

COMMISSION DES COMMUNAUTÉS EUROPÉENNES

SEC(72) 2800 final

Bruxelles, le 26 septembre 1972

PARTIE (B)

**RESEAU D'INFORMATION
COMPTABLE AGRICOLE
DE LA
CEE**

RESULTATS
«1968» - «1969» - «1970»

COMMISSION DES COMMUNAUTES EUROPEENNES

SEC(72) 2800 final

Bruxelles, le 26 septembre 1972

PARTIE B

**RESEAU D'INFORMATION
COMPTABLE AGRICOLE
DE LA
CEE**

RESULTATS
«1968» - «1969» - «1970»

RESEAU D'INFORMATION COMPTABLE AGRICOLE DE LA C.E.E.

S o m m a i r e

AVANT-PROPOS

- I. LE CHAMP D'OBSERVATION DU RESEAU D'INFORMATION COMPTABLE AGRICOLE.
- II. L'ECHANTILLON COMPTABLE DE 1968 à 1970.
- III. PRESENTATION DES PRINCIPAUX RESULTATS COMPTABLES.
- IV. SIGNIFICATION DES PRINCIPAUX CRITERES DE PRODUCTION ET DE REVENU CONSIDERES.
- V. LES REVENUS CONSTATES.

AVANT-PROPOS

Pour la première fois, un aperçu de la situation économique des principaux types d'exploitations agricoles de plusieurs pays européens réunis dans le cadre de la C.E.E. est présenté à partir d'une source comptable unifiée.

La présentation des premiers résultats comptables communautaires comparée avec la documentation hétéroclite à laquelle on avait recours jusqu'à présent pour se faire "une idée" de la situation des exploitations agricoles dans la Communauté, permet de prendre une juste mesure du chemin parcouru depuis que voilà bientôt 10 ans, le Conseil de Ministres de la Communauté Economique Européenne décida sur proposition de la Commission, de créer un réseau communautaire d'information comptable agricole.

La Commission tient à associer à cet événement tous ceux - exploitants, comptables, techniciens, économistes, administrateurs, ... - qui à tous les niveaux, ont oeuvré pour appliquer la décision du Conseil et doter ainsi la Communauté d'un instrument d'information devenu à présent opérationnel. A tous elle exprime sa gratitude.

Le réseau d'information est une oeuvre commune, il doit en conséquence répondre aux besoins d'information les plus larges de la Communauté. Son objectif prioritaire est certes de satisfaire aux besoins spécifiques de la politique agricole commune en fonction desquels il a été créé, mais il lui faut aussi éclairer dans toute la mesure du possible tous ceux qui oeuvrent pour le mieux faire de l'agriculture ou pour le mieux-être de la population agricole et dont l'action réclame une information objective; telle est la première raison d'être du présent document.

Ce document vise aussi un second objectif, car il revêt un caractère expérimental. Avec la présentation des résultats comptables des trois premiers exercices, le réseau d'information franchit une ultime étape de mise au point. La forme du présent rapport ne préjuge donc pas de celle qui sera retenue pour l'avenir. La Commission appréciera toute suggestion qui tendrait à améliorer ce premier essai.

I. LE CHAMP D'OBSERVATION DU RESEAU D'INFORMATION COMPTABLE AGRICOLE

Le champ d'observation du Réseau d'information comptable agricole est limité aux exploitations orientées vers la vente et qui constituent la base de l'activité principale du chef d'exploitation. Pour les trois premières années de fonctionnement du réseau d'information, ce champ a été réduit aux exploitations d'au moins 5 hectares; cette limitation de superficie ne s'applique toutefois pas aux exploitations viticoles, fruitières, maraîchères ou oléicoles.

Le champ d'observation ainsi délimité et réduit pour les trois premières années, comprenait pour la Communauté dans son ensemble en 1966-67 (1) quelque 3.850.000 exploitations, soit un peu plus de la moitié de celles dénombrées dans l'enquête communautaire sur la structure des exploitations agricoles (6.405.000 exploitations toutes catégories dont 5.640.000 d'au moins 1 ha).

La répartition des exploitations en question par circonscription et par classe d'exploitations (ensembles d'exploitations de même orientation technico-économique et de même superficie), figure à l'annexe II. Le nombre des exploitations du champ d'observation se répartit par orientation technico-économique générale d'exploitation et par pays, comme indiqué dans le tableau ci-après.

(1) Les données utilisées pour délimiter le champ d'observation et pour en déterminer la structure, sont celles de l'enquête communautaire 1966-67. La Commission ne dispose malheureusement pas jusqu'à présent des mêmes données d'ensemble provenant du recensement agricole 1970, ces dernières seraient cependant plus proches des trois premiers exercices comptables pris en considération dans le présent document; elles permettraient en outre de déterminer quels sont les groupes d'exploitations à évolution rapide et de porter plus particulièrement l'attention sur ceux-ci.

Tableau 1

Répartition des exploitations du champ d'observation restreint (1)
par Etat membre et par orientation technico-économique générale d'exploitation
en 1966-67

ORIENTATION TECHNICO-ECONOMIQUE	Nbre d'exploitations						
	Alle- magne	France	Italie	Belgi- que	Luxem- bourg	Pays- Bas	C.E.E.
Agriculture générale	10.904	59.113	99.078	1.728	2	10.618	181.443
Horticulture	23.018	47.455	101.535	12.091	238	27.801	212.138
Agricult.gén.-horticult.	787	2.821	7.216	291	-	464	11.579
Terres arabl.-cult.perm.	4.666	21.963	114.040	571	7	1.259	142.506
Terres arabl.-herbivores	58.399	97.520	188.424	7.868	89	5.629	357.929
Terres arabl.-granivores	22.698	9.671	45.092	996	38	1.239	79.734
Cultures fruitières	9.683	37.265	186.959	6.969	49	6.810	247.735
Viticulture	18.218	127.258	194.596	-	410	-	340.482
Oléiculture	-	1.569	102.293	-	-	-	103.862
Cult. perm. diverses	3.137	9.039	32.622	-	21	-	44.819
Cult. perm.-terres arables	6.287	26.601	102.487	559	47	880	136.861
Cult. perm.-herbivores	5.559	25.383	74.088	1.109	77	1.378	107.594
Cult. perm.-granivores	3.118	2.193	14.817	336	160	479	21.103
Bovins	105.722	392.809	112.658	36.780	962	50.092	699.023
Ovins - caprins	722	11.273	12.048	40	-	185	24.268
Bovins - ovins, caprins	192	7.474	2.818	22	-	53	10.559
Herbivores-terres arables	178.644	258.535	109.927	19.395	2.193	7.195	575.889
Herbivores - cult.perm.	4.998	28.530	24.596	616	71	1.250	60.061
Herbivores - granivores	153.592	81.864	7.733	12.665	1.608	17.691	275.153
Porcins	8.755	4.652	1.966	1.422	54	6.225	23.074
Volailles	3.801	4.557	1.179	428	23	1.700	11.688
Porcins - volailles	1.742	462	51	171	-	1.271	3.697
Granivores-terres arables	19.621	5.985	3.913	731	36	975	31.261
Granivores - cult. perm.	493	686	1.272	114	-	248	2.813
Granivores - herbivores	74.895	20.521	3.020	5.365	366	15.181	119.348
Autres	2.850	5.320	10.225	421	23	750	19.589
TOTAL	722.500	1.290.519	1.544.651	110.688	6.474	159.373	3.844.205

(1) Champ d'observation restreint pour les trois premières années.

II. L'ECHANTILLON COMPTABLE DE 1968 à 1970

Le nombre des exploitations comptables sélectionnées s'est élevé respectivement à 10.766 pour "1968", 11.665 pour "1969" et 11.531 pour "1970".

Le nombre des fiches d'exploitations dûment remplies et retenues dans l'échantillon comptable final s'est monté à 8.577 en "1968" (soit 80 % du nombre des exploitations sélectionnées), 9.634 en "1969" (soit 82,5 %) et 9.999 en "1970" (soit 87 %).

Les groupes d'exploitations représentés dans l'échantillon comptable final figurent à l'annexe III. Seuls ont été retenus pour la présentation d'ensemble des résultats comptables, les groupes représentés par au moins 10 exploitations comptables.

Le nombre de fiches d'exploitation correspondant aux groupes d'au moins 10 exploitations comptables se répartit comme suit sur les trois exercices (1) :

6.777 pour "1968", soit 68 % des fiches d'exploitations transmises
8.210 pour "1969", soit 82 % des fiches d'exploitations transmises
8.470 pour "1970", soit 85 % des fiches d'exploitations transmises

L'ensemble des fiches d'exploitations dûment remplies sera utilisé pour des analyses spécifiques ultérieures.

(1) Etant donné qu'un certain nombre d'exploitations sélectionnées pour représenter une classe ont pour diverses raisons, montré un changement d'orientation à la fin de l'année, plusieurs d'entre elles se retrouvent en fin d'exercice dans des classes qu'il n'avait pas été initialement prévu de représenter.

De ce fait, les exploitations en question sont laissées de côté pour la présentation synthétique des résultats dans la mesure où les groupes qu'elles constituent "in fine", ne comprennent pas au moins 10 exploitations comptables.

La couverture du champ d'observation par un échantillon comptable numériquement plus important, telle qu'elle est prévue par la Commission pour les années à venir, devrait permettre d'éviter ultérieurement des pertes d'information aussi importantes pour la présentation des résultats d'ensemble.

Le nombre des groupes d'exploitations (1) finalement représentés par des groupes d'au moins 10 exploitations comptables s'élève finalement à :

- 266 en "1968"
- 304 en "1969"
- 313 en "1970".

Les groupes d'au moins 10 exploitations comptables ont représenté pour l'exercice "1968" : 2.040.000 exploitations, soit près de 53 % du nombre des exploitations du champ d'observation et 67,8 % de la S.A.U. correspondante. En "1969" ils représentaient 2.151.000 exploitations, soit 56,0 % du champ d'observation initial et en "1970" 2.120.000, soit 55,1 % du champ d'observation initial.

Afin d'apprécier la validité de l'échantillon comptable en "1968", première année de fonctionnement du réseau d'information sur le terrain, certaines caractéristiques structurelles des groupes d'exploitations comptables de cette année là, ont été comparées avec les mêmes caractéristiques structurelles des groupes d'exploitations correspondants de l'enquête communautaire 1966-67 sur la structure des exploitations agricoles (cf. annexe II). Sur les 266 groupes d'exploitations considérés pour chacun desquels on a examiné 7 caractéristiques différentes (2) on s'aperçoit que

-
- (1) Par groupe d'exploitations on entend un ensemble d'exploitations qui appartiennent à une même classe d'orientation technico-économique, à une même classe de superficie et à une même circonscription.
 - (2) S.A.U., U.T.A., Main-d'oeuvre familiale, Main-d'oeuvre masculine, Main-d'oeuvre permanente, Mode de faire-valoir, Utilisation du sol.

près des 2/3 de ces 1.862 caractéristiques ne diffèrent pas significativement entre les deux sources d'information.

On ne peut certes pas tirer de conclusions formelles de cette confrontation quant à la représentativité de l'échantillon comptable, les raisons des différences enregistrées dans le tiers des cas sont multiples (non-équivalence du champ entre les deux sources d'information, différences entre les définitions appliquées, déphasage dans le temps de 2 années, etc.....).

Cet examen toutefois (cf. annexe II B) permet d'inciter les utilisateurs des résultats comptables "1968" à une prudence particulière dans le cas de certains groupes d'exploitations qui sont quelque excentrés par rapport à l'échantillon de l'enquête structure 1966-67 et qui constituent probablement une base insuffisante pour permettre une extrapolation directe des résultats comptables à la population statistique qu'ils sont censés représenter. Ces tableaux contiennent ainsi une série de "clignotants" (signes + et -) qui mettent en garde l'utilisateur des résultats "1968" et lui évitent certaines déconvenues dans l'emploi de ces toutes premières données (1).

Depuis "1968" et grâce aux efforts accomplis notamment par les Comités régionaux pour la sélection des exploitations comptables des exercices suivants : "1969" et "1970", la validité de l'échantillon comptable s'est nettement améliorée. Faut de données statistique adéquates, il n'a cependant pas été possible de mesurer exactement cette amélioration.

Malgré les quelques biais et lacunes rappelés ci-devant, pour ce qui est plus spécialement des données "1968"; l'échantillon comptable correspondant aux trois premières années de fonctionnement du réseau d'information, permet de tirer d'ores et déjà des enseignements d'ensemble particulièrement éclairants sur la situation absolue et relative des groupes d'exploitations au cours des trois années considérées.

(1) Les données "1968" concernant l'Italie sont à cet égard les plus critiquables.

III. PRESENTATION DES PRINCIPAUX RESULTATS COMPTABLES

Les résultats comptables sont présentés sous forme de moyennes par groupe d'exploitations comptables. Tous les critères exprimés autrement que par exploitation, correspondent à la notion d'exploitation moyenne (1).

Les résultats concernant chaque groupe d'exploitations comptables sont présentés dans une colonne limitée à un verso et au recto correspondant - l'entête de la colonne indique les trois caractéristiques qui permettent d'individualiser chaque groupe d'exploitations, à savoir : l'orientation technico-économique d'exploitation, la classe de superficie agricole utilisée et le numéro de la circonscription (cf. terminologie et définitions - annexe IV C).

86 critères ont été retenus pour chaque groupe d'exploitations; ils concernent :

- la structure et l'équipement de l'exploitation (S.A.U., main-d'oeuvre, capital, mécanisation); pour chacun de ces aspects est indiqué la part qui relève en propre de l'exploitant (ex. : proportion du faire-valoir direct, main-d'oeuvre familiale, capital propre),
- l'orientation de production (utilisation du sol, bétail),
- la productivité (valeur de la production à l'ha ou par tête),
- les agrégats de la production brute, le détail du produit brut et la répartition des charges,
- les revenus (Revenu d'exploitation, Revenu de l'exploitant, Revenu du travail).

(1) Par exemple, le capital d'exploitation à l'hectare est obtenu en effectuant le rapport suivant :

$$\frac{\sum \text{capital d'exploitation des n exploitations du groupe}}{\sum \text{ha S.A.U. des n exploitations du groupe}}$$

Une telle moyenne est certes différente de la moyenne des exploitations du groupe qui s'obtient en effectuant le rapport :

$$\frac{\sum \text{capital d'exploitation/ha}}{n \text{ exploitations}}$$

Ces critères sont présentés de telle sorte qu'il est possible de les combiner entre eux pour engendrer d'autres critères ou indices dérivés; ils constituent ainsi une source d'information et un moyen d'analyse beaucoup plus large qu'il apparaît à première vue.

Les critères essentiels correspondant à l'objectif prioritaire du réseau d'information sont ceux qui ont trait au revenu; les autres pour la plupart, représentent surtout des éléments explicatifs des niveaux de revenus constatés. Bien des aspects de l'économie de l'entreprise agricole jusqu'alors restés dans l'ombre, se trouvent cependant éclairés ou mis en relief par ces critères, notamment certains postes d'inputs, le capital, l'endettement, les amortissements, la productivité exprimée en valeur, etc....

Les 86 critères en question constituent ainsi une première base qui permet d'appréhender la situation des diverses catégories d'exploitations agricoles sous ses multiples aspects techniques, économiques et financiers. Cette base pourra en outre servir de point de départ à des analyses approfondies ultérieures.

Les définitions et le mode de calcul des 86 critères figurent pour partie dans les règlements N° 91/66/CEE et 118/66/CEE et pour partie dans les instructions aux offices comptables ainsi que dans les annexes au présent document (Annexes IV A à C). Les appellations utilisées pour désigner ces critères ne sont pas forcément en harmonie avec les terminologies couramment usitées sur le plan national. L'homonymie entre certains critères communautaires et nationaux ne signifie même pas forcément identité parfaite entre eux (1) car elle peut receler certaines divergences de fond qu'il n'a pas toujours été possible d'éviter totalement. Les utilisateurs des présents résultats se garderont ainsi de tous malentendus en se référant systématiquement aux définitions et modalités de calcul des critères qu'ils souhaitent utiliser.

(1) tel est par exemple le cas des termes: "Rohertrag" en langue allemande, "Revenu du travail" en langue française, etc.

Pour faciliter les comparaisons entre groupes d'exploitations de divers pays, les données exprimées en valeur ont été indiquées en unités de compte. La conversion s'est faite à partir des taux couramment admis pour les années considérées (cf. annexe IV A). On notera que l'évolution du pouvoir d'achat des diverses monnaies n'a pas forcément suivi l'évolution des taux retenus ici.

IV. SIGNIFICATION DES PRINCIPAUX CRITERES DE PRODUCTION ET DE REVENU CONSIDERES.

On trouvera à l'annexe IV-B une présentation schématique des principaux critères de production et de revenu considérés. Chacun de ces critères à une signification propre.

La Production brute représente l'ensemble des productions (intermédiaire et finale) de l'exploitation. Elle caractérise l'activité de production de l'entreprise. C'est la production vue de l'intérieur de l'exploitation (par introspection).

Le Produit brut correspond à l'ensemble des produits finis de l'exploitation. Il s'agit de la production qui apparaît lorsqu'on observe l'exploitation de l'extérieur.

Le Revenu d'exploitation brut correspond sensiblement à la "valeur ajoutée brute" couramment utilisée dans les comptes globaux. Il couvre à la fois la rémunération des facteurs de production mis en oeuvre dans l'exploitation [terre, travail (1), capital] et la dépréciation de l'équipement.

Le Revenu d'exploitation net correspond à la seule rémunération des trois facteurs principaux de production : [terre, travail (1), capital].

Le Revenu de l'exploitant et de sa famille correspond au revenu des trois facteurs : terre, travail (1), capital, qui relèvent en propre de l'exploitant et de sa famille, à savoir : les terres en faire-valoir direct, le capital d'exploitation propre et le travail de la main-d'oeuvre familiale, y compris celui de l'exploitant.

(1) par travail on entend le travail manuel et de gestion.

Ce critère à la différence des précédents, ne concerne pas l'entreprise mais l'exploitant en tant que chef de ménage; il correspond grosso modo à la part du revenu personnel de l'exploitant et de sa famille qui provient de l'activité de ceux-ci dans l'exploitation.

*

* *

Les critères ci-dessus sont déterminés exclusivement à partir des données provenant de la comptabilité. Les deux suivants par contre font intervenir généralement des données extra-comptables.

Le Revenu du travail correspond au solde restant à titre de rémunération du facteur "Travail", après que les autres facteurs de production ont été rémunérés.

Le niveau de revenu du travail dépend ainsi du niveau de la rémunération des autres facteurs de production et notamment de la rémunération "calculée" des biens fonciers non affermés et des capitaux d'exploitation. C'est là le point faible de ce critère dans la mesure où le "calcul" de la rémunération des capitaux ^{fonciers} propres et d'exploitation suppose des options arbitraires en ce qui concerne le taux de rémunération appliqué forfaitairement. Le niveau de ce revenu est donc fonction des options ou hypothèses retenues (taux d'intérêt : 5 %) et des évaluations effectuées (valeur locative des biens fonciers). Le point fort du revenu du travail réside par contre dans le fait que ce critère facilite les comparaisons dans l'espace et dans le temps. A cet égard, il permet directement de prendre une bonne dimension de l'évolution de la situation des groupes d'exploitations d'une année sur l'autre ou d'une région à l'autre.

Le Revenu du travail familial n'est que la part du revenu du travail qui revient à l'exploitant et à la main-d'oeuvre familiale, lorsqu'on a déduit du revenu du travail les charges salariales (salaires et charges sociales payés).

*

* *

Chacun de ces critères de production et de revenu permet de saisir la situation économique de l'exploitation sous un de ses multiples aspects. Pour être plus aisément comparés d'un groupe d'exploitations à l'autre, ils peuvent être rapportés à un commun dénominateur. Généralement on les exprime soit par hectare de Superficie Agricole Utilisée (S.A.U.), soit par Unité-Travail-Année (U.T.A.).

L'interprétation des données exprimées par U.T.A. doit tenir compte notamment du fait que cette unité de main-d'oeuvre ne tient compte ni de l'intensité de la prestation, ni du temps de travail au delà d'un plafond annuel de 2.380 heures ou de 280 journées par personne.

*

* *

Les résultats présentés pour "1968", "1969" et "1970" font abstraction des remboursements forfaitaires de T.V.A. en France et de la compensation de 3 % sur les ventes accordées dans le cadre de la T.V.A. aux exploitants allemands comme suite à la réévaluation du Deutsche Mark.

Les produits et revenus concernant les groupes d'exploitations français pour les trois exercices considérés doivent ainsi être majorés d'environ 30 U.C./U.T.A. en moyenne (de 0 à 100 UC/UTA selon les groupes).

Les produits et revenus concernant les groupes d'exploitations allemands sont à majorer quant à eux également mais à partir du 1er janvier 1970 seulement, d'un montant légèrement inférieur à 3 % du produit brut correspondant. Cette majoration affecte pleinement les résultats de l'exercice "1970" (1970/71) et partiellement ceux de l'exercice "1969" (1969/70). Une estimation du montant de la majoration en question peut être effectuée directement sur base des données figurant dans les annexes V à VII.

Ces deux lacunes auxquelles il n'a pas été possible de remédier pour la présentation des résultats des trois premiers exercices seront comblées à l'avenir.

V. LES REVENUS CONSTATES

Deux des critères de revenu déterminés à partir des données comptables et exprimés par Unité-Travail-Année (U.T.A.) sont plus particulièrement importants, à savoir : le Revenu d'exploitation brut par U.T.A. d'une part et le Revenu du travail par U.T.A. d'autre part.

Ces deux revenus font l'objet d'un examen spécial dans le cadre du présent chapitre. Pour les trois années considérées, cet examen prend appui sur les résultats moyens de groupes d'au moins 10 exploitations comptables. D'autre part, il a été possible de compléter cet examen, en se référant par ailleurs à l'ensemble des résultats individuels d'exploitations pour l'exercice central "1969".

Les niveaux et l'évolution des deux revenus en question sont indiqués dans le tableau ci-après, tant pour l'ensemble des groupes d'exploitations que pour des sous-ensembles correspondant aux quatre orientations technico-économiques générales ou aux cinq classes de superficie considérées.

Tableau 2

Revenu d'exploitation brut et revenu du travail par U.T.A.

U.C.

Sous-ensembles de groupes d'exploitations	Revenu d'exploitation brut / U.T.A.			Revenu du travail / U.T.A.		
	"1968"	"1969"	"1970"	"1968"	"1969"	"1970"
Ensemble des groupes d'exploitations d'au moins 10 expl. compt	2.900	3.474	3.698	1.566	2.116	2.182
selon l'orientation générale :						
. production des terres arables	4.317	4.702	4.863	2.524	2.964	2.952
. cultures permanentes	1.886	2.751	3.234	1.094	1.765	2.150
. élevage bovin et ovin	2.719	3.231	3.402	1.466	1.877	1.905
. élevage porcin et avicole	4.434	4.926	3.945	2.856	3.286	2.151
selon la superficie agricole utilisée :						
. < 5 ha	2.232	2.952	3.690	1.322	2.044	2.679
. 5 - 10 ha	1.653	2.318	2.455	878	1.533	1.562
. 10 - 20 ha	2.551	3.105	3.147	1.423	1.924	1.845
. 20 - 50 ha	3.643	3.988	4.122	1.988	2.345	2.282
. ≥ 50 ha	5.050	5.591	5.825	2.752	3.095	3.237

Le tableau 2 appelle une première remarque qui découle des lacunes constatées lors du dépouillement des données comptables (cf. dernier alinéa de la page 15). Les données qu'il contient doivent être pour les trois exercices considérés, majorées d'environ 30 UC/UTA en ce qui concerne la France. Ce montant relativement faible au niveau national, n'affecte pratiquement pas les résultats communautaires; on peut en première approximation le négliger.

Pour ce qui est de l'Allemagne par contre, la majoration à apporter est beaucoup plus substantielle puisqu'il s'agit de 1,1 % (1) et 3 % des ventes respectivement pour "1969" et "1970". La rectification aboutit aux résultats globaux approximatifs suivants pour l'ensemble des groupes d'au moins 10 exploitations comptables :

Revenu d'exploitation brut/UTA et Revenu de travail/UTA
"1968" - "1969" - "1970"

résultats rectifiés (*)

(ensemble des groupes \geq 10 exploitations comptables)

U.C.

Revenus	"1968"	"1969"	"1970"
Revenu d'exploitation brut/UTA	2.900	(3.491)	(3.734)
Revenu du travail/UTA	1.566	(2.132)	(2.224)

(*) Les chiffres rectifiés sont indiqués entre parenthèses.

(1) On peut estimer que pour l'exercice "1969" (1969/70) le montant de la T.V.A. (3 % des ventes) dont les agriculteurs allemands ont bénéficié à partir du 1.1.1970 a surtout concerné la production animale et seulement une faible partie de la production végétale (la plus grande partie de cette dernière ayant sans doute été commercialisée avant le 1er janvier 1970). L'impact de cette mesure sur les résultats "1969" (1969/70) peut ainsi être estimé de l'ordre de 1,1 % du produit brut correspondant à l'exercice "1969" (1969/70).

les résultats synthétiques du tableau 2 ci-dessus ainsi que ceux dont le détail figure à l'annexe IX permettent de faire les constatations suivantes :

- 1°) Le niveau de revenu moyen de l'ensemble de l'échantillon est relativement bas, bien que cet échantillon soit constitué d'exploitations d'un niveau probablement ⁽¹⁾ supérieur à la moyenne du fait qu'elles tiennent une comptabilité.
- 2°) Le niveau du revenu d'exploitation brut par U.T.A. est approximativement passé de 2.900 U.C. à 3.734 U.C. entre "1968" et "1970". La productivité du travail en monnaie courante a donc progressé d'environ 29 % au cours des trois années considérées.
- 3°) Le niveau de revenu du travail est passé de 1.566 UC/UTA en "1968" à 2.224 UC/UTA en "1970". Ce bond en avant considérable de l'ordre de 42 % s'est surtout manifesté en 1969 (2.132 UC/UTA, soit: +37 %).
- 4°) Les niveaux moyens de revenu constatés sont le résultat d'une large dispersion, qui apparaît notamment dans le graphique ci-après.

La dispersion des revenus est plus étalée en "1968" qu'en "1969" et "1970". On constate d'une année sur l'autre un déplacement graduel de l'histogramme de distribution des revenus du travail vers des zones de revenu plus élevé.

(1) Le niveau des rendements des cultures et du cheptel laitier tel qu'il résulte des données comptables (cf. annexes VIII B et C) confirme cette probabilité.

Dispersion des groupes d'exploitations comptables selon les revenus
 en "1968" - "1969" et "1970"

I : REVENU D'EXPLOITATION BRUT/UTA

II : REVENU DU TRAVAIL/UTA

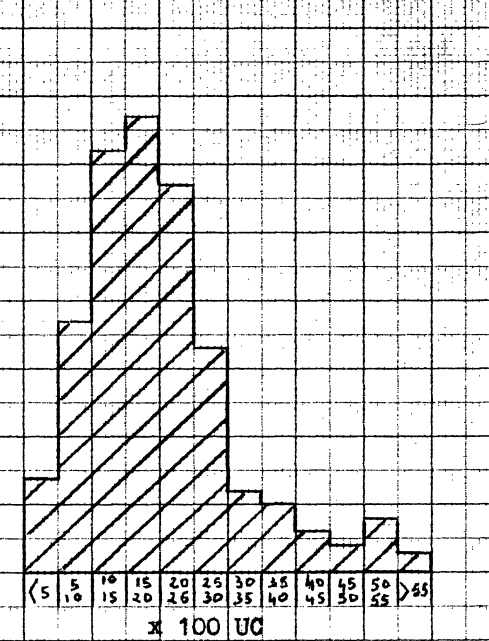
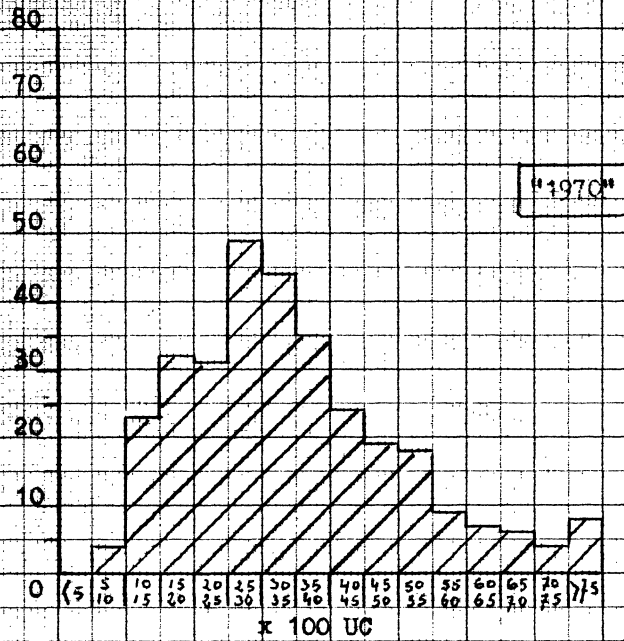
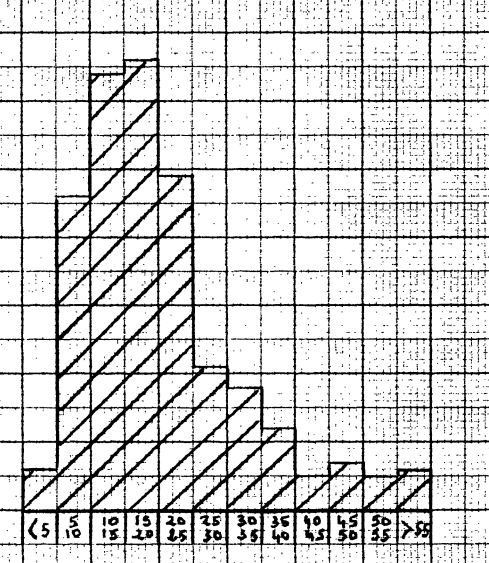
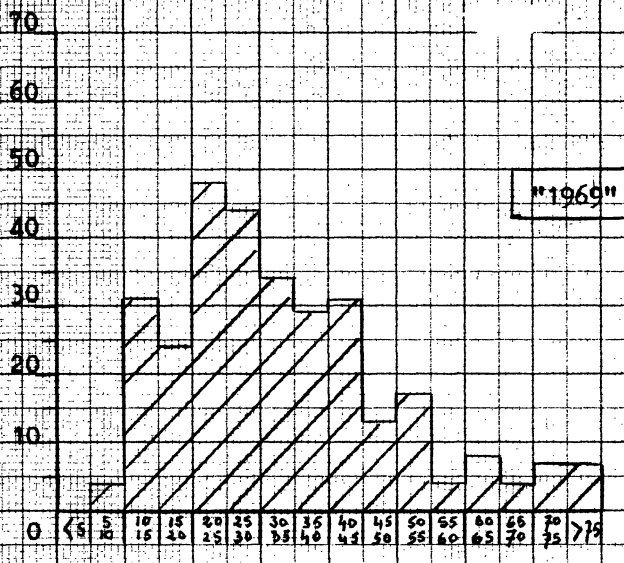
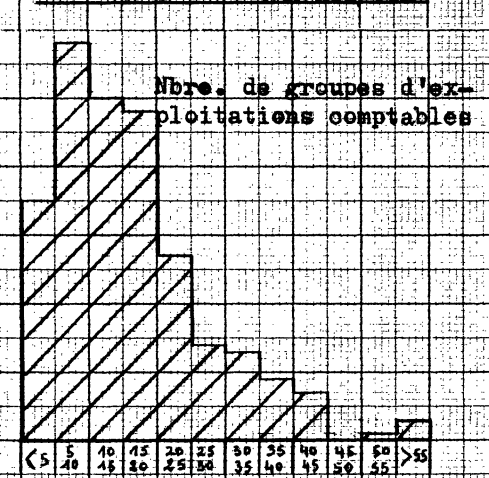
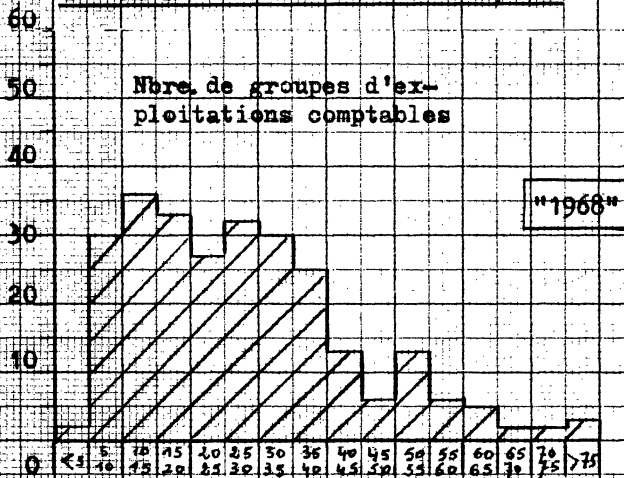

- 5°) Les sous-ensembles de groupes d'exploitations correspondant aux différentes classes d'orientation technico-économique ou de superficie, n'atteignent un revenu du travail supérieur à 3.000 UC/UTA que dans un seul cas (exploitations orientées vers l'élevage porcin et avicole en "1969").
- 6°) On citera dans l'ordre des revenus décroissants :
- a) le sous-ensemble des groupes d'exploitations orientées vers la production des terres arables qui arrive nettement en tête de tous les autres tant en ce qui concerne le niveau que la régularité du revenu pour les trois années considérées. A l'intérieur de ce sous-ensemble on remarque des classes dont le revenu du travail est fort honorable comme par exemple : les exploitations orientées vers l'agriculture générale qui en "1969" ont atteint en moyenne un revenu du travail de 4.440 UC/UTA. (CF Tableau 3 p. 24).
 - b) Vient ensuite le sous-ensemble des groupes d'exploitations orientées vers la production des granivores (porcins-volailles), qui ont atteint des revenus records en "1969" mais qui ont connu une récession spectaculaire (de l'ordre de 30 %) entre "1969" et "1970". Ces exploitations sont davantage que les autres, spéculatives et de ce fait plus sensibles aux fluctuations du marché.
 - c) Le sous-ensemble des groupes d'exploitations orientées vers les cultures permanentes arrive en troisième position avec un revenu croissant constamment au cours des trois exercices (1).

(1) La croissance constatée a probablement été influencée quelque peu par une rectification comptable apportée en 1970 pour un des groupes concernés (224/5-21).

- d) Le sous-ensemble des groupes d'exploitations orientées vers la production des herbivores (bovins et ovins) arrive finalement en "1970" avec un revenu du travail moyen de 1.905 UC/UTA. Ce sous-ensemble d'exploitations voit cependant son revenu croître légèrement chaque année.
- 7°) Au demeurant les constatations précédentes sont probablement aussi influencées par la dimension des exploitations qui varie selon les orientations technico-économiques. En "1969", la superficie (S.A.U.) moyenne des exploitations comptables orientées principalement ou exclusivement vers la production des terres arables était de 32 ha (1), celles des exploitations orientées principalement ou exclusivement vers les "cultures permanentes" était de 10 ha, les exploitations orientées principalement ou exclusivement vers l'élevage bovin et ovin atteignaient en moyenne 24 ha S.A.U., les exploitations à dominante porcine ou avicole ne disposaient que de 18 ha S.A.U.

Le graphique ci-après indique clairement les tendances qui se dégagent des résultats comptables selon les orientations de production et selon les superficies.

- 8°) Les données du tableau 2 tendent à montrer également l'influence favorable de la superficie sur le niveau des revenus pour les groupes d'exploitations de moyenne et grande dimension.

(1) Cette superficie moyenne est influencée par la présence dans ce groupe des exploitations orientées vers l'horticulture. Les exploitations orientées vers l'agriculture générale atteignent 42 ha.

Revenu d'exploitation brut et revenu du travail par U.T.A.
dans les exploitations comptables

a) selon l'orientation générale

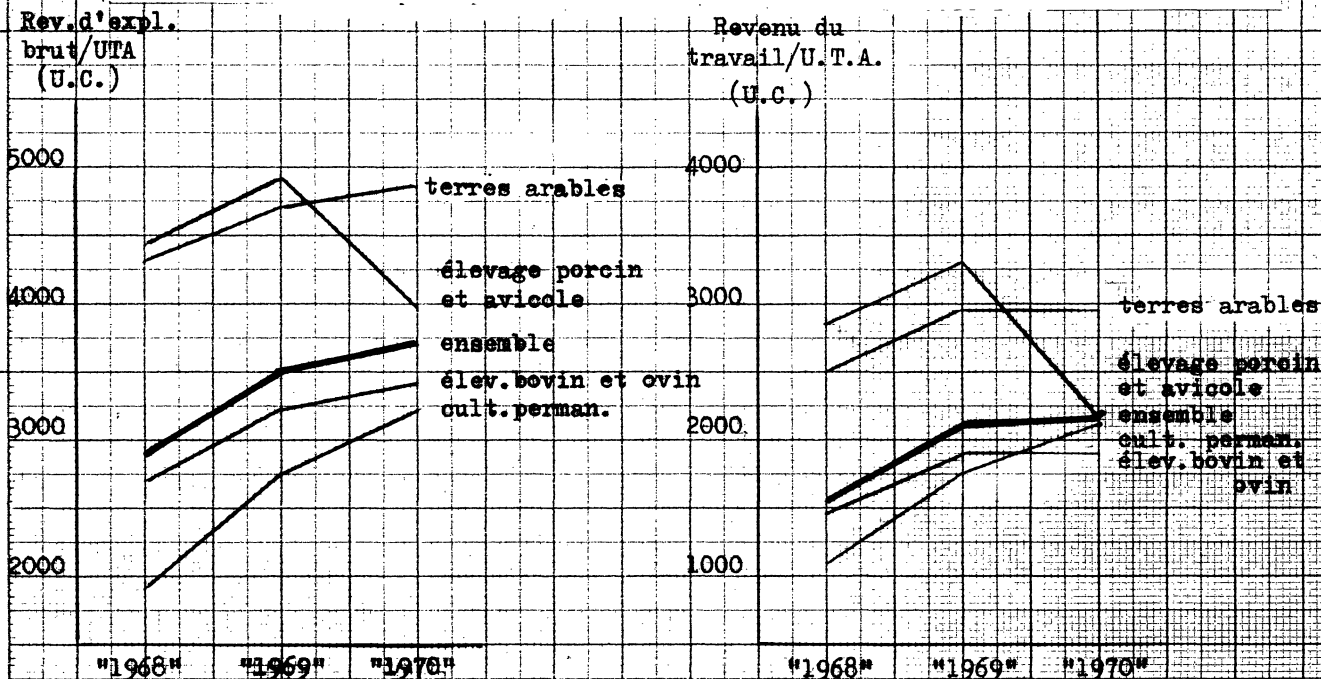

b) selon la superficie agricole utilisée

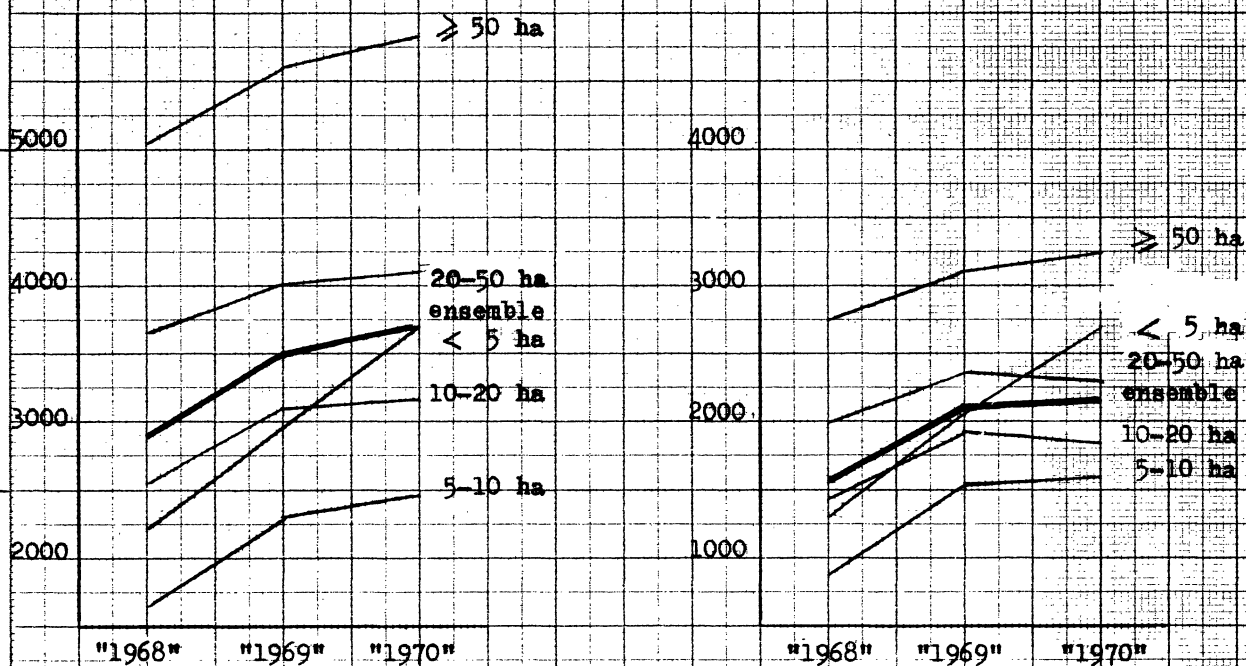

En se référant aux seuls tableaux figurant à l'annexe IX A 1 à A 3, on pourrait également conclure que la superficie joue un rôle important sur le niveau de revenu du travail.

- 9°) La conclusion/précédente mérite cependant d'être modulée à la lumière de l'analyse des résultats d'un dépouillement particulier de l'échantillon comptable "1969" (cf. annexe IX E). Si le revenu du travail par U.T.A. paraît effectivement lié à la superficie pour les orientations "agriculture générale" et "terres arables-herbivores", il apparaît par contre peu influence par la superficie pour la plupart des autres groupes. Dans certains cas même, la S.A.U. peut être considérée comme un élément sans aucun impact, ex. : "cultures permanentes - terres arables", "Bovins", "Herbivores-granivores".

10°) Le tableau 3 ci-après permet, à partir de l'échantillon comptable "1969" de moduler davantage l'impression sommaire que laisse le premier constat ci dessus.

Tableau 3

Revenus du travail/UTA constatés en "1969"
par orientation technico-économique d'exploitation
pour l'ensemble de l'échantillon comptable

Orientation technico-économique	Nombre d'exploitations	Revenu UC/UTA
Agriculture générale	522	4.440
Granivores - herbivores	387	3.019
Horticulture	417	2.905
Herbivores - granivores	898	2.580
Viticulture	597	2.550
Culture fruitière	512	2.238
Bovins	2.265	2.212
Terres arables - herbivores	643	2.132
Herbivores - terres arables	1.457	1.856
Herbivores - cultures permanentes	207	1.604
Cultures permanentes - herbivores	282	1.575
Oléiculture	39	1.442
Cultures permanentes - terres arables	352	1.307
Terres arables - cultures permanentes	127	1.261
Autres	929	p m
Ensemble	9.634	

11°) La moyenne communautaire des revenus du travail par U.T.A. constatés en "1968", "1969" et "1970" pour les différentes orientations technico-économiques d'exploitation, éclipsent une dispersion considérable entre les divers groupes d'exploitations (cf. Annexe IX C).

A titre d'exemple on citera pour les années "1969" et "1970" trois ensembles de groupes d'exploitations représentés dans plus de la moitié des circonscriptions :

a) groupes "herbivores - agriculture générale" de 10 à 20 ha.

Le revenu du travail par U.T.A. a varié selon les régions
de 18 à 233 (Ø de l'ensemble = 100) en "1969"
et de 41 à 244 (Ø de l'ensemble = 100) en "1970".

b) groupes "herbivores - agriculture générale" de 20 à 50 ha.

Le revenu du travail par U.T.A. a varié selon les régions
de 49 à 252 (Ø de l'ensemble = 100) en "1969"
et de 39 à 204 (Ø de l'ensemble = 100) en "1970".

c) groupes "bovins" de 10 à 20 ha

Le revenu du travail par U.T.A. a varié selon les régions
de 48 à 169 (Ø de l'ensemble = 100) en "1969"
et de 50 à 174 (Ø de l'ensemble = 100) en "1970".

12°) Parmi les 266 groupes d'exploitations représentés par au moins 10 exploitations comptables en "1968", on en comptait 144, soit 54 % qui obtenaient un revenu du travail inférieur à 1.500 UC/UTA; cette proportion est tombée à 38 % en "1969" puis à 36 % en "1970".

Les groupes d'exploitations ayant obtenu un revenu du travail compris entre 1.500 et 3.000 UC/UTA sont passés de 34 % (89 groupes) en "1968" à 44 % (136 groupes) en "1969" et à 50 % (157 groupes) en "1970" (1).

Les groupes d'exploitations ayant obtenu un revenu du travail relativement élevé (≥ 3.000 UC/UTA) sont passés de 12 % (32 groupes) en "1968" à 18 % (53 groupes) en "1969" et à 14 % (43 groupes) en "1970" (1).

(1) On doit également tenir compte à cet égard de la compensation des 3 % de T.V.A. en Allemagne.

13°) Une répartition géographique des groupes d'exploitations comptables classés selon le niveau de revenu du travail par U.T.A. laisse apparaître en gros pour les trois années considérées que :

- les groupes d'exploitations comptables allemands et la plupart des groupes italiens se répartissent environ par moitié entre les classes "moins de 1.500 UC/UTA" et "1.500 - 3.000 UC/UTA"(1),
- les groupes d'exploitations français se partagent entre les deux classes précédentes et la classe \geq "3.000 UC/UTA" dans la proportion respective d'environ 1/3 - 1/2 - 1/6;
- pour les pays du Benelux tous les groupes d'exploitations se trouvent par contre répartis entre les deux classes de revenus supérieurs.

14°) Une analyse plus fine encore des tendances constatées entre "1969" et "1970" à partir des seuls groupes d'exploitations qui ont figuré dans l'échantillon comptable à la fois en "1969" et en "1970" (cf. annexes IX D 1 et D 2), permet de conclure que le niveau du revenu du travail par U.T.A. :

- a) s'est maintenu en "1970" pour les exploitations principalement ou exclusivement orientées vers la production des terres arables (indice 99) et vers la production d'herbivores [bovins - ovins, caprins] (indice 101),
- b) a progressé nettement pour les exploitations principalement ou exclusivement orientées vers les cultures permanentes (indice 107),
- c) a régressé considérablement pour les exploitations orientées principalement ou exclusivement vers l'élevage indépendant du sol [porcins - volailles] (indice 63).

(1) Il convient cependant de tenir compte du fait que pour 1970 la bonification de T.V.A. de 3 % sur les ventes octroyée en Allemagne à titre de compensation à la diminution du revenu suite à la réévaluation du Deutsche Mark, n'a pas été prise en considération pour le calcul du revenu du travail. On peut estimer globalement que cette compensation a eu pour effet d'accroître le revenu du travail de l'échantillon comptable allemand de 3,9% pour l'exercice "1969" (1969/70) et de 13,9 % pour l'exercice "1970" (1970/71).

- 15°) Les constatations précédentes permettent de conclure que l'évolution des revenus entre "1968", "1969" et "1970" s'est développée dans un sens généralement favorable et que l'année "1969" a enregistré par rapport à "1968" des records que l'année "1970" n'a pu égaler. L'examen des conditions atmosphériques ainsi que des rendements des cultures et du cheptel laitier pour les trois années considérées (cf. VIII) explique, en partie du moins, l'évolution de ces résultats économiques.
- 16°) Compte tenu du fait que les exploitations de l'échantillon comptable orientées vers l'élevage indépendant du sol sont principalement concentrées dans les Etats membres septentrionaux de la Communauté et que par contre les cultures permanentes se situent plutôt dans la partie sud de la Communauté, l'évolution du revenu du travail par U.T.A. au niveau des circonscriptions et des pays n'est pas surprenante (cf. annexe IX D 2). Pour la France on enregistre un quasi statu quo (indice 103). Le revenu du travail dans les exploitations italiennes considérées se redresse substantiellement (indice 120) et il diminue fortement en Allemagne (indice 81)⁽¹⁾ aux Pays-Bas (indice 93) et en Belgique (indice 83)⁽²⁾.

*
* *

La présente synthèse des premiers résultats du réseau d'information comptable agricole de la C.E.E. s'en est tenue forcément aux grandes lignes.

Ces premiers résultats permettent à présent de mieux appréhender la diversité mouvante des exploitations agricoles dans la Communauté et des tendances qui se sont manifestées au cours de ces trois dernières années.

(1) L'indice concernant l'Allemagne qui tient compte de la compensation des 3 % de T.V.A. s'élève à 89.

(2) Rappelons que ces indices ne concernent pas l'ensemble des exploitations mais certaines catégories d'exploitations seulement et qu'ils ont pour point de référence des niveaux absolus de revenu fort différents selon les pays.

A N N E X E S

(Sommaire)

- I. LE RESEAU D'INFORMATION COMPTABLE AGRICOLE DE LA CEE
- A. Le réseau d'information - son organisation
 - B. Schéma du fonctionnement du réseau d'information
 - C. Carte des circonscriptions.
- II. LE CHAMP D'OBSERVATION DU RESEAU D'INFORMATION COMPTABLE AGRICOLE DE LA CEE
- A. Répartition des exploitations du champ d'observation par classe d'exploitations et par circonscription.
 - B. Confrontation entre l'échantillon comptable "1968" et l'échantillon correspondant de l'enquête structure 1966-67.
- III. L'ECHANTILLON COMPTABLE DE "1968" à "1970"
- A. Répartition des exploitations comptables par circonscription
 - B. Répartition des exploitations appartenant à des groupes d'au moins 10 exploitations comptables selon les classes d'exploitations "1968", "1969", "1970".
 - C. Couverture du champ d'observation par les groupes d'au moins 10 exploitations comptables "1968" - "1969" - "1970"
 - D. Cartes d'implantation du Réseau d'information comptable agricole
 - 1. "1968"
 - 2. "1969"
 - 3. "1970"
 - E. Répartition des groupes d'au moins 10 exploitations comptables entre les classes d'exploitations et les circonscriptions :
 - 1. "1968"
 - 2. "1969"
 - 3. "1970"
- IV. TERMINOLOGIE ET DEFINITIONS
- A. Définitions conventionnelles complémentaires
 - B. Présentation schématique des principaux critères de production et de revenus de l'exploitation agricole
 - C. Détermination des groupes d'exploitations
 - D. Les résultats comptables des trois premières années.

V. RESULTATS "1968".

VI. RESULTATS "1969".

VII. RESULTATS "1970"

VIII. CONDITIONS ATMOSPHERIQUES ET RENDEMENTS DE CERTAINES SPECULATIONS AU COURS DES CAMPAGNES 1968, 1969 et 1970.

A. Conditions atmosphériques.

B. Rendements de certaines cultures.

C. Rendements laitiers.

IX. COMPARAISON DES RESULTATS COMPTABLES DES TROIS PREMIERS EXERCICES

A. Répartition des groupes d'exploitations comptables par classe de revenu, selon le revenu d'exploitation brut et le revenu du travail par U.T.A.

1. "1968"
2. "1969"
3. "1970"

B. Répartition des groupes d'exploitations comptables par circonscription selon le revenu du travail par U.T.A.
"1968" - "1969" - "1970".

C. Dispersion régionale des revenus du travail par U.T.A. pour certaines classes d'exploitations représentées dans plus de la moitié des circonscriptions
"1968" - "1969" - "1970"

D. Evolution du revenu du travail par U.T.A. au niveau des groupes des exploitations comptables de "1969" à "1970".

1. par orientation technico-économique d'exploitation et par U.T.A.
2. par circonscription et par Etat-membre.

E. Répartition des exploitations comptables "1969" correspondant à certaines classes d'orientation technico-économique selon la dimension et le revenu du travail par U.T.A.

LE RESEAU D'INFORMATION COMPTABLE AGRICOLE DE LA C.E.E.

SON ORGANISATION

on trouvera dans la présente annexe :

- A - une brève description de l'organisation du réseau d'information
- B - un schéma de fonctionnement du réseau d'information
- C - la carte des circonscriptions du réseau d'information

LE RESEAU D'INFORMATION COMPTABLE AGRICOLE DE LA C.E.E.SON ORGANISATION

Pour les besoins de la politique agricole commune, le Conseil de Ministres de la Communauté Economique Européenne a, sur proposition de la Commission, créé par règlement N° 79/65/CEE en date du 15 juin 1965, un réseau communautaire d'information comptable agricole. Ce Réseau fonctionne effectivement sur le terrain depuis 1968.

Le réseau d'information a pour but de recueillir les données comptables nécessaires notamment à la constatation annuelle des revenus dans les exploitations agricoles et à l'analyse du fonctionnement économique de celles-ci. Les résultats du réseau d'information servent notamment de base à l'établissement par la Commission d'un rapport annuel sur la situation de l'agriculture et des marchés agricoles de la Communauté.

Le champ d'observation du réseau d'information est limité aux exploitations agricoles qui commercialisent plus de la moitié de leur production finale et auxquelles le chef d'exploitation consacre plus des 3/4 de son temps annuel d'activité. Pour les trois premières années de fonctionnement du réseau d'information, ce champ d'observation a été restreint aux exploitations de plus de cinq hectares sauf en ce qui concerne les exploitations viticoles, fruitières, maraîchères et oléicoles, pour lesquelles aucune limitation de superficie n'a été retenue.

Le réseau d'information repose pour ses premières années de fonctionnement sur 10.000 exploitations comptables choisies dans les différentes régions de la Communauté par des Comités régionaux composés de représentants des milieux intéressés (administrations, exploitants agricoles, offices comptables, etc....). Chacune des exploitations retenues participe volontairement au réseau d'information; elle tient une comptabilité complète avec l'aide d'un office comptable; ce dernier a pour mission d'établir à partir de cette comptabilité une fiche d'exploitation dans le cadre de laquelle les données comptables annuelles sont livrées à la Commission par l'intermédiaire d'un organe national de liaison.

La Commission procède à l'exploitation des données comptables au niveau communautaire; elle est assistée dans ses tâches par un Comité de gestion (Comité communautaire du Réseau d'information comptable) qu'elle préside et dont elle assume le secrétariat. Ce Comité communautaire est composé de représentants des Etats membres et de la Commission. Il est notamment consulté pour la vérification de la sélection des exploitations comptables et pour l'examen critique et l'appréciation des données comptables.

Schéma de fonctionnement du réseau d'information comptable agricole

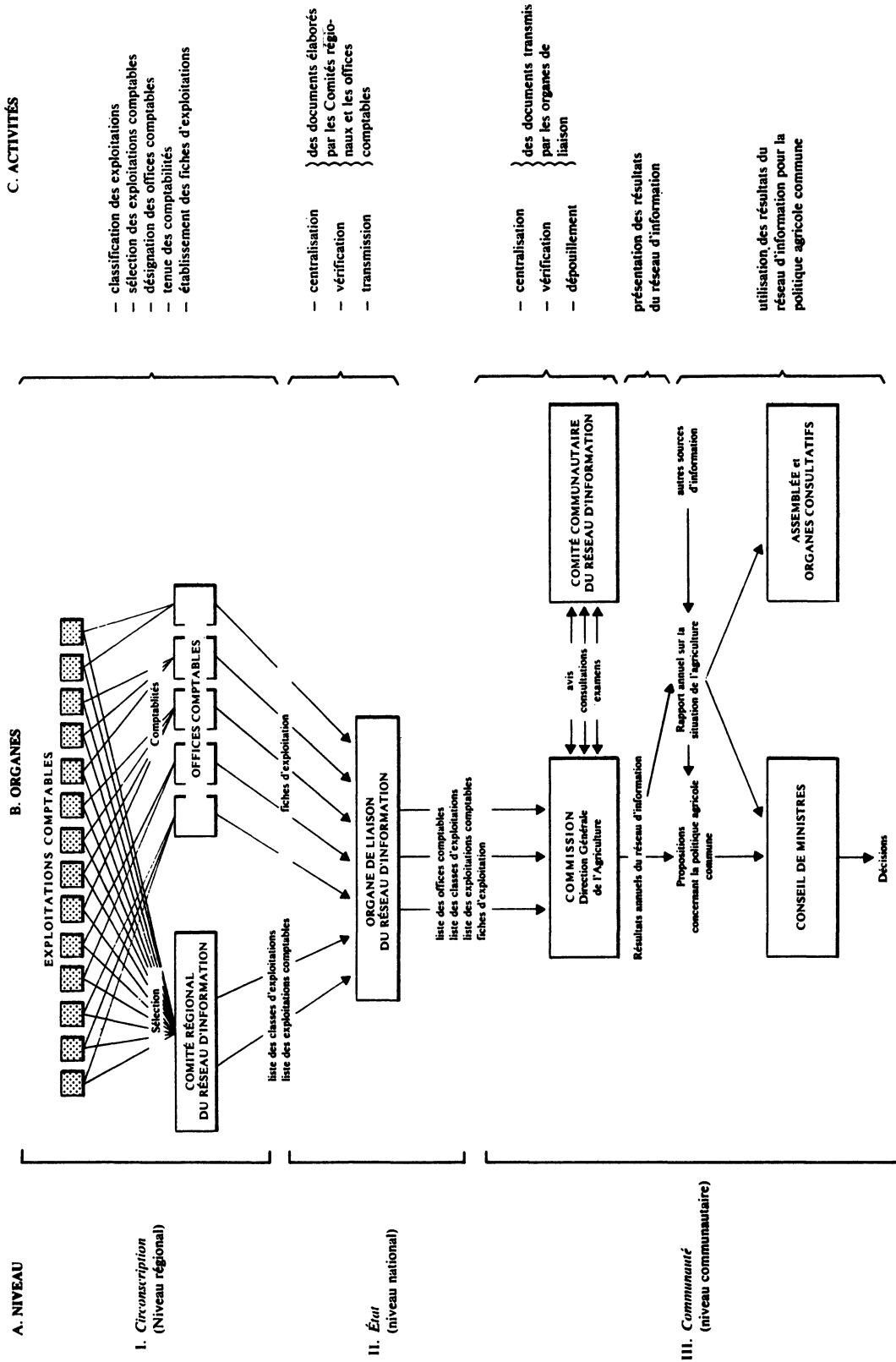

C

Carte des circonscriptions du réseau d'information comptable agricole



LE CHAMP D'OBSERVATION DU
RESEAU D'INFORMATION COMPTABLE AGRICOLE

on trouvera dans la présente annexe :

- A - Une répartition des exploitations du champ d'observation par classe d'exploitation et par circonscription d'après les résultats d'un dépouillement spécial de l'enquête communautaire sur la structure des exploitations agricoles 1966-67
- B - Une confrontation entre l'échantillon comptable '1968' et l'échantillon correspondant de l'enquête structure 1966-67 en ce qui concerne certaines caractéristiques structurelles.

A

SCHLESWIG - HOLSTEIN (01)

Nbre d'exploitations

ORIENTATION TECHNICO-ÉCONOMIQUE	CLASSES DE S.A.U.					TOTAL		
	< 5 ha	5-10 ha	10-20 ha	20-50 ha	≥ 50 ha	général	champ d'observ.	
Agriculture générale	176	25	60	149	143	533	377	
Horticulture	825	93	62	42	21	1.043	1.043	
Agricult.général-horticult.	13	-	15	50	31	109	96	
Terres arabl.-cult.perm.	22	6	5	-	-	33	33	
Terres arabl.-herbivores	49	86	162	499	403	1.199	1.199	
Terres arabl.-granivores	92	25	63	121	103	404	404	
Cultures fruitières	141	46	24	17	3	231	231	
Viticulture	-	-	-	-	-	-	-	
Oléiculture	-	-	-	-	-	-	-	
Cult. perm. diverses	581	79	61	27	16	764	764	
Cult.perm.-terres arabl.	18	6	-	-	-	24	24	
Cult.perm.-herbivores	12	20	20	10	4	66	66	
Cult.perm.-granivores	23	4	7	20	3	57	57	
Bovins	1.533	1.283	3.311	5.103	462	11.692	10.159	
Ovins, caprins	85	-	25	26	42	178	93	
Bovins-ovins, caprins	-	5	15	-	3	23	23	
Herbivores-terrés arabl.	155	292	1.577	3.614	1.023	6.661	6.506	
Herbivores-cult.perman.	5	5	25	66	5	106	101	
Herbivores-granivores	572	804	3.239	5.908	628	11.151	10.579	
Porcins	1.632	163	196	433	128	2.552	920	
Volailles	764	36	47	68	12	927	163	
Porcins - volailles	10	15	10	15	3	53	43	
Granivores-terres arabl.	133	57	82	360	172	804	671	
Granivores-cult.perman.	13	5	5	10	9	42	29	
Granivores - herbivores	353	312	1.051	2.026	426	4.168	3.815	
Autres	441	30	33	1	4	509	68	
Total	général	7.648	3.397	10.095	18.565	3.644	43.349	
	champ d'observ.	1.763						37.464

NIEDERSACHSEN (02)

Nbre d'exploitations

ORIENTATION TECHNICO-ÉCONOMIQUE	CLASSES DE S.A.U.					TOTAL		
	< 5 ha	5-10 ha	10-20 ha	20-50 ha	≥ 50 ha	général	champ d'observ	
Agriculture générale	816	313	509	1.054	648	3.340	2.524	
Horticulture	2.511	112	84	49	26	2.782	2.782	
Agricult.général-horticult.	45	55	23	39	52	214	169	
Terres arabl.-cult.perm.	90	18	14	10	2	134	134	
Terres arabl.-herbivores	439	1.011	3.081	4.453	1.366	10.350	10.350	
Terres arabl.-granivores	1.024	478	1.142	1.690	642	4.976	4.976	
Cultures fruitières	716	348	323	149	7	1.543	1.543	
Viticulture	-	-	-	-	-	-	-	
Oléiculture	-	-	-	-	-	-	-	
Cult. perm. diverses	253	36	32	5	4	330	330	
Cult.perm.-terres arabl.	50	19	18	18	3	108	108	
Cult.perm.-herbivores	29	55	69	51	26	230	230	
Cult.perm.-granivores	33	19	4	17	4	77	77	
Bovins	5.819	3.458	5.983	5.950	601	21.811	15.992	
Ovins, caprins	137	13	8	6	6	170	33	
Bovins-ovins, caprins	3	11	5	-	-	19	16	
Herbivores-terres arabl.	1.806	2.578	6.273	5.636	901	17.194	15.388	
Herbivores-cult.perman.	71	65	158	168	83	545	474	
Herbivores-granivores	6.160	6.120	12.195	7.716	626	32.817	26.657	
Porcins	3.976	1.104	1.679	1.131	150	8.040	4.064	
Volailles	1.659	287	365	407	125	2.843	1.184	
Porcins - volailles	444	273	377	299	37	1.430	986	
Granivores-terres arabl.	2.171	1.303	2.470	2.646	619	9.209	7.038	
Granivores-cult.perman.	73	16	5	3	-	97	24	
Granivores - herbivores	4.747	6.045	11.893	7.103	674	30.462	25.715	
Autres	491	69	39	57	23	679	188	
Total	général	33.563	23.806	46.749	38.657	6.625	149.400	
	champ d'observ.	5.145						120.982

NORDRHEIN - WESTFALEN (03)

Nbre d'exploitations

ORIENTATION TECHNICO-ECONOMIQUE	CLASSES DE S.A.U.					TOTAL		
	< 5 ha	5-10 ha	10-20 ha	20-50 ha	≥ 50 ha	général	champ d'observ	
Agriculture générale	1.149	560	633	732	371	3.445	2.296	
Horticulture	6.246	384	123	45	23	6.821	6.821	
Agricult.général-horticult	85	76	40	23	15	239	154	
Terres arabl.-cult.perm.	311	34	38	13	9	405	405	
Terres arabl.-herbivores	510	940	2.948	1.953	415	6.766	6.766	
Terres arabl.-granivores	727	375	786	697	218	2.803	2.803	
Cultures fruitières	862	88	74	39	4	1.067	1.067	
Viticulture	14	1	-	-	-	15	15	
Oléiculture	-	-	-	-	-	-	-	
Cult. perm. diverses	319	54	38	13	11	435	435	
Cult.perm.-terres arabl.	159	69	25	8	6	267	267	
Cult.perm.-herbivores	67	31	21	12	-	131	131	
Cult.perm.-granivores	70	23	14	4	3	114	114	
Bovins	5.213	3.569	4.953	1.790	116	15.641	10.428	
Ovins, caprins	252	34	24	17	2	329	77	
Bovins-ovins, caprins	14	10	5	18	2	49	35	
Herbivores-terrés arabl.	2.431	3.395	5.790	3.893	420	15.929	13.498	
Herbivores-cult.perman.	100	55	40	14	2	211	111	
Herbivores-granivores	4.787	5.223	8.883	5.782	367	25.042	20.255	
Porcins	2.137	650	884	595	120	4.386	2.249	
Volailles	2.214	407	340	199	46	3.206	992	
Porcins - volailles	147	139	118	111	28	543	396	
Granivores-terres arabl.	1.364	783	1.370	1.389	251	5.157	3.793	
Granivores-cult.perman.	141	14	27	8	3	193	52	
Granivores - herbivores	4.056	5.187	8.612	5.375	331	23.561	19.505	
Autres	1.038	83	86	22	22	1.251	213	
Total	général	34.413	22.184	35.872	22.752	2.785	118.006	
	champ d'observ.	9.285						92.878

HESSEN (04)

Nbre d'exploitations

ORIENTATION TECHNICO-ECONOMIQUE	CLASSES DE S.A.U.					TOTAL	
	< 5 ha	5-10 ha	10-20 ha	20-50 ha	≥ 50 ha	général	champ d'observ.
Agriculture générale	295	113	79	65	33	585	290
Horticulture	2.684	57	28	5	7	2.781	2.781
Agricult.général-horticult.	37	21	16	12	4	90	53
Terres arabl.-cult.perm.	62	12	5	3	4	86	86
Terres arabl.-herbivores	558	521	1.623	772	115	3.589	3.589
Terres arabl.-granivores	530	230	480	321	58	1.619	1.619
Cultures fruitières	558	34	6	2	-	600	600
Viticulture	1.053	72	12	7	5	1.149	1.149
Oléiculture	-	-	-	-	-	-	-
Cult. perm. diverses	149	25	6	6	-	186	186
Cult.perm.-terres arabl.	155	53	13	6	1	228	228
Cult.perm.-herbivores	52	71	23	-	1	147	147
Cult.perm.-granivores	82	23	4	3	-	112	112
Bovins	1.023	756	810	242	7	2.838	1.815
Ovins, caprins	85	22	34	20	10	171	86
Bovins-ovins, caprins	5	4	-	-	5	14	9
Herbivores-terrés arabl.	4.624	5.352	7.395	1.896	97	19.364	14.740
Herbivores-cult.perman.	47	35	5	2	-	89	42
Herbivores-granivores	5.415	6.164	7.545	1.797	42	20.963	15.548
Porcins	452	85	99	48	14	698	246
Volailles	380	109	84	42	8	623	243
Porcins - volailles	39	15	41	20	3	118	79
Granivores-terres arabl.	1.307	383	788	489	78	3.045	1.738
Granivores-cult.perman.	55	13	1	-	-	69	14
Granivores - herbivores	1.753	1.699	3.941	1.153	44	8.590	6.837
Autres	186	30	59	5	6	286	100
Total	général	21.586	15.899	23.097	6.916	542	68.040
	champ d'observ.	5.883					52.337

RHEINLAND - PFALZ (05)

Nbre d'exploitations

ORIENTATION TECHNICO-ECONOMIQUE	CLASSES DE S.A.U.					TOTAL		
	< 5 ha	5-10 ha	10-20 ha	20-50 ha	≥ 50 ha	général	champ d'observ	
Agriculture générale	1.316	513	839	343	28	3.039	1.723	
Horticulture	1.694	125	68	14	3	1.904	1.904	
Agricult.généx-horticult	80	32	67	30	3	212	132	
Terres arabl.-cult.perm.	813	696	863	179	14	2.565	2.565	
Terres arabl.-herbivores	996	2.025	2.848	855	45	6.769	6.769	
Terres arabl.-granivores	949	507	903	369	16	2.744	2.744	
Cultures fruitières	1.873	262	82	20	-	2.237	2.237	
Viticulture	11.469	729	176	39	5	12.418	12.418	
Oléiculture	-	-	-	-	-	-	-	
Cult. perm. diverses	329	136	31	2	1	499	499	
Cult.perm.-terres arabl.	2.191	688	455	57	4	3.395	3.395	
Cult.perm.-herbivores	905	540	96	6	5	1.552	1.552	
Cult.perm.-granivores	1.017	209	50	3	1	1.280	1.280	
Bovins	2.820	2.345	1.884	470	16	7.535	4.715	
Ovins, caprins	19	17	25	14	8	83	64	
Bovins-ovins, caprins	-	9	4	7	-	20	20	
Herbivores-terrés arabl.	4.486	6.584	7.784	2.014	65	20.933	16.447	
Herbivores-cult.perman.	1.017	499	104	12	1	1.633	616	
Herbivores-granivores	2.789	3.103	3.356	682	17	9.947	7.158	
Porcins	268	51	100	32	5	456	188	
Volailles	544	119	80	38	8	789	245	
Porcins - volailles	24	21	6	8	3	62	38	
Granivores-terres arabl.	1.032	299	511	163	19	2.024	992	
Granivores-cult.perman.	380	61	30	8	-	479	99	
Granivores - herbivores	470	523	1.088	268	13	2.362	1.892	
Autres	563	473	300	33	7	1.376	813	
Total	général	38.068	20.566	21.750	5.666	287	86.337	
	champ d'observ.	22.236						71.505

BADEN - WÜRTTEMBERG (06)

Nbre d'exploitations

ORIENTATION TECHNICO-ÉCONOMIQUE	CLASSES DE S.A.U.					TOTAL	
	< 5 ha	5-10 ha	10-20 ha	20-50 ha	≥ 50 ha	général	champ d'observ.
Agriculture générale	2.833	287	168	118	75	3.481	648
Horticulture	3.850	87	37	23	9	4.006	4.006
Agricult.général-horticult.	197	22	13	6	6	244	47
Terres arabl.-cult.perm.	934	120	77	12	5	1.148	1.148
Terres arabl.-herbivores	1.690	1.708	2.396	669	68	6.531	6.531
Terres arabl.-granivores	2.626	564	389	160	48	3.787	3.787
Cultures fruitières	3.070	181	74	19	3	3.347	3.347
Viticulture	3.930	46	18	6	-	4.000	4.000
Oléiculture	-	-	-	-	-	-	-
Cult. perm. diverses	520	61	27	10	4	622	622
Cult.perm.-terres arabl.	1.484	163	73	22	2	1.744	1.744
Cult.perm.-herbivores	1.619	968	391	55	6	3.039	3.039
Cult.perm.-granivores	1.119	154	41	7	1	1.322	1.322
Bovins	9.043	7.805	5.726	1.614	42	24.230	15.187
Ovins, caprins	193	4	50	25	39	311	118
Bovins-ovins, caprins	-	29	4	14	2	49	49
Herbivores-terrés arabl.	11.016	14.282	12.551	2.916	64	40.829	29.813
Herbivores-cult.perman.	2.251	2.071	892	164	4	5.382	3.131
Herbivores-granivores	9.312	14.104	14.783	2.885	57	41.141	31.829
Porcins	1.051	220	117	66	10	1.464	413
Volailles	658	206	143	62	17	1.086	428
Porcins - volailles	63	11	61	9	8	152	89
Granivores-terres arabl.	2.798	570	594	230	51	4.243	1.445
Granivores-cult.perman.	700	141	52	22	3	918	218
Granivores - herbivores	1.601	2.012	3.511	927	22	8.074	6.473
Autres	1.674	565	250	25	9	2.523	849
Total	général	64.232	46.381	42.438	10.066	555	163.672
	champ d'observ.	20.842					120.282

BAYERN (07)

Nbre d'exploitations

ORIENTATION TECHNICO-ECONOMIQUE	CLASSES DE S.A.U.					TOTAL		
	< 5 ha	5-10 ha	10-20 ha	20-50 ha	≥ 50 ha	général	champ d'observ.	
Agriculture générale	3.153	1.096	814	778	308	6.149	2.996	
Horticulture	3.096	234	30	5	10	3.375	3.375	
Agricult.général-horticult.	71	76	40	8	6	201	130	
Terres arabl.-cult.perm.	174	89	9	6	1	279	279	
Terres arabl.-herbivores	3.176	5.640	8.586	4.773	460	22.635	22.635	
Terres arabl.-granivores	2.098	1.020	1.505	1.177	253	6.053	6.053	
Cultures fruitières	527	59	23	1	-	610	610	
Viticulture	622	-	8	-	4	634	634	
Oléiculture	-	-	-	-	-	-	-	
Cult. perm. diverses	197	52	17	15	3	284	284	
Cult.perm.-terres arabl.	372	83	40	5	2	502	502	
Cult.perm.-herbivores	174	100	80	9	-	363	363	
Cult.perm.-granivores	139	11	-	-	-	150	150	
Bovins	12.625	18.023	21.287	7.426	329	59.690	47.065	
Ovins, caprins	251	69	99	42	24	485	234	
Bovins-ovins, caprins	-	11	10	15	3	39	39	
Herbivores-terrés arabl.	11.693	27.718	39.086	13.044	363	91.904	80.211	
Herbivores-cult.perman.	289	338	143	27	3	800	511	
Herbivores-granivores	7.568	17.112	19.509	4.178	101	48.468	40.900	
Porcins	876	181	268	164	18	1.507	631	
Volailles	832	169	164	141	37	1.343	511	
Porcins - volailles	52	29	40	31	9	161	109	
Granivores-terres arabl.	1.959	1.071	1.639	977	171	5.817	3.858	
Granivores-cult.perman.	89	36	19	-	-	144	55	
Granivores - herbivores	1.566	3.562	5.448	1.383	60	12.019	10.453	
Autres	1.817	349	168	53	28	2.415	598	
Total	général	53.416	77.128	99.032	34.258	2.193	266.027	
	champ d'observ.	10.575						223.186

SAARLAND (08)

Nbre d'exploitations

ORIENTATION TECHNICO-ECONOMIQUE	CLASSES DE S.A.U.					TOTAL	
	< 5 ha	5-10 ha	10-20 ha	20-50 ha	≥ 50 ha	général	champ d'observ
Agriculture générale	161	25	12	10	3	211	50
Horticulture	281	22	3	-	-	306	306
Agricult.général-horticult.	4	4	2	-	-	10	6
Terres arabl.-cult.perm.	14	-	2	-	-	16	16
Terres arabl.-herbivores	260	130	95	70	5	560	560
Terres arabl.-granivores	237	37	24	14	-	312	312
Cultures fruitières	45	-	1	2	-	48	48
Viticulture	2	-	-	-	-	2	2
Oléiculture	-	-	-	-	-	-	-
Cult. perm. diverses	12	-	3	2	-	17	17
Cult.perm.-terres arabl.	17	2	-	-	-	19	19
Cult.perm.-herbivores	29	2	-	-	-	31	31
Cult.perm.-granivores	6	-	-	-	-	6	6
Bovins	614	97	106	153	5	975	361
Ovins, caprins	9	4	4	5	4	26	17
Bovins-ovins, caprins	-	-	-	-	1	1	1
Herbivores-terrés arabl.	1.208	716	768	524	33	3.249	2.041
Herbivores-cult.perman.	28	6	4	2	-	40	12
Herbivores-granivores	715	220	289	150	7	1.381	666
Porcins	106	10	24	10	-	150	44
Volailles	372	10	12	12	1	407	35
Porcins - volailles	9	-	2	-	-	11	2
Granivores-terres arabl.	251	30	32	21	3	337	86
Granivores-cult.perman.	21	1	-	-	1	23	2
Granivores - herbivores	176	55	82	57	11	381	205
Autres	96	9	10	1	1	117	21
Total	général	4.673	1.380	1.475	1.033	75	8.636
	champ d'observ.	903					4.866

NORD - PICARDIE (12)

Nbre d'exploitations

ORIENTATION TECHNICO-ECONOMIQUE	CLASSES DE S.A.U.					TOTAL	
	< 5 ha	5-10 ha	10-20 ha	20-50 ha	≥ 50 ha	général	champ d'observ.
Agriculture générale	1.451	863	1.114	1.933	3.170	8.531	7.080
Horticulture	2.702	171	103	46	27	3.049	3.049
Agricult.général-horticult.	53	40	123	126	258	600	547
Terres arabl.-cult.perm.	43	23	8	1	30	105	105
Terres arabl.-herbivores	305	936	3.523	6.534	2.683	13.981	13.981
Terres arabl.-granivores	172	417	1.013	1.014	282	2.898	2.898
Cultures fruitières	171	21	15	1	13	221	221
Viticulture	270	10	2	-	-	282	282
Oléiculture	-	-	-	-	-	-	-
Cult. perm. diverses	62	6	18	8	-	94	94
Cult.perm.-terres arabl.	40	24	2	7	23	96	96
Cult.perm.-herbivores	10	8	6	18	2	44	44
Cult.perm.-granivores	8	-	-	-	-	8	8
Bovins	3.546	2.658	4.509	4.490	825	16.028	12.482
Ovins, caprins	355	58	24	24	2	463	108
Bovins-ovins, caprins	5	9	8	11	6	39	34
Herbivores-terres arabl.	708	1.578	5.637	8.788	1.914	18.625	17.917
Herbivores-cult.perman.	9	7	8	5	2	31	22
Herbivores-granivores	767	875	2.598	2.439	164	6.843	6.076
Porcins	538	221	280	166	8	1.213	675
Volailles	423	67	45	75	6	616	193
Porcins - volailles	7	18	64	48	-	137	130
Granivores-terres arabl.	159	408	565	823	223	2.178	2.019
Granivores-cult.perman.	-	0	0	0	0	-	-
Granivores - herbivores	389	523	1.103	894	69	2.978	2.589
Autres	522	34	68	32	31	687	165
Total	général	12.715	8.975	20.836	27.483	9.738	79.747
	champ d'observ.	3.783					70.815

HAUTE - NORMANDIE, BASSE - NORMANDIE (13)

Nbre d'exploitations

ORIENTATION TECHNICO-ECONOMIQUE	CLASSES DE S.A.U.					TOTAL		
	< 5 ha	5-10 ha	10-20 ha	20-50 ha	≥ 50 ha	général	champ d'observ.	
Agriculture générale	126	87	106	286	880	1.485	1.359	
Horticulture	1.288	155	85	8	-	1.536	1.536	
Agricult.généx-horticult.	-	6	6	18	26	56	56	
Terres arabl.-cult.perm.	6	8	-	-	2	16	16	
Terres arabl.-herbivores	79	96	165	898	1.192	2.430	2.430	
Terres arabl.-granivores	12	6	4	52	126	200	200	
Cultures fruitières	191	68	52	52	2	365	365	
Viticulture	-	-	-	-	-	-	-	
Oléiculture	-	-	-	-	-	-	-	
Cult. perm. diverses	24	6	6	-	-	36	36	
Cult.perm.-terres arabl.	12	10	-	12	6	40	40	
Cult.perm.-herbivores	121	96	100	73	12	402	402	
Cult.perm.-granivores	-	-	6	-	-	6	6	
Bovins	17.197	16.549	22.587	20.938	3.722	80.993	63.796	
Ovins, caprins	422	64	38	23	-	547	125	
Bovins-ovins, caprins	24	10	16	34	-	84	60	
Herbivores-terrés"arabl.	118	302	1.094	3.351	1.774	6.639	6.521	
Herbivores-cult.perman.	512	843	736	387	39	2.517	2.005	
Herbivores-granivores	405	718	1.591	1.603	337	4.654	4.249	
Porcins	163	56	50	20	8	297	134	
Volailles	203	42	36	35	10	326	123	
Porcins - volailles	4	-	-	-	-	4	±	
Granivores-terres arabl.	6	-	14	40	74	134	128	
Granivores-cult.perman.	-	2	2	-	-	4	4	
Granivores - herbivores	90	110	333	312	90	935	845	
Autres	367	27	61	67	45	569	202	
Total	général	21.370	19.261	27.088	28.209	8.345	104.273	
	champ d'observ.	1.733						84.636

BRETAGNE, PAYS DE LOIRE, POITOU, CHARENTE (14)

Nbre d'exploitations

ORIENTATION TECHNICO-ÉCONOMIQUE	CLASSES DE S.A.U.					TOTAL		
	< 5 ha	5-10 ha	10-20 ha	20-50 ha	≥ 50 ha	général	champ d'observ.	
Agriculture générale	4.869	1.082	1.122	1.274	444	8.791	3.922	
Horticulture	6.093	1.434	793	191	7	8.518	8.518	
Agricult.général-horticult.	236	199	150	52	1	638	402	
Terres arabl.-cult.perm.	1.462	519	846	576	86	3.489	3.489	
Terres arabl.-herbivores	1.634	3.074	4.086	5.437	1.038	15.269	15.269	
Terres arabl.-granivores	347	144	223	277	57	1.048	1.048	
Cultures fruitières	1.122	304	204	176	36	1.842	1.842	
Viticulture	8.258	1.512	1.180	790	127	11.867	11.867	
Oléiculture	-	-	-	-	-	-	-	
Cult. perm. diverses	360	35	54	56	6	511	511	
Cult.perm.-terres arabl.	1.462	804	1.088	1.044	88	4.486	4.486	
Cult.perm.-herbivores	825	1.257	2.558	1.569	73	6.282	6.282	
Cult.perm.-granivores	217	50	24	15	-	306	306	
Bovins	25.948	24.544	41.822	43.513	4.172	139.999	114.051	
Ovins, caprins	1.833	627	433	369	274	3.542	1.703	
Bovins-ovins, caprins	63	68	218	333	208	890	827	
Herbivores-terres arabl.	5.748	13.565	27.462	26.174	2.977	75.926	70.178	
Herbivores-cult.perman.	1.630	2.366	4.236	2.705	195	11.132	9.502	
Herbivores-granivores	5.892	8.974	19.352	10.810	369	45.397	39.505	
Porcins	564	501	964	504	38	2.571	2.007	
Volailles	1.553	624	1.006	442	23	3.648	2.095	
Porcins - volailles	18	46	104	43	-	211	193	
Granivores-terres arabl.	316	194	315	390	96	1.311	995	
Granivores-cult.perman.	142	10	16	21	-	189	47	
Granivores - herbivores	679	1.775	5.474	3.768	84	11.780	11.101	
Autres	1.787	270	307	179	94	2.637	850	
Total	général	73.058	63.978	114.037	100.708	10.493	362.274	
	champ d'observ.	21.780						310.996

REGION PARISIENNE - CENTRE (15)

Nbre d'exploitations

ORIENTATION TECHNICO-ECONOMIQUE	CLASSES DE S.A.U.					TOTAL	
	< 5 ha	5-10 ha	10-20 ha	20-50 ha	≥ 50 ha	général	champ d'observ
Agriculture générale	2.012	1.275	2.143	7.621	9.671	22.722	20.710
Horticulture	5.066	763	499	228	79	6.635	6.635
Agricult.général-horticult	135	151	220	196	70	772	637
Terres arabl.-cult.perm.	1.095	673	703	292	79	2.842	2.842
Terres arabl.-herbivores	448	912	2.374	6.920	3.740	14.394	14.394
Terres arabl.-granivores	98	51	108	351	281	889	889
Cultures fruitières	1.608	443	268	134	75	2.528	2.528
Viticulture	3.901	658	374	44	4	4.981	4.981
Oléiculture	-	-	-	-	-	-	-
Cult. perm. diverses	275	102	72	35	15	499	499
Cult.perm.-terres arabl.	1.209	875	836	225	8	3.153	3.153
Cult.perm.-herbivores	311	120	55	53	24	563	563
Cult.perm.-granivores	56	4	9	-	-	69	69
Bovins	1.513	1.334	1.545	2.411	1.530	8.333	6.820
Ovins, caprins	572	154	78	64	85	953	381
Bovins-ovins, caprins	12	41	57	56	29	195	183
Herbivores-terres arabl.	694	1.475	4.049	7.640	3.107	16.965	16.271
Herbivores-cult.perman.	346	103	114	71	18	652	306
Herbivores-granivores	119	212	361	590	147	1.429	1.310
Porcins	151	57	48	72	6	334	183
Volailles	415	82	56	105	56	714	299
Porcins - volailles	-	-	-	4	1	5	5
Granivores-terres arabl.	65	23	100	262	202	652	587
Granivores-cult.perman.	31	4	6	4	4	49	18
Granivores - herbivores	38	97	97	186	47	465	427
Autres	805	79	134	74	30	1.122	317
Total	général	20.975	9.688	14.306	27.638	19.308	91.915
	champ d'observ.	14.067					85.007

CHAMPAGNE, FRANCHE - COMTE, BOURGOGNE (16)

Nbre d'exploitations

ORIENTATION TECHNICO-ECONOMIQUE	CLASSES DE S.A.U.					TOTAL		
	< 5 ha	5-10 ha	10-20 ha	20-50 ha	≥ 50 ha	général	champ d'observ.	
Agriculture générale	1.105	374	677	3.055	6.096	11.307	10.202	
Horticulture	2.599	242	50	24	4	2.919	2.919	
Agricult.généx-horticult.	73	5	20	36	7	141	68	
Terres arabl.-cult.perm.	300	111	83	122	32	648	648	
Terres arabl.-herbivores	243	480	1.188	4.709	4.732	11.352	11.352	
Terres arabl.-granivores	60	18	27	101	192	398	398	
Cultures fruitières	1.354	135	123	26	5	1.643	1.643	
Viticulture	7.443	1.862	719	81	18	10.123	10.123	
Oléiculture	-	-	-	-	-	-	-	
Cult. perm. diverses	250	87	91	22	12	462	462	
Cult.perm.-terres arabl.	396	139	144	92	10	781	781	
Cult.perm.-herbivores	153	251	330	126	6	866	866	
Cult.perm.-granivores	40	8	4	-	-	52	52	
Bovins	4.681	5.564	10.782	21.366	8.765	51.158	46.477	
Ovins, caprins	699	231	154	72	44	1.200	501	
Bovins-ovins, caprins	38	29	33	49	50	199	161	
Herbivores-terrés arabl.	896	2.222	4.472	7.883	4.331	19.804	18.908	
Herbivores-cult.perman.	321	259	316	182	33	1.111	790	
Herbivores-granivores	375	815	1.234	1.515	431	4.370	3.995	
Porcins	420	71	102	59	10	662	242	
Volailles	252	43	57	35	-	387	135	
Porcins - volailles	-	6	14	2	-	22	22	
Granivores-terres arabl.	45	37	24	92	63	261	216	
Granivores-cult.perman.	16	-	6	-	-	22	6	
Granivores - herbivores	72	166	311	366	104	1.019	947	
Autres	693	87	99	51	48	978	285	
Total	général	22.524	13.242	21.060	40.066	24.993	121.885	
	champ d'observ.	12.838						112.199

LORRAINE, ALSACE (17)

Nbre d'exploitations

ORIENTATION TECHNICO-ECONOMIQUE	CLASSES DE S.A.U.					TOTAL	
	< 5 ha	5-10 ha	10-20 ha	20-50 ha	≥ 50 ha	général	champ d'observ
Agriculture générale	730	157	130	197	177	1.391	661
Horticulture	1.619	76	30	24	2	1.751	1.751
Agricult.généx-horticult.	67	12	20	10	2	111	44
Terres arabl.-cult.perm.	350	48	65	8	-	471	471
Terres arabl.-herbivores	356	1.035	1.756	1.363	543	5.053	5.053
Terres arabl.-granivores	456	93	89	167	53	858	858
Cultures fruitières	2.028	158	39	8	-	2.233	2.233
Viticulture	1.798	388	62	12	6	2.266	2.266
Oléiculture	-	-	-	-	-	-	-
Cult. perm. diverses	147	49	8	12	-	216	216
Cult.perm.-terres arabl.	630	242	173	8	-	1.053	1.053
Cult.perm.-herbivores	509	395	283	67	10	1.264	1.264
Cult.perm.-granivores	216	47	5	-	-	268	268
Bovins	2.958	2.894	4.007	6.124	2.794	18.777	15.819
Ovins, caprins	159	30	25	71	52	337	178
Bovins-ovins, caprins	8	-	-	17	26	51	43
Herbivores-terrés arabl.	1.788	3.225	5.671	5.092	2.889	18.665	16.877
Herbivores-cult.perman.	894	562	466	374	54	2.350	1.456
Herbivores-granivores	1.402	989	1.211	1.000	225	4.827	3.428
Porcins	169	34	44	26	-	273	104
Volailles	155	33	10	-	-	198	43
Porcins - volailles	-	-	-	-	-	-	-
Granivores-terres arabl.	325	43	111	63	36	578	253
Granivores-cult.perman.	99	16	13	8	-	136	37
Granivores - herbivores	180	138	122	146	57	643	463
Autres	369	133	110	44	32	688	319
Total	général	17.412	10.797	14.450	14.841	6.958	64.458
	champ d'observ.	8.109					55.155

LIMOUSIN, AUVERGNE (18)

Nbre d'exploitations

ORIENTATION TECHNICO-ECONOMIQUE	CLASSES DE S.A.U.					TOTAL		
	< 5 ha	5-10 ha	10-20 ha	20-50 ha	≥ 50 ha	général	champ d'observ.	
Agriculture générale	792	431	205	263	146	1.837	1.045	
Horticulture	486	28	7	12	-	533	533	
Agricult.général-horticult.	-	-	8	-	-	8	8	
Terres arabl.-cult.perm.	319	42	106	31	-	498	498	
Terres arabl.-herbivores	366	736	1.333	1.045	134	3.614	3.614	
Terres arabl.-granivores	118	101	50	52	8	329	329	
Cultures fruitières	629	141	83	78	8	929	929	
Viticulture	1.355	16	16	-	-	1.387	1.387	
Oléiculture	-	-	-	-	-	-	-	
Cult. perm. diverses	111	48	8	19	5	191	191	
Cult.perm.-terres arabl.	322	58	54	62	-	496	496	
Cult.perm.-herbivores	138	79	110	100	1	428	428	
Cult.perm.-granivores	39	1	7	-	-	47	47	
Bovins	5.634	12.588	21.491	18.412	4.885	63.010	57.376	
Ovins, caprins	1.443	618	431	362	304	3.158	1.715	
Bovins-ovins, caprins	114	271	405	509	188	1.487	1.373	
Herbivores-terrés arabl.	1.890	5.967	11.290	8.483	1.882	29.512	27.622	
Herbivores-cult.perman.	365	333	346	151	5	1.200	835	
Herbivores-granivores	980	2.205	3.201	2.531	376	9.293	8.313	
Porcins	149	108	96	63	22	438	289	
Volailles	146	58	91	38	6	339	193	
Porcins - volailles	-	6	8	12	6	32	32	
Granivores-terres arabl.	60	46	76	62	12	256	196	
Granivores-cult.perman.	14	8	-	6	-	28	14	
Granivores - herbivores	159	230	498	407	70	1.364	1.205	
Autres	361	154	72	88	42	717	356	
Total	général	15.980	24.273	39.992	32.786	8.100	121.131	
	champ d'observ.	3.873						109.024

RHÔNE - ALPES (19)

Nbre d'exploitations

ORIENTATION TECHNICO-ECONOMIQUE	CLASSES DE S.A.U.					TOTAL		
	< 5 ha	5-10 ha	10-20 ha	20-50 ha	≥ 50 ha	général	champ d'observ	
Agriculture générale	1.365	806	911	1.089	292	4.463	3.098	
Horticulture	1.783	214	84	28	-	2.109	2.109	
Agricult.général-horticult.	53	78	56	48	-	235	182	
Terres arabl.-cult.perm.	841	693	684	374	36	2.628	2.628	
Terres arabl.-herbivores	512	915	2.016	1.379	292	5.114	5.114	
Terres arabl.-granivores	86	80	62	56	14	298	298	
Cultures fruitières	4.578	2.775	2.338	805	90	10.586	10.586	
Viticulture	5.185	2.380	993	240	16	8.814	8.814	
Oléiculture	18	-	-	6	-	24	24	
Cult. perm. diverses	529	441	297	116	14	1.397	1.397	
Cult.perm.-terres arabl.	1.040	715	1.094	458	54	3.361	3.361	
Cult.perm.-herbivores	905	1.641	2.064	644	60	5.314	5.314	
Cult.perm.-granivores	78	36	82	40	6	242	242	
Bovins	8.922	13.765	15.436	7.685	859	46.667	37.745	
Ovins, caprins	1.197	400	205	159	93	2.054	857	
Bovins-ovins, caprins	88	107	105	94	26	420	332	
Herbivores-terrés arabl.	1.521	4.662	7.902	4.425	524	19.034	17.513	
Herbivores-cult.perman.	960	1.549	1.604	654	60	4.827	3.867	
Herbivores-granivores	661	1.235	1.666	756	48	4.366	3.705	
Porcins	130	106	132	42	6	416	286	
Volailles	319	292	391	130	-	1.132	813	
Porcins - volailles	-	8	32	8	-	48	48	
Granivores-terres arabl.	121	64	102	166	22	475	354	
Granivores-cult.perman.	66	51	136	54	6	313	247	
Granivores - herbivores	118	167	406	134	22	847	729	
Autres	584	183	194	111	58	1.130	546	
Total	général	31.660	33.363	38.992	19.701	2.598	126.314	
	champ d'observ.	15.555						110.209

AQUITAINE, MIDI - PYRENEES (20)

Nbre d'exploitations

ORIENTATION TECHNICO-ECONOMIQUE	CLASSES DE S.A.U.					TOTAL		
	< 5 ha	5-10 ha	10-20 ha	20-50 ha	≥ 50 ha	général	champ d'observ	
Agriculture générale	3.291	2.130	2.144	2.238	1.158	10.961	7.670	
Horticulture	3.685	448	122	44	27	4.326	4.326	
Agricult.généx-horticult.	294	210	240	110	18	872	578	
Terres arabl.-cult.perm.	1.737	1.425	1.581	1.313	255	6.311	6.311	
Terres arabl.-herbivores	1.231	4.534	8.683	8.135	1.575	24.158	24.158	
Terres arabl.-granivores	965	478	483	404	72	2.402	2.402	
Cultures fruitières	1.020	804	1.208	822	170	4.024	4.024	
Viticulture	8.683	4.504	3.796	1.460	284	18.727	18.727	
Oléiculture	-	-	-	-	-	-	-	
Cult. perm. diverses	272	273	347	195	19	1.106	1.106	
Cult.perm.-terres arabl.	2.013	1.670	2.384	1.508	194	7.769	7.769	
Cult.perm.-herbivores	699	1.831	3.774	2.351	260	8.915	8.915	
Cult.perm.-granivores	545	56	62	35	2	700	700	
Bovins	5.454	9.338	11.755	7.451	1.195	35.193	29.739	
Ovins, caprins	1.065	861	833	516	200	3.475	2.410	
Bovins-ovins, caprins	151	893	1.517	981	296	3.838	3.687	
Herbivores-terres arabl.	2.996	12.621	27.214	20.557	2.345	65.733	62.737	
Herbivores-cult.perman.	1.244	2.599	3.675	2.395	262	10.175	8.931	
Herbivores-granivores	1.669	3.705	4.826	2.260	76	12.536	10.867	
Porcins	561	175	214	143	-	1.093	532	
Volailles	565	195	180	102	12	1.054	489	
Porcins - volailles	32	6	14	12	-	64	32	
Granivores-terres arabl.	574	292	349	344	92	1.651	1.077	
Granivores-cult.perman.	226	38	71	54	-	389	163	
Granivores - herbivores	252	519	926	627	46	2.370	2.118	
Autres	1.445	718	691	378	96	3.328	1.883	
Total	général	40.669	50.323	77.089	54.435	8.654	231.170	
	champ d'observ.	20.850						211.351

LANGUEDOC, PROVENCE - COTE D'AZUR - CORSE (21)

Nbre d'exploitations

ORIENTATION TECHNICO-ECONOMIQUE	CLASSES DE S.A.U.					TOTAL		
	< 5 ha	5-10 ha	10-20 ha	20-50 ha	≥ 50 ha	général	champ d'observ	
Agriculture générale	1.050	674	975	1.114	603	4.416	3.366	
Horticulture	13.261	2.054	542	191	31	16.079	16.079	
Agricult.général-horticult.	128	102	128	67	2	427	299	
Terres arabl.-cult.perm.	2.576	1.065	684	492	138	4.955	4.955	
Terres arabl.-herbivores	109	182	533	940	391	2.155	2.155	
Terres arabl.-granivores	169	62	32	59	29	351	351	
Cultures fruitières	6.985	2.800	1.996	926	187	12.894	12.894	
Viticulture	37.910	15.799	10.003	3.848	1.251	68.811	68.811	
Oléiculture	1.391	108	28	14	4	1.545	1.545	
Cult. perm. diverses	2.477	860	670	420	100	4.527	4.527	
Cult.perm.-terres arabl.	2.437	1.173	988	582	186	5.366	5.366	
Cult.perm.-herbivores	361	283	310	248	103	1.305	1.305	
Cult.perm.-granivores	245	102	88	52	8	495	495	
Bovins	1.376	1.683	2.781	3.046	994	9.680	8.504	
Ovins, caprins	947	573	827	1.127	768	4.242	3.295	
Bovins-ovins, caprins	30	44	229	302	199	804	774	
Herbivores-terrés arabl.	197	539	1.310	1.447	695	4.188	3.991	
Herbivores-cult.perman.	319	310	248	175	83	1.135	816	
Herbivores-granivores	131	136	153	100	32	552	421	
Porcins	520	101	50	45	4	720	200	
Volailles	587	62	71	36	5	761	174	
Porcins - volailles	-	-	-	-	-	-	-	
Granivores-terres arabl.	152	60	36	34	30	312	160	
Granivores-cult.perman.	159	62	54	28	6	309	150	
Granivores - herbivores	70	18	32	41	6	167	97	
Autres	758	135	105	84	73	1.155	397	
Total	général	74.345	28.987	22.873	15.418	5.928	147.551	
	champ d'observ.	67.921						141.127

PIEMONTE, VALLE D'AOSTA (22)

Nbre d'exploitations

ORIENTATION TECHNICO-ECONOMIQUE	CLASSES DE S.A.U.					TOTAL		
	< 5 ha	5-10 ha	10-20 ha	20-50 ha	≥ 50 ha	général	champ d'observ	
Agriculture générale	12.937	2.264	1.353	831	405	17.790	4.853	
Horticulture	3.998	231	96	6	8	4.339	4.339	
Agricult.général-horticult.	585	131	73	12	1	802	217	
Terres arabl.-cult.perm.	3.405	697	274	49	9	4.434	4.434	
Terres arabl.-herbivores	3.680	2.907	1.561	674	236	9.058	9.058	
Terres arabl.-granivores	257	31	18	3	-	309	309	
Cultures fruitières	8.956	2.226	615	117	11	11.925	11.925	
Viticulture	22.285	2.079	252	31	7	24.654	24.654	
Oléiculture	-	-	-	-	-	-	-	
Cult. perm. diverses	2.180	376	138	51	31	2.776	2.776	
Cult.perm.-terres arabl.	6.987	1.562	466	37	8	9.060	9.060	
Cult.perm.-herbivores	10.910	4.718	866	105	9	16.608	16.608	
Cult.perm.-granivores	286	92	29	1	-	408	408	
Bovins	31.162	13.784	6.366	2.410	556	54.278	23.116	
Ovins, caprins	1.054	52	51	34	31	1.222	168	
Bovins-ovins, caprins	264	22	29	6	2	323	59	
Herbivores-terrés arabl.	11.724	7.885	3.139	927	210	23.885	12.161	
Herbivores-cult.perman.	12.056	3.575	744	127	10	16.512	4.456	
Herbivores-granivores	2.063	880	304	72	6	3.325	1.262	
Porcins	1.496	64	32	8	2	1.602	106	
Volailles	992	152	15	3	1	1.163	171	
Porcins - volailles	-	17	-	-	-	17	17	
Granivores-terres arabl.	248	60	117	7	1	333	85	
Granivores-cult.perman.	303	47	31	2	-	383	80	
Granivores - herbivores	439	173	83	15	2	712	273	
Autres	3.810	442	117	50	56	4.475	665	
Total	général	142.077	44.467	16.669	5.578	1.602	210.393	
	champ d'observ.	62.944						131.260

LOMBARDIA (23)

Nbre d'exploitations

ORIENTATION TECHNICO-ECONOMIQUE	CLASSES DE S.A.U.					TOTAL		
	< 5 ha	5-10 ha	10-20 ha	20-50 ha	≥ 50 ha	général	champ d'observ	
Agriculture générale	15.399	1.219	607	280	115	17.620	2.221	
Horticulture	3.174	149	206	70	11	3.610	3.610	
Agricult.général-horticult.	196	81	23	16	1	317	121	
Terres arabl.-cult.perm.	1.063	213	116	32	8	1.432	1.432	
Terres arabl.-herbivores	2.404	1.306	973	437	272	5.392	5.392	
Terres arabl.-granivores	639	18	4	7	3	671	671	
Cultures fruitières	700	97	22	13	4	836	836	
Viticulture	6.677	530	103	24	5	7.339	7.339	
Oléiculture	330	26	2	-	-	358	358	
Cult. perm. diverses	1.031	115	103	94	61	1.404	1.404	
Cult.perm.-terres arabl.	1.147	325	115	22	17	1.626	1.626	
Cult.perm.-herbivores	2.171	561	219	51	18	3.020	3.020	
Cult.perm.-granivores	256	23	-	1	-	280	280	
Bovins	36.942	14.153	9.177	5.203	1.552	67.027	30.085	
Ovins, caprins	881	29	13	6	24	953	72	
Bovins-ovins, caprins	111	24	3	-	1	139	28	
Herbivores-terres arabl.	9.058	3.592	2.450	1.233	603	16.936	7.878	
Herbivores-cult.perman.	4.500	865	354	80	32	5.831	1.331	
Herbivores-granivores	2.010	229	111	104	146	2.600	590	
Porcins	2.336	137	43	48	26	2.590	254	
Volailles	1.508	91	50	37	12	1.698	190	
Porcins - volailles	1	2	1	2	1	7	6	
Granivores-terres arabl.	184	30	17	40	4	275	91	
Granivores-cult.perman.	166	30	3	2	1	202	36	
Granivores - herbivores	405	95	41	73	78	692	287	
Autres	4.541	328	94	95	58	5.116	575	
Total	général	97.830	24.268	14.850	7.970	3.053	147.971	
	champ d'observ.	19.592						69.733

TRENTO - ALTO ADIGE, VENETO (24)
 FRIULI - VENEZIA GIULIA

Nbre d'exploitations

ORIENTATION TECHNICO-ECONOMIQUE	CLASSES DE S.A.U.					TOTAL		
	< 5 ha	5-10 ha	10-20 ha	20-50 ha	≥ 50 ha	général	champ d'observ.	
Agriculture générale	17.869	1.631	491	426	217	20.634	2.765	
Horticulture	4.485	277	110	23	8	4.903	4.903	
Agricult.généx-horticult.	425	84	50	15	6	580	155	
Terres arabl.-cult.perm.	3.480	360	245	114	59	4.258	4.258	
Terres arabl.-herbivores	6.409	3.043	2.049	1.236	272	13.009	13.009	
Terres arabl.-granivores	1.430	47	19	10	10	1.516	1.516	
Cultures fruitières	10.636	1.775	635	238	75	13.359	13.359	
Viticulture	12.369	1.321	318	104	27	14.139	14.139	
Oléiculture	373	21	8	-	1	403	403	
Cult. perm. diverses	1.147	280	131	37	29	1.624	1.624	
Cult.perm.-terres arabl.	3.608	536	289	123	39	4.595	4.595	
Cult.perm.-herbivores	9.218	2.850	1.267	304	54	13.693	13.693	
Cult.perm.-granivores	755	48	20	3	7	833	833	
Bovins	59.622	14.835	5.408	1.558	404	81.827	22.205	
Ovins, caprins	813	36	16	12	60	937	124	
Bovins-ovins, caprins	60	17	11	6	2	96	36	
Herbivores-terres arabl.	34.153	13.729	6.488	1.568	215	56.153	22.000	
Herbivores-cult.perman.	16.640	5.333	2.186	363	50	24.572	7.932	
Herbivores-granivores	7.799	817	227	36	10	8.889	1.090	
Porcins	967	105	29	11	3	1.115	148	
Volailles	1.867	194	47	28	9	2.145	278	
Porcins - volailles	3	5	-	-	-	8	5	
Granivores-terres arabl.	505	34	23	7	5	574	69	
Granivores-cult.perman.	309	19	15	9	6	358	49	
Granivores - herbivores	840	141	55	48	5	1.089	249	
Autres	4.775	442	189	63	101	5.570	795	
Total	général	200.557	47.980	20.326	6.342	1.674	276.879	
	champ d'observ.	53.910						130.232

LIGURIA (25)

Nbre d'exploitations

ORIENTATION TECHNICO-ECONOMIQUE	CLASSES DE S.A.U.					TOTAL		
	< 5 ha	5-10 ha	10-20 ha	20-50 ha	≥ 50 ha	général	champ d'observ	
Agriculture générale	2.227	343	83	6	-	2.659	432	
Horticulture	14.192	416	77	22	2	14.709	14.709	
Agricult.général-horticult.	182	38	3	-	-	223	41	
Terres arabl.-cult.perm.	1.862	132	15	3	-	2.012	2.012	
Terres arabl.-herbivores	1.172	355	84	11	1	1.623	1.623	
Terres arabl.-granivores	62	1	-	-	-	63	63	
Cultures fruitières	4.533	391	50	6	-	4.980	4.980	
Viticulture	3.720	107	17	2	-	3.846	3.846	
Oléiculture	6.463	337	22	2	3	6.827	6.827	
Cult. perm. diverses	1.553	134	19	3	-	1.709	1.709	
Cult.perm.-terres arabl.	2.141	117	43	2	-	2.303	2.303	
Cult.perm.-herbivores	2.631	234	32	-	-	2.897	2.897	
Cult.perm.-granivores	56	-	-	-	-	56	56	
Bovins	4.751	1.185	452	106	5	6.499	1.748	
Ovins, caprins	65	7	9	-	4	85	20	
Bovins-ovins, caprins	16	16	8	-	-	40	24	
Herbivores-terres arabl.	1.805	532	114	20	3	2.474	669	
Herbivores-cult.perman.	1.955	152	17	3	1	2.128	173	
Herbivores-granivores	67	2	2	1	-	72	5	
Porcins	76	8	-	1	-	85	9	
Volailles	171	6	1	-	-	178	7	
Porcins - volailles	-	-	-	-	-	-	-	
Granivores-terres arabl.	22	1	1	-	-	24	2	
Granivores-cult.perman.	71	11	-	-	-	82	11	
Granivores - herbivores	15	3	2	-	1	21	6	
Autres	558	58	14	7	12	649	91	
Total	général	50.366	4.586	1.065	195	32	56.244	
	champ d'observ.	38.385						44.263

EMILIA ROMAGNA (26)

Nbre d'exploitations

ORIENTATION TECHNICO-ECONOMIQUE	CLASSES DE S.A.U.					TOTAL		
	< 5 ha	5-10 ha	10-20 ha	20-50 ha	≥ 50 ha	général	champ d'observ.	
Agriculture générale	11.699	4.295	2.014	865	260	19.133	7.434	
Horticulture	3.360	496	277	90	30	4.253	4.253	
Agricult.généx-horticult.	346	243	131	42	27	789	443	
Terres arabl.-cult.perm.	2.015	1.395	789	249	116	4.564	4.564	
Terres arabl.-herbivores	3.305	4.178	2.276	924	156	11.439	11.439	
Terres arabl.-granivores	1.145	320	154	36	18	1.673	1.673	
Cultures fruitières	10.676	4.237	2.114	556	131	17.714	17.714	
Viticulture	2.536	303	187	40	5	3.071	3.071	
Oléiculture	5	6	2	1	-	14	14	
Cult. perm. diverses	826	317	119	32	18	1.312	1.312	
Cult.perm.-terres arabl.	2.385	2.164	1.671	418	110	6.748	6.748	
Cult.perm.-herbivores	2.026	2.176	1.449	162	50	5.863	5.863	
Cult.perm.-granivores	1.341	326	150	11	9	1.837	1.837	
Bovins	19.811	13.602	6.540	1.442	152	41.547	21.736	
Ovins, caprins	293	56	28	24	9	410	117	
Bovins-ovins, caprins	37	16	11	18	10	92	55	
Herbivores-terres arabl.	7.993	8.950	5.765	1.700	278	24.686	16.693	
Herbivores-cult.perman.	3.031	2.142	1.075	164	30	6.442	3.411	
Herbivores-granivores	2.221	1.090	445	64	35	3.855	1.634	
Porcins	3.463	287	129	30	6	3.915	452	
Volailles	1.813	153	55	17	6	2.044	231	
Porcins - volailles	15	1	6	1	-	23	8	
Granivores-terres arabl.	831	226	99	27	8	1.191	360	
Granivores-cult.perman.	1.154	323	79	16	9	1.581	427	
Granivores - herbivores	1.166	498	259	61	16	2.000	834	
Autres	3.522	754	344	58	37	4.715	1.193	
Total	général	87.015	48.554	26.768	7.048	1.526	170.911	
	champ d'observ.	29.620						113.516

TOSCANA (27)

Nbre d'exploitations

ORIENTATION TECHNICO-ECONOMIQUE	CLASSES DE S.A.U.					TOTAL		
	< 5 ha	5-10 ha	10-20 ha	20-50 ha	≥ 50 ha	général	champ d'observ	
Agriculture générale	8.822	1.589	805	571	328	12.115	3.293	
Horticulture	6.543	236	125	22	19	6.945	6.945	
Agricult.général-horticult.	373	188	136	35	14	746	373	
Terres arabl.-cult.perm.	3.139	1.177	871	458	136	5.781	5.781	
Terres arabl.-herbivores	5.068	4.373	3.406	1.760	443	15.050	15.050	
Terres arabl.-granivores	1.823	1.555	837	373	112	4.700	4.700	
Cultures fruitières	3.883	1.452	684	187	39	6.245	6.245	
Viticulture	9.558	1.969	679	191	93	12.490	12.490	
Oléiculture	5.735	1.431	296	117	39	7.618	7.618	
Cult. perm. diverses	2.839	542	171	52	38	3.642	3.642	
Cult.perm.-terres arabl.	3.924	1.659	840	285	131	6.839	6.839	
Cult.perm.-herbivores	4.774	2.282	543	160	64	7.823	7.823	
Cult.perm.-granivores	772	365	219	54	29	1.439	1.439	
Bovins	4.257	479	154	62	43	4.995	738	
Ovins, caprins	970	116	113	106	82	1.387	417	
Bovins-ovins, caprins	15	31	38	24	14	122	107	
Herbivores-terrés arabl.	6.509	2.985	1.619	779	251	12.143	5.634	
Herbivores-cult.perman.	2.919	746	186	86	47	3.984	1.065	
Herbivores-granivores	910	329	132	47	22	1.440	530	
Porcins	1.479	128	83	27	29	1.746	267	
Volailles	425	43	17	12	25	522	97	
Porcins - volailles	1	2	-	4	5	12	11	
Granivores-terres arabl.	2.174	695	363	102	100	3.434	1.260	
Granivores-cult.perman.	600	217	59	29	18	923	323	
Granivores - herbivores	932	254	53	52	29	1.320	388	
Autres	1.850	1.047	492	161	39	3.589	1.739	
Total	général	80.294	25.890	12.921	5.756	2.189	127.050	
	champ d'observ.	48.058						94.814

MARCHE, UMBRIA (28)

Nbre d'exploitations

ORIENTATION TECHNICO-ECONOMIQUE	CLASSES DE S.A.U.					TOTAL		
	< 5 ha	5-10 ha	10-20 ha	20-50 ha	≥ 50 ha	général	champ d'observ	
Agriculture générale	7.769	2.571	1.801	706	140	12.987	5.218	
Horticulture	2.377	210	74	51	5	2.717	2.717	
Agricult.généx-horticult.	527	312	163	39	4	1.045	518	
Terres arabl.-cult.perm.	1.549	708	426	147	33	2.863	2.863	
Terres arabl.-herbivores	10.556	14.539	11.214	2.194	218	38.721	38.721	
Terres arabl.-granivores	5.568	2.303	1.076	189	51	9.187	9.187	
Cultures fruitières	67	11	17	3	1	99	99	
Viticulture	1.728	264	87	21	1	2.101	2.101	
Oléiculture	985	165	74	26	7	1.257	1.257	
Cult. perm. diverses	274	68	32	5	2	381	381	
Cult.perm.-terres arabl.	1.406	632	436	121	20	2.615	2.615	
Cult.perm.-herbivores	764	563	218	54	12	1.611	1.611	
Cult.perm.-granivores	974	181	51	9	3	1.218	1.218	
Bovins	871	188	110	44	21	1.234	363	
Ovins, caprins	271	119	102	74	30	596	325	
Bovins-ovins, caprins	38	46	27	18	10	139	101	
Herbivores-terres arabl.	13.848	9.859	4.364	687	139	28.897	15.049	
Herbivores-cult.perman.	593	253	70	22	14	952	359	
Herbivores-granivores	3.900	686	193	31	19	4.829	929	
Porcins	2.902	187	69	20	14	3.192	290	
Volailles	550	36	19	14	3	622	72	
Porcins - volailles	1	-	2	-	2	5	4	
Granivores-terres arabl.	4.565	962	365	72	39	6.003	1.438	
Granivores-cult.perman.	630	95	21	13	3	762	132	
Granivores - herbivores	3.137	421	144	33	12	3.747	610	
Autres	1.975	1.021	488	114	78	3.676	1.701	
Total	général	67.825	36.400	21.643	4.707	881	131.456	
	champ d'observ.	26.248						89.879

LAZIO - ABRUZZI (29)

Nbre d'exploitations

ORIENTATION TECHNICO-ECONOMIQUE	CLASSES DE S.A.U.					TOTAL		
	< 5 ha	5-10 ha	10-20 ha	20-50 ha	≥ 50 ha	général	champ d'observ.	
Agriculture générale	26.887	4.909	1.748	630	334	34.508	7.621	
Horticulture	8.267	1.022	463	152	80	9.984	9.984	
Agricult.général-horticult.	863	379	161	60	27	1.490	627	
Terres arabl.-cult.perm.	12.300	2.564	789	207	56	15.916	15.916	
Terres arabl.-herbivores	16.996	8.275	3.759	852	268	30.150	30.150	
Terres arabl.-granivores	6.574	459	76	32	6	7.147	7.147	
Cultures fruitières	7.576	956	271	107	59	8.969	8.969	
Viticulture	25.958	1.655	523	133	37	28.306	28.306	
Oléiculture	10.286	1.123	347	115	47	11.918	11.918	
Cult. perm. diverses	2.247	423	111	38	15	2.834	2.834	
Cult.perm.-terres arabl.	10.082	2.040	530	202	49	12.903	12.903	
Cult.perm.-herbivores	5.749	1.443	495	108	33	7.828	7.828	
Cult.perm.-granivores	1.772	91	39	6	-	1.908	1.908	
Bovins	4.344	1.257	972	264	109	6.946	2.602	
Ovins, caprins	1.884	228	124	95	57	2.388	504	
Bovins-ovins, caprins	355	87	53	58	23	576	221	
Herbivores-terres arabl.	15.507	6.526	2.884	670	241	25.828	10.321	
Herbivores-cult.perman.	4.272	938	421	80	29	5.740	1.468	
Herbivores-granivores	1.918	169	52	28	4	2.171	253	
Porcins	647	38	11	2	3	701	54	
Volailles	388	14	16	7	2	427	39	
Porcins - volailles	-	-	-	-	-	-	-	
Granivores-terres arabl.	1.302	81	53	11	4	1.451	149	
Granivores-cult.perman.	502	62	6	9	2	581	79	
Granivores - herbivores	298	32	25	6	6	367	69	
Autres	3.935	585	255	121	135	5.031	1.096	
Total	général	170.909	35.356	14.184	3.993	1.626	226.068	
	champ d'observ.	107.807						162.966

CAMPANIA, MOLISE, UMBRIA (30)

Nbre d'exploitations

ORIENTATION TECHNICO-ÉCONOMIQUE	CLASSES DE S.A.U.					TOTAL		
	< 5 ha	5-10 ha	10-20 ha	20-50 ha	≥ 50 ha	général	champ d'observ.	
Agriculture générale	51.115	11.278	4.257	1.392	330	68.372	17.257	
Horticulture	25.941	1.917	559	162	60	28.639	28.639	
Agricult.général-horticult.	6.515	1.755	716	186	55	9.227	2.712	
Terres arabl.-cult.perm.	20.843	4.247	1.127	352	140	26.709	26.709	
Terres arabl.-herbivores	28.023	11.414	4.192	996	237	44.862	44.862	
Terres arabl.-granivores	13.839	958	153	49	6	15.005	15.005	
Cultures fruitières	37.568	3.301	1.185	456	171	42.681	42.681	
Viticulture	16.517	557	133	46	13	17.266	17.266	
Oléiculture	22.024	2.092	769	441	186	25.512	25.512	
Cult. perm. diverses	4.283	605	232	129	60	5.309	5.309	
Cult.perm.-terres arabl.	18.056	2.663	848	314	135	22.016	22.016	
Cult.perm.-herbivores	6.692	909	294	138	88	8.121	8.121	
Cult.perm.-granivores	4.868	163	42	10	2	5.085	5.085	
Bovins	4.623	563	265	186	121	5.758	1.135	
Ovins, caprins	1.907	259	175	77	57	2.475	568	
Bovins-ovins, caprins	283	96	41	24	23	467	184	
Herbivores-terrés arabl.	20.004	3.930	1.416	442	157	25.949	5.945	
Herbivores-cult.perman.	5.293	526	173	125	45	6.162	869	
Herbivores-granivores	3.089	93	16	14	3	3.215	126	
Porcins	797	7	2	1	-	807	10	
Volailles	202	26	2	3	1	234	32	
Porcins - volailles	1	-	-	-	-	1	-	
Granivores-terres arabl.	3.215	70	23	4	11	3.323	108	
Granivores-cult.perman.	1.199	37	7	4	-	1.247	48	
Granivores - herbivores	909	59	8	2	1	979	70	
Autres	4.160	433	191	62	69	4.915	755	
Total	général	301.966	47.958	16.826	5.615	1.971	374.336	
	champ d'observ.	198.654						271.024

PUGLIA, BASILICATA (31)

Nbre d'exploitations

ORIENTATION TECHNICO-ECONOMIQUE	CLASSES DE S.A.U.					TOTAL		
	< 5 ha	5-10 ha	10-20 ha	20-50 ha	≥ 50 ha	général	champ d'observ.	
Agriculture générale	22.527	14.155	7.004	4.135	1.347	49.168	26.641	
Horticulture	6.070	2.176	1.020	609	181	10.056	10.056	
Agricult.général-horticult.	956	542	216	79	102	1.895	939	
Terres arabl.-cult.perm.	9.008	4.646	1.434	623	324	16.035	16.035	
Terres arabl.-herbivores	2.513	3.508	2.592	1.348	637	10.598	10.598	
Terres arabl.-granivores	2.789	602	226	73	27	3.717	3.717	
Cultures fruitières	12.767	3.181	941	332	116	17.337	17.337	
Viticulture	32.587	4.425	1.597	771	483	39.863	39.863	
Oléiculture	25.891	4.142	1.522	703	223	32.481	32.481	
Cult. perm. diverses	2.505	1.091	383	202	140	4.321	4.321	
Cult.perm.-terres arabl.	7.612	3.086	1.082	527	343	12.650	12.650	
Cult.perm.-herbivores	793	651	423	262	99	2.228	2.228	
Cult.perm.-granivores	856	47	6	5	3	917	917	
Bovins	1.850	255	215	106	58	2.484	634	
Ovins, caprins	885	235	170	165	214	1.669	784	
Bovins-ovins, caprins	115	96	47	72	48	378	263	
Herbivores-terrés arabl.	2.311	2.569	1.559	814	388	7.641	5.330	
Herbivores-cult.perman.	632	316	184	88	41	1.261	629	
Herbivores-granivores	381	222	71	28	7	709	328	
Porcins	332	53	13	1	-	399	67	
Volailles	112	10	-	1	2	125	13	
Porcins - volailles	-	-	-	-	-	-	-	
Granivores-terres arabl.	1.089	117	44	20	5	1.275	186	
Granivores-cult.perman.	359	11	-	2	-	372	13	
Granivores - herbivores	320	35	9	10	6	380	60	
Autres	739	194	90	72	30	1.125	386	
Total	général	135.999	46.365	20.848	11.048	4.824	219.084	
	champ d'observ.	103.391						186.476

SICILIA (32)

Nbre d'exploitations

ORIENTATION TECHNICO-ECONOMIQUE	CLASSES DE S.A.U.					TOTAL		
	< 5 ha	5-10 ha	10-20 ha	20-50 ha	≥ 50 ha	général	champ d'observ.	
Agriculture générale	37.632	11.115	3.995	1.957	513	55.212	17.580	
Horticulture	6.027	681	280	84	65	7.137	7.137	
Agricult.général-horticult.	1.370	323	247	40	15	1.995	625	
Terres arabl.-cult.perm.	16.178	5.442	2.450	1.012	430	25.512	25.512	
Terres arabl.-herbivores	1.750	1.981	1.310	990	304	6.335	6.335	
Terres arabl.-granivores	486	110	73	27	4	700	700	
Cultures fruitières	46.283	7.079	2.852	1.262	469	57.945	57.945	
Viticulture	23.229	3.432	1.081	422	144	28.308	28.308	
Oléiculture	11.401	992	446	147	44	13.030	13.030	
Cult. perm. diverses	4.048	1.116	555	161	91	5.971	5.971	
Cult.perm.-terres arabl.	9.690	3.926	1.512	784	342	16.254	16.254	
Cult.perm.-herbivores	1.757	412	326	197	76	2.768	2.768	
Cult.perm.-granivores	545	21	14	4	1	585	585	
Bovins	7.269	919	464	378	247	9.277	2.008	
Ovins, caprins	2.830	357	136	206	110	3.639	809	
Bovins-ovins, caprins	161	73	93	64	36	427	266	
Herbivores-terrés arabl.	33.281	1.846	1.637	994	305	8.063	4.782	
Herbivores-cult.perman.	1.428	372	291	114	79	2.284	856	
Herbivores-granivores	561	110	54	33	8	766	205	
Porcins	322	24	1	1	-	348	26	
Volailles	536	11	8	13	1	569	33	
Porcins - volailles	1	-	-	-	-	1	-	
Granivores-terres arabl.	196	550	119	7	-	272	76	
Granivores-cult.perman.	301	8	23	3	2	337	36	
Granivores - herbivores	110	47	4	1	3	165	55	
Autres	2.603	400	142	100	66	3.311	708	
Total	général	179.995	40.847	18.013	9.001	3.355	251.211	
	champ d'observ.	121.394						192.610

SARDEGNA (33)

Nbre d'exploitations

ORIENTATION TECHNICO-ECONOMIQUE	CLASSES DE S.A.U.					TOTAL		
	< 5 ha	5-10 ha	10-20 ha	20-50 ha	≥ 50 ha	général	champ d'observ	
Agriculture générale	3.270	1.487	1.328	707	241	7.033	3.763	
Horticulture	2.495	1.070	426	195	57	4.243	4.243	
Agricult.général-horticult.	85	160	151	116	16	528	445	
Terres arabl.-cult.perm.	2.114	1.083	906	332	89	4.524	4.524	
Terres arabl.-herbivores	261	490	701	453	282	2.187	2.187	
Terres arabl.-granivores	115	176	79	28	6	404	404	
Cultures fruitières	3.179	882	443	262	103	4.869	4.869	
Viticulture	10.505	1.729	724	207	48	13.213	13.213	
Oléiculture	2.196	372	141	118	48	2.875	2.875	
Cult. perm. diverses	698	344	204	70	23	1.339	1.339	
Cult.perm.-terres arabl.	2.824	1.282	445	268	59	4.878	4.878	
Cult.perm.-herbivores	369	411	468	271	109	1.628	1.628	
Cult.perm.-granivores	167	35	36	7	6	251	251	
Bovins	1.336	1.207	1.728	1.913	1.440	7.624	6.288	
Ovins, caprins	1.999	789	1.474	2.853	3.024	10.139	8.140	
Bovins-ovins, caprins	43	64	226	461	723	1.517	1.474	
Herbivores-terrés arabl.	392	612	1.005	1.148	700	3.857	3.465	
Herbivores-cult.perman.	573	505	719	522	301	2.620	2.047	
Herbivores-granivores	86	98	203	249	231	867	781	
Porcins	344	76	159	35	13	627	283	
Volailles	27	5	4	3	4	43	16	
Porcins - volailles	1	-	-	-	-	1	-	
Granivores-terres arabl.	21	34	28	23	4	110	89	
Granivores-cult.perman.	67	7	7	19	5	105	38	
Granivores - herbivores	43	48	12	39	20	162	119	
Autres	455	225	90	102	104	976	521	
Total	général	33.665	13.191	11.707	10.401	7.656	76.620	
	champ d'observ.	24.923						67.878

BELGIQUE (34)

Nbre d'exploitations

ORIENTATION TECHNICO-ECONOMIQUE	CLASSES DE S.A.U.					TOTAL		
	< 5 ha	5-10 ha	10-20 ha	20-50 ha	≥ 50 ha	général	champ d'observ.	
Agriculture générale	3.079	501	410	423	394	4.807	1.728	
Horticulture	11.712	261	63	35	20	12.091	12.091	
Agricult.général-horticult.	349	93	39	56	103	640	291	
Terres arabl.-cult.perm.	451	55	12	34	19	571	571	
Terres arabl.-herbivores	1.760	1.547	2.098	1.933	530	7.868	7.868	
Terres arabl.-granivores	479	98	237	133	49	996	996	
Cultures fruitières	8.197	438	202	64	8	6.969	6.969	
Viticulture	-	-	-	-	-	-	-	
Oléiculture	-	-	-	-	-	-	-	
Cult. perm. diverses	-	-	-	-	-	-	-	
Cult.perm.-terres arabl.	394	66	56	34	9	559	559	
Cult.perm.-herbivores	557	305	181	63	3	1.109	1.109	
Cult.perm.-granivores	181	103	39	12	1	336	336	
Bovins	24.889	16.057	14.377	5.855	491	61.669	36.780	
Ovins, caprins	734	23	9	6	2	774	40	
Bovins-ovins, caprins	48	15	4	2	1	70	22	
Herbivores-terrés arabl.	4.753	5.992	8.114	4.724	565	24.148	19.395	
Herbivores-cult.perman.	701	351	221	40	4	1.317	616	
Herbivores-granivores	5.966	6.828	4.806	1.005	26	18.631	12.665	
Porcins	3.582	1.036	333	52	1	5.004	1.422	
Volailles	3.079	278	122	28	-	3.507	428	
Porcins - volailles	230	118	49	4	-	401	171	
Granivores-terres arabl.	742	335	254	114	28	1.473	731	
Granivores-cult.perman.	204	90	18	5	1	318	114	
Granivores - herbivores	2.692	3.104	1.946	305	10	8.057	5.365	
Autres	1.380	175	151	59	36	1.801	421	
Total	général	74.159	37.929	33.741	14.986	2.301	163.116	
	champ d'observ.	21.731						110.688

LUXEMBOURG (35)

Nbre d'exploitations

ORIENTATION TECHNICO-ECONOMIQUE	CLASSES DE S.A.U.					TOTAL	
	< 5 ha	5-10 ha	10-20 ha	20-50 ha	≥ 50 ha	général	champ d'observ.
Agriculture générale	56	-	-	2	-	58	2
Horticulture	238	-	-	-	-	238	238
Agricult.général-horticult.	-	-	-	-	-	-	-
Terres arabl.-cult.perm.	7	-	-	-	-	7	7
Terres arabl.-herbivores	14	24	34	16	1	89	89
Terres arabl.-granivores	7	12	11	7	1	38	38
Cultures fruitières	49	-	-	-	-	49	49
Viticulture	392	18	-	-	-	410	410
Oléiculture	-	-	-	-	-	-	-
Cult. perm. diverses	21	-	-	-	-	21	21
Cult.perm.-terres arabl.	35	12	-	-	-	47	47
Cult.perm.-herbivores	35	36	6	-	-	77	77
Cult.perm.-granivores	112	36	12	-	-	160	160
Bovins	98	120	179	553	110	1.060	962
Ovins, caprins	-	-	-	-	-	-	-
Bovins-ovins, caprins	-	-	-	-	-	-	-
Herbivores-terrés arabl.	56	174	857	1.104	58	2.249	2.193
Herbivores-cult.perman.	14	23	10	38	-	85	71
Herbivores-granivores	196	336	643	595	34	1.804	1.608
Porcins	35	18	21	14	1	89	54
Volailles	126	18	-	5	-	149	23
Porcins - volailles	42	-	-	-	-	42	-
Granivores-terres arabl.	35	-	28	7	1	71	36
Granivores-cult.perman.	28	-	-	-	-	28	-
Granivores - herbivores	259	168	114	71	13	625	366
Autres	23	6	11	5	1	51	23
Total	général	1.883	1.001	1.926	2.417	220	7.447
	champ d'observ.	910					6.474

PAYS - BAS (36)

Nbre d'exploitations

ORIENTATION TECHNICO-ECONOMIQUE	CLASSES DE S.A.U.					TOTAL		
	< 5 ha	5-10 ha	10-20 ha	20-50 ha	≥ 50 ha	général	champ d'observ	
Agriculture générale	2.438	1.323	2.423	5.601	1.271	13.056	10.618	
Horticulture	25.033	1.701	603	401	63	27.801	27.801	
Agricult.général-horticult.	126	63	119	229	53	590	464	
Terres arabl.-cult.perm.	959	77	98	76	49	1.259	1.259	
Terres arabl.-herbivores	574	931	1.995	1.957	172	5.629	5.629	
Terres arabl.-granivores	721	266	168	73	11	1.239	1.239	
Cultures fruitières	4.550	1.134	735	357	34	6.810	6.810	
Viticulture	-	-	-	-	-	-	-	
Oléiculture	-	-	-	-	-	-	-	
Cult. perm. diverses	-	-	-	-	-	-	-	
Cult.perm.-terres arabl.	518	140	105	89	28	880	880	
Cult.perm.-herbivores	322	490	399	153	14	1.378	1.378	
Cult.perm.-granivores	301	105	70	3	-	479	479	
Bovins	11.775	14.582	23.926	11.373	211	61.867	50.092	
Ovins, caprins	399	98	70	14	3	584	185	
Bovins-ovins, caprins	77	21	21	10	1	130	53	
Herbivores-terrés "arabl.	812	1.729	3.374	1.999	93	8.007	7.195	
Herbivores-cult.perman.	217	455	497	283	15	1.467	1.250	
Herbivores-granivores	2.961	6.993	8.953	1.728	17	20.652	17.691	
Porcins	5.349	4.074	2.030	119	2	11.574	6.225	
Volailles	4.818	1.169	518	12	1	6.518	1.700	
Porcins - volailles	911	875	364	32	-	2.182	1.271	
Granivores-terres arabl.	735	525	329	109	12	1.710	975	
Granivores-cult.perman.	315	168	70	10	-	563	248	
Granivores - herbivores	3.487	7.483	6.965	730	3	18.668	15.181	
Autres	2.058	371	266	103	10	2.808	750	
Total	général	69.456	44.773	54.098	25.461	2.063	195.851	
	champ d'observ.	32.978						159.373

ALLEMAGNE

Nbre d'exploitations

ORIENTATION TECHNICO-ECONOMIQUE	CLASSES DE S.A.U.					TOTAL		
	< 5 ha	5-10 ha	10-20 ha	20-50 ha	≥ 50 ha	général	champ d'observ.	
Agriculture générale	9.899	2.932	3.114	3.249	1.609	20.783	10.904	
Horticulture	21.187	1.114	435	183	99	23.018	23.018	
Agricult.général-horticult.	532	286	216	168	117	1.319	787	
Terres arabl.-cult.perm.	2.420	975	1.013	223	35	4.666	4.666	
Terres arabl.-herbivores	7.678	12.061	21.739	14.044	2.877	58.399	58.399	
Terres arabl.-granivores	8.283	3.236	5.292	4.549	1.338	22.698	22.698	
Cultures fruitières	7.792	1.018	607	249	17	9.683	9.683	
Viticulture	17.090	848	214	52	14	18.218	18.218	
Oléiculture	-	-	-	-	-	-	-	
Cult. perm. diverses	2.360	443	215	80	39	3.137	3.137	
Cult.perm.-terres arabl.	4.446	1.083	624	116	18	6.287	6.287	
Cult.perm.-herbivores	2.887	1.787	700	143	42	5.559	5.559	
Cult.perm.-granivores	2.489	443	120	54	12	3.118	3.118	
Bovins	38.690	37.336	44.060	22.748	1.578	144.412	105.722	
Ovins, caprins	1.031	163	269	155	135	1.753	722	
Bovins-ovins, caprins	22	79	43	54	16	214	192	
Herbivores-terrés arabl.	37.419	60.917	81.224	33.537	2.966	216.063	178.644	
Herbivores-cult.perman.	3.808	3.074	1.371	455	98	8.806	4.998	
Herbivores-granivores	37.318	52.850	69.799	29.098	1.845	190.910	153.592	
Porcins	10.498	2.464	3.367	2.479	445	19.253	8.755	
Volailles	7.423	1.343	1.235	969	254	11.224	3.801	
Porcins - volailles	788	503	655	493	91	2.530	1.742	
Granivores-terres arabl.	11.015	4.496	7.486	6.275	1.364	30.636	19.621	
Granivores-cult.perman.	1.472	287	139	51	16	1.965	493	
Granivores - herbivores	14.722	19.395	35.626	18.292	1.581	89.617	74.895	
Autres	6.306	1.608	945	197	100	9.156	2.850	
Total	général	257.599	210.741	280.508	137.913	16.706	903.467	
	champ d'observ.	76.632						722.500

FRANCE

Nbre d'exploitations

ORIENTATION TECHNICO-ECONOMIQUE	CLASSES DE S.A.U.					TOTAL		
	< 5 ha	5-10 ha	10-20 ha	20-50 ha	≥ 50 ha	général	champ d'observ	
Agriculture générale	16.791	7.879	9.527	19.070	22.637	75.904	59.113	
Horticulture	38.582	5.585	2.315	796	416	47.455	47.455	
Agricult.général-horticult.	1.039	803	971	663	384	3.860	2.821	
Terres arabl.-cult.perm.	8.729	4.607	4.760	3.209	658	21.963	21.963	
Terres arabl.-herbivores	5.283	12.900	25.657	37.360	16.320	97.520	97.520	
Terres arabl.-granivores	2.483	1.450	2.091	2.533	1.114	9.671	9.671	
Cultures fruitières	19.676	7.649	6.326	3.028	586	37.265	37.265	
Viticulture	74.803	27.129	17.145	6.475	1.706	127.258	127.258	
Oléiculture	1.409	108	28	20	4	1.569	1.569	
Cult. perm. diverses	4.507	1.907	1.571	883	171	9.039	9.039	
Cult.perm.-terres arabl.	9.561	5.710	6.763	3.998	569	26.601	26.601	
Cult.perm.-herbivores	4.032	5.961	9.590	5.249	551	25.383	25.383	
Cult.perm.-granivores	1.444	304	287	142	16	2.193	2.193	
Bovins	77.229	90.917	136.715	135.436	29.741	470.038	392.809	
Ovins, caprins	8.692	3.616	3.048	2.787	1.822	19.971	11.273	
Bovins-ovins, caprins	533	1.472	2.588	2.386	1.028	8.007	7.474	
Herbivores-terrés arabl.	16.556	46.156	96.101	93.840	22.438	275.091	258.535	
Herbivores-cult.perm.	6.600	8.931	11.749	7.099	751	35.130	28.530	
Herbivores-granivores	12.401	19.864	36.193	23.604	2.205	94.267	81.864	
Porcins	3.365	1.430	1.980	1.140	102	8.017	4.652	
Volailles	4.618	1.498	1.943	998	118	9.175	4.557	
Porcins - volailles	61	90	236	129	7	523	462	
Granivores-terres arabl.	1.823	1.167	1.692	2.276	850	7.808	5.985	
Granivores-cult.perm.	753	191	304	175	16	1.439	686	
Granivores - herbivores	2.047	3.743	9.302	6.881	595	22.568	20.521	
Autres	7.691	1.820	1.841	1.108	549	13.011	5.320	
Total	général	330.708	262.887	390.723	361.285	105.115	1.450.718	
	champ d'observ.	170.509						1.290.519

ITALIE

Nbre d'exploitations

ORIENTATION TECHNICO-ECONOMIQUE	CLASSES DE S.A.U.					TOTAL		
	< 5 ha	5-10 ha	10-20 ha	20-50 ha	≥ 50 ha	général	champ d'observ	
Agriculture générale	218.153	56.856	25.486	12.506	4.230	317.231	99.078	
Horticulture	86.929	8.881	3.713	1.486	526	101.535	101.535	
Agricult.général-horticult.	12.423	4.236	2.070	640	268	19.637	7.216	
Terres arabl.-cult.perm.	76.956	22.664	9.442	3.578	1.400	114.040	114.040	
Terres arabl.-herbivores	82.137	56.369	34.717	11.875	3.326	188.424	188.424	
Terres arabl.-granivores	34.727	6.580	2.715	827	243	45.092	45.092	
Cultures fruitières	146.824	25.588	9.829	3.539	1.179	186.959	186.959	
Viticulture	167.669	18.371	5.701	1.992	863	194.596	194.596	
Oléiculture	85.689	10.707	3.629	1.670	598	102.293	102.293	
Cult. perm. diverses	23.631	5.411	2.198	874	508	32.622	32.622	
Cult.perm.-terres arabl.	69.862	19.992	8.277	3.103	1.253	102.487	102.487	
Cult.perm.-herbivores	47.854	17.210	6.600	1.812	612	74.088	74.088	
Cult.perm.-granivores	12.648	1.392	606	111	60	14.817	14.817	
Bovins	176.838	62.427	31.851	13.672	4.708	289.496	112.658	
Ovins, caprins	13.852	2.283	2.411	3.652	3.702	25.900	12.048	
Bovins-ovins, caprins	1.498	588	587	751	892	4.316	2.818	
Herbivores-terrés arabl.	126.585	63.015	32.440	10.982	3.490	236.512	109.927	
Herbivores-cult.perman.	53.892	15.723	6.420	1.774	679	78.488	24.596	
Herbivores-granivores	25.005	4.725	1.810	707	491	32.738	7.733	
Porcins	15.161	1.114	571	185	96	17.127	1.966	
Volailles	8.591	741	234	138	66	9.770	1.179	
Porcins - volailles	24	27	9	7	8	75	51	
Granivores-terres arabl.	14.352	2.360	1.052	320	181	18.265	3.913	
Granivores-cult.perman.	5.661	867	251	108	46	6.933	1.272	
Granivores - herbivores	8.614	1.806	695	340	179	11.634	3.020	
Autres	32.923	5.929	2.506	1.005	785	43.148	10.225	
Total	général	548.498	415.862	195.820	77.654	30.389	2.268.223	
	champ d'observ.	834.926						1.554.651

C. E. E.

Nbre d'exploitations

ORIENTATION TECHNICO-ECONOMIQUE	CLASSES DE S.A.U.					TOTAL		
	< 5 ha	5-10 ha	10-20 ha	20-50 ha	≥ 50 ha	général	champ d'observ	
Agriculture générale	250.416	69.491	40.960	40.851	30.141	431.839	181.443	
Horticulture	183.681	17.542	7.129	2.901	1.124	212.138	212.138	
Agricult.général-horticult.	14.469	5.481	3.415	1.756	925	26.046	11.579	
Terres arabl.-cult.perm.	89.522	28.378	15.325	7.120	2.161	142.506	142.506	
Terres arabl.-herbivores	97.446	83.832	86.240	67.185	23.226	357.929	357.929	
Terres arabl.-granivores	46.700	11.642	10.514	8.122	2.756	79.734	79.734	
Cultures fruitières	187.088	35.887	17.699	7.237	1.824	247.735	247.735	
Viticulture	259.954	46.366	23.060	8.519	2.583	340.482	340.482	
Oléiculture	87.098	10.815	3.657	1.690	602	103.862	103.862	
Cult. perm. diverses	30.519	7.761	3.984	1.837	718	44.819	44.819	
Cult.perm.-terres arabl.	84.816	27.003	15.825	7.340	1.877	136.861	136.861	
Cult.perm.-herbivores	55.687	25.789	17.476	7.420	1.222	107.594	107.594	
Cult.perm.-granivores	17.175	2.383	1.134	322	89	21.103	21.103	
Bovins	329.519	221.439	251.108	189.637	36.839	1.028.542	699.023	
Ovins, caprins	24.708	6.183	5.807	6.614	5.664	48.982	24.268	
Bovins-ovins, caprins	2.178	2.175	3.243	3.203	1.938	12.737	10.559	
Herbivores-terres arabl.	186.181	177.983	222.110	146.186	29.610	762.070	575.889	
Herbivores-cult.perman.	65.232	28.557	20.268	9.689	1.547	125.293	60.061	
Herbivores-granivores	83.847	91.596	122.204	56.737	4.618	359.002	275.153	
Porcins	37.990	10.136	8.302	3.989	647	61.064	23.074	
Volailles	28.655	5.047	4.052	2.150	439	40.343	11.688	
Porcins - volailles	2.056	1.613	1.313	665	106	5.753	3.697	
Granivores-terres arabl.	28.702	8.883	10.841	9.101	2.436	59.963	31.261	
Granivores-cult.perman.	8.433	1.603	782	349	79	11.246	2.813	
Granivores - herbivores	31.821	35.699	54.648	26.619	2.381	151.169	119.348	
Autres	50.386	9.909	5.720	2.477	1.481	69.975	19.589	
Total	général	2.282.303	973.193	956.816	619.716	156.794	4.988.822	
	champ d'observ.	1.137.326						3.844.205

B

**CONFRONTATION ENTRE L'ECHANTILLON COMPTABLE "1968"
ET L'ECHANTILLON CORRESPONDANT DE L'ENQUETE STRUCTURE 1966-67**

**Groupes d'exploitations comptables dont certaines caractéristiques diffèrent significativement
des caractéristiques correspondantes, résultant de l'enquête communautaire
sur la structure des exploitations agricoles**

Les signes + ou - signifient que la moyenne du groupe d'exploitations résultant de l'enquête structure 1966-67, se situe respectivement à gauche ou à droite de l'intervalle de confiance.

L'absence de signe signifie que cette moyenne se situe à l'intérieur de l'intervalle de confiance.

N° des caractéristiques		1	2	3	4	5	6				7			Nombre des caractéristiques dont la différ. est significative(1)	
Classe d'exploitation N°	Circonscription N°	S.A.U.	U.T.A.	U.T.A. familiales	U.T.A. masculines	U.T.A. main-d'œuv. perman.	Mode de faire-valoir selon la SAU				Utilisation du sol				
							Faire-valoir direct	Fermeage	Métayage	Autres modes	Cultures permanentes	Prairies et pâturages perman.	Terres arables		
1112	26 30	+	-		+		+	-	-	-		-	+	3 4	
Nbre de cas	2	1	1		2		1	1	1	1		2	2	7	
1113	22 31 36	+	-	+	+	-	-	+	-	-	-	-	+	4 3 3	
Nbre de cas	3	1	1	1	1	1	2	2	1	1	2	3	3	10	
1114	2 15 16 31 34 36				+							+	+	1 1 1 2 3 1	
Nbre de cas	6	1		1	3	1					1	1	2	3	9
1115	2 12 15 16 22 34	-	-		-	-	+	+	-					4 3 3 1 2 4	
Nbre de cas	6	2	3	1	1	1	1	3	3	1	1	1	2	2	17
1121	16 21 25 29 30 31 32 33 34 36	-	+		-								+	3 2 5 4 6 5 6 4 6 5	
Nbre de cas	10	4	2	10	3	1	1	4	6	2	4	4	3	5	46
1201	25		+	+	-	+						+	-	5	
1203	32				+							-	-	2	
1301	30	-	+			+					-	-	+	6	

(1) Les caractéristiques 6 et 7 : "Mode de faire-valoir" et "Utilisation du sol" sont considérées comme différant de façon significative lorsque au moins deux des composantes de celles-ci diffèrent significativement.

N° des caractéristiques		1 S.A.U.	2 U.T.A.	3 U.T.A. familiales	4 U.T.A. masculines	5 U.T.A. main-d'œuv. perman.	6 Mode de faire-valoir selon la SAU				7 Utilisation du sel			Nombre des caractéristiques dont la diff. est significative			
Classe d'exploitation N°	Circonscription N°						Faire-valoir direct	Fermeage	Métayage	Autres modes	Cultures permanentes	Prairies et pâturages	Terres arables				
1302	20 26 29 30	+				+						-	+	0 3 1 2			
Nbre de cas	4	1				2	1	1	1	1		1	1	1	6		
1303	2 6 7 20 28		-		+								-	+	2 1 2 1 2		
Nbre de cas	5		1		1	1						1	4	4	8		
1304	2 7 12 14 15 16 20 34 36	+	-	-	+		+						+	+	5 3 2 0 1 0 3 1 2		
Nbre de cas	9	2	2	2	2	1	1	2	2	2	1	1	1	1	17		
1305	2 12 15 16	-	-			-	+							+	4 0 1 0		
Nbre de cas	4	1	1			1	1		1			1	1	1	5		
1404	2														0		
2101	25	+	+	+		+	+		-	-	-	+		-	6		
2102	26 27 28 32		+	+		+							-	+	1 4 6 4		
Nbre de cas	4		2	3	1	1	4		1	1	1		2	2	3	15	
2103	27 28	+	+	+		+	+		-	-	-		-	+	5 4		
Nbre de cas	2	1	1	2		1	1	1	2	1	1		2	2	2	9	
2104	27			+	-	+			-	-	+		-	+	5		
2201	30	+	+	+		+					-	-		+	6		
2202	31											+		-	1		
2231	21 22 24 29 30 31 32 34 36	+	+	+	+	+	+					+		-	5 4 5 5 6 5 5 4 4		
Nbre de cas	9	8	9	4	1	4	7	2	1	2	2	2	6	7	1	4	43
2232	15 19 26 31 32		+									+		-	2 2 3 4 2		
Nbre de cas	5	2	1		2	1	1	1				1	4	5	1	2	13

N° des caractéristiques		1	2	3	4	5	6				7			Nombre des caractéristiques dont la diff. est significative
Classe d'exploitation N°	Circonscription N°	S.A.U.	U.T.A.	U.T.A. familiales	U.T.A. masculines	U.T.A. main-d'œuvres perman.	Mode de faire-valoir selon la SAU				Utilisation du sol			
							Faire-valoir direct	Ferme	Métayage	Autres modes	Cultures permanentes	Prairies et pâturages	Terres arables	
2233	20 21 31		+	-		-	+		-	-	+	-		5 1 2
Nbre de cas	3		1	1	1	1	2		1	2	2	2		8
2234	14 21	+	-	+	-		-	+	-		+	-		7 1
Nbre de cas	2	1	1 1	1	1		1	1	1		1 1	1 1		8
2241	16 17 22 24 29 30 31 32 33	+	+	-							+	-	-	4 4 4 5 5 6 6 7 5
Nbre de cas	9	9	8	2 3	3 2	5 1	3 1	4	1 3	5	8	8	6	46
2242	14 20 21 27 31 32 33	+							-	+	+	-		2 1 1 5 4 2 4
Nbre de cas	7	1	2	2	4	3	2	3	1	2	4	1 3	1 1	19
2243	14 21 23 32			+										1 1 4 3
Nbre de cas	4		1	1	3	1		2	2	1		1	1	9
2244	21	-			+									2
2245	21	-		-	+						+	-		4
2251	30	+	-			-			-	-	+	-	-	5
2252	30 31		-	-	-	-	+	+	-	-	+	-	-	6 1
Nbre de cas	2		1	1	1	1	1	1 1	1	2	1	1	1	7
2253	31		-							-	-			2
2301	24	+	+			+			-	-				4
2302	14 19 22 23 24 26 27 28		+	+	-				-	+		-	+	5 0 0 3 3 4 2 5
Nbre de cas	8	1	3	5	1	4	1 1	1 2	1 2	1	3	2	4	22
2303	14 26			+		+			-	+		+	+	3 2
Nbre de cas	2			2		1	1	1	1		1	1	1	5
2304	14	-							-	+			+	3
2403	14			+	-						-	+	+	3

N° des caractéristiques		1	2		3	4		5		6				7			Nombre des caractéristiques dont la différence est significative		
Classe d'exploitation N°	Circonscription N°	S.A.U.	U.T.A.		U.T.A. familiales	U.T.A. masculines		U.T.A. main-d'œuvre permanente		Mode de faire-valoir selon la SAU				Utilisation du sol					
										Faire-valoir direct	Fermeage	Métayage	Autres modes	Cultures permanentes	Prairies et pâturages	Terres arables			
3102	6 7 18 19 20 22 24 26 29 30 34	+	-		+	+	-	+									3 3 2 0 0 2 5 4 3 4 1		
Nbre de cas	11	4	1	1	3	4	1	5	1	4	1	3	1	1	2	1	1	27	
3103	2 3 4 5 6 7 12 14 16 18 19 20 26 29 31 34 36	+	-					-						-	-	+	3 3 0 4 5 5 1 0 1 1 1 2 3 3 1 0 3		
Nbre de cas	17	8	1	5	2	4	2	1	5	1	2	2	1	1	2	5	4	36	
3104	1 2 3 4 5 6 7 8 12 13 14 15 16 18 20 23 34 35 36		-		-	+		-						-	-	+	1 5 0 3 2 2 5 2 1 0 3 3 0 1 1 2 0 4 1		
Nbre de cas	19	2	1	7	1	7	1	1	4	1	1	1	1	4	2	3	5	2	36
3105	13 15 16 17		-			+								-	+	+	-	2 2 1 0	
Nbre de cas	4		1			2								1	1	1	1	1	5
3201	24	+	+		+	+		+											5
3202	24 26				+			+		+				-			+		4 2
Nbre de cas	2				1			2		2				1			1		6

(*) Il n'a pas été possible, faute d'information, de se prononcer sur l'existence d'une différence significative.

N° des caractéristiques		1	2	3	4	5	6				7			Nombre des caractéristiques dont la différence est significative	
Classe d'exploitation N°	Circonscription N°	S.A.U.	U.T.A.	U.T.A. familiales	U.T.A. masculines	U.T.A. main-d'œuvres permanentes	Mode de faire-valoir selon la SAU				Utilisation du sol				
							Faire-valoir direct	Fermeage	Métayage	Autres modes	Cultures permanentes	Prairies et pâturages	Terres arables		
3203	13 14 26		-				-	+				-	+	-	3 0 1
Nbre de cas	3		1			1	1	1				1	1	1	4
3204	14						-	+		-					1
3362	7 18 19 20 22 23 24 29 34 36	+	-	+	+	-									3 2 2 3 2 2 5 3 3 3
Nbre de cas	10	5	5 1	5 1	2	2 2	2 1	1 2	2			1	2	2	28
3363	1 2 3 5 6 7 12 13 14 16 18 19 20 22 23 24 26 29 34 36		-		+		+								0 4 5 3 5 6 0 1 1 2 1 1 1 2 3 6 3 4 3 3
Nbre de cas	20	6	2 5	5 2	6	3 5	4 1	2 3	4			7	8 5	6 7	54
3364	1 2 7 13 14 16 18 19 21 23 34 35 36		-	-	+		+								0 4 4 4 2 2 0 1 0 2 0 3 1
Nbre de cas	13	1	3	2 3	3	1 5	1 1	2 1	2			1	2 2	1 2	23
3365	13 14 16 17 18 23		-												1 2 2 2 1 5
Nbre de cas	6		1 1	1 2	1 2	1 2	1 1	1	1			3	2 2	2 2	13
3374	33				+										1
3375	33					+									1

(*) Il n'a pas été possible, faute d'information, de se prononcer sur l'existence d'une différence significative.

N° des caractéristiques		1	2	3	4	5	6				7			Nombre des caractéristiques dont la diff. est significative
Classe d'exploitation N°	Circonscription N°	S.A.U.	U.T.A.	U.T.A. famili- le	U.T.A. mascou- line	U.T.A. main- d'oeuv. perma- nente	Mode de faire-valoir selon la SAU				Utilisation du sol			
							Faire- valoir Direct	Ferme- ge	Métay- age	Autres modes	Cultu- res perma- nentes	Prairies et pâtu- rages	Terres arab- les	
3402	6 7 34 36	+	-	+	+	-								5 4 1 5
Nbre de cas	4	3	2	2	3	1 2					1	2	2	15
3403	1 2 3 4 5 6 7 14 34 36	+	-		+	-							+	1 3 4 3 4 3 4 0 2 4
Nbre de cas	10	5	8	1	6	3	2	2			2	1	2 1	28
3404	1 2 3 4 5 6 13 14 16 36	+	-		+	-								0 2 1 2 1 2 0 1 0 1
Nbre de cas	10	1	4	1	3	1								10
4302	34 36			+	+	-	-	+				+	-	2 3
Nbre de cas	2			1	1	1	1	1				1	1	5
4303	2 3 6 7 34 36	+	-		+	-	+	-						5 0 2 2 2 4
Nbre de cas	6	1	4	1	4	2	1 1	1 1				1	1	15
4304	2		-		+							-	+	3
4482	36	+			+	-								3
4483	36				+	-								2
5502	28		+	+		-					-	-	+	4
	266	75 10	56 57	57 21	83 20	61 50	39 28	28 41	9 44	34	34 51	32 86	70 43	708

(*) Il n'a pas été possible, faute d'information, de se prononcer sur l'existence d'une différence significative.

L'ECHANTILLON COMPTABLE DE "1968" à "1970"

on trouvera dans la présente annexe pour chacun des trois exercices considérés :

- A - Répartition des exploitations comptables par circonscription
- B - Répartition des exploitations appartenant à des groupes d'au moins 10 exploitations comptables selon les classes d'exploitations
- C - Couverture du champ d'observation par les groupes d'au moins 10 exploitations comptables
- D - Cartes d'implantation du réseau d'information comptable agricole
- E - Répartition des groupes d'au moins 10 exploitations comptables entre les classes d'exploitations et les circonscriptions

A

REPARTITION DES EXPLOITATIONS COMPTABLES PAR CIRCONSCRIPTION

"1968" - "1969" - "1970"

Circon- scription	Nbre exploit. compt. réglementaires		"1968"		"1969"		"1970"	
	1968	1969 et 1970	Ensemble	groupes ≥ 10	Ensemble	groupes ≥ 10	Ensemble	groupes ≥ 10
01	110	110	109	78	106	78	113	88
02	360	360	333	300	359	330	403	359
03	260	260	245	193	258	239	282	266
04	150	150	107	70	126	101	128	108
05	150	150	133	113	145	133	152	139
06	310	310	292	243	322	288	328	277
07	640	640	505	457	592	548	620	570
08	20	20	24	19	21	12	23	12
12	180	180	152	99	178	133	167	108
13	210	210	181	132	145	126	156	123
14	680	680	614	453	640	556	699	589
15	250	250	211	176	208	197	216	198
16	320	320	297	262	321	298	313	297
17	140	140	122	40	128	115	138	122
18	260	260	228	176	231	205	217	182
19	240	240	204	119	188	159	202	181
20	480	480	302	189	395	301	441	351
21	240	240	209	138	201	158	255	217
22	215	275	210	141	248	165	222	131
23	210	270	240	153	323	231	296	226
24	340	430	329	285	369	311	478	420
25	70	90	58	43	84	40	80	47
26	250	320	311	265	308	259	334	285
27	200	250	206	74	263	166	263	139
28	175	220	213	144	253	173	239	178
29	235	300	232	184	311	239	333	253
30	360	460	348	308	495	456	491	457
31	285	365	315	264	395	323	370	286
32	275	350	279	225	340	308	394	344
33	135	170	125	100	176	144	169	128
34	550	550	471	416	521	470	532	492
35	50	50	40	33	53	52	41	34
36	900	900	932	885	931	896	904	863
CEE	9.250	10.000	8.577	6.777	9.634	8.210	9.999	8.470

B

REPARTITION DES EXPLOITATIONS APPARTENANT A DES GROUPES
D'AU MOINS 10 EXPLOITATIONS COMPTABLES
SELON LES CLASSES D'EXPLOITATIONS
(ENSEMBLE C.E.E.)

Classes d'exploitations Orientation technico-économique (Code)		"1968"		"1969"		"1970"		Evolution 1969 en % de 1968	Evolution 1970 en % de 1969
ha S.A.U.		Nombre d'ex- ploitations comptables	%	Nombre d'ex- ploitations comptables	%	Nombre d'ex- ploitations comptables	%		
111	5 - 10			35	0,4	44	0,5		+ 25,7
111	10 - 20	59	0,9	81	1,0	70	0,8	+ 37,3	+ 13,6
111	20 - 50	172	2,5	182	2,2	171	2,0	+ 5,8	- 6,0
111	≥ 50	151	2,2	171	2,1	207	2,4	+ 13,2	+ 21,1
112	< 5	344	5,1	401	4,9	434	5,1	+ 16,6	+ 8,2
130	5 - 10	68	1,0	99	1,2	101	1,2	+ 45,6	+ 2,0
130	10 - 20	58	0,9	113	1,4	120	1,4	+ 94,8	+ 6,2
130	20 - 50	179	2,6	151	1,8	219	2,6	- 15,6	+ 45,0
130	≥ 50	67	1,0	96	1,2	94	1,1	- 43,3	- 2,1
223	< 5	307	4,5	275	3,3	299	3,5	- 10,4	+ 8,7
223	5 - 10	136	2,0	183	2,2	194	2,3	+ 34,6	+ 6,0
223	10 - 20					64	0,8		
224	< 5	231	3,4	302	3,7	284	3,4	+ 30,7	- 6,0
224	5 - 10	130	1,9	158	1,9	192	2,3	+ 21,5	+ 21,5
224	10 - 20	65	1,0	115	1,4	114	1,3	+ 76,9	- 0,9
225	< 5			28	0,3	54	0,6		+ 92,9
225	5 - 10			39	0,5				
225	10 - 20					40	0,5		
210	< 5			55	0,7	40	0,5		- 27,3
210	5 - 10	111	1,6	121	1,5	120	1,4	+ 9,0	- 0,8
210	10 - 20	52	0,8	70	0,8	80	0,9	+ 34,6	+ 14,3
210	20 - 50			57	0,7				
230	5 - 10	135	2,0	116	1,4	116	1,4	- 14,1	0,0
230	10 - 20	55	0,8	72	0,9	73	0,9	+ 30,9	+ 1,4
336	5 - 10	305	4,5	374	4,6	357	4,2	+ 22,6	- 4,5
336	10 - 20	802	11,8	862	10,5	828	9,8	+ 7,5	- 3,9
336	20 - 50	583	8,6	793	9,7	842	9,9	+ 36,0	+ 6,2
336	≥ 50	100	1,5	166	2,0	178	2,1	+ 66,0	+ 7,2
310	5 - 10	221	3,3	207	2,5	158	1,9	- 6,4	- 23,7
310	10 - 20	455	6,7	528	6,4	460	5,4	+ 16,0	- 12,9
310	20 - 50	425	6,3	525	6,4	511	6,0	+ 23,5	- 2,7
310	≥ 50	58	0,9	102	1,2	109	1,3	+ 75,9	+ 6,9
320	5 - 10	40	0,6	39	0,5	65	0,8	- 2,5	+ 66,7
320	10 - 20	53	0,8	61	0,7	62	0,7	+ 15,1	+ 1,6
340	5 - 10	125	1,8	116	1,4	104	1,2	- 7,2	- 10,3
340	10 - 20	414	6,1	472	5,8	471	5,6	+ 14,0	- 0,2
340	20 - 50	164	2,4	223	2,7	272	3,2	+ 36,0	+ 22,0
448	5 - 10			54	0,7	63	0,7		+ 16,7
430	5 - 10	48	0,7	56	0,7	46	0,5	+ 16,7	- 17,9
430	10 - 20	157	2,3	215	2,6	237	2,8	+ 36,9	+ 10,2
430	20 - 50			47	0,6	96	1,1		+ 104,3
Autres		507	7,5	450	5,5	481	5,7	- 11,3	+ 6,9
Total		6.777	100,0	8.210	100,0	8.470	100,0	+ 21,1	+ 3,2

C

COUVERTURE DU CHAMP D'OBSERVATIONS PAR LES GROUPES D'AU MOINS 10 EXPLOITATIONS COMPTABLES

"1968" - "1969" - "1970"

Circonscription	Nbre d'exploit. du champ d'observations (a)	"1968"		"1969"		"1970"	
		Nbre d'expl. représentées par les groupes ≥ 10 expl. comptables (b)	% $\frac{b}{a}$	Nbre d'expl. représentées par les groupes ≥ 10 expl. comptables (c)	% $\frac{c}{a}$	Nbre d'expl. représentées par les groupes ≥ 10 expl. comptables (d)	% $\frac{d}{a}$
01	37 464	21 175	56,5	21 175	56,5	18 267	48,8
02	120 982	75 041	62,0	73 805	61,0	71 862	59,4
03	92 878	37 913	40,8	44 604	48,0	47 031	50,6
04	52 337	18 633	35,6	22 574	43,1	22 574	43,1
05	70 505	15 720	22,3	16 190	23,0	16 190	23,0
06	120 282	73 154	60,8	73 154	60,8	70 758	58,8
07	223 186	182 012	81,6	183 056	82,0	161 494	72,4
08	4 866	524	10,8	524	10,8	524	10,8
D	722 500	424 172	58,7	435 082	60,2	408 700	56,6
12	70 815	31 321	44,2	26 380	37,3	19 938	28,2
13	84 636	54 711	64,6	53 495	63,2	54 350	64,2
14	310 996	193 959	62,4	254 920	82,0	238 561	76,7
15	85 007	39 142	46,0	39 142	46,0	39 142	46,0
16	112 199	87 748	78,2	83 634	74,5	86 233	76,9
17	55 155	7 481	13,6	24 368	44,2	24 368	44,2
18	109 024	83 116	76,2	64 561	59,2	66 443	60,9
19	110 209	53 471	48,5	54 605	49,5	54 605	49,5
20	211 351	108 549	51,4	120 409	57,0	119 536	56,6
21	141 127	57 115	40,5	61,362	43,5	62 156	44,0
D	1 290 519	716 613	55,5	782 876	60,7	765 332	59,3
22	131 260	65 752	50,1	66 402	50,6	37 751	28,8
23	69 733	31 982	45,9	35 422	50,8	35 513	50,9
24	130 232	74 378	57,1	91 847	70,5	94 713	72,7
25	44 263	18 195	41,1	15 377	34,7	21 840	49,3
26	113 516	42 971	37,9	49 294	43,4	61 464	54,1
27	94 814	7 035	7,4	14 932	15,7	15 628	16,5
28	89 879	13 866	15,4	2 636	2,9	8 063	9,0
29	162 966	61 715	37,9	68 715	42,2	76 117	46,7
30	271 024	163 070	60,2	181 689	67,0	181 954	67,1
31	186 476	79 424	42,6	69 601	37,3	68 660	36,8
32	192 610	93 507	48,5	95 523	49,6	102 173	53,0
33	67 878	20 606	30,4	21 307	31,4	19 209	28,3
I	1 554 651	672 501	43,3	712 745	45,8	723 085	46,5
B 34	110 688	92 516	83,6	89 694	81,0	89 694	81,0
L 35	6 474	1 657	25,6	1 657	25,6	1 657	25,6
NL 36	159 373	133 044	83,5	128 942	80,9	130 899	82,1
CEE	3 844 205	2 040 503	53,1	2 150 996	56,0	2 119 367	55,1

D - 1

Carte d'implantation des exploitations comptables sélectionnées pour le premier exercice comptable "1968"

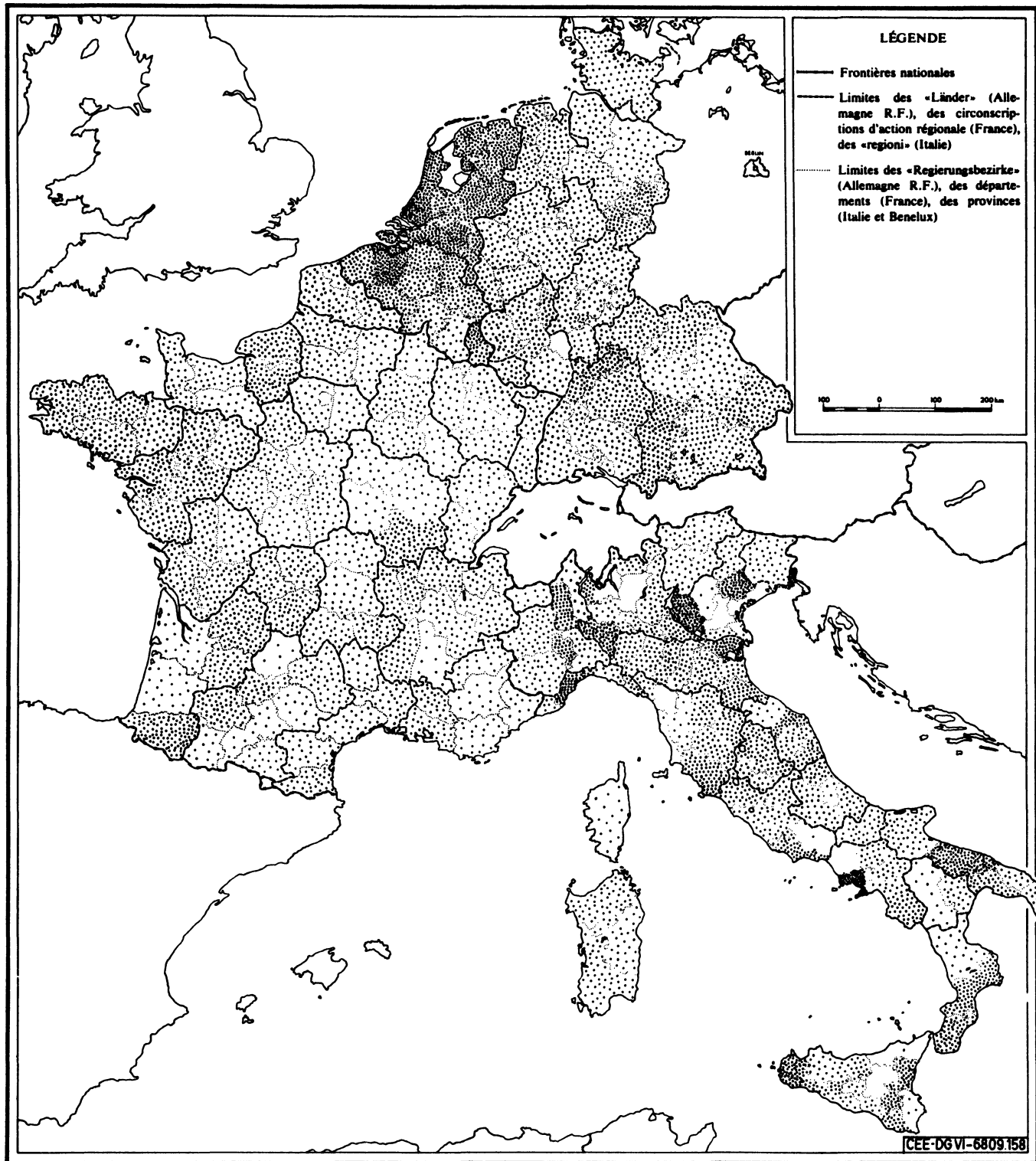

D - 2

CARTE D'IMPLANTATION DES EXPLOITATIONS COMPTABLES SÉLECTIONNÉES POUR L'EXERCICE COMPTABLE "1969"

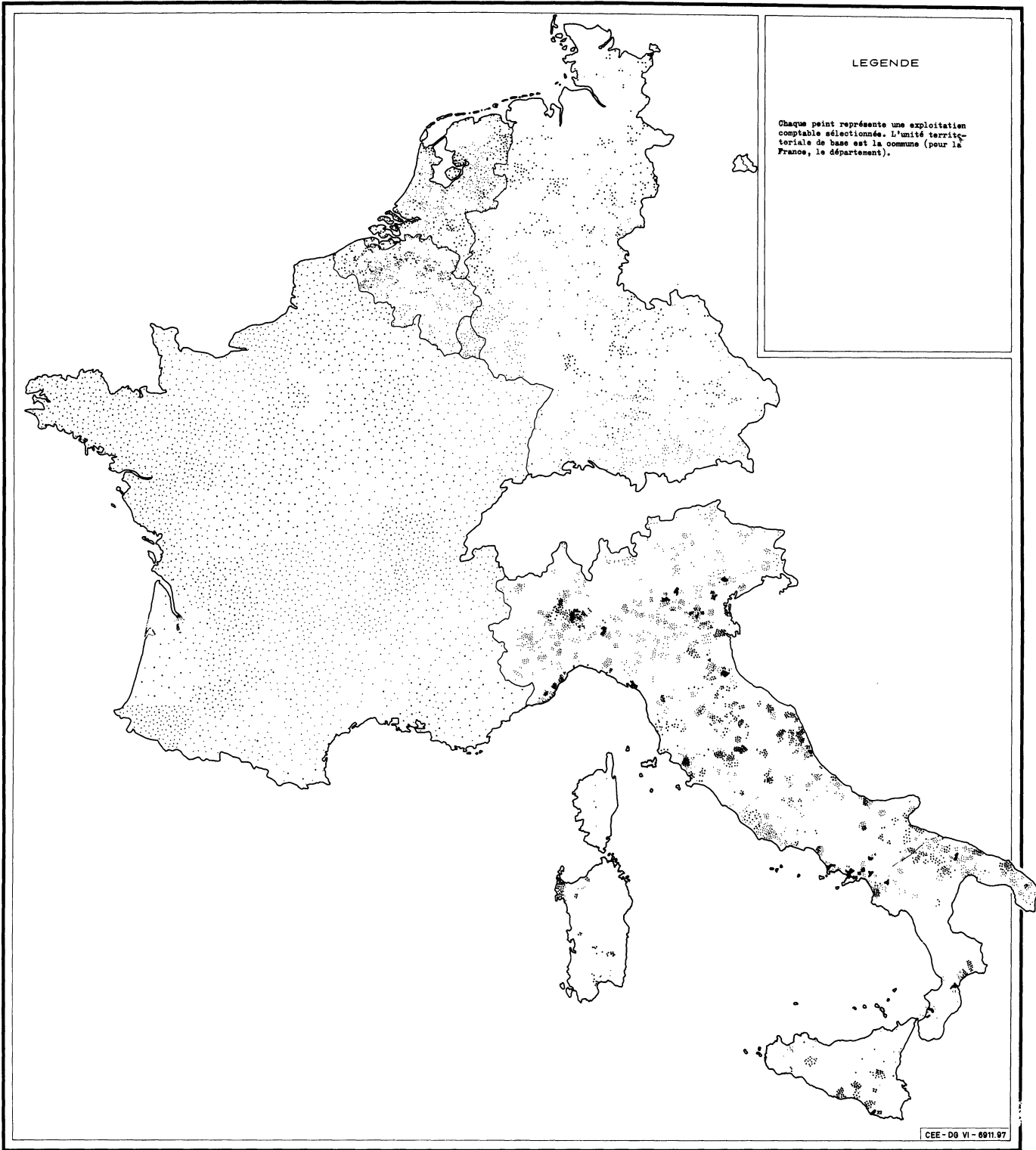

D - 3

CARTE D'IMPLANTATION DES EXPLOITATIONS SÉLECTIONNÉES POUR L'EXERCICE COMPTABLE "1970"

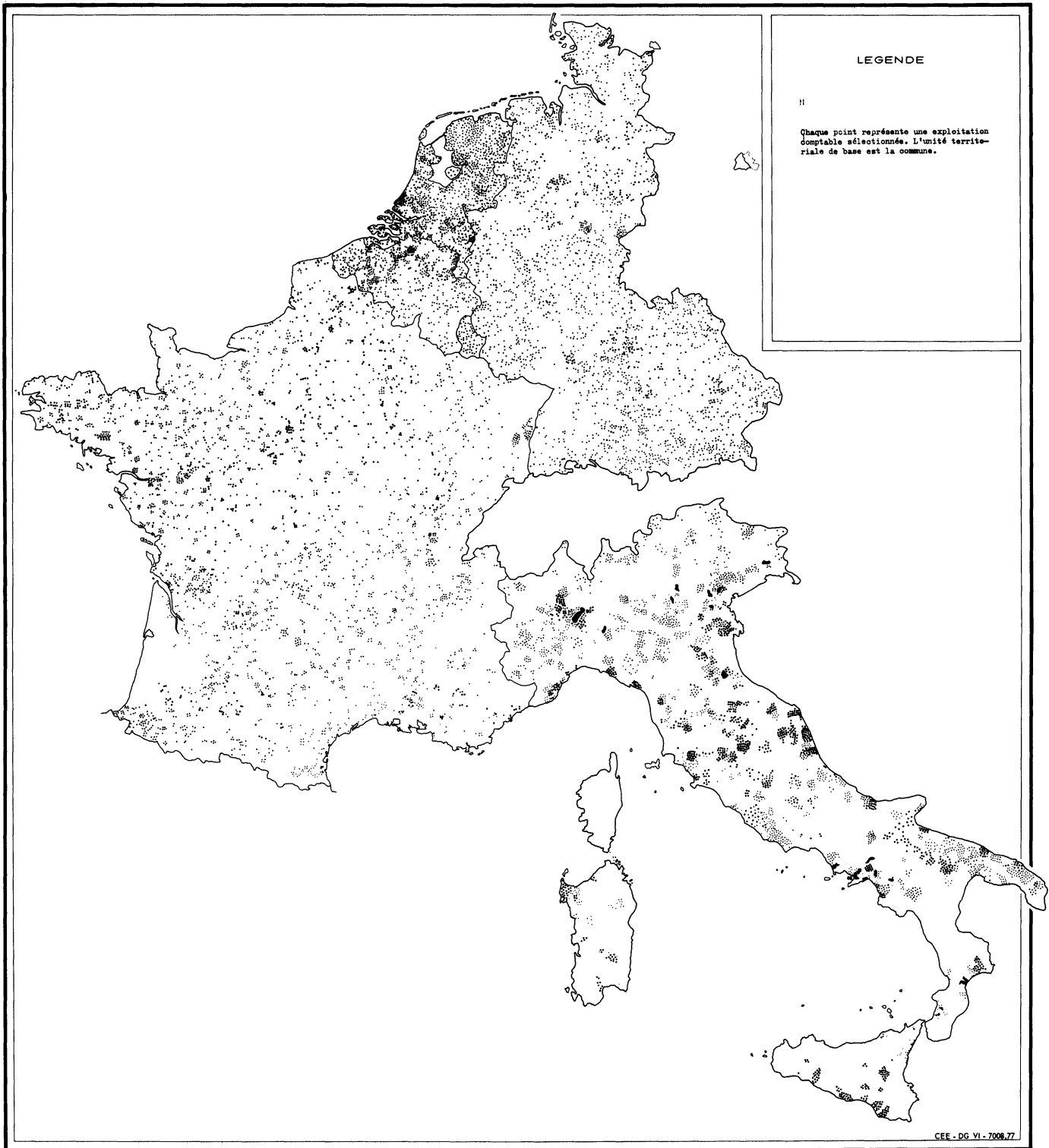

310.2	13	20	33	14	19	16	16	19	29	22	23	36	14	38	17	14	10	10	12	10	221	119												
310.3		35	11	12	11	62	44	44	16	19	29	16	45	10		14	45	36	36	16	455	370												
310.4			12		19	45	21	28	14	50	29	16						19	12	17	425	276												
310.5					13						29										58	29												
320.1										20	11		29								29	29												
320.2										15											40	29												
320.3																					53	40												
320.4																					15	15												
336.2						28															64	305												
336.3	17	20	48		10	125	13	44	21	44	27	53	35	19	16					144	802													
336.4	18	34			42	32		90	15	20	10	35	35	33	21					154	583													
336.5					15			15			20	23									100	23												
337.4																					22	22												
337.5																					22	22												
340.2	14	20	62	31	40	21		16												41	115	125												
340.3		35	10	10	10	72		24	10											60	414	384												
340.4	16		25	13	10															10	164	84												
430.2									10											26	48	48												
430.3																				49	157	132												
430.4																					25	25												
448.2																					18	18												
448.3																					19	19												
550.2																					10	10												
Nbre total des expl. compt. dans les groupes ≥ 10 expl.	78	300	193	70	113	243	457	19	99	132	453	176	262	40	176	119	189	138	141	153	285	43	265	74	144	184	308	264	225	100	416	33	885	6777
Nbre total des expl. compt. dans les groupes ≥ 10 expl.	109	333	245	107	133	292	505	24	152	181	614	211	297	122	228	204	302	209	210	240	329	58	311	206	213	232	348	315	279	125	471	40	932	8.577
Nbre de groupes ≥ 10 expl.	5	14	6	4	5	9	11	1	6	7	17	7	13	3	7	17	10	9	8	7	9	3	11	5	5	8	10	12	8	5	15	2	17	276
Nbre total des expl. compt. dans les groupes ≥ 20	-	218	168	31	90	192	414	-	29	63	364	133	162	-	127	33	122	60	67	112	260	-	191	21	109	124	244	168	196	64	347	21	805	4913

N.B. : Les groupes d'exploitations comptables soulignés correspondent à des groupes d'exploitations dont la représentation, a été proposée par les Comités régionaux au moment de la sélection des exploitations comptables. Les groupes d'exploitations comptables non soulignés sont apparus à l'occasion du dévouillement des données comptables.

336.2	16	24	42	17	40	32	12	17	27	45	23	23	12	12	21	37	54	23	12	25	38	61	374	314										
336.3	15	48	11	20	40	142	12	61	63	27	23	80	45	33	40	37	36	37	33	12	12	148	862	779										
336.4		48				53	15	110	27	19	41	23	41	20	32	20					38	162	793	754										
336.5								24	27														166	132										
337.4																							27	27										
337.5																							31	31										
330.3																							14	14										
310.2																							207	102										
310.3																							528	384										
310.4																							525	386										
310.5																							402	67										
320.1																																		
320.2																							39	20										
320.3																							61	21										
320.4																							25	-										
340.2																							116	86										
340.3																							472	458										
340.4																							223	149										
448.2																							54	54										
448.3																							19	19										
410.3																							11	11										
410.4																							14	14										
430.2																							56	56										
430.3																							215	188										
430.4																							47	31										
550.1																																		
550.2																							13	13										
Nbre total des expl. compt. dans les groupes ≥ 10 expl.	22	275	192	40	98	261	476	-	64	60	411	163	223	44	189	127	174	46	106	129	201	23	173	45	144	153	442	208	273	130	434	38	835	6199
Nbre total des expl. compt. dans les groupes ≥ 10	78	330	239	101	133	288	548	12	133	126	556	197	298	115	205	159	301	158	165	231	311	40	259	166	173	239	456	323	308	144	470	52	896	8210
Nbre total des expl. compt. dans les groupes ≥ 10	106	359	258	126	145	322	592	21	178	145	640	208	321	128	231	188	395	201	248	323	369	84	308	263	253	311	495	395	340	176	521	53	931	9.634
Nbre de groupes ≥ 10	5	13	9	5	6	9	12	1	7	7	20	7	11	6	5	7	15	11	9	12	13	2	12	11	5	10	12	13	10	6	14	2	17	304

N.B. : Les groupes d'exploitations comptables soulignés correspondent à des groupes d'exploitations dont la représentation, a été proposée par les Comités régionaux au moment de la sélection des exploitations comptables. Les groupes d'exploitations comptables non soulignés sont apparus à l'occasion du dépeillement des données comptables.

REPARTITION DES GROUPES D'AU MOINS 10 EXPLOITATIONS COMPTABLES
ENTRE LES CLASSES D'EXPLOITATIONS ET LES CIRCONSCRIPTIONS

E - 3

" 1970 "

N°s des classes	N°s des circonscriptions										N°s des expl. dans les groupes																									
	01	02	03	04	05	06	07	08	12	13	14	15	16	17	18	19	20	21	22	23	24	25	26	27	28	29	30	31	32	33	34	35	36			
111.2																							18				26							44	26	
111.3												25	20						23	12													22	70	45	
111.4												11	33					16	23														87	171	155	
111.5												11	17					20	23	10	11												207	171		
112.1											22		17																				101	434	387	
120.2																									10									27	-	-
120.3																																		10	-	-
120.4																																		13	-	-
130.1																																		22	22	22
130.2																																		101	101	22
130.3																																		120	45	22
130.4																																	11	219	142	
130.5																																		94	43	22
223.1																																		299	274	22
223.2																																		194	144	22
223.3																																		64	47	22
223.4																																		14	-	22
224.1																																		284	248	22
224.2																																		192	113	22
224.3																																		114	73	22
224.4																																		18	-	22
224.5																																		19	-	22
225.1																																		54	31	22
225.2																																		40	24	22
225.3																																		21	21	22
220.4																																		26	-	22
220.2																																		14	-	22
210.1																																		120	25	22
210.2																																		80	26	22
210.3																																		29	29	22
210.4																																		11	-	22
230.1																																		116	76	22
230.2																																		73	20	22
230.3																																		13	-	22
230.4																																		13	-	22
240.2																																		12	-	22

TERMINOLOGIE ET DEFINITIONS

on trouvera dans la présente annexe :

- A - Définitions conventionnelles complémentaires à celles figurant dans les règlements concernant le réseau d'information comptable agricole
- B - Une présentation schématique des principaux critères de production et de revenu de l'exploitation agricole
- C - les Modalités de détermination des Groupes d'exploitations
- D - les résultats comptables des 3 premières années

DÉFINITIONS CONVENTIONNELLES COMPLÉMENTAIRES A CELLES FIGURANT DANS LES RÈGLEMENTS
CONCERNANT LE RÉSEAU D'INFORMATION COMPTABLE AGRICOLE (1)

La plupart des définitions utilisées pour l'établissement des tableaux ci-après, figurent dans les actes du Conseil et de la Commission des Communautés Européennes concernant le réseau d'information (1). On indiquera ici quelques définitions complémentaires :

Désignation de l'exercice comptable : l'exercice comptable figurant en haut et à droite de chaque feuille est désigné dans le présent document par l'année civile à laquelle correspond la récolte considérée :

Exemple : "1968" correspond aux exercices comptables suivants :

- a) pour les exploitations horticoles et fruitières (ensemble des pays) :
- 1.1.68 - 31.12.68,
- b) pour les autres exploitations agricoles :
- 1.1.68 - 31.12.68 pour la France et l'Italie
- 1.5.68 - 30. 4.69 pour la Belgique, le Luxembourg et les Pays-Bas
- 1.7.68 - 30. 6.69 pour l'Allemagne.

L'unité de compte (UC) résulte d'une conversion des valeurs en monnaies nationales effectuée compte tenu des taux de change suivants :

Monnaie de l'Etat membre	Exercices comptables		
	"1968"	"1969"	"1970"
DM	4,000.00	3,769.92 (a)	3,660.00
FF	4,937.06	5,178.84 (b)	5,554.19
Lit	625,000.00	625,000.00	625,000.00
Fl	3,620.00	3,620.00	3,620.00
Fb/Fibg	50,000.00	50,000.00	50,000.00

(a) Le DM a changé de parité le 27.10.1969. Le taux de change pondéré indiqué correspond à l'exercice comptable allant en Allemagne du 1er juillet 1969 au 30 juin 1970.

(b) Le FF a changé de parité le 11.8.1969. Le taux de change pondéré indiqué correspond à l'année civile 1969.

Résultat n° 6 : l'unité-travail-année (U.T.A.) correspond à l'activité d'une personne qui travaille pour l'exploitation pendant au moins 280 journées ou 2.380 heures. Une personne compte au plus pour une unité-travail-année. Le mode de calcul suivant a été appliqué : les personnes qui travaillent pour l'exploitation pendant 280 journées (ou 2.380 heures) ou plus comptent pour une unité. Les personnes qui travaillent pendant moins de 280 journées (ou 2.380 heures) sont converties en U.T.A. en divisant le nombre de journées de travail par 280 ou le nombre d'heures par 2.380.

(1) Règlement n° 79/65/CEE du Conseil, règlements n° 91/66/CEE, n° 118/66/CEE et n° 184/66/CEE de la Commission (cf. Brochure "Le réseau d'information comptable agricole de la C. Service des publications des Communautés Européennes 15239/2/69/1).

Résultat n° 9 à 14 : le capital correspond à la valeur moyenne de début et de fin d'exercice.

Résultat n° 15 : le capital propre en % du capital total équivalent à 100 moins la valeur des emprunts exprimée en % du capital foncier et d'exploitation.

Résultats n° 60 à 64 : les charges correspondent aux achats de biens et services augmentés de l'intracoconsommation. Les achats de biens et services comprennent les postes H 5/4 à H 22/4 de la fiche d'exploitation agricole C.E.E.

Les charges se subdivisent en frais spécifiques des cultures (H 13/4 à H 17/4 + H 13/5), frais spécifiques d'élevage (H 9/4 à H 12/4 + H 9/5 à H 11/5), frais de mécanisation (H 6/4 à H 8/4), travaux par tiers (H 5/4) et frais généraux (H 18/4 à H 22/4).

Résultat n° 68 : les approvisionnements et services comprennent les postes H 5/4, H 7/4 à H 22/4 de la fiche d'exploitation agricole C.E.E.

Résultat n° 73 : les salaires et charges sociales payés se réfèrent exclusivement aux travailleurs non familiaux et comprennent les postes H 1/4 + H 3/4 - D 2/9 - D 1/9 (à l'exclusion du salaire du chef d'exploitation lorsque celui-ci n'est pas membre de la famille de l'exploitant).

Résultat n° 74 : les frais fonciers et intérêts payés comprennent les postes H 23/4 à H 27/4 de la fiche d'exploitation agricole C.E.E.

Résultat n° 77 : la rémunération du capital foncier et d'exploitation comprend les postes H 26/4, C 1/1 x H 30/3 et 5 % de $\frac{14/2 + 14/4 + 19/4}{2}$

Critères de production et de revenu : voir le schéma figurant à la page suivante.

Classification des exploitations : voir le schéma et les instructions figurant à l'annexe II du règlement n° 91/66/CEE. La désignation simplifiée des classes d'orientation technico-économique est indiquée à la page IV-C du présent document la désignation des circonscriptions à l'annexe III du règlement n° 91/66/CEE.

Signes utilisés dans les tableaux ci-après :

- donnée nulle
- donnée inconnue ou non significative.
- * donnée rectifiée après consultation du Comité consultatif, conformément aux indications reçues de l'organe de liaison concerné.

PRESENTATION SCHEMATIQUE DES PRINCIPAUX CHIFFRES DE PRODUCTION ET DE REVENU DE L'EXPLOITATION AGRICOLE

(Les sigles entre parenthèses désignent des postes de la fiche d'exploitation agricole C.E.R.)

Résultat n° 65 : PRODUCTION BRUTE (E 100/8 à 100/13 + E 100/15 + E 100/16 - E 100/5 + G 22/6 à G 22/11 + G 22/13 - G 22/2 - G 22/3)		Résultat n° 67 : PRODUIT BRUT Intracoconsommation (H 9/5 à H 11/5 + H 13/5)	
Résultat n° 69 : REVENU D'EXPLOITATION BRUT	Impôts d'exploitation (H 21/4)	Aliments du bétail, semences et plants achetés (H 9/4 à H 11/4 + H 13/4)	Autres approvisionnements et services achetés (*)
Résultat n° 71 : REVENU D'EXPLOITATION NET	Amortissement du matériel (H 6/4)	Achats de biens et services (H 5/4 à H 22/4)	
Résultat n° 75 : REVENU DE L'EXPLOITANT ET DE SA FAMILLE	Salaires et charges sociales payés (**), intérêts payés (H 27/4), autres frais fonciers payés (H 23/4 à H 25/4)		
Résultat n° 78 : REVENU DU TRAVAIL	Valeur locative (C 1/1 x H 30/3), intérêt calculé sur capital d'exploitation (***)		
Résultat n° 80 : REVENU DU TRAVAIL FAMILIAL	Salaires et charges sociales payés (***)		

(*) H 5/4 + H 7/4 + H 8/4 + H 12/4 + H 14/4 à H 20/4 + H 22/4
 (**) H 1/4 + H 3/4 - D 2/9 - D 1/9 (à l'exclusion du salaire du chef d'exploitation lorsque celui-ci n'est pas membre de la famille de l'exploitant)
 (***) 5 % de $\frac{I 4/2 + I 9/2 + I 4/4 + I 9/4}{2}$

Pour la présentation des résultats annuels du réseau d'information comptable agricole de la CEE, les exploitations comptables ont été groupées selon leur orientation technico-économique, leur superficie et leur localisation géographique conformément aux schémas ci-dessous. Les données prises en considération pour classer les exploitations comptables sont celles qui figurent dans la fiche d'exploitation.

Par groupe d'exploitations comptables on entend ainsi un ensemble d'exploitations qui d'après leurs données comptables, appartiennent à une même classe d'orientation technico-économique, à une même classe de superficie et à une même circonscription.

Seuls les groupes d'au moins 10 exploitations comptables ont été retenus pour la présentation des résultats annuels du réseau d'information comptable agricole de la CEE.

A. SELON L'ORIENTATION TECHNO-ECONOMIQUE D'EXPLOITATION

Orientation générale	Orientation particulière	Caractéristiques de classe (1)	Code	Désignation simplifiée
I. Production des terres arables (à l'exception des cultures fourragères)	orientée	$I > 2/3 \begin{cases} A > 1/2 \\ B > 1/2 \end{cases}$ $\begin{cases} III < II < I; IV < II \\ II < III < I; IV < III \\ II < IV < I; III < IV \end{cases}$	111	Agriculture générale } terres arables
	combinée		112	
II. Production des cultures permanentes	orientée	$II > 2/3 \begin{cases} C > 1/2 \\ D > 1/2 \\ E > 1/2 \end{cases}$ $\begin{cases} III < I < II; IV < I \\ III < II < I; IV < II \\ III < I < II; IV < I \end{cases}$	120	Terres arables - cult. permanentes
			130	
	combinée	$III > 2/3 \begin{cases} F > 1/2 \\ G > 1/2 \end{cases}$ $\begin{cases} III < I < II; IV < I \\ III < II < I; IV < II \\ III < I < II; IV < I \end{cases}$	140	Terres arables - herbivores
			223	
III. Production des cultures fourragères et de l'élevage dépendant du sol (équins, bovins, ovins, caprins)	orientée	$IV > 2/3 \begin{cases} H > 1/2 \\ I < II < III; IV < I \\ I < III < II; IV < III \\ I < IV < II; III < IV \end{cases}$	224	Cultures fruitières } cultures permanentes
			225	
	combinée	$III > 2/3 \begin{cases} J > 1/2 \\ K > 1/2 \end{cases}$ $\begin{cases} III < I < II; IV < I \\ III < II < I; IV < II \\ III < I < II; IV < I \end{cases}$	240	Cultures perm. diverses } cultures permanentes
			336	
IV. Production de l'élevage indépendant du sol (porcins et aviculture y compris autres petits animaux)	orientée	$IV > 2/3 \begin{cases} L > 1/2 \\ M > 1/2 \end{cases}$ $\begin{cases} III < I < II; IV < I \\ III < II < I; IV < II \\ III < I < II; IV < I \end{cases}$	337	Cultures perman. - terres arables
			330	
	combinée	$IV > 2/3 \begin{cases} N > 1/2 \\ O > 1/2 \end{cases}$ $\begin{cases} III < I < II; IV < I \\ III < II < I; IV < II \\ III < I < II; IV < I \end{cases}$	310	Cultures perman. - herbivores
			320	
V. Aucune orientation générale dominante	orientée	$IV > 2/3 \begin{cases} P > 1/2 \\ Q > 1/2 \end{cases}$ $\begin{cases} III < I < II; IV < I \\ III < II < I; IV < II \\ III < I < II; IV < I \end{cases}$	340	Bovins } herbivores
			448	
	combinée	$IV > 2/3 \begin{cases} R > 1/2 \\ S > 1/2 \end{cases}$ $\begin{cases} III < I < II; IV < I \\ III < II < I; IV < II \\ III < I < II; IV < I \end{cases}$	449	Ovins, caprins } herbivores
			440	
V. Aucune orientation générale dominante	orientée	$IV > 2/3 \begin{cases} T > 1/2 \\ U > 1/2 \end{cases}$ $\begin{cases} III < I < II; IV < I \\ III < II < I; IV < II \\ III < I < II; IV < I \end{cases}$	410	Bovins - ovins, caprins } herbivores
			420	
	combinée	$IV > 2/3 \begin{cases} V > 1/2 \\ W > 1/2 \end{cases}$ $\begin{cases} III < I < II; IV < I \\ III < II < I; IV < II \\ III < I < II; IV < I \end{cases}$	430	Herbivores - terres arables
			550	

(1) Les chiffres romains désignent l'orientation générale, les lettres désignent l'orientation particulière, les fractions correspondant à la part de production brute standardisée indiquent les limites de classes. < signifie "inférieur à", > signifie "supérieur à".

B. SELON LA SUPERFICIE (Superficie Agricole Utilisée)

Code	S.A.U.	Code	S.A.U.	Code	S.A.U.	Code	S.A.U.
1	< 5 ha	2	5 - 10 ha	3	10 - 20 ha	4	20 - 50 ha
							≥ 50 ha

C. SELON LA LOCALISATION GEOGRAPHIQUE

N°	Nom de la Circonscription	N°	Nom de la Circonscription	N°	Nom de la Circonscription
01	Schleswig-Holstein	13	Basse-Normandie, Haute-Normandie	25	Liguria
02	Niedersachsen	14	Bretagne, pays de la Loire, Poitou-Charente	26	Emilie-Romagna
03	Nordrhein-Westfalen	15	Centre, Région parisienne	27	Toscana
04	Hessen	16	Franche-Comté, Champagne, Bourgogne	28	Umbria, Marche
05	Rheinland-Pfalz	17	Lorraine, Alsace	29	Lazio, Abruzzi
06	Baden-Württemberg	18	Limousin, Auvergne	30	Campania, Calabria, Molise
07	Bayern	19	Rhône-Alpes	31	Puglia, Basilicata
08	Saarland	20	Aquitaine, Midi-Pyrénées	32	Sicilia
09	Hamburg (*)	21	Languedoc, Provence-Côte d'Azur-Corse	33	Sardègna
10	Bremen (*)	22	Piemonte, Valle d'Aosta	34	Belgique
11	Berlin (*)	23	Lombardia	35	Luxembourg
12	Nord, Picardie	24	Veneto, Trentino-Alto Adige, Friuli-Venezia Giulia	36	Paye-Bas

(*) Les circonscriptions N° 09 (Hambùrg), 10 (Bremen) et 11 (Berlin) n'avaient pas d'exploitations comptables au cours de l'exercice considéré.

Etant donné que pour les trois premières années de fonctionnement du réseau d'information, le champ d'observation est limité et que ce champ même limité n'a pu être couvert intégralement avec un échantillon de 10.000 exploitations comptables, les résultats du réseau ne fournissent qu'une vue incomplète de la situation économique de l'ensemble des exploitations agricoles dans la Communauté.

Du fait que les exploitations retenues dans le réseau d'information sont exploitées par des agriculteurs disposés et en mesure de tenir une comptabilité, on peut admettre que le niveau de la gestion des exploitations en question est supérieur à la moyenne. Cela est notamment le cas au Luxembourg où de surcroît, les exploitations considérées bénéficient d'une attention particulière des services de vulgarisation et où pour "1970" l'échantillon comptable s'est trouvé renforcé dans cette tendance par suite de la défection d'un office comptable.

Les trois premières années de fonctionnement du réseau d'information correspondent en outre à une période de rodage de ce moyen d'information jusqu'alors inusité dans certains Etats membres. Les résultats comptables correspondants n'ont donc pas encore atteint partout la qualité désirable, notamment en Italie pour "1968".

Les résultats comptables comportent certaines lacunes dues au fait que des rubriques facultatives de la fiche d'exploitation, notamment celles réservées à l'endettement et aux frais financiers correspondants, n'ont pas été remplies dans quelques Etats membres.

Les revenus ont été systématiquement déterminés en faisant abstraction :

- du remboursement forfaitaire de T.V.A. appliquée en France depuis le 1.1.1968; le montant correspondant qui devrait être ajouté aux revenus est de faible importance (30 U.C./U.T.A. en moyenne), il varie de 0 à 100 U.C./U.T.A. selon les années et les groupes d'exploitations;
- de l'augmentation en Allemagne à partir du 1.1.1970 à titre de compensation de revenu (suite à la réévaluation du D M), du taux de T.V.A. sur les ventes des produits agricoles; le montant correspondant (3 % des ventes) est à ajouter aux revenus.

La détermination de quelques critères de revenu, notamment le revenu du travail, est fondée sur certaines hypothèses et estimations concernant la rémunération des capitaux fonciers et d'exploitation (valeur locative des biens fonciers propres à l'exploitant, intérêt forfaitaire de 5 % sur le capital d'exploitation). Le niveau des revenus en question dépend directement de ces hypothèses; la présentation des résultats est toutefois conçue de telle sorte qu'il est possible de déterminer l'impact d'autres hypothèses éventuelles sur le niveau de ces revenus.

Les résultats comptables tels qu'ils sont présentés au niveau communautaire ne sont pas forcément identiques à ceux qui pourraient être présentés dans les Etats membres, du fait notamment de différences dans les échantillons comptables, dans les définitions des critères, dans le classement des exploitations et dans les modalités de calcul des moyennes.

RESEAU D'INFORMATION COMPTABLE AGRICOLE DE LA CEE

RESULTATS "1968"

CLASSE D'EXPLOITATIONS		Orientation technico-économique											
		Superficie											
CIRCONSCRIPTION		5 - 10 ha.			10 - 20 ha.			20 - 50 ha.			50 - 100 ha.		
		26	30	36	22	31	36	2	15	16	31	34	36
Exploitations comptables													
1	Nombre d'exploitations comptables												
2	dont : exploitations avec traction mécanique												
Superficie													
3	S.A.U.												
4	dont : en faire-valoir direct												
5	en fermage												
Main-d'oeuvre													
6	Nombre d'U.T.A.												
7	dont : familiales												
8	U.T.A. par 100 ha de S.A.U.												
Capital													
9	Capital d'exploitation												
10	dont : cheptel vif												
11	capital mort												
12	capital circulant												
13	Capital d'exploitation à l'ha												
14	Capital d'exploitation par U.T.A.												
15	Capital propre / capital total												
Utilisation du sol													
16	Agriculture générale												
17	Horticulture												
18	Cultures fruitières												
19	Viticulture												
20	Oléiculture												
21	Cultures fourragères												
22	Prairies et pâturages permanents												
Effectif du bétail													
23	Bovins												
24	dont : vaches laitières												
25	Ovins												
26	Porcins												
27	Poules pondeuses												
Production en valeur à l'ha ou par tête													
28	Blé tendre à l'ha												
29	Orge à l'ha												
30	Maïs à l'ha												
31	Betteraves sucrières à l'ha												
32	Pommes à l'ha												
33	Lait par vache laitière												
Production brute													
34	Agriculture Générale												
35	Horticulture												
36	Cultures fruitières												
37	Viticulture												
38	Oléiculture												
39	Élevage bovin												
40	Élevage ovin et caprin												
41	Élevage porcin												
42	Aviculture												

43	Produit brut	U.C.	5.364	1.430	7.790	1.879	11.155	18.141	10.420	10.827	3.053	10.992	22.108
44	Agriculture générale	%	82	66	100	86	2	94	87	71	92	40	26
45	dont : céréales	%	2	-	-	11	39	-	-	21	-	10	38
46	pommes de terre	%	14	12	-	11	25	36	5	-	-	35	22
47	betteraves sucrières	%	104	-	3	-	183	-	44	-	-	106	62
48	Horticulture	U.C.	100	-	100	-	-	-	100	-	-	100	-
49	dont : légumes frais	%	-	-	-	5	-	-	-	-	-	-	139
50	Cultures fruitières	U.C.	-	-	-	-	-	-	-	-	-	-	-
51	dont : agrumes	%	31	191	-	30	-	-	8	-	71	-	-
52	Viticulture	U.C.	-	-	-	49	-	-	100	-	85	-	-
53	dont : raisins	%	-	-	-	22	-	-	-	-	61	-	-
54	Oléiculture	U.C.	-	-	-	11	-	-	-	-	-	-	-
55	dont : olives	%	-7	-	783	54	825	1.914	1.553	498	113	2.453	1.606
56	Elevage bovin	U.C.	-	-	82	49	23	91	26	37	63	100	65
57	dont : bovins	%	-	-	-	1	5	13	38	390	-	-	54
58	Elevage ovin et caprin	U.C.	34	15	-	15	25	577	18	7	27	22	59
59	Elevage porcin	U.C.	-1	-	1	43	120	1.679	308	90	31	-	124
60	Aviculture	U.C.	-	-	-	-	-	-	-	-	-	-	-
61	Charges	%	53	48	62	54	39	33	37	50	61	47	38
62	Frais spécifiques des cultures	%	1	8	7	4	6	20	15	6	3	9	5
63	Frais spécifiques de l'élevage	%	10	3	20	18	17	30	28	25	22	20	20
64	Frais de mécanisation	%	18	39	5	21	26	2	2	4	12	19	26
65	Travaux par tiers	%	16	1	4	1	10	14	16	13	1	3	9
66	Frais généraux	%	-	-	-	-	-	-	-	-	-	-	-
67	Revenu d'exploitation	U.C.	5.722	1.761	9.015	2.040	13.277	24.488	13.382	13.212	3.804	23.496	25.763
68	Production brute	U.C.	10	17	194	14	1.087	871	693	460	21	673	1.623
69	Intraconsommation	U.C.	5.712	1.744	8.821	2.026	12.190	23.617	12.689	12.752	3.783	22.823	24.140
70	Produit brut	U.C.	3.561	515	5.387	1.325	5.393	10.171	4.431	4.389	2.494	9.078	9.522
71	Approvisionnements et services	U.C.	2.151	1.229	3.434	701	6.797	13.446	8.258	8.363	1.289	13.745	14.618
72	Revenu d'exploitation net	U.C.	229	4	844	166	713	2.397	1.076	855	371	1.342	1.553
73	Amortissement du matériel	U.C.	1.922	1.225	2.590	535	6.084	11.049	7.182	7.508	918	12.403	13.065
74	Revenu de l'exploitant	U.C.	1.922	1.225	2.590	535	6.084	11.049	7.182	7.508	918	12.403	13.065
75	Revenu d'exploitation net	U.C.	257	84	158	150	410	2.264	165	311	429	1.530	2.302
76	Salaires et charges sociales payés	U.C.	498	36	1.499	203	•	2.114	1.147	978	338	•	•
77	Frais fonciers et intérêts payés	U.C.	1.167	1.105	933	182	•	6.671	5.861	6.218	151	•	•
78	Revenu de l'exploitant et de sa famille	U.C.	1.922	1.225	2.590	535	6.084	11.049	7.182	7.508	918	12.403	13.065
79	Revenu du travail	U.C.	1.922	1.225	2.590	535	6.084	11.049	7.182	7.508	918	12.403	13.065
80	Revenu d'exploitation net	U.C.	1.234	465	2.187	1.371	1.724	4.501	2.019	2.984	2.596	4.126	4.020
81	Rémunération capital foncier et d'exploitation	U.C.	688	763	403	-836	4.364	6.548	5.153	4.524	-1.678	8.277	9.044
82	Revenu du travail	U.C.	257	84	158	150	410	2.264	165	311	429	1.530	2.302
83	Salaires et charges sociales payés	U.C.	431	679	245	-986	3.954	4.284	4.988	4.213	-2.107	6.747	6.742
84	Principaux résultats à l'ha	U.C.	640	257	506	142	758	644	356	324	127	599	725
85	Produit brut à l'ha	U.C.	241	181	197	49	423	367	232	212	43	361	439
86	Revenu d'exploitation brut à l'ha	U.C.	5.476	2.358	3.752	1.948	9.031	10.303	7.414	9.353	2.068	16.620	11.747
87	Principaux résultats par U.T.A.	U.C.	2.062	1.662	1.461	674	5.036	5.866	4.825	6.134	705	10.009	7.113
88	Produit brut par U.T.A.	U.C.	660	1.032	171	-804	3.233	2.857	3.011	3.318	-917	6.028	4.401
89	Revenu d'exploitation brut par U.T.A.	U.C.	460	988	108	-884	3.355	2.941	3.185	3.540	-1.259	7.695	4.887
90	Revenu du travail par U.T.A.	U.C.	-	-	-	-	-	-	-	-	-	-	-
91	Revenu d'exploitation net par U.T.A. fam.	U.C.	-	-	-	-	-	-	-	-	-	-	-

* Critère déterminé à partir de données comptables et extra-comptables.

43	Produit brut	U.C.	35.162	32.781	44.619	27.807	49.460	33.010
44	Agriculture générale	%	60	59	84	73	100	47
45	dont : céréales	%	1	2	1	-	-	3
46	pommes de terre	%	30	30	8	20	-	43
47	betteraves sucrières	%	1.522	598	13	-	9	315
48	Horticulture	U.C.	100	100	100	-	100	100
49	dont : légumes frais	%	-	-	-	-	-	3
50	Cultures fruitières	U.C.	-	-	4	769	-	-
51	dont : agrumes	%	-	-	100	59	-	-
52	Viticulture	U.C.	-	-	-	-	-	-
53	dont : raisins	%	-	-	-	-	-	-
54	Oléiculture	U.C.	-	-	-	-	-	-
55	dont : olives	%	1.229	5.387	990	1.370	7.457	3.634
56	Elevage bovin	U.C.	100	61	35	36	62	93
57	dont : bovins	%	5	1	797	1.566	-	-
58	Elevage ovin et caprin	U.C.	698	19	173	73	-	1.154
59	Elevage porcin	U.C.	74	312	321	270	1	14
60	Aviculture	U.C.	41	44	51	52	64	46
61	Charges	%	5	14	5	9	8	15
62	Frais spécifiques des cultures	%	31	26	29	25	20	23
63	Frais spécifiques de l'élevage	%	2	6	2	2	2	11
64	Frais généraux	%	18	9	10	10	4	4
65	Revenu d'exploitation	U.C.	42.434	42.403	48.872	35.206	57.528	40.641
66	Production brute	U.C.	1.271	2.239	1.009	1.340	439	1.204
67	- Intraconsommation	U.C.	41.163	40.164	47.863	33.866	57.089	39.437
68	Revenu d'exploitation net	U.C.	16.771	15.237	15.565	12.519	32.924	15.387
69	- Approvisionnements et services	U.C.	24.392	24.927	32.298	21.347	24.165	24.050
70	Revenu d'exploitation brut	U.C.	3.607	3.462	3.459	2.401	4.367	2.376
71	- Amortissement du matériel	U.C.	20.785	21.465	28.839	18.946	19.798	21.674
72	Revenu de l'exploitant	U.C.	20.785	21.465	28.839	18.946	19.798	21.674
73	Revenu d'exploitation net	U.C.	7.659	5.621	3.887	2.659	-2.621	2.960
74	- Salaires et charges sociales payés	U.C.	3.716	5.361	4.870	3.270	13.361	•
75	Revenu de l'exploitant et de sa famille	U.C.	9.410	10.483	20.082	13.017	-3.816	•
76	Revenu du travail	U.C.	20.785	21.465	28.839	18.946	19.798	21.674
77	Revenu d'exploitation net	U.C.	7.992	6.963	6.370	5.849	14.242	7.313
78	- Rémunération capital foncier et d'exploitation	U.C.	12.793	14.502	22.469	13.097	5.556	14.361
79	Revenu du travail	U.C.	7.659	5.621	3.887	2.659	-2.621	2.960
80	- Salaires et charges sociales payés	U.C.	5.134	8.881	18.582	10.438	-8.177	11.401
81	Revenu de l'exploitant	U.C.	530	385	406	303	541	567
82	Produit brut à l'ha	U.C.	314	239	274	191	229	346
83	Revenu d'exploitation brut à l'ha	U.C.	10.679	10.621	16.455	11.337	8.164	18.626
84	Principaux résultats par U.T.A.	U.C.	6.328	6.591	11.104	7.146	3.456	11.358
85	Produit brut par U.T.A.	U.C.	3.319	3.835	7.725	4.385	795	6.783
86	Revenu d'exploitation brut par U.T.A.	U.C.	4.181	5.764	12.362	5.532	-4.169	9.110
	Revenu du travail par U.T.A.	U.C.						
	Revenu de l'exploitant par U.T.A. fam.	U.C.						

* Critère déterminé à partir de données comptables et extra-comptables.

CLASSE D'EXPLOITATIONS	Orientation technico-économique		HORTICULTURE													TERRES ARABLES - CULTURES PERMANENTES	
	Superficie		< 5 ha													25	32
	N°		16	21	25	29	30	31	32	33	34	36	36	25	32		
1	Exploitations comptables	nbre	14	20	19	24	40	46	35	18	21	107	13	12			
2	Nombre d'exploitations comptables dont : exploitations avec traction mécanique	%	85	70	100	83	10	41	25	44	85	69	92	33			
3	Superficie	ha	0,7	1,9	1,8	2,7	1,0	2,7	1,2	2,6	1,0	1,5	1,8	14,2			
4	S.A.U. dont : en faire-valloir direct	%	82	63	88	73	71	96	100	74	88	71	78	76			
5	en fermage	%	17	35	11	5	29	3	.	25	11	28	20	18			
6	Main-d'oeuvre	nbre	2,8	2,6	3,3	3,4	2,2	1,7	1,5	1,9	2,2	1,9	2,7	1,3			
7	Nombre d'U.T.A. dont : familiales	%	86	64	89	91	97	72	91	72	78	68	96	77			
8	U.T.A. par 100 ha de S.A.U.	nbre	319,2	133,4	182,1	123,9	215,5	62,1	121,8	71,3	226,4	122,6	147,7	9,2			
9	Capital	U.C.	13,950	6,451	5,152	3,752	1,486	1,667	2,737	2,076	14,886	9,170	2,399	2,508			
10	Capital d'exploitation	%	18	-	1	23	54	5	-	2	.	-	6	27			
11	dont : cheptel vif	%	39	41	55	41	6	29	29	32	17	31	57	37			
12	cheptel mort	%	42	58	42	35	39	65	70	65	82	68	36	35			
13	capital circulant	%	11,817	3,376	2,902	1,392	1,504	626	2,316	787	15,820	6,066	1,330	177			
14	Capital d'exploitation à l'ha	U.C.	5,036	2,531	1,594	1,123	618	1,009	1,903	1,105	6,990	4,951	901	1,934			
15	Capital propre / capital total	%	89	83	90	98	.	99	99	82	.	.	90	99			
16	Utilisation du sol	%	.	12	1	10	.	5	10	1	1	1	7	72			
17	Agriculture générale	%	86	63	63	73	92	82	74	90	95	94	23	4			
18	Horticulture	%	.	3	12	1	1	.	.	2	3	-	4	3			
19	Cultures fruitières	%	.	.	2	1	.	8	.	3	.	-	4	3			
20	Viticulture	%	.	.	15	.	1	6	.	-	.	.	23	5			
21	Oléiculture	%	13	3	2	8	3	.	5			
22	Prairies et pâturages permanents	%	-			
23	Effectif du bétail	nbre	.	.	0,3	2,2	2,6	0,1	1,0	0,5			
24	Bovins	nbre	.	.	.	0,2	1,3	0,3	.			
25	dont : vaches laitières	nbre	.	.	.	0,5	.	0,3			
26	Ovins	nbre	.	.	0,1	0,6	0,2	0,0			
27	Porcins	nbre	.	.	0,4	2,1	6,6	1,5	3,5	2,1			
28	Poules pondéuses	nbre			
29	Production en valeur à l'ha ou par tête	U.C.			
30	Blé tendre à l'ha	U.C.			
31	Orge à l'ha	U.C.			
32	Mais à l'ha	U.C.			
33	Betteraves sucrières à l'ha	U.C.			
34	Pommes à l'ha	U.C.			
35	Lait par vache laitière	U.C.			
36	Production brute	%	29	95	80	79	57	92	88	86	99	97	59	67			
37	Agriculture générale	%	.	1	4	4	21	1	10	11	-	-	7	.			
38	Horticulture	%	.	1	10	-	-	-	-	-	-	-	17	7			
39	Cultures fruitières	%	.	.	.	1	-	2	.	-	.	-	5	15			
40	Viticulture	%	.	.	.	-	-	2	.	.	.	-	3	1			
41	Oléiculture	%	.	.	.	-	-	-	.	.	.	-	2	7			
42	Élevage bovin	%	.	.	.	-	20	-	-	.			
43	Élevage ovin et caprin	%	.	.	.	-	-	-	-	.			
44	Élevage porcin	%	.	.	.	3	-	-	-	.			
45	Aviculture	%	69	-	-	1	-	-	-	.			

CLASSE D'EXPLOITATIONS		Orientation technico-économique										
		TERRRES ARABLES - HERBIVORES										
CIRCONSCRIPTION		5 - 10 ha.					10 - 20 ha.					
Superficie		< 5 ha.	20	26	29	30	2	6	7	20	28	
N°		30										
Exploitations comptables		nbre										
1	Nombre d'exploitations comptables	13	11	15	20	22	10	11	10	14	13	
2	dont : exploitations avec traction mécanique	-	91	93	60	59	100	100	100	92	61	
Superficie		ha										
3	S.A.U.	0,9	7,5	8,39	7,4	6,7	15,9	14,5	15,6	15,3	14,2	
4	dont : en faire-valoir direct	79	66	69	62	100	67	64	67	69	14	
5	en fermage	20	24	15	9	-	32	39	31	20	13	
Main-d'oeuvre		nbre										
6	Nombre d'U.T.A.	2,8	2,1	2,1	2,3	2,8	1,7	2,3	1,9	2,1	3,7	
7	dont : familiales	98	98	97	98	92	82	95	92	98	93	
8	U.T.A. par 100 ha de S.A.U.	324,6	27,2	24,7	30,5	41,0	10,4	15,8	11,7	13,6	26,1	
Capital		U.C.										
9	Capital d'exploitation	2.632	5.749	7.143	5.264	4.908	12.972	11.292	11.129	8.414	10.149	
10	dont : cheptel vif	72	29	33	51	47	22	23	32	33	59	
11	capital circulant	2	32	35	33	36	48	54	43	34	19	
12	Capital d'exploitation à l'ha	24	38	31	15	16	29	23	24	32	21	
13	Capital d'exploitation par U.T.A.	3.061	772	851	713	729	818	782	715	551	715	
14	Capital propre / capital total	9,43	2,844	3,450	2,341	1,783	7,891	4,977	6,152	4,064	2,744	
15		.	93	90	92	97	81	86	70	94	99	
Utilisation du sol		%										
16	Agriculture générale	100	45	73	52	48	82	74	78	52	52	
17	Horticulture	-	5	3	3	9	-	-	-	3	-	
18	Cultures fruitières	-	-	-	-	1	-	-	-	-	-	
19	Viticulture	-	6	4	3	3	-	-	-	3	3	
20	Oléiculture	-	-	-	-	-	-	-	-	-	-	
21	Cultures fourragères	-	15	17	27	1	4	16	12	6	41	
22	Prairies et pâturages permanents	-	28	-	14	32	12	8	8	33	1	
Effectif du bétail		nbre										
23	Bovins	6,3	4,5	9,2	6,7	8,0	13,9	15,4	17,2	8,9	15,5	
24	dont : vaches laitières	2,9	3,0	3,0	1,6	2,6	6,9	5,6	5,8	1,6	1,6	
25	Ovins	-	-	-	0,6	2,3	0,1	-	-	2,6	2,1	
26	Porcs	0,2	2,2	0,4	2,3	2,4	8,7	16,4	18,1	2,0	10,4	
27	Poules pondeuses	3,4	19,2	38,6	19,3	19,2	81,4	15,3	18,6	25,5	23,9	
Production en valeur à l'ha ou par tête		U.C.										
28	Blé tendre à l'ha	-	189	346	243	197	503	394	326	211	311	
29	Orge à l'ha	-	.	-	-	.	447	342	398	193	.	
30	Maïs à l'ha	-	261	.	648	.	-	230	-	230	.	
31	Betteraves sucrières à l'ha	-	-	690	.	.	806	681	1.001	-	453	
32	Pommes à l'ha	-	-	-	-	-	-	-	-	-	-	
33	Lait par vache laitière	315	187	-	.	257	412	250	327	.	-	
Production brute		%										
34	Agriculture générale	16	37	51	33	25	53	52	35	43	37	
35	Horticulture	54	10	2	2	28	-	-	-	8	1	
36	Cultures fruitières	-	-	8	4	2	-	1	-	-	-	
37	Viticulture	-	5	-	-	-	-	-	-	3	8	
38	Oléiculture	-	-	-	-	1	-	-	-	-	-	
39	Elevage bovin	-	23	33	47	-	29	31	43	25	33	
40	Elevage ovin et caprin	-	-	-	-	-	-	-	-	3	1	
41	Elevage porcin	-	4	1	5	3	5	11	16	3	14	
42	Aviculture	-	11	1	1	-	5	-	-	7	3	

43	Produit brut	U.C.	553	1.094	3.554	1.036	783	6.025	4.050	3.035	1.578	266
44	Agriculture générale	%	-	36	65	41	50	55	55	57	62	71
45	dont : céréales	%	100	2	4	12	-	6	3	1	1	-
46	pommes de terre	%	-	-	29	45	16	37	19	41	-	10
47	betteraves sucrières	%	-	-	-	-	-	-	-	-	-	-
48	Horticulture	U.C.	1.861	382	140	169	955	70	4	-	444	114
49	dont : légumes frais	%	100	100	100	100	100	100	100	-	100	100
50	Cultures fruitières	U.C.	-	18	11	-	48	-	116	81	7	-
51	dont : agrumes	%	-	-	-	-	-	-	-	-	-	-
52	Viticulture	U.C.	-	194	563	156	91	-	-	-	158	640
53	dont : raisins	%	-	8	48	18	22	-	-	-	-	44
54	Oléiculture	U.C.	-	-	-	1	41	-	-	-	-	14
55	dont : olives	%	-	-	-	-	2	-	-	-	-	65
56	Élevage bovin	U.C.	1.013	771	2.354	1.795	1.357	3.886	2.847	4.870	1.183	2.470
57	dont : bovins	%	21	41	72	73	52	30	51	67	78	100
58	Élevage ovin et caprin	U.C.	-	-	-	14	17	1	-	-	151	108
59	Élevage porcin	U.C.	5	174	83	213	98	718	1.050	1.985	177	1.037
60	Aviculture	U.C.	-14	432	96	53	8	749	78	90	379	247
61	Charges	%	43	16	45	17	35	21	22	17	20	32
62	Frais spécifiques des cultures	%	54	39	14	49	30	35	29	36	32	43
63	Frais de mécanisation	%	-	23	11	19	16	27	30	27	21	11
64	Travaux par tiers	%	1	5	13	9	13	2	2	2	5	10
65	Frais généraux	%	1	13	14	4	4	11	13	15	13	2
66	Revenu d'exploitation	U.C.	3.423	3.738	7.078	3.796	3.378	13.425	9.518	11.900	5.087	7.357
67	Production brute	U.C.	5	418	57	220	69	1.255	1.033	1.419	696	100
68	Intracommunauté	U.C.	3.418	3.320	7.021	3.576	3.309	12.170	8.485	10.481	4.391	7.257
69	Revenu d'exploitation net	U.C.	1.040	1.075	3.638	1.034	1.129	5.247	3.291	3.410	1.486	3.283
70	Amortissement du matériel	U.C.	2.378	2.245	3.383	2.542	2.180	6.923	5.194	7.071	2.905	3.974
71	Revenu d'exploitation net	U.C.	-	241	298	192	174	1.091	1.135	959	283	275
72	Revenu de l'exploitation	U.C.	2.378	2.004	3.085	2.350	2.006	5.832	4.059	6.112	2.622	3.699
73	Salaires et charges sociales payés	U.C.	89	40	113	87	238	456	242	153	33	378
74	Frais fonciers et intérêts payés	U.C.	•	388	407	281	105	792	665	811	534	419
75	Revenu de l'exploitant et de sa famille	U.C.	•	1.576	2.565	1.982	1.663	4.584	3.152	5.148	2.055	2.902
76	Revenu du travail	U.C.	2.378	2.004	3.085	2.350	2.006	5.832	4.059	6.112	2.622	3.699
77	Revenu d'exploitation net	U.C.	714	723	1.373	1.181	1.743	1.801	1.579	1.783	1.148	1.529
78	Rémunération capital foncier et d'exploitation	U.C.	1.664	1.281	1.712	1.269	263	4.031	2.480	4.329	1.474	2.170
79	Revenu du travail familial	U.C.	89	40	113	87	238	456	242	153	33	378
80	Salaires et charges sociales payés	U.C.	1.575	1.241	1.599	1.182	25	3.575	2.238	4.176	1.441	1.792
81	Principaux résultats à l'ha	U.C.	3.974	446	837	484	492	767	587	674	287	511
82	Produit brut à l'ha	U.C.	2.766	302	403	344	324	436	360	454	190	280
83	Revenu d'exploitation brut à l'ha	U.C.	1.225	1.642	3.392	1.590	1.202	7.403	3.740	5.794	2.121	1.961
84	Produit brut par U.T.A.	U.C.	852	1.111	1.634	1.130	792	4.211	2.289	3.909	1.403	1.074
85	Revenu d'exploitation brut par U.T.A.	U.C.	596	634	827	564	95	2.452	1.093	2.393	712	587
86	Revenu du travail par U.T.A.	U.C.	574	621	789	532	10	2.648	1.036	2.406	707	516

* Critère déterminé à partir de données comptables et extra-comptables.

43	Produit brut	U.C.	9.239	7.392	8.941	4.516	6.330	6.053	4.899	12.587	14.404
44	Agriculture générale	%	55	61	55	96	79	89	73	44	38
45	dont : céréales	%	7	11	11	-	-	-	-	18	31
46	pommes de terre	%	36	23	27	-	12	10	-	31	19
47	betteraves sucrières	%									
48	Horticulture	U.C.	292	6	665	414	289	4	297	-	-
49	dont : légumes frais	%	100	100	92	100	100	100	100	-	-
50	Cultures fruitières	U.C.	-	77	-	-	3	-	49	3	-
51	dont : agrumes	%	-	-	-	-	-	-	-	-	-
52	Viticulture	U.C.	-	6	-	332	83	-	655	-	-
53	dont : raisins	%	-	-	-	-	48	-	-	-	-
54	Oléiculture	U.C.	-	-	-	-	-	-	-	-	-
55	dont : olives	%	-	-	-	-	-	-	-	-	-
56	Elevage bovin	U.C.	6.264	5.848	5.691	3.783	3.575	3.283	2.552	8.148	7.842
57	dont : bovins	%	42	51	33	29	35	37	66	53	33
58	Elevage ovin et caprin	U.C.	-	-	23	78	114	57	-	-	18
59	Elevage porcin	U.C.	2.179	1.996	1.327	169	54	128	367	577	159
60	Aviculture	U.C.	186	187	230	210	256	334	438	181	119
61	Charges	%	24	25	24	32	33	32	31	29	30
62	Frais spécifiques des cultures	%	34	28	36	22	27	26	25	34	19
63	Frais spécifiques de l'élevage	%	24	29	21	26	24	24	21	18	20
64	Travaux par tiers	%	2	-	5	3	4	4	7	13	21
65	Frais généraux	%	15	15	11	14	11	12	14	4	9
66	Revenu d'exploitation	U.C.	21.644	17.984	18.931	11.076	12.228	11.260	10.594	23.992	25.579
67	Production brute	U.C.	2.650	1.709	1.911	827	1.082	885	1.110	1.944	1.621
68	- Intraconsommation	U.C.	18.994	16.275	17.020	10.249	11.146	10.375	9.484	22.048	23.958
69	Produit brut	U.C.	9.471	6.863	7.118	3.683	4.450	3.932	3.299	8.585	10.897
70	- Approvisionnements et services	U.C.	9.523	9.412	9.902	6.566	6.696	6.443	6.185	13.463	13.061
71	Revenu d'exploitation net	U.C.	1.633	1.779	1.327	777	949	915	486	1.200	1.619
72	Revenu de l'exploitant	U.C.	7.890	7.633	8.575	5.789	5.747	5.528	5.699	12.263	11.442
73	Revenu d'exploitation net	U.C.	1.946	1.099	1.141	734	248	174	339	1.031	1.612
74	- Salaires et charges sociales payés	U.C.	2.065	1.233	2.167	998	1.055	972	1.340	.	.
75	Revenu de l'exploitant et de sa famille	U.C.	3.879	5.301	5.267	4.057	4.444	4.382	4.020	.	.
76	Revenu du travail	U.C.	7.890	7.633	8.575	5.789	5.747	5.528	5.699	12.263	11.442
77	Revenu d'exploitation net	U.C.	3.608	3.431	2.978	4.662	1.854	1.803	1.570	3.692	3.450
78	- Rémunération capital foncier et d'exploitation	U.C.	4.282	4.202	5.597	1.127	3.893	3.725	4.129	8.571	7.992
79	Revenu du travail familial	U.C.	1.946	1.099	1.141	734	248	174	339	1.031	1.612
80	- Salaires et charges sociales payés	U.C.	2.336	3.103	4.456	393	3.645	3.551	3.790	7.540	6.380
81	Principaux résultats à l'ha	U.C.	525	512	481	307	325	290	311	680	771
82	Produit brut à l'ha	U.C.	263	296	280	197	196	180	203	415	420
83	Revenu d'exploitation brut à l'ha	U.C.	7.714	6.870	6.447	4.033	4.993	5.349	3.662	11.233	10.543
84	Produit brut par U.T.A.	U.C.	3.868	3.973	3.751	2.584	3.000	3.321	2.388	6.859	5.747
85	Revenu d'exploitation brut par U.T.A.	U.C.	1.739	1.774	2.120	444	1.744	1.920	1.595	4.367	3.517
86	Revenu du travail par U.T.A.	U.C.	1.473	1.843	2.213	192	1.864	1.941	1.603	4.739	3.701

* Critère déterminé à partir de données comptables et extra-comptables.

43	Produit brut	U.C.	22.402	20.937	17.428	12.202	9.132	17	2.378	497	921	858	1.663	1.657
44	Agriculture Générale	%	57	55	88	82	49	-	33	78	79	92	68	73
45	dont : céréales	%	11	6	3	-	18	100	6	-	-	-	26	24
46	pommes de terre	%	30	34	2	10	31	-	59	20	16	-	-	-
47	betteraves sucrières	%	-	-	-	-	-	-	-	-	-	-	-	-
48	Horticulture	U.C.	90	1.082	16	-	-	935	243	10	99	63	109	35
49	dont : légumes frais	%	100	99	100	-	-	36	100	100	100	100	100	100
50	Cultures fruitières	U.C.	-	-	3	-	-	690	388	73	2	556	213	1
51	dont : agrumes	%	-	-	-	-	-	-	-	-	-	81	-	-
52	Viticulture	U.C.	-	-	42	21	-	189	762	420	473	44	751	690
53	dont : raisins	%	-	-	48	-	-	15	59	11	50	77	27	55
54	Oléiculture	U.C.	-	-	-	-	-	425	-	72	85	23	75	177
55	dont : olives	%	-	-	-	-	-	62	-	-	67	100	20	65
56	Elevage bovin	U.C.	11.275	11.756	7.995	6.706	4.701	160	566	1.531	1.175	45	1.831	1.679
57	dont : bovins	%	32	41	39	44	54	46	99	77	100	100	100	97
58	Elevage ovin et caprin	U.C.	208	31	779	871	-	6	-	7	23	-	-10	33
59	Elevage porc	U.C.	3.512	2.632	245	533	5.226	-	627	305	402	-	407	536
60	Aviculture	U.C.	307	359	1.016	117	247	70	182	56	251	-	230	270
61	Charges													
62	Frais spécifiques des cultures	%	30	32	35	35	22	48	60	35	85	51	39	32
63	Frais spécifiques de l'élevage	%	31	34	30	24	40	12	13	44	9	4	28	42
64	Frais de mécanisation	%	24	21	23	26	24	30	14	12	1	21	20	12
65	Travaux par tiers	%	1	5	3	2	1	4	7	6	2	19	6	8
66	Frais généraux	%	12	7	8	11	11	4	3	-	1	3	6	4
67	Revenu d'exploitation													
68	Production brute	U.C.	43.046	40.569	30.977	23.682	24.428	2.505	5.423	3.198	3.663	1.820	5.692	5.312
69	Intraconsommation	U.C.	3.861	3.564	2.427	2.015	3.618	-	7	58	114	25	183	194
70	Produit brut	U.C.	39.185	37.005	28.550	21.667	20.810	2.505	5.416	3.140	3.549	1.795	5.509	5.118
71	Approvisionnements et services	U.C.	16.406	15.394	10.536	8.639	9.560	588	3.185	1.073	7.787	669	2.431	2.073
72	Revenu d'exploitation brut	U.C.	22.779	21.611	18.014	13.028	11.250	1.917	2.231	2.067	-4.238	1.126	3.078	3.045
73	Amortissement du matériel	U.C.	2.911	2.525	1.785	1.871	2.197	115	388	95	98	97	393	195
74	Revenu d'exploitation net	U.C.	19.868	19.086	16.229	11.157	9.053	1.802	1.843	1.972	-4.336	1.029	2.685	2.850
75	Revenu de l'exploitant													
76	Revenu d'exploitation net	U.C.	19.868	19.086	16.229	11.157	9.053	1.802	1.843	1.972	-4.336	1.029	2.685	2.850
77	Salaires et charges sociales payés	U.C.	7.448	4.578	1.410	975	1.898	24	292	38	118	207	167	175
78	Revenu de l'exploitant et de sa famille	U.C.	3.382	4.827	2.846	2.228	1.794	314	418	279	195	269	397	288
79	Revenu du travail													
80	Revenu d'exploitation net	U.C.	9.038	9.681	11.973	7.954	5.361	1.464	1.133	1.655	-4.649	553	2.121	2.387
81	Rémunération capital foncier et d'exploitation	U.C.	19.868	19.086	16.229	11.157	9.053	1.802	1.843	1.972	-4.336	1.029	2.685	2.850
82	Revenu du travail	U.C.	7.604	6.036	4.299	3.628	3.744	437	1.274	703	1.002	795	1.621	1.274
83	Principaux résultats à l'ha	U.C.	12.264	13.050	11.930	7.529	5.309	1.365	569	1.269	-5.338	234	1.064	1.576
84	Produit brut par U.T.A.	U.C.	7.448	4.578	1.410	975	1.898	24	292	38	118	207	167	175
85	Revenu d'exploitation brut par U.T.A.	U.C.	4.816	8.472	10.520	6.554	3.411	1.341	277	1.231	-5.456	-27	897	1.401
86	Revenu d'exploitation net par U.T.A.	U.C.	561	437	321	289	602	874	775	462	484	259	371	364
87	Principaux résultats par U.T.A.	U.C.	326	255	203	174	325	669	319	304	-577	163	207	217
88	Revenu du travail par U.T.A.	U.C.	9.029	8.728	8.354	8.850	7.777	1.151	2.420	1.021	1.239	1.525	1.585	1.488
89	Revenu d'exploitation brut par U.T.A.	U.C.	5.249	5.097	5.271	5.322	4.204	881	997	672	-1.478	957	885	885
90	Revenu d'exploitation net par U.T.A.	U.C.	2.826	3.078	3.491	3.075	1.984	627	254	412	1.863	199	306	458
91	Revenu du travail par U.T.A.	U.C.	3.335	3.917	4.085	3.576	2.073	617	131	400	-1.907	-27	265	418

* Critère déterminé à partir de données comptables et extra-comptables.

43	Produit brut	U.C.	2.812	206	94	3	66	41	275	131	18	-	-	30
44	Agriculture générale	%	100	80	100	-	99	89	25	77	57	-	-	24
45	dont : céréales	%	-	-	-	100	-	10	68	1	-	-	-	75
46	pommes de terre	%	-	-	-	-	-	-	-	-	-	-	-	-
47	betteraves sucrières	%	-	-	-	-	-	-	-	-	-	-	-	-
48	Horticulture	U.C.	-	17	-	520	50	44	167	102	4	-	364	367
49	dont : légumes frais	%	-	100	-	84	100	100	100	100	100	-	100	100
50	Cultures fruitières	U.C.	156	388	521	2.330	1.911	3.011	573	1.430	671	1.748	7.726	5.187
51	dont : agrumes	%	-	-	-	-	-	-	14	25	46	100	-	-
52	Viticulture	U.C.	1.348	897	1.203	90	556	384	561	407	936	-	-	-
53	dont : raisins	%	42	13	91	-	80	76	74	22	98	-	-	-
54	Oléiculture	U.C.	142	155	1.817	-	-	25	227	15	277	52	-	-
55	dont : olives	%	3	39	96	-	-	77	42	13	94	100	-	-
56	Élevage bovin	U.C.	1.457	679	24	-	696	433	96	211	-	-	-	-
57	dont : bovins	%	74	47	100	-	77	54	56	80	-	-	-	-
58	Élevage ovin et caprin	U.C.	-	35	-1	-	-	-	3	5	-	-	-	-
59	Élevage porcin	U.C.	622	71	-	9	-	16	32	30	-	-	-	-
60	Aviculture	U.C.	56	6	-	14	52	45	55	-2	2	-	-	-
61	Charges													
62	Frais spécifiques des cultures	%	36	31	66	41	47	67	89	51	69	42	42	54
63	Frais spécifiques de l'élevage	%	38	28	4	1	18	9	2	15	9	-	-	-
64	Frais de mécanisation	%	12	23	15	34	30	14	3	14	8	6	28	31
65	Travaux par tiers	%	8	4	11	4	1	2	3	11	12	17	24	-
66	Frais généraux	%	4	5	-	18	1	5	-	6	-	4	4	13
67	Revenu d'exploitation													
68	Production brute	U.C.	6.788	2.531	3.665	3.048	3.382	4.069	2.080	2.348	1.922	1.908	8.253	6.062
69	Intracommensation	U.C.	134	68	19	-	32	18	5	10	8	-	7	-
70	Produit brut	U.C.	6.654	2.463	3.646	3.048	3.350	4.051	2.075	2.338	1.914	1.908	8.246	6.062
71	Approvisionnements et services	U.C.	2.693	635	1.106	1.281	1.064	1.984	3.443	643	634	361	2.792	2.660
72	Revenu d'exploitation brut	U.C.	3.961	1.828	2.540	1.767	2.286	2.067	-1.368	1.695	1.280	1.547	5.454	3.402
73	Anortissement du matériel	U.C.	213	167	119	325	377	184	99	86	40	23	694	823
74	Revenu de l'exploitation net	U.C.	3.748	1.661	2.421	1.442	1.909	1.883	-1.467	1.609	1.240	1.524	4.760	2.579
75	Revenu de l'exploitation net	U.C.	3.748	1.661	2.421	1.442	1.909	1.883	-1.467	1.609	1.240	1.524	4.760	2.579
76	Revenu d'exploitation net	U.C.	709	72	1.323	413	151	283	353	310	362	368	695	524
77	Salaires et charges sociales payés	U.C.	694	.	.	452	402	305	320	333	291	214	.	.
78	Frais fonciers et intérêts payés	U.C.	2.345	.	.	577	1.356	1.295	-2.140	966	587	942	.	.
79	Revenu de l'exploitation													
80	Revenu du travail	U.C.	3.748	1.661	2.421	1.442	1.909	1.883	-1.467	1.609	1.240	1.524	4.760	2.579
81	Revenu d'exploitation net	U.C.	2.689	687	992	480	611	1.091	1.136	717	548	778	1.923	1.891
82	Rémunération capital foncier et d'exploitation	U.C.	1.059	974	1.429	982	1.298	792	-2.603	892	692	746	2.837	688
83	Revenu du travail	U.C.	709	72	1.323	413	151	283	353	310	362	368	695	524
84	Salaires et charges sociales payés	U.C.	350	902	106	549	1.147	509	-2.956	582	330	378	2.142	164
85	Principaux résultats à l'ha													
86	Produit brut à l'ha	U.C.	221	654	510	1.157	927	1.200	616	938	570	1.517	2.001	1.634
87	Revenu d'exploitation brut à l'ha	U.C.	131	485	355	671	633	612	-406	680	381	1.229	1.323	1.000
88	Principaux résultats par U.T.A.													
89	Produit brut par U.T.A.	U.C.	1.678	995	2.282	1.919	1.856	2.609	987	1.698	2.538	2.516	6.774	4.921
90	Revenu d'exploitation brut par U.T.A.	U.C.	999	737	1.590	1.113	1.267	1.331	-650	1.231	1.698	2.040	4.480	2.762
91	Revenu du travail par U.T.A.	U.C.	267	393	895	606	720	510	-1.238	648	917	984	2.330	598
92	Revenu du travail fam. par U.T.A. fam.	U.C.	96	373	80	378	685	355	-1.665	462	482	726	2.278	155

* Critère déterminé à partir de données comptables et extra-comptables.

CLASSE D'EXPLOITATIONS	Orientation technico-économique		CULTURE FRUITIERE													
	Superficie		5 - 10 ha					10 - 20 ha					20 - 50 ha			
	N°		15	19	26	31	32	20	21	31	14	21				
1	Exploitations comptables	nbre	14	17	31	40	34	16	11	11	10	14	21			
2	Nombre d'exploitations comptables dont : exploitations avec traction mécanique	%	78	94	100	40	38	100	72	100	90	92				
3	Superficie S.A.U.	ha	7,4	7,4	7,7	7,2	7,1	14,5	13,5	37,4	30,0					
4	dont : en faire-valoir direct	%	63	84	73	100	90	96	95	39	69					
5	en fermage	%	36	10	5	-	4	4	3	59	21					
6	Mais-d'œuvre	nbre	2,3	2,2	3,0	1,6	1,5	3,1	2,5	2,4	5,6					
7	Nombre d'U.F.A. dont : familiales	%	62	86	77	79	55	46	54	77	38					
8	U.T.A. par 100 ha de S.A.U.	nbre	30,5	29,0	38,1	20,9	20,3	20,9	18,4	6,3	19,1					
9	Capital	U.C.	13.623	8.379	6.690	2.214	2.473	20.055	6.846	18.909	20.282					
10	Capital d'exploitation	%	-	4	7	9	4	1	12	61	1					
11	dont : cheptel vif	%	36	39	47	35	27	43	39	17	27					
12	capital circulant	%	64	56	44	55	67	55	48	21	71					
13	Capital d'exploitation à l'ha	U.C.	1.831	1.125	869	306	350	1.386	1.352	505	698					
14	Capital d'exploitation par U.T.A.	U.C.	6.013	3.887	2.284	1.469	1.730	6.644	2.762	8.097	3.668					
15	Capital propre / capital total	%	87	89	92	95	98	76	91	84	88					
16	Utilisation du sol	%	1	10	10	1	31	18	10	21	5					
17	Agriculture générale	%	-	2	-	-	-	2	-	-	1					
18	Cultures fruitières	%	92	54	76	23	58	64	19	-	48					
19	Viticulture	%	4	14	3	24	-	5	20	-	34					
20	Oléiculture	%	-	-	-	50	-	-	53	-	-					
21	Cultures fourragères	%	-	3	8	-	-	-	3	-	12					
22	Prairies et pâturages permanents	%	-	14	-	-	-	-	-	-	66					
23	Effectif du bétail	nbre	-	1,1	1,7	0,2	-	2,7	2,0	42,2	0,3					
24	Bovins	nbre	-	0,8	0,5	0,1	-	-	0,7	10,8	0,3					
25	dont : vaches laitières	nbre	-	-	-	0,1	-	-	-	3,2	-					
26	Ovins	nbre	-	0,2	1,1	-	-	0,4	-	14,6	0,7					
27	Porcins	nbre	0,8	13,2	13,3	1,0	-	12,2	4,9	30,4	12,2					
28	Foules pondeuses	nbre	-	-	-	-	-	-	-	-	-					
29	Production en valeur à l'ha ou par tête	U.C.	-	-	-	-	-	296	-	336	-					
30	Blé tendre à l'ha	U.C.	-	-	-	-	-	-	-	279	-					
31	Orge à l'ha	U.C.	-	-	-	-	-	-	-	-	-					
32	Mais à l'ha	U.C.	-	-	-	-	-	-	-	-	-					
33	Betteraves sucrières à l'ha	U.C.	779	-	688	-	-	1.137	1.658	-	890					
34	Pommes à l'ha	U.C.	-	-	-	-	-	-	-	171	-					
35	Lait par vache laitière	U.C.	-	-	-	-	-	-	-	-	-					
36	Production brute	%	-	4	7	1	9	5	3	21	1					
37	Agriculture générale	%	1	4	2	-	-	5	-	-	3					
38	Horticulture	%	95	69	74	18	79	63	71	1	47					
39	Cultures fruitières	%	-	13	4	39	-	4	11	20	1					
40	Viticulture	%	-	-	-	40	-	-	50	-	40					
41	Oléiculture	%	-	2	6	-	-	5	7	61	-					
42	Élevage bovin	%	-	1	-	-	-	-	-	1	-					
43	Élevage ovin et caprin	%	-	-	-	-	-	-	-	8	-					
44	Élevage porcin	%	-	1	-	-	-	-	-	1	-					
45	Aviculture	%	-	1	-	-	-	-	-	1	-					

43	Produit brut	U.C.	205	6	36	-	27	80	-
44	Agriculture générale	%	100	100	44	-	3	81	-
45	dont : céréales	%	33	33	44	-	-	18	-
46	pommes de terre	%	-	-	42	-	-	-	-
47	betteraves sucrières	%	-	-	-	-	-	-	-
48	Horticulture	U.C.	1	-	21	-	-	48	-
49	dont : légumes frais	%	100	-	100	-	-	65	-
50	Cultures fruitières	U.C.	53	191	15	18	47	5	29
51	dont : agrumes	%	-	-	-	-	-	-	-
52	Viticulture	U.C.	2.046	2.603	2.875	2.093	4.326	2.080	2.226
53	dont : raisins	%	18	92	85	38	98	87	95
54	Oléiculture	U.C.	-	15	93	13	52	21	86
55	dont : olives	%	-	100	70	100	87	-	28
56	Élevage bovin	U.C.	300	220	2	-	-	-	-
57	dont : bovins	%	100	38	100	-	-	-	-
58	Élevage ovin et caprin	U.C.	-	-	4	-	-	-	-
59	Élevage porcin	U.C.	4	10	3	2	-	-	-
60	Aviculture	U.C.	4	4	27	-	1	-	-
61	Charges	%	28	66	49	75	72	52	37
62	Frais spécifiques des cultures	%	1	7	4	-	1	2	7
63	Frais spécifiques de l'élevage	%	29	19	34	13	11	22	10
64	Frais de mécanisation	%	1	2	5	10	14	20	41
65	Travaux par tiers	%	38	4	6	-	-	2	3
66	Frais généraux	%	39	4	6	-	-	2	3
67	Revenu d'exploitation	U.C.	15.759	3.088	3.090	2.124	4.453	2.231	2.388
68	Production brute	U.C.	41	-	2	-	-	2	-
69	Intracoconsommation	U.C.	10.895	3.088	3.088	2.124	4.453	2.229	2.388
70	Produit brut	U.C.	4.421	705	586	484	1.073	351	338
71	Approvisionnements et services	U.C.	11.338	1.678	2.502	1.640	3.380	1.878	2.050
72	Revenu d'exploitation brut	U.C.	621	205	177	69	85	61	19
73	Amortissement du matériel	U.C.	10.717	1.473	2.325	1.571	3.295	1.817	2.031
74	Revenu d'exploitation net	U.C.	10.717	1.473	2.325	1.571	3.295	1.817	2.031
75	Revenu de l'exploitant	U.C.	1.600	357	498	447	963	234	324
76	Salaires et charges sociales payés	U.C.	2.170	418	320	139	341	276	224
77	Frais fonciers et intérêts payés	U.C.	6.947	698	1.507	985	1.991	1.307	1.483
78	Revenu de l'exploitant et de sa famille	U.C.	10.717	1.473	2.325	1.571	3.295	1.817	2.031
79	Revenu d'exploitation net	U.C.	2.458	1.092	1.251	523	675	888	541
80	Rémunération capital foncier et d'exploitation	U.C.	8.259	421	1.074	1.048	2.620	929	1.490
81	Revenu du travail	U.C.	1.600	357	498	447	963	234	324
82	Salaires et charges sociales payés	U.C.	6.659	328	1.044	601	1.657	695	1.166
83	Principaux résultats à l'ha	U.C.	5.786	961	973	1.167	1.217	643	621
84	Produit brut à l'ha	U.C.	4.163	560	788	901	924	542	533
85	Revenu d'exploitation brut à l'ha	U.C.	7.222	2.530	1.862	2.977	3.845	3.104	2.920
86	Revenu d'exploitation net par U.T.A.	U.C.	5.196	1.375	1.509	2.298	2.919	2.616	2.506
87	Revenu du travail par U.T.A.	U.C.	3.785	345	648	1.469	2.263	1.293	1.821
88	Revenu du travail fam. par U.T.A. fam.	U.C.	4.430	106	385	1.445	1.670	1.218	1.809

* Critère déterminé à partir de données comptables et extra-comptables.

CLASSE D'EXPLOITATIONS	Orientation technico-économique		VITICULTURE				OLÉICULTURE				CULTURE PERM. - HÉRÉDORES < 5 ha.	
	Superficie	N°	> 50 ha.		5 - 10 ha.		10-20 ha.		3I	24		
			20-50 ha.	21	30	3I	30	3I				
CIRCONSCRIPTION												
Exploitations comptables												
1 Nombre d'exploitations comptables		nbre	15	10	19	21	13	10	20			
2 dont : exploitations avec traction mécanique		%	100	100	10	4	38	30	70			
Superficie		ha	26,7	68,6	2,2	7,0	7,4	14,2	3,3			
3 S.A.U.		%	88	98	92	69	97	89	83			
4 dont : en faire-valoir direct		%	2	-	7	30	-	9	5			
Main-d'œuvre		nbre	4,2	9,5	0,5	1,3	1,5	1,6	2,1			
6 Nombre d'U.F.A.		%	28	5	63	7	50	35	93			
7 dont : familiales		nbre	15,6	13,8	18,5	17,6	20,2	10,9	60,9			
8 U.F.A. par 100 ha de S.A.U.												
Capital		U.C.	30.551	64.799	347	1.578	2.356	3.203	3.318			
9 Capital d'exploitation		%	-	1	-	9	7	6	37			
10 dont : cheptel vif		%	16	12	30	5	29	23	37			
11 cheptel mort		%	83	86	69	84	62	70	24			
12 capital circulant		%	1.145	945	158	225	317	226	994			
13 Capital d'exploitation à l'ha		U.C.	7.362	6.887	860	1.280	1.577	2.074	1.634			
14 Capital d'exploitation par U.F.A.		%	85	91	99	99	-	-	98			
15 Capital propre / capital total												
Utilisation du sol		%	4	12	-	-	3	5	13			
16 Agriculture générale		%	1	-	-	-	-	-	-			
17 Horticulture		%	2	2	-	-	1	-	14			
18 Cultures fruitières		%	81	75	-	-	2	-	31			
19 Viticulture		%	-	-	100	100	88	73	-			
20 Oléiculture		%	-	-	-	-	-	-	-			
21 Cultures fourragères		%	-	2	-	-	-	3	19			
22 Prairies et pâturages permanents		%	-	2	-	-	-	-	-			
Effectif du bétail		nbre	-	-	-	-	0,3	-	5,3			
23 Bovins		nbre	-	-	-	-	0,2	-	3,2			
24 dont : vaches laitières		nbre	-	-	-	-	-	-	-			
25 Ovins		nbre	-	22,5	-	-	-	0,3	-			
26 Porcins		nbre	-	-	-	-	-	-	0,4			
27 Poules pondeuses		nbre	7,4	-	-	-	-	-	12,4			
Production en valeur à l'ha ou par tête		U.C.	-	-	-	-	-	-	-			
28 Blé tendre à l'ha		U.C.	-	-	-	-	-	-	-			
29 Orge à l'ha		U.C.	-	-	-	-	-	-	-			
30 Maïs à l'ha		U.C.	-	-	-	-	-	-	-			
31 Betteraves sucrières à l'ha		U.C.	-	-	-	-	-	-	-			
32 Pommes à l'ha		U.C.	-	-	-	-	-	-	-			
33 Lait par vache laitière		U.C.	-	-	-	-	-	-	210			
Production brute		%	3	3	-	-	2	4	6			
34 Agriculture générale		%	8	-	-	-	-	-	-			
35 Horticulture		%	1	1	-	-	2	1	6			
36 Cultures fruitières		%	84	91	-	-	3	2	31			
37 Viticulture		%	-	-	99	100	91	93	-			
38 Oléiculture		%	-	-	-	-	-	-	-			
39 Elevage bovin		%	-	-	-	-	1	-	39			
40 Elevage ovin et caprin		%	-	-	-	-	-	-	-			
41 Elevage porcin		%	-	-	-	-	-	-	1			
42 Aviculture		%	-	-	-	-	-	-	15			

43	Produit brut	U.C.	728	1.795	-	-	86	170	107
44	Agriculture générale	%	32	100	-	-	97	100	100
45	dont : céréales	%	61	-	-	-	-	-	-
46	pommes de terre	%	-	-	-	-	-	-	-
47	betteraves sucrières	%	-	-	-	-	-	-	-
48	Horticulture	U.C.	2.176	307	-	-	-	-	16
49	dont : légumes frais	%	100	100	-	-	-	-	100
50	Cultures fruitières	U.C.	386	626	-	-	142	41	170
51	dont : agrumes	%	-	-	-	-	-	-	-
52	Viticulture	U.C.	21.099	46.814	2	-	207	97	862
53	dont : raisins	%	2	-	100	-	78	94	50
54	Oléiculture	U.C.	-	-	854	8.190	5.911	4.201	-
55	dont : olives	%	-	-	35	90	97	96	-
56	Elevage bovin	U.C.	-	-	-	-	59	-	1.082
57	dont : bovins	%	-	-	-	-	15	-	40
58	Elevage ovin et caprin	U.C.	-	289	-	-	-	-4	17
59	Elevage porcin	U.C.	-	-	-	-	-	-	27
60	Aviculture	U.C.	53	-	-	-	-	-	421
61	Charges								
62	Frais spécifiques des cultures	%	49	51	56	88	76	83	44
63	Frais spécifiques de l'élevage	%	1	-	-	-	6	2	35
64	Frais de mécanisation	%	25	25	4	2	6	6	12
65	Travaux par tiers	%	3	5	33	4	10	5	3
66	Frais généraux	%	19	17	5	5	1	2	4
67	Revenu d'exploitation								
68	Production brute	U.C.	25.102	50.962	856	8.190	6.460	4.504	2.741
69	Intracoconsommation	U.C.	10	17	-	-	43	24	67
70	Produit brut	U.C.	25.092	50.945	856	8.190	6.417	4.480	2.674
71	Approvisionnements et services	U.C.	5.147	13.981	201	619	1.477	2.044	1.110
72	Revenu d'exploitation brut	U.C.	19.945	36.964	655	7.571	4.940	2.436	1.564
73	Amortissement du matériel	U.C.	747	1.529	8	12	66	88	115
74	Revenu d'exploitation net	U.C.	19.198	35.435	647	7.559	4.874	2.348	1.449
75	Revenu de l'exploitant								
76	Revenu d'exploitation net	U.C.	19.198	35.435	647	7.559	4.874	2.348	1.449
77	Salaires et charges sociales payés	U.C.	7.092	21.531	202	1.104	1.152	1.791	205
78	Revenu de l'exploitant et de sa famille	U.C.	3.138	6.500	69	930	•	•	188
79	Revenu du travail								
80	Revenu d'exploitation net	U.C.	8.968	7.404	376	5.525	•	•	1.056
81	Rémunération capital foncier et d'exploitation	U.C.	19.198	35.435	647	7.559	4.874	2.348	1.449
82	Revenu du travail familial	U.C.	4.393	46.837	352	2.206	856	1.437	484
83	Salaires et charges sociales payés	U.C.	14.805	-11.402	295	5.353	4.018	911	965
84	Revenu du travail familial	U.C.	7.092	21.531	202	1.104	1.152	1.791	205
85	Principaux résultats à l'ha	U.C.	7.713	-32.933	93	4.249	2.866	-880	760
86	Produit brut à l'ha	U.C.	940	743	391	1.168	864	316	801
87	Revenu d'exploitation brut à l'ha	U.C.	747	539	299	1.080	665	172	468
88	Principaux résultats par U.T.A.								
89	Produit brut par U.T.A.	U.C.	6.047	5.415	2.122	6.644	4.293	2.902	1.317
90	Revenu d'exploitation brut par U.T.A.	U.C.	4.806	3.929	1.624	6.142	3.305	1.578	770
91	Revenu du travail par U.T.A.	U.C.	3.568	-1.211	732	4.342	2.689	590	475
92	Revenu du travail fam. par U.T.A. fam.	U.C.	6.239	-39.760	180	19.953	3.624	-1.605	399

* Critère déterminé à partir de données comptables et extra-comptables.

CLASSE D'EXPLOITATIONS	HERBIVORES - TERRES ARABLES												
	Orientation technico-économique												
	Superficie												
CIRCONSCRIPTION	6	7	18	19	20	22	24	26	29	30	34		
	5 - 10 ha.												
	M ^o												
Exploitations comptables													
1 Nombre d'exploitations comptables	19	16	13	14	22	23	36	14	38	17	10		
2 dont : exploitations avec traction mécanique	100	100	61	42	77	95	94	85	71	76	50		
Superficie													
3 S.A.U.	8,2	8,1	7,2	7,1	7,5	7,4	8,2	8,4	7,7	6,9	7,6		
4 dont : en faire-valoir direct	72	88	80	54	70	66	73	82	66	95	54		
5 en fermage	26	11	13	40	26	32	26	17	8	4	44		
Main-d'oeuvre													
6 Nombre d'U.F.A.	1,2	1,8	1,8	1,6	1,8	2,7	2,3	2,3	2,6	2,2	1,7		
7 dont : familiales	99	99	100	96	96	99	96	97	97	98	98		
8 U.F.A. par 100 ha de S.A.U.	14,3	22,0	24,2	22,3	23,8	35,4	27,4	27,2	32,8	31,7	21,7		
Capital													
9 Capital d'exploitation	5.813	5.775	3.752	5.940	5.366	8.496	8.073	8.310	6.918	5.844	10.097		
10 dont : cheptel vif	31	34	44	28	39	46	49	40	55	49	53		
11 cheptel mort	48	43	26	22	30	36	32	34	29	37	18		
12 capital circulant	21	21	29	49	30	17	18	25	15	13	27		
13 Capital d'exploitation à l'ha	706	713	521	835	713	1.151	990	991	896	853	1.336		
14 Capital d'exploitation par U.F.A.	4.958	3.247	2.159	3.759	3.003	3.257	3.625	3.652	2.737	2.694	6.178		
15 Capital propre / capital total	87	86	96	95	94	98	95	90	96	98	.		
Utilisation du sol													
16 Agriculture générale	49	50	25	29	32	51	52	58	38	52	44		
17 Horticulture	-	-	1	1	1	3	-	-	3	3	7		
18 Cultures fruitières	-	-	-	-	-	-	-	2	-	-	-		
19 Viticulture	-	-	-	1	5	2	3	5	2	2	-		
20 Oléiculture	-	-	-	-	-	-	-	-	1	-	-		
21 Cultures fourragères	14	14	15	12	10	18	34	27	34	-	6		
22 Prairies et pâturages permanents	35	34	56	53	47	24	8	-	18	42	43		
Effectif du bétail													
23 Bovins	11,1	10,4	6,0	5,8	6,9	12,8	12,7	12,6	10,8	9,2	17,1		
24 dont : vaches laitières	4,8	4,4	2,5	4,3	4,4	5,5	5,8	5,8	4,3	4,6	7,5		
25 Ovins	-	-	1,6	1,0	4,6	-	-	-	2,6	3,4	-		
26 Porcins	7,3	7,9	1,7	1,1	1,4	0,3	2,6	1,5	1,8	3,1	10,0		
27 Poules pondeuses	16,5	27,1	17,2	24,9	20,8	8,9	24,3	22,5	18,8	31,1	47,1		
Production en valeur à l'ha ou par tête													
28 Blé tendre à l'ha	356	290	181	211	161	342	373	419	327	190	499		
29 Orge à l'ha	248	238	-	292	-	503	486	-	-	-	388		
30 Maïs à l'ha	-	-	-	-	-	-	-	611	659	-	-		
31 Betteraves sucrières à l'ha	-	-	-	-	-	-	-	-	-	-	859		
32 Pommes à l'ha	-	-	-	-	-	-	-	-	-	-	-		
33 Lait par vache laitière	263	270	-	240	112	147	104	226	344	275	314		
Production brute													
34 Agriculture générale	30	23	15	12	26	30	36	39	22	28	22		
35 Horticulture	-	-	2	2	4	3	1	-	4	8	13		
36 Cultures fruitières	2	1	-	-	-	-	-	2	-	1	-		
37 Viticulture	-	-	1	33	3	1	5	10	3	2	-		
38 Oléiculture	-	-	-	-	-	-	-	-	-	2	-		
39 Elevage bovin	48	51	61	36	35	49	47	42	58	51	48		
40 Elevage ovin et caprin	-	-	2	1	3	3	-	-	1	1	-		
41 Elevage porcin	11	15	6	2	6	1	3	1	5	8	11		
42 Aviculture	2	2	4	7	11	10	3	3	2	1	2		

43	Produit brut	U.C.	903	480	148	225	534	1.001	1.160	2.020	949	676	1.525
44	Agriculture Générale	%	63	85	82	90	63	92	76	54	70	87	34
45	dont : céréales	%	15	8	18	9	3	7	5	4	-	-	22
46	pommes de terre	%	17	6	-	-	-	-	13	41	29	-	43
47	betteraves sucrières	%	-	3	58	73	143	151	76	47	215	275	1.333
48	Horticulture	U.C.	-	100	100	100	100	100	100	100	100	100	100
49	dont : légumes frais	%	-	73	6	9	8	25	23	120	-	34	30
50	Cultures fruitières	U.C.	133	-	-	-	-	-	-	-	-	-	-
51	dont : agrumes	%	-	-	-	-	-	-	-	-	-	-	-
52	Viticulture	U.C.	10	-	28	1.373	114	78	330	577	179	63	-
53	dont : raisins	%	-	-	-	97	-	62	38	67	15	51	-
54	Oléiculture	U.C.	-	-	-	-	-	-	-	-	-	-	-
55	dont : olives	%	-	-	-	-	-	-	-	-	-	-	-
56	Elevage bovin	U.C.	2.207	2.219	1.007	1.389	899	2.386	2.685	2.425	2.781	1.272	4.655
57	dont : bovins	%	48	45	61	34	54	69	63	46	47	37	43
58	Elevage ovin et caprin	U.C.	-	-	33	73	98	3	42	-	47	33	-
59	Elevage porcin	U.C.	534	705	131	116	179	48	213	56	258	234	1.162
60	Aviculture	U.C.	95	121	92	295	336	496	202	189	126	46	212
61	Charges	%	16	12	9	16	18	31	31	36	16	23	19
62	Frais spécifiques des cultures	%	35	37	47	43	37	44	40	30	47	48	59
63	Frais spécifiques de l'élevage	%	31	31	23	17	23	18	17	13	20	17	11
64	Frais de mécanisation	%	2	2	5	5	5	3	6	12	8	7	5
65	Travaux par tiers	%	14	16	14	18	16	2	4	7	8	3	5
66	Frais généraux	%	14	16	14	18	16	2	4	7	8	3	5
67	Revenu d'exploitation	U.C.	4.759	4.538	2.058	4.061	2.952	4.839	5.651	5.773	4.733	2.643	9.818
68	Production brute	U.C.	665	705	428	413	373	490	891	263	102	171	796
69	Intracommunication	U.C.	4.094	3.833	1.630	3.648	2.579	4.349	4.760	5.510	4.631	2.472	9.022
70	Produit brut	U.C.	1.500	1.658	444	1.028	768	2.057	1.808	3.186	1.466	1.206	2.954
71	Approvisionnements et services	U.C.	2.594	2.175	1.186	2.620	1.811	2.292	2.952	2.824	3.165	1.266	6.068
72	Revenu d'exploitation brut	U.C.	577	582	195	328	354	354	328	393	246	168	255
73	Amortissement du matériel	U.C.	2.017	1.593	1.051	2.425	1.645	1.938	2.624	1.931	2.919	1.098	5.813
74	Revenu d'exploitation net	U.C.	2.017	1.593	1.051	2.425	1.645	1.938	2.624	1.931	2.919	1.098	5.813
75	Revenu d'exploitation net	U.C.	58	27	-	150	58	60	236	206	126	69	35
76	Salaires et charges sociales payés	U.C.	295	243	139	286	295	431	521	440	238	129	•
77	Revenu de l'exploitant et de sa famille	U.C.	1.664	1.323	912	1.989	1.292	1.447	1.867	1.285	2.555	900	•
78	Revenu du travail	U.C.	2.017	1.593	1.051	2.425	1.645	1.938	2.624	1.931	2.919	1.098	5.813
79	Revenu d'exploitation net	U.C.	725	740	346	527	540	1.092	1.174	1.274	1.130	1.605	1.091
80	Rémunération capital foncier et d'exploitation	U.C.	1.292	853	705	1.898	1.105	846	1.450	657	1.789	-507	4.722
81	Revenu du travail	U.C.	58	27	-	150	58	60	236	206	126	69	35
82	Salaires et charges sociales payés	U.C.	1.234	826	705	1.748	1.047	786	1.214	451	1.663	-576	4.687
83	Principaux résultats à l'ha	U.C.	497	473	227	513	343	589	584	657	600	361	1.194
84	Produit brut à l'ha	U.C.	315	269	165	368	241	311	362	277	410	185	803
85	Revenu d'exploitation brut à l'ha	U.C.	3.492	2.155	938	2.308	1.443	1.667	2.137	2.422	1.832	1.140	5.520
86	Produit brut par U.T.A.	U.C.	2.213	1.223	683	1.658	1.013	879	1.325	1.022	1.252	584	3.713
87	Revenu d'exploitation brut par U.T.A.	U.C.	1.102	479	406	1.201	618	324	651	289	708	-233	2.889
88	Revenu du travail par U.T.A.	U.C.	1.060	465	406	1.146	605	304	564	203	673	-270	2.908
89	Revenu du travail fam. par U.T.A. fam.	U.C.	-	-	-	-	-	-	-	-	-	-	-

* Critère déterminé à partir de données comptables et extra-comptables.

CLASSE D'EXPLOITATIONS	Orientation technico-économique		HERBIVORES - TERRES ARABLES																
	N°	Superficie	10 - 20 ha																
			2	3	4	5	6	7	12	14	16	18	19						
1	nbre		20	33	14	24	44	62	16	29	21	15							
2	%		100	100	100	100	97	100	81	82	85	60							
3	ha		15,8	15,8	13,7	15,7	15,2	15,3	16,6	14,6	15,9	14,3							
4	%		71	66	70	66	64	79	20	45	54	59							
5	%		27	32	23	32	34	19	75	54	42	39							
6	nbre		1,9	2,0	2,2	1,6	1,8	1,9	2,2	2,2	1,7	1,8							
7	%		90	96	96	98	98	97	93	94	96	93							
8	nbre		11,6	12,4	15,8	10,0	11,8	12,3	13,0	14,8	10,7	12,2							
9	U.C.		12.103	14.955	13.291	11.825	10.960	12.159	12.543	9.036	7.207	7.268							
10	%		31	34	31	39	30	30	38	48	49	49							
11	%		44	41	48	44	47	47	30	26	23	26							
12	%		24	24	19	16	22	22	30	26	27	24							
13	U.C.		769	946	974	754	721	796	754	619	454	509							
14	U.C.		6.672	7.629	6.174	7.586	6.145	6.481	5.804	4.210	4.270	4.174							
15	%		73	82	88	86	82	79	78	89	93	87							
16	%		59	64	56	53	53	54	57	35	33	27							
17	%		-	-	-	-	-	-	-	2	-	1							
18	%		-	-	-	-	-	-	-	-	-	-							
19	%		-	-	-	-	-	-	-	1	-	-							
20	%		-	-	-	-	-	-	-	-	-	-							
21	%		4	8	13	14	16	13	19	32	16	15							
22	%		35	27	30	32	29	32	22	28	46	54							
23	nbre		19,8	24,3	20,0	22,3	20,3	20,9	21,6	14,4	11,4	11,8							
24	nbre		8,3	10,1	8,3	7,7	7,7	8,8	8,5	7,5	5,3	2,8							
25	nbre		0,2	0,1	-	-	-	0,1	-	-	0,1	5,5							
26	nbre		17,4	11,2	19,5	12,3	23,4	15,8	14,6	5,5	2,8	5,0							
27	nbre		10,8	45,0	16,6	19,7	21,6	33,3	18,7	21,6	28,9	27,2							
28	U.C.		445	413	-	313	330	367	309	254	229	183							
29	U.C.		392	349	288	286	247	292	266	219	173	-							
30	U.C.		-	-	-	-	-	-	-	-	-	-							
31	U.C.		696	693	791	-	673	980	657	-	-	-							
32	U.C.		-	-	-	-	-	-	-	-	-	-							
33	U.C.		364	429	347	316	284	298	190	191	201	-							
34	%		37	33	34	30	30	32	38	26	26	20							
35	%		-	-	-	-	-	-	1	2	1	3							
36	%		-	-	-	-	-	-	-	-	-	-							
37	%		-	-	-	-	-	-	-	1	1	1							
38	%		-	-	-	-	-	-	-	-	-	-							
39	%		40	47	45	49	45	48	42	48	49	50							
40	%		-	-	-	-	-	-	-	-	-	7							
41	%		15	10	16	13	17	13	15	13	6	9							
42	%		-	3	1	1	1	2	2	2	5	3							

1968

CLASSE D'EXPLOITATIONS	Orientation technico-économique		HERBIVORES - TERRES ARABLES												
	Superficie		10 - 20 ha.												
	CIRCONSCRIPTION	N°	20	26	29	31	34	36							
Exploitations comptables															
1	Nombre d'exploitations comptables	nbre	35	45	10	14	36	16							
2	dont : exploitations avec traction mécanique	%	94	95	100	57	88	93							
Superficie															
3	S.A.U.	ha	14,4	15,4	14,7	17,5	15,2	15,9							
4	dont : en faire-valoir direct	%	85	41	87	82	19	44							
5	en fermage	%	11	30	-	17	80	54							
Main-d'œuvre															
6	Nombre d'U.T.A.	nbre	2,5	3,1	4,2	2,5	1,8	1,7							
7	dont : familiales	%	96	86	87	88	97	99							
8	U.T.A. par 100 ha de S.A.U.	nbre	16,9	20,0	28,7	14,0	11,8	10,4							
Capital															
9	Capital d'exploitation	U.C.	10.418	11.770	12.929	7.925	15.433	15.605							
10	dont : cheptel vif	%	37	46	48	55	48	47							
11	cheptel mort	%	34	31	34	24	24	27							
12	capital circulant	%	28	22	17	20	26	25							
13	Capital d'exploitation à l'ha	U.C.	723	763	882	453	1.015	981							
14	Capital d'exploitation par U.T.A.	U.C.	4.298	3.828	3.079	3.237	8.639	9.515							
15	Capital propre / capital total	%	96	91	91	97	-	-							
Utilisation du sol															
16	Agriculture générale	%	36	38	38	49	58	54							
17	Horticulture	%	1	2	4	-	1	-							
18	Cultures fruitières	%	-	-	-	-	-	-							
19	Viticulture	%	4	3	1	1	-	-							
20	Oléiculture	%	-	-	2	-	-	-							
21	Cultures fourragères	%	17	47	53	23	6	4							
22	Prairies et pâturages permanents	%	38	7	-	25	33	41							
Effectif du bétail															
23	Bovins	nbre	12,3	18,3	21,3	12,4	26,1	28,2							
24	dont : vaches laitières	nbre	5,4	6,7	9,4	6,2	10,5	12,7							
25	Ovins	nbre	4,8	0,4	-	2,1	-	-							
26	Porcs	nbre	4,3	3,8	2,1	1,4	14,6	9,6							
27	Poules pondeuses	nbre	27,8	23,9	28,4	38,2	5,6	10,4							
Production en valeur à l'ha ou par tête															
28	Blé tendre à l'ha	U.C.	239	277	369	109	420	443							
29	Orge à l'ha	U.C.	198	196	-	-	334	335							
30	Mais à l'ha	U.C.	320	-	343	-	-	-							
31	Betteraves sucrières à l'ha	U.C.	-	787	-	-	729	814							
32	Pommes à l'ha	U.C.	-	-	-	-	-	-							
33	Lait par vache laitière	U.C.	213	319	400	268	251	437							
Production brute															
34	Agriculture générale	%	31	23	24	25	37	38							
35	Horticulture	%	5	4	15	-	-	-							
36	Cultures fruitières	%	1	-	-	2	-	-							
37	Viticulture	%	3	8	-	-	-	-							
38	Oléiculture	%	-	-	-	-	-	-							
39	Élevage bovin	%	36	55	53	64	48	52							
40	Élevage ovin et caprin	%	2	-	-	1	-	-							
41	Élevage porcin	%	4	4	1	2	12	6							
42	Aviculture	%	10	1	1	4	-	-							

43	Produit brut	U.C.	1.479	1.526	2.050	853	3.785	5.130
44	Agriculture générale	%	58	77	73	98	41	30
45	dont : céréales	%	2	-	-	1	17	38
46	pommes de terre	%	-	22	26	-	35	26
47	betteraves sucrières	%	-	-	-	-	-	-
48	Horticulture	U.C.	360	304	1.324	-	109	21
49	dont : légumes frais	%	100	100	100	-	100	100
49	Cultures fruitières	U.C.	85	28	32	-	4	-
50	dont : agrumes	%	-	-	-	-	-	-
51	Viticulture	U.C.	239	613	126	97	-	-
52	dont : raisins	%	-	46	6	14	-	-
53	Oléiculture	U.C.	-	-	24	-	-	-
54	dont : olives	%	-	-	-	-	-	-
55	Eleavage bovin	U.C.	2.053	4.004	4.655	2.697	6.096	7.775
56	dont : bovins	%	53	45	19	34	43	30
57	Eleavage ovin et caprin	U.C.	120	9	-	54	-	68
58	Eleavage porcin	U.C.	289	314	151	91	1.623	950
59	Aviculture	U.C.	647	91	151	197	12	119
60	Charges	%	20	35	35	21	21	25
61	Frais spécifiques des cultures	%	35	28	20	59	51	38
62	Frais de mécanisation	%	24	19	21	11	13	14
63	Travaux par tiers	%	3	10	12	6	10	14
64	Frais généraux	%	17	6	9	1	4	8
65	Revenu d'exploitation	U.C.	6.309	7.197	8.784	4.220	13.300	14.963
66	Production brute	U.C.	699	124	119	203	1.496	980
67	- Intracommation	U.C.	5.610	7.073	8.665	4.017	11.804	13.983
68	- Approvisionnements et services	U.C.	1.892	3.091	3.099	2.275	4.943	6.921
69	= Revenu d'exploitation brut	U.C.	3.718	3.982	5.566	1.742	6.861	7.062
70	- Amortissement du matériel	U.C.	390	460	492	176	535	646
71	= Revenu d'exploitation net	U.C.	3.328	3.522	5.074	1.566	6.326	6.416
72	Revenu de l'exploitant	U.C.	3.328	3.522	5.074	1.566	6.326	6.416
73	Revenu d'exploitation net	U.C.	123	946	734	276	111	25
74	- Salaires et charges sociales payés	U.C.	505	808	214	499	.	.
75	= Revenu de l'exploitant et de sa famille	U.C.	2.700	1.768	4.126	791	.	.
76	Revenu du travail	U.C.	3.328	3.522	5.074	1.566	6.326	6.416
77	Revenu d'exploitation net	U.C.	1.162	1.926	2.135	1.344	1.918	1.812
78	= Réminération capital foncier et d'exploitation	U.C.	2.166	1.596	2.939	222	4.408	4.604
79	- Salaires et charges sociales payés	U.C.	123	946	734	276	111	25
80	= Revenu du travail familial	U.C.	2.043	650	2.205	- 54	4.297	4.579
81	Principaux résultats à l'ha	U.C.	390	459	591	229	776	879
82	Produit brut à l'ha	U.C.	258	258	380	99	451	444
83	Revenu d'exploitation brut à l'ha	U.C.	2.314	2.300	2.063	1.641	6.607	8.525
84	Principaux résultats par U.T.A.	U.C.	1.534	1.295	1.325	712	3.840	4.306
85	Produit brut par U.T.A.	U.C.	894	519	700	91	2.467	2.807
86	Revenu d'exploitation brut par U.T.A.	U.C.	876	245	598	- 25	2.477	2.806
	Revenu du travail par U.T.A.							
	Revenu du travail fam. par U.T.A. fam.							

* Critère déterminé à partir de données comptables et extra-comptables.

CLASSE D'EXPLOITATIONS		HERBIVORES - TERRES ARABLES													
Orientation technico-économique		20 - 50 ha.													
Superficie		1	2	3	4	5	6	7	8	12	13	14			
CIRCONSCRIPTION		N°													
Exploitations comptables															
1	Nombre d'exploitations comptables	13	35	11	12	26	21	45	19	11	19	50			
2	dont : exploitations avec traction mécanique	100	100	91	100	100	100	100	100	100	100	94			
Superficie															
3	S.A.U.	36,6	28,0	32,0	26,5	26,6	26,6	28,7	31,8	28,9	35,8	32,4			
4	dont : en faire-valoir direct	87	73	71	64	76	68	86	65	13	20	34			
5	en fermage	11	26	27	34	22	30	13	34	86	79	55			
Main-d'oeuvre															
6	Nombre d'U.T.A.	2,4	2,2	2,3	2,5	2,0	2,3	2,5	2,2	2,6	2,4	2,6			
7	dont : familiales	77	80	78	87	88	92	78	94	93	77	85			
8	U.T.A. par 100 ha de S.A.U.	6,5	7,8	7,1	9,3	7,2	8,5	8,7	6,9	8,9	6,6	8,0			
Capital															
9	Capital d'exploitation	29,278	19,064	22,393	24,997	17,001	14,090	18,489	21,932	20,556	26,452	17,013			
10	dont : cheptel vif	41	34	35	27	40	32	29	34	40	45	51			
11	cheptel mort	32	41	35	49	44	43	44	47	26	28	24			
12	capital circulant	26	24	28	22	15	24	26	18	33	26	24			
13	Capital d'exploitation à l'ha	800	680	701	943	638	531	645	691	712	738	525			
14	Capital d'exploitation par U.T.A.	12,322	8,760	9,999	10,205	8,946	6,310	7,431	10,092	8,084	11,216	6,575			
15	Capital propre / capital total	83	74	91	77	78	87	69	90	69	83	81			
Utilisation du sol															
16	Agriculture générale	51	56	61	65	54	46	58	51	56	48	33			
17	Horticulture	-	-	-	-	-	-	-	-	-	-	-			
18	Cultures fruitières	-	-	-	-	-	-	-	-	-	-	-			
19	Viticulture	-	-	-	-	-	-	-	-	-	-	-			
20	Oléiculture	-	-	-	-	-	-	-	-	-	-	-			
21	Cultures fourragères	15	5	8	11	12	13	12	12	13	17	39			
22	Prairies et pâturages permanents	32	38	30	23	33	36	34	35	30	34	24			
Effectif du bétail															
23	Bovins	50,0	36,0	42,0	35,4	31,1	30,5	33,9	34,4	35,6	51,6	28,4			
24	dont : vaches laitières	19,2	13,4	13,4	9,6	11,4	10,7	13,9	12,7	13,5	16,4	11,4			
25	Ovins	0,9	0,1	-	-	-	0,4	1,3	-	-	0,9	3,7			
26	Porcins	33,1	25,8	20,7	27,5	22,2	22,3	20,9	17,5	12,6	8,6	8,7			
27	Poules pondeuses	66,9	28,1	38,4	21,3	50,7	29,1	47,9	24,8	33,5	40,3	33,6			
Production en valeur à l'ha ou par tête															
28	Blé tendre à l'ha	-	416	389	-	324	302	331	276	-	375	299			
29	Orge à l'ha	297	322	-	314	276	245	299	291	273	284	205			
30	Maïs à l'ha	-	-	323	-	-	-	-	-	-	-	386			
31	Betteraves sucrières à l'ha	713	745	730	870	-	-	825	-	526	582	-			
32	Pommes à l'ha	-	-	-	-	-	-	-	-	-	-	-			
33	Lait par vache laitière	407	364	422	401	338	301	299	377	274	257	222			
Production brute															
34	Agriculture générale	32	37	33	41	32	26	32	34	40	42	29			
35	Horticulture	-	-	-	-	-	-	-	-	-	-	1			
36	Cultures fruitières	-	-	-	-	-	1	-	-	-	-	-			
37	Viticulture	-	-	-	-	-	-	-	-	-	-	-			
38	Oléiculture	-	-	-	-	-	-	-	-	-	-	-			
39	Elevage bovin	50	45	47	38	46	50	49	51	49	49	50			
40	Elevage ovin et caprin	0	0	-	-	-	-	-	-	-	-	2			
41	Elevage porcin	11	11	8	11	12	14	11	10	8	3	2			
42	Aviculture	1	1	1	-	2	1	2	1	1	1	2			

CLASSE D'EXPLOITATIONS	Orientation technico-économique									
	HERBIVORES - TERRES ARABLES									
	Superficie									
CIRCONSCRIPTION	20 - 50 ha.									
	15	16	18	20	23	34	35	36		
	N°									
Exploitations comptables										
1 Nombre d'exploitations comptables	nbre									
2 dont : exploitations avec traction mécanique	%									
Superficie										
3 S.A.U.	ha									
4 dont : en faire-valoir direct	%									
5 en fermage	%									
Mais-d'oeuvre										
6 Nombre d'U.T.A.	nbre									
7 dont : familiales	%									
8 U.T.A. par 100 ha de S.A.U.	nbre									
Capital										
9 Capital d'exploitation	U.C.									
10 dont : cheptel vif	%									
11 cheptel mort	%									
12 capital circulant	%									
13 Capital d'exploitation à l'ha	U.C.									
14 Capital d'exploitation par U.T.A.	U.C.									
15 Capital propre / capital total	%									
Utilisation du sol										
16 Agriculture générale	%									
17 Horticulture	%									
18 Cultures fruitières	%									
19 Viticulture	%									
20 Oléiculture	%									
21 Cultures fourragères	%									
22 Prairies et pâturages permanents	%									
Effectif du bétail										
23 Bovins	nbre									
24 dont : vaches laitières	nbre									
25 Ovins	nbre									
26 Porcs	nbre									
27 Poules pondeuses	nbre									
Production en valeur à l'ha ou par tête										
28 Blé tendre à l'ha	U.C.									
29 Orge à l'ha	U.C.									
30 Maïs à l'ha	U.C.									
31 Betteraves sucrières à l'ha	U.C.									
32 Pommes à l'ha	U.C.									
33 Lait par vache laitière	U.C.									
Production brute										
34 Agriculture générale	%									
35 Horticulture	%									
36 Cultures fruitières	%									
37 Viticulture	%									
38 Oléiculture	%									
39 Elevage bovin	%									
40 Elevage ovin et caprin	%									
41 Elevage porcin	%									
42 Aviculture	%									

CLASSE D'EXPLOITATIONS	Orientation technico-économique		HERBIVORES - TERRES ARABLES					HERBIVORES - CULTURES PERMANENTES					
	Superficie		>50 ha.					5 - 10 ha.					
	N°		13	15	16	17	24	24	24	26	13	14	26
1	Exploitations comptables	nbre	12	14	15	17	29	11	29	13	20	20	15
2	Nombre d'exploitations comptables dont : exploitations avec traction mécanique	%	100	100	100	100	100	100	100	92	85	100	93
3	Superficie	ha	69,4	88,6	73,3	89,7	4,1	6,8	7,5	14,0	14,3	13,4	27,4
4	S.A.U.	%	46	21	38	32	71	79	70	4	62	48	21
5	dont : en faire-valoir direct	%	50	72	53	66	8	11	7	95	36	7	78
6	Mais-d'oeuvre	nbre	2,7	3,2	2,8	2,7	1,9	2,3	2,9	2,0	2,1	3,8	2,7
7	Nombre d'U.T.A.	%	65	55	68	72	99	98	93	95	94	88	81
8	dont : familiales	nbre	3,9	3,6	3,8	3,0	46,9	32,8	37,4	14,1	14,5	28,3	9,8
9	U.T.A. par 100 ha de S.A.U.	U.C.	46,122	33,168	34,159	37,521	4,839	4,674	7,924	11,977	12,727	13,638	19,251
10	Capital d'exploitation	%	40	48	49	46	37	45	48	53	41	53	50
11	dont : cheptel vif	%	29	27	26	28	46	36	29	26	30	25	28
12	cheptel mort	%	29	24	23	26	16	18	22	20	28	21	20
13	capital circulant	U.C.	665	374	466	418	1,196	688	1,055	854	891	1,020	704
14	Capital d'exploitation à l'ha	U.C.	17,084	10,400	12,485	12,824	2,552	2,100	2,824	6,062	6,157	3,612	7,251
15	Capital propre / capital total	%	81	76	82	81	96	95	92	83	91	97	82
16	Utilisation du sol	%	51	39	36	43	22	41	28	9	24	26	28
17	Agriculture générale	%	-	-	-	-	-	-	-	1	-	-	-
18	Horticulture	%	-	-	-	-	-	-	3	-	-	2	-
19	Cultures fruitières	%	-	-	-	-	32	11	14	-	8	7	2
20	Viticulture	%	-	-	-	-	-	-	-	-	-	-	-
21	Oléiculture	%	22	29	17	8	34	29	41	3	28	48	24
22	Cultures fourragères	%	25	29	44	45	23	17	8	86	37	13	43
23	Prairies et pâturages permanents	%	71,9	60,4	48,5	70,7	6,9	7,8	15,4	21,3	16,5	27,0	33,7
24	Effectif du bétail	nbre	21,0	14,2	13,0	24,0	3,8	4,6	4,6	11,9	9,4	9,9	15,7
25	dont : vaches laitières	nbre	41,6	36,5	52,9	13,2	-	-	-	0,1	-	-	0,4
26	Porcins	nbre	12,2	11,2	12,8	3,4	1,0	0,8	4,2	8,5	9,2	3,0	11,9
27	Poules pondeuses	nbre	114,7	54,8	21,4	47,1	14,9	23,4	25,0	24,4	25,3	41,9	22,9
28	Production en valeur à l'ha ou par tête	U.C.	348	315	328	258	350	-	354	289	289	445	315
29	Blé tendre à l'ha	U.C.	264	219	211	210	-	-	-	-	336	-	266
30	Orge à l'ha	U.C.	-	-	-	-	412	-	-	-	-	-	-
31	Mais à l'ha	U.C.	-	-	-	-	-	-	-	-	-	-	-
32	Betteraves sucrières à l'ha	U.C.	-	-	-	-	-	-	-	-	-	-	-
33	Pommes à l'ha	U.C.	278	314	272	280	171	154	320	226	245	346	256
34	Lait par vache laitière	U.C.	42	39	38	41	12	24	14	7	13	15	17
35	Production brute	%	-	-	-	-	-	-	-	1	1	-	-
36	Agriculture générale	%	-	-	-	-	1	-	1	3	1	2	-
37	Horticulture	%	-	-	-	-	36	29	21	-	14	16	5
38	Cultures fruitières	%	-	-	-	-	-	-	-	-	-	-	-
39	Viticulture	%	44	45	44	54	43	33	53	75	49	63	57
40	Oléiculture	%	2	4	4	1	-	-	-	-	-	-	-
41	Elevage bovin	%	4	4	4	5	2	2	4	9	11	1	6
42	Elevage ovin et caprin	%	2	4	4	1	3	7	1	1	2	-	2
43	Elevage porcine	%	2	1	1	1	3	7	1	1	2	-	2
44	Aviculture	%	2	1	1	1	3	7	1	1	2	-	2

43	Produit brut	U.C.	9.613	7.257	5.206	5.974	211	1.030	907	200	411	1.557	1.163
44	Agriculture générale	%	85	92	88	97	99	99	59	73	90	90	80
45	dont : céréales	%	2	-	-	-	-	-	-	2	7	-	14
46	pommes de terre	%	9	-	-	-	-	-	41	24	7	10	-
47	betteraves sucrières	%	-	-	-	-	-	-	-	-	-	-	-
48	Horticulture	U.C.	-	-	78	125	8	23	83	53	93	-	74
49	dont : légumes frais	%	-	-	100	100	100	100	100	100	100	-	100
50	Cultures fruitières	U.C.	-	-	-	16	43	22	98	273	74	266	114
51	dont : agrumes	%	-	-	-	-	-	-	-	-	-	-	-
52	Viticulture	U.C.	-	14	45	-	1.106	1.416	1.433	-	1.045	1.745	634
53	dont : raisins	%	-	84	-	-	20	90	83	-	-	88	-
54	Oléiculture	U.C.	-	-	-	-	-	-	-	-	-	14	-
55	dont : olives	%	-	-	-	-	-	-	-	-	-	100	-
56	Élevage bovin	U.C.	12.868	9.872	7.849	11.626	1.336	1.609	3.530	5.800	3.484	6.685	7.070
57	dont : bovins	%	44	56	56	42	47	48	62	36	30	43	42
58	Élevage ovin et caprin	U.C.	641	1.001	1.223	221	1	34	-	-	-	-	60
59	Élevage porcin	U.C.	1.199	900	912	191	78	141	318	763	830	179	850
60	Aviculture	U.C.	701	300	215	375	115	360	75	140	151	58	271
61	Charges												
62	Frais spécifiques des cultures	%	29	31	21	26	40	33	27	11	17	37	20
63	Frais spécifiques de l'élevage	%	38	28	35	35	27	30	40	48	36	27	33
64	Frais de mécanisation	%	20	23	26	23	24	21	18	23	22	13	21
65	Travaux par tiers	%	2	2	1	1	2	6	8	2	4	10	3
66	Frais généraux	%	10	13	15	14	4	8	6	14	18	12	11
67	Revenu d'exploitation												
68	Production brute	U.C.	28.989	22.491	18.092	21.390	3.048	4.875	6.575	7.732	7.159	10.531	12.775
69	Intracoopération	U.C.	2.685	1.986	1.891	2.781	159	182	43	407	663	32	1.426
70	Produit brut	U.C.	26.304	20.505	16.201	18.609	2.889	4.693	6.532	7.325	6.496	10.499	11.349
71	Approvisionnements et services	U.C.	10.025	8.010	6.692	7.305	998	1.080	2.551	2.657	2.466	3.917	4.036
72	Revenu d'exploitation brut	U.C.	16.279	12.495	9.509	11.304	1.891	3.613	3.981	4.668	4.030	6.582	7.313
73	Amortissement du matériel	U.C.	1.608	1.242	1.614	1.558	254	211	269	468	498	407	723
74	Revenu d'exploitation net	U.C.	14.671	11.253	7.895	9.746	1.637	3.402	3.712	4.200	3.532	6.175	6.590
75	Revenu de l'exploitant												
76	Revenu d'exploitation net	U.C.	14.671	11.253	7.895	9.746	1.637	3.402	3.712	4.200	3.532	6.175	6.590
77	Salaires et charges sociales payés	U.C.	1.622	3.099	228	1.295	88	82	343	139	116	969	659
78	Revenu de l'exploitant et de sa famille	U.C.	3.407	2.198	2.676	2.113	206	304	347	937	565	494	1.300
79	Revenu du travail	U.C.	9.642	5.956	4.991	6.338	1.343	3.016	3.022	3.124	2.851	4.712	4.631
80	Revenu d'exploitation net	U.C.	14.671	11.253	7.895	9.746	1.637	3.402	3.712	4.200	3.532	6.175	6.590
81	Rémunération capital foncier et d'exploitation	U.C.	5.139	3.504	3.484	3.992	631	905	1.397	1.483	1.157	2.539	1.982
82	Revenu du travail familial	U.C.	9.532	7.749	4.411	5.754	1.006	2.497	2.315	2.717	2.375	3.636	4.608
83	Principaux résultats à l'ha												
84	Produit brut par U.T.A.	U.C.	1.622	3.099	228	1.295	88	82	343	139	116	969	659
85	Revenu d'exploitation brut par U.T.A.	U.C.	7.910	4.650	4.183	4.459	918	2.415	1.972	2.578	2.259	2.667	3.949
86	Principaux résultats à l'ha												
87	Produit brut à l'ha	U.C.	379	231	221	207	714	691	870	522	455	785	415
88	Revenu d'exploitation brut à l'ha	U.C.	235	141	130	126	468	532	530	333	282	492	267
89	Principaux résultats par U.T.A.												
90	Produit brut par U.T.A.	U.C.	9.743	6.429	5.921	7.055	1.524	2.108	2.328	3.708	3.143	2.780	4.275
91	Revenu d'exploitation brut par U.T.A.	U.C.	6.030	3.918	3.476	4.285	997	1.623	1.419	2.363	1.950	1.743	2.755
92	Revenu du travail par U.T.A.	U.C.	3.531	2.430	1.612	2.181	531	1.122	825	1.376	1.149	963	1.736
93	Revenu du travail fam. par U.T.A. fam.	U.C.	4.491	2.352	1.700	2.336	489	1.098	755	1.370	1.162	798	1.827

* Critère déterminé à partir de données comptables et extra-comptables.

CLASSE D'EXPLOITATIONS	Orientation technico-économique										
	Superficie										
	7	18	19	20	22	23	24	29	34	36	
BOVINS											
5 - 10 ha.											
CIRCONSRIPTION	N°										
Exploitations comptables	nbre										
1 Nombre d'exploitations comptables	28	17	19	20	24	27	53	19	34	64	
2 dont : exploitations avec traction mécanique	100	82	79	60	100	88	85	89	50	53	
Superficie	ha										
3 S.A.U.	8,3	8,0	7,8	7,2	7,4	7,3	7,3	7,8	8,4	8,1	
4 dont : en faire-valoir direct	89	79	54	93	76	47	92	87	35	53	
5 en fermage	9	19	41	6	22	52	7	12	63	46	
Main-d'œuvre	nbre										
6 Nombre d'U.T.A.	1,5	1,3	1,6	2,0	2,8	2,6	2,1	2,5	1,4	1,4	
7 dont : familiales	94	99	99	100	87	87	98	95	99	99	
8 U.T.A. par 100 ha de S.A.U.	17,3	15,1	20,4	27,5	37,6	34,7	28,3	31,7	16,6	16,8	
Capital	U.C.										
9 Capital d'exploitation	7.902	4.950	6.694	6.451	12.300	9.901	6.130	9.162	9.384	9.618	
10 dont : cheptel vif	38	53	45	51	55	57	63	61	67	60	
11 cheptel mort	42	24	29	29	30	27	25	25	17	18	
12 capital circulant	19	22	25	19	13	15	12	13	14	21	
13 Capital d'exploitation à l'ha	948	618	862	894	1.663	1.361	842	1.178	1.124	1.182	
14 Capital d'exploitation par U.T.A.	5.487	4.118	4.235	3.258	4.431	3.930	2.982	3.728	6.795	7.040	
15 Capital propre / capital total	84	97	89	95	95	•	98	95	•	•	
Utilisation du sol	%										
16 Agriculture générale	18	13	13	11	26	11	4	22	18	8	
17 Horticulture	-	1	1	1	-	-	-	-	-	-	
18 Cultures fruitières	-	-	-	-	2	-	-	-	-	-	
19 Viticulture	-	-	-	1	-	1	-	1	-	-	
20 Oléiculture	-	-	-	-	-	-	-	1	-	-	
21 Cultures fourragères	6	17	15	6	18	3	3	51	9	2	
22 Prairies et pâturages permanents	75	67	68	72	51	84	91	21	71	88	
Effectif du bétail	nbre										
23 Bovins	21,6	9,7	11,5	12,0	24,4	18,6	12,6	14,6	21,9	23,2	
24 dont : vaches laitières	11,5	2,5	7,1	5,7	10,2	8,4	3,6	8,8	12,2	12,4	
25 Ovins	0,1	0,9	-	2,7	-	0,3	0,6	3,3	-	0,6	
26 Porcs	2,6	0,6	0,7	1,3	0,6	0,7	1,5	0,7	5,3	6,7	
27 Poules pondeuses	23,9	15,5	17,3	12,5	6,9	17,5	6,7	11,2	-	7,7	
Production en valeur à l'ha ou par tête	U.C.										
28 Blé tendre à l'ha	321	•	•	•	285	•	-	349	•	•	
29 Orge à l'ha	•	•	•	•	-	•	•	•	364	278	
30 Maïs à l'ha	•	-	-	•	641	•	-	•	•	-	
31 Betteraves sucrières à l'ha	•	-	-	-	-	-	-	-	•	-	
32 Pommes à l'ha	•	-	-	-	-	-	-	-	•	-	
33 Lait par vache laitière	221	•	246	155	156	285	146	346	292	399	
Production brute	%										
34 Agriculture générale	9	7	7	9	14	6	1	14	9	4	
35 Horticulture	-	3	2	4	-	-	-	2	1	2	
36 Cultures fruitières	-	-	-	-	6	-	-	-	-	-	
37 Viticulture	-	-	1	-	1	1	-	1	-	-	
38 Oléiculture	-	-	-	-	-	-	-	-	-	-	
39 Elevage bovin	78	77	81	68	75	83	85	77	79	82	
40 Elevage ovin et caprin	-	1	1	2	-	-	3	-	-	-	
41 Elevage porcin	4	2	1	3	-	-	7	2	8	7	
42 Aviculture	3	3	2	4	-	1	1	-	-	-	

43	Produit brut	U.C.	218	65	74	130	268	189	34	565	388	283
44	Agriculture Générale	%	57	75	50	77	89	85	23	73	37	37
45	dont : céréales	%	10	24	50	22	15	15	76	-	25	29
46	pommes de terre	%	32	-	-	-	-	-	-	25	25	28
47	betteraves sucrières	%	-	86	102	112	8	-	5	108	141	128
48	Horticulture	U.C.	-	100	100	100	100	-	100	100	100	49
49	dont : légumes frais	%	42	-	-	-	307	2	-	-	-	-
50	Cultures fruitières	U.C.	-	-	-	-	-	-	-	-	-	-
51	dont : agrumes	%	-	6	45	21	57	75	-	70	-	-
52	Viticulture	U.C.	-	-	-	-	56	34	-	38	-	-
53	dont : raisins	%	-	-	-	-	-	-	-	-	-	-
54	Oléiculture	U.C.	-	-	-	-	-	-	-	53	-	-
55	dont : olives	%	-	-	-	-	-	-	-	28	-	-
56	Eleavage bovin	U.C.	3.997	1.590	3.146	1.739	3.709	4.643	2.297	4.112	6.022	6.950
57	dont : bovins	%	38	81	38	46	55	51	52	29	31	27
58	Eleavage ovin et caprin	U.C.	1	28	33	64	18	23	99	26	-	13
59	Eleavage porcin	U.C.	248	67	75	99	35	102	193	152	620	625
60	Aviculture	U.C.	174	77	112	122	24	74	37	27	-	61
61	Charges											
62	Frais spécifiques des cultures	%	10	7	5	10	23	9	12	11	15	15
63	Frais spécifiques de l'élevage	%	39	53	61	37	45	56	55	54	64	59
64	Frais de mécanisation	%	31	22	16	31	22	25	23	20	10	11
65	Travaux par tiers	%	1	2	2	1	1	-	1	7	4	5
66	Frais généraux	%	17	14	14	19	7	8	7	7	5	8
67	Revenu d'exploitation											
68	Production brute	U.C.	5.288	2.553	4.064	2.756	4.937	5.584	2.688	5.342	7.715	8.546
69	- Intracoconsommation	U.C.	417	529	383	264	447	152	13	193	490	295
70	= Produit brut	U.C.	4.871	2.024	3.681	2.492	4.490	5.432	2.675	5.149	7.225	8.251
71	- Approvisionnements et services	U.C.	2.068	628	1.441	637	1.984	1.776	1.004	1.576	2.740	4.131
72	= Revenu d'exploitation brut	U.C.	2.803	1.396	2.240	1.855	2.506	3.656	1.671	3.573	4.485	4.120
73	- Amortissement du matériel	U.C.	581	184	195	220	466	395	186	276	218	240
74	= Revenu d'exploitation net	U.C.	2.222	1.212	2.045	1.635	2.040	3.261	1.485	3.297	4.267	3.880
75	Revenu de l'exploitant											
76	Revenu d'exploitation net	U.C.	2.222	1.212	2.045	1.635	2.040	3.261	1.485	3.297	4.267	3.880
77	- Salaires et charges sociales payés	U.C.	61	13	3	-	449	501	81	185	10	56
78	= Revenu de l'exploitant et de sa famille	U.C.	1.876	998	1.759	1.423	1.132	203	203	312	2.800	3.880
79	Revenu du travail											
80	Revenu d'exploitation net	U.C.	2.222	1.212	2.045	1.635	2.040	3.261	1.485	3.297	4.267	3.880
81	- Rémunération capital foncier et d'exploitation	U.C.	972	425	602	609	1.532	997	580	1.273	1.069	1.276
82	= Revenu du travail	U.C.	1.250	787	1.443	1.026	508	2.264	905	2.024	3.198	2.604
83	- Salaires et charges sociales payés	U.C.	61	13	3	-	449	501	81	185	10	56
84	= Revenu du travail familial	U.C.	1.189	774	1.440	1.026	59	1.763	824	1.839	3.188	2.548
85	Principaux résultats à l'ha											
86	Produit brut à l'ha	U.C.	585	253	474	345	607	747	367	662	865	1.014
87	Revenu d'exploitation brut à l'ha	U.C.	336	174	288	257	339	503	229	459	537	506
88	Principaux résultats par U.T.A.											
89	Produit brut par U.T.A.	U.C.	3.383	1.683	2.329	1.258	1.618	2.156	1.301	2.095	5.231	6.039
90	Revenu d'exploitation brut par U.T.A.	U.C.	1.947	1.162	1.417	937	903	1.451	813	1.454	3.247	3.015
91	Revenu du travail par U.T.A.	U.C.	868	655	913	518	183	899	440	824	2.315	1.906
92	Revenu du travail fam. par U.T.A. fam.	U.C.	873	647	913	518	24	797	407	787	2.317	1.864

* Critère déterminé à partir de données comptables et extra-comptables.

CLASSE D'EXPLOITATIONS		Orientation technico-économique												
		BOVINS												
CIRCONSRIPTION		20 - 50 ha.												
Superficie		13	14	16	18	19	21	23	34	35	36			
N°														
Exploitations comptables														
1	Nombre d'exploitations comptables	42	90	44	50	11	20	27	33	21	154			
2	dont : exploitations avec traction mécanique	95	92	97	90	81	90	100	97	100	98			
Superficie														
3	S.A.U.	33,8	30,9	33,9	31,2	29,6	30,8	29,6	29,1	30,8	26,4			
4	dont : en faire-valoir direct	24	26	31	56	73	80	29	26	65	43			
5	en fermage	74	71	65	41	26	18	66	73	34	56			
Main-d'oeuvre														
6	Nombre d'U.F.A.	2,3	2,3	2,3	2,2	2,4	1,8	5,4	2,0	2,0	2,1			
7	dont : familiales	79	90	93	90	92	93	56	97	95	83			
8	U.F.A. par 100 ha de S.A.U.	6,8	7,5	6,7	6,9	7,9	5,8	18,1	6,9	6,4	7,6			
Capital														
9	Capital d'exploitation	22.232	18.160	19.279	15.540	15.868	11.483	34.775	24.422	22.549	26.640			
10	dont : cheptel vif	59	60	55	57	53	49	53	64	59	59			
11	cheptel mort	20	19	21	23	28	25	24	24	27	20			
12	capital circulant	21	19	23	18	18	25	22	11	13	19			
13	Capital d'exploitation à l'ha	657	588	569	468	536	373	1.177	840	731	1.008			
14	Capital d'exploitation par U.F.A.	9.796	7.933	8.558	7.270	6.853	6.460	6.517	12.231	11.540	13.269			
15	Capital propre / capital total	81	80	83	90	88	91	96	•	•	•			
Utilisation du sol														
16	Agriculture générale	17	15	16	12	8	15	43	19	28	8			
17	Horticulture	-	-	-	-	-	-	-	-	-	-			
18	Cultures fruitières	-	-	-	-	-	-	-	-	-	-			
19	Viticulture	-	-	-	-	-	-	-	-	-	-			
20	Oléiculture	-	-	-	-	-	-	-	-	-	-			
21	Cultures fourragères	8	33	11	16	8	9	48	10	5	1			
22	Prairies et pâturages permanents	73	50	71	70	83	73	7	70	67	90			
Effectif du bétail														
23	Bovins	55,8	37,0	37,9	30,2	30,7	25,0	114,3	58,4	53,2	63,3			
24	dont : vaches laitières	17,6	12,3	11,6	8,9	14,4	4,4	40,6	23,7	18,9	33,7			
25	Ovins	2,3	6,8	3,9	32,3	0,5	7,8	-	-	-	10,2			
26	Porcs	5,3	4,2	6,2	5,2	1,2	2,3	3,2	3,5	9,6	7,3			
27	Poules pondeuses	30,7	21,1	17,8	25,6	21,5	12,3	12,5	28,4	31,5	2,6			
Production en valeur à l'ha. ou par tête														
28	Blé tendre à l'ha	311	287	268	223	199	•	437	367	287	406			
29	Orge à l'ha	260	212	255	163	•	142	•	303	289	322			
30	Maïs à l'ha	•	•	•	•	•	•	449	•	•	•			
31	Betteraves sucrières à l'ha	•	•	•	•	•	•	•	•	•	818			
32	Pommes à l'ha	•	•	•	•	•	•	•	•	•	•			
33	Lait par vache laitière	254	259	274	190	155	•	347	156	355	444			
Production brute														
34	Agriculture générale	14	13	13	8	8	14	21	13	18	5			
35	Horticulture	-	-	-	1	1	-	-	-	-	-			
36	Cultures fruitières	-	-	-	-	-	-	-	-	-	-			
37	Viticulture	-	-	-	-	-	-	-	-	-	-			
38	Oléiculture	-	-	-	-	-	-	-	-	-	-			
39	Élevage bovin	74	71	71	67	81	65	75	82	71	89			
40	Élevage ovin	4	2	2	14	-	3	-	-	-	1			
41	Élevage porcin	4	3	4	5	1	4	1	2	6	3			
42	Aviculture	1	2	2	1	1	1	-	-	-	2			

43	Produit brut	U.C.	1.495	968	860	3.602	1.171	9.029	10	8	248	266	708	233
44	Agriculture générale	%	95	98	99	96	98	100	100	100	69	45	39	56
45	dont : céréales	%	-	-	-	-	2	-	-	-	22	18	30	30
46	pommes de terre	%	4	-	-	-	-	-	-	-	6	36	26	11
46	betteraves sucrières	%	-	-	-	-	-	-	-	-	-	-	-	-
47	Horticulture	U.C.	-	131	52	111	126	26	-	-	-	-	193	4
48	dont : légumes frais	%	-	96	100	90	100	100	-	-	-	-	100	100
49	Cultures fruitières	U.C.	111	9	-	-	2	-	-	-	146	42	6	1
50	dont : agrumes	%	-	-	-	-	-	-	-	-	-	-	-	-
51	Viticulture	U.C.	-	3	26	-	-	-	-	-	-	-	-	-
52	dont : raisins	%	-	-	46	-	-	-	-	-	-	-	-	-
53	Oléiculture	U.C.	-	-	-	-	-	-	-	-	-	-	-	-
54	dont : olives	%	-	-	-	-	-	-	-	-	-	-	-	-
55	Eleavage bovin	U.C.	17.726	15.654	11.627	18.555	11.887	47.665	- 26	252	3.045	2.785	5.467	6.996
56	dont : bovins	%	58	55	61	45	75	24	84	79	46	40	35	26
57	Eleavage ovin et caprin	U.C.	116	1	539	3	1.118	14	2.257	4.408	-	-	-	1
58	Eleavage porcin	U.C.	291	442	874	441	399	226	9	393	1.317	1.468	3.641	3.486
59	Aviculture	U.C.	660	138	191	388	181	591	- 2	-	213	- 44	50	529
60	Charges	%	16	14	12	18	13	19	16	8	13	10	13	7
61	Frais spécifiques des cultures	%	44	50	43	45	51	50	73	86	44	46	51	74
62	Frais spécifiques de l'élevage	%	20	20	23	19	18	21	3	-	29	25	6	7
63	Frais de mécanisation	%	6	4	1	1	3	1	4	3	1	1	4	3
64	Travaux par tiers	%	13	11	19	16	15	8	1	1	11	15	4	6
64	Frais généraux	%	-	-	-	-	-	-	-	-	-	-	-	-
65	Revenu d'exploitation	U.C.	22.773	20.521	17.029	27.499	18.702	58.789	2.211	5.112	6.069	5.761	11.000	11.661
66	Production brute	U.C.	1.398	1.193	2.008	3.299	3.122	4.869	9	18	919	820	912	199
66	- Intraconsommation	U.C.	21.375	19.328	15.021	24.200	15.580	53.920	2.202	5.094	5.150	4.941	10.088	11.462
67	= Produit brut	U.C.	7.274	7.208	5.492	9.216	4.123	22.749	663	2.765	2.002	2.212	4.074	6.645
68	- Approvisionnements et services	U.C.	14.101	12.120	9.529	14.984	11.457	31.171	1.539	2.329	3.148	2.729	6.014	4.817
69	= Revenu d'exploitation brut	U.C.	1.113	882	889	1.363	821	3.050	11	7	694	530	188	238
70	- Amortissement du matériel	U.C.	12.988	11.238	8.640	13.621	10.636	28.121	1.528	2.322	2.454	2.199	5.826	4.579
71	= Revenu d'exploitation net	U.C.	12.988	11.238	8.640	13.621	10.636	28.121	1.528	2.322	2.454	2.199	5.826	4.579
72	Revenu de l'exploitant	U.C.	1.872	1.728	294	1.637	3.144	26.239	294	446	46	34	23	21
73	Revenu d'exploitation net	U.C.	3.444	3.245	2.215	2.192	1.797	7.902	577	1.463	348	322	•	•
73	- Salaires et charges sociales payés	U.C.	7.672	6.265	5.882	9.792	5.695	-6.020	657	413	2.060	1.843	•	•
74	= Frais fonciers et intérêts payés	U.C.	12.988	11.238	8.640	13.621	10.636	28.121	1.528	2.322	2.454	2.199	5.826	4.579
75	= Revenu de l'exploitant et de sa famille	U.C.	1.872	1.728	294	1.637	3.144	26.239	294	446	46	34	23	21
76	Revenu du travail	U.C.	12.988	11.238	8.640	13.621	10.636	28.121	1.528	2.322	2.454	2.199	5.826	4.579
77	Revenu d'exploitation net	U.C.	5.561	5.224	3.934	3.883	4.081	13.374	1.234	3.185	917	890	1.214	1.272
77	- Rémunération capital foncier et d'exploitation	U.C.	7.427	6.014	4.686	9.738	6.555	14.547	294	- 863	1.537	1.309	4.612	3.307
78	= Revenu du travail	U.C.	1.872	1.728	543	1.637	3.144	26.239	294	446	46	34	23	21
79	- Salaires et charges sociales payés	U.C.	5.555	4.286	4.143	8.101	3.411	-11.692	-	-1.309	1.491	1.275	4.589	3.286
80	= Revenu du travail familial	U.C.	295	274	211	273	193	664	61	42	618	650	1.269	1.384
81	Produit brut à l'ha	U.C.	195	172	134	169	142	384	42	19	378	359	757	582
82	Revenu d'exploitation brut à l'ha	U.C.	7.678	6.838	5.727	7.627	4.766	4.565	1.327	1.909	4.015	3.865	6.247	7.827
83	Principaux résultats par U.T.A.	U.C.	5.065	4.288	3.633	4.722	3.505	2.639	927	873	2.454	2.135	3.724	3.289
84	Revenu d'exploitation brut par U.T.A.	U.C.	2.668	2.128	1.787	3.069	2.005	1.231	177	- 323	1.198	1.024	2.856	2.258
85	Revenu du travail par U.T.A.	U.C.	3.124	2.249	1.902	3.592	2.019	-6.952	-	- 491	1.165	1.019	2.885	2.251
86	Revenu du travail fam. par U.T.A. fam.	U.C.	-	-	-	-	-	-	-	-	-	-	-	-

* Critère déterminé à partir de données comptables et extra-comptables.

CLASSE D'EXPLOITATIONS	HERBIVORES - GRANIVORES										
	Orientation technico-économique										
	Superficie										
CIRCONSCRIPTION	1	2	3	4	5	6	7	14	34	36	
	10 - 20 ha.										
	N°										
1	14	20	62	31	40	63	72	16	36	60	
2	92	95	98	100	100	100	100	81	72	70	
3	16,1	16,3	16,0	15,9	15,6	14,4	13,8	14,6	14,5	13,9	
4	81	76	75	77	66	75	83	58	22	51	
5	18	23	24	21	32	23	16	40	76	48	
6	1,8	1,8	2,0	1,9	1,8	1,9	2,0	2,9	1,7	1,6	
7	97	97	94	96	97	97	92	96	98	97	
8	10,6	10,8	12,3	11,6	11,5	12,9	13,8	13,4	11,2	11,4	
9	13,176	11,219	15,388	15,702	15,328	11,390	11,783	12,954	16,766	16,522	
10	45	45	39	34	40	33	35	51	64	64	
11	26	37	36	45	40	44	41	26	22	16	
12	27	17	24	20	21	19	22	19	13	19	
13	819	691	961	987	982	791	852	886	1,155	1,189	
14	7,734	6,408	7,861	8,531	8,599	6,161	6,201	6,631	10,399	10,452	
15	82	79	85	76	85	79	76	88	.	.	
16	44	40	46	44	44	42	43	31	34	15	
17	-	-	-	-	-	-	-	-	1	-	
18	-	-	-	-	-	-	-	-	-	-	
19	-	-	-	-	-	-	-	-	-	-	
20	16	5	8	10	12	14	14	42	13	1	
22	34	54	44	44	43	42	41	25	51	82	
23	22,5	25,5	25,6	24,5	27,0	21,6	22,6	20,2	30,4	34,9	
24	10,7	9,0	10,2	9,2	10,0	8,3	9,0	9,4	14,8	18,2	
25	-	0,1	0,1	-	-	-	-	0,2	-	1,9	
26	28,8	29,2	39,5	29,4	26,5	28,8	26,3	18,9	44,2	53,9	
27	44,3	41,9	62,7	53,5	92,4	29,1	62,0	27,1	40,3	47,3	
28	326	351	409	366	347	348	337	232	448	281	
29	-	-	343	303	305	255	246	-	342	-	
30	-	-	-	-	-	-	-	-	-	-	
31	-	-	543	-	-	827	897	-	705	-	
32	-	-	-	-	-	-	-	-	-	-	
33	411	398	404	365	322	271	299	202	317	391	
34	20	21	20	23	20	21	21	15	14	5	
35	-	-	-	-	-	-	-	-	-	-	
36	-	-	-	-	-	-	-	-	-	-	
37	-	-	-	-	-	-	-	-	-	-	
38	-	-	-	-	-	-	-	-	-	-	
39	50	51	46	47	46	46	48	52	53	61	
40	-	-	-	-	-	-	-	-	-	-	
41	23	21	25	20	18	25	20	23	29	28	
42	4	2	4	3	6	1	4	2	1	2	

43	Produit brut	U.C.	944	547	771	1.037	132	1.253	710
44	Agriculture générale	%	54	79	69	43	72	46	59
45	dont : céréales	%	22	18	10	34	3	25	14
46	dont : pommes de terre betteraves sucrières	%	23	1	19	21	-	27	22
47	Horticulture	U.C.	26	-	-	3	34	129	-
48	dont : légumes frais	%	100	-	-	100	100	100	-
49	Cultures fruitières	U.C.	4	1	152	59	12	12	11
50	dont : agrumes	%	-	-	-	-	-	-	-
51	Viticulture	U.C.	-	2	27	4	9	-	-
52	dont : raisins	%	-	100	-	-	-	-	-
53	Oléiculture	U.C.	-	-	-	-	-	-	-
54	dont : olives	%	-	-	-	-	-	-	-
55	Elevage bovin	U.C.	5.946	6.049	4.086	4.828	4.164	8.266	10.265
56	dont : bovins	%	28	33	49	46	40	35	26
57	Elevage ovin et caprin	U.C.	1	49	-	-	14	-	53
58	Elevage porcin	U.C.	2.820	3.376	2.312	2.067	1.967	4.673	4.827
59	Aviculture	U.C.	520	589	169	463	167	217	474
60	Charges	%	13	13	14	13	14	14	8
61	Frais spécifiques des cultures	%	52	57	44	46	56	67	62
62	Frais spécifiques de l'élevage	%	17	19	28	28	15	9	7
63	Frais de mécanisation	%	3	2	1	1	4	4	5
64	Travaux par tiers	%	12	8	11	10	10	4	6
65	Frais généraux	%	-	-	-	-	-	-	-
65	Revenu d'exploitation	U.C.	12.086	11.647	9.162	10.281	8.313	16.055	16.772
66	Production brute	U.C.	1.149	1.684	1.973	1.384	1.388	1.391	343
67	- Intraconsommation	U.C.	10.937	9.963	7.814	8.897	6.925	14.664	16.429
67	= Produit brut	U.C.	5.925	4.566	3.444	3.591	2.959	6.114	9.413
68	- Approvisionnements et services	U.C.	5.012	5.397	4.670	5.306	3.966	8.550	7.016
69	= Revenu d'exploitation brut	U.C.	699	946	1.052	921	382	483	390
70	- Amortissement du matériel	U.C.	4.343	4.475	3.618	4.385	3.584	8.067	6.626
71	= Revenu d'exploitation net	U.C.	4.343	4.475	3.618	4.385	3.584	8.067	6.626
72	Revenu de l'exploitant	U.C.	95	134	100	112	91	64	149
73	- Salaires et charges sociales payés	U.C.	999	886	634	681	571	•	•
74	= Revenu de l'exploitant et de sa famille	U.C.	3.249	3.455	2.884	3.592	2.922	•	•
76	Revenu d'exploitation net	U.C.	4.343	4.475	3.618	4.385	3.584	8.067	6.626
77	- Rémunération capital foncier et d'exploitation	U.C.	1.842	1.746	1.483	1.496	1.265	1.928	2.476
78	= Revenu du travail	U.C.	2.501	2.909	2.135	2.889	2.319	6.139	4.150
79	- Salaires et charges sociales payés	U.C.	95	134	100	112	91	64	149
80	= Revenu du travail familial	U.C.	2.406	2.775	2.035	2.777	2.228	6.075	4.001
81	Principaux résultats à l'ha	U.C.	679	613	543	643	474	1.010	1.182
82	Produit brut à l'ha	U.C.	311	332	324	383	271	589	505
83	Revenu d'exploitation brut par U.T.A.	U.C.	6.420	5.691	4.227	4.683	3.545	9.095	10.393
84	Revenu d'exploitation brut par U.T.A.	U.C.	2.942	3.083	2.526	2.792	2.030	5.303	4.439
85	Revenu du travail par U.T.A.	U.C.	1.468	1.662	1.155	1.520	1.187	3.807	2.625
86	Revenu du travail fam. par U.T.A. fam.	U.C.	1.452	1.631	1.129	1.585	1.179	3.841	2.587

* Critère déterminé à partir de données comptables et extra-comptables.

CLASSE D'EXPLOITATIONS	Orientation technico-économique										HERBIVORES - GRANIVORES										GRANIVORES - HERBIVORES	
	Superficie										20 - 50 ha										5 - 10 ha	
	1	2	3	4	5	6	13	14	16	36	1	2	3	4	5	6	13	14	16	36	34	36
	CIRCONSCRIPTION																					
	Superficie																					
	Superficie																					
1	Exploitations comptables																					
2	Nombre d'exploitations comptables																					
3	dont : exploitations avec traction mécanique																					
4	Superficie																					
5	S.A.U.																					
6	dont : en faire-valoir direct																					
7	en fermage																					
8	Mair-d'oeuvre																					
9	Nombre d'U.T.A.																					
10	dont : familiales																					
11	U.T.A. par 100 ha de S.A.U.																					
12	Capital																					
13	Capital d'exploitation																					
14	dont : cheptel vif																					
15	dont : cheptel mort																					
16	capital circulant																					
17	Capital d'exploitation à l'ha																					
18	Capital d'exploitation par U.T.A.																					
19	Capital propre / capital total																					
20	Utilisation du sol																					
21	Agriculture générale																					
22	Horticulture																					
23	Cultures fruitières																					
24	Viticulture																					
25	Oléiculture																					
26	Cultures fourragères																					
27	Prairies et pâturages permanents																					
28	Effectif du bétail																					
29	Bovins																					
30	dont : vaches laitières																					
31	Ovins																					
32	Porcins																					
33	Foules ponduses																					
34	Production en valeur à l'ha ou par tête																					
35	Blé tendre à l'ha																					
36	Orge à l'ha																					
37	Maïs à l'ha																					
38	Betteraves sucrières à l'ha																					
39	Pommes à l'ha																					
40	Lait par vache laitière																					
41	Production brute																					
42	Agriculture générale																					
43	Horticulture																					
44	Cultures fruitières																					
45	Viticulture																					
46	Oléiculture																					
47	Elevage bovin																					
48	Elevage ovin et caprin																					
49	Elevage porcine																					
50	Aviculture																					

43	Produit brut	U.C.	2.647	929	1.053	1.552	1.079	1.049	977	544	378	1.916	813	223
44	Agriculture générale	%	87	40	67	68	41	82	100	97	91	73	39	71
45	dont : céréales	%	1	35	14	6	7	4	-	1	4	15	25	23
46	pommes de terre	%	10	25	12	25	14	11	-	-	-	12	19	-
47	betteraves sucrières	%	-	-	-	-	-	-	4	65	44	-	130	147
48	Horticulture	U.C.	-	-	-	-	-	-	100	100	100	-	100	100
49	dont : légumes frais	%	-	-	-	-	-	-	109	66	-	-	46	44
50	Cultures fruitières	U.C.	-	-	-	23	-	184	-	-	-	-	-	-
51	dont : agrumes	%	-	-	-	-	-	-	-	-	-	-	-	-
52	Viticulture	U.C.	-	-	-	-	-	-	-	36	20	-	-	-
53	dont : raisins	%	-	-	-	-	-	-	-	-	-	-	-	-
54	Oléiculture	U.C.	-	-	-	-	-	-	-	-	-	-	-	-
55	dont : olives	%	-	-	-	-	-	-	-	-	-	-	-	-
56	Eleavage bovin	U.C.	11.334	8.946	9.311	7.799	7.594	6.681	10.526	7.786	6.271	17.128	4.721	6.321
57	dont : bovins	%	33	37	41	41	40	46	41	46	50	29	35	25
58	Eleavage ovin et caprin	U.C.	-	-	-	-	-	-	-3	8	71	177	-	14
59	Eleavage porcin	U.C.	6.304	5.320	5.715	2.877	4.001	3.296	3.595	4.786	2.944	6.834	7.784	6.713
60	Aviculture	U.C.	303	235	463	1.039	239	447	144	437	410	1.696	861	1.663
61	Charges													
62	Frais spécifiques des cultures	%	13	13	14	14	12	14	14	14	10	11	8	5
63	Frais spécifiques de l'élevage	%	57	58	59	53	58	48	53	58	55	67	80	80
64	Frais de mécanisation	%	16	16	16	24	20	26	16	13	17	10	4	5
65	Travaux par tiers	%	2	2	2	1	1	1	2	3	2	4	4	2
66	Frais généraux	%	10	8	9	7	7	9	13	10	15	6	2	6
67	Revenu d'exploitation													
68	Production brute	U.C.	23.225	18.832	21.524	16.462	16.306	14.453	18.128	17.112	12.213	28.483	15.223	15.469
69	- Intracoconsommation	U.C.	1.748	2.922	4.139	2.636	2.850	2.260	1.615	2.127	1.486	592	724	187
70	= Produit brut	U.C.	21.477	15.910	17.385	13.826	13.456	12.193	16.513	14.985	10.727	27.891	14.499	15.282
71	- Approvisionnements et services	U.C.	13.078	8.584	8.446	6.655	6.462	4.471	7.442	6.742	4.561	15.921	6.713	9.301
72	= Revenu d'exploitation brut	U.C.	8.399	7.326	8.939	7.171	6.994	7.722	9.071	8.243	6.166	11.970	7.786	5.981
73	- Amortissement du matériel	U.C.	1.357	1.122	1.277	1.564	1.225	1.503	997	702	715	746	233	264
74	= Revenu d'exploitation net	U.C.	7.042	6.204	7.662	5.607	5.769	6.219	8.074	7.541	5.451	11.224	7.553	5.717
75	Revenu de l'exploitant													
76	Revenu d'exploitation net	U.C.	7.042	6.204	7.662	5.607	5.769	6.219	8.074	7.541	5.451	11.224	7.553	5.717
77	- Salaires et charges sociales payés	U.C.	1.013	408	569	439	158	491	713	728	263	494	16	168
78	= Revenu de l'exploitant et de sa famille	U.C.	2.174	1.329	1.455	1.433	893	840	2.247	1.438	1.108	•	•	•
79	- Frais fonciers et intérêts payés	U.C.	3.855	4.467	5.638	3.735	4.718	4.888	5.114	5.375	4.080	•	•	•
80	= Revenu du travail	U.C.	7.042	6.204	7.662	5.607	5.769	6.219	8.074	7.541	5.451	11.224	7.553	5.717
81	Revenu d'exploitation net	U.C.	7.042	6.204	7.662	5.607	5.769	6.219	8.074	7.541	5.451	11.224	7.553	5.717
82	- Rémunération capital foncier et d'exploitation	U.C.	3.713	2.502	3.131	2.070	1.993	2.276	3.279	2.469	1.895	3.814	1.410	1.536
83	= Revenu du travail	U.C.	3.329	3.702	4.531	3.537	3.776	3.943	4.795	5.072	3.556	7.410	6.143	4.181
84	Principaux résultats à l'ha													
85	Produit brut à l'ha	U.C.	1.013	408	569	439	158	491	713	728	263	494	16	168
86	Revenu de l'exploitant et de sa famille	U.C.	2.316	3.294	3.962	3.098	3.618	3.452	4.082	4.344	3.293	6.916	6.127	4.013
87	Principaux résultats par U.T.A.													
88	Produit brut par U.T.A.	U.C.	664	563	530	563	577	508	490	533	346	1.036	1.891	1.961
89	Revenu de l'exploitant et de sa famille	U.C.	260	259	272	292	300	322	269	293	199	445	1.016	768
90	Principaux résultats par U.T.A. fam.													
91	Produit brut par U.T.A. fam.	U.C.	10.292	8.380	7.056	7.471	6.411	6.012	6.616	5.632	4.241	12.665	9.419	10.756
92	Revenu de l'exploitant et de sa famille	U.C.	4.025	3.859	3.628	3.875	3.332	3.807	3.634	3.099	2.438	5.436	5.059	4.210
93	Revenu du travail par U.T.A. fam.	U.C.	1.595	1.950	1.839	1.911	1.799	1.944	1.921	1.907	1.406	3.365	3.991	2.942
94	Revenu de l'exploitant et de sa famille	U.C.	1.340	1.949	1.807	1.884	1.850	1.885	2.001	2.055	1.410	3.702	4.002	2.943

* Critère déterminé à partir de données comptables et extra-comptables.

CLASSE D'EXPLOITATIONS	Orientation technico-économique		GRANIVORES - HERBIVORES										PORCINS		AUTRES		
	Superficie	N°	10 - 20 ha										5-10 ha	10-20 ha	5-10 ha		
			2	3	6	7	34	36	2	20-50 ha	36	28					
Exploitations comptables																	
1 Nombre d'exploitations comptables		29	14	11	22			32	49	25			18	19	10		
2 dont : exploitations avec traction mécanique		100	100	100				68	67	96			38	79	50		
Superficie																	
3 S.A.U.	ha	16,3	14,7	13,9	13,5			13,5	13,4	27,4			8,1	12,1	6,9		
4 dont : en faire-valoir direct	%	87	54	75	79			27	56	83			52	56	37		
5 en ferme	%	12	35	24	19			72	42	15			47	42	-		
Main-d'oeuvre																	
6 Nombre d'U.T.A.	nbre	1,7	2,2	1,9	2,0			1,8	1,8	1,9			1,5	1,8	2,3		
7 dont : familiales	%	93	98	97	94			99	96	91			98	97	99		
8 U.T.A. par 100 ha de S.A.U.	nbre	10,2	14,5	13,5	14,1			13,0	13,2	6,8			17,5	14,3	32,9		
Capital																	
9 Capital d'exploitation	U.C.	13892	15975	12079	14901			18573	19795	20203			15803	21922	4599		
10 dont : cheptel vif	%	42	37	35	32			68	61	45			66	61	60		
11 cheptel mort	%	37	33	35	43			18	14	37			12	14	17		
12 capital circulant	%	20	28	29	24			13	24	17			21	24	22		
13 Capital d'exploitation à l'ha	U.C.	853	1087	870	1101			1371	1477	737			1947	1805	664		
14 Capital d'exploitation par U.T.A.	U.C.	8390	7503	6446	7827			10578	11205	10880			11181	12676	2021		
15 Capital propre / capital total	%	81	91	76	76			•	•	78			•	•	98		
Utilisation du sol																	
16 Agriculture générale	%	48	48	53	53			34	22	52			23	31	57		
17 Horticulture	%	-	-	-	-			-	-	-			-	1	2		
18 Cultures fruitières	%	-	-	-	-			-	-	-			-	-	-		
19 Viticulture	%	-	-	-	-			-	-	-			-	-	1		
20 Oléiculture	%	-	-	-	-			-	-	-			-	-	-		
21 Cultures fourragères	%	5	8	15	18			11	1	3			2	1	41		
22 Prairies et pâturages permanents	%	44	43	30	28			53	75	43			74	66	-		
Effectif du bétail																	
23 Bovins	nbre	22,3	23,4	20,3	19,0			29,8	33,5	35,2			20,9	28,2	7,4		
24 dont : vaches laitières	nbre	8,4	9,5	7,7	7,7			13,7	16,2	11,3			11,1	13,8	1,1		
25 Ovins	nbre	-	-	-	-			-	0,4	-			-	0,1	0,2		
26 Porcins	nbre	79,9	73,9	49,5	57,3			101,7	96,4	109,5			134,5	178,3	14,2		
27 Poules pondeuses	nbre	147,8	117,9	44,0	119,9			133,7	100,2	81,6			120,0	31,8	21,8		
Production en valeur à l'ha ou par tête																	
28 Blé tendre à l'ha	U.C.	•	425	•	363			415	•	•			•	•	245		
29 Orge à l'ha	U.C.	360	381	257	•			341	287	318			•	274	•		
30 Maïs à l'ha	U.C.	-	-	•	398			•	•	•			•	•	•		
31 Betteraves sucrières à l'ha	U.C.	-	-	•	•			724	816	•			•	•	•		
32 Pommes à l'ha	U.C.	-	-	-	-			-	-	-			-	-	-		
33 Lait par vache laitière	U.C.	375	388	286	313			348	410	384			379	389	-		
Production brute																	
34 Agriculture générale	%	18	18	22	21			10	5	22			3	6	30		
35 Horticulture	%	-	-	-	-			-	-	-			-	-	2		
36 Cultures fruitières	%	-	-	1	-			-	-	-			-	-	-		
37 Viticulture	%	-	-	-	-			-	-	-			-	-	7		
38 Oléiculture	%	-	-	-	-			-	-	-			-	-	-		
39 Eleavage bovin	%	32	34	34	33			36	45	32			29	29	29		
40 Eleavage ovin et caprin	%	-	-	-	-			-	-	-			-	-	-		
41 Eleavage porcin	%	39	39	37	32			51	42	39			58	61	20		
42 Aviculture	%	5	4	2	8			1	5	2			4	4	7		

RESEAU D'INFORMATION COMPTABLE AGRICOLE DE LA CEE

RESULTATS "1969"

" 1969 "

CLASSE D'EXPLOITATIONS		ORIENTATION TECHNOICO-ECONOMIQUE													
		AGRICULTURE GENERALE													
CIRCONSRIPTION		5 - 10 ha					10 - 20 ha					20 - 50 ha			
Superficie		26	22	23	31	36	12	15	16	31	36	15	16	31	36
1	Exploitations comptables	15	20	23	22	25	15	25	18	30	94	15	25	18	30
2	Nombre d'exploitations comptables	86	-	95	72	100	100	96	94	86	100	100	96	86	100
3	Superficie	8,4	6,9	16,3	14,5	16,4	37,4	35,7	39,0	30,2	33,2	37,4	35,7	39,0	30,2
4	S.A.U.	92	100	31	100	45	19	26	46	64	28	19	26	46	64
5	dont : en faire-valoir direct	-	-	67	-	54	76	71	52	32	71	76	71	52	32
6	en fermage	1,1	1,1	2,0	1,3	1,3	2,1	1,7	1,3	2,3	1,9	2,1	1,7	1,3	2,3
7	Main-d'oeuvre	92	95	96	84	91	79	98	91	75	69	79	98	91	75
8	Nombre d'U.T.A.	12,6	15,1	11,9	8,4	7,8	5,6	4,6	3,2	7,5	5,6	5,6	4,6	3,2	7,5
9	dont : familiales	3,911	759	10,226	3,567	10,613	22,425	20,099	21,750	6,620	20,876	22,425	20,099	21,750	6,620
10	U.T.A. par 100 ha de S.A.U.	2	21	15	6	7	18	8	7	7	9	18	8	7	7
11	Capital	56	18	53	32	42	38	35	29	60	42	38	35	29	60
12	Capital d'exploitation	41	60	30	28	49	43	56	62	31	47	43	56	62	31
13	dont : cheptel vif	466	109	625	246	649	600	564	557	219	629	600	564	557	219
14	capital circulant	3,727	723	5,262	2,948	8,377	10,891	12,520	17,695	2,937	11,236	10,891	12,520	17,695	2,937
15	Capital d'exploitation à l'ha	77	91	85	.	.	77	91	85	.
16	Capital propre / capital total	92	97	92	85	97	82	87	80	78	94	82	87	80	78
17	Utilisation du sol	2	-	-	-	-	2	-	-	1	-	2	-	-	1
18	Agriculture générale	2	-	-	-	-	-	-	-	-	-	-	-	-	-
19	Horticulture	2	1	-	2	-	-	-	-	1	-	-	-	-	1
20	Cultures fruitières	-	-	-	-	-	-	-	-	-	-	-	-	-	-
21	Viticulture	1	-	7	4	1	3	9	12	5	1	3	9	12	5
22	Oléiculture	1	-	1	1	1	11	3	4	4	3	11	3	4	4
23	Cultures fourragères	-	-	4,9	0,2	2,7	14,0	5,0	4,3	0,9	7,0	14,0	5,0	4,3	0,9
24	Prairies et pâturages permanents	-	-	0,8	0,2	1,2	3,7	2,4	1,9	0,5	1,2	3,7	2,4	1,9	0,5
25	Effectif du bétail	-	-	-	-	-	-	-	-	-	-	-	-	-	-
26	Bovins	0,3	0,1	-	-	0,2	6,7	0,3	12,6	0,1	3,5	6,7	0,3	12,6	0,1
27	dont : vaches laitières	21,6	1,1	-	19,2	-	26,4	58,9	13,2	-	1,5	26,4	58,9	13,2	-
28	Ovins	457	355	389	-	438	320	409	307	.	443	320	409	307	.
29	Porcs	-	-	-	-	323	252	318	256	.	368	252	318	256	.
30	Poules pondeuses	827	-	-	-	958	687	397	.	.	981	687	397	.	.
31	Production en valeur à l'ha ou par tête	-	-	-	-
32	Blé tendre à l'ha	-	-	-	-
33	Orge à l'ha	-	-	-	-
34	Maïs à l'ha	-	-	-	-
35	Betteraves sucrières à l'ha	-	-	-	-
36	Pommes à l'ha	-	-	-	-
37	Lait par vache laitière	-	-	-	-
38	Production brute	88	92	88	89	88	72	84	82	83	93	72	84	82	83
39	Agriculture générale	6	-	-	-	-	2	-	-	2	-	2	-	-	2
40	Horticulture	1	-	-	-	-	-	-	-	-	-	-	-	-	-
41	Cultures fruitières	1	6	-	1	-	-	-	-	-	-	-	-	-	-
42	Viticulture	-	-	-	-	-	-	-	-	-	-	-	-	-	-
43	Oléiculture	-	-	-	-	-	-	-	-	-	-	-	-	-	-
44	Eleavage bovin	-	-	9	-	5	14	8	6	2	4	14	8	6	2
45	Eleavage ovin et caprin	-	-	-	-	-	-	-	-	-	-	-	-	-	-
46	Eleavage porcin	-	-	-	-	-	-	-	-	-	-	-	-	-	-
47	Aviculture	1	-	-	-	-	5	-	3	-	-	5	-	3	-
48		1	-	-	-	-	1	3	1	-	-	1	3	1	-

43	Produit brut	U.C.	5.337	1.808	9.986	6.527	3.458	12.123	11.947	11.084	9.489	6.067	25.200
44	Agriculture générale	%	84	62	99	96	83	25	48	90	74	79	25
45	dont : céréales	%	2	-	-	-	-	41	10	-	-	-	43
46	pommes de terre	%	13	11	-	-	11	23	29	3	17	11	20
47	betteraves sucrières	%	391	5	2	-	9	3	469	18	57	181	69
48	Horticulture	U.C.	100	100	100	100	100	-	100	100	100	100	17
49	dont : légumes frais	U.C.	-	-	-	-	-	-	-	-	-	8	-
50	Cultures fruitières	%	-	-	-	-	-	-	-	-	-	-	-
51	dont : agrumes	U.C.	-	-	-	-	-	-	-	-	-	-	-
52	Viticulture	U.C.	73	131	10	-	72	-	-	6	-	203	-
53	dont : raisins	%	-	-	-	-	53	-	-	100	-	55	-
54	Oléiculture	U.C.	-	-	-	-	33	-	-	-	-	83	-
55	dont : olives	%	-	-	-	-	-	-	-	-	-	-	-
56	Élevage bovin	U.C.	-	-	1.106	1.447	25	808	2.552	1.213	810	214	1.171
57	dont : bovins	%	-	-	81	34	51	35	49	30	44	36	64
58	Élevage ovin et caprin	U.C.	-	-	-	-	-	6	-	81	429	-	78
59	Élevage porcin	U.C.	42	8	1	-	13	49	994	18	10	2	157
60	Aviculture	U.C.	89	7	15	26	43	-	160	452	90	163	-
61	Charges	%	46	41	54	48	48	34	33	48	46	51	37
62	Frais spécifiques des cultures	%	3	11	6	22	4	5	21	11	6	7	6
63	Frais de mécanisation	%	14	1	24	12	23	20	24	26	29	25	21
64	Travaux par tiers	%	32	46	9	13	22	25	11	4	6	15	25
65	Frais généraux	%	3	-	5	3	-	14	9	9	11	-	10
66	Revenu d'exploitation	U.C.	6.027	2.108	11.374	8.845	4.019	14.422	17.587	13.756	12.025	7.593	28.188
67	Production brute	U.C.	4	142	111	471	149	597	840	499	441	267	1.113
68	Intracommation	U.C.	6.023	1.966	11.263	8.374	3.870	13.825	16.747	13.257	11.584	7.326	27.075
69	Revenu d'exploitation net	U.C.	2.270	730	3.630	3.251	1.269	5.139	7.148	4.698	4.473	2.424	9.228
70	Amortissement du matériel	U.C.	3.753	1.236	7.633	5.123	2.601	8.686	9.599	8.559	7.111	4.902	17.847
71	Revenu d'exploitation net	U.C.	251	9	700	315	270	786	1.401	989	1.094	490	1.367
72	Revenu de l'exploitant	U.C.	3.502	1.227	6.933	4.808	2.331	7.900	8.198	7.570	6.017	4.412	16.280
73	Revenu d'exploitation net	U.C.	200	120	209	159	293	356	809	64	233	765	2.217
74	Salaires et charges sociales payés	U.C.	-	-	-	-	-	-	2.039	1.269	1.184	-	-
75	Revenu de l'exploitant et de sa famille	U.C.	-	-	-	-	-	-	5.350	6.237	4.600	-	-
76	Revenu du travail	U.C.	3.502	1.227	6.933	4.808	2.331	7.900	8.198	7.570	6.017	4.412	16.280
77	Revenu d'exploitation net	U.C.	200	120	209	159	293	356	809	64	233	765	2.217
78	Rémunération capital foncier et d'exploitation	U.C.	-	-	-	-	-	-	-	-	-	-	-
79	Revenu du travail	U.C.	-	-	-	-	-	-	-	-	-	-	-
80	Salaires et charges sociales payés	U.C.	-	-	-	-	-	-	-	-	-	-	-
81	Revenu de l'exploitant et de sa famille	U.C.	-	-	-	-	-	-	-	-	-	-	-
82	Principaux résultats à l'ha	U.C.	718	282	688	645	267	845	448	372	297	242	816
83	Produit brut à l'ha	U.C.	447	177	466	395	179	531	257	240	182	162	538
84	Principaux résultats par U.T.A.	U.C.	5.738	1.872	5.796	3.363	3.199	10.913	8.134	8.258	9.424	3.250	14.573
85	Revenu d'exploitation brut par U.T.A.	J.C.	3.576	1.177	3.928	2.057	2.150	6.856	4.662	5.331	5.785	2.175	9.606
86	Revenu du travail par U.T.A.	U.C.	2.180	696	2.335	1.243	678	4.796	2.567	3.481	1.080	914	6.601
87	Revenu du travail fam. par U.T.A. fam.	U.C.	2.147	609	2.306	1.216	505	4.923	2.726	3.506	979	760	7.756

* Critère déterminé à partir de données comptables et extra-comptables.

1969

CLASSE D'EXPLOITATIONS	Orientation technico-économique		AGRICULTURE GÉNÉRALE									
	Superficie		50 ha									
CIRCONSCRIPTION	N°		12	15	16	22	31	36				
Exploitations comptables	nbre	%										
1 Nombre d'exploitations comptables	25					26	17	11				
2 dont : exploitations avec traction mécanique	100				94	100	100	100				
Superficie	ha	%										
3 S.A.U.	111,1		116,6	119,9	98,2	79,1	54,1					
4 dont : en faire-valoir direct	19		20	53	15	62	25					
5 en fermage	79		78	45	81	30	73					
Main-d'œuvre	nbre	%										
6 Nombre d'U.T.A.	3,7		2,8	2,8	6,4	2,8	2,6					
7 dont : familiales	35		55	57	28	50	63					
8 U.T.A. par 100 ha de S.A.U.	3,3		2,4	2,3	6,5	3,6	4,8					
Capital	U.C.	%										
9 Capital d'exploitation	64.011		61.009	55.704	59.786	24.843	34.611					
10 dont : cheptel vif	18		4	12	13	9	7					
11 cheptel mort	30		34	26	45	59	44					
12 capital circulant	51		60	61	41	30	47					
13 Capital d'exploitation à l'ha	576		523	464	609	314	640					
14 Capital d'exploitation par U.T.A.	17.683		21.850	20.214	9.412	8.945	13.525					
15 Capital propre / capital total	56		73	85	.	.	.					
Utilisation du sol	%	%										
16 Agriculture générale	81		93	80	94	81	94					
17 Horticulture	1		-	-	-	-	-					
18 Cultures fruitières	-		-	-	-	-	-					
19 Viticulture	-		-	-	-	-	-					
20 Oléiculture	-		-	-	-	-	-					
21 Cultures fourragères	3		3	13	3	7	1					
22 Prairies et pâturages permanents	14		2	5	2	4	4					
Effectif du bétail	nbre	%										
23 Bovins	42,1		6,7	12,3	26,0	4,0	11,3					
24 dont : vaches laitières	7,3		1,6	2,7	9,3	2,6	1,4					
25 Ovins	4,3		17,0	71,1	-	47,6	3,6					
26 Porcins	3,5		1,7	2,0	-	0,3	-					
27 Poules pondeuses	32,8		56,0	11,3	-	55,0	-					
Production en valeur à l'ha ou par tête	U.C.	%										
28 Blé tendre à l'ha	339		412	302	.	.	464					
29 Orge à l'ha	255		310	257	-	.	359					
30 Maïs à l'ha	428		430	693	-	.	.					
31 Betteraves sucrières à l'ha	661		767	.	-	.	968					
32 Pommes à l'ha	.		.	.	-	.	.					
33 Lait par vache laitière	311		301	.	333	.	.					
Production brute	%	%										
34 Agriculture générale	80		93	83	89	82	93					
35 Horticulture	1		-	-	-	-	-					
36 Cultures fruitières	-		-	-	-	-	-					
37 Viticulture	-		-	1	-	1	-					
38 Oléiculture	-		-	-	-	3	-					
39 Elevage bovin	14		2	5	9	5	4					
40 Elevage ovin et caprin	-		1	4	-	4	-					
41 Elevage porcin	-		-	-	-	-	-					
42 Aviculture	-		-	-	-	-	-					

43	<u>Produit brut</u>	U.C.	35.347	44.164	29.193	58.430	23.683	42.043
44	Agriculture Générale	%	59	82	71	100	78	25
45	dont : céréales	%	5	2	-	-	-	36
46	pommes de terre	%	28	9	19	-	10	19
	betteraves sucrières	%	-	-	-	-	-	-
47	Horticulture	U.C.	601	29	24	-	-	120
48	dont : légumes frais	%	100	100	100	-	-	100
49	Cultures fruitières	U.C.	-	-	-	-	-	-
50	dont : agrumes	%	-	-	-	-	-	-
51	Viticulture	U.C.	-	7	432	-	308	-
52	dont : raisins	%	-	53	68	-	73	-
53	Oléiculture	U.C.	-	-	-	-	947	-
54	dont : olives	%	-	-	-	-	91	-
55	Élevage bovin	U.C.	6.701	1.224	1.818	6.398	1.500	1.820
56	dont : bovins	%	67	63	62	53	43	74
57	Élevage ovin et caprin	U.C.	131	483	1.697	-	1.433	13
58	Élevage porcin	U.C.	201	76	205	-	14	-
59	Aviculture	U.C.	285	370	206	-	25	-
	<u>Charges</u>							
60	Frais spécifiques des cultures	%	43	54	53	55	53	33
61	Frais spécifiques de l'élevage	%	15	5	10	14	10	6
62	Frais de mécanisation	%	26	30	25	23	26	23
63	Travaux par tiers	%	5	3	3	1	9	26
64	Frais généraux	%	9	7	7	6	-	10
	<u>Revenu d'exploitation</u>							
65	Production brute	U.C.	46.720	46.155	36.643	65.933	30.112	46.202
66	- Intracoconsommation	U.C.	2.117	1.075	1.253	398	1.202	950
67	= Produit brut	U.C.	44.603	47.080	35.390	65.535	28.910	45.252
68	- Approvisionnements et services	U.C.	17.470	15.195	14.403	24.704	7.206	14.408
69	= Revenu d'exploitation brut	U.C.	27.133	31.885	20.987	40.831	21.704	30.844
70	- Amortissement du matériel	U.C.	3.545	3.368	2.532	4.500	1.760	2.388
71	= Revenu d'exploitation net	U.C.	23.588	28.517	18.455	36.331	19.944	28.456
	<u>Revenu de l'exploitant</u>							
72	Revenu d'exploitation net	U.C.	23.588	28.517	18.455	36.331	19.944	28.456
73	- Salaires et charges sociales payés	U.C.	5.867	3.232	2.634	9.978	4.075	3.398
74	- Frais fonciers et intérêts payés	U.C.	5.620	5.572	3.565	•	•	•
75	= Revenu de l'exploitant et de sa famille	U.C.	12.101	19.713	12.256	•	•	•
	<u>Revenu du travail</u>							
76	Revenu d'exploitation net	U.C.	23.588	28.517	18.455	36.331	19.944	18.456
* 77	- Réimposition capital foncier et d'exploitation	U.C.	7.423	7.246	6.438	13.835	7.256	6.927
* 78	= Revenu du travail	U.C.	16.165	21.271	12.017	22.496	12.688	21.529
	<u>Salaires et charges sociales payés</u>							
* 79	- Salaires et charges sociales payés	U.C.	5.867	3.232	2.634	9.978	4.075	3.398
* 80	= Revenu du travail familial	U.C.	10.298	18.039	9.383	12.518	8.613	18.131
	<u>Principaux résultats à l'ha</u>							
81	Produit brut à l'ha	U.C.	402	404	295	667	365	837
82	Revenu d'exploitation brut à l'ha	U.C.	244	273	175	416	274	570
	<u>Principaux résultats par U.T.A.</u>							
83	Produit brut par U.T.A.	U.C.	12.322	16.861	12.842	10.317	10.410	17.683
84	Revenu d'exploitation brut par U.T.A.	U.C.	7.496	11.419	7.616	6.428	7.815	12.053
* 85	Revenu du travail par U.T.A.	U.C.	4.466	7.618	4.361	3.542	4.569	8.413
* 86	Revenu du travail fam. par U.T.A. fam.	U.C.	7.794	11.622	5.566	6.964	6.137	11.153

* Critère déterminé à partir de données comptables et extra-comptables.

1969

CLASSE D'EXPLOITATIONS		Orientation technico-économique													
		Superficie													
CIRCONSCRIPTION		← 5 ha													
		14	16	21	24	25	29	30	31	32	33	34	36		
	N°														
1	Exploitations comptables														
2	Nombre d'exploitations comptables	20	15	13	15	17	42	56	53	29	31	29	96		
	dont : exploitations avec traction mécanique	95	86	61	73	100	85	32	39	51	35	89	75		
3	Superficie														
4	S.A.U.	3,3	0,7	2,2	2,1	2,1	2,7	1,1	2,6	1,5	3,0	1,0	1,6		
5	dont : en faire-valoir direct	41	72	65	97	85	43	70	94	100	59	87	74		
	en fermage	57	27	34	2	13	3	29	6	-	32	12	25		
6	Main-d'oeuvre														
7	Nombre d'U.F.A.	3,9	2,6	2,5	2,3	2,7	2,5	2,5	1,5	2,5	1,7	2,2	1,9		
8	dont : familiales	54	98	70	95	86	92	97	80	85	65	79	67		
9	U.F.A. par 100 ha de S.A.U.	116,5	350,5	112,8	106,2	123,6	89,7	214,8	54,0	153,1	54,2	208,6	116,8		
10	Capital														
11	Capital d'exploitation	14.337	8.777	6.720	4.223	4.706	3.606	1.681	1.569	4.304	1.872	18.999	10.158		
	dont : cheptel vif	-	-	1	11	1	18	34	7	-	1	-	-		
12	cheptel mort	27	44	41	59	48	47	27	32	45	41	31	30		
13	capital circulant	71	55	57	29	50	34	38	60	53	57	68	69		
14	Capital d'exploitation à l'ha	4.374	11.969	3.088	1.958	2.154	1.318	1.490	588	2.712	623	18.709	6.381		
15	Capital d'exploitation par U.F.A.	3.757	3.415	2.738	1.845	1.743	1.471	694	1.089	1.773	1.151	8.970	5.467		
	Capital propre / capital total	47,6	82	78		
16	Utilisation du sol														
17	Agriculture générale	14	-	18	21	-	20	3	9	-	-	-	1		
18	Horticulture	70	88	68	72	50	63	95	90	99	93	101	93		
19	Cultures fruitières	-	-	6	6	6	1	-	2	-	1	2	-		
20	Viticulture	1	-	-	8	4	1	-	9	-	1	-	-		
21	Oléiculture	-	-	1	-	19	-	-	8	-	-	-	-		
22	Cultures fourragères	-	-	-	6	-	-	-	-	-	-	-	-		
	Prairies et pâturages permanents	7	1	4	16	9	4	-	-	-	-	-	3		
23	Effectif du bétail														
24	Bovins	0,1	-	-	1,9	0,1	1,7	1,8	0,2	-	-	-	-		
	dont : vaches laitières	0,1	-	-	0,9	0,1	0,1	0,8	0,1	-	-	-	-		
25	Ovins	0,3	-	-	-	0,2	0,1	-	-	-	-	-	-		
26	Porcins	0,1	-	-	0,2	-	0,8	0,2	-	-	-	-	-		
27	Poules pondeuses	1,9	-	2,2	7,6	3,9	8,3	0,4	1,0	-	-	-	-		
28	Production en valeur à l'ha ou par tête														
29	Blé tendre à l'ha	304	-	.	-	-	.	.		
30	Orge à l'ha	-	-	.	-	-	.	.		
31	Maïs à l'ha	-	.	-	-	.	.		
32	Betteraves sucrières à l'ha	-	.	-	-	.	.		
33	Pommes à l'ha	-	.	-	-	.	.		
	Lait par vache laitière	-	-	.	.		
34	Production brute														
35	Agriculture générale	97	98	5	78	89	6	22	4	7	15	99	1		
	Horticulture	-	-	91	91	89	85	60	86	92	83	96	96		
36	Cultures fruitières	-	-	1	4	3	1	-	5	-	-	-	-		
37	Viticulture	-	-	-	4	1	-	-	2	-	-	-	-		
38	Oléiculture	-	-	-	-	1	-	-	-	-	-	-	-		
39	Elevage bovin	-	-	-	9	-	4	16	-	-	-	-	-		
40	Elevage ovin et caprin	-	-	-	-	-	-	-	-	-	-	-	-		
41	Elevage porcin	-	-	-	-	-	-	-	-	-	-	-	-		
42	Aviculture	-	-	-	1	-	1	-	-	-	-	-	-		

43	Produit brut	U.C.	121	-	-	773	173	41	373	717	170	879	807	-	293
44	Agriculture générale	%	86	-	-	-	52	-	58	3	7	-	-	-	2
45	dont : céréales	%	6	-	-	100	47	53	24	93	66	100	95	-	95
46	pommes de terre	%	-	-	-	-	-	-	13	-	-	-	3	-	2
47	betteraves sucrières	%	-	-	-	-	-	-	-	-	-	-	-	-	-
48	Horticulture	U.C.	20.315	7.080	12.222	3.387	3.387	6.202	5.272	1.989	3.381	11.766	4.254	21.048	20.660
49	dont : légumes frais	%	67	98	91	100	100	87	100	97	99	98	100	96	95
50	Cultures fruitières	U.C.	59	-	211	-	-	241	8	6	28	13	19	41	21
51	dont : agrumes	%	-	-	-	-	-	-	-	-	91	26	100	-	-
52	Viticulture	U.C.	18	-	-	193	193	276	93	-	209	-	16	-	157
53	dont : raisins	%	-	-	-	41	41	-	73	-	68	-	100	-	100
54	Oléiculture	U.C.	-	-	13	-	-	128	11	-	82	-	-	-	-
55	dont : olives	%	-	-	-	-	-	12	-	-	61	-	-	-	-
56	Eleavage bovin	U.C.	17	-	-	398	398	- 6	262	53	30	-	-	-	-
57	dont : bovins	%	18,7	-	-	49	49	-	100	36	43	-	-	-	-
58	Eleavage ovin et caprin	U.C.	1	-	-	-	-	7	2	-	-	-	-	-	-
59	Eleavage porcin	U.C.	2	-	-	32	32	-	92	19	-	-	1	-	-
60	Aviculture	U.C.	18	-	14	77	77	28	65	3	2	-	-	-	-
61	Charges	%	47	33	44	48	48	57	54	50	70	83	51	75	67
62	Frais spécifiques des cultures	%	-	-	-	9	9	-	7	33	5	-	2	-	-
63	Frais spécifiques de l'élevage	%	17	39	25	34	34	13	14	11	12	12	15	12	13
64	Frais de mécanisation	%	1	0	3	2	2	3	22	3	9	2	26	2	6
65	Travaux par tiers	%	33	27	26	5	5	26	2	1	2	1	4	10	13
66	Frais généraux	%	-	-	-	-	-	-	-	-	-	-	-	-	-
67	Revenu d'exploitation	U.C.	22.045	7.181	13.472	4.325	6.919	6.919	6.209	3.310	3.902	12.685	5.098	21.819	21.355
68	Production brute	U.C.	1.136	9	83	63	-	-	28	21	5	4	-	752	-
69	- Intraconsommation	U.C.	20.909	7.172	13.389	4.262	6.919	6.919	6.181	3.289	3.897	12.681	5.098	21.067	21.355
70	Produit brut	U.C.	7.216	1.724	3.719	1.580	3.117	3.117	1.757	900	933	2.368	695	5.878	7.811
71	Revenu d'exploitation net	U.C.	13.693	5.448	9.670	2.682	3.802	3.802	4.424	2.389	2.964	10.313	4.403	15.189	13.544
72	Revenu d'exploitation net	U.C.	713	534	462	481	290	290	209	61	64	196	79	483	690
73	Revenu d'exploitation net	U.C.	12.980	4.914	9.208	2.201	3.512	3.512	4.215	2.328	2.900	10.117	4.324	14.706	12.854
74	Revenu d'exploitation net	U.C.	12.980	4.914	9.208	2.201	3.512	3.512	4.215	2.328	2.900	10.117	4.324	14.706	12.854
75	Revenu d'exploitation net	U.C.	3.359	59	1.689	239	554	554	382	124	797	682	1.121	1.077	1.982
76	Revenu d'exploitation net	U.C.	3.465	607	1.919	-	-	-	-	-	-	-	-	-	-
77	Revenu d'exploitation net	U.C.	6.156	4.248	5.600	-	-	-	-	-	-	-	-	-	-
78	Revenu d'exploitation net	U.C.	12.980	4.914	9.208	2.201	3.512	3.512	4.215	2.328	2.900	10.117	4.324	14.706	12.854
79	Revenu d'exploitation net	U.C.	2.205	1.428	1.802	622	900	900	747	626	534	3.547	517	3.868	3.734
80	Revenu d'exploitation net	U.C.	10.775	3.486	8.406	1.579	2.612	2.612	3.468	1.702	2.366	6.570	3.807	10.838	9.120
81	Revenu d'exploitation net	U.C.	3.359	59	1.689	239	554	554	382	124	797	682	1.121	1.077	1.982
82	Revenu d'exploitation net	U.C.	7.416	3.427	6.717	1.340	2.058	2.058	3.086	1.578	1.569	5.888	2.686	9.761	7.138
83	Revenu d'exploitation net	U.C.	6.379	9.780	6.153	1.976	3.167	3.167	2.260	2.915	1.461	7.991	1.698	20.746	13.414
84	Revenu d'exploitation net	U.C.	4.178	7.429	4.444	1.243	1.740	1.740	1.617	2.117	1.111	6.499	1.466	14.957	8.507
85	Revenu d'exploitation net	U.C.	5.479	2.791	5.456	1.862	2.563	2.563	2.522	1.357	2.706	5.223	3.135	9.946	11.493
86	Revenu d'exploitation net	U.C.	3.588	2.120	3.940	1.172	1.408	1.408	1.805	986	2.058	4.247	2.707	7.171	7.289
87	Revenu d'exploitation net	U.C.	2.824	1.356	3.425	690	968	968	1.415	702	1.643	2.706	2.341	5.117	4.908
88	Revenu d'exploitation net	U.C.	3.578	1.349	3.869	616	947	947	1.368	669	1.351	2.846	2.431	5.777	5.684

* Critère déterminé à partir de données comptables et extra-comptables.

1969

CLASSE D'EXPLOITATIONS	Orientation technico-économique		TERRES ARABLES - HERBIVORES											
	Superficie		20 - 50 ha											
	N°		2	3	12	14	15	16	20	34				
1	Exploitations comptables	nbre	23	10	39	17	19	15	11	17				
2	Nombre d'exploitations comptables	%	100	100	100	94	100	93	100	100				
3	dont : exploitations avec traction mécanique													
3	Superficie	ha	33,6	31,8	33,3	33,7	33,0	35,9	28,0	32,2				
4	S.A.U.	%	72	47	12	59	53	24	84	7				
5	dont : en faire-valoir direct	%	27	52	86	40	46	71	14	92				
5	en fermage													
6	Maïs-d'oeuvre	nbre	2,6	2,5	2,4	2,3	2,1	1,8	2,5	1,9				
7	Nombre d'U.F.A.	%	76	76	81	85	99	95	96	86				
8	dont : familiales	nbre	7,7	7,8	7,0	6,7	6,3	5,0	8,7	5,7				
8	U.F.A. par 100 ha de S.A.U.													
9	Capital	U.C.	22.362	22.484	23.777	16.737	17.133	20.443	12.900	28.303				
10	Capital d'exploitation	%	26	27	29	28	25	25	32	41				
11	dont : cheptel vif	%	43	43	35	38	32	27	36	27				
12	capital circulant	%	30	29	35	33	42	47	31	31				
13	Capital d'exploitation à l'ha	U.C.	665	708	714	497	520	569	461	879				
14	Capital d'exploitation par U.F.A.	U.C.	8.695	9.159	10.242	7.495	8.309	11.610	5.351	15.607				
15	Capital propre / capital total	%	74	90	79	80	84	82	92	.				
16	Utilisation du sol	%	73	82	73	59	64	66	64	76				
17	Agriculture Générale	%	-	-	1	-	-	-	1	-				
18	Horticulture	%	-	-	-	-	-	-	-	-				
19	Cultures fruitières	%	-	-	-	-	-	-	-	-				
20	Viticulture	%	-	-	-	-	-	-	-	-				
21	Oléiculture	%	-	-	-	-	-	-	-	-				
22	Cultures fourragères	%	3	3	9	26	21	15	4	1				
22	Prairies et pâturages permanents	%	23	13	15	10	11	17	27	22				
23	Effectif du bétail	nbre	29,2	27,5	27,4	15,9	16,2	22,4	12,8	36,2				
24	Bovins	nbre	10,9	12,5	11,1	9,2	8,5	8,4	5,0	12,4				
25	dont : vaches laitières													
25	Ovins	nbre	0,2	-	0,4	-	3,0	0,7	-	-				
26	Porcins	nbre	19,5	19,9	15,4	1,9	2,2	2,8	9,3	7,3				
27	Poules pondeuses	nbre	35,9	20,6	23,6	33,6	44,7	21,3	23,1	20,3				
28	Production en valeur à l'ha ou par tête	U.C.	393	446	388	286	303	277	242	428				
29	Blé tendre à l'ha	U.C.	325	337	278	223	236	318	153	325				
30	Orge à l'ha	U.C.	.	.	.	381	.	.	332	.				
31	Maïs à l'ha	U.C.	776	812	650	894				
32	Betteraves sucrières à l'ha	U.C.				
33	Pommes à l'ha	U.C.	421	497	327	283	254	253	188	254				
33	Lait par vache laitière	U.C.												
34	Production brute	%	52	55	55	52	59	56	55	60				
35	Agriculture Générale	%	-	-	2	2	2	-	5	-				
36	Horticulture	%	-	-	-	-	-	-	1	-				
37	Cultures fruitières	%	-	-	-	4	-	-	1	-				
38	Viticulture	%	-	-	-	-	-	-	1	-				
38	Oléiculture	%	-	-	-	-	-	-	-	-				
39	Elevage bovin	%	33	31	31	35	30	37	19	33				
40	Elevage ovin et caprin	%	-	-	-	-	1	-	-	-				
41	Elevage porcin	%	8	7	8	1	1	2	9	3				
42	Aviculture	%	1	-	1	1	2	2	7	-				

43	Produit brut	U.C.	8.836	11.890	8.971	5.016	5.559	5.272	4.419	14.990
44	Agriculture générale	%	49	54	50	97	85	83	81	36
45	dont : céréales	%	9	9	17	-	-	-	-	26
46	pommes de terre	%	39	35	29	-	8	9	-	30
47	betteraves sucrières	%	-	-	-	-	-	-	-	-
48	Horticulture	U.C.	88	191	373	278	251	-	570	-
49	dont : légumes frais	%	100	90	100	100	100	-	100	-
50	Cultures fruitières	U.C.	-	-	-	-	-	-	116	3
51	dont : agrumes	%	-	-	-	-	-	-	-	-
52	Viticulture	U.C.	-	-	-	423	57	-	168	-
53	dont : raisins	%	-	-	-	-	63	-	-	-
54	Oléiculture	U.C.	-	-	-	-	-	-	-	-
55	dont : olives	%	-	-	-	-	-	-	-	-
56	Élevage bovin	U.C.	7.047	7.816	5.919	3.809	3.166	4.185	1.771	8.679
57	dont : bovins	%	34	22	37	32	33	50	54	57
58	Élevage ovin et caprin	U.C.	1	-	12	35	190	15	-	-
59	Élevage porcin	U.C.	1.758	1.919	1.500	129	152	231	895	888
60	Aviculture	U.C.	289	122	201	178	267	259	705	212
61	Charges									
62	Frais spécifiques des cultures	%	25	26	26	39	35	30	37	27
63	Frais spécifiques de l'élevage	%	36	34	34	20	23	30	25	38
64	Frais de mécanisation	%	24	26	21	28	25	24	22	16
65	Travaux par tiers	%	2	2	6	4	4	4	3	14
66	Frais généraux	%	12	10	10	7	10	9	10	4
67	Revenu d'exploitation									
68	Production brute	U.C.	21.747	25.083	18.923	10.837	10.725	11.211	9.828	27.069
69	- Intraconsommation	U.C.	2.708	2.086	1.640	630	881	1.040	944	1.793
70	= Produit brut	U.C.	19.039	22.997	17.283	10.207	9.844	10.171	8.884	25.276
71	Approvisionnements et services	U.C.	9.570	9.758	6.877	3.307	3.500	3.972	3.178	9.360
72	= Revenu d'exploitation brut	U.C.	9.469	13.239	10.406	6.900	6.344	6.199	5.706	15.916
73	- Amortissement du matériel	U.C.	1.670	2.458	1.232	763	767	969	554	1.136
74	= Revenu d'exploitation net	U.C.	7.799	10.781	9.174	6.137	5.577	5.230	5.152	14.780
75	Revenu de l'exploitant									
76	Revenu d'exploitation net	U.C.	7.799	10.781	9.174	6.137	5.577	5.230	5.152	14.780
77	- Salaires et charges sociales payés	U.C.	1.435	1.491	831	557	18	149	116	638
78	= Revenu de l'exploitant et de sa famille	U.C.	2.303	2.453	2.302	971	922	1.170	830	•
79	Revenu du travail	U.C.	4.061	6.837	6.041	4.609	4.637	3.911	4.206	•
80	Revenu d'exploitation net	U.C.	7.799	10.781	9.174	6.137	5.577	5.230	5.152	14.780
81	- Rétribution capital foncier et d'exploitation	U.C.	3.786	4.072	2.990	2.070	1.857	2.534	1.991	3.930
82	= Revenu du travail	U.C.	4.013	6.709	6.184	4.067	3.720	2.696	3.161	10.850
83	Salaires et charges sociales payés	U.C.	1.435	1.491	831	557	18	149	116	638
84	= Revenu du travail familial	U.C.	2.578	5.218	5.353	3.510	3.702	2.547	3.045	10.212
85	Principaux résultats à l'ha									
86	Produit brut à l'ha	U.C.	566	724	519	303	299	283	317	785
87	Revenu d'exploitation brut à l'ha	U.C.	282	417	313	205	192	173	204	494
88	Principaux résultats par U.T.A.									
89	Produit brut par U.T.A.	U.C.	7.403	9.367	7.445	4.571	4.774	5.777	3.685	13.938
90	Revenu d'exploitation brut par U.T.A.	U.C.	3.682	5.393	4.482	3.090	3.077	3.520	2.367	8.777
91	Revenu du travail par U.T.A.	U.C.	1.560	2.733	2.664	1.821	1.804	1.531	1.311	5.983
92	Revenu du travail fam. par U.T.A. fam.	U.C.	1.319	2.765	2.836	1.841	1.806	1.511	1.305	6.516

* Critère déterminé à partir de données comptables et extra-comptables.

1969

CLASSE D'EXPLOITATIONS	Orientation technico-économique		TERRRES ARABLES - HERBIVORES										TERRRES ARABLES - GRANIVORES		CULTURES PERMANENTES - TERRRES ARABLES	
	Superficie		50 ha					50 ha					20-50 ha		5 ha	
	02	12	15	16	17	27	32	02	29	30						
1	21	17	21	16	11	10	10	10	14	41						
2	100	100	100	100	91	100	100	100	85	22						
3	70,6	85,8	92,7	79,5	70,2	168,1	39,9	3,3	3,1	3,1						
4	74	13	30	32	100	100	74	100	91	91						
5	25	84	67	67	-	-	24	-	-	8						
6	4,2	3,8	3,2	2,5	4,3	4,5	2,7	2,4	1,2	1,2						
7	34	56	74	76	95	11	57	83	89	89						
8	6,0	4,4	3,5	3,1	6,1	2,7	6,7	70,9	38,1	38,1						
9	44.182	51.456	44.218	39.172	20.285	30.229	26.125	3.144	894	894						
10	27	32	32	28	41	55	24	8	24	24						
11	41	29	41	28	48	12	43	64	36	36						
12	31	38	39	42	10	31	32	27	40	40						
13	626	600	477	493	289	180	656	953	287	287						
14	10.576	13.887	13.828	16.237	4.762	6.754	9.824	1.344	753	753						
15	78	70	72	75	-	-	72	-	-	-						
16	71	68	67	63	40	40	76	19	44	44						
17	-	3	-	-	-	-	-	11	8	8						
18	-	-	-	-	-	-	-	-	8	8						
19	-	-	-	-	-	-	-	40	8	8						
20	-	-	-	-	-	-	-	14	36	36						
21	4	8	17	16	26	57	2	10	-	-						
22	22	20	15	17	18	-	20	-	1	1						
23	56,9	64,9	49,6	40,8	14,5	40,5	23,1	0,4	0,6	0,6						
24	18,8	24,2	18,7	14,6	3,5	17,7	5,4	0,2	0,2	0,2						
25	5,1	0,3	25,5	15,8	98,6	83,2	0,3	1,9	0,2	0,2						
26	27,0	22,5	11,8	7,5	3,4	1,4	74,8	0,4	0,8	0,8						
27	37,5	19,0	86,1	17,1	35,5	-	41,4	9,2	4,1	4,1						
28	387	335	349	309	211	-	401	-	131	131						
29	316	252	273	221	-	-	351	-	-	-						
30	748	618	399	-	-	-	800	-	-	-						
31	-	-	-	-	-	-	-	-	-	-						
32	-	-	-	-	-	-	-	-	-	-						
33	422	309	343	243	-	312	383	-	-	-						
34	53	59	62	61	49	41	51	12	19	19						
35	-	2	-	-	-	-	2	11	22	22						
36	-	-	-	-	-	-	-	5	17	17						
37	-	-	-	-	1	-	-	51	18	18						
38	-	-	-	-	-	-	-	12	8	8						
39	33	30	29	30	23	15	15	1	6	6						
40	-	1	1	2	20	2	-	1	-	-						
41	7	5	1	2	2	-	25	1	5	5						
42	-	-	2	-	1	-	-	2	2	2						

43	Produit brut	U.C.	19.500	22.075	20.160	12.884	5.216	17.604	12.143	417	274
44	Agriculture Générale	%	51	51	82	83	99	94	39	37	83
45	dont : céréales	%	14	12	3	-	-	-	23	54	-
46	pommes de terre	%	32	31	6	12	-	-	32	-	1
47	betteraves sucrières	%	133	1.061	12	-	-	-	854	409	345
48	Horticulture	U.C.	100	101	100	-	-	-	100	100	100
49	dont : légumes frais	%	-	-	-	-	-	375	-	188	269
50	Cultures fruitières	U.C.	-	-	-	-	-	29	-	11	9
51	dont : agrumes	%	-	-	7	-	-	-	-	1.902	290
52	Viticulture	U.C.	-	-	100	-	-	100	-	56	22
53	dont : raisins	%	-	-	-	-	-	-	-	478	136
54	Oléiculture	U.C.	-	-	-	-	-	100	-	4	-
55	dont : olives	%	-	-	-	-	-	-	-	-	-
55	Eleveage bovin	U.C.	13.916	12.398	10.271	6.864	3.022	7.507	4.472	60	99
56	dont : bovins	%	42	39	39	50	84	27	46	24	83
57	Eleveage ovin et caprin	U.C.	36	3	558	599	2.757	1.049	- 2	35	9
58	Eleveage porcin	U.C.	3.152	2.328	533	541	281	186	7.475	43	77
59	Aviculture	U.C.	208	237	765	92	168	-	187	88	32
60	Charges	%	26	32	40	34	32	38	25	43	41
61	Frais spécifiques des cultures	%	34	31	24	24	27	22	37	11	22
62	Frais spécifiques de l'élevage	%	26	24	24	30	33	7	24	41	16
63	Frais de mécanisation	%	2	5	4	1	5	31	2	3	20
64	Travaux par tiers	%	11	6	6	10	1	-	10	-	-
64	Frais généraux	%	11	6	6	10	1	-	10	-	-
65	Revenu d'exploitation	U.C.	43.315	41.008	35.011	23.058	13.196	47.817	29.546	3.723	1.563
66	Production brute	U.C.	4.068	2.465	1.908	1.450	1.426	2.070	3.252	47	29
66	- Intraconsommation	U.C.	39.247	38.543	33.103	21.608	11.770	45.747	26.294	3.676	1.534
67	Produit brut	U.C.	19.225	15.582	12.368	7.431	2.597	9.125	13.112	616	343
68	- Approvisionnements et services	U.C.	20.022	22.961	20.735	14.177	9.173	36.622	13.182	3.060	1.191
69	= Revenu d'exploitation brut	U.C.	3.769	2.844	1.875	2.017	1.116	520	2.101	318	35
70	- Amortissement du matériel	U.C.	16.253	20.117	18.860	12.160	8.057	36.102	11.081	2.742	1.156
71	= Revenu d'exploitation net	U.C.	16.253	20.117	18.860	12.160	8.057	36.102	11.081	2.742	1.156
72	Revenu de l'exploitant	U.C.	7.663	4.106	2.119	955	249	6.993	2.331	551	153
72	Revenu d'exploitation net	U.C.	8.590	4.852	3.980	2.551	-	-	3.011	-	-
73	- Salaires et charges sociales payés	U.C.	4.182	11.159	13.161	8.654	-	-	5.739	-	-
74	= Revenu de l'exploitant et de sa famille	U.C.	16.253	20.117	18.860	12.160	8.057	36.102	11.081	2.742	1.156
76	Revenu du travail	U.C.	7.465	6.094	4.887	3.837	3.468	9.301	4.150	853	575
76	Revenu d'exploitation net	U.C.	8.788	14.063	13.973	8.323	4.589	26.801	6.931	1.889	581
* 77	= Rémunération capital foncier et d'exploitation	U.C.	7.763	4.106	2.119	955	249	6.993	2.331	551	153
* 78	= Revenu du travail	U.C.	1.125	9.957	11.854	7.368	4.340	19.808	4.600	1.338	428
79	- Salaires et charges sociales payés	U.C.	566	449	357	272	167	272	660	1.114	492
* 80	= Revenu du travail familial	U.C.	284	268	224	178	131	218	331	927	382
81	Produit brut à l'ha	U.C.	9.395	10.402	10.353	8.957	2.763	10.222	9.888	1.572	1.292
82	Revenu d'exploitation brut à l'ha	U.C.	4.793	6.197	6.484	5.816	2.153	8.183	4.957	1.308	1.003
83	Principaux résultats par U.T.A.	U.C.	2.104	3.795	4.370	3.450	1.077	5.988	2.607	808	490
84	Produit brut par U.T.A.	U.C.	1.091	4.725	4.975	3.901	1.069	18.551	2.989	683	405
* 85	Revenu de l'exploitation brut par U.T.A.	U.C.	-	-	-	-	-	-	-	-	-
* 86	Revenu du travail par U.T.A. fam.	U.C.	-	-	-	-	-	-	-	-	-

* Critère déterminé à partir de données comptables et extra-comptables.

43	Produit brut	U.C.	121	39	56	28	184	104	12	50
44	Agriculture générale	%	96	-	73	53	93	61	15	42
45	dont : céréales	%	-	100	26	38	7	9	-	-
46	pommes de terre	%	-	-	-	-	-	-	-	57
47	betteraves sucrières	%	-	-	-	-	-	-	-	-
47	Horticulture	U.C.	-	300	-	66	18	67	-	1.443
48	dont : légumes frais	%	-	68	-	100	100	100	100	100
49	Cultures fruitières	U.C.	375	4.453	3.384	4.220	2.223	1.949	2.453	7.076
50	dont : agrumes	%	-	-	-	-	-	29	95	-
51	Viticulture	U.C.	1.152	358	702	454	1.816	159	44	-
52	dont : raisins	%	77	-	84	50	6	18	62	-
53	Oléiculture	U.C.	2.581	-	-	-	311	10	103	-
54	dont : olives	%	84	-	-	-	13	82	77	-
55	Élevage bovin	U.C.	13	-	353	408	33	308	2	-
56	dont : bovins	%	100	-	80	42	100	74	-64	-
57	Élevage ovin et caprin	U.C.	5	-	-	-	8	5	-	-
58	Élevage porcin	U.C.	-	-	6	37	53	71	-	-
59	Aviculture	U.C.	-	11	23	27	102	10	-	-
Charges										
60	Frais spécifiques des cultures	%	28	40	40	56	54	41	76	46
61	Frais spécifiques de l'élevage	%	15	-	17	13	7	26	-	-
62	Frais de mécanisation	%	28	36	39	22	29	17	10	29
63	Travaux par tiers	%	19	4	1	2	3	12	8	17
64	Frais généraux	%	8	18	1	4	5	2	4	7
Revenu d'exploitation										
65	Production brute	U.C.	4.288	5.239	4.623	5.450	4.800	2.720	2.617	8.871
66	- Intracoconsommation	U.C.	50	-	72	17	26	28	-	97
67	= Produit brut	U.C.	4.238	5.239	4.551	5.433	4.774	2.692	2.617	8.774
68	- Approvisionnements et services	U.C.	417	1.444	1.135	1.156	694	494	485	2.352
69	= Revenu d'exploitation brut	U.C.	3.821	3.795	3.416	4.277	4.080	2.198	2.132	6.422
70	- Amortissement du matériel	U.C.	134	427	367	199	207	89	41	630
71	= Revenu d'exploitation net	U.C.	3.687	3.368	3.049	4.078	3.873	2.109	2.091	5.792
Revenu de l'exploitant										
72	Revenu d'exploitation net	U.C.	3.687	3.368	3.049	4.078	3.873	2.109	2.091	5.792
73	- Salaires et charges sociales payés	U.C.	1.377	464	533	273	365	221	606	593
74	- Frais fonciers et intérêts payés	U.C.	-	696	-	-	-	-	-	-
75	= Revenu de l'exploitant et de sa famille	U.C.	-	2.208	-	-	-	-	-	-
Revenu du travail										
76	Revenu d'exploitation net	U.C.	3.687	3.368	3.049	4.078	3.873	2.109	2.091	5.792
* 77	- Rémunération capital foncier et d'exploitation	U.C.	967	809	626	972	1.203	699	756	1.971
* 78	= Revenu du travail	U.C.	2.720	2.559	2.423	3.106	2.670	1.410	1.335	3.821
Salaires et charges sociales payés										
79	- Salaires et charges sociales payés	U.C.	1.377	464	533	273	385	221	606	593
* 80	= Revenu du travail familial	U.C.	1.343	2.095	1.890	2.833	2.285	1.189	729	3.228
Principaux résultats à l'ha										
81	Produit brut à l'ha	U.C.	587	1.625	1.352	1.716	1.342	1.021	1.708	2.255
82	Revenu d'exploitation brut à l'ha	U.C.	529	1.177	1.015	1.351	1.147	833	1.391	1.650
Principaux résultats par U.T.A.										
83	Produit brut par U.T.A.	U.C.	3.063	3.299	2.601	3.642	2.653	2.636	2.944	7.147
84	Revenu d'exploitation brut par U.T.A.	U.C.	2.761	2.390	1.952	2.867	2.268	2.152	2.399	5.231
* 85	Revenu du travail par U.T.A.	U.C.	1.966	1.612	1.385	2.082	1.484	1.381	1.501	3.113
* 86	Revenu du travail fam. par U.T.A. fam.	U.C.	1.382	1.503	1.306	2.112	1.417	1.267	1.379	3.260

* Critère déterminé à partir de données comptables et extra-comptables.

CLASSE D'EXPLOITATIONS	Orientation technico-économique		CULTURE FRUITIERE																		
	Superficie		5 - 10 ha						10 - 20 ha						20-50 ha						
	N°		13	19	21	26	31	32	36	20	21	31	32	32	36	20	21	31	32	21	
Exploitations comptables																					
1	Nombre d'exploitations comptables	nbre	15	27	11	31	33	42	24	17	23	12	28	11							
2	dont : exploitations avec traction mécanique	%	86	88	91	100	45	69	100	100	95	66	67	81							
Superficie																					
3	S.A.U.	ha	7,5	7,6	6,9	7,2	6,9	6,8	7,0	15,4	15,0	13,5	14,5	29,6							
4	dont : en faire-valoir direct	%	67	79	90	92	96	97	48	93	82	91	100	70							
5	en fermage	%	32	12	5	-	2	-	51	6	14	7	-	18							
Main-d'oeuvre																					
6	Nombre d'U.T.A.	nbre	2,0	2,0	2,2	3,0	1,6	1,7	1,9	2,9	3,7	2,1	3,8	6,2							
7	dont : familiales	%	73	86	66	89	84	54	61	55	40	68	21	42							
8	U.T.A. par 100 ha de S.A.U.	nbre	26,6	26,0	31,1	40,1	22,4	24,2	26,6	18,7	24,1	15,4	25,9	20,8							
Capital																					
9	Capital d'exploitation	U.C.	13.756	7.802	7.971	7.017	2.919	3.003	9.615	18.507	20.645	4.387	11.147	29.335							
10	dont : cheptel vif	%	-	3	-	9	19	5	-	1	-	12	2	-							
11	capital circulant	%	32	32	37	56	46	37	35	43	25	47	48	28							
12	Capital d'exploitation à l'ha	%	68	64	61	33	34	57	64	54	74	40	49	71							
13	Capital d'exploitation par U.T.A.	U.C.	1.841	1.033	1.154	963	420	442	1.368	1.204	1.378	325	768	993							
14	Capital propre / capital total	%	6.929	3.980	3.712	2.404	1.884	1.833	5.150	6.452	5.732	2.112	2.975	4.781							
15		%	84	88	94	-	-	-	-	72	84	-	-	86							
Utilisation du sol																					
16	Agriculture générale	%	5	9	2	10	1	24	1	13	3	15	11	6							
17	Horticulture	%	1	1	6	-	-	-	1	2	2	-	-	1							
18	Cultures fruitières	%	86	59	72	72	27	65	97	63	65	21	85	59							
19	Viticulture	%	4	15	17	9	18	-	-	7	21	8	-	28							
20	Oléiculture	%	-	-	-	-	-	-	-	-	-	-	-	-							
21	Cultures fourragères	%	-	2	1	6	-	-	-	-	2	-	-	-							
22	Prairies et pâturages permanents	%	-	7	-	-	-	-	-	3	-	-	1	-							
Effectif du bétail																					
23	Bovins	nbre	-	0,5	-	1,3	1,2	0,2	-	0,6	0,1	1,4	0,6	-							
24	dont : vaches laitières	nbre	-	0,4	-	0,6	0,4	-	-	0,4	0,1	0,5	0,2	-							
25	Ovins	nbre	-	-	-	-	0,7	-	-	-	-	-	-	-							
26	Porcins	nbre	-	0,2	-	3,1	0,1	-	-	0,5	0,1	-	-	0,7							
27	Poules pondeuses	nbre	1,7	7,4	2,7	33,3	2,2	-	-	20,0	1,6	-	-	20,0							
Production en valeur à l'ha ou par tête																					
28	Blé tendre à l'ha	U.C.	-	-	-	-	-	-	-	-	-	-	-	-							
29	Orges à l'ha	U.C.	-	-	-	-	-	-	-	-	-	-	-	-							
30	Mais à l'ha	U.C.	-	-	-	-	-	-	-	-	-	-	-	-							
31	Betteraves sucrières à l'ha	U.C.	-	-	-	-	-	-	-	-	-	-	-	-							
32	Pommes à l'ha	U.C.	1.278	-	692	1.158	-	-	1.913	1.754	897	-	-	2.542							
33	Lait par vache laitière	U.C.	-	-	-	-	-	-	-	-	-	-	-	-							
Production brute																					
34	Agriculture générale	%	1	2	6	5	3	4	1	2	1	10	2	1							
35	Horticulture	%	1	3	7	6	-	-	-	4	4	16	-	1							
36	Cultures fruitières	%	92	78	69	65	26	92	91	80	65	14	96	79							
37	Viticulture	%	-	9	15	12	25	-	-	4	14	-	-	14							
38	Oléiculture	%	-	-	-	-	39	2	-	-	-	59	-	-							
39	Elevage bovin	%	-	1	-	3	5	-	-	-	-	3	-	-							
40	Elevage ovin et caprin	%	-	-	-	-	-	-	-	-	-	-	-	-							
41	Elevage porcin	%	-	-	-	4	-	-	-	-	-	-	-	-							
42	Aviculture	%	-	-	-	1	-	-	1	-	-	-	-	-							

CLASSE D'EXPLOITATIONS	Orientation technico-économique		VITICULTURE												
	N°	Superficie	5 - 10 ha												
			14	19	20	21	23	31	32	33					
Exploitations comptables															
1 Nombre d'exploitations comptables	nbre		14	19	15	15	15	11	22	42	20				
2 dont : exploitations avec traction mécanique	%		71	79	80	73	91	59	47	40					
Superficie	ha														
3 S.A.U.	%		8,1	7,4	7,9	7,8	6,9	6,6	7,0	7,0	7,0				
4 dont : en faire-valoir direct	%		55	68	94	80	70	92	89	100					
5 en fermage	%		28	5	-	-	6	-	3	-					
Main-d'oeuvre	nbre														
6 Nombre d'U.T.A.	%		1,7	2,2	2,4	1,5	2,1	1,2	1,2	1,4	1,4				
7 dont : familiales	%		73	86	78	73	81	80	53	72	72				
8 U.T.A. par 100 ha de S.A.U.	nbre		21,0	28,8	29,4	19,1	29,7	17,8	15,8	19,2					
Capital	U.C.														
9 Capital d'exploitation	%		12.447	14.351	17.386	8.731	8.390	2.047	2.492	2.742	2.742				
10 dont : cheptel vif	%		4	2	1	5	10	2	-	6					
11 cheptel mort	%		30	20	19	19	57	40	42	49					
12 capital circulant	%		65	77	79	74	31	57	57	43					
13 Capital d'exploitation à l'ha	U.C.		1.538	1.968	2.197	1.116	1.216	309	353	389					
14 Capital d'exploitation par U.T.A.	U.C.		7.331	6.844	7.490	5.853	4.098	1.737	2.236	2.036					
15 Capital propre / capital total	%		92	92	84	93					
Utilisation du sol	%														
16 Agriculture générale	%		5	5	7	6	9	5	15	-					
17 Horticulture	%		-	1	1	-	-	-	-	-					
18 Cultures fruitières	%		-	2	3	3	8	1	-	2					
19 Viticulture	%		72	72	80	81	71	77	74	91					
20 Oléiculture	%		-	-	-	5	-	13	1	4					
21 Cultures fourragères	%		9	1	2	2	7	-	2	-					
22 Prairies et pâturages permanents	%		9	13	6	-	3	-	2	-					
Effectif du bétail	nbre														
23 Bovins	nbre		0,7	0,6	0,2	-	2,2	-	-	0,2					
24 dont : vaches laitières	nbre		0,5	0,5	-	-	0,3	-	-	0,1					
25 Ovins	nbre		2,1	-	-	-	-	-	-	-					
26 Porcins	nbre		-	0,4	0,2	0,3	0,3	-	-	-					
27 Poules pondeuses	nbre		3,4	9,3	10,8	3,6	15,0	1,0	-	-					
Production en valeur à l'ha ou par tête	U.C.														
28 Blé tendre à l'ha	U.C.						
29 Orge à l'ha	U.C.						
30 Maïs à l'ha	U.C.						
31 Betteraves sucrières à l'ha	U.C.						
32 Pommes à l'ha	U.C.						
33 Lait par vache laitière	U.C.						
Production brute	%														
34 Agriculture générale	%		1	-	1	3	-	4	4	-					
35 Horticulture	%		-	1	3	-	-	-	-	-					
36 Cultures fruitières	%		3	2	-	5	3	3	-	-					
37 Viticulture	%		88	90	81	84	90	80	94	93					
38 Oléiculture	%		-	-	-	1	-	12	-	4					
39 Elevage bovin	%		1	1	-	-	3	-	-	1					
40 Elevage ovin et caprin	%		-	-	-	-	-	-	-	-					
41 Elevage porcine	%		-	-	-	-	-	-	-	-					
42 Aviculture	%		-	-	1	-	-	-	-	-					

43	Produit brut	U.C.	438	1.100	1.821	1.197	1.369
44	Agriculture générale	%	89	87	64	92	98
45	dont : céréales	%	8	5	-	5	1
46	pommes de terre	%	-	-	33	3	-
	betteraves sucrières	%	-	-	-	-	-
47	Horticulture	U.C.	296	56	-	40	106
48	dont : légumes frais	%	54	100	-	100	100
49	Cultures fruitières	U.C.	57	2.860	1.024	86	2
50	dont : agrumes	%	-	-	-	-	-
51	Viticulture	U.C.	4.701	1.240	2.323	1.642	8.871
52	dont : raisins	%	-	44	82	2	-
53	Oléiculture	U.C.	-	-	30	86	-
54	dont : olives	%	-	-	-	-	-
55	Elevage bovin	U.C.	2.446	5.513	2.327	2.300	2.913
56	dont : bovins	%	33	69	87	83	31
57	Elevage ovin et caprin	U.C.	-	-	2	64	1
58	Elevage porcin	U.C.	218	300	865	702	112
59	Aviculture	U.C.	199	583	212	157	144
	Charges						
60	Frais spécifiques des cultures	%	26	25	27	22	35
61	Frais spécifiques de l'élevage	%	24	48	38	50	15
62	Frais de mécanisation	%	33	20	14	16	29
63	Travaux par tiers	%	3	4	17	8	4
64	Frais généraux	%	12	2	2	2	15
	Revenu d'exploitation						
65	Production brute	U.C.	8.985	12.738	8.766	6.701	14.713
66	- Intraconsommation	U.C.	432	930	80	391	597
67	= Produit brut	U.C.	8.553	11.808	8.686	6.310	14.116
68	- Approvisionnements et services	U.C.	2.012	3.292	2.323	1.429	3.555
69	= Revenu d'exploitation brut	U.C.	6.541	8.516	6.363	4.881	10.561
70	- Amortissement du matériel	U.C.	585	565	280	212	860
71	= Revenu d'exploitation net	U.C.	5.956	7.951	6.083	4.669	9.701
	Revenu de l'exploitant						
72	Revenu d'exploitation net	U.C.	5.956	7.951	6.083	4.669	9.701
73	- Salaires et charges sociales payés	U.C.	340	1.057	256	46	1.549
74	= Revenu de l'exploitant et de sa famille	U.C.	792	-	-	-	1.504
	Revenu du travail						
76	Revenu d'exploitation net	U.C.	9.701	7.951	6.083	4.669	9.701
* 77	= Rémanération capital foncier et d'exploitation	U.C.	5.271	1.979	2.537	1.325	2.283
* 78	= Revenu du travail	U.C.	4.430	5.972	3.546	3.344	7.418
79	- Salaires et charges sociales payés	U.C.	340	1.057	256	46	1.549
* 80	= Revenu du travail familial	U.C.	4.090	4.915	3.290	3.298	5.869
	Principaux résultats à l'ha						
81	Produit brut à l'ha	U.C.	571	846	670	473	559
82	Revenu d'exploitation brut à l'ha	U.C.	437	610	491	366	418
	Principaux résultats par U.T.A.						
83	Produit brut par U.T.A.	U.C.	4.185	2.789	2.994	1.976	5.048
84	Revenu d'exploitation brut par U.T.A.	U.C.	3.201	2.011	2.193	1.529	3.777
* 85	Revenu du travail par U.T.A.	U.C.	2.168	1.410	1.222	1.048	2.653
* 86	Revenu du travail fam. par U.T.A. fam.	U.C.	2.191	1.334	1.161	1.045	3.049

* Critère déterminé à partir de données comptables et extra-comptables.

CLASSE D'EXPLOITATIONS	Orientation technico-économique		HERBIVORES - TERRES ARABLES																
			10 - 20 ha																
			Superficie																
CIRCONSCRIPTION	N°		2	3	4	5	6	7	12	14	16	17	18						
Exploitations comptables			nbre																
1	Nombre d'exploitations comptables		18	37	17	24	47	93	11	37	11	15	23						
2	dont : exploitations avec traction mécanique		94	94	100	100	97	100	91	83	91	93	95						
Superficie			ha																
3	S.A.U.		14,6	16,0	14,8	16,1	14,9	14,8	16,2	14,6	16,2	16,7	14,8						
4	dont : en faire-valoir direct		74	71	68	74	64	77	20	50	65	57	67						
5	en fermage		25	27	30	24	34	22	74	48	32	42	31						
Main-d'oeuvre			nbre																
6	Nombre d'U.T.A.		1,8	1,9	2,2	1,7	1,9	2,0	2,0	1,9	1,8	2,2	2,0						
7	dont : familiales		93	97	97	96	97	96	99	96	99	94	98						
8	U.T.A. par 100 ha de S.A.U.		11,7	11,6	14,5	10,2	12,7	13,5	12,2	13,0	10,7	13,2	13,1						
Capital			U.C.																
9	Capital d'exploitation		10.928	14.947	18.189	12.529	11.958	11.965	11.119	8.607	8.609	13.240	8.177						
10	dont : cheptel vif		34	36	32	40	29	30	35	43	48	33	48						
11	cheptel mort		43	40	45	42	49	46	32	27	25	35	29						
12	capital circulant		22	22	22	17	21	23	32	29	25	31	23						
13	Capital d'exploitation à l'ha		747	933	1.230	777	802	806	687	588	533	794	553						
14	Capital d'exploitation par U.T.A.		6.427	8.078	8.531	7.676	6.338	5.987	5.668	4.547	4.884	6.042	4.232						
15	Capital propre / capital total		80	81	83	78	80	80	81	86	95	90	90						
Utilisation du sol			%																
16	Agriculture générale		59	59	54	51	54	54	58	37	36	40	28						
17	Horticulture		-	-	-	-	-	-	-	1	-	-	1						
18	Cultures fruitières		-	-	-	-	-	-	-	-	-	-	-						
19	Viticulture		-	-	-	-	-	-	-	2	-	-	-						
20	Oléiculture		-	-	-	-	-	-	-	-	-	-	-						
21	Cultures fourragères		4	10	15	12	15	14	14	36	10	15	21						
22	Prairies et pâturages permanents		36	29	30	33	29	30	26	22	53	42	47						
Effectif du bétail			nbre																
23	Bovins		18,3	24,2	24,1	22,0	20,7	20,7	17,7	13,2	14,0	18,6	13,1						
24	dont : vaches laitières		8,2	10,2	9,3	8,0	7,6	8,2	8,6	8,2	6,7	6,6	3,2						
25	Ovins		0,1	-	-	-	-	0,1	-	-	-	-	0,2						
26	Porcins		13,2	12,5	16,3	11,4	14,4	14,7	9,1	7,9	9,8	5,4	6,2						
27	Poules pondeuses		10,0	49,2	24,8	29,9	25,6	24,0	25,0	22,5	20,9	36,3	27,7						
Production en valeur à l'ha ou par tête			U.C.																
28	Blé tendre à l'ha		410	392	451	327	384	362	318	227	174	274	182						
29	Orge à l'ha		318	360	336	304	293	298	239	228	156	250	179						
30	Maïs à l'ha		-	-	-	-	-	-	-	-	-	-	-						
31	Betteraves sucrières à l'ha		775	793	905	-	799	1.007	-	-	-	-	-						
32	Pommes à l'ha		-	-	-	-	-	-	-	-	-	-	-						
33	Lait par vache laitière		408	405	384	376	311	304	265	218	213	222	221						
Production brute			%																
34	Agriculture générale		37	33	31	29	35	32	38	25	19	45	15						
35	Horticulture		-	-	-	-	-	-	1	2	-	-	2						
36	Cultures fruitières		-	-	-	-	-	-	-	4	-	-	-						
37	Viticulture		-	-	-	-	-	-	-	-	-	-	-						
38	Oléiculture		-	-	-	-	-	-	-	-	-	-	-						
39	Elevage bovin		46	46	47	49	43	47	44	45	52	42	59						
40	Elevage ovin et caprin		-	-	-	-	-	-	-	1	-	-	-						
41	Elevage porcin		12	10	17	12	14	14	12	13	18	6	10						
42	Aviculture		-	3	1	3	1	1	2	2	2	2	4						

CLASSE D'EXPLOITATIONS	Orientation technico-économique									
	Superficie									
	10 - 20 ha									
CIRCONSCRIPTION	19	20	24	26	27	29	31	34	36	
Exploitations comptables										
1 Nombre d'exploitations comptables	24	38	14	30	13	13	15	31	17	
2 dont : exploitations avec traction mécanique	87	100	100	93	84	84	40	83	88	
Superficie										
3 S.A.U.	13,9	15,3	13,4	16,3	15,9	13,7	16,9	15,4	16,0	
4 dont : en faire-valoir direct	57	83	58	40	100	90	66	15	47	
5 en fermage	42	13	22	41	-	-	33	84	52	
Main-d'oeuvre										
6 Nombre d'U.T.A.	1,9	2,6	3,3	3,1	2,5	3,5	2,6	1,9	1,6	
7 dont : familiales	96	93	98	75	99	99	93	98	98	
8 U.T.A. par 100 ha de S.A.U.	13,6	16,6	24,4	18,6	15,6	24,9	15,3	11,8	9,8	
Capital										
9 Capital d'exploitation	11.143	12.627	13.969	15.237	8.743	12.104	6.847	15.472	16.072	
10 dont : cheptel vif	36	35	44	46	48	58	59	52	51	
11 cheptel mort	31	30	37	31	33	29	20	23	24	
12 capital circulant	32	33	17	22	18	12	20	25	24	
13 Capital d'exploitation à l'ha	804	823	1.038	933	549	884	404	1.005	1.006	
14 Capital d'exploitation par U.T.A.	5.949	4.983	4.256	5.028	3.534	3.559	2.648	8.531	10.269	
15 Capital propre / capital total	85	94	-	-	-	-	-	-	-	
Utilisation du sol										
16 Agriculture générale	36	35	53	36	42	34	45	57	51	
17 Horticulture	-	1	1	4	-	-	-	-	-	
18 Cultures fruitières	-	-	-	-	-	-	-	-	-	
19 Viticulture	1	4	8	1	4	2	1	-	-	
20 Oléiculture	-	-	-	-	-	2	1	-	-	
21 Cultures fourragères	16	17	26	48	44	47	33	5	3	
22 Prairies et pâturages permanents	44	39	9	8	6	5	18	36	42	
Effectif du bétail										
23 Bovins	13,8	13,1	20,4	24,5	13,3	16,8	12,4	27,4	28,0	
24 dont : vaches laitières	8,0	7,5	6,0	9,5	2,4	5,7	5,6	10,6	13,5	
25 Ovins	3,2	7,3	-	0,6	5,5	1,7	1,4	-	2,1	
26 Porcins	1,8	3,8	2,0	3,7	3,3	2,4	1,4	15,8	12,7	
27 Poules pondeuses	32,9	27,7	12,7	27,3	30,4	22,0	41,7	9,4	15,1	
Production en valeur à l'ha ou par tête										
28 Blé tendre à l'ha	223	196	315	378	286	341	116	416	-	
29 Orge à l'ha	207	149	-	-	172	-	112	363	350	
30 Maïs à l'ha	354	333	490	-	-	516	-	-	-	
31 Betteraves sucrières à l'ha	-	-	-	-	-	-	-	873	846	
32 Pommes à l'ha	-	-	-	-	-	-	326	-	-	
33 Lait par vache laitière	271	241	250	541	-	450	334	250	436	
Production brute										
34 Agriculture générale	28	25	35	21	29	25	28	40	35	
35 Horticulture	2	9	1	5	-	10	-	-	1	
36 Cultures fruitières	1	2	10	-	7	6	1	-	-	
37 Viticulture	5	2	-	4	2	-	-	-	-	
38 Oléiculture	-	-	-	-	-	-	-	-	-	
39 Elevage bovin	45	39	44	61	49	51	59	45	51	
40 Elevage ovin et caprin	3	5	1	3	3	3	2	12	8	
41 Elevage porcine	2	5	1	3	3	3	2	-	-	
42 Aviculture	4	4	-	1	3	1	2	-	-	

CLASSE D'EXPLOITATIONS	HERBIVORES - TERRES ARABLES													
	Orientation technico-économique													
	Superficie													
CIRCONSCRIPTION														
	1	2	3	4	5	6	7	8	12	13	14			
20 - 50 ha														
Exploitations comptables														
1 Nombre d'exploitations comptables	11	40	13	12	22	24	45	12	14	21	63			
2 dont : exploitations avec traction mécanique	100,0	100,0	100,0	100,0	100,0	100,0	100,0	100,0	100,0	100,0	95,3			
Superficie														
3 S.A.U.	34,9	27,8	32,1	25,9	27,3	24,9	27,4	30,0	27,6	39,4	32,4			
4 dont : en faire-valoir direct	95	70	85	64	56	58	84	64	14	16	31			
5 en fermage	4	28	14	35	43	40	14	34	84	83	64			
Main-d'oeuvre														
6 Nombre d'U.F.A.	2,0	2,1	2,0	2,5	2,1	2,4	2,6	2,4	2,5	2,5	2,5			
7 dont : familiales	82	84	79	80	90	93	82	95	87	76	85			
8 U.F.A. par 100 ha de S.A.U.	5,7	7,3	6,1	9,4	7,7	9,6	9,4	7,9	9,0	6,2	7,7			
Capital														
9 Capital d'exploitation	25,394	19,495	19,284	19,788	18,234	17,341	18,375	21,608	20,701	28,977	18,465			
10 dont : cheptel vif	46	35	43	39	41	32	31	38	40	48	47			
11 cheptel mort	40	41	32	43	42	43	41	45	29	28	27			
12 capital circulant	14	22	24	17	16	24	27	16	31	23	25			
13 Capital d'exploitation à l'ha	728	702	601	765	668	698	670	720	751	736	570			
14 Capital d'exploitation par U.F.A.	12,851	9,645	10,000	8,151	8,712	7,311	7,205	9,208	8,360	11,942	7,486			
15 Capital propre / capital total	82	66	94	55	73	75	76	88	75	82	81			
Utilisation du sol														
16 Agriculture générale	50	58	57	56	51	52	53	49	53	43	36			
17 Horticulture	-	-	-	-	-	-	-	-	-	-	1			
18 Cultures fruitières	-	-	-	-	-	-	-	-	-	-	-			
19 Viticulture	-	-	-	-	-	-	-	-	-	-	1			
20 Oléiculture	-	-	-	-	-	-	-	-	-	-	-			
21 Cultures fourragères	12	4	5	9	14	18	13	9	12	15	34			
22 Prairies et pâtures permanentes	37	37	37	34	33	29	32	41	33	39	27			
Effectif du bétail														
23 Bovins	44,5	35,7	39,4	37,1	32,3	32,3	34,5	33,5	37,4	58,8	29,9			
24 dont : vaches laitières	18,9	13,4	12,6	13,5	11,8	11,9	12,7	13,3	13,4	18,3	12,4			
25 Ovins	-	1,0	-	-	-	-	-	-	-	1,4	2,7			
26 Porcins	29,2	23,5	25,5	25,4	21,8	20,1	19,9	18,3	10,9	10,3	9,6			
27 Poules pondeuses	29,6	30,5	33,9	14,0	50,8	31,4	44,4	23,5	18,7	27,7	33,7			
Production en valeur à l'ha ou par tête														
28 Blé tendre à l'ha	417	407	368	396	319	386	338	281	321	341	277			
29 Orge à l'ha	332	346	304	327	306	304	310	202	273	264	230			
30 Maïs à l'ha	-	-	-	-	-	-	-	-	-	-	-			
31 Betteraves sucrières à l'ha	-	765	-	955	-	813	762	-	641	-	-			
32 Pommes à l'ha	-	-	-	-	-	-	-	-	-	-	-			
33 Lait par vache laitière	448	427	436	419	362	345	336	394	312	316	258			
Production brute														
34 Agriculture générale	29	38	31	34	32	34	33	31	38	33	30			
35 Horticulture	-	-	-	-	-	-	-	-	1	-	1			
36 Cultures fruitières	-	-	-	-	-	-	-	-	-	-	-			
37 Viticulture	-	-	-	-	-	-	-	-	3	-	-			
38 Oléiculture	-	-	-	-	-	-	-	-	-	-	-			
39 Elevage bovin	51	45	48	46	46	49	48	50	47	56	51			
40 Elevage ovin et caprin	-	-	-	-	-	-	-	-	-	-	1			
41 Elevage porcin	15	12	15	14	13	11	11	13	6	4	8			
42 Aviculture	1	1	1	-	3	1	1	1	-	-	1			

CLASSE D'EXPLOITATIONS	Orientation technico-économique										
	HERBIVORES - TERRES ARABLES										
	Superficie										
CIRCONSCRIPTION	20 - 50 ha										
	15	16	17	18	20	21	23	34	35	36	
	N°										
Exploitations comptables											
1	nbre										
2	%										
Superficie											
3	ha										
4	%										
5	%										
Main-d'oeuvre											
6	nbre										
7	%										
8	%										
Capital											
9	U.C.										
10	%										
11	%										
12	%										
13	U.C.										
14	U.C.										
15	%										
Utilisation du sol											
16	%										
17	%										
18	%										
19	%										
20	%										
21	%										
22	%										
Effectif du bétail											
23	nbre										
24	nbre										
25	nbre										
26	nbre										
27	nbre										
Production en valeur à l'ha ou par tête											
28	U.C.										
29	U.C.										
30	U.C.										
31	U.C.										
32	U.C.										
33	U.C.										
Production brute											
34	%										
35	%										
36	%										
37	%										
38	%										
39	%										
40	%										
41	%										
42	%										

43	Produit brut	U.C.	2.952	2.127	3.609	1.098	2.379	1.278	9.448	8.866	3.422	13.396
44	Agriculture générale	%	94	90	35	85	77	91	98	37	45	33
45	dont : céréales	%	-	2	1	5	2	3	1	25	53	41
46	pommes de terre	%	-	3	6	-	-	-	-	33	-	21
47	betteraves sucrières	%	-	-	-	-	-	-	-	-	-	-
47	Horticulture	U.C.	36	11	173	66	121	27	-	-	-	-
48	dont : légumes frais	%	100	100	100	100	100	100	-	-	-	-
49	Cultures fruitières	U.C.	19	27	2	54	54	7	-	6	-	2
50	dont : agrumes	%	-	-	-	-	-	-	-	-	-	-
51	Viticulture	U.C.	212	90	8	25	304	15	-	4	-	-
52	dont : raisins	%	11	-	-	-	12	-	-	-	-	-
53	Oléiculture	U.C.	-	-	-	-	-	-	-	-	-	-
54	dont : olives	%	-	-	-	-	-	-	-	-	-	-
55	Eleavage bovin	U.C.	4.872	5.259	6.210	4.016	3.471	467	10.806	11.333	10.336	12.313
56	dont : bovins	%	52	44	40	65	49	37	16	58	42	31
57	Eleavage ovin et caprin	U.C.	121	20	-	793	1.383	4.299	-	-	-	112
58	Eleavage porcin	U.C.	411	677	644	1.168	876	559	88	2.120	2.391	750
59	Aviculture	U.C.	403	205	162	199	482	320	74	4	67	18
	Charges											
60	Frais spécifiques des cultures	%	28	20	18	14	26	15	25	22	17	25
61	Frais spécifiques de l'élevage	%	36	39	40	50	37	49	40	49	52	31
62	Frais de mécanisation	%	21	25	29	23	22	22	24	15	20	18
63	Travaux par tiers	%	4	3	1	4	3	3	3	9	-	15
64	Frais généraux	%	9	12	10	6	11	9	6	4	-	9
	Revenu d'exploitation											
65	Production brute	U.C.	10.461	9.871	13.347	9.389	10.739	8.717	22.850	25.413	18.998	28.445
66	Intracconsommation	U.C.	1.077	1.301	1.320	1.532	1.296	1.196	1.986	2.604	2.838	1.118
67	= Produit brut	U.C.	9.384	8.570	12.027	7.857	9.443	7.521	20.864	22.809	16.160	27.327
68	Approvisionnements et services	U.C.	3.314	3.311	3.556	2.434	3.301	2.705	5.900	8.594	6.669	11.744
69	= Revenu d'exploitation brut	U.C.	6.070	5.259	8.471	5.423	6.142	4.816	14.964	14.215	9.491	15.583
70	Amortissement du matériel	U.C.	656	798	1.066	525	609	590	1.432	1.015	1.512	1.544
71	= Revenu d'exploitation net	U.C.	5.414	4.461	7.405	4.898	5.533	4.226	13.532	13.200	7.979	14.039
	Revenu de l'exploitant											
72	Revenu d'exploitation net	U.C.	5.414	4.461	7.405	4.898	5.533	4.226	13.532	13.200	7.979	14.039
73	= Salaires et charges sociales payés	U.C.	257	53	128	268	160	217	4.565	361	556	1.802
74	= Frais fonciers et intérêts payés	U.C.	1.065	929	1.342	649	825	923	-	-	-	-
75	= Revenu de l'exploitant et de sa famille	U.C.	4.092	3.479	5.935	3.981	4.548	3.086	-	-	-	-
	Revenu du travail											
76	Revenu d'exploitation net	U.C.	5.414	4.461	7.405	4.898	5.533	4.226	13.532	13.200	7.979	14.039
* 77	= Rémunération capital foncier et d'exploitation	U.C.	1.762	1.549	1.753	1.469	2.313	2.083	4.674	3.368	3.141	3.926
* 78	= Revenu du travail	U.C.	3.652	2.912	5.652	3.429	3.220	2.143	8.858	9.832	4.838	10.113
79	= Salaires et charges sociales payés	U.C.	257	53	128	268	160	217	4.565	361	556	1.802
* 80	= Revenu du travail familial	U.C.	3.395	2.859	5.524	3.161	3.060	1.926	4.293	9.471	4.282	8.311
	Principaux résultats à l'ha											
81	Produit brut à l'ha	U.C.	256	255	397	249	317	214	627	804	432	816
82	Revenu d'exploitation brut à l'ha	U.C.	166	156	280	172	206	137	450	501	254	466
	Principaux résultats par U.T.A.											
83	Produit brut par U.T.A.	U.C.	4.341	4.255	5.073	3.643	3.942	3.524	4.436	11.991	7.358	12.271
84	Revenu d'exploitation brut par U.T.A.	U.C.	2.808	2.611	3.573	2.515	2.564	2.256	3.182	7.473	4.322	6.997
* 85	Revenu du travail par U.T.A.	U.C.	1.676	1.446	2.384	1.590	1.397	1.004	1.883	5.169	2.203	4.541
* 86	Revenu du travail fam. par U.T.A. fam.	U.C.	1.673	1.441	2.459	1.608	1.333	967	1.702	5.282	2.136	4.731

* Critère déterminé à partir de données comptables et extra-comptables.

43	Produit brut	U.C.	12.478	9.274	6.746	6.363	5.596	805	1.104	681
44	Agriculture générale	%	51	77	92	91	96	59	99	58
45	dont : céréales	%	22	1	-	-	-	-	1	-
46	pommes de terre	%	25	12	-	3	-	-	-	38
47	betteraves sucrières	%	-	-	-	-	-	-	-	-
48	Horticulture	U.C.	-	-	17	45	113	14	-	99
49	dont : légumes frais	%	-	-	100	100	100	100	-	100
50	Cultures fruitières	U.C.	-	-	3	-	6	-	180	229
51	dont : agrumes	%	-	-	-	-	-	-	-	-
52	Viticulture	U.C.	-	-	48	3	-	58	2.013	1.798
53	dont : raisins	%	-	-	84	-	-	-	49	73
54	Oléiculture	U.C.	-	-	-	-	-	-	-	-
55	dont : olives	%	-	-	-	-	-	-	-	-
56	Elevage bovin	U.C.	15.084	15.323	10.304	9.706	10.806	652	2.433	4.798
57	dont : bovins	%	40	56	57	49	44	78	51	49
58	Elevage ovin et caprin	U.C.	23	425	750	829	- 3	8.121	-	-
59	Elevage porcin	U.C.	3.541	1.746	1.462	712	517	941	191	308
60	Aviculture	U.C.	232	73	313	244	188	221	280	261
61	Charges	%	25	25	32	28	26	13	29	15
62	Frais spécifiques des cultures	%	40	41	32	34	33	57	40	59
63	Frais spécifiques de l'élevage	%	21	29	26	25	28	18	23	14
64	Frais de mécanisation	%	1	5	2	1	1	3	5	7
65	Travaux par tiers	%	11	6	7	10	11	8	2	3
66	Frais généraux	%	-	-	-	-	-	-	-	-
67	Revenu d'exploitation	U.C.	37.734	30.925	22.027	21.315	19.826	14.797	6.609	8.299
68	Production brute	U.C.	4.896	3.379	1.732	2.258	2.207	3.383	266	75
69	- Intraconsommation	U.C.	32.838	27.546	20.295	19.057	17.619	11.414	6.343	8.224
70	Produit brut	U.C.	16.879	9.438	7.084	7.866	6.528	3.083	1.155	2.662
71	- Approvisionnements et services	U.C.	15.959	18.108	13.211	11.191	11.091	8.331	5.188	5.562
72	Revenu d'exploitation brut	U.C.	2.636	1.542	1.479	1.746	1.921	735	296	311
73	- Amortissement du matériel	U.C.	13.323	16.566	11.732	9.445	9.170	7.596	4.892	5.251
74	Revenu d'exploitation net	U.C.	13.323	16.566	11.732	9.445	9.170	7.596	4.892	5.251
75	- Salaires et charges sociales payés	U.C.	6.542	1.862	2.526	- 979	990	878	62	318
76	Revenu de l'exploitant	U.C.	3.940	4.065	2.302	4.822	2.202	1.299	•	•
77	- Frais fonciers et intérêts payés	U.C.	2.832	10.639	6.904	5.602	5.978	5.419	•	•
78	Revenu de l'exploitant et de sa famille	U.C.	13.323	16.566	11.732	9.445	9.170	7.596	4.892	5.251
79	- Rémunération capital foncier et d'exploitation	U.C.	7.613	5.296	3.529	9.354	3.433	5.796	1.098	1.485
80	Revenu du travail	U.C.	5.710	11.270	8.203	91	5.737	1.800	3.794	3.766
81	- Salaires et charges sociales payés	U.C.	6.542	1.862	2.526	- 979	990	878	62	318
82	Revenu du travail familial	U.C.	- 832	9.408	5.677	- 1.070	4.747	922	3.732	3.448
83	Principaux résultats à l'ha	U.C.	488	407	249	242	200	85	949	1.149
84	Produit brut à l'ha	U.C.	237	268	162	142	126	62	776	777
85	Revenu d'exploitation brut à l'ha	U.C.	9.062	8.961	6.591	7.024	6.368	3.907	2.781	3.122
86	Revenu d'exploitation net à l'ha	U.C.	4.404	5.891	4.291	4.125	4.009	2.852	2.275	2.112
87	Revenu du travail par U.T.A.	U.C.	1.576	3.666	2.803	34	2.074	616	1.664	1.430
88	Revenu du travail fam. par U.T.A. fam.	U.C.	- 566	4.857	2.751	- 519	2.212	391	1.662	1.377

* Critère déterminé à partir de données comptables et extra-comptables.

"1969"

CLASSE D'EXPLOITATIONS		Orientation technico-économique																					
CIRCUMSCRIPTION		Superficie																					
		5 - 10 ha																					
		BOVINS																					
		N°																					
		07 14 19 20 22 23 24 25 26 29 30 34																					
Exploitations comptables		nbre																					
1	Nombre d'exploitations comptables	32	17	23	12	21	37	54	23	12	19	25	38										
2	dont : exploitations avec traction mécanique	100,0	58,9	87,0	75,0	100	97	92	78	100	94	16	47										
Superficie		ha																					
3	S.A.U.	8,7	7,5	7,8	7,2	8,2	7,6	7,1	7,1	7,5	7,4	6,7	8,4										
4	dont : en faire-valoir direct	88	62	49	93	59	42	91	69	77	94	41	35										
5	en fermage	11	37	47	6	40	54	8	29	22	5	58	64										
Main-d'oeuvre		nbre																					
6	Nombre d'U.T.A.	1,4	1,5	1,6	1,9	2,9	2,3	2,0	2,7	2,7	2,3	2,9	1,4										
7	dont : familiales	96	99	100	100	97	91	97	99	96	90	92	99										
8	U.T.A. par 100 ha de S.A.U.	15,5	19,6	20,6	25,6	34,9	28,9	27,1	37,9	34,5	30,6	41,7	16,5										
Capital		U.C.																					
9	Capital d'exploitation	8,925	6,401	6,475	7,309	13,612	11,281	6,581	3,348	11,335	10,583	6,243	9,806										
10	dont : cheptel vif	38	52	44	50	55	54	60	64	56	56	76	69										
11	cheptel mort	41	24	28	22	33	30	29	24	25	29	8	16										
12	capital circulant	1,029	23	27	27	11	14	10	10	15	14	15	16										
13	Capital d'exploitation à l'ha	6,678	851	834	1,015	1,652	1,472	925	471	1,497	1,422	923	1,165										
14	Capital d'exploitation par U.T.A.	81	88	90	95	4,746	5,095	3,420	1,246	4,348	4,647	2,214	7,101										
15	Capital propre / capital total																						
Utilisation du sol		%																					
16	Agriculture générale	17	11	11	18	31	22	5	5	15	18	25	14										
17	Horticulture	-	-	1	1	1	4	-	-	-	-	-	1										
18	Cultures fruitières	-	-	-	-	1	2	-	-	-	-	-	-										
19	Viticulture	-	-	-	-	1	2	-	-	4	1	-	-										
20	Oléiculture	-	-	-	-	-	-	-	-	-	-	-	-										
21	Cultures fourragères	6	34	15	14	31	10	3	3	49	61	73	9										
22	Prairies et pâturages permanents	76	52	68	52	32	65	91	90	30	16	1	75										
Effectif du bétail		nbre																					
23	Bovins	19,5	12,9	9,4	13,6	23,7	20,6*	12,9	6,7	25,0*	16,4	13,0	22,8										
24	dont : vaches laitières	9,8	6,5	6,7	4,7	9,0	8,0*	4,6	4,7	10,7*	9,1	6,1	12,0										
25	Ovins	-	-	0,2	-	0,6	0,1	1,1	0,5	-	1,8	3,5	-										
26	Porcins	1,9	1,0	0,4	1,2	0,6	1,0	1,7	-	0,7	0,7	1,0	-										
27	Poules pondeuses	18,6	22,1	18,2	8,4	-	17,6	7,7	0,5	26,8	14,0	-	4,6										
Production en valeur à l'ha ou par tête		U.C.																					
28	Blé tendre à l'ha	334	-	-	-	323	415	-	-	386	330	219	-										
29	Orge à l'ha	-	-	-	-	-	-	-	-	-	-	-	369										
30	Maïs à l'ha	-	-	-	-	662	621	-	-	-	-	-	-										
31	Betteraves sucrières à l'ha	-	-	-	-	-	-	-	-	-	-	-	-										
32	Pommes à l'ha	-	-	-	-	-	-	-	-	-	-	-	-										
33	Lait par vache laitière	337	279	295	192	224	316*	288	238	486*	391	279	313										
Production brute		%																					
34	Agriculture générale	8	6	9	9	17	12	4	13	4	11	15	8										
35	Horticulture	-	1	1	6	5	-	-	-	-	-	-	2										
36	Cultures fruitières	-	-	-	-	-	-	-	-	-	-	-	-										
37	Viticulture	-	-	1	-	1	1	-	-	15	1	-	-										
38	Oléiculture	-	-	-	-	-	-	-	-	-	-	-	-										
39	Elevage bovin	82	77	74	74	70	74	83	85	75	78	75	78										
40	Elevage ovin et caprin	-	1	1	-	-	-	-	-	-	-	-	1										
41	Elevage porcin	3	2	2	2	1	3	5	1	1	2	2	9										
42	Aviculture	2	4	4	2	1	4	1	-	2	1	-	-										

1969

CLASSE D'EXPLOITATIONS	Orientation technico-économique										
	BOVINS										
	Superficie										
CIRCONSCRIPTION	19	20	22	23	24	26	29	34	36		
	10 - 20 ha										
	N°										
Exploitations comptables											
1	nbre	33	40	14	40	36	12	74	148		
2	%	97	85	100	100	100	100	79,8	78,4		
Superficie											
3	ha	13,6	14,2	14,9	13,8	15,8	12,9	15,2	14,8		
4	%	63	78	57	27	93	94	30	45		
5	%	34	20	42	66	7	5	68	53		
Main-d'oeuvre											
6	nbre	1,7	1,9	3,1	3,2	2,1	3,3	1,6	1,6		
7	%	99	95	89	74	83	94	99	98		
8	nbre	12,5	13,4	20,3	22,7	12,8	25,1	10,5	10,3		
Capital											
9	U.C.	10.927	11.174	21.557	16.564	12.708	13.407	16.894	18.214		
10	%	44	50	57	47	62	50	67	63		
11	%	32	26	30	30	26	34	22	17		
12	%	23	23	12	22	11	14	11	19		
13	U.C.	804	787	1.446	1.194	804	1.035	1.114	1.234		
14	U.C.	6.478	5.890	7.126	5.264	6.292	4.127	10.632	12.091		
15	%	90	91		
Utilisation du sol											
16	%	18	13	37	48	4	20	15	7		
17	%	-	-	-	-	-	-	-	-		
18	%	-	-	-	-	-	-	-	-		
19	%	-	-	-	1	-	1	-	-		
20	%	-	-	-	-	-	2	-	-		
21	%	13	7	34	44	7	61	14	1		
22	%	68	76	28	5	88	12	70	91		
Effectif du bétail											
23	nbre	16,6	18,9	35,7	33,4	26,1	20,1*	38,0	41,8		
24	nbre	9,9	7,3	18,8	14,4	11,8	9,7*	18,8	21,8		
25	nbre	0,3	28,3	0,5	-	1,4	1,2	-	4,5		
26	nbre	0,8	4,0	1,0	1,0	3,7	0,8	-	9,4		
27	nbre	20,7	26,8	3,6	0,9	16,2	24,0	7,2	10,7		
Production en valeur à l'ha ou par tête											
28	U.C.	269	176	335	393	.	289	357	.		
29	U.C.	247	302	319		
30	U.C.	.	361	592	795		
31	U.C.	798		
32	U.C.		
33	U.C.	285	230	190	382	351	436*	276	411		
Production brute											
34	%	14	9	22	31	4	14	8	4		
35	%	1	1	-	-	-	5	-	-		
36	%	-	-	-	-	-	-	-	-		
37	%	-	-	-	-	-	2	-	-		
38	%	-	-	-	-	-	1	-	-		
39	%	73	59	73	62	83	71	81	85		
40	%	-	15	1	-	-	-	-	-		
41	%	1	7	1	1	5	2	7	7		
42	%	2	3	-	-	1	2	-	-		

N° 1969 *

CLASSE D'EXPLOITATIONS		BOVINS												
		Orientation technico-économique												
CIRCONSCRIPTION		Superficie												
		20 - 50 ha												
1	2	3	5	7	13	14	16	17	18	19	20			
Exploitations comptables														
1	15	48	11	20	53	39	63	23	80	20	20			
Nombre d'exploitations comptables														
2	100	98	100	100	100	97	93	100	90	95	100			
dont : exploitations avec traction mécanique														
Superficie														
3	33,1	30,9	21,8	26,1	26,0	32,3	31,4	33,0	32,7	31,1	27,5			
4	75	70	75	62	84	22	29	41	57	63	70			
5	23	29	24	36	15	76	68	55	41	35	28			
dont : en faire-valoir direct														
en fermage														
Mair-d'oeuvre														
6	2,2	1,8	2,1	2,2	2,3	2,2	2,2	2,2	2,1	2,2	2,5			
7	86	82	96	97	81	85	93	98	92	94	92			
8	6,5	5,8	9,2	8,2	8,7	6,6	6,9	6,5	6,2	7,0	9,0			
U.T.A. par 100 ha de S.A.U.														
Capital														
9	22.375	19.891	19.884	19.660	19.780	22.275	19.657	18.600	21.394	16.742	18.797			
10	60	55	51	51	40	58	59	54	48	54	53			
Capital d'exploitation														
11	24	30	33	36	35	20	19	22	32	20	26			
dont : cheptel vif														
12	15	14	14	12	24	15	20	23	19	18	20			
capital circulant														
13	677	644	911	752	761	690	627	564	608	622	684			
Capital d'exploitation à l'ha														
14	10.414	11.270	9.928	9.198	8.795	10.606	9.187	8.693	9.396	8.279	7.615			
15	80	67	68	68	79	84	80	82	89	85	88			
Capital propre / capital total														
Utilisation du sol														
16	35	13	13	24	21	15	16	17	22	13	21			
Agriculture générale														
17	-	-	-	-	-	-	-	-	-	-	-			
Horticulture														
18	-	-	-	-	-	-	-	-	-	-	-			
Cultures fruitières														
19	-	-	-	-	-	-	-	-	-	-	-			
Viticulture														
20	-	-	-	-	-	-	-	-	-	-	-			
Oléiculture														
21	12	4	2	6	8	7	31	11	10	22	19			
Cultures fourragères														
22	51	82	84	68	69	77	51	70	66	63	52			
Prairies et pâturages permanents														
Effectif du bétail														
23	56,2	61,3	49,7	48,0	48,0	53,1	40,4	36,5	41,2	37,3	35,0			
Bovins														
24	19,5	21,7	19,1	18,6	20,9	16,7	12,6	12,5	16,4	15,8	14,2			
dont : vaches laitières														
25	2,0	0,8	-	-	-	1,6	6,9	3,3	2,0	0,3	18,9			
Ovins														
26	13,0	9,4	3,0	5,0	4,8	6,6	5,3	5,4	1,9	4,5	3,5			
Porcins														
27	27,2	11,6	76,2	19,6	20,6	23,0	23,7	18,1	18,4	26,2	19,5			
Poules pondeuses														
Production en valeur à l'ha ou par tête														
28	-	373	-	-	366	297	265	209	256	248	256			
Blé tendre à l'ha														
29	292	311	-	278	288	267	218	179	189	158	824			
Orge à l'ha														
30	-	-	-	-	-	-	246	300	-	-	327			
Maïs à l'ha														
31	-	-	-	-	-	-	-	-	-	-	-			
Betteraves sucrières à l'ha														
32	-	-	-	-	-	-	-	-	-	-	-			
Pommes à l'ha														
33	418	402	389	396	363	311	261	289	281	233	248			
Lait par vache laitière														
Production brute														
34	20	7	8	14	13	13	12	12	19	8	16			
Agriculture générale														
35	-	-	-	-	-	-	-	-	-	-	1			
Horticulture														
36	-	-	-	-	1	-	-	-	-	-	-			
Cultures fruitières														
37	-	-	-	-	-	-	-	-	-	-	-			
Viticulture														
38	-	-	-	-	-	-	-	-	-	-	-			
Oléiculture														
39	66	83	80	75	75	77	72	75	74	80	62			
Elevage bovin														
40	-	-	-	-	-	-	2	2	-	7	4			
Elevage ovin et caprin														
41	8	5	1	4	3	4	5	5	1	4	4			
Elevage porcine														
42	1	-	3	1	1	-	1	1	1	1	5			
Aviculture														

43	Produit brut	U.C.	2.800	501	748	973	1.310	901	671	251	871	207	410	596
44	Agriculture générale	%	67	60	20	46	64	86	90	97	83	87	77	86
45	dont : céréales	%	14	15	80	26	16	-	3	3	6	4	18	4
46	pommes de terre	%	6	23	-	-	16	12	-	-	-	-	-	-
47	betteraves sucrières	%	-	-	-	-	-	-	-	-	-	-	-	-
48	Horticulture	U.C.	-	-	20	-	-	-	43	7	73	70	106	108
49	dont : légumes frais	%	-	-	100	-	-	-	94	100	100	100	100	100
49	Cultures fruitières	U.C.	-	-	-	2	223	-	9	-	17	2	10	21
50	dont : agrumes	%	-	-	-	-	-	-	-	-	-	-	-	-
51	Viticulture	U.C.	-	-	-	-	-	-	74	3	-	2	23	28
52	dont : raisins	%	-	-	-	-	-	-	-	-	-	-	-	-
53	Oléiculture	U.C.	-	-	-	-	-	-	-	-	-	-	-	-
54	dont : olives	%	-	-	-	-	-	-	-	-	-	-	-	-
55	Elevage bovin	U.C.	12.990	13.573	11.800	11.263	11.547	10.481	7.911	7.194	7.576	5.386	7.743	5.994
56	dont : bovins	%	39	37	40	36	36	50	59	51	36	73	40	43
57	Elevage ovin et caprin	U.C.	46	33	-	-	-	68	262	207	2	677	16	378
58	Elevage porcin	U.C.	1.715	921	275	668	492	632	590	507	154	422	119	435
59	Aviculture	U.C.	186	102	477	191	196	113	154	149	133	143	149	528
60	Charges	%	17	12	10	13	15	15	18	16	15	11	12	16
61	Frais spécifiques des cultures	%	51	50	57	54	40	53	42	47	39	55	46	43
62	Frais de mécanisation	%	18	20	21	24	28	19	24	26	26	22	25	24
63	Travaux par tiers	%	2	2	-	1	1	2	5	2	1	2	3	1
64	Frais généraux	%	10	13	9	7	15	10	9	13	17	9	11	14
65	Revenu d'exploitation	U.C.	19.824	16.525	15.134	15.334	15.674	13.621	11.155	9.733	10.289	8.895	9.814	9.704
66	Production brute	U.C.	1.465	1.211	951	1.412	1.005	989	911	1.135	1.135	1.061	741	1.107
67	- Intraconsommation	U.C.	18.359	15.314	14.183	13.922	14.669	12.632	10.244	8.690	9.154	7.334	9.073	8.597
68	- Approvisionnements et services	U.C.	9.366	8.288	6.279	6.098	6.401	4.757	3.100	2.762	3.250	1.718	2.575	3.002
69	= Revenu d'exploitation brut	U.C.	8.993	7.026	7.904	7.824	8.268	7.875	7.144	5.928	5.904	5.616	6.498	5.595
70	- Amortissement du matériel	U.C.	1.112	1.129	1.255	1.120	1.379	592	549	676	786	450	588	527
71	= Revenu d'exploitation net	U.C.	7.881	5.897	6.649	6.704	6.889	7.283	6.595	5.252	5.118	5.166	5.910	5.068
72	Revenu de l'exploitant	U.C.	7.881	5.897	6.649	6.704	6.889	7.283	6.595	5.252	5.118	5.166	5.910	5.068
73	Revenu d'exploitation net	U.C.	691	632	139	223	576	467	234	51	79	208	199	278
74	- Salaires et charges sociales payés	U.C.	1.857	2.012	6.510	1.469	6.313	1.937	1.266	1.185	944	812	984	4.790
75	= Revenu de l'exploitant et de sa famille	U.C.	5.333	3.253	5.333	5.012	5.100	4.879	5.095	4.016	4.095	4.146	4.727	3.890
76	Revenu du travail	U.C.	7.881	5.897	6.649	6.704	6.889	7.283	6.595	5.252	5.118	5.166	5.910	5.068
77	Revenu d'exploitation net	U.C.	3.305	2.856	2.209	2.070	2.936	3.004	2.244	2.075	1.848	1.637	2.104	1.827
78	= Rémanération capital foncier et d'exploitation	U.C.	4.576	3.041	4.440	4.634	3.953	4.279	4.351	3.177	3.270	3.529	3.806	3.241
79	- Salaires et charges sociales payés	U.C.	691	632	139	223	576	467	234	51	79	208	199	278
80	= Revenu du travail familial	U.C.	3.885	2.409	4.301	4.411	3.377	3.812	4.117	3.126	3.191	3.321	3.607	2.963
81	Principaux résultats à l'ha	U.C.	555	495	650	533	564	391	327	263	260	225	292	313
82	Produit brut à l'ha	U.C.	272	227	362	299	318	244	228	180	174	172	209	203
83	Principaux résultats par U.T.A.	U.C.	8.545	8.677	7.081	6.513	6.522	6.015	4.788	4.062	4.020	3.627	4.217	3.483
84	Produit brut par U.T.A.	U.C.	4.186	3.981	3.946	3.660	3.676	3.750	3.339	2.771	2.593	2.777	3.020	2.267
85	Revenu d'exploitation brut par U.T.A.	U.C.	2.130	1.723	2.217	2.168	1.757	2.038	2.033	1.485	1.436	1.745	1.769	1.313
86	Revenu du travail par U.T.A.	U.C.	2.101	1.664	2.220	2.128	1.815	2.132	2.068	1.492	1.434	1.768	1.776	1.305
86	Revenu du travail fam. par U.T.A. fam.	U.C.												

* Critère déterminé à partir de données comptables et extra-comptables.

CLASSE D'EXPLOITATIONS	Orientation technico-économique		BOVINS									
	CIRCONSCRIPTION	N°	20 - 50 ha									
			Superficie									
			21	23	34	35	36					
Exploitations comptables												
1	Nombre d'exploitations comptables	nbre	13	32	46	38	162					
2	dont : exploitations avec traction mécanique	%	84	100	95	100	97					
Superficie												
3	S.A.U.	ha	31,7	29,7	27,6	34,0	26,6					
4	dont : en faire-valoir direct	%	84	34	25	66	42					
5	en fermage	%	14	61	74	32	57					
Main-d'oeuvre												
6	Nombre d'U.T.A.	nbre	2,1	4,9	1,9	2,0	2,0					
7	dont : familiales	%	92	56	97	95	86					
8	U.T.A. par 100 ha de S.A.U.	nbre	6,4	16,2	6,8	5,9	7,2					
Capital												
9	Capital d'exploitation	U.C.	13.793	32.222	24.700	25.572	29.809					
10	dont : cheptel vif	%	45	55	65	56	61					
11	cheptel mort	%	23	22	24	28	19					
12	capital circulant	%	31	22	10	15	19					
13	Capital d'exploitation à l'ha	U.C.	435	1.084	897	752	1.122					
14	Capital d'exploitation par U.T.A.	U.C.	6.821	6.694	13.214	12.960	15.589					
15	Capital propre / capital total	%	91					
Utilisation du sol												
16	Agriculture Générale	%	11	46	20	31	8					
17	Horticulture	%	-	-	-	-	-					
18	Cultures fruitières	%	-	-	-	-	-					
19	Viticulture	%	-	-	-	-	-					
20	Oléiculture	%	-	-	-	-	-					
21	Cultures fourragères	%	6	41	11	6	1					
22	Prairies et pâturages permanents	%	79	12	68	62	90					
Effectif du bétail												
23	Bovins	nbre	27,1	61,3*	59,5	57,2	64,7					
24	dont : vaches laitières	nbre	6,4	28,2*	23,4	20,3	35,0					
25	Ovins	nbre	11,7	-	-	-	11,2					
26	Porcins	nbre	1,7	2,6	-	11,6	6,7					
27	Poules pondeuses	nbre	15,4	3,1	41,0	7,9	2,4					
Production en valeur à l'ha ou par tête												
28	Blé tendre à l'ha	U.C.	.	368	366	285	354					
29	Orge à l'ha	U.C.	.	.	284	283	350					
30	Maïs à l'ha	U.C.	.	869	.	.	.					
31	Betteraves sucrières à l'ha	U.C.	.	-	.	.	819					
32	Pommes à l'ha	U.C.	.	-	.	.	.					
33	Lait par vache laitière	U.C.	257	447*	177	370	433					
Production brute												
34	Agriculture Générale	%	9	32	14	20	5					
35	Horticulture	%	-	-	-	-	-					
36	Cultures fruitières	%	-	-	-	-	-					
37	Viticulture	%	-	-	-	-	-					
38	Oléiculture	%	-	-	-	-	-					
39	Elevage bovin	%	65	66	80	71	89					
40	Elevage ovin et caprin	%	4	-	1	-	1					
41	Elevage porcine	%	3	-	1	7	3					
42	Aviculture	%	-	-	-	-	-					

43	Produit brut	U.C.	124	5.241	1.406	1.463	1.171
44	Agriculture générale	%	85	99	63	80	36
45	dont : céréales	%	15	-	29	19	36
46	pommes de terre	%	-	-	6	-	17
47	betteraves sucrières	%	-	-	-	-	-
48	Horticulture	U.C.	20	-	-	-	-
49	dont : légumes frais	%	100	-	-	-	-
50	Cultures fruitières	U.C.	-	-	-	-	1
51	dont : agrumes	%	-	-	-	-	-
52	Viticulture	U.C.	-	47	-	-	-
53	dont : raisins	%	-	23	-	-	-
54	Oléiculture	U.C.	-	-	-	-	-
55	dont : olives	%	-	-	-	-	-
56	Elevage bovin	U.C.	3.769	16.735	13.259	11.922	20.195
57	dont : bovins	%	52	24	53	38	23
58	Elevage ovin et caprin	U.C.	319	-	231	-	281
59	Elevage porcin	U.C.	194	224	274	1.222	719
60	Aviculture	U.C.	58	35	109	29	10
61	Charges	%	6	20	15	15	14
62	Frais spécifiques des cultures	%	56	51	58	55	56
63	Frais de mécanisation	%	26	19	17	19	13
64	Travaux par tiers	%	2	2	3	1	5
65	Frais généraux	%	8	5	5	9	10
66	Revenu d'exploitation	U.C.	6.681	25.097	17.402	16.939	22.867
67	Production brute	U.C.	1.105	2.773	1.863	2.144	337
68	- Intracoconsommation	U.C.	5.576	22.324	15.539	14.795	22.530
69	Produit brut	U.C.	1.346	6.669	6.065	6.693	10.494
70	- Approvisionnements et services	U.C.	4.230	15.655	9.474	8.102	12.036
71	Revenu d'exploitation net	U.C.	386	1.209	887	1.303	842
72	Revenu de l'exploitant	U.C.	3.844	14.446	8.587	6.799	11.194
73	Revenu d'exploitation net	U.C.	3.844	14.446	8.587	6.799	11.194
74	- Salaires et charges sociales payés	U.C.	215	4.438	72	368	885
75	Frais fonciers et intérêts payés	U.C.	501	•	•	•	•
76	Revenu de l'exploitant et de sa famille	U.C.	3.128	•	•	•	•
77	Revenu du travail	U.C.	3.844	14.446	8.587	6.799	11.194
78	Revenu d'exploitation net	U.C.	1.795	4.694	2.710	3.094	3.462
79	- Rémanération capital foncier et d'exploitation	U.C.	2.049	9.752	5.877	3.705	7.732
80	Revenu du travail familial	U.C.	215	4.438	72	368	885
81	Salaires et charges sociales payés	U.C.	1.834	5.314	5.805	3.337	6.847
82	Principaux résultats à l'ha	U.C.	176	751	564	435	846
83	Produit brut à l'ha	U.C.	133	527	344	238	452
84	Revenu d'exploitation brut à l'ha	U.C.	2.758	4.638	8.313	7.498	11.751
85	Principaux résultats par U.T.A.	U.C.	2.092	3.252	5.068	9.106	6.278
86	Revenu d'exploitation brut par U.T.A.	U.C.	1.013	2.026	3.144	1.878	4.033
87	Revenu du travail par U.T.A.	U.C.	980	1.948	3.175	1.766	4.111

* Critère déterminé à partir de données comptables et extra-comptables.

1969

CLASSE D'EXPLOITATIONS	Orientation technico-économique		BOVINS										OVINS / CAPRINS		
	Superficie	N°	≥ 50 ha										20-50 ha	≥ 50 ha	
			13	14	16	17	18	22	23	33	33				
Exploitations comptables		nbre													
1 Nombre d'exploitations comptables		%	15	24	27	19	41	20	20	20	20	27	31		
2 dont : exploitations avec traction mécanique			100	100	96	100	100	100	100	100	100	3	9		
Superficie		ha													
3 S.A.U.		%	81,1	67,2	74,7	86,0	79,6	301,4	82,1	82,1	37,0	118,5			
4 dont : en faire-valoir direct		%	32	23	31	55	50	20	23	23	28	36			
5 en fermage		%	66	76	59	42	48	79	75	75	70	63			
Main-d'oeuvre		nbre													
6 Nombre d'U.T.A.		%	2,9	2,7	2,7	2,6	2,8	2,4	9,8	9,8	1,7	2,8			
7 dont : familiales		%	67	74	81	77	71	40	15	15	82	84			
8 U.T.A. par 100 ha de S.A.U.		nbre	3,6	4,0	3,6	3,0	3,5	0,8	12,0	12,0	4,6	2,3			
Capital		U.C.													
9 Capital d'exploitation		%	51.479	37.659	38.053	42.304	36.810	41.681	100.768	100.768	5.793	13.289			
10 dont : cheptel vif		%	57	63	63	56	59	87	56	56	81	83			
11 cheptel mort		%	19	17	16	24	18	3	16	16	4	3			
12 capital circulant		%	22	19	20	20	21	9	27	27	14	13			
13 Capital d'exploitation à l'ha		U.C.	635	561	509	492	463	138	1.226	1.226	156	112			
14 Capital d'exploitation par U.T.A.		U.C.	11.971	14.135	14.598	16.419	13.578	17.695	10.283	10.283	3.438	4.920			
15 Capital propre / capital total		%	83	71	80	80	86			
Utilisation du sol		%													
16 Agriculture générale		%	16	13	16	24	13	-	45	45	1	-			
17 Horticulture		%	-	-	-	-	-	-	-	-	-	-			
18 Cultures fruitières		%	-	-	-	-	-	-	-	-	-	-			
19 Viticulture		%	-	-	-	-	-	-	-	-	-	-			
20 Oléiculture		%	-	-	-	-	-	-	-	-	-	-			
21 Cultures fourragères		%	10	24	9	11	28	-	51	51	8	4			
22 Prairies et pâturages permanents		%	72	62	74	59	57	99	2	2	85	93			
Effectif du bétail		nbre													
23 Bovins		nbre	108,9	82,5	82,1	95,4	72,3	54,6	188,9	188,9	1,0	5,9			
24 dont : vaches laitières		nbre	24,3	22,8	11,3	32,8	7,8	25,3	77,5	77,5	0,4	1,1			
25 Ovins		nbre	8,7	4,2	22,3	14,7	61,1	0,2	-	-	133,1	272,1			
26 Porcins		nbre	5,2	3,3	8,3	4,0	9,4	0,4	-	-	1,5	8,5			
27 Poules pondeuses		nbre	30,9	27,4	19,0	29,2	32,5	-	-	-	-	-			
Production en valeur à l'ha ou par tête		U.C.													
28 Blé tendre à l'ha		U.C.	343	299	209	196	198	.	362	362	-	-			
29 Orge à l'ha		U.C.	276	241	185	197	171			
30 Maïs à l'ha		U.C.			
31 Betteraves sucrières à l'ha		U.C.			
32 Pommes à l'ha		U.C.	314	268	324	264	292	332	459	459	.	36			
33 Lait par vache laitière		U.C.													
Production brute		%													
34 Agriculture générale		%	18	12	14	22	10	4	31	31	2	-			
35 Horticulture		%	-	-	-	-	-	-	-	-	-	-			
36 Cultures fruitières		%	-	-	-	-	-	-	-	-	-	-			
37 Viticulture		%	-	-	-	-	-	-	-	-	-	-			
38 Oléiculture		%	-	-	-	-	-	-	-	-	-	-			
39 Elevage bovin		%	71	80	69	73	73	94	66	66	1	3			
40 Elevage ovin et caprin		%	2	-	3	1	7	-	-	-	87	86			
41 Elevage porcin		%	1	1	1	1	4	-	-	-	4	6			
42 Aviculture		%	1	-	1	1	1	-	-	-	-	-			

1969

CLASSE D'EXPLOITATIONS	Orientation technico-économique		HERBIVORES - GRANIVORES						
	Superficie		5 - 10 ha						
	CIRCONSCRIPTION	N°	6	7	14	34	36		
1	Exploitations comptables	nbre	23	18	12	28	35		
2	Nombre d'exploitations comptables dont : exploitations avec traction mécanique	%	100	100	50	46	57		
3	Superficie	ha	8,5	7,8	8,0	8,4	8,1		
4	S.A.U.	%	78	82	51	24	66		
5	dont : en faire-valoir direct en fermage	%	21	16	48	74	33		
6	Mair-d'oeuvre	nbre	1,2	1,5	1,6	1,6	1,4		
7	Nombre d'U.T.A.	%	99	94	96	99	99		
8	U.T.A. par 100 ha de S.A.U.	nbre	14,2	18,7	20,0	18,3	16,4		
9	Capital	U.C.	7.528	8.291	6.969	10.872	12.860		
10	Capital d'exploitation	%	35	32	50	66	65		
11	dont : cheptel vif	%	41	46	23	19	15		
12	capital circulant	%	22	21	26	14	19		
13	Capital d'exploitation à l'ha	U.C.	888	1.070	868	1.296	1.585		
14	Capital d'exploitation par U.T.A.	U.C.	6.280	5.731	4.356	7.082	9.680		
15	Capital propre / capital total	%	86	83	87	.	.		
16	Utilisation du sol	%	39	44	32	33	8		
17	Agriculture générale	%	-	-	-	-	-		
18	Horticulture	%	-	-	-	-	-		
19	Cultures fruitières	%	-	-	-	-	-		
20	Viticulture	%	-	-	-	-	-		
21	Oléiculture	%	12	12	39	13	2		
22	Cultures fourragères Prairies et pâturages permanents	%	47	42	27	52	89		
23	Effectif du bétail	nbre	14,1	13,0	11,6	20,5	25,1		
24	Bovins	nbre	6,5	6,7	7,6	9,7	13,0		
25	dont : vaches laitières	nbre	-	-	1,0	-	0,1		
26	Ovins	nbre	21,1	18,1	14,7	31,4	42,3		
27	Porcins	nbre	28,4	21,5	14,6	38,6	77,6		
28	Foules ponduses	nbre	340	376	.	370	.		
29	Production en valeur à l'ha ou par tête	U.C.	265	281	315	331	.		
30	Blé tendre à l'ha	U.C.		
31	Orge à l'ha	U.C.		
32	Mais à l'ha	U.C.		
33	Betteraves sucrières à l'ha	U.C.		
34	Pommes à l'ha	U.C.	301	335	245	339	410		
35	Lait par vache laitière	U.C.	18	18	14	14	2		
36	Production brute	%	-	-	1	-	-		
37	Agriculture générale	%	2	-	1	-	-		
38	Horticulture	%	-	-	-	-	-		
39	Cultures fruitières	%	-	-	-	-	-		
40	Viticulture	%	47	47	48	49	57		
41	Oléiculture	%	26	24	29	33	34		
42	Elevage bovin	%	2	1	1	-	3		
	Elevage ovin et caprin	%							
	Elevage porcine	%							
	Aviculture	%							

43	Produit brut								
44	Agriculture générale	U.C.	286	919	212				
45	dont : céréales	%	41	48					
46	pommes de terre	%	56	19	35				
47	betteraves sucrières	%	33	41	16				
48	Horticulture	U.C.	1	48	-				
49	dont : légumes frais	%	100	100	-				
50	Cultures fruitières	U.C.	71	63	-				
51	dont : agrumes	%	-	-	-				
52	Viticulture	U.C.	5	-	-				
53	dont : raisins	%	-	-	-				
54	Oléiculture	U.C.	-	-	-				
55	dont : olives	%	-	-	-				
56	Elevage bovin	U.C.	3.333	5.409	7.211				
57	dont : bovins	%	40	38	27				
58	Elevage ovin et caprin	U.C.	-	-	2				
59	Elevage porcin	U.C.	1.797	3.706	4.372				
60	Aviculture	U.C.	135	12	438				
61	Charges								
62	Frais spécifiques des cultures	%	11	14	8				
63	Frais spécifiques de l'élevage	%	44	68	74				
64	Frais de mécanisation	%	31	8	7				
65	Travaux par tiers	%	2	4	3				
66	Frais généraux	%	10	4	7				
67	Revenu d'exploitation								
68	Production brute	U.C.	6.879	11.208	12.671				
69	Intracommensation	U.C.	1.064	843	178				
70	Produit brut	U.C.	5.815	10.365	12.493				
71	Approvisionnements et services	U.C.	2.197	4.149	6.895				
72	Revenu d'exploitation brut	U.C.	3.618	6.216	5.598				
73	Amortissement du matériel	U.C.	750	254	280				
74	Revenu d'exploitation net	U.C.	2.868	5.962	5.318				
75	Revenu de l'exploitant								
76	Revenu d'exploitation net	U.C.	2.868	5.962	5.318				
77	Salaires et charges sociales payés	U.C.	74	23	12				
78	Revenu de l'exploitant et de sa famille	U.C.	444	330	.				
79	Revenu du travail								
80	Revenu d'exploitation net	U.C.	2.868	5.962	5.318				
81	Rémunération capital foncier et d'exploitation	U.C.	949	1.225	1.290				
82	Revenu du travail	U.C.	1.919	4.737	4.028				
83	Salaires et charges sociales payés	U.C.	74	23	12				
84	Revenu du travail familial	U.C.	1.845	4.714	4.016				
85	Principaux résultats à l'ha								
86	Produit brut à l'ha	U.C.	685	814	1.540				
87	Revenu d'exploitation brut à l'ha	U.C.	427	741	690				
88	Principaux résultats par U.T.A.								
89	Produit brut par U.T.A.	U.C.	4.850	4.362	9.404				
90	Revenu d'exploitation brut par U.T.A.	U.C.	3.018	2.807	4.214				
91	Revenu du travail par U.T.A.	U.C.	1.600	1.589	3.032				
92	Revenu du travail fam. par U.T.A. fam.	U.C.	1.553	1.618	3.033				

* Critère déterminé à partir de données comptables et extra-comptables.

1969

CLASSE D'EXPLOITATIONS		Orientation technico-économique									
		HERBIVORES - GRANIVORES									
CIRCONSCRIPTION		10 - 20 ha									
		Superficie									
		1	2	3	4	5	6	7	14	34	36
		N°									
1	Exploitations comptables	nbre									
2	Nombre d'exploitations comptables	14	29	63	40	32	78	76	26	53	61
	dont : exploitations avec traction mécanique	92	96	100	100	100	100	100	92	77	73
3	Superficie	ha									
4	S.A.U.	15,8	15,8	15,8	16,2	14,9	15,2	13,6	14,8	13,9	14,4
5	dont : en faire-valoir direct	82	76	72	80	67	75	83	49	25	54
	en fermage	16	22	26	18	31	23	16	50	74	45
6	Main-d'oeuvre	nbre									
7	Nombre d'U.T.A.	1,7	1,7	2,0	1,9	1,9	1,8	1,8	1,9	1,7	1,7
8	dont : familiales	89	98	94	95	99	98	96	95	98	96
	U.T.A. par 100 ha de S.A.U.	10,3	10,3	12,3	11,5	12,6	11,7	12,7	12,8	11,8	11,3
9	Capital	U.C.									
10	Capital d'exploitation	13.117	12.374	14.917	15.612	15.573	12.704	12.786	12.198	17.219	19.565
11	dont : cheptel vif	60	45	42	39	40	35	34	49	63	66
	cheptel mort	24	34	39	48	39	41	42	25	22	15
12	Capital circulant	15	20	17	12	20	23	23	25	14	18
13	Capital d'exploitation à l'ha	828	784	941	965	1.048	837	939	828	1.236	1.355
14	Capital d'exploitation par U.T.A.	8.110	7.626	7.682	8.403	8.335	7.189	7.452	6.466	10.484	12.024
15	Capital propre / capital total	82	78	87	69	89	78	79	82	.	.
16	Utilisation du sol	%									
17	Agriculture générale	39	42	49	46	43	40	43	31	32	13
18	Horticulture	-	-	-	-	-	-	-	1	1	-
19	Cultures fruitières	-	-	-	-	-	-	-	-	-	-
20	Viticulture	-	-	-	-	-	-	-	-	-	-
21	Oléiculture	-	-	-	-	-	-	-	-	-	-
22	Cultures fourragères	19	5	9	10	11	14	16	38	11	2
	Prairies et pâturages permanents	41	51	41	43	45	44	40	28	55	82
23	Effectif du bétail	nbre									
24	Bovins	28,4	25,5	25,3	24,2	24,9	24,1	23,0	18,3	30,8	37,2
	dont : vaches laitières	11,8	9,3	10,8	9,3	9,4	8,8	9,3	10,4	14,6	19,9
25	Ovins	0,6	0,2	0,1	-	-	-	-	1,4	-	4,3
26	Porcins	35,6	40,7	34,6	34,4	26,4	33,0	27,4	26,1	45,4	58,0
27	Poules pondeuses	17,8	17,8	68,8	29,6	65,7	44,2	65,3	26,5	49,8	49,0
28	Production en valeur à l'ha ou par tête	U.C.									
29	Blé tendre à l'ha	317	355	400	383	356	340	343	307	370	.
30	Orge à l'ha	317	359	357	333	318	262	254	267	342	321
31	Maïs à l'ha	783	930	.	861	875
32	Betteraves sucrières à l'ha
33	Pommes à l'ha	435	415	419	369	371	313	330	248	323	399
	Lait par vache laitière	U.C.									
34	Production brute	14	21	23	23	20	19	19	14	14	5
35	Agriculture générale	-	-	-	-	-	-	-	2	1	-
36	Cultures fruitières	-	-	-	-	-	1	-	-	-	-
37	Viticulture	-	-	-	-	-	1	-	-	-	-
38	Oléiculture	-	-	-	-	-	-	-	-	-	-
39	Elevage bovin	53	46	45	43	49	44	48	41	50	61
40	Elevage ovin et caprin	-	-	-	-	-	-	-	-	-	-
41	Elevage porcin	27	27	23	27	20	26	23	27	32	30
42	Aviculture	1	1	4	2	5	2	4	4	-	1

43	Produit brut	U.C.	1.081	860	1.546	880	553	827	800	417	1.231	727
44	Agriculture générale	%	76	33	45	64	54	58	47	65	37	56
45	dont : céréales	%	23	36	19	23	42	16	23	32	33	19
46	pommes de terre	%	-	30	19	11	-	17	29	-	33	19
47	betteraves sucrières	%	-	-	-	-	-	-	6	220	240	6
48	Horticulture	U.C.	-	-	657	100	100	-	100	100	99	62
49	dont : légumes frais	%	-	-	19	4	1	182	66	78	8	39
50	Cultures fruitières	U.C.	-	-	-	-	-	-	-	-	-	-
51	dont : agrumes	%	-	-	-	-	-	-	-	-	-	-
52	Viticulture	U.C.	-	-	-	-	8	106	-	-	-	-
53	dont : raisins	%	-	-	-	-	100	-	-	-	-	-
54	Oléiculture	U.C.	-	-	-	-	-	-	-	-	-	-
55	dont : olives	%	-	-	-	-	-	-	-	-	-	-
56	Eleavage bovin	U.C.	7.179	5.877	6.448	5.659	5.954	4.985	5.219	3.842	8.039	11.376
57	dont : bovins	%	31	36	32	40	44	48	44	36	38	26
58	Eleavage ovin et caprin	U.C.	6	2	- 3	-	-	-	-	67	-	92
59	Eleavage porcin	U.C.	3.840	3.497	3.437	3.583	2.540	3.070	2.657	2.625	5.334	5.815
60	Aviculture	U.C.	135	158	651	262	635	313	499	405	128	311
61	Charges											
62	Frais spécifiques des cultures	%	10	14	14	14	13	12	13	15	13	8
63	Frais spécifiques de l'élevage	%	62	54	55	52	55	48	48	55	67	72
64	Frais de mécanisation	%	15	20	19	24	24	28	27	18	5	8
65	Travaux par tiers	%	2	1	2	1	1	1	1	4	5	4
66	Frais généraux	%	9	9	8	7	6	9	9	6	4	6
67	Revenu d'exploitation											
68	Production brute	U.C.	13.882	12.836	14.572	13.210	12.372	11.600	11.169	9.666	16.454	18.852
69	- Intracoconsommation	U.C.	1.428	2.016	1.999	2.336	2.123	1.681	1.619	1.176	1.315	346
70	= Produit brut	U.C.	12.454	10.820	12.573	10.874	10.249	9.919	9.550	8.490	15.139	18.506
71	- Approvisionnements et services	U.C.	7.000	5.034	6.003	4.633	4.021	3.957	4.008	3.048	6.360	10.016
72	= Revenu d'exploitation brut	U.C.	5.454	5.786	6.570	6.241	6.228	5.962	5.542	5.442	8.779	8.490
73	- Amortissement du matériel	U.C.	577	925	990	1.208	982	1.144	1.073	460	496	445
74	= Revenu d'exploitation net	U.C.	4.877	4.861	5.580	5.033	5.246	4.818	4.469	4.982	8.283	8.045
75	Revenu de l'exploitant											
76	Revenu d'exploitation net	U.C.	4.877	4.861	5.580	5.033	5.246	4.818	4.469	4.982	8.283	8.045
77	- Salaires et charges sociales payés	U.C.	185	111	238	168	50	108	75	124	43	168
78	= Revenu de l'exploitant et de sa famille	U.C.	3.601	3.860	4.349	3.973	4.547	3.991	3.663	4.185	8.283	8.045
79	Revenu du travail											
80	Revenu d'exploitation net	U.C.	4.877	4.861	5.580	5.033	5.246	4.818	4.469	4.982	8.283	8.045
81	- Rémunération capital foncier et d'exploitation	U.C.	1.849	1.639	1.793	1.508	1.479	1.703	1.896	1.186	1.992	2.068
82	= Revenu du travail familial	U.C.	3.028	3.222	3.797	3.525	3.767	3.115	2.773	3.796	6.291	5.977
83	- Salaires et charges sociales payés	U.C.	185	111	238	168	50	108	75	124	43	168
84	= Revenu du travail familial	U.C.	2.843	3.111	3.559	3.357	3.717	3.007	2.698	3.672	6.248	5.809
85	Principaux résultats à l'ha											
86	Produit brut à l'ha	U.C.	787	685	793	672	690	653	701	576	1.086	1.282
87	Revenu d'exploitation brut à l'ha	U.C.	344	366	415	386	419	393	407	369	630	588
88	Principaux résultats par U.T.A.											
89	Produit brut par U.T.A.	U.C.	7.701	6.668	6.475	5.853	5.485	5.613	5.566	4.500	9.218	11.373
90	Revenu d'exploitation brut par U.T.A.	U.C.	3.373	3.566	3.383	3.359	3.333	3.374	3.230	2.885	5.345	5.218
91	Revenu du travail par U.T.A.	U.C.	1.873	1.986	1.955	1.897	2.016	1.763	1.616	2.012	3.830	3.673
92	Revenu du travail fam. par U.T.A. fam.	U.C.	1.969	1.958	1.948	1.886	2.003	1.721	1.839	2.048	3.850	3.713

* Critère déterminé à partir de données comptables et extra-comptables.

1969

CLASSE D'EXPLOITATIONS		HERBIVORES - GRANIVORES										
Orientation technico-économique		20 - 50 ha										
Superficie		1	2	3	4	5	6	7	14	20	34	36
CIRCONSCRIPTION		N°										
Exploitations comptables												
1	Nombre d'exploitations comptables	22	33	24	19	18	23	11	27	12	20	14
2	dont : exploitations avec traction mécanique	100	100	100	100	100	100	100	96	91	100	92
Superficie												
3	S.A.U.	32,5	29,6	29,7	23,5	26,2	24,9	24,1	27,3	27,0	29,6	26,7
4	dont : en faire-valoir direct	75	75	83	74	56	82	75	44	77	23	50
5	en fermage	24	23	15	25	42	17	18	55	21	75	49
Main-d'oeuvre												
6	Nombre d'U.T.A.	2,0	2,1	2,2	2,4	2,1	2,0	2,3	2,3	2,6	2,0	2,3
7	dont : familiales	80	85	89	98	91	92	94	89	92	93	85
8	U.T.A. par 100 ha de S.A.U.	5,9	7,0	7,3	9,9	8,0	7,9	9,5	8,3	9,1	6,5	8,4
Capital												
9	Capital d'exploitation	27.573	19.643	23.169	26.796	22.876	17.052	16.821	24.423	17.989	29.307	33.433
10	dont : cheptel vif	55	47	48	35	41	34	31	50	53	64	64
11	cheptel mort	30	38	28	38	41	39	46	24	23	22	17
12	capital circulant	14	14	22	26	17	25	22	25	23	22	18
13	Capital d'exploitation à l'ha	849	665	781	1.142	873	685	698	895	646	992	1.255
14	Capital d'exploitation par U.T.A.	14.395	9.620	10.740	11.602	10.995	8.694	7.362	10.909	7.104	15.278	14.967
15	Capital propre / capital total	81	76	89	55	58	76	71	79	82	.	.
Utilisation du sol												
16	Agriculture générale	40	39	39	41	43	43	46	31	18	33	20
17	Horticulture	-	-	-	-	-	-	-	-	-	-	-
18	Cultures fruitières	-	-	-	-	-	-	-	-	-	-	-
19	Viticulture	-	-	-	-	-	-	-	-	1	-	-
20	Oléiculture	-	-	-	-	-	-	-	-	-	-	-
21	Cultures fourragères	20	3	7	10	7	17	15	42	13	13	3
22	Prairies et pâturages permanents	38	57	53	48	49	39	32	26	65	53	74
Effectif du bétail												
23	Bovins	52,5	55,5	46,3	38,6	37,8	32,0	30,6	38,3	24,6	54,3	63,2
24	dont : vaches laitières	18,1	14,2	15,9	14,0	13,5	11,6	10,6	14,6	7,6	20,0	32,2
25	Ovins	0,5	-	-	-	-	-	-	0,2	39,4	-	19,4
26	Porcs	71,8	76,9	64,8	48,1	38,4	44,4	40,7	48,6	20,6	-	81,7
27	Poules pondeuses	52,3	51,6	42,7	24,2	143,7	51,2	93,9	44,0	77,6	63,5	207,9
Production en valeur à l'ha ou par tête												
28	Blé tendre à l'ha	318	380	374	377	376	353	308	292	221	354	.
29	Orge à l'ha	.	305	305	322	318	270	243	309	147	318	339
30	Maïs à l'ha	421	.	.
31	Betteraves sucrières à l'ha
32	Pommes à l'ha
33	Lait par vache laitière	410	435	426	409	366	331	317	283	239	216	425
Production brute												
34	Agriculture générale	18	19	17	20	21	21	24	17	14	18	9
35	Horticulture	-	-	-	-	-	-	-	-	-	-	-
36	Cultures fruitières	-	-	-	-	-	-	-	-	-	-	-
37	Viticulture	-	-	-	-	-	-	-	-	1	-	-
38	Oléiculture	-	-	-	-	-	-	-	-	-	-	-
39	Elevage bovin	46	43	49	48	43	45	40	47	37	51	62
40	Elevage ovin et caprin	-	-	-	-	-	-	-	-	8	-	1
41	Elevage porcin	29	29	27	25	18	26	27	28	22	28	23
42	Aviculture	1	1	1	-	6	2	3	1	9	-	3

43	Produit brut	U.C.	3.047	1.529	946	1.034	1.570	1.235	1.331	1.153	719	2.599	2.243
44	Agriculture générale	%	66	40	56	59	67	87	57	78	96	50	54
45	dont : céréales	%	19	29	20	13	23	6	23	17	4	29	71
46	pommes de terre	%	10	22	23	27	5	5	19	-	-	15	21
47	betteraves sucrières	%	-	-	-	-	-	-	-	-	-	-	-
48	Horticulture	U.C.	-	-	10	-	-	-	12	109	87	-	-
49	dont : légumes frais	%	-	-	-	-	-	-	100	100	100	-	-
50	Cultures fruitières	U.C.	-	-	2	12	289	150	59	50	51	9	-
51	dont : agrumes	%	-	-	-	-	-	-	-	-	-	-	-
52	Viticulture	U.C.	-	-	-	-	-	-	-	11	117	-	-
53	dont : raisins	%	-	-	-	-	-	-	-	-	-	-	-
54	Oléiculture	U.C.	-	-	-	-	-	-	-	-	-	-	-
55	dont : olives	%	-	-	-	-	-	-	-	-	-	-	-
55	Élevage bovin	U.C.	11.773	9.579	10.916	9.135	8.326	7.055	5.626	7.623	3.672	12.167	18.654
56	dont : bovins	%	38	38	40	39	43	49	46	49	55	54	27
57	Élevage ovin et caprin	U.C.	1	-	-	-	-	-	-	9	740	-	371
58	Élevage porcin	U.C.	7.649	6.623	6.228	4.882	3.582	4.163	4.063	4.719	2.419	6.975	7.128
59	Aviculture	U.C.	446	1.141	411	171	1.330	332	534	278	1.065	71	1.177
60	Charges												
61	Frais spécifiques des cultures	%	13	13	13	15	14	14	14	15	16	15	10
62	Frais spécifiques de l'élevage	%	58	59	58	53	53	49	52	57	52	62	67
63	Frais de mécanisation	%	16	16	17	23	23	27	26	16	16	12	10
64	Travaux par tiers	%	2	2	2	-	1	-	1	4	1	4	4
65	Frais généraux	%	9	8	8	7	7	7	7	6	13	4	6
66	Revenu d'exploitation												
65	Production brute	U.C.	25.764	22.814	22.505	19.103	19.542	16.017	14.647	16.563	11.005	24.763	30.389
66	- Intracommunauté	U.C.	2.170	3.275	3.452	3.007	2.851	2.571	2.630	2.005	1.522	2.658	3.697
67	= Produit brut	U.C.	23.594	19.539	19.053	16.096	16.691	13.446	12.017	14.558	9.483	22.105	29.692
68	- Approvisionnements et services	U.C.	13.828	10.443	9.284	7.459	6.587	5.386	5.154	5.811	3.980	8.978	13.526
69	= Revenu d'exploitation brut	U.C.	9.766	9.096	9.769	8.637	10.104	8.060	6.863	8.747	5.503	13.127	13.166
70	- Amortissement du matériel	U.C.	1.448	1.280	1.444	1.690	1.503	1.638	1.538	727	472	959	904
71	= Revenu d'exploitation net	U.C.	8.318	7.816	8.325	6.947	8.637	6.422	5.325	8.020	5.031	12.168	12.262
72	Revenu de l'exploitation net	U.C.	8.318	7.816	8.325	6.947	8.637	6.422	5.325	8.020	5.031	12.168	12.262
73	- Salaires et charges sociales payés	U.C.	996	693	649	159	223	314	302	321	306	340	1.012
74	= Revenu de l'exploitant et de sa famille	U.C.	2.160	1.742	1.721	6.788	1.311	1.419	906	1.457	913	•	•
75	Revenu du travail	U.C.	5.162	5.381	5.955	5.222	7.103	4.689	4.117	6.242	3.812	•	•
76	Revenu d'exploitation net	U.C.	8.318	7.816	8.325	6.947	8.637	6.422	5.325	8.020	5.031	12.168	12.262
77	= Rétribution capital foncier et d'exploitation	U.C.	4.587	5.076	5.210	4.541	6.504	3.848	3.337	5.556	3.231	8.958	8.473
78	= Revenu du travail	U.C.	996	693	649	159	223	314	302	321	306	340	1.012
79	- Salaires et charges sociales payés	U.C.	3.591	4.383	4.561	4.382	6.281	3.534	3.035	5.235	2.925	8.618	7.461
80	= Revenu du travail familial	U.C.	726	661	643	686	637	540	498	533	341	748	1.114
81	Principaux résultats à l'ha	U.C.	301	308	329	368	385	324	285	321	198	444	494
82	Produit brut à l'ha	U.C.	12.317	9.569	8.832	6.969	8.022	6.856	5.259	6.503	3.745	11.524	13.292
83	Principaux résultats par U.T.A.	U.C.	5.098	4.454	4.528	3.740	4.896	4.110	3.003	3.907	2.173	6.843	5.894
84	Produit brut par U.T.A.	U.C.	2.395	2.486	2.415	1.966	3.126	1.962	1.460	2.482	1.276	4.670	3.793
85	Revenu du travail par U.T.A.	U.C.	2.334	2.526	2.373	1.925	3.301	1.948	1.403	2.619	1.256	4.808	3.920
86	Revenu du travail fam. par U.T.A. fam.	U.C.											

* Critère déterminé à partir de données comptables et extra-comptables.

CLASSE D'EXPLOITATIONS	Orientation technico-économique		GRANIVORES - HERBIVORES										
	Superficie		GRANIVORES - TERRES ARABLES					10 - 20 ha					
	10-20 ha	20-50 ha	7	2	34	36	3	4	6	7	14	34	36
CIRCONSCRIPTION													
N°													
Exploitations comptables													
1	Nombre d'exploitations comptables		nbre		11	14	26	26	13	26	35	30	45
2	dont : exploitations avec traction mécanique		%		100	92	96	96	100	100	100	73	71
Superficie													
3	S.A.U.		ha		16,6	33,0	8,1	16,2	15,5	14,8	15,1	14,0	13,4
4	dont : en faire-valoir direct		%		72	73	59	82	69	78	77	23	62
5	en fermage		%		26	25	40	17	30	20	21	75	37
Main-d'oeuvre													
6	Nombre d'U.F.A.		nbre		2,1	2,3	1,6	1,6	1,9	2,1	2,1	1,9	1,7
7	dont : familiales		%		91	80	99	95	99	98	96	97	97
8	U.T.A. par 100 ha de S.A.U.		nbre		12,5	6,9	20,1	9,8	12,2	14,3	13,9	12,9	12,4
Capital													
9	Capital d'exploitation		U.C.		14.539	26.046	12.270	13.951	15.609	16.055	16.744	21.656	20.180
10	dont : cheptel vif		%		27	33	68	66	45	37	33	67	65
11	dont : cheptel mort		%		40	40	16	12	37	47	40	19	13
12	capital circulant		%		31	25	15	20	17	15	26	13	21
13	Capital d'exploitation à l'ha		U.C.		875	790	1.632	1.722	961	1.110	1.113	1.244	1.504
14	Capital d'exploitation par U.T.A.		U.C.		7.018	11.555	8.136	10.020	9.881	7.780	8.041	11.978	12.160
15	Capital propre / capital total		%		68	82	.	.	81	72	74	.	.
Utilisation du sol													
16	Agriculture générale		%		74	71	43	13	48	57	51	38	23
17	Horticulture		%		-	-	-	1	-	-	-	1	-
18	Cultures fruitières		%		-	-	1	-	-	-	-	-	-
19	Viticulture		%		-	-	-	-	-	-	-	-	-
20	Oléiculture		%		-	-	-	-	-	-	-	-	-
21	Cultures fourragères		%		11	3	12	2	5	13	17	10	1
22	Prairies et pâturages permanents		%		13	24	43	82	45	29	30	18	75
Effectif du bétail													
23	Bovins		nbre		13,0	24,3	17,6	22,1	23,9	21,1	22,1	18,5	33,3
24	dont : vaches laitières		nbre		5,1	7,6	8,2	12,3	8,5	7,6	8,4	10,6	16,8
25	Ovins		nbre		-	-	-	0,5	-	-	-	-	0,6
26	Porcs		nbre		71,7	120,8	-	75,8	83,0	46,0	63,0	-	96,0
27	Poules pondeuses		nbre		17,7	111,8	121,0	175,2	103,0	218,0	142,5	151,4	81,1
Production en valeur à l'ha ou par tête													
28	Blé tendre à l'ha		U.C.		444	387	395	.	383	413	409	377	.
29	Orge à l'ha		U.C.		348	307	316	.	371	318	267	358	292
30	Maïs à l'ha		U.C.	
31	Betteraves sucrières à l'ha		U.C.		1.059	765	895	.	.	.	934	.	.
32	Pommes à l'ha		U.C.	
33	Lait par vache laitière		U.C.		344	387	331	401	404	388	360	320	392
Production brute													
34	Agriculture générale		%		39	38	13	2	18	22	20	12	6
35	Horticulture		%		-	-	1	2	-	-	-	1	-
36	Cultures fruitières		%		-	-	-	-	-	-	-	-	-
37	Viticulture		%		-	-	-	-	-	-	-	-	-
38	Oléiculture		%		-	-	-	-	-	-	-	-	-
39	Elevage bovin		%		21	19	31	41	32	33	32	32	45
40	Elevage ovin et caprin		%		-	-	-	-	-	-	-	-	-
41	Elevage porcin		%		34	36	51	43	42	29	34	48	43
42	Aviculture		%		-	2	-	6	4	11	11	5	2

n° 1969 n

CLASSE D'EXPLOITATIONS	Orientation technico-économique		N°	GRANIVORES - HERBIVORES			PORCINS			AUTRES		
	Superficie			20-50 ha		5-10 ha		10-20 ha		5-10 ha		
				2	14	34	36	36	36	28		
CIRCONSCRIPTION												
Exploitations comptables												
1 Nombre d'exploitations comptables	nbre		31	16	22	32	19	13				
2 dont : exploitations avec traction mécanique	%		100	100	27	46	100	15				
Superficie	ha		27,1	30,3	7,3	7,7	12,4	6,8				
3 S.A.U.	%		80	21	34	60	57	33				
4 dont : en faire-valoir direct	%		19	78	64	39	42	-				
5 en fermage	%											
Main-d'oeuvre	nbre		1,9	2,3	1,7	1,5	1,7	2,2				
6 Nombre d'U.T.A.	%		86	91	96	99	97	99				
7 dont : familiales	%		6,8	7,5	22,2	18,8	13,7	31,1				
8 U.T.A. par 100 ha de S.A.U.	nbre											
Capital	U.C.		21.659	25.309	15.425	17.838	29.410	5.050				
9 Capital d'exploitation	%		45	54	74	66	61	71				
10 dont : cheptel vif	%		37	20	12	10	13	13				
11 dont : cheptel mort	%		17	24	13	23	25	14				
12 capital circulant	%		799	836	2.128	2.317	2.368	739				
13 Capital d'exploitation à l'ha	U.C.		11.754	11.216	9.613	12.358	17.341	2.380				
14 Capital d'exploitation par U.T.A.	%		81	78,4				
15 Capital propre / capital total	%											
Utilisation du sol	%		50	33	37	21	23	54				
16 Agriculture Générale	%		-	-	4	1	-	-				
17 Horticulture	%		-	-	-	-	-	-				
18 Cultures fruitières	%		-	-	-	-	-	-				
19 Viticulture	%		-	-	-	-	-	-				
20 Oléiculture	%		3	39	12	2	1	41				
21 Cultures fourragères	%		46	27	47	73	74	-				
22 Prairies et pâturages permanents	%											
Effectif du bétail	nbre		36,8	37,2	13,3	17,9	35,6	8,1				
23 Bovins	nbre		11,2	15,2	6,7	9,9	17,8	0,1				
24 dont : vaches laitières	nbre		-	-	-	0,9	0,1	-				
25 Ovins	nbre		117,2	100,7	154,0	186,5	204,1	10,5				
26 Porcins	nbre		51,9	21,3	73,2	130,2	57,7	27,9				
27 Poules pondeuses	nbre											
Production en valeur à l'ha ou par tête	U.C.		429	356				
28 Blé tendre à l'ha	U.C.		334	275	339	.	.	-				
29 Orge à l'ha	U.C.		.	198				
30 Maïs à l'ha	U.C.					
31 Betteraves sucrières à l'ha	U.C.					
32 Pommes à l'ha	U.C.		413	291	331	421	418	-				
33 Lait par vache laitière	U.C.											
Production brute	%		21	14	8	3	4	32				
34 Agriculture générale	%		-	-	1	-	-	-				
35 Horticulture	%		-	-	-	-	-	-				
36 Cultures fruitières	%		-	-	-	-	-	-				
37 Viticulture	%		-	-	-	-	-	9				
38 Oléiculture	%		-	-	-	-	-	-				
39 Elevage bovin	%		32	33	15	22	31	27				
40 Elevage ovin et caprin	%		-	-	-	-	-	-				
41 Elevage porcine	%		43	45	74	69	62	21				
42 Aviculture	%		1	-	-	3	1	8				

RESULTATS "1970"

" 1970 "

CLASSE D'EXPLOITATIONS		ORIENTATION TECHNOICO-ECONOMIQUE															
		AGRICULTURE GENERALE															
CIRCONSCRIPTION		5 - 10 ha					10 - 20 ha					20 - 50 ha					
		26	30	22	23	31	36	15	16	21	31	36	15	16	21	31	36
		Superficie															
		N°															
Exploitations comptables																	
1	Nombre d'exploitations comptables	nbre															
2	dont : exploitations avec traction mécanique	%															
Superficie																	
3	S.A.U.	ha															
4	dont : en faire-valoir direct	%															
5	en fermage	%															
Main-d'oeuvre																	
6	Nombre d'U.F.A.	nbre															
7	dont : familiales	%															
8	U.F.A. par 100 ha de S.A.U.	nbre															
Capital																	
9	Capital d'exploitation	U.C.															
10	dont : cheptel vif	%															
11	capital mort	%															
12	capital circulant	%															
13	Capital d'exploitation à l'ha	U.C.															
14	Capital d'exploitation par U.F.A.	U.C.															
15	Capital propre / capital total	%															
Utilisation du sol																	
16	Agriculture générale	%															
17	Horticulture	%															
18	Cultures fruitières	%															
19	Viticulture	%															
20	Oléiculture	%															
21	Cultures fourragères	%															
22	Prairies et pâturages permanents	%															
Effectif du bétail																	
23	Bovins	nbre															
24	dont : vaches laitières	nbre															
25	Ovins	nbre															
26	Porcins	nbre															
27	Poules pondeuses	nbre															
Production en valeur à l'ha ou par tête																	
28	Blé tendre à l'ha	U.C.															
29	Orge à l'ha	U.C.															
30	Mais à l'ha	U.C.															
31	Betteraves sucrières à l'ha	U.C.															
32	Pommes à l'ha	U.C.															
33	Lait par vache laitière	U.C.															
Production brute																	
34	Agriculture générale	%															
35	Horticulture	%															
36	Cultures fruitières	%															
37	Viticulture	%															
38	Oléiculture	%															
39	Elevage bovin	%															
40	Elevage ovin et caprin	%															
41	Elevage porcins n	%															
42	Aviculture	%															

43	Produit brut	U.C.	4.611	1.563	9.647	6.939	4.090	11.765	11.415	9.200	10.924	6.564	22.566
44	Agriculture générale	%	80	52	100	96	78	25	86	72	53	91	28
45	dont : céréales	%	2	17	-	-	20	46	-	2	25	-	39
46	pommes de terre	%	16	-	-	-	-	17	7	19	-	-	22
47	betteraves sucrières	%	378	22	21	-	12	208	17	16	2.088	12	61
48	Horticulture	U.C.	100	100	100	-	100	-	100	100	90	100	-
49	dont : légumes frais	%	-	-	-	-	-	-	-	-	-	6	-
50	Cultures fruitières	U.C.	-	-	-	-	-	-	-	-	-	-	-
51	dont : agrumes	%	-	-	-	-	-	-	-	-	-	-	-
52	Viticulture	U.C.	150	135	-	-	115	-	12	-	155	92	-
53	dont : raisins	%	24	-	-	-	7	-	33	-	-	35	-
54	Oléiculture	U.C.	-	1	-	-	153	-	-	-	10	70	-
55	dont : olives	%	-	-	-	-	-	-	-	-	-	4	-
56	Elevage bovin	U.C.	-	-	808	1.965	76	570	768	863	129	306	1.282
57	dont : bovins	%	-	-	77	34	29	25	48	29	100	28	59
58	Elevage ovin et caprin	U.C.	-	-	-	-	-	28	58	232	72	1	94
59	Elevage porcin	U.C.	36	25	8	-	22	1	17	26	102	8	139
60	Aviculture	U.C.	160	-	-	83	126	-	268	100	113	107	-
61	Charges	%	44	41	62	50	48	36	45	46	47	46	36
62	Frais spécifiques des cultures	%	4	10	6	12	6	3	7	8	3	11	6
63	Frais spécifiques de l'élevage	%	14	4	21	15	23	17	28	28	27	24	20
64	Frais de mécanisation	%	32	43	4	15	21	25	5	5	8	17	25
65	Travaux par tiers	%	4	-	5	6	-	16	13	11	13	1	10
66	Frais généraux	%	-	-	-	-	-	-	-	-	-	-	-
67	Revenu d'exploitation	U.C.	5.423	1.923	10.807	9.561	5.150	14.832	13.488	11.530	14.856	7.586	25.877
68	Production brute	U.C.	13	147	265	314	185	876	375	376	142	295	1.123
69	Intracommation	U.C.	5.410	1.776	10.542	9.247	4.965	13.956	13.113	11.154	14.714	7.291	24.754
70	Produit brut	U.C.	2.071	883	3.926	3.716	1.815	5.761	4.597	4.199	5.364	2.208	9.510
71	Approvisionnements et services	U.C.	3.339	893	6.616	5.531	3.150	8.197	8.516	6.955	9.350	5.093	15.244
72	Revenu d'exploitation brut	U.C.	262	35	687	391	323	751	1.038	1.022	981	417	1.558
73	Amortissement du matériel	U.C.	3.077	858	5.929	5.140	2.817	7.446	7.478	5.933	8.369	4.676	13.686
74	Revenu de l'exploitant net	U.C.	276	104	170	121	213	280	10	115	1.287	590	2.060
75	Salaires et charges sociales payés	U.C.	-	-	-	-	-	-	1.333	1.120	1.203	-	-
76	Frais fonciers et intérêts payés	U.C.	-	-	-	-	-	-	6.135	4.698	5.879	-	-
77	Revenu de l'exploitant et de sa famille	U.C.	3.077	858	5.929	5.140	2.817	7.446	7.478	5.933	8.369	4.676	13.686
78	Revenu du travail	U.C.	3.077	858	5.929	5.140	2.817	7.446	7.478	5.933	8.369	4.676	13.686
79	Revenu d'exploitation net	U.C.	1.933	514	2.348	1.806	1.235	1.989	1.958	5.657	3.504	2.041	4.106
80	Rémunération capital foncier et d'exploitation	U.C.	1.884	344	3.580	3.334	1.582	5.457	5.520	276	4.865	2.635	9.580
81	Revenu du travail	U.C.	276	104	170	121	213	280	10	115	1.287	590	2.060
82	Salaires et charges sociales payés	U.C.	1.608	240	3.410	3.213	1.369	5.177	5.510	161	3.578	2.045	7.520
83	Principaux résultats à l'ha	U.C.	697	245	637	714	313	853	377	290	404	236	761
84	Produit brut à l'ha	U.C.	430	123	400	427	199	501	245	181	256	165	468
85	Principaux résultats par U.T.A.	U.C.	4.041	1.733	5.647	4.399	3.488	11.420	9.078	8.614	8.235	4.243	13.789
86	Produit brut par U.T.A.	U.C.	2.494	881	3.544	2.631	2.213	6.707	5.895	5.370	5.233	2.964	8.492
87	Revenu d'exploitation brut par U.T.A.	U.C.	1.407	339	1.918	1.586	1.111	4.465	3.822	213	2.722	1.534	5.336
88	Revenu du travail par U.T.A.	U.C.	1.320	246	1.920	1.563	1.076	4.584	3.832	130	2.636	1.563	5.743
89	Revenu du travail fam. par U.T.A. fam.	U.C.	-	-	-	-	-	-	-	-	-	-	-

* Critère déterminé à partir de données comptables et extra-comptables.

1970

CLASSE D'EXPLOITATIONS	Orientation technico-économique		AGRICULTURE GENERALE												
	Superficie		≥ 50 ha.												
	N°		02	12	15	16	22	23	31	36					
Exploitations comptables															
1	Nombre d'exploitations comptables	nbre	13	22	71	33	23	10	22	13					
2	dont : exploitations avec traction mécanique	%	100	100	100	97	100	100	100	100					
Superficie															
3	S.A.U.	ha	69,43	119,05	112,19	120,71	99,74	106,36	86,04	54,70					
4	dont : en faire-valoir direct	%	76	22	26	53	15	24	90	30					
5	en fermage	%	21	76	72	45	84	75	9	69					
Main-d'oeuvre															
6	Nombre d'U.T.A.	nbre	3,5	3,9	2,7	2,6	5,8	7,8	3,9	2,7					
7	dont : familiales	%	40	34	59	52	31	24	32	62					
8	U.T.A. par 100 ha de S.A.U.	nbre	5,0	3,3	2,4	2,1	5,8	7,4	4,5	4,8					
Capital															
9	Capital d'exploitation	U.C.	43,899	65,760	59,689	51,937	57,032	71,774	25,063	35,755					
10	dont : cheptel vif	%	11	18	4	12	9	33	12	5					
11	capital mort	%	45	29	34	29	45	34	56	46					
12	capital circulant	%	43	52	61	58	44	34	31	48					
13	Capital d'exploitation à l'ha.	U.C.	632	552	532	430	572	675	291	654					
14	Capital d'exploitation par U.T.A.	U.C.	12,674	17,231	22,828	20,533	9,993	9,203	6,513	13,740					
15	Capital propre / capital total	%	86	56	73	82									
Utilisation du sol															
16	Agriculture générale	%	87	80	94	82	96	88	74	94					
17	Horticulture	%	-	-	-	-	-	-	-	-					
18	Cultures fruitières	%	-	-	-	-	-	-	-	-					
19	Viticulture	%	-	-	-	-	-	-	-	-					
20	Oléiculture	%	-	-	-	-	-	-	-	-					
21	Cultures fourragères	%	1	3	2	12	2	9	12	1					
22	Prairies et pâturages permanents	%	10	13	3	4	1	1	6	3					
Effectif du bétail															
23	Bovins	nbre	20,8	37,6	7,0	12,6	15,4	72,0	6,1	8,2					
24	dont : vaches laitières	nbre	2,9	9,0	2,1	2,5	5,3	8,2	4,5	1,8					
25	Ovins	nbre	0,5	8,1	9,6	48,8	-	-	32,6	1,7					
26	Porcins	nbre	12,0	4,5	0,6	1,1	-	-	0,2	1,1					
27	Poules pondeuses	nbre	19,0	16,3	39,4	9,6	-	-	10,7	-					
Production en valeur à l'ha ou par tête															
28	Blé tendre à l'ha	U.C.	441	346	385	310	437	431	-	502					
29	Orge à l'ha	U.C.	310	249	289	210	-	-	-	-					
30	Maïs à l'ha	U.C.	724	455	485	432	662	662	-	-					
31	Betteraves sucrières à l'ha	U.C.	-	635	699	640	-	-	-	937					
32	Pommes à l'ha	U.C.	-	-	-	-	-	-	-	-					
33	Lait par vache laitière	U.C.	-	311	255	-	-	-	303	-					
Production brute															
34	Agriculture générale	%	72	81	93	80	92	90	81	91					
35	Horticulture	%	-	2	-	-	-	-	-	-					
36	Cultures fruitières	%	-	-	-	-	-	-	-	-					
37	Viticulture	%	-	-	-	2	-	-	-	-					
38	Oléiculture	%	-	-	-	-	-	-	2	-					
39	Elevage bovin	%	15	12	2	6	8	10	7	4					
40	Elevage ovin et caprin	%	-	-	-	3	-	-	2	-					
41	Elevage porcin	%	3	-	-	-	-	-	-	-					
42	Aviculture	%	-	-	-	-	-	-	-	-					

43	Produit brut	U.C.	26689	40121	42987	29958	56493	65136	20985	35400
44	Agriculture générale	%	56	57	83	72	100	100	83	33
45	dont : céréales	%	5	7	9	1	-	-	-	28
46	pommes de terre	%	35	28	9	18	-	-	2	20
47	betteraves sucrières	%	-	1021	65	-	-	-	-	358
48	Horticulture	U.C.	-	100	100	-	-	-	-	100
49	dont : légumes frais	%	-	-	-	-	-	-	-	-
50	Cultures fruitières	U.C.	-	-	-	-	-	-	-	-
51	dont : agrumes	%	-	-	-	-	-	-	-	-
52	Viticulture	U.C.	-	-	6	832	-	-	188	-
53	dont : raisins	%	-	-	37	56	-	-	57	-
54	Oléiculture	U.C.	-	-	-	-	-	-	545	-
55	dont : olives	%	-	-	-	-	-	-	77	-
56	Élevage bovin	U.C.	6190	6237	1136	2412	5212	7403	2058	1537
57	dont : bovins	%	76	55	59	70	62	35	33	66
58	Élevage ovin et caprin	U.C.	-18	135	283	1370	-	-	693	24
59	Élevage porcin	U.C.	1340	352	31	128	-	-	9	57
60	Aviculture	U.C.	154	199	219	271	-	-	46	-
61	Charges	%	38	43	51	49	65	60	36	39
62	Frais spécifiques des cultures	%	15	14	3	9	7	14	12	4
63	Frais de mécanisation	%	29	25	28	26	18	40	40	21
64	Travaux par tiers	%	1	5	3	3	4	10	10	25
65	Frais généraux	%	15	11	12	11	4	3	1	11
66	Revenu d'exploitation	U.C.	40333	51555	46763	38439	62436	73384	26367	40339
67	Production brute	U.C.	2451	2000	781	855	931	909	566	1409
68	- Intraconsommation	U.C.	37782	49555	45982	37584	61505	72475	25801	38930
69	Produit brut	U.C.	17339	18340	15304	15025	26379	24661	6401	15847
70	- Approvisionnements et services	U.C.	20443	31215	30678	22559	35126	47814	19400	23083
71	Revenu d'exploitation net	U.C.	3742	3632	3177	3064	4508	2489	2028	2630
72	- Amortissement du matériel	U.C.	16701	27694	27501	19495	30618	45325	17372	20453
73	Revenu de l'exploitant	U.C.	16701	27694	27501	19495	30618	45325	17372	20453
74	Revenu d'exploitation net	U.C.	6523	6530	2872	2878	9545	13484	5666	3637
75	- Salaires et charges sociales payés	U.C.	4806	5904	5621	4291	-	-	-	-
76	Frais fonciers et intérêts payés	U.C.	5372	15260	19008	12326	-	-	-	-
77	Revenu du travail	U.C.	16701	27694	27501	19495	30618	45325	17372	20453
78	Revenu d'exploitation net	U.C.	8880	7548	6412	7802	13761	14828	7596	7168
79	- Rémunération capital foncier et d'exploitation	U.C.	7821	20146	21089	11693	16857	30497	9776	13285
80	Revenu du travail familial	U.C.	6523	6530	2872	2878	9545	13484	5666	3637
81	Principaux résultats à l'ha	U.C.	1298	13616	18217	8815	7312	17013	4110	9648
82	Produit brut à l'ha	U.C.	544	416	410	311	617	681	300	712
83	Revenu d'exploitation brut à l'ha	U.C.	294	262	273	187	352	450	225	422
84	Principaux résultats par U.T.A.	U.C.	10908	12985	17585	14859	10733	9293	6704	14960
85	Produit brut par U.T.A.	U.C.	5902	8179	11733	8918	6130	6131	5041	8871
86	Revenu d'exploitation brut par U.T.A.	U.C.	2258	5279	8065	4623	2942	3911	2540	5105
87	Revenu du travail par U.T.A.	U.C.	929	9788	11791	6477	4076	9021	3292	5988
88	Revenu du travail fam. par U.T.A. fam.	U.C.	-	-	-	-	-	-	-	-

* Critère déterminé à partir de données comptables et extra-comptables.

N° 1970 W

CLASSE D'EXPLOITATIONS	Orientation technico-économique															
	Superficie															
	HORTICULTURE															
CIRCONSCRIPTION	14	16	21	24	25	29	30	31	32	33	34	36				
N°																
Exploitations comptables																
1	Nombre d'exploitations comptables															
2	dont : exploitations avec traction mécanique															
Superficie																
3	S.A.U.															
4	dont : en faire-valoir direct															
5	en fermage															
Main-d'oeuvre																
6	Nombre d'U.T.A.															
7	dont : familiales															
8	U.T.A. par 100 ha de S.A.U.															
Capital																
9	Capital d'exploitation															
10	dont : cheptel vif															
11	cheptel mort															
12	capital circulant															
13	Capital d'exploitation à l'ha															
14	Capital d'exploitation par U.T.A.															
15	Capital propre / capital total															
Utilisation du sol																
16	Agriculture générale															
17	Horticulture															
18	Cultures fruitières															
19	Viticulture															
20	Oléiculture															
21	Cultures fourragères															
22	Prairies et pâturages permanents															
Effectif du bétail																
23	Bovins															
24	dont : vaches laitières															
25	Ovins															
26	Porcins															
27	Poules pondeuses															
Production en valeur à l'ha ou par tête																
28	Blé tendre à l'ha															
29	Orge à l'ha															
30	Maïs à l'ha															
31	Betteraves sucrières à l'ha															
32	Pommes à l'ha															
33	Lait par vache laitière															
Production brute																
34	Agriculture générale															
35	Horticulture															
36	Cultures fruitières															
37	Viticulture															
38	Oléiculture															
39	Elevage bovin															
40	Elevage ovin et caprin															
41	Elevage porcine															
42	Aviculture															

"1970"

CLASSE D'EXPLOITATIONS	Orientation technico-économique		TERRES ARABLES - CULTURES PERMANENTES					TERRES ARABLES - HERBIVORES					
	Superficie		5 - 10 ha		10-20 ha		20-50 ha		< 5 ha		5 - 10 ha		
	N°		28	32	27	20	30	23	24	26	29	30	
Exploitations comptables	nbre												
1 Nombre d'exploitations comptables	%	17	10	10	13	22	15	14	12	26	34		
2 dont : exploitations avec traction mécanique		17	20	90	100	4	73	100	100	77	73		
Superficie	ha												
3 S.A.U.	%	7,1	6,4	14,5	28,0	0,8	7,0	7,7	8,0	7,1	7,4		
4 dont : en faire-valoir direct	%	23	70	90	85	76	41	82	80	64	98		
5 en fermage	%	-	29	2	14	23	58	17	10	10	-		
Main-d'oeuvre	nbre												
6 Nombre d'U.T.A.	%	2,5	0,9	2,6	2,5	1,8	1,9	2,4	2,1	2,1	2,7		
7 dont : familiales	%	99	78	96	93	98	97	96	95	97	96		
8 U.T.A. par 100 ha de S.A.U.	nbre	34,7	13,4	17,3	8,9	227,5	26,3	30,5	25,7	29,5	35,8		
Capital	U.C.												
9 Capital d'exploitation	%	4587	1179	6801	19197	2137	4795	6543	8048	6068	5308		
10 dont : cheptel vif	%	72	28	23	13	70	40	40	31	44	51		
11 cheptel mort	%	12	27	56	35	5	34	38	46	40	34		
12 capital circulant	%	15	44	19	51	24	25	21	22	15	14		
13 Capital d'exploitation à l'ha	U.C.	646	184	468	684	2834	687	849	1013	857	719		
14 Capital d'exploitation par U.T.A.	U.C.	1864	1382	2704	7696	1246	2619	2784	3951	2910	2012		
15 Capital propre / capital total	%	-	-	-	88	-	-	-	-	-	-		
Utilisation du sol	%												
16 Agriculture Générale	%	63	81	47	53	-	79	56	72	52	47		
17 Horticulture	%	1	-	7	2	99	-	9	3	3	13		
18 Cultures fruitières	%	2	8	1	1	-	-	1	-	-	-		
19 Viticulture	%	-	7	11	16	-	-	6	4	3	3		
20 Oléiculture	%	-	-	6	-	-	-	-	-	-	-		
21 Cultures fourragères	%	32	-	20	8	-	20	18	20	22	31		
22 Prairies et pâturages permanents	%	-	-	1	15	-	-	8	1	15	5		
Effectif du bétail	nbre												
23 Bovins	nbre	7,6	-	3,0	8,4	4,9	5,5	8,4	8,9	6,2	8,2		
24 dont : vaches laitières	nbre	0,9	-	0,2	1,1	2,7	4,0	1,5	2,5	1,8	3,2		
25 Ovins	nbre	-	-	4,4	1,8	0,4	-	-	-	2,4	3,2		
26 Porcins	nbre	4,9	-	5,8	1,8	0,4	-	0,7	1,1	2,0	1,3		
27 Poules pondeuses	nbre	36,0	-	26,6	31,5	-	9,6	11,4	32,8	17,9	10,5		
Production en valeur à l'ha ou par tête	U.C.												
28 Blé tendre à l'ha	U.C.	312	-	276	290	-	352	401	465	280	212		
29 Orge à l'ha	U.C.	-	-	-	184	-	-	-	-	-	201		
30 Maïs à l'ha	U.C.	-	-	-	275	-	-	448	-	-	201		
31 Betteraves sucrières à l'ha	U.C.	-	-	-	-	-	-	489	843	1099	-		
32 Pommes à l'ha	U.C.	-	-	-	-	-	-	-	-	-	-		
33 Lait par vache laitière	U.C.	-	-	-	-	449	372	-	393	-	353		
Production brute	%												
34 Agriculture générale	%	44	62	30	36	19	64	34	49	45	29		
35 Horticulture	%	2	3	7	7	46	-	18	3	9	18		
36 Cultures fruitières	%	-	23	-	2	-	-	-	-	-	-		
37 Viticulture	%	9	11	24	37	-	-	8	8	4	4		
38 Oléiculture	%	-	-	4	-	-	-	-	-	-	2		
39 Elevage bovin	%	24	-	11	8	32	32	26	32	26	37		
40 Elevage ovin et caprin	%	-	-	1	-	-	-	-	-	-	2		
41 Elevage porcine	%	10	-	9	1	-	-	1	2	3	2		
42 Aviculture	%	9	-	3	2	-	1	5	3	1	1		

43	Produit brut	U.C.	1539	1040	1661	4196	994	3032	2229	3807	1953	902
44	Agriculture générale	%	63	83	85	52	-	100	59	46	25	71
45	dont : céréales	%	-	-	-	-	99	-	1	17	32	-
46	pommes de terre	%	19	-	5	-	-	-	22	35	41	3
47	betteraves sucrières	%	-	-	-	-	-	-	-	-	-	-
47	Horticulture	U.C.	84	54	464	991	2465	-	1300	294	479	778
48	dont : légumes frais	%	100	100	100	100	100	-	100	100	100	93
49	Cultures fruitières	U.C.	-	436	49	279	-	-	47	1	-	32
50	dont : agrumes	%	-	81	-	-	-	-	-	-	-	-
51	Viticulture	U.C.	405	218	1584	4997	-	39	639	656	237	164
52	dont : raisins	%	30	54	46	20	-	-	42	42	24	3
53	Oléiculture	U.C.	5	-	262	-	-	-	-	-	18	103
54	dont : olives	%	-	-	7	-	-	-	-	-	-	3
55	Élevage bovin	U.C.	1014	-	758	1078	1733	1673	1911	2614	1389	1570
56	dont : bovins	%	100	-	99	86	27	13	72	61	61	52
57	Élevage ovin et caprin	U.C.	-	-	84	66	-	-	-	-	30	95
58	Élevage porcin	U.C.	430	-	607	132	36	-	102	192	182	111
59	Aviculture	U.C.	392	-	224	361	-	98	399	287	71	69
60	Charges	%	32	48	32	37	36	46	27	31	33	33
61	Frais spécifiques des cultures	%	40	12	24	13	58	19	31	31	31	38
62	Frais de mécanisation	%	6	4	28	29	3	16	24	20	23	19
63	Travaux par tiers	%	17	33	12	7	3	15	7	14	10	15
64	Frais généraux	%	3	-	4	12	-	3	9	3	2	4
65	Revenu d'exploitation	U.C.	4200	1836	6434	13426	5276	5163	7265	8081	5190	4146
66	Production brute	U.C.	327	98	278	683	48	279	269	157	401	302
67	Intracoopération	U.C.	3873	1738	6156	12743	5288	4884	6996	7924	4789	3844
68	Produit brut	U.C.	1087	528	1759	3968	863	1613	1839	2452	1276	1033
69	- Approvisionnements et services	U.C.	2786	1210	4397	8775	4365	3271	5157	5472	3513	2811
70	- Revenu d'exploitation brut	U.C.	68	11	5447	797	7	199	312	442	294	202
71	- Amortissement du matériel	U.C.	2718	1189	3950	7978	4358	3072	4845	5030	3219	2609
72	- Revenu d'exploitation net	U.C.	2718	1189	3950	7978	4358	3072	4845	5030	3219	2609
73	- Salaires et charges sociales payés	U.C.	12	353	157	334	47	86	152	160	74	100
74	- Frais fonciers et intérêts payés	U.C.	-	-	-	1197	-	-	-	-	-	-
75	- Revenu de l'exploitant et de sa famille	U.C.	-	-	-	6447	-	-	-	-	-	-
76	Revenu du travail	U.C.	2718	1189	3950	7978	4358	3072	4845	5030	3219	2609
77	- Revenu d'exploitation net	U.C.	873	633	1341	1804	625	909	1187	1311	1119	2031
78	- Rétribution capital foncier et d'exploitation	U.C.	1845	556	2609	6174	3733	2163	3658	3719	2100	578
79	- Revenu du travail	U.C.	12	353	157	334	47	86	152	160	74	100
80	- Salaires et charges sociales payés	U.C.	1833	203	2452	5840	3686	2077	3506	3559	2026	478
81	Principaux résultats à l'ha	U.C.	546	271	423	454	6933	699	907	997	676	521
82	Produit brut à l'ha	U.C.	392	189	316	313	5788	468	669	689	496	381
83	Revenu d'exploitation brut à l'ha	U.C.	1574	2036	2448	5108	3048	2668	2977	3889	2296	1457
84	Produit brut par U.T.A.	U.C.	1132	1418	1749	3518	2544	1787	2194	2686	1685	1065
85	Revenu d'exploitation brut par U.T.A.	U.C.	749	651	1038	2475	2176	1181	1557	1825	1007	219
86	Revenu du travail par U.T.A.	U.C.	745	303	1009	2493	2181	1165	1547	1829	995	188

* Critère déterminé à partir de données comptables et extra-comptables.

N° 1970

CLASSE D'EXPLOITATIONS	Orientation technico-économique		TERRES ARABLES - HERBIVORES											
	Superficie		10 - 20 ha											
	CIRCONSCRIPTION	N°	07	14	20	23	24	26	27	32				
Exploitations comptables														
1	Nombre d'exploitations comptables	nbre	16	11	24	13	21	13	11	11	11			
2	dont : exploitations avec traction mécanique	%	100	91	91	100	100	92	81	81	45			
Superficie														
3	S.A.U.	ha	15,6	16,0	16,1	14,1	16,1	14,1	14,1	14,1	16,8			
4	dont : en faire-valoir direct	%	64	82	74	23	47	30	95	95	85			
5	en fermage	%	34	16	25	75	49	5	4	4	14			
Main-d'oeuvre														
6	Nombre d'U.T.A.	nbre	1,8	2,1	2,3	2,3	3,3	3,3	2,5	2,5	1,7			
7	dont : familiales	%	98	90	91	91	89	91	94	94	76			
8	U.T.A. par 100 ha de S.A.U.	nbre e	11,6	12,5	14,0	15,7	20,5	23,4	17,5	17,5	9,9			
Capital														
9	Capital d'exploitation	U.C.	14.612	10.397	10.654	10.805	14.223	11.648	8.098	8.098	5.536			
10	dont : cheptel vif	%	18	36	25	33	38	48	41	41	48			
11	cheptel mort	%	57	30	32	35	39	30	42	42	32			
12	capital circulant	%	24	33	41	31	21	21	16	16	19			
13	Capital d'exploitation à l'ha	U.C.	935	648	663	765	886	824	573	573	329			
14	Capital d'exploitation par U.T.A.	U.C.	8.127	5.194	4.748	4.889	4.325	3.530	3.292	3.292	3.534			
15	Capital propre / capital total	%	77	75	88			
Utilisation du sol														
16	Agriculture générale	%	74	43	45	84	64	62	45	45	65			
17	Horticulture	%	-	10	3	-	4	5	2	2	-			
18	Cultures fruitières	%	-	-	-	-	-	1	-	-	-			
19	Viticulture	%	-	1	3	-	4	1	3	3	-			
20	Oléiculture	%	-	-	-	-	-	-	2	2	-			
21	Cultures fourragères	%	14	37	18	14	21	26	38	38	34			
22	Prairies et pâturages permanents	%	11	9	27	1	5	4	2	2	-			
Effectif du bétail														
23	Bovins	nbre	15,9	11,0	9,2	14,0	18,6	15,7	8,8	8,8	9,0			
24	dont : vaches laitières	nbre	5,3	6,1	4,5	5,8	2,2	5,4	2,0	2,0	-			
25	Ovins	nbre	-	8,9	3,0	-	-	-	6,8	6,8	-			
26	Porcins	nbre	11,2	4,4	9,5	0,1	0,7	5,3	2,7	2,7	0,5			
27	Poules pondeuses	nbre	13,0	18,0	18,3	10,0	15,3	67,0	30,9	30,9	1,0			
Production en valeur à l'ha ou par tête														
28	Blé tendre à l'ha	U.C.	405	283	206	407	408	490	357	357	-			
29	Orge à l'ha	U.C.	323	193	165	-	-	-	-	-	-			
30	Mais à l'ha	U.C.	-	300	346	472	516	-	-	-	-			
31	Betteraves sucrières à l'ha	U.C.	994	-	-	-	541	821	-	-	-			
32	Pommes à l'ha	U.C.	-	-	-	-	-	-	-	-	-			
33	Lait par vache laitière	U.C.	321	256	233	389	-	341	-	-	-			
Production brute														
34	Agriculture générale	%	52	33	35	70	46	51	32	32	60			
35	Horticulture	%	-	13	17	-	-	6	12	12	-			
36	Cultures fruitières	%	-	-	-	-	-	-	-	-	-			
37	Viticulture	%	-	1	5	-	9	3	9	9	-			
38	Oléiculture	%	-	-	-	-	-	-	-	-	-			
39	Elevage bovin	%	32	33	24	30	29	32	34	34	31			
40	Elevage ovin et caprin	%	-	5	-	-	-	-	2	2	-			
41	Elevage porcins	%	6	5	3	-	-	4	2	2	1			
42	Aviculture	%	-	1	7	-	3	1	-	-	-			

43	Produit brut	U.C.	4.929	2.085	2.004	7.138	5.010	6.946	1.915	1.498
44	Agriculture Générale	%	48	57	59	99	62	36	93	100
45	dont : céréales	%	11	8	1	-	10	37	-	-
46	pommes de terre	%	35	-	-	-	25	26	-	-
47	betteraves sucrières	%	-	-	-	-	-	-	-	-
48	Horticulture	U.C.	-	959	1.262	-	880	908	897	-
49	dont : légumes frais	%	-	100	100	-	100	100	100	-
50	Cultures fruitières	U.C.	3	-	63	-	33	45	-	-
51	dont : agrumes	%	-	-	-	-	-	-	-	-
52	Viticulture	U.C.	-	128	375	-	1.107	456	703	-
53	dont : raisins	%	-	-	-	-	25	26	38	-
54	Oléiculture	U.C.	-	-	-	-	-	-	30	-
55	dont : olives	%	-	-	-	-	-	-	-	-
56	Eleavage bovin	U.C.	3.657	2.444	1.641	3.291	3.667	4.483	2.486	985
57	dont : bovins	%	57	37	44	31	85	60	74	100
58	Eleavage ovin et caprin	U.C.	-	401	38	-	-	-	167	-
59	Eleavage porcin	U.C.	799	405	222	21	52	578	210	31
60	Aviculture	U.C.	50	94	514	61	384	133	52	-
61	Charges	%	26	29	29	47	26	28	26	27
62	Frais spécifiques des cultures	%	26	28	30	22	32	35	38	19
63	Frais spécifiques de l'élevage	%	35	22	24	15	27	12	17	26
64	Frais de mécanisation	%	1	10	4	10	9	21	15	26
65	Travaux par tiers	%	10	9	11	4	4	2	2	-
66	Frais généraux	%	10	9	11	4	4	2	2	-
67	Revenu d'exploitation	U.C.	11.703	7.329	7.269	10.892	12.392	13.989	7.290	3.145
68	Production brute	U.C.	1.385	449	722	511	745	299	421	407
69	- Intraconsommation	U.C.	10.318	6.880	6.547	10.381	11.647	13.690	6.869	2.738
70	= Produit brut	U.C.	14.460	2.453	2.249	4.363	3.400	3.307	1.913	941
71	- Approvisionnements et services	U.C.	5.858	4.27	4.298	6.018	8.247	10.383	4.956	1.797
72	= Revenu d'exploitation brut	U.C.	1.626	366	403	506	696	356	315	359
73	- Amortissement du matériel	U.C.	4.232	4.061	3.895	5.512	7.551	10.027	4.641	1.438
74	= Revenu d'exploitation net	U.C.	4.232	4.061	3.895	5.512	7.551	10.027	4.641	1.438
75	Revenu de l'exploitant	U.C.	99	378	344	404	732	655	234	806
76	Revenu d'exploitation net	U.C.	871	515	706	-	-	-	-	-
77	- Salaires et charges sociales payés	U.C.	3.262	3.168	2.845	-	-	-	-	-
78	= Revenu de l'exploitant et de sa famille	U.C.	4.232	4.061	3.895	5.512	7.551	10.027	4.641	1.438
79	Revenu du travail	U.C.	4.232	4.061	3.895	5.512	7.551	10.027	4.641	1.438
80	Revenu d'exploitation net	U.C.	2.253	2.203	1.294	2.195	2.618	2.573	1.264	891
81	* 77 - Rémunération capital foncier et d'exploitation	U.C.	1.979	1.858	2.601	3.317	4.933	7.454	3.377	547
82	* 78 = Revenu du travail	U.C.	99	378	344	404	732	655	234	806
83	* 79 - Salaires et charges sociales payés	U.C.	1.880	1.480	2.257	2.913	4.201	6.799	3.143	- 159
84	* 80 = Revenu du travail familial	U.C.	660	429	408	735	726	969	486	163
85	Principaux résultats à l'ha	U.C.	375	276	268	426	514	735	364	107
86	Produit brut à l'ha	U.C.	5.739	3.437	2.918	4.697	3.542	4.149	2.792	1.649
87	Revenu d'exploitation brut à l'ha	U.C.	3.258	2.212	1.916	2.723	2.508	3.147	2.015	1.082
88	Principaux résultats par U.T.A.	U.C.	1.101	928	1.159	1.501	1.500	2.259	1.372	329
89	Produit brut par U.T.A.	U.C.	1.061	825	1.095	1.438	1.434	2.246	1.352	- 126
90	Revenu d'exploitation brut par U.T.A.	U.C.	-	-	-	-	-	-	-	-
91	* 85 Revenu du travail par U.T.A.	U.C.	-	-	-	-	-	-	-	-
92	* 86 Revenu du travail fam. par U.T.A. fam.	U.C.	-	-	-	-	-	-	-	-

* Critère déterminé à partir de données comptables et extra-comptables.

1970

CLASSE D'EXPLOITATIONS		TERRES ARABLES - HERBIVORES												
Orientation technico-économique		20 - 50 ha												
Superficie		02	03	07	12	14	15	16	20	34	36			
CIRCONSCRIPTION	N°													
Exploitations comptables														
1	nbre	35	12	21	37	27	17	18	19	22	11			
2	%	100	100	100	100	100	100	94	100	100	100			
Superficie														
3	ha	34,2	34,6	32,0	35,3	32,7	35,2	38,4	29,9	32,2	33,5			
4	%	82	53	70	13	63	42	29	77	11	29			
5	%	17	45	29	86	36	56	69	22	88	69			
Main-d'oeuvre														
6	nbre	2,4	2,4	2,3	2,4	2,2	2,1	1,9	2,4	1,9	2,1			
7	%	64	72	91	79	84	98	97	89	81	86			
8	nbre	7,0	7,0	7,2	6,8	6,6	5,9	4,9	7,8	5,9	6,1			
Capital														
9	U.C.	23293	22544	21659	23075	17289	19276	18119	17265	27967	26366			
10	%	24	28	20	29	32	24	29	25	41	32			
11	%	44	40	51	34	35	32	27	34	25	34			
12	%	30	30	28	36	32	30	43	39	33	33			
13	U.C.	676	652	677	654	528	547	471	578	867	787			
14	U.C.	9782	9422	9424	9753	8108	9313	9733	7465	14805	13041			
15	%	80	94	78	77	85	85	82	87	.	.			
Utilisation du sol														
16	%	72	80	72	73	56	63	62	60	73	69			
17	%	-	-	-	-	3	-	-	2	1	-			
18	%	-	-	-	-	-	-	-	-	-	-			
19	%	-	-	-	-	2	-	-	5	-	-			
20	%	-	-	-	-	-	-	-	-	-	-			
21	%	3	6	13	9	25	19	15	11	3	12			
22	%	23	14	13	16	12	15	21	19	22	17			
Effectif du bétail														
23	nbre	28,0	28,8	27,2	28,3	19,6	17,5	21,9	13,8	36,6	31,5			
24	nbre	11,0	10,8	7,6	11,1	9,7	9,9	9,6	7,1	11,4	12,4			
25	nbre	0,3	-	-	0,7	-	-	0,6	3,3	-	0,9			
26	nbre	16,0	16,3	23,3	19,3	5,7	2,6	4,7	3,9	12,2	3,8			
27	nbre	32,9	42,6	21,0	17,3	28,0	48,2	24,3	27,0	41,2	-			
Production en valeur à l'ha ou par tête														
28	U.C.	407	405	387	344	305	297	259	257	457	544			
29	U.C.	302	357	306	224	190	196	225	166	339	449			
30	U.C.	-	-	-	-	377	-	-	427	-	-			
31	U.C.	728	708	926	613	-	-	-	-	901	812			
32	U.C.	-	-	-	-	-	-	-	-	-	-			
33	U.C.	445	538	301	342	286	251	257	246	371	472			
Production brute														
34	%	49	53	54	55	41	55	53	52	58	66			
35	%	2	-	-	2	6	2	-	4	-	-			
36	%	-	-	-	-	-	-	-	-	-	-			
37	%	-	-	-	-	5	-	-	8	-	-			
38	%	-	-	-	-	-	-	-	-	-	-			
39	%	33	32	27	30	34	32	37	20	33	29			
40	%	-	-	-	-	1	-	-	-	-	-			
41	%	6	7	9	8	5	1	3	2	4	1			
42	%	1	1	-	1	1	3	1	7	1	-			

43	Produit brut	9277	10928	7719	9234	4304	5753	5440	5735	13471	17287
44	Agriculture générale	50	61	60	48	89	81	84	92	39	30
45	dont : céréales	12	3	6	18	1	4	-	-	17	29
46	pommes de terre	35	34	30	28	2	4	9	-	33	23
47	betteraves sucrières	451	-	-	527	777	330	16	523	151	23
48	Horticulture	100	-	-	100	100	100	100	100	100	-
49	dont : légumes frais	-	5	11	-	-	-	-	-	3	5
50	Cultures fruitières	-	-	-	-	-	-	-	-	-	-
51	dont : agrumes	-	-	-	-	683	35	-	1101	-	-
52	Viticulture	-	-	-	-	-	84	-	15	-	-
53	dont : raisins	-	-	-	-	-	-	-	-	-	-
54	Oléiculture	-	-	-	-	-	-	-	-	-	-
55	dont : olives	7431	7689	4824	5827	4162	3758	4312	2378	8503	8087
56	Elevage bovin	34	25	57	35	35	35	43	38	54	29
57	dont : bovins	6	-	-	2	116	85	11	107	-	19
58	Elevage ovin et caprin	1398	1662	1789	1652	630	157	358	299	1041	310
59	Elevage porcin	261	269	127	253	114	363	169	951	442	-
60	Aviculture	-	-	-	-	-	-	-	-	-	-
61	Charges	26	25	28	25	36	33	28	35	27	29
62	Frais spécifiques des cultures	31	35	29	37	25	24	28	22	41	22
63	Frais spécifiques de l'élevage	27	26	30	20	24	28	28	26	16	18
64	Frais de mécanisation	2	2	1	6	4	5	5	4	11	20
65	Travaux par tiers	13	11	10	10	8	9	9	11	4	9
66	Frais généraux	-	-	-	-	-	-	-	-	-	-
67	Revenu d'exploitation	22708	23629	18127	19268	12259	11742	11797	12503	26136	27404
68	Production brute	2011	1791	2357	1557	872	757	930	938	1997	1096
69	- Intraconsommation	20697	21838	15770	17711	11387	10985	10867	11565	24139	26308
70	Produit brut	10591	9526	7920	7752	4050	3852	4410	4243	10136	11315
71	Revenu de l'exploitant	10106	12312	7850	9959	7337	7133	6457	7322	14003	14993
72	Revenu d'exploitation net	2098	2150	2221	1201	681	834	1058	1082	2184	1479
73	Salaires et charges sociales payés	8008	10162	5629	8758	6656	6269	5399	6592	12819	13514
74	Frais fonciers et intérêts payés	8008	10162	5629	8758	6656	6269	5399	6592	12819	13514
75	Revenu de l'exploitant et de sa famille	2077	1476	3711	2796	3051	1845	2912	2153	4108	3962
76	Revenu du travail	1996	4270	1383	5099	545	4372	145	464	1123	1036
77	Revenu d'exploitation net	8008	10162	5629	8758	6656	6269	5399	6592	12819	13514
78	Rémunération capital foncier et d'exploitation	3935	4416	3711	2796	3051	1845	2912	2153	4108	3962
79	Revenu du travail	4073	5746	1918	5962	3605	4424	2487	4439	8711	9552
80	Salaires et charges sociales payés	2077	1476	1383	5099	545	4372	145	464	1123	1036
81	Revenu du travail familial	601	631	493	502	348	312	283	387	748	785
82	Principaux résultats à l'ha	293	356	245	282	224	203	168	245	434	447
83	Produit brut par U.T.A.	8692	9127	6862	7486	5340	5307	5838	5000	12779	13013
84	Revenu d'exploitation brut par U.T.A.	4244	5145	3416	4209	3441	3446	3469	3166	7413	7416
85	Revenu du travail par U.T.A.	1710	2402	835	2520	1691	2137	1336	1919	4611	4725
86	Revenu du travail fam. par U.T.A. fam.	1311	2461	658	2714	1703	2136	1298	1922	5013	4854

* Critère déterminé à partir de données comptables et extra-comptables.

1970

CLASSE D'EXPLOITATIONS	Orientation technico-économique		TERRES ARABLES - HERBIVORES											
	Superficie													
	N°		01	02	12	15	16							
CIRCONSCRIPTION				≥ 50 ha										
Exploitations comptables														
1	Nombre d'exploitations comptables	nbre	14	20	18	19	23							
2	dont : exploitations avec traction mécanique	%	100	100	100	100	100							
Superficie														
3	S.A.U.	ha	145,6	72,6	83,7	99,4	79,4							
4	dont : en faire-valoir direct	%	69	71	15	22	26							
5	en fermage	%	30	28	82	75	71							
Main-d'oeuvre														
6	Nombre d'U.T.A.	nbre	6,8	3,8	3,5	3,3	2,4							
7	dont : familiales	%	18	44	60	70	87							
8	U.T.A. par 100 ha de S.A.U.	nbre	4,7	5,3	4,2	3,3	3,1							
Capital														
9	Capital d'exploitation	U.C.	71.864	46.938	48.975	48.223	36.561							
10	dont : cheptel vif	%	40	22	32	30	30							
11	cheptel mort	%	28	44	26	27	31							
12	capital circulant	%	31	32	40	42	38							
13	Capital d'exploitation à l'ha	U.C.	494	647	585	485	461							
14	Capital d'exploitation par U.T.A.	U.C.	10.669	12.424	14.238	14.999	15.317							
15	Capital propre / capital total	%	81	80	70	74	75							
Utilisation du sol														
16	Agriculture générale	%	68	68	67	70	63							
17	Horticulture	%	3	-	3	-	-							
18	Cultures fruitières	%	-	-	-	-	-							
19	Viticulture	%	-	-	-	-	-							
20	Oléiculture	%	8	3	7	12	17							
21	Cultures fourragères	%	19	27	22	15	18							
22	Prairies et pâturages permanents	%	-	-	-	-	-							
Effectif du bétail														
23	Bovins	nbre	111,6	57,8	71,3	54,0	40,3							
24	dont : vaches laitières	nbre	42,0	15,5	21,4	17,9	13,2							
25	Ovins	nbre	-	7,5	0,5	19,0	40,3							
26	Porcins	nbre	52,9	23,3	16,4	6,0	5,0							
27	Poules pondeuses	nbre	3,7	40,9	40,2	38,9	23,1							
Production en valeur à l'ha ou par tête														
28	Blé tendre à l'ha	U.C.	484	391	323	333	285							
29	Orge à l'ha	U.C.	340	290	237	207	224							
30	Maïs à l'ha	U.C.	-	-	-	374	404							
31	Betteraves sucrières à l'ha	U.C.	550	642	601	-	-							
32	Pommes à l'ha	U.C.	-	-	-	-	-							
33	Lait par vache laitière	U.C.	457	454	279	310	273							
Production brute														
34	Agriculture générale	%	48	51	58	63	57							
35	Horticulture	%	3	1	3	-	-							
36	Cultures fruitières	%	-	-	-	-	-							
37	Viticulture	%	-	-	-	-	-							
38	Oléiculture	%	-	-	-	-	-							
39	Elevage bovin	%	35	31	33	29	30							
40	Elevage ovin et caprin	%	-	-	-	1	4							
41	Elevage porcine	%	-	-	-	1	1							
42	Aviculture	%	-	-	-	2	-							

43	Produit brut	U.C.	37.728	17.257	20.549	21.380	11.853
44	Agriculture générale	%	61	48	50	74	81
45	dont : céréales	%	-	19	9	3	-
46	pommes de terre	%	13	30	33	10	9
	betteraves sucrières	%	-	-	-	-	-
47	Horticulture	U.C.	3.329	450	1.420	5	93
48	dont : légumes frais	%	99	100	100	100	100
49	Cultures fruitières	U.C.	-	-	-	-	-
50	dont : agrumes	%	-	-	-	-	-
51	Viticulture	U.C.	-	-	-	33	11
52	dont : raisins	%	-	-	-	-	-
53	Oléiculture	U.C.	-	-	-	-	-
54	dont : olives	%	-	-	-	-	-
55	Élevage bovin	U.C.	29.889	12.567	12.601	10.533	6.804
56	dont : bovins	%	37	46	54	48	51
57	Élevage ovin et caprin	U.C.	-	86	-	496	1.015
58	Élevage porcin	U.C.	3.949	1.998	1.365	583	347
59	Aviculture	U.C.	50	327	238	800	91
	Charges						
60	Frais spécifiques des cultures	%	30	28	30	40	37
61	Frais spécifiques de l'élevage	%	34	27	38	22	25
62	Frais de mécanisation	%	22	29	19	23	26
63	Travaux par tiers	%	2	3	4	3	1
64	Frais généraux	%	10	11	7	10	10
	Revenu d'exploitation						
65	Production brute	U.C.	86.789	40.298	39.177	37.146	23.098
66	- Intracommunication	U.C.	4.857	3.859	2.536	2.241	1.781
67	= Produit brut	U.C.	81.932	36.439	36.641	34.905	21.317
68	- Approvisionnements et services	U.C.	43.370	18.794	16.685	14.493	8.368
69	= Revenu d'exploitation brut	U.C.	38.602	17.645	19.956	20.412	12.949
70	- Amortissement du matériel	U.C.	5.202	3.372	2.272	2.205	2.034
71	= Revenu d'exploitation net	U.C.	33.400	13.273	17.729	18.207	10.915
	Revenu de l'exploitant						
72	Revenu d'exploitation net	U.C.	33.400	13.273	17.729	18.207	10.915
73	- Salaires et charges sociales payés	U.C.	21.270	6.631	2.957	2.513	498
74	- Frais fonciers et intérêts payés	U.C.	11.314	5.534	4.552	3.960	2.615
75	= Revenu de l'exploitant et de sa famille	U.C.	816	1.108	10.220	11.734	7.802
	Revenu du travail						
76	Revenu d'exploitation net	U.C.	33.400	13.273	17.729	18.207	10.915
* 77	- Rémunération capital foncier et d'exploitation	U.C.	15.870	7.503	5.613	5.940	3.504
* 78	= Revenu du travail	U.C.	17.530	5.770	12.116	12.267	7.411
* 79	- Salaires et charges sociales payés	U.C.	21.270	6.631	2.957	2.513	498
* 80	= Revenu du travail familial	U.C.	-5.740	- 861	9.159	9.754	6.915
	Principaux résultats à l'ha						
81	Produit brut à l'ha	U.C.	563	502	438	351	269
82	Revenu d'exploitation brut à l'ha	U.C.	265	243	239	205	163
	Principaux résultats par U.T.A.						
83	Produit brut par U.T.A.	U.C.	12.164	9.645	10.652	10.857	8.931
84	Revenu d'exploitation brut par U.T.A.	U.C.	5.731	4.671	5.801	6.349	5.425
* 85	Revenu du travail par U.T.A.	U.C.	2.603	1.527	3.522	3.816	3.105
* 86	Revenu du travail fam. par U.T.A. fam.	U.C.	-1.790	- 507	4.441	4.302	3.315

* Critère déterminé à partir de données comptables et extra-comptables.

CLASSE D'EXPLOITATIONS	Orientation technico-économique													
	CULTURES PERMANENTES - TERRRES ARABLES													
	Superficie					5 - 10 ha.					10 - 20 ha.			
CIRCONSCRIPTION	29	30	26	27	28	32	14	26	27	28	32	28	32	28
	N°													
	nbre													
	%													
1	Exploitations comptables													
2	Nombre d'exploitations comptables													
	dont : exploitations avec traction mécanique													
	Superficie													
3	S.A.U.													
4	dont : en faire-valoir direct													
5	en fermage													
	Main-d'oeuvre													
6	Nombre d'U.T.A.													
7	dont : familiales													
8	U.T.A. par 100 ha de S.A.U.													
	Capital													
9	Capital d'exploitation													
10	dont : cheptel vif													
11	capital mort													
12	capital circulant													
13	Capital d'exploitation à l'ha													
14	Capital d'exploitation par U.T.A.													
15	Capital propre / capital total													
	Utilisation du sol													
16	Agriculture générale													
17	Horticulture													
18	Cultures fruitières													
19	Viticulture													
20	Oléiculture													
21	Cultures fourragères													
22	Prairies et pâturages permanents													
	Effectif du bétail													
23	Bovins													
24	dont : vaches laitières													
25	Ovins													
26	Porcins													
27	Poules pondeuses													
	Production en valeur à l'ha ou par tête													
28	Blé tendre à l'ha													
29	Orge à l'ha													
30	Maïs à l'ha													
31	Betteraves sucrières à l'ha													
32	Pommes à l'ha													
33	Lait par vache laitière													
	Production brute													
34	Agriculture générale													
35	Horticulture													
36	Cultures fruitières													
37	Viticulture													
38	Oléiculture													
39	Élevage bovin													
40	Élevage ovin et caprin													
41	Élevage porcin													
42	Aviculture													

43	Produit brut	U.C.	426	273	2412	1314	1310	1018	1261	3826	1865	2473	1947	4911
44	Agriculture générale	%	52	69	48	53	84	83	98	47	73	72	95	65
45	dont : céréales	%	44	-	5	3	-	-	-	4	1	-	-	-
46	pommes de terre	%	-	12	43	19	14	-	-	45	9	27	-	34
47	betteraves sucrières	%	-	-	-	-	-	-	-	-	-	-	-	-
48	Horticulture	U.C.	1006	-	859	148	81	-	317	137	50	8	139	-
49	dont : légumes frais	%	100	-	100	100	100	-	100	100	100	100	100	-
50	Cultures fruitières	U.C.	1410	-	1840	134	-	887	-	2557	375	-	523	-
51	dont : agrumes	%	-	-	-	-	-	58	-	-	-	-	-	-
52	Viticulture	U.C.	611	133	1592	1134	739	107	14886	2630	1952	821	3283	605
53	dont : raisins	%	48	69	86	1	39	24	-	59	18	38	98	59
54	Oléiculture	U.C.	304	352	-	118	83	8	-	-	111	117	84	116
55	dont : olives	%	15	-	-	-	36	-	-	-	-	26	3	35
56	Elevage bovin	U.C.	33	8	859	1333	1301	79	439	1983	1051	1996	-40	3826
57	dont : bovins	%	87	100	88	83	100	100	40	92	99	100	-	100
58	Elevage ovin et caprin	U.C.	74	4	-	-	19	-	-	-	10	16	-2	21
59	Elevage porcin	U.C.	77	30	937	627	622	-	52	281	674	942	56	1006
60	Aviculture	U.C.	67	-	140	132	371	-	96	250	155	362	-	270
61	Charges	%	34	49	34	30	30	49	43	44	31	27	50	28
62	Frais spécifiques des cultures	%	10	8	32	45	45	17	5	19	33	44	5	43
63	Frais spécifiques de l'élevage	%	36	7	19	10	8	6	29	15	20	14	8	15
64	Travaux par tiers	%	7	34	12	9	13	26	6	15	9	11	33	6
65	Frais généraux	%	1	-	1	3	3	-	16	5	5	2	2	6
66	Revenu d'exploitation	U.C.	4099	819	8734	5425	4832	2265	17755	11891	6974	7360	6268	11673
67	Production brute	U.C.	76	18	43	341	321	168	178	62	483	571	146	976
68	Intraconsommation	U.C.	4023	801	8691	5084	4511	2097	17577	11829	6491	6789	6122	10697
69	Approvisionnements et services	U.C.	506	164	2287	1043	1315	424	3170	3602	1927	1969	1931	3502
70	Revenu d'exploitation brut	U.C.	3517	637	6404	4041	3196	1673	14407	8227	4564	4820	4191	7195
71	Amortissement du matériel	U.C.	212	11	378	111	95	26	528	430	419	250	138	504
72	Revenu d'exploitation net	U.C.	3305	626	6026	3930	3101	1647	13879	7797	4145	4570	4053	6691
73	Revenu de l'exploitant	U.C.	3305	626	6026	3930	3101	1647	13879	7797	4145	4570	4053	6691
74	Revenu d'exploitation net	U.C.	359	5	258	20	5	252	1247	207	170	29	1265	663
75	Salaires et charges sociales payés	U.C.	-	-	-	-	-	-	1469	-	-	-	-	-
76	Revenu de l'exploitant et de sa famille	U.C.	-	-	-	-	-	-	11163	-	-	-	-	-
77	Revenu du travail	U.C.	3305	626	6026	3930	3101	1647	13879	7797	4145	4570	4053	6691
78	Revenu d'exploitation net	U.C.	676	345	1570	801	984	501	1801	3155	1620	1388	2035	2539
79	Rémunération capital foncier et d'exploitation	U.C.	2629	281	4456	3129	2117	1146	12078	4642	2525	3182	2018	4152
80	Revenu du travail	U.C.	359	5	258	20	5	252	1247	207	170	29	1265	663
81	Salaires et charges sociales payés	U.C.	2270	276	4198	3109	2112	894	10831	4435	2355	3153	753	3489
82	Principaux résultats à l'ha	U.C.	1050	245	1157	688	631	273	1029	951	444	512	371	413
83	Produit brut à l'ha	U.C.	918	195	852	535	447	218	843	662	308	363	254	278
84	Principaux résultats par U.T.A.	U.C.	1860	1102	3632	1991	1772	2217	7573	3825	2126	2178	3932	3111
85	Produit brut par U.T.A.	U.C.	1626	877	2676	1582	1255	1768	6207	2660	1495	1546	2692	2092
86	Revenu d'exploitation brut par U.T.A.	U.C.	1215	387	1862	1225	831	1211	5203	1501	827	1021	1296	1207
87	Revenu du travail par U.T.A.	U.C.	1218	382	1860	1224	830	1079	6425	1481	796	1017	741	1098
88	Revenu du travail fam. par U.T.A. fam.	U.C.	-	-	-	-	-	-	-	-	-	-	-	-

* Critère déterminé à partir de données comptables et extra-comptables.

1970

CLASSE D'EXPLOITATIONS	Orientation technico-économique		CULTURES PERMANENTES DIVERSES										CULTURE FRUITIERE									
	Superficie		< 5 ha.					5 - 10 ha					< 5 ha.									
	CIRCONSCRIPTION	N°	29	30	31	21	22	24	29	30	32	34	29	30	32	34	29	30	32	34		
Exploitations comptables																						
1	Nombre d'exploitations comptables	nbre	11	15	14	13	12	55	25	117	20	36	26	57	69	100	91	72	41	57		
2	dont : exploitations avec traction mécanique	%																				
Superficie																						
3	S.A.U.	ha	3,3	2,9	7,2	3,5	4,0	3,2	3,5	7,6	1,5	100	83	94	79	73	87	100	66	95		
4	dont : en faire-valoir direct	%																				
5	en fermage	%																				
Main-d'oeuvre																						
6	Nombre d'U.T.A.	nbre	1,6	1,8	1,3	1,6	1,8	1,5	1,9	1,2	0,9	90	99	77	90	87	93	92	85	55		
7	dont : familiales	%																				
8	U.T.A. par 100 ha de S.A.U.	nbre	46,9	58,5	17,2	43,3	43,8	45,7	51,6	44,6	55,8	33,1										
Capital																						
9	Capital d'exploitation	U.C.	1.655	1.860	2.057	4.883	4.911	3.530	2.878	1.866	1.188	19	49	6	20	20	15	7	18	31		
10	dont : cheptel vif	%																				
11	cheptel mort	%																				
12	capital circulant	%																				
13	Capital d'exploitation à l'ha	U.C.	499	636	288	1.375	1.218	1.106	818	729	786	1.064	1.090	1.674	3.180	2.786	2.425	1.635	1.408	4.946		
14	Capital d'exploitation par U.T.A.	U.C.																				
15	Capital propre / capital total	%																				
Utilisation du sol																						
16	Agriculture générale	%	20	4	4	-	12	2	7	3	1	-	-	-	-	-	-	-	-	1		
17	Horticulture	%	-	-	-	6	-	1	4	-	-	8	-	11	73	65	81	37	87	95		
18	Cultures fruitières	%	23	80	23	18	10	10	37	8	1	23	80	23	18	10	10	37	87	95		
19	Viticulture	%	38	14	59	-	-	-	4	2	-	38	14	59	-	-	-	4	2	-		
20	Oléiculture	%	9	-	-	-	-	-	3	1	-	9	-	-	-	-	-	3	1	-		
21	Cultures fourragères	%	-	-	-	-	-	-	-	-	-	-	-	-	-	-	-	-	-	-		
22	Prairies et pâturages permanents	%	-	-	-	-	12	4	-	-	-	-	-	-	-	12	4	-	-	-		
Effectif du bétail																						
23	Bovins	nbre	0,4	2,2	-	-	2,6	1,7	0,3	1,0	0,1	0,4	1,3	-	-	0,7	0,9	-	0,3	0,1		
24	dont : vaches laitières	nbre	0,3	1,3	-	-	0,7	0,9	-	0,3	0,1	1,2	1,0	-	-	0,7	0,2	1,8	0,2	-		
25	Ovins	nbre	0,1	1,0	0,2	0,3	0,2	0,2	0,4	0,5	-	0,1	1,0	0,2	0,3	0,2	0,6	0,4	0,5	-		
26	Porcins	nbre	8,3	6,1	0,3	5,6	-	0,6	6,8	0,3	-	8,3	6,1	0,3	5,6	-	0,6	6,8	0,3	-		
27	Poules pondeuses	nbre																				
Production en valeur à l'ha ou par tête																						
28	Blé tendre à l'ha	U.C.	176	-	-	-	-	-	-	-	-	176	-	-	-	-	-	-	-	-		
29	Orge à l'ha	U.C.	-	-	-	-	-	-	-	-	-	-	-	-	-	-	-	-	-	-		
30	Mais à l'ha	U.C.	-	-	-	-	-	-	-	-	-	-	-	-	-	-	-	-	-	-		
31	Betteraves sucrières à l'ha	U.C.	-	-	-	-	-	-	-	-	-	-	-	-	-	-	-	-	-	-		
32	Pommes à l'ha	U.C.	-	-	-	-	-	-	-	-	-	-	-	-	-	-	-	-	-	-		
33	Lait par vache laitière	U.C.	-	-	-	-	1.427	1.975	-	540	-	-	-	-	-	-	-	-	-	1.831		
Production brute																						
34	Agriculture générale	%	7	12	4	2	8	1	2	5	-	7	12	4	2	8	1	2	5	-		
35	Horticulture	%	-	1	-	9	2	2	8	3	-	-	1	-	-	2	2	8	3	-		
36	Cultures fruitières	%	2	20	14	77	61	74	29	76	98	47	27	54	6	13	9	50	76	86		
37	Viticulture	%	47	27	26	-	-	-	6	3	-	27	27	26	-	-	-	6	-	-		
38	Oléiculture	%	27	6	-	-	10	8	-	-	-	27	6	-	-	-	-	-	-	-		
39	Elevage bovin	%	7	27	-	-	-	-	-	8	-	7	27	-	-	-	-	-	8	-		
40	Elevage ovin et caprin	%	1	-	-	-	-	-	-	-	-	1	-	-	-	-	-	-	-	-		
41	Elevage porcine	%	-	3	-	-	-	-	-	1	-	-	3	-	-	-	-	-	1	-		
42	Aviculture	%	2	1	-	-	-	-	1	-	-	2	1	-	-	-	-	1	-	-		

43	Produit brut	U.C.	104	216	100	121	437	33	95	133	1	28
44	Agriculture générale	%	78	65	100	-	82	46	93	50	-	34
45	dont : céréales	%	21	1	-	100	13	31	6	5	-	-
46	pommes de terre	%	-	18	-	-	-	9	-	-	-	65
47	betteraves sucrières	%	-	-	-	-	-	-	-	-	-	-
48	Horticulture	U.C.	-	35	-	492	142	112	447	120	-	1.100
49	dont : légumes frais	%	-	100	-	76	100	100	100	100	-	95
50	Cultures fruitières	U.C.	58	580	410	4.100	3.829	4.079	1.535	2.397	2.902	7.971
51	dont : agrumes	%	-	9	-	-	-	-	-	45	97	-
52	Viticulture	U.C.	1.107	799	1.541	361	827	531	2.657	116	24	-
53	dont : raisins	%	44	24	78	3	53	72	9	43	96	-
54	Oléiculture	U.C.	647	186	735	-	-	1	333	8	21	-
55	dont : olives	%	47	-	82	-	-	-	10	2	8	-
56	Elevage bovin	U.C.	161	781	-	-	655	463	38	268	5	-
57	dont : bovins	%	42	41	-	-	92	43	100	81	-22	-
58	Elevage ovin et caprin	U.C.	35	-	3	-	43	-	17	4	-	-
59	Elevage porcin	U.C.	12	100	-	-	19	27	14	45	-	-
60	Aviculture	U.C.	50	54	-	35	55	10	76	2	-	-
61	Charges											
62	Frais spécifiques des cultures	%	36	35	28	39	40	51	53	54	79	46
63	Frais spécifiques de l'élevage	%	23	38	9	-	19	14	5	16	-	-
64	Frais de mécanisation	%	18	8	37	28	36	27	32	15	11	22
65	Travaux par tiers	%	8	17	16	7	2	2	4	9	4	12
66	Frais généraux	%	3	-	8	23	2	4	5	5	5	9
67	Revenu d'exploitation											
68	Production brute	U.C.	2.328	2.892	2.820	5.274	6.277	5.515	5.238	3.125	2.953	9.220
69	- Intraconsommation	U.C.	63	145	31	-	90	32	30	25	1	76
70	= Produit brut	U.C.	2.265	2.747	2.789	5.274	6.187	5.483	5.208	3.100	2.952	9.144
71	Approvisionnements et services	U.C.	508	561	429	1.669	1.039	1.054	554	625	533	2.139
72	= Revenu d'exploitation brut	U.C.	1.757	2.186	2.370	3.605	5.048	4.429	4.654	2.475	2.419	7.005
73	- Amortissement du matériel	U.C.	73	59	169	315	493	220	192	96	43	596
74	= Revenu d'exploitation net	U.C.	1.684	2.127	2.201	3.290	4.555	4.209	4.462	2.379	2.376	6.409
75	Revenu de l'exploitant											
76	Revenu d'exploitation net	U.C.	1.684	2.127	2.201	3.290	4.555	4.209	4.462	2.379	2.376	6.409
77	- Salaires et charges sociales payés	U.C.	225	66	804	439	429	191	308	460	790	709
78	= Revenu de l'exploitant et de sa famille	U.C.	-	-	-	706	-	-	-	-	-	-
79	Revenu du travail	U.C.	-	-	-	2.145	-	-	-	-	-	-
80	Revenu d'exploitation net	U.C.	1.684	2.127	2.201	3.290	4.555	4.209	4.462	2.379	2.376	6.409
81	- Rémunération capital foncier et d'exploitation	U.C.	622	515	821	974	718	972	980	840	876	6.409
82	= Revenu du travail	U.C.	1.062	1.612	1.380	2.316	3.837	3.237	3.482	1.539	1.500	4.670
83	Salaires et charges sociales payés	U.C.	225	66	804	439	429	191	308	460	790	709
84	= Revenu du travail familial	U.C.	837	1.546	576	1.877	3.408	3.046	3.174	1.079	710	3.961
85	Principaux résultats à l'ha											
86	Produit brut à l'ha	U.C.	682	940	382	1.503	1.535	1.718	1.480	1.211	1.953	2.492
87	Revenu d'exploitation brut à l'ha	U.C.	529	748	332	1.028	1.252	1.388	1.323	967	1.600	1.854
88	Principaux résultats par U.T.A.											
89	Produit brut par U.T.A.	U.C.	1.455	1.609	2.278	3.478	3.510	3.766	2.871	2.717	3.500	7.319
90	Revenu d'exploitation brut par U.T.A.	U.C.	1.129	1.281	1.930	2.377	2.864	3.042	2.565	2.169	2.868	5.607
91	Revenu du travail par U.T.A.	U.C.	682	944	1.124	1.527	2.177	2.223	1.919	1.349	1.778	3.738
92	Revenu du travail fam. par U.T.A. fam.	U.C.	595	915	603	1.372	2.207	2.229	1.899	1.105	1.519	4.144

* Critère déterminé à partir de données comptables et extra-comptables.

CLASSE D'EXPLOITATIONS		Orientation technico-économique										
		Superficie										
CIRCONSCRIPTION		VITICULTURE										
		< 5 ha										
		16	17	24	29	30	31	32	33			
		N°										
Exploitations comptables												
1	Nombre d'exploitations comptables	17	19	22	56	49	50	49	22			
2	dont : exploitations avec traction mécanique	70	73	86	80	34	56	38	-			
Superficie												
3	S.A.U.	3,2	3,9	3,4	3,0	2,2	3,3	3,4	3,9			
4	dont : en faire-valoir direct	79	87	78	98	100	89	72	100			
5	en fermage	17	11	2	2	-	3	-	-			
Main-d'oeuvre												
6	Nombre d'U.T.A.	2,3	2,0	1,7	1,5	0,9	1,1	0,8	0,9			
7	dont : familiales	66	80	82	80	86	81	76	77			
8	U.T.A. par 100 ha de S.A.U.	69,8	49,1	48,4	48,1	39,8	31,6	22,0	21,1			
Capital												
9	Capital d'exploitation	44481	19777	3425	2862	1527	1704	1192	801			
10	dont : cheptel vif	-	-	7	1	16	3	-	7			
11	cheptel mort	8	28	59	66	54	52	52	22			
12	capital circulant	91	71	32	32	28	43	46	70			
13	Capital d'exploitation à l'ha	13549	5041	1001	940	676	520	355	208			
14	Capital d'exploitation par U.T.A.	19421	10268	2070	1958	1700	1650	1614	991			
15	Capital propre / capital total	92	89			
Utilisation du sol												
16	Agriculture générale	-	4	1	5	-	1	6	-			
17	Horticulture	-	1	-	-	-	-	-	-			
18	Cultures fruitières	-	-	2	-	-	-	-	-			
19	Viticulture	95	79	85	85	95	92	86	95			
20	Oléiculture	-	-	-	6	3	5	2	4			
21	Cultures fourragères	-	1	-	1	-	-	1	-			
22	Prairies et pâturages permanents	-	6	11	-	1	-	1	-			
Effectif du bétail												
23	Bovins	-	0,1	0,8	0,1	0,6	-	-	-			
24	dont : vaches laitières	-	-	0,5	0,1	0,4	-	-	-			
25	Ovins	-	-	-	6,1	-	-	-	-			
26	Porcins	-	-	0,1	0,1	0,3	-	-	-			
27	Foules ponduses	-	1,4	5,4	2,2	2,2	0,1	-	-			
Production en valeur à l'ha ou par tête												
28	Blé tendre à l'ha	-	.	.	.	-	-	-	-			
29	Orge à l'ha	-	-	-	1	2	-	3	-			
30	Maïs à l'ha	-	-	-	-	-	-	3	-			
31	Betteraves sucrières à l'ha	-	-	-	-	-	-	-	-			
32	Pommes à l'ha	-	-	-	-	-	-	-	-			
33	Lait par vache laitière	-	-	-	-	-	-	-	-			
Production brute												
34	Agriculture générale	-	-	1	1	2	-	3	-			
35	Horticulture	-	-	-	-	-	-	-	-			
36	Cultures fruitières	4	-	2	-	2	-	-	-			
37	Viticulture	94	97	91	90	84	92	91	96			
38	Oléiculture	-	-	-	4	1	7	1	1			
39	Elevage bovin	-	-	2	-	7	-	-	-			
40	Elevage ovin et caprin	-	-	-	-	-	-	-	-			
41	Elevage porcin	-	-	-	-	-	-	-	-			
42	Aviculture	-	-	1	-	1	-	-	2			

" 1970 "

CLASSE D'EXPLOITATIONS	Orientation technico-économique		VITICULTURE										
	CIRCONSRIPTION	N°	Superficie										
			14	19	20	21	23	27	31	32	33		
1	Exploitations comptables	nbre	15	21	17	21	12	16	27	44	19		
2	Nombre d'exploitations comptables dont : exploitations avec traction mécanique	%	86	81	94	81	83	12	63	47	47		
3	Superficie	ha	8,3	7,6	7,4	7,4	6,9	7,3	7,0	7,1	7,2		
4	S.A.U.	%	56	75	98	86	100	21	100	86	100		
5	dont : en faire-valoir direct en fermage	%	27	10	1	-	-	-	-	3	-		
6	Main-d'oeuvre	nbre	1,8	2,1	2,3	1,7	1,9	2,5	1,6	1,2	1,4		
7	Nombre d'U.F.A.	%	71	82	68	75	71	100	74	54	70		
8	U.F.A. par 100 ha de S.A.U.	nbre	20,7	26,7	31,0	22,6	27,6	34,1	22,6	16,2	18,7		
9	Capital	U.C.	14.406	15.826	21.537	9.447	7.682	3.327	2.099	2.328	3.258		
10	Capital d'exploitation	%	1	1	-	3	6	62	3	-	1		
11	dont : cheptel vif	%	24	16	16	20	43	16	32	42	61		
12	cheptel mort	%	74	82	83	76	50	20	63	57	37		
13	capital circulant	%	1.728	2.077	2.931	1.274	1.115	455	301	328	455		
14	Capital d'exploitation à l'ha	U.C.	8.355	7.794	9.470	5.641	4.046	1.339	1.335	2.022	2.445		
15	Capital propre / capital total	%	92	92	82	92	-	-	-	-	-		
16	Utilisation du sol	%	9	3	5	3	6	50	6	10	4		
17	Agriculture générale	%	-	1	2	-	-	-	-	-	-		
18	Horticulture	%	-	3	-	2	7	2	1	-	2		
19	Cultures fruitières	%	78	72	84	82	79	-	75	73	85		
20	Viticulture	%	-	-	-	5	-	-	15	2	5		
21	Oléiculture	%	3	2	-	-	3	41	-	3	-		
22	Cultures fourragères	%	5	12	5	-	3	5	-	2	-		
23	Prairies et pâturages permanents	%	-	-	-	-	-	-	-	-	-		
24	Effectif du bétail	nbre	0,1	0,4	0,2	-	1,8	5,2	0,1	-	-		
25	Bovins	nbre	0,1	0,2	-	-	0,1	0,5	-	-	-		
26	dont : vaches laitières	nbre	-	0,6	0,1	-	-	-	-	-	-		
27	Ovins	nbre	0,1	0,2	0,3	0,3	0,3	5,9	-	-	-		
28	Porcs	nbre	3,5	8,5	9,0	1,5	7,9	18,2	-	-	-		
29	Poules pondeuses	nbre	-	-	-	-	-	-	-	-	-		
30	Production en valeur à l'ha ou par tête	U.C.	-	-	-	-	-	249	-	-	-		
31	Blé tendre à l'ha	U.C.	-	-	-	-	-	-	-	-	-		
32	Orge à l'ha	U.C.	-	-	-	-	-	-	-	-	-		
33	Maïs à l'ha	U.C.	-	-	-	-	-	378	-	-	-		
34	Betteraves sucrières à l'ha	U.C.	-	-	-	-	-	-	-	-	-		
35	Pommes à l'ha	U.C.	-	-	-	-	-	-	-	-	-		
36	Lait par vache laitière	U.C.	-	-	-	-	-	-	-	-	-		
37	Production brute	%	2	-	-	2	1	24	4	4	-		
38	Agriculture générale	%	1	-	1	-	-	-	-	-	-		
39	Horticulture	%	-	2	-	2	2	3	1	-	-		
40	Cultures fruitières	%	92	91	91	88	93	34	83	91	98		
41	Viticulture	%	-	-	-	-	-	1	10	2	-		
42	Oléiculture	%	-	-	-	-	2	20	-	-	-		
43	Élevage bovin	%	-	-	-	-	-	-	-	-	-		
44	Élevage ovin et caprin	%	-	-	-	-	-	-	-	-	-		
45	Élevage porcin	%	-	-	-	-	-	13	-	-	-		
46	Aviculture	%	-	-	-	-	-	2	-	-	-		

43	Produit brut	U.C.	263	39	41	116	255	889	217	217	31
44	Agriculture Générale	%	43	50	90	62	100	99	55	78	100
45	dont : céréales	%	31	24	10	-	-	-	-	6	-
46	pommes de terre	%	-	-	-	-	-	-	-	-	-
47	betteraves sucrières	%	-	-	-	-	-	-	-	-	-
47	Horticulture	U.C.	104	132	226	55	-	-	-	25	-
48	dont : légumes frais	%	100	100	100	100	-	-	-	100	-
49	Cultures fruitières	U.C.	-	334	-	169	312	175	64	-	32
50	dont : agrumes	%	-	-	-	-	-	-	-	-	-
51	Viticulture	U.C.	9.808	13.622	13.213	5.563	15.110	1.584	4.473	4.493	5.005
52	dont : raisins	%	7	5	3	8	10	-	74	65	95
53	Oléiculture	U.C.	-	-	-	35	-	52	567	128	13
54	dont : olives	%	-	-	-	56	-	-	75	2	-
55	Élevage bovin	U.C.	2	68	31	-	377	923	17	-	-
56	dont : bovins	%	- 148	37	100	-	100	100	100	-	-
57	Élevage ovin et caprin	U.C.	7	73	1	-	-	-	-	-	-
58	Élevage porcin	U.C.	5	18	64	37	87	619	-	-	-
59	Aviculture	U.C.	10	45	104	7	80	97	-	-	-
60	Charges	%	45	24	39	36	50	34	48	43	34
61	Frais spécifiques des cultures	%	1	3	4	4	10	47	4	-	-
62	Frais spécifiques de l'élevage	%	31	25	32	35	19	6	15	18	38
63	Frais de mécanisation	%	8	10	1	6	1	10	28	35	21
64	Travaux par tiers	%	14	36	23	17	18	-	3	3	5
65	Frais Généraux	%	14	36	23	17	18	-	3	3	5
65	Revenu d'exploitation	U.C.	10.617	14.864	14.433	6.281	16.262	4.631	5.363	4.925	5.089
66	Production brute	U.C.	25	43	49	13	36	225	26	5	1
66	- Intraconsommation	U.C.	10.592	14.821	14.384	6.268	16.226	4.406	5.337	4.920	5.088
67	= Produit brut	U.C.	2.551	2.727	2.313	1.435	3.037	959	898	798	782
68	- Approvisionnements et services	U.C.	8.041	12.094	12.071	4.833	13.189	3.447	4.439	4.122	4.306
69	= Revenu d'exploitation brut	U.C.	550	385	603	292	337	58	91	128	295
70	- Amortissement du matériel	U.C.	7.491	11.709	11.468	4.541	12.852	3.389	4.348	3.994	4.011
71	= Revenu d'exploitation net	U.C.	7.491	11.709	11.468	4.541	12.852	3.389	4.348	3.994	4.011
72	Revenu de l'exploitant	U.C.	1.089	626	2.004	960	3.493	4	1.243	1.149	896
73	- Salaires et charges sociales payés	U.C.	1.353	904	1.080	662
74	= Revenu de l'exploitant et de sa famille	U.C.	5.049	10.179	8.384	2.919
76	Revenu du travail	U.C.	7.491	11.709	11.468	4.541	12.852	3.389	4.348	3.994	4.011
76	Revenu d'exploitation net	U.C.	1.592	1.487	7.725	1.603	6.262	1.001	742	1.795	1.512
* 77	- Rémunération capital foncier et d'exploitation	U.C.	5.899	10.222	3.743	2.938	6.590	2.388	3.606	2.199	2.499
* 78	= Revenu du travail	U.C.	1.089	626	2.004	960	3.493	4	1.243	1.149	896
* 79	- Salaires et charges sociales payés	U.C.	4.810	9.596	1.739	1.978	3.097	2.384	2.363	1.050	1.603
* 80	= Revenu du travail familial	U.C.	1.270	1.945	1.958	845	2.355	603	764	692	710
81	Principaux résultats à l'ha	U.C.	964	1.587	1.643	652	1.914	469	636	580	601
82	Produit brut à l'ha	U.C.	6.143	7.299	6.325	3.743	8.547	1.773	3.394	4.272	3.818
83	Revenu d'exploitation brut à l'ha	U.C.	4.663	5.956	5.308	2.886	6.947	1.387	2.822	3.579	3.231
84	Principaux résultats par U.T.A.	U.C.	3.421	5.034	1.646	1.755	3.471	961	2.293	1.909	1.875
* 85	Revenu du travail par U.T.A.	U.C.	3.885	5.712	1.119	1.651	2.275	960	2.008	1.691	1.699
* 86	Revenu du travail fam. par U.T.A. fam.	U.C.									

* Critère déterminé à partir de données comptables et extra-comptables.

" 1970 "

CLASSE D'EXPLOITATIONS	Orientation technico-économique		CULTURES PERMANENTES - HERBIVORES										Cult. perman. - gramivores 5-10 ha		
	Superficie	N°	10 - 20 ha					20-50 ha							
			14	20	24	26	28	14	14	27					
Exploitations comptables		nbre													
1 Nombre d'exploitations comptables		%	20	10	13	18	12	13							12
2 dont : exploitations avec traction mécanique			90	100	100	100	66	100							58
Superficie		ha													
3 S.A.U.		%	14,3	16,3	13,3	13,3	13,7	24,1							6,8
4 dont : en faire-valoir direct		%	66	79	74	13	14	85							66
5 en fermage		%	27	19	7	12	-	13							-
Main-d'oeuvre		nbre													
6 Nombre d'U.T.A.		%	2,3	2,2	3,7	2,6	3,2	2,7							3,4
7 dont : familiales		%	80	93	87	95	100	73							100
8 U.T.A. par 100 ha de S.A.U.		nbre	15,5	13,4	27,7	19,6	23,0	11,0							49,5
Capital		U.C.													
9 Capital d'exploitation		%	18.618	12.279	14.439	10.878	6.742	27.987							4.985
10 dont : cheptel vif		%	13	25	41	50	67	15							57
11 cheptel mort		%	26	30	35	30	18	25							27
12 capital circulant		%	60	43	19	19	14	59							14
13 Capital d'exploitation à l'ha		U.C.	1.302	753	1.087	820	492	1.160							733
14 Capital d'exploitation par U.T.A.		U.C.	8.429	5.648	3.932	4.202	2.143	10.608							1.484
15 Capital propre / capital total		%	94	93	.	.	.	90							.
Utilisation du sol		%													
16 Agriculture générale		%	22	29	32	33	45	27							54
17 Horticulture		%	1	2	1	-	-	-							-
18 Cultures fruitières		%	-	7	14	8	-	-							-
19 Viticulture		%	29	14	25	6	2	24							-
20 Oléiculture		%	-	-	-	1	-	-							-
21 Cultures fourragères		%	18	15	11	49	50	21							27
22 Prairies et pâturages permanents		%	29	28	16	1	1	26							10
Effectif du bétail		nbre													
23 Bovins		nbre	8,5	10,2	17,9	16,2	9,9	13,6							5,4
24 dont : vaches laitières		nbre	5,4	4,6	5,5	2,6	0,4	8,9							1,3
25 Ovins		nbre	-	8,6	-	-	1,8	-							1,0
26 Porcins		nbre	1,3	2,5	2,0	9	10,9	2,1							16,7
27 Poules pondeuses		nbre	20,3	27,4	31,5	31	26,3	21,7							30,0
Production en valeur à l'ha ou par tête		U.C.													
28 Blé tendre à l'ha		U.C.	227	188	419	395	271	268							239
29 Orge à l'ha		U.C.	180	165	.	.	.	204							.
30 Maïs à l'ha		U.C.	.	196	583
31 Betteraves sucrières à l'ha		U.C.	-	-	.	.	-	-							-
32 Pommes à l'ha		U.C.	-	.	.	.	-	-							-
33 Lait par vache laitière		U.C.	269	189	279	.	-	232							.
Production brute		%													
34 Agriculture générale		%	5	12	19	18	29	8							20
35 Horticulture		%	2	11	1	-	-	-							-
36 Cultures fruitières		%	-	13	9	12	-	-							-
37 Viticulture		%	70	24	34	20	16	69							16
38 Oléiculture		%	-	-	-	-	6	-							5
39 Elevage bovin		%	16	23	28	35	28	14							26
40 Elevage ovin et caprin		%	-	3	-	-	-	-							-
41 Elevage porcin		%	-	2	2	9	11	-							25
42 Aviculture		%	1	3	3	1	4	-							4

43	Produit brut	U.C.	1.213	355	2.095	1.301	2.475	1.020	865
44	Agriculture générale	%	37	59	85	82	41	58	86
45	dont : céréales	%	15	12	11	7	9	1	-
46	pommes de terre	%	28	-	-	7	48	38	-
47	betteraves sucrières	%	-	-	-	-	-	-	-
48	Horticulture	U.C.	-	141	294	86	338	429	146
49	dont : légumes frais	%	-	93	100	98	100	100	100
50	Cultures fruitières	U.C.	55	12	-	5	207	-	-
51	dont : agrumes	%	-	-	-	-	-	-	-
52	Viticulture	U.C.	287	60	201	664	1.121	275	65
53	dont : raisins	%	9	-	70	28	54	13	22
54	Oléiculture	U.C.	-	-	-	-	-	12	11
55	dont : olives	%	-	-	-	-	-	-	-
56	Elevage bovin	U.C.	2.504	1.677	3.682	3.776	3.693	3.131	1.489
57	dont : bovins	%	45	28	53	63	48	57	35
58	Elevage ovin et caprin	U.C.	-	42	-	2	-	39	115
59	Elevage porcin	U.C.	581	130	101	317	177	397	115
60	Aviculture	U.C.	74	190	-	254	176	183	29
61	Charges								
62	Frais spécifiques des cultures	%	17	11	25	18	23	21	19
63	Frais spécifiques de l'élevage	%	35	45	44	56	37	48	42
64	Frais de mécanisation	%	33	24	20	18	15	16	25
65	Travaux par tiers	%	3	6	4	3	17	9	10
66	Frais généraux	%	10	13	5	3	6	3	3
67	Revenu d'exploitation								
68	Production brute	U.C.	5.834	3.258	7.080	7.742	8.247	5.946	3.550
69	Intraconsommation	U.C.	846	366	554	1.178	90	444	379
70	Produit brut	U.C.	4.988	2.892	6.426	6.564	8.157	5.502	3.171
71	Approvisionnements et services	U.C.	2.065	1.042	1.651	1.737	2.377	1.633	923
72	Revenu d'exploitation brut	U.C.	2.923	1.850	4.775	4.827	5.780	3.869	2.248
73	Amortissement du matériel	U.C.	782	208	380	405	318	262	276
74	Revenu d'exploitation net	U.C.	2.141	1.642	4.395	4.422	5.462	3.607	1.972
75	Revenu de l'exploitant								
76	Revenu d'exploitation net	U.C.	2.141	1.642	4.395	4.422	5.462	3.607	1.972
77	Salaires et charges sociales payés	U.C.	66	2	42	44	97	59	36
78	Frais fonciers et intérêts payés	U.C.	454	262	-	-	-	-	-
79	Revenu de l'exploitant et de sa famille	U.C.	1.621	1.378	-	-	-	-	-
80	Revenu du travail								
81	Revenu d'exploitation net	U.C.	2.141	1.642	4.395	4.422	5.462	3.607	1.972
82	Rémunération capital foncier et d'exploitation	U.C.	1.005	567	1.239	1.091	1.502	1.135	1.763
83	Revenu du travail	U.C.	1.136	1.075	3.156	3.331	3.960	2.472	209
84	Salaires et charges sociales payés	U.C.	66	2	42	44	97	59	36
85	Revenu du travail familial	U.C.	1.070	1.073	3.114	3.287	3.863	2.413	173
86	Principaux résultats à l'ha								
87	Produit brut à l'ha	U.C.	572	369	833	873	1.111	717	433
88	Revenu d'exploitation brut à l'ha	U.C.	335	236	619	642	787	504	307
89	Principaux résultats par U.T.A.								
90	Produit brut par U.T.A.	U.C.	3.542	2.007	2.808	3.421	3.554	2.512	1.195
91	Revenu d'exploitation brut par U.T.A.	U.C.	2.076	1.284	2.086	2.516	2.518	1.766	847
92	Revenu du travail par U.T.A.	U.C.	806	746	1.379	1.736	1.725	1.129	79
93	Revenu du travail fam. par U.T.A. fam.	U.C.	762	745	1.370	1.746	1.720	1.119	66

* Critère déterminé à partir de données comptables et extra-comptables.

CLASSE D'EXPLOITATIONS		HERBIVORES - TERRES ARABLES													
		Orientation technico-économique													
CIRCONSCRIPTION		Superficie													
		10 - 20 ha													
		02	03	04	05	06	07	12	14	16	17	18	19		
		N°													
Exploitations comptables															
1	Nombre d'exploitations comptables	14	40	18	26	42	71	12	29	10	14	13	23		
2	dont : exploitations avec traction mécanique	100	100	88	100	100	100	100	86	90	100	100	91		
Superficie															
3	S.A.U.	15,6	16,3	16,2	16,7	15,5	15,2	17,0	15,4	13,9	18,2	15,3	14,4		
4	dont : en faire-valoir direct	77	70	69	64	63	76	28	49	53	52	53	57		
5	en fermage	21	29	29	34	35	22	67	49	45	46	46	41		
Main-d'oeuvre															
6	Nombre d'U.T.A.	1,5	1,8	1,9	1,8	2,2	2,0	2,1	2,0	1,9	2,2	2,0	1,9		
7	dont : familiales	97	98	93	99	96	98	95	96	99	96	99	97		
8	U.T.A. par 100 ha de S.A.U.	9,6	10,5	11,6	10,6	13,7	13,2	12,3	12,4	13,6	11,9	12,7	12,6		
Capital															
9	Capital d'exploitation	14.537	15.762	15.858	15.030	12.182	12.175	13.001	9.071	8.145	13.396	8.046	11.150		
10	dont : cheptel vif	32	37	39	36	29	30	38	46	42	34	48	36		
11	cheptel mort	44	41	53	41	46	45	30	27	29	32	27	26		
12	capital circulant	24	21	7	22	23	23	32	26	28	32	24	37		
13	Capital d'exploitation à l'ha	935	969	979	902	785	765	765	590	588	735	525	775		
14	Capital d'exploitation par U.T.A.	9.786	9.244	8.445	8.553	5.771	6.089	6.226	4.774	4.354	6.219	4.161	6.154		
15	Capital propre / capital total	84	83	76	79	78	77	83	86	90	83	86	86		
Utilisation du sol															
16	Agriculture générale	62	61	52	52	55	50	59	36	38	44	30	36		
17	Horticulture	-	-	-	-	-	-	-	1	-	-	1	-		
18	Cultures fruitières	-	-	-	-	-	-	-	-	-	-	-	-		
19	Viticulture	-	-	-	-	-	-	-	1	-	-	-	1		
20	Oléiculture	-	-	-	-	-	-	-	-	-	-	-	-		
21	Cultures fourragères	4	9	12	12	18	14	14	36	14	12	21	20		
22	Prairies et pâturages permanents	33	29	34	34	25	35	25	24	46	40	45	39		
Effectif du bétail															
23	Bovins	20,6	24,6	25,0	23,1	20,0	21,3	19,7	15,3	13,3	19,4	13,2	13,9		
24	dont : vaches laitières	9,6	10,1	8,3	8,4	7,4	8,6	8,6	8,7	5,5	7,2	4,4	8,5		
25	Ovins	-	0,1	-	-	-	-	20,0	-	-	-	-	3,6		
26	Porcins	18,6	15,6	16,7	13,3	15,9	14,3	17,2	9,1	5,7	6,3	6,4	1,2		
27	Poules pondeuses	11,0	43,1	31,2	27,9	21,5	23,1	17,6	24,2	21,5	40,6	27,4	29,7		
Production en valeur à l'ha ou par tête															
28	Blé tendre à l'ha	406	399	366	305	334	300	320	221	167	289	157	245		
29	Orge à l'ha	318	364	304	283	299	271	201	203	196	244	164	220		
30	Mais à l'ha	-	-	-	-	-	-	-	-	366	-	-	399		
31	Betteraves sucrières à l'ha	746	771	745	-	745	984	556	-	-	-	-	-		
32	Pommes à l'ha	-	-	-	-	-	-	-	-	-	-	-	-		
33	Lait par vache laitière	441	449	401	380	304	324	262	240	206	232	264	288		
Production brute															
34	Agriculture générale	32	33	29	28	36	30	34	23	24	48	18	33		
35	Horticulture	-	-	1	-	-	-	1	1	-	-	3	2		
36	Cultures fruitières	-	-	-	-	-	-	-	-	-	-	2	-		
37	Viticulture	-	-	-	-	-	-	-	4	-	-	-	-		
38	Oléiculture	-	-	-	-	-	-	-	-	-	-	-	-		
39	Elevage bovin	47	47	46	52	42	49	41	49	53	39	57	47		
40	Elevage ovin et caprin	-	-	-	-	-	-	6	1	-	-	-	2		
41	Elevage porcine	15	10	16	11	13	12	13	11	8	6	11	1		
42	Aviculture	-	2	2	2	-	1	1	1	8	2	2	3		

1970

CLASSE D'EXPLOITATIONS	Orientation technico-économique		HERBIVORES - TERRES ARABLES														
			10 - 20 ha														
	Superficie		20	24	26	27	28	31	34	36							
CIRCONSCRIPTION	N°																
Exploitations comptables																	
1	nbre	27	15	25	14	10	12	32	13								
2	%	100	100	92	78	90	41	90	92								
Superficie																	
3	ha	15,3	13,6	16,0	14,2	14,3	16,7	15,5	15,7								
4	%	79	64	29	100	22	65	13	49								
5	%	17	20	30	-	-	34	86	49								
Main-d'œuvre																	
6	nbre	2,3	3,1	3,0	2,5	3,5	2,8	1,8	1,6								
7	%	97	97	86	99	94	93	98	99								
8	nbre	14,8	22,6	18,4	17,7	24,3	16,3	11,5	10,0								
Capital																	
9	U.C.	11,578	13,975	13,866	9,254	12,932	7,818	16,075	15,500								
10	%	37	46	51	51	56	57	52	51								
11	%	31	38	25	32	26	24	24	24								
12	%	31	14	22	16	16	17	23	23								
13	U.C.	757	1,031	868	653	903	469	1,035	989								
14	U.C.	5,132	4,572	4,718	3,703	3,716	2,889	9,048	9,938								
15	%	91								
Utilisation du sol																	
16	%	38	52	40	41	49	39	54	48								
17	%	1	1	2	-	-	-	1	-								
18	%	-	-	-	-	-	-	-	-								
19	%	4	8	3	2	7	1	-	-								
20	%	-	-	-	-	-	-	-	-								
21	%	20	22	38	41	42	35	6	3								
22	%	32	15	15	11	-	23	38	48								
Effectif du bétail																	
23	nbre	13,2	21,1	25,3	13,1	19,4	13,4	28,1	27,1								
24	nbre	6,8	6,0	9,3	3,0	4,9	6,3	10,6	14,0								
25	nbre	10,2	-	4,9	14,4	-	2,3	-	2,7								
26	nbre	3,8	1,3	3,6	4,2	11,0	2,2	18,0	11,2								
27	nbre	23,8	18,6	29,8	14,4	17,5	13,6	2,4	14,0								
Production en valeur à l'ha ou par tête																	
28	U.C.	189	510	431	286	369	89	414	480								
29	U.C.	166	-	.	213	214	87	337	297								
30	U.C.	355	527	.	.	579	-	-	-								
31	U.C.	-	.	700	-	.	-	823	852								
32	U.C.	-	.	.	-	.	-	-	-								
33	U.C.	227	251	568	.	.	411	342	482								
Production brute																	
34	%	30	34	22	29	28	17	37	34								
35	%	3	2	4	1	-	-	2	-								
36	%	1	1	-	-	-	-	-	-								
37	%	3	12	7	5	18	1	-	-								
38	%	-	-	-	1	-	-	-	-								
39	%	37	40	61	47	40	75	49	55								
40	%	6	-	-	4	-	-	-	-								
41	%	4	1	2	3	5	2	9	6								
42	%	6	2	1	2	2	-	-	-								

43	Produit brut	U.C.	1.463	3.685	2.942	1.612	2.123	351	3.826	4.811
44	Agriculture générale	%	49	84	65	83	81	98	43	25
45	dont : céréales	%	5	-	-	-	-	-	17	37
46	pommes de terre	%	-	13	33	-	13	-	38	28
47	betteraves sucrières	%	-	-	-	-	-	-	-	-
48	Horticulture	U.C.	230	282	583	123	-	-	322	-
49	dont : légumes frais	%	100	100	100	100	-	-	100	-
50	Cultures fruitières	U.C.	107	123	34	-	-	-	5	4
51	dont : agrumes	%	-	-	-	-	-	-	-	-
52	Viticulture	U.C.	206	1.600	1.021	352	1.911	72	-	-
53	dont : raisins	%	-	51	74	44	47	30	-	-
54	Oléiculture	U.C.	-	-	-	88	79	-	-	-
55	dont : olives	%	-	-	-	-	-	-	-	-
56	Elevage bovin	U.C.	2.431	5.225	8.848	3.277	4.190	4.487	6.319	8.683
57	dont : bovins	%	44	70	40	77	76	43	47	23
58	Elevage ovin et caprin	U.C.	463	-	111	299	-	25	-	59
59	Elevage porcin	U.C.	324	213	367	219	596	133	1.268	969
60	Aviculture	U.C.	439	273	139	135	246	49	11	108
61	Charges	%	20	24	21	22	22	21	19	20
62	Frais spécifiques des cultures	%	40	40	47	58	51	57	52	44
63	Frais de mécanisation	%	23	24	16	13	16	11	14	13
64	Travaux par tiers	%	3	8	12	6	7	8	9	13
65	Frais généraux	%	12	2	2	2	3	2	4	9
66	Revenu d'exploitation	U.C.	7.009	12.838	14.401	6.860	10.344	5.940	13.426	15.880
67	Production brute	U.C.	864	788	306	417	850	720	1.524	728
68	- Intracommunication	U.C.	6.145	12.050	14.095	6.443	9.494	5.220	11.902	15.152
69	Produit brut	U.C.	2.024	2.431	3.791	2.613	2.879	1.936	5.168	17.215
70	Approvisionnements et services	U.C.	4.121	9.619	10.304	3.830	6.615	3.284	6.734	7.937
71	Revenu d'exploitation brut	U.C.	337	560	461	270	526	221	625	595
72	Amortissement du matériel	U.C.	3.784	9.059	9.879	3.560	6.089	3.063	6.109	7.342
73	Revenu de l'exploitant	U.C.	3.784	9.059	9.879	3.560	6.089	3.063	6.109	7.342
74	Revenu d'exploitation net	U.C.	111	150	903	4	445	234	67	35
75	Salaires et charges sociales payés	U.C.	592	*	*	*	*	*	*	*
76	Frais fonciers et intérêts payés	U.C.	3.081	*	*	*	*	*	*	*
77	Revenu de l'exploitant et de sa famille	U.C.	3.784	9.059	9.879	3.560	6.089	3.063	6.109	7.342
78	Revenu du travail	U.C.	1.096	2.080	2.598	1.217	1.932	1.471	2.000	1.826
79	Revenu d'exploitation net	U.C.	2.688	6.979	7.281	2.343	4.157	1.592	4.109	5.516
80	Rémunération capital foncier et d'exploitation	U.C.	111	150	903	4	445	234	67	35
81	Revenu du travail	U.C.	2.577	6.829	6.378	2.339	3.712	1.358	4.042	5.481
82	Salaires et charges sociales payés	U.C.	402	889	882	455	663	313	767	967
83	Principaux résultats à l'ha	U.C.	270	710	645	277	462	197	434	506
84	Produit brut à l'ha	U.C.	2.724	3.942	4.795	2.578	2.728	1.929	6.700	9.716
85	Principaux résultats par U.T.A.	U.C.	1.827	3.147	3.506	1.533	1.901	1.214	3.790	5.089
86	Produit brut par U.T.A.	U.C.	1.192	2.283	2.477	939	1.194	588	2.313	3.537
87	Revenu d'exploitation brut par U.T.A.	U.C.	1.173	2.301	2.501	937	1.135	540	2.321	3.538
88	Revenu du travail par U.T.A. fam.	U.C.								

* Critère déterminé à partir de données comptables et extra-comptables.

CLASSE D'EXPLOITATIONS		HERBIVORES - TERRES ARABLES													
		20 - 50 ha													
Orientation technico-économique		Superficie													
CIRCONSRIPTION		N°													
		01	02	03	04	05	06	07	08	12	13	14	15		
Exploitations comptables															
1	Nombre d'exploitations comptables	17	42	11	15	27	34	49	12	19	23	45	28		
2	dont : exploitations avec traction mécanique	100	100	100	86	100	100	100	100	100	100	93	92		
Superficie															
3	S.A.U.	38,4	29,1	25,3	28,7	30,0	26,9	27,5	31,0	29,2	39,2	33,3	37,7		
4	dont : en faire-valoir direct	86	68	55	59	54	59	76	68	19	13	39	27		
5	en fermage	13	31	43	39	44	39	23	31	80	86	59	71		
Mair-d'oeuvre															
6	Nombre d'U.T.A.	2,2	1,9	2,0	2,0	2,3	2,3	2,4	1,9	2,5	2,4	2,3	2,1		
7	dont : familiales	77	89	91	85	88	96	92	93	90	80	86	95		
8	U.T.A. par 100 ha de S.A.U.	5,6	6,5	7,8	6,9	7,6	8,4	8,5	5,9	8,3	6,1	7,0	5,5		
Capital															
9	Capital d'exploitation	30.282	21.480	21.328	24.446	21.707	18.043	23.198	25.067	21.491	28.271	17.810	15.868		
10	dont : cheptel vif	46	35	37	39	39	33	27	35	40	49	47	45		
11	cheptel mort	30	41	41	50	43	41	48	43	29	25	25	26		
12	capital circulant	23	23	21	10	16	25	21	21	30	25	27	28		
13	Capital d'exploitation à l'ha	788	737	843	849	724	671	845	810	737	722	536	421		
14	Capital d'exploitation par U.T.A.	14.251	11.454	10.849	12.831	9.568	8.058	10.008	13.747	8.897	11.843	7.747	7.670		
15	Capital propre / capital total	84	66	93	69	71	65	71	73	70	84	80	81		
Utilisation du sol															
16	Agriculture générale	48	59	62	61	51	52	53	51	55	44	36	45		
17	Horticulture	-	-	-	-	-	-	-	-	-	-	-	-		
18	Cultures fruitières	-	-	-	-	-	-	-	-	-	-	-	-		
19	Viticulture	-	-	-	-	-	-	-	-	-	-	1	-		
20	Oléiculture	-	-	-	-	-	-	-	-	-	-	-	-		
21	Cultures fourragères	15	3	6	9	13	19	19	8	13	14	31	30		
22	Prairies et pâturages permanents	35	36	30	39	34	27	26	39	30	41	30	23		
Effectif du bétail															
23	Bovins	53,3	37,5	34,6	39,0	39,6	34,0	36,8	36,0	39,2	57,0	29,2	27,2		
24	dont : vaches laitières	18,6	14,3	13,8	14,7	13,0	12,0	13,4	14,0	14,6	17,4	13,1	10,1		
25	Ovins	-	1,0	-	-	-	-	-	-	-	-	-	-		
26	Porcins	30,9	25,0	19,2	33,4	16,9	20,7	26,0	21,0	15,4	7,4	3,6	2,5		
27	Poules pondeuses	28,1	22,9	60,8	38,7	44,3	28,0	28,9	22,0	14,5	24,2	34,2	42,0		
Production en valeur à l'ha ou par tête															
28	Blé tendre à l'ha	366	408	383	400	322	336	340	266	337	319	259	245		
29	Orge à l'ha	276	306	336	316	286	294	254	206	268	229	215	177		
30	Mais à l'ha	-	-	-	-	-	-	-	-	-	-	375	-		
31	Betteraves sucrières à l'ha	608	685	810	726	-	790	845	-	601	703	-	-		
32	Pommes à l'ha	-	-	-	-	-	-	-	-	-	-	-	-		
33	Lait par vache laitière	451	443	478	428	381	360	330	426	310	303	260	387		
Production brute															
34	Agriculture générale	24	34	32	34	32	32	33	24	37	33	29	35		
35	Horticulture	-	-	-	-	-	-	-	-	-	-	1	-		
36	Cultures fruitières	-	-	-	-	-	-	-	-	-	-	-	-		
37	Viticulture	-	-	-	-	-	-	-	-	5	-	2	1		
38	Oléiculture	-	-	-	-	-	-	-	-	-	-	-	-		
39	Élevage bovin	47	48	49	46	50	49	47	52	46	57	53	49		
40	Élevage ovin et caprin	-	-	-	-	-	-	-	-	-	-	-	1		
41	Élevage porcine	9	10	10	13	9	11	12	13	7	4	6	3		
42	Aviculture	1	1	2	1	2	-	-	-	1	1	1	2		

N° 1970 N

CLASSE D'EXPLOITATIONS	Orientation technico-économique										
	HERBIVORES - TERRES ARABLES										
	20 - 50 ha										
CIRCONSCRIPTION	16	17	18	20	23	34	35	36			
	Superficie										
	N°										
Exploitations comptables											
1 Nombre d'exploitations comptables	24	12	13	55	12	36	13	24			
2 dont : exploitations avec traction mécanique	100	91	92	100	100	100	100	100			
Superficie											
3 S.A.U.	32,7	29,5	33,8	29,0	31,4	30,2	35,5	33,9			
4 dont : en faire-valoir direct	48	56	63	76	22	17	60	27			
5 en fermage	51	42	35	17	77	82	39	72			
Main-d'oeuvre											
6 Nombre d'U.T.A.	2,2	2,6	2,4	2,4	5,1	2,2	2,0	2,3			
7 dont : familiales	96	92	94	95	60	94	84	76			
8 U.T.A. par 100 ha de S.A.U.	6,5	8,6	7,0	8,3	16,0	7,1	5,6	6,7			
Capital											
9 Capital d'exploitation	16.584	21.090	15.560	18.261	31.583	32.823	26.144	31.500			
10 dont : cheptel vif	46	37	46	41	48	52	50	41			
11 cheptel mort	22	30	30	28	21	23	30	24			
12 capital circulant	31	32	22	30	30	23	19	33			
13 Capital d'exploitation à l'ha	507	715	461	631	1.006	1.087	736	929			
14 Capital d'exploitation par U.T.A.	7.878	8.376	6.682	7.680	6.306	15.417	13.364	13.927			
15 Capital propre / capital total	81	98	87	90			
Utilisation du sol											
16 Agriculture générale	44	40	37	41	70	60	44	55			
17 Horticulture	-	-	-	-	-	1	-	-			
18 Cultures fruitières	-	-	-	-	-	-	-	-			
19 Viticulture	-	-	-	2	-	-	-	-			
20 Oléiculture	-	-	-	-	-	-	-	-			
21 Cultures fourragères	9	13	21	22	20	6	3	12			
22 Prairies et pâturages permanents	45	44	40	30	9	32	51	31			
Effectif du bétail											
23 Bovins	28,9	30,9	21,2	21,8	51,2	53,9	49,8	46,3			
24 dont : vaches laitières	10,6	10,9	8,0	7,9	27,2	18,1	16,6	22,4			
25 Ovins	-	-	46,4	38,3	-	-	-	5,0			
26 Porcins	6,7	10,8	6,8	12,7	0,5	21,1	24,5	7,3			
27 Poules pondeuses	25,5	27,4	31,8	36,3	22,7	8,3	-	1,2			
Production en valeur à l'ha ou par tête											
28 Blé tendre à l'ha	232	268	220	230	329	459	285	445			
29 Orge à l'ha	180	228	220	172	-	333	245	309			
30 Maïs à l'ha	411	.	.	388	784	-	-	-			
31 Betteraves sucrières à l'ha	.	.	.	-	-	815	-	883			
32 Pommes à l'ha	.	.	.	-	-	-	-	-			
33 Lait par vache laitière	326	257	257	224	487	355	387	491			
Production brute											
34 Agriculture générale	31	44	30	33	46	42	28	46			
35 Horticulture	-	-	-	1	-	1	-	-			
36 Cultures fruitières	-	-	-	-	-	-	-	-			
37 Viticulture	1	-	-	4	-	-	-	-			
38 Oléiculture	-	-	-	-	-	-	-	-			
39 Elevage bovin	54	45	48	34	51	49	60	48			
40 Elevage ovin et caprin	-	-	7	9	-	-	-	-			
41 Elevage porcine	5	5	6	9	-	5	11	2			
42 Aviculture	2	-	1	4	-	-	-	-			

43	Produit brut	U.C.	2.174	4.469	2.099	2.620	13.398	8.890	3.426	12.759
44	Agriculture générale	%	86	32	83	80	99	42	57	28
45	dont : céréales	%	4	2	4	3	-	16	42	40
46	pommes de terre	%	2	10	2	-	-	38	-	24
47	betteraves sucrières	%	-	7	58	121	-	240	-	99
48	Horticulture	U.C.	100	100	100	100	-	90	-	100
49	dont : légumes frais	%	7	5	-	25	-	1	-	23
50	Cultures fruitières	%	-	-	-	-	-	-	-	-
51	dont : agrumes	%	161	-	82	444	-	-	-	-
52	Viticulture	U.C.	-	-	-	7	-	-	-	-
53	dont : raisins	%	-	-	-	-	-	-	-	-
54	Oléiculture	U.C.	-	-	-	-	-	-	-	-
55	dont : olives	%	6.430	5.764	3.889	3.584	16.413	12.500	11.711	14.696
56	Elevage bovin	U.C.	49	45	53	53	19	53	41	26
57	dont : bovins	%	-	-	729	966	-	-	-	117
58	Elevage ovin et caprin	U.C.	615	713	629	997	85	1.440	2.226	686
59	Elevage porcin	U.C.	305	112	182	446	104	49	-	5
60	Aviculture	U.C.	17	17	17	26	44	22	17	26
61	Charges	%	50	38	45	39	31	50	56	34
62	Frais spécifiques des cultures	%	18	28	26	21	15	15	18	15
63	Frais de mécanisation	%	4	3	4	3	4	8	-	15
64	Travaux par tiers	%	9	13	7	10	4	4	7	8
65	Frais généraux	%	12.022	12.905	9.698	10.812	31.849	26.433	19.646	30.388
66	Revenu d'exploitation	U.C.	1.793	1.267	1.413	1.290	1.413	3.016	1.598	1.598
67	Production brute	U.C.	10.229	11.638	8.055	9.562	30.436	23.417	17.424	28.790
68	Intracoconsommation	U.C.	4.380	3.446	2.373	3.531	9.664	10.459	8.259	14.064
69	Revenu d'exploitation net	U.C.	5.849	8.192	5.682	6.031	20.772	12.958	9.165	14.736
70	Amortissement du matériel	U.C.	599	1.123	730	615	747	1.207	1.462	1.288
71	Revenu d'exploitation net	U.C.	5.250	7.069	4.952	5.416	20.025	11.751	7.703	13.448
72	Revenu de l'exploitant	U.C.	5.250	7.069	4.952	5.416	20.025	11.751	7.703	13.448
73	Revenu d'exploitation net	U.C.	75	272	207	170	4.979	353	802	2.105
74	Salaires et charges sociales payés	U.C.	1.054	1.458	826	921	-	-	-	-
75	Frais fonciers et intérêts payés	U.C.	4.121	5.339	3.919	4.325	-	-	-	-
76	Revenu de l'exploitant	U.C.	5.250	7.069	4.952	5.416	20.025	11.751	7.703	13.448
77	Revenu d'exploitation net	U.C.	2.015	1.784	1.536	2.230	5.572	3.959	3.145	4.184
78	Rémunération capital foncier et d'exploitation	U.C.	3.235	5.285	3.416	3.186	14.453	7.792	4.558	9.264
79	Revenu du travail	U.C.	75	272	207	170	4.979	353	802	2.105
80	Salaires et charges sociales payés	U.C.	3.160	5.013	3.209	3.016	9.474	7.439	3.756	7.159
81	Revenu du travail familial	U.C.	313	395	239	330	969	776	491	849
82	Principaux résultats à l'ha	U.C.	179	278	168	208	662	4.9	258	435
83	Produit brut à l'ha	U.C.	4.859	4.622	3.459	4.021	6.077	10.999	8.907	12.729
84	Produit brut par U.T.A.	U.C.	2.778	3.254	2.440	2.536	4.148	6.087	4.685	6.515
85	Revenu d'exploitation brut par U.T.A.	U.C.	1.536	2.099	1.467	1.340	2.886	3.660	2.330	4.096
86	Revenu du travail par U.T.A.	U.C.	1.555	2.159	1.467	1.327	2.126	3.714	2.271	4.128
	Revenu du travail fam. par U.T.A. fam.	U.C.								

* Critère déterminé à partir de données comptables et extra-comptables.

CLASSE D'EXPLOITATIONS	Orientation technico-économique		HERBIVORES - TERRES ARABLES									
	Superficie		≥ 50 ha									
CIRCONSCRIPTION	N°		13	15	16	17	18	20				
Exploitations comptables												
1	nbre		15	22	22	25	10	15				
2	%		100	100	95	100	100	100				
Superficie												
3	ha		74,3	83,7	84,5	93,7	83,8	124,6				
4	%		34	20	37	32	12	60				
5	%		64	78	62	67	74	39				
Main-d'oeuvre												
6	nbre		3,1	2,9	2,9	2,7	2,8	3,0				
7	%		67	70	84	79	76	71				
8	nbre		4,2	3,5	3,4	2,9	3,3	2,4				
Capital												
9	U.C.		55,621	35,988	38,093	37,706	39,013	31,899				
10	%		44	47	43	44	60	50				
11	%		28	26	28	29	23	24				
12	%		26	26	28	25	17	25				
13	U.C.		748	430	451	402	465	256				
14	U.C.		17,953	12,434	13,508	14,109	14,272	10,990				
15	%		77	75	78	73	86	84				
Utilisation du sol												
16	%		48	45	43	40	35	19				
17	%		-	-	-	-	-	-				
18	%		-	-	-	-	-	-				
19	%		-	-	-	-	-	-				
20	%		-	-	-	-	-	-				
21	%		19	23	17	12	17	8				
22	%		32	29	38	44	45	56				
Effectif du bétail												
23	nbre		90,2	59,0	58,6	66,1	65,9	13,9				
24	nbre		21,8	16,8	21,4	23,5	5,3	4,2				
25	nbre		13,1	38,5	44,8	10,4	60,2	292,7				
26	nbre		13,0	21,1	8,1	6,5	14,7	10,9				
27	nbre		12,9	38,3	32,3	24,0	33,0	3,6				
Production en valeur à l'ha ou par tête												
28	U.C.		336	271	227	207	272	253				
29	U.C.		222	180	218	174	209	190				
30	U.C.		.	414				
31	U.C.					
32	U.C.					
33	U.C.		336	295	286	273	.	.				
Production brute												
34	%		37	39	38	34	39	28				
35	%		-	-	-	-	-	-				
36	%		-	-	-	-	-	-				
37	%		-	-	-	-	-	-				
38	%		-	-	-	-	-	-				
39	%		51	47	49	53	45	9				
40	%		1	3	7	1	3	55				
41	%		3	4	2	2	5	4				
42	%		-	1	1	-	1	-				

43	Produit brut	U.C.	10.358	7.061	6.724	5.481	5.975	2.302
44	Agriculture générale	%	68	90	84	93	76	94
45	dont : céréales	%	1	-	1	-	-	-
46	pommes de terre	%	19	-	4	-	16	-
47	betteraves sucrières	%	-	11	-	41	72	8
48	Horticulture	U.C.	-	100	-	100	100	100
49	dont : légumes frais	%	-	-	-	-	-	-
50	Cultures fruitières	U.C.	29	14	-	-	-	-
51	dont : agrumes	%	-	-	-	-	-	-
52	Viticulture	U.C.	-	47	4	-	104	109
53	dont : raisins	%	-	86	-	-	-	-
54	Oléiculture	U.C.	-	-	-	-	-	-
55	dont : olives	%	-	-	-	-	-	-
56	Elevage bovin	U.C.	18.927	10.822	11.598	11.632	8.043	1.909
57	dont : bovins	%	61	55	49	45	79	52
58	Elevage ovin et caprin	U.C.	681	695	1.832	207	607	11.122
59	Elevage porcin	U.C.	1.140	1.121	582	518	1.098	864
60	Aviculture	U.C.	60	265	343	130	275	28
61	Charges	%	25	30	26	28	22	19
62	Frais spécifiques des cultures	%	39	34	36	33	43	53
63	Frais spécifiques de l'élevage	%	22	23	24	27	26	18
64	Frais de mécanisation	%	3	3	2	-	2	2
65	Travaux par tiers	%	9	8	9	10	6	6
66	Frais généraux	%	-	-	-	-	-	-
67	Revenu d'exploitation	U.C.	36.842	23.016	24.085	21.776	20.098	20.103
68	Production brute	U.C.	3.541	2.097	2.612	2.042	3.175	3.419
69	Intracommunauté	U.C.	33.301	20.919	21.473	19.734	16.923	16.684
70	Revenu d'exploitation net	U.C.	13.180	7.931	9.258	6.655	4.994	5.458
71	Revenu d'exploitation net	U.C.	20.121	12.988	12.215	13.079	11.929	11.226
72	Revenu de l'exploitation net	U.C.	1.947	1.421	1.876	1.714	1.298	978
73	Salaires et charges sociales payés	U.C.	18.174	11.567	10.339	11.365	10.631	10.248
74	Revenu de l'exploitation net	U.C.	18.174	11.567	10.339	11.365	10.631	10.248
75	Revenu de l'exploitation net	U.C.	1.873	2.256	842	1.043	1.239	1.736
76	Salaires et charges sociales payés	U.C.	4.202	2.185	3.146	2.559	2.443	2.360
77	Revenu de l'exploitant et de sa famille	U.C.	12.099	7.126	6.351	7.763	6.949	6.152
78	Revenu du travail	U.C.	18.174	11.567	10.339	11.365	10.631	10.248
79	Revenu d'exploitation net	U.C.	6.210	3.666	13.389	3.643	4.653	4.690
80	Rémunération capital foncier et d'exploitation	U.C.	11.964	7.901	- 3.050	7.722	5.978	5.558
81	Revenu du travail	U.C.	1.873	2.256	842	1.043	1.239	1.736
82	Salaires et charges sociales payés	U.C.	10.091	5.645	- 3.892	6.679	4.739	3.822
83	Principaux résultats à l'ha	U.C.	448	250	254	211	202	134
84	Produit brut à l'ha	U.C.	271	155	145	140	142	90
85	Principaux résultats par U.T.A.	U.C.	10.749	7.228	7.614	7.384	6.191	5.748
86	Produit brut par U.T.A.	U.C.	6.495	4.488	4.332	4.894	4.364	3.868
* 87	Revenu d'exploitation brut par U.T.A.	U.C.	3.862	2.730	- 1.081	2.889	2.187	1.915
* 88	Revenu du travail par U.T.A.	U.C.	4.806	2.778	- 1.640	3.143	2.280	1.837

* Critère déterminé à partir de données comptables et extra-comptables.

1970

CLASSE D'EXPLOITATIONS	Orientation technico-économique		HERBIVORES - CULTURES PERMANENTES												BOVINS - OVINS / CAPRINS					
	Superficie		5 - 10 ha						10 - 20 ha						20 - 50 ha		10-20 ha		20-50 ha	
	N°		24	26	14	20	24	26	13	14	20	24	26	13	14	20	24	20	20	
Exploitations comptables																				
1	Nombre d'exploitations comptables	nbre	43	22	18	13	18	13	13	14	15	17	14	15	14	17	14	17	17	
2	dont : exploitations avec traction mécanique	%	100	100	94	92	100	100	100	100	100	100	100	100	100	71	94	94	94	
Superficie																				
3	S.A.U.	ha	7,5	8,0	16,2	13,7	13,0	12,4	12,4	32,4	29,4	16,4	30,2	34	8	16	8	16	16	
4	dont : en faire-valoir direct	%	75	81	54	97	67	41	41	32	34	90	90	34	90	97	90	90	82	
5	en fermage	%	17	13	35	2	11	26	26	66	65	8	10	65	8	16	8	16	16	
Main-d'oeuvre																				
6	Nombre d'U.T.A.	nbre	2,2	2,5	2,2	2,3	3,3	3,1	3,1	2,3	2,4	2,5	2,7	2,4	2,5	2,7	2,5	2,7	2,7	
7	dont : familiales	%	96	96	94	94	95	90	90	80	80	97	90	80	97	90	97	90	90	
8	U.T.A. par 100 ha de S.A.U.	nbre	29,5	30,6	13,4	16,7	25,2	24,6	24,6	7,0	8,0	15,2	8,8	8,0	15,2	8,8	15,2	8,8	8,8	
Capital																				
9	Capital d'exploitation	U.C.	8,521	9,902	15,009	10,863	14,007	14,679	14,679	22,570	19,529	11,771	18,002	11,771	19,529	11,771	18,002	11,771	18,002	
10	dont : cheptel vif	%	44	46	33	34	48	53	53	56	45	53	53	56	45	53	53	53	53	
11	cheptel mort	%	41	35	28	31	36	23	23	24	24	24	24	24	24	24	24	24	24	
12	capital circulant	%	14	18	38	33	15	22	19	22	20	22	20	22	20	22	20	22	20	
13	Capital d'exploitation à l'ha	U.C.	1,144	1,237	928	794	1,079	1,185	1,185	696	664	719	596	664	719	596	664	719	596	
14	Capital d'exploitation par U.T.A.	U.C.	3,882	4,046	6,970	4,759	4,294	4,834	4,834	9,961	8,340	4,761	6,849	8,340	4,761	6,849	4,761	6,849	6,849	
15	Capital propre / capital total	%	.	.	95	95	.	.	.	79	76	93	87	76	93	87	93	87	87	
Utilisation du sol																				
16	Agriculture générale	%	39	22	24	19	30	27	27	18	28	19	19	28	19	19	28	19	19	
17	Horticulture	%	-	-	-	1	-	-	-	-	-	-	-	-	-	-	-	-	-	
18	Cultures fruitières	%	1	1	-	1	-	-	-	-	-	-	-	-	-	-	-	-	-	
19	Viticulture	%	20	12	11	12	13	11	11	-	5	-	-	-	1	-	-	-	-	
20	Oléiculture	%	-	1	-	-	-	-	-	-	-	-	-	-	-	-	-	-	-	
21	Cultures fourragères	%	17	42	26	29	21	35	35	10	24	4	6	24	4	6	24	4	6	
22	Prairies et pâturages permanents	%	20	20	37	35	35	25	25	72	40	74	67	40	74	67	40	74	67	
Effectif du bétail																				
23	Bovins	nbre	12,1	16,4	16,6	13,6	20,7	24,4	24,4	51,5	29,7	12,7	18,3	29,7	12,7	18,3	29,7	12,7	18,3	
24	dont : vaches laitières	nbre	6,0	5,3	9,8	8,7	8,2	10,6	10,6	19,6	14,4	1,7	4,7	14,4	1,7	4,7	14,4	1,7	4,7	
25	Ovins	nbre	-	-	-	1,0	-	-	-	0,3	-	105,3	155,5	-	105,3	155,5	-	105,3	155,5	
26	Porcins	nbre	1,3	2,3	4,0	1,3	3,1	5,1	5,1	8,3	10,8	6,9	8,0	10,8	6,9	8,0	10,8	6,9	8,0	
27	Foules ponduses	nbre	21,6	25,1	26,3	23,1	36,2	18,3	18,3	25,8	23,8	35,8	29,4	23,8	35,8	29,4	23,8	35,8	29,4	
Production en valeur à l'ha ou par tête																				
28	Blé tendre à l'ha	U.C.	381	377	245	.	369	367	367	319	288	212	.	319	288	212	.	319	288	
29	Orge à l'ha	U.C.	.	-	216	169	320	.	.	216	226	180	.	216	226	180	.	216	226	
30	Maïs à l'ha	U.C.	505	.	.	202	597	387	.	.	.	420	.	.	420	
31	Betteraves sucrières à l'ha	U.C.	
32	Pommes à l'ha	U.C.	
33	Lait par vache laitière	U.C.	250	617	246	199	321	595	595	337	281	.	.	337	281	.	.	337	281	
Production brute																				
34	Agriculture générale	%	21	9	9	14	21	9	9	13	16	17	17	16	15	17	16	15	17	
35	Horticulture	%	-	-	-	3	-	-	-	-	-	-	-	-	-	-	-	-	-	
36	Cultures fruitières	%	1	1	-	3	-	-	-	2	-	-	-	-	-	-	-	-	-	
37	Viticulture	%	30	23	40	19	21	23	23	-	16	-	-	16	-	-	-	-	-	
38	Oléiculture	%	-	-	-	-	-	-	-	-	-	-	-	-	-	-	-	-	-	
39	Elevage bovin	%	39	61	39	44	44	62	62	73	50	28	25	73	50	28	50	28	25	
40	Elevage ovin et caprin	%	-	-	-	-	-	-	-	-	-	40	45	-	-	40	-	-	45	
41	Elevage porcine	%	2	3	3	1	3	2	2	6	7	8	7	6	7	8	7	8	7	
42	Aviculture	%	3	2	1	3	3	-	-	1	1	2	1	-	1	2	-	-	2	

43	Produit brut	U.C.	1.186	740	400	1.358	1.127	777	1.463	425	671
44	Agriculture générale	%	97	74	89	87	88	99	82	91	94
45	dont : céréales	%	-	-	5	2	-	-	12	8	5
46	pommes de terre	%	1	25	-	6	3	-	-	-	-
47	betteraves sucrières	%	-	-	-	-	-	-	-	-	-
48	Horticulture	U.C.	-	62	66	-	91	-	69	60	45
49	dont : légumes frais	%	-	100	100	-	100	-	100	100	100
50	Cultures fruitières	U.C.	104	120	46	44	42	292	78	-	-
51	dont : agrumes	%	-	-	-	-	-	-	-	-	-
52	Viticulture	U.C.	2.467	2.076	3.986	2.676	3.405	-	2.383	57	32
53	dont : raisins	%	48	71	-	75	93	-	-	-	-
54	Oléiculture	U.C.	-	17	-	-	34	-	-	-	-
55	dont : olives	%	-	74	-	-	56	-	-	-	-
56	Elevage bovin	U.C.	3.198	5.450	3.697	5.423	9.216	10.781	7.086	1.581	2.186
57	dont : bovins	%	54	43	39	52	31	39	44	70	67
58	Elevage ovin et caprin	U.C.	-	-	22	-	-	18	-	2.250	4.017
59	Elevage porcin	U.C.	182	271	341	443	330	1.007	1.006	518	729
60	Aviculture	U.C.	260	197	161	417	131	210	172	171	145
61	Charges	%	25	16	24	22	19	14	21	19	16
62	Frais spécifiques des cultures	%	41	54	36	48	61	52	40	50	51
63	Frais de mécanisation	%	25	18	23	25	14	18	22	18	21
64	Travaux par tiers	%	4	7	4	2	8	3	5	1	1
65	Frais généraux	%	3	3	11	2	2	11	9	10	9
66	Revenu d'exploitation	U.C.	8.022	9.037	9.841	12.339	14.761	14.835	14.266	6.411	9.611
67	Production brute	U.C.	550	128	678	1.233	321	1.204	918	1.107	1.576
68	- Intracoopération	U.C.	7.472	8.909	9.163	11.106	14.440	13.631	13.348	5.304	8.035
69	Produit brut	U.C.	1.433	2.577	2.124	2.736	4.226	5.103	4.404	1.892	2.884
70	- Approvisionnements et services	U.C.	6.039	6.332	7.039	8.370	10.214	8.528	8.944	3.412	5.151
71	Revenu d'exploitation net	U.C.	446	378	470	662	417	620	630	313	534
72	- Amortissement du matériel	U.C.	5.593	5.954	6.569	7.708	9.797	7.908	8.314	3.099	4.617
73	Revenu de l'exploitant	U.C.	5.593	5.954	6.569	7.708	9.797	7.908	8.314	3.099	4.617
74	Revenu d'exploitation net	U.C.	85	267	190	182	683	605	601	94	389
75	- Salaires et charges sociales payés	U.C.	-	-	707	-	-	1.968	1.516	410	903
76	- Frais fonciers et intérêts payés	U.C.	-	-	5.672	-	-	5.335	6.197	2.595	3.325
77	Revenu de l'exploitant et de sa famille	U.C.	-	-	-	-	-	-	-	-	-
78	Revenu du travail	U.C.	5.593	5.954	6.569	7.708	9.797	7.908	8.314	3.099	4.617
79	- Rémunération capital foncier et d'exploitation	U.C.	1.299	1.516	1.366	2.171	2.743	2.816	3.398	1.237	2.120
80	- Revenu du travail	U.C.	4.294	4.438	5.203	5.537	7.054	5.092	4.916	1.862	2.497
81	Salaires et charges sociales payés	U.C.	85	267	190	182	683	605	601	94	389
82	- Revenu du travail familial	U.C.	4.209	4.171	5.013	5.355	6.371	4.487	4.315	1.768	2.108
83	Principaux résultats à l'ha	U.C.	1.003	1.113	567	856	1.166	420	454	324	266
84	Produit brut à l'ha	U.C.	811	791	435	645	825	263	304	208	171
85	Principaux résultats par U.T.A.	U.C.	3.404	3.640	4.255	3.405	4.756	6.016	5.700	2.145	3.057
86	Produit brut par U.T.A.	U.C.	2.751	2.587	3.269	2.566	3.364	3.764	3.819	1.380	1.960
87	Revenu d'exploitation brut par U.T.A.	U.C.	1.956	1.813	2.416	1.697	2.323	2.247	2.099	753	950
88	Revenu du travail par U.T.A.	U.C.	1.981	1.761	2.468	1.720	2.313	2.418	2.283	736	884

* Critère déterminé à partir de données comptables et extra-comptables.

"1970"

CLASSE D'EXPLOITATIONS		BOVINS												
		5 - 10 ha												
Orientation technico-économique		07	14	19	20	22	23	24	25	26	29	30	34	
Superficie		N°												
1	Exploitations comptables	27	16	21	12	20	35	73	17	14	23	24	35	
2	Nombre d'exploitations comptables	100	62	85	75	100	94	94	82	100	100	12	57	
3	Superficie	8,5	7,4	7,9	6,9	7,9	7,8	7,1	7,2	7,3	7,2	6,9	8,4	
4	S.A.U.	90	60	50	92	62	43	87	71	51	95	47	33	
5	dont : en faire-valoir direct	9	39	46	7	36	52	12	27	42	5	5	65	
6	en fermage													
7	Main-d'œuvre	1,6	1,4	1,6	1,6	2,8	2,4	1,9	2,6	2,4	2,2	3,0	1,4	
8	Nombre d'U.T.A.	97	99	100	100	95	93	96	98	97	91	96	99	
9	dont : familiales	18,0	18,4	19,9	21,9	35,1	29,6	26,4	36,2	32,7	27,8	43,6	16,6	
10	U.T.A. par 100 ha de S.A.U.													
11	Capital	9,746	6,999	6,497	6,718	13,833	12,314	7,806	3,645	11,117	11,824	6,381	11,023	
12	Capital d'exploitation	34	48	44	49	62	56	56	61	53	58	81	68	
13	dont : cheptel vif	41	22	26	22	26	27	32	26	25	27	5	17	
14	cheptel mort	23	28	29	28	10	15	11	12	21	14	12	14	
15	capital circulant	1,154	944	828	971	1,743	1,577	1,097	507	1,524	1,518	956	1,319	
16	Capital d'exploitation à l'ha	6,411	5,150	4,166	4,454	4,967	5,331	4,170	1,404	4,664	5,467	2,197	7,965	
17	Capital propre / capital total	78	91	93	96									
18	Utilisation du sol													
19	Agriculture générale	24	12	13	15	28	22	9	6	18	20	28	13	
20	Horticulture				1									
21	Cultures fruitières					1								
22	Viticulture				1	1	1	1		5	2			
23	Oléiculture													
24	Cultures fourragères	10	45	16	11	30	12	4	3	53	60	70	11	
25	Prairies et pâturages permanents	65	40	68	60	37	64	85	90	23	13	1	73	
26	Effectif du bétail													
27	Bovins	19,1	13,9	11,3	15,2	24,2	21,8	14,8	7,1	23,1	18,3	15,1	24,6	
28	dont : vaches laitières	8,8	5,9	7,1	5,9	9,0	9,0	6,4	4,5	9,9	9,3	6,5	13,0	
29	Ovins						0,4	0,4	0,4		2,2	2,6		
30	Porcins	2,2	2,0	0,6	1,4	0,5	1,5	1,7		0,5	1,6	0,9	9,1	
31	Poules pondeuses	24,6	16,6	17,4	8,7	2,0	15,6	12,2		28,8	17,0		3,5	
32	Production en valeur à l'ha ou par tête													
33	Blé tendre à l'ha	282				425	439	338		492	345	199		
34	Orge à l'ha												307	
35	Mais à l'ha					692	791	554						
36	Betteraves sucrières à l'ha													
37	Pommes à l'ha													
38	Lait par vache laitière	332	268	290	165	213	404	284	306	535	463	337	367	
39	Production brute													
40	Agriculture générale	11	4	10	11	18	13	10	9	5	10	9	7	
41	Horticulture			1	7	1					1		3	
42	Cultures fruitières													
43	Viticulture						1	2		15	3			
44	Oléiculture													
45	Élevage bovin	76	70	73	70	73	73	75	84	76	79	78	79	
46	Élevage ovin et caprin	1	1	1								1		
47	Élevage porcine	3	2	1	2	1	4	5			4	2	7	
48	Aviculture	3	2	2	2		2	2			1			

43	Produit brut	322	70	235	173	719	499	270	193	631	493	342	398
44	Agriculture générale	26	84	16	26	76	95	52	41	95	66	99	37
45	dont : céréales	15	16	35	73	13	-	43	58	-	5	1	50
46	pommes de terre	30	-	-	-	-	-	-	-	4	25	-	12
47	betteraves sucrières	-	-	-	-	-	-	-	-	-	-	-	-
48	Horticulture	-	23	60	231	122	-	5	-	-	147	32	334
49	dont : légumes frais	-	100	100	100	99	-	100	-	-	100	100	100
50	Cultures fruitières	3	7	6	-	45	-	4	-	-	-	-	-
51	dont : agrumes	-	-	-	-	-	-	-	-	-	-	-	-
52	Viticulture	-	12	48	28	97	120	105	-	1.768	230	4	-
53	dont : raisins	-	-	-	-	-	7	14	-	86	27	-	-
54	Oléiculture	-	-	-	-	-	-	-	-	-	-	-	-
55	dont : olives	-	-	-	-	-	-	-	-	-	-	-	-
56	Elevage bovin	4.839	3.015	2.915	2.025	5.808	6.923	2.523	1.832	9.012	6.117	4.138	6.760
57	dont : bovins	43	51	33	56	63	47	48	24	41	29	47	31
58	Elevage ovin et caprin	-	77	33	-	-	8	9	-	-	34	68	-
59	Elevage porcin	194	127	52	83	142	407	233	-	69	315	141	650
60	Aviculture	215	92	104	72	16	246	102	11	182	98	-	22
61	Charges												
62	Frais spécifiques des cultures	10	9	8	9	11	11	11	2	15	16	16	13
63	Frais spécifiques de l'élevage	43	62	52	53	62	63	56	69	61	51	60	65
64	Frais de mécanisation	30	16	27	22	22	17	25	20	13	21	3	11
65	Travaux par tiers	1	3	2	1	1	2	1	2	8	7	17	4
66	Frais généraux	13	8	10	13	3	6	4	4	1	4	1	5
67	Revenu d'exploitation												
68	Production brute	6.549	4.396	4.111	3.025	7.933	9.406	4.698	2.183	11.721	7.748	5.300	8.671
69	Intracoconsumation	583	239	322	278	741	736	223	23	16	314	162	443
70	Produit brut	5.966	4.157	3.789	2.747	7.172	8.670	4.475	2.160	11.705	7.434	5.138	8.228
71	Approvisionnements et services	3.257	2.131	1.145	981	1.851	2.444	1.147	553	3.479	2.268	1.284	3.560
72	Revenu d'exploitation brut	2.709	2.026	2.644	1.766	5.321	6.226	3.328	1.607	8.226	5.166	3.854	4.668
73	Amortissement du matériel	764	269	290	136	500	370	294	115	343	407	35	272
74	Revenu d'exploitation net	1.945	1.757	2.354	1.630	4.821	5.856	3.034	1.495	7.883	4.759	3.819	4.396
75	Revenu de l'exploitant	1.945	1.757	2.354	1.630	4.821	5.856	3.034	1.495	7.883	4.759	3.819	4.396
76	Revenu d'exploitation net	70	12	-	-	180	355	86	33	148	347	134	6
77	Salaires et charges sociales payés	490	286	249	170	-	-	-	-	-	-	-	-
78	Revenu de l'exploitant et de sa famille	1.385	1.459	2.105	1.460	-	-	-	-	-	-	-	-
79	Revenu du travail												
80	Revenu d'exploitation net	1.945	1.757	2.354	1.630	4.821	5.856	3.034	1.495	7.883	4.759	3.819	4.396
81	Rémunération capital foncier et d'exploitation	1.151	680	569	449	1.546	1.510	733	419	1.696	1.397	1.270	1.166
82	Revenu du travail	794	1.077	1.785	1.181	3.275	4.366	2.301	1.076	6.187	3.362	2.549	3.230
83	Salaires et charges sociales payés	70	12	-	-	180	355	86	33	148	347	134	6
84	Revenu du travail familial	724	1.065	1.785	1.181	3.095	4.011	2.215	1.043	6.039	3.015	2.415	3.224
85	Principaux résultats à l'ha												
86	Produit brut à l'ha	706	561	483	397	904	1.110	629	300	1.605	955	770	980
87	Revenu d'exploitation brut à l'ha	321	273	337	255	671	797	468	224	1.128	663	577	559
88	Principaux résultats par U.T.A.												
89	Produit brut par U.T.A.	3.924	3.059	2.430	1.821	2.575	3.753	2.391	832	4.911	3.437	1.769	5.945
90	Revenu d'exploitation brut par U.T.A.	1.782	1.491	1.695	1.171	1.911	1.695	1.778	619	3.451	2.388	1.327	3.373
91	Revenu du travail par U.T.A.	522	792	1.145	783	1.176	1.890	1.229	414	2.596	1.555	878	2.333
92	Revenu du travail fam. par U.T.A. fam.	488	784	1.145	783	1.168	1.864	1.226	406	2.604	1.527	863	2.332

* Critère déterminé à partir de données comptables et extra-comptables.

CLASSE D'EXPLOITATIONS	Orientation technico-économique																				
	BOVINS																				
	5-10 ha										10 - 20 ha										
CIRCONSCRIPTION	N°	02	03	05	06	07	13	14	16	18	19	20									
Superficie	Nbre																				
Exploitations comptables																					
1 Nombre d'exploitations comptables	nbre	40	25	45	14	42	135	12	53	14	42	41	43								
2 dont : exploitations avec traction mécanique	%	57	96	100	100	100	100	83	81	92	90	97	79								
Superficie																					
3 S.A.U.	ha	8,0	15,9	15,6	15,3	15,4	14,5	14,9	15,4	14,8	16,0	14,4	14,0								
4 dont : en faire-valoir direct	%	57	64	70	76	78	85	32	37	56	67	51	77								
5 en fermage	%	42	35	28	22	21	14	66	61	42	31	46	22								
Main-d'oeuvre																					
6 Nombre d'U.T.A.	nbre	1,3	1,5	1,6	1,5	1,5	1,7	1,9	1,7	1,8	2,0	1,8	1,9								
7 dont : familiales	%	99	97	98	99	96	94	97	98	100	97	96	99								
8 U.T.A. par 100 ha de S.A.U.	nbre	16,0	9,4	9,8	9,3	9,3	11,2	12,3	10,9	11,9	12,1	12,3	13,6								
Capital																					
9 Capital d'exploitation	U.C.	10,480	10,642	15,515	14,459	13,449	13,056	13,238	11,042	8,645	10,776	11,245	10,678								
10 dont : cheptel vif	%	62	56	48	47	42	39	57	56	49	54	42	50								
11 cheptel mort	%	15	25	34	34	32	37	17	20	20	23	28	27								
12 capital circulant	%	21	18	17	18	25	23	24	24	30	22	28	22								
13 Capital d'exploitation à l'ha	U.C.	1,299	671	997	949	874	900	891	720	585	674	780	765								
14 Capital d'exploitation par U.T.A.	U.C.	8,125	7,198	10,174	10,281	9,478	8,070	7,284	6,618	4,954	5,583	6,364	5,655								
15 Capital propre / capital total	%	.	75	75	86	66	77	76	84	92	90	86	94								
Utilisation du sol																					
16 Agriculture Générale	%	6	16	19	28	16	13	7	13	24	16	19	12								
17 Horticulture	%	-	-	-	-	-	-	-	-	-	-	-	-								
18 Cultures fruitières	%	-	-	-	-	-	-	-	-	-	-	-	-								
19 Viticulture	%	-	-	-	-	-	-	-	-	-	-	-	-								
20 Oléiculture	%	-	-	-	-	-	-	-	-	-	-	-	-								
21 Cultures fourragères	%	1	2	5	9	6	5	6	29	13	25	10	10								
22 Prairies et pâturages permanents	%	92	81	75	62	77	80	86	56	60	57	68	73								
Effectif du bétail																					
23 Bovins	nbre	29,5	32,8	36,3	30,3	36,0	29,2	82,8	23,1	15,4	21,7	18,7	19,5								
24 dont : vaches laitières	nbre	12,8	11,7	14,6	11,8	16,5	15,1	11,4	10,1	7,9	3,6	11,4	7,6								
25 Ovins	nbre	0,3	0,1	-	-	-	-	0,5	2,7	1,9	6,4	-	23,1								
26 Porcs	nbre	9,9	10,0	3,8	6,0	5,0	4,3	5,6	3,7	4,0	5,0	1,3	3,5								
27 Poules pondeuses	nbre	0,4	23,0	52,0	26,8	29,1	20,6	37,6	20,2	15,8	25,6	23,1	23,4								
Production en valeur à l'ha ou par tête																					
28 Blé tendre à l'ha	U.C.	-	.	377	312	259	266	.	221	168	193	243	143								
29 Orge à l'ha	U.C.	-	.	.	299	213	255	.	208	148	204	217	.								
30 Maïs à l'ha	U.C.	-	-	-	-	-	-	-	-	.	.	344	314								
31 Betteraves sucrières à l'ha	U.C.	-	-	.	.	.	844	-	-	.	.	-	-								
32 Pommes à l'ha	U.C.	-	-	-	-	-	-	-	-	-	-	-	-								
33 Lait par vache laitière	U.C.	445	417	463	440	291	354	307	266	273	238	329	216								
Production brute																					
34 Agriculture générale	%	3	8	10	13	9	7	3	7	14	9	14	10								
35 Horticulture	%	1	-	-	-	-	-	-	-	2	1	1	1								
36 Cultures fruitières	%	-	-	-	-	-	-	1	-	-	-	-	-								
37 Viticulture	%	-	-	-	-	-	-	-	-	-	-	3	1								
38 Oléiculture	%	-	-	-	-	-	-	-	-	-	-	-	-								
39 Elevage bovin	%	84	76	76	74	80	81	81	75	67	72	70	61								
40 Elevage ovin et caprin	%	-	-	-	-	-	-	-	1	2	1	1	11								
41 Elevage porc	%	8	7	2	6	3	4	3	4	5	6	1	4								
42 Aviculture	%	-	2	4	1	1	1	1	3	2	2	2	3								

1970

CLASSE D'EXPLOITATIONS	Orientation technico-économique		BOVINS									
	N°	Superficie	10 - 20 ha									
			23	24	26	29	30	34	36			
Exploitations comptables												
1	nbre		43	45	30	14	12	73	145			
2	%		100	97	100	92	41	76	81			
Superficie												
3	ha		14,0	15,4	13,9	13,5	12,1	15,3	15,2			
4	%		26	88	50	92	86	31	42			
5	%		68	11	29	7	13	67	56			
Main-d'oeuvre												
6	nbre		3,0	2,2	2,9	3,6	2,4	1,6	1,5			
7	%		73	87	90	94	99	99	97			
8	nbre		21,5	14,3	20,4	26,2	19,8	10,1	9,6			
Capital												
9	U.C.		19,866	13,907	15,491	14,863	9,842	16,665	19,146			
10	%		51	58	54	52	81	67	63			
11	%		24	28	28	30	9	21	17			
12	%		23	13	17	17	9	11	19			
13	U.C.		1,425	901	1,119	1,105	811	1,087	1,262			
14	U.C.		6,635	6,339	5,493	4,233	4,102	10,788	13,197			
15	%				
Utilisation du sol												
16	%		44	9	25	18	16	12	7			
17	%		-	-	-	-	-	-	-			
18	%		-	-	-	-	-	-	-			
19	%		1	-	1	1	-	-	-			
20	%		-	-	-	-	1	-	-			
21	%		49	8	56	70	82	13	2			
22	%		4	81	16	4	-	74	90			
Effectif du bétail												
23	nbre		35,3	26,6	26,2	25,7	20,9	38,5	43,6			
24	nbre		15,4	12,5	12,9	11,8	8,5	18,7	22,9			
25	nbre		0,1	1,5	1,2	0,4	-	-	4,3			
26	nbre		1,7	4,1	1,1	1,0	0,6	6,1	11,9			
27	nbre		1,2	16,1	23,9	25,8	-	5,5	6,7			
Production en valeur à l'ha ou par tête												
28	U.C.		569	.	355	366	289	365	.			
29	U.C.		-	-	.	.	-	280	267			
30	U.C.		748	670	.	.	-	-	-			
31	U.C.		-	-	.	.	-	.	784			
32	U.C.		-	-	-	-	-	-	-			
33	U.C.		562	392	575	499	549	345	455			
Production brute												
34	%		25	9	10	14	6	7	4			
35	%		-	-	1	4	-	-	-			
36	%		-	-	-	-	-	-	-			
37	%		-	1	6	1	-	-	-			
38	%		-	-	-	-	-	-	-			
39	%		67	80	80	74	78	85	86			
40	%		-	-	-	-	-	-	-			
41	%		-	5	-	2	-	4	6			
42	%		4	1	-	2	-	-	-			

43	Produit brut	U.C.	2965	528	1091	851	328	455	536
44	Agriculture générale	%	95	58	86	86	100	46	29
45	dont : céréales	%	-	37	4	1	-	36	44
46	pommes de terre	%	-	-2	9	13	-	15	18
47	betteraves sucrières	%	-	1	142	448	-	58	15
48	Horticulture	U.C.	-	100	100	100	-	100	87
49	dont : légumes frais	%	-	3	-	-	-	-	5
50	Cultures fruitières	U.C.	-	-	-	-	-	-	-
51	dont : agrumes	%	-	-	-	-	-	-	-
52	Viticulture	U.C.	137	149	854	144	-	-	-
53	dont : raisins	%	30	30	83	-	-	-	-
54	Oléiculture	U.C.	-	-	-	-	10	-	-
55	dont : olives	%	-	-	-	-	-	-	-
56	Eleveage bovin	U.C.	12051	8155	10176	7869	8408	9699	13318
57	dont : bovins	%	28	40	26	23	27	37	22
58	Eleveage ovin et caprin	U.C.	1	22	16	5	-	-	-
59	Eleveage porcin	U.C.	159	504	108	235	4	517	956
60	Aviculture	U.C.	740	117	108	203	-	36	41
61	Charges	%	17	13	14	20	13	14	12
62	Frais spécifiques des cultures	%	56	55	59	51	56	60	61
63	Frais spécifiques de l'élevage	%	17	22	19	17	9	14	11
64	Frais de mécanisation	%	4	3	4	6	19	5	5
65	Travaux par tiers	%	5	5	2	4	1	5	9
66	Frais généraux	%	5	5	2	4	1	5	9
67	Revenu d'exploitation	U.C.	17963	10117	12719	10538	10742	11740	15492
68	Production brute	U.C.	1549	394	282	720	347	790	241
69	- Intraconsommation	U.C.	16414	9723	12437	9813	10395	10950	15251
70	Produit net	U.C.	5358	2379	3398	3697	1208	4211	7954
71	- Approvisionnements et services	U.C.	11059	7344	9039	5116	9187	6739	7297
72	Revenu d'exploitation brut	U.C.	641	478	550	598	132	511	501
73	- Amortissement du matériel	U.C.	10415	6866	8489	5518	9055	6228	6796
74	Revenu d'exploitation net	U.C.	10415	6866	8489	5518	9055	6228	6796
75	- Salaires et charges sociales payés	U.C.	1735	347	595	358	9	19	110
76	Revenu de l'exploitant et de sa famille	U.C.	*	*	*	*	*	*	*
77	Revenu du travail	U.C.	*	*	*	*	*	*	*
78	Revenu d'exploitation net	U.C.	10415	6866	8489	5518	9055	6228	6796
79	- Rétribution capital foncier et d'exploitation	U.C.	2988	1535	2005	2048	12720	1852	2069
80	Revenu du travail	U.C.	7427	5331	6484	3470	-3665	4374	4727
81	Salaires et charges sociales payés	U.C.	1735	347	595	358	9	19	110
82	Revenu du travail familial	U.C.	5692	4984	5889	3112	-3674	4355	4617
83	Principaux résultats à l'ha	U.C.	1178	630	898	730	857	715	1006
84	Produit brut à l'ha	U.C.	793	476	653	455	757	440	481
85	Revenu d'exploitation brut à l'ha	U.C.	5482	4432	4410	2795	4833	7088	10512
86	Produit brut par U.T.A.	U.C.	3622	3347	3205	1742	3829	4363	5030
87	Revenu d'exploitation brut par U.T.A.	U.C.	2481	2430	2299	988	-1527	3832	3258
88	Revenu du travail par U.T.A.	U.C.	2587	2604	2308	941	-1535	2834	3274
89	Revenu du travail fam. par U.T.A. fam.	U.C.							

* Critère déterminé à partir de données comptables et extra-comptables.

1970

CLASSE D'EXPLOITATIONS	Orientation technico-économique											BOVINS											
	Superficie											50ha											
	21	23	34	35	36	13	14	16	17	18	22	23	21	23	34	35	36	13	14	16	17	18	22
	CIRCONSRIPTION																						
	N°																						
	Superficie																						
	Nbre																						
1	Exploitations comptables																						
2	Nombre d'exploitations comptables																						
	dont : exploitations avec traction mécanique																						
3	Superficie																						
4	S.A.U.																						
5	dont : en faire-valoir direct																						
	en fermage																						
6	Main-d'oeuvre																						
7	Nombre d'U.T.A.																						
8	dont : familiales																						
	U.T.A. par 100 ha de S.A.U.																						
9	Capital																						
10	Capital d'exploitation																						
11	dont : cheptel vif																						
12	cheptel mort																						
	capital circulant																						
13	Capital d'exploitation à l'ha																						
14	Capital d'exploitation par U.T.A.																						
15	Capital propre / capital total																						
16	Utilisation du sol																						
17	Agriculture générale																						
18	Horticulture																						
19	Cultures fruitières																						
	Viticulture																						
20	Oléiculture																						
21	Cultures fourragères																						
22	Prairies et pâturages permanents																						
23	Effectif du bétail																						
24	Bovins																						
	dont : vaches laitières																						
25	Ovins																						
26	Porcs																						
27	Poules pondeuses																						
28	Production en valeur à l'ha ou par tête																						
29	Blé tendre à l'ha																						
30	Orge à l'ha																						
31	Maïs à l'ha																						
32	Betteraves sucrières à l'ha																						
33	Pommes à l'ha																						
	Lait par vache laitière																						
34	Production brute																						
35	Agriculture générale																						
	Horticulture																						
36	Cultures fruitières																						
37	Viticulture																						
38	Oléiculture																						
39	Élevage bovin																						
40	Élevage ovin et caprin																						
41	Élevage porcin																						
42	Aviculture																						

N 1970 "

CLASSE D'EXPLOITATIONS	Orientation technico-économique		OVINS 7 CAPRINS					HERBIVORES - GRANIVORES				
	Superficie		20 - 50 ha		≥ 50 ha	5 - 10 ha		5 - 10 ha		5 - 10 ha		
	N°		21	33	33	06	07	24	34	36		
Exploitations comptables												
1 Nombre d'exploitations comptables	nbre		14	28	40	18	18	11	20	37		
2 Nombre d'exploitations avec traction mécanique	%		100	3	7	100	94	100	35	64		
Superficie	ha											
3 S.A.U.	ha		32,6	38,4	112,4	8,4	8,0	6,4	8,4	8,2		
4 dont : en faire-valoir direct	%		77	32	30	74	85	85	31	71		
5 en fermage	%		22	67	68	24	13	14	68	27		
Main-d'œuvre	nbre											
6 Nombre d'U.F.A.	%		1,8	1,8	2,4	1,3	1,4	1,9	1,6	1,4		
7 dont : familiales	%		84	77	77	97	99	97	99	99		
8 U.T.A. par 100 ha de S.A.U.	nbre		5,6	4,6	2,2	14,5	17,0	28,9	18,3	16,8		
Capital	U.C.											
9 Capital d'exploitation	%		14.527	6.838	14.903	7.010	8.987	9.588	12.206	13.158		
10 dont : cheptel vif	%		52	79	82	35	37	51	70	63		
11 cheptel mort	%		21	4	4	39	41	33	16	17		
12 capital circulant	%		26	16	12	25	21	15	13	19		
13 Capital d'exploitation à l'ha	U.C.		446	178	133	834	1.124	1.492	1.456	1.614		
14 Capital d'exploitation par U.T.A.	U.C.		8.072	3.944	6.211	5.778	6.623	5.166	7.995	9.628		
15 Capital propre / capital total	%		87	.	.	86	80	.	.	.		
Utilisation du sol	%											
16 Agriculture générale	%		10	1	-	36	42	33	24	8		
17 Horticulture	%		-	-	-	-	-	-	-	-		
18 Cultures fruitières	%		-	-	-	-	-	-	-	-		
19 Viticulture	%		-	-	-	-	-	6	-	-		
20 Oléiculture	%		-	-	-	-	-	-	-	-		
21 Cultures fourragères	%		28	6	4	11	16	17	13	2		
22 Prairies et pâturages permanents	%		57	86	94	51	39	42	62	88		
Effectif du bétail	nbre											
23 Bovins	nbre		2,9	0,8	5,6	15,0	14,6	14,1	23,2	24,3		
24 dont : vaches laitières	nbre		-	0,4	1,4	5,6	5,6	6,9	11,2	13,4		
25 Ovins	nbre		221,9	149,8	295,5*	-	-	0,4	-	-		
26 Porcs	nbre		0,7	2,0	13,5	15,7	21,4	8,7	42,1	46,0		
27 Poules pondeuses	nbre		7,7	-	-	30,6	17,6	25,9	13,4	38,4		
Production en valeur à l'ha ou par tête	U.C.											
28 Blé tendre à l'ha	U.C.		.	-	-	271	317	.	.	.		
29 Orge à l'ha	U.C.		206	-	-	253	302	.	377	.		
30 Maïs à l'ha	U.C.		-	-	-	-	.	.	-	-		
31 Betteraves sucrières à l'ha	U.C.		-	-	-	-		
32 Pommes à l'ha	U.C.		-	-	-	-		
33 Lait par vache laitière	U.C.		.	.	.	294	327	323	363	432		
Production brute	%											
34 Agriculture générale	%		11	1	-	19	18	15	10	2		
35 Horticulture	%		-	-	-	-	-	-	-	-		
36 Cultures fruitières	%		-	-	-	-	-	-	-	-		
37 Viticulture	%		-	-	-	-	-	7	-	-		
38 Oléiculture	%		-	-	-	-	-	-	-	-		
39 Elevage bovin	%		11	2	5	51	49	50	58	61		
40 Elevage ovin et caprin	%		67	93	89	-	-	-	-	-		
41 Elevage porcine	%		1	2	4	22	25	10	28	30		
42 Aviculture	%		1	-	-	2	1	17	-	2		

CLASSE D'EXPLOITATIONS	Orientation technico-économique		HERBIVORES - GRANIVORES												
	CIRCONSCRIPTION	N°	Superficie												
			01	02	03	04	05	06	07	13	14	20	34	36	
1	Exploitations comptables	nbre	10	35	66	40	20	64	79	13	23	13	48	60	
2	Nombre d'exploitations comptables dont : exploitations avec traction mécanique	%	100	94	98	77	100	100	100	84	91	100	77	81	
3	Superficie	ha	16,3	15,5	16,0	16,2	15,9	14,8	14,7	16,8	15,0	15,0	14,2	14,3	
4	S.A.U.	%	86	75	69	74	72	76	79	38	47	88	24	60	
5	dont : en faire-valoir direct en fermage	%	13	24	29	25	27	22	19	60	52	11	74	39	
6	Mais-d'oeuvre	nbre	1,6	1,7	2,0	1,7	1,8	1,6	1,7	2,1	1,8	1,7	1,7	1,6	
7	Nombre d'U.F.A.	%	87	97	95	98	97	99	97	94	97	94	98	97	
8	dont : familiales	nbre	9,8	10,5	12,0	10,4	10,8	10,5	11,6	12,4	12,0	14,2	11,5	11,2	
9	U.F.A. par 100 ha de S.A.U.	nbre	17,241	12,644	16,094	15,429	18,445	12,643	14,105	16,987	13,140	12,108	17,574	20,755	
10	Capital	U.C.	56	43	43	45	40	36	33	59	48	43	66	64	
11	dont : exploitation	%	25	33	38	49	41	39	42	18	22	26	19	14	
12	cheptel vif	%	18	23	18	5	18	24	24	22	29	30	14	21	
13	capital circulant	%	1,058	819	1,007	950	1,162	852	962	1,012	880	806	1,243	1,456	
14	Capital d'exploitation à l'ha	U.C.	10,883	7,839	8,287	9,188	10,842	8,125	8,350	8,183	7,351	5,696	10,619	13,017	
15	Capital d'exploitation par U.F.A.	%	80	75	88	72	84	78	75	87	75	93	80	85	
16	Capital propre / capital total	%	41	39	48	47	43	39	43	13	31	32	28	11	
17	Utilisation du sol	%	-	-	-	-	-	-	-	-	-	-	-	-	
18	Agriculture générale	%	-	-	-	-	-	-	-	-	-	-	-	-	
19	Horticulture	%	-	-	-	-	-	-	-	-	-	-	-	-	
20	Cultures fruitières	%	-	-	-	-	-	-	-	-	-	-	-	-	
21	Viticulture	%	-	-	-	-	-	-	-	-	-	-	-	-	
22	Oléiculture	%	28	6	8	12	11	14	16	7	31	12	15	3	
23	Cultures fourragères	%	30	53	43	40	45	46	40	79	36	50	55	85	
24	Prairies et pâturages permanents	%	32,5	24,7	20,7	26,7	26,9	24,0	24,1	33,0	22,3	14,6	32,7	39,8	
25	Effectif du bétail	nbre	14,2	9,3	11,1	10,0	10,6	9,1	9,4	15,3	10,3	4,4	15,0	20,8	
26	Bovins	nbre	43,5	34,8	40,1	34,5	30,2	32,6	30,9	40,4	26,3	6,9	57,5	69,5	
27	dont : vaches laitières	nbre	26,6	25,8	62,5	41,9	85,0	46,3	36,2	16,9	26,4	38,0	1,2	28,3	
28	Ovins	nbre	-	0,2	-	-	-	-	-	0,3	0,2	-	-	4,9	
29	Porcins	nbre	-	34,8	40,1	34,5	30,2	32,6	30,9	40,4	26,3	27,5	57,5	69,5	
30	Poules pondeuses	nbre	26,6	25,8	62,5	41,9	85,0	46,3	36,2	16,9	26,4	38,0	1,2	28,3	
31	Production en valeur à l'ha ou par tête	U.C.	-	373	418	357	351	277	308	307	374	189	378	-	
32	Blé tendre à l'ha	U.C.	314	331	362	327	299	261	256	249	247	142	320	227	
33	Orge à l'ha	U.C.	-	-	-	-	-	-	-	-	-	378	-	-	
34	Mais à l'ha	U.C.	-	-	618	-	848	-	961	-	-	-	785	-	
35	Betteraves sucrières à l'ha	U.C.	-	-	-	-	-	-	-	-	-	-	-	-	
36	Poses à l'ha	U.C.	-	-	-	-	-	-	-	-	-	-	-	-	
37	Lait par vache laitière	U.C.	449	439	445	393	395	310	343	284	266	-	369	448	
38	Production brute	%	14	18	21	23	18	19	21	6	15	20	13	3	
39	Agriculture générale	%	-	-	-	-	-	-	-	-	-	-	-	-	
40	Horticulture	%	-	-	-	-	-	-	-	-	-	-	-	-	
41	Cultures fruitières	%	-	-	-	-	-	-	-	1	-	-	-	-	
42	Viticulture	%	-	-	-	-	-	-	-	-	-	-	-	-	
43	Oléiculture	%	-	-	-	-	-	-	-	-	-	-	-	-	
44	Elevage bovin	%	57	50	46	44	51	48	50	57	50	34	57	64	
45	Elevage ovin et caprin	%	-	-	-	-	-	-	-	-	-	-	-	-	
46	Elevage porc	%	22	23	22	25	18	22	21	27	16	27	26	29	
47	Aviculture	%	1	1	3	2	6	3	1	1	10	5	-	-	

43	Produit brut	U.C.	2.529	1.274	1.197	983	1.140	940	1.119	790	1.088	2.233	2.094
44	Agriculture générale	%	76	44	58	53	62	72	64	80	97	46	55
45	dont : céréales	%	31	39	21	14	8	6	26	6	2	25	7
46	pommes de terre	%	13	10	19	33	5	9	6	-	-	21	23
47	betteraves sucrières	%	-	-	10	51	2	-	-	79	58	53	-
48	Horticulture	U.C.	-	-	93	100	100	-	-	100	100	100	-
49	dont : légumes frais	%	-	-	-	-	-	-	-	-	-	-	-
50	Cultures fruitières	U.C.	-	9	-	-	-	20	-	55	11	9	-
51	dont : agrumes	%	-	-	-	-	-	-	-	-	-	-	-
52	Viticulture	U.C.	-	-	-	-	27	67	-	32	110	-	-
53	dont : raisins	%	-	-	-	-	100	-	-	-	-	-	-
54	Oléiculture	U.C.	-	-	-	-	-	-	-	-	-	-	-
55	dont : olives	%	-	-	-	-	-	-	-	-	-	-	-
56	Elevage bovin	U.C.	12.369	10.160	10.848	7.964	8.939	7.150	9.054	7.631	4.815	12.266	18.797
57	dont : bovins	%	36	36	46	40	39	50	49	49	57	47	22
58	Elevage ovin et caprin	U.C.	-	-	-	-	-	-	-	66	1.017	-	289
59	Elevage porcin	U.C.	6.625	4.896	4.752	4.550	3.498	3.562	4.141	4.730	2.717	5.105	7.002
60	Aviculture	U.C.	229	171	459	837	514	312	968	504	879	12	201
61	CHARGES												
62	Frais spécifiques des cultures	%	14	14	15	13	15	14	15	14	17	12	10
63	Frais spécifiques de l'élevage	%	59	56	54	55	54	49	51	58	57	66	66
64	Frais de mécanisation	%	15	17	18	21	21	27	22	17	16	10	11
65	Travaux par tiers	%	2	2	2	1	1	1	1	3	1	5	3
66	Frais généraux	%	8	9	9	8	7	8	9	6	7	4	7
67	Revenu d'exploitation												
68	Production brute	U.C.	24.522	20.035	22.069	18.007	18.129	15.215	19.381	16.878	12.859	22.176	29.361
69	- Intraconsommation	U.C.	1.845	2.560	3.473	2.870	2.822	2.359	3.162	1.925	1.755	2.125	670
70	- Produit brut	U.C.	22.677	17.475	18.596	15.137	15.307	12.856	16.219	14.953	11.104	20.051	28.691
71	Approvisionnements et services	U.C.	15.510	9.800	10.230	8.690	6.740	6.115	8.396	6.498	4.589	10.624	17.244
72	Revenu d'exploitation brut	U.C.	7.167	7.675	8.366	6.447	8.567	6.741	7.823	8.455	6.515	9.427	11.447
73	- Amortissement du matériel	U.C.	1.478	1.181	1.612	1.378	1.350	1.483	1.615	816	627	825	1.171
74	Revenu d'exploitation net	U.C.	5.689	6.494	6.754	5.069	7.217	5.258	6.208	7.639	5.888	8.602	10.276
75	Revenu de l'exploitant												
76	Revenu d'exploitation net	U.C.	5.689	6.494	6.754	5.069	7.217	5.258	6.208	7.639	5.888	8.602	10.276
77	- Salaires et charges sociales payés	U.C.	1.171	540	726	1.180	146	309	257	355	419	401	611
78	- Frais fonciers et intérêts payés	U.C.	2.484	1.722	1.832	1.885	1.665	1.458	1.234	1.520	993	•	•
79	Revenu de l'exploitant et de sa famille	U.C.	2.034	4.232	4.196	2.004	5.406	3.491	4.717	5.764	4.476	•	•
80	Revenu du travail												
81	Revenu d'exploitation net	U.C.	5.689	6.494	6.754	5.069	7.217	5.258	6.208	7.639	5.888	8.602	10.276
82	- Rémunération capital foncier et d'exploitation	U.C.	3.733	2.748	3.297	3.053	2.288	2.555	2.975	2.655	1.800	3.558	4.160
83	Revenu du travail	U.C.	1.956	3.746	3.457	2.016	4.929	2.703	3.233	4.984	4.088	5.044	6.116
84	- Salaires et charges sociales payés	U.C.	1.171	540	726	1.180	146	309	257	355	419	401	611
85	Revenu du travail familial	U.C.	785	3.206	2.731	836	4.783	2.394	2.976	4.629	3.669	4.643	5.505
86	Principaux résultats à l'ha												
87	Produit brut à l'ha	U.C.	711	603	636	604	614	542	598	522	370	746	1.133
88	Revenu d'exploitation brut à l'ha	U.C.	225	265	286	257	344	286	284	295	217	351	452
89	Principaux résultats par U.T.A.												
90	Produit brut par U.T.A.	U.C.	12.677	8.771	8.860	7.082	6.782	6.537	7.015	6.803	4.410	11.533	13.937
91	Revenu d'exploitation brut par U.T.A.	U.C.	4.007	3.852	3.986	3.016	3.795	3.428	3.384	3.847	2.587	5.422	5.561
92	Revenu du travail par U.T.A.	U.C.	1.094	1.880	1.647	943	2.184	1.374	1.398	2.267	1.623	2.901	2.971
93	Revenu du travail fam. par U.T.A. fam.	U.C.	572	1.839	1.531	713	2.238	1.307	1.380	2.352	1.574	2.888	2.986

* Critère déterminé à partir de données comptables et extra-comptables.

"1970"

CLASSE D'EXPLOITATIONS	Orientation technico-économique		GRANIVORES - HERBIVORES									
	TERRES ARABLES		10 - 20 ha									
	10-20 ha	20-50 ha	07	02	03	04	06	07	14	34	36	
CIRCONSCRIPTION												
Superficie												
N°												
Exploitations comptables												
1	nbre	18	26	31	42	15	27	32	23	25	42	
2	%	100	53	100	100	73	100	100	95	76	73	
dont : exploitations avec traction mécanique												
Superficie												
3	ha	15,4	8,0	17,3	15,8	15,0	15,3	14,7	15,6	14,0	14,0	
4	%	68	31	76	70	81	75	77	42	19	62	
5	%	31	67	20	29	17	24	21	57	79	36	
dont : en faire-valoir direct												
en fermage												
S.A.U.												
6	nbre	2,3	1,6	1,7	2,0	1,9	1,5	1,9	1,8	1,8	1,7	
7	%	97	99	95	99	98	99	94	98	98	96	
8	nbre	14,7	19,3	9,4	12,4	12,2	9,4	12,7	11,3	12,2	12,2	
U.T.A. par 100 ha de S.A.U.												
Capital												
9	U.C.	15,366	12,698	15,722	17,440	13,534	15,667	16,595	18,150	19,126	22,311	
10	%	24	67	46	42	47	34	30	44	68	65	
11	%	45	18	35	33	45	38	43	21	19	13	
12	%	30	26	18	23	7	27	26	34	12	21	
13	U.C.	997	1,779	911	1,101	903	1,026	1,127	1,168	1,365	1,598	
14	U.C.	6,824	8,309	9,753	8,923	7,450	10,930	8,872	10,391	11,223	13,199	
15	%	72	86	83	89	71	68	75	68	68	68	
Utilisation du sol												
16	%	77	37	50	54	57	49	53	37	37	17,6	
17	%	-	-	-	-	-	-	-	-	-	-	
18	%	-	-	-	-	-	-	-	-	-	-	
19	%	-	-	-	-	-	-	-	-	-	-	
20	%	-	-	-	-	-	-	-	-	-	-	
21	%	12	12	5	7	10	14	19	35	13	1	
22	%	10	49	43	38	32	35	26	26	48	80	
Effectif du bétail												
23	nbre	10,0	17,9	24,6	24,9	19,9	22,0	20,0	20,3	29,2	36,2	
24	nbre	2,9	9,5	8,4	9,0	7,1	8,6	7,1	10,7	14,1	18,9	
25	nbre	-	0,1	-	-	-	-	-	-	-	0,4	
26	nbre	78,4	74,8	85,4	79,6	55,5	61,3	60,0	52,7	110,8	114,9	
27	nbre	17,3	71,0	48,9	91,4	14,8	62,2	109,5	88,1	95,9	67,7	
Production en valeur à l'ha ou par tête												
28	U.C.	444	410	359	359	477	286	402	268	388	388	
29	U.C.	304	335	299	319	320	277	249	215	329	253	
30	U.C.	-	-	-	-	-	-	-	-	-	-	
31	U.C.	1,003	835	835	835	892	892	892	840	840	840	
32	U.C.	-	-	-	-	-	-	-	-	-	-	
33	U.C.	-	440	434	411	367	312	319	271	357	437	
Production brute												
34	%	38	13	18	19	27	19	25	10	13	5	
35	%	-	-	1	-	-	-	-	-	-	-	
36	%	-	-	-	-	-	-	-	-	-	-	
37	%	-	-	-	-	-	-	-	-	-	-	
38	%	-	-	-	-	-	-	-	-	-	-	
39	%	17	40	35	35	32	36	32	31	38	50	
40	%	-	-	-	-	-	-	-	-	-	-	
41	%	38	40	39	36	33	29	31	42	42	41	
42	%	-	2	-	4	-	8	6	13	3	2	

1970

CLASSE D'EXPLOITATIONS	Orientation technico-économique									
	Superficie									
	GRANIVORES - HERBIVORES		PORCINS		VOLAILLES		AUTRES			
CIRCONSCRIPTION	20 - 50 ha		5-10 ha		10-20 ha		5-10 ha		10-20 ha	
	02	03	07	14	34	36	36	28	26	
N°										
Exploitations comptables										
1	36	13	10	37	30	33	21	10	10	
2	100	100	100	97	40	66	90	50	90	
Superficie										
3	26,7	30,3	25,6	31,1	7,5	7,8	12,6	7,0	14,0	
4	84	86	72	41	31	67	65	57	31	
5	15	13	26	58	67	31	34	5	-	
Maïn-d'oeuvre										
6	1,9	2,3	2,2	2,3	1,6	1,5	1,8	1,9	2,8	
7	86	95	98	86	97	98	99	98	97	
8	7,0	7,5	8,6	7,2	20,6	18,9	13,8	26,6	19,7	
Capital										
9	21.966	28.505	24.527	30.500	17.170	21.062	29.070	5.107	8.050	
10	45	46	33	54	75	67	61	61	48	
11	37	34	41	18	13	10	12	23	28	
12	17	20	25	26	21	21	26	15	23	
13	823	942	959	981	2.287	2.706	2.312	735	575	
14	11.576	12.713	11.207	13.782	11.147	14.344	16.875	2.770	2.929	
15	77	87	77	69	
Utilisation du sol										
16	51	43	54	32	32	19	19	56	33	
17	-	-	-	1	3	1	-	-	-	
18	-	-	-	-	-	-	-	-	1,	
19	-	-	-	-	-	-	-	2	11	
20	-	-	-	-	-	-	-	-	1	
21	4	8	20	44	14	2	2	41	48	
22	43	48	25	22	50	76	77	-	2	
Effectif du bétail										
23	34,8	46,7	31,3	42,9	14,4	19,6	31,2	7,0	11,5	
24	11,8	13,7	13,5	16,6	7,5	10,5	16,0	1,2	0,2	
25	0,1	-	-	-	-	0,5	2,5	0,3	-	
26	107,8	121,5	89,3	128,4	208,8	210,4	246,4	11,0	11,8	
27	56,8	172,2	68,1	98,5	12,7	111,4	1,4	25,3	50,7	
Production en valeur à l'ha ou par tête										
28	.	381	445	311	.	.	.	341	307	
29	305	319	291	452	322	.	284	.	.	
30	-	-	-	414	.	
31	
32	
33	461	460	344	305	363	450	463	-	-	
Production brute										
34	21	16	29	12	6	2	3	33	22	
35	-	-	-	-	1	1	-	-	1	
36	-	-	-	-	-	-	-	-	4	
37	-	-	-	-	-	-	-	-	18	
38	-	-	-	-	-	-	-	-	-	
39	34	38	35	33	17	25	31	24	32	
40	-	-	-	-	-	-	-	-	-	
41	37	24	29	44	71	66	63	24	11	
42	1	5	2	3	1	2	-	7	2	

43	Produit brut	U.C.	1.257	1.133	3.221	1.462	1.077	500	754	362	1.091	1.837
44	Agriculture générale	%	23	60	48	79	23	46	40	58	93	78
45	dont : céréales	%	62	2	15	16	39	12	8	41	-	4
46	pommes de terre	%	12	33	24	-	22	37	23	-	3	13
47	betteraves sucrières	%	100	-	-	215	414	234	109	56	19	153
48	Horticulture	U.C.	-	-	-	100	100	100	100	100	100	100
49	dont : légumes frais	U.C.	-	14	-	87	20	8	-	31	1	397
50	Cultures fruitières	%	-	-	-	-	-	-	-	-	-	-
51	dont : agrumes	U.C.	-	-	-	2	-	-	-	-	395	1.566
52	Viticulture	%	-	-	-	-	-	-	-	-	22	58
53	dont : raisins	U.C.	-	-	-	-	-	-	-	-	17	77
54	Oléiculture	%	-	-	-	-	-	-	-	-	8	27
55	dont : olives	U.C.	-	-	-	-	-	-	-	-	-	-
56	Élevage bovin	U.C.	8.164	10.852	7.512	8.458	3.908	6.531	9.810	4.834	1.044	2.791
57	dont : bovins	%	36	43	42	41	33	28	25	44	100	97
58	Élevage ovin et caprin	U.C.	-	-	-	-	-	8	55	7	1	-
59	Élevage porcin	U.C.	9.167	9.937	6.447	11.293	16.075	17.400	20.239	3.533	1.033	957
60	Aviculture	U.C.	415	1.646	446	918	290	618	5	28.040	337	207
61	Charges	%	13	12	14	11	3	3	4	3	25	28
62	Frais spécifiques des cultures	%	61	62	51	69	88	87	83	84	52	36
63	Frais spécifiques de l'élevage	%	15	15	21	11	2	3	4	6	11	13
64	Frais de mécanisation	%	2	2	1	3	2	2	2	2	9	16
65	Travaux par tiers	%	7	7	6	5	2	4	5	4	2	5
66	Frais généraux	%	24.305	28.592	22.270	25.416	22.636	26.019	31.733	39.014	4.304	8.534
67	Revenu d'exploitation	U.C.	4.102	3.768	3.709	1.774	564	234	424	1.631	342	51
68	Production brute	U.C.	20.203	24.824	18.561	23.642	22.072	25.785	31.309	37.383	3.962	8.483
69	- Intraconsommation	U.C.	12.500	13.288	9.134	13.304	15.943	18.968	22.456	24.396	1.196	2.805
70	Revenu d'exploitation net	U.C.	7.703	11.536	9.427	10.338	6.129	6.817	8.853	12.987	2.76	5.678
71	- Amortissement du matériel	U.C.	1.639	1.686	1.895	845	268	327	567	889	132	242
72	Revenu de l'exploitant	U.C.	6.064	9.850	7.532	9.493	5.861	6.490	8.286	12.098	2.634	5.436
73	Revenu d'exploitation net	U.C.	6.064	9.850	7.532	9.493	5.861	6.490	8.286	12.098	2.634	5.436
74	- Salaires et charges sociales payés	U.C.	568	258	119	502	71	47	69	828	42	150
75	Revenu de l'exploitant et de sa famille	U.C.	1.551	1.669	1.239	2.160	-	-	-	2.312	-	-
76	Revenu du travail	U.C.	3.945	7.923	6.174	6.831	-	-	-	8.958	-	-
77	Revenu d'exploitation net	U.C.	6.064	9.850	7.532	9.493	5.861	6.490	8.286	12.098	2.634	5.436
78	- Rémunération capital foncier et d'exploitation	U.C.	2.816	3.851	3.123	3.106	2.065	2.497	3.780	2.662	743	2.147
79	Revenu du travail	U.C.	3.248	5.999	4.409	6.387	3.796	3.993	4.506	9.436	1.891	3.289
80	- Salaires et charges sociales payés	U.C.	568	258	119	502	71	47	69	828	42	150
81	Revenu du travail familial	U.C.	2.680	5.741	4.290	5.885	3.725	3.946	4.437	8.608	1.849	3.139
82	Principaux résultats à l'ha	U.C.	756	821	726	761	2.940	3.312	2.490	2.371	570	606
83	Produit brut à l'ha	U.C.	288	361	369	333	816	876	704	824	398	405
84	Principaux résultats par U.T.A.	U.C.	10.515	11.071	8.481	10.683	14.330	17.560	18.176	16.532	2.149	3.087
85	Produit brut par U.T.A.	U.C.	3.939	5.545	4.307	4.672	3.979	4.642	5.139	5.743	1.500	2.066
86	Revenu d'exploitation brut par U.T.A.	U.C.	1.607	2.676	2.014	2.886	2.465	2.719	2.616	4.173	1.026	1.197
	Revenu du travail par U.T.A.	U.C.	1.503	2.687	1.982	3.087	2.472	2.722	2.603	5.034	1.022	1.175
	Revenu du travail fam. par U.T.A. fam.	U.C.										

* Critère déterminé à partir de données comptables et extra-comptables.

CONDITIONS ATMOSPHERIQUES ET RENDEMENTS DE CERTAINES SPECULATIONSAU COURS DES CAMPAGNES 1968 , 1969 et 1970

On examinera dans une première partie de la présente annexe, les conditions atmosphériques (températures, précipitations, ensoleillement) qui ont régné au cours des trois campagnes considérées. Ces conditions ont sans doute influencé les rendements, notamment ceux des produits végétaux qui font l'objet d'une deuxième partie de la présente annexe. Dans une troisième partie, on indiquera les rendements laitiers constatés dans les exploitations comptables orientées vers la production bovine.

On s'attachera à donner une vue générale succincte des conditions qui ont caractérisé l'ensemble de la Communauté de 1968 à 1970 en soulignant occasionnellement les exceptions concernant certaines zones géographiques et en négligeant les conditions locales qui peuvent présenter de très grands écarts par rapport aux constatations générales.

LES CONDITIONS ATMOSPHERIQUES

1968

Après un mois d'octobre 1967 relativement doux dans l'ensemble avec une pluviosité n'excédant pas la normale, et un mois de novembre légèrement plus froid qu'à l'ordinaire, surtout dans certaines contrées septentrionales de la Communauté Européenne, l'hiver n'a pas apporté de périodes de froid ou de précipitations exceptionnelles mises à part certaines influences de portée locale ou de courte durée. Sauf pendant la première décade du mois d'avril, le début du printemps a été caractérisé surtout par des températures chaudes et des précipitations moins nombreuses que de coutume. Le mois de mai, généralement frais, a été suivi par un été plutôt humide et caractérisé par un temps instable. La campagne s'est terminée par un mois de septembre très frais et pluvieux dans la plupart des régions de la Communauté et un mois d'octobre doux.

1969

Après des mois de novembre et de décembre 1968 généralement froids et peu humides pour la majeure partie du territoire de la Communauté Européenne, les premiers mois de 1969 ont été caractérisés dans l'ensemble et malgré quelques vagues de froid, par des températures relativement douces et des précipitations moins nombreuses qu'à l'ordinaire. L'arrivée du printemps a cependant été assez hésitante. Pendant les mois d'avril et de mai, l'ensoleillement a été faible (sauf en Italie) dans de vastes régions de la Communauté, tandis que la pluviosité y a été persistante. Après un printemps et un début d'été instables, une zone de haute pression accompagnée de températures estivales a régné sur l'Europe occidentale de la mi-juillet à la mi-août environ. En Italie, par contre, l'été a été caractérisé par des températures généralement inférieures à la moyenne.

Pendant la dernière décade d'août et le mois de septembre, le temps a été principalement frais (sauf dans les régions septentrionales de la Communauté au début de la deuxième décade de septembre) et instable. Pendant le mois d'octobre, le territoire de la Communauté Européenne est resté dans une large mesure sous l'influence d'une zone de haute pression presque stationnaire, caractérisée par des températures supérieures à la moyenne, une sécheresse et un fort ensoleillement fréquent (exception remarquable : fortes précipitations dans le Languedoc).

1970

L'année civile 1969 s'est terminée par un mois de novembre essentiellement humide, mais encore doux et un mois de décembre relativement froid et sec, avec cependant de nombreuses précipitations dans quelques régions méridionales. Le début du mois de janvier a été lui aussi, dans la plupart des cas, froid, avec de nombreuses gelées (sauf dans les régions méditerranéennes). Au cours de la deuxième décade de janvier, un adoucissement progressif de la température s'est manifesté et a persisté jusqu'à la mi-février environ. Les mois de mars et d'avril ont été généralement froids, peu ensoleillés et très pluvieux - dans les régions septentrionales de la Communauté, les chutes de neige ont été abondantes. De forts écarts régionaux et une instabilité générale ont caractérisé les mois d'été. Pendant presque tout l'été, il a fait en Italie, généralement plus froid qu'habituellement en cette saison. Par contre, pendant les mois de mai et de juin dans la plupart des autres régions, les températures moyennes par décade ont généralement peu varié par rapport aux moyennes annuelles. Ces deux mois ont été en beaucoup d'endroits assez secs, en particulier, au cours de la troisième décade de mai en France.

Par ailleurs, il y a eu des régions / des périodes très pluvieuses : marquées par ainsi, au début du mois de mai, le sud de la France et la plaine du Pô. Juillet a été caractérisé, malgré des températures maximales

occasionnelles, par un temps généralement frais et une pluviosité relativement faible. Le mois d'août a été variable, différent selon les régions, très orageux, généralement plus frais que la normale vers la fin et, malgré des averses localisées, trop sec. L'instabilité a persisté jusqu'au début de septembre. A partir de la mi-septembre environ, le temps est devenu plus chaud (sauf en Italie) avec de plus longues périodes d'ensoleillement et, surtout dans le sud de la France, une sécheresse généralisée. Le mois d'octobre, qui termine l'année végétative, s'est caractérisé par un temps instable, très pluvieux dans certaines régions, surtout en Allemagne, si bien que les moyennes des températures par décade ont peu varié par rapport à la moyenne des années précédentes dans la plupart des régions de la Communauté Européenne. Dans de vastes régions de l'Italie, et aussi en France pendant le dernier tiers du mois, c'est un temps sec et souvent frais qui a dominé.

RENDEMENTS DE CERTAINES CULTURES

Les rendements des cultures seront appréciés à partir des données publiées dans les annuaires statistiques pour les céréales, les pommes de terre, les betteraves sucrières et le vin. De plus on indiquera les rendements physiques constatés dans le réseau d'information pour certains groupes d'exploitations pratiquant à titre principal la culture du blé tendre, de l'orge, du maïs, des betteraves sucrières et des pommiers.

Les campagnes 1968, 1969, 1970 ont été dans l'ensemble caractérisées par de hauts rendements végétaux par rapport aux campagnes précédentes. Il est vrai qu'au cours de ces trois années on a enregistré des différences non négligeables selon les spéculations et les régions. Pour de nombreuses cultures on a noté au cours de ces trois années des rendements records. Les moyennes des cinq années précédentes ont été largement dépassées, comme l'indique le tableau ci-après.

Rendement de certaines cultures importantes dans la Communauté
(q/ha; vin : hl/ha)

Culture	Ø 1963/67	1966	1967	1968	1969	1970
Blé	27,9	26,4	32,2	31,8	31,2	30,5
Seigle	26,8	24,8	30,2	30,9	30,9	29,2
Orge	30,5	28,4	35,0	33,7	33,8	28,7
Avoine	25,2	25,0	28,6	28,6	29,2	26,4
Maïs-grain	36,6	40,2	39,6	47,2	47,0	48,5
Total céréales (sans le riz)	28,8	27,9	32,9	33,3	33,3	31,7
Pommes de terre	215	215	241	241	233	239
Betteraves sucrières	398	410	430	435	429	412
Vin	45	46	50	49	48	60 (a)

Source : OSCE.

(a) estimation.

Il convient toutefois de considérer que grâce aux progrès accomplis dans les domaines de la biologie et de la technique agricole et à leurs applications de plus en plus rapides et étendues, le niveau des rendements tend à augmenter à long terme, de sorte que l'effet négatif, de conditions météorologiques peu favorables comme celles qui ont été observées par exemple au cours de l'été et au début de l'automne 1968, généralement frais et pluvieux, ou au printemps 1970, largement froid et humide, se trouve souvent compensé, voire plus que compensé.

a) CEREALES1968

Les semailles des céréales d'automne ont généralement pu être faites dans de bonnes conditions : l'hiver n'a causé que de très rares dégâts. Dans certaines régions, la croissance des céréales de printemps a souffert quelque peu de la faiblesse des précipitations. Au moment de la formation du grain, l'état des céréales était presque partout bon ou excellent. Des pluies prolongées dans de vastes régions de la Communauté peu avant ou pendant la récolte ont compromis les rendements escomptés ainsi que la qualité (taux d'humidité excessif et grain germé). Cependant, les rendements moyens obtenus dans la Communauté ont été très élevés. Pour l'ensemble des céréales, le seigle et particulièrement le maïs-grain, de nouveaux records ont été établis. Le rendement moyen des 5 années précédentes (1963/1967) a été largement dépassé pour toutes les céréales.

1969

Les conditions de semis - et aussi d'hivernation - des céréales d'hiver ont été très variables suivant les régions. En France, les semailles d'automne ont pu être effectuées sans difficulté et, après des dégâts généralement peu importants pendant l'hiver, la reprise a été vigoureuse au printemps. En revanche, dans de vastes régions de l'Allemagne, des semis tardifs, des dégâts dus au froid, plus importants que l'année précédente, et un démarrage hésitant de la végétation au printemps ont retardé la croissance. L'Italie et les pays du Benelux ont occupé une position moyenne. Dans la plupart des régions de culture de la Communauté (sauf en Italie), les semis de printemps ont dû être retardés. Pendant le mois de mai, les retards de croissance ont été rapidement comblés, si bien qu'en été, des appréciations favorables ont généralement été portées sur l'état des principales cultures céréalières. La récolte qui, bien souvent a mûri rapidement sous l'influence d'un temps chaud, a le plus souvent pu être moissonnée dans de bonnes conditions.

Le rendement obtenu (33,3 q/ha) pour l'ensemble des céréales (excepté le riz) a atteint le record de l'année précédente. Le rendement moyen des cinq années 1963/67 a été nettement dépassé pour toutes les céréales.

1970

Les semis d'automne ont en général passé l'hiver dans des conditions satisfaisantes voire bonnes, mais ils ont subi des retards de croissance parfois considérables au printemps suivant en raison de la persistance d'un temps hivernal, froid et humide. En Allemagne, les dégâts causés au semis par le froid ont été importants. De même les semailles des céréales de printemps n'ont pu avoir lieu à temps. Les retards de développement souvent inhabituels apparus surtout en France et en Allemagne n'ont pu être rattrapés en raison d'une sécheresse générale en été.

Le rendement céréalier moyen par hectare de la Communauté a été de ce fait, avec 31,7 quintaux, inférieur aux résultats très élevés de 1967, 1968 et 1969; il dépassait pourtant la moyenne des cinq années 1963/67, qui était de 28,8 quintaux; il est donc permis de considérer malgré tout que c'est là un bon rendement moyen.

Les rendements des diverses céréales sont restés inférieurs au niveau des trois dernières années, surtout ceux de l'orge et de l'avoine, qui sont essentiellement des céréales d'été. Seul le maïs-grain a atteint un rendement record, avec 48,5 q/ha.

La diminution du rendement céréalier, par rapport à l'année précédente, a été générale dans tous les Etats membres, sauf en Italie qui a moins souffert de conditions climatiques défavorables et a pu par rapport à l'année précédente, augmenter le rendement à l'hectare de l'ensemble des céréales et de chaque espèce céréalière prise isolément.

b) POMMES DE TERRE1968

Dans l'ensemble, les conditions de croissance ont été favorables jusqu'à la fin de l'été, mais dans certaines régions, le début de la période de mauvais temps a causé des dégâts à la récolte. Pour l'ensemble de la Communauté, un nouveau record a été établi, avec un rendement de 241 q/ha. Dans certaines régions, en particulier dans de vastes régions de la France et de l'Italie, les rendements des pommes de terre ont été supérieurs à ceux de l'année précédente, tandis qu'en Allemagne et dans les pays du Benelux, ils ont été inférieurs à ceux de 1967, en raison de l'humidité généralisée.

1969

Les conditions de démarrage ont été adverses dans de vastes régions de la Communauté, et le temps des mois d'été n'a pas toujours favorisé la croissance de la pomme de terre. Aussi, le rendement (233 q/ha) a-t-il été inférieur au record des deux années précédentes, tout en restant élevé et en dépassant notablement la moyenne des cinq années 1963/67.

1970

Bien que les travaux de culture aient été dans beaucoup de régions considérablement retardés et que le départ de la végétation ait été compromis, on a pu néanmoins, grâce à un climat particulièrement favorable en été et à des conditions de récolte avantageuses, obtenir un bon rendement (239 quintaux à l'hectare), qui a dépassé le rendement de l'année précédente et le rendement moyen des cinq années 1963/67, se rapprochant du rendement record de 241 quintaux à l'hectare atteint en 1967 et 1968. On a pu noter à ce sujet des écarts régionaux considérables, en ce qui concerne les résultats de la récolte, par rapport à la moyenne communautaire.

c) BETTERAVES SUCRIERES1968

Malgré un retard de croissance au mois de mai dans certaines régions, les cultures de betteraves sucrières ont donné des résultats excellents, les abondantes précipitations de la fin de l'été et de l'automne ayant eu une heureuse influence sur les rendements. Dans l'ensemble de la Communauté, un nouveau record a été établi avec un rendement de 435 q/ha, malgré les rendements élevés déjà atteints en 1966 et 1967.

1969

Le rendement obtenu (429 q/ha) qui correspond à une excellente récolte, dépasse nettement la moyenne de 398 q/ha des cinq années 1963 à 67. Les records établis en 1967 et 1968 n'ont pourtant pas pu être égalés par suite d'un mauvais démarrage des betteraves dans certaines régions en avril, et de la sécheresse estivale.

1970

Des semailles retardées et des conditions de levée défavorables ont retardé également la croissance des betteraves sucrières, ce retard n'a pu être que partiellement rattrapé dans le courant de l'été et en automne. Le rendement à l'hectare est resté, avec 412 quintaux, inférieur aux résultats des trois années précédentes, cependant, la moyenne des cinq années 1963/67 (398 quintaux à l'hectare) a été dépassée. Au demeurant, les rendements des trois dernières années ont été particulièrement élevés. Tous les Etats membres ont connu cette régression du rendement par rapport à l'année précédente, sauf à l'Allemagne qui a pu maintenir le résultat de 1969.

d) CULTURES FRUITIÈRES1968

En dépit des effets défavorables produits dans certaines régions, par le mauvais temps et les parasites (par ex. gelées tardives dans l'Emilie-Romagne, mois de mai trop frais et trop humide dans certaines régions de France et d'Allemagne), les rendements par arbre, buisson ou hectare ont généralement été très élevés. La récolte totale de fruits dans la Communauté a atteint le chiffre record de 18 millions de tonnes, mais la qualité a souvent été défectueuse.

1969

La récolte totale de fruits, estimée à 18,2 millions de tonnes, est supérieure au record de l'année précédente. Des écarts importants par rapport à 1968 ont été constatés pour les différentes espèces de fruits. La récolte de pommes a été la plus élevée jamais enregistrée dans la Communauté, tandis que la récolte de poires, de fruits à noyaux (particulièrement les pêches) et le raisin de table, du fait de l'alternance de la production florale et du mauvais temps qui a caractérisé le printemps et le début de l'été, n'a pas atteint le volume de l'année précédente.

1970

Malgré des retards de croissance régionalisés au printemps, la récolte totale de fruits dans la Communauté a atteint, avec 18,4 millions de tonnes, un nouveau record à la réalisation duquel, l'Italie et la France ont surtout contribué, alors qu'en République fédérale d'Allemagne, la production de fruits a été plus faible qu'au cours des deux années précédentes. C'est surtout à la suite de l'alternance de la floraison que la récolte de pommes de la Communauté Européenne a diminué par rapport à l'année passée; on peut enregistrer par contre, pour les poires, une production record.

e) VITICULTURE1968

Dans le secteur viticole aussi, le rendement moyen a de nouveau été très élevé. Avec 49 hl/ha de vignoble productif, il a presque égalé le record de l'année précédente. Le rendement a légèrement augmenté. En France, il a été inférieur de 5 hl/ha par rapport au record de 1967 en Italie, tandis qu'il n'a pratiquement pas changé en Allemagne et qu'il a diminué au Luxembourg. La qualité du moût dans les régions viticoles septentrionales n'a pas été aussi bonne que l'année précédente à cause du temps frais et humide qui a régné dans ces régions.

1969

Le rendement du vignoble productif s'élève, pour la moyenne de la Communauté, à 48 hl/ha. Il est ainsi légèrement inférieur aux rendements élevés de 1967 et de 1968 d'une part, mais plus élevé que la moyenne des années 1963/1967 (45 hl/ha). L'évolution des rendements a été opposée dans les deux grands pays producteurs de vin. En France, on constate une diminution de 12 hl/ha par rapport à l'année précédente, surtout en raison d'un temps défavorable en mai et en juin, tandis qu'en Italie, on note un accroissement du rendement de plus de 7 hl/ha. La qualité du moût est généralement considérée comme bonne.

1970

Dans la plupart des régions viticoles de la Communauté Européenne, le temps a été favorable à la vigne. Grâce à l'absence de dégâts de gelée importants et grâce à un automne en général très ensoleillé, une récolte record de 154 millions de tonnes a été enregistrée. On ne dispose pas encore de renseignements officiels concernant le rendement à l'hectare du vignoble productif pour tout le territoire de la Communauté Européenne. Selon les estimations, le rendement à l'hectare devrait atteindre le chiffre très élevé de 60 hectolitres, et serait ainsi considérablement supérieur au résultat de l'année précédente et à la moyenne des cinq années 1963/67. En France, en Allemagne et au Luxembourg, le rendement s'est fortement accru, en Italie, il a légèrement diminué. La qualité du moût fut généralement considérée comme bonne.

RENDEMENTS PAR HA DE QUELQUES CULTURES PRINCIPALES EN
1968, 1969 et 1970 POUR CERTAINS GROUPES D'EXPLOITATIONS,
REPRESENTES DANS LE RESEAU D'INFORMATION COMPTABLE AGRICOLE

BLE TENDRE

q/ha

Circonscriptions	Classes d'exploitation		1968	1969	1970
	orientation technico-économique (code)	classe de superficie (ha)			
30	111	5-10	.	34,7	24,3
36	111	10-20	46	47	49
36	111	20-50	46	46	48
12	111	≥ 50	42,3	41,1	40,4
15	111	≥ 50	46,0	47,9	43,6
16	111	≥ 50	36,9	35,2	36,7
26	130	5-10	.	40,0	44,1
29	130	5-10	.	34,8	28,7
07	130	10-20	40	38,4	42,6
20	130	10-20	22,4	28,7	25,7
02	130	20-50	48	39,3	41,4
14	130	20-50	35,0	34,0	38,5
34	130	20-50	46,0	42,2	42,6
12	130	≥ 50	42,0	40,6	38,2
Ensemble				39,3	38,8

ORGE					
15	111	20-50	37,7	42,2	34,4
36	111	20-50	40	43	40
12	111	≥ 50	37,0	35,6	33,6
16	111	≥ 50	32,4	35,7	27,5
07	130	10-20	38	32,0	34,4
20	130	10-20	24,0	23,2	22,8
14	130	20-50	30,7	31,2	25,9
34	130	20-50	40,0	37,9	36,4
02	130	≥ 50	43	34,1	30,8
15	130	≥ 50	36,9	38,3	26,0
16	130	≥ 50	34,5	29,7	28,3
Ensemble			35,8	34,8	30,9

MAIS

15	111	20-50	58,2	49,7	63,1
15	111	≥ 50	65,4	54,1	63,9
20	130	20-50	40,6	44,1	55,0
Ensemble			54,7	49,3	60,7

BETTERAVES SUCRIERES

36	111	10-20	511	502	459
36	111	20-50	523	529	490
12	111	≥ 50	406	466	459
15	111	≥ 50	471	470	449
16	111	≥ 50	433	470	466
26	130	5-10	.	519	515
29	130	5-10	.	451	529
07	130	10-20	582	432	481
02	130	20-50	417	369	375
34	130	20-50	494	505	471
02	130	≥ 50	449	366	329
Ensemble			476	462	457

POMMES (1)

22	223	< 5	.	134	173
24	223	< 5	.	297	254
30	223	< 5	.	90	85
34	223	< 5	177	201	186
15	223	5-10	111	128	166
26	223	5-10	.	269	376
20	223	10-20	128	177	.
21	223	10-20	280	207	168
21	223	20-50	181	.	322
Ensemble			.	188	216

(1) A cause des différents modes de cultures une comparaison d'un groupe à l'autre n'est possible que dans certaines limites.

RENDREMENTS LAITIERS

Le rendement moyen communautaire par vache et par an n'a pas connu une importante variation entre 1968 et 1970. De 3 373kg en 1968 il est passé à 3 329kg en 1969, puis à 3 351kg en 1970. La diminution de 1968 à 1969 a été enregistrée en France, aux Pays-Bas, au Luxembourg et surtout en Italie; l'accroissement de 1969 à 1970 s'est manifesté en Allemagne, en Italie, aux Pays-Bas et au Luxembourg.

Pays	1966	1967	1968	1969	1970
D	3.649	3.707	3.771	3.779	3.800
F	2.912	2.990	3.120	3.116	3.096
I	2.960	2.812	2.884	2.625	2.713
N	4.180	4.233	4.213	4.197	4.336
B	3.664	3.729	3.651	3.651	3.597
L	3.500	3.535	3.585	3.442	3.496
CE	3.256	3.289	3.373	3.329	3.351

Source : OSCE

Une comparaison du niveau de rendement montre que ce sont toujours les Pays-Bas qui figurent en tête des Etats membres pour les rendements laitiers 4 336 Kg (1970).

Les moyennes des rendements annuels de lait par vache dans les groupes d'exploitations orientées vers l'élevage bovin (classe 336) sont avec 3 392 Kg/vache-an ("1970") proches des rendements enregistrés pour l'ensemble de l'agriculture (3 351 Kg/vache-an) 1970.

On note cependant des écarts importants selon la dimension du troupeau laitier et pour une même dimension de ce troupeau, selon la superficie de l'exploitation.

RENDEMENT ANNUEL PAR VACHE LAITIERE EN "1968", "1969" ET "1970"
DANS LES GROUPES D'EXPLOITATIONS ORIENTES VERS L'ELEVAGE
BOVIN (CLASSE 336)

kg					kg/vache-an
Classes de SAU	Circonscriptions	"1968"	"1969"	"1970"	
<u>EFFECTIF DU TROUPEAU LAITIER ≤ 10 VACHES</u> <u>PAR EXPLOITATION</u>					
5 - 10 ha	19	3141	3008	3057	
10 - 20 ha	14	2789	2811	2927	
"	18	2521	2877	2787	
"	19	3317	2984	2986	
"	20	2401	2383	2217	
"	24	.	2828	3312	
20 - 50 ha	18	2589	2814	2889	
∅		2793	2815	2882	
<u>EFFECTIF DU TROUPEAU LAITIER DE</u> <u>11 A 20 VACHES PAR EXPLOITATION</u>					
5 - 10 ha	34	3643	3611	3746	
"	36	4016	4140	4336	
10 - 20 ha	03	3974	4144	4189	
"	05	3544	3953	4171	
"	07	3185	3788	3484	
"	13	2958	3027	3093	
"	34	3607	3499	3444	
20 - 50 ha	01	4094	4131	3854	
"	13	3217	3436	3312	
"	14	2811	2866	2759	
"	16	3255	3097	3205	
"	19	2435	2923	2891	
"	35	3555	3620	3809	
≥ 50 ha	16	3216	3615	3324	
∅		3394	3561	3544	
<u>EFFECTIF DU TROUPEAU LAITIER DE</u> <u>21 A 30 VACHES PAR EXPLOITATION</u>					
10 - 20 ha	36	4191	4181	4384	
20 - 50 ha	02	3975	4017	4166	
"	34	3003	2986	2972	
≥ 50 ha	13	3050	3485	2891	
"	14	2958	2912	2822	
∅		3435	3516	3447	
<u>EFFECTIF DU TROUPEAU LAITIER DE</u> <u>31 A 40 VACHES PAR EXPLOITATION</u>					
20 - 50 ha	36	4242	4330	4552	
TOTAL GENERAL					
∅ TOTAL		3296	3388	3392	

COMPARAISON DES RESULTATS COMPTABLES DES TROIS PREMIERS EXERCICES.

On trouvera dans la présente annexe :

A. Répartition des groupes d'exploitations comptables par classe de revenu, selon le revenu d'exploitation brut et le revenu du travail par U.T.A.

1. "1968"
2. "1969"
3. "1970"

B. Répartition des groupes d'exploitations comptables par circonscription selon le revenu du travail par U.T.A.

"1968" - "1969" - "1970"

C. Dispersion régionale des revenus du travail par U.T.A. pour certaines classes d'exploitations représentées dans plus de la moitié des circonscriptions

"1968" - "1969" - "1970"

D. Evolution du revenu du travail par U.T.A. au niveau des groupes des exploitations comptables de "1969" à "1970".

1. par orientation technico-économique d'exploitation et par U.T.A.
2. par circonscription et par Etat-membre.

E. Répartition des exploitations comptables "1969" correspondant à certaines classes d'orientation technico-économique selon la dimension et le revenu du travail par U.T.A.

A 1

Répartition des groupes d'exploitations comptables selon le revenu d'exploitation brut et selon le revenu du travail par U.T.A.

" 1968 "

Nbre de groupes

Classes de revenu (U. C.)	Ensemble des groupes		répartition (%) selon la classe :								
			d'orientation technico-économique générale (*)				de S. A. U.				
	nombre	%	I	II	III	IV	< 5ha	5 - 10 ha	10 - 20 ha	20 - 50 ha	≥ 50 ha
			production des terres arables	cultures permanentes	bovins et ovins	porcins et volailles					
a : revenu d'exploitation brut par U. T. A.											
< 500	2	1	-	3	-	-	3	2	-	-	-
500 - 1000	31	11	11	21	7	-	20	23	6	4	4
1000 - 1500	36	14	11	16	14	-	23	27	13	-	5
1500 - 2000	33	13	13	13	13	-	17	12	20	4	-
2000 - 2500	27	10	6	12	12	-	5	12	15	8	-
2500 - 3000	32	12	4	18	12	18	14	5	14	18	4
3000 - 3500	30	11	7	4	17	9	3	8	13	18	9
3500 - 4000	25	9	7	6	12	9	3	5	7	18	18
4000 - 4500	13	5	4	2	6	19	3	2	5	8	9
4500 - 5000	6	2	2	3	2	-	-	-	1	6	5
5000 - 5500	13	5	9	1	4	18	3	2	4	5	23
5500 - 6000	6	2	6	-	1	18	3	1	1	4	-
6000 - 6500	5	2	6	1	-	9	-	1	1	3	5
6500 - 7000	2	1	4	-	-	-	-	-	-	2	5
7000 - 7500	2	1	4	-	-	-	3	-	-	-	4
> 7500	3	1	6	-	-	-	-	-	-	2	9
Total	266	100	100	100	100	100	100	100	100	100	100
Revenu d'exploitation brut / U.T.A	2.900		4.317	1.886	2.719	4.434	2.232	1.653	2.551	3.643	5.050
b : revenu du travail par U. T. A.											
< 500	36	13	9	25	10	-	12	27	10	6	9
500 - 1000	58	22	23	29	19	-	47	33	23	3	4
1000 - 1500	50	19	9	13	26	18	14	16	29	17	5
1500 - 2000	49	18	13	15	23	-	6	9	14	41	9
2000 - 2500	27	10	7	10	10	28	12	5	11	11	18
2500 - 3000	14	5	4	3	7	9	-	6	6	5	9
3000 - 3500	13	5	15	-	3	9	-	-	3	9	23
3500 - 4000	9	3	6	3	2	9	6	1	1	4	9
4000 - 4500	7	3	6	2	-	27	-	3	3	3	5
4500 - 5000	-	-	-	-	-	-	-	-	-	-	-
5000 - 5500	1	0	2	-	-	-	3	-	-	-	-
> 5500	3	1	6	-	-	-	-	-	-	1	9
Total	266	100	100	100	100	100	100	100	100	100	100
Revenu du travail / U. T. A.	1.566		2.524	1.094	1.466	2.856	1.322	878	1.423	1.988	2.752

(*) Cf. classification des exploitations selon l'orientation technico-économique : règlement n° 91/66/CEE, Annexe II.

A 2

Répartition des groupes d'exploitations comptables selon
le revenu d'exploitation brut et selon le revenu du travail par U.T.A.

"1969"

Nbre de groupes

Classe de revenu (U.C.)	Ensemble des groupes		répartition (%) selon la classe :									
			d'orientation technico-économique générale (*)				de S.A.U.					
	nombre	%	I production des terres arables	II cul- tures perma- nentes	III bovins et ovins	IV por- cins et vol- ailles	< 5 ha	5 - 10 ha	10 - 20 ha	20 - 50 ha	≥ 50 ha	
a : revenu d'exploitation brut par U.T.A.												
≤ 500	-	-	-	-	-	-	-	-	-	-	-	-
500 - 1000	4	1	2	1	1	-	3	3	1	-	-	-
1000 - 1500	31	10	12	15	8	-	23	22	8	-	-	-
1500 - 2000	24	8	8	5	10	-	8	13	12	1	-	-
2000 - 2500	48	16	18	24	13	-	29	18	17	10	7	7
2500 - 3000	44	15	7	18	17	-	11	16	18	14	4	4
3000 - 3500	34	11	3	11	15	6	3	12	13	14	7	7
3500 - 4000	29	10	10	7	11	12	9	4	7	19	4	4
4000 - 4500	31	10	5	9	11	23	3	7	10	12	22	22
4500 - 5000	13	4	3	1	6	12	-	2	5	8	4	4
5000 - 5500	17	6	3	7	4	23	3	1	5	10	7	7
5500 - 6000	4	1	3	-	1	-	-	-	-	3	7	7
6000 - 6500	8	3	7	1	1	6	-	1	1	3	15	15
6500 - 7000	4	1	2	-	1	6	-	-	2	3	-	-
7000 - 7500	7	2	5	1	1	12	8	1	1	1	4	4
≥ 7500	7	2	12	-	-	-	-	-	-	2	19	19
Total	305	100	100	100	100	100	100	100	100	100	100	100
Revenu d'exploitation brut/U.T.A.	3.474		4.702	2.751	3.231	4.926	2.952	2.318	3.105	3.988	5.591	
b : revenu du travail par U.T.A.												
≤ 500	6	2	-	3	3	-	5	3	1	-	4	4
500 - 1000	46	15	21	16	14	-	17	28	16	5	7	7
1000 - 1500	64	21	20	23	22	-	23	20	26	19	7	7
1500 - 2000	66	21	12	25	26	6	26	22	21	24	11	11
2000 - 2500	49	16	7	12	21	23	8	13	16	23	15	15
2500 - 3000	21	7	12	9	2	23	6	4	5	12	7	7
3000 - 3500	18	6	5	5	6	12	6	4	6	6	7	7
3500 - 4000	12	4	3	4	3	12	-	3	5	1	15	15
4000 - 4500	5	2	5	1	1	-	-	-	-	3	11	11
4500 - 5000	7	2	5	1	1	6	3	-	3	3	4	4
5000 - 5500	5	2	2	1	1	12	6	2	1	1	-	-
≥ 5500	6	2	8	-	-	6	-	1	-	3	12	12
Total	305	100	100	100	100	100	100	100	100	100	100	100
Revenu du travail/U.T.A.	2.116		2.964	1.765	1.877	3.286	2.044	1.533	1.924	2.345	3.095	

(*) Cf. classification des exploitations selon l'orientation technico-économique :
règlement n° 91/66/CEE Annexe II.

A 3

Répartition des groupes d'exploitations comptables selon
le revenu d'exploitation brut et le revenu du travail par U.T.A.

"1970"

Nbre de groupes

Classe de revenu (U.C.)	Ensemble des groupes		Répartition (%) selon la classe :									
			d'orientation technico-économique générale (*)				de S.A.U.					
	nombre	%	I production des terres arables	II cul- tures perma- nentes	III bovins et ovins	IV por- cins et vol- ailles	< 5 ha	5 - 10 ha	10 - 20 ha	20 - 50 ha	≥ 50 ha	
a : revenu d'exploitation brut par U.T.A.												
< 500	-	-	-	-	-	-	-	-	-	-	-	-
500 - 1000	4	1	1	1	1	-	3	4	-	-	-	-
1000 - 1500	23	9	8	14	5	-	11	17	7	-	-	-
1500 - 2000	32	10	11	9	11	-	14	17	13	3	-	-
2000 - 2500	31	10	8	9	11	5	8	13	14	6	-	-
2500 - 3000	49	16	14	20	16	5	28	17	19	10	-	-
3000 - 3500	44	14	12	14	15	5	30	14	15	15	4	-
3500 - 4000	35	11	3	5	16	30	3	7	11	19	11	-
4000 - 4500	24	8	5	4	10	15	3	2	8	12	18	-
4500 - 5000	19	6	2	8	6	15	3	3	4	12	11	-
5000 - 5500	18	6	8	4	5	10	-	1	4	10	14	-
5500 - 6000	9	3	6	3	2	5	3	1	1	4	14	-
6000 - 6500	7	2	5	3	1	-	-	1	1	1	14	-
6500 - 7000	6	2	2	4	1	-	-	1	2	4	-	-
7000 - 7500	4	1	6	-	-	-	5	-	-	3	-	-
≥ 7500	8	2	9	2	-	-	5	-	1	1	14	-
Total	313	100	100	100	100	100	100	100	100	100	100	-
Revenu d'exploitation brut/U.T.A.	3.698		4.863	3.234	3.402	3.945	3.690	2.455	3.147	4.122	5.825	-
b : revenu du travail par U.T.A.												
< 500	13	4	6	4	3	5	6	7	3	3	3	-
500 - 1000	37	12	6	13	15	-	8	21	14	6	-	-
1000 - 1500	62	20	19	17	22	10	14	21	32	13	-	-
1500 - 2000	67	21	20	20	22	30	22	23	17	28	14	-
2000 - 2500	58	18	13	18	22	20	25	14	17	19	25	-
2500 - 3000	33	11	9	8	10	30	8	7	7	15	21	-
3000 - 3500	12	4	3	9	2	-	3	6	3	4	4	-
3500 - 4000	10	3	6	3	3	-	3	-	2	3	18	-
4000 - 4500	6	2	2	2	1	5	-	-	2	5	-	-
4500 - 5000	4	1	6	-	-	-	3	-	-	3	4	-
5000 - 5500	8	3	8	4	-	-	5	1	2	1	7	-
≥ 5500	3	1	2	2	-	-	3	-	1	-	4	-
Total	313	100	100	100	100	100	100	100	100	100	100	-
Revenu du travail/U.T.A.	2.182		2.952	2.150	1.905	2.151	2.679	1.562	1.845	2.282	3.237	-

(*) Cf. classification des exploitations selon l'orientation technico-économique :
règlement n° 91/66/CEE Annexe II.

B

Répartition des groupes d'exploitations comptables par
circonscription selon le revenu du travail par U.T.A.
"1968" - "1969" - "1970"

Nbre. de groupes

Exercice comptable	"1968"			"1969"			"1970" *		
	1500 U.C.	1500- 3000 U.C.	3000 U.C.	1500 U.C.	1500- 3000 U.C.	3000 U.C.	1500 U.C.	1500- 3000 U.C.	3000 U.C.
01 Schleswig-Holstein	3	2	-	1	4	-	3	2	-
02 Niedersachsen	2	11	1	2	11	-	4	8	-
03 Nordrhein-Westfalen	-	6	-	-	9	-	-	9	-
04 Hessen	1	3	-	1	4	-	5	-	-
05 Rheinland-Pfalz	1	4	-	-	5	1	1	5	-
06 Baden-Württemberg	8	1	-	3	6	-	5	3	-
07 Bayern	8	3	-	6	6	-	10	3	-
08 Saarland	1	-	-	-	1	-	-	1	-
12 Nord, Picardie	2	2	2	2	3	2	1	2	2
13 Basse-Normandie, Haute-Normandie	2	4	1	1	4	2	-	6	1
14 Bretagne, pays de la Loire, Poitou-Charente	8	9	-	4	13	3	4	11	6
15 Centre, Région parisienne	2	2	3	-	4	3	-	4	3
16 Franche-Comté, Champagne, Bourgogne	3	6	4	7	2	3	5	4	3
17 Lorraine, Alsace	-	2	1	2	4	-	1	5	-
18 Limousin, Auvergne	6	1	-	2	3	-	3	3	-
19 Rhône-Alpes	5	2	-	4	3	-	3	3	1
20 Aquitaine, Midi-Pyrénées	8	2	-	12	3	-	11	6	-
21 Languedoc, Provence-Côte d'Azur-Corse	4	4	1	4	4	3	2	6	4
22 Piemonte, Valle d'Aosta	8	-	-	6	2	1	2	5	-
23 Lombardia	4	3	-	3	6	3	1	6	5
24 Veneto, Trentino-Alto Adige Friuli-Venezia Giulia	8	1	-	7	6	-	1	14	-
25 Liguria	3	-	-	2	-	-	2	1	-
26 Emilia-Romagna	11	-	-	4	8	-	3	12	-
27 Toscana	5	-	-	11	-	-	9	-	-
28 Umbria, Marche	5	-	-	5	-	-	8	-	-
29 Lazio, Abruzzi	8	-	-	9	1	-	6	4	-
30 Campania, Galabrie, Molise	9	-	1	10	2	-	11	2	-
31 Puglia, Basilicata	10	2	-	4	7	2	5	6	1
32 Sicilia	6	2	-	1	7	2	4	5	2
33 Sardegna	3	2	-	3	3	-	2	3	-
34 BELGIQUE	-	7	8	-	1	13	-	9	5
35 LUXEMBOURG	-	2	-	-	2	-	-	2	-
36 PAYS-BAS	1	6	10	-	2	15	-	8	10
Nombre de groupes	145	89	32	116	136	53	111	158	44
en %	54	34	12	38	45	17	35	51	14

* N.B: les revenus concernant l'Allemagne sont à majorer pour "1970" de 3 % des ventes.

C

Dispersion régionale des revenus du travail par U.T.A. pour certaines classes
d'exploitations représentées dans plus de la moitié des circonscriptions.

"1968" - "1969" - "1970"

revenu annuel moyen du travail/UTA=100

Exercice comptable	"1968"			"1969"			"1970"		
	310-3	310-4	336-3	310-3	310-4	336-3	310-3	310-4	336-3
revenu moyen du travail par UTA (U.C.)	1.116	1.700	1.350	1.454	2.051	1.875	1.450	2.010	1.869
01 Schleswig-Holstein	.	94	105	.	104	60	.	120	.
02 Niedersachsen	136	111	85	98	110	73	100	88	64
03 Nordrhein-Westfalen	170	152	141	148	108	128	155	134	125
04 Hessen	101	143	.	92	105	.	48	46	.
05 Rheinland-Pfalz	126	98	144	115	96	134	91	94	117
06 Baden-Württemberg	93	76	89	95	82	101	79	91	98
07 Bayern	114	71	89	84	73	81	65	39	68
08 Saarland	.	79	.	.	82	.	.	102	.
12 Nord, Picardie	101	111	75	89	97	79	100	120	.
13 Basse-Normandie, Haute- Normandie	.	130	62	.	128	82	.	143	81
14 Bretagne, pays de la Loire, Poitou-Charente	88	91	94	89	81	84	98	99	80
15 Centre, Région parisienne	.	79	.	.	82	.	.	93	.
16 Franche-Comté, Champagne, Bourgogne	51	91	30	55	70	48	49	76	50
17 Lorraine, Alsace	.	.	.	59	116	.	86	104	.
18 Limousin, Auvergne	68	59	65	68	77	67	68	73	57
19 Rhône-Alpes	87	.	77	100	.	71	112	.	78
20 Aquitaine, Midi-Pyrénées	80	59	49	82	66	105	82	67	55
21 Languedoc, Provence- Côte d'Azur-Corse	49
22 Piemonte, Valle d'Aosta	.	.	20	.	.	66	.	.	.
23 Lombardia	.	105	44	.	92	95	.	144	133
24 Veneto, Trentino-Alto Adige, Friuli-Venezia Giulia	.	.	113	103	.	128	157	.	130
25 Liguria
26 Emilia-Romagna	47	.	47	148	.	89	171	.	123
27 Toscana	.	.	.	52	.	.	65	.	.
28 Umbria, Marche	82	.	.
29 Lazio, Abruzzi	63	.	94	61	.	56	.	.	53
30 Campania, Calabria, Molise
31 Puglia, Basilicata	8	.	.	18	.	.	41	.	.
32 Sicilia
33 Sardegna
34 BELGIQUE	221	189	200	228	252	168	160	182	152
35 LUXEMBOURG	.	132	.	.	107	.	.	116	.
36 PAYS-BAS	252	193	186	233	221	169	244	204	174

D 1

EVOLUTION DU REVENU DU TRAVAIL PAR U.T.A.
AU NIVEAU DES GROUPES D'EXPLOITATIONS COMPTABLES

(par orientation technico-économique d'exploitations)

ORIENTATION TECHNICO - ECONOMIQUE	Nombre des groupes	1969 (en U.C.)	1970 (en U.C.)	Evelution % (1970/69)
Agriculture générale	16	4.565	4.237	93
Horticulture	11	2.759	3.236	117
Terres arabl.-cult.-perm.	1	1.603	2.508	156
Terres arabl.-herbivores	23	2.013	1.923	95
I. PRODUCT. des TERRES ARABL.	51	3.136	3.101	99
Cultures fruitières	18	2.283	2.322	102
Viticulture	24	2.141	2.219	104
Oléiculture	4	1.206	754	62
Cultures perm. diverses	3	1.309	890	68
Cult.perm.-terres arabl.	10	979	1.086	111
Cult.-perm. - herbivores	10	1.802	2.122	118
II. CULTURES PERMANENTES	69	1.858	1.981	107
Bovins	54	1.959	2.131	109
Ovins, caprins	2	989	1.975	200
Bovins-ovins, caprins	1	829	944	113
Herbivores-terres arabl.	50	1.706	1.713	100
Herbivores-cult. perman.	7	1.801	2.000	111
Herbivores - granivores	25	2.318	1.710	74
III. BOVINS et OVINS	139	1.916	1.932	101
Porcins	3	5.079	2.617	51
Granivores-terres arabl.	2	2.562	1.429	56
Granivores-herbivores	12	3.002	2.056	68
IV. PORCINS et VOLAILLES	17	3.296	2.083	63
Total :	276			

REPARTITION DES EXPLOITATIONS COMPTABLES "1969"
CORRESPONDANT A CERTAINES CLASSES D'ORIENTATION TECHNICO - ECONOMIQUE
SELON LA DIMENSION ET LE REVENU DU TRAVAIL PAR U. T. A.

1

Ensemble	Répartition des exploitations selon :											
	la S. A. U.					le revenu du travail par U.T.A. (U.C.C.)						
	< 5 ha	5 - 10 ha	10 - 20 ha	20 - 50 ha	≥ 50 ha	< 1000	1000 - 2000	2000 - 3000	3000 - 4000	4000 - 5000	> 5000	
Agriculture générale												
Nombre d'exploitations	522	2	44	82	203	193	94	68	64	65	50	181
S.A.U. par exploitation	55,90	3,20	7,18	15,54	34,16	107,34	31,93	34,03	45,86	60,73	59,64	77,34
Revenu du travail/U.T.A.	4.440	3.555	1.276	2.625	4.599	5.985	- 146	1.497	2.441	3.479	4.482	8.969
Terres arables - cultures permanentes												
Nombre d'exploitations	127	24	35	40	25	3	61	41	11	10	2	2
S.A.U. par exploitation	13,61	2,80	6,89	13,55	28,40	55,90	13,47	11,48	15,69	19,41	20,55	14,15
Revenu du travail/U.T.A.	1.261	1.362	1.150	1.176	1.521	1.327	407	1.350	2.403	3.275	4.275	7.045
Terres arables - herbivores												
Nombre d'exploitations	643	26	114	170	206	127	190	183	119	63	34	54
S.A.U. par exploitation	35,69	1,37	7,41	15,23	32,66	100,45	20,64	24,57	43,99	49,35	60,85	76,38
Revenu du travail/U.T.A.	2.132	1.641	1.178	1.421	2.575	3.324	244	1.485	2.460	3.518	4.443	7.179
Cultures permanentes - terres arables												
Nombre d'exploitations	352	41	137	101	71	2	162	130	37	14	3	6
S.A.U. par exploitation	13,33	3,30	7,24	13,80	27,39	113,50	12,71	13,24	15,50	15,24	9,17	16,40
Revenu du travail/U.T.A.	1.307	1.289	1.101	1.496	1.467	625	582	1.357	2.427	3.309	4.513	6.620
Cultures permanentes - herbivores												
Nombre d'exploitations	282	26	126	104	24	2	109	93	45	17	10	8
S.A.U. par exploitation	11,62	3,44	7,23	13,83	28,41	77,90	9,71	11,30	12,12	14,64	21,53	19,89
Revenu du travail/U.T.A.	1.575	815	1.493	1.564	2.769	2.895	490	1.430	2.402	3.311	4.406	6.181
Herbivores - terres arables												
Nombre d'exploitations	1.457	5	224	565	536	127	451	447	285	150	57	67
S.A.U. par exploitation	25,67	3,70	7,58	15,05	31,03	83,10	21,56	22,83	29,20	34,96	32,60	30,59
Revenu du travail/U.T.A.	1.856	1.744	1.061	1.614	2.384	2.130	327	1.462	2.449	3.418	4.389	6.635
Herbivores - cultures permanentes												
Nombre d'exploitations	207	14	75	77	38	3	60	78	41	22	6	-
S.A.U. par exploitation	14,80	3,72	7,17	14,37	31,48	57,63	12,04	14,90	17,34	15,77	20,55	-
Revenu du travail/U.T.A.	1.604	1.202	1.515	1.708	1.686	2.023	235	1.469	2.487	3.429	4.333	-

K
1 8

Bovins

Nombre d'exploitations S.A.U. par exploitation Revenu du travail/U.T.A.	2.265	10	373	877	873	172	516	654	510	294	153	138
	2.85	4,04	7,73	14,79	29,86	103,40	25,20	24,81	26,06	26,74	25,7	30,67
	2.212	650	1.451	2.183	2.558	2.431	415	1.483	2.459	3.416	4.453	6.435
Herbivores - Granivores												
Nombre d'exploitations S.A.U. par exploitation Revenu du travail/U.T.A.	898	-	139	511	241	7	135	237	234	126	90	76
	17,74	-	8,02	14,81	27,71	81,74	15,99	17,82	17,87	17,57	20,01	17,84
	2.580	-	2.390	2.533	2.808	2.081	577	1.511	2.451	3.424	4.448	6.267
Granivores - herbivores												
Nombre d'exploitations S.A.U. par exploitation Revenu du travail/U.T.A.	387	-	76	225	82	4	38	79	83	80	44	63
	16,59	-	7,93	14,68	27,33	69,20	17,81	15,28	17,51	15,95	16,55	17,17
	3.019	-	1.917	3.290	3.513	2.765	-	1.964	2.460	3.463	4.502	7.057
Cultures fruitières												
Nombre d'exploitations S.A.U. par exploitation Revenu du travail/U.T.A.	512	196	205	93	18	-	152	145	78	53	25	59
	7,54	3,07	6,98	14,30	27,66	-	6,75	7,23	6,41	8,52	8,35	10,61
	2.238	1.901	2.201	2.901	2.934	-	232	1.466	2.421	3.480	4.455	7.013
Viticulture												
Nombre d'exploitations S.A.U. par exploitation Revenu du travail/U.T.A.	597	244	178	117	47	11	149	132	126	72	46	72
	9,50	3,32	7,06	13,48	26,95	69,70	10,06	9,40	7,92	10,28	11,11	9,54
	2.550	2.268	2.599	3.305	2.590	-	182	1.459	2.456	3.530	4.433	7.436
Oléiculture												
Nombre d'exploitations S.A.U. par exploitation Revenu du travail/U.T.A.	39	4	18	16	1	-	17	12	10 ⁽¹⁾	-	-	-
	10,35	3,63	7,12	14,09	35,50	-	10,61	11,03	9,11	-	-	-
	1.442	1.258	1.578	1.356	1.113	-	352	1.284	3.485	-	-	-
Horticulture (2)												
Nombre d'exploitations S.A.U. par exploitation Revenu du travail/U.T.A.	417	89	151	130	40	7	109	79	77	46	36	70
	2,96	1,33	2,04	2,93	4,61	34,74	2,08	2,83	4,49	3,16	2,04	3,14
	2.905	1.228	2.566	3.921	4.086	5.926	460	1.470	2.451	3.543	4.458	7.613

(1) ≥ 2000 U.C.

(2) La plupart des exploitations comptables orientées vers l'horticulture ayant une superficie de moins de 5 ha, la répartition selon la dimension est faite à l'intérieur de cette classe de S.A.U.