

Comptes de gestion et  
bilans financiers  
afférents aux opérations  
du budget de l'exercice 1964

## Table des Matières

### COMMUNAUTÉ ÉCONOMIQUE EUROPÉENNE

- Dépenses et recettes de la Communauté - Exercice 1964
- Bilan synthétique au 31.12.1964

#### SECTION I - PARLEMENT EUROPEEN

- Tab. C - Compte des recettes
- Tab. D - Compte de dépenses - Evolution des crédits
- Tab. E 1 - Compte des dépenses - Utilisation des crédits propres à l'exercice 1964
- Tab. E 2 - Compte des dépenses - Utilisation des crédits reportés de l'exercice 1963
- Tab. F - Situation financière à la fin de la période d'exécution du budget de l'exercice 1964 (31.12.1964)
- Tab. G - Situation des comptes de la CECA, de la Commission de la CEE et de la Commission de la CEEA pour l'exercice 1964
- Tab. H - Répartition des dépenses de l'exercice 1964
- Tab. I - Répartition des recettes et pertes diverses de l'exercice 1964
- Tab. J - Bilan financier - Exercice 1964

#### SECTION II - CONSEILS

- Tab. C - Compte des recettes
- Tab. D - Compte des dépenses - Evolution des crédits
- Tab. E 1 - Compte des dépenses - Utilisation des crédits propres à l'exercice 1964
- Tab. E 2 - Compte des dépenses - Utilisation des crédits reportés de l'exercice 1963
- Tab. F - Situation financière à la fin de la période d'exécution du budget de l'exercice 1964 (31.12.1964)
- Tab. G - Situation des comptes de la CECA, de la Commission de la CEE et de la Commission de la CEEA pour l'exercice 1964
- Tab. H - Répartition des dépenses de l'exercice 1964
- Tab. I - Répartition des recettes et pertes diverses de l'exercice 1964
- Tab. J - Bilan financier - Exercice 1964

Comité Economique et Social

Tab. C	-- Compte des recettes
Tab. D	- Compte des dépenses - Evolution des crédits
Tab. E 1	- Compte des dépenses - Utilisation des crédits propres à l'exercice 1964
Tab. E 2	- Compte des dépenses - Utilisation des crédits reportés de l'exercice 1963
Tab. F	- Situation financière à la fin de la période d'exécution du budget de l'exercice 1964 (31.12.1964)
Tab. J	- Bilan financier - Exercice 1964

Commission de Contrôle

Tab. C	- Compte des recettes
Tab. D	- Compte des dépenses - Evolution des crédits
Tab. E 1	- Compte des dépenses - Utilisation des crédits propres à l'exercice 1964
Tab. F	- Situation financière à la fin de la période d'exécution du budget de l'exercice 1964 (31.12.1964)
Tab. J	- Bilan financier - Exercice 1964

SECTION III - COMMISSION

Tab. C	- Compte des recettes
Tab. D	- Compte des dépenses - Evolution des crédits
Tab. E 1	- Compte des dépenses - Utilisation des crédits propres à l'exercice 1964
Tab. E 2	- Compte des dépenses - Utilisation des crédits reportés de l'exercice 1963
Tab. J	- Bilan financier 1964

Service Juridique des  
Exécutifs Européens

Tab. D	- Compte des dépenses - Evolution des crédits
Tab. E 1	- Compte des dépenses - Utilisation des crédits propres à l'exercice 1964
Tab. E 2	- Compte des dépenses - Utilisation des crédits reportés de l'exercice 1963

Office Statistique des  
Communautés Européennes

- Tab. D - Compte des dépenses - Evolution des crédits
- Tab. E 1 - Compte des dépenses - Utilisation des crédits propres à l'exercice 1964
- Tab. E 2 - Compte des dépenses - Utilisation des crédits reportés de l'exercice 1963
- Tab. H - Répartition des dépenses de l'exercice 1964

Service commun d'Information

- Tab. D - Compte des dépenses - Evolution des crédits
- Tab. E 1 - Compte des dépenses - Utilisation des crédits propres à l'exercice 1964
- Tab. E 2 - Compte des dépenses - Utilisation des crédits reportés de l'exercice 1963
- Tab. H - Répartition des dépenses de l'exercice 1964

SECTION IV - COUR DE JUSTICE

- Tab. C - Compte des recettes
- Tab. D - Compte des dépenses - Evolution des crédits
- Tab. E 1 - Compte des dépenses - Utilisation des crédits propres à l'exercice 1964
- Tab. E 2 - Compte des dépenses - Utilisation des crédits reportés de l'exercice 1963
- Tab. F - Situation financière à la fin de la période d'exécution du budget de l'exercice 1964 (31.12.1964)
- Tab. G - Situation des comptes de la CECA, de la Commission de la CEE et de la Commission de la CEEA pour l'exercice 1964
- Tab. H - Répartition des dépenses de l'exercice 1964
- Tab. I - Répartition des recettes et pertes diverses de l'exercice 1964
- Tab. J - Bilan financier - Exercice 1964



C O M M U N A U T E   E U R O P E E N N E  
D E   L ' E N E R G I E   A T O M I Q U E

- Tab. 1        - Situation des emprunts contractés et des prêts accordés par la Communauté au 31 décembre 1964
- Tab. 2        - Bilan synthétique au 31 décembre 1964
- Tab. 3        - Bilan financier au 31 décembre 1964
- Tab. 4        - Balance des comptes au 31 décembre 1964
- Tab. 5        - Dépenses et recettes de la Communauté au 31 décembre 1964 (Budget de fonctionnement)
- Tab. 6        - Dépenses et recettes de la Communauté au 31 décembre 1964 (Budget de recherches et d'investissement)
- Tab. 7        - Tableau général des dépenses et recettes de la Communauté au 31 décembre 1964
- Tab. 8        - Note explicative sur l'adaptation des crédits de paiement reportés 1963 à la nomenclature budgétaire 1964

SECTION III - COMMISSION

- Tab. 1        - Compte de gestion du Budget de fonctionnement - Recettes
- Tab. 2        - Compte de gestion du Budget de fonctionnement - Evolution des crédits
- Tab. 3        - Compte de gestion du Budget de fonctionnement - Utilisation des crédits
- Tab. 4        - Compte de gestion du Budget de fonctionnement - Utilisation des crédits (reports de crédits 1963)
- Tab. 5        - Compte de gestion du Budget de recherches et d'Investissement - Recettes
- Tab. 6        - Compte de gestion du Budget de recherches et d'Investissement - Evolution des crédits d'engagement
- Tab. 7        - Compte de gestion du Budget de recherches et d'Investissement - Utilisation des crédits d'engagement du Budget 1964 - Evolution des engagements non liquidés des exercices antérieurs
- Tab. 8        - Compte de gestion du Budget de recherches et d'Investissement - Evolution des crédits de paiement
- Tab. 9        - Compte de gestion du Budget de recherches et d'Investissement - Utilisation des crédits de paiement
- Tab. 10       - Compte de gestion du Budget de recherches et d'Investissement - Utilisation des crédits (reports de crédits 1963)

\_\_\_\_\_

C.E.E.

COMMUNAUTE ECONOMIQUE EUROPEENNE

Exercice 1964

DEPENSES ET RECETTES DE LA COMMUNAUTE

en unités de compte

<u>DEPENSES DE L'EXERCICE 1964</u>	32.673.790,38	<u>CONTRIBUTIONS PREVUES AU BUDGET 1964</u>	59.919.808,--
Parlement Européen	1.825.104,26	Parlement Européen	2.158.297,--
Conseil de Ministres	1.933.021,82	Conseil de Ministres	2.210.498,--
Commission Art. 200 § 1 du Traité CEE	28.512.636,02	Commission Art. 200 § 1 du Traité CEE	31.949.720,--
Commission Art. 200 § 2 du Traité CEE	-	Commission Art. 200 § 2 du Traité CEE	23.197.860,--
Cour de Justice	403.028,28	Cour de Justice	403.433,--
<u>DEPENSES SUR CREDITS REPORTEES DE L'EXERCICE 1963</u>	7.025.942,08	<u>REPORTS DE L'EXERCICE 1963</u>	20.371.042,28
Parlement Européen	68.951,34	Parlement Européen	77.095,14
Conseil de Ministres	60.424,34	Conseil de Ministres	71.395,72
Commission Art. 200 § 1 du Traité CEE	2.253.160,98	Commission Art. 200 § 1 du Traité CEE	2.631.535,76
Commission Art. 200 § 2 du Traité CEE	4.639.519,26	Commission Art. 200 § 2 du Traité CEE	17.585.400,--
Cour de Justice	3.886,16	Cour de Justice	5.615,66
<u>CREDITS 1964 A REPORTER OU A ANNULER</u>	29.618.200,90	<u>RECETTES PROPRES PREVUES AU BUDGET 1964</u>	1.885.985,--
Parlement Européen	412.231,86	Parlement Européen	73.500,--
Conseil de Ministres	431.074,54	Conseil de Ministres	115.325,--
Commission Art. 200 § 1 du Traité CEE	5.543.601,68	Commission Art. 200 § 1 du Traité CEE	1.667.000,--
Commission Art. 200 § 2 du Traité CEE	23.197.860,--	Cour de Justice	30.160,--
Cour de Justice	33.432,82		
<u>CREDITS REPORTEES DE 1963 TOMBANT EN ANNULATION</u>	13.345.100,20	<u>PLUS-VALUE DE RECETTES PROPRES</u>	486.198,28
Parlement Européen	8.143,80	Parlement Européen	5.539,12
Conseil de Ministres	10.971,38	Conseil de Ministres	38.273,36
Commission Art. 200 § 1 du Traité CEE	378.374,78	Commission Art. 200 § 1 du Traité CEE	439.517,70
Commission Art. 200 § 2 du Traité CEE	12.945.880,74	Cour de Justice	2.868,10
Cour de Justice	1.729,50		
	<u>82.663.033,56</u>		<u>82.663.033,56</u>
	*****		*****

C.E.E.

EXERCICE 1964

BILAN SYNTHEIQUE AU 31.12.1964

COMMISSION

en unités de compte

A C T I F

P A S S I F

Disponibilités	4.949.260,46	Etats Membres créditeurs	2.288.463,54
Régies d'avances	54.426,56	Comptes Services Communs	372.333,48
Etats Membres débiteurs	27.301.268,72	Caisse de Prévoyance	371.756,78
Avances aux Institutions Communes	300.040,92	Caisse de Maladie	11.249,10
Parlement Européen	140.428,80	Créditeurs divers	146.071,--
Conseil de Ministres	131.904,46		
Cour de Justice	27.707,66		
Comptes Services Communs	34.476,30	Crédits à reporter ou à annuler exercice 1964	29.618.200,90
Débiteurs divers	158.791,76		
Dépôts et cautionnements	9.830,08		
	<hr/>		<hr/>
	32.808.094,80		32.808.094,80
	=====		=====

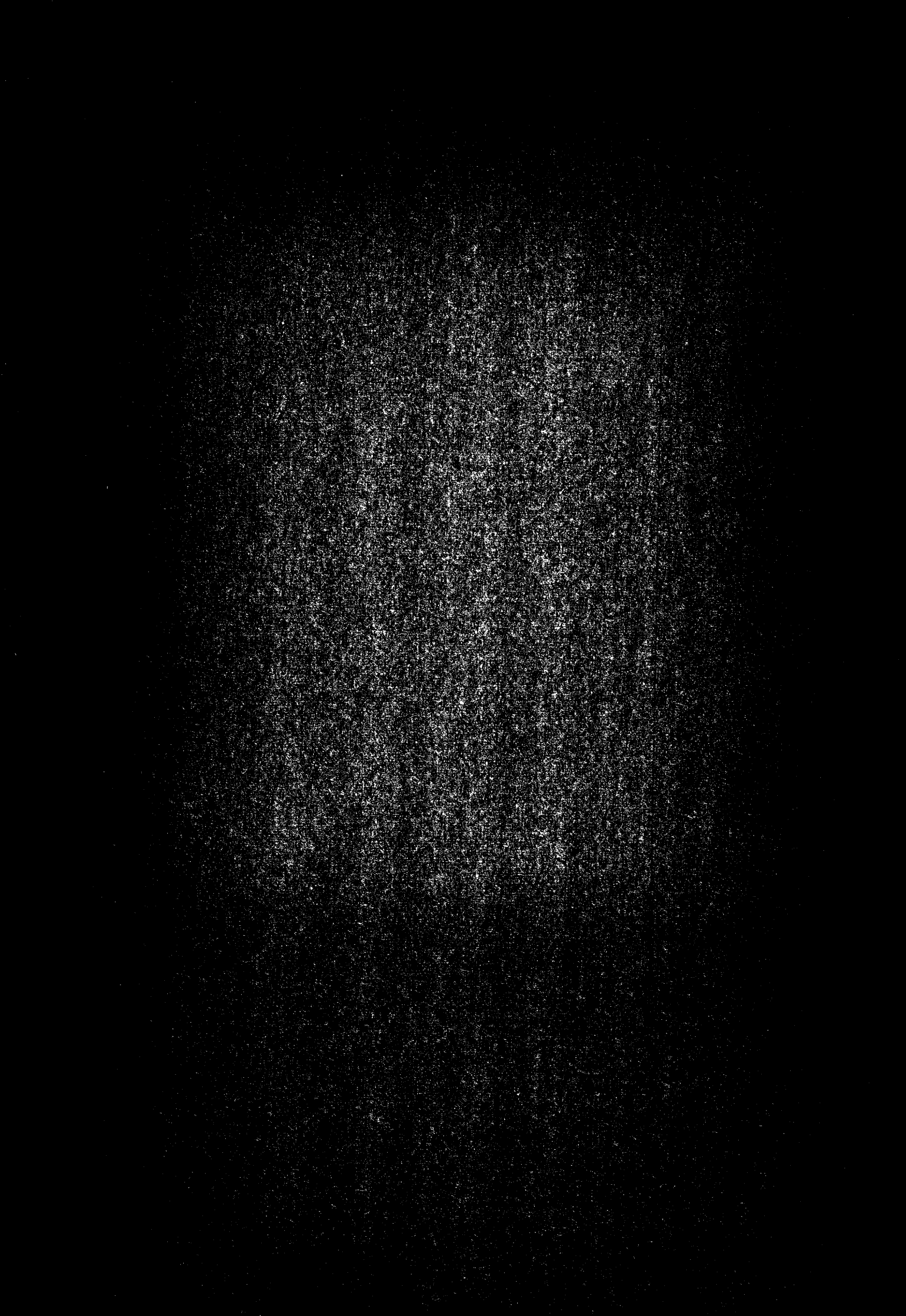

## SECTION : PARLEMENT EUROPEEN

R E C E T T E S

en UC

Nature des recettes	Prévision de recettes de l'exercice 1964	Droits constatés de l'exercice 1964	Droits reportés de l'exercice 1963	Recouvrements effectués	Sommes restant à recouvrer à la date du 31.12.1964
(1)	(2)	(3)	(4)	(5)	(6)
Contributions C.E.C.A.	1.828.296.-	1.687.016,56	-	1.915.906.81	- 228.890,25
" C.E.E.	2.158.297.-	1.815.016,46	-	1.916.937.21	- 101.920,75
" C.E.E.A.	1.828.297.-	1.687.016,57	-	1.916.937.21	229.920,64
Produits de l'impôt	102.000.-	120.397.93	-	120.397.93	
Contributions du personnel au financement du régime de pension	102.000.-	88.678.62	-	88.678.62	
<u>Autres recettes</u>					
Intérêts bancaires	6.000.-	12.310.84	-	12.310.84	
Vente de publications et d'imprimés	7.000.-	11.802.44	-	11.802.44	
Recettes diverses	-	1.796.49	-	1.796.49	
<u>Produits de la vente des biens patrimoniaux</u>					
Vente de mobilier et de matériel	3.500.-	2.131.08	-	2.131.08	
	6.035.390.-	5.426.166.99	-	5.986.898.63	- 560.731.64

## SECTION : PARLEMENT EUROPEEN

1ère partie : Evolution des crédits de l'exercice 1964

en U.C.

Chap.	Art.	Poste	Intitulé	Crédits initiaux	Modifications intervenues		Crédits définitifs de l'exercice 1964
					par virements de crédits au cours de l'exercice 1964	par voie de crédits supplémentaires	
(1)	(1)	(2)	(2)	(3)	(4)	(5)	(6)
I			<u>REPRESENTANTS A L'ASSEMBLEE</u>				
	10		Frais de voyage et de séjour des représentants et frais annexes				
	105		Couverture des risques d'accident et de maladie	7.000.-			7.000.-
	108		Frais de voyage et de séjour des représentants et frais annexes	760.000.-	- 60.000.-		700.000.-
			Total de l'article 10 :	767.000.-	- 60.000.-		707.000.-
			Total du chapitre I :	767.000.-	- 60.000.-		707.000.-
II			<u>PERSONNEL</u>				
	20		Fonctionnaires et agents temporaires occupant un emploi prévu au tableau des effectifs				
	201		Traitements de base	2.080.000.-	- 125.000.-		1.955.000.-
	202		Allocations familiales	146.000.-	- 2.000.-		144.000.-
	203		Indemnités de dépaysement	317.000.-	- 19.000.-		298.000.-
	204		Contribution au fonds de pension de la C.E.C.A.	70.000.-			70.000.-
	205		Application du coefficient correcteur	49.000.-	+ 108.000.-		157.000.-
			Total de l'article 20 :	2.662.000.-	- 38.000.-		2.624.000.-
	20 bis		Indemnités compensatrices	5.000.-			5.000.-
	21		<u>Pensions</u>				
	211		Allocations de départ	60.000.-	- 60.000.-		-
	212		Pensions	7.000.-	- 4.000.-		3.000.-
			Total de l'article 21 :	67.000.-	- 64.000.-		3.000.-
	22		<u>Couverturé des risques de maladie et d'accident</u>				
	221		Couverture des risques de maladie	57.000.-	- 3.000.-		54.000.-
	222		Couverture des risques d'accident	10.400.-			10.400.-
			Total de l'article 22 :	67.400.-	- 3.000.-		64.400.-
	23		<u>Allocations et indemnités diverses</u>				
	231		Allocations à la naissance et en cas de décès	6.000.-			6.000.-
	232		Frais de voyage à l'occasion du congé annuel	16.000.-			16.000.-
			Total de l'article 23 :	22.000.-			22.000.-

	(1)	(2)	(3)	(4)	(5)	(6)
	24	<u>Autres agents (auxiliaires, agents locaux, conseillers techniques)</u>	243.000.-	+ 100.000.-		343.000.-
	25	<u>Heures supplémentaires</u>	18.000.-	+ 3.000.-		21.000.-
		Total du chapitre II :	3.084.400.-	- 2.000.-		3.082.400.-
III		<u>INDEMNITES ET FRAIS RELATIFS A L'ENTREE EN FONCTIONS, A LA CESSATION DES FONCTIONS ET AUX MUTATIONS</u>				
	30	<u>Frais de voyage</u>				
	302	Personnel	5.500.-	- 3.000.-		2.500.-
	31	<u>Indemnités d'installation, de réinstallation et de mutation</u>				
	312	Personnel	23.600.-	- 7.000.-		16.600.-
	32	<u>Frais de déménagement</u>				
	322	Personnel	11.250.-	- 2.000.-		9.250.-
	33	<u>Indemnités journalières temporaires</u>				
	332	Personnel	33.000.-	+ 22.000.-		55.000.-
	34	<u>Indemnités en cas de mise en disponib., de retrait d'emploi et de licenciement</u>	5.000.-			5.000.-
		Total du chapitre III :	78.350.-	+ 10.000.-		88.350.-
IV		<u>IMMEUBLES</u>				
	40	<u>Loyers</u>	101.000.-	- 2.400.-		98.600.-
	41	<u>Assurances</u>	2.600.-			2.600.-
	42	<u>Eau, gaz, électricité, chauffage</u>	44.400.-			44.400.-
	43	<u>Nettoyage et entretien</u>	70.000.-			70.000.-
	44	<u>Aménagement des locaux</u>	6.000.-			6.000.-
	45	<u>Autres dépenses courantes</u>	11.200.-	+ 2.400.-		13.600.-
		Total du chapitre IV :	235.200.-	-		235.200.-
V		<u>MOBILIER, MATERIEL, INSTALLATIONS TECHNIQUES : ENTRETIEN ET RENOUVELLEMENT</u>				
	50	<u>Machines de bureau : renouvellement</u>	4.800.-			4.800.-
	52	<u>Matériel et installations techniques : renouvellement</u>	12.200.-			12.200.-
	53	<u>Matériel de transport : renouvellement</u>	4.000.-			4.000.-



	(1)	(2)	(3)	(4)	(5)	(6)
	54	<u>Locations</u>				
	541	Machines de bureau	500.-	- 300.-		200.-
	542	Mobilier	500.-	- 300.-		200.-
	543	Matériel et installations techniques	5.000.-	+ 3.200.-		8.200.-
	544	Matériel de transport	1.000.-	- 600.-		400.-
		Total de l'article 54 :	7.000.-	+ 2.000.-		9.000.-
	55	<u>Entretien, utilisation et réparation</u>				
	551	Machines de bureau	8.000.-			8.000.-
	552	Mobilier	2.000.-			2.000.-
	553	Matériel et installations techniques	20.000.-	- 2.000.-		18.000.-
	554	Matériel de transport	14.800.-			14.800.-
		Total de l'article 55 :	44.800.-	- 2.000.-		42.800.-
		Total du chapitre V :	72.800.-	-		72.800.-
VI		<u>DEPENSES COURANTES DE FONCTIONNEMENT</u>				
	60	<u>Papeterie et fournitures</u>				
	601	Papeterie et fournitures	102.000.-			102.000.-
	602	Abonnements, journaux, périodiques	11.000.-			11.000.-
	603	Frais de bibliothèque	8.000.-			8.000.-
		Total de l'article 60 :	121.000.-			121.000.-
	61	<u>Affranchissement, télécommunications et frais de port</u>				
	611	Affranchissement et frais de port	40.000.-			40.000.-
	612	Téléphone, télégraphe, télex	44.000.-			44.000.-
		Total de l'article 61 :	84.000.-			84.000.-
	62	<u>Dépenses diverses de fonctionnement</u>				
	621	Frais divers de recrutement de personnel	10.000.-			10.000.-
	622	Frais bancaires	600.-			600.-
	623	Frais de justice	4.000.-			4.000.-
	624	Travaux de traduction, de dactylographie et autres travaux analogues à confier à l'extérieur	25.000.-	- 11.400.-		13.600.-
	625	Tenues de service	6.000.-			6.000.-
	626	Frais divers de réunions internes	4.500.-	+ 1.400.-		5.900.-
	627	Déménagement de services	25.000.-			25.000.-
	629	Menues dépenses	2.500.-			2.500.-
		Total de l'article 62 :	77.600.-	- 10.000.-		67.600.-
	63	<u>Participation aux frais de secrétariat du cabinet du président</u>	4.800.-			4.800.-
		Total du chapitre VI :	287.400.-	- 10.000.-		277.400.-

	(1)	(2)	(3)	(4)	(5)	(6)
VII		<u>DEPENSES DE REPRESENTATION ET POUR RECEPTION</u>				
	70	Frais de représentation et de réception				
	701	Indemnités forfaitaires de représentation	3.400.-			3.400.-
	702	Dépenses de représentation et de réception	20.000.-			20.000.-
	703	Fonds pour dépenses conf. à l'art. 50 du règlement	6.000.-			6.000.-
		Total de l'article 70 :	29.400.-			29.400.-
		Total du chapitre VII :	29.400.-			29.400.-
VIII		<u>DEPENSES RELATIVES AUX MISSIONS ET AUX DEPLACEMENTS</u>				
	80	Frais de mission et de déplacement				
	802	Personnel	300.000.-	+ 54.000.-		354.000.-
	803	Indemnités forfaitaires de déplacement	11.000.-			11.000.-
	804	Equipements spéciaux pour mission	1.000.-			1.000.-
		Total de l'article 80 :	312.000.-	+ 54.000.-		366.000.-
		Total du chapitre VIII :	312.000.-	+ 54.000.-		366.000.-
IX		<u>FRAIS DE REUNIONS, CONVOCATIONS, STAGES</u>				
	90	Frais de voyage et de séjour pour réunions et convocat. en général - Comités				
	901	Réunions et convocations en général	7.000.-			7.000.-
		Total de l'article 90 :	7.000.-			7.000.-
	93	Honoraires d'experts, frais de recherches, d'études et d'enquêtes	3.000.-			3.000.-
		Total du chapitre IX :	10.000.-			10.000.-
X		<u>DEPENSES DE PUBLICATION ET DE VULGARISATION</u>				
	100	Publications	260.000.-	+ 10.000.-		270.000.-
	101	Journal Officiel	44.000.-			44.000.-
	102	Dépenses de vulgarisation	7.000.-			7.000.-
		Total du chapitre X :	311.000.-	+ 10.000.-		321.000.-
XI		<u>DEPENSES DE SERVICE SOCIAL</u>				
	110	Secours extraordinaires	2.000.-			2.000.-
	111	Foyers et cercles de personnel	4.000.-			4.000.-
	112	Mess et cantines	400.-			400.-
	113	Dispensaires	3.000.-			3.000.-
	114	Autres interventions	2.000.-			2.000.-
		Total du chapitre XI :	11.400.-			11.400.-

(1)	(2)	(3)	(4)	(5)	(6)
XII	<u>DEPENSES DE PREMIERE INSTALLATION ET D'EQUIPEMENT</u>				
120	Machines de bureau	9.920.-			9.920.-
121	Mobilier	7.400.-	+ 3.000.-		10.400.-
122	Matériel et installations techniques	20.320.-	- 3.000.-		17.320.-
	Total du chapitre XII :	37.640.-	-		37.640.-
XIV	<u>AIDES, SUBVENTIONS ET PARTICIPATIONS</u>				
145	Participation aux frais de secrétariat des groupes politiques	86.800.-			86.800.-
146	Participation aux frais de stages d'études	120.000.-			120.000.-
	Total du chapitre XIV :	206.800.-			206.800.-
XVIII	<u>DEPENSES NON SPECIALEMENT PREVUES</u>				
180	Dépenses non spécialement prévues	10.000.-	- 10.000.-		-
	Total du chapitre XVIII :	10.000.-	- 10.000.-		-
XXV	<u>AUTRES DEPENSES COMMUNES</u>				
253	Autres				
2531	Service des publications de la Haute Autorité de la CECA	72.000.-	+ 13.000.-		85.000.-
2532	Service d'interprétation de la Haute Autorité de la CECA	180.000.-	- 5.000.-		175.000.-
	Total de l'article 253 :	252.000.-	+ 8.000.-		260.000.-
	Total du chapitre XXV :	252.000.-	+ 8.000.-		260.000.-
CS	<u>DEPENSES POUR LES INSTITUTIONS INTERPARLEMENTAIRES CREEES DANS LE CADRE DES TRAITES D'ASSOCIATION</u>				
260	Dépenses pour les institutions parlementaires prévues dans le cadre de l'accord d'association entre la CEE et les Etats africains et malgache	300.000.-			300.000.-
261	Dépenses pour la commission parlementaire paritaire prévue dans le cadre de l'association avec la Grèce	30.000.-			30.000.-
	Total du CHAPITRE SPECIAL :	330.000.-			330.000.-
	TOTAL GENERAL :	6.035.390.-			6.035.390.-

## SECTION : PARLEMENT EUROPEEN

## Utilisation des crédits propres à l'exercice 1964

en U.C.

chap.	Art.	Poste	Intitulé	Crédits globaux	Engagements contractés au 31.12.1964	Paiements effectués au 31.12.1964	Sommes restant à payer à la clôture de l'exercice 1964	C r é d i t s			
								reportés de droit Art. 6 a); du Règlement financier	reportés en applic. de l'art. 6 b) Règl. fin. (Marchés concl. après le 30.11. 1964	disponibles reportés en appl. de l'art. 6 b) du Règl. financier	disponibles à annuler
(1)		(2)	(3)	(4)	(5)	(6)	(7)	(8)	(9)	(10)	
			<u>REPRESENTANTS A L'ASSEMBLEE</u>								
10			Frais de voyage et de séjour des représentants et frais annexes								
	105		Couverture des risques d'accidents et de maladie	7.000.-	6.800.-	3.060.-	3.740.-	3.740.-	-	200.-	
	108		Frais de voyage et de séjour des représentants et frais annexes	700.000.-	639.784,90	639.784,90	-	-	-	60.215,10	
			Total de l'article 10 :	707.000.-	646.584,90	642.844,90	3.740.-	3.740.-	-	60.415,10	
			Total du chapitre I :	707.000.-	646.584,90	642.844,90	3.740.-	3.740.-	-	60.415,10	
			<u>PERSONNEL</u>								
20			Fonct. et agents tempor. occupant un emploi prévu au tableau des effectifs								
	201		Traitements de base	1.955.000.-	1.921.984,47	1.921.984,47	-	-	-	33.015,53	
	202		Allocations familiales	144.000.-	141.503,67	141.503,67	-	-	-	2.496,33	
	203		Indemnités de dépaysement	298.000.-	274.135,62	274.135,62	-	-	-	23.864,38	
	204		Contrib. au fonds de pension de la CECA	70.000.-	67.822,69	67.822,69	-	-	-	2.177,31	
	205		Applic. du coefficient correcteur	157.000.-	155.142,33	155.142,33	-	-	-	1.857,67	
			Total de l'article 20 :	2.624.000.-	2.560.588,78	2.560.588,78	-	-	-	63.411,22	
20 bis			Indemnités compensatrices	5.000.-	3.851,38	3.851,38	-	-	-	1.148,62	
21			Pensions								
	211		Allocations de départ	-	-	-	-	-	-	-	
	212		Pensions	3.000.-	-	-	-	-	-	3.000.-	
			Total de l'article 21 :	3.000.-	-	-	-	-	-	3.000.-	
22			Couverture des risques de maladie et d'accident								
	221		Couvert. des risques de maladie	54.000.-	46.492,62	46.492,62	-	-	-	7.507,38	
	222		Couvert. des risques d'accident	10.400.-	10.358,34	10.358,34	-	-	-	41,66	
			Total de l'article 22 :	64.400.-	56.850,96	56.850,96	-	-	-	7.549,04	

(1)	(2)	(3)	(4)	(5)	(6)	(7)	(8)	(9)	(10)
23	<u>Allocations et indemnités diverses</u>								
231	Alloc. à la naissance et en cas de décès	6.000.-	2.860.-	2.860.-	-	-	-	-	3.140.-
232	Frais de voyage à l'occ. du congé annuel	16.000.-	13.184,78	13.184,78	-	-	-	-	2.815,22
	Total de l'article 23 :	22.000.-	16.044,78	16.044,78	-	-	-	-	5.955,22
24	<u>Autres agents (auxil., agts locaux, conseil. techn.)</u>	343.000.-	333.806,71	333.806,71	-	-	-	-	9.193,29
25	<u>Heures supplémentaires</u>	21.000.-	20.426,54	20.426,54	-	-	-	-	573,46
	Total du chapitre II :	3.082.400.-	2.991.569,15	2.991.569,15	-	-	-	-	90.830,85
III	<u>INDEMNITES ET FRAIS RELATIFS A L'ENTREE EN FONCTIONS, A LA CESSATION DES FONCTIONS ET AUX MUTATIONS</u>								
30	<u>Frais de voyage</u>								
302	Personnel	2.500.-	966,28	947,44	18,84	18,84	-	-	1.533,72
31	<u>Indemn. d'install., de réinstall. et de mutation</u>								
312	Personnel	16.600.-	8.814,30	8.587,56	226,74	226,74	-	7.785,70	-
32	<u>Frais de déménagement</u>								
322	Personnel	9.250.-	6.578,70	4.380,30	2.198,40	2.198,40	-	2.671,30	-
33	<u>Indemnités journalières temporaires</u>								
332	Personnel	55.000.-	55.000.-	51.262,96	3.737,04	3.737,04	-	-	-
34	<u>Indemn. en cas de mise en disponib., de retrait d'emploi et de licenciement</u>	5.000.-	648.-	282.-	366.-	366.-	-	-	4.352.-
	Total du chapitre III :	88.350.-	72.007,28	65.460,26	6.547,02	6.547,02	-	10.457.-	5.885,72
IV	<u>IMMEUBLES</u>								
40	<u>Loyers</u>	98.600.-	80.626,81	79.626,25	1.000,56	1.000,56	-	-	17.973,19
41	<u>Assurances</u>	2.600.-	1.074,55	1.057,95	16,60	16,60	-	-	1.525,45
42	<u>Eau, gaz, électricité, chauffage</u>	44.400.-	22.529,02	16.221,44	6.307,58	6.307,58	-	-	21.870,98
43	<u>Nettoyage et entretien</u>	70.000.-	60.055,40	57.103.-	2.952,40	2.952,40	-	-	9.944,60
44	<u>Aménagement des locaux</u>	6.000.-	5.122,01	4.467,75	654,26	654,26	-	-	877,99
45	<u>Autres dépenses courantes</u>	13.600.-	10.853,23	8.154,39	2.698,84	2.698,84	-	-	2.746,77
	Total du chapitre IV :	235.200.-	180.261,02	166.630,78	13.630,24	13.630,24	-	-	54.938,98
V	<u>MOBILIER, MATERIEL, INSTALLATIONS TECHNIQUES : ENTRETIEN ET RENOUELEMENT</u>								
50	<u>Machines de bureau : renouvellement</u>	4.800.-	4.528,94	690.-	3.838,94	3.838,94	-	-	271,06
52	<u>Matériel et install. techniques : renouvellement</u>	12.200.-	9.935,87	8.302,15	1.633,72	1.633,72	-	-	2.264,13

(1)	(2)	(3)	(4)	(5)	(6)	(7)	(8)	(9)	(10)
53	<u>Matériel de transport : renouvellement</u>	4.000.-	2.642,36	2.642,36	-	-	-	-	1.357,64
54	<u>Locations</u>								
541	Machines de bureau	200.-	-	-	-	-	-	-	200.-
542	Mobilier	200.-	-	-	-	-	-	-	200.-
543	Matériel et installations techniques	8.200.-	6.581,54	6.137,80	443,74	443,74	-	-	1.618,46
544	Matériel de transport	400.-	-	-	-	-	-	-	400.-
	Total de l'article 54 :	30.000.-	23.688,71	17.772,31	5.916,40	5.916,40	-	-	6.311,29
55	<u>Entretien, utilisation et réparation</u>								
551	Machines de bureau	8.000.-	5.583,21	4.808,57	774,64	774,64	-	-	2.416,79
552	Mobilier	2.000.-	964,92	303,12	661,80	661,80	-	-	1.035,08
553	Matériel et installations techniques	18.000.-	9.807,43	9.432,05	375,38	375,38	-	-	8.192,57
554	Matériel de transport	14.800.-	10.140,02	9.395,72	744,30	744,30	-	-	4.659,98
	Total de l'article 55 :	42.800.-	26.495,58	23.939,46	2.556,12	2.556,12	-	-	16.304,42
	Total du chapitre V :	72.800.-	50.184,29	41.711,77	8.472,52	8.472,52	-	-	22.615,71
VI	<u>DEPENSES COURANTES DE FONCTIONNEMENT</u>								
60	<u>Papeterie et fournitures</u>								
601	Papeterie et fournitures	100.000.-	86.119,87	78.703,75	7.416,12	7.416,12	-	-	13.880,13
602	Abonnements, journaux, périodiques	11.000.-	10.761,33	8.795,09	1.966,24	1.966,24	-	-	238,67
603	Frais de bibliothèque	8.000.-	8.000.-	5.471,66	2.528,34	2.528,34	-	-	-
	Total de l'article 60 :	119.000.-	104.881,20	92.970,50	11.910,70	11.910,70	-	-	14.118,80
61	<u>Affranch., télécommunicat. et frais de port</u>								
611	Affranchissement et frais de port	40.000.-	36.482,36	33.272,06	3.210,30	3.210,30	-	-	3.517,64
612	Téléphone, télégraphe, télex	46.000.-	43.998,95	37.258,95	6.740.-	6.740.-	-	-	2.001,05
	Total de l'article 61 :	86.000.-	80.481,31	70.531,01	9.950,30	9.950,30	-	-	5.518,69
62	<u>Dépenses diverses de fonctionnement</u>								
621	Frais divers de recrutement de personnel	10.000.-	6.984,54	6.758,94	225,60	225,60	-	-	3.015,46
622	Frais bancaires	600.-	312,68	312,68	-	-	-	-	287,32
623	Frais de justice	4.000.-	4.000.-	1.740.-	2.260.-	2.260.-	-	-	-
624	Travaux de traduction, de dactylogr. et autres travaux analogues à confier à l'extérieur	13.600.-	7.033,32	5.825,32	1.208.-	1.208.-	-	-	6.566,68
625	Tenues de service	6.000.-	5.091,62	4.966,62	125.-	125.-	-	-	908,38
626	Frais divers de réunions internes	5.900.-	5.356,72	4.905,18	451,54	451,54	-	-	543,28
627	Déménagement de services	25.000.-	20.138,73	19.355,73	783.-	783.-	-	-	4.861,27
629	Menues dépenses	2.500.-	1.149,17	1.109,43	39,74	39,74	-	-	1.350,83
	Total de l'article 62 :	67.600.-	50.066,78	44.973,90	5.092,88	5.092,88	-	-	17.533,22
63	<u>Partic. aux frais de secrét. du cab. du président</u>	4.800.-	4.800.-	4.800.-	-	-	-	-	-
	Total du chapitre VI :	277.400.-	240.229,29	213.275,41	26.953,88	26.953,88	-	-	37.170,71
VII	<u>DEPENSES DE REPRESENTATION ET POUR RECEPTIONS</u>								
70	<u>Frais de représentation et de réception</u>								
701	Indemn. forfait. de représentation	3.400.-	2.420.-	2.420.-	-	-	-	-	980.-

(1)	(2)	(3)	(4)	(5)	(6)	(7)	(8)	(9)	(10)
702	Dépenses de représentation et de réception	20.000.-	10.129,87	8.132,05	1.997,82	1.997,82	-	-	9.870,13
703	Fonds pour dép. conf. à l'art. 50 du règlement	6.000.-	6.000.-	6.000.-	-	-	-	-	-
	Total de l'article 70 :	29.400.-	18.549,87	16.552,05	1.997,82	1.997,82	-	-	10.850,13
	Total du chapitre VII :	29.400.-	18.549,87	16.552,05	1.997,82	1.997,82	-	-	10.850,13
VIII	<u>DEPENSES RELATIVES AUX MISSIONS ET AUX DEPLACEMENTS</u>								
80	<u>Frais de mission et de déplacement</u>								
802	Personnel	354.000.-	341.885,84	338.585,84	3.300.-	3.300.-	-	-	12.114,16
803	Indemn. forfaitaires de déplacement	11.000.-	9.160.-	9.160.-	-	-	-	-	1.840.-
804	Equipements spéciaux pour mission	1.000.-	-	-	-	-	-	-	1.000.-
	Total de l'article 80 :	366.000.-	351.045,84	347.745,84	3.300.-	3.300.-	-	-	14.954,16
	Total du chapitre VIII :	366.000.-	351.045,84	347.745,84	3.300.-	3.300.-	-	-	14.954,16
IX	<u>FRAIS DE REUNIONS, CONVOCATIONS, STAGES</u>								
90	<u>Frais de voyage et de séjour pour réunions et convocations en général - Comités</u>								
901	Réunions et convocations en général	7.000.-	840,18	840,18	-	-	-	-	6.159,82
	Total de l'article 90 :	7.000.-	840,18	840,18	-	-	-	-	6.159,82
93	<u>Honoraires d'experts, frais de recherches d'études et d'enquêtes</u>	3.000.-	100.-	100.-	-	-	-	-	2.900.-
	Total du chapitre IX :	10.000.-	940,18	940,18	-	-	-	-	9.059,82
X	<u>DEPENSES DE PUBLICATION ET DE VULGARISATION</u>								
100	<u>Publications</u>	270.000.-	265.837,18	186.132,84	79.704,34	37.352,24	42.352,10	-	4.162,82
101	<u>Journal Officiel</u>	44.000.-	44.000.-	36.181,62	7.818,38	7.818,38	-	-	-
102	<u>Dépenses de vulgarisation</u>	7.000.-	5.996,54	2.147,68	3.848,86	3.848,86	-	-	1.003,46
	Total du chapitre X :	321.000.-	315.833,72	224.462,14	91.371,58	49.019,48	42.352,10	-	5.166,28
XI	<u>DEPENSES DE SERVICE SOCIAL</u>								
110	<u>Secours extraordinaires</u>	2.000.-	1.100.-	1.100.-	-	-	-	-	900.-
111	<u>Foyers et cercles</u>	4.000.-	1.266,74	1.266,74	-	-	-	-	2.733,26
112	<u>Mess et cantines</u>	400.-	248,14	248,14	-	-	-	-	151,86
113	<u>Dispensaires</u>	3.000.-	869,97	787,09	82,88	82,88	-	-	2.130,03
114	<u>Autres interventions</u>	2.000.-	877,12	877,12	-	-	-	-	1.122,88
	Total du chapitre XI :	11.400.-	4.361,97	4.279,09	82,88	82,88	-	-	7.038,03

(1)	(2)	(3)	(4)	(5)	(6)	(7)	(8)	(9)	(10)
XII	<u>DEPENSES DE PREMIERE INSTAL. ET D'EQUIPEMENT</u>								
120	<u>Machines de bureau</u>	9.920.-	8.500,52	6.362,62	2.137,90	2.137,90	-	-	1.419,48
121	<u>Mobilier</u>	10.400.-	10.214,22	9.326,78	887,44	887,44	-	-	185,78
122	<u>Matériel et installations techniques</u>	17.320.-	17.212,79	13.309,37	3.903,42	3.903,42	-	-	107,21
	Total du chapitre XII :	37.640.-	35.927,53	28.998,77	6.928,76	6.928,76	-	-	1.712,47
XIV	<u>AIDES, SUBVENTIONS ET PARTICIPATIONS</u>								
145	<u>Particip. aux frais de secrétariat des groupes politiques</u>	86.800.-	85.100.-	85.100.-	-	-	-	-	1.700.-
146	<u>Particip. aux frais de stages d'études</u>	120.000.-	109.903,30	109.903,30	-	-	-	-	10.096,70
	Total du chapitre XIV :	206.800.-	195.003,30	195.003,30	-	-	-	-	11.796,70
XVIII	<u>DEPENSES NON SPECIALEMENT PREVUES</u>								
180	<u>Dépenses non spécialement prévues</u>	-	-	-	-	-	-	-	-
	Total du chapitre XVIII :	-	-	-	-	-	-	-	-
XXV	<u>AUTRES DEPENSES COMMUNES</u>								
253	<u>Autres</u>								
2531	Serv. des publications de la H.A. de la CECA	85.000.-	84.909,28	59.649,36	25.259,92	25.259,92	-	-	90,72
2532	Serv. d'interprétation de la H.A. de la CECA	175.000.-	172.867,56	92.190,10	80.677,46	80.677,46	-	-	2.132,44
	Total de l'article 253 :	260.000.-	257.776,84	151.839,46	105.937,38	105.937,38	-	-	2.223,16
	Total du chapitre XXV :	260.000.-	257.776,84	151.839,46	105.937,38	105.937,38	-	-	2.223,16
CS	<u>DEPENSES POUR LES INSTITUTIONS INTERPARLEMENTAIRES CREEES DANS LE CADRE DES TRAITES D'ASSOCIATION</u>								
260	<u>Dép. pour les institut. parlement. prévues dans le cadre de l'accord d'associat. entre la CEE et les Etats africains et malgache</u>	300.000.-	123.046,20	107.357,66	15.688,54	15.688,54	-	-	176.953,80
261	<u>Dép. pour la commis. parlement. parit. prévue dans le cadre de l'associat. avec la Grèce</u>	30.000.-	20.642,23	20.642,23	-	-	-	-	9.357,77
	Total du Chapitre Spécial :	330.000.-	143.688,43	127.999,89	15.688,54	15.688,54	-	-	186.311,57
	TOTAL GENERAL :	6.035.390.-	5.503.963,61	5.219.312,99	284.650,62	242.298,52	42.352,10	10.457.-	520.969,39



## SECTION : PARLEMENT EUROPEEN

2ème partie : Utilisation des crédits reportés de l'exercice 1963

en U.C.

Chap.	Art.	Poste	Intitulé	Crédits reportés de l'exercice 1963	Paiements comptabilisés au 31.12.1964	Crédits inutilisés à annuler par application de l'art. 202 du Traité
(1)	(1)	(2)	(2)	(3)	(4)	(5)
I			<u>REPRESENTANTS A L'ASSEMBLEE</u>			
	10		<u>Frais de voyage et de séjour des représentants et frais annexes</u>			
		106	Couverture des risques d'accident et de maladie	3.940,-	3.603,66	336,34
			Total de l'article 10 :	3.940,-	3.603,66	336,34
			Total du chapitre I :	3.940,-	3.603,66	336,34
III			<u>INDEMNITES ET FRAIS RELATIFS A L'ENTREE EN FONCTIONS, A LA CESSATION DES FONCTIONS ET AUX MUTATIONS</u>			
	31		<u>Indemnités d'installation, de réinstallation et de mutation</u>			
		312	Personnel	10.000,-	6.319,14	3.680,86
	32		<u>Frais de déménagement</u>			
		322	Personnel	1.702,52	1.392,40	310,12
	33		<u>Indemnités journalières temporaires</u>			
		332	Personnel	9.000,-	9.000,-	-
			Total du chapitre III :	20.702,52	16.711,54	3.990,98
IV			<u>IMMEUBLES</u>			
	40		<u>Loyers</u>	1.680,-	1.580,02	99,98
	42		<u>Eau, gaz, électricité, chauffage</u>	8.993,06	8.218,11	774,95
	43		<u>Nettoyage et entretien</u>	153,72	153,72	-
	44		<u>Aménagement des locaux</u>	5.631,30	4.872,82	758,48
	45		<u>Autres dépenses courantes</u>	5.202,04	4.159,97	1.042,07
			Total du chapitre IV :	21.660,12	18.984,64	2.675,48
V			<u>MOBILIER, MATERIEL, INSTALL. TECHNIQUES : ENTRETIEN ET RENOUELEMENT</u>			
	52		<u>Matériel et installations techniques : renouvellement</u>	15.107,20	15.107,20	-
	54		<u>Location</u>			
		543	Matériel et installations techniques	226,-	226,-	-
			Total de l'article 54 :	226,-	226,-	-

(1)	(2)	(3)	(4)	(5)
55	<u>Entretien, utilisation et réparation</u>			
551	Machines de bureau	1.171,64	1.153,44	18,20
552	Mobilier	26.-	26.-	-
553	Matériel et installations techniques	193,24	25,27	167,97
554	Matériel de transport	605,42	257,18	348,24
	Total de l'article 55 :	1.996,30	1.461,89	534,41
	Total du chapitre V :	17.329,50	16.795,09	534,41
VI	<u>DEFENSES COURANTES DE FONCTIONNEMENT</u>			
60	<u>Papeterie et fournitures</u>			
601	Papeterie et fournitures	3.630,32	3.380,08	250,24
602	Abonnements, journaux, périodiques	248,76	221,04	27,72
603	Frais de bibliothèque	2.684,24	1.758,69	925,55
	Total de l'article 60 :	6.563,32	5.359,81	1.203,51
61	<u>Affranchissement, télécommunications et frais de port</u>			
611	Affranchissement et frais de port	57,64	57,63	0,01
612	Téléphone, télégraphe, télex	6.174,26	6.025,90	148,36
	Total de l'article 61 :	6.231,90	6.083,53	148,37
62	<u>Dépenses diverses de fonctionnement</u>			
621	Frais divers de recrutement de personnel	276.-	257,16	18,84
623	Frais de justice	1.300.-	1.300.-	-
625	Tenues de service	363,64	252.-	111,64
626	Frais divers de réunions internes	168.-	126,52	41,48
627	Déménagement de services	1,68	1,68	-
629	Menues dépenses	320.-	116,63	203,37
	Total de l'article 62 :	2.429,32	2.053,99	375,33
	Total du chapitre VI :	15.224,54	13.497,33	1.727,21
VII	<u>DEFENSES DE REPRESENTATION ET POUR RECEPTIONS</u>			
70	<u>Frais de réception et de représentation</u>			
702	Frais de réception et de représentation	242,32	242,32	-
	Total de l'article 70 :	242,32	242,32	-
	Total du chapitre VII :	242,32	242,32	-
VIII	<u>DEFENSES RELATIVES AUX MISSIONS ET AUX DEPLACEMENTS</u>			
80	<u>Frais de mission et de déplacement</u>			
802	Personnel	9.903,22	9.903,22	-
	Total de l'article 80 :	9.903,22	9.903,22	-
	Total du chapitre VIII :	9.903,22	9.903,22	-

(1)	(2)	(3)	(4)	(5)
X	<u>DEPENSES DE PUBLICATION ET DE VULGARISATION</u>			
100	<u>Publications</u>	44.981,68	37.173,38	7.808,30
101	<u>Journal Officiel</u>	11.277,84	11.277,84	-
102	<u>Dépenses de vulgarisation</u>	1.490.-	1.174,30	315,70
	Total du chapitre X :	57.749,52	49.625,52	8.124.-
XI	<u>DEPENSES DE SERVICE SOCIAL</u>			
111	<u>Foyers et cercles du personnel</u>	88,26	88,26	-
	Total du chapitre XI :	88,26	88,26	-
XII	<u>DEPENSES DE PREMIERE INSTALLATION ET D'EQUIPEMENT</u>			
120	<u>Machines de bureau</u>	252.-	252.-	-
121	<u>Mobilier</u>	804,44	434,28	370,16
122	<u>Matériel et installations techniques</u>	4.152,98	4.119,78	33,20
123	<u>Matériel de transport</u>	1.784.-	1.784.-	-
	Total du chapitre XII :	6.993,42	6.590,06	403,36
XXV	<u>AUTRES DEPENSES COMMUNES</u>			
253	<u>Autres</u>			
2531	Service commun de publications	18.000.-	15.030,36	2.969,64
2532	Service commun d'interprétation	59.452.-	55.782.-	3.670.-
	Total de l'article 253 :	77.452.-	70.812,36	6.639,64
	Total du chapitre XXV :	77.452.-	70.812,36	6.639,64
	TOTAL GENERAL :	231.285,42	206.854.-	24.431,42

## SITUATION FINANCIERE DU PARLEMENT EUROPEEN

à la fin de la période d'exécution du budget de l'exercice 1964 (31.12.1964)

en U.C.

ACTIF

Solde débiteur à la clôture de l'exercice 1963	-	
- Commission de la CEE	-	
- Commission de la CEEA	-	
- C.E.C.A.	-	
Dépenses administratives :	5.426.166,99	
- à la charge de la CEE	1.894.055,59	
- à la charge de la CEEA	1.766.055,70	
- à la charge de la CECA	1.766.055,70	
Solde créditeur à reporter à l'exercice 1965	560.731,64	
	<u>5.986.898,63</u>	
	=====	

PASSIF

Solde créditeur à la clôture de l'exercice 1963		666.108,62
- Commission de la CEE	236.937,21	
- Commission de la CEEA	236.937,21	
- C.E.C.A.	192.234,20	
Avances de trésorerie		5.083.672,61
- de la CEE	1.680.000,-	
- de la CEEA	1.680.000,-	
- de la CECA	1.723.672,61	
Recettes et pertes diverses		237.117,40
Solde débiteur à reporter à l'exercice 1965		-
		<u>5.986.898,63</u>
		=====

Situation des comptes de la C.E.C.A., de la Commission  
de la C.E.E. et de la Commission de la C.E.E.A.  
pour l'exercice 1964

en U.C.

<u>C.E.C.A.</u>			
<u>Débit</u>		<u>Crédit</u>	
Solde débiteur à la clôture de l'exercice précédent	-	Solde créditeur à la clôture de l'exercice précédent	192.234,20
Dépenses administratives à la charge de la CECA	1.766.055,70	Avances de trésorerie	1.723.672,61
Règlement en 1964 du solde créditeur de l'exercice 1963	-	Recettes diverses en faveur de la CECA	79.039,14
Solde créditeur à reporter à nouveau	228.890,25	Règlement en 1964 du solde débiteur de l'exercice 1963	-
	<hr/>	Solde débiteur à reporter à nouveau	<hr/>
	1.994.945,95		1.994.945,95
	=====		=====
<u>C.E.E.</u>			
Solde débiteur à la clôture de l'exercice précédent	-	Solde créditeur à la clôture de l'exercice précédent	236.937,21
Dépenses administratives à la charge de la CEE	1.894.055,59	Avances de trésorerie	1.680.000.-
Règlement en 1964 du solde créditeur de l'exercice 1963	-	Recettes diverses en faveur de la CEE	79.039,13
Solde créditeur à reporter à nouveau	101.920,75	Règlement en 1964 du solde débiteur de l'exercice 1963	-
	<hr/>	Solde débiteur à reporter à nouveau	<hr/>
	1.995.976,34		1.995.976,34
	=====		=====
<u>C.E.E.A.</u>			
Solde débiteur à la clôture de l'exercice précédent	-	Solde créditeur à la clôture de l'exercice précédent	236.937,21
Dépenses administratives à la charge de la CEEA	1.766.055,70	Avances de trésorerie	1.680.000.-
Règlement en 1964 du solde créditeur de l'exercice 1963	-	Recettes diverses en faveur de la CEEA	79.039,13
Solde créditeur à reporter à nouveau	229.920,64	Règlement en 1964 du solde débiteur de l'exercice 1963	-
	<hr/>	Solde débiteur à reporter à nouveau	<hr/>
	1.995.976,34		1.995.976,34
	=====		=====

## REPARTITION DES DEPENSES DE L'EXERCICE 1964

en U.C.

Postes	Intitulés	Montant global des dépenses	C.E.E.	C.E.E.A.	C.E.C.A.
	A. Dépenses administratives à charge des trois Communautés	5.298.167,10	1.766.055,70	1.766.055,70	1.766.055,70
	B. Dépenses administratives à charge de la C.E.E.	127.999,89	127.999,89		
	C. Dépenses administratives à charge de la CECA et de la CEEA		n é a n t		
		5.426.166,99	1.894.055,59	1.766.055,70	1.766.055,70

REPARTITION DES RECETTES ET PERTES DIVERSES

en U.C.

Comptes	Intitulé	Montant des recettes et pertes	C.E.E.	C.E.E.A.	C.E.C.A.
Art.	<u>RECETTES DIVERSES</u>				
20	1) Produit de l'impôt	120.397,93			
21	2) Contribution du Personnel au financement du régime de pension	88.678,62			
30	3) Intérêts bancaires	12.310,84			
31	4) Vente de publications et d'imprimés	11.802,44			
33	5) Recettes diverses	1.796,49			
40	6) Vente de mobilier et de matériel	2.131,08			
	<u>PERTES DIVERSES</u>				
	<u>PAR DIFFERENCE :</u>				
	Recettes (ou pertes) diverses à répartir entre les trois Communautés	237.117,40	79.039,13	79.039,13	79.039,14

PARLEMENT EUROPEENBILAN FINANCIER

en U.C.

<u>Intitulé</u>	<u>Actif</u>	<u>Passif</u>
<b>1. Disponibilités</b>		
Caisse d'Epargne, Luxbg.	220.829,90	
Sté. Gén. Als. Bque, Strasbg.	192.144,32	
Deutsche Bank, Düsseldorf	19.083,57	
Nederlandsche Bank, Amsterdam	25.444,51	
Banca Commerciale Italiana, Rome	8.736,82	
C.C.P., Luxembourg	4.606,44	
Créd. Ind. Als. Lor., Luxbg.	364.500,04	
Saarländische Kreditbank	110.661,93	
Caisse F.B.	6.393,54	
" F.F.	6.168,53	
" D.M.	649,19	
" Lires	2.753,19	
" Florins	3.085,44	
" Dollars U.S.A.	<u>2.363.-</u>	
	967.420,42	
<b>2. Actifs divers</b>		
a) <u>Débiteurs</u>		
1) Agents	1.560,45	
2) Div. déléгат. auprès du PE	6.988,27	
3) Div. institut. europ.	7.168,54	
4) Divers	4.020,49	
b) Frais payés d'avance	428,63	
c) Avances à régulariser	31.935,25	
d) Régies et cautions	3.175,48	
e) Avances s/alloc. de départ	16.214,78	
f) Frais confér. Dakar à répartir sur les Etats associés	<u>25.379,93</u>	
	96.871,82	
<b>3. Soldes des comptes des trois communautés</b>		
1. C.E.E.	101.920,75	
2. C.E.E.A.	229.920,64	
3. C.E.C.A.	228.890,25	
		560.731,64
<b>4. Fonds de la Caisse Autonome de Maladie</b>	570,10	
<b>5. Fonds de Pension et de Prévoyance du Personnel</b>		441.856,03
<b>6. Passifs divers</b>		
a) <u>Créanciers</u>		
1. Agents	5.674,66	
2. Créanciers extérieurs	19.039,29	
3. Créanciers divers	7.894,30	
4. Divers à régulariser	647,35	
5. Retenues à transférer	<u>3.720,45</u>	
		36.976,05
b) Provisions versées par 13 Parlem. afric. et malgache pour le financ. des confér. et commis. paritaires de l'association (C.F.A. 6.243.500)		25.298,62
<b>Totaux :</b>	<u>1.064.862,34</u>	<u>1.064.862,34</u>



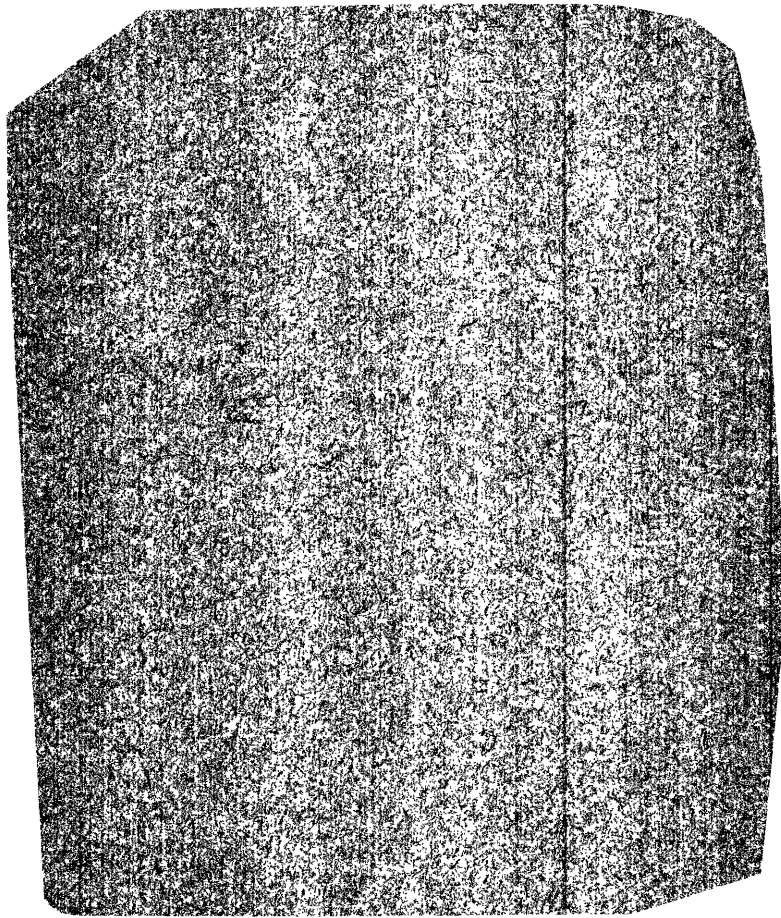

pour l'exercice 1964

R E C E T T E S

U.C.

art.	Nature des recettes	Prévision des recettes de l'exercice 1964	Droits constatés de l'exercice 1964	Droits reportés de l'exercice 1963	Recouvrements effectués	Sommes restant à recouvrer à la date du 31.12.1964
	(1)	(2)	(3)	(4)	(5)	(6)
20	<u>Produit de l'impôt</u>					
	a) Conseil	139.200,-	119.674,68	-	119.674,68	-
	b) Comité économique et social	20.000,-	21.968,34	-	21.968,34	-
	c) Commission de contrôle	8.000,-	8.043,60	-	8.043,60	-
	Total de l'article 20	167.200,-	149.686,62	-	149.686,62	-
21	<u>Contribution du personnel au financement du régime de pension</u>					
	a) Conseil	116.100,-	92.033,78	-	92.033,78	-
	b) Comité économique et social	20.000,-	18.099,32	-	18.099,32	-
	c) Commission de contrôle	4.300,-	3.706,02	-	3.706,02	-
	Total de l'article 21	140.400,-	113.839,12	-	113.839,12	-
30	<u>Intérêts bancaires</u>					
	a) Conseil	3.000,-	5.280,88	-	5.280,88	-
	b) Comité économique et social	-	4.248,06	-	4.248,06	-
	c) Commission de contrôle	50,-	15,30	-	15,30	-
	Total de l'article 30	3.050,-	9.544,24	-	9.544,24	-
31	<u>Vente de publications et d'imprimés</u>					
	a) Conseil	3.000,-	16.396,28	-	16.396,28	-
	b) Comité économique et social	-	624,14	-	624,14	-
	c) Commission de contrôle	-	-	-	-	-
	Total de l'article 31	3.000,-	17.020,42	-	17.020,42	-
32	<u>Produits de location</u>					
	a) Conseil	-	-	-	-	-
	b) Comité économique et social	600,-	950,-	-	860,-	90,-
	c) Commission de contrôle	-	-	-	-	-
	Total de l'article 32	600,-	950,-	-	860,-	90,-

Tableau C

	(1)	(2)	(3)	(4)	(5)	(6)
33	<u>Recettes diverses</u>					
	a) Conseil	3.000,-	12.084,20	-	12.084,20	-
	b) Comité économique et social	200,-	83.533,42	-	83.533,42	-
	c) Commission de contrôle	-	-	-	-	-
	Total de l'article 33	3.200,-	95.617,62	-	95.617,62	-
40	<u>Vente de mobilier et de matériel</u>					
	a) Conseil	1.350,-	3.066,-	-	3.066,-	-
	b) Comité économique et social	400,-	318,-	-	318,-	-
	c) Commission de contrôle	-	-	-	-	-
	Total de l'article 40	1.750,-	3.384,-	-	3.384,-	-
	TOTAL GENERAL	319.200,-	390.042,02	-	389.952,02	90,-
	=====					

pour l'exercice 1964

1ère partie : Evolution des crédits de l'exercice 1964

Chap.	Art.	Poste	Intitulés budgétaires	Crédits initiaux	Modifications intervenues		Crédits définitifs de l'exercice 1964
					par voie de crédits supplémentaires	par virements de crédits au cours de l'exercice 1964	
	(1)		(2)	(3)	(4)	(5)	(6)
II			<u>PERSONNEL</u>				
	20		<u>Fonctionnaires et agents temporaires occupant un emploi prévu au tableau des effectifs</u>				
		201	Traitements de base	2.285.000	-	./.. 259.000	2.026.000
		202	Allocations familiales	183.000	-	./.. 12.000	171.000
		203	Indemnités de dépaysement	320.000	-	./.. 53.000	267.000
		204	Contribution au fonds de pension de la C.E.C.A.	55.000	-	-	55.000
		205	Application du coefficient correcteur	53.000	-	+ 99.000	152.000
			Total de l'article 20	2.896.000	-	./.. 225.000	2.671.000
	20 bis		<u>Indemnités compensatrices</u>	2.500	-	-	2.500
	21		<u>Pensions</u>				
		211	Allocation de départ	60.000	-	-	60.000
		212	Pensions	20.000	-	-	20.000
			Total de l'article 21	80.000	-	-	80.000
	22		<u>Couverture des risques de maladie et d'accident</u>				
		221	Couverture des risques de maladie	50.300	-	-	50.300
		222	Couverture des risques d'accident	13.700	-	-	13.700
			Total de l'article 22	64.000	-	-	64.000
	23		<u>Allocations et indemnités diverses</u>				
		231	Allocations à la naissance et en cas de décès	7.000	-	./.. 600	6.400
		232	Frais de voyage à l'occasion du congé annuel	15.000	-	+ 600	15.600
			Total de l'article 23	22.000	-	-	22.000

Tableau D

U.C.

	(1)	(2)	(3)	(4)	(5)	(6)
II		<u>PERSONNEL</u> (suite)				
	24	<u>Autres agents</u> (auxiliaires, agents locaux, conseillers spéciaux)	180.000	-	+ 120.000	300.000
	25	<u>Heures supplémentaires</u>	30.000	-	+ 25.000	55.000
		TOTAL DU CHAPITRE II	3.274.500	-	./ 80.000	3.194.500
III		<u>INDEMNITES ET FRAIS RELATIFS A L'ENTREE EN FONCTIONS, A LA CESSATION DES FONCTIONS ET AUX MUTATIONS</u>				
	30	<u>Frais de voyage</u>				
	302	Personnel	2.000	-	-	2.000
	31	<u>Indemnités d'installation, de réinstallation et de mutation</u>				
	312	Personnel	49.800	-	-	49.800
	32	<u>Frais de déménagement</u>				
	322	Personnel	40.000	-	-	40.000
	33	<u>Indemnités journalières temporaires</u>				
	332	Personnel	118.000	-	-	118.000
	34	<u>Indemnités en cas de mise en disponibilité, de retrait d'emploi et de licenciement</u>	2.000	-	-	2.000
		TOTAL DU CHAPITRE III	211.800	-	-	211.800
		TOTAL DU TITRE I	3.486.300	-	./ 80.000	3.406.300

Tableau D

	(1)	(2)	(3)	(4)	(5)	U.C.	(6)
IV		<u>IMMEUBLES :</u>					
	40	<u>Loyers</u>	277.000	-	./.	1.000	276.000
	41	<u>Assurances</u>	4.000	-		-	4.000
	42	<u>Eau, gaz, électricité, chauffage</u>	33.000	-	./.	7.000	26.000
	43	<u>Nettoyage et entretien</u>	67.000	-	./.	4.000	63.000
	44	<u>Aménagement des locaux</u>	15.000	-	./.	3.000	12.000
	45	<u>Autres dépenses courantes</u>	9.000	-		-	9.000
		TOTAL DU CHAPITRE IV	405.000	-	./.	15.000	390.000
V		<u>MOBILIER, MATERIEL, INSTALLATIONS TECHNIQUES :</u> <u>ENTRETIEN ET RENOUVELLEMENT</u>					
	50	<u>Machines de bureau : renouvellement</u>	2.800	-	./.	540	2.260
	51	<u>Mobilier : renouvellement</u>	1.000	-	./.	860	140
	52	<u>Matériel et installations techniques : renouvellement</u>	13.000	-	+	4.400	17.400
	53	<u>Matériel de transport : renouvellement</u>	-	-		-	-
	54	<u>Locations :</u>					
	541	<u>Machines de bureau</u>	500	-	./.	300	200
	542	<u>Mobilier</u>	400	-	./.	200	200
	543	<u>Matériel et installations techniques</u>	2.000	-	+	700	2.700
	544	<u>Matériel de transport</u>	800	-	./.	200	600
		Total de l'article 54	3.700	-		-	3.700

U.S.

	(1)	(2)	(3)	(4)	(5)	(6)
V		<u>MOBILIER, MATERIEL, INSTALLATIONS TECHNIQUES :</u> <u>ENTRETIEN ET RENOUVELLEMENT (suite)</u>				
	55	<u>Entretien, utilisation et réparation</u>				
	551	Machines de bureau	7.200	-	./.	400
	552	Mobilier	1.000	-	+	400
	553	Matériel et installations techniques	12.000	-	-	12.000
	554	Matériel de transport	4.800	-	-	4.800
		Total de l'article 55	25.000	-	-	25.000
		TOTAL DU CHAPITRE V	45.500	-	+	3.000
VI		<u>DEFENSES COURANTES DE FONCTIONNEMENT</u>				
	60	<u>Papeterie et fournitures</u>				
	601	Papeterie et fournitures	106.000	-	./.	1.600
	602	Abonnements, journaux, périodiques	6.500	-	+	180
	603	Frais de bibliothèque	7.500	-	./.	180
		Total de l'article 60	120.000	-	./.	1.600
	61	<u>Affranchissement, télécommunications</u> <u>et frais de port</u>				
	611	Affranchissement et frais de port	34.000	-	+	4.000
	612	Téléphone, télégraphe, telex	62.000	-	-	62.000
		Total de l'article 61	96.000	-	+	4.000

Tableau D

U.C.

	(1)	(2)	(3)	(4)	(5)	(6)
VI		<u>DEPENSES COURANTES DE FONCTIONNEMENT (suite)</u>				
	62	<u>Dépenses diverses de fonctionnement</u>				
	621	Frais divers de recrutement du personnel	6.500	-	+ 4.800	11.300
	622	Frais bancaires	1.000	-	./.	300
	623	Frais de justice	p.m.	-	-	p.m.
	624	Travaux de traduction, de dactylographie et autres travaux analogues à confier à l'extérieur	4.000	-	+ 100	4.100
	625	Tenues de service	5.000	-	-	5.000
	626	Frais divers de réunions internes	4.000	-	+ 800	4.800
	627	Déménagement de services	5.000	-	+ 1.200	6.200
	628	Cours de langues	1.000	-	-	1.000
	629	Menues dépenses	1.000	-	-	1.000
		Total de l'article 62	27.500	-	+ 6.600	34.100
		TOTAL DU CHAPITRE VI	243.500	-	+ 9.000	252.500
VII		<u>DEPENSES DE REPRESENTATION ET POUR RECEPTIONS</u>				
	70	Frais de représentation et de réception	19.000	-	./.	2.000
		TOTAL DU CHAPITRE VII	19.000	-	./.	2.000
VIII		<u>DEPENSES RELATIVES AUX MISSIONS ET AUX DEPLACEMENTS</u>				
	80	<u>Frais de mission et de déplacement</u>				
	802	Personnel	96.000	-	./.	6.000
	803	Indemnités forfaitaires de déplacement	10.560	-	-	10.560
	804	Equipements spéciaux pour missions	-	-	-	-
		Total de l'article 80	106.560	-	./.	6.000
		TOTAL DU CHAPITRE VIII	106.560	-	./.	6.000



Tableau D

				U.C.			
(1)	(2)	(3)	(4)	(5)	(6)		
IX		<u>FRAIS DE REUNIONS, CONVOCATIONS, STAGES</u>					
90		<u>Frais de voyage et de séjour pour réunions et convocations en général - Comités</u>					
901	Réunions et convocations du Conseil de la C.E.C.A.	120.000	-	+ 40.000	160.000		
902	Réunions et convocations du Conseil de la C.E.E. et de la C.E.E.A.	225.000	-	+ 55.000	280.000		
	Total de l'article 90	345.000	-	+ 95.000	440.000		
92	<u>Stages</u>	-	-	-	-		
93	<u>Honoraires d'experts, frais de recherches, d'études et d'enquêtes</u>	2.000	-	-	2.000		
	TOTAL DU CHAPITRE IX	347.000	-	+ 95.000	442.000		
X		<u>DEPENSES DE PUBLICATIONS ET DE VULGARISATION</u>					
100	<u>Publications</u>	20.000	-	-	20.000		
101	<u>Journal Officiel</u>	130.000	-	-	130.000		
102	<u>Dépenses de vulgarisation</u>	-	-	-	-		
	TOTAL DU CHAPITRE X	150.000	-	-	150.000		
XI		<u>DEPENSES DE SERVICE SOCIAL</u>					
110	<u>Secours extraordinaires</u>	3.660	-	-	3.660		
111	<u>Foyers et cercles de personnel</u>	2.300	-	-	2.300		
112	<u>Mess et cantines</u>	1.140	-	+ 1.000	2.140		
113	<u>Dispensaires</u>	5.800	-	-	5.800		
114	<u>Autres interventions</u>	2.300	-	-	2.300		
114bis	<u>Club européen</u>	16.000	-	-	16.000		
	TOTAL DU CHAPITRE XI	31.200	-	+ 1.000	32.200		

	(1)	(2)	(3)	(4)	(5)	U.C. (6)
XII		<u>DEPENSES DE PREMIERE INSTALLATION ET D'EQUIPEMENT</u>				
	120	<u>Machines de bureau</u>	15.000	-	+ 2.100	17.100
	121	<u>Mobilier</u>	24.720	-	+ 5.000	29.720
	122	<u>Matériel et installations techniques</u>	16.160	-	+ 7.900	24.060
		TOTAL DU CHAPITRE XII	55.880	-	+ 15.000	70.880
XVIII		<u>DEPENSES NON SPECIALEMENT PREVUES</u>				
	180	<u>Dépenses non spécialement prévues</u>	20.000	-	./ 20.000	-
		TOTAL DU CHAPITRE XVIII	20.000	-	./ 20.000	-
		TOTAL DU TITRE II	1.423.640	-	+ 80.000	1.503.640
XIX		<u>COMITE ECONOMIQUE ET SOCIAL</u>				
		Comité économique et social	998.020	-	-	998.020
		TOTAL DU CHAPITRE XIX	998.020	-	-	998.020
XX		<u>COMMISSION DE CONTROLE</u>				
		Commission de contrôle	152.000	-	-	152.000
		TOTAL DU CHAPITRE XX	152.000	-	-	152.000

				U.C.			
	(1)	(2)	(3)	(4)	(5)	(6)	
XXV		<u>AUTRES DEFENSES COMMUNES</u>					
	253	<u>Participation des Conseils aux dépenses des services d'autres institutions</u>					
	2531	Service des interprètes de la Commission de la C.E.E. et de la Haute Autorité de la C.E.C.A.	350.000	-	-	350.000	
	2532	Atelier de mécanographie de la C.E.E.	p.m.	-	-	p.m.	
		Total de l'article 253	350.000	-	-	350.000	
		TOTAL DU CHAPITRE XXV	350.000	-	-	350.000	
XXVI		<u>COMMISSAIRE AUX COMPTES DE LA C.E.C.A.</u>					
		Commissaire aux comptes de la C.E.C.A.	62.000	-	-	62.000	
		TOTAL DU CHAPITRE XXVI	62.000	-	-	62.000	
		<u>TOTAL DU TITRE III</u>	1.562.020	-	-	1.562.020	
		<u>TOTAL GENERAL</u>	6.471.960	-	-	6.471.960	

SECTION II : CONSEILS

1ère partie : Utilisation des crédits propres à l'exercice 1964

U.C.

Chap.	Art.	Poste	Intitulés budgétaires	Crédits globaux	Engagements contractés au 31.12.1964	Paiements effectués au 31.12.1964	Sommes restant à payer à la clôture de l'exercice 1964	Crédits			
								reportés de droit art. 6a) du Règl. Fin.	reportés en appl. de l'art. 6b) du Règ. Fi. (Marl'art. 6b) conc. après le 30.11.64	disponibles reportés en appl. de l'art. 6b) du Règlement Financier	disponibles à annuler
(1)	(1)	(1)	(2)	(3)	(4)	(5)	(6)	(7)	(8)	(9)	(10)
II			<u>PERSONNEL</u>								
	20		<u>Fonctionnaires et agents temporaires occupant un emploi prévu au tableau des effectifs</u>								
		201	Traitements de base	2.026.000,-	1.802.870,38	1.802.870,38	-	-	-	-	223.129,62
		202	Allocations familiales	171.000,-	159.811,92	159.811,92	-	-	-	-	11.188,08
		203	Indemnités de dépaysement	267.000,-	233.746,84	233.746,84	-	-	-	-	33.253,16
		204	Contribution au fonds de pension de la C.E.C.A.	55.000,-	43.040,72	43.040,72	-	-	-	-	11.959,28
		205	Application du coefficient correcteur	152.000,-	145.319,24	145.319,24	-	-	-	-	6.680,76
			Total de l'article 20	2.671.000,-	2.384.789,10	2.384.789,10	-	-	-	-	286.210,90
	20 bis		<u>Indemnités compensatrices</u>	2.500,-	1.550,36	1.550,36	-	-	-	-	949,64
	21		<u>Pensions</u>								
		211	Allocation de départ	60.000,-	37.707,88	37.707,88	-	-	-	-	22.292,12
		212	Pensions	20.000,-	8.084,58	8.084,58	-	-	-	-	11.915,42
			Total de l'article 21	80.000,-	45.792,46	45.792,46	-	-	-	-	34.207,54
	22		<u>Couverture des risques de maladie et d'accident</u>								
		221	Couverture des risques de maladie	50.300,-	29.870,66	29.870,66	-	-	-	-	20.429,34
		222	Couverture des risques d'accident	13.700,-	10.853,02	10.853,02	-	-	-	-	2.846,98
			Total de l'article 22	64.000,-	40.723,68	40.723,68	-	-	-	-	23.276,32
	23		<u>Allocations et indemnités diverses</u>								
		231	Allocations à la naissance et en cas de décès	6.400,-	4.180,-	4.180,-	-	-	-	-	2.220,-
		232	Frais de voyage à l'occasion du congé annuel	15.600,-	15.474,16	15.474,16	-	-	-	-	125,84
			Total de l'article 23	22.000,-	19.654,16	19.654,16	-	-	-	-	2.345,84

U.C.

	(1)	(2)	(3)	(4)	(5)	(6)	(7)	(8)	(9)	(10)
II		<u>PERSONNEL (suite)</u>								
	24	<u>Autres agents (auxiliaires, agents locaux, conseillers spéciaux)</u>	300.000,-	150.425,26	150.425,26	-	-	-	-	149.574,74
	25	<u>Heures supplémentaires</u>	55.000,-	51.514,30	51.514,30	-	-	-	-	3.485,70
		TOTAL DU CHAPITRE II	3.194.500,-	2.694.449,32	2.694.449,32	-	-	-	-	500.050,68
III		<u>INDEMNITES ET FRAIS RELATIFS A L'ENTREE EN FONCTIONS, A LA CESSATION DES FONCTIONS ET AUX MUTATIONS</u>								
III	30	<u>Frais de voyage</u>								
	302	Personnel	2.000,-	1.967,22	1.967,22	-	-	-	-	32,78
	31	<u>Indemnités d'installation, de réinstallation et de mutation</u>								
	312	Personnel	49.800,-	-	-	-	-	-	16.000,-	33.800,-
	32	<u>Frais de déménagement</u>								
	322	Personnel	40.000,-	-	-	-	-	-	18.000,-	22.000,-
	33	<u>Indemnités journalières temporaires</u>								
	332	Personnel	118.000,-	87.069,56	87.069,56	-	-	-	17.000,-	13.930,44
	34	<u>Indemnités en cas de mise en disponibilité, de retrait d'emploi et de licenciement</u>								
			2.000,-	884,-	884,-	-	-	-	-	1.116,-
		TOTAL DU CHAPITRE III	211.800,-	89.920,78	89.920,78	-	-	-	51.000,-	70.879,22
		TOTAL DU TITRE I	3.406.300,-	2.784.370,10	2.784.370,10	-	-	-	51.000,-	570.929,90

	(1)	(2)	(3)	(4)	(5)	(6)	(7)	(8)	(9)	(10)
IV		<u>IMMEUBLES :</u>								
	40	<u>Loyers</u>	276.000,-	270.124,28	232.549,28	37.575,-	37.575,-	-	-	5.875,72
	41	<u>Assurances</u>	4.000,-	2.249,42	2.249,42	-	-	-	-	1.750,58
	42	<u>Eau, gaz, électricité, chauffage</u>	26.000,-	16.636,98	8.636,98	8.000,-	8.000,-	-	-	9.363,02
	43	<u>Nettoyage et entretien</u>	63.000,-	52.420,14	47.479,60	4.940,54	4.940,54	-	-	10.579,86
	44	<u>aménagement des locaux</u>	12.000,-	11.208,52	6.636,62	4.571,90	4.571,90	-	-	791,48
	45	<u>Autres dépenses courantes</u>	9.000,-	8.068,92	7.408,92	660,-	660,-	-	-	931,08
		TOTAL DU CHAPITRE IV	390.000,-	360.708,26	304.960,82	55.747,44	55.747,44	-	-	29.291,74
V		<u>MOBILIER, MATERIEL, INSTALLATIONS TECHNIQUES : ENTRETIEN ET RENOUVEL- LEMENT</u>								
	50	<u>Machines de bureau : renouvellement</u>	2.260,-	2.240,40	2.240,40	-	-	-	-	19,60
	51	<u>Mobilier : renouvellement</u>	140,-	130,10	130,10	-	-	-	-	9,90
	52	<u>Matériel et installations techniques : renouvellement</u>	17.400,-	17.377,-	12.111,-	5.266,-	5.266,-	-	-	23,-
	53	<u>Matériel de transport : renouvellement</u>	-	-	-	-	-	-	-	-
	54	<u>Locations :</u>								
	541	<u>machines de bureau</u>	200,-	-	-	-	-	-	-	200,-
	542	<u>Mobilier</u>	200,-	84,66	84,66	-	-	-	-	115,34
	543	<u>Matériel et installations techniques</u>	2.700,-	2.406,12	2.406,12	-	-	-	-	293,88
	544	<u>Matériel de transport</u>	600,-	478,94	478,94	-	-	-	-	121,06
		Total de l'article 54	3.700,-	2.969,72	2.969,72	-	-	-	-	730,28

Tableau E 1

U.S.

	(1)	(2)	(3)	(4)	(5)	(6)	(7)	(8)	(9)	(10)
V		<u>MOBILIER, MATERIEL; INSTALLATIONS TECHNIQUES : ENTRETIEN ET RENOUVEL- LEMENT (suite)</u>								
	55	<u>Entretien, utilisation et réparation</u>								
	551	Machines de bureau	6.800,-	4.287,88	3.587,88	700,-	700,-	-	-	2.512,12
	552	Mobilier	1.400,-	788,02	788,02	-	-	-	-	611,98
	553	Matériel et installations techniques	12.000,-	11.429,22	10.907,58	521,64	521,64	-	-	570,78
	554	Matériel de transport	4.800,-	4.276,76	4.248,64	28,12	28,12	-	-	523,24
		Total de l'article 55	25.000,-	20.781,88	19.532,12	1.249,76	1.249,76	-	-	4.218,12
		TOTAL DU CHAPITRE V	48.500,-	43.499,10	36.983,34	6.515,76	6.515,76	-	-	5.000,90
VI		<u>DEPENSES COURANTES DE FONCTIONNEMENT</u>								
	60	<u>Papeterie et fournitures</u>								
	601	Papeterie et fournitures	104.400,-	103.024,54	77.807,78	25.216,76	25.216,76	-	-	1.375,46
	602	Abonnements, journaux, périodiques	6.680,-	6.650,62	6.650,62	-	-	-	-	29,38
	603	Frais de bibliothèque	7.320,-	7.276,28	7.276,28	-	-	-	-	43,72
		Total de l'article 60	118.400,-	116.951,44	91.734,68	25.216,76	25.216,76	-	-	1.448,56
	61	<u>Affranchissement, télécommunications et frais de port</u>								
	611	Affranchissement et frais de port	38.000,-	36.225,78	34.936,74	1.289,04	1.289,04	-	-	1.774,22
	612	Téléphone, télégraphe, telex	62.000,-	61.932,94	42.734,38	19.198,56	19.198,56	-	-	67,06
		Total de l'article 61	100.000,-	98.158,72	77.671,12	20.487,60	20.487,60	-	-	1.841,28

Tableau E 1

		U.C.								
(1)	(2)	(3)	(4)	(5)	(6)	(7)	(8)	(9)	(10)	
VI	<u>DEFENSES COURANTES DE FONCTIONNEMENT</u> (suite)									
62	<u>Dépenses diverses de fonctionnement</u>									
621	Frais divers de recrutement du personnel	11.300,-	10.762,58	10.762,58	-	-	-	-	537,42	
622	Frais bancaires	700,-	225,40	225,40	-	-	-	-	474,60	
623	Frais de justice	p.m.	-	-	-	-	-	-	-	
624	Travaux de traduction, de dactylographie et autres travaux analogues à confier à l'extérieur	4.100,-	3.856,10	3.856,10	-	-	-	-	243,90	
625	Tenues de service	5.000,-	4.891,24	3.600,22	1.291,02	1.291,02	-	-	108,76	
626	Frais divers de réunions internes	4.800,-	4.592,32	4.541,32	51,-	51,-	-	-	207,68	
627	Déménagement de services	6.200,-	5.920,46	5.920,46	-	-	-	-	279,54	
628	Cours de langues	1.000,-	1.000,-	1.000,-	-	-	-	-	-	
629	Ménues dépenses	1.000,-	803,58	803,58	-	-	-	-	196,42	
	Total de l'article 62	34.100,-	32.051,68	30.709,66	1.342,02	1.342,02	-	-	2.048,32	
	TOTAL DU CHAPITRE VI	252.500,-	247.161,84	200.115,46	47.046,38	47.046,38	-	-	5.338,16	
VII	<u>DEPENSES DE REPRESENTATION ET POUR RECEPTIONS</u>									
70	Frais de représentation et de réception	17.000,-	11.425,48	11.425,48	-	-	-	-	5.574,52	
	TOTAL DU CHAPITRE VII	17.000,-	11.425,48	11.425,48	-	-	-	-	5.574,52	
VIII	<u>DEFENSES RELATIVES AUX MISSIONS ET AUX DEPLACEMENTS</u>									
80	<u>Frais de mission et de déplacement</u>									
802	Personnel	90.000,-	69.341,98	69.341,98	-	-	-	-	20.658,02	
803	Indemnités forfaitaires de déplacement	10.560,-	9.960,-	9.960,-	-	-	-	-	600,-	
804	Equipements spéciaux pour missions	-	-	-	-	-	-	-	-	
	Total de l'article 80	100.560,-	79.301,98	79.301,98	-	-	-	-	21.258,02	
	TOTAL DU CHAPITRE VIII	100.560,-	79.301,98	79.301,98	-	-	-	-	21.258,02	



U.C.

	(1)	(2)	(3)	(4)	(5)	(6)	(7)	(8)	(9)	(10)
IX		<u>FRAIS DE REUNIONS, CONVOCATIONS, STAGES</u>								
	90	<u>Frais de voyage et de séjour pour réunions et convocations en général - Comités</u>								
	901	Réunions et convocations du Conseil de la C.E.C.A.	160.000,-	136.818,04	136.818,04	-	-	-	-	23.181,96
	902	Réunions et convocations du Conseil de la C.E.E. et de la C.E.E.A.	280.000,-	270.399,10	270.399,10	-	-	-	-	9.600,90
		Total de l'article 90	440.000,-	407.217,14	407.217,14	-	-	-	-	32.782,86
	92	<u>Stages</u>	-	-	-	-	-	-	-	-
	93	<u>Honoraires d'experts, frais de recherches, d'études et d'enquêtes</u>	2.000,-	167,36	167,36	-	-	-	-	1.832,64
		TOTAL DU CHAPITRE IX	442.000,-	407.384,50	407.384,50	-	-	-	-	34.615,50
X		<u>DEPENSES DE PUBLICATIONS ET DE VULGARISATION</u>								
	100	<u>Publications</u>	20.000,-	19.737,60	7.450,12	12.287,48	12.287,48	-	-	262,40
	101	<u>Journal Officiel</u>	130.000,-	130.000,-	70.649,36	59.350,64	59.350,64	-	-	-
	102	<u>Dépenses de vulgarisation</u>	-	-	-	-	-	-	-	-
		TOTAL DU CHAPITRE X	150.000,-	149.737,60	78.099,48	71.638,12	71.638,12	-	-	262,40
XI		<u>DEPENSES DE SERVICE SOCIAL</u>								
	110	<u>Secours extraordinaires</u>	3.660,-	1.370,60	1.370,60	-	-	-	-	2.289,40
	111	<u>Foyers et cercles de personnel</u>	2.300,-	2.300,-	2.300,-	-	-	-	-	-
	112	<u>Mess et cantines</u>	2.140,-	2.084,86	1.287,56	797,30	797,30	-	-	55,14
	113	<u>Dispensaires</u>	5.800,-	5.219,54	4.916,54	303,-	303,-	-	-	580,46
	114	<u>Autres interventions</u>	2.300,-	1.982,78	1.982,78	-	-	-	-	317,22
	114bis	<u>Club européen</u>	16.000,-	16.000,-	16.000,-	-	-	-	-	-
		TOTAL DU CHAPITRE XI	32.200,-	28.957,78	27.857,48	1.100,30	1.100,30	-	-	3.242,22

U.C.

	(1)	(2)	(3)	(4)	(5)	(6)	(7)	(8)	(9)	(10)
XII		<u>DEPENSES DE PREMIERE INSTALLATION ET D'EQUIPEMENT</u>								
	120	<u>Machines de bureau</u>	17.100,-	16.992,22	16.992,22	-	-	-	-	107,78
	121	<u>Mobilier</u>	29.720,-	29.560,08	28.856,08	704,-	704,-	-	-	159,92
	122	<u>Matériel et installations techniques</u>	24.060,-	23.433,90	17.609,20	5.824,70	5.824,70	-	-	626,10
		TOTAL DU CHAPITRE XII	70.880,-	69.986,20	63.457,50	6.528,70	6.528,70	-	-	893,80
XVIII		<u>DEPENSES NON SPECIALEMENT PREVUES</u>								
	180	Dépenses non spécialement prévues	-	-	-	-	-	-	-	-
		TOTAL DU CHAPITRE XVIII	-	-	-	-	-	-	-	-
		TOTAL DU TITRE II	1.503.640,-	1.398.162,74	1.209.586,04	188.576,70	188.576,70	-	-	105.477,26
XIX		<u>COMITE ECONOMIQUE ET SOCIAL</u>								
		Comité économique et social	998.020,-	897.046,48	892.679,36	4.367,12	4.367,12	-	47.400,-	53.573,52
		TOTAL DU CHAPITRE XIX	998.020,-	897.046,48	892.679,36	4.367,12	4.367,12	-	47.400,-	53.573,52
XX		<u>COMMISSION DE CONTROLE</u>								
		Commission de contrôle	152.000,-	127.184,54	127.184,54	-	-	-	-	24.815,46
		TOTAL DU CHAPITRE XX	152.000,-	127.184,54	127.184,54	-	-	-	-	24.815,46

U.C.

	(1)	(2)	(3)	(4)	(5)	(6)	(7)	(8)	(9)	(10)
XXV		<u>AUTRES DEPENSES COMMUNES</u>								
	253	<u>Participation des Conseils aux dépenses des services d'autres institutions</u>								
	2531	Service des interprètes de la Commission de la C.E.E. et de la Haute Autorité de la C.E.C.A.	350.000,-	319.332,-	276.932,-	42.400,-	42.400,-	-	-	30.668,-
	2532	Atelier de mécanographie de la C.E.E. p.m.	-	-	-	-	-	-	-	-
		Total de l'article 253	350.000,-	319.332,-	276.932,-	42.400,-	42.400,-	-	-	30.668,-
		TOTAL DU CHAPITRE XXV	350.000,-	319.332,-	276.932,-	42.400,-	42.400,-	-	-	30.668,-
XXVI		<u>COMMISSAIRE AUX COMPTES DE LA C.E.C.A.</u>								
		Commissaire aux comptes de la C.E.C.A.	62.000,-	61.567,72	61.567,72	-	-	-	-	432,28
		TOTAL DU CHAPITRE XXVI	62.000,-	61.567,72	61.567,72	-	-	-	-	432,28
		TOTAL DU TITRE III	1.562.020,-	1.405.170,74	1.358.363,62	46.767,12	46.767,12	-	47.400,-	109.489,26
		TOTAL GENERAL	6.471.960,-	5.587.663,58	5.352.319,76	235.343,82	235.343,82	-	98.400,-	785.896,42

SECTION II : CONSEILS

2ème partie : Utilisation des crédits reportés de l'exercice 1963

U.C.

Chap.	Art.	Poste	Intitulés budgétaires	Crédits reportés de l'exercice 1963	Paiements comptabilisés au 31.12.1964	Crédits inutilisés à annuler par appli- cation de l'art. 202 du Traité
	(1)		(2)	(3)	(4)	(5)
III			<u>INDEMNITES ET FRAIS RELATIFS A L'ENTREE EN FONCTIONS, A LA CESSATION DES FONCTIONS ET AUX MUTATIONS</u>			
	31		<u>Indemnités d'installation, de réinstallation et de mutation</u>			
		312	Personnel	20.000.-	16.429,18	3.570,82
	32		<u>Frais de déménagement</u>			
		322	Personnel	30.000.-	15.646,96	14.353,04
	33		<u>Indemnités journalières temporaires</u>			
		332	Personnel	5.400.-	5.400.-	-
			TOTAL DU CHAPITRE III	55.400.-	37.476,14	17.923,86
			TOTAL DU TITRE I	55.400.-	37.476,14	17.923,86
IV			<u>IMMEUBLES</u>			
	42		<u>Eau, gaz, électricité, chauffage</u>	8.300.-	6.588,24	1.711,76
	43		<u>Nettoyage et entretien</u>	7.147,90	7.112,40	35,50
	44		<u>Aménagement des locaux</u>	1.219,80	1.177,72	42,08
	45		<u>Autres dépenses courantes</u>	408,64	408,64	-
			TOTAL DU CHAPITRE IV	17.076,34	15.287,-	1.789,34
V			<u>MOBILIER, MATERIEL, INSTALLATIONS TECHNIQUES : ENTRETIEN ET RENOUVELLEMENT</u>			
	52		<u>Matériel et installations techniques : renouvellement</u>	4.006,36	4.005,36	1.-

U.C.

(1)		(2)	(3)	(4)	(5)
V		<u>MOBILIER, MATERIEL, INSTALLATIONS TECHNIQUES : ENTRETIEN ET RENOUELEMENT (suite)</u>			
	55	<u>Entretien, utilisation et réparation</u>			
	551	Machines de bureau	85,80	85,80	-
	553	Matériel et installations techniques	653,30	653,30	-
		Total de l'article 55	739,10	739,10	-
		TOTAL DU CHAPITRE V	4.745,46	4.744,46	1.-
VI		<u>DEPENSES COURANTES DE FONCTIONNEMENT</u>			
	60	<u>Papeterie et fournitures</u>			
	601	Papeterie et fournitures	2.160,02	2.156,44	3,58
	603	Frais de bibliothèque	16,24	16,24	-
		Total de l'article 60	2.176,26	2.172,68	3,58
	61	<u>Affranchissement, télécommunications et frais de port</u>			
	611	Affranchissement et frais de port	1.447,64	1.347,64	100,-
	612	Téléphone, télégraphe, télex	18.113,94	15.841,42	2.272,52
		Total de l'article 61	19.561,58	17.189,06	2.372,52
	62	<u>Dépenses diverses de fonctionnement</u>			
	621	Frais divers de recrutement du personnel	1.313,48	1.313,48	-
	624	Travaux de traduction, de dactylographie et autres travaux analogues à confier à l'extérieur	373,50	373,50	-
	625	Tenues de service	264,70	257,70	7.-
	626	Frais divers de réunions internes	49,48	49,48	-
	627	Déménagement de services	702,04	702,04	-
		Total de l'article 62	2.703,20	2.696,20	7.-
		TOTAL DU CHAPITRE VI	24.441,04	22.057,94	2.383,10

U.C.

	(1)	(2)	(3)	(4)	(5)
VIII		<u>DEPENSES RELATIVES AUX MISSIONS ET AUX DEPLACEMENTS</u>			
	80	<u>Frais de mission et de déplacement</u>			
	802	Personnel	2.994,08	2.994,08	-
		TOTAL DU CHAPITRE VIII	2.994,08	2.994,08	-
IX		<u>FRAIS DE REUNIONS, CONVOCATIONS, STAGES</u>			
	90	<u>Frais de voyage et de séjour pour réunions et convocations</u>			
	902	Réunions et convocations du Conseil de la C.E.E. et de la C.E.E.A.	12.531,72	12.531,72	-
	93	<u>Honoraires d'experts, frais de recherches, d'études et d'enquêtes</u>	1.050.-	1.050.-	-
		TOTAL DU CHAPITRE IX	13.581,72	13.581,72	-
X		<u>DEPENSES DE PUBLICATIONS ET DE VULGARISATION</u>			
	100	<u>Publications</u>	10.000,00	8.348,36	1.651,64
	101	<u>Journal Officiel</u>	17.305,84	17.305,84	-
		TOTAL DU CHAPITRE X	27.305,84	25.654,20	1.651,64
XI		<u>DEPENSES DE SERVICE SOCIAL</u>			
	113	<u>Dispensaires</u>	1.014,80	1.014,80	-
		TOTAL DU CHAPITRE XI	1.014,80	1.014,80	-
XII		<u>DEPENSES DE PREMIERE INSTALLATION ET D'EQUIPEMENT</u>			
	120	<u>Machines de bureau</u>	1.207,70	1.207,70	-
	122	<u>Matériel et installations techniques</u>	6.975,50	6.916,80	58,70
		TOTAL DU CHAPITRE XII	8.183,20	8.124,50	58,70
		TOTAL DU TITRE II	99.342,48	93.458,70	5.883,78

U.C.

	(1)	(2)	(3)	(4)	(5)
XIX		<u>COMITE ECONOMIQUE ET SOCIAL</u>			
		Comité économique et social	2.428,54	1.891,54	537,-
		TOTAL DU CHAPITRE XIX	2.428,54	1.891,54	537,-
XXV		<u>AUTRES DEPENSES COMMUNES</u>			
	253	<u>Participation des Conseils aux dépenses des services d'autres institutions</u>			
	2531	Service des interprètes de la Commission de la C.E.E. et de la Haute Autorité de la C.E.C.A.	49.536,-	41.235,-	8.301.-
		TOTAL DU CHAPITRE XXV	49.536,-	41.235,-	8.301.-
		TOTAL DU TITRE III	51.964,54	43.126,54	8.838.-
		TOTAL GENERAL	206.707,02	174.061,38	32.645,64

Tableau F

SITUATION FINANCIERE DES CONSEILS  
à la fin de la période d'exécution du budget de l'exercice 1964 (31.12.1964)

<u>ACTIF :</u>	<u>U.C.</u>	<u>PASSIF</u>	<u>U.C.</u>
Solde débiteur à la clôture de l'exercice 1963 :	201.239,98	Solde créditeur à la clôture de l'exercice 1963 :	256.509,54
- C.E.C.A.	-	- C.E.C.A.	204.757,28
- Commission de la C.E.E.	-	- Commission de la C.E.E.	51.752,26
- Commission de la C.E.E.A.	201.239,98	- Commission de la C.E.E.A.	-
Dépenses administratives :	5.526.381,14	Avances de trésorerie :	5.417.374,80
- à charge de la C.E.C.A.	1.539.488,80	- de la C.E.C.A.	1.357.374,80
- à charge de la C.E.E.	1.993.446,16	- de la C.E.E.	1.920.000,-
- à charge de la C.E.E.A.	1.993.446,18	- de la C.E.E.A.	2.140.000,-
Solde créditeur à reporter à l'exercice 1965	336.305,24	Recettes et pertes diverses	390.042,02
 		Solde débiteur à reporter à l'exercice 1965	-
	<hr/>		<hr/>
	6.063.926,36		6.063.926,36
	*****		*****



---

Situation des comptes de la C.E.C.A., de la  
Commission de la C.E.E. et de la Commission  
de la C.E.E.A. pour l'exercice 1964

---

C.E.C.A.

<u>Débit</u>		<u>Crédit</u>
	<u>U.C.</u>	<u>U.C.</u>
Solde débiteur à la clôture de l'exercice précédent	-	Solde créditeur à la clôture de l'exercice précédent 204.757,28
Dépenses administratives à charge de la C.E.C.A.	1.539.488,80	Avances de trésorerie 1.357.374,80
Règlement en 1964 du solde créditeur de l'exercice 1963	-	Recettes diverses en faveur de la C.E.C.A. 82.845,28
Solde créditeur à reporter à nouveau	105.488,56	Règlement en 1964 du solde débiteur de l'exercice 1963 -
	<hr/>	Solde débiteur à reporter à nouveau -
	1.644.977,36 *****	<hr/> 1.644.977,36 *****

Situation des comptes de la C.E.C.A., de la  
Commission de la C.E.E. et de la Commission  
de la C.E.E.A. pour l'exercice 1964

COMMISSION DE LA C.E.E.

<u>Débit</u>	<u>U.C.</u>	<u>Crédit</u>	<u>U.C.</u>
Solde débiteur à la clôture de l'exercice précédent	-	Solde créditeur à la clôture de l'exercice précédent	51.752,26
Dépenses administratives à charge de la C.E.E.	1.993.446,16	Avances de trésorerie	1.920.000,-
Règlement en 1964 du solde créditeur de l'exercice 1963	-	Recettes diverses en faveur de la C.E.E.	153.598,36
Solde créditeur à reporter à nouveau	131.904,46	Règlement en 1964 du solde débiteur de l'exercice 1963	-
	-----	Solde débiteur à reporter à nouveau	-
	2.125.350,62		-----
	*****		2.125.350,62
			*****

---

Situation des comptes de la C.E.C.A., de la  
Commission de la C.E.E. et de la Commission  
de la C.E.E.A. pour l'exercice 1964

COMMISSION DE LA C.E.E.A.

<u>Débit</u>	<u>U.C.</u>	<u>Crédit</u>	<u>U.C.</u>
Solde débiteur à la clôture de l'exercice précédent	201.239,98	Solde créditeur à la clôture de l'exercice précédent	-
Dépenses administratives à charge de la C.E.E.A.	1.993.446,18	Avances de trésorerie	2.140.000,-
Règlement en 1964 du solde créditeur de l'exercice 1963	-	Recettes diverses en faveur de la C.E.E.A.	153.598,38
Solde créditeur à reporter à nouveau	98.912,22	Règlement en 1964 du solde débiteur de l'exercice 1963	-
		Solde débiteur à reporter à nouveau	-
	<u>2.293.598,38</u> *****		<u>2.293.598,38</u> *****

## REPARTITIONS DES DEPENSES DE L'EXERCICE 1964

Postes Articles Chapitres	Intitulés	Montant global des dépenses	U.C.		
			C.E.C.A.	C.E.E.	C.E.E.A.
	<b>A. <u>DEPENSES ADMINISTRATIVES A CHARGE DES TROIS COMMUNAUTES</u></b>				
divers	- 1° Sur crédits de l'exercice 1964	3.863.671,-	1.287.890,34	1.287.890,33	1.287.890,33
divers	- 2° Sur crédits reportés de l'exercice 1963	159.638,12	53.212,70	53.212,71	53.212,71
	TOTAL	4.023.309,12	1.341.103,04	1.341.103,04	1.341.103,04
	<b>B. <u>DEPENSES ADMINISTRATIVES A CHARGE DE LA C.E.E. ET DE LA C.E.E.A.</u></b>				
902	- Frais de voyage pour réunions et convocations des Conseils de la C.E.E. et de la C.E.E.A.				
	1° - Sur crédits de l'exercice 1964	270.399,10	-	135.199,55	135.199,55
	2° - Sur crédits reportés de l'exercice 1963	12.531,72	-	6.265,86	6.265,86
Chap. XIX	- Comité économique et social				
	1° - Sur crédits de l'exercice 1964	892.679,36	-	446.339,68	446.339,68
	2° - Sur crédits reportés de l'exercice 1963	1.891,54	-	945,77	945,77
Chap. XX	- Commission de contrôle	127.184,54	-	63.592,27	63.592,27
	TOTAL	1.304.686,26	-	652.343,13	652.343,13
	<b>C. <u>DEPENSES ADMINISTRATIVES A CHARGE DE LA C.E.C.A.</u></b>				
901	- Frais de voyage et de séjour pour réunions et convocations du Conseil de la C.E.C.A.	136.818,04	136.818,04	-	-
Chap. XXVI	- Commissaire au compte de la C.E.C.A.	61.567,72	61.567,72	-	-
	TOTAL	198.385,76	198.385,76	-	-
	<b>TOTAL GENERAL</b>	<b>5.526.381,14</b>	<b>1.539.488,80</b>	<b>1.993.446,17</b>	<b>1.993.446,17</b>
	TOTAL DES DEPENSES SUR CREDITS DE L'EXERCICE 1964	5.352.319,76	1.485.276,10	1.933.021,85	1.933.021,83
	TOTAL DES DEPENSES SUR CREDITS REPORTES DE L'EXERCICE 1963	174.061,38	53.212,70	60.424,34	60.424,34
	<b>TOTAL GENERAL</b>	<b>5.526.381,14</b>	<b>1.539.488,80</b>	<b>1.993.446,17</b>	<b>1.993.446,17</b>

REPARTITION DES RECETTES PROPRES DE L'EXERCICE 1964

U.C.

Comptes	Intitulés	Montant des recettes	C.E.C.A.	C.E.E.	C.E.E.A.
	<u>RECETTES A REPARTIR ENTRE LES TROIS COMMUNAUTES</u>				
20	Produit de l'impôt : Conseil	119.674,68	39.891,56	39.891,56	39.891,56
21	Contribution du personnel au financement du régime de pension : Conseil	92.033,78	30.677,93	30.677,93	30.677,92
30	Intérêts bancaires : Conseil	5.280,88	1.760,29	1.760,29	1.760,30
31	Vente de publications et d'imprimés : Conseil	16.396,28	5.465,43	5.465,42	5.465,43
33	Recettes diverses : Conseil	12.084,20	4.028,07	4.028,07	4.028,06
40	Vente de mobilier et de matériel : Conseil	3.066,-	1.022,00	1.022,00	1.022,00
	TOTAL	248.535,82	82.845,28	82.845,27	82.845,27
	<u>RECETTES A REPARTIR ENTRE LA C.E.E. ET LA C.E.E.A.</u>				
20	Produit de l'impôt :				
	- Comité économique et social	21.968,34	-	10.984,17	10.984,17
	- Commission de contrôle	8.043,60	-	4.021,80	4.021,80
21	Contribution du personnel au financement du régime de pension				
	- Comité économique et social	18.099,32	-	9.049,66	9.049,66
	- Commission de contrôle	3.706,02	-	1.853,01	1.853,01
30	Intérêts bancaires :				
	- Comité économique et social	4.248,06	-	2.124,03	2.124,03
	- Commission de contrôle	15,30	-	7,65	7,65
31	Vente de publications et d'imprimés :				
	- Comité économique et social	624,14	-	312,07	312,07
32	Produits de location :				
	- Comité économique et social	950,-	-	475,-	475,-
33	Recettes diverses :				
	- Comité économique et social	83.533,42	-	41.766,71	41.766,71
40	Vente de mobilier et de matériel :				
	- Comité économique et social	318,-	-	159,-	159,-
	TOTAL	141.506,20	-	70.753,10	70.753,10
	TOTAL GENERAL	390.042,02	82.845,28	153.598,37	153.598,37

BILAN FINANCIER

Exercice 1964

U.C.

Intitulés	ACTIF	PASSIF
<b>I. DISPONIBILITES</b>		
en francs belges	436.082,68	
en Deutsche Mark	32.982,62	
en francs français	10.275,12	
en liras	26.221,50	
en florins	11.232,14	
en francs suisses	<u>29.489,98</u>	
	546.284,04	
<b>II. DEPOTS POUR COMPTE DE TIERS</b>	-	
<b>III. ACTIFS DIVERS</b>		
Avoirs du Comité économique et social	214.064,60	
Avoirs de la Commission de contrôle	2.786,84	
Avoirs du Commissaire aux comptes de la C.E.C.A.	1.746,12	
Commission de la Communauté économique européenne (frais à récupérer)	279,80	
Créances sur le personnel	5.587,04	
Créances sur tiers	105,06	
Assurances sociales "Autres agents" à régulariser	2.223,42	
Frais payés à charge de l'exercice 1965	20.823,32	
Cautions et garanties versées	1.644,-	
Dépenses à imputer	693,12	
Avoirs divers	<u>290,02</u>	
	250.243,34	
<b>IV. SOLDE DES COMPTES DES TROIS COMMUNAUTES</b>		
1. C.E.C.A.	105.488,56	
2. C.E.E.	131.904,46	
3. C.E.E.A.	<u>98.912,22</u>	
		336.305,24
<b>V. FONDS DE LA CAISSE AUTONOME DE MALADIE</b>		108,30
<b>VI. FONDS DE PENSION ET DE PREVOYANCE DU PERSONNEL</b>		
Caisse de prévoyance du personnel C.E.E./C.E.E.A.		457.766,54
<b>VII. PASSIFS DIVERS</b>		
Assemblée (frais à rembourser)	384,94	
Cotisations sociales à régulariser (assurance accidents du personnel et sécurité sociale "Autres agents")	1.766,94	
Créances du personnel	0,02	
Créances de tiers	<u>195,40</u>	
		2.347,30
	<u>796.527,38</u>	
	796.527,38	<u>796.527,38</u>

SECTION DES CONSEILS

ANNEXE I - COMITE ECONOMIQUE ET SOCIAL

R E C E T T E S

Nature des recettes	Prévisions de recettes de l'exercice 1964	Droits constatés de l'exercice 1964	Droits reportés de l'exercice 1963	Recouvrements effectués	Sommes restant à recouvrer à la date du 31.12.1964
Produits de l'impôt	20.000	21.968,34	-	21.968,34	-
Contribution des fonctionnaires au finance- ment au régime de pensions	20.000	18.099,32	-	18.099,32	-
Intérêts bancaires	-	4.248,06	-	4.248,06	-
Vente de publications et d'imprimés	-	624,14	-	624,14	-
Produits de locations	600	950	-	860	90
Recettes diverses	200	83.533,42	-	83.533,42	-
Ventes de mobilier et de matériel	400	318	-	318	-
	41.200	129.741,28	-	129.651,28	90

## SECTION DES CONSEILS

## ANNEXE I - COMITE ECONOMIQUE ET SOCIAL

## 1ere partie : Evolution des crédits de l'exercice 1964

Indices du budget 1964			Intitulé des crédits	Crédits initiaux	Modifications intervenues		Crédits définitifs de l'exercice 1964		
Chap.	Art.	Poste			Par virements de crédits au cours de l'exercice 1964	Par voie de crédits supplémentaires			
I	10		<u>TITRE I</u>						
			<u>REMUNERATIONS, INDEMNITES &amp; FRAIS RELATIFS A L'ENTREE EN FONCTIONS, A LA CESSATION DES FONCTIONS &amp; AUX MUTATIONS</u>						
			<u>MEMBRES DU COMITE ECONOMIQUE ET SOCIAL</u>						
			Traitements, indemnités et allocations liées aux traitements						
		105	Indemnités de représentation	3.000	-	-	3.000		
		110	Couverture des risques d'accident	2.000	-	-	2.000		
			<u>TOTAL DU CHAPITRE I</u>	5.000	-	-	5.000		
II	20		<u>PERSONNEL</u>						
			Fonctionnaires et agents temporaires occupant en emploi prévu au tableau des effectifs						
			201	Traitements de base	344.664	- 29.400	-	315.264	
			202	Allocations familiales	30.490	- 2.500	-	27.990	
			203	Indemnités de dépaysement	48.118	- 5.500	-	42.618	
			204	Contribution au fonds de pension de la C.E.C.A.	p.m.	-	-	p.m.	
			205	Coefficient correcteur	9.108	+ 13.400	-	22.508	
			20 bis	Indemnités compensatrices	250	-	-	250	
			21	Pensions					
				211	Allocations de départ	15.000	- 10.000	-	5.000
				212	Pensions	10.000	- 10.000	-	-
			22	Couverture des risques de maladie et d'accident					
				221	Couverture des risques de maladie	7.580	-	-	7.580
		222	Couverture des risques d'accident	2.000	-	-	2.080		
	23	Allocations et indemnités diverses							
		231	Allocations à la naissance et en cas de décès	550	-	-	550		
		232	Frais de voyage à l'occasion du congé annuel	4.000	-	-	4.000		



## 1ère partie : Evolution des crédits de l'exercice 1964

	(1)	(2)	(3)	(4)	(5)	(6)	
II	24	241	Autres agents (auxiliaires, agents locaux, conseillers spéciaux)	62.000	+ 30.000	-	92.000
	25	251	Heures supplémentaires	3.000	-	-	3.000
			<u>TOTAL DU CHAPITRE II</u>	<u>536.840</u>	<u>- 14.000</u>	<u>-</u>	<u>522.840</u>
III			<u>INDEMNITES &amp; FRAIS RELATIFS A L'ENTREE EN FONCTIONS A LA CESSATION DES FONCTIONS &amp; AUX MUTATIONS</u>				
	30		Frais de voyage				
		302	Personnel du Comité Economique et Social	700	-	-	700
	31		Indemnités d'installation, de réinstallation et de mutation				
		312	Personnel du Comité Economique et Social	9.000	- 1.000	-	8.000
	32		Frais de déménagement				
		322	Personnel du Comité Economique et Social	6.000	-	-	6.000
	33		Indemnités journalières temporaires				
		332	Personnel du Comité Economique et Social	18.000	+ 1.000	-	19.000
	34		Indemnités en cas de mise en disponibilité, de retrait d'emploi et de licenciement	p.m.	-	-	-
			<u>TOTAL DU CHAPITRE III</u>	<u>33.700</u>	<u>-</u>	<u>-</u>	<u>33.700</u>
			<u>TOTAL DU TITRE I</u>	<u>575.540</u>	<u>- 14.000</u>	<u>-</u>	<u>561.540</u>
IV			<u>TITRE II</u>				
			<u>IMMEUBLES, MATERIEL &amp; DEPENSES DIVERSES DE FONCTIONNEMENT</u>				
			<u>IMMEUBLES</u>				
	40	401	Loyers	72.000	-	-	72.000
	41	410	Assurances	500	-	-	500
	42	420	Eau, Gaz, Electricité, Chauffage	5.200	-	-	5.200
	43	430	Nettoyage et entretien	13.000	+ 2.000	-	15.000
	44	440	Aménagement des locaux	3.500	+ 500	-	4.000
	45	450	Autres dépenses courantes	2.200	-	-	2.200
			<u>TOTAL DU CHAPITRE IV</u>	<u>96.400</u>	<u>+ 2.500</u>	<u>-</u>	<u>98.900</u>

1ère partie : Evolution des crédits de l'exercice 1964

	(1)	(2)	(3)	(4)	(5)	(6)
<b>V</b>		<b>MOBILIER, MATERIEL &amp; INSTALLATIONS TECHNIQUES : ENTRETIEN &amp; RENOUVELLEMENT</b>				
	50	500 Machines de bureau : renouvellement	1.400	-	-	1.400
	51	510 Mobilier : renouvellement	100	-	-	100
	52	520 matériel et installations techniques : renouvellement	360	-	-	360
	53	530 Matériel de transport : renouvellement	-	-	-	-
	54	540 Locations :				
		541 Machines de bureau	200	-	-	200
		542 Mobilier	100	-	-	100
		543 Matériel et installations techniques	1.000	-	800	200
		544 Matériel de transport	100	-	-	100
	55	550 Entretien, utilisation et réparation				
		551 Machines de bureau	1.000	-	-	1.000
		552 Mobilier	60	-	-	60
		553 Matériel et installations techniques	3.000	+	800	3.800
		554 Matériel de transport	2.400	-	-	2.400
		<b>TOTAL DU CHAPITRE V</b>	<b>9.720</b>	<b>-</b>	<b>-</b>	<b>9.720</b>
<b>VI</b>		<b>DEPENSES COURANTES DE FONCTIONNEMENT</b>				
	60	600 Papeterie et fournitures				
		601 Papeterie et fournitures	15.000	+	6.400	21.400
		602 Abonnements, journaux et périodiques	1.300	+	300	1.600
		603 Frais de bibliothèque	400	+	200	600
	61	610 Affranchissement, télécommunications et frais de port				
		611 Affranchissement et frais de port	5.500	+	3.600	9.100
		612 Téléphone, télégraphe, telex	5.500	-	600	4.900
	62	620 Dépenses diverses de fonctionnement				
		621 Frais divers de recrutement du personnel	1.500	+	1.000	2.500

1ère partie : Evolution des crédits de l'exercice 1964

	(1)	(2)	(3)	(4)	(5)	(6)
VI	62	622 Frais bancaires	200	-	-	200
		623 Frais de Justice	p.m.	-	-	p.m.
		624 Travaux de traduction, de dactylographie et autres travaux analogues à confier à l'extérieur	3.000	+ 600	-	3.600
		625 Tenues de service	800	-	-	800
		626 Frais divers de réunions internes	200	-	-	200
		627 Déménagement de services	500	-	-	500
		628 Cours de langues	p.m.	-	-	p.m.
		629 Menues dépenses	200	-	-	200
		<b>TOTAL DU CHAPITRE VI</b>	<b>34.100</b>	<b>+ 11.500</b>	<b>-</b>	<b>45.600</b>
VII		<b>DEPENSES DE REPRESENTATION ET POUR RECEPTIONS</b>				
	70	Frais de réceptions et de représentation				
		701 Indemnités forfaitaires de représentation	1.000	-	-	1.000
		702 Frais de représentation et de réceptions	2.200	-	-	2.200
		<b>TOTAL DU CHAPITRE VII</b>	<b>3.200</b>	<b>-</b>	<b>-</b>	<b>3.200</b>
VIII		<b>DEPENSES RELATIVES AUX MISSIONS &amp; AUX DEPLACEMENTS</b>				
	80	Frais de missions et de déplacements				
		801 Membres du Comité Economique et Social	p.m.	-	-	p.m.
		802 Personnel du Comité Economique et Social	12.000	-	-	12.000
		803 Indemnités forfaitaires de déplacement	2.160	-	-	2.160
		804 Equipements spéciaux pour missions	p.m.	-	-	p.m.
		<b>TOTAL DU CHAPITRE VIII</b>	<b>14.160</b>	<b>-</b>	<b>-</b>	<b>14.160</b>
IX		<b>FRAIS DE REUNIONS, CONVOCATIONS, STAGES</b>				
	90	Frais de voyage et de séjour pour réunions et convocations en général - Comités				
		901 Réunions et convocations en général	235.000	- 4.000	-	231.000
	91	Conférences et Congrès	p.m.	-	-	p.m.
	92	Stages	p.m.	-	-	p.m.
	93	930 Honoraires d'experts, frais de recherches, d'études et d'enquêtes	10.000	+ 4.000	-	14.000
		<b>TOTAL DU CHAPITRE IX</b>	<b>245.000</b>	<b>-</b>	<b>-</b>	<b>245.000</b>

## 1ère partie : Evolution des crédits de l'exercice 1964

	(1)	(2)	(3)	(4)	(5)	(6)
X		<u>DEPENSES DE PUBLICATIONS ET DE VULGARISATION</u>				
	100	1001 Publications	100	-	-	100
	101	1011 Journal Officiel	3.000	+ 3.000	-	6.000
	102	1021 Dépenses de vulgarisation	1.000	-	-	1.000
		<u>TOTAL DU CHAPITRE X</u>	4.100	+ 3.000	-	7.100
XI		<u>DEPENSES DE SERVICE SOCIAL</u>				
	110	1101 Secours extraordinaires	300	-	-	300
	111	1111 Foyers et cercles de personnel	200	-	-	200
	112	1121 Mess et cantines	300	-	-	300
	113	1131 Dispensaires	600	-	-	600
	114	1141 Autres interventions	400	-	-	400
		<u>TOTAL DU CHAPITRE XI</u>	1.800	-	-	1.800
XII		<u>DEPENSES DE PREMIERE INSTALLATION &amp; D'EQUIPEMENT</u>				
	120	1201 Machines de bureau	3.000	-	-	3.000
	121	1211 Mobilier	3.800	+ 1.000	-	4.800
	122	1221 Matériel et installations techniques	3.200	-	-	3.200
	123	1231 Matériel de transport	p.m.	-	-	p.m.
		<u>TOTAL DU CHAPITRE XII</u>	10.000	+ 1.000	-	11.000
XVIII		<u>DEPENSES NON SPECIALEMENT PREVUES</u>				
	180	Dépenses non spécialement prévues	4.000	- 4.000	-	-
		<u>TOTAL DU CHAPITRE XVIII</u>	4.000	- 4.000	-	-
		<u>TOTAL DU TITRE II</u>	422.480	+ 14.000	-	436.480
		<u>TOTAL GENERAL</u>	998.020	-	-	998.020

## ANNEXE I - COMITE ECONOMIQUE ET SOCIAL

en U.C.

## Utilisation des crédits propres de l'exercice 1964

Chap.	Art.	Poste	Intitulés budgétaires	Crédits globaux	Engagements contractés au 31.12.1964	Paiements effectués au 31.12.1964	Sommes restant à payer à la clôture de l'exercice 1964	CREDITS			
								Reportés de droit (Art.6a) du Règlement financier	Reportés en application de l'Art.6b) du Règlement fin. (Marchés conclus après le 30.11.64)	Disponibles reportés en application de l'Art.6b) du Règlement financier	Disponibles à annuler
(1)		(2)	(3)	(4)	(5)	(6)	(7)	(8)	(9)	(10)	
			<b>TITRE I</b>								
			<b>REMUNERATIONS, INDEMNITES &amp; FRAIS RELATIFS A L'ENTREE EN FONCTIONS, A LA CESSATION DES FONCTIONS &amp; AUX MUTATIONS</b>								
			<b>MEMBRES DU COMITE ECONOMIQUE ET SOCIAL</b>								
I	10	105	Indemnités de représentation	3.000	3.000	3.000	-	-	-	-	
	11	110	Couverture des risques d'accident	2.000	1.103,02	1.103,02	-	-	-	896,98	
			<b>TOTAL DU CHAPITRE I</b>	<b>5.000</b>	<b>4.103,02</b>	<b>4.103,02</b>	<b>-</b>	<b>-</b>	<b>-</b>	<b>896,98</b>	
II			<b>PERSONNEL</b>								
	20		Fonctionnaires et agents temporaires oc- cupant un emploi prévu au tableau des effectifs								
		201	Traitements de base	315.264	300.222,56	300.222,56	-	-	-	15.041,44	
		202	Allocations familiales	27.990	25.778	25.778	-	-	-	2.212	
		203	Indemnités de dépaysement	42.618	39.157,96	39.157,96	-	-	-	3.460,04	
		204	Contribution au fonds de pension de la CECA	-	-	-	-	-	-	-	
		205	Coefficient correcteur	22.508	22.360,34	22.360,34	-	-	-	147,66	
	20 bis		Indemnité compensatrice	250	11,92	11,92	-	-	-	238,08	
	21		<b>Pensions</b>								
		211	Allocations de départ	5.000	268,84	268,84	-	-	-	4.731,16	
		212	Pensions	-	-	-	-	-	-	-	
	22		<b>Couverture des risques de maladie et d'accident</b>								
		221	Couverture des risques de maladie	7.580	6.756,44	6.756,44	-	-	-	823,56	
		222	Couverture des risques d'accident	2.080	1.233,50	1.233,50	-	-	-	846,50	

## Utilisation des crédits propres de l'exercice 1964

	(1)	(2)	(3)	(4)	(5)	(6)	(7)	(8)	(9)	(10)
II	23	231	Allocations à la naissance et en cas de décès	550	440	440	-	-	-	110
		232	Frais de voyage à l'occasion du congé annuel	4.000	3.265,58	3.265,58	-	-	-	734,42
	24	241	Autres agents (auxiliaires, agents locaux, conseillers spéciaux)	92.000	88.539,94	88.539,94	-	-	-	3.460,06
	25	251	Heures supplémentaires	3.000	2.991,62	2.991,62	-	-	-	8,38
			<b>TOTAL DU CHAPITRE II</b>	<b>522.840</b>	<b>491.026,70</b>	<b>491.026,70</b>	<b>-</b>	<b>-</b>	<b>-</b>	<b>31.813,30</b>
III			<b>INDEMNITES &amp; FRAIS RELATIFS A L'ENTREE EN FONCTIONS, A LA CESSATION DES FONCTIONS ET AUX MUTATIONS</b>							
	30		Frais de voyage							
		302	Personnel du Comité Economique et Social	700	223,66	223,66	-	-	-	476,34
	31		Indemnité d'installation, de réinstallation et de mutation							
		312	Personnel du Comité Economique et Social	8.000	1.993,62	1.993,62	-	-	-	6.006,38
	32		Frais de déménagement							
		322	Personnel du Comité Economique et Social	6.000	1.892,10	1.892,10	-	-	4.000	107,90
	33		Indemnités journalières temporaires							
		332	Personnel du Comité Economique et Social	19.000	17.606	17.606	-	-	-	1.394
	34		Indemnité en cas de mise en disponibilité, de retrait d'emploi et de licenciement	p.m.	-	-	-	-	-	-
			<b>TOTAL DU CHAPITRE III</b>	<b>33.700</b>	<b>21.715,38</b>	<b>21.715,38</b>	<b>-</b>	<b>-</b>	<b>4.000</b>	<b>7.984,62</b>
			<b>TOTAL DU TITRE I</b>	<b>561.540</b>	<b>516.845,10</b>	<b>516.845,10</b>	<b>-</b>	<b>-</b>	<b>4.000</b>	<b>40.694,90</b>
IV			<b>TITRE II</b>							
			<b>IMMEUBLES, MATERIEL &amp; DEPENSES DIVERSES DE FONCTIONNEMENT</b>							
			<b>IMMEUBLES</b>							
	40	401	Loyers	72.000	68.510,52	67.919,36	591,16	591,16	-	89,48
	41	410	Assurances	500	374,42	374,42	-	-	-	125,58

## Utilisation des crédits propres de l'exercice 1964

	(1)	(2)	(3)	(4)	(5)	(6)	(7)	(8)	(9)	(10)
IV	42	420 Eau, Gaz, Electricité, Chauffage	5.200	4.838,84	4.464,48	374,36	374,36	-	-	361,16
	43	430 Nettoyage et entretien	15.000	14.999,24	14.972,36	26,88	26,88	-	-	0,76
	44	440 Aménagement des locaux	4.000	3.804,66	3.804,66	-	-	-	-	195,34
	45	450 Autres dépenses courantes	2.200	1.417	1.417	-	-	-	-	783
		<b>TOTAL DU CHAPITRE IV</b>	<b>98.900</b>	<b>93.944,68</b>	<b>92.952,28</b>	<b>992,40</b>	<b>992,40</b>	<b>-</b>	<b>3.400</b>	<b>1.555,32</b>
V		<b>MOBILIER, MATERIEL &amp; INSTALLATIONS TECHNIQUES : ENTRETIEN &amp; RENOUVELLEMENT</b>								
	50	500 Machines de bureau : renouvellement	1.400	1.302	1.302	-	-	-	-	98
	51	510 Mobilier : renouvellement	100	-	-	-	-	-	-	100
	52	520 Matériel & installations techniques : renouvellement	360	352,06	352,06	-	-	-	-	7,94
	53	530 Matériel de transport : renouvellement	-	-	-	-	-	-	-	-
	54	Locations								
		541 Machines de bureau	200	-	-	-	-	-	-	200
		542 Mobilier	100	2,50	2,50	-	-	-	-	97,50
		543 Matériel et installations techniques	200	29,62	29,62	-	-	-	-	170,38
		544 Matériel de transport	100	12,80	12,80	-	-	-	-	87,20
	55	Entretien, utilisation et réparation								
		551 Machines de bureau	1.000	624,62	579,82	44,80	44,80	-	-	375,38
		552 Mobilier	60	52,14	52,14	-	-	-	-	7,86
		553 Matériel et installations techniques	3.800	3.763,08	3.665,40	97,68	97,68	-	-	36,92
		554 Matériel de transport	2.400	2.390,44	2.390,44	-	-	-	-	9,56
		<b>TOTAL DU CHAPITRE V</b>	<b>9.720</b>	<b>8.529,26</b>	<b>8.386,78</b>	<b>142,48</b>	<b>142,48</b>	<b>-</b>	<b>-</b>	<b>1.190,74</b>
VI		<b>DEPENSES COURANTES DE FONCTIONNEMENT</b>								
	60	Papeterie et fournitures								
		601 Papeterie et fournitures	21.400	21.271,78	21.271,78	-	-	-	-	128,22
		602 Abonnements, journaux et périodiques	1.600	1.547,64	1.547,64	-	-	-	-	52,36
		603 Frais de bibliothèque	600	580,16	580,16	-	-	-	-	19,84
	61	Affranchissement, télécommunications et frais de port								
		611 Affranchissement et frais de port	9.100	8.905,62	8.561,28	344,34	344,34	-	-	194,38
		612 Téléphone, télégraphe, telex	4.900	4.826,32	3.781,70	1.044,62	1.044,62	-	-	73,68

## Utilisation des crédits propres de l'exercice 1964

	(1)	(2)	(3)	(4)	(5)	(6)	(7)	(8)	(9)	(10)
VI	62	Dépenses diverses de fonctionnement								
		621 Frais divers de recrutement du personnel	2.500	1.863,06	1.863,06	-	-	-	-	636,94
		622 Frais bancaires	200	41,70	41,70	-	-	-	-	158,30
		623 Frais de justice	p.m.	-	-	-	-	-	-	p.m.
		624 Travaux de traduction, de dactylographie et autres travaux analogues à confier à l'extérieur	3.600	3.384,02	3.384,02	-	-	-	-	215,98
		625 Tenues de service	800	786,06	786,06	-	-	-	-	13,94
		626 Frais divers de réunions internes	200	162,84	162,84	-	-	-	-	37,16
		627 Déménagement de services	500	380	380	-	-	-	-	120
		628 Cours de langues	p.m.	-	-	-	-	-	-	p.m.
		629 Menues dépenses	200	80,74	80,74	-	-	-	-	119,26
		<u>TOTAL DU CHAPITRE VI</u>	45.600	43.829,94	42.440,98	1.388,96	1.388,96	-	-	1.770,06
VII		<u>DEPENSES DE REPRESENTATION &amp; POUR RECEPTIONS</u>								
	70	Frais de réceptions et de représentation								
		701 Indemnités forfaitaires de représentation	1.000	957,80	957,80	-	-	-	-	42,20
		702 Dépenses de représentation et de réception	2.200	1.772,24	1.772,24	-	-	-	-	427,76
		<u>TOTAL DU CHAPITRE VII</u>	3.200	2.730,04	2.730,04	-	-	-	-	469,96
VIII		<u>DEPENSES RELATIVES AUX MISSIONS &amp; AUX DEPLACEMENTS</u>								
	80	Frais de missions et de déplacements								
		801 Membres du Comité Economique et Social	-	-	-	-	-	-	-	-
		802 Personnel du Comité Economique et Social	12.000	7.306,62	7.260,54	46,08	46,08	-	-	4.693,38
		803 Indemnités forfaitaires de déplacement	2.160	2.160	2.160	-	-	-	-	-
		804 Equipements spéciaux pour missions	-	-	-	-	-	-	-	-
		<u>TOTAL DU CHAPITRE VIII</u>	14.160	9.466,62	9.420,54	46,08	46,08	-	-	4.693,38



## Utilisation des crédits propres de l'exercice 1964

	(1)	(2)	(3)	(4)	(5)	(6)	(7)	(8)	(9)	(10)
IX		<u>FRAIS DE REUNIONS, CONVOCATIONS, STAGES</u>								
	90	Frais de voyage et de séjour pour réunions et convocations en général - Comités								
	901	Réunions et convocations en général	231.000	190.497	190.497	-	-	-	40.000	503
	91	Conférences et congrès	-	-	-	-	-	-	-	-
	92	Stages	-	-	-	-	-	-	-	-
	93	930 Honoraires d'experts, frais de recherches, d'études et d'enquêtes	14.000	13.098,20	13.098,20	-	-	-	-	901,80
		<u>TOTAL DU CHAPITRE IX</u>	245.000	203.595,20	203.595,20	-	-	-	40.000	1.404,80
X		<u>DEPENSES DE PUBLICATIONS &amp; DE VULGARISATION</u>								
	100	1001 Publications	100	98	98	-	-	-	-	2
	101	1011 Journal Officiel	6.000	5.963,46	4.986,26	977,20	977,20	-	-	36,54
	102	1021 Dépenses de vulgarisation	1.000	38,80	38,80	-	-	-	-	961,20
		<u>TOTAL DU CHAPITRE X</u>	7.100	6.100,26	5.123,06	977,20	977,20	-	-	999,74
XI		<u>DEPENSES DE SERVICE SOCIAL</u>								
	110	1101 Secours extraordinaires	300	120	120	-	-	-	-	180
	111	1111 Foyers et cercles de personnel	200	180	180	-	-	-	-	20
	112	1121 Mess et cantines	300	227,22	227,22	-	-	-	-	72,78
	113	1131 Dispensaires	600	367,72	367,72	-	-	-	-	232,28
	114	1141 Autres interventions	400	252,50	252,50	-	-	-	-	147,50
		<u>TOTAL DU CHAPITRE XI</u>	1.800	1.147,44	1.147,44	-	-	-	-	652,56
XII		<u>DEPENSES DE PREMIERE INSTALLATION ET D'EQUIPEMENT</u>								
	120	1201 Machines de bureau	3.000	2.966,36	2.966,36	-	-	-	-	33,64
	121	1211 Mobilier	4.800	4.753,56	4.753,56	-	-	-	-	46,44
	122	1221 Matériel et installations techniques	3.200	3.138,02	2.318,02	820	820	-	-	61,98
	123	1231 Matériel de transport	-	-	-	-	-	-	-	-
111/65 (fin 1) rev.		<u>TOTAL DU CHAPITRE XII</u>	11.000	10.857,94	10.037,94	820	820	-	-	142,06

## Utilisation des crédits propres de l'exercice 1964

	(1)	(2)	(3)	(4)	(5)	(6)	(7)	(8)	(9)	(10)
XVIII										
	180	1801	<u>DEPENSES NON SPECIALEMENT PREVUES</u>							
			Depenses non spécialement prévues							
			-	-	-	-	-	-	-	-
			<u>TOTAL DU CHAPITRE XVIII</u>							
			-	-	-	-	-	-	-	-
			<u>TOTAL DU TITRE II</u>							
			436.480	380.201,38	375.834,26	4.367,12	4.367,12	-	43.400	12.878,62
			<u>TOTAL GENERAL</u>							
			998.020	897.046,48	892.679,36	4.367,12	4.367,12	-	47.400	53.573,52

## SECTION DES CONSEILS

## ANNEXE I - COMITE ECONOMIQUE ET SOCIAL

## Utilisation des crédits reportés de l'exercice 1963 à 1964

Chap.	Art.	Poste	Intitulés budgétaires	Crédits reportés de l'exercice 1963	Paiements comptabilisés au 31.12.1964	Crédits inutilisés à annuler en application de l'Art. 202 du Traité
V			<u>MOBILIER, MATERIEL &amp; INSTALLATIONS TECHNIQUES ; RENOUVELLEMENT</u>			
	50	500	Machines de bureau : renouvellement	1.000	463	537
			<u>TOTAL DU CHAPITRE V</u>	1.000	463	537
VI			<u>DEPENSES COURANTES DE FONCTIONNEMENT</u>			
	61		Affranchissement, télécommunications et frais de port			
		612	Téléphone, télégraphe, telex	1.103,48	1.103,48	-
			<u>TOTAL DU CHAPITRE VI</u>	1.103,48	1.103,48	-
X			<u>DEPENSES DE PUBLICATION &amp; DE VULGARISATION</u>			
	101	1011	Journal Officiel	325,06	325,06	-
			<u>TOTAL DU CHAPITRE X</u>	325,06	325,06	-
			<u>TOTAL GENERAL</u>	2.428,54	1.891,54	537

TABLEAU F

en U.C.

SITUATION FINANCIERE DU COMITE ECONOMIQUE ET SOCIAL

à la fin de la période d'exécution du budget de l'exercice 1964 (31.12.1964)

A C T I F		P A S S I F	
DEPENSES ADMINISTRATIVES	894.570,90	SOLDE CREDITEUR A LA CLOTURE DE L'EXERCICE 1963	51.318,42
SOLDE CREDITEUR A REPORTER A L'EXERCICE 1965	214.064,60	AVANCES DE TRESORERIE	927.575,80
	1.108.635,50	RECETTES ET PERTES DIVERSES	129.741,28
	=====		1.108.635,50
			=====

111/65 (fin 1)

B I L A N F I N A N C I E R

INTITULES	ACTIF	PASSIF
<b>I. <u>DISPONIBILITES</u></b>		
Caisse F.B. 1.983,54		
Caisse F.F. 51,20		
Caisse D.M. 386,68		
Caisse L.it. 1.326,62		
Caisse Fl.Hol. 119,78		
Kredietbank 6.162,70		
B.S.G.B. 53.767,50		
Banque de Bruxelles 49.207,54		
C.I.C. 2.157,46		
Deutsche Bank 1.776,04		
Banca Commerciale Italiana 4.350,46		
Rotterdamsche Bank 2.469,60		
C.G.E.R. <u>89.255,74</u>	213.014,86	
<b>II. <u>DEPOTS POUR COMPTES DE TIERS</u></b>		
Kredietbank (Caisse Maladie)	1.960,24	
<b>III. <u>ACTIFS DIVERS</u></b>		
Cautions et garanties payées	1.019,82	
Débiteurs divers	586,86	
<b>IV. <u>SOLDE DES COMPTES DES TROIS COMMUNAUTES</u></b>	-	-
<b>V. <u>FONDS DE LA CAISSE AUTONOME DE MALADIE</u></b>		2.260,24
<b>VI. <u>PASSIFS DIVERS</u></b>		
Avoirs des Conseils		214.064,60
Créditeurs divers		256,94
	216.581,78	216.581,78

RECETTES

Nature des recettes	Prévision de recettes de l'exercice 1964	Droits constatés de l'exercice 1964	Droits reportés de l'exercice 1963	Recouvrements effectués	en UC
					Sommes restant à re- couvrir à la date du 31.12.1964
(1)	(2)	(3)	(4)	(5)	(6)
Produit de l'impôt	8.000	8.044	-	8.044	-
Contribution du personnel au fi- nancement du régime de pensions	4.300	3.706	-	3.706	-
Intérêts bancaires	50	15	-	15	-
	12.350	11.765	-	11.765	-

en UC

Chap. Art. Poste	Intitulé	Crédits initiaux	Modifications intervenues		Crédits défini- tifs de l'exer- cice 1964
			par virements de cré- dits au cours de l'ex. 1964	par voie de crédits supplémentaires	
(1)	(2)	(3)	(4)	(5)	(6)
2	<u>PERSONNEL</u>				
20	Fonctionnaires et agents temporaires				
201	Traitements de base	70.940	- 100	-	70.840
201 bis	Application du coefficient cor- recteur	5.400	+ 100	-	5.500
	total partiel	76.340	-	-	76.340

Utilisation des crédits propres à l'exercice 1964

Chap. Art. Poste	Intitulé	Crédits globaux	Engagements contractés au 31.12.1964	Paiements ef- fectués au 31.12.64	Sommes restant à payer à la clôture de l'exercice 1964	C r é d i t s			
						reportés de droit Art. 6 a) du Règlement financier	reportés en appl. de l'art. 6 b) Règl. fin. (Marchés conclus après le 30.11.1964	disponibles re- portés en appl. de l'art. 6 b) du Règl. fin.	disponibles à annuler
(1)	(2)	(3)	(4)	(5)	(6)	(7)	(8)	(9)	(10)
<b>I</b>	<b><u>MEMBRES DE LA COMMISSION DE CONTROLE</u></b>								
10	Traitements, indemnités et allocations	23.000	21.685	21.685					1.315
11	Couverture des risques d'accident et de maladie	600	135	135					465
	<b><u>Total du chapitre I</u></b>	<b>23.600</b>	<b>21.820</b>	<b>21.820</b>					<b>1.780</b>
<b>II</b>	<b><u>PERSONNEL</u></b>								
20	Fonctionnaires et agents temporaires								
201	Traitements de base	70.840	69.649	69.649					1.191
201 bis	Coefficient correcteur	5.500	5.493	5.493					7
202	Allocations familiales	9.340	8.424	8.424					916
203	Indemnité de dépaysement	9.720	7.944	7.944					1.776
	<b>Total de l'article 20</b>	<b>95.400</b>	<b>91.510</b>	<b>91.510</b>					<b>3.890</b>
21	Pensions - Allocation de départ	1.800	-	-					1.800



(1)	(2)	(3)	(4)	(5)	(6)	(7)	(8)	(9)	(10)
22	Frais de maladie et couverture des risques d'accident								
221	Frais de maladie	2.100	956	956					1.144
222	Couverture des risques d'accident	300	205	205					95
	Total de l'article 22	2.400	1.161	1.161					1.239
23	Allocations et indemnités diverses								
231	Allocations à la naissance et en cas de décès	400	396	396					4
232	Frais de voyage congé annuel	600	462	462					138
	Total de l'article 23	1.000	858	858					142
24	Autres agents (auxiliaires, agents locaux)	6.000	1.203	1.203					4.797
25	Heures supplémentaires	200	-	-					200
	<u>Total du chapitre II</u>	106.800	94.732	94.732					12.068
III	<u>INDEMNITES ET FRAIS RELATIFS A L'ENTREE EN FONCTIONS, A LA CESSATION DES FONCTIONS ET AUX MUTATIONS</u>								
30 302	Frais de voyage - Personnel	400	-	-					400
31 312	Indemnités - "	1.800	-	-					1.800
32 322	Frais de déménagement - "	1.100	-	-					1.100
33 332	Ind.journ.temporaires - "	600	-	-					600
	<u>Total du chapitre III</u>	3.900	-	-					3.900

	(1)	(2)	(3)	(4)	(5)	(6)	(7)	(8)	(9)	(10)
V		<u>MOBILIER, MATERIEL, INSTALLATIONS</u> <u>(Entretien et renouvellement)</u>								
	55	551 Machines de bureau	100	-	-					100
		<u>Total du chapitre V</u>	100	-	-					100
VI		<u>DEPENSES COURANTES DE FONCTIONNEMENT</u>								
	60	601 Papeteries et fournitures	100	5	5					95
		602 Abonnements journaux, périodiques	20	6	6					14
		603 Frais de bibliothèque	60	-	-					60
	61	611 Affranchissement et frais de port	100	44	44					56
		612 Téléphone, télégraphe, télex	80	1	1					79
	62	621 Frais de recrutement du personnel	1.000	8	8					992
		622 Frais bancaires	10	-	-					10
		629 Menues dépenses	30	3	3					27
		<u>Total du chapitre VI</u>	1.400	67	67					1.333

(1)	(2)	(3)	(4)	(5)	(6)	(7)	(8)	(9)	(10)
VIII		<u>DEPENSES RELATIVES AUX MISSIONS ET AUX DEPLACEMENTS</u>							
80	801	Membres de la Commission	10.568	8.945	8.945				1.623
	802	Personnel	4.000	944	944				3.056
	803	Indemnités forfaitaires de déplacement	432	432	432				-
		Total du chapitre VIII	15.000	10.321	10.321				4.679
XI		<u>DEPENSES DE SERVICE SOCIAL</u>							
113	113	Dispensaires	100	15	15				85
114	114	Autres interventions	100	-	-				100
		Total du chapitre XI	200	15	15				185
XII		<u>DEPENSES DE PREMIERE IN- STALLATION ET D'EQUIPEMENT</u>							
120	120	Machines de bureau	800	230	230				570
121		Mobilier	200	-	-				200
		Total du chapitre XII	1.000	230	230				770
		<u>TOTAL GENERAL</u>	152.000	127.185	127.185				24.815

SITUATION FINANCIERE DE LA COMMISSION DE CONTROLE  
à la fin de la période d'exécution du budget de l'exercice 1964 (31.12.1964)

Tableau F

en UC

ACTIF

Solde débiteur à la clôture de l'exercice 1963	..... - .....
- Commission de la CEE	.....
- Commission de la CEEA	.....
- CECA	.....
Dépenses administratives :	127.185 .....
- à la charge de la CEE	.....
- à la charge de la CEEA	.....
- à la charge de la CECA	.....
Solde créditeur à reporter à l'exercice 1965	..... 2.787 .....
	<u>129.972</u> .....
	.....

PASSIF

Solde créditeur à la clôture de l'exercice 1963	..... 1.970 .....
- Commission de la CEE	.....
- Commission de la CEEA	.....
- CECA	.....
Avances de trésorerie:	116.237 .....
- de la CEE	.....
- de la CEEA	.....
- de la CECA	.....
Recettes et pertes diverses	.. 11.765 .....
Solde débiteur à reporter à l'exercice 1965	..... - .....
	<u>129.972</u> .....
	.....

BILAN FINANCIER

en UC

Intitulé	ACTIF	PASSIF
I. <u>DISPONIBILITES</u>	2.958	
II. <u>DEPOTS POUR COMPTE DE TIERS</u> Caisse de prévoyance du personnel Caisse de Maladie		
III. <u>ACTIFS DIVERS</u> - Avances à régulariser	27	
- Débiteurs divers	32	
IV. <u>SOLDES DES COMPTES DES TROIS COMMUNAUTÉS</u>		
1. <u>CEK</u> Conseils de Ministres		2.787
2. <u>CEBA</u>		
3. <u>CEBA</u>		
V. <u>FONDS DE LA CAISSE AUTONOME DE MALADIE</u>		
VI. <u>FONDS DE PENSION ET DE PREVOYANCE DU PERSONNEL</u>		
VII. <u>PASSIFS DIVERS</u>		230
	3.017	3.017

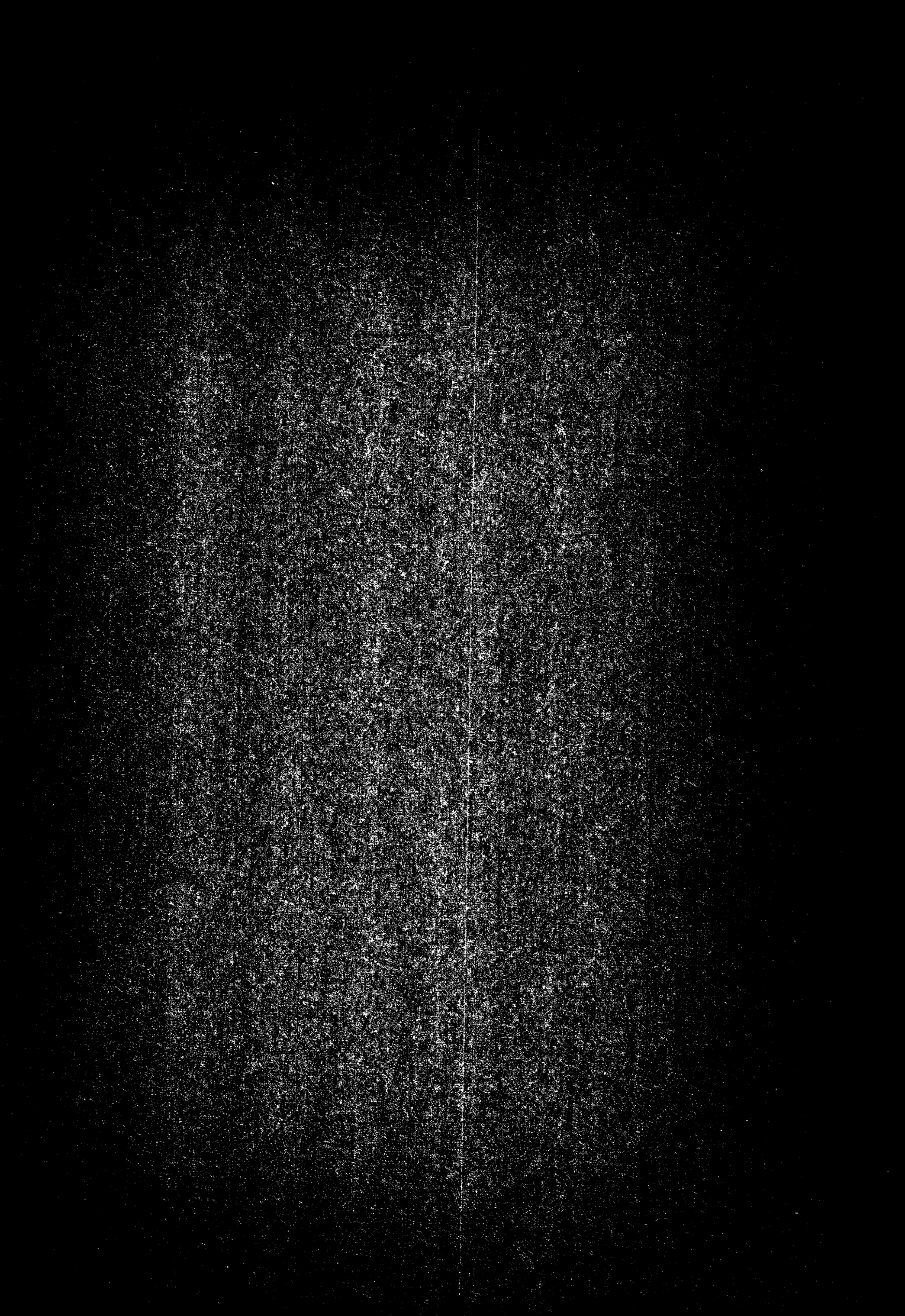

C.E.E.

COMMISSION

COMPTE DE RECETTES

en unités de compte

Mature des recettes	Prévisions de recettes de l'exercice 1964	Droits constatés de l'exercice 1964	Crédits reportés de l'exercice 1963	Recouvrements effectués	Sommes restant à recouvrer au 31.12.64
Art. 10 Contributions Etats Membres (Art. 200 § 1 du Traité)	31.949.720,--	31.949.720,--	-	29.340.375,02	2.609.344,98
Art. 20 Produit de l'impôt	808.000,--	971.631,16	-	971.631,16	-
Art. 21 Contribution du personnel au financement du régime de pension	755.000,--	689.899,66	-	689.899,66	-
Art. 30 Intérêts bancaires et différence de change	20.000,--	43.877,80	-	43.877,80	-
Art. 31 Vente de publications et imprimés	70.000,--	77.433,70	-	77.433,70	-
Art. 32 Produits de locations	-	2.760,--	-	2.760,--	-
Art. 33 Recettes diverses	-	313.152,26	-	313.152,26	-
Art. 40 Vente de mobilier et de matériel	14.000,--	7.763,12	-	7.763,12	-
	33.616.720,--	34.056.237,70	-	31.446.892,72	2.609.344,98
Art. 15 Contributions des Etats Membres (Art. 200 § 2 du Traité)	23.197.860,--	23.197.860,--	17.585.400,--	-	23.197.860,--
<u>TOTAUX GENERAUX</u>	56.814.580,--	57.254.097,70	17.585.400,--	31.446.892,72	25.807.204,98

COMPTE DE GESTION DE LA CEE  
POUR L'EXERCICE 1964

SECTION: COMMISSION  
1<sup>ère</sup> partie: Evolution des crédits  
de l'exercice 1964

Tableau D

Indices du Budget de 1964			Intitulé	Crédits initiaux	Modifications intervenues		Crédits définitifs de l'exercice 1964
Chap.	Art.	Poste			par virements de crédits au cours de l'exercice 1964	par voie de crédits supplémentaires	
(1)			(2)	(3)	(4)	(5)	(6)
I			TITRE I - REMUNERATIONS; INDEMNITES ET FRAIS RELATIFS A L'ENTREE EN FONCTIONS, A LA CESSATION DES FONCTIONS ET AUX MUTATIONS				
	10		MEMBRES DE LA COMMISSION				
			<u>Traitements; indemnités et allocations liés aux traitements</u>				
		101	Traitements de base	158.600	- 2.600		156.000
		102	Indemnités de résidence	23.800			23.800
		103	Allocations familiales	16.000	- 2.300		13.200
		105	Indemnités de représentation	21.300			21.300
			<u>Total article 10</u>	219.700	- 5.400		214.300
	11		<u>Couverture des risques d'accident et de maladie</u>	4.300			4.300
	12		<u>Indemnités transitoires</u>	15.260	+ 5.400		20.660
	13		<u>Pensions</u>	4.140			4.140
			TOTAL CHAPITRE I	243.400			243.400



	(1)	(2)	(3)	(4)	(5)	(6)
II		PERSONNEL				
	20	<u>Fonctionnaires et agents temporaires occupant un emploi prévu au tableau des effectifs</u>				
	201	Traitements de base	12.920.000	- 2.593.500	140.000	10.461.500
	202	Allocations familiales	1.677.660	- 493.060	18.200	1.200.000
	203	Indemnité de dépaysement	1.871.240	- 492.240	21.000	1.400.000
	205	Application du coefficient correcteur	295.540	+ 737.460	7.000	1.040.000
		<u>Total article 20</u>	16.764.440	- 2.849.140	196.200	14.101.500
	20	<u>Indemnités compensatrices</u>	4.000	+ 36.000		40.000
	21	<u>Pensions</u>				
	211	Allocations de départ	600.000	- 100.000		500.000
	212	Pensions	33.600			33.600
		<u>Total article 21</u>	633.600	- 100.000		533.600
	22	<u>Couverture des risques de maladie et d'accidents</u>				
	221	Couverture des risques de maladie	283.920	- 27.020	3.100	250.000
	222	Couverture des risques d'accidents	64.520	+ 27.020	700	92.240
		<u>Total article 22</u>	348.440		3.800	352.240
	23	<u>Allocations et indemnités diverses</u>				
	231	Allocations à la naissance et en cas de décès	34.000			34.000
	232	Frais de voyage à l'occasion du congé annuel	115.000			115.000
		<u>Total article 23</u>	149.000			149.000
	24	<u>Autres agents (auxiliaires, agents locaux, conseillers spéciaux)</u>	500.000	+ 2.300.000		2.800.000

	(1)	(2)	(3)	(4)	(5)	(6)
	25	<u>Heures supplémentaires</u>	80.000	+ 130.000		210.000
		TOTAL CHAPITRE II	19.479.490	- 433.140	190.000	19.146.340
III		INDEMNITES ET FRAIS RELATIFS A L'ENTREE EN FONCTIONS, A LA CESSATION DES FONCTIONS ET AUX MUTATIONS				
	30	<u>Frais de voyage</u>				
	301	Membres de la Commission	-	+ 60		60
	302	Personnel	10.600	- 60	1.600	12.140
		<u>Total article 30</u>	10.600		1.600	12.200
	31	<u>Indemnités d'installation, de réinstallation et de mutation</u>				
	311	Membres de la Commission	-	+ 3.000		3.000
	312	Personnel	194.500		9.000	203.500
		<u>Total article 31</u>	194.500	+ 3.000	9.000	206.500
	32	<u>Frais de déménagement</u>				
	321	Membres de la Commission	-	+ 3.000		3.000
	322	Personnel	153.000	- 3.000		155.000
		<u>Total article 32</u>	153.000			155.000
	33	<u>Indemnités journalières temporaires</u>				
	331	Membres de la Commission	-			-
	332	Personnel	270.000	- 6.000	50.000	314.000
		<u>Total article 33</u>	270.000	- 6.000	50.000	314.000

	(1)	(2)	(3)	(4)	(5)	(6)
	34	<u>Indemnités en cas de mise en disponibilité, de retrait d'emploi et de licenciement</u>				
	341	Personnel	10.000	+ 3.000		13.000
		TOTAL CHAPITRE III	643.100		60.600	703.700
		<u>TOTAL DU TITRE I</u>	19.365.980	- 483.140	250.600	19.133.440

	(1)	(2)	(3)	(4)	(5)	(6)
		<u>TITRE II - IMMEUBLES, MATERIEL ET DEPENSES</u> <u>DIVERSES DE FONCTIONNEMENT</u>				
IV		<u>IMMEUBLES</u>				
	40	<u>Loyers</u>	1.650.000	- 58.000		1.592.000
	41	<u>Aussurances</u>	8.000			3.000
	42	<u>Eau, gaz, électricité, chauffage</u>	200.000	- 50.000		150.000
	43	<u>Nettoyage et entretien</u>	380.000	- 46.000		334.000
	44	<u>Aménagement des locaux</u>	135.000	+ 154.000		289.000
	45	<u>Autres dépenses courantes</u>	144.000			144.000
		TOTAL CHAPITRE IV	2.517.000			2.517.000
V		<u>MOBILIER, MATERIEL, INSTALLATIONS TECHNIQUES:</u> <u>ENTRETIEN ET RENOUVELLEMENT</u>				
	50	<u>Machines de bureau : Renouvellement</u>	5.000	- 3.480		1.520
	51	<u>Mobilier : Renouvellement</u>	4.000	- 2.700		1.300
	52	<u>Matériel et installation techniques : Re-</u> <u>nouvellement</u>	22.000	+ 21.440		43.440
	53	<u>Matériel de transport : Renouvellement</u>	36.000	+ 1.100		37.100

	(1)	(2)	(3)	(4)	(5)	(6)
	54	<u>Locations</u>				
	541	Machines de bureau	1.000	- 300		200
	542	Mobilier	1.000	- 900		100
	543	Matériel et installations techniques	100.000	- 18.460		81.540
	544	Matériel de transport	9.500			9.500
		<u>Total article 54</u>	111.500	- 20.160		91.340
	55	<u>Entretien, utilisation et réparation</u>				
	551	Machines de bureau	17.000			17.000
	552	Mobilier	6.500	+ 1.300		7.800
	553	Matériel et installations techniques	18.000	+ 5.000		23.000
	554	Matériel de transport	41.000	- 2.500		38.500
		<u>Total article 55</u>	82.500	+ 3.800		86.300
		TOTAL CHAPITRE V	261.000			261.000
VI		DEPENSES COURANTES DE FONCTIONNEMENT				
	60	<u>Papeterie et fournitures</u>				
	601	Papeterie et fournitures	315.000	+ 91.950	7.500	414.450
	602	Abonnements, journaux, périodiques	55.000		1.500	56.500
	603	Frais de bibliothèque	54.000	- 5.000		49.000
	604	Abonnements aux agences de presse	13.000	- 900		12.020
		<u>Total article 60</u>	437.000	+ 85.950	9.000	532.000

	(1)	(2)	(3)	(4)	(5)	(6)
	61	<u>Affranchissement, télécommunications et frais de port</u>				
	611	Affranchissement et frais de port	150.000	- 26.000	4.500	128.500
	612	Téléphone, télégraphe, télex.	360.000	- 56.000	7.000	311.000
		<u>Total article 61</u>	510.000	- 82.000	11.500	439.500
	62	<u>Dépenses diverses de fonctionnement</u>				
	621	Frais divers de recrutement du personnel	120.000			120.000
	622	Frais bancaires	10.000	- 8.000		2.000
	623	Frais de justice	-	+ 15.000		15.000
	624	Travaux de traduction, de dactylographie et autres travaux à confier à l'extérieur	86.000	+ 8.000		94.000
	625	Tenues de service	22.500	- 8.000		14.500
	626	Frais divers de réunions internes	3.000	- 2.000		1.000
	627	Déménagement de services	24.000	+ 6.000	2.000	32.000
	628	Cours de langues	9.000			9.000
	629	Menues dépenses	4.900			4.900
		<u>Total article 62</u>	279.400	+ 11.000	2.000	292.400
		TOTAL CHAPITRE VI	1.226.400	+ 15.000	22.500	1.263.900
vii		DEPENSES DE REPRESENTATION ET POUR RECEPTIONS				
	70	<u>Frais de réceptions et de représentation</u>				
	701	Indemnités forfaitaires de fonctions	10.000	- 5.000		5.000
	702	Dépenses de représentation et de réceptions	75.000	+ 5.000		80.000
		<u>Total article 70</u>	85.000			85.000
		TOTAL CHAPITRE VII	85.000			85.000

	(1)	(2)	(3)	(4)	(5)	(6)
VIII		DEPENSES RELATIVES AUX MISSIONS ET AUX DEPLACEMENTS				
	30	<u>Frais de mission et de déplacement</u>				
	301	Membres de la Commission	30.000	- 2.000		73.000
	302	Personnel	450.000		10.300	460.300
	303	Indemnités forfaitaires de déplacement	56.000			56.000
	304	Equipements spéciaux pour mission	2.700	+ 2.000		4.700
		<u>Total article 30</u>	538.700		10.300	599.000
		TOTAL CHAPITRE VIII	538.700		10.300	599.000
XI		FRAIS DE REUNIONS, CONVOCATIONS, STAGES				
	90	<u>Frais de voyage et de séjour pour réunions et convocations en général - Comités</u>				
	901	Réunions et convocations en général	431.000	+ 60.000	11.000	502.000
	902	Comités	200.000	- 30.000	25.000	196.000
	903	Commis. administr. pour la sécurité sociale des travail. migr.	213.000	- 30.000		183.000
		<u>Total article 90</u>	644.000		37.000	821.000
	91	<u>Conférences et congrès</u>	60.000			60.000
	92	<u>Stages</u>				
	921	Stages et bourses d'études pour les cadres africains	1.000.000	+ 235.720		1.235.720
	922	Autres stages	150.000			150.000
	923	Stages de formation pour les jeunes travailleurs	-			-
	924	Financement de la politique commune de formation professionnelle	-			-
		<u>Total article 92</u>	1.150.000	+ 235.720		1.435.720

	(1)	(2)	(3)	(4)	(5)	(6)
	93	<u>Honoraires d'experts, frais de recherches, d'études et d'enquêtes</u>				
	931	Etudes et enquêtes de caractère limité	300.000	+ 118.900		418.900
	932	Etudes et enquêtes d'ensemble présentant un caractère communautaire	200.000	- 118.900		81.100
		<u>Total article 93</u>	500.000			500.000
	94	Organisation du réseau communautaire d'information comptable agricole	-			-
		TOTAL CHAPITRE IX	2.574.000	+ 285.720	37.000	2.896.720
X		DEPENSES DE PUBLICATIONS ET DE VULGARISATION				
	100	<u>Publications</u>	325.000	- 40.000		285.000
	101	<u>Journal Officiel</u>	260.000			260.000
	102	<u>Dépenses de vulgarisation</u>	10.000	+ 40.000		50.000
		TOTAL CHAPITRE X	595.000			595.000
XI		DEPENSES DE SERVICE SOCIAL				
	110	<u>Secours extraordinaires</u>	10.000	- 6.000		4.000
	111	<u>Foyers et cercles du personnel</u>	12.000			12.000
	112	<u>Mess et cantines</u>	24.000			24.000
	113	<u>Dispensaires</u>	17.700	- 7.000		10.700
	114	<u>Autres interventions</u>	12.000	+ 13.000		25.000
	115	<u>Club européen</u>	70.000			70.000
		TOTAL CHAPITRE XI	145.700			145.700



	(1)	(2)	(3)	(4)	(5)	(6)
		DEPENSES DE PREMIERE INSTALLATION ET D'EQUIPEMENT				
	120	<u>Machines de bureau</u>	13.000	+ 1.320	4.400	18.720
	121	<u>Mobilier</u>	34.000	+ 43.260	12.000	139.260
	122	<u>Matériel et installations techniques</u>	192.000	- 39.030	7.000	159.920
	123	<u>Matériel de transport</u>	2.500	- 2.500		-
	124	<u>Fonds de bibliothèque</u>	20.000	- 3.000		17.000
		TOTAL CHAPITRE XII	311.500		23.400	334.900
		DEPENSES D'INVESTISSEMENT IMMOBILIER				
	130	<u>Acquisition d'immeubles</u>	-			-
	131	<u>Construction d'immeubles</u>	-			-
		TOTAL CHAPITRE XIII	-			-
		AIDES, SUBVENTIONS ET PARTICIPATIONS				
	140	<u>Aides et subventions à des institutions d'enseignement supérieur</u>	20.000	+ 30.760		50.760
	141	<u>Aides à des mouvements d'intérêt européen</u>	33.000	- 4.900		33.100
	142	<u>Participations à des congrès et manifestations occasionnelles</u>	20.000	+ 1.140		21.140
	143	<u>Bourses d'études</u>	10.000	+ 3.760		13.760
	144	<u>Prix européens et aide à la publication d'ouvrages de caractère scientifique</u>	2.000	- 2.000		-
	145	<u>Autres interventions</u>	-	+ 525.000		525.000
		TOTAL CHAPITRE XIV	90.000	+ 553.760		643.760

	(1)	(2)	(3)	(4)	(5)	(6)
XVII		FONDS EUROPEEN DE DEVELOPPEMENT				
	170	<u>Honoraires d'experts</u>	180.000	- 20.000		160.000
	171	<u>Frais de mission</u>	2.000	+ 1.000		3.000
	172	<u>Autres frais d'administration</u>	18.000	+ 19.000		37.000
		TOTAL CHAPITRE XVII	200.000			200.000
XVIII		DEPENSES NON SPECIALEMENT PREVUES				
	180	<u>Dépenses non spécialement prévues</u>	200.000	- 200.000		-
		TOTAL CHAPITRE XVIII	200.000	- 200.000		-
		TOTAL DU TITRE II	3.794.300	+ 654.480	93.200	9.541.980
		-----				

	(1)	(2)	(3)	(4)	(5)	(6)
		<u>TITRE III - DEPENSES COMMUNES A PLUSIEURS COMMUNAUTES OU INSTITUTIONS</u>				
XXI		SERVICE JURIDIQUE DES EXECUTIFS EUROPEENS				
	210	<u>Service juridique des exécutifs européens</u>	654.040			654.040
		TOTAL CHAPITRE XXI	654.040			654.040
XXII		OFFICE STATISTIQUE DES COMMUNAUTES EUROPEENNES				
	220	<u>Office statistique des Communautés européennes</u>	2.479.200			2.479.200
		TOTAL CHAPITRE XXII	2.479.200			2.479.200
XXIII		SERVICE COMMUN D'INFORMATION				
	230	<u>Service commun d'information (y compris les bureaux de passage)</u>	1.478.060			1.478.060
		TOTAL CHAPITRE XXIII	1.478.060			1.478.060
XXV		AUTRES DEPENSES COMMUNES				
	251	<u>Ecoles européennes</u>	501.340	- 171.340		330.000
		TOTAL CHAPITRE XXV	501.340	- 171.340		330.000
		<u>TOTAL DU TITRE III</u>	5.112.640	- 171.340		4.941.300
		<u>TOTAL DES TITRES I - III</u>	33.272.920		343.800	33.616.720

	(1)	(2)	(3)	(4)	(5)	(6)
		<u>TITRE SPECIAL</u>				
		<u>A. FONDS SOCIAL EUROPEEN</u>				
XXVI		DEPENSES PREVUES A L'ARTICLE 125 § 1 ALINEA a) DU TRAITE				
	261	<u>Rééducation professionnelle</u>	14.562.220			14.562.220
	262	<u>Réinstallation</u>	8.635.640			8.635.640
		TOTAL CHAPITRE XXVI	23.197.860			23.197.860
XXVII		DEPENSES PREVUES A L'ARTICLE 125 § 1 ALINEA b) DU TRAITE				
	271	<u>Reconversion</u>	-			-
		TOTAL CHAPITRE XXVII	-			-
XXVIII		AUTRES DEPENSES				
	281	<u>Dépenses non spécialement prévues</u>	-			-
		TOTAL CHAPITRE XXVIII	-			-
		<u>S/TOTAL DU TITRE SPECIAL</u> <u>A. FONDS SOCIAL EUROPEEN</u>	23.197.860			23.197.860
		<u>B. FONDS EUROPEEN D'ORIENTATION ET DE GA-</u> <u>RANTIE AGRICOLE</u>				
		<u>B. FONDS EUROPEEN D'ORIENTATION ET DE GA-</u> <u>RANTIE AGRICOLE</u>	-			-
		<u>S/TOTAL DU TITRE SPECIAL</u> <u>B. FONDS EUR. D'ORIENTA-</u> <u>TION ET DE GARANTIE</u> <u>AGRICOLE</u>	-			-
		<u>TOTAL DU TITRE SPECIAL (A.+B.)</u>	23.197.860			23.197.860
		<u>TOTAL GENERAL</u>	56.470.780		343.800	56.814.580

Section: COMMISSION  
Utilisation des crédits propres  
à l'exercice 1964

Tab. E 1

en UC

Chap.	Art.	Postes	Intitulé	Crédits globaux	Engagements contractés au 31.12.64	Paiements effectués au 31.12.64	Sommes restant à payer à la clôture de l'exercice 1964	Crédits			
								reportés de droit Art. 6 a) du Règl. fin.	reportés en applic. de l'Art. 6 b) du Règl. fin. (Marchés conclus apr. le 30.11.64)	disponibles reportés en applic. de l'Art. 6 b) du Règl. fin.	disponibles à annuler
(1)			(2)	(3)	(4)	(5)	(6)	(7)	(8)	(9)	(10)
I			<b>TITRE I: REMUNERATIONS, INDEMNITES ET FRAIS RELATIFS A L'ENTREE EN FONCTIONS, A LA CESSATION DES FONCTIONS ET AUX MUTATIONS</b>								
	10		<b>MEMBRES DE LA COMMISSION</b>								
			<u>Traitements, indemnités et allocations liées aux traitements</u>								
		101	Traitements de base	156.000,—	155.171,54	155.171,54	-	-	-	-	828,46
		102	Indemnités de résidence	23.800,—	23.276,72	23.276,72	-	-	-	-	523,28
		103	Allocations familiales	13.200,—	10.153,06	10.153,06	-	-	-	-	3.046,94
		105	Indemnités de représentation	21.300,—	20.520,24	20.520,24	-	-	-	-	779,76
			<u>Total de l'article 10</u>	214.300,—	209.121,56	209.121,56	-	-	-	-	5.178,44
	11		<u>Couverture des risques d'accident et de maladie</u>	4.300,—	2.948,36	2.948,36	-	-	-	-	1.351,64
	12		<u>Indemnités transitoires</u>	20.660,—	20.658,50	20.658,50	-	-	-	-	1,50
	13		<u>Pensions</u>	4.140,—	4.125,12	4.125,12	-	-	-	-	14,88
			<b>TOTAL DU CHAPITRE I</b>	243.400,—	236.853,54	236.853,54	-	-	-	-	6.546,46

(1)		(2)	(3)	(4)	(5)	(6)	(7)	(8)	(9)	(10)
II		<b>PERSONNEL</b>								
	20	<u>Fonctionnaires et agents temporaires occupant un emploi prévu au tableau des effectifs</u>								
	201	Traitements de base	10.461.500,--	10.144.449,28	10.144.449,28	-	-	-	-	317.050,72
	202	Allocations familiales	1.200.000,--	1.004.730,76	1.004.730,76	-	-	-	-	195.269,24
	203	Indemnité de dépaysement	1.400.000,--	1.280.876,70	1.280.876,70	-	-	-	-	119.123,30
	205	Application du coefficient correcteur	1.040.000,--	933.379,76	933.379,76	-	-	-	-	106.620,24
		<u>Total article 20</u>	14.101.500,--	13.363.436,50	13.363.436,50	-	-	-	-	738.063,50
	20bis	<u>Indemnités compensatrices</u>	40.000,--	39.816,70	39.816,70	-	-	-	-	183,30
	21	<u>Pensions</u>								
	211	Allocations de départ	500.000,--	245.762,20	245.762,20	-	-	-	-	254.237,80
	212	Pensions	33.600,--	26.958,26	26.958,26	-	-	-	-	6.641,74
		<u>Total article 21</u>	533.600,--	272.720,46	272.720,46	-	-	-	-	260.879,54
	22	<u>Couverture des risques de maladie et d'accidents</u>								
	221	Couverture des risques de maladie	260.000,--	227.867,66	227.867,66	-	-	-	-	32.132,34
	222	Couverture des risques d'accidents	92.240,--	70.563,26	70.563,26	-	-	-	-	21.676,74
		<u>Total article 22</u>	352.240,--	298.430,92	298.430,92	-	-	-	-	53.809,08
	23	<u>Allocations et indemnités diverses</u>								
	231	Allocations à la naissance et en cas de décès	34.000,--	20.808,86	20.808,86	-	-	-	-	13.191,14
	232	Frais de voyage à l'occasion du congé annuel	115.000,--	81.934,98	81.934,98	-	-	-	-	33.025,02
		<u>Total article 23</u>	149.000,--	102.783,84	102.783,84	-	-	-	-	46.216,16
	24	<u>Autres agents (auxiliaires, agents locaux, conseillers spéciaux)</u>	2.800.000,--	2.661.060,98	2.661.060,98	-	-	-	-	138.939,02

	(1)	(2)	(3)	(4)	(5)	(6)	(7)	(8)	(9)	(10)
	25	<u>Heures supplémentaires</u>	210.000,--	180.892,82	180.892,82	-	-	-	-	29.107,18
		TOTAL CHAPITRE II	18.186.340,--	16919.142,22	16919.142,22	-	-	-	-	1.267.197,78
III		INDEMNITES ET FRAIS RELATIFS A L'ENTREE EN FONCTIONS, A LA CESSATION DES FONCTIONS ET AUX MUTATIONS								
	30	<u>Frais de voyage</u>								
	301	Membres de la Commission	60,--	44,10	44,10	-	-	-	-	15,90
	302	Personnel	12.140,--	9.665,70	8.865,70	800,--	800,--	-	2.474,30	-
		<u>Total article 30</u>	12.200,--	9.709,80	8.909,80	800,--	800,--	-	2.474,30	15,90
	31	<u>Indemnités d'installation, de réinstallation et de mutation</u>								
	311	Membres de la Commission	3.000,--	2.750,--	2.750,--	-	-	-	-	250,--
	312	Personnel	203.500,--	75.276,84	65.305,84	9.971,--	9.971,--	-	128.223,16	-
		<u>Total article 31</u>	206.500,--	78.026,84	68.055,84	9.971,--	9.971,--	-	128.223,16	250,--
	32	<u>Frais de déménagement</u>								
	321	Membres de la Commission	3.000,--	2.940,50	2.340,50	600,--	600,--	-	-	59,50
	322	Personnel	155.000,--	42.546,92	36.383,60	6.163,32	6.163,32	-	112.453,08	-
		<u>Total article 32</u>	158.000,--	45.487,42	38.724,10	6.763,32	6.763,32	-	112.453,08	59,50
	33	<u>Indemnités journalières temporaires</u>								
	331	Membres de la Commission	-	-	-	-	-	-	-	-
	332	Personnel	314.000,--	204.862,52	197.862,52	7.000,--	7.000,--	-	109.137,48	-
		<u>Total article 33</u>	314.000,--	204.862,52	197.862,52	7.000,--	7.000,--	-	109.137,48	-

(1)		(2)	(3)	(4)	(5)	(6)	(7)	(8)	(9)	(10)
34		<u>Indemnités en cas de mise en disponibilité, de retrait d'emploi et de licenciement</u>								
	341	Personnel	13.000,—	12.996,54	12.996,54	-	-	-	-	3,46
		TOTAL CHAPITRE III	703.700,—	351.083,12	326.548,80	24.534,32	24.534,32	-	352.288,02	328,86
		<u>TOTAL DU TITRE I</u>	19.133.440,—	17507.078,88	17482.544,56	24.534,32	24.534,32	-	352.288,02	1.274.073,10



	(1)	(2)	(3)	(4)	(5)	(6)	(7)	(8)	(9)	(10)
		<u>TITRE II - IMMEUBLES, MATERIEL ET DEPENSES DIVERSES DE FONCTIONNEMENT</u>								
IV		IMMEUBLES								
	40	<u>Loyers</u>	1.592.000,--	1.523.040,50	1.425.254,43	97.786,02	97.786,02	-	35.000,--	23.152,50
	41	<u>Assurances</u>	8.000,--	4.639,48	3.551,08	1.138,40	1.138,40	-	-	3.111,52
	42	<u>Eau, gaz, électricité, chauffage</u>	150.000,--	143.447,68	100.125,66	43.322,02	43.322,02	-	-	6.552,32
	43	<u>Nettoyage et entretien</u>	334.000,--	330.459,28	224.965,50	105.493,78	105.493,78	-	-	3.540,72
	44	<u>Aménagement des locaux</u>	289.000,--	288.948,18	170.069,66	118.878,52	118.878,52	-	-	51,82
	45	<u>Autres dépenses courantes</u>	144.000,--	124.444,88	50.112,12	74.332,70	74.332,70	-	-	19.550,12
		TOTAL CHAPITRE IV	2.517.000,--	2.415.030,--	1.974.078,56	440.951,44	440.951,44	-	35.000,--	66.970,--
V		MOBILIER, MATERIEL, INSTALLATIONS TECHNIQUES: ENTRETIEN ET RENOUVELLEMENT								
	50	<u>Machines de bureau : Renouvellement</u>	1.520,--	1.338,80	224,--	1.114,30	1.114,50	-	-	161,20
	51	<u>Mobilier : Renouvellement</u>	1.300,--	1.158,48	571,30	586,68	586,61	-	-	141,52
	52	<u>Matériel et installation techniques : Renouvellement</u>	43.440,--	42.919,82	15.892,82	27.027,--	27.027,--	-	-	520,10
	53	<u>Matériel de transport : Renouvellement</u>	37.100,--	36.781,26	26.404,60	10.376,66	10.376,66	-	-	312,74

(1)		(2)	(3)	(4)	(5)	(6)	(7)	(8)	(9)	(10)		
VI	54	<u>Locations</u>										
		541	Machines de bureau	200,—	189,74	189,74	-	-	-	-	10,26	
		542	Mobilier	100,—	30,—	30,—	-	-	-	-	70,—	
		543	Matériel et installations techniques	81.540,—	80.559,70	78.447,08	2.112,62	2.112,62	-	-	980,30	
		544	Matériel de transport	9.500,—	8.807,22	8.807,22	-	-	-	-	692,78	
			<u>Total article 54</u>	91.340,—	89.586,66	87.474,04	2.112,62	2.112,62	-	-	1.753,34	
		55	<u>Entretien, utilisation et réparation</u>									
			551	Machines de bureau	17.000,—	12.862,78	11.003,44	1.859,34	1.859,34	-	-	4.137,22
			552	Mobilier	7.800,—	6.704,16	6.704,16	-	-	-	-	1.095,84
			553	Matériel et installations techniques	23.000,—	21.184,30	17.449,98	3.734,32	3.734,32	-	-	1.815,70
			554	Matériel de transport	38.500,—	33.848,80	31.092,94	2.755,86	2.755,86	-	-	4.651,20
			<u>Total article 55</u>	86.300,—	74.600,04	66.250,52	8.349,52	8.349,52	-	-	11.699,96	
			TOTAL CHAPITRE V	261.000,—	246.385,06	196.817,78	49.567,28	49.567,28	-	-	14.614,94	
			DEPENSES COURANTES DE FONCTIONNEMENT									
	60	<u>Papeterie et fournitures</u>										
		601	Papeterie et fournitures	414.480,—	409.415,48	309.315,90	100.099,58	100.099,58	-	-	5.064,52	
		602	Abonnements, journaux, périodiques	56.500,—	56.500,—	54.655,74	1.844,26	1.844,26	-	-	-	
		603	Frais de bibliothèque	49.000,—	48.992,—	43.223,42	5.768,58	5.768,58	-	-	8,—	
		604	Abonnements aux agences de presse	12.020,—	11.989,42	11.989,42	-	-	-	-	30,58	
		<u>Total article 60</u>	532.000,—	526.896,90	419.184,48	107.712,42	107.712,42	-	-	5.103,10		

(1)	(2)	(3)	(4)	(5)	(6)	(7)	(8)	(9)	(10)
61	<u>Affranchissement, télécommunications et frais de port</u>								
611	Affranchissement et frais de port	128.500,—	114.868,44	109.268,44	5.600,—	5.600,—	-	-	13.631,56
612	Téléphone, télégraphe, télex	311.000,—	286.035,38	204.292,16	81.743,22	81.743,22	-	-	24.964,62
	<u>Total article 61</u>	439.500,—	400.903,82	313.560,60	87.343,22	87.343,22	-	-	38.596,18
62	<u>Dépenses diverses de fonctionnement</u>								
621	Frais divers de recrutement du personnel	120.000,—	32.312,50	31.912,50	400,—	400,—	-	-	87.687,50
622	Frais bancaires	2.000,—	1.558,60	1.558,60	-	-	-	-	441,40
623	Frais de justice	15.000,—	8.093,34	8.093,34	-	-	-	-	6.906,66
624	Travaux de traduction, de dactylographie et autres travaux à confier à l'extérieur	94.000,—	91.501,78	79.114,28	12.387,50	12.387,50	-	-	2.498,22
625	Tenues de service	14.500,—	14.371,78	6.559,—	7.772,78	7.772,78	-	-	128,22
626	Frais divers de réunions internes	1.000,—	611,20	611,20	-	-	-	-	388,80
627	Déménagement de services	32.000,—	30.972,28	27.558,98	3.413,30	3.413,30	-	-	1.027,72
628	Cours de langues	9.000,—	9.000,—	9.000,—	-	-	-	-	-
629	Menues dépenses	4.900,—	3.595,12	3.595,12	-	-	-	-	1.304,88
	<u>Total article 62</u>	292.400,—	192.016,60	168.043,02	23.973,58	23.973,58	-	-	100.383,40
	<u>TOTAL CHAPITRE VI</u>	1.263.900,—	1.119.817,32	900.788,10	219.029,22	219.029,22	-	-	144.082,68
VII	<u>DEPENSES DE REPRESENTATION ET POUR RECEPTIONS</u>								
70	<u>Frais de réceptions et de représentation</u>								
701	Indemnités forfaitaires de fonctions	5.000,—	3.280,—	3.280,—	-	-	-	-	1.720,—
702	Dépenses de représentation et de réceptions	80.000,—	76.363,—	68.437,50	7.925,50	7.925,50	-	-	3.637,—
	<u>Total article 70</u>	85.000,—	79.643,—	71.717,50	7.925,50	7.925,50	-	-	5.357,—
	<u>TOTAL CHAPITRE VII</u>	85.000,—	79.643,—	71.717,50	7.925,50	7.925,50	-	-	5.357,—

	(1)	(2)	(3)	(4)	(5)	(6)	(7)	(8)	(9)	(10)
VIII		DEPENSES RELATIVES AUX MISSIONS ET AUX DEPLACEMENTS								
	80	<u>Frais de mission et de déplacement</u>								
	801	Membres de la Commission	78.000,--	48.274,68	45.974,68	2.300,--	2.300,--	-	-	29.725,32
	802	Personnel	460.300,--	460.300,--	427.575,96	32.724,04	32.724,04	-	-	-
	803	Indemnités forfaitaires de déplacement	56.000,--	51.543,--	51.543,--	-	-	-	-	4.457,--
	804	Equipements spéciaux pour mission	4.700,--	4.634,22	4.514,22	120,--	120,--	-	-	65,78
		<u>Total article 80</u>	599.000,--	564.751,90	529.607,86	35.144,04	35.144,04	-	-	34.248,10
		TOTAL CHAPITRE VIII	599.000,--	564.751,90	529.607,86	35.114,04	35.144,04	-	-	34.248,10
IX		FRAIS DE REUNIONS, CONVOCATIONS, STAGES								
	90	<u>Frais de voyage et de séjour pour réunions et convocations en général - Comités</u>								
	901	Réunions et convocations en général	502.000,--	473.311,74	473.131,74	180,--	180,--	-	-	28.688,26
	902	Comités	196.000,--	160.418,44	160.418,44	-	-	-	-	35.581,56
	903	Commiss. administr. pour la sécurité sociale des travail. migr.	183.000,--	105.977,10	63.753,50	42.223,60	42.223,60	-	7.900,--	69.122,90
		<u>Total article 90</u>	881.000,--	739.707,28	697.303,68	42.403,60	42.403,60	-	7.900,--	133.392,72
	91	<u>Conférences et congrès</u>	80.000,--	4.696,86	4.696,86	-	-	-	-	75.303,14
	92	<u>Stages</u>								
	921	Stages et bourses d'études pour les cadres africains	1.285.720,--	1.285.637,96	1.248.326,92	37.311,04	37.311,04	-	-	82,04
	922	Autres stages	150.000,--	138.785,20	138.085,20	700,--	700,--	-	-	11.214,80
	923	Stages de formation pour les jeunes travailleurs	-	-	-	-	-	-	-	-
	924	Financement de la politique commune de formation professionnelle	-	-	-	-	-	-	-	-
		<u>Total article 92</u>	1.435.720,--	1.424.423,16	1.386.412,12	38.011,04	38.011,04	-	-	11.296,84

	(1)	(2)	(3)	(4)	(5)	(6)	(7)	(8)	(9)	(10)
	93	<u>Honoraires d'experts, frais de recherches, d'études et d'enquêtes</u>								
	931	Etudes et enquêtes de caractère limité	418.900,--	411.167,60	223.316,20	187.851,40	187.851,40	-	-	7.732,40
	932	Etudes et enquêtes d'ensemble présentant un caractère communautaire	81.100,--	61.100,--	2.626,40	58.473,60	58.473,60	-	-	20.000,--
		<u>Total article 93</u>	<u>500.000,--</u>	<u>472.267,60</u>	<u>225.942,60</u>	<u>246.325,--</u>	<u>246.325,--</u>	-	-	<u>27.732,40</u>
	94	<u>Organisation du réseau communautaire d'information comptable agricole</u>	-	-	-	-	-	-	-	-
		TOTAL CHAPITRE IX	2.896.720,--	2671.094,90	2.314.355,26	326.739,64	326.739,64	-	7.900,--	247.725,10
X		DEPENSES DE PUBLICATIONS ET DE VULGARISATION								
	100	<u>Publications</u>	285.000,--	260.360,42	132.311,82	128.048,60	128.048,60	-	-	24.639,58
	101	<u>Journal Officiel</u>	260.000,--	200.000,--	142.346,66	57.653,34	57.653,34	-	-	60.000,--
	102	<u>Dépenses de vulgarisation</u>	50.000,--	49.614,50	7.254,--	42.360,50	42.360,50	-	-	385,50
		TOTAL CHAPITRE X	595.000,--	509.974,92	281.912,48	228.062,44	228.062,44	-	-	85.025,08
XI		DEPENSES DE SERVICE SOCIAL								
	110	<u>Secours extraordinaires</u>	4.000,--	2.323,--	2.323,--	-	-	-	-	1.677,--
	111	<u>Foyers et cercles du personnel</u>	12.000,--	7.752,34	6.712,34	1.040,--	1.040,--	-	-	4.247,66
	112	<u>Mess et cantines</u>	24.000,--	23.205,18	22.426,10	779,08	779,08	-	-	794,92
	113	<u>Dispensaires</u>	10.700,--	7.939,42	6.390,50	1.548,92	1.548,92	-	-	2.760,58
	114	<u>Autres interventions</u>	25.000,--	24.569,68	12.573,70	11.995,98	11.995,98	-	-	430,32
	114 bis	<u>Club européen</u>	70.000,--	70.000,--	70.000,--	-	-	-	-	-
		TOTAL CHAPITRE XI	145.700,--	135.789,62	120.425,64	15.363,98	15.363,98	-	-	9.210,38

(1)		(2)	(3)	(4)	(5)	(6)	(7)	(8)	(9)	(10)
XII		<b>DEPENSES DE PREMIERE INSTALLATION ET D'EQUIPEMENT</b>								
	120	<u>Machines de bureau</u>	18.720,—	18.405,—	18.225,30	179,90	179,90	-	-	314,30
	121	<u>Mobilier</u>	139.260,—	138.762,90	122.899,74	15.863,16	15.863,16	-	-	497,10
	122	<u>Matériel et installations techniques</u>	159.920,—	158.467,54	117.690,46	40.777,08	40.777,08	-	-	1.452,46
	123	<u>Matériel de transport</u>	-	-	-	-	-	-	-	-
	124	<u>Fonds de bibliothèque</u>	17.000,—	16.998,62	13.670,86	3.327,76	3.327,76	-	-	1,38
		<b>TOTAL CHAPITRE XII</b>	<b>334.900,—</b>	<b>332.634,76</b>	<b>272.486,86</b>	<b>60.147,90</b>	<b>60.147,90</b>	<b>-</b>	<b>-</b>	<b>2.265,24</b>
XIII		<b>DEPENSES D'INVESTISSEMENT IMMOBILIER</b>								
	130	<u>Acquisition d'immeubles</u>	-	-	-	-	-	-	-	-
	131	<u>Construction d'immeubles</u>	-	-	-	-	-	-	-	-
		<b>TOTAL CHAPITRE XIII</b>	<b>-</b>	<b>-</b>	<b>-</b>	<b>-</b>	<b>-</b>	<b>-</b>	<b>-</b>	<b>-</b>
XIV		<b>AIDES, SUBVENTIONS ET PARTICIPATIONS</b>								
	140	<u>Aides et subventions à des institutions d'enseignement supérieur</u>	50.760,—	50.750,—	42.750,—	8.000,—	8.000,—	-	-	10,—
	141	<u>Aides à des mouvements d'intérêt européen</u>	33.100,—	33.100,—	29.600,—	3.500,—	3.500,—	-	-	-
	142	<u>Participations à des congrès et manifestations occasionnelles</u>	21.140,—	21.070,—	18.570,—	2.500,—	2.500,—	-	-	70,—
	143	<u>Bourses d'études</u>	13.760,—	13.753,04	12.753,04	1.000,—	1.000,—	-	-	6,96
	144	<u>Prix européens et aide à la publication d'ouvrages de caractère scientifique</u>	-	-	-	-	-	-	-	-
	145	<u>Autres interventions</u>	525.000,—	525.000,—	525.000,—	-	-	-	-	-
		<b>TOTAL CHAPITRE XIV</b>	<b>643.760,—</b>	<b>643.673,04</b>	<b>628.673,04</b>	<b>15.000,—</b>	<b>15.000,—</b>	<b>-</b>	<b>-</b>	<b>86,96</b>



C

(1)	(2)	(3)	(4)	(5)	(6)	(7)	(8)	(9)	(10)
	<u>TITRE III - DEPENSES COMMUNES A PLUSIEURS COMMUNAUTES OU INSTITUTIONS</u>								
XXI	SERVICE JURIDIQUE DES EXECUTIFS EUROPEENS								
210	<u>Service juridique des exécutifs européens</u>	654.040,--	531.677,62	524.154,08	7.523,54	7.523,54	-	-	122.362,38
	TOTAL CHAPITRE XXI	654.040,--	531.677,62	524.154,08	7.523,54	7.523,54	-	-	122.362,38
XXII	OFFICE STATISTIQUE DES COMMUNAUTES EUROPEENNES								
220	<u>Office statistique des Communautés européennes</u>	2.479.200,--	2.002.933,51	1.516.440,41	486.493,10	441.332,50	45.160,60	206.200,05	270.066,44
	TOTAL CHAPITRE XXII	2.479.200,--	2.002.933,51	1.516.440,41	486.493,10	441.332,50	45.160,60	206.200,05	270.066,44
XXIII	SERVICE COMMUN D'INFORMATION								
230	<u>Service commun d'information (y compris les bureaux de passage)</u>	1.478.060,--	1.336.157,96	1.223.177,76	112.980,20	112.980,20	-	13.082,06	128.819,98
	TOTAL CHAPITRE XXIII	1.478.060,--	1.336.157,96	1.223.177,76	112.980,20	112.980,20	-	13.082,06	128.819,98
XXV	AUTRES DEPENSES COMMUNES								
251	<u>Ecoles européennes</u>	330.000,--	330.000,--	330.000,--	-	-	-	-	-
	TOTAL CHAPITRE XXV	330.000,--	330.000,--	330.000,--	-	-	-	-	-
	<u>TOTAL DU TITRE III</u>	4.941.300,--	4.200.769,09	3.593.772,25	606.996,84	561.836,24	45.160,60	219.282,11	521.248,80
	<u>TOTAL DES TITRES I - III</u>	33.616.720,--	30.587.500,93	28.512.636,01	2.074.864,92	2.029.704,32	45.160,60	614.470,13	2.414.748,94



(1)	(2)	(3)	(4)	(5)	(6)	(7)	(8)	(9)	(10)
	<u>TITRE SPECIAL</u>								
	A. <u>FONDS SOCIAL EUROPEEN</u>								
XXVI	DEPENSES PREVUES A L'ARTICLE 125 § 1 ALINEA a) DU TRAITE								
261	<u>Rééducation professionnelle</u>	14.562.220,--	-	-	-	-	-	14.562.220,--	-
262	<u>Réinstallation</u>	8.635.640,--	-	-	-	-	-	8.635.640,--	-
	TOTAL CHAPITRE XXVI	23.197.860,--	-	-	-	-	-	23.197.860,--	-
XXVII	DEPENSES PREVUES A L'ARTICLE 125 § 1 ALINEA b) DU TRAITE								
271	<u>Reconversion</u>	-	-	-	-	-	-	-	-
	TOTAL CHAPITRE XXVII	-	-	-	-	-	-	-	-
XXVIII	AUTRES DEPENSES								
281	<u>Dépenses non spécialement prévues</u>	-	-	-	-	-	-	-	-
	TOTAL CHAPITRE XXVIII	-	-	-	-	-	-	-	-
	<u>S/TOTAL DU TITRE SPECIAL</u> <u>A. FONDS SOCIAL EUROPEEN</u>	23.197.860,--	-	-	-	-	-	23.197.860,--	-
	B. <u>FONDS EUROPEEN D'ORIENTATION ET DE GA-</u> <u>RANTIE AGRICOLE</u>	-	-	-	-	-	-	-	-
	B. <u>FONDS EUROPEEN D'ORIENTATION ET DE GA-</u> <u>RANTIE AGRICOLE</u>	-	-	-	-	-	-	-	-
	<u>S/TOTAL DU TITRE SPECIAL</u> <u>B. FONDS EUR. D'ORIENTA-</u> <u>TION ET DE GARANTIE</u> <u>AGRICOLE</u>	-	-	-	-	-	-	-	-
	<u>TOTAL DU TITRE SPECIAL (A.+B.)</u>	23.197.860,--	-	-	-	-	-	23.197.860,--	-
	<u>TOTAL GENERAL</u>	56.814.580,--	30.537.500,93	28.512.636,01	2.074.864,92	2.029.704,32	45.160,60	23.812.330,13	2.414.748,94

SECTION Commission  
2ème partie: Utilisation des crédits reportés  
de l'exercice 1963

Tableau E 2

en UC

Chap.	Art.	Postes	Intitulés budgétaires	Crédits reportés de l'exercice 1963	Paiements comptabilisés au 31. 12. 1964	Crédits inutilisés à annuler par application de l'art. 202 du Traité
(1)			(2)	(3)	(4)	(5)
III			TITRE I: REMUNERATIONS; INDEMNITES ET FRAIS RELATIFS A L'ENTREE EN FONCTIONS, A LA CESSATION DES FONCTIONS ET AUX MUTATIONS			
	31		INDEMNITES ET FRAIS RELATIFS A L'ENTREE EN FONCTIONS, A LA CESSATION DES FONCTIONS ET AUX MUTATIONS			
			<u>Indemnités d'installation, de réinstallation et de mutation</u>			
		312	Personnel	19.744,--	14.645,--	5.099,--
	32		<u>Frais de déménagement</u>			
		322	Personnel	9.613,94	9.158,86	455,08
			TOTAL DU CHAPITRE III	29.357,94	23.803,86	5.554,08
			<u>TOTAL DU TITRE I</u>	29.357,94	23.803,86	5.554,08
IV			TITRE II: IMMEUBLES, MATERIEL ET DEPENSES DIVERSES DE FONCTIONNEMENT			
			IMMEUBLES			
	40		<u>Loyers</u>	53.480,94	43.963,42	9.517,52
	42		<u>Eau, gaz, électricité, chauffage</u>	41.612,20	28.816,28	12.795,92
	43		<u>Nettoyage et entretien</u>	38.228,82	30.293,--	7.935,82
	44		<u>Aménagement des locaux</u>	48.911,06	44.440,66	4.470,40
	45		<u>Autres dépenses courantes</u>	89.279,20	85.265,90	4.023,30
			TOTAL DU CHAPITRE IV	271.522,22	232.779,26	38.742,96

(1)	(2)	(3)	(4)	(5)
V	MOBILIER, MATERIEL, INSTALLATIONS TECHNIQUES: ENTRETIEN ET RENOUVELLEMENT			
52	<u>Matériel et installations techniques: renouvellement</u>	4.051,70	4.051,70	-
53	<u>Matériel de transport: renouvellement</u>	13.722,14	12.721,38	1.000,76
54	<u>Locations</u>			
543	Matériel et installations techniques	804,76	804,76	-
55	<u>Entretien, utilisation et réparation</u>			
551	Machines de bureau	4.795,86	3.441,86	1.354,--
553	Matériel et installations techniques	2.322,24	1.398,94	923,30
554	Matériel de transport	3.007,80	3.007,80	-
	<u>Total de l'article 55</u>	10.125,90	7.848,60	2.277,30
	TOTAL DU CHAPITRE V	28.704,50	25.426,44	3.278,06
VI	DEPENSES COURANTES DE FONCTIONNEMENT			
60	<u>Papeterie et fournitures</u>			
601	Papeterie et fournitures	51.900,92	51.900,92	-
602	Abonnements, journaux, périodiques	892,48	831,06	61,42
603	Frais de bibliothèque	4.628,56	4.613,52	15,04
	<u>Total de l'article 60</u>	57.421,96	57.345,50	76,46
61	<u>Affranchissement, télécommunications et frais de port</u>			
612	Téléphone, télégraphe, télex	94.113,30	71.075,06	23.038,24
62	<u>Dépenses diverses de fonctionnement</u>			
621	Frais divers de recrutement du personnel	2.072,76	1.912,50	160,26
624	Travaux de traduction, de dactylographie et autres travaux à confier à l'extérieur	23.395,74	15.324,66	8.071,08
625	Tenues de service	9.927,76	9.854,56	73,20
627	Déménagement de services	2.200,--	2.026,16	173,84
629	Menues dépenses	875,--	825,--	50,--
	<u>Total de l'article 62</u>	38.471,26	29.942,88	8.528,38
	TOTAL DU CHAPITRE VI	190.006,52	158.363,44	31.643,00

(1)		(2)	(3)	(4)	(5)
VII		DEPENSES DE REPRESENTATION ET POUR RECEPTIONS			
	70	<u>Frais de réception et de représentation</u>			
	702	Dépenses de représentation et de réceptions	1.274,36	713,38	560,98
		TOTAL DU CHAPITRE VII	1.274,36	713,38	560,98
VIII		DEPENSES RELATIVES AUX MISSIONS ET AUX DEPLACEMENTS			
	80	<u>Frais de mission et de déplacement</u>			
	801	Membres de la Commission	11.600,—	10.034,90	1.565,10
	802	Personnel	95.600,—	92.808,60	2.791,40
		<u>Total de l'article 80</u>	107.200,—	102.843,50	4.356,50
		TOTAL DU CHAPITRE VIII	107.200,—	102.843,50	4.356,50
IX		FRAIS DE REUNIONS, CONVOCATIONS, STAGES			
	90	<u>Frais de voyage et de séjour pour réunions et convocations en général - Comités</u>			
	902	Comités	12.070,90	8.573,50	3.497,40
	91	<u>Conférences et congrès</u>	39.790,—	32.635,76	7.154,24
	92	<u>Stages</u>			
	921	Stages et bourses d'études pour les cadres africains	196.430,98	195.623,18	807,80
	93	<u>Honoraires d'experts, frais de recherches, d'études et d'enquêtes</u>			
	931	Etudes et enquêtes de caractère limité	173.161,38	168.892,24	4.259,14
	932	Etudes et enquêtes d'ensemble présentant un caractère communautaire	117.000,—	63.373,60	53.126,40
		<u>Total de l'article 93</u>	290.161,38	232.765,84	57.395,54
		TOTAL DU CHAPITRE IX	538.453,26	469.598,28	68.854,98
X		DEPENSES DE PUBLICATION ET DE VULGARISATION			
	100	<u>Publications</u>			
	101	<u>Journal officiel</u>	90.715,64	68.716,58	21.999,06
	102	<u>Dépenses de vulgarisation</u>	34.742,86	34.742,86	-
			552,40	552,40	-
		TOTAL DU CHAPITRE X	126.010,90	104.011,84	21.999,06

	(1)	(2)	(3)	(4)	(5)
XI		DEPENSES DE SERVICE SOCIAL			
	111	<u>Foyers et cercles du personnel</u>	1.795,20	1.719,44	75,76
	112	<u>Mess et cantines</u>	5.936,20	5.479,60	456,60
	113	<u>Dispensaires</u>	11.040,—	8.806,82	2.233,18
	114	<u>Autres interventions</u>	4.664,88	4.038,24	626,64
		TOTAL DU CHAPITRE XI	23.436,28	20.044,10	3.392,18
XII		DEPENSES DE PREMIERE INSTALLATION ET D'EQUIPEMENT			
	120	<u>Machines de bureau</u>	5.954,80	5.954,80	-
	121	<u>Mobilier</u>	23.435,94	23.376,48	59,46
	122	<u>Matériel et installations techniques</u>	87.300,20	85.196,44	2.103,76
	123	<u>Matériel de transport</u>	1.902,—	1.902,—	-
	124	<u>Fonds de bibliothèque</u>	2.941,24	2.689,46	251,78
		TOTAL DU CHAPITRE XII	121.534,18	119.119,18	2.415,—
XIV		AIDES, SUBVENTIONS ET PARTICIPATIONS			
	140	<u>Aides et subventions à des institutions d'enseignement sup.</u>	6.000,—	6.000,—	-
	141	<u>Aides à des mouvements d'intérêt européen</u>	12.581,—	12.581,—	-
	142	<u>Participations à des congrès et manifestations occasionnelles</u>	1.600,—	1.600,—	-
	143	<u>Bourses d'études</u>	1.445,72	1.445,72	-
	144	<u>Prix européens et aide à la publication d'ouvrages de caractère scientifique</u>	690,50	690,50	-
		TOTAL DU CHAPITRE XIV	22.317,22	22.317,22	-
XVII		FONDS EUROPEEN DE DEVELOPPEMENT			
	170	<u>Honoraires d'experts</u>	454.287,76	325.498,02	128.789,74
	171	<u>Frais de mission</u>	392,60	392,60	-
	172	<u>Autres frais d'administration</u>	5.336,70	4.900,66	436,04
		TOTAL DU CHAPITRE XVII	460.017,06	330.791,28	129.225,78
		<u>TOTAL DU TITRE II</u>	1.890.476,50	1.586.007,92	304.468,58

(1)		(2)	(3)	(4)	(5)
		TITRE III: DEPENSES COMMUNES A PLUSIEURS COMMUNAUTES OU INSTITUTIONS			
XXI	210	SERVICE JURIDIQUE DES EXECUTIFS EUROPEENS <u>Service Juridique des Exécutifs européens</u>	4.866,90	4.364,76	2,14
		TOTAL DU CHAPITRE XXI	4.866,90	4.364,76	2,14
XXII	220	OFFICE STATISTIQUE DES COMMUNAUTES EUROPEENNES <u>Office Statistique des Communautés européennes</u>	518.579,34	465.025,04	53.554,30
		TOTAL DU CHAPITRE XXII	518.579,34	465.025,04	53.554,30
XXIII	230	SERVICE COMMUN D'INFORMATION <u>Service commun d'Information</u>	188.255,08	173.459,40	14.795,68
		TOTAL DU CHAPITRE XXIII	188.255,08	173.459,40	14.795,68
		TOTAL DU TITRE III -----	711.701,32	643.349,20	69.352,12
		TITRE SPECIAL: A. FONDS SOCIAL EUROPEEN			
XXVI	261	DEPENSES PREVUES A L'ART. 125 § 1 ALINEA a) DU TRAITE <u>Rééducation professionnelle</u>	11.935.400,--	4.259.874,92	7.375.525,08
	262	<u>Réinstallation</u>	5.950.000,--	379.644,34	5.570.355,66
		TOTAL DU CHAPITRE XXVI	17.585.400,--	4.639.519,26	12.945.880,74
		TOTAL DU TITRE SPECIAL -----	17.585.400,--	4.639.519,26	12.945.880,74
		TOTAL GENERAL -----	20.216.935,76	6.892.630,24	13.321.255,52

C.E.E.

EXERCICE 1964

BILAN FINANCIER DE LA COMMISSION AU 31 DECEMBRE 1964

A C T I F

en unités de compte

1. DISPONIBILITES

5.003.627,02

Caisses

Caisse Deutsche Mark	109,10
Caisse Francs Belges	328,62
Caisse Francs Français	160,06
Caisse Lires Italiennes	285,44
Caisse Francs Suisses	16,--
Caisse Florins Pays-Bas	167,80
Caisse Dollars U.S.A.	695,--
Caisse Livres Sterling	5,60

Dépôts auprès des trésors nationaux

Allemagne	539.140,92
Belgique	394.822,56
France	31.308,50
Italie	-
Luxembourg	9.995,50
Pays-Bas	151.678,30

C.C.P. et Banques

C.C.P. Bruxelles no. 7850	191.263,84
C.C.P. Bruxelles no. 440.97	0,28
C.C.P. Paris no. 4.78	13.715,76
Deutsche Bundesbank - Frankfurt	162.195,10
Banque Nationale - Bruxelles	1.638.578,60
Banco di Roma - Bruxelles	24.970,--
Banque de Bruxelles - Bruxelles	208.533,58

## Bilan financier

## C.C.P. et Banques (suite)

Banque de la Société Générale - Bruxelles	103.744,22
Kredietbank - Bruxelles	51.861,40
Kredietbank - Bruxelles "Caisse de Maladie"	609,50
Banque de Paris et des Pays-Bas - Bruxelles	4.598,30
Banque de France - Paris	529.195,18
Société Générale Alsacienne de Banque - Strasbourg	19.822,18
Crédit Lyonnais - Paris	22.290,48
Banca Commerciale Italiana - Roma	15.915,02
Banca d'Italia - Roma - compte no. 9554/7	1.291,32
Caisse d'Epargne de l'Etat - Luxembourg	610.251,84
Nederlandsche Bank - Amsterdam	7.068,34
Algemene Bank Nederland - 's Gravenhage	18.352,38
Union des Banques Suisses - Genève	34.209,74
Crédit Lyonnais - Paris	101.300,--
Société Générale Alsacienne de Banque - Strasbourg	60.780,--

Régies d'avances

Bureau d'Information - Washington	26.861,90
Bureau d'Information - Paris	2.532,46
Bureau d'Information - Rome	14.400,--
Bureau d'Information - Luxembourg	1.849,36
Bureau d'Information - La Haye	364,78
Bureau d'Information - Genève	869,60
Bureau d'Information - New York	1.785,94
Services de la Commission - Bruxelles	2.400,--
Foire de Thessaloniki	152,32
Délégation Permanente C.E.E. - Genève	3.210,20



## Bilan financier

2. <u>AVANCES AUX INSTITUTIONS COMMUNES</u>		300.040,92
Parlement Européen	140.428,80	
Conseil de Ministres	131.904,46	
Cour de Justice	27.707,66	
3. <u>COMPTES SERVICES COMMUNS</u>		34.476,30
Euratom - Services Communs	34.476,30	
4. <u>DEBITEURS DIVERS</u>		168.621,84
Avances au personnel	112.239,06	
Avances à régulariser	10.970,64	
Cautions et garanties	9.830,08	
Débiteurs divers	35.582,06	
5. <u>ETATS MEMBRES DEBITEURS</u>		27.301.268,72
Contributions au budget fonctionnement 1964	2.609.344,98	
Contributions au budget du F.S.E. 1964	23.197.860,--	
Clearing F.S.E.	1.494.063,74	
		<hr/>
		32.808.094,80
		=====

C.E.E.

EXERCICE 1964

BILAN FINANCIER DE LA COMMISSION AU 31 DECEMBRE 1964

P A S S I F

en unités de compte

1. <u>CREDITEURS DIVERS</u>		146.091,--
Membres du personnel créditeurs	12.837,64	
Récettes à imputer	29.882,66	
Impôts à payer au receveur des contributions	2.257,54	
Cotisations à verser à l'O.N.S.S.	12.198,36	
Primes d'assurance accidents à payer	50.208,36	
Bureau d'Information - Bonn	590,72	
Mouvement de Fonds	2.614,98	
Créditeurs divers	35.500,74	
2. <u>COMPTES SERVICES COMMUNS</u>		372.333,48
C.E.C.A. - Services Communs	372.333,48	
3. <u>CAISSE DE PREVOYANCE</u>	371.756,78	371.756,78
4. <u>CAISSE DE MALADIE</u>	11.249,10	11.249,10
5. <u>CREDITS A REPORTER OU A ANNULER - EXERCICE 1964</u>		29.618.200,90
Exercice 1964 - Fonctionnement	6.420.340,90	
Exercice 1964 - F.S.E.	23.197.860,--	

C.E.E.

- 5 -

Bilan financier

6. ETATS MEMBRES CREDITEURS

2.288.463,54

Crédits reportés de l'exercice 1963 - tombant en annulation

399.219,46

Etats Membres créditeurs

394.922,84

Clearing F.S.E.

1.494.321,24

---

32.808.094,80

=====

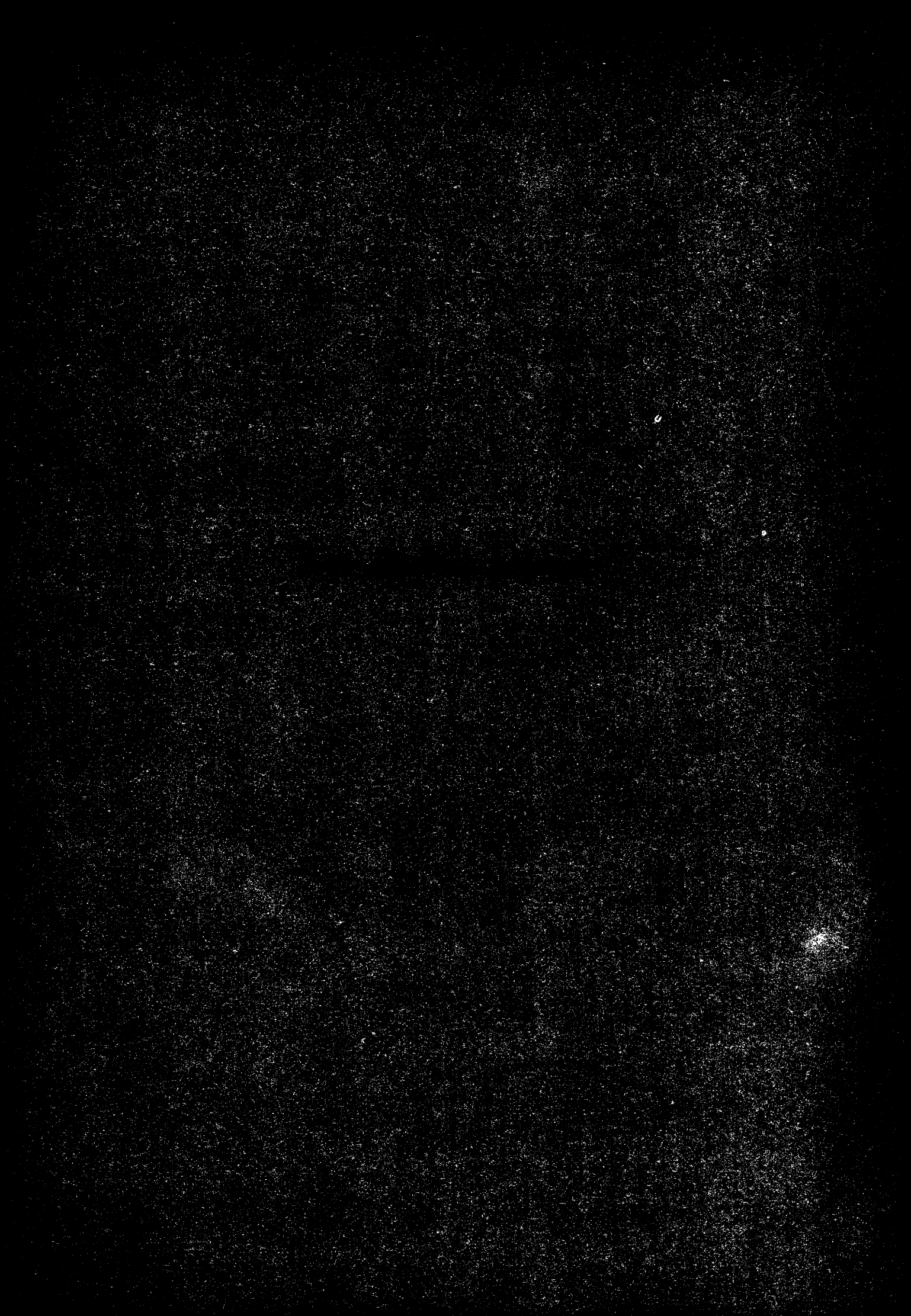

COMMUNAUTE EUROPEENNE DE L'ENERGIE ATOMIQUE  
COMPTE DE GESTION DU SERVICE JURIDIQUE DES EXECUTIFS  
EUROPEENS DE L'EXERCICE 1964  
EVOLUTION DES CREDITS

EN UNITES DE COMPTE

1.

CHAP. 1	ART. 2	POSTE 3	INTITULE 4	CREDITS OUVERTS PAR LE BUDGET 5	VIREMENTS DE CREDITS EFFECTUES 6	MONTANTS DEFINITIFS DES CREDITS 1964 (5 - 6) 7
II			<u>TITRE I - REMUNERATIONS, INDEMNITES ET FRAIS RELATIFS A L'ENTREE EN FONCTIONS, A LA CESSATION DES FONCTIONS ET AUX MUTATIONS</u>			
			<u>PERSONNEL</u>			
	20		<u>FONCTIONNAIRES ET AGENTS TEMPORAIRES OCCUPANT UN EMPLOI PREVU AU TABLEAU DES EFFECTIFS</u>			
		201	TRAITEMENTS DE BASE	817.280,00	- 84.900,00	732.380,00
		202	ALLOCATIONS FAMILIALES	81.440,00	-	81.440,00
		203	INDEMNITES DE DEPAYEMENT	114.000,00	-	114.000,00
		204	CONTRIBUTION AU FONDS DE PENSIONS DE LA C.E.C.A.	35.580,00	-	35.580,00
		205	APPLICATION DU COEFFICIENT CORRECTEUR	17.900,00	+ 41.400,00	59.300,00
			<u>TOTAL DE L'ARTICLE 20</u>	<u>1.066.200,00</u>	<u>- 43.500,00</u>	<u>1.022.700,00</u>
	20 bis		<u>INDEMNITES COMPENSATRICES</u>	P.M.	+ 4.500,00	4.500,00
			<u>TOTAL DE L'ARTICLE 20 bis</u>	<u>-</u>	<u>+ 4.500,00</u>	<u>4.500,00</u>
	21		<u>PENSIONS</u>			
		211	ALLOCATIONS DE DEPART	22.000,00	-	22.000,00
		212	PENSIONS	6.600,00	-	6.600,00
			<u>TOTAL DE L'ARTICLE 21</u>	<u>28.600,00</u>	<u>-</u>	<u>28.600,00</u>
	22		<u>COUVERTURE DES RISQUES DE MALADIE ET D'ACCIDENT</u>			
		221	COUVERTURE DES RISQUES DE MALADIE	21.540,00	-	21.540,00
		222	COUVERTURE DES RISQUES D'ACCIDENTS	4.900,00	-	4.900,00
			<u>TOTAL DE L'ARTICLE 22</u>	<u>26.440,00</u>	<u>-</u>	<u>26.440,00</u>
	23		<u>ALLOCATIONS ET INDEMNITES DIVERSES</u>			
		231	ALLOCATIONS A LA NAISSANCE ET EN CAS DE DECES	2.700,00	+ 3.000,00	5.700,00
		232	FRAIS DE VOYAGE A L'OCCASION DU CONGE ANNUEL	5.000,00	-	5.000,00
			<u>TOTAL DE L'ARTICLE 23</u>	<u>7.700,00</u>	<u>+ 3.000,00</u>	<u>10.700,00</u>
	24		<u>AUTRES AGENTS (AUXILIAIRES - AGENTS LOCAUX - CONSEILLERS SPECIAUX)</u>	3.100,00	+ 36.000,00	39.100,00
			<u>TOTAL DE L'ARTICLE 24</u>	<u>3.100,00</u>	<u>+ 36.000,00</u>	<u>39.100,00</u>
	25		<u>HEURES SUPPLEMENTAIRES</u>	600,00	-	600,00
			<u>TOTAL DE L'ARTICLE 25</u>	<u>600,00</u>	<u>-</u>	<u>600,00</u>
			<u>TOTAL DU CHAPITRE II</u>	<u>1.132.640,00</u>	<u>-</u>	<u>1.132.640,00</u>

CHAP. 1	ART. 2	POSTE 3	INTITULE 4	CREDITS OUVERTS PAR LE BUDGET 5	VIREMENTS DE CREDITS EFFECTUES 6	MONTANTS DEFINITIFS DES CREDITS 1964 (5 - 6) 7
III			<u>INDEMNITES ET FRAIS RELATIFS A L'ENTREE EN FONCTIONS, A LA CESSATION DES FONCTIONS ET AUX MUTATIONS</u>			
	30		<u>FRAIS DE VOYAGE</u>			
		302	PERSONNEL	1.220,00	-	1.220,00
			<u>TOTAL DE L'ARTICLE 30</u>	1.220,00	-	1.220,00
	31		<u>INDEMNITES D'INSTALLATION, DE REINSTALLATION ET DE MUTATION</u>			
		312	PERSONNEL	19.000,00	-	19.000,00
			<u>TOTAL DE L'ARTICLE 31</u>	19.000,00	-	19.000,00
	32		<u>FRAIS DE DEMENAGEMENT</u>			
		322	PERSONNEL	8.000,00	-	8.000,00
			<u>TOTAL DE L'ARTICLE 32</u>	8.000,00	-	8.000,00
	33		<u>INDEMNITES JOURNALIERES TEMPORAIRES</u>			
		332	PERSONNEL	11.000,00	-	11.000,00
			<u>TOTAL DE L'ARTICLE 33</u>	11.000,00	-	11.000,00
	34		<u>INDEMNITES EN CAS DE MISE EN DISPONIBILITE, DE RETRAIT D'EMPLOI OU DE LICENCIEMENT</u>			
			<u>TOTAL DE L'ARTICLE 34</u>	17.000,00	-	17.000,00
	35		<u>INDEMNITE D'INCOMPATIBILITE</u>			
			<u>TOTAL DE L'ARTICLE 35</u>	4.900,00	-	4.900,00
			<u>TOTAL DU CHAPITRE III</u>	61.120,00	-	61.120,00
			<u>TOTAL DU TITRE I</u>	1.193.760,00	-	1.193.760,00
			<u>TITRE II - IMMEUBLES, MATERIEL ET DEPENSES DIVERSES DE FONCTIONNEMENT</u>			
VI			<u>DEPENSES COURANTES DE FONCTIONNEMENT</u>			
	60		<u>PAPETERIE ET FOURNITURES</u>			
		603	FRAIS DE BIBLIOTHEQUE	17.500,00	-	17.500,00
			<u>TOTAL DE L'ARTICLE 60</u>	17.500,00	-	17.500,00
	62		<u>DEPENSES DIVERSES DE FONCTIONNEMENT</u>			
		621	FRAIS DIVERS DE RECRUTEMENT DU PERSONNEL	2.100,00	-	2.100,00
		628	COURS DE LANGUES	P.H.	-	-
			<u>TOTAL DE L'ARTICLE 62</u>	2.100,00	-	2.100,00
			<u>TOTAL DU CHAPITRE VI</u>	19.600,00	-	19.600,00

CHAP. 1	ART. 2	POSTE 3	INTITULE 4	CREDITS OUVERTS PAR LE BUDGET 5	VIREMENTS DE CREDITS EFFECTUES 6	MONTANTS DEFINITIFS DES CREDITS 1964 (5 - 6) 7
VII	70		<u>DEPENSES DE REPRESENTATION ET POUR RECEPTIONS</u>			
			<u>FRAIS DE REPRESENTATION ET DE RECEPTION</u>			
		701	INDEMNITES FORFAITAIRES DE FONCTIONS	P.M.	-	-
		702	DEPENSES DE REPRESENTATION ET DE RECEPTION	1.000,00	-	1.000,00
			TOTAL DE L'ARTICLE 70	1.000,00	-	1.000,00
			TOTAL DU CHAPITRE VII	1.000,00	-	1.000,00
VIII	80		<u>DEPENSES RELATIVES AUX MISSIONS ET AUX DEPLACEMENTS</u>			
			<u>FRAIS DE MISSION ET DE DEPLACEMENT</u>			
		802	PERSONNEL	50.000,00	- 500,00	49.500,00
		803	INDEMNITES FORFAITAIRES DE DEPLACEMENT	9.360,00	+ 500,00	9.860,00
			TOTAL DE L'ARTICLE 80	59.360,00	-	59.360,00
			TOTAL DU CHAPITRE VIII	59.360,00	-	59.360,00
IX	90		<u>FRAIS DE REUNIONS, CONVOCATIONS, STAGES</u>			
			<u>FRAIS DE VOYAGE ET DE SEJOUR POUR REUNIONS ET CONVOCATIONS EN GENERAL - COMITES</u>	P.M.	-	-
			TOTAL DE L'ARTICLE 90	P.M.	-	-
	91		<u>CONFERENCES ET CONGRES</u>	P.M.	-	-
			TOTAL DE L'ARTICLE 91	P.M.	-	-
	92		<u>STAGES</u>	P.M.	-	-
			TOTAL DE L'ARTICLE 92	P.M.	-	-
	93		<u>HONORAIRES D'EXPERTS, FRAIS DE RECHERCHES, D'ETUDES ET D'ENQUETES</u>	P.M.	+ 800,00	800,00
			TOTAL DE L'ARTICLE 93	-	+ 800,00	800,00
	94		<u>FRAIS DE PROCES</u>	228.000,00	- 800,00	227.200,00
			TOTAL DE L'ARTICLE 94	228.000,00	- 800,00	227.200,00
			TOTAL DU CHAPITRE IX	228.000,00	-	228.000,00
X	100		<u>DEPENSES DE PUBLICATIONS ET DE VULGARISATION</u>			
			<u>PUBLICATIONS</u>	P.M.	-	-
			TOTAL DE L'ARTICLE 100	-	-	-
			TOTAL DU CHAPITRE X	-	-	-
XIV	140		<u>AIDES, SUBVENTIONS ET PARTICIPATIONS</u>			
			<u>AIDES, SUBVENTIONS ET PARTICIPATIONS</u>	P.M.	-	-
			TOTAL DE L'ARTICLE 140	-	-	-
			TOTAL DU CHAPITRE XIV	-	-	-

CHAP. 1	ART. 2	POSTE 3	INTITULE 4	CREDITS OUVERTS PAR LE BUDGET 5	VIREMENTS DE CREDITS EFFECTUES 6	MONTANTS DEFINITIFS DES CREDITS 1964 (5 - 6) 7
XVIII	160		<u>DEFENSES NON SPECIALEMENT PREVUES</u>			
			<u>DEFENSES NON SPECIALEMENT PREVUES</u>	P.M.	-	-
			<u>TOTAL DE L'ARTICLE 160</u>	-	-	-
			<u>TOTAL DU CHAPITRE XVIII</u>	-	-	-
			<u>TOTAL DU TITRE II</u> .....	307.960,00	-	307.960,00
			<u>TOTAL GENERAL</u>	1.501.720,00	-	1.501.720,00



COMMUNAUTÉ EUROPÉENNE DE L'ÉNERGIE ATOMIQUE

COMPTE DE GESTION DU SERVICE JURIDIQUE DES EXÉCUTIFS EUROPÉENS

DE L'EXERCICE 1964

UTILISATION DES CRÉDITS

EN UNITÉS DE COMPTE

CHAP.	ART.	POSTE	INTITULÉ	CRÉDITS GLOBAUX	ENGAGEMENTS CONTRACTÉS AU 31/12/1964	PAIEMENTS COMPTABILISÉS AU 31/12/1964	REPARTITION DES PAIEMENTS AU 31/12/1964		SOMMES RESTANT À LA CLOTURE DE L'EXERCICE 1964	CRÉDITS					
							DEPENSES COMMUNES	DEPENSES SPÉCIFIQUES		REPORTÉS DE DROIT Art. 6 Al. a Régl. Financier	AUTRES REPORTS Art. 6 Al. b Régl. Financier	À ANNULER			
1	2	3	4	5	6	7	8	9	10	11	12	13			
II			TITRE I - RÉMUNÉRATIONS, INDEMNITÉS ET FRAIS RELATIFS À L'ENTRÉE EN FONCTIONS, À LA CESSATION DES FONCTIONS ET AUX MUTATIONS												
			PERSONNEL												
			20	FONCTIONNAIRES ET AGENTS TEMPORAIRES OCCUPANT UN EMPLOI PRÉVU AU TABLEAU DES EFFECTIFS											
			201	TRAITEMENTS DE BASE	732.380,00	692.668,70	692.668,70	692.668,70	-	-	-	-	-	39.711,30	
			202	ALLOCACTIONS FAMILIALES	81.440,00	60.760,78	60.760,78	60.760,78	-	-	-	-	-	20.679,22	
			203	INDEMNITÉS DE DÉPACEMENT	114.000,00	92.472,66	92.472,66	92.472,66	-	-	-	-	-	21.527,34	
			204	CONTRIBUTION AU FONDS DE PENSIONS DE LA C.E.C.A.	35.580,00	30.357,38	30.357,38	30.357,38	-	-	-	-	-	5.222,62	
			205	APPLICATION DU COEFFICIENT CORRECTEUR	59.300,00	58.985,22	58.985,22	58.985,22	-	-	-	-	-	-	314,78
					TOTAL DE L'ARTICLE 20	1.022.700,00	935.244,74	935.244,74	935.244,74	-	-	-	-	-	87.455,26
			20 bis		INDEMNITÉS COMPENSATRICES	4.500,00	-	-	-	-	-	-	-	-	4.500,00
					TOTAL DE L'ARTICLE 20 BIS	4.500,00	-	-	-	-	-	-	-	-	4.500,00
			21		PENSIONS										
			211		ALLOCACTIONS DE DÉPART	22.000,00	3.893,90	3.893,90	3.893,90	-	-	-	-	-	18.106,10
			212		PENSIONS	6.600,00	7,88	7,88	7,88	-	-	-	-	-	6.592,12
					TOTAL DE L'ARTICLE 21	28.600,00	3.901,78	3.901,78	3.901,78	-	-	-	-	-	24.698,22
22		COUVERTURE DES RISQUES DE MALADIE ET D'ACCIDENTS													
221		COUVERTURE DES RISQUES DE MALADIE	21.540,00	16.778,18	16.778,18	16.778,18	-	-	-	-	-	4.761,82			
222		COUVERTURE DES RISQUES D'ACCIDENTS	4.900,00	3.090,78	3.090,78	3.090,78	-	-	-	-	-	1.809,22			
		TOTAL DE L'ARTICLE 22	26.440,00	19.868,96	19.868,96	19.868,96	-	-	-	-	-	6.571,04			
23		ALLOCACTIONS ET INDEMNITÉS DIVERSES													
231		ALLOCACTIONS À LA NAISSANCE ET EN CAS DE DÉCÈS	5.700,00	4.767,98	4.767,98	4.767,98	-	-	-	-	-	932,02			
232		FRAIS DE VOYAGE À L'OCCASION DU CONGÉ ANNUEL	5.000,00	4.684,10	4.684,10	4.684,10	-	-	-	-	-	315,90			
		TOTAL DE L'ARTICLE 23	10.700,00	9.452,08	9.452,08	9.452,08	-	-	-	-	-	1.247,92			

CHAP.	ART.	POSTE	I N T I T U L E	CREDITS GLOBAUX	ENGAGEMENTS CONTRACTES AU 31/12/1964	PAIEMENTS COMPTABILISES AU 31/12/1964	REPARTITION DES PAIEMENTS AU 31/12/1964		SOMMES RESTANT A PAYER A LA CLOTURE DE L'EXERCICE 1964	C R E D I T S		
							DEPENSES COMMUNES	DEPENSES SPECIFIQUES		REPORTES DE DROIT Art.6 Al. a Règl.Financier 11	AUTRES REPORTS Art. 6 Al. b Règl.Financier 12	A ANNULER 13
1	2	3	4	5	6	7	8	9	10	11	12	13
	24		AUTRES AGENTS (AUXILIAIRES - AGENTS LOCAUX - CONSEILLERS SPECIAUX)	39.100,00	37.710,04	37.710,04	37.710,04	-	-	-	-	1.389,96
			TOTAL DE L'ARTICLE 24	39.100,00	37.710,04	37.710,04	37.710,04	-	-	-	-	1.389,96
	25		HEURES SUPPLEMENTAIRES	600,00	310,56	310,56	310,56	-	-	-	-	289,44
			TOTAL DE L'ARTICLE 25	600,00	310,56	310,56	310,56	-	-	-	-	289,44
			TOTAL DU CHAPITRE II	1.132.640,00	1.006.488,16	1.006.488,16	1.006.488,16	-	-	-	-	126.151,84
III			INDEMNITES ET FRAIS RELATIFS A L'ENTREE EN FONCTIONS, A LA CESSATION DES FONCTIONS ET AUX MUTATIONS									
	30		FRAIS DE VOYAGE									
	302		PERSONNEL	1.220,00	250,80	250,80	250,80	-	-	-	-	969,20
			TOTAL DE L'ARTICLE 30	1.220,00	250,80	250,80	250,80	-	-	-	-	969,20
	31		INDEMNITES D'INSTALLATION, DE REINSTALLATION ET DE MUTATION									
	312		PERSONNEL	19.000,00	12.060,26	12.060,26	12.060,26	-	-	-	-	6.939,74
			TOTAL DE L'ARTICLE 31	19.000,00	12.060,26	12.060,26	12.060,26	-	-	-	-	6.939,74
	32		FRAIS DE DEMENAGEMENT									
	322		PERSONNEL	8.000,00	3.271,72	3.271,72	3.271,72	-	-	-	-	4.728,28
			TOTAL DE L'ARTICLE 32	8.000,00	3.271,72	3.271,72	3.271,72	-	-	-	-	4.728,28
	33		INDEMNITES JOURNALIERES TEMPORAIRES									
	332		PERSONNEL	11.000,00	7.798,74	7.798,74	7.798,74	-	-	-	-	3.201,26
			TOTAL DE L'ARTICLE 33	11.000,00	7.798,74	7.798,74	7.798,74	-	-	-	-	3.201,26
	34		INDEMNITES EN CAS DE MISE EN DISPONIBILITE, DE RETRAIT D'EMPLOI OU DE LICENCIEMENT									
			TOTAL DE L'ARTICLE 34	17.000,00	-	-	-	-	-	-	-	17.000,00
	35		INDEMNITE D'INCOMPATIBILITE									
			TOTAL DE L'ARTICLE 35	4.900,00	4.297,60	4.297,60	4.297,60	-	-	-	-	602,40
			TOTAL DU CHAPITRE III	61.120,00	27.679,12	27.679,12	27.679,12	-	-	-	-	33.440,88
			TOTAL DU TITRE I	1.193.760,00	1.034.167,28	1.034.167,28	1.034.167,28	-	-	-	-	159.592,72

CHAP.	ART.	POST.	I N T I T U L E	CREDITS GLOBAUX	ENGAGEMENTS CONTRACTES AU 31/12/1964	P A I E M E N T S COMPTABILISES AU 31/12/1964	REPARTITION DES PAIEMENTS AU 31/12/1964		SOMMES RES- TANT A PAYER A LA CLOTURE DE L'EXERCICE 1964	C R E D I T S				
							DEFENSES COMMUNES	DEFENSES SPECIFIQUES		REPORTEES DE DROIT Art. 6 Al. a Règl. Financier	AUTRES REPORTS Art. 6 Al. b Règl. Financier	A ANNULER		
1	2	3	4	5	6	7	8	9	10	11	12	13		
VI	60	603	TITRE II - IMMEUBLES, MATERIEL ET DEPENSES DIVERSES DE FONCTIONNEMENT											
			DEPENSES COURANTES DE FONCTIONNEMENT											
			PAPETERIE ET FOURNITURES											
				FRAIS DE BIBLIOTHEQUE	17.500,00	17.462,57	9.362,57	9.362,57	-	8.100,00	8.100,00	-	37,43	
				<u>TOTAL DE L'ARTICLE 60</u>	17.500,00	17.462,57	9.362,57	9.362,57	-	8.100,00	8.100,00	-	37,43	
				-----										
				62	DEPENSES DIVERSES DE FONCTIONNEMENT									
				621	FRAIS DIVERS DE RECRUTEMENT DU PERSONNEL	2.100,00	73,54	73,54	73,54	-	-	-	-	2.026,46
				628	COURS DE LANGUES	P.M.	-	-	-	-	-	-	-	-
					<u>TOTAL DE L'ARTICLE 62</u>	2.100,00	73,54	73,54	73,54	-	-	-	-	2.026,46
				<u>TOTAL DU CHAPITRE VI</u>	19.600,00	17.536,11	9.436,11	9.436,11	-	8.100,00	8.100,00	-	2.063,89	
			-----											
VII	70	701	DEPENSES DE REPRESENTATION ET POUR RECEPTIONS											
			FRAIS DE REPRESENTATION ET DE RECEPTION											
				702	INDEMNITES FORFAITAIRES DE FONCTIONS	P.M.	-	-	-	-	-	-	-	
				702	DEPENSES DE REPRESENTATION ET DE RECEPTION	1.000,00	259,16	35,16	35,16	-	224,00	224,00	-	740,64
					<u>TOTAL DE L'ARTICLE 70</u>	1.000,00	259,16	35,16	35,16	-	224,00	224,00	-	740,64
				<u>TOTAL DU CHAPITRE VII</u>	1.000,00	259,16	35,16	35,16	-	224,00	224,00	-	740,64	
			-----											
VIII	80	802	DEPENSES RELATIVES AUX MISSIONS ET AUX DEPLACEMENTS											
			FRAIS DE MISSION ET DE DEPLACEMENT											
				802	PERSONNEL	49.500,00	25.000,00	22.918,84	22.918,84	-	2.081,16	2.081,16	-	24.500,00
				803	INDEMNITES FORFAITAIRES DE DEPLACEMENT	9.860,00	9.720,00	9.720,00	9.720,00	-	-	-	-	140,00
					<u>TOTAL DE L'ARTICLE 80</u>	59.360,00	34.720,00	32.638,84	32.638,84	-	2.081,16	2.081,16	-	24.640,00
				<u>TOTAL DU CHAPITRE VIII</u>	59.360,00	34.720,00	32.638,84	32.638,84	-	2.081,16	2.081,16	-	24.640,00	
			-----											

CHAP.	ART.	POSTE	I N T I T U L E	CREDITS GLOBAUX	ENGAGEMENTS CONTRACTES AU 31/12/1964	PAIEMENTS COMPTABILISES AU 31/12/1964	REPARTITION DES PAIEMENTS AU 31/12/1964		SOMMES RESTANT A PAYER A LA CLOTURE DE L'EXERCICE 1964	C R E D I T S			
							DEPENSES COMMUNES	DEPENSES SPECIFIQUES		REPORTES DE DROIT Art.6 Al. a Règl.Financier	AUTRES REPORTS Art. 6 Al. b Règl.Financier	A ANNULER	
1	2	3	4	5	6	7	8	9	10	11	12	13	
IX	90		FRAIS DE REUNIONS, CONVOCATIONS, STAGES	P.M.	-	-	-	-	-	-	-	-	
			FRAIS DE VOYAGE ET DE SEJOUR POUR REUNIONS ET CONVOCATIONS EN GENERAL - COMITES	P.M.	-	-	-	-	-	-	-	-	-
				TOTAL DE L'ARTICLE 90	P.M.	-	-	-	-	-	-	-	
	51		CONFERENCES ET CONGRES	P.M.	-	-	-	-	-	-	-	-	-
			TOTAL DE L'ARTICLE 91	P.M.	-	-	-	-	-	-	-	-	-
	52		STAGES	P.M.	-	-	-	-	-	-	-	-	-
			TOTAL DE L'ARTICLE 92	P.M.	-	-	-	-	-	-	-	-	-
	53		HONORAIRES D'EXPERTS, FRAIS DE RECHERCHES, D'ETUDES ET D'ENQUETES	800,00	800,00	800,00	-	800,00	-	-	-	-	-
			TOTAL DE L'ARTICLE 93	800,00	800,00	800,00	-	800,00	-	-	-	-	-
	54		FRAIS DE PROCES	227.200,00	49.881,40	47.352,34	-	47.352,34	2.529,06	2.529,06	-	-	177.318,60
TOTAL DE L'ARTICLE 94			227.200,00	49.881,40	47.352,34	-	47.352,34	2.529,06	2.529,06	-	-	177.318,60	
TOTAL DU CHAPITRE IX			228.000,00	50.681,40	48.152,34	-	48.152,34	2.529,06	2.529,06	-	-	177.318,60	
X	100		DEPENSES DE PUBLICATIONS ET DE VULGARISATION	P.M.	-	-	-	-	-	-	-	-	
			PUBLICATIONS	P.M.	-	-	-	-	-	-	-	-	-
			TOTAL DE L'ARTICLE 100	P.M.	-	-	-	-	-	-	-	-	-
			TOTAL DU CHAPITRE X	P.M.	-	-	-	-	-	-	-		
XIV	140		AIDES, SUBVENTIONS et PARTICIPATIONS	P.M.	-	-	-	-	-	-	-	-	
			AIDES, SUBVENTIONS ET PARTICIPATIONS	P.M.	-	-	-	-	-	-	-	-	
			TOTAL DE L'ARTICLE 140	P.M.	-	-	-	-	-	-	-	-	-
			TOTAL DU CHAPITRE XIV	P.M.	-	-	-	-	-	-	-		
XVIII	180		DEPENSES NON SPECIALEMENT PREVUES	P.M.	-	-	-	-	-	-	-	-	
			DEPENSES NON SPECIALEMENT PREVUES	P.M.	-	-	-	-	-	-	-	-	
			TOTAL DE L'ARTICLE 180	P.M.	-	-	-	-	-	-	-	-	-
			TOTAL DU CHAPITRE XVIII	P.M.	-	-	-	-	-	-	-		
			TOTAL DU TITRE II	307.960,00	103.196,67	90.262,45	42.110,11	48.152,34	12.934,22	12.934,22	-	204.763,33	
			// T O T A U X G E N E R A U X //	1.501.720,00	1.137.363,95	1.124.429,73	1.076.277,39	48.152,34	12.934,22	12.934,22	-	364.356,05	

IMPUTATION DES DEPENSES PRECITEES SUR LE BUDGET DES TROIS COMMUNAUTES

SUIVANT LA CLEF DE REPARTITION

5

PERIODE DU 1/1/1964 AU 31/12/1964	C.E.C.A.	C.E.E.	C.E.E.A.	TOTAL
<u>A/ DEPENSES COMMUNES</u>				1.076.277,39
<u>Répartition suivant la clef du budget</u>				
1°/ C. E. C. A.   31 %	333.645,99			
2°/ C. E. E.     48 %		516.613,14		
3°/ C. E. E. A.  21 %			226.018,26	
<u>B/ DEPENSES SPECIFIQUES</u>	39.806,62	7.540,94	804,78	48.152,34
<u>T O T A U X . . . . .</u>	373.452,61	524.154,08	226.823,04	1.124.429,73

REPARTITION DES CREDITS A REPORTER

	DEPENSES COMMUNES	DEPENSES SPECIFIQUES	TOTAL
C. E. C. A.	3.225,60	-	3.225,60
C. E. E.	4.994,48	2.529,06	7.523,54
C. E. E. A.	2.185,08	-	2.185,08
<u>T O T A U X . . . . .</u>	10.405,16	2.529,06	12.934,22

COMMUNAUTE EUROPEENNE DE L'ENERGIE ATOMIQUE

COMPTES DE GESTION DU SERVICE JURIDIQUE DES EXECUTIFS EUROPEENS

DE L'EXERCICE 1964

UTILISATION DES CREDITS

" REPORTS DE CREDITS 1963 "

EN UNITES DE COMPTE 1.

CHAP.	ART.	N°	I N T I T U L E	CREDITS REPORTES DE DROIT ART. 6. AL. a REGL. FINANCIER	PAIEMENTS COMPTABILISES AU 31/12/1964	REPARTITION DES PAIEMENTS		CREDITS A ANNULER
						DEPENSES COMPUSES	DEPENSES SPECIFIQUES	
1	2	3	4	5	6	7	8	9
			<u>TITRE II: IMMEUBLES, MATERIEL ET DEPENSES DIVERSES DE FONCTIONNEMENT</u>					
VI	60	603	<u>DEPENSES COURANTES DE FONCTIONNEMENT</u> <u>PAPETERIE ET FOURNITURES</u> FRAIS DE BIBLIOTHEQUE	5.162,42	5.161,62	5.161,62	-	0,80
			<u>TOTAL DE L'ARTICLE 60</u>	5.162,42	5.161,62	5.161,62	-	0,80
			<u>TOTAL DU CHAPITRE VI</u>	5.162,42	5.161,62	5.161,62	-	0,80
VII	70	702	<u>DEPENSES DE REPRESENTATION ET POUR RECEPTION</u> <u>FRAIS DE RECEPTION ET DE REPRESENTATION</u> DEPENSES DE REPRESENTATION ET DE RECEPTIONS	13,03	13,03	13,03	-	-
			<u>TOTAL DE L'ARTICLE 70</u>	13,03	13,03	13,03	-	-
			<u>TOTAL DU CHAPITRE VII</u>	13,03	13,03	13,03	-	-
VIII	80	801	<u>DEPENSES RELATIVES AUX MISSIONS ET AUX DEPLACEMENTS</u> <u>FRAIS DE MISSIONS ET DE DEPLACEMENTS</u> PERSONNEL	4.535,20	4.531,34	4.531,34	-	3,86
			<u>TOTAL DE L'ARTICLE 80</u>	4.535,20	4.531,34	4.531,34	-	3,86
			<u>TOTAL DU CHAPITRE VIII</u>	4.535,20	4.531,34	4.531,34	-	3,86
IX	90		<u>FRAIS DE REUNIONS, CONVOCATIONS, STAGES</u> <u>FRAIS DE VOYAGES</u>	400,00	400,00	-	400,00	-
			<u>TOTAL DE L'ARTICLE 90</u>	400,00	400,00	-	400,00	-
			<u>TOTAL DU CHAPITRE IX</u>	400,00	400,00	-	400,00	-
			<u>TOTAL DU TITRE II</u>	10.110,65	10.105,99	9.705,99	400,00	4,66
			<u>TOTAL GENERAL</u>	10.110,65	10.105,99	9.705,99	400,00	4,66

IMPUTATION DES DEPENSES PRECITEES SUR LE BUDGET DES TROIS COMMUNAUTES

SUIVANT LA CLEF DU BUDGET

2.

PERIODE DU 1/1/1964 AU 31/12/1964		C.E.C.A.	C.E.E.	C.E.E.A.	TOTAL
A) <u>DEPENSES COMMUNE</u>					
<u>Répartition suivant la clef du budget</u>					9.705,99
1) C.E.C.A.	33 %	3.202,97	-	-	-
2) C.E.E.	46 %	-	4.464,76	-	-
3) C.E.E.A.	21 %	-	-	2.038,26	-
B) <u>DEPENSES SPECIFIQUES</u>		-	400,00	-	400,00
<b>T O T A U X</b>		3.202,97	4.864,76	2.038,26	10.105,99

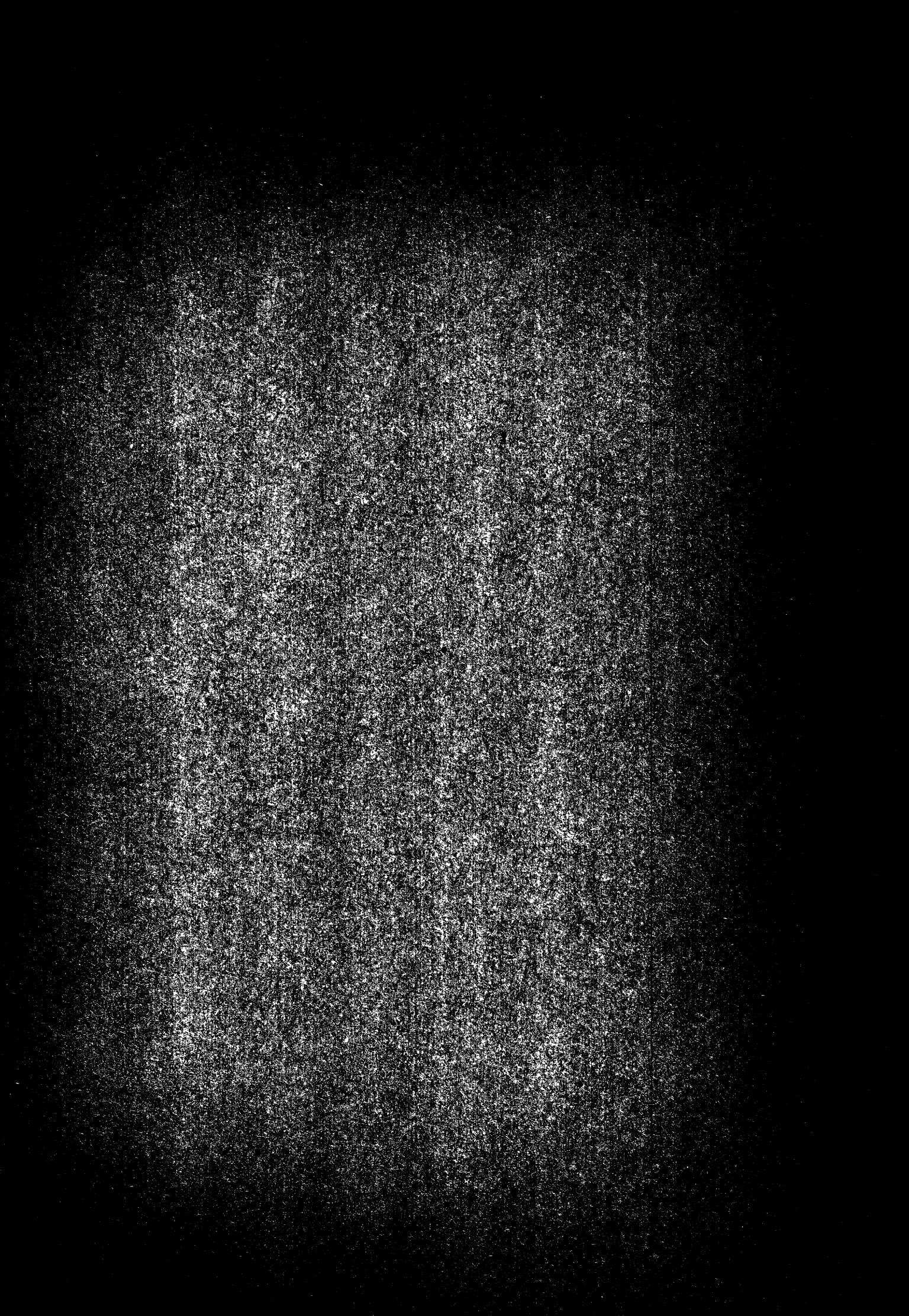



Indices du budget de 1963			Intitulés des crédits	Crédits initiaux	Modifications intervenues		Crédits définitifs de l'exercice 1964
Chapitre	Article	Poste			par virements de crédits au cours de l'exercice 1964	par voie de crédits supplémentaires	
(1)			(2)	(3)	(4)	(5)	(6)
II	20	201	Traitements de base	1 062 780,-	- 60 000,-	-	1 002 780,-
		202	Allocations familiales	113 380,-	-	-	113 380,-
		203	Indemnités de dépaysement	170 040,-	- 40 000,-	-	130 040,-
		204	Contribution au fonds de pension C.E.C.A.	45 400,-	-	-	45 400,-
		205	Coefficient correcteur	26 940,-	+ 50 000,-	-	76 940,-
			Total article 20	1 418 540,-	-	-	1 368 540,-
	20 bis	-	Indemnités compensatrices	-	+ 10 000,-	-	10 000,-
			Total article 20 bis	-	+ 10 000,-	-	10 000,-
	21	211	Allocations de départ	34 880,-	- 30 000,-	-	4 880,-
		212	Pensions	41 860,-	- 30 000,-	-	11 860,-
			Total article 21	76 740,-	-	-	16 740,-
	22	221	Frais de maladie	23 380,-	-	-	23 380,-
		222	Couverture de risques d'accidents	6 240,-	-	-	6 240,-
			Total article 22	29 620,-	-	-	29 620,-
	23	231	Allocations à la naissance et en cas de décès	4 000,-	-	-	4 000,-
		232	Frais de voyage à l'occasion du congé annuel	7 500,-	-	-	7 500,-
			Total article 23	11 500,-	-	-	11 500,-
	24	241	Autres agents	10 000,-	+ 100 000,-	-	110 000,-
	25	251	Heures supplémentaires	1 300,-	-	-	1 300,-
			TOTAL CHAPITRE II	1 547 700,-	-	-	1 547 700,-
III	30	302	Frais de voyage - cessation fonctions	600,-	-	-	600,-
			Total article 30	600,-	-	-	600,-
	31	312	Indemnités d'installation et de réinstallation	15 000,-	- 5 000,-	-	10 000,-
			Total article 31	15 000,-	- 5 000,-	-	10 000,-
32	322	Frais de déménagement	11 000,-	- 5 000,-	-	6 000,-	
		Total article 32	11 000,-	- 5 000,-	-	6 000,-	
33	332	Indemnités journalières temporaires	14 320,-	+ 10 000,-	-	24 320,-	
		Total article 33	14 320,-	+ 10 000,-	-	24 320,-	
		TOTAL CHAPITRE III	40 920,-	-	-	40 920,-	
V	50	502	Renouvellement des machines de bureau	1 800,-	-	-	1 800,-
			Total article 50	1 800,-	-	-	1 800,-
54	543	Frais de loc. des inst. techniques	220 000,-	-	-	220 000,-	
		Total article 54	220 000,-	-	-	220 000,-	
		TOTAL CHAPITRE V	221 800,-	-	-	221 800,-	
VI	60	603	Bibliothèque	16 000,-	-	-	16 000,-
			Total article 60	16 000,-	-	-	16 000,-
62	621	Frais de voyage p. candidats convoqués	10 000,-	-	-	10 000,-	
		Total article 62	10 000,-	-	-	10 000,-	
		TOTAL CHAPITRE VI	26 000,-	-	-	26 000,-	
VII	70		Frais de représentation	1 500,-	-	-	1 500,-
		TOTAL CHAPITRE VII	1 500,-	-	-	1 500,-	
VIII	80	802	Frais de mission	55 000,-	-	-	55 000,-
		803	Indemnités forfaitaires de déplacement	4 320,-	-	-	4 320,-
		TOTAL CHAPITRE VIII	59 320,-	-	-	59 320,-	
IX	90	90 1/2	Frais de voyage et de séj. p. experts conv.	65 000,-	+ 5 000,-	-	70 000,-
			Total article 90	65 000,-	+ 5 000,-	-	70 000,-
93	931	Honor. d'experts, frais recherches, études	1 150 000,-	- 5 000,-	-	1 145 000,-	
		Total article 93	1 150 000,-	- 5 000,-	-	1 145 000,-	
		TOTAL CHAPITRE IX	1 215 000,-	-	-	1 215 000,-	
X	100		Publications génér. diverses	317 000,-	-	-	317 000,-
		TOTAL CHAPITRE X	317 000,-	-	-	317 000,-	
XII	120		Achats machines bureau	10 000,-	-	-	10 000,-
		TOTAL CHAPITRE XII	10 000,-	-	-	10 000,-	
		TOTAL GENERAL	3 439 240,-	-	-	3 439 240,-	

UTILISATION DES CREDITS PROPRES A L'EXERCICE 1964

en unités de compte

Chap.	Article	Poste	Intitulés budgétaires	Crédits globaux	Engagements contractés au 31.12.1964	Paiements effectués au 31.12.1964	Sommes restant à payer à la clôture de l'exercice 1964	Crédits				
								reportés de droit Art. 6 a) du Règl. Fin.	reportés en application de l'art. 6 b) Règl. Fin. (Marchés conclus après le 30.11.1964)	disponibles reportés en application de l'art. 6 b) du Règl. Financier	disponibles à annuler	
(1)			(2)	(3)	(4)	(5)	(6)	(7)	(8)	(9)	(10)	
II	20	201	Traitements de base	1 002 780,-	871 051,-	871 051,-	-	-	-	-	131 729,-	
		202	Allocations familiales	113 380,-	91 543,54	91 543,54	-	-	-	-	21 836,46	
		203	Indemnités de dépaysement	130 040,-	109 675,30	109 675,30	-	-	-	-	20 364,70	
		204	Contribution au fonds de pension C.E.C.A.	45 400,-	32 779,80	32 779,80	-	-	-	-	12 620,20	
		205	Coefficient correcteur	76 940,-	72 537,84	72 537,84	-	-	-	-	4 402,16	
				Total de l'article 20	1 368 540,-	1 177 587,48	1 177 587,48	-	-	-	-	190 952,52
	20 bis	-	Indemnités compensatrices	10 000,-	6 418,74	6 418,74	-	-	-	-	3 581,26	
	21	211	Allocations de départ	4 880,-	-	-	-	-	-	-	4 880,-	
		212	Pensions	11 860,-	167,14	167,14	-	-	-	-	11 692,86	
				Total de l'article 21	16 740,-	167,14	167,14	-	-	-	16 522,86	
	22	221	Frais de maladie	23 380,-	20 196,58	20 196,58	-	-	-	-	3 183,42	
		222	Couverture de risques d'accidents	6 240,-	4 602,48	4 602,48	-	-	-	-	1 637,52	
				Total de l'article 22	29 620,-	24 799,06	24 799,06	-	-	-	4 820,94	
	23	231	Allocations à la naissance	4 000,-	1 100,-	1 100,-	-	-	-	-	2 900,-	
		232	Frais de voyage à l'occasion du congé annuel	7 500,-	6 086,60	6 086,60	-	-	-	-	1 413,40	
				Total de l'article 23	11 500,-	7 186,60	7 186,60	-	-	-	4 313,40	
	24	241	Autres agents	110 000,-	84 188,56	84 188,56	-	-	-	-	25 811,44	
				Total de l'article 24	110 000,-	84 188,56	84 188,56	-	-	-	25 811,44	
	25	251	Heures supplémentaires	1 300,-	931,76	931,76	-	-	-	-	368,24	
				Total de l'article 25	1 300,-	931,76	931,76	-	-	-	368,24	
				TOTAL DU CHAPITRE II	1 547 700,-	1 301 279,34	1 301 279,34	-	-	-	246 420,66	
	III	30	302	Frais de voyage - cessations fonctions	600,-	517,30	517,30	-	-	-	82,70	-
					Total de l'article 30	600,-	517,30	517,30	-	-	-	82,70
31		312	Indemnités d'installation et de réinstallation	10 000,-	5 658,76	5 658,76	-	-	-	4 341,24	-	
				Total de l'article 31	10 000,-	5 658,76	5 658,76	-	-	-	4 341,24	
32		322	Frais de déménagement	6 000,-	1 898,52	1 898,52	-	-	-	4 101,48	-	
				Total de l'article 32	6 000,-	1 898,52	1 898,52	-	-	-	4 101,48	
33		332	Indemnités journalières temporaires	24 320,-	20 808,62	20 808,62	-	-	-	3 511,38	-	
				Total de l'article 33	24 320,-	20 808,62	20 808,62	-	-	-	3 511,38	
				TOTAL DU CHAPITRE III	40 920,-	28 883,20	28 883,20	-	-	-	12 036,80	

UTILISATION DES CREDITS PROPRES A L'EXERCICE 1964

en unités de compte

Chap.	Article	Poste	Intitulés budgétaires	Crédits globaux	Engagements contractés au 31.12.1964	Paiements effectués au 31.12.1964	Sommes restant à payer à la clôture de l'exercice 1964	Crédits			
								reportés de droit Art. 6 a) du Règl. Fin.	reportés en application de l'art. 6 b) Règl. Fin. (Marchés conclus après le 30.11.1964)	disponibles reportés en application de l'art. 6 b) du Règl. Financier	disponibles à annuler
(1)			(2)	(3)	(4)	(5)	(6)	(7)	(8)	(9)	(10)
V	50	502	Renouvellement des machines de bureau	1 800,-	1 794,20	-	1 794,20	-	1 794,20	-	5,80
			Total de l'article 50	1 800,-	1 794,20	-	1 794,20	-	1 794,20	-	5,80
V	54	543	Frais de location des installations techniques	220 000,-	206 670,38	194 970,38	11 700,-	11 700,-	-	-	13 329,62
			Total de l'article 54	220 000,-	206 670,38	194 970,38	11 700,-	11 700,-	-	-	13 329,62
			TOTAL DU CHAPITRE V	221 800,-	208 464,58	194 970,38	13 494,20	11 700,-	1 794,20	-	13 335,42
VI	60	603	Bibliothèque	16 000,-	13 253,05	11 497,81	1 755,24	925,90	829,34	-	2 746,95
			Total de l'article 60	16 000,-	13 253,05	11 497,81	1 755,24	925,90	829,34	-	2 746,95
	62	621	Frais de voyage pour candidats convoqués	10 000,-	447,14	447,14	-	-	-	-	9 552,86
			Total de l'article 62	10 000,-	447,14	447,14	-	-	-	-	9 552,86
			TOTAL DU CHAPITRE VI	26 000,-	13 700,19	11 944,95	1 755,24	925,90	829,34	-	12 299,81
VII	70		Frais de représentation	1 500,-	840,84	840,84	-	-	-	-	659,16
			TOTAL DU CHAPITRE VII	1 500,-	840,84	840,84	-	-	-	-	659,16
VIII	80	802	Frais de mission	55 000,-	47 705,38	47 705,38	-	-	-	-	7 294,62
		803	Indemnités forfaitaires de déplacement	4 320,-	4 320,-	4 320,-	-	-	-	-	-
			Total de l'article 80	59 320,-	52 025,38	52 025,38	-	-	-	-	7 294,62
			TOTAL DU CHAPITRE VIII	59 320,-	52 025,38	52 025,38	-	-	-	-	7 294,62
IX	90	901/2	Frais de voyage et de séjour p. experts convoqués	70 000,-	56 515,56	55 975,72	539,84	372,02	167,82	-	13 484,44
			Total de l'article 90	70 000,-	56 515,56	55 975,72	539,84	372,02	167,82	-	13 484,44
	93	931	Honoraires d'experts - frais recherches	1 145 000,-	882 158,19	348 875,69	533 282,50	492 104,50	41 178,-	262 841,81	-
			Total de l'article 93	1 145 000,-	882 158,19	348 875,69	533 282,50	492 104,50	41 178,-	262 841,81	-
			TOTAL DU CHAPITRE IX	1 215 000,-	938 673,75	404 851,41	533 822,34	492 476,52	41 345,82	262 841,81	13 484,44
X	100		Publications générales diverses	317 000,-	235 022,36	125 165,-	109 857,36	91 036,12	18 821,24	-	81 977,64
			TOTAL DU CHAPITRE X	317 000,-	235 022,36	125 165,-	109 857,36	91 036,12	18 821,24	-	81 977,64
XII	120		Achats machines bureau	10 000,-	9 738,60	1 953,10	7 785,50	4 671,30	3 114,20	-	261,40
			TOTAL DU CHAPITRE XII	10 000,-	9 738,60	1 953,10	7 785,50	4 671,30	3 114,20	-	261,40
			TOTAL GENERAL	3 439 240,-	2 788 628,24	2 121 913,60	666 714,64	600 809,84	65 904,80	274 878,61	375 733,15

UTILISATION DES CREDITS REPORTEES DE L'ANNEE 1963

en unités de compte

Chapitre	Article	Poste	Intitulés budgétaires	Crédits reportés de l'exercice 1963	Paiements comptabilisés au 31.12.1964	Crédits inutilisés à annuler par application de l'article 202 du Traité
(1)			(2)	(3)	(4)	(5)
	31	312	Indemnités d'installation et de réinstallation	4 256,02	-	4 256,02
	32	322	Frais de déménagement	8 090,88	-	8 090,88
	33	332	Indemnités journalières temporaires	11 397,50	-	11 397,50
	54	543	Frais de location des installations techniques	9 338,94	9 319,94	19,-
	60	603	Bibliothèque	3 131,76	2 446,26	685,50
	90	901/2	Frais de voyage et de séjour pour experts convoqués	88,-	76,12	11,88
	93	931	Honoraires d'experts, frais recherches	637 238,30	586 174,04	51 064,26
	100		Publications générales diverses	96 694,28	68 007,50	28 686,78
	120		Achats machines de bureau	7 058,-	7 058,-	-
			T O T A U X	777 293,68	673 081,86	104 211,82

Désignation	Total des dépenses	C.E.E.	C.E.E.A.	C.E.C.A.
A. Dépenses administratives à charge des trois Communautés	2.031.148,77	1 452 271,37	132 024,67	446 852,73
B. Dépenses administratives à charge de la C.E.E. et de la C.E.E.A.	64 169,04	64 169,04	-	-
C. Dépenses administratives à charge de la C.E.C.A.	26 595,79	-	-	26 595,79
	2 121 913,60	1 516 440,41	132 024,67	473 448,52



en UC

Indices du budget de 1964			Intitulé	Crédits initiaux	Modifications intervenues		Crédits définitifs de l'exercice 1964
Chap.	Art.	Poste			par virements de crédits au cours de l'exercice 1964	par voie de crédits supplémentaires	
(1)		(2)	(3)	(4)	(5)	(6)	
II.		<u>TITRE I - REMUNERATIONS, INDEMNITES ET FRAIS RELATIFS A L'ENTREE EN FONCTIONS, A LA CESSATION DES FONCTIONS ET AUX MUTATIONS</u>					
		<u>PERSONNEL</u>					
	20	<u>Fonctionnaires et agents temporaires occupant un emploi prévu au tableau des effectifs</u>					
	201	Traitements de base	586.000	- 59.000		527.000	
	202	Allocations familiales	67.600			67.600	
	203	Indemnités de dépaysement	84.000	- 22.000		62.000	
	204	Contribution au fonds de pension de la CECA	35.500			35.500	
	205	Application du coefficient correcteur	13.280	+ 40.000		53.280	
		<u>Total article 20</u>	786.380	- 41.000		745.380	
	20 bis	<u>Indemnités compensatrices</u>	1.000	+ 9.000		10.000	
	21	<u>Pensions</u>					
	211	Allocations de départ	20.000			20.000	
	212	Pensions	5.000			5.000	
		<u>Total article 21</u>	25.000			25.000	

	(1)	(2)	(3)	(4)	(5)	(6)
	22	<u>Frais de maladie et couverture des risques d'accidents</u>				
	221	Frais de maladie	12.900			12.900
	222	Couverture des risques d'accidents	2.900			2.900
		<u>Total article 22</u>	15.700			15.700
	23	<u>Allocations et indemnités diverses</u>				
	231	Allocations à la naissance et en cas de décès	3.000			3.000
	232	Frais de voyage à l'occasion du congé annuel	3.000	+ 2.000		5.000
		<u>Total article 23</u>	6.000	+ 2.000		8.000
	24	<u>Autres agents (auxiliaires, agents locaux, conseillers spéciaux)</u>	237.000	+ 30.000		267.000
	25	<u>Heures supplémentaires</u>	3.000			3.000
		TOTAL CHAPITRE II	1.074.080			1.074.080
III		INDEMNITES ET FRAIS RELATIFS A L'ENTREE EN FONCTIONS, A LA CESSATION DES FONCTIONS ET AUX MUTATIONS				
	30	<u>Frais de voyage</u>				
	302	Personnel	600			600
		<u>Total article 30</u>	600			600



	(1)	(2)	(3)	(4)	(5)	(6)
	31	<u>Indemnités d'installation, de réinstallation et de mutation</u>				
	312	Personnel	13.000			13.000
		<u>Total article 31</u>	13.000			13.000
	32	<u>Frais de déménagement</u>				
	322	Personnel	13.140			13.140
		<u>Total article 32</u>	13.140			13.140
	33	<u>Indemnités journalières temporaires</u>				
	332	Personnel	15.340			15.340
		<u>Total article 33</u>	15.340			15.340
	34	<u>Indemnités en cas de mise en disponibilité, de retrait d'emploi et de licenciement</u>	10.600			10.600
		TOTAL CHAPITRE III	52.680			52.680
		<u>TOTAL TITRE I</u>	1.126.760			1.126.760
<hr style="border-top: 1px dashed black;"/>						

	(1)	(2)	(3)	(4)	(5)	(6)
		<u>TITRE II - IMMEUBLES, MATERIEL ET DEPENSES DIVERSES DE FONCTIONNEMENT</u>				
IV		IMMEUBLES				
	40	<u>Loyers</u>	68.590	- 5.800		62.790
	41	<u>Assurances</u>	1.630			1.630
	42	<u>Eau, gaz, électricité, chauffage</u>	4.940			4.940
	43	<u>Nettoyage et entretien</u>	8.040	+ 1.000		9.040
	44	<u>Aménagement des locaux</u>	2.160	+ 4.800		6.960
	45	<u>Autres dépenses courantes</u>	1.880			1.880
		TOTAL CHAPITRE IV	87.240			87.240
V		MOBILIER, MATERIEL, INSTALLATIONS TECHNIQUES: ENTRETIEN ET RENOUVELLEMENT				
	50	<u>Machines de bureau : Renouvellement</u>	1.000			1.000
	51	<u>Mobilier : Renouvellement</u>	9.700			9.700
	52	<u>Matériel et installations techniques : Renouvellement</u>	1.160	+ 120		1.280
	53	<u>Matériel de transport : Renouvellement</u>	-			-
	54	<u>Locations</u>				
	541	Machines de bureau	80			80
	542	Mobilier	40			40
	543	Matériel et installations techniques	1.480	+ 80		1.560
	544	Matériel de transport	420			420
		<u>Total article 54</u>	2.020	+ 80		2.100

	(1)	(2)	(3)	(4)	(5)	(6)
	55	<u>Entretien, utilisation et réparation</u>				
	551	Machines de bureau	2.200			2.200
	552	Mobilier	1.140			1.140
	553	Matériel et installations techniques	1.080			1.080
	554	Matériel de transport	3.460	-	200	3.260
			7.880	-	200	7.680
		<u>Total article 55</u>				
		TOTAL CHAPITRE V	21.760			21.760
VI		DEPENSES COURANTES DE FONCTIONNEMENT				
	60	<u>Papeterie et fournitures</u>				
	601	Papeterie et fournitures	30.320	+	9.300	39.620
	602	Abonnements, journaux, périodiques	39.440	+	400	39.840
	603	Frais de bibliothèque	9.040			9.040
		<u>Total article 60</u>	78.800	+	9.200	88.000
	61	<u>Affranchissement, télécommunications et frais de port</u>				
	611	Affranchissement et frais de port	79.820	-	7.200	72.620
	612	Téléphone, télégraphe, télex	64.820	-	2.760	62.060
		<u>Total article 61</u>	144.640	-	9.960	134.680
	62	<u>Dépenses diverses de fonctionnement</u>				
	621	Frais divers de recrutement du personnel	2.000			2.000
	622	Frais bancaires	500			500
	623	Frais de justice	-			-
	624	Travaux de traduction, de dactylographie et autres travaux analogues à confier à l'extérieur	1.480			1.480
	625	Tenues de service	560	+	160	720
	626	Frais divers de réunions internes	200			200
	627	Déménagement de services	200	+	600	800
	628	Cours de langues	-			-

	(1)	(2)	(3)	(4)	(5)	(6)
	629	Menues dépenses	3.340			3.340
		<u>Total article 62</u>	3.230	+ 760		9.040
	63	<u>Bureaux de passage</u>	60.000			60.000
		TOTAL CHAPITRE VI	291.720			291.720
VII		DEPENSES DE REPRESENTATION ET POUR RE- CEPTIONS				
	70	<u>Frais de représentation et de réceptions</u>				
	701	Indemnités forfaitaires de fonctions	2.000	- 2.000		
	702	Dépenses de représentation et de réception	3.000	+ 2.000		10.000
		<u>Total article 70</u>	10.000			10.000
		TOTAL CHAPITRE VII	10.000			10.000
VIII		DEPENSES RELATIVES AUX MISSIONS ET AUX DEPLACEMENTS				
	80	<u>Frais de mission et de déplacement</u>				
	802	Personnel	83.500			83.500
	803	Indemnités forfaitaires de déplacement	7.680			7.680
	804	Equipements spéciaux pour missions	500			500
		<u>Total article 80</u>	91.680			91.680
		TOTAL CHAPITRE VIII	91.680			91.680

	(1)	(2)	(3)	(4)	(5)	(6)
X		DEPENSES DE PUBLICATIONS ET DE VULGARISATION				
	100	<u>Publications</u>				
	101	<u>Journal Officiel</u>				
	102	<u>Dépenses d'information, de vulgarisation et de participation aux manifestations publiques</u>				
	1020	Dépenses communes	900.000			900.000
	1021	Dépenses spécifiques CEE	320.000			320.000
	1022	Dépenses spécifiques CECA	260.000			260.000
	1023	Dépenses spécifiques CEEA	110.000			110.000
		<u>Total article 102</u>	1.590.000			1.590.000
		TOTAL CHAPITRE X	1.590.000			1.590.000
XII		DEPENSES DE PREMIERE INSTALLATION ET D'EQUIPEMENT				
	120	<u>Machines de bureau</u>	5.260	-	1.300	3.960
	121	<u>Mobilier</u>	3.050	+	2.930	11.050
	122	<u>Matériel et installations techniques</u>	3.120	-	1.630	1.440
	123	<u>Matériel de transport</u>	-			-
	124	<u>Fonds de bibliothèque</u>	-			-
		TOTAL CHAPITRE XII	16.450			16.450
XVIII		DEPENSES NON SPECIALEMENT PREVUES				
	150	<u>Dépenses non spécialement prévues</u>	-			-
		TOTAL CHAPITRE XVIII	-			-
		<u>TOTAL TITRE II</u>	2.108.860			2.108.860
		<u>TOTAL GENERAL</u>	3.235.620			3.235.620



	(1)	(2)	(3)	(4)	(5)	(6)	(7)	(8)	(9)	(10)
	22	<u>Frais de maladie et couverture des risques d'accidents</u>								
	221	Frais de maladie	12.800,--	10.514,26	10.514,26	-	-	-	-	2.285,74
	222	Couverture des risques d'accidents	2.900,--	2.170,36	2.170,36	-	-	-	-	729,64
		<u>Total article 22</u>	15.700	12.684,62	12.684,62	-	-	-	-	3.015,38
	23	<u>Allocations et indemnités diverses</u>								
	231	Allocations à la naissance et en cas de décès	3.000,--	220,--	220,--	-	-	-	-	2.780,--
	232	Frais de voyage à l'occasion du congé annuel	5.000,--	2.149,08	2.149,08	-	-	-	-	2.850,92
		<u>Total article 23</u>	8.000,--	2.369,08	2.369,08	-	-	-	-	5.630,92
	24	<u>Autres agents (auxiliaires, agents locaux, conseillers spéciaux)</u>	267.000,--	239.237,24	239.237,24	-	-	-	-	27.762,76
	25	<u>Heures supplémentaires</u>	3.000,--	2.490,--	2.490,--	-	-	-	-	510,--
		<u>TOTAL CHAPITRE II</u>	1.074.080,--	885.323,46	885.323,46	-	-	-	-	188.756,54
III	30	<u>INDEMNITES ET FRAIS RELATIFS A L'ENTREE EN FONCTIONS, A LA CESSATION DES FONCTIONS ET AUX MUTATIONS</u>								
		<u>Frais de voyage</u>								
	302	Personnel	600,--	48,74	48,74	-	-	-	551,26	-
		<u>Total article 30</u>	600,--	48,74	48,74	-	-	-	551,26	-

(1)	(2)	(3)	(4)	(5)	(6)	(7)	(8)	(9)	(10)
31	<u>Indemnités d'installation, de réinstallation et de mutation</u>								
312	Personnel	13.000,—	680,56	680,56	-	-	-	8.780,—	3.539,44
	<u>Total article 31</u>	13.000,—	680,56	680,56	-	-	-	8.780,—	3.539,44
32	<u>Frais de déménagement</u>								
322	Personnel	13.140,—	177,40	177,40	-	-	-	11.140,—	1.822,60
	<u>Total article 32</u>	13.140,—	177,40	177,40	-	-	-	11.140,—	1.822,60
33	<u>Indemnités journalières temporaires</u>								
332	Personnel	15.340,—	6.729,50	6.729,50	-	-	-	8.600,—	10,50
	<u>Total article 33</u>	15.340,—	6.729,50	6.729,50	-	-	-	8.600,—	10,50
34	<u>Indemnités en cas de mise en disponibilité, de retrait d'emploi et de licenciement</u>	10.600,—	-	-	-	-	-	-	10.600,—
	TOTAL CHAPITRE III	52.680,—	7.636,20	7.636,20	-	-	-	29.071,26	15.972,54
	<u>TOTAL TITRE I</u>	1.126.760,—	892.959,66	892.959,66	-	-	-	29.071,26	204.729,08



(1)	(2)	(3)	(4)	(5)	(6)	(7)	(8)	(9)	(10)
	<u>TITRE II - MEUBLES, MATERIEL ET DEPENSES DIVERSES DE FONCTIONNEMENT</u>								
IV	<u>MEUBLES</u>								
40	<u>Loyers</u>	62.790,--	61.690,38	58.757,46	2.932,92	2.932,92	-	-	1.099,62
41	<u>Assurances</u>	1.630,--	754,88	754,88	-	-	-	-	875,12
42	<u>Eau, gaz, électricité, chauffage</u>	4.940,--	3.041,12	2.757,24	283,88	283,88	-	-	1.898,88
43	<u>Nettoyage et entretien</u>	9.040,--	8.790,48	8.400,56	389,92	389,92	-	-	249,52
44	<u>Aménagement des locaux</u>	6.960,--	6.827,72	6.361,20	466,52	466,52	-	-	132,28
45	<u>Autres dépenses courantes</u>	1.880,--	1.693,14	1.693,14	-	-	-	-	186,86
	<b>TOTAL CHAPITRE IV</b>	<b>87.240,--</b>	<b>82.797,72</b>	<b>78.724,48</b>	<b>4.073,24</b>	<b>4.073,24</b>	<b>-</b>	<b>-</b>	<b>4.442,28</b>
V	<u>MOBILIER, MATERIEL, INSTALLATIONS TECHNIQUES: ENTRETIEN ET RENOUVELLEMENT</u>								
50	<u>Machines de bureau : Renouvellement</u>	1.000,--	447,66	322,66	125,--	125,--	-	-	552,34
51	<u>Mobilier : Renouvellement</u>	9.700,--	9.679,12	9.679,12	-	-	-	-	20,88
52	<u>Matériel et installations techniques : Renouvellement</u>	1.260,--	1.104,64	1.104,64	-	-	-	-	175,36
53	<u>Matériel de transport : Renouvellement</u>	-	-	-	-	-	-	-	-
54	<u>Locations</u>								
541	Machines de bureau	80,--	-	-	-	-	-	-	80,--
542	Mobilier	40,--	-	-	-	-	-	-	40,--
543	Matériel et installations techniques	1.560,--	1.506,06	1.506,06	-	-	-	-	53,94
544	Matériel de transport	420,--	-	-	-	-	-	-	420,--
	<b>Total article 54</b>	<b>2.100,--</b>	<b>1.506,06</b>	<b>1.506,06</b>	<b>-</b>	<b>-</b>	<b>-</b>	<b>-</b>	<b>593,94</b>



(1)	(2)	(3)	(4)	(5)	(6)	(7)	(8)	(9)	(10)
	629	Menues dépenses	3.340,--	2.550,26	2.550,26	-	-	-	789,74
		<u>Total article 62</u>	9.040,--	5.774,20	5.331,08	443,12	443,12	-	3.265,80
63		<u>Bureaux de passage</u>	60.000,--	56.090,18	47.244,54	8.845,64	8.845,64	-	3.909,82
		TOTAL CHAPITRE VI	291.720,--	260.970,96	234.846,08	26.124,88	26.124,88	-	30.749,04
VII		DEPENSES DE REPRESENTATION ET POUR RE- CEPTIONS							
70		<u>Frais de représentation et de réceptions</u>							
	701	Indemnités forfaitaires de fonctions	-	-	-	-	-	-	-
	702	Dépenses de représentation et de réception	10.000,--	8.051,46	7.211,46	840,--	840,--	-	1.948,54
		<u>Total article 70</u>	10.000,--	8.051,46	7.211,46	840,--	840,--	-	1.948,54
		TOTAL CHAPITRE VII	10.000,--	8.051,46	7.211,46	840,--	840,--	-	1.948,54
VIII		DEPENSES RELATIVES AUX MISSIONS ET AUX DEPLACEMENTS							
80		<u>Frais de mission et de déplacement</u>							
	802	Personnel	83.500,--	82.862,20	77.368,98	5.493,22	5.493,22	-	637,80
	803	Indemnités forfaitaires de déplacement	7.680,--	5.520,--	5.520,--	-	-	-	2.160,--
	804	Equipements spéciaux pour missions	500,--	60,--	60,--	-	-	-	440,--
		<u>Total article 80</u>	91.680,--	88.442,20	82.948,98	5.493,22	5.493,22	-	3.237,80
		TOTAL CHAPITRE VIII	91.680,--	88.442,20	82.948,98	5.493,22	5.493,22	-	3.237,80

	(1)	(2)	(3)	(4)	(5)	(6)	(7)	(8)	(9)	(10)
X		DEPENSES DE PUBLICATIONS ET DE VULGARISATION								
	100	<u>Publications</u>	-	-	-	-	-	-	-	-
	101	<u>Journal Officiel</u>	-	-	-	-	-	-	-	-
	102	<u>Dépenses d'information, de vulgarisation et de participation aux manifestations publiques</u>								
	1020	Dépenses communes	900.000,--	865.747,80	795.472,28	90.275,52	90.275,52	-	-	14.252,20
	1021	Dépenses spécifiques JEE	320.000,--	317.921,--	263.332,04	54.588,96	54.588,96	-	-	2.079,--
	1022	Dépenses spécifiques CECA	260.000,--	255.385,66	228.552,52	26.833,14	26.833,14	-	-	4.614,34
	1023	Dépenses spécifiques CETA	110.000,--	106.868,78	77.725,--	29.143,78	29.143,78	-	-	3.131,22
		<u>Total article 102</u>	1.590.000,--	1.565.923,24	1.365.081,84	200.841,40	200.841,40	-	-	24.076,76
		TOTAL CHAPITRE X	1.590.000,--	1.565.923,24	1.365.081,84	200.841,40	200.841,40	-	-	24.076,76
XII		DEPENSES DE PREMIERE INSTALLATION ET D'EQUIPEMENT								
	120	<u>Machines de bureau</u>	3.960,--	3.955,36	3.855,36	100,--	100,--	-	-	4,64
	121	<u>Mobilier</u>	11.060,--	11.045,52	8.319,08	2.726,44	2.726,44	-	-	14,48
	122	<u>Matériel et installations techniques</u>	1.440,--	1.411,82	1.411,82	-	-	-	-	26,18
	123	<u>Matériel de transport</u>	-	-	-	-	-	-	-	-
	124	<u>Fonds de bibliothèque</u>	-	-	-	-	-	-	-	-
		TOTAL CHAPITRE XII	16.460,--	16.412,70	13.586,26	2.826,44	2.826,44	-	-	47,30
XVIII		DEPENSES NON SPECIALEMENT PREVUES								
	180	<u>Dépenses non spécialement prévues</u>	-	-	-	-	-	-	-	-
		TOTAL CHAPITRE XVIII	-	-	-	-	-	-	-	-
		<u>TOTAL TITRE II</u>	2.108.860,--	2.038.778,56	1.798.454,38	240.324,18	240.324,18	-	-	70.081,44
		<u>TOTAL GENERAL</u>	3.235.620,--	2.931.738,22	2.691.414,04	240.324,18	240.324,18	-	29.071,26	274.810,52

SECTION III ANNEXE III: Service Commun d'Information  
2ème partie: Utilisation des crédits reportés  
de l'exercice 1963

Tableau E 2

en UC

Chap.	Art.	Poste	Intitulés budgétaires	Crédits reportés de l'exercice 1963	Paiements comptabilisés au 31. 12. 1964	Crédits inutilisés à annuler par application de l'art. 202 du Traité
(1)			(2)	(3)	(4)	(5)
III			TITRE I: REMUNERATIONS; INDEMNITES ET FRAIS RELATIFS A L'ENTREE EN FONCTIONS, A LA CESSATION DES FONCTIONS ET AUX MUTATIONS			
	31		INDEMNITES ET FRAIS RELATIFS A L'ENTREE EN FONCTIONS, A LA CESSATION DES FONCTIONS ET AUX MUTATIONS			
			<u>Indemnités d'installation, de réinstallation et de mutation</u>			
		312	Personnel	92,—	92,—	-
	32		<u>Frais de déménagement</u>			
		322	Personnel	114,96	72,14	42,82
			TOTAL DU CHAPITRE III	206,96	164,14	42,82
			<u>TOTAL DU TITRE I</u>	206,96	164,14	42,82
IV			TITRE II: IMMEUBLES, MATERIEL ET DEPENSES DIVERSES DE FONCTIONNEMENT			
			IMMEUBLES			
	40		<u>Loyers</u>	501,90	501,90	-
	42		<u>Eau, gaz, électricité, chauffage</u>	213,98	213,98	-
	43		<u>Nettoyage et entretien</u>	1.385,92	1.359,96	25,96
	44		<u>Aménagement des locaux</u>	2.200,—	2.154,56	45,44
	45		<u>Autres dépenses courantes</u>	56,38	3,58	52,80
			TOTAL DU CHAPITRE IV	4.358,18	4.233,98	124,20

	(1)	(2)	(3)	(4)	(5)
V		MOBILIER, MATERIEL, INSTALLATIONS TECHNIQUES: ENTRETIEN ET RENOUVELLEMENT			
	50	<u>Machines de bureau renouvellement</u>	219,20	219,20	-
	51	<u>Mobilier: renouvellement</u>	305,92	305,92	-
	55	<u>Entretien, utilisation et réparation</u>			
	551	Machines de bureau	168,60	100,66	67,94
	553	Matériel et installations techniques	344,32	38,28	306,04
	554	Matériel de transport	316,06	316,06	-
		<u>Total de l'article 55</u>	828,98	455,--	373,98
		TOTAL DU CHAPITRE V	1.354,10	980,12	373,98
VI		DEPENSES COURANTES DE FONCTIONNEMENT			
	60	<u>Papeterie et fournitures</u>			
	601	Papeterie et fournitures	7.043,28	6.933,70	109,58
	602	Abonnements, journaux, périodiques	273,40	125,92	147,48
	603	Frais de bibliothèque	956,68	715,26	241,42
		<u>Total de l'article 60</u>	8.273,36	7.774,88	498,48
	61	<u>Affranchissement, télécommunications et frais de port</u>			
	611	Affranchissement et frais de port	224,--	112,36	111,64
	612	Téléphone, télégraphe, télex	4.224,80	2.542,98	1.681,82
		<u>Total de l'article 61</u>	4.448,80	2.655,34	1.793,46
	62	<u>Dépenses diverses de fonctionnement</u>			
	629	Menues dépenses	30,--	24,32	5,68
		TOTAL DU CHAPITRE VI	12.752,16	10.454,54	2.297,62
BIS		DEPENSES BUREAUX DE PASSAGE			
VI		Dépenses courantes de fonctionnement des bureaux de passage	9.266,64	8.202,50	1.064,14
		TOTAL DU CHAPITRE VI BIS	9.266,64	8.202,50	1.064,14

(1)		(2)		(3)	(4)	(5)
VII	70	702	DEPENSES DE REPRESENTATION ET POUR RECEPTIONS			
			<u>Frais de réception et de représentation</u>			
	Dépenses de représentation et réceptions			217,70	211,36	6,64
			TOTAL DU CHAPITRE VII	217,70	211,06	6,64
VIII	80	802	DEPENSES RELATIVES AUX MISSIONS ET AUX DEPLACEMENTS			
			<u>Frais de mission et de déplacement</u>			
	Personnel			7.800,—	7.799,94	0,06
			TOTAL DU CHAPITRE VIII	7.800,—	7.799,94	0,06
X	102	1020	DEPENSES DE PUBLICATIONS ET DE VULGARISATION			
			<u>Dépenses d'information, de vulgarisation et de participation aux manifestations publiques</u>			
	Dépenses communes			112.621,60	102.735,38	9.886,22
		1021	Dépenses spécifiques CEE	119.045,62	110.467,08	8.578,54
		1022	Dépenses spécifiques CECA	50.548,02	41.150,18	9.397,84
		1023	Dépenses spécifiques CEEA	52.497,50	43.916,50	8.581,—
			<u>Total de l'article 102</u>	334.712,74	298.269,14	36.443,60
			TOTAL DU CHAPITRE X	334.712,74	298.269,14	36.443,60
XII	120	121	DEPENSES DE PREMIERE INSTALLATION ET D'EQUIPEMENT			
			<u>Machines de bureau</u>	626,94	626,94	-
	<u>Mobilier</u>			2.050,16	2.029,96	20,20
		122	<u>Matériel et installations techniques</u>	2.544,36	2.544,36	-
			TOTAL DU CHAPITRE XII	5.221,46	5.201,26	20,20
			<u>TOTAL DU TITRE II</u>	375.682,93	335.352,54	40.330,44
			<u>TOTAL GENERAL</u>	375.889,94	335.515,58	40.373,26

Répartition des frais entre les trois Institutions - 1<sup>er</sup> janvier au 31 décembre 1964

	en UC			
	C. E. E.	C. E. C. A.	C. E. E. A.	Total
<b>A.- EXERCICE 1964</b>				
1) Dépenses spécifiques d'activité	263.332,04	228.552,52	77.725,—	569.609,56
2) Quote-part dépenses communes d'activité	357.962,52	278.415,30	159.094,46	795.472,28
3) Quote-part dépenses communes de fonctionnement	587.411,26	456.875,44	261.071,68	1.305.358,38
4) Quote-part dépenses Bureau New-York	14.471,94	-	6.501,88	20.973,82
	1.223.177,76	963.843,26	504.393,02	2.691.414,04
<b>B.- REPORT EXERCICE 1963</b>				
1) Dépenses spécifiques d'activité	110.467,08	41.150,18	43.916,50	195.533,76
2) Quote-part dépenses communes d'activité	46.230,92	35.957,38	20.547,08	102.735,38
3) Quote-part dépenses communes de fonctionnement	16.761,40	13.036,64	7.449,50	37.247,54
	173.459,40	90.144,20	71.913,08	335.516,68
<b>C.- CREDITS DE 1964 A REPORTER A 1965</b>				
1) Dépenses spécifiques	54.588,96	26.833,14	29.143,78	110.565,88
2) Dépenses communes	71.473,30	55.590,34	31.765,92	158.829,56
	126.062,26	82.423,48	60.909,70	269.395,44

Clé de répartition:	Dépenses communes	Bureau New-York
C.E.E.	45 %	69 %
C.E.C.A.	35 %	-
C.E.E.A.	20 %	31 %



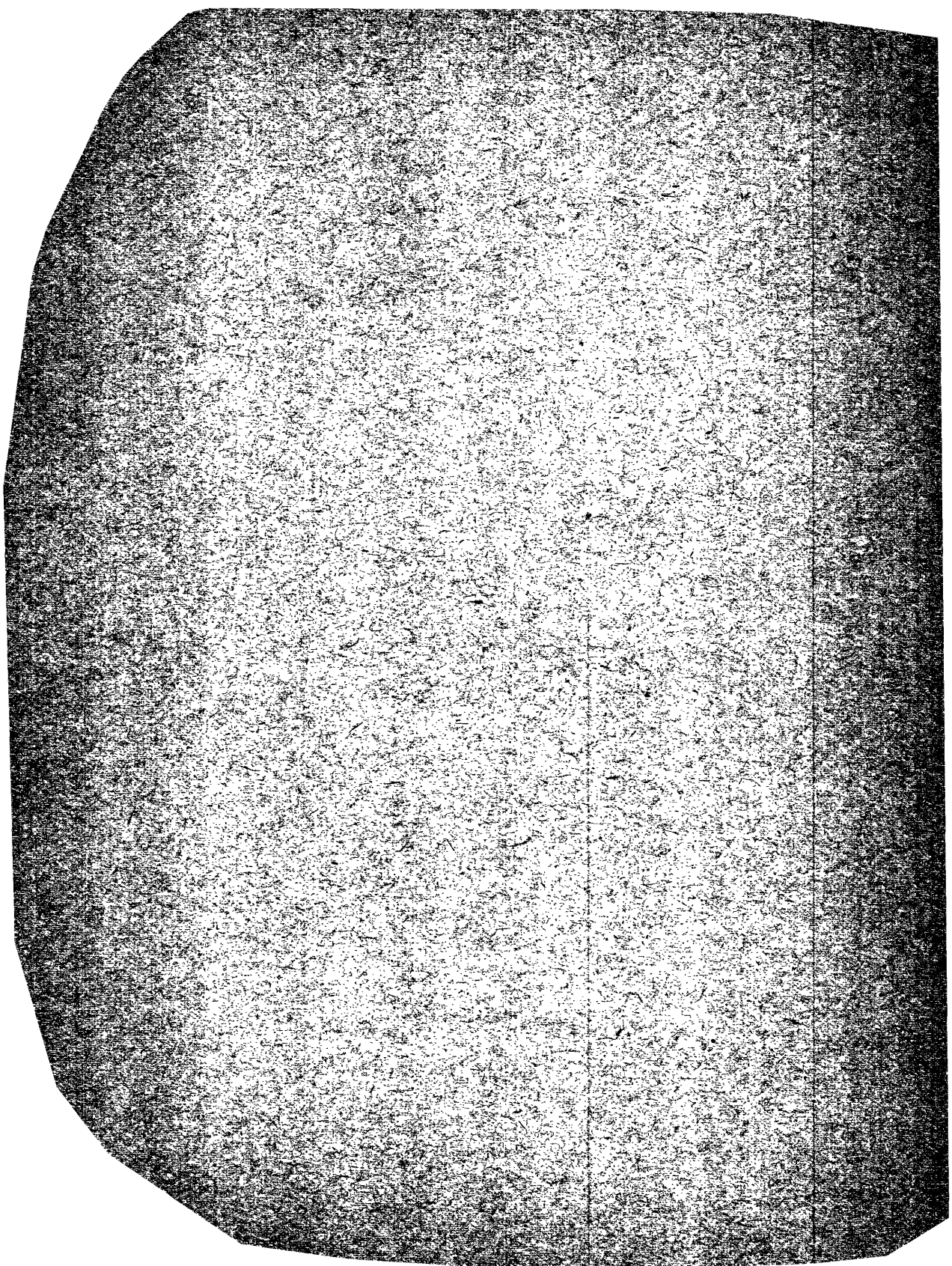

COMMUNAUTÉS EUROPÉENNES

COUR DE JUSTICE

Situation financière et comptable du 1 janvier au 31 décembre 1964

(Septième Exercice)

-----

## R E C E T T E S

U.C.

Nature des recettes	Prévision de recettes de l'exercice 1964	Droits constatés de l'exercice 1964	Droits reportés de l'exercice 1963	Recouvrements effectués	Sommes restant à recouvrer à la date du 31.12.1964
(1)	(2)	(3)	(4)	(5)	(6)
<u>CHAP. I CONTRIBUTION DES COMMUNAUTÉS</u>					
<u>Art. 01</u> - CECA 011 Contribution par tiers	403.434,-	425.961,62	-	425.961,62	-
CECA 012 Contribution intégrale	53.960,-	- (+)	-	- (+)	-
<u>Art. 02</u> - CEE	403.433,-	401.594,-	-	401.594,-	-
<u>Art. 03</u> - CEEA	403.433,-	403.594,-	-	403.594,-	-
Total :	1.264.260,-	1.231.149,62	-	1.231.149,62	-
<u>CHAP. II PRODUIT DE L'IMPÔT ET CONTRIBUTION DU PERSONNEL AU FINANCEMENT DU RÉGIME DE PENSION</u>					
<u>Art. 20</u> - Produit de l'impôt	45.760,-	49.217,40	-	49.217,40	-
<u>Art. 21</u> - Contribution du personnel au financement du régime de pension	10.920,-	9.246,40	-	9.246,40	-
Total :	56.680,-	58.463,80	-	58.463,80	-
<u>CHAP. III AUTRES RECETTES</u>					
<u>Art. 30</u> - Intérêts bancaires	3.000,-	1.667,72	-	1.667,72	-
<u>Art. 31</u> - Vente de publications et imprimés	6.000,-	8.360,04	-	8.360,04	-
<u>Art. 33</u> - Recettes diverses	600,-	5.199,30	-	5.199,30	-
Total :	9.600,-	15.227,06	-	15.227,06	-
<u>CHAP. IV PRODUITS DE LA VENTE DE BIENS PATRIMONIAUX</u>					
<u>Art. 40</u> - Vente de mobilier et de matériel	1.320,-	800,-	-	800,-	-
Total :	1.320,-	800,-	-	800,-	-
<u>ENSEMBLE :</u>	1.331.860,-	1.305.640,48	-	1.305.640,48	-

(+) La contribution pour participation intégrale de la CECA est comprise dans sa contribution par tiers.

Exercice 1964

Tableau : D

SECTION IV : COUR DE JUSTICE DES COMMUNAUTES EUROPEENNES

Ière partie : Evolution des crédits de l'exercice 1964

U.C.

Indices du budget de 1964			Intitulés des crédits	Crédits initiaux	Modifications intervenues		Crédits définitifs de l'exercice 1964
Chap.	Art.	Poste			par virements de crédits au cours de l'exercice 1964	par voie de crédits supplémentaires	
	(1)		(2)	(3)	(4)	(5)	(6)
I			<u>MEMBRES DE LA COUR</u>				
	10		<u>Traitements, indemnités et allocations liées aux traitements</u>				
		101	Traitements de base	156.820,-	+ 11.222,-		168.042,-
		102	Indemnités de résidence	25.100,-	+ 1.978,-		27.078,-
		103	Allocations familiales	13.200,-	-		13.200,-
		104	Allocations scolaires	2.400,-	-		2.400,-
		105	Indemnités de représentation et de présidence de Chambre	25.060,-	+ 1.500,-		26.560,-
			Total de l'article 10	222.580,-	+ 14.700,-		237.280,-
	11		<u>Couverture des risques d'accident et de maladie</u>	4.120,-	-		4.120,-
	12		<u>Indemnités transitoires</u>	24.000,-	+ 4.300,-		28.300,-
	13		<u>Pensions</u>	p.m.	-		p.m.
			TOTAL DU CHAPITRE I	250.700,-	+ 19.000,-		269.700,-

	(1)	(2)	(3)	(4)	(5)	(6)
II		<u>PERSONNEL</u>				
	20	<u>Fonctionnaires et agents temporaires occupant un emploi prévu au tableau des effectifs</u>				
		201 Traitements de base	513.520,-	- 25.200,-		488.320,-
		202 Allocations familiales	46.360,-	- 2.000,-		44.360,-
		203 Indemnités de dépaysement	70.220,-	- 6.800,-		63.420,-
		204 Contribution au fonds de pension C.E.C.A.	47.100,-	-		47.100,-
		Total de l'article 20	677.200,-	- 34.000,-		643.200,-
	20bis	<u>Indemnités compensatrices</u>	800,-	-		800,-
	21	<u>Pensions</u>				
		211 Allocations de départ	10.000,-	-		10.000,-
		212 Pensions p.m.	p.m.	-		p.m.
		Total de l'article 21	10.000,-	-		10.000,-
	22	<u>Couverture des risques de maladie et d'accidents</u>				
		221 Couverture des risques de maladie	11.600,-	-		11.600,-
		222 Couverture des risques d'accidents	3.080,-	-		3.080,-
		Total de l'article 22	14.680,-	-		14.680,-
	23	<u>Allocations et indemnités diverses</u>				
		231 Allocations à la naissance et en cas de décès	2.000,-	-		2.000,-
		232 Frais de voyage à l'occasion du congé annuel	3.200,-	-		3.200,-
		Total de l'article 23	5.200,-	-		5.200,-
	24	<u>Autres agents (auxiliaires, agents locaux, conseillers spéciaux)</u>	40.000,-	-		40.000,-
	25	<u>Heures supplémentaires</u>	8.700,-	-		8.700,-
		TOTAL DU CHAPITRE II	756.580,-	- 34.000,-		722.580,-

	(1)	(2)	(3)	(4)	(5)	(6)
III		<u>INDEMNITES ET FRAIS RELATIFS A L'ENTREE EN FONCTIONS, A LA CESSATION DES FONCTIONS ET AUX MUTATIONS</u>				
	30	<u>Frais de voyage</u>				
	301	Membres de la Cour	p.m.	+ 395,-		395,-
	302	Personnel	500,-	- 395,-		105,-
		Total de l'article 30	500,-	-		500,-
	31	<u>Indemnités d'installation, de réinstallation et de mutation</u>				
	311	Membres de la Cour	p.m.	+ 8.800,-		8.800,-
	312	Personnel	10.000,-	-		10.000,-
		Total de l'article 31	10.000,-	+ 8.800,-		18.800,-
	32	<u>Frais de déménagement</u>				
	321	Membres de la Cour	p.m.	+ 1.400,-		1.400,-
	322	Personnel	3.000,-	- 1.400,-		1.600,-
		Total de l'article 32	3.000,-	-		3.000,-
	33	<u>Indemnités journalières temporaires</u>				
	331	Membres de la Cour	-	-		-
	332	Personnel	7.300,-			7.300,-
		Total de l'article 33	7.300,-	-		7.300,-
	34	<u>Indemnités en cas de mise en disponibilité, de retrait d'emploi et de licenciement</u>				
			p.m.	-		-
		TOTAL DU CHAPITRE III	20.800,-	+ 8.800,-		29.600,-

	(1)	(2)	(3)	(4)	(5)	(6)
IV		<u>IMMEUBLES</u>				
	40	<u>Loyers</u>	23.400,-	-		23.400,-
	41	<u>Assurances</u>	500,-	-		500,-
	42	<u>Eau, gaz, électricité, chauffage</u>	6.000,-	-		6.000,-
	43	<u>Nettoyage et entretien</u>	12.000,-	-		12.000,-
	44	<u>Aménagement des locaux</u>	3.000,-	- 1.600,-		1.400,-
	45	<u>Autres dépenses courantes</u>	2.000,-	-		2.000,-
		TOTAL DU CHAPITRE IV	46.900,-	- 1.600,-		45.300,-
V		<u>MOBILIER, MATERIEL, INSTALLATIONS TECHNIQUES :</u> <u>ENTRETIEN ET RENOUVELLEMENT</u>				
	50	<u>Machines de bureau : Renouvellement</u>	1.000,-	- 1.000,-		-
	51	<u>Mobilier : Renouvellement</u>	1.000,-	- 1.000,-		-
	52	<u>Matériel et installations techniques : Renouvellement</u>	1.000,-	-		1.000,-
	53	<u>Matériel de transport : Renouvellement</u>	8.000,-	-		8.000,-
	54	<u>Locations</u>				
	541	Machines de bureau	p.m.	-		-
	542	Mobilier	p.m.	-		-
	543	Matériel et installations techniques	3.400,-	-		3.400,-
	544	Matériel de transport	400,-	-		400,-
		Total de l'article 54	3.800,-	-		3.800,-
	55	<u>Entretien, utilisation et réparation</u>				
	551	Machines de bureau	2.000,-	- 220,-		1.780,-
	552	Mobilier	600,-	-		600,-
	553	Matériel et installations techniques	1.000,-	+ 220,-		1.220,-
	554	Matériel de transport	15.000,-	-		15.000,-
		Total de l'article 55	18.600,-	-		18.600,-
		TOTAL DU CHAPITRE V	33.400,-	- 2.000,-		31.400,-

	(1)	(2)	(3)	(4)	(5)	(6)
VI		<u>DEPENSES COURANTES DE FONCTIONNEMENT</u>				
	60	<u>Papeterie et fournitures</u>				
	601	Papeterie et fournitures	16.000,-	+ 3.000,-		19.000,-
	602	Abonnements, journaux, périodiques	6.000,-	- 1.150,-		4.850,-
	603	Frais de bibliothèque	9.500,-	+ 1.150,-		10.650,-
		Total de l'article 60	31.500,-	+ 3.000,-		34.500,-
	61	<u>Affranchissement, télécommunications et frais de port</u>				
	611	Affranchissement et frais de port	2.800,-	+ 600,-		3.400,-
	612	Téléphone, télégraphe, télex	6.400,-	+ 1.000,-		7.400,-
		Total de l'article 61	9.200,-	+ 1.600,-		10.800,-
	62	<u>Dépenses diverses de fonctionnement</u>				
	621	Frais divers de recrutement du personnel	2.000,-	+ 1.600,-		3.600,-
	622	Frais bancaires	200,-	-		200,-
	623	Frais de justice	p.m.	+ 2.000,-		2.000,-
	624	Travaux de traduction, de dactylographie et autres travaux analogues à confier à l'extérieur	1.500,-	+ 4.400,-		5.900,-
	625	Tenues de service	2.400,-	+ 2.600,-		5.000,-
	626	Frais divers de réunions internes	500,-	- 100,-		400,-
	627	Déménagement de service	200,-	-		200,-
	628	Cours de langues	p.m.	-		p.m.
	629	Menues dépenses	600,-	- 300,-		300,-
		Total de l'article 62	7.400,-	+ 10.200,-		17.600,-
		TOTAL DU CHAPITRE VI	48.100,-	+ 14.800,-		62.900,-



	(1)	(2)	(3)	(4)	(5)	(6)
VII		<u>DEPENSES DE REPRESENTATION ET POUR RECEPTIONS</u>				
	70	<u>Frais de représentation et de réception</u>				
	701	Indemnités forfaitaires de représentation	p.m.	-		p.m.
	702	Dépenses de représentation et de réception	2.000,-	-		2.000,-
		Total de l'article 70	2.000,-	-		2.000,-
		TOTAL DU CHAPITRE VII	2.000,-	-		2.000,-
VIII		<u>DEPENSES RELATIVES AUX MISSIONS ET AUX DEPLACEMENTS</u>				
	80	<u>Frais de mission et de déplacement</u>				
	801	Membres de la Cour	6.000,-	- 4.000,-		2.000,-
	802	Personnel	7.000,-	-		7.000,-
	803	Indemnités forfaitaires de déplacement	720,-	-		720,-
	804	Equipements spéciaux pour missions	-	-		-
		Total de l'article 80	13.720,-	- 4.000,-		9.720,-
		TOTAL DU CHAPITRE VIII	13.720,-	- 4.000,-		9.720,-
IX		<u>FRAIS DE REUNIONS, CONVOCATIONS, STAGES</u>				
	90	<u>Frais de voyage et de séjour pour réunions et convocations en général - Comités</u>				
	901	Réunions et convocations en général	2.000,-	-		2.000,-
	902	Comités	p.m.	-		p.m.
		Total de l'article 90	2.000,-	-		2.000,-
	91	<u>Conférences et congrès</u>	p.m.	-		p.m.
	92	<u>Stages</u>	p.m.	-		p.m.
	93	<u>Honoraires d'experts, frais de recherches, d'études et d'enquêtes</u>	1.000,-	-		1.000,-
		TOTAL DU CHAPITRE IX	3.000,-	-		3.000,-

	(1)	(2)	(3)	(4)	(5)	(6)
X		<u>DEPENSES DE PUBLICATIONS ET DE VULGARISATION</u>				
	100	<u>Publications</u>	50.000,-	+ 10.000,-		60.000,-
	101	<u>Journal Officiel</u>	14.000,-			14.000,-
	102	<u>Dépenses de vulgarisation</u>	p.m.	-		p.m.
		TOTAL DU CHAPITRE X	64.000,-	+ 10.000,-		74.000,-
XI		<u>DEPENSES DE SERVICE SOCIAL</u>				
	110	<u>Secours extraordinaires</u>	1.000,-	- 200,-		800,-
	111	<u>Foyers et cercles de personnel</u>	p.m.	-		p.m.
	112	<u>Mess et cantine</u>	3.200,-	-		3.200,-
	113	<u>Dispensaires</u>	500,-	+ 200,-		700,-
	114	<u>Autres interventions</u>	p.m.	-		p.m.
		TOTAL DU CHAPITRE XI	4.700,-	-		4.700,-
XII		<u>DEPENSES DE PREMIERE INSTALLATION ET D'EQUIPEMENT</u>				
	120	<u>Machines de bureau</u>	1.000,-	- 460,-		540,-
	121	<u>Mobilier</u>	2.000,-	+ 700,-		2.700,-
	122	<u>Matériel et installations techniques</u>	11.000,-	- 1.240,-		9.760,-
	123	<u>Matériel de transport</u>	p.m.	-		p.m.
	124	<u>Fonds de bibliothèque</u>	p.m.	-		p.m.
		TOTAL DU CHAPITRE XII	14.000,-	- 1.000,-		13.000,-
XIII		<u>DEPENSES D'INVESTISSEMENT IMMOBILIER</u>				
	130	<u>Acquisition d'immeubles</u>	p.m.	-		p.m.
	131	<u>Construction d'immeubles</u>	p.m.	-		p.m.
		TOTAL DU CHAPITRE XIII	p.m.	-		p.m.

	(1)	(2)	(3)	(4)	(5)	(6)
XVIII	180	<u>DEPENSES NON SPECIALEMENT PREVUES</u> Dépenses non spécialement prévues	10.000,-	- 10.000,-		-
		TOTAL DU CHAPITRE XVIII	10.000,-	- 10.000,-		-
XX	200	<u>COMMISSION DE CONTROLE</u> Commission de contrôle	p.m.	-		p.m.
		TOTAL DU CHAPITRE XX	p.m.	-		p.m.
XXV	250	<u>AUTRES DEPENSES COMMUNES</u> Autres dépenses communes	p.m.	-		p.m.
		TOTAL DU CHAPITRE XXV	p.m.	-		p.m.
XXVI	260	<u>DEPENSES FONCTIONNELLES DE LA COUR DE JUSTICE</u> Frais judiciaires	10.000,-	-		10.000,-
		TOTAL DU CHAPITRE XXVI	10.000,-	-		10.000,-
		<u>Total général des dépenses à charge des trois Communautés :</u>	1.277.900,-	-		1.277.900,-

	(1)	(2)	(3)	(4)	(5)	(6)
XXX		<u>DEPENSES A LA CHARGE EXCLUSIVE DE LA C.E.C.A.</u>				
	300	<u>Commission des Présidents</u>				
	3001	Dépenses du personnel	28.000,-	- 2.000,-		26.000,-
	3002	Frais généraux	4.000,-	-		4.000,-
	3003	Dépenses directement ordonnées par la Commission des Présidents	8.000,-	+ 2.000,-		10.000,-
		Total de l'article 300	40.000,-	-		40.000,-
	301	<u>Dépenses concernant les membres sortants de la Cour C.E.C.A.</u>				
	3011	Indemnité transitoire	p.m.	-		p.m.
	3012	Pensions	12.000,-	-		12.000,-
		Total de l'article 301	12.000,-	-		12.000,-
	302	<u>Autres dépenses</u>				
	3021	Pension de survie préstatutaire	1.960,-	-		1.960,-
		Total de l'article 302	1.960,-	-		1.960,-
	303	<u>Commissaire aux Comptes de la C.E.C.A.</u>	p.m.	-		p.m.
	304	<u>Frais de voyage et de séjour pour sessions et réunions de la C.E.C.A.</u>	p.m.	-		p.m.
		TOTAL DU CHAPITRE XXX :	53.960,-	-		53.960,-
		<u>Total général des dépenses :</u>	1.331.860,-	-		1.331.860,-

EXERCICE 1964

SECTION IV : COUR DE JUSTICE DES COMMUNAUTÉS EUROPÉENNES

TABLEAU : E<sup>1</sup>2<sup>ème</sup> PARTIE : UTILISATION DES CRÉDITS PROPRES À L'EXERCICE 1964

U.C.

Chap.	Art.	Poste	Intitulés budgétaires	Crédits globaux	Engagements contractés au 31.12.1964	Paiements effectués au 31.12.1964	Sommes restant à payer à la clôture de l'exercice 1964	C r é d i t s			
								reportés de droit (Art.6a) du Règl. Financier	reportés en application de l'art.6b Règl. Fin. (Marchés conclus après le 30.11.64)	disponibles reportés en application de l'art.6b du Règl. Financier	disponibles à annuler
	(1)		(2)	(3)	(4)	(5)	(6)	(7)	(8)	(9)	(10)
I			<u>MEMBRES DE LA COUR</u>								
	10		<u>Traitements, indemnités et allocations liées aux traitements</u>								
		101	Traitements de base	168.042,-	168.022,24	168.022,24	-	-	-	-	19,76
		102	Indemnités de résidence	27.078,-	27.002,48	27.002,48	-	-	-	-	75,52
		103	Allocations familiales	13.200,-	13.034,82	13.034,82	-	-	-	-	165,18
		104	Allocations scolaires	2.400,-	1.655,-	1.655,-	-	-	-	-	745,-
		105	Indemnités de représentation et de présidence de Chambre	26.560,-	26.483,52	26.483,52	-	-	-	-	76,48
			Total de l'article 10 :	237.280,-	236.198,06	236.198,06	-	-	-	-	1.081,94
	11		<u>Couverture des risques d'accident et de maladie</u>	4.120,-	3.635,04	3.635,04	-	-	-	-	484,96
	12		<u>Indemnités transitoires</u>	28.300,-	28.296,38	28.296,38	-	-	-	-	3,62
	13		<u>Pensions</u>	p.m.	-	-	-	-	-	-	-
			TOTAL DU CHAPITRE I :	269.700,-	268.129,48	268.129,48	-	-	-	-	1.570,52

	(1)	(2)	(3)	(4)	(5)	(6)	(7)	(8)	(9)	(10)
II		<u>PERSONNEL</u>								
	20	<u>Fonctionnaires et agents temporaires occupant un emploi prévu au tableau des effectifs</u>								
	201	Traitements de base	488.320,-	484.514,46	484.514,46	-	-	-	-	3.805,54
	202	Allocations familiales	44.360,-	41.999,38	41.999,38	-	-	-	-	2.360,62
	203	Indemnités de dépaysement	63.420,-	59.912,60	59.912,60	-	-	-	-	3.507,40
	204	Contribution au fonds de pension de la C.E.C.A.	47.100,-	44.882,44	44.882,44	-	-	-	-	2.217,56
		Total de l'article 20 :	643.200,-	631.308,88	631.308,88	-	-	-	-	11.891,12
	20bis	<u>Indemnités compensatrices</u>	800,-	699,12	699,12	-	-	-	-	100,88
	21	<u>Pensions</u>								
	211	Allocations de départ	10.000,-	323,22	323,22	-	-	-	-	9.676,78
	212	Pensions p.m.	-	-	-	-	-	-	-	-
		Total de l'article 21 :	10.000,-	323,22	323,22	-	-	-	-	9.676,78
	22	<u>Frais de maladie et couverture des risques d'accidents</u>								
	221	Frais de maladie	11.600,-	11.214,32	11.214,32	-	-	-	-	385,68
	222	Couverture des risques d'accidents	3.080,-	2.477,86	2.477,86	-	-	-	-	602,14
		Total de l'article 22 :	14.680,-	13.692,18	13.692,18	-	-	-	-	987,82

	(1)	(2)	(3)	(4)	(5)	(6)	(7)	(8)	(9)	(10)
	23	<u>Allocations et indemnités diverses</u>								
	231	Allocations à la naissance et en cas de décès	2.000,-	1.732,50	1.732,50	-	-	-	-	267,50
	232	Frais de voyage à l'occasion du congé annuel	3.200,-	2.712,22	2.712,22	-	-	-	-	487,78
		Total de l'article 23 :	5.200,-	4.444,72	4.444,72	-	-	-	-	755,28
	24	<u>Autres agents</u>	40.000,-	34.485,72	34.485,72	-	-	-	-	5.514,28
	25	<u>Heures supplémentaires</u>	8.700,-	8.609,46	8.609,46	-	-	-	-	90,54
		TOTAL DU CHAPITRE II :	722.580,-	693.563,30	693.563,30	-	-	-	-	29.016,70
III		<u>INDEMNITES ET FRAIS RELATIFS A L'ENTREE EN FONCTIONS, A LA CESSATION ET AUX MUTATIONS</u>								
	30	<u>Frais de voyage</u>								
	301	Membres de la Cour	395,-	394,48	394,48	-	-	-	-	0,52
	302	Personnel	105,-	100,70	100,70	-	-	-	-	4,30
		Total de l'article 30 :	500,-	495,18	495,18	-	-	-	-	4,82
	31	<u>Indemnités d'installation, de réinstallation et de mutation</u>								
	311	Membres de la Cour	8.800,-	8.766,-	8.766,-	-	-	-	-	34,-
	312	Personnel	10.000,-	4.196,60	4.196,60	-	-	-	-	5.803,40
		Total de l'article 31 :	18.800,-	12.962,60	12.962,60	-	-	-	-	5.837,40

(1)	(2)	(3)	(4)	(5)	(6)	(7)	(8)	(9)	(10)
32	<u>Frais de déménagement</u>								
321	Membres de la Cour	1.400,-	1.256,16	1.256,16	-	-	-	-	143,84
322	Personnel	1.600,-	924,84	924,84	-	-	-	-	675,16
	Total de l'article 32 :	3.000,-	2.181,-	2.181,-	-	-	-	-	819,-
33	<u>Indemnités journalières temporaires</u>								
331	Membres de la Cour	-	-	-	-	-	-	-	-
332	Personnel	7.300,-	2.128,-	2.128,-	-	-	-	-	5.172,-
	Total de l'article 33 :	7.300,-	2.128,-	2.128,-	-	-	-	-	5.172,-
34	<u>Indemnités en cas de mise en disponibilité, de retrait d'emploi et de licenciement</u>								
		p.m.	-	-	-	-	-	-	-
	TOTAL DU CHAPITRE III :	29.600,-	17.766,78	17.766,78	-	-	-	-	11.833,22



	(1)	(2)	(3)	(4)	(5)	(6)	(7)	(8)	(9)	(10)
IV		<u>IMMEUBLES</u>								
	40	<u>Loyers</u>	23.400,-	23.328,-	23.328,-	-	-	-	-	72,-
	41	<u>Assurances</u>	500,-	446,40	446,40	-	-	-	-	53,60
	42	<u>Eau, gaz, électricité, chauffage</u>	6.000,-	4.660,10	4.660,10	-	-	-	-	1.339,90
	43	<u>Nettoyage et entretien</u>	12.000,-	9.630,52	9.630,52	-	-	-	-	2.369,48
	44	<u>Aménagement des locaux</u>	1.400,-	674,12	674,12	-	-	-	-	725,88
	45	<u>Autres dépenses courantes</u>	2.000,-	1.765,58	1.765,58	-	-	-	-	234,42
		TOTAL DU CHAPITRE IV :	45.300,-	40.504,72	40.504,72	-	-	-	-	4.795,28
V		<u>MOBILIER, MATERIEL, INSTALLATIONS TECHNIQUES : ENTRETIEN ET RENOUVEL- LEMENT</u>								
	50	<u>Machines de bureau : renouvellement</u>	-	-	-	-	-	-	-	-
	51	<u>Mobilier : renouvellement</u>	-	-	-	-	-	-	-	-
	52	<u>Matériel et installations techniques : renouvellement</u>	1.000,-	-	-	-	-	-	-	1.000,-
	53	<u>Matériel de transport : renouvellement</u>	8.000,-	6.101,66	6.101,66	-	-	-	-	1.898,34
	54	<u>Locations</u>								
	541	Machines de bureau	-	-	-	-	-	-	-	-
	542	Mobilier	-	-	-	-	-	-	-	-
	543	Matériel et installations techniques	3.400,-	3.181,68	3.181,68	-	-	-	-	218,32
	544	Matériel de transport	400,-	-	-	-	-	-	-	400,-
		Total de l'article 54 :	3.800,-	3.181,68	3.181,68	-	-	-	-	618,32

(1)	(2)	(3)	(4)	(5)	(6)	(7)	(8)	(9)	(10)
55	<u>Entretien, utilisation et réparation</u>								
551	Machines de bureau	1.780,-	1.441,80	1.441,80	-	-	-	-	338,20
552	Mobilier	600,-	441,92	441,92	-	-	-	-	158,08
553	Matériel et installations techniques	1.220,-	1.103,28	1.103,28	-	-	-	-	116,72
554	Matériel de transport	15.000,-	14.669,52	14.669,52	-	-	-	-	330,48
	Total de l'article 55 :	18.600,-	17.656,52	17.656,52	-	-	-	-	943,48
	TOTAL DU CHAPITRE V :	31.400,-	26.939,86	26.939,86	-	-	-	-	4.460,14
VI	<u>DEPENSES COURANTES DE FONCTIONNEMENT</u>								
60	<u>Papeterie et fournitures</u>								
601	Papeterie et fournitures	19.000,-	16.992,30	16.992,30	-	-	-	-	2.007,70
602	Abonnements, journaux, périodiques	4.850,-	4.840,90	4.840,90	-	-	-	-	9,10
603	Frais de bibliothèque	10.650,-	10.644,20	10.644,20	-	-	-	-	5,80
	Total de l'article 60 :	34.500,-	32.477,40	32.477,40	-	-	-	-	2.022,60
61	<u>Affranchissement, télécommunications et frais de port</u>								
611	Affranchissement et frais de port	3.400,-	3.060,-	3.060,-	-	-	-	-	340,-
612	Téléphone, télégraphe, télex	7.400,-	6.811,94	5.947,94	864,-	-	864,-	-	588,06
	Total de l'article 61 :	10.800,-	9.871,94	9.007,94	864,-	-	864,-	-	928,06

	(1)	(2)	(3)	(4)	(5)	(6)	(7)	(8)	(9)	(10)
	62	<u>Dépenses diverses de fonctionnement</u>								
	621	Frais divers de recrutement du personnel	3.600,-	3.580,16	3.580,16	-	-	-	-	19,84
	622	Frais bancaires	200,-	0,56	0,56	-	-	-	-	199,44
	623	Frais de justice	2.000,-	1.400,-	1.400,-	-	-	-	-	600,-
	624	Travaux de traduction, de dactylographie et autres travaux analogues à confier à l'extérieur	5.900,-	3.466,88	3.466,88	-	-	-	-	2.433,12
	625	Tenues de service	5.000,-	4.869,06	4.869,06	-	-	-	-	130,94
	626	Frais divers de réunions internes	400,-	313,68	313,68	-	-	-	-	86,32
	627	Déménagement de service	200,-	103,40	103,40	-	-	-	-	96,60
	628	Cours de langues	p.m.	-	-	-	-	-	-	-
	629	Menues dépenses	300,-	291,76	291,76	-	-	-	-	8,24
		Total de l'article 62 :	17.600,-	14.025,50	14.025,50	-	-	-	-	3.574,50
		TOTAL DU CHAPITRE VI :	62.900,-	56.374,84	55.510,84	864,-	-	864,-	-	6.525,16
VII		<u>DEPENSES DE REPRESENTATION ET POUR RECEPTIONS</u>								
	70	<u>Frais de réceptions et de représentation</u>								
	701	Indemnités forfaitaires de représentation	p.m.	-	-	-	-	-	-	-
	702	Dépenses de représentation et de réceptions	2.000,-	1.211,60	1.211,60	-	-	-	-	788,40
		Total de l'article 70 :	2.000,-	1.211,60	1.211,60	-	-	-	-	788,40
		TOTAL DU CHAPITRE VII :	2.000,-	1.211,60	1.211,60	-	-	-	-	788,40



	(1)	(2)	(3)	(4)	(5)	(6)	(7)	(8)	(9)	(10)
X		<u>DEPENSES DE PUBLICATIONS ET DE VULGARISATION</u>								
	100	<u>Publications</u>	60.000,-	59.915,96	44.456,96	15.459,-	15.459,-	-	-	84,04
	101	<u>Journal Officiel</u>	14.000,-	12.369,08	12.369,08	-	-	-	-	1.630,92
	102	<u>Dépenses de vulgarisation</u> p.m.	-	-	-	-	-	-	-	-
		TOTAL DU CHAPITRE X :	74.000,-	72.285,04	56.826,04	15.459,-	15.459,-	-	-	1.714,96
XI		<u>DEPENSES DE SERVICE SOCIAL</u>								
	110	<u>Secours extraordinaire</u>	800,-	705,14	705,14	-	-	-	-	94,86
	111	<u>Foyers et cercles de personnel</u> p.m.	-	-	-	-	-	-	-	-
	112	<u>Mess et cantine</u>	3.200,-	2.765,80	2.765,80	-	-	-	-	434,20
	113	<u>Dispensaires</u>	700,-	550,40	550,40	-	-	-	-	149,60
	114	<u>Autres interventions</u> p.m.	-	-	-	-	-	-	-	-
		TOTAL DU CHAPITRE XI :	4.700,-	4.021,34	4.021,34	-	-	-	-	678,66
XII		<u>DEPENSES DE PREMIERE INSTALLATION ET D'EQUIPEMENT</u>								
	120	<u>Machines de bureau</u>	540,-	538,30	538,30	-	-	-	-	1,70
	121	<u>Mobilier</u>	2.700,-	2.645,32	2.645,32	-	-	-	-	54,68
	122	<u>Matériel et installations techniques</u>	9.760,-	9.605,-	9.605,-	-	-	-	-	155,-
	123	<u>Matériel de transport</u> p.m.	-	-	-	-	-	-	-	-
	124	<u>Fonds de bibliothèque</u> p.m.	-	-	-	-	-	-	-	-
		TOTAL DU CHAPITRE XII :	13.000,-	12.788,62	12.788,62	-	-	-	-	211,38

	(1)	(2)	(3)	(4)	(5)	(6)	(7)	(8)	(9)	(10)
XIII		<u>DEPENSES D'INVESTISSEMENT IMMOBILIER</u>								
	130	<u>Acquisition d'immeubles</u>	p.m.	-	-	-	-	-	-	-
	131	<u>Construction d'immeubles</u>	p.m.	-	-	-	-	-	-	-
		TOTAL DU CHAPITRE XIII :	p.m.	-	-	-	-	-	-	-
XVIII		<u>DEPENSES NON SPECIALEMENT PREVUES</u>								
	180	<u>Dépenses non spécialement prévues</u>	-	-	-	-	-	-	-	-
		TOTAL DU CHAPITRE XVIII :	-	-	-	-	-	-	-	-
XX		<u>COMMISSION DE CONTROLE</u>								
	200	Commission de contrôle	p.m.	-	-	-	-	-	-	-
		TOTAL DU CHAPITRE XX :	p.m.	-	-	-	-	-	-	-
XXV		<u>AUTRES DEPENSES COMMUNES</u>								
	250	Autres dépenses communes	p.m.	-	-	-	-	-	-	-
		TOTAL DU CHAPITRE XXV :	p.m.	-	-	-	-	-	-	-
XXVI		<u>DEPENSES FONCTIONNELLES DE LA COUR DE JUSTICE</u>								
	260	Frais judiciaires	10.000,-	-	-	-	-	-	-	10.000,-
		TOTAL DU CHAPITRE XXVI :	10.000,-	-	-	-	-	-	-	10.000,-
		TOTAL GENERAL DES DEPENSES A CHARGE DES TROIS COMMUNAUTES :	1.277.900,-	1.200.799,26	1.184.476,26	16.323,-	15.459,-	864,-	-	77.100,74

(1)	(2)	(3)	(4)	(5)	(6)	(7)	(8)	(9)	(10)
XXX	<u>DÉPENSES A LA CHARGE EXCLUSIVE DE LA C.E.C.A.</u>								
300	<u>Commission des Présidents</u>								
3001	Dépenses du personnel	26.000,-	23.721,82	23.721,82	-	-	-	-	2.278,18
3002	Frais généraux	4.000,-	3.314,10	3.314,10	-	-	-	-	685,90
3003	Dépenses directement ordonnées par la Commission des Présidents	10.000,-	9.242,12	9.242,12	-	-	-	-	757,88
	Total de l'article 300 :	40.000,-	36.278,04	36.278,04	-	-	-	-	3.721,96
301	<u>Dépenses concernant les Membres sortants de la Cour C.E.C.A.</u>								
3011	Indemnité transitoire	p.m.	-	-	-	-	-	-	-
3012	Pensions	12.000,-	7.750,-	7.750,-	-	-	-	-	4.250,-
	Total de l'article 301 :	12.000,-	7.750,-	7.750,-	-	-	-	-	4.250,-
302	<u>Autres dépenses</u>								
3021	Pension de survie présatutaire	1.960,-	-	-	-	-	-	-	1.960,-
	Total de l'article 302 :	1.960,-	-	-	-	-	-	-	1.960,-
303	<u>Commissaire aux Comptes de la C.E.C.A.</u>	p.m.	-	-	-	-	-	-	-
304	<u>Frais de voyage et de séjour pour sessions et réunions de la C.E.C.A.</u>	p.m.	-	-	-	-	-	-	-
	TOTAL DU CHAPITRE XXX :	53.960,-	44.028,04	44.028,04	-	-	-	-	9.931,96
	TOTAL GENERAL DES DEPENSES :	1.331.860,-	1.244.827,30	1.228.504,30	16.323,-	15.459,-	864,-	-	87.032,70

Exercice 1964

Tableau : E<sup>2</sup>

SECTION IV : COUR DE JUSTICE DES COMMUNAUTES EUROPEENNES

2ème partie : Utilisation des crédits reportés de l'exercice 1963

U.C.

Chap.	Art.	Poste	Intitulés budgétaires	Crédits reportés de l'exercice 1963	Paiements comptabilisés au 31.12.1964	Crédits inutilisés à annuler par application de l'art. 202 du Traité
	(1)		(2)	(3)	(4)	(5)
X			<u>DEPENSES DE PUBLICATION ET DE VULGARISATION</u>			
	100bis		<u>Publications</u>	16.847,-	11.658,50	5.188,50



SITUATION FINANCIERE DE LA COUR DE JUSTICE DES COMMUNAUTES EUROPEENNES  
à la fin de la période d'exécution du budget de l'exercice 1964 (31.12.1964)

en U.C.

ACTIF

Solde débiteur à la clôture de l'exercice 1963	-
- Commission de la C.E.E.	-
- Commission de la C.E.E.A.	-
- C.E.C.A.	-
Dépenses administratives :	1.240.162,80
- à charge de la C.E.E.	406.914,44
- à charge de la C.E.E.A.	406.914,44
- à charge de la C.E.C.A.	426.333,92
Solde créditeur à reporter à l'exercice 1965	65.477,68
	<u>1.305.640,48</u>
	=====

PASSIF

Solde créditeur à la clôture de l'exercice 1963	91.149,62
- Commission de la C.E.E.	41.594,-
- Commission de la C.E.E.A.	43.594,-
- C.E.C.A.	5.961,62
Avances de trésorerie :	1.140.000,-
- de la C.E.E.	360.000,-
- de la C.E.E.A.	360.000,-
- de la C.E.C.A.	420.000,-
Recettes et pertes diverses	74.490,86
Solde débiteur à reporter à l'exercice 1965	
	<u>1.305.640,48</u>
	=====

Cour de Justice  
des  
Communautés Européennes

Situation des comptes de la C.E.C.A. de la Commission de la C.E.E.  
et de la Commission de la C.E.E.A. pour l'exercice 1964

Tableau : G  
U.C.

<u>Débit</u>	<u>C.E.C.A.</u>	<u>Crédit</u>	
Solde débiteur à la clôture de l'exercice précédent	-	Solde créditeur à la clôture de l'exercice précédent	5.961,62
Dépenses administratives à charge de la CECA	426.333,92	Avances de trésorerie	420.000,-
Règlement en 1964 du solde créditeur de l'exercice 1963	-	Recettes diverses en faveur de la C.E.C.A.	8.434,68
Solde créditeur à reporter à nouveau	8.062,38	Règlement en 1964 du solde débiteur de l'exercice 1963	-
	<hr/>	Solde débiteur à reporter à nouveau	-
	434.396,30		<hr/>
	-----		434.396,30
			-----
<u>COMMISSION DE LA C.E.E.</u>			
Solde débiteur à la clôture de l'exercice précédent	-	Solde créditeur à la clôture de l'exercice précédent	41.594,-
Dépenses administratives à charge de la C.E.E.	406.914,44	Avances de trésorerie	360.000,-
Règlement en 1964 du solde créditeur de l'exercice 1963	-	Recettes diverses en faveur de la C.E.E.	33.028,09
Solde créditeur à reporter à nouveau	27.707,65	Règlement en 1964 du solde débiteur de l'exercice 1963	-
	<hr/>	Solde débiteur à reporter à nouveau	-
	434.622,09		<hr/>
	-----		434.622,09
			-----
<u>COMMISSION DE LA C.E.E.A.</u>			
Solde débiteur à la clôture de l'exercice précédent	-	Solde créditeur à la clôture de l'exercice précédent	43.594,-
Dépenses administratives à charge de la C.E.E.A.	406.914,44	Avances de trésorerie	360.000,-
Règlement en 1964 du solde créditeur de l'exercice 1963	-	Recettes diverses en faveur de la C.E.E.A.	33.028,09
Solde créditeur à reporter à nouveau	29.707,65	Règlement en 1964 du solde débiteur de l'exercice 1963	-
	<hr/>	Solde débiteur à reporter à nouveau	-
	436.622,09		<hr/>
	-----		436.622,09
			-----

REPARTITION DES DEPENSES DE L'EXERCICE 1964

en U.C.

Chapitres	Intitulés	Montant global des dépenses	C.E.E.	C.E.E.A.	C.E.C.A.
I - XVIII	A. Dépenses administratives à charge des trois Communautés (x)	1.196.134,76	406.914,44	406.914,44	382.305,88
	B. Dépenses administratives à charge de la C.E.E. et de la C.E.E.A.	-	-	-	-
XXX	C. Dépenses administratives à charge de la C.E.C.A.	44.028,04	-	-	44.028,04
	Total général :	1.240.162,80	406.914,44	406.914,44	426.333,92

(x) "L'ajustement compensatoire" relatif à 1/3 des émoluments des Membres de la Cour et des fonctionnaires (24.608,56 U.C.) est porté en diminution des dépenses à charge de la C.E.C.A. Par contre le produit de l'impôt (49.217,40 U.C.) relatif à 2/3 des émoluments est porté en recette des Communautés C.E.E. et C.E.E.A. (voir tableau : I)

REPARTITION DES RECETTES ET PERTES DIVERSES

U.C.

Comptes	Intitulés	Montant des recettes	C.E.E.	C.E.E.A.	C.E.C.A.
	<u>RECETTES DIVERSES A REPARTIR ENTRE LES TROIS COMMUNAUTÉS</u>				
Art. 21	Contribution du personnel au financement du régime de pension	9.246,40			
Art. 30	Intérêts bancaires	1.667,72			
Art. 31	Vente de publications et imprimés	8.360,04			
Art. 33 Poste 334	Recettes diverses Cour de Justice	5.184,02			
Art. 40	Vente de mobilier et de matériel	800,-			
	Total :	25.258,18	8.419,39	8.419,39	8.419,40
	<u>RECETTES DIVERSES A REPARTIR ENTRE LA C.E.E. ET LA C.E.E.A. (x)</u>				
Art. 20	Produit de l'impôt	49.217,40	24.608,70	24.608,70	-
	<u>RECETTES DIVERSES EN FAVEUR DE LA C.E.C.A.</u>				
Art. 33 Sous-poste 334/2	Recettes diverses Commission des Présidents	15,28	-	-	15,28
	Total général :	74.490,86	33.028,09	33.028,09	8.434,68

(x) Le produit de l'impôt (49.217,40 U.C.) relatif à 2/3 des émoluments des Membres de la Cour et des fonctionnaires est porté en recette des Communautés C.E.E. et C.E.E.A. Par contre l'ajustement compensatoire relatif à 1/3 des émoluments (24.608,56 U.C.) n'est pas pris en recette mais en diminution des dépenses à charge de la C.E.C.A. (voir tableau : H)

U.C.

Intitulés		Actif	Passif
I	<u>DISPONIBILITES</u> (en F.B.)		
	Caisse F.B.		
	Caisse L. it.		
	Caisse d'Epargne de l'Etat		
	Compte courant postal		
		88.132,72	
II	<u>DEPOTS POUR COMPTE DE TIERS</u>	-	
III	<u>ACTIFS DIVERS</u>		
	Assistances judiciaires gratuites		
	Créances sur les Membres et le Personnel		
	Créances sur tiers		
	Cour Arbitrale de l'Association entre la C.E.E. et les Etats Africains et Malgaches associés		
	Frais payés d'avance (à charge de l'exercice 1965)		
		8.061,32	
IV	<u>SOLDES DES COMPTES DES TROIS COMMUNAUTES</u>		
	1. C.E.E.		27.707,65
	2. C.E.E.A.		29.707,65
	3. C.E.C.A.		8.062,38
V	<u>FONDS DE LA CAISSE AUTONOME DE MALADIE</u>		-
VI	<u>FONDS DE PENSION ET DE PREVOYANCE DU PERSONNEL</u>		
	Fonds de prévoyance du personnel sous statut C.E.E. et C.E.E.A.		30.164,62
VII	<u>PASSIFS DIVERS</u>		
	Cotisations sociales à régulariser		551,74
		96.194,04	96.194,04

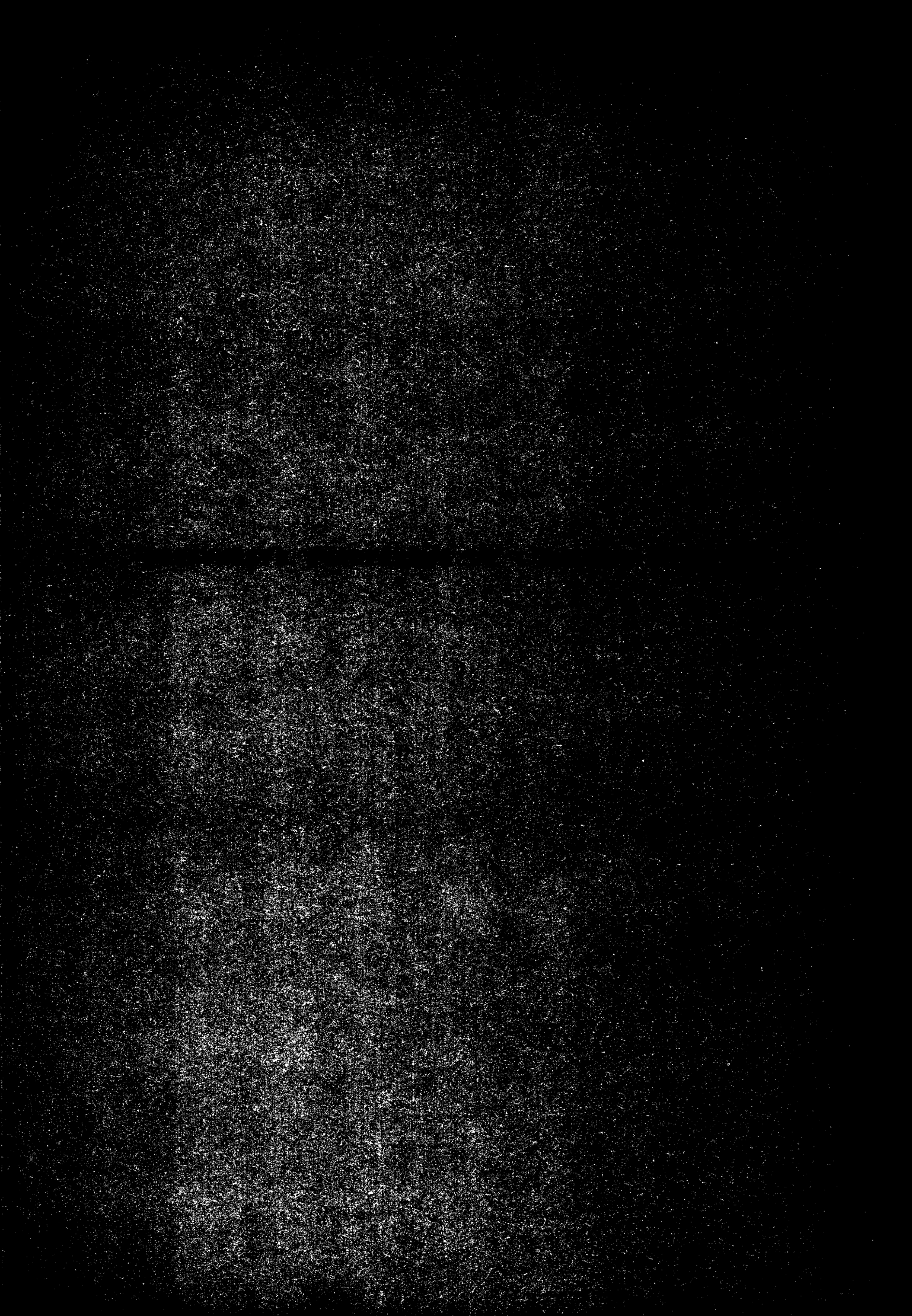

COMMUNAUTE EUROPEENNE DE L'ENERGIE ATOMIQUE

SITUATION DES EMPRUNTS CONTRACTES ET DES PRETS ACCORDES PAR LA COMMUNAUTE

AU 31 DECEMBRE 1964

EMPRUNTS CONTRACTES	PRETS ACCORDES
<p>Emprunt contracté auprès de l'Export-Import Bank de Washington - (Contrat conclu le 10 août 1959 conformément à la décision prise par le Conseil des Ministres dans sa session du 28 mai 1959)</p> <p style="padding-left: 40px;">En 1963 : 4.533.000,00</p> <p style="padding-left: 40px;">En 1964 : 7.991.993,34</p>	<p>1. Prêt accordé à la Kernkraftwerk RWE - Bayernwerk GmbH (Contrat du 26 juillet 1963)</p> <p style="padding-left: 40px;">En 1963 : 2.400.000,00</p> <p style="padding-left: 40px;">En 1964 : 4.430.600,29</p> <p>2. Prêt accordé à la Société d'Energie nucléaire Franco-Belge des Ardennes (Contrat du 17 octobre 1963)</p> <p style="padding-left: 40px;">En 1963 : 2.133.000,00</p> <p style="padding-left: 40px;">En 1964 : 3.561.393,05</p>
<p>12.524.993,34</p> <hr style="width: 80%; margin-left: auto; margin-right: 0;"/> <p>12.524.993,34</p> <p>=====</p>	<p>6.830.600,29</p> <p>5.694.393,05</p> <hr style="width: 80%; margin-left: auto; margin-right: 0;"/> <p>12.524.993,34</p> <p>=====</p>

Le premier remboursement sera exigible et payable le 26 mars 1967

EXERCICE 1964

BILAN SYNTHETIQUE AU 31 DECEMBRE 1964

TABLEAU N° 2

EN UNITES DE COMPTE

A C T I F		P A S S I F	
- Disponibilités :		- Crédits à reporter ou à annuler :	
Budget de fonctionnement	915.396,90	Budget de fonctionnement	2.523.672,32
Budget de recherches et d'investissement	11.717.581,93	Budget de recherches et d'investissement	11.541.766,31
- Avances aux Institutions Communes :		- Crédoeurs divers	491.791,17
Assemblée Parlementaire Européenne	229.920,64		
Conseil des Ministres	98.911,74	- Caisse de maladie	51.407,65
Cour de Justice	29.707,65		
- Services Communs	233.200,40		
- Dépôts et cautionnements	1.408,00		
- Centre d'Ispra	114.041,95		
- Régies d'avances	27.306,15		
- Débiteurs divers	185.018,58		
- Etats-membres débiteurs :			
Budget de fonctionnement	1.056.143,51		
	<u>14.608.637,45</u>		<u>14.608.637,45</u>



EXERCICE 1964BILAN FINANCIER AU 31 DECEMBRE 1964TABLEAU N° 3ACTIFEN UNITES DE COMPTE1. DISPONIBILITESBUDGET DE FONCTIONNEMENTCaisse

657,59

Banques et Chèques PostauxDépôts auprès des Trésors Nationaux

281.129,25

Bundeshauptkasse

17.139,94

C.C.P. Bruxelles

376,40

Agence Comptable Centrale du Trésor

181.585,33

Banca d'Italia

7.692,96

Caisse d'Epargne de l'Etat du Luxembourg

20.897,44

Ministerie van Financiën - Nederland

53.437,18

Comptes à vue

633.610,06

Deutsche Bundesbank

275.641,85

Banque Nationale de Belgique

1.045,40

Banque de la Société Générale de Belgique

33.190,40

Banque de Bruxelles

43.434,68

Kredietbank

38.939,60

Banque de France

50.956,24

Société Générale - Paris

7.587,75

Banca d'Italia

28.904,04

Caisse d'Epargne de l'Etat du Luxembourg

55.730,78

Nederlandsche Bank

32.132,75

C.C.P. Bruxelles n° 58.03

16.414,50

C.C.P. Paris

49.632,07

BUDGET DE RECHERCHES ET D'INVESTISSEMENTCaisse

3.054,08

Banques et Chèques Postaux

## Dépôts auprès des Trésors Nationaux

9.297.284,74

Bundeshauptkasse	2.939.509,64
C.C.P. Bruxelles	3.369.297,76
Agence Comptable Centrale du Trésor	2.960.110,51
Banca d'Italia	13.686,08
Caisse d'Epargne de l'Etat du Luxembourg	5.078,02
Ministerie van Financiën - Nederland	9.602,73

## Comptes à vue

2.417.243,11

Deutsche Bundesbank	222.205,79
Banque Nationale de Belgique	6,52
Banque de la Sté. Générale de Belgique	12.862,96
Banque de Bruxelles	18.353,84
Kredietbank	4.889,14
Kredietbank - compte en Livres	12.689,92
Kredietbank - compte en Dollars	940,94
Banque de la Sté. Générale de Belgique- compte en dollars	102,36
Banque de France	1.247.132,31
Société Générale - Paris	129.888,97
Banca Nazionale del Lavoro	403.679,30
Banca d'Italia	78.701,12
Caisse d'Epargne de l'Etat du Luxembourg	11.797,72
Nederlandsche Bank	101.268,93
C.C.P. Bruxelles	1.049,02
C.C.P. Paris	170.002,72
C.C.P. Roma	1.671,55

2. <u>AVANCES AUX INSTITUTIONS COMMUNES</u>		358.540,03
Assemblée Parlementaire Européenne	229.920,64	
Conseil des Ministres	98.911,74	
Cour de Justice	29.707,65	
3. <u>SERVICES COMMUNS</u>		233.200,40
Service Juridique des Exécutifs Européens	231.117,04	
Service Commun d'Information	1.000,44	
Office Statistique des Communautés Européennes	1.082,92	
4. <u>DEPOTS ET CAUTIONNEMENTS</u>		1.408,00
Budget de Fonctionnement	1.372,00	
Budget de Recherches et d'Investissement	36,00	
5. <u>CENTRE D'ISPRA</u>		114.041,95
<u>Disponibilités</u>		
Banca Nazionale del Lavoro	41.540,53	
Petites Caisses	1.444,95	
Avances au personnel	40.153,44	
Débiteurs divers	79.524,11	
Dépenses diverses à régulariser	1.862,53	
Cautionnements	3.223,45	
Créditeurs divers	53.707,06	
	<u>167.749,01</u>	<u>53.707,06</u>
	<u>Solde</u>	<u>114.041,95</u>
6. <u>REGIES D'AVANCES</u>		27.306,15
Régie d'avances - B.C.M.N.	800,00	
Avances pour frais de réception	206,40	
Bureau d'Euratom à Paris	607,74	
Correspondant d'Euratom à Washington	16.187,14	
Etablissement de Karlsruhe	3.300,00	
Avances au Service des Transports	600,00	
Avances au Bureau du Courrier	20,00	
Régie d'avances - Petten	5.524,87	
Avances pour achat de timbres fiscaux	60,00	

7. DEBITEURS DIVERS

185.018,58

BUDGET DE FONCTIONNEMENTAvances au personnel

Traitements	2.217,80
Missions	4.019,93
Frais de déménagement	7.195,76
Avances diverses	5.190,56

Dépenses à régulariser

Dépenses des régisseurs d'avances à régulariser	312,92
Agence d'Approvisionnement	10.630,69
Diverses	11.899,29

BUDGET DE RECHERCHES ET D'INVESTISSEMENTAvances au personnel

Traitements - Siège	7.837,74
Traitements - Ispra	13.337,35
Missions- Siège	5.149,28
Frais de déménagement	15.113,18
Avances diverses	6.848,00
Missions - Karlsruhe	902,50
Avances diverses-Karlsruhe	2.360,04
Missions - Petten	1.584,13

Dépenses à régulariser

Droits et taxes à récupérer s/ achats-Petten	72.489,15
Avances sur prestations -Petten	763,46
Diverses	17.166,80

8. ETATS MEMBRES DEBITEURSBUDGET DE FONCTIONNEMENT

Contributions 1964 de l'Allemagne	153.653,50
Contributions 1964 de la Belgique	245.809,51
Contributions 1964 de l'Italie	656.680,50

1.056.143,51

---

 14.608.637,45
 

---

PASSIF1. CREDITS A REPORTER OU A ANNULER

Budget de fonctionnement	2.523.672,32
Budget de recherches et d'investissement	11.541.766,31

2. CREDITEURS DIVERS

491.791,17

BUDGET DE FONCTIONNEMENT

Paiements en instance	1.325,82
Retenues pour Sécurité Sociale	5.997,24
Retenues pour Caisse Accidents	33.103,46
Cessions pour Beamtenheimstättenwerk	6.848,98
Restitution de sommes payées indûment sur crédits budgétaires	480,20
Indemnités d'assurances perçues	111,30
Recettes diverses à régulariser	794,10

BUDGET DE RECHERCHES

Paiements en instance	1.913,34
Couverture des risques de maladie des stagiaires	958,69
Virements réimputés	2,00
Participation du C.E.N. aux constructions du B.C.M.N.	76.295,28
Restitution de sommes payées indûment sur crédits budgétaires	449,23
Recettes diverses à régulariser	25.118,09
Contribution de la Belgique à régulariser en 1965	338.393,44

3. CAISSE DE MALADIE

51.407,65

---

14.608.637,45

---

C O M M U N A U T E   E U R O P E E N N E   D E   L ' E N E R G I E   A T O M I Q U E

B A L A N C E   D E S   C O M P T E S   A U   3 1   D E C E N B R E   1 9 6 4

T A B L E A U   N °   4

E N   U N I T E S   D E   C O M P T E   ( 1 )

COMPTES PRINCIPAUX	COMPTES DIVISIONNAIRES	DESIGNATION DES COMPTES	DEBITS	CREDITS	SOLDES DEBITEURS	SOLDES CREDITEURS
		<b>COMPTES DE BILAN</b>				
		<u>CLASSE II - VALEURS IMMOBILISEES</u>				
27		Dépôts et cautionnements	3.386,01	1.978,01	1.408,00	
		<u>CLASSE IV - COMPTES DE TIERS</u>				
42		Personnel				
	420	Avances au personnel - Budget de fonctionnement	153.969,32	135.345,27	18.624,05	
	421	Avances au personnel - Budget de recherches et d'investissement	399.679,13	346.546,91	53.132,22	
	425	Paiements en instance	1.844.534,90	1.847.774,06		3.239,16
43		Etats - collectivités publiques				
	436	Recettes à transférer	73.897,67	80.853,60		6.955,93
44		Institutions communes				
	440	Assemblée parlementaire européenne	1.916.937,21	1.687.016,57	229.920,64	
	441	Conseil de Ministres	2.140.000,00	2.041.088,26	98.911,74	
	442	Cour de Justice	403.594,00	373.886,35	29.707,65	
46		Débiteurs et créditeurs divers				
	463	Fonds divers	992.300,54	1.083.660,63		91.360,09
	467	Créanciers divers	21.357,65	21.359,65		2,00

COMPTES PRINCIPAUX	COMPTES DIVISIONNAIRES	DESIGNATION DES COMPTES	DEBITS	CREDITS	SOLDES DEBITEURS	SOLDES CREDITEURS
49		Comptes d'attente et à régulariser				
	490	Recettes à régulariser	919.772,89	1.284.078,52		364.305,63
	492	Participation du CEN aux constructions du BCMN	215.523,68	291.818,96		76.295,28
	493	Recettes donnant lieu à réemploi	1.234.385,78	1.235.426,51		1.040,73
	495	Dépenses à régulariser	2.469.677,79	2.123.215,08	346.462,71	
	496	Différences de change	98.819,93	98.819,93		
		<u>CLASSE V - COMPTES FINANCIERS</u>				
55		Titres de placement				
	555	Titres et valeurs en dépôt - Caisse de Prévoyance	136.226,42	136.226,42		
56		Comptes courants				
	560	Banques - Budget de fonctionnement	32.856.666,81	32.008.350,47	848.316,34	
	561	Banques - Budget de recherches et d'investissement	212.574.257,13	204.401.750,33	8.172.506,80	
	565	Chèques Postaux	17.641.746,96	14.033.302,94	3.608.444,02	
57		Caisse	267.828,37	264.116,70	3.711,67	
58		Comptables subordonnés et régisseurs d'avances				
	580	Centre d'Ispra	14.545.186,52	14.431.144,57	114.041,95	
	581	Palements pour le compte du Centre d'Ispra	219.264,06	219.264,06		
	583	Régies d'avances	73.235,99	45.929,84	27.306,15	
		<b>COMPTES DES GESTION</b>				
		<u>CLASSE VI - COMPTES DE CHARGES</u>				
60		Budget de fonctionnement	11.911.866,21	11.911.866,21		
65		Budget de recherches et d'investissement	98.396.191,98	98.396.191,98		

COMPTES PRINCIPAUX	COMPTES DIVISIONNAIRES	DESIGNATION DES COMPTES	DEBITS	CREDITS	SOLDES DEBITEURS	SOLDES CREDITEURS
		<u>CLASSE VII - COMPTES DE PRODUITS</u>				
70		Budget de fonctionnement	12.573.648,07	12.573.648,07		
75		Budget de recherches et d'investissement	91.944.449,52	91.944.449,52		
		<u>CLASSE VIII - COMPTES DE RESULTATS</u>				
80		Résultats - Budget de fonctionnement				
	801	Excédent de l'exercice 1964		2.523.672,32		2.523.672,32
	802	Restes à recouvrer - contributions 1964	1.056.143,51		1.056.143,51	
	803	Restes à recouvrer - contributions 1963	253.923,85	253.923,85		
	804	Excédent de l'exercice 1963	2.739.044,67	2.739.044,67		
	805	Excédent sur crédits reportés de 1962	182.430,85	182.430,85		
85		Résultats - Budget de recherches et d'investissement				
	851	Excédent de l'exercice 1964		11.541.766,31		11.541.766,31
	853	Restes à recouvrer - contributions 1963	2.612.017,44	2.612.017,44		
	854	Excédent de l'exercice 1963	16.113.240,21	16.113.240,21		
	855	Excédent sur crédits reportés de 1962	5.298.384,16	5.298.384,16		
89	890	Bilan d'ouverture	25.068.623,39	25.068.623,39		
		<u>TOTAUX GENERAUX DE LA BALANCE</u>	559.352.212,62	559.352.212,62	14.608.637,45	14.608.637,45



COMMUNAUTÉ EUROPÉENNE DE L'ÉNERGIE ATOMIQUE

EXERCICE 1964

(CLOS AU 31 DÉCEMBRE 1964)

DEPENSES ET RECETTES DE LA COMMUNAUTÉ AU 31 DÉCEMBRE 1964

BUDGET DE FONCTIONNEMENT

TABLEAU N° 5

EN UNITÉS DE COMPTE

INTITULÉ		DEPENSES	INTITULÉ		RECETTES
<b>I - Exercice 1964</b>		11.256.868,37	<b>I - Contributions financières des Etats-Membres de la Communauté</b>		12.545.378,00
Assemblée Parlementaire Européenne	1.697.104,37		a) <u>Exercice 1964</u>		
Conseil des Ministres	1.933.021,84		Assemblée Parlementaire Européenne	1.828.297,00	
Commission	7.223.713,89		Conseil des Ministres	2.210.498,00	
Cour de Justice	403.028,27		Commission	8.103.150,00	
			Cour de Justice	403.433,00	
<b>II - Reports de l'exercice 1963</b>		654.997,84	b) <u>Reports de l'exercice 1963</u>		805.746,95
Assemblée Parlementaire Européenne	68.951,33		Assemblée Parlementaire Européenne	77.095,14	
Conseil des Ministres	60.424,34		Conseil des Ministres	71.395,72	
Commission	521.736,00		Commission	651.640,42	
Cour de Justice	3.886,17		Cour de Justice	5.615,67	
<b>III - Crédits à reporter ou à annuler de l'exercice 1964</b>		2.372.923,21	<b>II - Recettes propres prévues au budget 1964</b>		722.585,00
Assemblée Parlementaire Européenne	210.231,76		Assemblée Parlementaire Européenne	73.500,00	
Conseil des Ministres	431.074,54		Conseil des Ministres	115.325,00	
Commission	1.698.184,09		Commission	503.600,00	
Cour de Justice	33.432,82		Cour de Justice	30.160,00	
<b>IV - Reports de l'exercice 1963 à annuler</b>		150.749,11	<b>III - Plus-value des recettes propres</b>		361.828,58
Assemblée Parlementaire Européenne	8.143,81		Assemblée Parlementaire Européenne	5.539,13	
Conseil des Ministres	10.971,38		Conseil des Ministres	38.273,38	
Commission	129.904,42		Commission	315.147,98	
Cour de Justice	1.729,50		Cour de Justice	2.868,09	
		14.435.538,53			14.435.538,53
		=====			=====

COMMUNAUTE EUROPEENNE DE L'ENERGIE ATOMIQUE

EXERCICE 1964.

(CLOS AU 31 DECEMBRE 1964)

DEPENSES ET RECETTES DE LA COMMUNAUTE AU 31 DECEMBRE 1964

BUDGET DE RECHERCHES ET D'INVESTISSEMENT

TABLEAU N° 6

EN UNITES DE COMPTE

INTITULE	DEPENSES	INTITULE	RECETTES
<b>I. DEPENSES :</b>		<b>I. CONTRIBUTIONS FINANCIERES DES ETATS MEMBRES DE LA COMMUNAUTE</b>	
Exercice 1964 :		Exercice 1964	81.634.000,00
-Première partie du budget	75.190.337,70	Reports de l'exercice 1963	17.993.508,77
-Deuxième partie du budget	7.991.993,34	(dont 2.000.000 prévus au chapitre 10 de l'état des recettes du budget de l'exercice 1964)	
Reports de l'exercice 1963	15.213.860,94		
	98.396.191,98	<b>II. RECETTES PROPRES</b>	2.318.456,18
<b>II. CREDITS A REPORTER OU A ANNULER</b>	11.541.766,31	Prévues au budget: 1.366.000,00	
Exercice 1964	10.762.118,48	Plus value des recettes propres: 952.456,18	
Reports de l'exercice 1963	779.647,83	<b>III. PRODUITS DES EMPRUNTS CONTRACTES</b>	7.991.993,34
		dans le cadres de l'autorisation donnée par le Conseil de Ministres dans sa session du 28 mai 1959	
	109.937.958,29		109.937.958,29
	=====		=====

EXERCICE 1964

(CLOS AU 31 DECEMBRE 1964)

TABLEAU GENERAL DES DEPENSES ET RECETTES DE LA COMMUNAUTE AU 31 DECEMBRE 1964

BUDGET DE FONCTIONNEMENT ET BUDGET DE RECHERCHES ET D'INVESTISSEMENT

TABLEAU N° 7

EN UNITES DE COMPTE

INTITULE	DEPENSES	INTITULE	RECETTES
<b>I. DEPENSES</b>		<b>I. CONTRIBUTIONS FINANCIERES DES ETATS- MEMBRES DE LA COMMUNAUTE</b>	
<u>Budget de fonctionnement</u>	11.911.866,21	<u>Budget de fonctionnement</u>	13.351.124,95
Exercice 1964 11.256.868,37		Exercice 1964 12.545.378,00	
Reports de		Reports de	
L'exercice 1963 654.997,84		l'exercice 1963 805.746,95	
<u>Budget de recherches et d'investissement</u>	98.396.191,98	<u>Budget de recherches et d'investissement</u>	99.627.508,77
Exercice 1964 83.182.331,04		Exercice 1964 81.634.000,00	
Reports de		Reports de	
l'exercice 1963 15.213.860,94		l'exercice 1963 17.993.508,77	
	110.308.058,19		
<b>II. CREDITS A REPORTER OU A ANNULER</b>		<b>II. RECETTES PROPRES</b>	
<u>Budget de fonctionnement</u>	2.523.672,32	<u>Budget de fonctionnement</u>	1.084.413,58
Exercice 1964 2.372.923,21		<u>Budget de recherches et d'investissement</u>	10.310.449,52
Reports de			
l'exercice 1963 150.749,11			
<u>Budget de recherches et d'investissement</u>	11.541.766,31		
Exercice 1964 10.762.118,48			
Reports de			
l'exercice 1963 779.647,83			
	124.373.496,82		124.373.496,82
	=====		=====

NOTE EXPLICATIVE SUR L'ADAPTATION DES CREDITS DE PAIEMENT REPORTEES 1963  
A LA NOMENCLATURE BUDGETAIRE 1964

A) REPORTS DE DROIT - ALINEA A DE L'ARTICLE 7 N° 1 DU REGLEMENT FINANCIER

EN UNITES DE COMPTE

BUDGET DE L'EXERCICE 1963					BUDGET DE L'EXERCICE 1964				
CHAP.	ART.	POSTE	INTITULE	CREDITS REPORTEES	IMPUTATION DES CREDITS REPORTEES AU BUDGET 1964	CHAP.	ART.	POSTE	INTITULE
43	431		Recherches	1.484.814,11	1.312.706,72 172.107,39	43	431	4311	Actions par contrats
47	470		Propulsion navale nucléaire	360.267,67		360.267,67	47	470	4312
48	480	4802	<u>Physique des réacteurs</u> Réacteurs à eau	2.548,50	1.286.045,16 562.985,85 -	48	480	4801	Réacteurs à eau
			<u>Etude des matériaux de structure</u>						
	481	4811	Recherches polyvalentes	233.000,00					
		4812	Réacteurs à eau	24.700,00					
			<u>Etude des modérateurs</u>						
	482	4821	Recherches polyvalentes	-					
		4822	Réacteurs à eau	-					
			<u>Développement des combustibles</u>						
	483	4831	Recherches polyvalentes	72.043,73					
		4832	Réacteurs à eau	100.505,80					
		4833	Réacteurs à gaz	276.000,00					
			<u>Etudes connexes des réacteurs</u>						
	484	4841	Recherches polyvalentes	287.598,56					
		4842	Réacteurs à eau	262.575,31					
			<u>Achat et location de matières brutes et fissiles spéciales</u>						
	485	4851	Recherches polyvalentes	255.115,77					
		4852	Réacteurs à eau	35.957,49					
			<u>Etudes générales et autres recherches</u>						
	486	4861	Recherches polyvalentes	-					
		4862	Réacteurs à eau	12.000,00					
			<u>Etude de parties de réacteurs de puissance</u>						
	487	4873	Réacteurs à gaz	286.985,85					
B) AUTRES REPORTS - ALINEA B DE L'ARTICLE 7 N° 1 DU REGLEMENT FINANCIER									
XII	124		Installations en faveur du personnel	225.000,00	225.000,00	XII	125	1250	Installations en faveur du personnel
48	480		<u>Physique des réacteurs</u>		458.783,22	48	480	4801	Actions par contrats - Réacteurs à eau
		4802	Réacteurs à eau	117.451,50					
	484		<u>Etudes connexes des réacteurs</u>						
		4841	Recherches polyvalentes	257.289,21					
	485		<u>Achat et location de mat. brutes et de mat. fissiles spéciales</u>						
		4852	Réacteurs à eau	84.042,51					

RECETTES \*

TABLEAU N° 1

EN UNITES DE COMPTE

1

CHAP.	ART.	POSTE	INTITULE	PREVISIONS DE RECETTES DE L'EXERCICE 1964	DROITS CONSTATES DE L'EXERCICE 1964	DROITS REPORTES DE L'EXERCICE 1963	TOTAL DES DROITS	RECOUVREMENTS EFFECTUES AU 31 DECEMBRE 1964	RESTES A RECOUVRER
1	2	3	4	5	6	7	8	9	10
I			<u>CONTRIBUTIONS DES ETATS MEMBRES</u>						
	10		<u>Contributions prévues à l'article 172 du Traité</u>						
		101	Belgique 7,9 %	991.085,00	991.085,00	253.523,85	1.245.008,85	999.199,34	245.809,51
		102	Allemagne 28 %	3.512.706,00	3.512.706,00		3.512.706,00	3.359.052,50	153.653,50
		103	France 28 %	3.512.706,00	3.512.706,00		3.512.706,00	3.512.706,00	
		104	Italie 28 %	3.512.706,00	3.512.706,00		3.512.706,00	2.856.025,50	656.680,50
		105	Luxembourg 0,2 %	25.090,00	25.090,00		25.090,00	25.090,00	
		106	Pays-Bas 7,9 %	991.085,00	991.085,00		991.085,00	991.085,00	
			TOTAL DU CHAPITRE I	12.545.378,00	12.545.378,00	253.923,85	12.799.301,85	11.743.158,34	1.056.143,51
			=====						
II			<u>PRODUIT DE L'IMPOT ET CONTRIBUTION DU PERSONNEL AU FINANCEMENT</u>						
			<u>DU REGIME DE PENSION</u>						
	20		<u>Produit de l'impôt</u>						
		201	Assemblée parlementaire européenne	34.000,00	40.132,64		40.132,64	40.132,64	
		202	Conseil de Ministres	60.400,00	54.897,53		54.897,53	54.897,53	
		203	Commission	270.000,00	254.316,00		254.316,00	254.316,00	
		204	Cour de Justice	22.880,00	24.608,70		24.608,70	24.608,70	
			Total de l'article 20	387.280,00	373.954,87		373.954,87	373.954,87	
			-----						
	21		<u>Contribution du personnel au financement du régime de pension</u>						
		211	Assemblée parlementaire européenne	34.000,00	29.559,54		29.559,54	29.559,54	
		212	Conseil de Ministres	50.850,00	41.580,60		41.580,60	41.580,60	
		213	Commission	205.000,00	359.071,74		359.071,74	359.071,74	
		214	Cour de Justice	3.640,00	3.082,13		3.082,13	3.082,13	
			Total de l'article 21	293.490,00	433.294,01		433.294,01	433.294,01	
			-----						
			TOTAL DU CHAPITRE II	680.770,00	807.248,88		807.248,88	807.248,88	
			=====						
III			<u>AUTRES RECETTES</u>						
	30		<u>Intérêts bancaires</u>						
		301	Assemblée parlementaire européenne	2.000,00	4.103,61		4.103,61	4.103,61	
		302	Conseil de Ministres	1.025,00	3.891,98		3.891,98	3.891,98	
		303	Commission	6.000,00	6.011,10		6.011,10	6.011,10	
		304	Cour de Justice	1.000,00	555,91		555,91	555,91	
			Total de l'article 30	10.025,00	14.562,60		14.562,60	14.562,60	
			-----						

CHAP.	ART.	POSTE	INTITULE	PREVISIONS DE RECETTES DE L'EXERCICE 1964 5	DROITS CONSTATES DE L'EXERCICE 1964 6	DROITS REPORTES DE L'EXERCICE 1963 7	TOTAL DES DROITS 8	RECOUVREMENTS EFFECTUES AU 31 DECEMBRE 1964 9	RESTES A RECOUVRER 10
1	2	3	4						
	31		<u>Vente de publications et d'imprimés</u>						
		311	Assemblée parlementaire européenne	2.333,00	3.934,15	-	3.934,15	3.934,15	
		312	Conseil de Ministres	1.000,00	5.777,50		5.777,50	5.777,50	
		313	Commission	4.000,00	1.040,36		1.040,36	1.040,36	
		314	Cour de Justice	2.000,00	2.786,68		2.786,68	2.786,68	
			Total de l'article 31	9.333,00	13.538,69		13.538,69	13.538,69	
	32		<u>Produits de location</u>						
		321	Assemblée parlementaire européenne						
		322	Conseil de Ministres	300,00	475,00		475,00	475,00	
		323	Commission	9.600,00	7.744,00		7.744,00	7.744,00	
		324	Cour de Justice						
			Total de l'article 32	9.900,00	8.219,00		8.219,00	8.219,00	
	33		<u>Recettes diverses</u>						
		331	Assemblée parlementaire européenne		598,83		598,83	598,83	
		332	Conseil de Ministres	1.100,00	45.794,77		45.794,77	45.794,77	
		333	Commission	3.000,00	189.060,78		189.060,78	189.060,78	
		334	Cour de Justice	200,00	1.728,01		1.728,01	1.728,01	
			Total de l'article 33	4.300,00	237.182,39		237.182,39	237.182,39	
			TOTAL DU CHAPITRE III	33.558,00	273.502,68		273.502,68	273.502,68	
IV			<u>PRODUITS DE LA VENTE DE BIENS PATRIMONIAUX</u>						
	40		<u>Vente de mobilier et de matériel</u>						
		401	Assemblée parlementaire européenne	1.167,00	710,36		710,36	710,36	
		402	Conseil de Ministres	650,00	1.181,00		1.181,00	1.181,00	
		403	Commission	6.000,00	1.504,00		1.504,00	1.504,00	
		404	Cour de Justice	440,00	266,66		266,66	266,66	
			Total de l'article 40	8.257,00	3.662,02		3.662,02	3.662,02	
			TOTAL DU CHAPITRE IV	8.257,00	3.662,02		3.662,02	3.662,02	
V			<u>RECETTES PROPRES DE LA COMMUNAUTE (ARTICLE 173 DU TRAITE)</u>						
	50		<u>Recettes propres de la Communauté</u>						
		501	Recettes propres de la Communauté	P.M.					
			TOTAL DU CHAPITRE V	P.M.					
			TOTAUX GENERAUX	13.267.963,00	13.629.791,58	253.923,85	13.883.715,43	12.827.571,92	1.056.143,51

COMMUNAUTE EUROPEENNE DE L'ENERGIE ATOMIQUE

SECTION III - COMMISSION

COMPTE DE GESTION DU BUDGET DE FONCTIONNEMENT DE L'EXERCICE 1964

EVOLUTION DES CREDITS

TABLEAU N° 2

- EN UNILES DE COMTE -

1.

CHAP. 1	ART. 2	POSTE 3	INTITULE 4	CREDITS OUVERTS PAR LE BUDGET 5	VIREMENTS DE CREDITS EFFECTUES 6	MONTANTS DEFINITIFS DES CREDITS 1964 7 (5 + 6)	
I	10		<u>TITRE I - REMUNERATIONS, INDEMNITES ET FRAIS RELATIFS A L'ENTREE EN FONCTIONS, A LA CESSATION DES FONCTIONS ET AUX MUTATIONS</u>				
			<u>MEMBRES DE LA COMMISSION</u>				
			<u>TRAITEMENTS, INDEMNITES ET ALLOCATIONS LIEES AUX TRAITEMENTS</u>				
			101	TRAITEMENTS DE BASE	88.560,00	- 1.690,00	86.870,00
			102	INDEMNITES DE RESIDENCE	13.290,00	- 260,00	13.030,00
			103	ALLOCATIONS FAMILIALES	9.460,00	- 1.920,00	7.540,00
			104	INDEMNITES DE REPRESENTATION	12.300,00	- 150,00	12.150,00
				<u>TOTAL DE L'ARTICLE 10</u>	123.610,00	- 4.020,00	119.590,00
			11	<u>COUVERTURE DES RISQUES D'ACCIDENT ET DE MALADIE</u>			
				<u>TOTAL DE L'ARTICLE 11</u>	2.760,00	- 1.540,00	1.220,00
	12	<u>INDEMNITES TRANSITOIRES</u>					
		<u>TOTAL DE L'ARTICLE 12</u>	7.500,00	+ 7.310,00	14.810,00		
	13	<u>PENSIONS</u>					
	<u>TOTAL DE L'ARTICLE 13</u>	F.P.	-	-			
		<u>TOTAL DU CHAPITRE I</u> =====	133.870,00	+ 1.750,00	135.620,00		
II	20		<u>PERSONNEL</u>				
			<u>FONCTIONNAIRES ET AGENTS TEMPORAIRES OCCUPANT UN EMPLOI PREVU AU TABLEAU DES EFFECTIFS</u>				
			201	TRAITEMENTS DE BASE	3.340.000,00	- 243.900,00	3.096.100,00
	202	ALLOCATIONS FAMILIALES	334.000,00	-	334.000,00		

Tableau n° 2

CHAF. 1	ART. 2	POSTE 3	INTITULE 4	CREDITS OUVERTS PAR LE BUDGET 5	VIREMENTS DE CREDITS EFFECTUES 6	MONTANTS DEFINITIFS DES CREDITS 1954 7 (5+6)
		203	INDEMNITES DE DEPAYSEMENT	467.000,00	-	467.000,00
		204	RESERVE	P.M.	-	-
		205	APPLICATION DU COEFFICIENT CORRECTEUR	70.500,00	+ 175.000,00	245.500,00
			<u>TOTAL DE L'ARTICLE 20</u>	4.211.500,00	- 68.900,00	4.142.600,00
	20 b/c		INDEMNITES COMPENSATRICES			
			<u>TOTAL DE L'ARTICLE 20 B/c</u>	P.M.	+ 500,00	500,00
	21		<u>PENSIONS</u>			
		211	ALLOCATIONS DE DEPART	110.000,00	-	110.000,00
		212	PENSIONS	9.500,00	-	9.500,00
			<u>TOTAL DE L'ARTICLE 21</u>	119.500,00	-	119.500,00
	22		<u>COUVERTURE DES RISQUES DE MALADIE ET D'ACCIDENT</u>			
		221	COUVERTURE DES RISQUES DE MALADIE	73.500,00	+ 33.400,00	106.900,00
		222	COUVERTURE DES RISQUES D'ACCIDENT	19.500,00	-	19.500,00
			<u>TOTAL DE L'ARTICLE 22</u>	93.000,00	+ 33.400,00	126.400,00
	23		<u>ALLOCATIONS ET INDEMNITES DIVERSES</u>			
		231	ALLOCATIONS A LA NAISSANCE ET EN CAS DE DECES	9.300,00	-	9.300,00
		232	FRAIS DE VOYAGE A L'OCCASION DU CONGE ANNUEL	30.000,00	- 5.000,00	25.000,00
			<u>TOTAL DE L'ARTICLE 23</u>	39.300,00	- 5.000,00	34.300,00
	24		<u>AUTRES AGENTS (AUXILIAIRES, AGENTS LOCAUX, CONSEILLERS SPECIAUX)</u>			
			<u>TOTAL DE L'ARTICLE 24</u>	205.000,00	+ 35.000,00	240.000,00
	25		<u>HEURES SUPPLEMENTAIRES</u>			
			<u>TOTAL DE L'ARTICLE 25</u>	23.000,00	+ 5.000,00	28.000,00
			<u>TOTAL DU CHAPITRE II</u> =====	4.691.300,00	-	4.691.300,00
III 7			<u>INDEMNITES ET FRAIS RELATIFS A L'ENTREE EN FONCTIONS, A LA CESSATION DES FONCTIONS ET AUX MUTATIONS</u>			
	30		<u>FRAIS DE VOYAGE</u>			
		301	MEMBRES DE LA COMMISSION	P.M.	-	-
		302	PERSOINNEL	6.000,00	-	6.000,00
			<u>TOTAL DE L'ARTICLE 30</u>	6.000,00	-	6.000,00

Tableau n° 2



CHAF. 1	ART. 2	POSTE 3	INTITULE 4	CREDITS OUVERTS PAR LE BUDGET 5	VIREMENTS DE CREDITS EFFECTUES 6	POUJANTS DEFINITIFS DES CREDITS 1964 7 ( 5 + 6 )
	31		<u>INDEMNITES D'INSTALLATION, DE REINSTALLATION ET DE MUTATION</u>			
		311	MEMBRES DE LA COMMISSION	P.M.	+ 4.300,00	4.300,00
		312	PERSONNEL	40.000,00	- 4.300,00	35.700,00
			<u>TOTAL DE L'ARTICLE 31</u>	40.000,00	-	40.000,00
	32		<u>FRAIS DE DEMENAGEMENT</u>			
		321	MEMBRES DE LA COMMISSION	P.M.	+ 1.800,00	1.800,00
		322	PERSONNEL	34.000,00	- 1.800,00	32.200,00
			<u>TOTAL DE L'ARTICLE 32</u>	34.000,00	-	34.000,00
	33		<u>INDEMNITES JOURNALIERES TEMPORAIRES</u>			
		331	MEMBRES DE LA COMMISSION	P.M.	-	-
		332	PERSONNEL	50.000,00	-	50.000,00
			<u>TOTAL DE L'ARTICLE 33</u>	50.000,00	-	50.000,00
	34		<u>INDEMNITE EN CAS DE MISE EN DISPONIBILITE, DE RETRAIT D'EMPLOI ET DE LICENCIEMENT</u>			
			<u>TOTAL DE L'ARTICLE 34</u>	7.000,00	-	7.000,00
			<u>TOTAL DU CHAPITRE III</u>	137.000,00	-	137.000,00
			<u>TOTAL DU TITRE I</u>	4.962.170,00	+ 1.750,00	4.963.920,00
			<u>TITRE II - IMMEUBLES, MATERIEL ET DEPENSES DIVERSES DE FONCTIONNEMENT</u>			
IV			<u>IMMEUBLES</u>			
	40		<u>LOYERS</u>			
			<u>TOTAL DE L'ARTICLE 40</u>	630.500,00	- 47.000,00	583.500,00
	41		<u>ASSURANCES</u>			
			<u>TOTAL DE L'ARTICLE 41</u>	5.000,00	-	5.000,00
	42		<u>EAU, GAZ, ELECTRICITE, CHAUFFAGE</u>			
			<u>TOTAL DE L'ARTICLE 42</u>	63.860,00	-	63.860,00
	43		<u>NETTOYAGE ET ENTRETIEN</u>			
			<u>TOTAL DE L'ARTICLE 43</u>	94.500,00	+ 2.000,00	96.500,00
	44		<u>AMENAGEMENT DES LOCAUX</u>			
			<u>TOTAL DE L'ARTICLE 44</u>	120.800,00	+ 15.000,00	135.800,00

Tableau n° 2

CHAP.	ART.	POSTE	INTITULE	CREDITS OUVERTS PAR LE BUDGET	VIREMENTS DE CREDITS EFFECTUES	MONTANTS DEFINITIFS DES CREDITS 1964
1	2	3	4	5	6	7 (5 ± 6)
	45		<u>AUTRES DEPENSES COURANTES</u>			
			<u>TOTAL DE L'ARTICLE 45</u>	65.000,00	-	65.000,00
			<u>TOTAL DU CHAPITRE IV</u>	979.660,00	- 30.000,00	949.660,00
V			<u>MOBILIER, MATERIEL, INSTALLATIONS TECHNIQUES : ENTRETIEN ET RENOUVELLEMENT</u>			
	50		<u>MACHINES DE BUREAU</u> / RENOUVELLEMENT			
			<u>TOTAL DE L'ARTICLE 50</u>	4.000,00	-	4.000,00
	51		<u>MOBILIER</u> / RENOUVELLEMENT			
			<u>TOTAL DE L'ARTICLE 51</u>	6.000,00	-	6.000,00
	52		<u>MATERIEL ET INSTALLATIONS TECHNIQUES</u> / RENOUVELLEMENT			
			<u>TOTAL DE L'ARTICLE 52</u>	11.000,00	- 3.500,00	7.500,00
	53		<u>MATERIEL DE TRANSPORT</u> / RENOUVELLEMENT			
			<u>TOTAL DE L'ARTICLE 53</u>	11.600,00	+ 3.500,00	15.100,00
	54		<u>LOCATIONS</u>			
		541	MACHINES DE BUREAU	500,00	-	500,00
		542	MOBILIER	P.M.	-	-
		543	MATERIEL ET INSTALLATIONS TECHNIQUES	51.000,00	-	51.000,00
		544	MATERIEL DE TRANSPORT	2.000,00	-	2.000,00
			<u>TOTAL DE L'ARTICLE 54</u>	53.500,00	-	53.500,00
	55		<u>ENTRETIEN, UTILISATION ET REPARATION</u>			
		551	MACHINES DE BUREAU	10.000,00	+ 2.500,00	12.500,00
		552	MOBILIER	6.400,00	-	6.400,00
		553	MATERIEL ET INSTALLATIONS TECHNIQUES	27.000,00	- 2.500,00	24.500,00
		554	MATERIEL DE TRANSPORT	25.500,00	-	25.500,00
			<u>TOTAL DE L'ARTICLE 55</u>	68.900,00	-	68.900,00
			<u>TOTAL DU CHAPITRE V</u>	155.000,00	-	155.000,00
VI			<u>DEPENSES COURANTES DE FONCTIONNEMENT</u>			
	60		<u>PAPETERIE ET FOURNITURES</u>			
		601	PAPETERIE ET FOURNITURES	91.000,00	-	91.000,00
		602	ABONNEMENTS, JOURNAUX, PERIODIQUES	25.000,00	-	25.000,00
		603	FRAIS DE BIBLIOTHEQUE	14.000,00	+ 9.000,00	23.000,00
			<u>TOTAL DE L'ARTICLE 60</u>	130.000,00	+ 9.000,00	139.000,00

CHAP. 1	ART. 2	POSTE 3	INTITULE 4	CREDITS OUVERTS PAR LE BUDGET 5	VIREMENTS DE CREDITS EFFECTUES 6	MONTANTS DEFINITIFS DES CREDITS 1964 7 ( 5 + 6 )
	61		<u>AFFRANCHISSEMENT, TELECOMMUNICATIONS ET FRAIS DE PORT</u>			
		611	AFFRANCHISSEMENT ET FRAIS DE PORT	40.000,00	-	40.000,00
		612	TELEPHONE, TELEGRAPHE, TELEX	100.000,00	+ 30.000,00	130.000,00
			<u>TOTAL DE L'ARTICLE 61</u>	140.000,00	+ 30.000,00	170.000,00
	62		<u>DEPENSES DIVERSES DE FONCTIONNEMENT</u>			
		621	FRAIS DIVERS DE RECRUTEMENT DU PERSONNEL	36.000,00	- 9.000,00	27.000,00
		622	FRAIS BANCAIRES	5.000,00	- 4.000,00	1.000,00
		623	FRAIS DE JUSTICE	P.M.	-	-
		624	TRAVAUX DE TRADUCTION, DE DACTYLOGRAPHIE ET AUTRES TRAVAUX ANALOGUES A CONFIER A L'EXTERIEUR	2.500,00	+ 4.000,00	6.500,00
		625	TENUES DE SERVICE	12.600,00	- 4.000,00	8.600,00
		626	FRAIS DIVERS DE REUNIONS INTERNES	1.000,00	-	1.000,00
		627	DEMEMAGEMENT DE SERVICES	19.000,00	+ 4.000,00	23.000,00
		628	COURS DE LANGUES	1.000,00	-	1.000,00
		629	MENUES DEPENSES	1.000,00	-	1.000,00
			<u>TOTAL DE L'ARTICLE 62</u>	78.100,00	- 9.000,00	69.100,00
	63		<u>ASSURANCES</u>			
			<u>TOTAL DE L'ARTICLE 63</u>	1.900,00	-	1.900,00
			<u>TOTAL DU CHAPITRE VI</u> =====	350.000,00	+ 30.000,00	380.000,00
VII			<u>DEPENSES DE REPRESENTATION ET POUR RECEPTIONS</u>			
	70		<u>FRAIS DE REPRESENTATION ET DE RECEPTION</u>			
		701	INDEMNITES FORFAITAIRES DE FONCTIONS	2.000,00	-	2.000,00
		702	DEPENSES DE REPRESENTATION ET DE RECEPTION	30.000,00	-	30.000,00
			<u>TOTAL DE L'ARTICLE 70</u>	32.000,00	-	32.000,00
			<u>TOTAL DU CHAPITRE VII</u> =====	32.000,00	-	32.000,00
VIII			<u>DEPENSES RELATIVES AUX MISSIONS ET AUX DEPLACEMENTS</u>			
	80		<u>FRAIS DE MISSION ET DE DEPLACEMENT</u>			
		801	MEMBRES DE LA COMMISSION	30.000,00	-	30.000,00
		802	PERSONNEL	173.000,00	-	173.000,00
		803	INDEMNITES FORFAITAIRES DE DEPLACEMENT	26.000,00	-	26.000,00
		804	EQUIPEMENTS SPECIAUX POUR MISSION	1.000,00	-	1.000,00
			<u>TOTAL DE L'ARTICLE 80</u>	230.000,00	-	230.000,00
			<u>TOTAL DU CHAPITRE VIII</u> =====	230.000,00	-	230.000,00

Tableau n° 2

CHAP. 1	ART. 2	POSTE 3	INTITULE 4	CREDITS OUVERTS PAR LE BUDGET 5	VIREMENTS DE CREDITS EFFECTUES 6	MONTANTS DEFINITIFS DES CREDITS 1964 7 (5 ± 6)	
IX	90		<u>FRAIS DE REUNIONS, CONVOCATIONS, STAGES</u>				
			<u>FRAIS DE VOYAGE ET DE SEJOUR POUR REUNIONS ET CONVOCATIONS EN GENERAL - COMITES</u>				
		901	REUNIONS ET CONVOCATIONS EN GENERAL	15.000,00	- 7.000,00	8.000,00	
		902	COMITES	15.000,00	- 2.200,00	12.800,00	
				<u>TOTAL DE L'ARTICLE 90</u>	30.000,00	- 9.200,00	20.800,00
	91		<u>CONFERENCES ET CONGRES</u>				
			<u>TOTAL DE L'ARTICLE 91</u>	6.000,00	-	6.000,00	
	92		<u>STAGES</u>				
		921	STAGES POUR LES CADRES AFRICAINS	F.M.	-	-	
		922	AUTRES STAGES	3.600,00	-	3.600,00	
				<u>TOTAL DE L'ARTICLE 92</u>	3.600,00	-	3.600,00
	93		<u>HONORAIRES D'EXPERTS, FRAIS DE RECHERCHES, D'ETUDES ET D'ENQUETES</u>				
			<u>TOTAL DE L'ARTICLE 93</u>	36.000,00	+ 9.200,00	45.200,00	
			<u>TOTAL DU CHAPITRE IX</u> =====	75.600,00	-	75.600,00	
X			<u>DEPENSES DE PUBLICATIONS ET DE VULGARISATION</u>				
	100		<u>PUBLICATIONS</u>				
			<u>TOTAL DE L'ARTICLE 100</u>	30.000,00	-	30.000,00	
	101		<u>JOURNAL OFFICIEL</u>				
			<u>TOTAL DE L'ARTICLE 101</u>	18.000,00	+ 2.000,00	20.000,00	
	102		<u>DEPENSES DE VULGARISATION</u>				
		<u>TOTAL DE L'ARTICLE 102</u>	40.000,00	-	40.000,00		
			<u>TOTAL DU CHAPITRE X</u> =====	88.000,00	+ 8.000,00	96.000,00	
XI			<u>DEPENSES DE SERVICE SOCIAL</u>				
	110		<u>SECOURS EXTRAORDINAIRES</u>				
			<u>TOTAL DE L'ARTICLE 110</u>	5.000,00	- 1.680,00	3.320,00	
	111		<u>FOTERS ET CERCLES DE PERSONNEL</u>				
			<u>TOTAL DE L'ARTICLE 111</u>	4.000,00	-	4.000,00	
112		<u>MESS ET CANTINES</u>					
		<u>TOTAL DE L'ARTICLE 112</u>	55.000,00	-	55.000,00		
113		<u>DISPENSAIRES</u>					
		<u>TOTAL DE L'ARTICLE 113</u>	7.000,00	-	7.000,00		

Tableau n° 2

CHAF. 1	ANT. 2	POSTE 3	INTITULE 4	CREDITS OUVERTS PAR LE BUDGET 5	VIREMENTS DE CREDITS EFFECTUES 6	MONTANTS DEFINITIFS DES CREDITS 7 (5 + 6)
	114		<u>AUTRES INTERVENTIONS</u>			
			<u>TOTAL DE L'ARTICLE 114</u>	3.000,00	+ 1.680,00	4.680,00
	114 bis		<u>CLUB EUROPEEN</u>			
			<u>TOTAL DE L'ARTICLE 114 bis</u>	20.000,00	-	20.000,00
			<u>TOTAL DU CHAPITRE XI</u>	94.000,00	-	94.000,00
XII			<u>DEPENSES DE PREMIERE INSTALLATION ET D'EQUIPEMENT</u>			
	120		<u>MACHINES DE BUREAU</u>			
			<u>TOTAL DE L'ARTICLE 120</u>	20.000,00	-	20.000,00
	121		<u>MOBILIER</u>			
			<u>TOTAL DE L'ARTICLE 121</u>	56.000,00	+ 5.000,00	61.000,00
	122		<u>MATERIEL ET INSTALLATIONS TECHNIQUES</u>			
			<u>TOTAL DE L'ARTICLE 122</u>	50.000,00	- 5.000,00	45.000,00
	123		<u>MATERIEL DE TRANSPORT</u>			
			<u>TOTAL DE L'ARTICLE 123</u>	7.000,00	-	7.000,00
	124		<u>FONDS DE BIBLIOTHEQUE</u>			
			<u>TOTAL DE L'ARTICLE 124</u>	F.M.	-	-
			<u>TOTAL DU CHAPITRE XII</u>	133.000,00	-	133.000,00
XIII			<u>DEPENSES D'INVESTISSEMENT IMMOBILIER</u>			
	130		<u>ACQUISITION D'IMMEUBLES</u>			
			<u>TOTAL DE L'ARTICLE 130</u>	F.M.	-	-
	131		<u>CONSTRUCTION D'IMMEUBLE</u>			
			<u>TOTAL DE L'ARTICLE 131</u>	P.M.	-	-
			<u>TOTAL DU CHAPITRE XIII</u>	-	-	-
XIV			<u>AIDES, SUBVENTIONS ET PARTICIPATIONS</u>			
	140		<u>AIDES ET SUBVENTIONS A DES INSTITUTIONS D'ENSEIGNEMENT SUPERIEUR</u>			
			<u>TOTAL DE L'ARTICLE 140</u>	3.000,00	- 200,00	2.800,00
	141		<u>AIDES A DES MOUVEMENTS D'INTERET EUROPEEN</u>			
			<u>TOTAL DE L'ARTICLE 141</u>	5.000,00	+ 200,00	5.200,00
	142		<u>PARTICIPATION A DES CONGRES ET MANIFESTATIONS OCCASIONNELLES</u>			
			<u>TOTAL DE L'ARTICLE 142</u>	P.Y.	-	-

CHAP. 1	ART. 2	POSTE 3	INTITULE 4	CREDITS OUVERTS PAR LE BUDGET 5	VIREMENTS DE CREDITS EFFECTUES 6	MONTANTS DEFINITIFS DES CREDITS 1964. 7 (5 + 6)
	143		<u>BOURSES D'ETUDES</u>			
			<u>TOTAL DE L'ARTICLE 143</u>	P.M.	-	-
	144		<u>PRIX EUROPEENS</u>			
			<u>TOTAL DE L'ARTICLE 144</u>	P.M.	-	-
	145		<u>SUBVENTION POUR LE FONCTIONNEMENT DE L'AGENCE D'APPROVISIONNEMENT</u>			
			<u>TOTAL DE L'ARTICLE 145</u>	80.000,00	-	80.000,00
			<u>TOTAL DU CHAPITRE XIV</u> =====	88.000,00	-	88.000,00
XI			<u>DEPENSES RELATIVES AU CONTROLE DE SECURITE</u>			
	150		<u>INSPECTION SUR PLACE ET MISSIONS</u>			
			<u>TOTAL DE L'ARTICLE 150</u>	9.000,00	-	9.000,00
	151		<u>FRAIS DE STAGES</u>			
			<u>TOTAL DE L'ARTICLE 151</u>	2.000,00	-	2.000,00
	152		<u>PRELEVEMENT D'ECHANTILLONS ET ANALYSES</u>			
			<u>TOTAL DE L'ARTICLE 152</u>	2.500,00	-	2.500,00
	153		<u>MATERIEL TECHNIQUE</u>			
			<u>TOTAL DE L'ARTICLE 153</u>	1.500,00	-	1.500,00
			<u>TOTAL DU CHAPITRE XV</u> =====	15.000,00	-	15.000,00
XVI			<u>DEPENSES RELATIVES A LA PROTECTION SANITAIRE</u>			
	160		<u>FRAIS DE REUNION, HONORAIRES D'EXPERTS</u>			
		1601	FRAIS DE VOYAGE ET DE SEJOUR POUR REUNIONS	17.000,00	-	17.000,00
		1602	HONORAIRES D'EXPERTS, FRAIS D'ETUDES	9.000,00	-	9.000,00
		1603	CONTRATS D'ETUDES	20.000,00	-	20.000,00
		1604	CONFERENCES	10.000,00	- 5.000,00	5.000,00
			<u>TOTAL DE L'ARTICLE 160</u>	56.000,00	- 5.000,00	51.000,00
	161		<u>FRAIS DE STAGES</u>			
			<u>TOTAL DE L'ARTICLE 161</u>	6.000,00	-	6.000,00
	162		<u>INSPECTION DES INSTALLATIONS DE CONTROLE (ART. 35 DU TRAITE) ET MISSIONS</u>			
			<u>TOTAL DE L'ARTICLE 162</u>	13.000,00	-	13.000,00

CHAP. 1	ART. 2	POSTE 3	INTITULE 4	CREDITS OUVERTS PAR LE BUDGET 5	VIREMENTS DE CREDITS EFFECTUES 6	MONTANTS DEFINITIFS DES CREDITS 1964 7 ( 5 + 6 )
	163		<u>ACHAT DE MATERIEL ET EQUIPEMENT SPECIAL</u>			
		1631	INSTALLATION MOBILE DE DECONTAMINATION	P.M.	+ 5.000,00	5.000,00
		1632	MATERIEL TECHNIQUE DIVERS	P.M.	-	-
		1633	APPAREILLAGE DIVERS POUR MESURE DE LA RADIOACTIVITE AMBIANTE	P.M.	-	-
			<u>TOTAL DE L'ARTICLE 163</u>	-	+ 5.000,00	5.000,00
	164		<u>PUBLICATIONS DU SERVICE DE LA PROTECTION SANITAIRE</u>			
		1641	PUBLICATIONS DU SERVICE DE LA PROTECTION SANITAIRE			
			<u>TOTAL DE L'ARTICLE 164</u>	15.000,00	-	15.000,00
			<u>TOTAL DU CHAPITRE XVI</u>	90.000,00	-	90.000,00
XVIII			<u>DEPENSES NON SPECIALEMENT PREVUES</u>			
	180		<u>DEPENSES NON SPECIALEMENT PREVUES</u>			
			<u>TOTAL DE L'ARTICLE 180</u>	40.000,00	- 9.750,00	30.250,00
			<u>TOTAL DU CHAPITRE XVIII</u>	40.000,00	- 9.750,00	30.250,00
			<u>TOTAL DU TITRE II</u>	2.370.260,00	- 1.750,00	2.368.510,00
			<u>TITRE III - DEPENSES COMMUNES A PLUSIEURS COMMUNAUTES OU INSTITUTIONS</u>			
XXI			<u>SERVICE JURIDIQUE DES EXECUTIFS EUROPEENS</u>			
	210		<u>SERVICE JURIDIQUE DES EXECUTIFS EUROPEENS</u>			
			<u>TOTAL DE L'ARTICLE 210</u>	276.000,00	-	276.000,00
			<u>TOTAL DU CHAPITRE XXI</u>	276.000,00	-	276.000,00
XXII			<u>OFFICE STATISTIQUE DES COMMUNAUTES EUROPEENNES</u>			
	220		<u>OFFICE STATISTIQUE DES COMMUNAUTES EUROPEENNES</u>			
			<u>TOTAL DE L'ARTICLE 220</u>	202.360,00	-	202.360,00
			<u>TOTAL DU CHAPITRE XXII</u>	202.360,00	-	202.360,00
XXIII			<u>SERVICE COMMUN D'INFORMATION</u>			
	230		<u>SERVICE COMMUN D'INFORMATION</u>			
			<u>TOTAL DE L'ARTICLE 230</u>	624.860,00	-	624.860,00
			<u>TOTAL DU CHAPITRE XXIII</u>	624.860,00	-	624.860,00

Tableau n° 2

CHAP. 1	ART. 2	POSTE 3	INTITULE 4	CREDITS OUVERTS PAR LE BUDGET 5	VIREMENTS DE CREDITS EFFECTUES 6	MONTANTS DEFINITIFS DES CREDITS 1964 7 ( 5 ± 6 )
XXIV	240		<u>REPRESENTATION A L'ETRANGER</u>			
			<u>REPRESENTATION A L'ETRANGER</u>			
			<u>TOTAL DE L'ARTICLE 240</u>	P.M.	-	-
			<u>TOTAL DU CHAPITRE XXIV</u>	-	-	-
XXV	251		<u>AUTRES DEPENSES COMMUNES</u>			
			<u>ECOLES EUROPEENNES</u>			
			<u>TOTAL DE L'ARTICLE 251</u>	167.100,00	-	167.100,00
	252		<u>SERVICE DE DOCUMENTATION</u>			
			<u>TOTAL DE L'ARTICLE 252</u>	4.000,00	-	4.000,00
	253		<u>AUTRES DEPENSES COMMUNES</u>			
			<u>TOTAL DE L'ARTICLE 253</u>	P.M.	-	-
	254		<u>PARTICIPATION DES COMMUNAUTES EUROPEENNES AUX EXPOSITIONS INTERNATIONALES</u>			
			<u>TOTAL DE L'ARTICLE 254</u>	P.M.	-	-
			<u>TOTAL DU CHAPITRE XXV</u>	171.100,00	-	171.100,00
			<u>TOTAL DU TITRE III</u>	1.274.320,00	-	1.274.320,00
			<u>TOTAUX GENERAUX</u> *****	8.606.750,00	-	8.606.750,00



SECTION III COMMISSION

COMPTE DE GESTION DU BUDGET DE FONCTIONNEMENT DE L'EXERCICE 1964

UTILISATION DES CREDITS

TABLEAU N° 3

EN UNITES DE COMPTE

1.

CHAP.	ART.	POSTE	I N T I T U L E	CREDITS GLOBAUX	ENGAGEMENTS CONTRACTES AU 31/12/1964	PAIEMENTS COMPTABILISES AU 31/12/1964	SOMMES RESTANT A PAYER A LA CLOTURE DE L'EXERCICE 1964	C R E D I T S		
								REPORTES DE DROIT Art. 6 Al. a DU REGL. FINANCIER 9	AUTRES REPORTS Art.6 Al.b DU REGL. FINANCIER 10	A ANNULER 11
1	2	3	4	5	6	7	8	9	10	11
			<u>TITRE I - REMUNERATIONS, INDEMNITES ET FRAIS RELATIFS A L'ENTREE EN FONCTIONS, A LA CESSATION DES FONCTIONS ET AUX MUTATIONS</u>							
			MEMBRES DE LA COMMISSION							
			<u>TRAITEMENTS - INDEMNITES ET ALLOCATIONS LIEES AUX TRAITEMENTS</u>							
		101	TRAITEMENTS DE BASE	86.870,00	86.861,10	86.861,10	-	-	-	8,90
		102	INDEMNITES DE RESIDENCE	13.030,00	13.029,72	13.029,72	-	-	-	0,28
		103	ALLOCATIONS FAMILIALES	7.540,00	7.195,26	7.195,26	-	-	-	344,74
		104	INDEMNITES DE REPRESENTATION	12.150,00	12.140,26	12.140,26	-	-	-	9,74
			<u>TOTAL DE L'ARTICLE 10</u>	119.590,00	119.226,34	119.226,34	-	-	-	363,66
		11	COUVERTURE DES RISQUES D'ACCIDENT ET DE MALADIE							
			<u>TOTAL DE L'ARTICLE 11</u>	1.220,00	1.212,20	1.212,20	-	-	-	7,80
		12	INDEMNITES TRANSITOIRES							
			<u>TOTAL DE L'ARTICLE 12</u>	14.810,00	14.805,00	14.805,00	-	-	-	5,00
		13	PENSIONS							
			<u>TOTAL DE L'ARTICLE 13</u>	P.M.	-	-	-	-	-	-
			<u>TOTAL DU CHAPITRE I</u> =====	135.620,00	135.243,54	135.243,54	-	-	-	-
			PERSONNEL							
			<u>FONCTIONNAIRES ET AGENTS TEMPORAIRES OCCUPANT UN EMPLOI PREVU AU TABLEAU DES EFFECTIFS</u>							
		201	TRAITEMENTS DE BASE	3.096.100,00	2.980.366,32	2.980.366,32	-	-	-	115.733,68
		202	ALLOCATIONS FAMILIALES	334.000,00	276.324,96	276.324,96	-	-	-	57.675,04

CHAP.	ART.	POSTE	I N T I T U L E	CREDITS GLOBAUX	ENGAGEMENTS CONTRACTES AU 31/12/1964	PAIEMENTS COMPTABILISES AU 31/12/1964	SOMMES RESTANT A PAYER A LA CLOTURE DE L'EXERCICE 1964	C R E D I T S		
								REPORTES DE DROIT Art. 6 Al. a DU REGL. FINANCIER 9	AUTRES REPORTS Art.6 Al.b DU REGL. FINANCIER 10	A ANNULER
1	2	3	4	5	6	7	8	9	10	11
		203	INDEMNITES DE DEPAYEMENT	467.000,00	345.350,34	345.350,34	-	-	-	121.649,66
		204	RESERVE	P.M.	-	-	-	-	-	-
		205	APPLICATION DU COEFFICIENT CORRECTEUR	245.500,00	233.759,18	233.759,18	-	-	-	11.740,82
			<u>TOTAL DE L'ARTICLE 20</u>	4.142.600,00	3.835.800,80	3.835.800,80	-	-	-	306.799,20
	20		INDEMNITES COMPENSATRICES							
	bis		<u>TOTAL DE L'ARTICLE 20 bis</u>	500,00	393,18	393,18	-	-	-	106,82
	21		<u>PENSIONS</u>							
		211	ALLOCATIONS DE DEPART	110.000,00	60.254,44	60.254,44	-	-	-	49.745,56
		212	PENSIONS	9.500,00	2.993,58	2.993,58	-	-	-	6.506,42
			<u>TOTAL DE L'ARTICLE 21</u>	119.500,00	63.248,02	63.248,02	-	-	-	56.251,98
	22		<u>COUVERTURE DES RISQUES DE MALADIE ET D'ACCIDENT</u>							
		221	COUVERTURE DES RISQUES DE MALADIE	106.900,00	106.406,68	106.406,68	-	-	-	493,32
		222	COUVERTURE DES RISQUES D'ACCIDENT	19.500,00	14.011,08	14.011,08	-	-	-	5.488,92
			<u>TOTAL DE L'ARTICLE 22</u>	126.400,00	120.417,76	120.417,76	-	-	-	5.982,24
	23		<u>ALLOCATIONS ET INDEMNITES DIVERSES</u>							
		231	ALLOCATIONS A LA NAISSANCE ET EN CAS DE DECES	9.300,00	4.546,12	4.546,12	-	-	-	4.753,88
		232	FRAIS DE VOYAGE A L'OCCASION DU CONGE ANNUEL	25.000,00	24.180,04	24.180,04	-	-	-	819,96
			<u>TOTAL DE L'ARTICLE 23</u>	34.300,00	28.726,16	28.726,16	-	-	-	5.573,84
	24		<u>AUTRES AGENTS (AUXILIAIRES, AGENTS LOCAUX, CONSEILLERS SPECIAUX)</u>							
			<u>TOTAL DE L'ARTICLE 24</u>	240.000,00	237.123,02	237.123,02	-	-	-	2.876,98
	25		HEURES SUPPLEMENTAIRES							
			<u>TOTAL DE L'ARTICLE 25</u>	28.000,00	27.116,58	27.116,58	-	-	-	883,42
			<u>TOTAL DU CHAPITRE II</u>	4.691.300,00	4.312.825,52	4.312.825,52	-	-	-	378.474,48
III			<u>INDEMNITES ET FRAIS RELATIFS A L'ENTREE EN FONCTIONS A LA CESSATION DES FONCTIONS ET AUX MUTATIONS</u>							
	30		<u>FRAIS DE VOYAGE</u>							
		301	MEMBRES DE LA COMMISSION	P.M.	-	-	-	-	-	-
		302	PERSONNEL	6.000,00	2.215,58	2.215,58	-	-	-	3.784,42
			<u>TOTAL DE L'ARTICLE 30</u>	6.000,00	2.215,58	2.215,58	-	-	-	3.784,42

CHAP.	ART.	POSTE	I N T I T U L E	CREDITS GLOBAUX	ENGAGEMENTS CONTRACTES AU 31/12/1964	PAIEMENTS COMPTABILISES AU 31/12/1964	SOMMES RESTANT A PAYER A LA CLOTURE DE L'EXERCICE 1964	C R E D I T S		
								REPORTES DE DROIT Art. 6 Al. a DU REGL. FINANCIER 9	AUTRES REPORTS Art.6 Al.b DU REGL.FINANCIER 10	A ANNULER 11
1	2	3	4	5	6	7	8	9	10	11
	31		<u>INDEMNITES D'INSTALLATION, DE REINSTALLATION ET DE MUTATION</u>							
		311	MEMBRES DE LA COMMISSION	4.300,00	1.375,00	1.375,00	-	-	2.925,00	-
		312	PERSONNEL	35.700,00	29.445,10	29.445,10	-	-	-	6.254,90
			<u>TOTAL DE L'ARTICLE 31</u>	40.000,00	30.820,10	30.820,10	-	-	2.925,00	6.254,90
	32		<u>FRAIS DE DEMENAGEMENT</u>							
		321	MEMBRES DE LA COMMISSION	1.800,00	706,00	706,00	-	-	-	1.094,00
		322	PERSONNEL	32.200,00	11.812,24	11.812,24	-	-	10.000,00	10.387,76
			<u>TOTAL DE L'ARTICLE 32</u>	34.000,00	12.518,24	12.518,24	-	-	10.000,00	11.481,76
	33		<u>INDEMNITES JOURNALIERES TEMPORAIRES</u>							
		331	MEMBRES DE LA COMMISSION	P.M.	-	-	-	-	-	-
		332	PERSONNEL	50.000,00	41.944,90	41.944,90	-	-	3.500,00	4.555,10
			<u>TOTAL DE L'ARTICLE 33</u>	50.000,00	41.944,90	41.944,90	-	-	3.500,00	4.555,10
	34		<u>INDEMNITES EN CAS DE MISE EN DISPONIBILITE, DE RETRAIT D'EMPLOI ET DE LICENCIEMENT</u>							
			<u>TOTAL DE L'ARTICLE 34</u>	7.000,00	-	-	-	-	-	7.000,00
			<u>TOTAL DU CHAPITRE III</u>	137.000,00	87.498,82	87.498,82	-	-	16.425,00	33.076,18
			<u>TOTAL DU TITRE I</u>	4.963.920,00	4.535.567,88	4.535.567,88	-	-	16.425,00	411.927,12
			<u>TITRE II - IMMEUBLES, MATERIEL ET DEPENSES DIVERSES DE FONCTIONNEMENT</u>							
IV			<u>IMMEUBLES</u>							
	40		LOYERS	583.500,00	542.327,54	541.547,04	780,50	780,50	-	41.172,46
			<u>TOTAL DE L'ARTICLE 40</u>	583.500,00	542.327,54	541.547,04	780,50	780,50	-	41.172,46
	41		ASSURANCES	5.000,00	1.798,64	1.798,64	-	-	-	3.201,36
			<u>TOTAL DE L'ARTICLE 41</u>	5.000,00	1.798,64	1.798,64	-	-	-	3.201,36
	42		EAU, GAZ, ELECTRICITE, CHAUFFAGE	63.860,00	47.409,28	32.539,48	14.869,80	14.869,80	-	16.450,72
			<u>TOTAL DE L'ARTICLE 42</u>	63.860,00	47.409,28	32.539,48	14.869,80	14.869,80	-	16.450,72
	43		NETTOYAGE ET ENTRETIEN	96.500,00	93.890,68	93.555,30	335,38	335,38	-	2.609,32
			<u>TOTAL DE L'ARTICLE 43</u>	96.500,00	93.890,68	93.555,30	335,38	335,38	-	2.609,32

CHAP.	ART.	POSTE	I N T I T U L E	CREDITS GLOBAUX	ENGAGEMENTS CONTRACTES AU 31/12/1964	PAIEMENTS COMPTABILISES AU 31/12/1964	SOMMES RESTANT A PAYER A LA CLOTURE DE L'EXERCICE 1964	C R E D I T S		
								REPOTES DE DROIT Art. 6 Al. a DU REGL. FINANCIER 9	AUTRES REPORTS Art. 6 Al.b DU REGL.FINANCIER 10	A ANNULER 11
1	2	3	4	5	6	7	8	9	10	11
	44		AMENAGEMENT DES LOCAUX <u>TOTAL DE L'ARTICLE 44</u>	135.800,00	133.426,10	117.272,27	16.153,83	16.153,83	-	2.373,90
	45		AUTRES DEPENSES COURANTES <u>TOTAL DE L'ARTICLE 45</u>	65.000,00	60.855,60	54.125,80	6.729,80	6.729,80	-	4.144,40
			<u>TOTAL DU CHAPITRE IV</u> =====	949.660,00	879.707,84	840.838,53	38.869,31	38.869,31	-	69.952,16
V			MOBILIER, MATERIEL, INSTALLATIONS TECHNIQUES : ----- ENTRETIEN ET RENOUELEMENT -----							
	50		MACHINES DE BUREAU / RENOUELEMENT <u>TOTAL DE L'ARTICLE 50</u>	4.000,00	3.814,80	2.895,80	919,00	919,00	-	185,20
	51		MOBILIER / RENOUELEMENT <u>TOTAL DE L'ARTICLE 51</u>	6.000,00	5.371,40	3.810,27	1.561,13	1.561,13	-	628,60
	52		MATERIEL ET INSTALLATIONS TECHNIQUES / RENOUELEMENT <u>TOTAL DE L'ARTICLE 52</u>	7.500,00	7.491,00	6.411,00	1.080,00	1.080,00	-	9,00
	53		MATERIEL DE TRANSPORT / RENOUELEMENT <u>TOTAL DE L'ARTICLE 53</u>	15.100,00	14.444,53	11.464,53	2.980,00	2.980,00	-	655,47
	54		<u>LOCATIONS</u>							
	541		MACHINES DE BUREAU	500,00	-	-	-	-	-	500,00
	542		MOBILIER	P.M.	-	-	-	-	-	-
	543		MATERIEL ET INSTALLATIONS TECHNIQUES	51.000,00	41.843,14	36.865,16	4.977,98	4.977,98	-	9.156,86
	544		MATERIEL DE TRANSPORT	2.000,00	1.948,14	1.948,14	-	-	-	51,86
			<u>TOTAL DE L'ARTICLE 54</u>	53.500,00	43.791,28	38.813,30	4.977,98	4.977,98	-	9.708,72
	55		<u>ENTRETIEN, UTILISATION ET REPARATION</u>							
	551		MACHINES DE BUREAU	12.500,00	10.269,36	10.209,36	60,00	60,00	-	2.230,64
	552		MOBILIER	6.400,00	6.184,07	5.907,19	276,88	276,88	-	215,93
	553		MATERIEL ET INSTALLATIONS TECHNIQUES	24.500,00	12.549,41	11.413,23	1.136,18	1.136,18	-	11.950,59
	554		MATERIEL DE TRANSPORT	25.500,00	23.289,10	22.289,10	1.000,00	1.000,00	-	2.210,90
			<u>TOTAL DE L'ARTICLE 55</u>	68.900,00	52.291,94	49.818,88	2.473,06	2.473,06	-	16.608,06
			<u>TOTAL DU CHAPITRE V</u> =====	155.000,00	127.204,95	113.213,78	13.991,17	13.991,17	-	27.795,05
VI			DEPENSES COURANTES DE FONCTIONNEMENT -----							
	60		<u>PAPETERIE ET FOURNITURES</u>							
	601		PAPETERIE ET FOURNITURES	91.000,00	90.637,53	87.755,18	2.882,35	2.882,35	-	362,47

CHAP.	ART.	POSTE	I N T I T U L E	CREDITS GLOBAUX	ENGAGEMENTS CONTRACTES AU 31/12/1964	PAIEMENTS COMPTABILISES AU 31/12/1964	SOMMES RESTANT A PAYER A LA CLOTURE DE L'EXERCICE 1964	C R E D I T S		
								REPORTES DE DROIT Art. 6 A1. a DU REGL. FINANCIER 9	AUTRES REPORTS Art. 6 A1.b DU REGL.FINANCIER 10	A ANNULER 11
1	2	3	4	5	6	7	8	9	10	11
		602	ABONNEMENTS, JOURNAUX, PERIODIQUES	25.000,00	25.000,00	22.256,19	2.743,81	2.743,81	-	-
		603	FRAIS DE BIBLIOTHEQUE	23.000,00	22.999,92	22.999,92	-	-	-	0,08
			<u>TOTAL DE L'ARTICLE 60</u>	139.000,00	138.637,45	133.011,29	5.626,16	5.626,16	-	362,55
	61		<u>AFFRANCHISSEMENT, TELECOMMUNICATIONS ET FRAIS DE PORT</u>							
		611	AFFRANCHISSEMENT ET FRAIS DE PORT	40.000,00	40.000,00	36.895,64	3.104,36	3.104,36	-	-
		612	TELEPHONE, TELEGRAPHE, TELEX	130.000,00	127.221,78	84.623,05	42.598,73	42.598,73	-	2.778,22
			<u>TOTAL DE L'ARTICLE 61</u>	170.000,00	167.221,78	121.518,69	45.703,09	45.703,09	-	2.778,22
	62		<u>DEPENSES DIVERSES DE FONCTIONNEMENT</u>							
		621	FRAIS DIVERS DE RECRUTEMENT DU PERSONNEL	27.000,00	23.940,02	14.405,12	9.534,90	9.534,90	-	3.059,98
		622	FRAIS BANCAIRES	1.000,00	344,72	344,72	-	-	-	655,28
		623	FRAIS DE JUSTICE	P.M.	-	-	-	-	-	-
		624	TRAVAUX DE TRADUCTION, DE DACTYLOGRAPHIE ET AUTRES TRAVAUX ANALOGUES A CONFIER A L'EXTERIEUR	6.500,00	6.044,56	5.463,48	581,08	581,08	-	455,44
		625	TENUES DE SERVICE	8.600,00	8.073,72	7.823,22	250,50	250,50	-	526,28
		626	FRAIS DIVERS DE REUNIONS INTERNES	1.000,00	796,04	796,04	-	-	-	203,96
		627	DEMEMAGEMENTS DE SERVICE	23.000,00	22.997,84	22.997,84	-	-	-	2,16
		628	COURS DE LANGUES	1.000,00	-	-	-	-	-	1.000,00
		629	MENUES DEPENSES	1.000,00	425,84	425,84	-	-	-	574,16
			<u>TOTAL DE L'ARTICLE 62</u>	69.100,00	62.622,74	52.256,26	10.366,48	10.366,48	-	6.477,26
	63		ASSURANCES							
			<u>TOTAL DE L'ARTICLE 63</u>	1.900,00	661,04	179,16	481,88	481,88	-	1.238,96
			<u>TOTAL DU CHAPITRE VI</u>	380.000,00	369.143,01	306.965,40	62.177,61	62.177,61	-	10.856,99
	VII		<u>DEPENSES DE REPRESENTATION ET POUR RECEPTIONS</u>							
		70	<u>FRAIS DE REPRESENTATION ET DE RECEPTION</u>							
		701	INDEMNITES FORFAITAIRES DE FONCTIONS	2.000,00	-	-	-	-	-	2.000,00
		702	DEPENSES DE REPRESENTATION ET DE RECEPTION	30.000,00	24.997,87	22.594,18	2.403,69	2.403,69	-	5.002,13
			<u>TOTAL DE L'ARTICLE 70</u>	32.000,00	24.997,87	22.594,18	2.403,69	2.403,69	-	7.002,13
			<u>TOTAL DU CHAPITRE VII</u>	32.000,00	24.997,87	22.594,18	2.403,69	2.403,69	-	7.002,13
	VIII		<u>DEPENSES RELATIVES AUX MISSIONS ET AUX DEPLACEMENTS</u>							
		80	<u>FRAIS DE MISSION ET DE DEPLACEMENT</u>							
		801	MEMBRES DE LA COMMISSION	30.000,00	15.699,95	14.699,95	1.000,00	1.000,00	-	14.300,05

CHAP.	ART.	POSTE	I N T I T U L E	CREDITS GLOBAUX	ENGAGEMENTS CONTRACTES AU 31/12/1964	PAIEMENTS COMPTABILISES AU 31/12/1964	SOMMES RESTANT A PAYER A LA CLOTURE DE L'EXERCICE 1964	C R E D I T S		
								REPORTES DE DROIT Art. 6 al. a DU REGL. FINANCIER 10	AUTRES REPORTS Art. 6 al. b DU REGL. FINANCIER 11	A ANNULER 12
1	2	3	4	5	6	7	8	10	11	12
		802	PERSONNEL	173.000,00	128.988,79	111.943,91	17.044,88	17.044,88	-	44.011,21
		803	INDEMNITES FORFAITAIRES DE DEPLACEMENT	26.000,00	21.824,00	21.824,00	-	-	-	4.176,00
		804	EQUIPEMENTS SPECIAUX POUR MISSION	1.000,00	-	-	-	-	-	1.000,00
			<u>TOTAL DE L'ARTICLE 80</u>	230.000,00	166.512,74	148.467,86	18.044,88	18.044,88	-	63.487,26
			TOTAL DU CHAPITRE VIII =====	230.000,00	166.512,74	148.467,86	18.044,88	18.044,88	-	63.487,26
IX			FRAIS DE REUNIONS, CONVOCATIONS, STAGES -----							
	90		<u>FRAIS DE VOYAGE ET DE SEJOUR POUR REUNIONS ET CONVOCATIONS EN GENERAL - COMITES</u>							
		901	REUNIONS ET CONVOCATIONS EN GENERAL	8.000,00	5.369,12	3.303,42	2.065,70	2.065,70	-	2.630,88
		902	COMITES	12.800,00	9.214,66	8.659,40	555,26	555,26	-	3.585,34
			<u>TOTAL DE L'ARTICLE 90</u>	20.800,00	14.583,78	11.962,82	2.620,96	2.620,96	-	6.216,22
	91		CONFERENCES ET CONGRES <u>TOTAL DE L'ARTICLE 91</u>	6.000,00	5.977,28	5.168,83	808,45	808,45	-	22,72
	92		<u>STAGES</u>							
		921	STAGES POUR LES CADRES AFRICAINS	P.M.	-	-	-	-	-	-
		922	AUTRES STAGES	3.600,00	3.600,00	3.568,56	31,44	31,44	-	-
			<u>TOTAL DE L'ARTICLE 92</u>	3.600,00	3.600,00	3.568,56	31,44	31,44	-	-
	93		HONORAIRES D'EXPERTS, FRAIS DE RECHERCHES, D'ETUDES ET D'ENQUETES <u>TOTAL DE L'ARTICLE 93</u>	45.200,00	40.947,24	28.615,96	12.331,28	12.331,28	-	4.252,76
			TOTAL DU CHAPITRE IX =====	75.600,00	65.108,30	49.316,17	15.792,13	15.792,13	-	10.491,70
X			DEPENSES DE PUBLICATIONS ET DE VULGARISATION -----							
	100		PUBLICATIONS <u>TOTAL DE L'ARTICLE 100</u>	30.000,00	24.195,92	24.195,92	-	-	-	5.804,08
	101		JOURNAL OFFICIEL <u>TOTAL DE L'ARTICLE 101</u>	26.000,00	26.000,00	18.822,62	7.177,38	7.177,38	-	-
	102		DEPENSES DE VULGARISATION <u>TOTAL DE L'ARTICLE 102</u>	40.000,00	38.525,84	32.268,47	6.257,37	6.257,37	-	1.474,16
			TOTAL DU CHAPITRE X =====	96.000,00	88.721,76	75.287,01	13.434,75	13.434,75	-	7.278,24

CHAP.	ART.	POSTE	I N T I T U L E	CREDITS GLOBAUX	ENGAGEMENTS CONTRACTES AU 31/12/1964	PAIEMENTS COMPTABILISES AU 31/12/1964	SOMMES RESTANT A PAYER A LA CLOTURE DE L'EXERCICE 1964	C R E D I T S		
								REPORTES DE DROIT Art. 6 A1. a DU REGL. FINANCIER	AUTRES REPORTS Art. 6 A1. b DU REGL. FINANCIER	A ANNULER
1	2	3	4	5	6	7	8	9	10	11
XI			DEPENSES DE SERVICE SOCIAL -----							
	110		SECOURS EXTRAORDINAIRES							
			<u>TOTAL DE L'ARTICLE 110</u>	3.320,00	3.269,56	3.269,56	-	-	-	50,44
	111		FOYERS ET CERCLES DE PERSONNEL							
			<u>TOTAL DE L'ARTICLE 111</u>	4.000,00	3.995,42	1.995,42	2.000,00	2.000,00	-	4,58
	112		MESS ET CANTINES							
			<u>TOTAL DE L'ARTICLE 112</u>	55.000,00	50.036,85	8.421,70	41.615,15	41.615,15	4.950,00	13,15
	113		DISPENSAIRES							
			<u>TOTAL DE L'ARTICLE 113</u>	7.000,00	6.998,42	6.998,42	-	-	-	1,58
	114		AUTRES INTERVENTIONS							
			<u>TOTAL DE L'ARTICLE 114</u>	4.680,00	2.697,08	2.697,08	-	-	1.950,00	32,92
	114 bis		CLUB EUROPEEN							
			<u>TOTAL DE L'ARTICLE 114 bis</u>	20.000,00	20.000,00	20.000,00	-	-	-	-
			<u>TOTAL DU CHAPITRE XI</u> -----	94.000,00	86.997,33	43.382,18	43.615,15	43.615,15	6.900,00	102,67
XII			DEPENSES DE PREMIERE INSTALLATION ET D'EQUIPEMENT -----							
	120		MACHINES DE BUREAU							
			<u>TOTAL DE L'ARTICLE 120</u>	20.000,00	19.942,74	19.237,94	704,80	704,80	-	57,26
	121		MOBILIER							
			<u>TOTAL DE L'ARTICLE 121</u>	61.000,00	60.961,55	54.844,66	6.116,89	6.116,89	-	38,45
	122		MATERIEL ET INSTALLATIONS TECHNIQUES							
			<u>TOTAL DE L'ARTICLE 122</u>	45.000,00	44.937,68	41.500,18	3.437,50	3.437,50	-	62,32
	123		MATERIEL DE TRANSPORT							
			<u>TOTAL DE L'ARTICLE 123</u>	7.000,00	7.000,00	-	7.000,00	7.000,00	-	-
	124		FONDS DE BIBLIOTHEQUE							
			<u>TOTAL DE L'ARTICLE 124</u>	P.M.	-	-	-	-	-	-
			<u>TOTAL DU CHAPITRE XII</u> -----	133.000,00	132.841,97	115.582,78	17.259,19	17.259,19	-	158,03
XIII			DEPENSES D'INVESTISSEMENT IMMOBILIER -----							
	130		ACQUISITION D'IMMEUBLES							
			<u>TOTAL DE L'ARTICLE 130</u>	P.M.	-	-	-	-	-	-

CHAP.	ART.	PCSTE	I N T I T U L E	CREDITS GLOBAUX	ENGAGEMENTS CONTRACTES AU 31/12/1964	PAIEMENTS COMPTABILISES AU 31/12/1964	SOMMES RESTANT A PAYER A LA CLOTURE DE L'EXERCICE 1964	C R E D I T S		
								REPORTES DE DROIT Art. 6 al. a DU REGL. FINANCIER 9	AUTRES REPORTS Art. 6 al.b DU REGL.FINANCIER 10	A ANNULER 11
1	2	3	4	5	6	7	8	9	10	11
	131		CONSTRUCTION D'IMMEUBLES							
			<u>TOTAL DE L'ARTICLE 131</u>	P.M.	-	-	-	-	-	-
			<u>TOTAL DU CHAPITRE XIII</u>	P.M.	-	-	-	-	-	-
XIV			AIDES, SUBVENTIONS ET PARTICIPATIONS							
	140		AIDES ET SUBVENTIONS A DES INSTITUTIONS D'ENSEIGNEMENT SUPERIEUR							
			<u>TOTAL DE L'ARTICLE 140</u>	2.800,00	2.800,00	2.800,00	-	-	-	-
	141		AIDES A DES MOUVEMENTS D'INTERET EUROPEEN							
			<u>TOTAL DE L'ARTICLE 141</u>	5.200,00	5.200,00	5.200,00	-	-	-	-
	142		PARTICIPATIONS A DES CONGRES ET MANIFESTATIONS OCCASIONNELLES							
			<u>TOTAL DE L'ARTICLE 142</u>	P.M.	-	-	-	-	-	-
	143		BOURSES D'ETUDES							
			<u>TOTAL DE L'ARTICLE 143</u>	P.M.	-	-	-	-	-	-
	144		PRIX EUROPEENS							
			<u>TOTAL DE L'ARTICLE 144</u>	P.M.	-	-	-	-	-	-
	145		SUBVENTION POUR LE FONCTIONNEMENT DE L'AGENCE D'APPROVISIONNEMENT							
			<u>TOTAL DE L'ARTICLE 145</u>	80.000,00	70.210,17	69.369,31	840,86	840,86	-	9.789,83
			<u>TOTAL DU CHAPITRE XIV</u>	88.000,00	78.210,17	77.369,31	840,86	840,86	-	9.789,83
XV			DEPENSES RELATIVES AU CONTROLE DE SECURITE							
	150		INSPECTION SUR PLACE ET MISSIONS							
			<u>TOTAL DE L'ARTICLE 150</u>	9.000,00	7.212,90	5.866,34	1.346,56	1.346,56	-	1.787,10
	151		FRAIS DE STAGES							
			<u>TOTAL DE L'ARTICLE 151</u>	2.000,00	-	-	-	-	-	2.000,00
	152		PRELEVEMENT D'ECHANTILLONS ET ANALYSES							
			<u>TOTAL DE L'ARTICLE 152</u>	2.500,00	-	-	-	-	-	2.500,00
	153		MATERIEL TECHNIQUE							
			<u>TOTAL DE L'ARTICLE 153</u>	1.500,00	-	-	-	-	-	1.500,00
			<u>TOTAL DU CHAPITRE XV</u>	15.000,00	7.212,90	5.866,34	1.346,56	1.346,56	-	7.787,10



CHAP.	ART.	POSTE	I N T I T U L E	CREDITS GLOBAUX	ENGAGEMENTS CONTRACTES AU 31/12/1964	PAIEMENTS COMPTABILISES AU 31/12/1964	SOMMES RESTANT A PAYER A LA CLOTURE DE L'EXERCICE 1964	C R E D I T S		
								REPORTES DE DROIT Art. 6 al. a DU REGL. FINANCIER 9	AUTRES REPORTS Art. 6 al. b DU REGL. FINANCIER 10	A ANNULER 12
1	2	3	4	5	6	7	8	9	10	12
XVI			DEPENSES RELATIVES A LA PROTECTION SANITAIRE -----							
	160		<u>FRAIS DE REUNION, HONORAIRES D'EXPERTS</u>							
		1601	FRAIS DE VOYAGE ET DE SEJOUR POUR REUNIONS	17.000,00	14.883,44	9.376,10	5.507,34	5.507,34	-	2.116,56
		1602	HONORAIRES D'EXPERTS, FRAIS D'ETUDES	9.000,00	6.356,46	2.878,56	3.477,90	3.477,90	2.000,00	643,54
		1603	CONTRATS D'ETUDES	20.000,00	19.183,38	5.683,38	13.500,00	13.500,00	-	816,62
		1604	CONFERENCES	5.000,00	690,61	690,61	-	-	-	4.309,39
			<u>TOTAL DE L'ARTICLE 160</u>	51.000,00	41.113,89	18.628,65	22.485,24	22.485,24	2.000,00	7.886,11
	161		FRAIS DE STAGES							
			<u>TOTAL DE L'ARTICLE 161</u>	6.000,00	5.872,00	3.620,44	2.251,56	2.251,56	-	128,00
	162		INSPECTION DES INSTALLATIONS DE CONTROLE (ART 35 DU TRAITE) ET MISSIONS							
			<u>TOTAL DE L'ARTICLE 162</u>	13.000,00	10.414,24	9.980,58	433,66	433,66	-	2.585,76
	163		<u>ACHAT DE MATERIEL ET EQUIPEMENT SPECIAL</u>							
		1631	INSTALLATION MOBILE DE DECONTAMINATION	5.000,00	4.790,76	32,00	4.758,76	4.758,76	-	209,24
		1632	MATERIEL TECHNIQUE DIVERS	P.M.	-	-	-	-	-	-
		1633	APPAREILLAGE DIVERS POUR MESURE DE LA RADIOACTIVITE AMBIANTE	P.M.	-	-	-	-	-	-
			<u>TOTAL DE L'ARTICLE 163</u>	5.000,00	4.790,76	32,00	4.758,76	4.758,76	-	209,24
	164		<u>PUBLICATIONS DU SERVICE DE LA PROTECTION SANITAIRE</u>							
		1641	PUBLICATIONS DU SERVICE DE LA PROTECTION SANITAIRE							
			<u>TOTAL DE L'ARTICLE 164</u>	15.000,00	15.000,00	1.884,58	13.115,42	13.115,42	-	-
			<u>TOTAL DU CHAPITRE XVI</u> =====	90.000,00	77.190,89	34.146,25	43.044,64	43.044,64	2.000,00	10.809,11
XVIII			DEPENSES NON SPECIALEMENT PREVUES -----							
	180		DEPENSES NON SPECIALEMENT PREVUES							
			<u>TOTAL DE L'ARTICLE 180</u>	30.250,00	-	-	-	-	-	30.250,00
			<u>TOTAL DU CHAPITRE XVIII</u> =====	30.250,00	-	-	-	-	-	30.250,00
			<u>T O T A L D U T I T R E I I . . . . .</u>	2.368.510,00	2.103.849,73	1.833.029,79	270.819,94	270.819,94	8.900,00	255.760,27
			<u>TITRE III - DEPENSES COMMUNES A PLUSIEURS COMMUNAUTES OU INSTITUTIONS</u>							
XXI			<u>SERVICE JURIDIQUE DES EXECUTIFS EUROPEENS</u> -----							
		210	SERVICE JURIDIQUE DES EXECUTIFS EUROPEENS							
			<u>TOTAL DE L'ARTICLE 210</u>	276.000,00	229.008,12	226.823,04	2.185,08	2.185,08	-	46.991,88
			<u>TOTAL DU CHAPITRE XXI</u> =====	276.000,00	229.008,12	226.823,04	2.185,08	2.185,08	-	46.991,88

CHAP.	ART.	POSTE	I N T I T U L E	CREDITS GLOBAUX	ENGAGEMENTS CONTRACTES AU 31/12/1964	PAIEMENTS COMPTABILISES AU 31/12/1964	SOMMES RESTANT A PAYER A LA CLOTURE DE L'EXERCICE 1964	C R E D I T S		
								REPORTES DE DROIT Art. 6 al. a DU REGL. FINANCIER 9	AUTRES REPORTS Art. 6 al. b DU REGL. FINANCIER 10	A ANNULER 11
1	2	3	4	5	6	7	8	9	10	11
XXII			OFFICE STATISTIQUE DES COMMUNAUTES EUROPEENNES							
	220		OFFICE STATISTIQUE DES COMMUNAUTES EUROPEENNES							
			<u>TOTAL DE L'ARTICLE 220</u>	202.360,00	200.179,76	100.179,76	100.000,00	100.000,00	-	2.180,24
			<u>TOTAL DU CHAPITRE XXII</u>	202.360,00	200.179,76	100.179,76	100.000,00	100.000,00	-	2.180,24
XXIII			SERVICE COMMUN D'INFORMATION							
	230		SERVICE COMMUN D'INFORMATION							
			<u>TOTAL DE L'ARTICLE 230</u>	624.860,00	608.113,42	418.113,42	190.000,00	190.000,00	-	16.746,58
			<u>TOTAL DU CHAPITRE XXIII</u>	624.860,00	608.113,42	418.113,42	190.000,00	190.000,00	-	16.746,58
XXIV			REPRESENTATION A L'ETRANGER							
	240		REPRESENTATION A L'ETRANGER							
			<u>TOTAL DE L'ARTICLE 240</u>	P.M.	-	-	-	-	-	-
			<u>TOTAL DU CHAPITRE XXIV</u>	P.M.	-	-	-	-	-	-
XXV			AUTRES DEPENSES COMMUNES							
	251		ECOLES EUROPEENNES							
			<u>TOTAL DE L'ARTICLE 251</u>	167.100,00	110.000,00	110.000,00	-	-	-	57.100,00
	252		SERVICE DE DOCUMENTATION							
			<u>TOTAL DE L'ARTICLE 252</u>	4.000,00	-	-	-	-	-	4.000,00
	253		AUTRES DEPENSES COMMUNES							
			<u>TOTAL DE L'ARTICLE 253</u>	P.M.	-	-	-	-	-	-
	254		PARTICIPATION DES COMMUNAUTES EUROPEENNES AUX EXPOSITIONS INTERNATIONALES							
			<u>TOTAL DE L'ARTICLE 254</u>	P.M.	-	-	-	-	-	-
			<u>TOTAL DU CHAPITRE XXV</u>	171.100,00	110.000,00	110.000,00	-	-	-	61.100,00
			<u>TOTAL DU TITRE III</u>	1.274.320,00	1.147.301,30	855.116,22	292.185,08	292.185,08	-	127.018,70
			<u>TOTAUX GENERAUX</u>	8.606.750,00	7.786.718,91	7.223.713,89	563.005,02	563.005,02	25.325,00	794.706,09

COMMUNAUTE EUROPEENNE DE L'ENERGIE ATOMIQUE

SECTION III - COMMISSION

COMPTE DE GESTION DU BUDGET DE FONCTIONNEMENT DE L'EXERCICE 1964

UTILISATION DES CREDITS

TABLEAU N° 4 " REPORTS DE CREDITS 1963 "

- EN UNITES DE COMPTE -

1.7

CHAP.	ART.	POSTE	INTITULE	CREDITS REPOTES DE DROIT, ART.6 AL. a du REGLM. FINANCIER	PAIEMENTS COMPTABILISES AU 31/12/1964	CREDITS A ANNULER	CREDITS REPOTES : AUTRES REPOTES : ART.6 AL.b du REGLM. FINANCIER	PAIEMENTS COMPTABILISES AU 31/12/1964	CREDITS A ANNULER
1	2	3	4	5	6	7	8	9	10
			<u>TITRE I : REMUNERATIONS, INDEMNITES ET FRAIS RELATIFS A L'ENTREE EN FONCTIONS, A LA CESSATION DES FONCTIONS ET AUX MUTATIONS</u>						
III			<u>INDEMNITES ET FRAIS RELATIFS A L'ENTREE EN FONCTIONS, A LA CESSATION DES FONCTIONS ET AUX MUTATIONS</u>						
	30	302	<u>FRAIS DE VOYAGE</u> PERSONNEL				4.000,00	241,58	3.758,42
			<u>TOTAL DE L'ARTICLE 30</u>				4.000,00	241,58	3.758,42
	31	312	<u>INDEMNITES D'INSTALLATION, DE REINSTALLATION ET DE MUTATION</u> PERSONNEL				45.000,00	16.454,36	28.545,64
			<u>TOTAL DE L'ARTICLE 31</u>				45.000,00	16.454,36	28.545,64
	32	322	<u>FRAIS DE DEMENAGEMENT</u> PERSONNEL				29.000,00	4.719,00	24.281,00
			<u>TOTAL DE L'ARTICLE 32</u>				29.000,00	4.719,00	24.281,00
	33	332	<u>INDEMNITES JOURNALIERES TEMPORAIRES</u> PERSONNEL				5.700,00	3.939,74	1.760,26
			<u>TOTAL DE L'ARTICLE 33</u>				5.700,00	3.939,74	1.760,26
			<u>TOTAL DU CHAPITRE III</u>				83.700,00	25.354,68	58.345,32
			<u>TOTAL DU TITRE I</u>				83.700,00	25.354,68	58.345,32
IV			<u>TITRE II : IMMEUBLES, MATERIEL ET DEPENSES DIVERSES DE FONCTIONNEMENT</u>						
	40		<u>IMMEUBLES</u>						
			<u>LOYERS</u>	1.300,00	-	1.300,00			
			<u>TOTAL DE L'ARTICLE 40</u>	1.300,00	-	1.300,00			

CHAP.	ART.	POSTE	INTITULE	CREDITS REPORTEES DE DROIT ART.6 AL. a du REGLEM. FINANCIER	PAIEMENTS COMPTABILISES AU 31/12/1964	CREDITS A ANNULER	CREDITS REPORTEES : AUTRES REPORTEES : ART.6 AL.b du REGLEM FINANCIER	PAIEMENTS COMPTABILISES AU 31/12/1964	CREDITS A ANNULER
1	2	3	4	5	6	7	8	9	10
	41		<u>ASSURANCES</u>	2.074,20	52,80	2.021,40			
			<u>TOTAL DE L'ARTICLE 41</u>	2.074,20	52,80	2.021,40			
	42		<u>EAU, GAZ, ELECTRICITE, CHAUFFAGE</u>	16.960,54	13.063,70	3.896,84			
			<u>TOTAL DE L'ARTICLE 42</u>	16.960,54	13.063,70	3.896,84			
	43		<u>NETTOYAGE ET ENTRETIEN</u>	2.039,22	2.038,68	0,54			
			<u>TOTAL DE L'ARTICLE 43</u>	2.039,22	2.038,68	0,54			
	44		<u>AMENAGEMENT DES LOCAUX</u>	8.193,16	8.191,90	1,26			
			<u>TOTAL DE L'ARTICLE 44</u>	8.193,16	8.191,90	1,26			
	45		<u>AUTRES DEPENSES COURANTES</u>	3.977,40	3.589,50	387,90			
			<u>TOTAL DE L'ARTICLE 45</u>	3.977,40	3.589,50	387,90			
			<u>TOTAL DU CHAPITRE IV</u> -----	34.544,52	26.936,58	7.607,94			
V			<u>MOBILIER, MATERIEL, INSTALLATIONS TECHNIQUES : ENTRETIEN ET RENOUVELLEMENT</u>						
	51		<u>MOBILIER : RENOUVELLEMENT</u>	2.982,02	2.982,02	-			
			<u>TOTAL DE L'ARTICLE 51</u>	2.982,02	2.982,02	-			
	52		<u>MATERIEL ET INSTALLATIONS TECHNIQUES : RENOUVELLEMENT</u>	1.622,70	1.622,70	-			
			<u>TOTAL DE L'ARTICLE 52</u>	1.622,70	1.622,70	-			
	53		<u>MATERIEL DE TRANSPORT : RENOUVELLEMENT</u>	5.367,64	5.359,80	7,84			
			<u>TOTAL DE L'ARTICLE 53</u>	5.367,64	5.359,80	7,84			
	54		<u>LOCATIONS</u>						
	543		<u>MATERIEL ET INSTALLATIONS TECHNIQUES</u>	5.007,94	3.275,10	1.732,84			
	544		<u>MATERIEL DE TRANSPORT</u>	120,20	120,20	-			
			<u>TOTAL DE L'ARTICLE 54</u>	5.128,14	3.395,30	1.732,84			

CHAP.	ART.	POSTE	INTITULE	CREDITS REPORTEES DE DROIT ART.6 AL.a du REGLEM.FINANCIER	PAIEMENTS COMPTABILISES AU 31/12/1964	CREDITS A ANNULER	CREDITS REPORTEES : AUTRES REPORTEES : ART.6 AL.b du REGLEM.FINANCIER	PAIEMENTS COMPTABILISES AU 31/12/1964	CREDITS A ANNULER
1	2	3	4	5	6	7	8	9	10
	55		<u>ENTRETIEN, UTILISATION ET REPARATION</u>						
		552	MOBILIER	361,86	361,86	-			
		553	MATERIEL ET INSTALLATIONS TECHNIQUES	5.316,76	5.026,54	290,22			
		554	MATERIEL DE TRANSPORT	1.131,96	1.131,96	-			
			<u>TOTAL DE L'ARTICLE 55</u>	6.810,58	6.520,36	290,22			
			<u>TOTAL DU CHAPITRE V</u>	21.911,08	19.880,18	2.030,90			
VI			<u>DEPENSES COURANTES DE FONCTIONNEMENT</u>						
	60		<u>PAPETERIE ET FOURNITURES</u>						
		601	PAPETERIE ET FOURNITURES	7.860,51	7.815,66	44,85			
			<u>TOTAL DE L'ARTICLE 60</u>	7.860,51	7.815,66	44,85			
	61		<u>AFFRANCHISSEMENT, TELECOMMUNICATIONS ET FRAIS DE PORT</u>						
		611	AFFRANCHISSEMENT ET FRAIS DE PORT	1.408,71	1.351,58	57,13			
		612	TELEPHONE, TELEGRAPHE, TELEX	28.651,54	28.651,54	-			
			<u>TOTAL DE L'ARTICLE 61</u>	30.060,25	30.003,12	57,13			
	62		<u>DEPENSES DIVERSES DE FONCTIONNEMENT</u>						
		621	FRAIS DIVERS DE RECRUTEMENT DU PERSONNEL	6.585,68	6.585,32	0,36			
		624	TRAVAUX DE TRADUCTION, DE DACTYLOGRAPHIE ET AUTRES TRAVAUX ANALOGUES A CONFIER A L'EXTERIEUR	1.157,84	-	1.157,84			
		625	TENUES DE SERVICE	1.461,00	1.461,00	-			
		627	DEMEMAGEMENT DE SERVICE	2.615,92	301,24	2.314,68			
			<u>TOTAL DE L'ARTICLE 62</u>	11.820,44	8.347,56	3.472,88			
			<u>TOTAL DU CHAPITRE VI</u>	49.741,20	46.166,34	3.574,86			
VII			<u>DEPENSES DE REPRESENTATION ET POUR RECEPTIONS</u>						
	70		<u>FRAIS DE RECEPTION ET DE REPRESENTATION</u>						
		702	DEPENSES DE REPRESENTATION ET DE RECEPTION	10.513,74	8.690,17	1.823,57			
			<u>TOTAL DE L'ARTICLE 70</u>	10.513,74	8.690,17	1.823,57			
			<u>TOTAL DU CHAPITRE VII</u>	10.513,74	8.690,17	1.823,57			
VIII			<u>DEPENSES RELATIVES AUX MISSIONS ET AUX DEPLACEMENTS</u>						
	80		<u>FRAIS DE MISSION ET DE DEPLACEMENT</u>						
		801	MEMBRES DE LA COMMISSION	742,76	725,34	17,42			
		802	PERSONNEL	13.048,46	10.664,14	2.384,32			
			<u>TOTAL DE L'ARTICLE 80</u>	13.791,22	11.389,48	2.401,74			
			<u>TOTAL DU CHAPITRE VIII</u>	13.791,22	11.389,48	2.401,74			

CHAP.	ART.	POSTE	INTITULE	CREDITS REPORTEES DE DROIT ART.6 AL. a du REGLEM. FINANCIER	PAIEMENTS COMPTABILISES AU 31/12/1964	CREDITS A ANNULER	CREDITS REPORTEES : AUTRES REPORTEES : ART.6 AL.b du REGLEM. FINANCIER	PAIEMENTS COMPTABILISES AU 31/12/1964	CREDITS A ANNULER	
1	2	3	4	5	6	7	8	9	10	
IX	90	901	FRAIS DE REUNIONS, CONVOCATIONS, STAGES							
			FRAIS DE VOYAGE ET DE SEJOUR POUR REUNIONS ET CONVOCATIONS EN GENERAL - COMITES							
			REUNIONS ET CONVOCATIONS EN GENERAL	2.030,84	670,28	1.360,56				
				<u>TOTAL DE L'ARTICLE 90</u>	2.030,84	670,28	1.360,56			
	91		<u>CONFERENCES ET CONGRES</u>	1.374,16	1.374,15	0,01				
			<u>TOTAL DE L'ARTICLE 91</u>	1.374,16	1.374,15	0,01				
	93		<u>HONORAIRES D'EXPERTS, FRAIS DE RECHERCHES, D'ETUDES ET D'ENQUETES</u>	5.984,86	5.351,61	633,25				
			<u>TOTAL DE L'ARTICLE 93</u>	5.984,86	5.351,61	633,25				
				<u>TOTAL DU CHAPITRE IX</u>	9.389,86	7.396,04	1.993,82			
	X	101		<u>DEPENSES DE PUBLICATIONS ET DE VULGARISATION</u>						
<u>JOURNAL OFFICIEL</u>				-	-	-	4.100,00	4.100,00	-	
			<u>TOTAL DE L'ARTICLE 101</u>	-	-	-	4.100,00	4.100,00	-	
102			<u>DEPENSES DE VULGARISATION</u>	12.737,62	11.848,62	889,00				
			<u>TOTAL DE L'ARTICLE 102</u>	12.737,62	11.848,62	889,00				
			<u>TOTAL DU CHAPITRE X</u>	12.737,62	11.848,62	889,00	4.100,00	4.100,00	-	
XI	111		<u>DEPENSES DE SERVICE SOCIAL</u>							
			<u>FOYERS ET CERCLES DE PERSONNEL</u>	1.270,40	1.242,69	27,71				
			<u>TOTAL DE L'ARTICLE 111</u>	1.270,40	1.242,69	27,71				
	112		<u>MESS ET CANTINES</u>	2.889,41	2.889,40	0,01				
			<u>TOTAL DE L'ARTICLE 112</u>	2.889,41	2.889,40	0,01				
113		<u>DISPENSAIRES</u>	1.338,96	1.338,94	0,02					
		<u>TOTAL DE L'ARTICLE 113</u>	1.338,96	1.338,94	0,02					
			<u>TOTAL DU CHAPITRE XI</u>	5.498,77	5.471,03	27,74				

CHAP. 1	ART. 2	POSTE 3	INTITULE 4	CREDITS REPORTEES DE DROIT ART. 6 AL. a du REGLEM. FINANCIER 5	PAIEMENTS COMPTABILISES AU 31/12/1964 6	CREDITS A ANNULER 7	CREDITS REPORTEES : AUTRES REPORTEES : ART.6 AL.b du REGLEM. FINANCIER 8	PAIEMENTS COMPTABILISES AU 31/12/1964 9	CREDITS A ANNULER 10
XII	120		<u>DEPENSES DE PREMIERE INSTALLATION ET D'EQUIPEMENT</u> <u>MACHINES DE BUREAU</u>	273,54	273,54	-			
			<u>TOTAL DE L'ARTICLE 120</u>	273,54	273,54	-			
	121		<u>MOFILIER</u>	2.610,17	2.610,17	-			
			<u>TOTAL DE L'ARTICLE 121</u>	2.610,17	2.610,17	-			
	122		<u>MATERIEL ET INSTALLATIONS TECHNIQUES</u>	5.353,86	5.068,28	285,58			
			<u>TOTAL DE L'ARTICLE 122</u>	5.353,86	5.068,28	285,58			
			<u>TOTAL DU CHAPITRE XII</u> *****	8.237,57	7.951,99	285,58			
XV	150		<u>DEPENSES RELATIVES AU CONTROLE DE SECURITE</u> <u>INSPECTION SUR PLACE ET MISSIONS</u>	2.435,18	1.212,30	1.222,88			
			<u>TOTAL DE L'ARTICLE 150</u>	2.435,18	1.212,30	1.222,88			
			<u>TOTAL DU CHAPITRE XV</u> *****	2.435,18	1.212,30	1.222,88			
XVI	160		<u>DEPENSES RELATIVES A LA PROTECTION SANITAIRE</u> <u>FRAIS DE REUNION, HONORAIRES D'EXPERTS</u>						
	1601		FRAIS DE VOYAGE ET DE SEJOUR POUR REUNIONS	600,00	398,88	201,12	-	-	-
	1602		HONORAIRES D'EXPERTS, FRAIS D'ETUDES	10.767,25	6.696,57	4.070,68	-	-	-
	1603		CONTRATS D'ETUDES	74.397,29	74.397,29	-	13.000,00	13.000,00	-
	1604		CONFERENCES	3.097,03	-	3.097,03	-	-	-
			<u>TOTAL DE L'ARTICLE 160</u>	88.861,57	81.492,74	7.368,83	13.000,00	13.000,00	-
	162		<u>INSPECTION DES INSTALLATIONS DE CONTROLE (ART.35 DU TRAITE) ET MISSIONS</u>	2.009,96	1.623,46	386,50			
			<u>TOTAL DE L'ARTICLE 162</u>	2.009,96	1.623,46	386,50			
	164		<u>PUBLICATIONS DU SERVICE DE LA PROTECTION SANITAIRE</u>						
	1641		PUBLICATIONS DU SERVICE DE LA PROTECTION SANITAIRE	6.428,89	6.188,75	240,14			
			<u>TOTAL DE L'ARTICLE 164</u>	6.428,89	6.188,75	240,14			
			<u>TOTAL DU CHAPITRE XVI</u> *****	97.300,42	89.304,95	7.995,47	13.000,00	13.000,00	-
			<u>TOTAL DU TITRE I I</u>	266.101,18	236.247,68	29.853,50	17.100,00	17.100,00	-

CHAP. 1	ART. 2	POSTE 3	INTITULE 4	CREDITS REPORTEES DE DROIT, ART.6 AL. a du REGLEM. FINANCIER 5	PAIEMENTS COMPTABILISES AU 31/12/1964 6	CREDITS A ANNULER 7	CREDITS REPORTEES : AUTRES REPORTEES : ART.6 AL.b du REGLEM. FINANCIER 8	PAIEMENTS COMPTABILISES AU 31/12/1964 9	CREDITS A ANNULER 10
			<u>TITRE III : DEPENSES COMMUNES A PLUSIEURS COMMUNAUTES OU INSTITUTIONS</u>						
XXI			<u>SERVICE JURIDIQUE DES EXECUTIFS EUROPEENS</u>						
	210		<u>SERVICE JURIDIQUE DES EXECUTIFS EUROPEENS</u>	2.039,24	2.038,26	0,98			
			<u>TOTAL DE L'ARTICLE 210</u>	2.039,24	2.038,26	0,98			
			<u>TOTAL DU CHAPITRE XXI</u> *****	2.039,24	2.038,26	0,98			
XXII			<u>OFFICE STATISTIQUE DES COMMUNAUTES EUROPEENNES</u>						
	220		<u>OFFICE STATISTIQUE DES COMMUNAUTES EUROPEENNES</u>	130.000,00	88.295,38	41.704,62			
			<u>TOTAL DE L'ARTICLE 220</u>	130.000,00	88.295,38	41.704,62			
			<u>TOTAL DU CHAPITRE XXII</u> *****	130.000,00	88.295,38	41.704,62			
XXIII			<u>SERVICE COMMUN D'INFORMATION</u>						
	230		<u>SERVICE COMMUN D'INFORMATION</u>	150.000,00	150.000,00	-			
			<u>TOTAL DE L'ARTICLE 230</u>	150.000,00	150.000,00	-			
			<u>TOTAL DU CHAPITRE XXIII</u> *****	150.000,00	150.000,00	-			
XXV			<u>AUTRES DEPENSES COMMUNES</u>						
	252		<u>SERVICE DE DOCUMENTATION</u>	2.700,00	2.700,00	-			
			<u>TOTAL DE L'ARTICLE 252</u>	2.700,00	2.700,00	-			
			<u>TOTAL DU CHAPITRE XXV</u> *****	2.700,00	2.700,00	-			
			<u>TOTAL DU TITRE III</u>	284.739,24	243.033,64	41.705,60			
			<u>TOTAUX GENERAUX</u> *****	550.840,42	479.281,32	71.559,10	100.800,00	42.454,68	58.345,32



COMMUNAUTE EUROPEENNE DE L'ENERGIE ATOMIQUE

COMPTE DE GESTION DU BUDGET DE RECHERCHES ET D'INVESTISSEMENT

DE L'EXERCICE 1964

RECETTES

TABLEAU N° 5

EN UNITES DE COMPTE

CHAPITRE	INTITULE	PREVISIONS DE RECETTES DE L'EXERCICE 1964	DROITS CONSTATES DE L'EXERCICE 1964	DROITS REPORTES DE L'EXERCICE 1963	TOTAL DES DROITS	RECouvreMENTS EFFECTUES AU 31 DECEMBRE 1964	RESTES A RECOURIR
1	2	3	4	5	6	7	8
I	Participation des Etats tiers						
II	Participation des Etats membres						
III	Fourniture à titre onéreux de matières brutes ou fissiles spéciales ( art. 6 du traité )						
IV	Rémunération des services fournis à titre onéreux dans le cadre de l'exécution du programme de recherches de la Communauté ( Art. 10 du traité )	200.000,00	-	-	-	-	-
V	Indemnisation des services fournis à titre onéreux à des Etats membres, personnes ou entreprises ( Art. 6 du traité )						
VI	Recettes à provenir des brevets détenus par la Communauté						
VII	Revenus des fonds placés	15.000,00	40.311,25	-	40.311,25	40.311,25	-
VIII	Produits des emprunts contractés dans le cadre de l'autori- sation donnée par le Conseil dans sa session du 28 mai 1959	9.000.000,00	7.991.993,34	-	7.991.993,34	7.991.993,34	-
IX	Remboursement des prêts accordés par la Commission dans le cadre de l'autorisation donnée par le Conseil dans sa session du 28 mai 1959						
X	Excédent disponible de l'exercice précédent	2.000.000,00	-	-	-	-	-
XI	Recettes provenant de la vente de matériel usagé	1.000,00	386,23	-	386,23	386,23	-
XII	Recettes diverses	50.000,00	1.148.439,47	-	1.148.439,47	1.148.439,47	-
XIII	Produit de l'impôt	600.000,00	597.757,97	-	597.757,97	597.757,97	-
XIV	Contribution des agents aux fonds de pension	500.000,00	531.561,26	-	531.561,26	531.561,26	-
XV	Contribution financière des Etats membres :						
	Article 151 - Belgique 9,9 %	8.081.766,00	8.081.766,00	2.612.017,44	10.693.783,44	10.693.783,44	-
	Article 152 - Allemagne 30 %	24.490.200,00	24.490.200,00	-	24.490.200,00	24.490.200,00	-
	Article 153 - France 30 %	24.490.200,00	24.490.200,00	-	24.490.200,00	24.490.200,00	-
	Article 154 - Italie 23 %	18.775.820,00	18.775.820,00	-	18.775.820,00	18.775.820,00	-
	Article 155 - Luxembourg 0,2 %	163.268,00	163.268,00	-	163.268,00	163.268,00	-
	Article 156 - Pays-Bas 6,9 %	5.632.746,00	5.632.746,00	-	5.632.746,00	5.632.746,00	-
	<b>TOTAUX GENERAUX</b> =====	94.000.000,00	91.944.449,52	2.612.017,44	94.556.466,96	94.556.466,96	-

COMMUNAUTE EUROPEENNE DE L'ENERGIE ATOMIQUE

COMPTE DE GESTION DU BUDGET DE RECHERCHES ET D'INVESTISSEMENT

DE L'EXERCICE 1964

EVOLUTION DES CREDITS D'ENGAGEMENT

1ère Partie - Titres III à VI et 2e Partie du Budget

TABLEAU N° 6

EN UNITES DE COMPTE

CHAP.	ART.	POSTE	INTITULE	CREDITS D'ENGAGEMENT OUVERTS PAR LE BUDGET 1964	CREDITS OUVERTS EN COURS D'EXERCICE (BUDGET SUPPLEMENTAIRE)	VIREMENTS DE CREDITS EFFECTUES	CREDITS SUBSISTANTS		MONTANTS DEFINITIFS DES CREDITS 1964 (col. 5+6+7+8+9) 10	ENGAGEMENTS CONTRACTES AU 31.12.1964 11	MONTANTS DEFINITIFS DES CREDITS SUBSISTANTS (col. 10 - 11) 12
							DES EXERCICES ANTERIEURS A LA CLOTURE DE L'EXERCICE PRECEDENT 8	PAR SUITE DE DEGAGEMENTS SUR ENGAGEMENTS CONTRACTES AU COURS DES EXERCICES ANTERIEURS (cf. tableau n° 7 col. 14) 9			
1	2	3	4	5	6	7	8	9	10	11	12
			<u>TITRE III - CENTRE COMMUN DE RECHERCHES NUCLEAIRES</u>								
			<u>APPAREILLAGE ET EQUIPEMENT</u>								
30	300		APPAREILLAGE, PETITS EQUIPEMENTS ET MATIERES FISSILES ET MATIERES CONSOMMABLES	3.900.000,00		+ 340.000,00	829.944,06 (+)	94.866,64	5.164.810,70	4.772.208,27	392.602,43
	301		GROS APPAREILS ET EQUIPEMENT COMPLEMENTAIRE SANS AFFECTATION SPECIFIQUE	1.650.000,00		- 130.000,00	1.777.764,16 (+)	80.275,37	3.378.039,53	2.701.535,51	676.504,02
	302		ENTRETIEN DU MATERIEL SCIENTIFIQUE ET TECHNIQUE	650.000,00		- 210.000,00	138.705,96	39.724,32	618.430,28	479.103,11	139.327,17
			TOTAL DU CHAPITRE 30	6.200.000,00		-	2.746.414,18	214.866,33	9.161.280,51	7.952.846,89	1.208.433,62
			<u>DEPENSES D'INVESTISSEMENTS IMMOBILIERS</u>								
31	310		ACQUISITIONS IMMOBILIERES								
	311		CONSTRUCTION ET TRANSFORMATION D'IMMEUBLES	3.313.000,00			3.408.069,43	174.794,45	6.695.863,88	4.434.975,02	2.260.888,86
	312		VOIRIE, AMENAGEMENT DU SITE, FRAIS DE RACCORDEMENT ET DEPENSES ANALOGUES	1.238.000,00			1.566.952,98	9.163,87	2.814.116,85	2.053.268,77	760.848,08
	313		ENTRETIEN DE L'INFRASTRUCTURE	349.000,00					349.000,00	248.303,92	100.696,08
			TOTAL DU CHAPITRE 31	4.700.000,00			4.975.022,41	183.958,32	9.858.980,73	6.736.547,71	3.122.433,02
			TOTAL DU TITRE III	10.900.000,00			7.721.436,59	398.824,65	19.020.261,24	14.689.394,60	4.330.866,64
			<u>TITRE IV - DEVELOPPEMENT ET CONSTRUCTION DE REACTEURS</u>								
			<u>REACTEURS A GAZ POUSSES</u>								
40	400		REACTEUR DRAGON	6.800.000,00			0,20		6.800.000,20	6.799.998,80	1,40
	401		REACTEUR A BOULETS	1.500.000,00			900.000,00		2.400.000,00	2.400.000,00	
			TOTAL DU CHAPITRE 40	8.300.000,00			900.000,20		9.200.000,20	9.199.998,80	1,40
			<u>REACTEURS A EAU ORDINAIRE</u>								
41	410		REACTEUR A REFROIDISSEMENT PAR BROUILLARD	800.000,00			7.008,01		807.008,01	804.478,40	2.529,61
	411		REACTEUR A SURCHAUFFE NUCLEAIRE	800.000,00					800.000,00		800.000,00
			TOTAL DU CHAPITRE 41	1.600.000,00			7.008,01		1.607.008,01	804.478,40	802.529,61

(+) Un virement de crédits de 100.000,00 UC de l'article 301 à l'article 300 a été autorisé par décision au 1er décembre 1964

CHAP.	ART.	POSTE	INTITULE	CREDITS D'ENGAGEMENT OUVERTS PAR LE BUDGET 1964	CREDITS OUVERTS EN COURS D'EXERCICE (BUDGET SUPPLEMEN- TAIRE)	VIREMENTS DE CREDITS EFFECTUES	CREDITS SUBSISTANTS		MONTANTS DEFINITIFS DES CREDITS 1964  (col. 5+6+7+8+9)	ENGAGEMENTS CONTRACTES AU 31.12.1964.	MONTANTS DEFINITIFS DES CREDITS SUBSIS- TANTS  (col. 10 - 11)
							DES EXERCICES ANTERIEURS A LA CLOTURE DE L'EXER- CICE PRECEDENT	PAR SUITE DE DEOAGE- MENTS SUR ENGAGEMENTS CONTRACTES AU COURS DES EXERCICES ANTE- RIEURS (cf. tableau n° 7 col. 14)			
1	2	3	4	5	6	7	8	9	10	11	12
42	420		<u>REACTEURS A EAU LOURDE</u> REACTEUR DE HALDEN TOTAL DU CHAPITRE 42 =====				56.000,00		56.000,00	56.000,00	-
43	430		<u>REACTEURS ORGANIQUES</u> REACTEUR ECO-ESSOR	6.500.000,00			3.373.711,84	8.050,21	9.881.762,05	8.246.638,83	1.635.123,22
431	4311		<u>RECHERCHE</u> ACTIONS PAR CONTRATS	2.000.000,00		- 60.000,00	652.263,73	48.650,35	2.640.914,08	1.248.245,17	1.392.668,91
4312	4312		ACTION PROPRE	1.500.000,00		+ 60.000,00	518.172,36	42.690,91	2.120.863,27	1.592.316,18	568.547,09
			TOTAL DE L'ARTICLE 431	3.500.000,00		-	1.170.436,09	91.341,26	4.761.777,35	2.800.561,35	1.961.216,00
			TOTAL DU CHAPITRE 43 =====	10.000.000,00		-	4.544.147,93	99.391,47	14.643.539,40	11.047.200,18	3.596.339,22
44	440		<u>REACTEURS HOMOGENES</u> REACTEUR SUSPOP TOTAL DU CHAPITRE 44 =====	600.000,00			17.744,01	56.159,38	673.903,39	606.268,60	67.634,79
45	450		<u>REACTEURS RAPIDES</u> ACTIONS PAR CONTRATS	17.000.000,00			5.978.608,86	412,50	22.979.021,36	17.698.929,11	5.280.092,25
451	451		ACTION PROPRE	150.000,00			239.828,89	5.826,78	395.655,67	296.355,46	99.300,21
			TOTAL DU CHAPITRE 45 =====	17.150.000,00			6.218.437,75	6.239,28	23.374.677,03	17.995.284,57	5.379.392,46
47	470		<u>PROPULSION NAVALE NUCLEAIRE</u> RECHERCHES	300.000,00			163.804,78	14.476,17	478.280,95	463.804,14	14.476,81
471	471		PARTICIPATION A LA CONSTRUCTION D'UN REACTEUR NAVAL	500.000,00					500.000,00	500.000,00	
			TOTAL DU CHAPITRE 47 =====	800.000,00			163.804,78	14.476,17	978.280,95	963.804,14	14.476,81
48	480		<u>RECHERCHES ET TECHNOLOGIE APPLIQUEES RELATIVES AU DEVELOPPEMENT ET A LA CONSTRUCTION DE REACTEURS DE TYPE EPROUVE</u> <u>ACTIONS PAR CONTRATS</u> 4801 REACTEURS A EAU 4802 REACTEURS A GAZ 4803 REACTEURS REFRIGERES ET MODERES PAR SUBSTANCES ORGANIQUES TOTAL DE L'ARTICLE 480 =====	2.510.000,00 1.400.000,00 500.000,00			2.915.102,29 84,59 500.000,00	59.487,72	5.484.590,01 1.400.084,59 1.000.000,00	2.810.831,30 545.992,10 677.417,07	2.673.758,71 854.092,49 322.582,93
			TOTAL DE L'ARTICLE 480	4.410.000,00			3.415.186,88	59.487,72	7.884.674,60	4.034.240,47	3.850.434,13
481	4811		<u>ACTIONS PROPRES</u> REACTEURS A EAU	90.000,00					90.000,00	68.736,75	21.263,25
4812	4812		REACTEURS A GAZ	60.000,00					60.000,00	56.055,61	3.944,39
			TOTAL DE L'ARTICLE 481	150.000,00					150.000,00	124.792,36	25.207,64
			TOTAL DU CHAPITRE 48 =====	4.560.000,00			3.415.186,88	59.487,72	8.034.674,60	4.159.032,83	3.875.641,77

CHAP.	ART.	POSTE	INTITULE	CREDITS D'ENGAGEMENT OUVERTS PAR LE BUDGET 1964	CREDITS OUVERTS EN COURS D'EXERCICE (BUDGET SUPPLEMENTAIRE)	VIREMENTS DE CREDITS EFFECTUES	CREDITS SUBSISTANTS		MONTANTS DEFINITIFS DES CREDITS 1964 (col. 5+6+7+8+9)	ENGAGEMENTS CONTRACTES AU 31.12.1964	MONTANTS DEFINITIFS DES CREDITS SUBSISTANTS (col. 10 - 11)
							DES EXERCICES ANTERIEURS A LA CLOTURE DE L'EXERCICE PRECEDENT	PAR SUITE DE DEGAGEMENTS SUR ENGAGEMENTS CONTRACTES AU COURS DES EXERCICES ANTERIEURS (cf. tableau n° 7 col. 14)			
1	2	3	4	5	6	7	8	9	10	11	12
49	490		<u>REACTEURS DE PUISSANCE</u>								
	491		ETUDES TECHNICO-ECONOMIQUES	400.000,00			37.509,38	17.326,80	454.836,18	22.250,00	432.586,18
			PARTICIPATION AUX REACTEURS DE PUISSANCE								
			TOTAL DU CHAPITRE 49	400.000,00			37.509,38	17.326,80	454.836,18	22.250,00	432.586,18
			TOTAL DU TITRE IV	43.410.000,00			15.359.838,94	253.080,82	59.022.919,76	4.854.317,52	14.168.602,24
			TITRE V - AUTRES ACTIVITES SCIENTIFIQUES ET TECHNIQUES								
50	500		<u>IRRADIATION A HAUT FLUX</u>								
			ASSOCIATION C.E.N./EURATOM POUR L'EXPLOITATION DU BR 2 ET LABORATOIRES CONNEXES	3.218.000,00			53.441,25	4.560,57	3.276.001,82	3.271.304,20	4.697,62
			TOTAL DU CHAPITRE 50	3.218.000,00			53.441,25	4.560,57	3.276.001,82	3.271.304,20	4.697,62
51	510		<u>FUSION-ETUDES DES PLASMAS</u>								
			ASSOCIATION ET CONTRATS	6.200.000,00			188.861,59	92.139,12	6.481.000,71	6.404.820,21	76.180,50
			TOTAL DU CHAPITRE 51	6.200.000,00			188.861,59	92.139,12	6.481.000,71	6.404.820,21	76.180,50
52	520		<u>BIOLOGIE</u>								
	521		ASSOCIATION ET CONTRATS	2.860.000,00			457.122,57	469.577,42	3.786.699,99	2.284.142,04	1.502.557,95
			ACTIVITES PROPRES	180.000,00			46.172,69	20.683,41	246.856,10	139.217,10	107.639,00
			TOTAL DU CHAPITRE 52	3.040.000,00			503.295,26	490.260,83	4.033.556,09	2.423.359,14	1.610.196,95
53	530		<u>RADIO-ISOTOPES</u>								
	531		RECHERCHES ET DEVELOPPEMENT	600.000,00			223.980,94	9.085,04	833.065,98	818.384,34	14.681,64
			APPLICATIONS INDUSTRIELLES	450.000,00			322.650,74		772.650,74	231.105,46	541.545,28
			TOTAL DU CHAPITRE 53	1.050.000,00			546.631,68	9.085,04	1.605.716,72	1.049.489,80	556.226,92
53bis			<u>RECHERCHES DIVERSES</u>								
	530bis		INFORMATION SCIENTIFIQUE AUTOMATIQUE	200.000,00			286.105,16	62.808,73	548.913,89	258.345,51	290.568,38
	531bis		GEOLOGIE								
	532bis		CONVERSION DIRECTE	500.000,00		+ 58.840,00	132.160,00		691.000,00	440.546,36	250.453,64
	534bis	2.5341	TRANSPLUTONIENS	250.000,00			297.830,55	752.345,53	1.300.176,08	968,34	1.299.207,74
		2.5342	TRANSURANIENS				1.500.488,62	158,12	1.500.646,74	12.335,80	1.488.310,94
			TOTAL DE L'ARTICLE 53bis	250.000,00			1.798.319,17	752.503,65	2.800.822,82	13.304,14	2.787.518,68
	535bis		AUTRES RECHERCHES	700.000,00		- 58.840,00	192.582,60	6.511,84	840.254,44	667.690,52	172.563,92
			TOTAL DU CHAPITRE 53bis	1.650.000,00			2.409.166,93	821.824,22	4.880.991,15	1.379.886,53	3.501.104,62

(+) Un virement de crédits de 1.801,95 uc (1.800.-uc col.8 et 1,95 uc col.9) de l'article 531 bis à l'article 535bis a été autorisé par décision du 15 décembre 1964

(++) Un virement de crédits de 132.160 uc de l'article 535bis à l'article 532bis a été autorisé par décision du 5 mai 1964

CHAP.	ART.	POSTE	INTITULE	CREDITS D'ENGAGEMENTS OUVERTS PAR LE BUDGET 1964	CREDITS OUVERTS EN COURS D'EXERCICE (BUDGET SUPPLEMENTAIRE)	VIREMENTS DE CREDITS EFFECTUES	CREDITS SUBSISTANTS		MONTANTS DEFINITIFS DES CREDITS 1964 (col. 5+6+7+8+9)	ENGAGEMENTS CONTRACTES AU 31.12.1964	MONTANTS DEFINITIFS DES CREDITS SUBSISTANTS (col. 10 - 11)
							DES EXERCICES ANTERIEURS A LA CLOTURE DE L'EXERCICE PRECEDENT	PAR SUITE DE DEGAGEMENTS SUR ENGAGEMENTS CONTRACTES AU COURS DES EXERCICES ANTERIEURS (cf. tableau n° 7 col. 14)			
1	2	3	4	5	6	7	8	9	10	11	12
54			<u>DOCUMENTATION GENERALE</u>								
	540	5401	ACHAT DE LIVRES ET ABONNEMENTS	250.000,00		+ 25.000,00	20.000,00	32.313,53	327.313,53	307.311,85	20.001,68
		5402	PUBLICATIONS SCIENTIFIQUES ET TECHNIQUES	410.000,00			26.191,52	13.720,44	449.911,96	437.435,14	12.476,82
		5403	MATERIELS SPECIAUX DE BIBLIOTHEQUE - DE DOCUMENTATION ET DE REPRODUCTION	140.000,00		- 60.000,00	85.974,31	2.964,94	168.939,25	162.875,86	6.063,39
		5404	RECHERCHES DOCUMENTAIRES	200.000,00		+ 35.000,00		6.375,90	241.375,90	237.845,87	3.530,03
			TOTAL DU CHAPITRE 54	1.000.000,00		-	132.165,83	55.374,81	1.187.540,64	1.145.468,72	42.071,92
55			<u>ENSEIGNEMENT ET FORMATION</u>								
	550		STAGES DE NIVEAU TECHNIQUE ET UNIVERSITAIRE	180.000,00		+ 60.000,00	0,45	339,75	240.340,20	235.842,84	4.497,36
	551		STAGIAIRES QUALIFIES	90.000,00		-	9.461,43	17.896,19	117.357,62	93.529,58	23.828,04
	552		BOURSES	140.000,00		- 20.000,00	50.000,00	-	170.000,00	163.873,24	6.126,76
	553		COLLOQUES	90.000,00		- 40.000,00	28.798,78	7.785,82	86.584,60	28.502,38	58.082,22
	554		DEPENSES RELATIVES A LA FORMATION PROFESSIONNELLE DU PERSONNEL	20.000,00		-	2.726,52	2.052,53	24.779,05	11.300,18	13.478,87
	555		AIDES ET SUBVENTIONS A DES INSTITUTIONS D'ENSEIGNEMENT SCIENTIFIQUE ET TECHNIQUE	30.000,00		-	4.613,51		34.613,51	23.702,55	10.910,96
			TOTAL DU CHAPITRE 55	550.000,00		-	95.600,69	28.074,29	673.674,98	556.750,77	116.924,21
56			<u>RETRAIEMENT DES COMBUSTIBLES IRRADIES</u>								
	560		<u>COMBUSTIBLES A U HAUTEMENT ENRICHI ET Pa</u>								
		5601	ACTIONS PAR CONTRATS	900.000,00		-	350.000,00	-	1.250.000,00	899.200,00	350.800,00
	561		<u>RECHERCHES SUR LES METHODES PAR VOIE SECHE</u>								
		5611	ACTIONS PAR CONTRATS	700.000,00		-	600.000,00	-	1.300.000,00	-	1.300.000,00
		5612	ACTION PROPRE	150.000,00		-		-	150.000,00	109.498,39	40.501,61
			TOTAL DE L'ARTICLE 561	850.000,00		-	600.000,00		1.450.000,00	109.498,39	1.340.501,61
	562		<u>RECHERCHES SUR LES METHODES PAR VOIE AQUEUSE</u>								
		5621	ACTIONS PAR CONTRATS	150.000,00					150.000,00		150.000,00
			TOTAL DU CHAPITRE 56	1.900.000,00			950.000,00		2.850.000,00	1.008.698,39	1.841.301,61
57			<u>TRAITEMENT DES EFFLUENTS ACTIFS</u>								
	570		<u>ETUDES GENERALES</u>								
		5701	ACTIONS PAR CONTRATS	900.000,00			380.800,00	38.828,44	1.319.628,44	3.300,00	1.316.328,44
		5702	ACTION PROPRE	50.000,00			30.225,00		80.225,00	40.250,91	39.974,09
			TOTAL DU CHAPITRE 57	950.000,00			411.025,00	38.828,44	1.399.853,44	43.550,91	1.356.302,53
			TOTAL DU TITRE V	19.558.000,00			5.290.188,23	1.540.147,32	26.388.335,55	17.283.328,67	9.105.006,88

CHAP.	ART.	POSTE	I N T I T U L E	CREDITS D'ENGAGEMENT OUVERT PAR LE BUDGET 1964	CREDITS OUVERTS EN COURS D'EXERCICE (BUDGET SUPPLE- MENTAIRE)	VIREMENTS DE CREDITS EFFECTUES	CREDITS SUBSISTANTS		MONTANTS DEFINITIFS DES CREDIT 1964  (col. 5+6+7+8+9)	ENGAGEMENTS CONTRACTES AU 31.12.1964	MONTANTS DEFINITIFS DES CREDITS SUBSIS- TANTS  (col. 10 - 11)
							DES EXERCICES ANTERIEURS A LA CLOTURE DE L'EXERCICE PRE- CEDENT	PAR SUITE DE DEGAGE- MENTS SUR ENGAGE- MENTS CONTRACTES AU COURS DES EXERCICES ANTERIEURS (cf. tableau n° 7 col. 14)			
1	2	3	4	5	6	7	8	9	10	11	12
60			TITRE VI - DEPENSES NON SPECIALEMENT PREVUES								
			DEPENSES NON SPECIALEMENT PREVUES TITRE VI								
			TOTAUX DES TITRES III à VI 1ère PARTIE DU BUDGET	73.868.000,00			28.371.463,76	2.192.052,79	104.431.516,55	76.827.040,79	27.604.475,76
			2ème PARTIE - AUTRES ACTIONS DE LA COMMUNAUTE								
C			PRETS ACCORDES PAR LA COMMISSION DANS LE CADRE DE L'AUTORISATION DONNEE PAR LE CONSEIL DANS SA SESSION DU 28.5.59								
			TOTAUX 2ème PARTIE DU BUDGET								
			TOTAUX DES TITRES III à VI et 2ème PARTIE DU BUDGET	73.868.000,00			28.371.463,76	2.192.052,79	104.431.516,55	76.827.040,79	27.604.475,76
			Four mémoire : Total des crédits d'engagement = Crédits de paiement des Titres I et II	20.852.000,00					20.852.000,00		
			TOTAUX DES CREDITS OUVERTS AU BUDGET	94.720.000,00			28.371.463,76	2.192.052,79	125.283.516,55		

COMMUNAUTE EUROPEENNE DE L'ENERGIE ATOMIQUE  
 COMPTE DE GESTION DU BUDGET DE RECHERCHES ET D'INVESTISSEMENT  
 DE L'EXERCICE 1964

UTILISATION DES CREDITS D'ENGAGEMENT DU BUDGET 1964  
 EVOLUTION DES ENGAGEMENTS NON LIQUIDES DES EXERCICES ANTERIEURS  
 TABLEAU N° 7

EN UNITES DE COMPTE

1.

CHAP.	ART.	POSTE	INTITULE	EXERCICE 1964				EXERCICES ANTERIEURS					MONTANTS TOTAUX DES ENGAGEMENTS RESTANT A LIQUIDER AU 31.12.1964 (COL. 8 + 15)		
				MONTANT DES ENGAGEMENTS DE L'EXERCICE 1964	ENGAG. 1964 LIQUIDES SUR : CREDITS DE PAIEMENT 1964	AUTRES REPORTS AL. B ART. 7-1 DU REGL. FINANCIER	MONTANT DES ENGAGEMENTS RESTANT A LIQUIDER AU 31.12.1964 (COL. 5-6/7)	MONTANT DES ENGAGEMENTS NON LIQUIDES DES EXERCICES ANTERIEURS	ENGAGEMENTS DE LA COL. 9 LIQUIDES SUR : CREDITS DE PAIEMENT 1964	REPORTS DE DROIT AL. A ART. 7-1 DU REGL. FINANCIER	AUTRES REPORTS AL. B - ART. 7-1 DU REGL. FINANCIER	ANNULATION SUR ENGAGEMENTS (COL. 9) DU TITRE II		DEGAGEMENTS SUR ENGAGEMENTS CONTRACTES SUR LES CREDITS DES EXERCICES ANTERIEURS DES TITRES III à VI (COL. 9 TABL. 6)	MONTANT DES ENGAGEMENTS DE LA COL. 9 RESTANT A LIQUIDER AU 31.12.1964 (COL. 9-10/14)
1	2	3	4	5	6	7	8	9	10	11	12	13	14	15	16
			<u>TITRE I - REMUNERATIONS, INDEMNITES ET FRAIS RELATIFS A L'ENTREE EN FONCTIONS, A LA CESSATION DES FONCTIONS ET AUX MUTATIONS</u>												
			<u>PERSONNEL</u>												
	20	201	TRAITEMENTS DE BASE	7.926.702,08	7.926.702,08										
		202	ALLOCATIONS FAMILIALES	885.233,96	885.233,96										
		203	INDEMNITE DE DEPAYEMENT	995.952,16	995.952,16										
		204	INDEMNITE COMPENSATRICE	22.452,88	22.452,88										
		205	APPLICATION DU COEFFICIENT CORRECTEUR	1.072.320,86	1.072.320,86										
			TOTAL DE L'ARTICLE 20	10.902.661,94	10.902.661,94										
	21		<u>PENSIONS</u>												
		211	ALLOCATION DE DEPART	106.296,30	106.296,30										
		212	PENSIONS	14.170,34	14.170,34										
			TOTAL DE L'ARTICLE 21	120.466,64	120.466,64										
	22		<u>FRAIS DE MALADIE ET COUVERTURE DES RISQUES D'ACCIDENTS</u>												
		221	FRAIS DE MALADIE	239.843,48	239.843,48										
		222	COUVERTURE DES RISQUES D'ACCIDENTS	36.525,32	36.525,32										
			TOTAL DE L'ARTICLE 22	276.368,80	276.368,80										
	23		<u>ALLOCATIONS ET INDEMNITES DIVERSES</u>												
		231	ALLOCATIONS A LA NAISSANCE ET EN CAS DE DECES	22.723,06	22.723,06										
		232	FRAIS DE VOYAGE A L'OCCASION DU CONGE ANNUEL	119.032,95	119.032,95										
		233	AUTRES INDEMNITES	468.040,07	468.040,07										
			TOTAL DE L'ARTICLE 23	609.796,08	609.796,08										
	24		<u>AUTRES AGENTS</u>												
		241	AGENTS D'ETABLISSEMENTS DU CERN	1.469.560,37	1.469.560,37										
		242	AUTRES AGENTS	455.283,77	455.283,77										
			TOTAL DE L'ARTICLE 24	1.924.844,14	1.924.844,14										
	25		<u>HEURES SUPPLEMENTAIRES</u>												
				61.966,25	61.966,25										
			TOTAL DU CHAPITRE II	13.896.103,85	13.896.103,85										

CHAP.	ART.	POSTE	I N T I T U L E	EXERCICE 1964				EXERCICES ANTERIEURS				MONTANTS TOTALS DES ENGAGEMENTS RESTANT A LIQUIDER AU 31.12.1964 (COL. 8 + 15)			
				MONTANT DES ENGAGEMENTS DE L'EXERCICE 1964	ENGAG. 1964 LIQUIDES SUR :		MONTANT DES ENGAG. 1964 RESTANT A LIQUIDER AU 31.12.1964 (COL.5-6/7)	MONTANT DES ENGAGEMENTS NON LIQUIDES DES EXERCICES ANTERIEURS	ENGAGEMENTS DE LA COL. 9 LIQUIDES SUR :				ANNULATION SUR ENGAGEMENTS (COL. 9) DU TITRE II	DEGAGEMENTS SUR ENGAGEMENTS CONTRACTES SUR LES CREDITS DES EXERCICES ANTE- RIEURS DES TI- TRES III à VI (COL. 9 TABL. 6)	MONTANT DES ENGAGEMENTS DE LA COL. 9 RESTANT A LIQUIDER AU 31.12.1964 (COL.9-10/14)
					CREDITS DE PAIEMENT 1964	AUTRES REPORTS AL. B ART. 7-1 DU REGL. FINANCIER 7			CREDITS DE PAIEMENT 1964	REPORTS DE DROIT AL. A ART. 7-1 DU REGL. FINANCIER 11	AUTRES REPORTS AL. B- ART. 7-1 DU REGL. FINANCIER 12				
1	2	3	4	5	6	7	8	9	10	11	12	13	14	15	16
			INDEMNITES ET FRAIS RELATIFS A L'ENTREE EN FONCTIONS, A LA CESSATION DES FONCTIONS ET AUX MUTATIONS												
	30		FRAIS DE VOYAGE	43.709,17	43.709,17										
	31		INDEMNITES D'INSTALLATION, DE REINSTALLATION ET DE MUTATION	206.664,36	206.664,36										
	32		FRAIS DE DESEMAGNEMENT	131.783,98	131.783,98										
	33		INDEMNITES JOURNALIERES TEMPORAIRES	280.131,60	280.131,60										
	34		INDEMNITES EN CAS DE MISE EN DISPONIBILITE, DE RESTRAIT D'EMPLOI ET DE LICENCIEMENT	1.554,00	1.554,00										
			TOTAL DU CHAPITRE III	663.843,11	663.843,11										
			TOTAL DU TITRE I	14.559.946,96	14.559.946,96										
			TITRE II - IMMEUBLES, MATERIEL ET DEPENSES DIVERSES DE FONCTIONNEMENT												
			IMMEUBLES												
	40		LOYERS	67.559,21	65.263,53		2.295,68	8.070,62				505,72			2.295,68
	41		ASSURANCES												
	411		ASSURANCES CONVENTIONNELLES	54.378,49	50.831,92		3.546,57	12.148,18				6.401,34			3.546,57
	412		ASSURANCE RESPONSABILITE CIVILE POUR TRANSPORTS DE MATIERES RADIOACTIVES	2.450,52	1.189,58		1.260,94	1.000,00				395,44			1.260,94
	414		ASSURANCE COUVRANT LA RESPONSABILITE DE LA COMMUNAUTE CONTRE LES DOMMAGES D'ORIGINE NUCLEAIRE CAUSES A DES TIERS	42.728,00	42.728,00										
			TOTAL DE L'ARTICLE 41	99.557,01	94.749,50		4.807,51	13.148,18				6.796,78			4.807,51
	42		EAU, GAZ, ELECTRICITE, CHAUFFAGE	417.942,99	262.258,85		155.684,14	142.170,85				13.793,77			155.684,14
	43		NETTOYAGE ET ENTRETIEN	259.619,93	208.021,46		51.598,47	16.250,99				2.276,48			51.598,47
	44		AMEUBLEMENT DES LOCAUX	87.726,85	62.381,32		25.345,53	29.912,49				756,54			25.345,53
	45		AUTRES DEPENSES COURANTES	269.969,18	219.245,85		50.723,33	37.679,43				3.000,46			50.723,33
			TOTAL DU CHAPITRE IV	1.202.375,17	911.920,51		290.454,66	247.232,56				27.129,75			290.454,66
			Mobilier, MATERIEL, INSTALLATIONS A USAGE ADMINISTRATIF : ENTRETIEN ET RENOUVELLEMENT												
	50		MACHINES DE BUREAU : RENOUVELLEMENT	3.386,36	2.049,64		1.336,72	306,60				306,60			1.336,72
	51		Mobilier : RENOUVELLEMENT	956,24	662,69		293,55								293,55
	52		MATERIEL ET INSTALLATIONS A USAGE ADMINISTRATIF : RENOUVELLEMENT	2.459,06	1.823,54		635,52	456,00				456,00			635,52
	53		MATERIEL DE TRANSPORT : RENOUVELLEMENT	5.891,42	3.327,90		2.563,52	113,71				113,71			2.563,52
			LOCATIONS DE MOBILIER, DE MATERIEL ET D'INSTALLATIONS A USAGE ADMINISTRATIF												
	541		MACHINES DE BUREAU	897,66	721,46		176,20	444,27				0,01			176,20
	542		Mobilier	-	-		-	-				-			-
	543		MATERIEL ET INSTALL. A USAGE ADMINISTRATIF	8.848,72	7.136,35		1.682,37	815,05				340,05			1.682,37
	544		MATERIEL DE TRANSPORT	127.794,59	106.949,41		20.845,18	23.613,30				19.488,42			20.845,18
			TOTAL DE L'ARTICLE 54	137.510,97	114.807,22		22.703,75	24.872,62				20.407,68			22.703,75



CHAP.	ART.	POSTE	INTITULE	EXERCICE 1964				EXERCICES ANTERIEURS						MONTANTS TOTAUX DES ENGAGEMENTS RESTANT A LIQUIDER AU 31.12.1964 (COL. 8 + 15)	
				MONTANT DES ENGAGEMENTS DE L'EXERCICE 1964	ENGAG. 1964 LIQUIDES SUR :		MONTANT DES ENGAG. 1964 RESTANT A LIQUIDER AU 31.12.1964 (COL. 5-6/7)	MONTANT DES ENGAGEMENTS NON LIQUIDES DES EXERCICES ANTERIEURS	ENGAGEMENTS DE LA COL. 9 LIQUIDES SUR :			ANNULLATION SUR ENGAGEMENTS (COL. 9) DU TITRE II	DEGAGEMENTS SUR ENGAGEMENTS CONTRACTES SUR LES CREDITS DES EXERCICES ANTE- RIEURS DES TI- TRES III à VI (COL. 9 TABL. 6)		MONTANT DES ENGAGEMENTS DE LA COL. 9 RESTANT A LIQUIDER AU 31.12.1964 (COL. 9-10/14)
					CREMITS DE PAIEMENT 1964	AUTRES REPORTS AL. B ART. 7-1 DU REGL. FINANCIER 7			CREDITS DE PAIEMENT 1964	REPORTS DE DROIT AL. A - ART. 7-1 DU REGL. FINANCIER 11	AUTRES REPORTS AL. B - ART. 7-1 DU REGL. FINANCIER 12				
1	2	3	4	5	6	7	8	9	10	11	12	13	14	15	16
	55		<u>ENTRETIEN, UTILISATION ET REPARATION</u>												
		551	MACHINES DE BUREAU	15.524,30	11.576,41		3.947,89	4.932,38		4.045,81		886,57			3.947,89
		552	MOBILIER	1.403,57	654,48		749,09	164,88		98,88		66,00			749,09
		553	MATERIEL ET INSTALLATION A USAGE ADMINISTRATIF	24.971,60	19.877,29		5.094,31	942,21		547,17		395,04			5.094,31
		554	MATERIEL DE TRANSPORT	66.437,58	55.787,89		10.649,69	11.389,52		7.738,04		3.651,48			10.649,69
			TOTAL DE L'ARTICLE 55	108.337,05	87.896,07		20.440,98	17.428,99		12.429,90		4.999,09			20.440,98
			TOTAL DU CHAPITRE V	258.541,10	210.567,06		47.974,04	43.177,92		33.713,89		9.464,03			47.974,04
5			<u>DEPENSES COURANTES DE FONCTIONNEMENT</u>												
	50		<u>PAPETERIE ET FOURNITURES</u>												
		601	PAPETERIE ET FOURNITURES	150.312,58	117.279,76		33.032,82	28.949,18		27.036,16		1.913,02			33.032,82
		602	JOURNAUX ET PERIODIQUES NON SCIENTIFIQUES	1.399,75	884,23		515,52	316,56		49,58		266,98			515,52
			TOTAL DE L'ARTICLE 60	151.712,33	118.163,99		33.548,34	29.265,74		27.085,74		2.180,00			33.548,34
	61		<u>AFFRANCHISSEMENT, TELECOMMUNICATIONS, FRAIS DE PORT</u>												
		611	AFFRANCHISSEMENT, FRAIS DE PORT	21.371,88	14.897,48		6.474,40	4.145,84		1.562,19		2.583,65			6.474,40
		612	TELEPHONE, TELEGRAMME, TELEX	124.695,17	93.526,87		31.168,30	41.460,59		40.792,08		668,51			31.168,30
			TOTAL DE L'ARTICLE 61	146.067,05	108.424,35		37.642,70	45.606,43		42.354,27		3.252,16			37.642,70
	62		<u>DEPENSES DIVERSES DE FONCTIONNEMENT</u>												
		621	FRAIS DIVERS DE RECRUTEMENT DE PERSONNEL	76.940,52	65.629,61		11.310,91	3.760,70		3.576,73		183,97			11.310,91
		622	FRAIS BANCAIRES POUR LE FONCTIONNEMENT COURANT	1.689,15	1.689,15		-	-		-		-			-
		624	TRAVAUX DE TRADUCTION, DE DACTYLOGRAPHIE ET AUTRES TRAVAUX ANALOGUES A CONFIER A L'EXTERIEUR	53.030,95	41.546,57		11.484,38	5.671,82		5.223,18		448,64			11.484,38
		624b1	MISE EN PLACE DE L'INVENTAIRE	86.400,00	49.060,46		37.339,54	-		-		-			37.339,54
		625	TENUES DE SERVICE, VETEMENTS DE TRAVAIL ET ACCESSOIRES	42.493,24	31.209,91		11.283,33	9.476,22		7.107,03		2.369,19			11.283,33
		626	FRAIS DIVERS DE REUNIONS INTERNES	882,43	682,43		200,00	312,67		302,76		9,91			200,00
		627	DEMEMAGEMENTS DE SERVICE	36.801,24	25.757,95		11.043,29	6.558,94		4.571,46		1.987,48			11.043,29
		628	COURS DE LANGUES	4.146,80	2.818,17		1.328,63	2.642,43		1.810,43		832,00			1.328,63
		629	AUTRES DEPENSES	1.686,561,96	1.297.994,94		388.567,02	181.093,60		166.020,32		15.073,28			388.567,02
			TOTAL DE L'ARTICLE 62	1.988.946,29	1.516.389,19		472.557,10	209.516,38		188.611,91		20.904,47			472.557,10
			TOTAL DU CHAPITRE VI	2.286.725,67	1.742.977,53		543.748,14	284.388,55		258.051,92		26.336,63			543.748,14
7			<u>DEPENSES DE REPRESENTATION ET POUR RECEPTIONS</u>												
	70		<u>FRAIS DE RECEPTIONS ET DE REPRESENTATION</u>												
		701	INDEMNITE FORFAITAIRE DE REPRESENTATION	1.920,00	1.920,00		-	-		-		-			-
		702	DEPENSES DE REPRESENTATION ET DE RECEPTIONS	17.090,63	12.641,84		4.448,79	6.271,27		4.349,20		1.922,07			4.448,79
			TOTAL DU CHAPITRE VII	19.010,63	14.561,84		4.448,79	6.271,27		4.349,20		1.922,07			4.448,79

CHAF.	ART.	POSTE	INTITULE	EXERCICE 1964				EXERCICES ANTERIEURS					MONTANTS TOTAUX DES ENGAGEMENTS RESTANT A LIQUIDER AU 31.12.1964 (COL. 8 + 15)		
				MONTANT DES ENGAGEMENTS DE L'EXERCICE 1964	ENGAG. 1964 LIQUIDES SUR :		MONTANT DES RESTANT A LIQUIDER AU 31.12.1964 (COL. 5-6/7)	MONTANT DES ENGAGEMENTS NON LIQUIDES DES EXERCICES ANTERIEURS	ENGAGEMENTS DE LA COL. 9 LIQUIDES SUR :			ANNULATION SUR ENGAGEMENTS (COL. 9) DU TITRE II		DEGAGEMENTS SUR ENGAGEMENTS CONTRACTES SUR LES CREDITS DES EXERCICES ANTE- RIEURS DES TI- TRES III & VI (COL. 9 TABL. 6)	MONTANT DES ENGAGEMENTS DE LA COL. 9 RESTANT A LIQUIDER AU 31.12.1964 (COL. 9-10/14)
					CREDITS DE PAIEMENT 1964	AUTRES REPORTS AL. B ART. 7-1 DU REGL. FINANCIER			CREDITS DE PAIEMENT 1964	REPORTS DE DROIT AL. A ART. 7-1 DU REGL. FINANCIER	AUTRES REPORTS AL. B - ART. 7-1 DU REGL. FINANCIER				
1	2	3	4	5	6	7	8	9	10	11	12	13	14	15	16
			<u>DEPENSES RELATIVES AUX MISSIONS ET AUX DEPLACEMENTS</u>												
	50		<u>FRAIS DE MISSION ET DE DEPLACEMENTS</u>												
		CO2	FRAIS DE MISSION ET DE DEPLACEMENTS	416.875,53	326.764,98		90.110,55	58.787,58		45.840,89		12.946,69			90.110,55
		EO3	INDEMNITES FORFAITAIRES DE DEPLACEMENTS	25.000,00	23.132,40		1.867,60	3.642,24		3.411,50		230,74			1.867,60
		EO4	EQUIPEMENTS SPECIAUX POUR MISSIONS	-											
			TOTAL DU CHAPITRE VIII	441.875,53	349.897,38		91.978,15	62.429,82		49.252,39		13.177,43			91.978,15
			=====												
			<u>FRAIS DE REUNIONS, CONVOCATIONS</u>												
	90		FRAIS DE VOYAGE ET DE SEJOUR POUR REUNIONS ET CONVOCATIONS EN GENERAL - COMITES	54.895,88	42.107,55		12.788,33	7.791,82		5.104,52		2.687,30			12.788,33
	91		CONFERENCES ET CONGRES	21.403,13	15.648,17		5.754,96	3.134,68		1.746,49		1.388,19			5.754,96
	93		HONORAIRES D'EXPERTS	43.895,00	31.688,42		12.206,58	6.143,68		3.487,40		2.696,28			12.206,58
			TOTAL DU CHAPITRE IX	120.194,01	89.444,14		30.749,87	17.070,18		10.338,41		6.731,77			30.749,87
			=====												
			<u>DEPENSES DE PUBLICATIONS ET DE VULGARISATION</u>												
	100		PUBLICATIONS	2.138,69	1.799,49		339,20	1.643,14		1.404,33		238,81			339,20
	102		DEPENSES DE VULGARISATION	7,20	7,20		-								
			TOTAL DU CHAPITRE X	2.145,89	1.806,69		339,20	1.643,14		1.404,33		238,81			339,20
			=====												
			<u>DEPENSES DE SERVICE SOCIAL</u>												
	110		SECOURS EXTRAORDINAIRES	4.129,08	3.741,08		388,00								388,00
	111		FOYERS ET CERCLES DE PERSONNEL	20.308,45	15.150,79		5.157,66	5.901,68		4.206,53		1.695,15			5.157,66
	112		MESS ET CANTINES	76.258,63	67.533,72		8.724,91	2.799,46		2.743,09		56,37			8.724,91
	113		DISPENSAIRES	46.871,66	9.183,55		37.688,11	7.892,39		7.770,54		121,85			37.688,11
	114		AUTRES INTERVENTIONS	44.448,96	29.678,54		14.770,42	11.189,09		10.053,34		1.135,75			14.770,42
	115		CONTRIBUTION AUX ECOLES EUROPEENNES	813.000,00	813.000,00		-								
			TOTAL DU CHAPITRE XI	1.005.016,78	938.287,68		66.729,10	27.782,62		24.773,50		3.009,12			66.729,10
			=====												
			<u>DEPENSES DE PREMIERE INSTALLATION ET D'EQUIPEMENT</u>												
	120		MACHINES DE BUREAU	52.441,38	37.311,40		15.129,98	9.132,21		8.620,32		511,89			15.129,98
	121		MOBILIER	152.990,60	109.081,30		47.909,30	47.873,64		47.608,29		265,35			47.909,30
	122		MATERIEL ET INSTALLATIONS A USAGE ADMINISTRATIF	88.457,78	48.140,15		40.317,63	13.503,39		13.141,35		362,04			40.317,63
	123		MATERIEL DE TRANSPORT	33.300,31	25.713,87		7.586,44	40.944,34		40.212,47		731,87			7.586,44
	125		INSTALLATIONS EN FAVEUR DU PERSONNEL	(1) 171.987,41	12.057,53	125.000,74	34.929,14								34.929,14
			TOTAL DU CHAPITRE XII	(1) 499.177,48	228.304,25	125.000,74	145.872,49	111.453,58		109.582,43		1.871,15			145.872,49
			=====												
			<u>DEPENSES RELATIVES AUX BREVETS ET LICENCES</u>												
	130		FRAIS DE DEPOT, OBTENTION ET MAINTIEN DE BREVETS	100.000,00	82.604,89		17.395,11	4.095,27		4.095,27					17.395,11
			TOTAL DU CHAPITRE XIII	100.000,00	82.604,89		17.395,11	4.095,27		4.095,27					17.395,11
			=====												
			TOTAL DU TITRE II	(1) 5.935.062,26	4.570.371,97	125.000,74	1.239.689,55	805.544,91		715.664,15		89.880,76			1.239.689,55

(1) y compris les engagements contractés sur les crédits "Autres reports" soit 125.000,74 u.c.

CHAF.	ART.	POSTE	I N T I T U L E	EXERCICE 1964				EXERCICES ANTERIEURS						MONTANTS TOTAUX DES ENGAGEMENTS RESTANT A LIQUIDER AU 31.12.1964 (COL. 8 + 15)	
				MONTANT DES ENGAGEMENTS DE L'EXERCICE 1964	ENGAG. 1964 LIQUIDES SUR : CREDITS DE PAIEMENT 1964	AUTRES REPORTS AL. B ART. 7-1 DU REGL. FINANCIER 7	MONTANT DES ENGAG. 1964 RESTANT A LIQUIDER AU 31.12.1964 (COL. 5-6/7)	MONTANT DES ENGAGEMENTS NON LIQUIDES DES EXERCICES ANTERIEURS	ENGAGEMENTS DE LA COL. 9 LIQUIDES SUR : CREDITS DE PAIEMENT 1964	REPORTS DE DROIT AL. A ART. 7-1 DU REGL. FINANCIER 11	AUTRES REPORTS AL. B - ART. 7-1 DU REGL. FINANCIER 12	ANNULATION SUR ENGAGEMENTS (COL. 9) DU TITRE II 13	DEGAGEMENTS SUR ENGAGEMENTS CONTRACTES SUR LES CREDITS DES EXERCICES ANTE- RIEURS DES TI- TRES III à VI (COL. 9 TABL. 6) 14		MONTANT DES ENGAGEMENTS DE LA COL. 9 RESTANT A LIQUIDER AU 31.12.1964 (COL. 9-10/11) 15
1	2	3	4	5	6	7	8	9	10	11	12	13	14	15	16
			<u>TITRE III - CENTRE COMMUN DE RECHERCHES NUCLEAIRES</u>												
			<u>APPAREILLAGE ET EQUIPEMENT</u>												
30	300		APPAREILLAGE, PETITS EQUIPEMENTS ET MATIERES FISSILES ET MATIERES CONSONNABLES	4.772.208,27	2.489.156,16		2.283.052,11	1.682.159,93	537.744,86	804.834,47			94.866,64	244.713,96	2.527.766,07
	301		GROS APPAREILS ET EQUIPEMENT COMPLEMENTAIRE SANS AFFECTATION SPECIFIQUE	2.701.535,51	895.755,48		1.805.780,03	3.423.728,03	259.138,77	2.115.440,69			80.275,37	968.873,20	2.774.653,23
	302		ENTRETIEN DU MATERIEL SCIENTIFIQUE ET TECHNIQUE	479.103,11	275.633,60		203.469,51	288.342,97	183.689,04	57.840,50			39.724,32	7.089,11	210.558,62
			TOTAL DU CHAPITRE 30	7.952.846,89	3.660.545,24		4.292.301,65	5.394.230,93	980.572,67	2.978.115,66			214.866,33	1.220.676,27	5.512.977,92
			-----												
			<u>DEPENSES D'INVESTISSEMENTS IMMOBILIERS</u>												
31	310		ACQUISITIONS IMMOBILIERES	-				720,00		296,59				423,41	423,41
	311		CONSTRUCTION ET TRANSFORMATION D'IMMEUBLES	4.434.975,02	1.305.593,53		3.129.381,49	3.877.324,50	2.021.093,40	622.962,86			174.794,45	1.058.473,79	4.187.855,28
	312		VOIRIE, AMENAGEMENT DU SITE, FRAIS DE RACCORDLEMENT ET DEPENSES ANALOGUES	2.053.268,77	996.570,02		1.056.698,75	756.978,46	270.455,58	358.846,13			9.163,87	118.512,88	1.175.211,63
	313		ENTRETIEN DE L'INFRASTRUCTURE	248.303,92	191.443,53		56.860,39								56.860,39
			TOTAL DU CHAPITRE 31	6.736.547,71	2.493.607,08		4.242.940,63	4.635.022,96	2.291.548,98	982.105,58			183.958,32	1.177.410,08	5.420.350,71
			-----												
			TOTAL DU TITRE III	14.689.394,60	6.154.152,32		8.535.242,28	10.029.253,89	3.272.121,65	3.960.221,24			398.824,65	2.398.086,35	10.933.328,63
			-----												
			<u>TITRE IV - DEVELOPPEMENT ET CONSTRUCTION DE REACTEURS</u>												
			<u>REACTEURS A GAZ POUSSES</u>												
40	400		REACTEUR DRAGON	6.799.998,80	6.799.998,80										
	401		REACTEUR A BOULETS	2.400.000,00	1.000.000,00		1.400.000,00	302.771,47		174.155,34				128.616,13	1.528.616,13
			TOTAL DU CHAPITRE 40	9.199.998,80	7.799.998,80		1.400.000,00	302.771,47		174.155,34				128.616,13	1.528.616,13
			-----												
			<u>REACTEURS A EAU ORDINAIRE</u>												
	410		REACTEUR A REFROIDISSEMENT PAR BROUILLARD	804.478,40	389.536,32		414.942,08	836.483,15	690.129,68	915,95				145.437,52	560.379,60
			TOTAL DU CHAPITRE 41												
			-----												
			<u>REACTEURS A EAU LOURDE</u>												
	420		REACTEUR DE HALDEN	56.000,00	56.000,00										
			TOTAL DU CHAPITRE 42												
			-----												
			<u>REACTEURS ORGANIQUES</u>												
43	430		ECC-ESSOR	8.246.638,83	4.065.119,95		4.181.518,88	8.752.553,69	3.697.305,84	1.119.276,99			8.050,21	3.927.920,65	8.109.439,53

CHAP.	ART.	POSTE	INTITULE	EXERCICE 1964			EXERCICES ANTERIEURS						MONTANTS TOTAUX DES ENGAGEMENTS RESTANT A LIQUIDER AU 31.12.1964 (COL. 8 + 15)		
				MONTANT DES ENGAGEMENTS DE L'EXERCICE 1964	ENGAG. 1964 LIQUIDES SUR :		MONTANT DES ENGAGEMENTS RESTANT A LIQUIDER AU 31.12.1964 (COL. 5-6/7)	MONTANT DES ENGAGEMENTS NON LIQUIDES DES EXERCICES ANTERIEURS	ENGAGEMENTS DE LA COL. 9 LIQUIDES SUR :			ANNULATION SUR ENGAGEMENTS (COL. 9) DU TITRE II		DEGAGEMENTS SUR CONTRACTES SUR LES CREDITS DES EXERCICES ANTE- RIEURS DES TI- TRES III à VI (COL. 9 TABL.6)	MONTANT DES ENGAGEMENTS DE LA COL. 9 RESTANT A LIQUIDER AU 31.12.1964 (COL. 9-10/14)
					CREDITS DE PAIEMENT 1964	AUTRES REPORTS AL. B ART. 7-1 DU REGL. FINANCIER 7			CREDITS DE PAIEMENT 1964	REPORTS DE DROIT AL. A ART. 7-1 DU REGL. FINANCIER 11	AUTRES REPORTS AL. B - ART. 7-1 DU REGL. FINANCIER 12				
5	6	7	8	9	10	11	12	13	14	15	16				
	431		<u>RECHERCHES</u>												
	4311		ACTIONS PAR CONTRATS	1.248.245,17	320.644,64		927.600,53	2.924.439,69	41.906,70	1.312.706,72		48.650,35	1.521.175,92	2.448.776,45	
	4312		ACTION PROPRE	1.552.316,18	858.301,45		694.014,73	1.012.884,70	682.825,44	172.107,39		42.690,91	115.260,96	809.275,69	
			TOTAL DE L'ARTICLE 431	2.800.561,35	1.178.946,09		1.621.615,26	3.937.324,39	724.732,14	1.484.814,11		91.341,26	1.636.436,88	3.258.052,14	
			TOTAL DU CHAPITRE 43	11.047.200,18	5.244.066,04		5.803.134,14	12.689.878,08	4.422.037,98	2.604.091,10		99.391,47	5.564.357,53	11.367.491,67	
	44		<u>REACTEURS HOMOGENES</u>												
	440		REACTEUR SUSFOP	606.268,60	417.580,12		188.688,48	242.572,48	181.712,46	4.418,07		56.159,38	282,57	188.971,05	
			TOTAL DU CHAPITRE 44	606.268,60	417.580,12		188.688,48	242.572,48	181.712,46	4.418,07		56.159,38	282,57	188.971,05	
	45		<u>REACTEURS RAPIDES</u>												
	450		ACTIONS PAR CONTRATS	17.698.929,11	6.202.429,62		11.496.499,49	3.799.390,98		3.529.729,66		412,50	269.248,82	11.765.748,31	
	451		ACTION PROPRE	296.355,46	97.045,64		199.309,82	143.177,37	69.075,15	65.920,08		5.826,78	2.355,36	201.665,18	
			TOTAL DU CHAPITRE 45	17.995.284,57	6.299.475,26		11.695.809,31	3.942.568,35	69.075,15	3.595.649,74		6.239,28	271.604,18	11.967.413,49	
	47		<u>PROPULSION NAVALE NUCLEAIRE</u>												
	470		RECHERCHES	463.804,14	1.532,14		462.272,00	2.374.479,72	578.467,86	360.267,67		14.476,17	1.421.268,02	1.883.540,02	
	471		PARTICIPATION A LA CONSTRUCTION D'UN REACTEUR NAVAL	500.000,00	500.000,00										
			TOTAL DU CHAPITRE 47	963.804,14	501.532,14		462.272,00	2.374.479,72	578.467,86	360.267,67		14.476,17	1.421.268,02	1.883.540,02	
	48		<u>RECHERCHES ET TECHNOLOGIE APPLIQUEE RELATIVES AU DEVELOPPEMENT ET A LA CONSTRUCTION DE REACTEURS DE TYPE EPROUVE</u>												
	480		<u>ACTIONS PAR CONTRATS</u>												
	4801		REACTEURS A EAU	2.810.831,30	778.518,69	27.235,71	2.005.076,90	4.343.866,96	884.999,20	1.286.045,16	431.547,51	59.487,72	1.681.787,37	3.686.864,27	
	4802		REACTEURS A GAZ	545.992,10	101.608,89		444.383,21	1.514.901,26		507.065,45			1.007.835,81	1.452.219,02	
	4803		REACTEURS REFROIDIS ET MODERES PAR SUBSTANCES ORGANIQUES	677.417,07	48.000,00		629.417,07							629.417,07	
			TOTAL DE L'ARTICLE 480	4.034.240,47	928.127,58	27.235,71	3.078.877,18	5.858.768,22	884.999,20	1.793.110,61	431.547,51	59.487,72	2.689.623,18	5.768.500,36	
	481		<u>ACTIONS PROPRES</u>												
	4811		REACTEURS A EAU	68.736,75	21.836,53		46.900,22							46.900,22	
	4812		REACTEURS A GAZ	56.055,61	5.104,94		50.950,67							50.950,67	
			TOTAL DE L'ARTICLE 481	124.792,36	26.941,47		97.850,89							97.850,89	
			TOTAL DU CHAPITRE 48	4.159.032,83	955.069,05	27.235,71	3.176.728,07	5.858.768,22	884.999,20	1.793.110,61	431.547,51	59.487,72	2.689.623,18	5.866.351,25	
	49		<u>REACTEURS DE PUISSANCE</u>												
	490		ETUDES TECHNIQUE-ECONOMIQUES	22.250,00	11.256,80		10.993,20	418.438,91	254.443,52	3.547,15		17.326,80	143.121,44	154.114,64	
	491		PARTICIPATION AUX REACTEURS DE PUISSANCE	-	-		-	314.999,80	3.262.835,00			28.237.145,80	28.237.145,80	28.237.145,80	
			TOTAL DU CHAPITRE 49	22.250,00	11.256,80		10.993,20	314.999,80	3.517.278,52	3.547,15		17.326,80	28.380.267,24	28.391.260,44	
			TOTAL DU TITRE IV	44.854.317,52	21.674.514,53	27.235,71	23.152.567,28	58.469.941,18	10.343.700,85	8.536.155,63	431.547,51	253.080,82	38.601.456,37	61.754.023,65	

CHAP.	ART.	POSTE	I N T I T U L E	E X E R C I C E 1 9 6 4				E X E R C I C E S A N T E R I E U R S						MONTANTS TOTAUX DES ENGAGEMENTS RESTANT A LIQUIDER AU 31.12.1964 (COL. 8 + 15)	
				MONTANT DES ENGAGEMENTS DE L'EXERCICE 1964	ENGAG. 1964 LIQUIDES SUR :		MONTANT DES ENGAGEMENTS RESTANT A LIQUIDER AU 31.12.1964 (COL. 5-6/7)	MONTANT DES ENGAGEMENTS NON LIQUIDES DES EXERCICES ANTERIEURS	ENGAGEMENTS DE LA COL. 9 LIQUIDES SUR :			ANNULATION SUR ENGAGEMENTS (COL. 9) DU TITRE II	DEGAGEMENTS SUR ENGAGEMENTS CONTRACTES SUR LES CREDITS DES EXERCICES ANTE- RIEURS DES TI- TRES III à VI (COL. 9-TABL. 6 14		MONTANT DES ENGAGEMENTS DE LA COL. 9 RESTANT A LIQUIDER AU 31.12.1964 (COL. 9-10/11)
					CREDITS DE PAIEMENT 1964	AUTRES REPORTS AL. B ART. 7-1 DU REGL. FINANCIER			CREDITS DE PAIEMENT 1964	REPORTS DE DROIT AL. A ART. 7-1 DU REGL. FINANCIER 11	AUTRES REPORTS AL. B ART. 7-1 DU REGL. FINANCIER 12				
1	2	3	4	5	6	7	8	9	10	11	12	13	14	15	16
			<u>TITRE V - AUTRES ACTIVITES SCIENTIFIQUES ET TECHNIQUES</u>												
50	500		<u>IRRADIATION A HAUT FLUX</u> ASSOCIATION C.E.N./EURATOM POUR L'EXPLOITATION DU BR 2 ET LABORATOIRES CONNEXES TOTAL DU CHAPITRE 50 =====	3.271.304,20	2.376.525,22		894.778,98	465.369,87	53.394,56	207.010,61			4.560,57	200.404,13	1.095.183,11
51	510		<u>FUSION-ETUDE DES PLASMAS</u> ASSOCIATION ET CONTRATS TOTAL DU CHAPITRE 51 =====	6.404.820,21	4.656.673,81		1.748.146,40	1.201.922,53	1.090.157,04	19.626,37			92.139,12		1.748.146,40
52	520 521		<u>BIOLOGIE</u> ASSOCIATION ET CONTRATS ACTIVITES PROPRES TOTAL DU CHAPITRE 52 =====	2.284.142,04 139.217,10 2.423.359,14	848.611,24 95.997,51 944.608,75		1.435.530,80 43.219,59 1.478.750,39	2.711.324,02 152.325,65 2.863.649,67	1.185.261,56 63.960,85 1.249.222,41	147.649,27 54.869,76 202.519,03			469.577,42 20.683,41 490.260,83	908.835,77 12.811,63 921.647,40	2.344.366,57 56.031,22 2.400.397,79
53	530 531		<u>RADIO-ISOTOPES</u> RECHERCHES ET DEVELOPPEMENT APPLICATIONS INDUSTRIELLES TOTAL DU CHAPITRE 53 =====	818.384,34 231.105,46 1.049.489,80	87.392,30 51.066,34 138.458,64		730.992,04 180.039,12 911.031,16	765.230,61 220.156,61 985.387,22	472.484,80 1.143.058,38 1.291.057,28	113.017,74 85.593,21 198.610,95			9.085,04 170.643,03 9.085,04	170.643,03 314.602,52 305.206,43	901.635,07 314.602,52 1.216.237,59
53 bis	530bis 531bis 532bis 5341 bis 5342 bis		<u>RECHERCHES DIVERSES</u> INFORMATION SCIENTIFIQUE AUTOMATIQUE GEOLOGIE CONVERSION DIRECTE TRANSPLUTONIENS TRANSURANIENS TOTAL DE L'ARTICLE 534 bis =====	258.345,51 - 440.546,36 968,34 12.335,80 13.304,14	180.131,10 - 131.619,34 18,34 10.016,68 10.035,02		78.214,41 - 308.927,02 950,00 2.319,12 3.269,12	360.317,61 2.000,00 308.927,02 1.746.963,71 1.562.849,93 3.309.813,64	121.336,52 1.998,05 1.143.058,38 147.998,90 1.143.058,38 1.291.057,28	113.512,36 - - 110.649,90 15.840,31 126.490,21			62.808,73 1,95 - 752.345,53 158,12 752.503,65	62.660,00 - - 735.969,38 403.793,12 1.139.762,50	140.874,41 - 308.927,02 736.919,38 406.112,24 1.143.031,62
53 bis	535bis		AUTRES RECHERCHES TOTAL DU CHAPITRE 53 bis =====	667.690,52 1.379.886,53	356.974,30 60.539,47 678.759,76	60.539,47	250.176,75 640.587,30	67.694,19 3.739.825,44	- 1.414.391,85	26.065,91 266.068,48			6.509,89 821.824,22	35.118,39 1.237.540,89	285.295,14 1.878.128,19
54	540 5401 5402 5403 5404		<u>DOCUMENTATION GENERALE</u> ACHAT DE LIVRES ET ABONNEMENTS PUBLICATIONS SCIENTIFIQUES ET TECHNIQUES MATERIELS SPECIAUX DE BIBLIOTHEQUE - DE DOCUMENTATION ET DE REPRODUCTION RECHERCHES DOCUMENTAIRES TOTAL DU CHAPITRE 54 =====	307.311,85 437.435,14 162.875,86 237.845,87 1.145.468,72	247.623,44 269.289,21 73.375,31 99.638,99 689.926,95		59.688,41 168.145,93 89.500,55 138.206,88 455.541,77	88.647,32 132.903,90 102.374,19 146.348,83 470.274,24	- 73.396,19 23.363,06 8.001,83	56.310,97 108.704,36 23.363,06 114.577,27 302.935,66			32.313,53 13.720,44 2.964,94 6.375,90 55.374,81	22,82 10.479,10 2.650,00 17.393,83 30.545,75	59.711,23 178.625,03 92.150,55 155.600,71 486.087,52

CHAP.	ART.	POSTE	I N T I T U L E	EXERCICE 1964				EXERCICES ANTERIEURS						MONTANTS TOTAUX DES ENGAGEMENTS RESTANT A LIQUIDER AU 31.12.1964 (COL. 8 + 15)	
				MONTANT DES ENGAGEMENTS DE L'EXERCICE 1964	ENGAG. 1964 LIQUIDES SUR :		MONTANT DES ENGAGEMENTS 1964 RESTANT A LIQUIDER AU 31.12.1964 (COL.5-6/7)	MONTANT DES ENGAGEMENTS NON LIQUIDES DES EXERCICES ANTERIEURS	ENGAGEMENTS DE LA COL. 9 LIQUIDES SUR :			ANNULATION SUR ENGAGEMENTS (COL. 9) DU TITRE II	DEGAGEMENTS SUR ENGAGEMENTS CONTRACTES SUR LES CREDITS DES EXERCICES ANTE- RIEURS DES TI- TRES III à VI (COL. 9-TABL.6)		MONTANT DES ENGAGEMENTS DE LA COL.9 RESTANT A LIQUIDER AU 31.12.1964 (COL.9-10/14)
					CREDITS DE PAIEMENT 1964	AUTRES REPORTS AL. B ART. 7-1 DU REGL. FINANCIER			CREDITS DE PAIEMENT 1964	REPORTS DE DROIT AL. A ART. 7-1 DU REGL. FINANCIER	AUTRES REPORTS AL. B ART. 7-1 DU REGL. FINANCIER				
1	2	3	4	5	6	7	8	9	10	11	12	13	14	15	16
55			<u>ENSEIGNEMENT ET FORMATION</u>												
	550		STAGES DE NIVEAU TECHNIQUE ET UNIVERSITAIRE	235.842,84	223.603,99		12.238,85	1.044,23			704,48			339,75	12.238,85
	551		STAGIAIRES QUALIFIES	93.529,58	49.140,12		44.389,46	83.450,01	34.430,92	23.619,44			17.896,19	7.503,46	51.892,92
	552		BOURSES	163.873,24	60.919,67		102.953,57								102.953,57
	553		COLLOQUES	28.502,38	21.322,27		7.180,11	18.030,97	9.492,01	753,14			7.785,82		7.180,11
	554		DEPENSES RELATIVES A LA FORMATION PROFESSIONNELLE DU PERSONNEL	11.300,18	10.490,18		810,00	2.277,53	220,95	4,05			2.052,53		810,00
	555		AIDE ET SUBVENTIONS A DES INSTITUTIONS D'ENSEIGNEMENT SCIENTIFIQUE ET TECHNIQUE	23.702,55	22.430,40		1.272,15								1.272,15
			TOTAL DU CHAPITRE 55 =====	556.750,77	387.906,63		168.844,14	104.802,74	44.143,88	25.081,11			28.074,29	7.503,46	176.347,60
56			<u>RETRAITEMENT DES COMBUSTIBLES IRRADIES</u>												
	560		<u>COMBUSTIBLES A URANIUM HAUTEMENT ENRICHIS ET PLUTONIUM</u>												
	5601		ACTIONS PAR CONTRATS	899.200,00			899.200,00								899.200,00
	561		<u>RECHERCHES SUR LES METHODES PAR VOIE SECHE</u>												
	5611		ACTIONS PAR CONTRATS					402.818,06	201.478,82	52.797,22					148.542,02
	5612		ACTION PROPRE	109.498,39	71.275,29		38.223,10								38.223,10
			TOTAL DE L'ARTICLE 561 =====	109.498,39	71.275,29		38.223,10	402.818,06	201.478,82	52.797,22					148.542,02
	562		<u>RECHERCHES SUR LES METHODES PAR VOIE AQUEUSE</u>												
	5621		ACTIONS PAR CONTRATS												
			TOTAL DU CHAPITRE 56 =====	1.008.698,39	71.275,29		937.423,10	402.818,06	201.478,82	52.797,22					148.542,02
57			<u>TRAITEMENT DES EFFLUENTS ACTIFS</u>												
	570		<u>ETUDES GENERALES</u>												
	5701		ACTIONS PAR CONTRATS	3.300,00	1.793,47		1.506,53	153.228,44	35.082,06	63.057,06			38.828,44	16.260,88	17.767,41
	5702		ACTION PROPRE	40.250,91	27.847,46		12.403,45	19.775,00		19.770,00				5,00	12.408,45
			TOTAL DU CHAPITRE 57 =====	43.550,91	29.640,93		13.909,98	173.003,44	35.082,06	82.827,06			38.828,44	16.265,88	30.175,86
			TOTAL DU TITRE V =====	17.283.328,67	9.973.775,98	60.539,47	7.249.013,22	10.407.053,21	4.641.753,44	1.357.496,49			1.540.147,32	2.867.655,96	10.116.669,18
			<u>TITRE VI - DEPENSES NON SPECIALEMENT PREVUES</u>												
			TOTAL GENERAL - 1ère PARTIE DU BUDGET =====	97.322.050,01	56.932.761,76	212.775,92	40.176.512,33	794.072.793,19	18.257.575,94	14.569.537,51	431.547,51	89.880,76	2.192.052,79	43.867.198,68	84.043.711,01
			<u>2ème PARTIE - AUTRES ACTIONS DE LA COMMUNAUTE</u>												
			PRETS ACCORDES PAR LA COMMISSION DANS LE CADRE DE L'AUTORISATION DONNEE PAR LE CONSEIL DANS SA SESSION DU 28.5.59												
			TOTAL - 2ème PARTIE DU BUDGET =====	-	-			31.717.000,00	7.991.993,34					23.725.006,66	23.725.006,66
			TOTAUX GENERAUX =====	(1) 97.322.050,01	56.932.761,76	212.775,92	40.176.512,33	111.124.793,19	26.249.569,28	14.569.537,51	431.547,51	89.880,76	2.192.052,79	67.592.205,34	107.768.717,67

(1) montant des engagements contractés sur les crédits budgétaires 1964 : 97.197.049,27

- @ - "Autres Reports" Art. 125 = 125.000,74

97.322.050,01

COMMUNAUTE EUROPEENNE DE L'ENERGIE ATOMIQUE

COMPTÉ DE GESTION DU BUDGET DE RECHERCHES ET D'INVESTISSEMENT

DE L'EXERCICE 1964

EVOLUTION DES CREDITS DE PAIEMENT

TABLEAU N° 8

EN UNITÉS DE COMPTE

1.

CHAP.	ART.	POSTE	INTITULE	CREDITS OUVERTS PAR LE BUDGET	CREDITS OUVERTS EN COURS D'EXERCICE (budget supplémen- taire)	VIREMENTS DE CREDITS EFFECTUES	MONTANTS DEFINITIFS DES CREDITS 1964 - col. (5+6) ± 7		
1	2	3	4	5	6	7	8		
2	20	<b>TITRE I - REMUNERATIONS, INDEMNITES ET FRAIS RELATIFS A L'ENTREE EN FONCTIONS, A LA CESSATION DES FONCTIONS ET AUX MUTATIONS</b>							
		<b>PERSONNEL</b>							
		201	TRAITEMENTS DE BASE	8.680.000,00		(-) 733.600,00	7.946.400,00		
		202	ALLOCATIONS FAMILIALES	972.000,00		(-) 69.000,00	903.000,00		
		203	INDEMNITE DE DEPAYEMENT	1.128.000,00		(-) 120.500,00	1.007.500,00		
		204	INDEMNITE COMPENSATRICE	-		(+) 24.600,00	24.600,00		
		205	APPLICATION DU COEFFICIENT CORRECTEUR	660.000,00		(+) 420.500,00	1.080.500,00		
		TOTAL DE L'ARTICLE 20			11.440.000,00		(-) 478.000,00	10.962.000,00	
		21	<b>PENSIONS</b>						
			211	ALLOCATIONS DE DEPART	65.000,00		(+) 65.000,00	130.000,00	
	212		PENSIONS	25.000,00		(-) 10.000,00	15.000,00		
	TOTAL DE L'ARTICLE 21			90.000,00		(+) 55.000,00	145.000,00		
	22	<b>FRAIS DE MALADIE ET COUVERTURE DES RISQUES</b>							
		<b>D'ACCIDENTS</b>							
		221	FRAIS DE MALADIE	190.000,00		(+) 65.500,00	255.500,00		
		222	COUVERTURE DES RISQUES D'ACCIDENTS	50.000,00		(-) 1.000,00	49.000,00		
	TOTAL DE L'ARTICLE 22			240.000,00		(+) 64.500,00	304.500,00		
	23	<b>ALLOCATIONS ET INDEMNITES DIVERSES</b>							
		231	ALLOCATIONS A LA NAISSANCE ET EN CAS DE DECES	45.000,00		(-) 8.500,00	36.500,00		
		232	FRAIS DE VOYAGE A L'OCCASION DU CONGE ANNUEL	120.000,00		(+) 7.000,00	127.000,00		
		233	AUTRES INDEMNITES	330.000,00		(+) 174.000,00	504.000,00		
	TOTAL DE L'ARTICLE 23			495.000,00		(+) 172.500,00	667.500,00		
	24	<b>AUTRES AGENTS</b>							
		241	AGENTS D'ETABLISSEMENT DU CCRN	1.390.000,00		(+) 84.500,00	1.474.500,00		
242		AUTRES AGENTS	395.000,00		(+) 62.000,00	457.000,00			
TOTAL DE L'ARTICLE 24			1.785.000,00		(+) 146.500,00	1.931.500,00			

CHAP.	ART.	POSTE	INTITULE	CREDITS OUVERTS PAR LE BUDGET	CREDITS OUVERTS EN COURS D'EXERCICE (budget supplémen- taire)	VIREMENTS DE CREDITS EFFECTUES	MONTANTS DEFINITIFS DES CREDITS 1964 -col. (5+6) ± 7
1	2	3	4	5	6	7	8
		25	<u>HEURES SUPPLEMENTAIRES</u>	70.000,00		(-) 1.500,00	68.500,00
			TOTAL DU CHAPITRE II	14.120.000,00		(-) 41.000,00	14.079.000,00
3			<u>INDEMNITES ET FRAIS RELATIFS A L'ENTREE EN FONCTIONS, A LA CESSATION DES FONCTIONS ET AUX MUTATIONS</u>				
		30	<u>FRAIS DE VOYAGE</u>	20.000,00		(+) 29.000,00	49.000,00
		31	<u>INDEMNITES D'INSTALLATION, DE REINSTALLATION ET DE MUTATION</u>	210.000,00		(+) 3.000,00	213.000,00
		32	<u>FRAIS DE DEMENAGEMENT</u>	135.000,00		(+) 26.000,00	161.000,00
		33	<u>INDEMNITES JOURNALIERES TEMPORAIRES</u>	300.000,00		(-) 5.000,00	295.000,00
		34	<u>INDEMNITES EN CAS DE MISE EN DISPONIBILITE, DE RETRAIT D'EMPLOI ET DE LICENCIEMENT</u>	15.000,00		(-) 12.000,00	3.000,00
			TOTAL DU CHAPITRE III	680.000,00		(+) 41.000,00	721.000,00
			TOTAL DU TITRE I -----	14.800.000,00		-	14.800.000,00
			<u>TITRE II - IMMEUBLES, MATERIEL ET DEPENSES DIVERSES DE FONCTIONNEMENT</u>				
4			<u>IMMEUBLES</u>				
		40	<u>LOYERS</u>	77.900,00		(-) 9.196,00	68.704,00
		41	<u>ASSURANCES</u>				
		411	ASSURANCES CONVENTIONNELLES	71.700,00		(-) 9.800,00	61.900,00
		412	ASSURANCE RESPONSABILITE CIVILE POUR TRANSPORTS DE MATIERES RADIOACTIVES			(+) 3.000,00	3.000,00
		414	ASSURANCE COUVRANT LA RESPONSABILITE DE LA COMMUNAUTE CONTRE LES DOMMAGES D'ORIGINE NUCLEAIRE CAUSES A DES TIERS			(+) 45.000,00	45.000,00
			TOTAL DE L'ARTICLE 41 -----	71.700,00		(+) 38.200,00	109.900,00
		42	<u>EAU, GAZ, ELECTRICITE, CHAUFFAGE</u>	425.000,00		(-) 5.404,00	419.596,00
		43	<u>NETTOYAGE ET ENTRETIEN</u>	255.000,00		(+) 5.500,00	260.500,00
		44	<u>AMENAGEMENT DES LOCAUX</u>	155.000,00		(-) 66.600,00	88.400,00
		45	<u>AUTRES DEPENSES COURANTES</u>	237.000,00		(+) 34.900,00	271.900,00
			TOTAL DU CHAPITRE IV	1.221.600,00		(-) 2.600,00	1.219.000,00



CHAP.	ART.	POSTE	INTITULE	CREDITS OUVERTS PAR LE BUDGET	CREDITS OUVERTS EN COURS D'EXERCICE (budget supplémen- taire)	VIREMENTS DE CREDITS EFFECTUES	MONTANTS DEFINITIFS DES CREDITS 1964 -col.(5+6) ± 7
1	2	3	4	5	6	7	8
5			<u>MOBILIER, MATERIEL, INSTALLATIONS A USAGE ADMINISTRATIF : ENTRETIEN ET RENOUELEMENT</u>				
	50		<u>MACHINES DE BUREAU : RENOUELEMENT</u>	4.000,00		(-) 500,00	3.500,00
	51		<u>MOBLIER : RENOUELEMENT</u>	2.000,00		(-) 1.000,00	1.000,00
	52		<u>MATERIEL ET INSTALLATIONS A USAGE ADMINISTRATIF : RENOUELEMENT</u>	4.000,00		(-) 1.500,00	2.500,00
	53		<u>MATERIEL DE TRANSPORT : RENOUELEMENT</u>	6.000,00		-	6.000,00
	54		<u>LOCATION DE MOBILIER, DE MATERIEL ET D'INSTALLATIONS A USAGE ADMINISTRATIF</u>				
	541		MACHINES DE BUREAU	2.000,00		(-) 800,00	1.200,00
	542		MOBLIER	1.000,00		(-) 1.000,00	-
	543		MATERIEL ET INSTALLATIONS A USAGE ADMINISTRATIF	7.000,00		(+) 2.900,00	9.900,00
	544		MATERIEL DE TRANSPORT	172.000,00		(-) 43.400,00	128.600,00
			TOTAL DE L'ARTICLE 54	182.000,00		(-) 42.300,00	139.700,00
	55		<u>ENTRETIEN, UTILISATION ET REPARATION</u>				
	551		MACHINES DE BUREAU	15.000,00		(+) 800,00	15.800,00
	552		MOBLIER	2.000,00		(-) 450,00	1.550,00
	553		MATERIEL ET INSTALLATIONS A USAGE ADMINISTRATIF	20.000,00		(+) 5.800,00	25.800,00
	554		MATERIEL DE TRANSPORT	65.000,00		(+) 1.600,00	66.600,00
			TOTAL DE L'ARTICLE 55	102.000,00		(+) 7.750,00	109.750,00
			TOTAL DU CHAPITRE V	300.000,00		(-) 37.550,00	262.450,00
6			<u>DEPENSES COURANTES DE FONCTIONNEMENT</u>				
	60		<u>PAPETERIE ET FOURNITURES</u>				
	601		PAPETERIE ET FOURNITURES	160.000,00		(-) 9.000,00	151.000,00
	602		JOURNAUX ET PERIODIQUES NON SCIENTIFIQUES	2.000,00		(-) 600,00	1.400,00
			TOTAL DE L'ARTICLE 60	162.000,00		(-) 9.600,00	152.400,00
	61		<u>AFFRANCHISSEMENT, TELECOMMUNICATIONS, FRAIS DE PORT</u>				
	611		AFFRANCHISSEMENT, FRAIS DE PORT	27.000,00		(-) 4.000,00	23.000,00
	612		TELEPHONE, TELEGRAMME, TELEX	130.000,00		(-) 5.300,00	124.700,00
			TOTAL DE L'ARTICLE 61	157.000,00		(-) 9.300,00	147.700,00

CHAP.	ART.	POSTE	INTITULE	CREDITS OUVERTS PAR LE BUDGET	CREDITS OUVERTS EN COURS D'EXERCICE ( budget supplémen- taire)	VIREMENTS DE CREDITS EFFECTUES	MONTANTS DEFINITIFS DES CREDITS 1963 -col. (5+6) ± 7
1	2	3	4	5	6	7	8
	62		<u>DEPENSES DIVERSES DE FONCTIONNEMENT</u>				
		621	FRAIS DIVERS DE RECRUTEMENT DE PERSONNEL	90.000,00		(-) 11.000,00	79.000,00
		622	FRAIS BANCAIRES POUR LE FONCTIONNEMENT COURANT	60.000,00		(-) 57.500,00	2.500,00
		624	TRAVAUX DE TRADUCTION, DE DACTYLOGRAPHIE ET AUTRES TRAVAUX ANALOGUES A CONFIER A L'EXTERIEUR	60.000,00		(-) 6.500,00	53.500,00
		24b1	MISE EN PLACE DE L'INVENTAIRE	80.000,00		(+) 6.400,00	86.400,00
		625	TENUES DE SERVICE, VETEMENTS DE TRAVAIL ET ACCESSOIRES	45.000,00		(-) 2.000,00	43.000,00
		626	FRAIS DIVERS DE REUNIONS INTERNES	2.000,00		(-) 750,00	1.250,00
		627	DEMEMAGEMENTS DE SERVICE	32.000,00		(+) 5.500,00	37.500,00
		628	COURS DE LANGUES	6.000,00		(-) 1.800,00	4.200,00
		629	AUTRES DEPENSES	1.230.000,00		(+) 457.100,00	1.687.100,00
			TOTAL DE L'ARTICLE 62	1.605.000,00		(+) 389.450,00	1.994.450,00
			TOTAL DU CHAPITRE VI	1.924.000,00		(+) 370.550,00	2.294.550,00
	70		<u>DEPENSES DE REPRESENTATION ET POUR RECEPTIONS</u>				
			<u>FRAIS DE RECEPTION ET DE REPRESENTATION</u>				
		701	INDEMNITES FORFAITAIRES DE REPRESENTATION	6.000,00		(-) 3.000,00	3.000,00
		702	DEPENSES DE REPRESENTATION ET DE RECEPTION	20.000,00		(-) 500,00	19.500,00
			TOTAL DU CHAPITRE VII	26.000,00		(-) 3.500,00	22.500,00
	80		<u>DEPENSES RELATIVES AUX MISSIONS ET AUX DEPLACEMENTS</u>				
			<u>FRAIS DE MISSION ET DE DEPLACEMENT</u>				
		802	FRAIS DE MISSION ET DE DEPLACEMENT	420.000,00		-	420.000,00
		803	INDEMNITES FORFAITAIRES DE DEPLACEMENT	25.000,00		-	25.000,00
		804	EQUIPEMENTS SPECIAUX POUR MISSIONS	1.000,00		(-) 1.000,00	-
			TOTAL DU CHAPITRE VIII	446.000,00		(-) 1.000,00	445.000,00
	90		<u>FRAIS DE REUNIONS, CONVOCATIONS</u>				
			<u>FRAIS DE VOYAGE ET DE SEJOUR POUR REUNIONS ET</u>				
			<u>CONVOCATIONS EN GENERAL - COMITES</u>	75.000,00		(-) 18.800,00	56.200,00
		91	CONFERENCES ET CONGRES	40.000,00		(-) 16.000,00	24.000,00
		93	HONORAIRES D'EXPERTS	30.000,00		(+) 14.200,00	44.200,00
			TOTAL DU CHAPITRE IX	145.000,00		(-) 20.600,00	124.400,00
	100		<u>DEPENSES DE PUBLICATIONS ET DE VULGARISATION</u>				
			<u>PUBLICATIONS</u>	11.000,00		(-) 7.900,00	3.100,00
		102	DEPENSES DE VULGARISATION	9.000,00		(-) 8.900,00	100,00
			TOTAL DU CHAPITRE X	20.000,00		(-) 16.800,00	3.200,00

CHAP.	ART.	POSTE	INTITULE	CREDITS OUVERTS PAR LE BUDGET	CREDITS OUVERTS EN COURS D'EXERCICE (budget supplémen- taire)	VIREMENTS DE CREDITS EFFECTUES	MONTANTS DEFINITIFS DES CREDITS 1964 -col. (5+6) ± 7
1	2	3	4	5	6	7	8
11			<u>DEPENSES DE SERVICE SOCIAL</u>				
	110		<u>SECOURS EXTRAORDINAIRES</u>	10.000,00		(-) 5.870,00	4.130,00
	111		<u>FOYERS ET CERGLES DE PERSONNEL</u>	20.000,00		(+) 500,00	20.500,00
	112		<u>MESS ET CANTINES</u>	80.000,00		(-) 2.500,00	77.500,00
	113		<u>DISPENSAIRES</u>	60.000,00		(-) 12.500,00	47.500,00
	114		<u>AUTRES INTERVENTIONS</u>	30.000,00		(+) 20.370,00	50.370,00
	115		<u>CONTRIBUTION AUX ECOLES EUROPEENNES</u>	1.199.400,00		(-) 200.000,00	999.400,00
			<b>TOTAL DU CHAPITRE XI</b>	<b>1.399.400,00</b>		<b>(-) 200.000,00</b>	<b>1.199.400,00</b>
12			<u>DEPENSES DE PREMIERE INSTALLATION ET D'EQUIPEMENT</u>				
	120		<u>MACHINES DE BUREAU</u>	50.000,00		(+) 3.300,00	53.300,00
	121		<u>MOBILIER</u>	145.000,00		(+) 10.200,00	155.200,00
	122		<u>MATERIEL ET INSTALLATIONS A USAGE ADMINISTRATIF</u>	80.000,00		(+) 11.800,00	91.800,00
	123		<u>MATERIEL DE TRANSPORT</u>	75.000,00		(-) 40.800,00	34.200,00
	125		<u>INSTALLATIONS EN FAVEUR DU PERSONNEL</u>	70.000,00		(-) 23.000,00	47.000,00
			<b>TOTAL DU CHAPITRE XII</b>	<b>420.000,00</b>		<b>(-) 38.500,00</b>	<b>381.500,00</b>
13			<u>DEPENSES RELATIVES AUX BREVETS ET LICENCES</u>				
	130		<u>FRAIS DE DEPOT, OBTENTION ET MAINTIEN DE BREVETS</u>	150.000,00		(-) 50.000,00	100.000,00
			<b>TOTAL DU TITRE II</b>	<b>6.052.000,00</b>		<b>-</b>	<b>6.052.000,00</b>
30			<u>TITRE III - CENTRE COMMUN DE RECHERCHES NUCLEAIRES</u>				
	300		<u>APPAREILLAGE ET EQUIPEMENT</u>				
	301		<u>APPAREILLAGE, PETITS EQUIPEMENTS ET MATIERES FISSILES ET MATIERES CONSOMMABLES</u>	2.470.000,00		(+) 975.000,00	3.445.000,00
	302		<u>GROS APPAREILS ET EQUIPEMENT COMPLEMENTAIRE SANS AFFECTATION SPECIFIQUE</u>	2.550.000,00		(-) 1.190.000,00	1.360.000,00
			<u>ENTRETIEN DU MATERIEL SCIENTIFIQUE ET TECHNIQUE</u>	480.000,00		(+) 135.000,00	615.000,00
			<b>TOTAL DU CHAPITRE 30</b>	<b>5.500.000,00</b>		<b>(-) 80.000,00</b>	<b>5.420.000,00</b>
31			<u>DEPENSES D'INVESTISSEMENTS IMMOBILIERS</u>				
	311		<u>CONSTRUCTION ET TRANSFORMATION D'IMMEUBLES</u>	3.590.000,00		(-) 100.000,00	3.490.000,00
	312		<u>VOIRIE, AMENAGEMENT DU SITE, FRAIS DE RACCORDEMENT ET DEPENSES ANALOGUES</u>	1.240.000,00		(+) 155.000,00	1.395.000,00
	313		<u>ENTRETIEN DE L'INFRASTRUCTURE</u>	170.000,00		(+) 25.000,00	195.000,00
			<b>TOTAL DU CHAPITRE 31</b>	<b>5.000.000,00</b>		<b>(+) 80.000,00</b>	<b>5.080.000,00</b>
			<b>TOTAL DU TITRE III</b>	<b>10.500.000,00</b>		<b>-</b>	<b>10.500.000,00</b>

CHAP.	ART.	POSTE	INTITULE	CREDITS OUVERTS PAR LE BUDGET	CREDITS OUVERTS EN COURS D'EXERCICE (budget supplémen- taire)	VIREMENTS DE CREDITS EFFECTUES	MONTANTS DEFINITIFS DES CREDITS 1964 -col. (5+6) ± 7
1	2	3	4	5	6	7	8
			<u>TITRE IV - DEVELOPPEMENT ET CONSTRUCTION DE REACTEURS</u>				
40			<u>REACTEURS A GAZ POUSSÉS</u>				
	400		<u>REACTEUR DRAGON</u>	6.800.000,00		-	6.800.000,00
	401		<u>REACTEURS A BOULETS</u>	500.000,00		(+) 500.000,00	1.000.000,00
			TOTAL DU CHAPITRE 40	7.300.000,00		(+) 500.000,00	7.800.000,00
41			<u>REACTEURS A EAU ORDINAIRE</u>				
	410		<u>REACTEUR A REPRODISSEMENT PAR BROUILLARD</u>	440.000,00		(+) 640.000,00	1.080.000,00
	411		<u>REACTEURS A SURCHAUFFE NUCLEAIRE</u>	160.000,00		(-) 160.000,00	-
			TOTAL DU CHAPITRE 41	600.000,00		(+) 480.000,00	1.080.000,00
42			<u>REACTEURS A EAU LOURDE</u>				
	420		<u>REACTEUR DE HALDEN</u>	56.000,00		-	56.000,00
			TOTAL DU CHAPITRE 42	56.000,00		-	56.000,00
43			<u>REACTEURS ORGANIQUES</u>				
	430		<u>ECO-ESSOR</u>	5.400.000,00		(+) 2.580.000,00	7.980.000,00
	431		<u>RECHERCHES</u>				
	4311		<u>ACTIONS PAR CONTRATS</u>	1.800.000,00		(-) 1.280.000,00	520.000,00
	4312		<u>ACTION PROPRE</u>	1.200.000,00		(+) 450.000,00	1.650.000,00
			TOTAL DE L'ARTICLE 431	3.000.000,00		(-) 830.000,00	2.170.000,00
			TOTAL DU CHAPITRE 43	8.400.000,00		(+) 1.750.000,00	10.150.000,00
44			<u>REACTEURS HOMOGENES</u>				
	440		<u>REACTEUR SUSPOP</u>	500.000,00		(+) 110.000,00	610.000,00
			TOTAL DU CHAPITRE 44	500.000,00		(+) 110.000,00	610.000,00
45			<u>REACTEURS RAPIDES</u>				
	450		<u>ACTIONS PAR CONTRATS</u>	14.900.000,00		(-) 3.990.000,00	10.910.000,00
	451		<u>ACTION PROPRE</u>	300.000,00		-	300.000,00
			TOTAL DU CHAPITRE 45	15.200.000,00		(-) 3.990.000,00	11.210.000,00
47			<u>PROPULSION NAVALE NUCLEAIRE</u>				
	470		<u>RECHERCHES</u>	1.075.000,00		(-) 495.000,00	580.000,00
	471		<u>PARTICIPATION A LA CONSTRUCTION D'UN REACTEUR NAVAL</u>	125.000,00		(+) 375.000,00	500.000,00
			TOTAL DU CHAPITRE 47	1.200.000,00		(-) 120.000,00	1.080.000,00

CHAP.	ART.	POSTE	TITRE	CREDITS OUVERTS PAR LE BUDGET	CREDITS OUVERTS EN COURS D'EXERCICE (budget supplémen- taire)	VIREMENTS DE CREDITS EFFECTUES	MONTANTS DEFINITIFS DES CREDITS 1964 -col. (5+6) ± 7
1	2	3	4	5	6	7	8
48			<u>RECHERCHES ET TECHNOLOGIE APPLIQUEE RELATIVES AU DEVELOPPEMENT ET A LA CONSTRUCTION DE REACTEURS DE TYPE EPROUVE</u>				
	480		<u>ACTIONS PAR CONTRATS</u>				
		4801	REACTEURS A EAU	1.700.000,00		(+) 200.000,00	1.900.000,00
		4802	REACTEURS A GAZ	900.000,00		(-) 200.000,00	700.000,00
		4803	REACTEURS REFROIDIS ET MODERES PAR SUBSTANCES ORGANIQUES	252.000,00		-	252.000,00
			TOTAL DE L'ARTICLE 480	2.852.000,00		-	2.852.000,00
	481		<u>ACTIONS PROPRES</u>				
		4811	REACTEURS A EAU	25.000,00		-	25.000,00
		4812	REACTEURS A GAZ	15.000,00		-	15.000,00
			TOTAL DE L'ARTICLE 481	40.000,00		-	40.000,00
			TOTAL DU CHAPITRE 48	2.892.000,00		-	2.892.000,00
49			<u>REACTEURS DE PUISSANCE</u>				
	490		<u>ETUDES TECHNICO-ECONOMIQUES</u>	300.000,00		-	300.000,00
	491		<u>PARTICIPATION AUX REACTEURS DE PUISSANCE</u>	2.000.000,00		(+) 1.270.000,00	3.270.000,00
			TOTAL DU CHAPITRE 49	2.300.000,00		(+) 1.270.000,00	3.570.000,00
			TOTAL DU TITRE IV	38.448.000,00		-	38.448.000,00
			=====				
			<u>TITRE V - AUTRES ACTIVITES SCIENTIFIQUES ET TECHNIQUES</u>				
50			<u>IRRADIATION A HAUT FLUX</u>				
	500		<u>ASSOCIATION C.E.N./ EURATOM POUR L'EXPLOITATION DU BR 2 ET LABORATOIRES CONNEXES</u>				
			TOTAL DU CHAPITRE 50	2.400.000,00		(+) 30.000,00	2.430.000,00
51			<u>FUSION-ETUDES DES PLASMAS</u>				
	510		<u>ASSOCIATION ET CONTRATS</u>	5.750.000,00		(-) 3.000,00	5.747.000,00
			TOTAL DU CHAPITRE 51	5.750.000,00		(-) 3.000,00	5.747.000,00
52			<u>BIOLOGIE</u>				
	520		<u>ASSOCIATION ET CONTRATS</u>	1.500.000,00		(+) 535.000,00	2.035.000,00
	521		<u>ACTIVITES PROPRES</u>	200.000,00		(-) 11.000,00	189.000,00
			TOTAL DU CHAPITRE 52	1.700.000,00		(+) 524.000,00	2.224.000,00

CHAP.	ART.	POSTE	INTITULE	CREDITS OUVERTS PAR LE BUDGET	CREDITS OUVERTS EN COURS D'EXERCICE (budget supplémen- taire)	VIREMENTS DE CREDITS EFFECTUES	MONTANTS DEFINITIFS DES CREDITS 1964 -col.(5+6) ± 7	
1	2	3	4	5	6	7	8	
53	530 531		<u>RADIO-ISOTOPES</u>					
			<u>RECHERCHES ET DEVELOPPEMENT</u>	300.000,00		(+) 276.000,00	576.000,00	
			<u>APPLICATIONS INDUSTRIELLES</u>	100.000,00		(-) 30.000,00	70.000,00	
				<u>TOTAL DU CHAPITRE 53</u>	400.000,00		(+) 246.000,00	646.000,00
	53bis	530bis 531bis 532bis		<u>RECHERCHES DIVERSES</u>				
				<u>INFORMATION SCIENTIFIQUE AUTOMATIQUE</u>	160.000,00		(+) 190.000,00	350.000,00
				<u>GEOLOGIE</u>	-		(+) 1.998,05	1.998,05
				<u>CONVERSION DIRECTE</u>	100.000,00		(+) 100.000,00	200.000,00
		534bis	5341bis 5342bis	<u>TRANSALPINIENS</u>	390.000,00		(-) 240.000,00	150.000,00
				<u>TRANSURANIENS</u>	900.000,00		(+) 256.000,00	1.156.000,00
			<u>TOTAL DE L'ARTICLE 534 bis</u>	1.290.000,00		(+) 16.000,00	1.306.000,00	
	535bis		<u>AUTRES RECHERCHES</u>	450.000,00		(-) 36.998,05	413.001,95	
			<u>TOTAL DU CHAPITRE 53 bis</u>	2.000.000,00		(+) 271.000,00	2.271.000,00	
54	540		<u>DOCUMENTATION GENERALE</u>					
		5401	<u>ACHAT DE LIVRES ET ABONNEMENTS</u>	200.000,00		(+) 107.000,00	307.000,00	
		5402	<u>PUBLICATIONS SCIENTIFIQUES ET TECHNIQUES</u>	330.000,00		(-) 60.000,00	270.000,00	
		5403	<u>MATERIELS SPECIAUX DE BIBLIOTHEQUE - DE DOCUMENTATION ET DE REPRODUCTION</u>	200.000,00		(-) 37.000,00	163.000,00	
		5404	<u>RECHERCHES DOCUMENTAIRES</u>	120.000,00		(-) 10.000,00	110.000,00	
				<u>TOTAL DU CHAPITRE 54</u>	850.000,00		-	850.000,00
55	550 551 552 553 554 555		<u>ENSEIGNEMENT ET FORMATION</u>					
			<u>STAGES DE NIVEAU TECHNIQUE ET UNIVERSITAIRE</u>	180.000,00		(+) 45.000,00	225.000,00	
			<u>STAGIAIRES QUALIFIES</u>	145.000,00		(-) 59.000,00	86.000,00	
			<u>BOURSES</u>	135.000,00		(-) 74.000,00	61.000,00	
			<u>COLLOQUES</u>	100.000,00		(-) 68.000,00	32.000,00	
			<u>DEPENSES RELATIVES A LA FORMATION PROFESSIONNELLE DU PERSONNEL</u>	16.000,00		(-) 4.000,00	12.000,00	
			<u>AIDES ET SUBVENTIONS A DES INSTITUTIONS D'ENSEIGNEMENT SCIENTIFIQUE ET TECHNIQUE</u>	24.000,00		-	24.000,00	
				<u>TOTAL DU CHAPITRE 55</u>	600.000,00		(-) 160.000,00	440.000,00

CHAP.	ART.	POSTE	INTITULE	CREDITS OUVERTS PAR LE BUDGET	CREDITS OUVERTS EN COURS D'EXERCICE (budget supplémen- taire)	VIREMENTS DE CREDITS EFFECTUES	MONTANTS DEFINITIFS DES CREDITS 1964 -col. (5+6) ± 7
1	2	3	4	5	6	7	8
56	560		<u>RETRAITEMENT DES COMBUSTIBLES IRRADIES</u> <u>COMBUSTIBLES A URANIUM HAUTEMENT ENRICHI ET A</u> <u>PLUTONIUM</u>				
		5601	ACTIONS PAR CONTRATS	600.000,00		(-) 390.000,00	210.000,00
	561		<u>RECHERCHES SUR LES METHODES PAR VOIE SECHE</u>				
		5611	ACTIONS PAR CONTRATS	500.000,00		(-) 272.000,00	228.000,00
		5612	ACTION PROPRE	75.000,00		-	75.000,00
			TOTAL DE L'ARTICLE 561	575.000,00		(-) 272.000,00	303.000,00
	562		<u>RECHERCHES SUR LES METHODES PAR VOIE AQUEUSE</u>				
		5621	ACTIONS PAR CONTRATS	25.000,00		(-) 25.000,00	-
			TOTAL DU CHAPITRE 56	1.200.000,00		(-) 687.000,00	513.000,00
57	570		<u>TRAITEMENTS DES EFFLUENTS ACTIFS</u> <u>ETUDES GENERALES</u>				
		5701	ACTIONS PAR CONTRATS	275.000,00		(-) 238.000,00	37.000,00
		5702	ACTION PROPRE	25.000,00		(+) 17.000,00	42.000,00
			TOTAL DU CHAPITRE 57	300.000,00		(-) 221.000,00	79.000,00
			TOTAL DU TITRE V	15.200.000,00		-	15.200.000,00
60			<u>TITRE VI - DEPENSES NON SPECIALEMENT PREVUES</u> <u>DEPENSES NON SPECIALEMENT PREVUES TITRE VI</u>	-		-	-
			<u>TOTAL GENERAL</u> <u>1ère PARTIE DU BUDGET</u>	85.000.000,00		-	85.000.000,00
C			<u>2ème PARTIE - AUTRES ACTIONS DE LA COMMUNAUTE</u> <u>PRETS ACCORDES PAR LA COMMISSION DANS LE CADRE</u> <u>DE L'AUTORISATION DONNEE PAR LE CONSEIL DANS</u> <u>SA SESSION DU 28.5.59</u>	9.000.000,00		-	9.000.000,00
			<u>TOTAL GENERAL</u> <u>2ème PARTIE DU BUDGET</u>	9.000.000,00		-	9.000.000,00
			<u>TOTAUX GENERAUX</u>	94.000.000,00		-	94.000.000,00

COMMUNAUTE EUROPEENNE DE L'ENERGIE ATOMIQUE

COMPTE DE GESTION DU BUDGET DE RECHERCHES ET D'INVESTISSEMENT

DE L'EXERCICE 1964

UTILISATION DES CREDITS DE PAIEMENT

TABLEAU N° 9

EN UNITES DE COMPTE 1.

CHAP.	ART.	POSTE	INTITULE	MONTANTS DES CREDITS DE PAIEMENT 1964	PAIEMENTS COMPTABILISES AU 31.12.1964	CREDITS DISPONIBLES A LA CLOTURE DE L'EXERCICE 1964 (Col. 5 - 6)	MONTANTS TOTAUX DES ENGAGEMENTS RESTANT A LIQUIDER AU 31.12.64 (voir col. 16 tableau n° 7)	CREDITS DE PAIEMENT			
								REPORTES DE DROIT AL. a ART. 7-1 DU REGLEMENT FINANCIER 9	AUTRES REPORTES AL. b ART. 7-1 DU REGLEMENT FINANCIER 10	A ANNULER 11	
1	2	3	4	5	6	7	8	9	10	11	
2			<u>TITRE I - REMUNERATIONS, INDEMNITES ET FRAIS RELATIFS A L'ENTREE EN FONCTIONS, A LA CESSATION DES FONCTIONS ET AUX MUTATIONS</u>								
			<u>PERSONNEL</u>								
		20	201	TRAITEMENTS DE BASE	7.946.400,00	7.926.702,08	19.697,92				19.697,92
			202	ALLOCATIONS FAMILIALES	903.000,00	885.233,96	17.766,04				17.766,04
			203	INDEMNITE DE DEPAYEMENT	1.007.500,00	995.952,16	11.547,84				11.547,84
			204	INDEMNITE COMPENSATRICE	24.600,00	22.452,88	2.147,12				2.147,12
			205	APPLICATION DU COEFFICIENT CORRECTEUR	1.080.500,00	1.072.320,86	8.179,14				8.179,14
				<u>TOTAL DE L'ARTICLE 20</u>	<u>10.962.000,00</u>	<u>10.902.661,94</u>	<u>59.338,06</u>				<u>59.338,06</u>
		21		<u>PENSIONS</u>							
			211	ALLOCATIONS DE DEPART	130.000,00	106.296,30	23.703,70				23.703,70
			212	PENSIONS	15.000,00	14.170,34	829,66				829,66
				<u>TOTAL DE L'ARTICLE 21</u>	<u>145.000,00</u>	<u>120.466,64</u>	<u>24.533,36</u>				<u>24.533,36</u>
		22		<u>FRAIS DE MALADIE ET COUVERTURE DES RISQUES D'ACCIDENTS</u>							
			221	FRAIS DE MALADIE	255.500,00	239.843,48	15.656,52				15.656,52
			222	COUVERTURE DES RISQUES D'ACCIDENTS	49.000,00	36.525,32	12.474,68				12.474,68
				<u>TOTAL DE L'ARTICLE 22</u>	<u>304.500,00</u>	<u>276.368,80</u>	<u>28.131,20</u>				<u>28.131,20</u>
		23		<u>ALLOCATIONS ET INDEMNITES DIVERSES</u>							
			231	ALLOCATIONS A LA NAISSANCE ET EN CAS DE DECES	36.500,00	22.723,06	13.776,94				13.776,94
			232	FRAIS DE VOYAGE A L'OCCASION DU CONGE ANNUEL	127.000,00	119.032,95	7.967,05				7.967,05
			233	AUTRES INDEMNITES	504.000,00	468.040,07	35.959,93				35.959,93
				<u>TOTAL DE L'ARTICLE 23</u>	<u>667.500,00</u>	<u>609.796,08</u>	<u>57.703,92</u>				<u>57.703,92</u>

Tableau n° 9



CHAP.	ART.	POSTE	I N T I T U L E	MONTANTS DES CREDITS DE PAIEMENT 1964	PAIEMENTS COMPTABILISES AU 31.12.1964	CREDITS DISPONIBLES A LA CLOTURE DE L'EXERCICE 1964 (Col. 5 - 6)	MONTANTS TOTAUX DES ENGAGEMENTS RESTANT A LIQUIDER AU 31.12.64 (voir col. 15 tableau n° 7)	CREDITS DE PAIEMENT		
								REPORTEES DE DROIT Al. a ART. 7-1 DU REGLEMENT FINANCIER	AUTRES REPORTEES Al. b ART. 7-1 DU REGLEMENT FINANCIER	A ANNULER
1	2	3	4	5	6	7	8	9	10	11
	24		<u>AUTRES AGENTS</u>							
		241	AGENTS D'ETABLISSEMENTS DU CORN	1.474.500,00	1.469.560,37	4.939,63				4.939,63
		242	AUTRES AGENTS	457.000,00	455.283,77	1.716,23				1.716,23
			<u>TOTAL DE L'ARTICLE 24</u>	1.931.500,00	1.924.844,14	6.655,86				6.655,86
	25		<u>HEURES SUPPLEMENTAIRES</u>	68.500,00	61.966,25	6.533,75				6.533,75
			<u>TOTAL DU CHAPITRE II</u>	14.079.000,00	13.896.103,85	182.896,15				182.896,15
3			<u>INDEMNITES ET FRAIS RELATIFS A L'ENTREE EN FONCTIONS, A LA CESSATION DES FONCTIONS ET AUX MUTATIONS</u>							
	30		<u>FRAIS DE VOYAGE</u>	49.000,00	43.709,17	5.290,83			5.200,00	90,83
	31		<u>INDEMNITES D'INSTALLATION, DE REINSTALLATION ET DE MUTATION</u>	213.000,00	206.664,36	6.335,64			6.300,00	35,64
	32		<u>FRAIS DE DEMENAGEMENT</u>	161.000,00	131.783,98	29.216,02			29.200,00	16,02
	33		<u>INDEMNITES JOURNALIERES TEMPORAIRES</u>	295.000,00	280.131,60	14.868,40			14.800,00	68,40
	34		<u>INDEMNITES EN CAS DE MISE EN DISPONIBILITE, DE RETRAIT D'EMPLOI ET DE LICENCIEMENT</u>	3.000,00	1.554,00	1.446,00				1.446,00
			<u>TOTAL DU CHAPITRE III</u>	721.000,00	663.843,11	57.156,89			55.500,00	1.656,89
			<u>TOTAL DU TITRE I</u>	14.800.000,00	14.559.946,96	240.053,04			55.500,00	184.553,04
			<u>TITRE II - IMMEUBLES, MATERIEL ET DEPENSES DIVERSES DE FONCTIONNEMENT</u>							
4			<u>IMMEUBLES</u>							
	40		<u>LOYERS</u>	68.704,00	65.263,53	3.440,47	2.295,68	2.295,68		1.144,79
	41		<u>ASSURANCES</u>							
	411		ASSURANCES CONVENTIONNELLES	61.900,00	50.831,92	11.068,08	3.546,57	3.546,57		7.521,51
	412		ASSURANCE RESPONSABILITE CIVILE POUR TRANSPORT DE MATIERES RADIOACTIVES	3.000,00	1.189,58	1.810,42	1.260,94	1.260,94		549,48
	414		ASSURANCE COUVRANT LA RESPONSABILITE DE LA COMMUNAUTE CONTRE LES DOMMAGES D'ORIGINE NUCLEAIRE CAUSES A DES TIERS	45.000,00	42.728,00	2.272,00				2.272,00
			<u>TOTAL DE L'ARTICLE 41</u>	109.900,00	94.749,50	15.150,50	4.807,51	4.807,51		10.342,99
	42		<u>EAU, GAZ, ELECTRICITE, CHAUFFAGE</u>	419.596,00	262.258,85	157.337,15	155.684,14	155.684,14		1.653,01
	43		<u>NETTOYAGE ET ENTRETIEN</u>	260.500,00	208.021,46	52.478,54	51.598,47	51.598,47		880,07
	44		<u>AMENAGEMENT DES LOCAUX</u>	88.400,00	62.381,32	26.018,68	25.345,53	25.345,53		673,15
	45		<u>AUTRES DEPENSES COURANTES</u>	271.900,00	219.245,85	52.654,15	50.723,33	50.723,33		1.930,82
			<u>TOTAL DU CHAPITRE IV</u>	1.219.000,00	911.920,51	307.079,49	290.454,66	290.454,66		16.624,83

CHAP.	ART.	POSTE	INTITULE	MONTANTS DES CREDITS DE PAIEMENT 1964	PAIEMENTS COMPTABILISES AU 31.12.1964	CREDITS DISPONIBLES A LA CLOTURE DE L'EXERCICE 1964 (Col. 5 - 6)	MONTANTS TOTAUX DES ENGAGEMENTS RESTANT A LIQUIDER AU 31.12.64 (voir col. 16 tableau n° 7)	CREDITS DE PAIEMENT		
								REPORTES DE DROIT AL. a ART. 7-1 DU REGLEMENT FINANCIER	AUTRES REPORTS AL. b ART. 7-1 DU REGLEMENT FINANCIER	A ANNULER
1	2	3	4	5	6	7	8	9	10	11
5			<u>MOBILIER, MATERIEL, INSTALLATIONS A USAGE ADMINISTRATIF : ENTRETIEN ET RENOUVELLEMENT</u>							
	50		MACHINES DE BUREAU : RENOUVELLEMENT	3.500,00	2.049,64	1.450,36	1.336,72	1.336,72		113,64
	51		MOBILIER : RENOUVELLEMENT	1.000,00	662,69	337,31	293,55	293,55		43,76
	52		MATERIEL ET INSTALLATIONS A USAGE ADMINISTRATIF : RENOUVELLEMENT	2.500,00	1.823,54	676,46	635,52	635,52		40,94
	53		MATERIEL DE TRANSPORT : RENOUVELLEMENT	6.000,00	3.327,90	2.672,10	2.563,52	2.563,52		108,58
	54		<u>LOCATION DE MOBILIER, DE MATERIEL ET D'INSTALLATIONS A USAGE ADMINISTRATIF</u>							
	541		MACHINES DE BUREAU	1.200,00	721,46	478,54	176,20	176,20		302,34
	543		MATERIEL ET INSTALLATIONS A USAGE ADMINISTRATIF	9.900,00	7.136,35	2.763,65	1.682,37	1.682,37		1.081,28
	544		MATERIEL DE TRANSPORT	128.600,00	106.949,41	21.650,59	20.845,18	20.845,18		805,41
			TOTAL DE L'ARTICLE 54	139.700,00	114.807,22	24.892,78	22.703,75	22.703,75		2.189,03
	55		<u>ENTRETIEN, UTILISATION ET REPARATION</u>							
	551		MACHINES DE BUREAU	15.800,00	11.576,41	4.223,59	3.947,89	3.947,89		275,70
	552		MOBILIER	1.550,00	654,48	895,52	749,09	749,09		146,43
	553		MATERIEL ET INSTALLATIONS A USAGE ADMINISTRATIF	25.800,00	19.877,29	5.922,71	5.094,31	5.094,31		828,40
	554		MATERIEL DE TRANSPORT	66.600,00	55.787,89	10.812,11	10.649,69	10.649,69		162,42
			TOTAL DE L'ARTICLE 55	109.750,00	87.896,07	21.853,93	20.440,98	20.440,98		1.412,95
			TOTAL DU CHAPITRE V =====	262.450,00	210.567,06	51.882,94	47.974,04	47.974,04		3.908,90
6			<u>DEPENSES COURANTES DE FONCTIONNEMENT</u>							
	60		<u>PAPETERIE ET FOURNITURES</u>							
	601		PAPETERIE ET FOURNITURES	151.000,00	117.279,76	33.720,24	33.032,82	33.032,82		687,42
	602		JOURNAUX ET PERIODIQUES NON SCIENTIFIQUES	1.400,00	884,23	515,77	515,52	515,52		0,25
			TOTAL DE L'ARTICLE 60	152.400,00	118.163,99	34.236,01	33.548,34	33.548,34		687,67
	61		<u>AFFRANCHISSEMENT, TELECOMMUNICATIONS, FRAIS DE PORT</u>							
	611		AFFRANCHISSEMENT, FRAIS DE PORT	23.000,00	14.897,48	8.102,52	6.474,40	6.474,40		1.628,12
	612		TELEPHONE, TELEGRAMME, TELEX	124.700,00	93.526,87	31.173,13	31.168,30	31.168,30		4,83
			TOTAL DE L'ARTICLE 61	147.700,00	108.424,35	39.275,65	37.642,70	37.642,70		1.632,95
	62		<u>DEPENSES DIVERSES DE FONCTIONNEMENT</u>							
	621		FRAIS DIVERS DE RECRUTEMENT DE PERSONNEL	79.000,00	65.629,61	13.370,39	11.310,91	11.310,91		2.059,48
	622		FRAIS BANCAIRES POUR LE FONCTIONNEMENT COURANT	2.500,00	1.689,15	810,85				810,85
	624		TRAVAUX DE TRADUCTION, DE DACTYLOGRAPHIE ET AUTRES TRAVAUX ANALOGUES A CONFIER A L'EXTERIEUR	53.500,00	41.546,57	11.953,43	11.484,38	11.484,38		469,05
	624		MISE EN PLACE DE L'INVENTAIRE	86.400,00	49.060,46	37.339,54	37.339,54	37.339,54		
	624 bis		TENUES DE SERVICE, VETEMENTS DE TRAVAIL ET ACCESSOIRES	43.000,00	31.209,91	11.790,09	11.283,33	11.283,33		506,76
	626		FRAIS DIVERS DE REUNIONS INTERNES	1.250,00	682,43	567,57	200,00	200,00		367,57
	627		DEMEMBREMENTS DE SERVICE	37.500,00	25.757,95	11.742,05	11.043,29	11.043,29		698,76
	628		COURS DE LANGUES	4.200,00	2.818,17	1.381,83	1.328,63	1.328,63		53,20
	629		AUTRES DEPENSES	1.687.100,00	1.297.994,94	389.105,06	388.567,02	388.567,02		538,04
			TOTAL DE L'ARTICLE 62	1.994.450,00	1.516.389,19	478.060,81	472.557,10	472.557,10		5.503,71
			TOTAL DU CHAPITRE VI =====	2.294.550,00	1.742.977,53	551.572,47	543.748,14	543.748,14		7.824,33

CHAP.	ART.	POSTE	INTITULE	MONTANTS DES CREDITS DE PAIEMENT 1964	PAIEMENTS COMPTABILISES AU 31.12.1964	CREDITS DISPONIBLES A LA CLOTURE DE L'EXERCICE 1964 (Col. 5 - 6)	MONTANTS TOTAUX DES ENGAGEMENTS RESTANT A LIQUIDER AU 31.12.64 (voir col. 16 tableau n° 7)	CREDITS DE PAIEMENT		
								REPORTES DE DROIT AL. a ART.7-1 DU REGLEMENT FINANCIER	AUTRES REPORTS AL.b ART. 7-1 DU REGLEMENT FINANCIER	A ANNULER
1	2	3	4	5	6	7	8	9	10	11
7			<u>DEPENSES DE REPRESENTATION ET POUR RECEPTIONS</u>							
	70		<u>FRAIS DE RECEPTIONS ET DE REPRESENTATION</u>							
		701	INDEMNITE FORFAITAIRE DE REPRESENTATION	3.000,00	1.920,00	1.080,00				1.080,00
		702	DEPENSES DE REPRESENTATION ET DE RECEPTIONS	19.500,00	12.641,84	6.858,16	4.448,79	4.448,79		2.409,37
			TOTAL DU CHAPITRE VII =====	22.500,00	14.561,84	7.938,16	4.448,79	4.448,79		3.489,37
8			<u>DEPENSES RELATIVES AUX MISSIONS ET AUX DEPLACEMENTS</u>							
	80		<u>FRAIS DE MISSION ET DE DEPLACEMENTS</u>							
		802	FRAIS DE MISSION ET DE DEPLACEMENTS	420.000,00	326.764,98	93.235,02	90.110,55	90.110,55		3.124,47
		803	INDEMNITES FORFAITAIRES DE DEPLACEMENTS	25.000,00	23.132,40	1.867,60	1.867,60	1.867,60		
		804	EQUIPEMENTS SPECIAUX POUR MISSIONS	-						
			TOTAL DU CHAPITRE VIII =====	445.000,00	349.897,38	95.102,62	91.978,15	91.978,15		3.124,47
9			<u>FRAIS DE REUNIONS, CONVOCATIONS</u>							
	90		<u>FRAIS DE VOYAGE ET DE SEJOUR POUR REUNIONS ET CONVOCATIONS EN GENERAL - COMITES</u>	56.200,00	42.107,55	14.092,45	12.788,33	12.788,33		1.304,12
	91		<u>CONFERENCES ET CONGRES</u>	24.000,00	15.648,17	8.351,83	5.754,96	5.754,96		2.596,87
	93		<u>HONORAIRES D'EXPERTS</u>	44.200,00	31.688,42	12.511,58	12.206,58	12.206,58		305,00
			TOTAL DU CHAPITRE IX =====	124.400,00	89.444,14	34.955,86	30.749,87	30.749,87		4.205,99
10			<u>DEPENSES DE PUBLICATIONS ET DE VULGARISATION</u>							
	100		<u>PUBLICATIONS</u>	3.100,00	1.799,49	1.300,51	339,20	339,20		961,31
	102		<u>DEPENSES DE VULGARISATION</u>	100,00	7,20	92,80				92,80
			TOTAL DU CHAPITRE X =====	3.200,00	1.806,69	1.393,31	339,20	339,20		1.054,11
11			<u>DEPENSES DE SERVICE SOCIAL</u>							
	110		<u>SECOURS EXTRAORDINAIRES</u>	4.130,00	3.741,08	388,92	388,00	388,00		0,92
	111		<u>FOYERS ET CERCLES DU PERSONNEL</u>	20.500,00	15.150,79	5.349,21	5.157,66	5.157,66		191,55
	112		<u>MESS ET CANTINES</u>	77.500,00	67.533,72	9.966,28	8.724,91	8.724,91		1.241,37
	113		<u>DISPENSAIRES</u>	47.500,00	9.183,55	38.316,45	37.688,11	37.688,11		628,34
	114		<u>AUTRES INTERVENTIONS</u>	50.370,00	29.678,54	20.691,46	14.770,42	14.770,42	5.850,00	71,04
	115		<u>CONTRIBUTION AUX ECOLES EUROPEENNES</u>	999.400,00	813.000,00	186.400,00				186.400,00
			TOTAL DU CHAPITRE XI =====	1.199.400,00	938.287,68	261.112,32	66.729,10	66.729,10	5.850,00	188.533,22

CHAP.	ART.	POSTE	I N T I T U L E	MONTANTS DES CREDITS DE PAIEMENT 1964	PAIEMENTS COMPTABILISES AU 31.12.1964	CREDITS DISPONIBLES A LA CLOTURE DE L'EXERCICE 1964 (Col. 5 - 6)	MONTANTS TOTAUX DES ENGAGEMENTS RESTANT A LIQUIDER AU 31.12.64 (voir col. 16 tableau n° 7)	CREDITS DE PAIEMENT		
								REPORTES DE DROIT AL. a ART. 7-1 DU REGLEMENT FINANCIER	AUTRES REPORTS AL. b ART. 7-1 DU REGLEMENT FINANCIER	A ANNULER
1	2	3	4	5	6	7	8	9	10	11
12			<u>DEPENSES DE PREMIERE INSTALLATION ET D'EQUIPEMENT</u>							
	120		<u>MACHINES DE BUREAU</u>	53.300,00	37.311,40	15.988,60	15.129,98	15.129,98		858,62
	121		<u>MOBILIER</u>	155.200,00	105.081,30	50.118,70	47.909,30	47.909,30		2.209,40
	122		<u>MATERIEL ET INSTALLATIONS A USAGE ADMINISTRATIF</u>	91.800,00	48.140,15	43.659,85	40.317,63	40.317,63		3.342,22
	123		<u>MATERIEL DE TRANSPORT</u>	34.200,00	25.713,87	8.486,13	7.586,44	7.586,44		899,69
	125		<u>INSTALLATIONS EN FAVEUR DU PERSONNEL</u>	47.000,00	12.057,53	34.942,47	34.929,14	34.929,14		13,33
			TOTAL DU CHAPITRE XII	381.500,00	228.304,25	153.195,75	145.872,49	145.872,49		7.323,26
13			<u>DEPENSES RELATIVES AUX BREVETS ET LICENCES</u>							
	130		<u>FRAIS DE DEPOT, OBTENTION ET MAINTIEN DE BREVETS</u>	100.000,00	82.604,89	17.395,11	17.395,11	17.395,11		
			TOTAL DU CHAPITRE XIII	100.000,00	82.604,89	17.395,11	17.395,11	17.395,11		
			TOTAL DU TITRE II	6.052.000,00	4.570.371,97	1.481.628,03	1.239.689,55	1.239.689,55	5.850,00	236.088,48
			<u>TITRE III - CENTRE COMMUN DE RECHERCHES NUCLEAIRES</u>							
30			<u>APPAREILLAGE ET EQUIPEMENT</u>							
	300		<u>APPAREILLAGE, PETITS EQUIPEMENTS ET MATIERES FISSILES ET MATIERES CONSOMMABLES</u>	3.445.000,00	3.026.901,02	418.098,98	2.527.766,07	418.098,98		
	301		<u>GROS APPAREILS ET EQUIPEMENT COMPLEMENTAIRE SANS AFFECTATION SPECIFIQUE</u>	1.360.000,00	1.154.894,25	205.105,75	2.774.653,23	205.105,75		
	302		<u>ENTRETIEN DU MATERIEL SCIENTIFIQUE ET TECHNIQUE</u>	615.000,00	459.322,64	155.677,36	210.558,62	155.677,36		
			TOTAL DU CHAPITRE 30	5.420.000,00	4.641.117,91	778.882,09	5.512.977,92	778.882,09		
31			<u>DEPENSES D'INVESTISSEMENTS IMMOBILIERS</u>							
	310		<u>ACQUISITIONS IMMOBILIERES</u>	-			423,41			
	311		<u>CONSTRUCTIONS ET TRANSFORMATION D'IMMEUBLES</u>	3.490.000,00	3.326.686,93	163.313,07	4.187.855,28	163.313,07		
	312		<u>VOIRIE, AMENAGEMENT DU SITE, FRAIS DE RACCORDEMENT ET DEPENSES ANALOGUES</u>	1.395.000,00	1.267.025,60	127.974,40	1.175.211,63	127.974,40		
	313		<u>ENTRETIEN DE L'INFRASTRUCTURE</u>	195.000,00	191.443,53	3.556,47	56.860,39	3.556,47		
			TOTAL DU CHAPITRE 31	5.080.000,00	4.785.156,06	294.843,94	5.420.350,71	294.843,94		
			TOTAL DU TITRE III	10.500.000,00	9.426.273,97	1.073.726,03	10.933.328,63	1.073.726,03		
			<u>TITRE IV - DEVELOPPEMENT ET CONSTRUCTION DE REACTEURS</u>							
40			<u>REACTEURS A GAZ POUSSES</u>							
	400		<u>REACTEURS DRAGON</u>	6.800.000,00	6.799.998,80	1,20				1,20
	401		<u>REACTEURS A BOULETS</u>	1.000.000,00	1.000.000,00		1.528.616,13			
			TOTAL DU CHAPITRE 40	7.800.000,00	7.799.998,80	1,20	1.528.616,13			1,20

CHAP	ART.	POSTE	I N T I T U L E	MONTANTS DES CREDITS DE PAIEMENT 1964	PAIEMENTS COMPTABILISES AU 31.12.1964	CREDITS DISPONIBLES A LA CLOTURE DE L'EXERCICE 1964 (Col. 5 - 6)	MONTANTS TOTAUX DES ENGAGEMENTS RESTANT A LIQUIDER AU 31.12.64 (voir col. 16 tableau n° 7)	CREDITS DE PAIEMENT		
								REPORTES DE DROIT AL. a ART. 7-1 DU REGLEMENT FINANCIER	AUTRES REPORTS AL. b ART. 7-1 DU REGLEMENT FINANCIER	A ANNULER
1	2	3	4	5	6	7	8	9	10	11
41			<u>REACTEURS A EAU ORDINAIRE</u>							
	410		<u>REACTEURS A REFRROIDISSEMENT PAR BROUILLARD</u>							
			TOTAL DU CHAPITRE 41 =====	1.080.000,00	1.079.666,00	334,00	560.379,60	334,00		
42			<u>REACTEURS EAU LOURDE</u>							
	420		<u>REACTEUR DE HALDEN</u>	56.000,00	56.000,00					
			TOTAL DU CHAPITRE 42 =====							
43			<u>REACTEURS ORGANIQUES</u>							
	430		<u>REACTEUR ECO-ESSOR</u>	7.980.000,00	7.762.425,79	217.574,21	8.109.439,53	217.574,21		
	431		<u>RECHERCHES</u>							
	4311		ACTION PAR CONTRATS	520.000,00	362.551,34	157.448,66	2.448.776,45	157.448,66		
	4312		ACTION PROPRE	1.650.000,00	1.541.126,89	108.873,11	809.275,69	108.873,11		
			TOTAL DE L'ARTICLE 431 =====	2.170.000,00	1.903.678,23	266.321,77	3.258.052,14	266.321,77		
			TOTAL DU CHAPITRE 43 =====	10.150.000,00	9.666.104,02	483.895,98	11.367.491,67	483.895,98		
44			<u>REACTEURS HOMOGENES</u>							
	440		<u>REACTEUR SUSPOP</u>	610.000,00	599.292,58	10.707,42	188.971,05	10.707,42		
			TOTAL DU CHAPITRE 44 =====							
45			<u>REACTEURS RAPIDES</u>							
	450		<u>ACTIONS PAR CONTRATS</u>	10.910.000,00	6.202.429,62	4.707.570,38	11.765.748,31	4.707.570,38		
	451		<u>ACTION PROPRE</u>	300.000,00	166.120,79	133.879,21	201.665,18	133.879,21		
			TOTAL DU CHAPITRE 45 =====	11.210.000,00	6.368.550,41	4.841.449,59	11.967.413,49	4.841.449,59		
47			<u>PROPULSION NAVALE NUCLEAIRE</u>							
	470		<u>RECHERCHES</u>	580.000,00	580.000,00		1.883.540,02			
	471		<u>PARTICIPATION A LA CONSTRUCTION D'UN REACTEUR NAVAL</u>	500.000,00	500.000,00					
			TOTAL DU CHAPITRE 47 =====	1.080.000,00	1.080.000,00		1.883.540,02			
48			<u>RECHERCHES ET TECHNOLOGIE APPLIQUEE RELATIVES AU DEVELOPPEMENT ET A LA CONSTRUCTION DE REACTEURS DE TYPE EPROUVE</u>							
	480		<u>ACTIONS PAR CONTRATS</u>							
	4801		REACTEURS A EAU	1.900.000,00	1.663.517,89	236.482,11	3.686.864,27	236.482,11		
	4802		REACTEURS A GAZ	700.000,00	101.608,89	598.391,11	1.452.219,02	598.391,11		
	4803		REACTEURS REFRROIDIS ET MODERES PAR SUBSTANCES ORGANIQUES	252.000,00	48.000,00	204.000,00	629.417,07	204.000,00		
			TOTAL DE L'ARTICLE 480 =====	2.852.000,00	1.813.126,78	1.038.873,22	5.768.500,36	1.038.873,22		

CHAP.	ART.	POSTE	INTITULE	MONTANTS DES CREDITS DE PAIEMENT 1964	PAIEMENTS COMPTABILISES AU 31.12.1964	CREDITS DISPONIBLES A LA CLOTURE DE L'EXERCICE 1964 (Col. 5 - 6)	MONTANTS TOTAUX DES ENGAGEMENTS RESTANT A LIQUIDER AU 31.12.64 (voir col. 16 tableau n° 7)	CREDITS DE PAIEMENT		
								REPORTES DE DROIT AL. a ART. 7-1 DU REGLEMENT FINANCIER	AUTRES REP.CMTS AL. b ART. 7-1 DU REGLEMENT FINANCIER	A ANNULER
1	2	3	4	5	6	7	8	9	10	11
	481		<u>ACTIIONS PROPRES</u>							
		4811	REACTEURS A EAU	25.000,00	21.836,53	3.163,47	46.900,22	3.163,47		
		4812	REACTEURS A GAZ	15.000,00	5.104,94	9.895,06	50.950,67	9.895,06		
			TOTAL DE L'ARTICLE 481	40.000,00	26.941,47	13.058,53	97.850,89	13.058,53		
			TOTAL DU CHAPITRE 48	2.892.000,00	1.840.068,25	1.051.931,75	5.866.351,25	1.051.931,75		
49			<u>REACTEURS DE PUISSANCE</u>							
	490		<u>ETUDES TECHNICO-ECONOMIQUES</u>	300.000,00	265.700,32	34.299,68	154.114,64	34.299,68		
	491		<u>PARTICIPATION AUX REACTEURS DE PUISSANCE</u>	3.270.000,00	3.262.835,00	7.165,00	28.237.145,80	7.165,00		
			TOTAL DU CHAPITRE 49	3.570.000,00	3.528.535,32	41.464,68	28.391.260,44	41.464,68		
			TOTAL DU TITRE IV	38.448.000,00	32.018.215,38	6.429.784,62	61.754.023,65	6.429.783,42		1,20
			<u>TITRE V - AUTRES ACTIVITES SCIENTIFIQUES ET TECHNIQUES</u>							
50			<u>IRRADIATION A HAUT FLUX</u>							
	500		<u>ASSOCIATION C.E.N./EURATOM POUR L'EXPLOITATION DU RE 2 ET LABORATOIRES CONNEXES</u>							
			TOTAL DU CHAPITRE 50	2.430.000,00	2.429.919,78	80,22	1.095.183,11	80,22		
51			<u>FUSION-ETUDE DES PLASMAS</u>							
	510		<u>ASSOCIATION &amp; CONTRATS</u>							
			TOTAL DU CHAPITRE 51	5.747.000,00	5.746.830,85	169,15	1.748.146,40	169,15		
52			<u>BIOLOGIE</u>							
	520		<u>ASSOCIATION &amp; CONTRATS</u>	2.035.000,00	2.033.872,80	1.127,20	2.344.366,57	1.127,20		
	521		<u>ACTIVITES PROPRES</u>	189.000,00	159.958,36	29.041,64	56.031,22	29.041,64		
			TOTAL DU CHAPITRE 52	2.224.000,00	2.193.831,16	30.168,84	2.400.397,79	30.168,84		
53			<u>RADIO-ISOTOPES</u>							
	530		<u>RECHERCHES ET DEVELOPPEMENT</u>	576.000,00	559.877,10	16.122,90	901.635,07	16.122,90		
	531		<u>APPLICATION INDUSTRIELLE</u>	70.000,00	51.066,34	18.933,66	314.602,52	18.933,66		
			TOTAL DU CHAPITRE 53	646.000,00	610.943,44	35.056,56	1.216.237,59	35.056,56		

CHAP.	ART.	POSTE	INTITULE	MONTANTS DES CREDITS DE PAIEMENT 1964	PAIEMENTS COMPTABILISES AU 31.12.1964	CREDITS DISPONIBLES A LA CLOTURE DE L'EXERCICE 1964 (Col. 5 - 6)	MONTANTS TOTAUX DES ENGAGEMENTS RESTANT A LIQUIDER AU 31.12.64 (voir col. 16 tableau n° 7)	CREDITS DE PAIEMENT			
								REPORTES DE DROIT AL. 8 ART. 7-1 DU REGLEMENT FINANCIER	AUTRES REPORTS AL. 8 ART. 7-1 DU REGLEMENT FINANCIER	A ANNULER	
1	2	3	4	5	6	7	8	9	10	11	
53 bis			<u>RECHERCHES DIVERSES</u>								
		530	<u>INFORMATION SCIENTIFIQUE AUTOMATIQUE</u>	350.000,00	301.467,62	48.532,38	140.874,41	48.532,38			
		531	<u>GEOLOGIE</u>	1.998,05	1.998,05						
		532	<u>CONVERSION DIRECTE</u>	200.000,00	131.619,34	68.380,66	308.927,02	68.380,66			
		2-5341	TRANSPLUTONIENS	150.000,00	148.017,24	1.982,76	736.919,38	1.982,76			
		2-5342	TRANSURANIENS	1.156.000,00	1.153.075,06	2.924,94	406.112,24	2.924,94			
			<u>TOTAL DE L'ARTICLE 534 bis</u>	1.306.000,00	1.301.092,30	4.907,70	1.143.031,62	4.907,70			
		535	<u>AUTRES RECHERCHES</u>	413.001,95	356.974,30	56.027,65	285.295,14	56.027,65			
			<u>TOTAL DU CHAPITRE 53 bis</u>	2.271.000,00	2.093.151,61	177.848,39	1.878.128,19	177.848,39			
	54			<u>DOCUMENTATION GENERALE</u>							
		540	5401 ACHAT DE LIVRES ET ABONNEMENTS	307.000,00	247.623,44	59.376,56	59.711,23	59.376,56			
			5402 PUBLICATIONS SCIENTIFIQUES ET TECHNIQUES	270.000,00	269.289,21	710,79	178.625,03	710,79			
			5403 MATERIELS SPECIAUX DE BIBLIOTHEQUE - DE DOCUMENTATION ET DE REPRODUCTION	163.000,00	146.771,50	16.228,50	92.150,55	16.228,50			
			5404 RECHERCHES DOCUMENTAIRES	110.000,00	107.640,82	2.359,18	155.600,71	2.359,18			
			<u>TOTAL DU CHAPITRE 54</u>	850.000,00	771.324,97	78.675,03	486.087,52	78.675,03			
55				<u>ENSEIGNEMENT ET FORMATION</u>							
			550	<u>STAGES DE NIVEAU TECHNIQUE ET UNIVERSITAIRE</u>	225.000,00	223.603,99	1.396,01	12.238,85	1.396,01		
			551	<u>STAGIAIRES QUALIFIES</u>	86.000,00	83.571,04	2.428,96	51.892,92	2.428,96		
			552	<u>BOURSES</u>	61.000,00	60.919,67	80,33	102.953,57	80,33		
		553	<u>COLLOQUES</u>	32.000,00	30.814,28	1.185,72	7.180,11	1.185,72			
		554	<u>DEPENSES RELATIVES A LA FORMATION PROFESSIONNELLE DU PERSONNEL</u>	12.000,00	10.711,13	1.288,87	810,00	810,00		478,87	
		555	<u>AIDES ET SUBVENTIONS A DES INSTITUTIONS D'ENSEIGNEMENT SCIENTIFIQUE ET TECHNIQUE</u>	24.000,00	22.430,40	1.569,60	1.272,15	1.272,15		297,45	
			<u>TOTAL DU CHAPITRE 55</u>	440.000,00	432.050,51	7.949,49	176.347,60	7.173,17		776,32	
56			<u>RETRAITEMENT DES COMBUSTIBLES IRRADIES</u>								
		560	<u>COMBUSTIBLES A URANIUM HAUTEMENT ENRICHI ET A PLUTONIUM</u>								
		5601	ACTIONS PAR CONTRATS	210.000,00		210.000,00	899.200,00	210.000,00			
		561	<u>RECHERCHES SUR LES METHODES PAR VOIE SECHE</u>								
		5611	ACTIONS PAR CONTRATS	228.000,00	201.478,82	26.521,18	148.542,02	26.521,18			
		5612	ACTION PROPRE	75.000,00	71.275,29	3.724,71	38.223,10	3.724,71			
			<u>TOTAL DE L'ARTICLE 561</u>	303.000,00	272.754,11	30.245,89	186.765,12	30.245,89			
		<u>TOTAL DU CHAPITRE 56</u>	513.000,00	272.754,11	240.245,89	1.085.965,12	240.245,89				

CHAP.	ART.	POSTE	I N T I T U L E	MONTANTS DES CREDITS DE PAIEMENT 1964	PAIEMENTS COMPTABILISES AU 31.12.1964	CREDITS DISPONIBLES A LA CLOTURE DE L'EXERCICE 1964 (Col. 5 - 6)	MONTANTS TOTAUX DES ENGAGEMENTS RESTANT A LIQUIDER AU 31.12.64 (voir col. 16 tableau n° 7)	CREDITS DE PAIEMENT		
								REPOTES DE DROIT Al. a ART. 7-1 DU REGLEMENT FINANCIER 9	AUTRES REPOTES Al. b ART. 7-1 DU REGLEMENT FINANCIER 10	A ANNULER 11
1	2	3	4	5	6	7	8	9	10	11
57			<u>TRAITEMENT DES EFFLUENTS ACTIFS</u>							
	570		<u>ETUDES GENERALES</u>							
		5701	ACTIONS PAR CONTRATS	37.000,00	36.875,53	124,47	17.767,41	124,47		
		5702	ACTION PROPRE	42.000,00	27.847,46	14.152,54	12.408,45	12.408,45		1.744,09
			TOTAL DU CHAPITRE 57	79.000,00	64.722,99	14.277,01	30.175,86	12.532,92		1.744,09
			=====							
			TOTAL DU TITRE V	15.200.000,00	14.615.529,42	584.470,58	10.116.669,18	581.950,17		2.520,41
			=====							
			<u>TITRE VI - DEPENSES NON SPECIALEMENT PREVUES</u>	-						
			=====							
			TOTAL de la 1ère Partie du Budget	85.000.000,00	75.190.337,70	9.809.662,30	84.043.711,01	9.325.149,17	61.350,00	423.163,13
			=====							
			<u>2ème Partie - AUTRES ACTIONS DE LA COMMUNAUTE</u>							
			=====							
			PRETS ACCORDES PAR LA COMMISSION DANS LE CADRE DE L'AUTORISATION DONNEE PAR LE CONSEIL DANS SA SESSION DU 28.5.59	9.000.000,00	7.991.993,34	1.008.006,66	23.725.006,66			1.008.006,66
			TOTAL de la 2ème Partie du Budget	9.000.000,00	7.991.993,34	1.008.006,66	23.725.006,66	-		1.008.006,66
			=====							
			T O T A U X G E N E R A U X	94.000.000,00	83.182.331,04	10.817.668,96	107.768.717,67	9.325.149,17	61.350,00	1.431.169,79
			=====							



COMMUNAUTE EUROPEENNE DE L'ENERGIE ATOMIQUE

COMPTE DE GESTION DU BUDGET DE RECHERCHES ET D'INVESTISSEMENT

DE L'EXERCICE 1964

UTILISATION DES CREDITS

TABLEAU N° 10 "REPORTS DE CREDITS 1963"

EN UNITES DE COMPTE

1.

CHAP.	ART.	POSTE	INTITULE	CREDITS REPORTEES DE DROIT AL. A DE L'ARTICLE 7 N° 1 DU REGLEM. FINANCIER	PAIEMENTS COMPTABILISES AU 31.12.1964	CREDITS A ANNULER	CREDITS REPORTEES AUTRES RE- PORTS AL. B DE L'ART. 7 N° 1 DU REGLEM. FINANCIER	PAIEMENTS COMPTABILISES AU 31.12.1964	CREDITS A ANNULER
1	2	3	4	5	6	7	8	9	10
			TITRE II - IMMEUBLES - MATERIEL ET DEPENSES DIVERSES DE FONCTIONNEMENT						
			<u>IMMEUBLES</u>						
	40		Loyers	8.070,62	7.564,90	505,72			
	41		<u>Assurances</u>						
		411	Assurances conventionnelles	12.148,18	5.746,84	6.401,34			
		412	Assurance responsabilité civile pour transports de matières radioactives	1.000,00	604,56	395,44			
			Total de l'article 41	13.148,18	6.351,40	6.796,78			
	42		Eau, gaz, électricité, chauffage	142.170,85	128.377,08	13.793,77			
	43		Nettoyage et entretien	16.250,99	13.974,51	2.276,48			
	44		Aménagement des locaux	29.912,49	29.155,95	756,54			
	45		Autres dépenses courantes	37.679,43	34.678,97	3.000,46			
			TOTAL DU CHAPITRE IV =====	247.232,56	220.102,81	27.129,75			
			<u>MOBILIER - MATERIEL - INSTALLATION A USAGE ADMINISTRATIF :</u> <u>ENTRETIEN ET RENOUVELLEMENT</u>						
	50		Machines de bureau - renouvellement	306,60	306,60				
	52		Matériel et installation à usage administratif - renouvellement	456,00	456,00				
	53		Matériel de transport - renouvellement	113,71	113,71				
	54		<u>Location de mobilier, de matériel et d'installation à usage administratif</u>						
		541	Machines de bureau	444,27	444,26	0,01			
		543	Matériel et installations à usage administratif	815,05	475,00	340,05			
		544	Matériel de transport	23.613,30	19.488,42	4.124,88			
			Total de l'article 54	24.872,62	20.407,68	4.464,94			
	55		<u>Entretien, utilisation et réparation</u>						
		551	Machines de bureau	4.932,38	4.045,81	886,57			
		552	Mobilier	164,88	98,88	66,00			
		553	Matériel et installations à usage administratif	942,21	547,17	395,04			
		554	Matériel de transport	11.389,52	7.738,04	3.651,48			
			Total de l'article 55	17.428,99	12.429,90	4.999,09			
			TOTAL DU CHAPITRE V =====	43.177,92	33.713,89	9.464,03			

CHAP.	ART.	POSTE	INTITULE	CREDITS REPORTEES DE DROIT AL. A DE L'ARTICLE 7 N° 1 DU REGLEM. FINANCIER	PAIEMENTS COMPTABILISES AU 31.12.1964	CREDITS A ANNULER	CREDITS REPORTEES AUTRES REPORTEES AL. B DE L'ART.7 AU N° 1 DU REGLEM. FINANCIER	PAIEMENTS COMPTABILISES AU 31.12.1964	CREDITS A ANNULER
1	2	3	4	5	6	7	8	9	10
6			<u>DEPENSES COURANTES DE FONCTIONNEMENT</u>						
	60		<u>Papeterie et fournitures</u>						
		601	Papeterie et fournitures	28.949,18	27.036,16	1.913,02			
		602	Journaux et périodiques non scientifiques	316,56	49,58	266,98			
			Total de l'article 60	29.265,74	27.085,74	2.180,00			
	61		<u>Affranchissement, télécommunication, frais de port</u>						
		611	Affranchissement, frais de port	4.145,84	1.562,19	2.583,65			
		612	Téléphone, télégramme, télex	41.460,59	40.792,08	668,51			
			Total de l'article 61	45.606,43	42.354,27	3.252,16			
	62		<u>Dépenses diverses de fonctionnement</u>						
		621	Frais divers de recrutement de personnel	3.760,70	3.576,73	183,97			
		624	Travaux de traduction, de dactylographie et autres travaux analogues à confier à l'extérieur	5.671,82	5.223,18	448,64			
		625	Tenue de service, vêtements de travail et accessoires	9.476,22	7.107,03	2.369,19			
		626	Frais divers de réunions internes	312,67	302,76	9,91			
		627	Déménagements de service	6.558,94	4.571,46	1.987,48			
		628	Cours de langues	2.642,43	1.810,43	832,00			
		629	Autres dépenses	181.093,60	166.020,32	15.073,28			
			Total de l'article 62	209.516,38	188.611,91	20.904,47			
			TOTAL DU CHAPITRE VI =====	284.388,55	258.051,92	26.336,63			
7			<u>DEPENSES DE REPRESENTATION ET POUR RECEPTIONS</u>						
	70	702	Frais de réception et de représentation	6.271,27	4.349,20	1.922,07			
			TOTAL DU CHAPITRE VII =====						
8			<u>DEPENSES RELATIVES AUX MISSIONS ET AUX DEPLACEMENTS</u>						
	80		<u>Frais de mission et de déplacement</u>						
		802	Frais de mission et de déplacement	58.787,58	45.840,89	12.946,69			
		803	Indemnités forfaitaires de déplacements	3.642,24	3.411,50	230,74			
			TOTAL DU CHAPITRE VIII =====	62.429,82	49.252,39	13.177,43			
9			<u>FRAIS DE REUNIONS, CONVOCATIONS</u>						
	90		Frais de voyage et de séjour pour réunions et convocations en général - Comités	7.791,82	5.104,52	2.687,30			
	91		Conférences et congrès	3.134,68	1.746,49	1.388,19			
	93		Honoraires d'experts	6.143,68	3.487,40	2.656,28			
			TOTAL DU CHAPITRE IX =====	17.070,18	10.338,41	6.731,77			
10			<u>DEPENSES DE PUBLICATIONS ET DE VULGARISATION</u>						
	100		Publications	1.643,14	1.404,33	238,81			
			TOTAL DU CHAPITRE X =====						
11			<u>DEPENSES DE SERVICE SOCIAL</u>						
	111		Foyers et cercles de personnel	5.901,68	4.206,53	1.695,15			
	112		Mess et cantines	2.799,46	2.743,09	56,37			
	113		Dispensaires	7.892,39	7.770,54	121,85			
	114		Autres interventions	11.189,09	10.053,34	1.135,75			
			TOTAL DU CHAPITRE XI =====	27.782,62	24.773,50	3.009,12			

CHAP	ART.	POSTE	INTITULE	CREDITS REPORTEES DE DROIT AL. A DE L'ARTICLE 7 N° 1 DU REGLEM. FINANCIER	PAIEMENTS COMPTABILISES AU 31.12.1964	CREDITS A ANNULER	CREDITS REPORTEES AUTRES REPORTEES AL.B DE L'ART. 7 N° 1 DU REGLEM. FINANCIER	PAIEMENTS COMPTABILISES AU 31.12.1964	CREDITS A ANNULER
1	2	3	4	5	6	7	8	9	10
12			<u>DEPENSES DE PREMIERE INSTALLATION ET D'EQUIPEMENT</u>						
	120		Machines de bureau	9.132,21	8.620,32	511,89			
	121		Mobilier	47.873,64	47.608,29	265,35			
	122		Matériel et installations à usage administratif	13.503,39	13.141,35	362,04			
	123		Matériel de transport	40.944,34	40.212,47	731,87			
	125		Installation en faveur du personnel				225.000,00	125.000,74	99.999,26
			TOTAL DU CHAPITRE XII	111.453,58	109.582,43	1.871,15	225.000,00	125.000,74	99.999,26
13			<u>DEPENSES RELATIVES AUX BREVETS ET LICENCES</u>						
	130		Frais de dépôt - obtention et maintien de brevets	4.095,27	4.095,27				
			TOTAL DU CHAPITRE XIII						
			TOTAL DU TITRE I I	805.544,91	775.664,15	89.880,76	225.000,00	125.000,74	99.999,26
			TITRE III - CENTRE COMMUN DE RECHERCHES NUCLEAIRES						
30			<u>APPAREILLAGE ET EQUIPEMENT</u>						
	300		Appareillage - petits équipements complémentaires et matières fissiles et matières consommables	804.834,47	804.834,47				
	301		Gros appareils et équipements complémentaires sans affectation spécifique	2.115.440,69	2.115.440,69				
	302		Entretien du matériel scientifique et technique	57.840,50	57.840,50				
			TOTAL DU CHAPITRE 30	2.978.115,66	2.978.115,66				
31			<u>DEPENSES D'INVESTISSEMENTS IMMOBILIERS</u>						
	310		Acquisitions immobilières	720,00	296,59	423,41			
	311		Construction et transformation immeubles	622.962,86	622.962,86				
	312		Voie, aménagement du site, frais de raccordement et dépenses analogues	358.846,13	358.846,13				
			TOTAL DU CHAPITRE 31	982.528,99	982.105,58	423,41			
			TOTAL DU TITRE I I I	3.960.644,65	3.960.221,24	423,41			
			TITRE IV - DEVELOPPEMENT ET CONSTRUCTION DE REACTEURS						
40			<u>REACTEURS A GAZ POUSSES</u>						
	401		Reacteurs à boulets	260.771,47	174.155,34	86.616,13			
			TOTAL DU CHAPITRE 40						
41			<u>REACTEURS A EAU ORDINAIRE</u>						
	410		Reacteurs à refroidissement par brouillard	915,95	915,95				
			TOTAL DU CHAPITRE 41						
43			<u>REACTEURS ORGANIQUES</u>						
	430		Eco-essor	1.119.276,99	1.119.276,99				
	431		Recherches						
	4311		Actions par contrats	1.312.706,72	1.312.706,72				
	4312		Action propre	172.107,39	172.107,39				
			Total de l'article 431	1.484.814,11	1.484.814,11				
			TOTAL DU CHAPITRE 43	2.604.091,10	2.604.091,10				
44			<u>REACTEURS HOMOGENES</u>						
	440		Reacteur Suspop	4.418,07	4.418,07				
			TOTAL DU CHAPITRE 44						

CHAP.	ART.	POSTE	INTITULE	CREDITS REPORTEES DE DROIT AL. A DE L'ARTICLE 7 N° 1 DU REGLEM. FINANCIER	PAIEMENTS COMPTABILISES AU 31.12.1964	CREDITS A ANNULER	CREDITS REPORTEES AUTRES REPORTEES AL. B DE L'ART. 7 N° 1 DU REGLEM. FINANCIER	PAIEMENTS COMPTABILISES AU 31.12.1964	CREDITS A ANNULER
1	2	3	4	5	6	7	8	9	10
45	450		<u>REACTEURS RAPIDES</u>						
	451		Actions par contrats	3.767.052,38	3.529.729,66	237.323,72			
			Action propre	65.920,08	65.920,08				
			TOTAL DU CHAPITRE 45	3.832.972,46	3.595.649,74	237.323,72			
47	470		<u>PROPULSION NAVALE NUCLEAIRE</u>						
			Recherches	360.267,67	360.267,67				
			TOTAL DU CHAPITRE 47						
48	480		<u>RECHERCHES ET TECHNOLOGIE APPLIQUEE RELATIVES AU DEVELOPPEMENT ET A LA CONSTRUCTION DE REACTEURS DE TYPE EPROUVE</u>						
	4801	4801	<u>Physique des réacteurs</u>						
			Réacteurs à eau	1.286.045,16	1.286.045,16		458.783,22	458.783,22	
	4802	4802	Réacteurs à gaz	562.985,85	507.065,45	55.920,40			
			TOTAL DU CHAPITRE 48	1.849.031,01	1.793.110,61	55.920,40	458.783,22	458.783,22	
49	490		<u>REACTEURS DE PUISSANCE</u>						
			Etudes technico-économiques	3.547,15	3.547,15				
			TOTAL DU CHAPITRE 49						
			TOTAL DU TITRE IV	8.916.015,88	8.536.155,63	379.860,25	458.783,22	458.783,22	
			TITRE V - AUTRES ACTIVITES SCIENTIFIQUES ET TECHNIQUES						
50	500		<u>IRRADIATION A HAUT FLUX</u>						
			Association CEN/EURATOM pour l'exploitation du BR 2 et laboratoires connexes	207.010,61	207.010,61				
			TOTAL DU CHAPITRE 50						
51	510		<u>FUSION - ETUDE DE PLASMAS</u>						
			Association et contrats	19.626,37	19.626,37				
			TOTAL DU CHAPITRE 51						
52	520		<u>BIOLOGIE</u>						
	521		Association et contrats	147.649,27	147.649,27				
			Activités propres	54.869,76	54.869,76				
			TOTAL DU CHAPITRE 52	202.519,03	202.519,03				
53	530		<u>RADIO-ISOTOPES</u>						
	531		Recherches et développement	113.017,74	113.017,74				
			Application industrielle	200.725,63	85.593,21	115.132,42			
			TOTAL DU CHAPITRE 53	313.743,37	198.610,95	115.132,42			
53 bis	530 bis		<u>RECHERCHES DIVERSES</u>						
			Information scientifique et technique	113.512,36	113.512,36				
	534 bis	2.5341	Transplutoniens	110.649,90	110.649,90				
		2.5342	Transuraniens	15.840,31	15.840,31				
			Total de l'article 534 bis	126.490,21	126.490,21				
	535 bis		Autres recherches	67.694,19	26.065,97	41.628,28	60.539,47	60.539,47	
			TOTAL DU CHAPITRE 53 bis	307.696,76	266.068,48	41.628,28	60.539,47	60.539,47	

CHAP.	ART.	POSTE	INTITULE	CREDITS REPORTEES DE DROIT AL. A DE L'ARTICLE 7 N° 1 DU REGLEM. FINANCIER 5	PAIEMENTS COMPTABILISES AU 31.12.1964 6	CREDITS A ANNULER 7	CREDITS REPORTEES AUTRES REPORTEES AL. B DE L'ART. 7 N° 1 DU REGLEM. FINANCIER 8	PAIEMENTS COMPTABILISES AU 31.12.1964 9	CREDITS A ANNULER 10
54	540	5401	<u>DOCUMENTATION GENERALE</u> Achat de livres et abonnements	88.647,32	56.310,97	32.336,35			
		5402	Publications scientifiques et techniques	129.086,46	108.704,36	20.382,10			
		5403	Matériaux spéciaux de bibliothèque, de documentation et de reproduction	23.363,06	23.363,06				
		5404	Recherches documentaires	114.577,27	114.577,27				
			TOTAL DU CHAPITRE 54 -----	355.674,11	302.955,66	52.718,45			
55	550		<u>ENSEIGNEMENT ET FORMATION</u> Stages de niveau technique et universitaire	704,48	704,48				
	551		Stagiaires qualifiés	23.619,44	23.619,44				
	553		Colloques	753,14	753,14				
	554		Dépenses relatives à la formation professionnelle du personnel	4,05	4,05				
			TOTAL DU CHAPITRE 55 -----	25.081,11	25.081,11				
56	561		<u>RETRAITEMENT DES COMBUSTIBLES IRRADIES</u> Recherches sur les méthodes par voie sèche						
	5611		Actions par contrats	52.797,22	52.797,22				
			TOTAL DU CHAPITRE 56 -----						
57	570		<u>TRAITEMENT DES EFFLUENTS ACTIFS</u> Etudes générales						
	5701		Actions par contrats	63.057,06	63.057,06				
	5702		Action propre	19.775,00	19.770,00	5,00			
			TOTAL DU CHAPITRE 57 -----	82.832,06	82.827,06	5,00			
			TOTAL DU TITRE V -----	1.566.980,64	1.357.496,49	209.484,15	60.539,47	60.539,47	
			TOTAUX GENERAUX -----	15.249.186,08	14.569.537,51	679.648,57	744.322,69	644.323,43	99.999,26

