

SERVICE JURIDIQUE  
DE LA COMMISSION DES  
COMMUNAUTÉS EUROPÉENNES

---

REPERTOIRE DES ACTES JURIDIQUES  
EN VIGUEUR DE DROIT COMMUNAUTAIRE  
DÉRIVÉ ET CONVENTIONNEL CONNEXE

Volume I

Sommaire, Présentation générale,  
Table des Matières, Mode d'utilisation  
CEE sauf Agriculture (répertoire analytique)

Edition à jour au 1er juin 1971

200, rue de la Loi - 1040 Bruxelles.

## S O M M A I R E

	<u>Page</u>
Introduction .....	1
Présentation générale .....	3
TABLE DES MATIERES DES REPERTOIRES .....	5
 <u>REPERTOIRES</u>	
Mode d'utilisation du répertoire analytique (rubriques, codes, exemple de recherche)	12
 Répertoire analytique	
- CEE sauf Agriculture .....	Vol. I 30
- CEE Agriculture .....	Vol. II 572
- CEEA .....	Vol. III 1080
- CECA .....	Vol. III 1158
Complément au répertoire analytique	Vol. III 1250/1
Répertoire chronologique .....	Vol. IV 1251
Index par bases juridiques .....	Vol. IV 1586

\*\*\*\*\*

## I n t r o d u c t i o n

La présente édition du répertoire des actes juridiques de droit communautaire et conventionnel connexe, à jour au 1er juin 1971, fait suite à une édition provisoire qui constituait un premier essai.

Ce second document a encore simple valeur de rodage de l'outil de travail. Il doit essentiellement permettre d'engager le dialogue avec tous les utilisateurs sur la présentation et sur la fréquence souhaitable d'éditions mises à jour. Nous vous serions reconnaissants d'adresser vos observations à ce sujet au Service Juridique de la Commission.

Des éditions dans les autres langues des Communautés seront préparées après la mise au point définitive de la présentation.

Vous trouverez ci-dessous, pour servir de guide à ses utilisateurs, une présentation du répertoire donnant toutes indications sur la manière dont les actes ont été classés. Sa lecture est indispensable avant toute recherche.

Pour l'essentiel, le classement respecte l'ordre des chapitres des traités. Suivant en cela les vœux exprimés par de nombreux utilisateurs, la nature des actes (règlements, décisions, directives, actes autres) ne constitue plus l'ossature du catalogue comme ce fut le cas pour l'édition provisoire. Mais les actes sont néanmoins regroupés selon leur nature à l'intérieur des différents chapitres. De même, les actes communs aux trois Communautés ne sont plus rassemblés en tête du catalogue, mais repris à leur place pour chacun des traités. La répétition à trois reprises de ces actes a paru préférable à un regroupement obligeant l'utilisateur à des manipulations supplémentaires.

Le classement retenu ne satisfera pas tous les utilisateurs. Nous en sommes conscients.

Mais ce répertoire ne prétend pas répondre à tous les besoins et il n'est pas nécessaire qu'il y réponde. Il constitue, en effet, un des sous-produits du système automatisé de documentation juridique mis au point, en matière de droit communautaire, par le Service Juridique de la Commission.

Un tel système est conçu pour répondre "sur mesure" à des questions précises, posées individuellement par chaque utilisateur selon le "profil" qu'il indiquera.

Ainsi, celui qui aura besoin non d'un répertoire général mais d'un renseignement précis s'adressera directement au Service Juridique. Il demandera, par exemple, selon ses besoins, la liste des actes concernant à la fois telle et telle matière ou la liste des actes à durée indéterminée (ou devant expirer avant telle date), une liste par bases juridiques visées par les textes ou encore celle des actes pris sur la base d'un article déterminé, celle des actes d'exécution ou modificatifs d'un acte donné, etc... Un catalogue chronologique, un index par bases juridiques et autres dispositions visées aux actes sont joints au répertoire.

Le présent catalogue n'est donc pas un répertoire au sens classique du terme, mais un inventaire du droit communautaire dérivé et conventionnel connexe applicable actuellement et mis en ordinateur, à l'exception des actes de gestion à caractère "éphémère" du secteur de l'agriculture. Il comporte les critères qui, tels quels ou combinés entre eux, permettent, au stade actuel du système, de rechercher les informations souhaitées.

A votre demande, nous pouvons vous faire parvenir une note sur le système automatisé de documentation juridique en matière de droit communautaire (JUR/978/71).

P r é s e n t a t i o n   g é n é r a l e

L'optique dans laquelle ce répertoire a été conçu est exposée ci-dessus. Il est divisé en trois parties, une pour chacune des trois Communautés (CEE, CECA, CEEA). Les subdivisions suivent, pour des raisons déjà exposées, l'ordre des chapitres des traités. Une seule exception : les actes concernant l'agriculture sont regroupés à la fin de la première partie, ce qui facilite la consultation. Des codes permettront la recherche. Ainsi, par exemple, l'utilisateur désirant trouver un acte concernant à la fois la concurrence (code CONC) et les transports (code TRAN) fera le relevé des actes portant à la fois les deux codes CONC et TRAN. Par exemple :  
Décision du Conseil, du 13 mai 1965, relative à l'harmonisation de certaines dispositions ayant une incidence sur la concurrence dans le domaine des transports par chemin de fer, par route et par voie navigable.

On trouvera ci-dessous :

- une table des matières renvoyant aux pages du répertoire. Cette table mentionne, pour plus de clarté, les articles des traités se rapportant aux différents chapitres, mais il ne s'agit pas d'un classement des actes selon les bases qui y sont visées. Cette table indique également les codes dont il vient d'être question ;
- l'explication des rubriques et de la numérotation des documents ;
- une liste alphabétique des codes. Cette liste facilitera la compréhension de la table des matières et aussi la recherche des actes. S'agissant en fait d'abréviations (exemple : TDC = Tarif douanier commun ; CONC = concurrence, etc...), l'utilisateur apprendra très rapidement à lire les codes sans se référer à cette liste.

Pour faciliter l'utilisation du répertoire, il est indispensable de se reporter à la liste alphabétique des codes ainsi qu'à l'explication des rubriques et à celle de la numérotation des documents.

Le présent volume ainsi que les deux volumes suivants constituent un répertoire analytique des actes en vigueur. Un complément à ce répertoire analytique figure à la fin du 3ème volume. Il complète la rubrique ULTREF de certains actes du répertoire analytique (voir indications plus détaillées en tête du complément au répertoire analytique).

Le quatrième volume contient le répertoire chronologique ainsi que l'index par bases juridiques.

T a b l e d e s M a t i è r e s

d e s R é p e r t o i r e s

Volume I (CEE sauf Agriculture)

Répertoire analytique

<u>Description</u>	<u>Code</u>	<u>Page</u>
Principes de la CEE (articles 1-8) : voir dispositions générales et finales	PRIN	551
Libre circulation des marchandises (articles 9-37)	LCM, CTEM ETEC, TDC, UD	31
Agriculture (articles 38-47) (voir en fin de la 1ère Partie)	(Codes ; voir page 7.)	572
Libre circulation des personnes, des services et des capitaux (articles 48-73)	LCT LES, LCC	120
Transports (articles 74-84)	TRAN	166
Règles de concurrence (articles 85-94)	CONC, AIDE, DUMP, ENTR	187
Dispositions fiscales (articles 95-99)	FISC	215
Rapprochement des législations (articles 100-102)	RAPL	220
Politique de conjoncture, Balance des paiements (articles 103-109). Pour Libre circulation des capitaux, voir sous Libre circulation des personnes, des services et des capitaux.	CONJ, BPAI	249

<u>Description</u>	<u>Code</u>	<u>Page</u>
Politique commerciale (articles 110-116) Voir aussi Relations extérieures	PCOM	267
Politique sociale (articles 117-128) Pour Libre circulation des travailleurs, voir sous Libre circulation des personnes, des services et des capitaux	SOCI, FSE	365
Banque européenne d'investissement (articles 128-130)	BEI	-
Association des Pays et territoires d'outre-mer (articles 131-136), y compris l'application des dispositions de l'article 227 § 2 et § 3 ; voir aussi sous Relations extérieures	DOM, EAMA, FED O-M, PTOM	403
Dispositions institutionnelles (articles 137-198), y compris les affaires statutaires (article 212)	INST, STAT	423
Dispositions financières (articles 199-209)	FIN	476
Relations extérieures (articles 228-238)	EXT	494
Dispositions générales et finales (articles 210-240). Concerne aussi les articles 1-8. Pour l'article 212, voir Dispositions institutionnelles, y compris les affaires statutaires. Pour l'article 227 § 2 et § 3, voir Association des Pays et territoires d'outre-mer. Pour les articles 228 et 238, voir sous Relations extérieures.	DGEN, IMPL, PRIN	551



Volume II : CEE (Agriculture)

Répertoire analytique

<u>Description</u>	<u>Code</u>	<u>Page</u>
Agriculture en général (articles 38-47)	AGRI	573
Aliments des animaux	AL-A	604
Annexe II du Traité CEE (Produits de l') régis par le règlement (CEE) n° 827/68	SOLD	992
Annexe II du Traité CEE (Produits hors)	HORS	763
Bovine (viande)	BOV	606
Céréales	CERE	633
Chanvre (Lin et)	L-CH	832
Denrées alimentaires	D-AL	682
Fonds européen d'orientation et de garantie agricole	FEOG	687
Floriculture (Plantes et)	P-F	920
Forestière (Législation)	SILV	989
Fruits et légumes, y compris les fruits et légumes transformés	F-L	718
Grasses (matières)	MGRA	836
Hors annexe II du Traité CEE (Produits)	HORS	763
Lait et produits laitiers	LAIT	773
Légumes (Fruits et), y compris les fruits et légumes transformés	F-L	718
Législation forestière	SILV	989
Législation phytosanitaire	PHYT	925
Législation vétérinaire	VETE	1047
Lin et chanvre	L-CH	832
Matières grasses	MGRA	836

<u>Description</u>	<u>Code</u>	<u>Page</u>
Mesures monétaires en agriculture	MONA	878
Monétaires (mesures) en agriculture	MONA	878
Oeufs et volaille	O-V	890
Pêche (produits de la)	PECH	905
Phytosanitaire (législation)	PHYT	925
Plantes et floriculture	P-F	920
Plants (Semences et)	SEME	976
Porc (viande de)	PORC	927
Produits de l'annexe II du Traité CEE régis par le règlement (CEE) n° 827/68	SOLD	992
Produits de la pêche	PECH	905
Produits hors annexe II du Traité CEE	HORS	763
Produits laitiers (Lait et)	LAIT	773
Riz	RIZ	947
Semences et plants	SEME	976
Structures agricoles	STRA	994
Sucre (sucre ajouté aux fruits : voir Fruits et légumes)	SUCR	1000
Tabac	TABA	1038
Vétérinaire (Législation)	VETE	1047
Viande bovine	BOV	606
Viande de porc	PORC	927
Vin	VIN	1053
Volaille (oeufs et)	O-V	890

Volume III (CEEA et CECA)

Répertoire analytique

1ère Partie : CEEA

<u>Description</u>	<u>Code</u>	<u>Page</u>
Missions de la Communauté (articles 1-3)	PRIN	-
Développement de la recherche (articles 4-11)	RECH	1082
Diffusion des connaissances (articles 12-23)	DIFF	1088
Dispositions concernant le secret (articles 24-29)	SECR	1090
Protection sanitaire (articles 30-39)	SANI	1092
Investissements (articles 40-44)	INV	1094
Entreprises communes (articles 45-51)	ENTC	1096
Approvisionnement (articles 52-76)	APPR	1102
Contrôle de sécurité (articles 77-85)	SECU	1104
Régime de propriété (articles 86-91)	PROP	-
Marché commun nucléaire (articles 92-100) :		
Tarif douanier commun et	TDC NUCL	1106
Liberté d'établissement et services	LES NUCL	
Relations extérieures (articles 101-106)	EXT	1108
Dispositions institutionnelles, financières et statutaires (articles 107-170)	INST FIN, STAT	1114

2ème Partie : CECA

<u>Description</u>	<u>Code</u>	<u>Page</u>
Objectifs de la CECA (articles 1-6)	PRIN	-
Institutions de la Communauté (articles 7-45)	INST, STAT	1159
Dispositions économiques et sociales générales (articles 46-48)	INF, DGEN	1179
Dispositions financières (articles 49-53)	FIN-, EMPR PREL	1186
Investissements et aides financières (articles 54-56)	INV, SUBV PRET	1194
Production (articles 57-59)	-	-
Prix (articles 60-64) Ententes et concentrations, atteintes aux conditions de la concurrence (articles 65-67)	PRIX CONC	1196
Salaires et mouvements de la main d'oeuvre (articles 68-69)	SOCI, LCT	1209
Transports (article 70)	TRAN	1211
Politique commerciale (articles 71-75)	PCOM	1216
Coopération, Relations extérieures (articles 93, 94, 98). Protocole sur les relations avec le Conseil de l'Europe. Convention relative aux dispositions transitoires.	COOP, EXT	1224
Dispositions générales (articles 76-100), à l'exclusion de celles relatives à la coopération et aux relations extérieures (voir ci-dessus).	DGEN	1179

<u>Description</u>	<u>Code</u>	<u>Page</u>
Définition de l'expression charbon (Annexe I)	COMB, ENER HOU1, COKE	1228
Définition de l'expression acier (Annexe I)	SIDE, ACIE MIN FER FERR, FER FONT, REMP	1233
Ferraille (Annexe II)	FERR	
Aciers spéciaux (Annexe III)	ACSP	
Protocole sur les relations avec le Conseil de l'Europe (voir coopération, relations extérieures)	EXT	1224
Convention relative aux dispositions transitoires :		1249
- Etablissement du marché commun (§ 8-13)	LCM	
- Aides des Etats (§ 11) voir sous Prix, Ententes et concen- trations, atteintes aux conditions de la concurrence	AIDE	1196
- Négociations avec les pays tiers (§ 14-17) voir sous Coopération, Relations extérieures et sous Politique commerciale	EXT, PCOM	1216 1224
- Mesures générales de sauvegarde	SAUV	-

Volume IV

	<u>Page</u>
Répertoire chronologique	
- Note liminaire	1251
- Répertoire	1252
Index par bases juridiques	
- Note liminaire	1586
- Index	1587

M O D E D ' U T I L I S A T I O N D U  
R E P E R T O I R E A N A L Y T I Q U E

- |    |                           |       |
|----|---------------------------|-------|
| 1) | EXPLICATION DES RUBRIQUES | P. 13 |
| 2) | EXPLICATION DES CODES     | P. 14 |
| 3) | EXEMPLE DE RECHERCHE      | P. 27 |

EXPLICATION DES RUBRIQUES

CHAQUE DOCUMENT EST DECRIT PAR UN CERTAIN NOMBRE DE RUBRIQUES. CELLES-CI SONT EXPLIQUEES CI-APRES.

NSEQUEN NUMERO SEQUENTIEL MECANOGRAPHIQUE.

NUMDOC NUMERO CODE DU DOCUMENT.

AUTEUR INSTITUTION DONT EMANE L'ACTE (COMMISSION (COMM), CONSEIL (CONS), REPRESENTANTS DES ETATS MEMBRES (REM)... ) OU PARTIE A UN ACCORD INTERNATIONAL.

FORME FORME DE L'ACTE ANALYSE (REGLEMENT, ETC...).

FTITRE TITRE EN FRANCAIS, IN EXTENSO. SI EXCEPTIONNELLEMENT CERTAINS MOTS SONT ABREGES PAR RAPPORT AU TITRE ORIGINAL, LE PREMIER MOT EST ABREGE.

FSUITE SUITE DU TITRE, LORSQUE LE TITRE EST TRES LONG.

DATDOC DATE DE L'ACTE.

DATNOT DATE DE NOTIFICATION.

REFPUB REFERENCE DE PUBLICATION AU JOURNAL OFFICIEL. LE NOMBRE DE TROIS CHIFFRES QUI SUIV 'JC' INDIQUE LE NUMERO DU JOURNAL, LE NOMBRE FINAL DE QUATRE CHIFFRES INDIQUE LA PAGE DU JOURNAL. LA LETTRE 'L' SIGNIFIE 'PARTIE L'. LA LETTRE 'P' SIGNIFIE 'PAGE' (ANCIENNE PRESENTATION).

DATPUB DATE DE PUBLICATION AU JOURNAL OFFICIEL, INVERSEE. PAR EXEMPLE '64/12/31' SIGNIFIE 31 DECEMBRE 1964.

REFCLA REFERENCE AUTRE QU'AU JOURNAL OFFICIEL.

MATIERE CORRESPOND AUX DOMAINES COUVERTS PAR LES TRAITES.

DATEFF DATE DE PRISE D'EFFET (EV=ENTREE EN VIGUEUR MA= MISE EN APPLICATION PE= PRISE D'EFFET).

DATERM DATE DE FIN DE VALIDITE, INVERSEE (COMME DATPUB). L'ASTERISQUE SUIV LES DATES NON ECHUES. '99/99/99\*' SIGNIFIE 'VALABLE POUR UNE DUREE INDETERMINEE'.

COMMENT COMMENTAIRE DE OU DES RUBRIQUES Y RENVOYANT.

CATEX REFERENCE A DES ACTES ANTERIEURS AFFECTES PAR LE PRESENT ACTE.

CITEX REFERENCE A DES ACTES ANTERIEURS, NOTAMMENT CEUX QUI SERVENT DE BASE JURIDIQUE ( B = BASE) ET SONT VISES DANS LE PREAMBULE ( V= VISA).

ULTREF REFERENCE A DES ACTES ULTERIEURS, SOIT PAR REFERENCE GLOBALE A DES MESURES NATIONALES D'EXECUTION (MNE), SOIT PAR REFERENCE SPECIFIQUE AUX ACTES ULTERIEURS QUI AFFECTENT L'ACTE SOUS RUBRIQUE.  
PAR EXEMPLE M PAR 369R1234 = DP 01/01/70  
P PAR 370R2345 = JQ 31/12/70  
SIGNIFIE QUE L'ACTE SOUS RUBRIQUE A ETE MODIFIE (M) PAR LE REGLEMENT NO 1234/69 A COMPTER (DP = DEPUIS) DU PREMIER JANVIER 1970, ET PROROGE (P) PAR LE REGLEMENT NO 2345/70 JUSQU'AU (JQ) 31 DECEMBRE 1970. LE CHIFFRE 3 AU DEBUT DES REFERENCES SIGNALE QU'IL S'AGIT DE DROIT DERIVE (VOIR PAGE 'NUMERO DE DOCUMENT').

LA LETTRE 'L' FACILITE LA GESTION TECHNIQUE DE LA FIN DE VALIDITE DES ACTES PARENTS.  
CAT=.. INDIQUE LE NOMBRE DE REFERENCES A DES ACTES NON REPRISES EN ULTREF (AU-DELA DE LA SIXIEME A COMPTER DE LA DERNIERE). LES REFERENCES COMPLEMENTAIRES SE TROUVENT DANS LE FASCICULE 'COMPLEMENT AU REPERTOIRE ANALYTIQUE'.

LE CONTENU DE CHACUNE DE CES RUBRIQUES EST DECRIT PAR UN CERTAIN NOMBRE DE CODES EXPLIQUES AUX PAGES SUIVANTES.



EXPLICATION DES CODES

CHAQUE DOCUMENT EST DECRIT PAR UN CERTAIN NOMBRE DE RUBRIQUES (VOIR EXPLICATION DES RUBRIQUES PAGE PRECEDENTE).

CHAQUE RUBRIQUE CONTIENT UN CERTAIN NOMBRE DE CODES DECRIVANT LES CARACTERISTIQUES DE CHAQUE DOCUMENT ENUMERE AU REPERTUIRE. ON TROUVERA CI-DESSOUS LA LISTE ALPHABETIQUE ET NUMERIQUE PAR RUBRIQUES DES CODES UTILISES.

(SEULES LES RUBRIQUES EXPRIMEES EN CODES SONT REPRISSES CI-APRES).

EXPLICATION DES CODES (SUITE)

1) RUBRIQUE NUMDOC

LA RUBRIQUE NUMDOC (NUMERO DE DOCUMENT) REPRODUIT CERTAINES CARACTERISTIQUES DES DOCUMENTS (NATURE DE L'ACTE, ANNEE, NUMERO DE L'ACTE AU JOURNAL OFFICIEL OU NUMERO D'ARTICLE, ETC.) SOUS FORME DE CODES. CEUX-CI ONT LA MEME SIGNIFICATION DANS D'AUTRES RUBRIQUES CATÉX, CITÉX, ULTREF...

- 1            TRAITES CONSTITUTIFS DES COMMUNAUTÉS
  
- 1A           TRAITÉ INSTITUANT LA COMMUNAUTÉ EUROPÉENNE DE L'ÉNERGIE ATOMIQUE (EURATOM), FAIT À ROME LE 25 MARS 1957 (TRAITÉ EURATOM)
- 1A057       TRAITÉ EURATOM ARTICLE 57
- 1A057-P2    TRAITÉ EURATOM ARTICLE 57 PARAGRAPHE 2
- 1APJ        PROTOCOLE SUR LE STATUT DE LA COUR DE JUSTICE DE LA COMMUNAUTÉ EUROPÉENNE DE L'ÉNERGIE ATOMIQUE
- 1APP        PROTOCOLE SUR LES PRIVILEGES ET IMMUNITÉS DE LA COMMUNAUTÉ EUROPÉENNE DE L'ÉNERGIE ATOMIQUE
  
- 1E           TRAITÉ INSTITUANT LA COMMUNAUTÉ ÉCONOMIQUE EUROPÉENNE, FAIT À ROME, LE 25 MARS 1957 (TRAITÉ CEE)
- 1E057       TRAITÉ CEE ARTICLE 57
- 1E057-P2    TRAITÉ CEE ARTICLE 57 PARAGRAPHE 2
- 1EPJ        PROTOCOLE SUR LE STATUT DE LA COUR DE JUSTICE DE LA COMMUNAUTÉ ÉCONOMIQUE EUROPÉENNE
- 1EPP        PROTOCOLE SUR LES PRIVILEGES ET IMMUNITÉS DE LA COMMUNAUTÉ ÉCONOMIQUE EUROPÉENNE
  
- 1F           TRAITÉ INSTITUANT UN CONSEIL UNIQUE ET UNE COMMISSION UNIQUE DES COMMUNAUTÉS EUROPÉENNES, FAIT À BRUXELLES, LE 8 AVRIL 1965 (TRAITÉ DE FUSION)
- 1F010-P2    TRAITÉ DE FUSION ARTICLE 10 PARAGRAPHE 2
- 1FPJ        PROTOCOLE SUR LES PRIVILEGES ET IMMUNITÉS DES COMMUNAUTÉS EUROPÉENNES
  
- 1K           TRAITÉ INSTITUANT LA COMMUNAUTÉ EUROPÉENNE DU CHARBON ET DE L'ACIER, FAIT À PARIS, LE 18 AVRIL 1951 (TRAITÉ CECA)
- 1K058       TRAITÉ CECA ARTICLE 58
- 1K058-P4    TRAITÉ CECA ARTICLE 58 PARAGRAPHE 4
- 1KCDT-P6    CONVENTION RELATIVE AUX DISPOSITIONS TRANSITOIRES (CECA) PARAGRAPHE 6
- 1KN3        ANNEXE 3 DU TRAITÉ CECA
- 1KPJ        PROTOCOLE SUR LE STATUT DE LA COUR DE JUSTICE (DE LA CECA)
- 1KPP        PROTOCOLE SUR LES PRIVILEGES ET IMMUNITÉS DE LA COMMUNAUTÉ EUROPÉENNE DU CHARBON ET DE L'ACIER)

EXPLICATION DES CODES (SUITE)

RUBRIQUE NUMDOC (SUITE)

2	ACTES DE DROIT CONVENTIONNEL CONNEXE ET 'ACTES INTERNES' DES COMMUNAUTES
262	ACTE PUBLIE (OU SIGNE) EN 1962
252A	'ACCORD INTERNE' (DE 1952) DES COMMUNAUTES
262AA	ACCORD CONCLU (EN 1962) PAR LA CEEA
262AE	ACCORD CONCLU (EN 1962) PAR LA CEE
262AK	ACCORD CONCLU (EN 1962) PAR LA CECA
2..../1	ACCORD D'ASSOCIATION
2..../2	ACCORD COMMERCIAL
2..../3	ACCORD DE COOPERATION
2..../4	ACCORD D'ASSISTANCE
2..../5	ACCORD ADMINISTRATIF
2..../0	ACCORDS DIVERS

LES CARACTERES ALPHABETIQUES SUIVANTS SE REFERENT AU CO-  
CONTRACTANT (EX. 'ARG' POUR ARGENTINE) OU VISENT LA MATIE-  
RE DE CERTAINS ACCORDS MULTILATERAUX SELON LES CODES QUE  
L'ON TROUVERA CI-APRES.

....././AFSUD	AFRIQUE DU SUD
ARG	ARGENTINE
AUS	AUSTRALIE
AUT	AUTRICHE
BRE	BRESIL
BIPM	BUREAU INTERNATIONAL DES POIDS ET MESURES
CAN	CANADA
CCR	COMMISSION CENTRALE POUR LA NAVIGATION DU RHIN
CHILI	CHILI
CHINE	CHINE (TAIWAN)
CICR	COMITE INTERNATIONAL DE LA CROIX ROUGE
COR	REPUBLIQUE DE COREE (SUD)
DAN	DANEMARK
EAMA	ETATS AFRICAINS ET MALGACHE ASSOCIES
ESP	ESPAGNE
ESTAF	ETATS DE L'EST AFRICAIN
FAO	ORGANISATION POUR L'ALIMENTATION ET L'AGRICULTURE
FIN	FINLANDE
GRE	GRECE
INDE	INDE
IRAN	IRAN
IRL	IRLANDE
ISL	ISLANDE
ISR	ISRAEL
JAP	JAPON
JOR	JORDANIE
LIBAN	LIBAN
MALTE	MALTE
NOR	NORVEGE
NZ	NOUVELLE-ZELANDE
OIT	ORGANISATION INTERNATIONALE DU TRAVAIL
PAK	PAKISTAN
PER	PEROU
PNOR	PAYS NORDIQUES
POL	POLOGNE
RAU	REPUBLIQUE ARABE UNIE
SUE	SUEDE
SUI	SUISSE
TUR	TURQUIE
UK	ROYAUME-UNI
URU	URUGUAY
USA	ETATS-UNIS D'AMERIQUE
USAEC	UNITED STATES ATOMIC ENERGY COMMISSION
YOU	YUGOSLAVIE

EXPLICATION DES CODES (SUITE)

RUBRIQUE NUMDOC (SUITE)

ALIM.	AIDE ALIMENTAIRE
BLE	BLE
PROD. CHIMIQUES	PRODUITS CHIMIQUES
PROD. LAIT	PRODUITS LAITIERS

2/69AE/2/INDE.1	PREMIER ACCORD COMMERCIAL DE LA CEE CONCLU AVEC L'INDE EN 1969
2/69AE/2/INDE.2	DEUXIEME ACCORD COMMERCIAL DE LA CEE CONCLU AVEC L'INDE EN 1969
270A0548	'ACCORD INTERNE' SELON LA NUMEROTATION AU JOURNAL OFFICIEL (=70/548/CEE)
264A04P1099	ACTE NON NUMEROTE MAIS PUBLIE AU JOURNAL OFFICIEL (04= AVRIL P1099= PUBLIE A LA PAGE 1099 DU JOURNAL OFFICIEL)
270A05P	ACTE NON NUMEROTE ET NON PUBLIE AU JOURNAL OFFICIEL (05= MAI)
2..X	ACTE AUTRE
2..D	DECISION DES REPRESENTANTS DES ETATS MEMBRES REUNIS AU SEIN DU CONSEIL
264D0352	DECISION SELON LA NUMEROTATION AU JOURNAL OFFICIEL (=64/352/CEE)
262D02P1232	DECISION DE 1962 NON NUMEROTEE MAIS PUBLIEE AU JOURNAL OFFICIEL (02= ACTE PRIS EN FEVRIER P1232= PUBLIEE A LA PAGE 1232 DU JOURNAL OFFICIEL DE 1962)

EXPLICATION DES CODES (SUITE)

RUBRIQUE NUMDOC (SUITE)

3	ACTE DE DROIT DERIVE
362	ACTE PUBLIE (OU SIGNE) EN 1962
3..A	'ACCORD INTERNE'
362A01P0394	'ACCORD INTERNE' (01 = JANVIER P0394 = PAGE 394)
3..D	DECISION
360DCADM	DECISION DE LA COMMISSION ADMINISTRATIVE
360DCADM0035	DECISION NO 35 DE LA COMMISSION ADMINISTRATIVE
364D0344	DECISION SUIVANT LA NUMEROTATION AU JOURNAL OFFICIEL (= 64/344/CEE)
360D10P1429	DECISION NON NUMEROTEE MAIS PUBLIEE AU JOURNAL OFFICIEL ( 10 = ACTE PRIS EN OCTOBRE P1429 = PUBLIE A LA PAGE 1429 DU JOURNAL OFFICIEL DE L'ANNEE 1960)
359D03P	DECISION NON NUMEROTEE ET NON PUBLIEE AU JOURNAL OFFICIEL
363D5...	DECISION EURATOM DE LA PERIODE 1958-1967
363D5027	DECISION NO 63/27/EURATOM
363D7...	DECISION CECA DE LA PERIODE 1952-1967
363D7019	DECISION NO 19/63/CECA
3..L	DIRECTIVE
363L	DIRECTIVE DE 1963 (L'EXPLICATION DE LA SUITE DE LA NUMERO- TATION DES DIRECTIVES EST LA MEME QUE POUR LES DECISIONS)
3..R	REGLEMENT
365R0010	REGLEMENT NO. 10/65/CEE
365R5010	REGLEMENT NO 10/65/EURATOM
367R0120-A13P5	REGLEMENT NO 120/67/CEE ARTICLE 13 PARAGRAPHE 5
367R0120-A32P1L2	REGLEMENT NO. 120/67/CEE ARTICLE 32 PARAGRAPHE 1, 2E ALINEA
367R0120-NA	REGLEMENT NO. 120/67/CEE ANNEXE A
3..X	ACTE AUTRE
363X	ACTE AUTRE DE 1963

EXPLICATION DES CODES (SUITE)

2) RUBRIQUE AUTEUR

AELE ASSOCIATION EUROPEENNE DE LIBRE-ECHANGE  
AGENCE AGENCE DE L'ENERGIE ATOMIQUE  
ARG ARGENTINE  
AUS AUSTRALIE  
AUT AUTRICHE  
BIT BUREAU INTERNATIONAL DU TRAVAIL  
BRE BRESIL  
BPM BUREAU INTERNATIONAL DES POIDS ET MESURES  
CADM COMMISSION ADMINISTRATIVE  
CAN CANADA  
CAPASS COUR ARBITRALE D'ASSOCIATION  
CASSOC CONSEIL D'ASSOCIATION  
CCENT COMITE CONSULTATIF DES ENTENTES  
CCFT COMITE CONSULTATIF DES ENTENTES  
DANS LE DOMAINE DES TRANSPORTS  
CCR COMMISSION CENTRALE POUR LA NAVIGATION DU RHIN  
CES COMITE ECONOMIQUE ET SOCIAL  
CFEDGA COMITE DU FEDGA  
CFSE COMITE DU FOND SOCIAL EUROPEEN  
CGEST COMITE DE GESTION  
CMON COMITE MONETAIRE  
COMM COMMISSION  
CONS CONSEIL  
COR REPUBLIQUE DE COREE (SUD)  
COUR COUR DE JUSTICE DES COMMUNAUTES EUROPEENNES  
CPARIT COMITE PARITAIRE (COMITE 111)  
CPASS CONFERENCE DE LA COMMISSION PARLEMENTAIRE  
D'ASSOCIATION  
CRI COMITE INTERNATIONAL DE LA CROIX-ROUGE  
CSTAT COMITE DU STATUT  
DAN DANEMARK  
EAMA ETATS AFRICAINS ET MALGACHE ASSOCIES  
ESP ESPAGNE  
FAO ORGANISATION POUR L'ALIMENTATION & L'AGRICULTURE  
FIN FINLANDE

EXPLICATION DES CODES (SUITE)

REPUBLIQUE AUTEUR (SUITE)

GATT	GATT
GRF	GRECE
HAUT	HAUTE AUTORITE
IRF	IRAN
IRA	IRAQ
IRL	IRLANDE
ISL	ISLANDE
ISRAEL	ISRAEL
JAP	JAPON
JOR	JORDANIE
KEN	KENYA
LIBAN	LIBAN
LIP	LIBYE
MLT	MALTE
NIG	NIGERIA
NOR	NORVEGE
NZ	NOUVELLE-ZELANDE
UGR	UGANDA
PAK	PAKISTAN
PARL	PARLEMENT EUROPEEN
PER	PEROU
PND	PAYS NORDIQUES
POL	POLIGNE
PAU	REPUBLIQUE ARABE UNIE
RC	CHINE (TAIPEI)
CH	CHILI
REP	REPRESENTANTS DES (GOUVERNEMENTS DES) ETATS MEMBRES REUNIS AU SEIN DU CONSEIL
SUE	SUEDE
SUI	SUISSE
TAN	TANZANIE
TUN	TUNISIE
TUR	TURQUIE
UK	ROYAUME-UNI
URU	URUGUAY
USA	ETATS-UNIS D'AMERIQUE
USE	UNITED STATES ATOMIC ENERGY COMMISSION
YUG	YUGOSLAVIE
ZA	AFRIQUE DU SUD
SEU	LES SIX ETATS MEMBRES

EXPLICATION DES CODES (SUITE)

3) RUBRIQUE FORME

ACCINT	'ACCORD INTERNE'
ACCORD	ACCORD
DECBES	DECISION (BESCHLUSS)
DECI	DECISION (ENTSCHEIDUNG)
DIRECT	DIRECTIVE
RECKSG	RECOMMANDATION CECA
REGL	REGLEMENT
AUTRE	FORME AUTRE (AVIS, COMMUNICATION, RECOMM- MANDATION CEE, REGLEMENT INTERIEUR, REG- LEMENT FINANCIER, RESOLUTION, ETC.)



EXPLICATION DES CODES (SUITE)

3BIS) RUBRIQUE REFCLA

ACCBIL 67 P93	RECUEIL DES ACCORDS BILATERAUX, KENNEDY ROUND, 1967, PAGE 93
ACCMUL 67 P93	RECUEIL DES ACCORDS MULTILATERAUX, KENNEDY ROUND, 1967, PAGE 93
CDU. 441.22	CLASSIFICATION DECIMALE UNIVERSELLE (REFERENCE CECA)
DG 11,13991	DOCUMENT INTERNE DE LA COMMISSION
D.HAUT 30457/59	DOCUMENT DE LA HAUTE AUTORITE
DIC=MC 4, INST 24	DICTIONNAIRE DU MARCHE COMMUN (GIDE-LOYRETTE-NOUEL) 4E VOLUME PARTIE 'INSTITUTIONS' PAGE 24
DOC JUR/KSG	DOCUMENT INTERNE DE LA COMMISSION
GAEDKE EGKS	GAEDKE 'DAS RECHT DER EUROPAEISCHEN GEMEINSCHAFT FUER KOHLE UND STAHL' (COMMENTAIRE DU TRAITE CECA)
RA RELEX	COMMUNAUTES EUROPEENNES, RECUEIL D'ACTES, PUBLIE PAR LE SECRETARIAT DU CONSEIL DES COMMUNAUTES EUROPEENNES, RELATIONS EXTERIEURES
REC ACT RE1,P13	RECUEIL D'ACTES DU SECRETARIAT DU CONSEIL DES COMMUNAUTES, RECUEIL 1 P.13
RNU V446 P433	RECUEIL DES TRAITES DES NATIONS UNIES VOLUME 446, PAGE 433
SEC(68)3900/16	SECRETARIAT GENERAL DE LA COMMISSION ANNEE 1968, NUMERO DU DOCUMENT 3900, PAGE 16

EXPLICATION DES CODES (SUITE)

4) RUBRIQUE MATIERE

CODE	SIGNIFIANT
ACC	ACCESSION A ACCORDS
ACIE	ACIER (SAUF ACSP)
ACSP	ACIERS SPECIAUX
ADM	ADMINISTRATIF
AGRI	AGRICULTURE
AIDE	AIDES ACCORDEES PAR LES ETATS
AL-A	ALIMENTS DES ANIMAUX
ALIM	AIDE ALIMENTAIRE
APPR	AGENCE D'APPROVISIONNEMENT
ASSI	ASSISTANCE
ASSO	ASSOCIATION
BOV	VIANDE BOVINE
BPAI	BALANCE DES PAIEMENTS
CERE	CEREALES
COKE	COKE
COMB	COMBUSTIBLES, CHARBON AU SENS LARGE
CUNC	REGLES DE CONCURRENCE
CONJ	POLITIQUE DE CONJONCTURE
CONT	CONTINGENTS (SAUF CTEM)
COOP	COOPERATION
CTEM	CONTINGENTS ENTRE ETATS MEMBRES
D-AL	DENREES ALIMENTAIRES
DGEN	DISPOSITIONS GENERALES
DIFF	DIFFUSION DES CONNAISSANCES
DOM	DEPARTEMENTS FRANCAIS D'OUTRE-MER
DUMP	PRATIQUES DE DUMPING
FAMA	ETATS AFRICAINS ET MALGACHE ASSOCIES
EMPR	EMPRUNTS
FNER	ENERGIE
ENTC	ENTREPRISES COMMUNES
ENTR	REGLES APPLICABLES AUX ENTREPRISES
ETEC	DISPOSITIONS PRISES EN APPLICATION DE L'ART. 33 PAR. 7 CEE.
EXT	RELATIONS EXTERIEURES, ACCORDS

EXPLICATION DES CODES (SUITE)

RUBRIQUE MATIERE (SUITE)

FE0G	F.E.O.G.A.
FER	FER
FERR	FERRAILLE
FIN	DISPOSITIONS FINANCIERES (SAUF FIN-)
FIN-	DISPOSITIONS FINANCIERES C.E.C.A.
FISC	DISPOSITIONS FISCALES
F-L	FRUITS ET LEGUMES
FONT	FORTE
FSE	FONDS SOCIAL EUROPEEN
GATT	G.A.T.T.
HORS	PRODUITS HORS ANNEXE II DU TRAITE CEE
HOUI	HOUILLE
IMPL	DISPOSITIONS EN APPLICATION DE L'ART. 235 CEE
INDU	INDUSTRIE
INF	INFORMATIONS ET VERIFICATIONS
INST	DISPOSITIONS INSTITUTIONNELLES
INT	INTERNE
INV	INVESTISSEMENTS
LAIT	PRODUITS LAITIERS
LCC	LIBRE CIRCULATION DES CAPITAUX
L-CH	LIN ET CHANVRE
LCM	LIBRE CIRCULATION DES MARCHANDISES
LCT	LIBRE CIRCULATION DES TRAVAILLEURS
LES	LIBERTE D'ETABLISSEMENT ET SERVICES
MGRA	MATIERES GRASSES
MIN	MINERAI
MONA	MESURES MONETAIRES EN AGRICULTURE
NUCL	NUCLEAIRE
O-M	PAYS ET TERRITOIRES D'OUTRE-MER (ASSOCIATION)
O-V	OEUFS ET VOLAILLES

EXPLICATION DES CODES (SUITE)

RUBRIQUE MATIERE (SUITE)

PCOM	POLITIQUE COMMERCIALE
PECH	PRODUITS DE LA PECHE
P-F	PLANTES ET FLORICULTURE
PHYT	LEGISLATION PHYTO-SANITAIRE
PORC	VIANDE DE PORC
PREL	PRELEVEMENTS
PRET	PRETS
PRIN	PRINCIPES, OBJECTIFS, MISSIONS DES TRAITES
PRIX	PRIX (CECA)
PTOM	PAYS ET TERRITOIRES D'OUTRE-MER
RAPL	RAPPROCHEMENT DES LEGISLATIONS
RECH	RECHERCHE ET ENSEIGNEMENT
REMP	PRODUITS DE REEMPLOI
RIZ	RIZ
SANI	PROTECTION SANITAIRE
SAUV	MESURES GENERALES DE SAUVEGARDE
SECR	REGIME DU SECRET
SECU	SECURITE DES TRAVAILLEURS ET DE LA POPULATION
SEME	SEMENCES ET PLANTS
SIDE	SIDERURGIE, ACIER AU SENS LARGE
SILV	PRODUITS FORESTIERS
SOCI	DISPOSITIONS SOCIALES
SOLD	DISPOSITIONS CONCERNANT LES PRODUITS DE L' ANNEXE II DU TRAITE FIGURANT DANS LE REGLEMENT NO.827/68
STAT	STATUT DES FONCTIONNAIRES ET REGIME APPLICABLE AUX AUTRES AGENTS
STRA	STRUCTURES AGRICOLES
SURV	SUBVENTIONS, AIDES DE LA HAUTE AUTORITE
SUCR	SUCRF
TABA	TABAC
TDC	ETABLISSEMENT DU TARIF DOUANIER COMMUN
TDC CONT	CONTINGENTS TARIFAIRES
TECN	TECHNIQUE
TRAN	TRANSPORTS
UD	UNION DOUANIERE
VETE	LEGISLATION VETERINAIRE
VIN	VIN

EXPLICATION DES CODES (SUITE)

5) RUBRIQUES CATEX ET ULTRÉF

	CATEX	ULTRÉF
A SIGNIFIE	ABROGEANT OU ANNULANT (OU CLOTURANT EN CAS DE CLOTURE D'ADJUDICATION)	ABROGE OU ANNULE (CLO- TURE EN CAS DE CLO- TURE D'ADJUDICATION) PAR
C SIGNIFIE	COMPLETANT	COMPLETE PAR
D SIGNIFIE	DÉROGEANT	DÉROGATION PAR
E SIGNIFIE	ÉTENDANT	ÉTENDU PAR
I SIGNIFIE	INTERPRÉTANT AUTHENTIQUEMENT	INTERPRETE AUTHENTIQUEMENT PAR
K SIGNIFIE	COORDONNANT	COORDONNE PAR
L SIGNIFIE	MODIFIANT	MODIFIE PAR
M SIGNIFIE	METTANT EN ŒUVRE	MIS EN ŒUVRE PAR
P SIGNIFIE	PROROGÉANT	PROROGE PAR
R SIGNIFIE	REMPLACANT	REPLACÉ PAR
S SIGNIFIE	SUSPENDANT	SUSPENDU PAR

LES AUTRES CODES UTILISÉS DANS LES RUBRIQUES 'CATEX' ET  
'ULTRÉF' ONT LA MÊME SIGNIFICATION QUE DANS LE NUMÉRO DE  
DOCUMENT (RUBRIQUE 'NUMDOC').

EXPLICATION DES CODES (SUITE)

6) RUBRIQUE CITEX

B	BASE JURIDIQUE (MAIS NON VISEE)
V	VISA
BV	BASE JURIDIQUE VISEE
H	HOMOLOGIE (PLURALITE D'ACTES A CONTENU IDENTIQUE DERIVES DE TRAITES DIFFERENTS OU A CONTENU COMPLEMENTAIRE)

LES AUTRES CODES UTILISES DANS LA RUBRIQUE 'CITEX' ONT LA MEME SIGNIFICATION QUE DANS LE NUMERO DE DOCUMENT (RUBRIQUE 'NUMDOC').

E x e m p l e   d e   r e c h e r c h e

Nous donnons, ci-après, pour l'utilisation du présent répertoire, un exemple de recherche d'actes à partir des indications précédentes.

Dans l'exemple, nous recherchons " les dispositions applicables en matière d'harmonisation des législations des Etats membres relatives aux taxes sur le chiffre d'affaires".

Première possibilité :

Nous savons que la taxe sur le chiffre d'affaires est un problème fiscal. (Si nous savons, en outre, qu'elle fait l'objet de l'article 99 du Traité CEE, il existe alors une deuxième possibilité de recherche [voir ci-dessous]).

La Table des matières du répertoire analytique nous indique (p. 5) que les dispositions fiscales des articles 95 à 99 du Traité CEE sont reprises à partir de la page 215 sous le code FISC.

La liste alphabétique des codes (p. 22) nous indique les matières. Dans cet exemple, FISC concerne les dispositions visant les dispositions fiscales et il n'y a pas de subdivisions. S'il y en a, la liste des matières les indique et permet de préciser la recherche.

On se reportera donc aux pages indiquées par la Table des matières ( Volume I, page 215 ) et on relèvera les actes portant le code FISC à la rubrique "Matière".

Dans cet ensemble, on trouvera le NUMDOC 367L0227 (explication du code, voir ci-dessus, p. 14) dont le FTITRE est libellé comme suit :

Directive (première) du Conseil, du 11 avril 1967, en matière d'harmonisation des législations des Etats membres relatives aux taxes sur le chiffre d'affaires. En effet, il s'agit d'un document en matière d'harmonisation des législations au sens de la question posée ci-dessus. On trouvera d'autres documents pertinents dans le même fascicule FISC sous les NSEQUEN (numéros séquentiels) 929 et 982.

La présence à la rubrique "Matière" de codes autres que FISC est sans portée pour la recherche entreprise. Elle indique simplement que tel ou tel acte concerne en même temps d'autres matières.

Exemple de la directive 367L0227 déjà mentionnée :

On trouve qu'elle concerne également le rapprochement des législations (code RAPL). Dans le cas d'espèce, on aurait pu chercher aussi dans ce dernier fascicule (Rapprochement des législations, articles 100-102 du Traité CEE) étant donné que le problème en question relève en même temps de ce domaine.

Deuxième possibilité :

Nous savons que le problème concernant les taxes sur le chiffre d'affaires dans les Etats membres fait l'objet de l'article 99 du Traité CEE.

Nous pouvons nous reporter à l'index par bases juridiques volume IV, p.1586). Les explications données en tête de cet index nous indiquent que les actes basés sur l'article 99 du Traité CEE ou le visant doivent être recherchés sous la rubrique 1E099 suivi de la mention B ou BV ou V. A cette mention, nous trouvons les chiffres



339, 928, 929, 943, 944, 974, 978, 982, qui représentent les numéros séquentiels mécanographiques (code NSEQUEN). Il suffit de se reporter au répertoire chronologique et de rechercher les actes dont la description porte ces numéros à la rubrique NSEQUEN.

On obtiendra ainsi une liste d'actes visant ou ayant pour base l'article 99 du Traité CEE. Les générations suivantes d'actes (par exemple, actes modificatifs, actes pris sur la base de ces actes) sont indiquées dans la rubrique ULTREF de la description des actes figurant sur la liste ainsi obtenue.

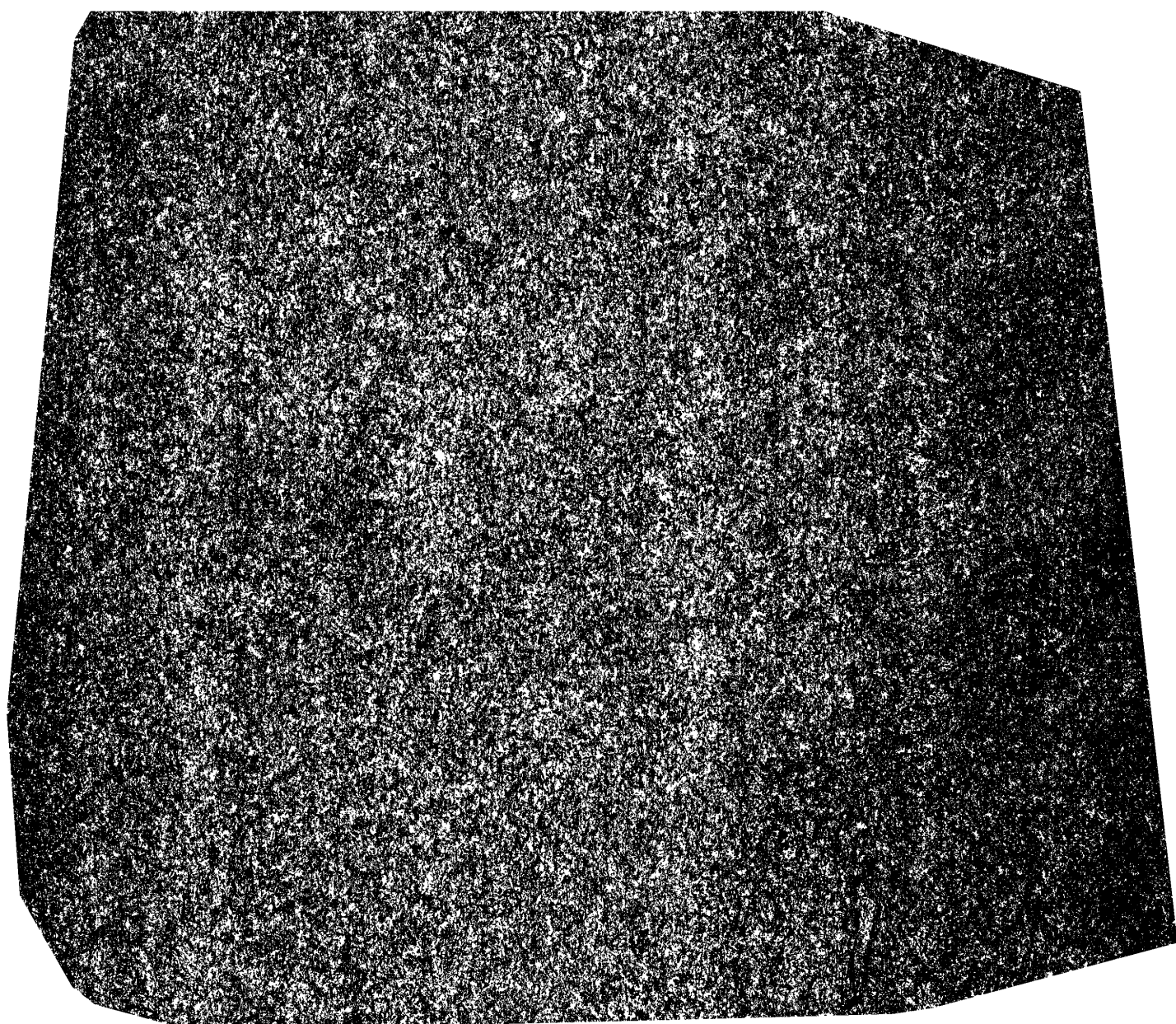

## REF CE 01/06/71\_LCM(LIBRE CIRCULATION DES MARCHANDISES);

NSEQUEN 16 \$03  
 NUMDCC 260ACP1825  
 ALTEUR RFM  
 FERME ACCINT  
 FTITRE ACCORD CONCERNANT L'ETABLISSEMENT D'UNE PARTIE DU TARIF DOUANIER COMMUN RELATIVE AUX PRODUITS DE LA LISTE C PREVUE AU TRAITE INSTITUANT LA COMMUNAUTE ECONOMIQUE EUROPEENNE  
 FSLITE  
 REFPUE JCC8C\_P1825  
 DATPUE 60/12/20  
 REFCLA  
 MATIERE TDC INDU  
 DATEFF  
 DATEFM 99/99/99\*  
 COMMENT  
 CATEX  
 CITEX 1FC2C:BV  
 ULTRFF CIT=PDF. CAT=CO

## REF CE 01/06/71\_LCM(LIBRE CIRCULATION DES MARCHANDISES);

NSEQUEN 17 \$03  
 NUMDCC 260ACP1825  
 ALTEUR 6FM  
 FERME ACCINT  
 FTITRE ACCORD CONCERNANT L'ETABLISSEMENT D'UNE PARTIE DU TARIF DOUANIER COMMUN RELATIVE AUX PRODUITS DE LA LISTE C PREVUE AU TRAITE INSTITUANT LA COMMUNAUTE ECONOMIQUE EUROPEENNE  
 FSLITE  
 REFPUE JCC8C\_P1825  
 DATPUE 60/12/20  
 REFCLA  
 MATIERE INT TDC  
 DATEFF  
 DATEFM 99/99/99\*  
 COMMENT  
 CATEX  
 CITEX 1FC2C:BV  
 ULTRFF CIT= CAT=CO

## REF CE 01/06/71\_LCM(LIBRE CIRCULATION DES MARCHANDISES);

NUMDCC 25-2 262AE/2/USA.1  
 ALTEUR CEE USA  
 FERME ACCORD=C  
 FTITRE ACCORD ENTRE LES ETATS-UNIS D'AMERIQUE ET LA COMMUNAUTE ECONOMIQUE EUROPEENNE RELATIF A L'ARTICLE XXIV:6 DE L'ACCORD GENERAL SUR LES TARIFS DOUANIERS ET LE COMMERCE /\*SIGNE A GENEVE LE 7 MARS 1962\*/  
 FSLITE  
 REFPUE  
 DATPUE  
 REFCLA  
 MATIERE RNU V436 P49  
 DATEFF EXT PCOM TDC GATT  
 DATEFM 62/03/07=ART V, CF GMT  
 COMMENT 99/99/99\*  
 CATEX FORME= ACCORD ENREGISTRE AUX NATIONS UNIES  
 CITEX DATEFF= 1/7/1962 POUR LES CONCESSIONS INDIQUEES SUR LA LISTE ANNEXEE  
 ULTRFF  
 CITEX 047GATT A24P6:BV  
 ULTRFF 262AE/2/USA.4:L  
 ULTRFF CIT= CAT=CO

REF CE 01/06/71\_LCM(LIBRE CIRCULATION DES MARCHANDISES);

NSQUEN  
 25-3  
 NUMDOC 262AE/2/USA.2  
 AUTEUR CEE 6EM USA  
 FORME ACCORD  
 TITRE ACCORD ENTRE LES ETATS-UNIS D'AMERIQUE ET LA COMMUNAUTE ECONOMIQUE EUROPEENNE ET LES ETATS  
 MEMBRES DE CETTE COMMUNAUTE POUR LE MAIS, LE SORGHO, LE BLE ORDINAIRE, LE RIZ ET LA VOLAILLE  
 /\*SIGNE A GENEVE LE 7 MARS 1962\*/  
 EMISSION  
 REFERENCE  
 REFCLA RNU V445 P199  
 MATIERE EXT PCOM TDC  
 DATEFF 62/03/07=DATE DE SIGNATURE  
 DATEPR 99/99/99\*  
 COMMENTE  
 CATEX  
 CITEK  
 ULTRER CIT- CAT=00

REF CE 01/06/71\_LCM(LIBRE CIRCULATION DES MARCHANDISES);

NSQUEN  
 25-4  
 NUMDOC 262AE/2/USA.3  
 AUTEUR CEE 6EM USA  
 FORME ACCORD  
 TITRE ACCORD ENTRE LES ETATS-UNIS D'AMERIQUE ET LA COMMUNAUTE ECONOMIQUE EUROPEENNE ET LES ETATS  
 MEMBRES DE CETTE COMMUNAUTE POUR LE BLE DE QUALITE /\*SIGNE A GENEVE LE 7 MARS 1962\*/  
 EMISSION  
 REFERENCE  
 DATEPR  
 REFCLA RNU V445 P205  
 MATIERE EXT PCOM TDC  
 DATEFF 62/03/07= DATE DE SIGNATURE  
 DATEPR 99/99/99\*  
 COMMENTE  
 CATEX  
 CITEK  
 ULTRER CIT- CAT=00

REF CE 01/06/71\_LCM(LIBRE CIRCULATION DES MARCHANDISES);

NSQUEN  
 25-5  
 NUMDOC 262AE/2/USA.4  
 AUTEUR CEE USA  
 FORME ACCORD=C  
 TITRE ACCORD INTERIMAIRE ENTRE LES ETATS-UNIS D'AMERIQUE ET LA COMMUNAUTE ECONOMIQUE EUROPEENNE  
 RELATIF A L'ACCORD GENERAL SUR LES TARIFS DOUANIERS ET LE COMMERCE /\*SIGNE A GENEVE LE 7 MARS 1962\*/  
 EMISSION  
 REFERENCE  
 DATEPR  
 REFCLA RNU V446 P83  
 MATIERE EXT PCOM TDC GATT  
 DATEFF 62/03/07=ART III, CF CMT  
 DATEPR 99/99/99\*= ART IV  
 COMMENTE  
 FORME=ACCORD ENREGISTRE AUX NATIONS UNIES  
 DATEFF=1/7/1962 POUR LES CONCESSIONS INDIQUEES SUR LA LISTE USA ANNEXEE (DATE NON PRECISEE EN  
 CE QUI CONCERNE LA LISTE CEE)  
 CATEX 047GATT\_LISTE USA:M = M DP 1/7/62  
 047GATT\_LISTE CEE:M = M DP ..../..  
 CITEK 047GATT\_A28BIS:BV  
 ULTRER CIT- CAT=00

NSEQUEN 30 REF CE 01/06/71\_LCM(LIBRE CIRCULATION DES MARCHANDISES);

NUMCCO 265AE/2/UK

ALTEUR CONS UK

FORME AUTRE

FTITRE ARRANGEMENT TARIFAIRE ENTRE LA COMMUNAUTE ECONOMIQUE EUROPEENNE ET LE ROYAUME-UNI DE GRANDE-BRETAGNE ET D'IRLANDE DU NORD RELATIF A LA SUSPENSION SIMULTANEE DES DROITS DE DOUANE SUR LE THE, LE MATE ET LES BOIS TROPICAUX /\*SIGNE LE 10 SEPTEMBRE 1963\*/

ESLITE

REFPUB JC166\_P2735

DATEFF 63/11/19

REFCLA

MATIERE EXT PCOM TDC

DATEFF 64/01/01=ART IV

DATERM 71/06/30=APRES PROROG., CF CMT

COMMENT DEPUIS LE 1/7/1969 L'ARRANGEMENT NE S'APPLIQUE PLUS QU'AU THE

CATEX

CITEX

ULTREF

CIT= CAT=00

P PAR 265AE/2/UK = P DP 1/1/66 JQ 31/12/67

P PAR 266AE/2/UK = P DP 1/1/67 JQ 31/12/68

P PAR 267AE/2/UK\_2 = P DP 1/1/68 JQ 30/6/69

P PAR 269AE/2/UK = P DP 1/7/69 JQ 30/6/71

M PAR 269AE/2/UK = M DP 1/7/69

NSEQUEN 42 REF CE 01/06/71\_LCM(LIBRE CIRCULATION DES MARCHANDISES);

NUMCCO 267AE/2/CAN

ALTEUR CEE CAN

FORME ACCORD

FTITRE ACCORD AU TITRE DE L'ARTICLE XXVIII DU G.A.T.T. AVFC LE CANADA RELATIF A CERTAINS RESIDUS DE L'EXTRACTION DE L'HUILE D'OLIVE /\*SIGNE A GENEVE LE 15 JUIN 1967\*/

ESLITE

REFPUB JC292\_L0046

DATEFF 67/12/01

REFCLA

MATIERE EXT PCCM TDC GATT

DATEFF 67/06/15=DATE DE SIGNATURE

DATERM 99/99/99\*

COMMENT

CATEX C47 GATT\_LISTE CEE:M =M LISTE 40 DP15/06/67

CITEX C47 GATT\_A28:BV

ULTREF CIT= CAT=C0

REF CE 01/06/71\_LCM(LIBRE CIRCULATION DES MARCHANDISES);

NSEQUEN 43 \*03  
 NUMDCC 267AE/2/DAN.2  
 ALTEUR CEE DAN  
 FORME AUTRE  
 FTITRE ECHANGE DE LETTRES AVEC LE DANEMARK AU SUJET DE LA CONCESSION DE LA COMMUNAUTE ECONOMIQUE EUROPEENNE SUR LES PARENTS ET DES MODALITES D'APPLICATION DU PRIX DE REFERENCE /\*SIGNEFS A GENEVE LE 30 JUIN 1967\*/  
 FSCLITE  
 REFPUR JC \_  
 DATPUR  
 REFCLA ACCRIL 67 P 85  
 MATIERE EXT PCCM TCC  
 DATEFF 67/06/30=DATE DE SIGNATURE  
 DATEPM 99/99/99\*  
 COMMENT  
 CATX  
 CITX  
 ULTREF CIT= CAT=CC

REF CE 01/06/71\_LCM(LIBRE CIRCULATION DES MARCHANDISES);

NSEQUEN 44 \*03  
 NUMDCC 267AE/2/DAN.2  
 ALTEUR CEE DAN  
 FORME AUTRE  
 FTITRE ECHANGE DE LETTRES AVEC LE DANEMARK AU SUJET DE LA CONCESSION DE LA COMMUNAUTE ECONOMIQUE EUROPEENNE SUR LE THON ET DES MODALITES D'APPLICATION DU PRIX DE REFERENCE /\*SIGNEFS A GENEVE LE 30 JUIN 1967\*/  
 FSCLITE  
 REFPUR JC \_  
 DATPUR  
 REFCLA ACCRIL 67 P 93  
 MATIERE EXT PCCM TCC  
 DATEFF 67/06/30=DATE DE SIGNATURE  
 DATEPM 99/99/99\*  
 COMMENT  
 CATX  
 CITX  
 ULTREF CIT= CAT=CC

NSEQUEN 45 REF CE 01/06/71\_LCM(LIBRE CIRCULATION DES MARCHANDISES);  
 45 603  
 NUMCCO 267AF/2/FIN  
 AUTEUR CEE FIN  
 FORME AUTRE  
 FTITRE ECHANGE DE LETTRES AVEC LA FINLANDE AU SUJET DE MESURES DE LIBERATION DES IMPORTATIONS PAR CE PAYS /\*SIGNIFES A GENEVE LE 30 JUIN 1967\*/  
 FSUITE  
 REFPUB JC \_  
 DATPUB  
 REFCLA ACCRIL 67 P 103  
 MATIERE EXT PCOM TDC  
 DATEFF 68/07/01=CE LETTRES  
 DATERM 99/99/99\*  
 COMMENT  
 CATEX  
 CITEX  
 ULTREF CIT= CAT=CO

NSEQUEN 47 REF CE 01/06/71\_LCM(LIBRE CIRCULATION DES MARCHANDISES);  
 47  
 NUMCCO 267AE/2/GATT.2  
 AUTEUR CEE GATT  
 FORME AUTRE  
 FTITRE PROTOCOLE DE GENEVE (1967) ANNEXE A L'ACCORD GENERAL SUR LES TARIFS DOUANIERS ET LE COMMERCE /\*NEGOCIE A GENEVE LE 30 JUIN 1967\*/  
 FSUITE  
 REFPUB JC305\_L0002  
 DATPUB 68/12/19  
 REFCLA  
 MATIERE EXT PCOM TDC GATT  
 DATEFF 68/11/01=ART 6  
 DATERM 99/99/99\*  
 COMMENT PROTOCOLE ENREGISTRE AUX NATIONS UNIES  
 CATEX 047GATT:AD = AD PROTOC DP 1/1/68  
 CITEX 047GATT\_A14P6:V = PREAMBULE  
 047GATT\_A18BIS:V = PREAMBULE  
 ULTREF 047GATT\_A23:V = PREAMBULE  
 CIT= CAT=00

NSEQUEN 51 REF CE 01/06/71\_LCM(LIBRE CIRCULATION DES MARCHANDISES);  
 51 603  
 NUMCCO 267AE/2/JAP.1  
 AUTEUR CEE JAP  
 FORME AUTRE  
 FTITRE ECHANGE DE LETTRES AVEC LE JAPON SUR L'OUVERTURE PAR CE PAYS DE CONTINGENTS QUANTITATIFS ET ECHANGE DE LETTRES RELATIF A L'INTERPRETATION DE CET ECHANGE DE LETTRES /\*SIGNIFES A GENEVE LE 27 NOVEMBRE 1967\*/  
 FSUITE  
 REFPUB JC \_  
 DATPUB  
 REFCLA ACCRIL 67 P 121  
 MATIERE EXT PCOM TDC  
 DATEFF 67/11/27=DATE DE SIGNATURE  
 DATERM 99/99/99\*  
 COMMENT  
 CATEX  
 CITEX

REF CE 01/06/71\_LCM(LIBRE CIRCULATION DES MARCHANDISES);

NSEQUEN 52 \$03

NLPCCC 267AE/2/JAP.2

AUTEUR CEE JAP

FCRME ECHLET

FTITRF ECHANGE DE LETTRES AVEC LE JAPON AU SUJET DE LA CONCESSION DE LA COMMUNAUTE ECONOMIQUE EUROPEENNE SUR LE TPCN ET DES MODALITES D'APPLICATION DU PRIX DE REFERENCE /\*SIGNEES A GENEVE LE 27 NOVEMBRE 1967\*/

FSUITE

REFFUE JC \_

DATFUE

REFCLA ACCBIL67P121

MATIERE EXT PCCM TCC

DATEFF 67/11/27=DATE DE SIGNATURE

DATERM 99/99/99\*

COMMENT

CATEX

CITEX

ULTRRF CIT= CAT=CO

REF CE 01/06/71\_LCM(LIBRE CIRCULATION DES MARCHANDISES);

NSEQUEN 53 \$C3

NLPCCC 267AF/2/NCR.1

AUTEUR CEE NOR

FCRME AUTRE

FTITRF ECHANGE DE LETTRES AVEC LA NORVEGE AU SUJET DE LA CONCESSION DE LA COMMUNAUTE ECONOMIQUE EUROPEENNE SUR LES HAPENCS ET DES MODALITES D'APPLICATION DU PRIX DE REFERENCE /\*SIGNIFES A GENEVE LE 30 JUIN 1967\*/

FSUITE

REFFUE JC \_

DATFUE

REFCLA ACCBIL67P85

MATIERE EXT PCCM TCC

DATEFF 67/06/30=DATE DE SIGNATURE

DATERM 99/99/99\*

COMMENT

CATEX

CITEX

ULTRRF CIT= CAT=CO

REF CE 01/06/71\_LCM(LIBRE CIRCULATION DES MARCHANDISES);

NSEQUEN 54 \$03

NLPCCC 267AF/2/NCR.2

AUTEUR CEE NOR

FCRME AUTRE

FTITRF ECHANGE DE LETTRES AVEC LA NORVEGE AU SUJET DE LA CONCESSION DE LA COMMUNAUTE ECONOMIQUE EUROPEENNE SUR LE TPCN ET DES MODALITES D'APPLICATION DU PRIX DE REFERENCE /\* SIGNEES A GENEVE LE 30 JUIN 1967\*/

FSUITE

REFFUE JC \_

DATFUE

REFCLA ACCBIL 67 P 93

MATIERE EXT PCCM TCC

DATEFF 67/06/30=DATE DE SIGNATURE

DATERM 99/99/99\*

COMMENT

CATEX

CITEX

ULTRRF CIT= CAT=CO



NSEQUEN 55 \$03 REF CE 01/06/71\_LCM(LIBRE CIRCULATION DES MARCHANDISES);

NUMCC 267AF/2/NCR.3

AUTEUR CEE NOR

FCRME AUTRE

FTITRE ECHANGE DE LETTRES AVEC LA NORVEGE SUR LES DISPOSITIONS PARTICULIERES AU SUJET DE LA CONCESSIION DE LA COMMUNAUTE ECONOMIQUE EUROPEENNE SUR LES PLTANS /\*SIGNES A GENEVE LE 30 JUIN 1967\*/

FSLITE

REFPUB JC \_

DATPUB

REFCLA ACCBIL 67P115

MATIERE EXT PCCM TCC

DATEFF 67/06/30=DATE DE SIGNATURE

DATERM 99/99/99\*

COMMENT

CATEX

CITEX

ULTRFF CIT= CAT=00

NSEQUEN 56 \$03 REF CE 01/06/71\_LCM(LIBRE CIRCULATION DES MARCHANDISES);

NUMCC 267AE/2/PNOR.1

AUTEUR CEE PNC

FCRME AUTRE

FTITRE ECHANGE DE LETTRES AVEC LES PAYS NORDIQUES PAR LEQUEL LA COMMUNAUTE ECONOMIQUE EUROPEENNE S'ENGAGE A OUVRIR UN CONTINGENT A DROIT NUL POUR LE MAGNESIUM BRUT ET A ENTRER EN CONSULTATION AVEC LA NORVEGE /\*SIGNES A GENEVE LE 30 JUIN 1967\*/

FSLITE

REFPUB JC \_

DATPUB

REFCLA ACCBIL 67 P 69

MATIERE EXT PCCM TCC

DATEFF 67/06/30=DATE DE SIGNATURE

DATERM 99/99/99\*

COMMENT

CATEX

CITEX

ULTRFF CIT= CAT=00

NSEQUEN 57 \$03 REF CE 01/06/71\_LCM(LIBRE CIRCULATION DES MARCHANDISES);

NUMCC 267AE/2/PNOR.2

AUTEUR CEE PNC

FCRME AUTRE

FTITRE ECHANGE DE LETTRES AVEC LES PAYS NORDIQUES SUR LES MODALITES D'OUVERTURE PAR LA COMMUNAUTE ECONOMIQUE EUROPEENNE DE CERTAINS DES CONTINGENTS TARIFAIRES CONCEDES AU COURS DES NEGOCIATIONS /\*SIGNES A GENEVE LE 30 JUIN 1967\*/

FSLITE

REFPUB JC \_

DATPUB

REFCLA ACCBIL 67 P 73

MATIERE EXT PCCM TCC

DATEFF 67/06/30=DATE DE SIGNATURE

DATERM 99/99/99\*

COMMENT

CATEX

CITEX

ULTRFF CIT= CAT=00

NSEQUEN 60 REF CE 01/06/71\_LCM(LIBRE CIRCULATION DES MARCHANDISES);  
 \$03  
 NUMDOC 267AE/2/SUE  
 ALTEUR CEE SUE  
 FCFME AUTRE  
 FTITRE ECHANGE DE LETTRES AVEC LA SUEDE AU SUJET DE LA CONCESSION DE LA COMMUNAUTE ECONOMIQUE EUROPEENNE SUR LES  
 HARENGS ET DES MODALITES D'APPLICATION DU PRIX DE REFERENCE /\*SIGNEFS A GENEVE LE 30 JUIN 1967\*/  
 FSUITE  
 REFPUE JC \_  
 DATPUE  
 REFCLA ACCBIL 67 P 85  
 MATIERE EXT PCCM TDC  
 DATEFF 67/06/30=DATE DE SIGNATURE  
 DATERM 99/99/99\*  
 COMMENT  
 CATX  
 CITX  
 ULTREF CIT= CAT=00

NSEQUEN 61 REF CE 01/06/71\_LCM(LIBRE CIRCULATION DES MARCHANDISES);  
 \$03  
 NUMDOC 267AE/2/SL1.1  
 ALTEUR CEE SUI  
 FCFME AUTRE  
 FTITRE ECHANGE DE LETTRES AVEC LA SUISSE RELATIVE A L'ENGAGEMENT SUR LE BFUPPE /\*SIGNEFS A GENEVE LE 29 JUIN 1967\*/  
 FSUITE  
 REFPUE JC \_  
 DATPUE  
 REFCLA ACCBIL 67 P 55  
 MATIERE EXT PCCM TDC  
 DATEFF 67/06/29=DATE DE SIGNATURE  
 DATERM 99/99/99\*  
 COMMENT  
 CATX  
 CITX  
 ULTREF CIT= CAT=00

REF CE 01/06/71\_LCM(LIBRE CIRCULATION DES MARCHANDISES);

NSEQUEN 61-1  
NUMDOC 267AE/2/SUI.2  
AUTEUR CEE SUI  
FORME AUTRE

TITRE ECHANGE DE LETTRES AVEC LA SUISSE CONCERNANT L'ELARGISSEMENT PAR CE PAYS DE CONTINGENTS  
POUR LES VINS, LES PREPARATIONS DE VIANDE ET LES FLEURS /\*SIGNE A GENEVE LE 29 JUIN 1967\*/

REFCLA ACCHEL 67 P 59  
MATERIE EXT PCCM TDC

DATEFF 68/01/01= CF LETTRES, 1/5/68 POUR FLEURS  
DATEPM 99/99/99\*

COMMENT

CATEX  
CITEX  
ULTREF CIT= CAT=00

REF CE 01/06/71\_LCM(LIBRE CIRCULATION DES MARCHANDISES);

NSEQUEN 62  
NUMDOC 267AE/2/SUI.2  
AUTEUR CEE SUI  
FORME AUTRE

TITRE ECHANGE DE LETTRES AVEC LA SUISSE CONCERNANT LA MISE EN APPLICATION DU CONTINGENT TARIFAIRE POUR LES BOVINS  
DE RACES ALPINES /\*SIGNES A GENEVE LE 29 JUIN 1967\*/

REFCLA ACCBIL67P65  
MATERIE EXT PCCM TDC

DATEFF 68/01/01=CF LETTRES  
DATEPM 99/99/99\*

COMMENT

CATEX  
CITEX  
ULTREF CIT= CAT=00

NSEQUEN 63 103 REF CE 01/06/71\_LCM(LIBRE CIRCULATION DES MARCHANDISES);  
NUMDCC 267AF/2/SUI.4  
AUTEUR CEE SUI  
FORME ACCORD  
FTITRE ACCORD TARIFAIRE AVEC LA SUISSE /NEGOCIE AU TITRE DE L'ARTICLE XXVIII DU G.A.T.T. \*/CONCERNANT CERTAINS FROMAGES DE LA POSITION EX 04.04 DU TARIF DOUANIER COMMUN /\*SIGNE A GENEVE LE 29 JUIN 1967\*/  
FSLITE  
REFPUE JC257\_LCCC5  
DATPUB 69/12/13  
REFCLA  
MATIERE EXT PCCM TCC GATT  
DATEFF 67/06/29=DATE DE SIGNATURE  
DATERM 99/99/99\*  
COMMENT  
CATEX 047 GATT\_LISTE CEE:M =M LISTE40 DP29/6/67  
CITEX 047 GATT\_A28:PV  
ULTRF CIT= CAT=00

NSEQUEN 65 103 REF CE 01/06/71\_LCM(LIBRE CIRCULATION DES MARCHANDISES);  
NUMDCC 267AF/2/SUI.6  
AUTEUR CEE SUI  
FORME AUTRE  
FTITRE ECHANGE DE LETTRES AVEC LA SUISSE PRECISANT LES MODALITES DE REVISION DES MINIMA DE VALEUR DES CONCESSIONS DANS LE TARIF DOUANIER COMMUN SUR CERTAINS ARTICLES TEXTILES /\*SIGNEES A GENEVE LE 30 JUIN 1967\*/  
FSLITE  
REFPUE JC -  
DATPUB  
REFCLA ACCBIL 67 P 47  
MATIERE EXT PCCM TCC  
DATEFF 67/06/30=DATE DE SIGNATURE  
DATERM 99/99/99\*  
COMMENT  
CATEX  
CITEX  
ULTRF CIT= CAT=00

NSEQUEN 66 103 REF CE 01/06/71\_LCM(LIBRE CIRCULATION DES MARCHANDISES);  
NUMDCC 267AE/2/SUI.7  
AUTEUR CEE SUI  
FORME AUTRE  
FTITRE ECHANGE DE LETTRES AVEC LA SUISSE CONCERNANT LES GIZES ET TOILES A BUTER /\*SIGNEES A GENEVE LE 30 JUIN 1967\*/  
FSLITE  
REFPUE JC -  
DATPUB  
REFCLA ACCBIL67P51  
MATIERE EXT PCCM TCC  
DATEFF 67/06/30=DATE DE SIGNATURE  
DATERM 99/99/99\*  
COMMENT  
CATEX  
CITEX  
ULTRF CIT= CAT=00

NSEQUEN 67 \$03 REF CE 01/06/71\_LCM(LIBRE CIRCULATION DES MARCHANDISES);

NUMDCC 2677F/2/LK.1

AUTEUR CEE UK

FORME AUTRE

FTITRE ECHANGE DE LETTRES AVEC LE ROYAUME-UNI AU SUJET DES CONCESSIONS DE LA COMMUNAUTE ECONOMIQUE EUROPEENNE SUR LE THON ET LES HARINGS ET DES MODALITES D'APPLICATION DU PRIX DE REFERENCE /\*SIGNES A GENEVE LE 30 JUIN 1967\*/

FSUITE

REFPUE JC \_

DATPUB

REFCLA ACCIL 67 P 17

MATIERE EXT PCCM TCC

DATEFF 67/06/30=DATE DE SIGNATURE

DATERM 99/99/99\*

COMMENT

CATEX

CITEX

ULTREF CIT= CAT=CO

NSEQUEN 68 \$03 REF CE 01/06/71\_LCM(LIBRE CIRCULATION DES MARCHANDISES);

NUMDCC 267AE/2/LRU

AUTEUR CEE URU

FORME ACCORD

FTITRE ACCORD AU TITRE DE L'ARTICLE XXVIII DU G.A.T.T. AVEC L'URUGUAY RELATIF A CERTAINS RESIDUS DE L'EXTRACTION DE L'HUILE D'OLIVE /\*SIGNE A GENEVE LE 30 JUIN 1967\*/

FSUITE

REFPUE JC292\_PCC45

DATPUB 67/12/01

REFCLA

MATIERE EXT PCCM TCC CATT

DATEFF 67/06/30=DATE DE SIGNATURE

DATERM 99/99/99\*

COMMENT

CATEX 047 GATT\_LISTE CEE:M =M LISTE 40 DP30/6/67

CITEX 047 GATT\_A2E:RV

ULTREF CIT= CAT=CO

NSEQUEN 69 \$03 REF CE 01/06/71\_LCM(LIBRE CIRCULATION DES MARCHANDISES);

NUMDCC 267AE/2/LSA.1

AUTEUR CEE USA

FORME AUTRE

FTITRE ECHANGE DE LETTRES AVEC LES ETATS-UNIS PORTANT SUSPENSION DES ACCORDS DU 7 MARS 1962 SUR LE BLE DE QUALITE ET SUR D'AUTRES CEREALES, A PARTIR DU 1ER JUILLET 1967, PENDANT LES TROIS ANNEES DE VALIDITE DE L'ARRANGEMENT MONDIAL SUR LES CEREALES /\*SIGNES A

FSUITE GENEVE LE 30 JUIN 1967\*/

REFPUE JC \_

DATPUB

REFCLA ACCIL 67 P 13

MATIERE EXT PCCM TCC

DATEFF 67/07/01=CE LETTRES

DATERM 99/99/99\*

COMMENT

CATEX

CITEX

ULTREF CIT= CAT=CO

NSFQUEN REF CE 01/06/71\_LCM(LIBRE CIRCULATION DES MARCHANDISES);  
 70 \$C3  
 NUMDOC 267AF/2/USA.2  
 AUTEUR CEE USA  
 FORME ACCORD  
 TITRE ACCORD AU TITRE DE L'ARTICLE XXVIII DU G.A.T.T. AVEC LES ETATS-UNIS D'AMERIQUE RELATIVE A CERTAINS RESIDUS DE  
 L'EXTRACTION DE L'HUILE DE L'OLIVE /\*SIGNE A GENEVE LE 30 JUIN 1967\*/  
 RESUME  
 REFUSE JC131\_PCC47  
 DATEFF 67/06/30  
 REFCLA  
 MATIERE EXT PCOM TDC GATT  
 DATEFF 67/06/30=DATE DE SIGNATURE  
 DATERM 99/99/99\*  
 COMMENT  
 CATEX C47 GATT\_LISTE CEE:M = M LISTE 40 DP30/6/67  
 CITEK C47 GATT\_A2E:BV  
 ULTRER CIT= CAT=CO

NSFQUEN REF CE 01/06/71\_LCM(LIBRE CIRCULATION DES MARCHANDISES);  
 71 \$C3  
 NUMDOC 267AE/2/USA.3  
 AUTEUR CEE USA  
 FORME ACCORD  
 TITRE ACCORD NEGOCIE AU TITRE DE L'ARTICLE XXIV PARAGRAPHE 6 DU G.A.T.T. AVEC LES ETATS-UNIS  
 D'AMERIQUE CONCERNANT CERTAINS DE TABACS FABRIQUES ET CERTAINS PRODUITS PETROLIERS  
 /\*SIGNE LE 30 JUIN 1967\*/  
 RESUME  
 REFUSE JC131\_L0015  
 DATEFF 68/06/13  
 REFCLA  
 MATIERE EXT PCOM TDC GATT  
 DATEFF 67/06/30=DATE DE SIGNATURE  
 DATERM 99/99/99\*  
 COMMENT  
 CATEX 047GATT\_LISTE CEE:M = M LISTE 40 DP 30/6/67  
 047GATT\_LISTE USA:M = M LISTE 20 DP 30/6/67  
 CITEK 047GATT\_A24P6:BV  
 ULTRER CIT= CAT=CO

NSFQUEN REF CE 01/06/71\_LCM(LIBRE CIRCULATION DES MARCHANDISES);  
 72 \$C3  
 NUMDOC 267AE/2/USA.4  
 AUTEUR CEE USA  
 FORME ACCORD  
 TITRE ACCORD NEGOCIE AU TITRE DE L'ARTICLE XXVIII DU G.A.T.T. AVEC LES ETATS-UNIS D'AMERIQUE  
 CONCERNANT LES CONCESSIONS ACCORDEES A LA COMMUNAUTE ECONOMIQUE EUROPEENNE A LA SUITE DE  
 LA REFORME DU TARIF DCUANIER AMERICAIN /\*SIGNE LE 30 JUIN 1967\*/  
 RESUME  
 REFUSE JC131\_L0018  
 DATEFF 68/06/13  
 REFCLA  
 MATIERE EXT PCOM TDC GATT  
 DATEFF 67/06/30=DATE DE SIGNATURE  
 DATERM 99/99/99\*  
 COMMENT  
 CATEX 047GATT\_LISTE CEE:M = M LISTE 40 DP 30/6/67  
 047GATT\_LISTE USA:M = M LISTE 20 DP 30/6/67  
 CITEK 047GATT\_A28:BV  
 ULTRER CIT= CAT=CO

REF CE 01/06/71\_LCM(LIBRE CIRCULATION DES MARCHANDISES);

NSEQUEN 75 \$03  
 NUMDCC 268AE/2/AUS  
 AUTEUR CEE AUS  
 FORME ACCORD  
 FTITRE ACCORD AVEC L'AUSTRALIE NEGOCIE AU TITRE DE L'ARTICLE XXVIII PARAGRAPHE 5 DU G.A.T.T. /\*SIGNE LE 27 MARS 1968\*/

FSLITE

REFPUE JC258\_L0010  
 DATPUB 68/10/21  
 REFCLA

MATIERE EXT PCCM TCC GATT  
 DATEFF 68/03/27 = DATE DE SIGNATURE  
 DATERM 99/99/99\*

COMMENT

CATEX 047GATT\_LISTE AUS:M = M LISTE 1 DP 27/3/68  
 CITEX 047GATT\_A28P5:BV  
 ULTREF CIT= CAT=00

REF CE 01/06/71\_LCM(LIBRE CIRCULATION DES MARCHANDISES);

NSEQUEN 76 \$03  
 NUMDCC 268AF/2/ALT  
 AUTEUR CEE AUT  
 FORME ACCORD  
 FTITRE ACCORD TARIFAIRE AVEC L'AUTRICHE /\*NEGOCIE AU TITRE DE L'ARTICLE XXVIII DU G.A.T.T.\*/\* CONCERNANT CERTAINS FROMAGES DE LA POSITION EX 04.04 DU TARIF D'UNION COMMUNE /\*SIGNE A GENEVE LE 28 MARS 1968\*/

FSLITE

REFPUP JC257\_LCC1C  
 DATPUP 69/10/13  
 REFCLA

MATIERE EXT PCCM TCC GATT  
 DATEFF 68/03/28=DATE DE SIGNATURE  
 DATERM 99/99/99\*

COMMENT

CATEX 047GATT\_LISTE AUT:M =M LISTE40 DP28/3/68  
 CITEX 047GATT\_A28:RV  
 ULTREF CIT= CAT=00

REF CE 01/06/71\_LCM(LIBRE CIRCULATION DES MARCHANDISES);

NSEQUEN 78 \$03  
 NUMDCC 268AE/2/CAN.2  
 AUTEUR CEE CAN  
 FORME ACCORD  
 FTITRE ACCORD AVEC LE CANADA NEGOCIE AU TITRE DE L'ARTICLE XXVIII PARAGRAPHE 5 DU G.A.T.T. /\*SIGNE A GENEVE LE 15 NOVEMBRE 1968\*/

FSLITE

REFPUP JCC97\_LCC15  
 DATPUE 69/04/24  
 REFCLA

MATIERE EXT PCCM TCC GATT  
 DATEFF 68/11/15=DATE DE SIGNATURE  
 DATERM 99/99/99\*

COMMENT

CATEX 047 GATT\_LISTE CAN:M =M LISTE 5 DP15/11/68  
 CITEX 047 GATT\_A28P5:PV  
 ULTREF CIT= CAT=00

REF CE 01/06/71\_LCM(LIBRE CIRCULATION DES MARCHANDISES);

NSEQUFA 79 \$C3  
 NUMCCC 268AE/2/FIN  
 ALTEUR CEE FIN  
 FORME ACCORD  
 FTITRE ACCORD TARIFAIRE AVEC LA FINLANDE /\*NEGOCIE AU TITRE DE L'ARTICLE XXVIII DU G.A.T.T.\*/ CONCERNANT CERTAINS PHARMACES DE LA POSITION EX 04.04 DU TARIF DOUANIER COMMUN /\*SIGNE A BRUXELLES LE 31 MAI 1968\*/  
 FSUITE  
 REFPUE JC257\_L000E  
 DATPUE 69/10/13  
 REFCLA  
 MATIERE EXT PCOM TDC GATT  
 DATEFF 68/05/31=DATE DE SIGNATURE  
 DATERM 99/99/99\*  
 COMMENT  
 CATEX 047 GATT\_LISTE CEE:M =M LISTE 40 DP31/5/68  
 CITEX 047 GATT\_A28:BV  
 ULTRCF CIT= CAT=CO

REF CE 01/06/71\_LCM(LIBRE CIRCULATION DES MARCHANDISES);

NSEQUFA 80 \$C3  
 NUMCCC 268AE/2/SUI  
 ALTEUR CEE SUI  
 FORME AUTRE  
 FTITRE APPANCEMENT ENTRE LA COMMUNAUTE ECONOMIQUE EUROPEENNE ET LA SUISSE EN VUE DE MAINTENIR PROVISOIREMENT DES DROITS DE DOUANE REDUITS SUR CERTAINS TISSUS  
 FSUITE  
 REFPUE JC266\_L0003  
 DATPUE 68/10/30  
 REFCLA  
 MATIERE EXT PCOM TDC  
 DATEFF  
 DATERM 99/99/99\*  
 COMMENT  
 CATEX  
 CITEX 262AF/2/SUI:L =CONTREPARTIE  
 ULTRFF CIT= CAT=CO

REF CE 01/06/71\_LCM(LIBRE CIRCULATION DES MARCHANDISES);

NSEQUFA 81 \$C3  
 NUMCCC 268AE/2/UK.1  
 ALTEUR CEE UK  
 FORME ACCORD  
 FTITRE ACCORD NEGOCIE AU TITRE DE L'ARTICLE XXIV PARAGRAPHE 6 DU G.A.T.T. AVEC LA ROYAUME-UNI CONCERNANT CERTAINS TYPES DE TABACS FABRIQUES ET CERTAINS PRODUITS PETROLIERS  
 FSUITE  
 REFPUE JC131\_L0017  
 DATPUE 68/06/13  
 REFCLA  
 MATIERE EXT PCOM TDC GATT  
 DATEFF  
 DATERM 99/99/99\*  
 COMMENT  
 CATEX 047GATT\_LISTE CEE:M LISTE 40 DP ../..../..  
 CITEX 047GATT\_A24P6:BV  
 ULTRFF CIT= CAT=00



REF CE 01/06/71\_LCM(LIBRE CIRCULATION DES MARCHANDISES);

NSEQUEN 81-1  
 NUMDCC 268AE/2/UK.2  
 AUTEUR CEE UK  
 FORME ACCORD  
 FTITRE ACCORD AVEC LE ROYAUME-UNI NEGOCIE AU TITRE DE L'ARTICLE XXVIII DU G.A.T.T.

REFPUJ  
 REFPUJ JC311\_L0025  
 DATEPUJ 68/12/28  
 REFCLA  
 MATIERE EXT PCOM TDC GATT  
 DATEFF  
 DATERM 99/99/99\*  
 COMMENT

CATEX 047GATT\_LISTE CEE:M = M LISTE 40 DP .././..  
 CITEX 047GATT\_A28:BV  
 ULTREF CIT= CAT=00

REF CE 01/06/71\_LCM(LIBRE CIRCULATION DES MARCHANDISES);

NSEQUEN 87  
 NUMDCC 269AE/2/AFSUD  
 AUTEUR CEE ZA  
 FORME ACCORD  
 FTITRE ACCORD AVEC LA REPUBLIQUE D'AFRIQUE DU SUD NEGOCIE AU TITRE DE L'ARTICLE XXVIII PARAGRAPHE 1 DU G.A.T.T.  
 /\*SIGNÉ A GENEVE LE 6 FEVRIER 1969\*/

FSLITF  
 REFPUJ JC206\_LCC27  
 DATEPUJ 69/02/15  
 REFCLA  
 MATIERE EXT PCOM TDC GATT  
 DATEFF 69/02/06=DATE DE SIGNATURE  
 DATERM 99/99/99\*  
 COMMENT

CATEX 047 GATT\_LISTE ZA:M =M LISTE 18 DP6/2/69  
 CITEX 047 GATT\_A28P1:BV  
 ULTREF CIT= CAT=00

NSEQUEN 88  
 REF CE 01/06/71\_LCM(LIBRE CIRCULATION DES MARCHANDISES);  
 NUMDCC 269AE/2/AUS  
 AUTEUR CEE AUS  
 FORME ACCORD  
 FTITR ACCORD AVEC L'Australie NEGOCIE AU TITRE DE L'ARTICLE XXVIII PARAGRAPHE 5 DU G.A.T.T.  
 /\*SIGNE LE 15 JUILLET 1969\*/  
 FSUITE  
 REFPUB JC054\_LO002  
 DATPUB 70/03/09  
 REFCLA  
 MATIERE EXT PCOM TDC GATT  
 DATEFF 69/07/15=DATE DE SIGNATURE  
 DATERM 99/99/99\*  
 COMMENT  
 CATSX 047GATT\_LISTE AUS:M = M LISTE 1 DP 15/7/69  
 CITEX 047GATT\_A28P5: BV  
 ULTRF CIT= CAT=00

NSEQUEN 89  
 REF CE 01/06/71\_LCM(LIBRE CIRCULATION DES MARCHANDISES);  
 NUMDCC 265AE/2/ALT  
 AUTEUR CEE AUT  
 FORME ACCORD  
 FTITR ACCORD AVEC L'AUTRICHE NEGOCIE AU TITRE DE L'ARTICLE XXVIII DU G.A.T.T. /\*SIGNE A GENEVE LE 26 JUIN 1969\*/  
 FSUITE  
 REFPUB JC257\_LCCC2  
 DATPUB 69/10/13  
 REFCLA  
 MATIERE EXT PCOM TDC GATT  
 DATEFF 69/06/26=DATE DE SIGNATURE  
 DATERM 99/99/99\*  
 COMMENT  
 CATSX 047GATT\_LISTE ALT:M =M LISTE32 DP26/6/69  
 CITEX 047 GATT\_A28:BV  
 ULTRF CIT= CAT=00

NSEQUEN 90 REF CE 01/06/71\_LCM(LIBRE CIRCULATION DES MARCHANDISES);  
 \$C3  
 NUMDCC 269AE/2/CAN.1  
 ALTEUR CEE CAN  
 FCRME ACCORD  
 FTITRE ACCORD ENTRE LE CANADA NEGOCIE AU TITRE DE L'ARTICLE XXVIII PARAGRAPHE 5 DU G.A.T.T. /\*SIGNE LE 19 AOUT 1969\*/  
 FSUITE  
 REFPUB JCC54\_LCC04  
 DATPUB 70/02/69  
 REFCLA  
 MATIERE EXT PCCM TCC GATT  
 DATEFF 69/08/19=DATE DE SIGNATURE  
 DATERM 99/99/99\*  
 COMMENT  
 CATEX 047 GATT\_LISTE CAN:M =M LISTE V DP19/8/69  
 CITEX 047 GATT\_A28P5:BV  
 ULTREF CIT= CAT=CO

NSEQUEN 91 REF CE 01/06/71\_LCM(LIBRE CIRCULATION DES MARCHANDISES);  
 \$C3  
 NUMDCC 269AE/2/CAN.2  
 ALTEUR CEE CAN  
 FCRME ACCORD  
 FTITRE ACCORD AVEC LE CANADA NEGOCIE AU TITRE DE L'ARTICLE II PARAGRAPHE 5 DU G.A.T.T. /\*SIGNE A GENEVE LE 25 AOUT 1969\*/  
 FSUITE  
 REFPUB JCC54\_LCC16  
 DATPUB 70/03/69  
 REFCLA  
 MATIERE EXT PCCM TCC GATT  
 DATEFF 69/08/25=DATE DE SIGNATURE  
 DATERM 99/99/99\*  
 COMMENT  
 CATEX 047 GATT\_LISTE CAN:M =M LISTE V DP25/8/69  
 CITEX 047 GATT\_A28P5:BV  
 ULTREF CIT= CAT=CO

NSEQUEN 92 REF CE 01/06/71\_LCM(LIBRE CIRCULATION DES MARCHANDISES);  
 \$C3  
 NUMDCC 269AE/2/CHILI  
 ALTEUR CEE PCH  
 FCRME ACCORD  
 FTITRE ACCORD AVEC LE CHILI NEGOCIE AU TITRE DE L'ARTICLE XXVIII DU G.A.T.T. /\*SIGNE A GENEVE LE 30 JUIN 1969\*/  
 FSUITE  
 REFPUB JCC54\_LCC07  
 DATPUB 70/03/69  
 REFCLA  
 MATIERE EXT PCCM TCC GATT  
 DATEFF 69/06/30=DATE DE SIGNATURE  
 DATERM 99/99/99\*  
 COMMENT  
 CATEX 047 GATT\_LISTE PCH:M =M LISTE 7 DP30/6/69  
 CITEX 047 GATT\_A28:BV  
 ULTREF CIT= CAT=CO

NSEQUEN 96 REF CE 01/06/71\_LCM(LIBRE CIRCULATION DES MARCHANDISES);  
 NUMDOC 269AF/2/UK  
 ALTEUR CEE UK  
 FORME AUTRE  
 FTITRE ARRANGEMENT ENTRE LA COMMUNAUTE ECONOMIQUE EUROPEENNE ET LE ROYAUME-UNI DE GRANDE-BRETAGNE ET D'IRLANDE DU NORD RELATIF A LA PROPOSITION DE LA SUSPENSION SIMULTANEE DES DROITS DE DOUANE APPLICABLES AU THE /\*SIGNE A XXXX LE 30 JUIN 1969\*/  
 FSLITE  
 REFPUB JC1P1\_LCC11  
 DATPUB 69/07/23  
 REFCLA  
 MATIERE EXT PCCM TCC  
 DATEFF 69/07/01=CF LETTRES  
 CATERM 71/06/30\*=CF LETTRES  
 COMMENT  
 CATEX 269AF/2/LK:P =P 091/7/69 JQ70/6/71 263AE/2/UK:M =M 091/7/69 JQ30/6/71  
 CITEX  
 ULTRFF CIT= CAT=CO

NSEQUEN 102 REF CE 01/06/71\_LCM(LIBRE CIRCULATION DES MARCHANDISES);  
 NUMDOC 270AF/2/ESP.2  
 ALTEUR CEE ESP  
 FORME ACCORD  
 FTITRE ACCORD AVEC L'ESPAGNE NEGOCIE AU TITRE DE L'ARTICLE XIX DU G.A.T.T. /\*SIGNE A GENEVE LE 3 MARS 1970\*/  
 FSLITE  
 REFPUB JC17C\_LCC09  
 DATPUB 70/06/03  
 REFCLA  
 MATIERE EXT PCCM TCC GATT  
 DATEFF 70/03/03=DATE DE SIGNATURE  
 CATERM 59/59/59\*  
 COMMENT  
 CATEX 047 GATT\_LISTE ESP:M =M LISTE 45 093/3/70  
 CITEX 047 GATT\_A19:RV  
 ULTRFF CIT= CAT=CO

NSEQUEN 103 REF CE 01/06/71\_LCM(LIBRE CIRCULATION DES MARCHANDISES);  
 NUMCCC 27CAF/2/ESP.3  
 ALTEUR CEE ESP  
 FORME ACCORD  
 TITRE ACCORD TARIFAIRE NEGOCIE AVEC L'ESPAGNE AU SUJET DE CERTAINS FROMAGES DANS LE CADRE DES CONSULTATIONS  
 ENGAGEES AVEC CE PAYS AU TITRE DE L'ARTICLE XIX DU G.A.T.T. /\*SIGNE A GENEVE LE 5 JUIN 1970\*/  
 FSUITF  
 REFPUF JC245\_LCC22  
 DATPUF 70/11/11  
 REFCLA  
 MATIERE EXT PCOM TDC GATT  
 DATEFF 70/06/06=DATE DE SIGNATURE  
 DATERM 99/99/99\*  
 COMMENT  
 CATX  
 CITX C47 CATT\_AIS:RV  
 ULTRF CIT= CAT=CO

NSEQUEN 103-1 REF CE 01/06/71\_LCM(LIBRE CIRCULATION DES MARCHANDISES);  
 NUMCCC 27OAE/2/INDE  
 ALTEUR AUTRE  
 FORME ACCORD ENTRE LA COMMUNAUTE ECONOMIQUE EUROPEENNE ET L'INDE SUR LE COMMERCE DES PRODUITS  
 FAITS A LA MAIN(HANDICRAFTS)  
 TITRE  
 FSUITF  
 REFPUF JC176\_L0002  
 DATPUF 70/08/10  
 REFCLA  
 MATIERE EXT PCOM TDC  
 DATEFF  
 DATERM 99/99/99\*  
 COMMENT  
 CATX  
 CITX  
 ULTRF CIT= CAT=CO

REF CE 01/06/71\_LCM(LIBRE CIRCULATION DES MARCHANDISES):

NSEQUEN 104 803

NUMDCC 27CAF/2/ISR.1

ALTEUR CEE ISRAEL

FORME ACCORD

FTITRE ACCORD AVEC ISRAEL NEGOCIE AU TITRE DE L'ARTICLE XXVIII PARAGRAPHE 4 DU G.A.T.T. /\*SIGNE A GENEVE LE 15 JANVIER 1970\*/

FSLITE

REFPUB JC218\_LCC31

CATPUB 7C/1C/C3

REFCLA

MATIERE EXT PCCM TDC GATT

DATEFF 7C/01/15=DATE DE SIGNATURE

DATERM 99/99/99\*

COMMENT

CATEX 047 GATT\_LISTE ISR:M =M LISTE 42 DP15/1/70

CITEX 047 GATT\_A2EP4:BV

ULTREF CIT= CAT=CO

REF CE 01/06/71\_LCM(LIBRE CIRCULATION DES MARCHANDISES):

NSEQUEN 106 803

NUMDCC 27CAF/2/NCR

ALTEUR CEE NCR

FORME ACCORD

FTITRE ACCORD AVEC LA NORVEGE NEGOCIE AU TITRE DE L'ARTICLE XXVIII PARAGRAPHE 1 DU G.A.T.T. /\*SIGNE A GENEVE LE 11 NOVEMBRE 1970\*/

FSLITE

REFPUB JC283\_LCC13

CATPUB 7C/12/29

REFCLA

MATIERE EXT PCCM TDC GATT

DATEFF 7C/11/11=DATE DE SIGNATURE

DATERM 99/99/99\*

COMMENT

CATEX 047 GATT\_LISTE CEE:M =M LISTE 40 DP11/11/70

CITEX 047 GATT\_A2EP1:BV

ULTREF CIT= CAT=CO

REF CE 01/06/71\_LCM(LIBRE CIRCULATION DES MARCHANDISES);

NSEQUEN 107  
 ALPCCC 270AF/2/NZ  
 ALTEUR CEF NZ  
 FCFMF AUTRE  
 FTITRE ACCORD AVEC LA NOUVELLE ZELANDE NEGOCIE AU TITRE DE L'ARTICLE XXVIII DU G.A.T.T.  
 FSUITE  
 REFFUE JC257\_LCCC5  
 DATPUB 70/11/26  
 REFCLA  
 MATIERE EXT PCOM TDC GATT  
 DATEFF  
 DATEPM 99/99/99\*  
 COMMENT  
 CATEX  
 CITEX 047CATT\_A28:BV  
 ULTRFF CIT= CAT=00

REF CE 01/06/71\_LCM(LIBRE CIRCULATION DES MARCHANDISES);

NSEQUEN 107-1  
 ALPCCC 270AE/2/PAK.2  
 ALTEUR CONS PAK  
 FCFMF AUTRE  
 FTITRE ACCORD ENTRE LA COMMUNAUTE ECONOMIQUE EUROPEENNE ET LE PAKISTAN SUR LE COMMERCE DES PRODUITS FAITS A LA MAIN (HANDICRAFTS)  
 FSUITE  
 REFFUE JC176\_L0003  
 DATPUB 70/08/10  
 REFCLA  
 MATIERE EXT PCOM TDC  
 DATEFF  
 DATEPM 99/99/99\*  
 COMMENT  
 CATEX  
 CITEX  
 ULTRFF CIT= CAT=00

NSEQUEN 148 \$03 REF CE 01/06/71\_LCM(LIBRE CIRCULATION DES MARCHANDISES);  
 NUMCCC 26300483  
 AUTEUR PEM  
 FCFME FECEI  
 FTITRE DECISION DU 30 JUILLET 1963 DES REPRESENTANTS DES GOUVERNEMENTS DES ETATS MEMBRES DE LA COMMUNAUTE ECONOMIQUE EUROPEENNE REUNIS AU SEIN DU CONSEIL, PORTANT ADOPTION DE CERTAINES MESURES RELATIVES A L'IMPORTATION DE VINS HELLENIQUES DANS LA COMMUNAUTE  
 FSUITE  
 REFPUB JC129\_P2289  
 DATPUB 63/08/23  
 REFCLA  
 MATIERE PCCM TCC VIN  
 DATEFF  
 DATERM 99/99/99\*  
 COMMENT  
 CATEX  
 CITEX 1E:BV 263AC107\_A16:V 263AC107\_P914:V  
 ULTREF CIT=MAE\* CAT=CC

NSEQUEN 150 \$03 REF CE 01/06/71\_LCM(LIBRE CIRCULATION DES MARCHANDISES);  
 NUMCCC 26400292  
 AUTEUR PEM  
 FCFME DECPES  
 FTITRE DECISION DU 25 FEVRIER 1964, DES REPRESENTANTS DES GOUVERNEMENTS DES ETATS MEMBRES DE LA COMMUNAUTE ECONOMIQUE EUROPEENNE, REUNIS AU SEIN DU CONSEIL RELATIVE AUX DROITS PERUS A L'IMPORTATION DE CERTAINS PRODUITS TROPICAUX  
 FSUITE  
 REFPUB JCC93\_F14E7  
 DATPUB 64/06/11  
 REFCLA  
 MATIERE PCCM TCC FAMA =31  
 DATEFF  
 DATERM 99/99/99\*  
 COMMENT  
 CATEX  
 CITEX 1F:BV 263AE/1/EA:MA:V 36400349:V  
 ULTREF CIT= CAT=CC

NSEQUEN 279 \$03 REF CE 01/06/71\_LCM(LIBRE CIRCULATION DES MARCHANDISES);  
 NUMCCC 26300115  
 AUTEUR CONS  
 FCFME FECEI  
 FTITRE DECISION DU CONSEIL CONCERNANT LA CONVENTION RELATIVE, AUX METHODES DE COOPERATION ADMINISTRATIVE POUR L'APPLICATION DES ARTICLES 7 ET 8 DE L'ACCORD CREAT UNE ASSOCIATION ENTRE LA COMMUNAUTE ECONOMIQUE EUROPEENNE ET LA GRECE  
 FSUITE  
 REFPUB JCC26\_PC254  
 DATPUB 63/02/18  
 REFCLA  
 MATIERE FXT LCM =28  
 DATEFF  
 DATERM 99/99/99\*  
 COMMENT  
 CATEX  
 CITEX 263A0107\_AC7:BV 263AC107\_AC8:BV 263A0107\_A09:BV 263A0111:V  
 ULTREF CIT= CAT=CC



NSEQUEN 288 REF CE 01/06/71\_LCM(LIBRE CIRCULATION DES MARCHANDISES);  
 \$C3  
 NUMDCC 76300628  
 ALTEUR CCNS  
 FCNME CFCNFS  
 FTITRE DECISION DU CONSEIL, DU 30 JUILLET 1963, PORTANT CONCLUSION D'UN ARRANGEMENT TARIFAIRE AVEC LE ROYAUME-UNI RELATIF A LA SUSPENSION SIMULTANEE DES DROITS DE DOUANE SUR LE THE, LE MATE ET LES BOIS TROPICAUX.  
 FSUITE  
 REFPUJ JC166\_P2725  
 DATPUB 63/11/19  
 REFCLA  
 MATIERE EXT TFC  
 DATEFF  
 DATERM 71/06/30\*  
 COMMENT  
 CATEX  
 CITEX 1F111:BV 1F114:BV 363004P:V =DECI  
 ULTREF CIT=MNF, CAT=00, DATERM ORIGINE= JQ 31/12/65;P PAR 36600058= JQ 31/12/66;P PAR 36700039= JQ 31/12/67;P PAR 36800010= JQ 30/06/69;M PL PAR 36900226= JQ 30/06/71;

NSEQUEN 289 REF CE 01/06/71\_LCM(LIBRE CIRCULATION DES MARCHANDISES);  
 \$C3  
 NUMDCC 76300627  
 ALTEUR CCMM  
 FCNME DECI  
 FTITRE DECISION DE LA COMMISSION, DU 14 OCTOBRE 1963, RELATIVE A LA CIRCULATION DES MARCHANDISES OBTENUES DANS UN ETAT MEMBRE, DANS LA FABRICATION DESQUELLES SONT ENTRES DES PRODUITS QUI, DANS L'ETAT MEMBRE DE FABRICATION, N'ONT PAS ETE SOUMIS AUX DROITS DE  
 FSUITE DOUANE ET TAXES D'EFFET EQUIVALENT QUI LEUR ETAIENT APPLICABLES OU QUI ONT BENEFICIE D'UNE RISTOURNE TOTALE OU PARTIELLE DE DROITS OU TAXES  
 REFPUJ JC172\_P2782  
 DATPUB 63/11/28  
 REFCLA  
 MATIERE LCM =32  
 DATEFF  
 DATERM 99/99/99\*=L 36800284 ABRNG PART CMT  
 COMMENT DE DIRECTIVE DU 4/3/69 (ART 33) (369L0073)  
 CATEX  
 CITEX 1FC10P2:BV 360006P0933:V 360012P0032/61:V 360012P0029/61:V  
 362007P2140:V  
 ULTREF CIT=MNF, CAT=00 M PAR 36700224 =APT 9 DP 230267;M PAR 36800284 =A PARTIELLE DP 1/10/68;M PAR 36800358 =A PARTIELLE DP 7/10/68;

NSEQUEN 321 REF CE 01/06/71\_LCM(LIBRE CIRCULATION DES MARCHANDISES);  
 \$C3  
 NUMDCC 36400503  
 ALTEUR CCMM  
 FCNME DECI  
 FTITRE DECISION DE LA COMMISSION, DU 30 JUILLET 1964, RELATIVE A L'INSTITUTION D'UNE METHODE DE COOPERATION ADMINISTRATIVE SPECIALE POUR L'APPLICATION DU REGIME INTRACOMMUNAUTAIRE AUX PRODUITS PECHES PAR LES NAVIRES DES ETATS MEMBRES  
 FSUITE  
 REFPUJ JC177\_P2293  
 DATPUB 64/08/28  
 REFCLA  
 MATIERE LCM PECH =05  
 DATEFF  
 DATERM 99/99/99\*  
 COMMENT  
 CATEX  
 CITEX 1FC10\_P2:BV  
 ULTREF CIT=MNF, CAT=00 M PAR 36400718= DP 01/01/65;

NSEQUEN 325 \$C? REF CE 01/06/71\_LCM(LIBRE CIRCULATION DES MARCHANDISES);  
 NUMDCC 36400718  
 ALTEUR CCNM  
 FCERF CECI  
 FTITRE DECISION DE LA COMMISSION, DU 4 DECEMBRE 1964, PORTANT MODIFICATION DE L'ARTICLE PREMIER DE LA DECISION DU 30 JUILLET 1964 RELATIVE A L'INSTITUTION D'UNE METHODE DE COOPERATION ADMINISTRATIVE SPECIALE POUR L'APPLICATION DU REGIME INTRACOMMUNAUTAIRE AUX  
 FSUITE PRODUITS PECHES PAR LES NAVIRES DES ETATS MEMBRES.  
 REFPUR JC213\_P3622  
 DATPUE 64/12/22  
 REFCLA  
 MATIERE LCM PECH  
 DATEFF  
 DATERM 69/69/69\*  
 COMMENT  
 CATEX 36400503 : ML  
 CITEX 1E10:PV 36400503:V  
 ULTRFF CIT= CAT=00

NSEQUEN 360 \$C? REF CE 01/06/71\_LCM(LIBRE CIRCULATION DES MARCHANDISES);  
 NUMDCC 36600903  
 ALTEUR CCNS  
 FCERF CECI  
 FTITRE DECISION DU CONSEIL, DU 5 MAI 1966, RELATIVE A LA DEFINITION DE LA NOTION DE "PRODUITS ORIGINAIRE" ET AUX METHODES DE COOPERATION ADMINISTRATIVE POUR L'APPLICATION DE LA DECISION DU 25 FEVRIER 1964 RELATIVE A L'ASSOCIATION DES PAYS ET TERRITOIRES  
 FSUITE D'OUTRE-MER A LA COMMUNAUTE ECONOMIQUE EUROPEENNE.  
 REFPUR JCC54\_P1445  
 DATPUE 66/05/26  
 REFCLA  
 MATIERE LCM PTCM =05  
 DATEFF  
 DATERM 69/69/69\*  
 COMMENT  
 CATEX  
 CITEX 1E10 1E136 36400349:V  
 ULTRFF CIT=MNE, CAT=00, M PAP 36600725= DP 01/01/67; M PAP 36800123= DP 01/02/68;

NSEQUEN 361 \$C? REF CE 01/06/71\_LCM(LIBRE CIRCULATION DES MARCHANDISES);  
 NUMDCC 36600904  
 ALTEUR CCNS  
 FCERF CECI  
 FTITRE DECISION DU CONSEIL, DU 5 MAI 1966, DEFINISSANT LES METHODES DE LA COOPERATION ADMINISTRATIVE POUR LA MISE EN APPLICATION DE LA DECISION DU 25 FEVRIER 1964 RELATIVE A L'ASSOCIATION AVEC LES PAYS ET TERRITOIRES D'OUTRE-MER.  
 FSUITE  
 REFPUR JCC54\_P1481  
 DATPUE 66/05/26  
 REFCLA  
 MATIERE LCM PTCM =05  
 DATEFF  
 DATERM 69/69/69\*  
 COMMENT  
 CATEX  
 CITEX 1E10 1E136 36400349:V 36600904:V  
 ULTRFF CIT= CAT=00

REF CE 01/06/71\_LCM(LIBRE CIRCULATION DES MARCHANDISES);

NSEQUEN 376 \$C3

NUMDCC 36600725

ALTEUR CCNS

FCRME DECI

FTITRE DECISION DU CONSEIL, DU 14 DECEMBRE 1966, MODIFIANT LA DECISION DU CONSEIL, DU 5 MAI 1966, RELATIVE A LA DEFINITION DE LA NOTION DE "PRODUITS ORIGINAIRES" ET AUX METHODES DE COOPERATION ADMINISTRATIVE POUR L'APPLICATION DE LA DECISION DU 25 FEVRIER 1964

FSUITE RELATIVE A L'ASSOCIATION DES PAYS ET TERRITOIRES D'OUTRE-MER A LA COMMUNAUTE ECONOMIQUE EUROPEENNE (CEE/OC/CEE).

REFPUB J0236\_P3577

DATPUB 66/12/23

REFCLA

MATIERE LCM PTOM =05

CATEFF

DATERM 99/99/99\*

COMMENT

CATEX 36600303 : M

CITEX 1FC10 1F136 36400349:V 36600303:V

ULTREF CIT= CAT=00

REF CE 01/06/71\_LCM(LIBRE CIRCULATION DES MARCHANDISES);

NSEQUEN 393 \$C3

NUMDCC 36700251

ALTEUR CCNS

FCRME DECI

FTITRE DECISION DU CONSEIL, DU 11 AVRIL 1967, CONCERNANT LES CONCESSIONS TARIFAIRE ET LES DROITS DE DOUANE APPLICABLES AUX IMPORTATIONS DE CERTAINS PRODUITS ORIGINAIRES DES ETATS UNIS D'AFRIQUE.

FSUITE

REFPUB JCC74\_P1355

DATPUB 67/04/17

REFCLA

MATIERE PCCM TFC =16

CATEFF

DATERM 99/99/99\*

COMMENT

CATEX

CITEX 1E028:BV 1E111:BV 362006P1518:V 362007P2000:V

ULTREF CIT= CAT=00

REF CE 01/06/71\_LCM(LIBRE CIRCULATION DES MARCHANDISES);

NSEQUEN 394 \$C3

NUMDCC 36700278

ALTEUR CCNS

FCRME DECI

FTITRE DECISION DU CONSEIL, DU 18 AVRIL 1967, RELATIVE A L'APPLICATION AUX DEPARTEMENTS FRANCAIS D'OUTRE-MER DU REGLEMENT NO 160/66/CEE DU CONSEIL PORTANT INSTAURATION D'UN REGIME D'ECHANGES POUR CERTAINES MARCHANDISES RESULTANT DE LA TRANSFORMATION DE

FSUITE PRODUITS AGRICOLES.

REFPUB JCC61\_P1630

DATPUB 67/04/26

REFCLA

MATIERE CCM LCM AGR1 =06

CATEFF

DATERM 99/99/99\*

COMMENT

CATEX

CITEX 1F227\_P2:BV 366RC160:V

ULTREF CIT= CAT=00

REF CE 01/06/71\_LCM(LIBRE CIRCULATION DES MARCHANDISES);

NSEQUEN 399 403  
 NUMCC 36700488  
 AUTEUR CCM  
 FERME DECI  
 FTITRE DECISION DE LA COMMISSION, DU 26 JUIN 1967, RELATIVE A LA FIXATION DU POURCENTAGE A PRENDRE EN CONSIDERATION A PARTIR DU 1ER JUILLET 1967, POUR LA DETERMINATION DU TAUX DES PRELEVEMENTS COMPENSATEURS INSTITUES EN APPLICATION DE L'ARTICLE 10 PARAGRAPHE 2  
 FSUITE DEUXIEME ALINEA DU TRAITE.  
 REFPUB JC166\_P0001  
 DATPUB 67/07/24  
 REFCLA  
 MATIERE LCM =C5  
 DATEFF  
 DATERM 99/99/99\*  
 COMMENT  
 CATEX  
 CITEX 1E010:BV 36300637:V 36700224:V  
 ULTRF CIT= CAT=C0

REF CE 01/06/71\_LCM(LIBRE CIRCULATION DES MARCHANDISES);

NSEQUEN 402 403  
 NUMCC 36700725  
 AUTEUR CCM  
 FERME DECI  
 FTITRE DECISION DE LA COMMISSION, DU 14 NOVEMBRE 1967, RELATIVE A LA DETERMINATION DU TAUX DU PRELEVEMENT COMPENSATEUR INSTITUTE EN VERTU DE L'ARTICLE 10 DU TRAITE EN CAS D'UTILISATION DE CERTAINS PRODUITS AGRICOLES A LA FABRICATION D'AMIDON ET DE QUELLMEHL  
 FSUITE  
 REFPUB JC290\_P0025  
 DATPUB 67/11/25  
 REFCLA  
 MATIERE LCM ACRI =C5  
 DATEFF  
 DATERM 99/99/99\*  
 COMMENT  
 CATEX  
 CITEX 1E010\_P2:BV 36300637:BV 36700371:V  
 ULTRF CIT= CAT=C0

REF CE 01/06/71\_LCM(LIBRE CIRCULATION DES MARCHANDISES);

NSEQUEN 419 403  
 NUMCC 36800123  
 AUTEUR CCNS  
 FERME DECI  
 FTITRE DECISION DU CONSEIL, DU 20 FEVRIER 1968, RELATIVE A LA DEFINITION DE LA NOTION DE "PRODUITS ORIGINAIRS".  
 FSUITE  
 REFPUB J0055\_L0019  
 DATPUB 68/03/02  
 REFCLA  
 MATIERE LCM PTOM =C5  
 DATEFF  
 DATERM 99/99/99\*  
 COMMENT  
 CATEX  
 CITEX 1E010 1E136 36400349:V 36600303:V  
 ULTRF CIT= CAT=C0

REF CE 01/06/71\_LCM(LIBRE CIRCULATION DES MARCHANDISES);

NSEQUEN 426 \$C3

NUMDCC 36800250

AUTEUR CCNS

FCRME DECRES

FTITRE DECISION DU CONSEIL, DU 30 MAI 1968, PORTANT CONCLUSION DES ACCORDS NEGOCIES, AU TITRE DE L'ARTICLE XXIV PARAGRAPHE 6 DU GATT, AVEC LES ETATS-UNIS D'AMERIQUE ET LE ROYAUME-UNI CONCERNANT CERTAINS TYPES DE TABACS FABRIQUES ET CERTAINS PRODUITS

FSUITE PETROLIERS.

REFPUE JCI31\_LCC14

DATPUE 68/06/13

REFCLA

MATIERE EXT TCC GATT

DATEFF

DATERM 59/59/59\*

CCMMENT

CATEX

CITEX IE111:BV 1E114:BV 1E228:RV 359D05P:V =DFCI  
05/05/59

ULTREF CIT= CAT=CO

REF CE 01/06/71\_LCM(LIBRE CIRCULATION DES MARCHANDISES);

NSEQUEN 427 \$C3

NUMDCC 36800251

AUTEUR CCNS

FCRME DECRES

FTITRE DECISION DU CONSEIL, DU 30 MAI 1968, PORTANT CONCLUSION DE L'ACCORD NEGOCIE, AU TITRE DE L'ARTICLE XXVIII DU GATT, AVEC LES ETATS-UNIS D'AMERIQUE CONCERNANT LES CONCESSIONS ACCORDEES A LA COMMUNAUTE ECONOMIQUE EUROPEENNE A LA SUITE DE LA REFORME DU

FSUITE TARIF DOUANIER AMERICAIN.

REFPUE JCI71\_LCC18

DATPUE 68/06/13

REFCLA

MATIERE EXT TCC GATT

DATEFF

DATERM 59/59/59\*

CCMMENT

CATEX

CITEX IE111:BV 1E114:BV 1E228:RV 361D12P:V =DFCI  
05/12/61

ULTREF CIT= CAT=CO

REF CE 01/06/71\_LCM(LIBRE CIRCULATION DES MARCHANDISES);

NSEQUEN 429 \$C3

NUMDCC 36800261

AUTEUR CCNS

FCRME DFCI

FTITRE DECISION DU CONSEIL, DU 18 JUIN 1968, PORTANT SUSPENSION TOTALE OU PARTIELLE DES DROITS DU TARIF DOUANIER COMMUN APPLICABLES A CERTAINS PRODUITS DESTINES A ETRE INCORPORES DANS LA CONSTRUCTION D'AVIONS OU A ETRE UTILISES A DES FINS D'ENTRETIEN OU DE

FSUITE REPARATION SUR DES AVIONS OU DES HELICOPTERES D'UN POIDS A VIDE DE 2.000 KG EXCLUS A 15.000 KG INCLUS.

REFPUE JCI41\_LCCC4

DATPUE 68/06/24

REFCLA

MATIERE TFC =C2

DATEFF

DATERM 74/12/31\*=ART 1

CCMMENT

CATEX

CITEX 1E026:PV

ULTREF CIT= CAT=CO

NSEQUEN 430 \$03 REF CE 01/06/71\_LCM(LIBRE CIRCULATION DES MARCHANDISES);

NLADCC 36ECC262

AUTEUR CONS

FCRME CECI

FTITRE DECISION DU CONSEIL, DU 18 JUIN 1968, PORTANT SUSPENSION TOTALE DES DROITS DU TARIF DOUANIER COMMUN APPLICABLES AUX PRODUITS DESTINES A ETRE INCORPORES DANS DES BATEAUX POUR LA NAVIGATION MARITIME QUI DESTINES A L'ARMEMENT OU A L'EQUIPEMENT DE CES

FSUITE PATELX.

REFPUB JC141\_LCC10

DATPUB 66/06/24

REFCLA

MATIERE TFC =C2

DATEFF

DATERM 99/99/99\*

COMMENT

CATEX

CITEX 1FC2E:BV

ULTRRF CIT= CAT=CO

NSEQUEN 33 \$03 REF CE 01/06/71\_LCM(LIBRE CIRCULATION DES MARCHANDISES);

NLADCC 36ECC264

AUTEUR COMM

FCRME CECI

FTITRE DECISION DE LA COMMISSION, DU 28 JUIN 1968, RELATIVE AUX DISPOSITIONS APPLICABLES, A PARTIR DU 1ER JUILLET 1968, A LA CIRCULATION DES MARCHANDISES OBTENUES DANS LES CIRCONSTANCES VISEES A L'ARTICLE 10 PARAGRAPHE 2 DEUXIEME ALINEA DU TRAITE.

FSUITE

REFPUB JC167\_LCC10

DATPUB 66/07/17

REFCLA

MATIERE LCM =C5

DATEFF

DATERM 99/99/99\*

COMMENT

CATEX

CITEX 1E01C:BV

ULTRRF CIT=MNF, CAT=CO, M PAR 3680358= DP 07/10/68;

NSEQUEN 442 \$03 REF CE 01/06/71\_LCM(LIBRE CIRCULATION DES MARCHANDISES);

NLADCC 36ECC258

AUTEUR COMM

FCRME CECI

FTITRE DECISION DE LA COMMISSION, DU 7 OCTOBRE 1968, PORTANT MODIFICATION DE LA DECISION DU 28 JUIN 1968 RELATIVE AUX DISPOSITIONS APPLICABLES, A PARTIR DU 1ER JUILLET 1968, A LA CIRCULATION DES MARCHANDISES OBTENUES DANS LES CIRCONSTANCES VISEES A L'ARTICLE

FSUITE 10 PARAGRAPHE 2 DEUXIEME ALINEA DU TRAITE.

REFPUB JC290\_LCC03

DATPUB 66/10/14

REFCLA

MATIERE LCM =C5

DATEFF

DATERM 99/99/99\*

COMMENT

CATEX

CITEX 1E01C:BV

ULTRRF CIT= CAT=CO

NSEQUEN 444 \$03 REF CE 01/06/71\_LCM(LIBRE CIRCULATION DES MARCHANDISES);

NUMCCC 36800362

ALTEUR CCNS

FCRME CECBFS

FTITRE DECISION DU CONSEIL, DU 15 OCTOBRE 1968, PORTANT CONCLUSION D'UN ACCORD AVEC L'AUSTRALIE, NEGOCIE AU TITRE DE L'ARTICLE XXVIII, PARAGRAPHE 5, DU GATT.

FSUITE

REFPUB JC258\_LCCC9

DATPUB 68/10/21

REFCLA

MATIERE EXT TCC GATT

DATEFF

DATERM 99/99/99\*

COMMENT

CATEX

CITEX 1E111:BV 1E114:BV 1E228:BV 361D12P:V =DECI  
05/12/61

ULTRFF CIT= CAT=CC

NSEQUEN 452 \$03 REF CE 01/06/71\_LCM(LIBRE CIRCULATION DES MARCHANDISES);

NUMCCC 36800408

ALTEUR CCNS

FCRME CECBFS

FTITRE DECISION DU CONSEIL, DU 12 DECEMBRE 1968, PORTANT CONCLUSION D'UN ACCORD AVEC LE CANADA NEGOCIE AU TITRE DE L'ARTICLE XXVIII PARAGRAPHE 4 DU GATT.

FSUITE

REFPUB JC300\_LCC21

DATPUB 68/12/14

REFCLA

MATIERE EXT TCC GATT

DATEFF

DATERM 99/99/99\*

COMMENT

CATEX

CITEX 1E111:BV 1E114:BV 1E228:BV 361D12P:BV =DECI  
05/12/61

ULTRFF CIT= CAT=CC

NSEQUEN 453 \$03 REF CE 01/06/71\_LCM(LIBRE CIRCULATION DES MARCHANDISES);

NUMCCC 36800411

ALTEUR CCNS

FCRME CECBFS

FTITRE DECISION DU CONSEIL, DU 27 NOVEMBRE 1967, PORTANT CONCLUSION D'ACCORDS MULTILATERAUX SIGNES A L'ISSUE DE LA CONFERENCE DE NEGOCIATIONS COMMERCIALES DE 1964-1967.

FSUITE

REFPUB JC305\_LCCC1

DATPUB 68/12/19

REFCLA

MATIERE EXT TCC GATT

DATEFF

DATERM 99/99/99\*

COMMENT

CATEX

CITEX 1E111:BV 1E114:BV 1E228:BV 363D05:V  
05/12/61

ULTRFF CIT= CAT=CC

REF CE 01/06/71\_LCM(LIBRE CIRCULATION DES MARCHANDISES);

NSEQUEN 456 \$C3  
 NLMCCC 36800421  
 ALTEUR CCNS  
 FCRME DECBES  
 FTITRE DECISION DU CONSEIL, DU 20 DECEMBRE 1968, PORTANT CONCLUSION D'UN ACCORD AVEC LE ROYAUME-UNI NEGOCIE AU TITRE DE L'ARTICLE XXVIII DU GATT.  
 FSLITE  
 REFPUB JC311\_LCC24  
 DATPUE 68/12/28  
 REFCLA  
 MATIERE FXT TCC CATT  
 DATEFF  
 DATERM 59/59/59\*  
 COMMENT  
 CATEX  
 CITEX IE111:BV  
 ULTRFF CIT= CAT=CC

REF CE 01/06/71\_LCM(LIBRE CIRCULATION DES MARCHANDISES);

NSEQUEN 466 \$C3  
 NLMCCC 36900106  
 ALTEUR CCNS  
 FCRME DECBES  
 FTITRE DECISION DU CONSEIL, DU 22 AVRIL 1969, PORTANT CONCLUSION D'UN ACCORD AVEC LE CANADA NEGOCIE AU TITRE DE L'ARTICLE XXVIII PARAGRAPHE 5 DU GATT.  
 FSLITE  
 REFPUB JCC97\_LCC15  
 DATPUE 69/04/24  
 REFCLA  
 MATIERE FXT TCC CATT =25  
 DATEFF  
 DATERM 59/59/59\*  
 COMMENT  
 CATEX  
 CITEX IE111:BV IF114:BV IF228:BV 361D120:V =0001  
 C5/12/61  
 ULTRFF CIT= CAT=CC

REF CE 01/06/71\_LCM(LIBRE CIRCULATION DES MARCHANDISES);

NSEQUEN 485 \$C3  
 NLMCCC 36900226  
 ALTEUR CCNS  
 FCRME DECBES  
 FTITRE DECISION DU CONSEIL, DU 30 JUIN 1969, PORTANT CONCLUSION D'UN ARRANGEMENT ENTRE LA COMMUNAUTE ECONOMIQUE EUROPEENNE ET LE ROYAUME-UNI, RELATIF A LA PROROGATION DE LA SUSPENSION SIMULTANEE DES DROITS DE DOUANE APPLICABLES AU THE  
 FSLITE  
 REFPUB JC181\_LCC10  
 DATPUE 69/07/23  
 REFCLA  
 MATIERE FXT TCC PCCM  
 DATEFF  
 DATERM 71/06/30\*=CF ARRANGEMENT  
 COMMENT  
 CATEX  
 CITEX IF111:BV  
 ULTRFF CIT= CAT=CC



REF CE 01/06/71\_LCM(LIBRE CIRCULATION DES MARCHANDISES);

NSEQUEN 493 \$03  
 NUMCCC 369CC263  
 ALTEUR CCNS  
 FORME DECREES  
 FTITRE DECISION DU CONSEIL, DU 28 JUILLET 1969, PORTANT CONCLUSION D'UN ACCORD AVEC LA REPUBLIQUE D'AFRIQUE DU SUD NEGOCIÉ AU TITRE DE L'ARTICLE XXVIII PARAGRAPHE 1 DU GATT.  
 FSLITE  
 REFPUB JC206\_LCC26  
 DATPUE 69/08/15  
 REFCLA  
 MATIERE EXT TCC GATT =25  
 DATEFF  
 CATERM 99/99/99\*  
 COMMENT  
 CATEX  
 CITEX 1E111:BV 1E114:BV 1E228:BV 361D12P:V =DFCI  
 05/12/61  
 ULTREF CIT= CAT=CO

REF CE 01/06/71\_LCM(LIBRE CIRCULATION DES MARCHANDISES);

NSEQUEN 505 \$03  
 NUMCCC 369CC351  
 ALTEUR CCNS  
 FORME DECREES  
 FTITRE DECISION DU CONSEIL, DU 6 OCTOBRE 1969, PORTANT CONCLUSION D'UN ACCORD AVEC L'AUTRICHE NEGOCIÉ AU TITRE DE L'ARTICLE XXVIII DU GATT.  
 FSLITE  
 REFPUB JC257\_LCC01  
 DATPUE 69/10/13  
 REFCLA  
 MATIERE EXT TCC GATT =25  
 DATEFF  
 CATERM 99/99/99\*  
 COMMENT  
 CATEX  
 CITEX 1E111:BV 1E114:BV 1E228:BV 361D12P:V =DFCI  
 05/12/61  
 ULTREF CIT= CAT=CO

REF CE 01/06/71\_LCM(LIBRE CIRCULATION DES MARCHANDISES);

NSEQUEN 506 \$03  
 NUMCCC 369CC352  
 ALTEUR CCNS  
 FORME DECREES  
 FTITRE DECISION DU CONSEIL, DU 6 OCTOBRE 1969, PORTANT NOTAMMENT CONCLUSION D'ACCORDS TARIFAIRES AVEC LA SUISSE, LA FINLANDE ET L'AUTRICHE, CONCERNANT CERTAINS FROMAGES REPRIS A LA POSITION EX 04.04 DU TARIFF DOUANIER COMMUN.  
 FSLITE  
 REFPUB JC257\_LCC02  
 DATPUE 69/10/13  
 REFCLA  
 MATIERE EXT TCC =25  
 DATEFF  
 CATERM 99/99/99\*  
 COMMENT  
 CATEX  
 CITEX 1E111:BV 1E114:BV 1E228:BV 366D05P:V =DFCI  
 10/05/66  
 ULTREF CIT= CAT=CO

NSEQUEN 560 REF CE 01/06/71\_LCM(LIBRE CIRCULATION DES MARCHANDISES); \$03

NUMDCC 3700041

AUTEUR COMM

FCRME CFCI

FTITRE DECISION DE LA COMMISSION, DU 19 DECEMBRE 1969, RELATIVE A L'ADAPTATION DES METHODES DE COOPERATION ADMINISTRATIVE INSTITUTEES POUR L'APPLICATION DE L'ARTICLE 9 PARAGRAPHE 2 DU TRAITE CEE A LA NOUVELLE REGLEMENTATION APPLICABLE EN MATIERE DE TRANSIT

FSUITE COMMUNAUTAIRE.

REFPUB JCC13\_LCC13

DATPUE 7C/01/15

REFCLA

MATIERE LCM =C5

DATEFF

DATERM 99/99/99\*

CCMMENT

CATEX

CITEX 1E010:BV 369RC549:V

ULTRFF CIT= CAT=CO

NSEQUEN 612 REF CE 01/06/71\_LCM(LIBRE CIRCULATION DES MARCHANDISES); \$03

NUMDCC 37000176

AUTEUR CCNS

FCRME DECBES

FTITRE DECISION DU CONSEIL, DU 3 MARS 1970, PORTANT CONCLUSION D'UN ACCORD AVEC L'AUSTRALIE NEGOCIE AU TITRE DE L'ARTICLE XXVIII PARAGRAPHE 5 DU G.A.T.T.

FSUITE

REFPUB JCC54\_LCCC1

DATPUE 7C/03/09

REFCLA

MATIERE EXT TTC GATT

DATEFF

DATERM 99/99/99\*

CCMMENT

CATEX

CITEX 1F113:BV 1F114:BV 1E228:BV 361P12P:V =DFC  
CCM 5/12/61 NON PUB

ULTRFF CIT=MNE\* CAT=CO

NSEQUEN 613 REF CE 01/06/71\_LCM(LIBRE CIRCULATION DES MARCHANDISES); \$03

NUMDCC 37000177

AUTEUR CCNS

FCRME DECBES

FTITRE DECISION DU CONSEIL, DU 3 MARS 1970, PORTANT CONCLUSION D'UN ACCORD AVEC LE CANADA NEGOCIE AU TITRE DE L'ARTICLE XXVIII PARAGRAPHE 5 DU G.A.T.T.

FSUITE

REFPUB JCC54\_LCCC4

DATPUE 7C/03/09

REFCLA

MATIERE EXT TTC GATT

DATEFF

DATERM 99/99/99\*

CCMMENT

CATEX

CITEX 1E113:BV 1F114:BV 1E228:BV 361P12P:V =DFC  
CCM 5/12/61 NON PUB

ULTRFF CIT=MNE\* CAT=CO

NSEQUEN 614 \$C3 REF CE 01/06/71\_LCM(LIBRE CIRCULATION DES MARCHANDISES);

NUMCCC 37000178

AUTEUR CCNS

FCRME CFCRES

FTITRE DECISION DU CONSEIL, DU 3 MARS 1970, PORTANT CONCLUSION D'UN ACCORD AVEC LE CHILI NEGOCIE AU TITRE DE L'ARTICLE XXVIII DU G.A.T.T.

FSLITF

REFPUB JCC54\_LCCC6

DATPUB 70/03/05

REFCLA

MATIERE EXT TEC GATT

DATEFF

DATERM 99/99/99\*

COMMENT

CATEX

CITEX 1E113::BV 1F114::BV 1F228::BV 361D12P::V =DFC  
CCMM 5/12/61 NON PLB

ULTRF CIT= CAT=CO

NSEQUEN 615 \$C3 REF CE 01/06/71\_LCM(LIBRE CIRCULATION DES MARCHANDISES);

NUMCCC 37000179

AUTEUR CCNS

FCRME DECBES

FTITRE DECISION DU CONSEIL, DU 3 MARS 1970, PORTANT CONCLUSION D'UN ACCORD AVEC LE CANADA NEGOCIE AU TITRE DE L'ARTICLE II PARAGRAPHE 5 DU G.A.T.T.

FSLITF

REFPUB JCC54\_LCC016

DATPUB 70/03/05

REFCLA

MATIERE EXT TEC GATT

DATEFF

DATERM 99/99/99\*

COMMENT

CATEX

CITEX 1E113::BV 1F114::BV 1F228::BV 361D12P::V =DFC  
CCMM 5/12/61 NON PLB

ULTRF CIT=MNE\* CAT=CO

NSEQUEN 697 \$C3 REF CE 01/06/71\_LCM(LIBRE CIRCULATION DES MARCHANDISES);

NUMCCC 37000374

AUTEUR CCNS

FCRME DECBES

FTITRE DECISION, DU 20 JUILLET 1970, PORTANT CONCLUSION D'UN ACCORD ENTRE LA COMMUNAUTE ECONOMIQUE EUROPEENNE ET LE PAKISTAN SUR LE COMMERCE DES PRODUITS DE JUTE

FSUITE

REFPUB JC17C\_LCCC4

DATPUB 70/08/03

REFCLA

MATIERE EXT PCOM TEC

DATEFF

DATERM 72/12/31\*=FIN PER REF CMT

COMMENT ACCORD NON ENCORE SIGNE LE 20/07/70, MAIS PREVU POUR PERIODE 1/01/70 JO 31/12/72 ENTRANT EN VIGUEUR PREMIER JOUR DE DEUXIEME MOIS SUIVANT SIGNATURE

CATEX

CITEX 1F113::BV 1E114::BV 1F228::BV

NSEQUEN 698 \$03 REF CE 01/06/71\_LCM(LIBRE CIRCULATION DES MARCHANDISES);  
 NUMDCC 37000275  
 AUTEUR CCNS  
 FCFMF DECFES  
 FTITRE DECISION DU CONSEIL, DU 20 JUILLET 1970, PORTANT CONCLUSION D'UN ACCORD NEGOCIE AVEC L'ESPAGNE DANS LE CADRE  
 DES CONSULTATIONS ENGAGEES AVEC CE PAYS AU TITRE DE L'ARTICLE XIX DU G.A.T.T.  
 FSUITE  
 REFPUB JC170\_L0009  
 DATPUB 70/08/03  
 REFCLA  
 MATIERE EXT TTC GATT  
 DATEFF  
 DATERM 99/99/99\*=L 270 AE/2/FSP.1  
 COMMENT  
 CATX  
 CITEX 1E113::PV  
 ULTREF CIT=MNE\* CAT=CO

NSEQUEN 699 \$03 REF CE 01/06/71\_LCM(LIBRE CIRCULATION DES MARCHANDISES);  
 NUMDCC 37000276  
 AUTEUR CCNS  
 FCFMF DEGRES  
 FTITRE DECISION DU CONSEIL, DU 20 JUILLET 1970, PORTANT CONCLUSION DU PROTOCOLE D'ACCESSION AU G.A.T.T. DE LA  
 REPUBLIQUE ARABE UNIE  
 FSUITE  
 REFPUB JC170\_L0011  
 DATPUB 70/08/03  
 REFCLA  
 MATIERE EXT TTC GATT ACCP  
 DATEFF  
 DATERM 99/99/99\*  
 COMMENT  
 CATX  
 CITEX 1F113::BV  
 ULTREF CIT= CAT=CO

NSEQUEN 704 \$03 REF CE 01/06/71\_LCM(LIBRE CIRCULATION DES MARCHANDISES);  
 NUMDCC 37000386  
 AUTEUR CCNS  
 FCFMF DEGRES  
 FTITRE DECISION DU CONSEIL, DU 27 JUILLET 1970, PORTANT CONCLUSION D'UN ACCORD ENTRE LA C.E.E. ET L'INDE ET D'UN  
 ACCORD ENTRE LA C.E.E. ET LE PAKISTAN SUR LE COMMERCE DES PRODUITS FAITS A LA MAIN (HANDICRAFTS)  
 FSUITE  
 REFPUB JC176\_L0001  
 DATPUB 70/08/10  
 REFCLA  
 MATIERE EXT PCCM CTFM  
 DATEFF  
 DATERM 99/99/99\*=L 369R1491  
 COMMENT  
 CATX  
 CITEX 1E113::BV  
 ULTREF CIT= CAT=CO

REF CE 01/06/71\_LCM(LIBRE CIRCULATION DES MARCHANDISES);

NSEQUEN 745 \$03

NLPDCC 37000458

ALTEUR CCNS

FCRME DECRES

FTITRE DECISION DU CONSEIL, DU 27 OCTOBRE 1970, PORTANT CONCLUSION D'UN ACCORD TARIFAIRE NEGOCIE AVEC L'ESPAGNE AU SUJET DE CERTAINS FROMAGES DANS LE CADRE DES CONSULTATIONS ENGAGEES AVEC CE PAYS AU TITRE DE L'ARTICLE XIX DU G.A.T.T.

FSLITE

REFPUB JC245\_LCC21

DATPUB 70/11/11

REFCLA

MATIERE EXT TEC GATT MGRA

DATEFF

DATERM 99/99/99\*

COMMENT

CATEX

CITEX IE113:BV

ULTRER CIT= CAT=CO

REF CE 01/06/71\_LCM(LIBRE CIRCULATION DES MARCHANDISES);

NSEQUEN 759 \$03

NLPDCC 37000521

ALTEUR CCMM

FCRME CECI

FTITRE DECISION DE LA COMMISSION, DU 9 NOVEMBRE 1970, AUTORISANT LA REPUBLIQUE FEDERALE D'ALLEMAGNE, LA REPUBLIQUE FRANCAISE ET LA REPUBLIQUE ITALIENNE A APPLIQUER DES MESURES DE PROTECTION CONCERNANT LES ECHANGES INTRACOMMUNAUTAIRES DE VIN PROVENANT DE GRECE

FSLITE

REFPUB JC265\_LCC14

DATPUB 70/12/08

REFCLA

MATIERE PCCM SAUV LCM VIN

DATEFF

DATERM 72/10/31\*=L CF CMT, ART4

COMMENT L EV ANTERIEURE REGIME TARIFAIRE COMMUN RELATIF AUX IMPORTATIONS DE VINS EN PROVENANCE DE GRECE ET AU PLUS TARD LE 31/10/72

CATEX

CITEX IE115\_L1:BV 263AF/1/GRF:V =CONSIDFRANT

ULTRER CIT=MNE\* CAT=CO

REF CE 01/06/71\_LCM(LIBRE CIRCULATION DES MARCHANDISES);

NSEQUEN 767 \$03

NLPDCC 37000551

AUTEUR CCNS

FCRME DECRES

FTITRE DECISION DU CONSEIL, DU 14 DECEMBRE 1970, PORTANT DEROGATION A LA DECISION DU 5 MAI 1966 POUR TENIR COMPTE DE LA SITUATION PARTICULIERE DU SURINAM

FSLITE

REFPUB JC284\_LCC57

DATPUB 70/12/30

REFCLA

MATIERE LCM PTCM

DATEFF 71/01/01=ART5

DATERM 72/12/31\*=ART5 RENEUVELABLE

COMMENT

CATEX 36600303:0 =D CCNDIT DP 1/1/71

CITEX IE:BV 364DC349\_A09:BV 37000549:V = CONSID

ULTRER CIT= CAT=CO

REF CE 01/06/71\_LCM(LIBRE CIRCULATION DES MARCHANDISES);

NSEQUEN 789 \$03  
 NUMDCC 3700053  
 ALTEUR CCNS  
 FCRMF DECI  
 FTITRE DECISION DU CONSEIL, DU 17 DECEMBRE 1970, MODIFIANT LA DECISION, DU 5 MAI 1966, RELATIVE A LA DEFINITION DE LA NOTION DE "PRODUITS ORIGINAIRE" ET AUX METHODES DE COOPERATION ADMINISTRATIVE POUR L'APPLICATION DE LA DECISION DU 25 FEVRIER 1964, RELATIVE  
 FSUITE A L'ASSOCIATION DES PAYS ET TERRITOIRES D'OUTRE-MER A LA CEE (ENVOIS POSTAUX)  
 REFPUE JC284\_LCC62  
 DATPUE 70/12/30  
 REFCLA  
 MATIERE LCM PTOM  
 DATEFF  
 DATERM 59/59/59\*  
 COMMENT  
 CATX 76400303:ML =P DELAI DELIV 31/10/71  
 CITX 1E136:PV 76400349\_AC9:RV 37000549:V =CONSIO  
 ULTRF CAT= CAT=CO

REF CE 01/06/71\_LCM(LIBRE CIRCULATION DES MARCHANDISES);

NSEQUEN 781 \$03  
 NUMDCC 3710014  
 ALTEUR COMM  
 FCRMF DECI  
 FTITRE DECISION DE LA COMMISSION, DU 7 DECEMBRE 1970, PORTANT MODIFICATION DE LA DECISION, DU 19 DECEMBRE 1969, RELATIVE A L'ADAPTATION DES METHODES DE COOPERATION ADMINISTRATIVE INSTITUEES POUR L'APPLICATION DE L'ARTICLE 9 PARAGRAPHE 2 DU TRAITE CEE A LA  
 FSUITE NOUVELLE RELEMENTATION APPLICABLE EN MATIERE DE TRANSIT COMMUNAUTAIRE  
 REFPUE JC006\_LC035  
 DATPUE 71/01/06  
 REFCLA  
 MATIERE LCM TABA VIN  
 DATEFF 71/01/01=ART2  
 DATERM 59/59/59\*=L 3700041  
 COMMENT  
 CATX 37000041:ML =EXT TABAC VIN DP1/1/71  
 CITX 1FC10\_P2:RV  
 ULTRF CAT= CAT=CO

REF CE 01/06/71\_LCM(LIBRE CIRCULATION DES MARCHANDISES);

NSEQUEN 759 \$03  
 NUMDCC 3710046  
 ALTEUR COMM  
 FCRMF DECI  
 FTITRE DECISION DE LA COMMISSION, DU 29 DECEMBRE 1970, AUTORISANT LA REPUBLIQUE FRANCAISE A DIFFERER L'APPLICATION DES DROITS DU TARIF DE LAIER COMMUN EN CE QUI CONCERNE CERTAINS PRODUITS  
 FSUITE  
 REFPUE JCC14\_LCC20  
 DATPUE 71/01/18  
 REFCLA  
 MATIERE TDC PDOM ACRI  
 DATEFF 71/01/01=ART1  
 DATERM 71/12/31\*=L CF CMT, ART1  
 COMMENT L MISE EN APPLICATION MESURES ORGANISATION COMMUNE DES MARCHES POUR CES PRODUITS ET AU PLUS TARD JO 31/12/71.  
 CATX  
 CITX 1FC26:RV  
 ULTRF CAT= CAT=CO

REF CE 01/06/71\_LCM(LIBRE CIRCULATION DES MARCHANDISES);

NSEQUEN 803  
 803  
 NUMDCC 31100047  
 AUTEUR CCMM  
 FCFME DFCI  
 FTITRE DECISION DE LA COMMISSION, DU 29 DECEMBRE 1970, AUTORISANT LA REPUBLIQUE FEDERALE D'ALLEMAGNE A DIFFERER L'APPLICATION DES DROITS DU TARIF DOUANIER COMMUN EN CE QUI CONCERNE CERTAINS PRODUITS  
 FSUITE  
 REFPUB JCC14\_LCC32  
 DATPUE 71/01/18  
 REFCLA  
 MATIERE TTC PCCM AGRI  
 DATEFF 71/01/01=ART1  
 DATERM 71/12/31\*=L CF CMT, ART1  
 COMMENT L MISE EN APPLICATION MESURE ORGANISATION COMMUNE DES MARCHES POUR CES PRODUITS ET AU PLUS TARD JO 31/12/71.  
 CATEX  
 CITEX 1EC26:BV  
 ULTREF CIT= CAT=CO

REF CE 01/06/71\_LCM(LIBRE CIRCULATION DES MARCHANDISES);

NSEQUEN 946 803  
 946  
 NUMDCC 348LC312  
 AUTEUR CCNS  
 FCFME DIRECT  
 FTITRE DIRECTIVE DU CONSEIL, DU 30 JUILLET 1968, CONCERNANT L'HARMONISATION DES DISPOSITIONS LEGISLATIVES, REGLEMENTAIRES ET ADMINISTRATIVES RELATIVES 1. A LA CONDUITE EN DOUANE DES MARCHANDISES ARRIVANT SUR LE TERRITOIRE DOUANIER DE LA COMMUNAUTE, 2. AU  
 FSUITE DEPCT PROVISOIRE DE CES MARCHANDISES.  
 REFPUB JL194\_PCC13  
 DATPUE 68/06/06  
 REFCLA SEC(1/69)1566P3  
 MATIERE RAPL TTC  
 DATEFF 68/07/31=CATNOT;DELAI 01/01/69  
 DATERM 99/99/99\*  
 COMMENT  
 CATEX  
 CITEX 1F100:PV  
 ULTREF CIT=MNF. CAT=00

REF CE 01/06/71\_LCM(LIBRE CIRCULATION DES MARCHANDISES);

NSEQUEN 967 803  
 967  
 NUMDCC 345LCC73  
 AUTEUR CCNS  
 FCFME DIRECT  
 FTITRE DIRECTIVE DU CONSEIL, DU 4 MARS 1969, CONCERNANT L'HARMONISATION DES DISPOSITIONS LEGISLATIVES, REGLEMENTAIRES ET ADMINISTRATIVES RELATIVES AU REGIME DE PERFECTIONNEMENT ACTIF.  
 FSUITE  
 REFPUB JLC58\_PCCC1  
 DATPUE 69/03/08  
 REFCLA  
 MATIERE RAPL TTC  
 DATEFF  
 DATERM 99/99/99\*  
 COMMENT  
 CATEX  
 CITEX 1E100:BV 1F155:BV =ACT. CCMM. 1F027:BV =TDC  
 ULTREF CIT=MNE, CAT=00

NSEQUEN 968 REF CE 01/06/71\_LCM(LIBRE CIRCULATION DES MARCHANDISES);

NLMCCC 369LCC74

AUTEUR CCNS

FORME DIRECT

FTITRE DIRECTIVE DU CONSEIL, DU 4 MARS 1969, CONCERNANT L'HARMONISATION DES DISPOSITIONS LEGISLATIVES, REGLEMENTAIRES ET ADMINISTRATIVES RELATIVES AU REGIME DES ENTREPOTS DOUANIERS.

FSUITE

REFPUE JLC58\_PCC07

DATPUB 69/03/08

REFCLA

MATIERE RAPL TTC

DATEFF 69/03/05=CATNOT,CMT

DATERM 99/99/99\*

COMMENT DATEFF:DELAI MNE 01/10/69 (ART12)

CATEX

CITEX 1E100:PV 1FC27:BV =TDC

ULTRFF CIT=MNF. CAT=CO

NSEQUEN 969 REF CE 01/06/71\_LCM(LIBRE CIRCULATION DES MARCHANDISES);

NLMCCC 369LCC75

AUTEUR CCNS

FORME DIRECT

FTITRE DIRECTIVE DU CONSEIL, DU 4 MARS 1969, CONCERNANT L'HARMONISATION DES DISPOSITIONS LEGISLATIVES, REGLEMENTAIRES ET ADMINISTRATIVES RELATIVES AU REGIME DES ZONES FRANCHES.

FSUITE

REFPUE JLC58\_PCC11

DATPUB 69/03/08

REFCLA

MATIERE RAPL TTC

DATEFF 69/03/05=CATNOT,CMT

DATERM 99/99/99\*

COMMENT DATEFF:DELAI MNE 01/10/69 (ART9)

CATEX

CITEX 1E100:PV 1FC27:BV =TDC

ULTRFF CIT=MNF. CAT=CO

NSEQUEN 970 REF CE 01/06/71\_LCM(LIBRE CIRCULATION DES MARCHANDISES);

NLMCCC 369LCC76

AUTEUR CCNS

FORME DIRECT

FTITRE DIRECTIVE DU CONSEIL, DU 4 MARS 1969, CONCERNANT L'HARMONISATION DES DISPOSITIONS LEGISLATIVES, REGLEMENTAIRES ET ADMINISTRATIVES RELATIVES AU REPORT DU PAIEMENT DES DROITS DE DOUANES, DES TAXES D'EFFECTEQUVALENT ET DES PRELEVEMENTS AGRICOLES.

FSUITE

REFPUE JLC58\_PCC14

DATPUB 69/03/08

REFCLA

MATIERE RAPL TTC

DATEFF 69/03/05=CATNOT,CMT

DATERM 99/99/99\*

COMMENT DATEFF:DELAI MNE 01/10/69 (ART7)

CATEX

CITEX 1E100:PV 1FC27:BV =TDC

ULTRFF CIT=MNF. CAT=CO



NSECUEN 980 REF CE 01/06/71\_LCM(LIBRE CIRCULATION DES MARCHANDISES);  
 903  
 ALMCCC 369L0354  
 ALTEUR CCM  
 FCFME DIRECT  
 FTITRE DIRECTIVE DE LA COMMISSION, DU 30 SEPTEMBRE 1969, RELATIVE A LA FIXATION DU DELAI DE TRANSFORMATION DE CERTAINS PRODUITS AGRICOLES ADMIS AU REGIME DE PERFECTIONNEMENT ACTIF  
 FSUITE  
 REFPUF JC264\_LCCC7  
 DATPUB 69/10/22  
 REFCLA SEC(7C)S2P4  
 MATIERE AGRICOL  
 DATEFF 69/10/03=DATNOT,DEPLAI MNE 1/10/69  
 DATERM 99/99/99\*  
 COMMENT  
 CATEX  
 CITEX IE:BV 369L0073\_A28:RV  
 ULTREF CIT=MNE, CAT=CO

NSECUEN 988 REF CE 01/06/71\_LCM(LIBRE CIRCULATION DES MARCHANDISES);  
 903  
 ALMCCC 37CLCC5C  
 ALTEUR CCM  
 FCFME DIRECT  
 FTITRE DIRECTIVE DE LA COMMISSION, DU 22 DECEMBRE 1969, FONDÉE SUR LES DISPOSITIONS DE L'ARTICLE 33 PARAGRAPHE 7, PORTANT SUPPRESSION DES MESURES D'EFFET EQUIVALENT A DES RESTRICTIONS QUANTITATIVES A L'IMPORTATION NON VISEES PAR D'AUTRES DISPOSITIONS PRISES EN  
 FSUITE VERTU DU TRAITE CEE.  
 REFPUF JC013\_PCC29  
 DATPUB 70/01/19  
 REFCLA SEC(7C)26CC,612  
 MATIERE FTTC  
 DATEFF 69/12/22=DATNOT,MNE DEL 01/01/70  
 DATERM 99/99/99\*  
 COMMENT  
 CATEX  
 CITEX IE33P7:BV  
 ULTREF CIT=MNE, CAT=CO

NSECUEN 1013 REF CE 01/06/71\_LCM(LIBRE CIRCULATION DES MARCHANDISES);  
 903  
 ALMCCC 37CLC53B  
 ALTEUR CCNS  
 FCFME DIRECT  
 FTITRE DIRECTIVE DU CONSEIL, DU 15 DECEMBRE 1970, ABROGEANT LA DIRECTIVE, DU 26 JUIN 1969, RELATIVE AU REGIME DU PERFECTIONNEMENT ACTIF DE CERTAINS PRODUITS DES POSITIONS 18.06 ET 21.07 DU TARIF QUANTIF COMMUN  
 FSUITE  
 REFPUF JC276\_LCC25  
 DATPUB 70/12/21  
 REFCLA  
 MATIERE TRAN TIC  
 DATEFF 70/12/17=DATNOT;CMT  
 DATERM 99/99/99\*  
 COMMENT MNE : A ABRGER, POUR SE CONFORMER A LA DIRECTIVE 369L0184, A LA DATE DU 21/12/70 AU PLUS TARD (AFT2)  
 CATEX 369L0184:A =A DP 17/12/70  
 CITEX 369L0073\_A25:RV  
 ULTREF CIT= CAT=CO

NSEQUEN 1046 REF CE 01/06/71\_LCM(LIBRE CIRCULATION DES MARCHANDISES);  
 NUMDCC 362R0023  
 AUTEUR CCNS  
 FCFME RECL  
 FTITRE REGLEMENT NO 23 PORTANT ETABLISSEMENT GRADUEL D'UNE ORGANISATION COMMUNE DES MARCHES DANS LE SECTEUR DES FRUITS ET LEGUMES  
 FSLITE  
 REFPUB J0030\_PC565  
 DATPUB 62/04/20  
 REFCLA  
 MATIERE F-L LCM AIDE PCCM  
 DATEFF 62/04/21=ART 17 (JC+1),CF CMT  
 DATERM 99/99/99\*=  
 COMMENT 1) LES EM PRENNENT TOUTES MESURES AFIN QUE 362R0023 SOIT APPLIQUE DP 01/07/622) A LA SUITE DE M PAR 362R0049, CETTE DATE EST REMPLACEE PAR 30/07/62  
 CATEX  
 CITEX 1E042:BV 1E043:BV  
 ULTREF CIT= CAT:11 MC M PAR 367R1040 =A ART 5P1,ART 6 DP 01/01/70;M PAR 369R1229 =M ART 2P2;M PAR 369R2512 =M ART 11P2;M PAR 370R2423 =R ART 4 DP 1/12/70;M PAR 370R2423 =ADJ ART 5 DP 1/12/70;

NSEQUEN 1136 REF CE 01/06/71\_LCM(LIBRE CIRCULATION DES MARCHANDISES);  
 NUMDCC 366R0126  
 AUTEUR CCNS  
 FCFME RECL  
 FTITRE REGLEMENT NO 136/66/CFE DU CONSEIL, DU 22 SEPTEMBRE 1966, PORTANT ETABLISSEMENT D'UNE ORGANISATION COMMUNE DES MARCHES DANS LE SECTEUR DES MATIERES GRASSES  
 FSLITE  
 REFPUB JC173\_P3025  
 DATPUB 66/09/30  
 REFCLA  
 MATIERE MGRA LCM AIDE PCCM  
 DATEFF 66/10/01=ART 43(JO+1),MA CF CMT  
 DATERM 99/99/99\*=  
 COMMENT MA:PRCF ART 1P2 C),D),F) DP 10/11/66(ORIG 01/11/66), AUTRES PROD DP 01/07/67 (ART 43) RECT JC033 P0536 DU 24/02/67 CAMP CMMERC:C1/11-31/10  
 CATEX  
 CITEX 1E042:RV 1E043:BV  
 ULTREF CIT=MNF, CAT:06 MDL ML PAR 368R2146 =R ART 2P2 DP 03/01/69;ML PAR 368R2146 =R ART 35 DP 03/01/69;CL PAR 368P2146 =ADJ ART 42BIS DP 03/01/69;M PAR 370R1253 =M ART 17 DP 01/07/70;M PAR 370R2554 =R ART 17 DP 1/1/71;

NSEQUEN 1177 REF CE 01/06/71\_LCM(LIBRE CIRCULATION DES MARCHANDISES);  
 NUMDCC 367R0120  
 AUTEUR CCNS  
 FCFME RECL  
 FTITRE REGLEMENT NO 120/67/CFE DU CONSEIL, DU 13 JUIN 1967, PORTANT ORGANISATION COMMUNE DES MARCHES DANS LE SECTEUR DES CEREALES  
 FSUITE  
 REFPUB JC117\_P2269  
 DATPUB 67/06/19  
 REFCLA  
 MATIERE CEPE LCM AIDE PCCM  
 DATEFF 67/06/20=ART 33 MA:C1/C7/67 1)  
 DATERM 99/99/99\*=  
 COMMENT 1) ART 32 PAR 1 APPLICABLE DES EV=20/06/672) + DISP D'APPL SAUF R 3/63, 119/66  
 CATEX 362R0019:A =A DP 01/07/67 CMT 2) 362R0056:M =A ART 2  
 CITEX 1E042:RV 1E043:BV  
 ULTREF CIT= CAT:11 MC M PAR 369R2463 =M ART 12\*01/07/70;M PAR 370R1253 =M ART 12,15 DP 01/07/70;M PAR 370R2434 =M ART 1 A) DP 1/1/71;M PAR 370R2434 =M ANN A DP 1/1/71;M PAR 370R2434 =M ART 15 P2,4 DP 1/1/71;

REF CE 01/06/71\_LCM(LIBRE CIRCULATION DES MARCHANDISES);

NSEQUEN 1178 \$03  
 NUMCCC 367RC121  
 ALTEUR CCNS  
 FCFME RECL  
 FTITRE REGLEMENT N. 121/67/CEE, DU 13 JUIN 1967, PORTANT ORGANISATION COMMUNE DES MARCHES DANS LE SECTEUR DE LA VIANDE DE PORC  
 FSLITE  
 REFPUB JC117\_P22E3  
 DATFUB 67/06/19  
 REFCLA  
 MATIERE PORC LCM AIDE PCCM  
 DATEFF 67/06/20=ART32 MA CF CMT  
 DATERM 59/59/59\*  
 COMMENT MA DP 1/7/67 SAUF ART 21P2 DP20/6/67  
 CATEX 362R002C:A =A DP1/7/67  
 CITEX 1E042:BV 1F043:BV  
 ULTREF CIT= CAT=00 M PAR 368R0830=R ART 1P1C) DP1/7/68;M PAR 370R1253=R ART14P1L2 DP1/7/70;ML PAR 371R0777=R ART4P2 DP 16/4/71;

REF CE 01/06/71\_LCM(LIBRE CIRCULATION DES MARCHANDISES);

NSEQUEN 1179 \$03  
 NUMCCC 367RC122  
 ALTEUR CCNS  
 FCFME RECL  
 FTITRE REGLEMENT N. 122/67/CEE DU CONSEIL, DU 13 JUIN 1967, PORTANT ORGANISATION COMMUNE DES MARCHES DANS LES SECTEUR DES OEUFS  
 FSLITE  
 REFPUB JC117\_L2253  
 DATFUB 67/06/19  
 REFCLA  
 MATIERE O-V LCM AIDE PCCM  
 DATEFF 67/06/20=ART 26 (JO+3); MA:CMT  
 DATERM 59/59/59\*  
 COMMENT MA:01/07/67, MA DE L'ART 24:DP20/06/67 CATEX:A DISPOSITIONS PRISES EN APPLICATION DE 362R0021, SAUF 362R0023 ET CERTAINES DISPOSITIONS CONCERNANT SUPPL (CF ART 26)  
 CATEX 362R0021:A =A DP 01/07/67, CMT 363R0129:M =A ART5-7 DP01/07/67  
 CITEX 1E042:BV 1F043:BV  
 ULTREF CIT= CAT=CO M PAR 368R0830=M ART1, ANN;M PAR 370R0436=R ART9P2L4 DP13/02/70;

REF CE 01/06/71\_LCM(LIBRE CIRCULATION DES MARCHANDISES);

NSEQUEN 1207 \$03  
 NUMCCC 367RC170  
 ALTEUR CCNS  
 FCFME RECL  
 FTITRE REGLEMENT NO 170/67/CEE DU CONSEIL, DU 27 JUIN 1967, CONCERNANT LE REGIME COMMUN D'ECHANGES POUR L'OVOALBUMINE ET LA LACTOALBUMINE ET ABROGEANT LE REGLEMENT NO 48/67/CEE  
 FSLITE  
 REFPUB JC130\_P2556  
 DATFUB 67/06/28  
 REFCLA  
 MATIERE LCM PCCM IMPL HOPS  
 DATEFF 67/06/29=ART 13 (JO+1)  
 DATERM 59/59/59\*  
 COMMENT  
 CATEX 367R0048:A =A DP 01/07/67  
 CITEX 1E014\_P7:BV 1F028:BV 1E092:BV 1E093:RV 1E094:BV  
 1F111\_SS:BV 1E235:BV  
 ULTREF CIT= CAT=00 CL PAR 371R1081=ADJ ART 5B1S DP 17/6/71;

NSEQUEN 1229 \$03 REF CE 01/06/71\_LCM(LIBRE CIRCULATION DES MARCHANDISES);

NUMDCC 367RC359

ALTEUR CCNS

FCFME REGL

FTITRE REGLEMENT 359/67/CEE DU CONSEIL, DU 25 JUILLET 1967, PORTANT ORGANISATION COMMUNE DU MARCHE DU RIZ

FSLITE

REFPUE JC174\_PCCC1

DATPUE 67/07/31

REFCLA

MATIERE RIZ AIDE LCM PCOM

DATEFF 67/08/01=ART 32 JO + 1 MA CMT

DATERM 99/99/99\*

COMMENT MA DP 01/09/67 SAUF ART 31P1 DP AV CATEX : + DISP D'APPLI SAUF R 3/67

CATEX 364RCC16:A =A DP 01/09/67 CMT

CITEX 1F042:BV 1F043:BV

ULTREF CIT= CAT:01 CMCL C PAR 369R1355=C ART4P3 DP5/8/69;M PAR 369P2463=R 1/1/70  
PAR 1/7/70;M PAR 37CR1253=M ART10,13 DP1/7/70;M PAR 37OR2434=M ART13P2,4 DP1/1/71;M PAR 37IP1056=R  
ART4P3L1,2 DP1/5/71;

NSEQUEN 1274 \$03 REF CE 01/06/71\_LCM(LIBRE CIRCULATION DES MARCHANDISES);

NUMDCC 367R1CC9

ALTEUR CCNS

FCFME RECL

FTITRE REGLEMENT NO 1009/67/CEE DU CONSEIL, DU 18 DECEMBRE 1967, PORTANT ORGANISATION COMMUNE DES MARCHES DANS LE SECTEUR DU SUCRE

FSLITE

REFPUE JC308\_PCCC1

DATPUE 67/12/18

REFCLA

MATIERE SUCR LCM AIDE PCOM

DATEFF 67/12/21=EV ART 46P2:MA CF CMT

DATERM 99/99/99\*=

COMMENT MA 01/07/68 A L'EXCEPTION ART 6,7,23,24,30,31,33,38,45 DP 21/12/67

CATEX 4P2 DP 1/7/71;

CITEX 1E042:BV 1E043:BV 1E227:BV

ULTREF CIT= CAT:02 MC M PAR 369R2485 =R ART28TIR2 DP 01/07/70;M PAR 369P2485 =M  
ART30P2 DP 01/07/70;C PAR 37CR0853 =C ART14 DP 16/05/70;ML PAR 37IR1000 =R ART 26P2 DP 1/7/71;ML PAR  
37IR1060 =R A

NSEQUEN 1293 \$03 REF CE 01/06/71\_LCM(LIBRE CIRCULATION DES MARCHANDISES);

NUMDCC 368RC234

ALTEUR CCNS

FCFME RECL

FTITRE REGLEMENT (CEE) N. 234/68 DU CONSEIL, DU 27 FEVRIER 1968, PORTANT ETABLISSEMENT D'UNE ORGANISATION COMMUNE DES MARCHES DANS LE SECTEUR DES PLANTES VIVANTES ET DES PRODUITS DE LA FLORICULTURE

FSLITE

REFPUE JCC55\_LCCC1

DATPUE 68/03/02

REFCLA

MATIERE P-F LCM AIDE PCOM

DATEFF 68/02/05=ART15 (JO+3) MA 1/7/68

DATERM 99/99/99\*

COMMENT

CATEX

CITEX 1E042:BV 1E043:BV

ULTREF CIT= CAT=C0

NSEQUEN 1313 \$03 REF CE 01/06/71\_LCM(LIBRE CIRCULATION DES MARCHANDISES);

NUMDCC 366RC455

AUTEUR CONS

FCPME REGL

FTITRE REGLEMENT (CEE) NO 459/68 DU CONSEIL, DU 5 AVRIL 1968, RELATIF A LA DEFENSE CONTRE LES PRATIQUES DE DUMPING, PRIMES OU SUBVENTIONS DE LA PART DE PAYS NON-MEMBRES DE LA COMMUNAUTE ECONOMIQUE EUROPEENNE

FSLITE

REFPUE JCC53\_LCCC1

DATPUE 68/04/17

REFCLA

MATIERE PCCM TCC MORS AGRI =35

DATEFF 68/07/01=MA ART29;EV CF CMT

DATERM 99/99/99\*

CCPMENT

CATEX

CITEX 1E111:BV 1E113:BV 1E227:BV 366R0160:BV  
366R0169:BV 367R0170:BV 1E043:BV =REGL. BASE. AGRI

ULTREF CIT=MNE, CAT=CO

NSEQUEN 1323 \$03 REF CE 01/06/71\_LCM(LIBRE CIRCULATION DES MARCHANDISES);

NUMDCC 368RC653

AUTEUR CONS

FCPME REGL

FTITRE REGLEMENT (CEE) NO 653/68 DU CONSEIL, DU 30 MAI 1968, RELATIF AUX CONDITIONS DE MODIFICATION DE LA VALEUR DE L'UNITE DE COMPTE UTILISEE POUR LA POLITIQUE AGRICOLE COMMUNE

FSLITE

REFPUE JC123\_LOCC4

DATPUE 68/05/31

REFCLA

MATIERE TCC MONA IMPL

DATEFF 68/06/03=ART 2 (JO+3)

DATERM 99/99/99\*

CCPMENT

CATEX 362R0129:M=M ART 1

CITEX 1E028:BV 1E043:BV 1E235:BV

ULTREF CIT= CAT=CO

NSEQUEN 1338 \$03 REF CE 01/06/71\_LCM(LIBRE CIRCULATION DES MARCHANDISES);

NUMDCC 368RCEC2

AUTEUR CONS

FCPME REGL

FTITRE REGLEMENT (CEE) NO 802/68 DU CONSEIL, DU 27 JUIN 1968, RELATIF A LA DEFINITION COMMUNE DE LA NOTION D'ORIGINE DES MARCHANDISES

FSLITE

REFPUE JC148\_LCCC1

DATPUE 68/06/28

REFCLA

MATIERE PCCM IMPL UD =47

DATEFF 68/07/01=ART 17

DATERM 99/99/99\*

CCPMENT

CATEX

CITEX 1E111:BV 1E113:BV 1E155:V 1E227:BV 1E235:BV

ULTREF CIT= CAT=CO

NSEQUEN 1339 REF DE 01/06/71\_LCM(LIBRE CIRCULATION DES MARCHANDISES);  
 \$03  
 NUMDCC 36840603  
 ALTEUR CCNS  
 FCME RECL  
 FTITRE REGLEMENT (CEE) NO 803/68 DU CONSEIL, DU 27 JUIN 1968, RELATIF A LA VALEUR EN DOUANE DES MARCHANDISES  
 FSLITE  
 REFPUE JC148\_LCC06  
 DATPUE 68/06/28  
 REFCLA  
 MATIERE UF IMPL =47  
 DATEFF  
 DATERM 59/59/59\*  
 COMMENT  
 CATEX  
 CITEX 1F235:PV  
 ULTRFF CIT= CAT=CO

NSEQUEN 1340 REF DE 01/06/71\_LCM(LIBRE CIRCULATION DES MARCHANDISES);  
 \$03  
 NUMDCC 368RCFC4  
 ALTEUR CCNS  
 FCME RECL  
 FTITRE REGLEMENT (CEE) N. 804/68 DU CONSEIL, DU 27 JUIN 1968, PORTANT ORGANISATION COMMUNE DES MARCHES DANS LE SECTEUR DU LAIT ET DES PRODUITS LAITIERS  
 FSLITE  
 REFPUE JC148\_LCC13  
 DATPUE 68/06/28  
 REFCLA  
 MATIERE LAIT LCM AIDE PCCM  
 DATEFF 68/06/28=ART37(JO) CF CMT 1  
 DATERM 59/59/59\*  
 COMMENT CAMP LAIT 01/04 JO 31/C3 ANNEE SUIVANTE(1) ART 35, 36 :MA=28/06/68(2) + ABRDG REGL D'APPL EXCEPT 363P0003 ET 365RC116\_403 ET AC5  
 CATEX 364RCC13:A =DP 29/07/68(2)  
 CITEX 1FC42:9V 1FC43:8V  
 ULTRFF CIT= CAT:05 DML ML PAR 369R2622 =ART 22P4 DEV P3 DP 01/04/70;D PAR 37CR1222 =D ART 6P1 DP 02/07/70;D PAR 37OR1222 =D ART 7P1 DP 02/07/70;D PAR 37OR1222 =D ART 10 DP 02/07/70;M PAP 37CP1253 =M ART 13 DP 01/07/70;

NSEQUEN 1341 REF DE 01/06/71\_LCM(LIBRE CIRCULATION DES MARCHANDISES);  
 \$03  
 NUMDCC 368RCCE5  
 ALTEUR CCNS  
 FCME RECL  
 FTITRE REGLEMENT (CEE) N. 805/68 DU CONSEIL, DU 27 JUIN 1968, PORTANT ORGANISATION COMMUNE DES MARCHES DANS LE SECTEUR DE LA VIANDE BOVINE  
 FSLITE  
 REFPUE JC148\_LC24  
 DATPUE 68/06/28  
 REFCLA  
 MATIERE BOV LCM AIDE PCCM  
 DATEFF 68/06/28=ART34L1;MA CF CMT  
 DATERM 59/59/59\*  
 COMMENT MA DP29/07/68 (ART34L2) SAUF ART 33P1:DP EV CATEX: A DISPDS D'APPL SAUF R N. 3/63  
 CATEX 364P0C14:A =A DP20/06/68 CMT  
 CITEX 1FC42:9V 1FC43:8V  
 ULTRFF CIT= CAT=CO M PAR 37OR1253=M ART15 DP1/7/70;

REF CE 01/06/71\_LCM(LIBRE CIRCULATION DES MARCHANDISES);

NSEQUEN 1346 \$03  
 NUPCCC 368RCE27  
 AUTEUR CCNS  
 FCRME PECL  
 FTITRE REGLEMENT (CEE) N. 827/68 DU CONSEIL, DU 28 JUIN 1968, PORTANT ORGANISATION COMMUNE DES MARCHES POUR CERTAINS PRODUITS ENUMERES A L'ANNEXE I DU TRAITE  
 FSLITE  
 REFPUB JC151\_LC016  
 DATPUB 68/06/30  
 REFCLA  
 MATIERE SCLD LCM AIDE PCCM  
 DATEFF 68/07/01=ART10  
 CATERM 99/99/99\*  
 COMMENT  
 CATEX  
 CITEX 1E042:8V 1E043:8V  
 ULTREF CIT= CAT=CO

REF CE 01/06/71\_LCM(LIBRE CIRCULATION DES MARCHANDISES);

NSEQUEN 1357 \$03  
 NUPCCC 368RCE65  
 AUTEUR CCNS  
 FCRME RECL  
 FTITRE REGLEMENT (CEE) NO 865/68 DU CONSEIL, DU 28 JUIN 1968, PORTANT ORGANISATION COMMUNE DES MARCHES DANS LE SECTEUR DES PRODUITS TRANSFORMES A BASE DE FRUITS ET LEGUMES  
 FSLITE  
 REFPUB JC153\_LC008  
 DATPUB 68/07/01  
 REFCLA  
 MATIERE F-L AIDE LCM PCCM  
 DATEFF 68/07/01=ART 19  
 CATERM 99/99/99\*=  
 COMMENT  
 CATEX  
 CITEX 1E042:8V 1E043:8V  
 ULTREF CIT= CAT=03 ML ML PAR 369R1906 =M ANN 1 DP 05/10/69;M PAR 369R2463 =M ART 6 \*01/07/70\*;ML PAR 37CR2275 =R ART2,4P2 DP 15/11/70;ML PAR 37OR2613 =M ANN 1 DP 15/01/71;M PAR 37OR1253 =M ART 6 DP 1/7/70;

NSEQUEN REF CE 01/06/71=LCM(LIBRE CIRCULATION DES MARCHANDISES)

77

1372-1  
NUMDOC 368R0950  
AUTEUR CONS  
FORME REGL  
FTITRE REGLEMENT (CEE) NO 950/68 DU CONSEIL, DU 28 JUIN 1968, RELATIF AU TARIF  
DOUANIER COMMUN  
FSUITE  
REFPUB JC172=L0001  
DATPUB 68/07/22  
REFCLA  
MATIERE TDC PCOM =38  
DATEFF 68/07/1 =ART 4  
DATERM 99/99/99\*  
COMMENT ULTREF SUITE MODIF 1) CF ART DONT BBV 1E043, P.E. 367R0120=A18 NOMENCL  
RESULT DE L'APPL DU R120 EST REPRISE DANS LE TDC DP DATE A LE TDC EST  
APPL INTEGR. 2) CF CONT TARIF 1E028,111.

CATEX  
CITEX 1E028 BV 1E111 BV  
ULTREF CIT= CAT 54 MIL  
M PAR 370R2608 =S 48.01=A JQ 31/12/70  
ML PAR 370R2634 =M ANN DP 1/1/71  
M PAR 370R2635 =S PART JQ 30/06/71  
M PAR 370R2635 =S PART JQ 31/12/71  
M PAR 371R0001 =R ANN DP 1/1/71

NSEQUEN REF CE 01/06/71=LCM(LIBRE CIRCULATION DES MARCHANDISES);  
1422 \$0?  
NUMDOC 368R1124  
AUTEUR CONS  
FORME REGL  
FTITRE REGLEMENT (CEE) NO 1134/68 DU CONSEIL, DU 30 JUILLET 1968, FIXANT LES REGLES D'APPLICATION DU REGLEMENT  
(CEE) NO 653/68 RELATIF AUX CONDITIONS DE MODIFICATION DE LA VALEUR DE L'UNITE DE COMPTE UTILISEE POUR LA  
POLITIQUE AGRICOLE COMMUNE  
FSUITE  
REFPUB JC188\_LCC01  
DATPUB 68/08/01  
REFCLA  
MATIERE TDC MCNA IMPL  
DATEFF 68/08/04=APT 8 (JC+?)  
DATERM 99/99/99\*=L 368RC653  
COMMENT RECT C ART 3 P1, 2EME LIGNE "AUSSETZUNG" AU LIEU DE "AUFHEBUNG"  
CATEX  
CITEX 368RC653\_AC6:BV  
ULTREF CIT= CAT=CO



NSEQUEN 1451 \$C3  
 NUMDCC 368R1496  
 ALTEUR CCNS  
 FCFME REGL  
 FTITRE REGLEMENT (CEE) NO 1456/68 DU CONSEIL, DU 27 SEPTEMBRE 1968, RELATIF A LA DEFINITION DU TERRITOIRE DOUANIER DE LA COMMUNAUTE  
 FSLITE  
 REFPUB JC238\_LCCC1  
 DATPUB 68/09/28  
 REFCLA  
 MATIERE UC =47  
 DATEFF  
 DATERM 99/99/99\*  
 CCPMENT  
 CATEX  
 CITEX IE235:RV  
 ULTREF CIT= CAT=CO

NSEQUEN 1476 \$C3  
 NUMDCC 368R1769  
 ALTEUR CCMM  
 FCFME REGL  
 FTITRE REGLEMENT (CEE) NO 1769/68 DE LA COMMISSION, DU 6 NOVEMBRE 1968, RELATIF AUX FRAIS DE TRANSPORT APPLICABLES A INCORPORER DANS LA VALEUR EN DOUANE  
 FSLITE  
 REFPUB JC285\_LCCC1  
 DATPUB 68/11/25  
 REFCLA  
 MATIERE IMPL UP TRAN =47  
 DATEFF  
 DATERM 99/99/99\*  
 CCPMENT  
 CATEX  
 CITEX 368R08C3\_A17:BV  
 ULTREF CIT= CAT=CO

NSEQUEN 1500 \$C3  
 NUMDCC 368R2C54  
 ALTEUR CCNS  
 FCFME REGL  
 FTITRE REGLEMENT (CEE) NO 2094/68 DU CONSEIL, DU 20 DECEMBRE 1968 PORTANT MODIFICATION DU REGLEMENT (CEE) NO 950/68 DU CONSEIL, DU 28 JUIN 1968, RELATIF AU TARIF DOUANIER COMMUN  
 FSLITE  
 REFPUB JC308\_LCCC7  
 DATPUB 68/12/23  
 REFCLA  
 MATIERE TCC =38  
 DATEFF 69/01/01=ART 3  
 DATERM 99/99/99\*  
 CCPMENT  
 CATEX  
 CITEX 1E028:BV  
 ULTREF CIT= CAT=CO  
 M PAR 369R0553=NOUV TARL 1 DP 1/1/69;

NSFCUFA 1501 REF CE 01/06/71\_LCM(LIBRE CIRCULATION DES MARCHANDISES);  
 \$03  
 NUMCOO 368P2055  
 ALTEUR CCNS  
 FCFMF RECL  
 FTITRE REGLEMENT (CEE) NO 2055/68 DU CONSEIL, DU 20 DECEMBRE 1968, PORTANT MODIFICATION DU REGLEMENT (CEE) NO 950/68 DU CONSEIL, DU 28 JUIN 1968, RELATIF AU TARIF DOUANIER COMMUN  
 FSLITE  
 REFPUE J0302\_L0011  
 DATPUE 68/12/23  
 REFCLA  
 MATIERE TCC =3E  
 DATEFF 69/02/01=ART 2  
 DATERM 99/99/99\*=L 368RC95C  
 COMMENT  
 CATEX 368RC95C:LM =M TARIF NB  
 CITEX 1FC2B:PV  
 ULTRF CIT= CAT=00

NSFCUFA 1507 REF CE 01/06/71\_LCM(LIBRE CIRCULATION DES MARCHANDISES);  
 \$03  
 NUMCOO 368P2121  
 ALTEUR CCNS  
 FCFMF RECL  
 FTITRE REGLEMENT (CEE) NO 2121/68 DU CONSEIL, DU 20 DECEMBRE 1968, MODIFIANT LE TARIF DOUANIER COMMUN AINSI QUE LES ANNEXES I ET II DU REGLEMENT NO 83/67/CEE ET DEROGANT, POUR CERTAINES MARCHANDISES RELEVANT DE LA POSITION 18.06 DE CE TARIF, A L'ARTICLE 16 DU  
 FSLITE REGLEMENT NO 160/66/CEE  
 REFPUE J0311\_L0001  
 DATPUE 68/12/28  
 REFCLA  
 MATIERE TCC PCCM IMPL HORS =3E  
 DATEFF 69/01/01=ART 5  
 DATERM 99/99/99\*=L 368RC95C  
 COMMENT  
 CATEX 368RC95C:M =M ANN 367R0983:M =M ANN 1,2  
 368RC160:C =D A ART 16 367P0755:A  
 CITEX 1FC2B:BV 1F111:BV 366P0160\_117:BV  
 ULTRF CIT= CAT=00

NSFCUFA 1516 REF CE 01/06/71\_LCM(LIBRE CIRCULATION DES MARCHANDISES);  
 \$03  
 NUMCOO 369P0057  
 ALTEUR CCNS  
 FCFMF RECL  
 FTITRE REGLEMENT (CEE) NO 97/69 DU CONSEIL, DU 16 JANVIER 1969, RELATIF AUX MESURES A PRENDRE POUR L'APPLICATION UNIFORME DE LA NOMENCLATURE DU TARIF DOUANIER COMMUN  
 FSLITE  
 REFPUE J0014\_L0001  
 DATPUE 69/01/21  
 REFCLA  
 MATIERE TCC =3E  
 DATEFF 69/02/01=ART 6  
 DATERM 99/99/99\*=L TCC  
 COMMENT  
 CATEX 369P0050:C =D MES APPLIC DP 1/2/69  
 CITEX 1FC2B:PV  
 ULTRF CIT= CAT=00

NSEQUEN 1541 \$03 REF CE 01/06/71\_LCM(LIBRE CIRCULATION DES MARCHANDISES);

NUMCCC 369RC375

ALTEUR CCMM

FCRME RECL

FTITRE REGLEMENT (CEE) NO 375/69 DE LA COMMISSION, DU 27 FEVRIER 1969, CONCERNANT LA DECLARATION DES ELEMENTS RELATIFS A LA VALEUR EN DOUANE DES MARCHANDISES

FSUITE

REFPUB JCC52\_LCCC1

DATPUB 69/03/03

REFCLA

MATIERE IMPL UF =47

DATEFF 69/01/01=ART 6

DATERM 99/99/99\*

COMMENT

CATEX

CITEX 368RCEC3\_A14:BV

ULTREF CIT= CAT=CO

NSEQUEN 1552 \$03 REF CE 01/06/71\_LCM(LIBRE CIRCULATION DES MARCHANDISES);

NUMCCC 369RC455

ALTEUR CCMM

FCRME RECL

FTITRE REGLEMENT (CEE) NO 495/69 DE LA COMMISSION, DU 18 MARS 1969, RELATIF AU CLASSEMENT DE MARCHANDISES DANS LES SOUS-POSITIONS 18.06 D II C) ET 21.07 F VII DU TARIF DOUANIER COMMUN

FSUITE

REFPUB JCC67\_LCCC6

DATPUB 69/03/19

REFCLA

MATIERE TEC =38

DATEFF

DATERM 99/99/99\*

COMMENT

CATEX 368R0950:I =I NB 18.06DIIC) 368R0950:I =I NB 21.07VII

CITEX 369RCC57\_A03:BV

ULTREF CIT= CAT=00

NSEQUEN 1553 \$03 REF CE 01/06/71\_LCM(LIBRE CIRCULATION DES MARCHANDISES);

NUMCCC 369RC456

ALTEUR CCMM

FCRME RECL

FTITRE REGLEMENT (CEE) NO 496/69 DE LA COMMISSION, DU 18 MARS 1969, RELATIF AU CLASSEMENT DE MARCHANDISES DANS LES SOUS-POSITIONS 21.07 F VIII ET IX DU TARIF DOUANIER COMMUN

FSUITE

REFPUB JCC67\_LCCC7

DATPUB 69/03/19

REFCLA

MATIERE TEC =38

DATEFF 69/03/20=JO+1

DATERM 99/99/99\*

COMMENT

CATEX 368R0950:I =I NB 21.07 F VIII,IX

CITEX 369RCC57\_A03:BV

ULTREF CIT= CAT=00

NSEQUEN 1558 REF CE 01/06/71\_LCM(LIBRE CIRCULATION DES MARCHANDISES);  
 NUMDCC 3490542  
 ALTEUR CCNS  
 FCRMF RECI  
 FTITRE REGLEMENT (CEE) NO 542/69 DU CONSEIL, DU 18 MARS 1969, RELATIF AU TRANSIT COMMUNAUTAIRE  
 FSUITE  
 REFPUB J0077\_LCC01  
 DATPUB 69/02/26  
 REFCLA  
 MATIERE DE TRAN =47  
 DATEFF 69/04/01=J0+3 DE CMT  
 DATEPM 69/99/99\*  
 COMMENT  
 CATEX  
 CITEX 1F235:PV  
 ULTRFF CIT= CAT=CO CL PAR 37131079=ADJ APT35L2 DP 31/5/71;ML PAR 37131079=M  
 ART 4P2S2 DP 31/5/71;

NSEQUA 1562 REF CE 01/06/71\_LCM(LIBRE CIRCULATION DES MARCHANDISES);  
 NUMDCC 3690552  
 ALTEUR CCNS  
 FCRMF RECL  
 FTITRE REGLEMENT (CEE) NO 552/69 DU CONSEIL, DU 25 MARS 1969, RECTIFIANT LE TEXTE DU REGLEMENT (CEE) NO 2094/68 EN LANGUE ALLEMANDE  
 FSUITE  
 REFPUB J0074\_LCC06  
 DATPUB 69/02/27  
 REFCLA  
 MATIERE TCC =38  
 DATEFF 69/02/20=J0+3  
 DATEPM 99/99/99\*=L 368R2094  
 COMMENT  
 CATEX 368R2094\_N:M =M VERS D TABLI DE 1/1/69  
 CITEX 1F028:PV  
 ULTRFF CIT= CAT=CO

NSEQUEN 1564 REF CE 01/06/71\_LCM(LIBRE CIRCULATION DES MARCHANDISES);  
 NUMDCC 3690562  
 ALTEUR CPM  
 FCRMF RECL  
 FTITRE REGLEMENT (CEE) NO 582/69 DE LA COMMISSION, DU 26 MARS 1969, PORTANT SUR LE CERTIFICAT D'ORIGINE ET LA DEMANDE Y RELATIVE  
 FSUITE  
 REFPUB J0079\_LCC01  
 DATPUB 69/02/31  
 REFCLA  
 MATIERE IMPL CP =47  
 DATEFF 69/07/01=ART 4  
 DATEPM 99/99/99\*  
 COMMENT LISTE DES PERSONNES AUTORISEES A DELIVRER DES TITRES DE GARANTIE(ART32),CF J0118C0019 SAUF  
 (IP4,A2P2L1,A7P3,ASC A 55,AV=C1/C1/70  
 CATEX  
 CITEX 1F215:PV  
 ULTRFF CIT= CAT=CO ML PAR 37022662 =P ART 159 L2 J0 30/6/71;ML PAR 37022664

REF CE 01/06/71\_LCM(LIBRE CIRCULATION DES MARCHANDISES);

NSEQUEN 1565 \$03

NUMDCC 365R0641

AUTEUR CCMM

FCFME RECL

FTITRE REGLEMENT (CEE) NO 641/69 DE LA COMMISSION, DU 3 AVRIL 1969, RELATIF A LA DETERMINATION DE L'ORIGINE DE CERTAINES MARCHANDISES CONTENUES A PARTIR D'OEUF5

FSUITE

REFPUB JCC83\_LC015

DATPUB 69/04/04

REFCLA

MATIERE PCCM IMPL UD C-V

DATEFF 69/04/24=JO+2C

DATERM 99/99/99\*\*

COMMENT RECT LSCP18

CATEX

CITEX 368R06C2\_A14:BV

ULTREF CIT= CAT=CO

REF CE 01/06/71\_LCM(LIBRE CIRCULATION DES MARCHANDISES);

NSEQUEN 1570 \$03

NUMDCC 365R0663

AUTEUR COMM

FCFME RECL

FTITRE REGLEMENT (CEE) NO 663/69 DE LA COMMISSION, DU 9 AVRIL 1969, RELATIF AU CLASSEMENT DE MARCHANDISES DANS LA POSITION 15.13 DU TARIF DOUANIER COMMUN

FSUITE

REFPUB JCCE6\_LCCC5

DATPUB 69/04/10

REFCLA

MATIERE TCC =3E

DATEFF 69/04/13=JO+3

DATERM 99/99/99\*\*

COMMENT

CATEX 368R055C:I =I NB 15.13

CITEX 365R0657\_A03:BV

ULTREF CIT= CAT=CO

REF CE 01/06/71\_LCM(LIBRE CIRCULATION DES MARCHANDISES);

NSEQUEN 1609 \$03

NUMDCC 365R0555

AUTEUR CCMM

FCFME RECL

FTITRE REGLEMENT (CEE) NO 955/69 DE LA COMMISSION, DU 23 MAI 1969, RELATIF AU CLASSEMENT DE MARCHANDISES DANS LA POSITION 74.19 DU TARIF DOUANIER COMMUN

FSUITE

REFPUB JC124\_LC02C

DATPUB 69/05/24

REFCLA

MATIERE TCC =3E

DATEFF 69/05/27=JO+3

DATERM 99/99/99\*\*

COMMENT

CATEX 368R055C:I =I NB 74.19

CITEX 365R0657\_A03:BV

ULTREF CIT= CAT=CO

NSEQUEN 1623 REF CE 01/06/71\_LCM(LIBRE CIRCULATION DES MARCHANDISES);  
 \$03  
 NUMDCC 369R1059  
 AUTEUR CCNS  
 FCRME RECL  
 FTITRE REGLEMENT (CEE) NO 1055/69 DU CONSEIL, DU 28 MAI 1969, DETERMINANT LE REGIME D'ECHANGES APPLICABLE A CERTAINES MARCHANDISES RESULTANT DE LA TRANSFORMATION DE PRODUITS AGRICOLES  
 FSUITE  
 REFPUR JC141\_LCCC1  
 DATPUR 69/06/12  
 REFCLA  
 MATIERE LCM PCCM IMPL HORS  
 DATEFF 69/06/15=PV ART 17; CF CMT  
 DATERM 99/99/99\*\*  
 COMMENT MA:DP 1/7/69;MA ALX CASEINF5(35.01A),CASEINATES ET AUTRES DERIVES DES CASFINFS(35.01C)REPORTEE AU 1/1/70  
 CATX  
 CITEX 1E014\_P7:BV 1E028:BV 1E092:BV 1E093:BV 1E094:BV  
 1E111\_SS:RV 1E227:BV 1E235:RV  
 ULTREF CIT= CAT=00 ML PAR 369R2520 =R ART 8P2 A 5 DP 1/1/70;MI PAR 369R2520  
 =M ART 17P2L2 DP 1/1/70;

NSEQUEN 1624 REF CE 01/06/71\_LCM(LIBRE CIRCULATION DES MARCHANDISES);  
 \$03  
 NUMDCC 369R1060  
 AUTEUR CCNS  
 FCRME RECL  
 FTITRE REGLEMENT (CEE) NO 1060/69 DU CONSEIL, DU 28 MAI 1969, FIXANT LES QUANTITES DE PRODUITS DE BASE CONSIDEREES CCMF ETANT ENTREES DANS LA FABRICATION DES MARCHANDISES RELEVANT DU REGLEMENT (CEE) NO 1059/69  
 FSUITE  
 REFPUR JC141\_LCCC7  
 DATPUR 69/06/12  
 REFCLA  
 MATIERE LCM PCCM IMPL HORS  
 DATEFF 69/07/01=ART 4  
 DATERM 99/99/99\*\*=L DATERM 369R1059  
 COMMENT  
 CATX  
 CITEX 369R1059\_AC4P1:BV 369R1059\_AC6P3:V  
 ULTREF CIT= CAT=00 ML PAP 370R1231 =M ANN DP 01/07/70;

NSEQUEN 1625 REF CE 01/06/71\_LCM(LIBRE CIRCULATION DES MARCHANDISES);  
 \$03  
 NUMDCC 369R1061  
 AUTEUR CCMM  
 FCRME RECL  
 FTITRE REGLEMENT (CEE) NO 1061/69 DE LA COMMISSION, DU 6 JUIN 1969, DEFINISSANT LES METHODES D'ANALYSE POUR L'APPLICATION DU REGLEMENT (CEE) NO 1059/69 RELATIF AU REGIME D'ECHANGES APPLICABLE A CERTAINES MARCHANDISES RESULTANT DE LA TRANSFORMATION DE PRODUITS  
 FSUITE AGRICOLES  
 REFPUR JC141\_LCC24  
 DATPUR 69/06/12  
 REFCLA  
 MATIERE TIC PCCM IMPL HORS =3E  
 DATEFF 69/07/01=EV  
 DATERM 99/99/99\*\*=L 369R1059  
 COMMENT  
 CATX  
 CITEX 369RCC97\_A13:BV  
 ULTREF CIT= CAT=00

NSEQUEN 1626 \$03 REF CE 01/06/71\_LCM(LIBRE CIRCULATION DES MARCHANDISES);

NUMDOC 369R1062

AUTEUR CCPM

FCRME REGL

FTITRE REGLEMENT (CEE) NO 1062/69 DE LA COMMISSION, DU 6 JUIN 1969, FIXANT LES CONDITIONS AUXQUELLES DOIVENT REPONDRE LES CERTIFICATS A LA PRESENTATION DESQUELS EST SUBORDONNEE L'ADMISSION DES PREPARATIONS DITES "FONDUES" DANS LA SOUS-POSITION 21.07 E DU TARIF

FSLITE DOUANIER COMMUN

REFPUB JC141\_LCC31

DATPUB 69/06/12

REFCLA

MATIERE TCC =38

CATEFF 69/07/C1=ART 7

DATERM 99/99/99\*

COMMENT

CATEX

CITEX 369RCC57\_A04:BV

ULTREF CIT= CAT=CO

NSEQUEN 1627 \$03 REF CE 01/06/71\_LCM(LIBRE CIRCULATION DES MARCHANDISES);

NUMDOC 369R1063

AUTEUR CCPM

FCRME REGL

FTITRE REGLEMENT (CEE) NO 1063/69 DE LA COMMISSION, DU 6 JUIN 1969, ETABLISSANT LA LISTE DES ORGANISMES EMETTEURS DES CERTIFICATS PREVUS PAR LE REGLEMENT (CEE) NO 1062/69 DE LA COMMISSION

FSLITE

REFPUB JC141\_LCC34

DATPUB 69/06/12

REFCLA

MATIERE TCC =38

CATEFF 69/07/C1=ART 2

DATERM 99/99/99\*

COMMENT

CATEX

CITEX 369RCC57\_AC4:BV

ULTREF CIT= CAT=CO

NSEQUEN 1640 \$03 REF CE 01/06/71\_LCM(LIBRE CIRCULATION DES MARCHANDISES);

NUMDOC 369R1155

AUTEUR CCNS

FCRME REGL

FTITRE REGLEMENT (CEE) NO 1155/69 DU CONSEIL, DU 26 JUIN 1969, MODIFIANT LE REGLEMENT (CEE) NO 950/68 RELATIF AU TARIF DOUANIER COMMUN

FSLITE

REFPUB JC157\_LCCC8

DATPUB 69/06/28

REFCLA

MATIERE TCC =38

CATEFF 69/07/C1=ART 3

DATERM 99/99/99\*=L 368RC95C

COMMENT

CATEX 368RC95C:M =M ANN DP 1/7/69

CITEX IEC28:BV

ULTREF CIT= CAT=CO

REF CE 01/06/71\_LCM(LIBRE CIRCULATION DES MARCHANDISES);

NSEQUEN 1652 \$03

NUMDCC 369R1230

ALTEUR CCNS

FCFME RECL

FTITRE REGLEMENT (CEE) NO 1230/69 DU CONSEIL, DU 30 JUIN 1969, RELATIF A L'APPLICATION DE MONTANTS COMPENSATOIRES LORS DES ECHANGES DE CERTAINES MARCHANDISES RELEVANT DU REGLEMENT (CEE) NO 1059/69

FSUITE

REFPUB JC155\_LCCC6

DATPUB 69/07/01

REFCLA

MATIERE LCM PCCM IMPL HORS

DATEFF 69/07/01=ART 3

DATERM 99/99/99=L DATERM 368RC886

COMMENT

CATEX

CITEX 369R1055\_A14P3:BV

ULTRF CIT= CAT=C1 M M PAR 369R2434 =M ART 1P3 DP 1/1/70;M PAR 369R2477 =A ART 1P3L2 DP 01/01/70;ML PAR 370R0884 =A ART 1P3 DP 19/05/70;ML PAR 370R0884 =M ART 1P4.5 DP 19/05/70;ML PAR 370R0884 =M ART 2 DP 19/05/70;

REF CE 01/06/71\_LCM(LIBRE CIRCULATION DES MARCHANDISES);

NSEQUEN 1655 \$03

NUMDCC 369R1258

ALTEUR CCNS

FCFME RECL

FTITRE REGLEMENT (CEE) NO 1258/69 DU CONSEIL, DU 30 JUIN 1969, PORTANT SUSPENSION TEMPORAIRE DU DROIT AUTONOME DU TARIF DOUANIER COMMUN SUR LE THE

FSUITE

REFPUB JC155\_LCCC5

DATPUB 69/07/01

REFCLA

MATIERE TFC =3E

DATEFF 69/07/01=APT 2

DATERM 71/06/30\*=CF ART 1

COMMENT

CATEX 368RC950:5 =S PART 09.02 DP 1/7/69

CITEX 10028:PV

ULTRF CIT= CAT=C0

REF CE 01/06/71\_LCM(LIBRE CIRCULATION DES MARCHANDISES);

NSEQUEN 1656 \$03

NUMDCC 369R1259

ALTEUR CCNS

FCFME RECL

FTITRE REGLEMENT (CEE) NO 1259/69 DU CONSEIL, DU 30 JUIN 1969, PORTANT SUSPENSION TEMPORAIRE DES DROITS AUTONOMES DU TARIF DOUANIER COMMUN APPLICABLE A CERTAINES EPICES

FSUITE

REFPUB JC155\_LCCC10

DATPUB 69/07/01

REFCLA

MATIERE TFC =3E

DATEFF 69/07/01=ART 1

DATERM 71/06/30\*=ART 1

COMMENT

CATEX 368RC950:5 =S PART (EPICES) 368R0950:5 =JQ 30/06/71

CITEX 10028:PV

ULTRF CIT= CAT=C0



REF CE 01/06/71\_LCM(LIBRE CIRCULATION DES MARCHANDISES);

NSEQUEN 1659 #C3

NUMDCC 369P1267

AUTEUR CCNS

FCFME RECL

FTITRE REGLEMENT (CEE) NO 1267/69 DU CONSEIL, DU 30 JUIN 1969, FIXANT LES DISPOSITIONS PARTICULIERES APPLICABLES LORS DE L'IMPORTATION DANS LA COMMUNAUTE, EN PROVENANCE DE LA GRECE, DES MARCHANDISES RELEVANT DU REGLEMENT (CEE) NO 1055/69

FSLITE

REFPUE JC151\_LCCC1

DATPUE 69/07/07

REFCLA

MATIERE LCM PCCM IMPL HORS

DATEFF 69/07/01=ART 3

DATERM 71/06/70\*=CF ULTRTF

CCOMENT

CATEX

CITEX 369P1055\_A12:BV

ULTRTF CIT= CAT=CO PL PAP 370P1279 =P JO 30/06/71;

REF CE 01/06/71\_LCM(LIBRE CIRCULATION DES MARCHANDISES);

NSEQUEN 1650 #C3

NUMDCC 369P1474

AUTEUR CEMM

FCFME RECL

FTITRE REGLEMENT (CEE) NO 1474/69 DE LA COMMISSION, DU 24 JUILLET 1969, RELATIF AU CLASSEMENT DE MARCHANDISES DANS LES SOUS-POSITIONS 11.01 F II ET 11.02 A V R) DU TARIFF DOUANIER COMMUN

FSLITE

REFPUE JC183\_LCC15

DATPUE 69/07/25

REFCLA

MATIERE TFC = 7E

DATEFF 69/08/04=JO+10

DATERM 99/99/99\*

CCOMENT

CATEX 368P0950:I =I NH 11.01FII 368R0950:I =I NH 11.02A VBI

CITEX 369RCC57\_A03:BV

ULTRTF CIT= CAT=CO

REF CE 01/06/71\_LCM(LIBRE CIRCULATION DES MARCHANDISES);

NSEQUEN 1659 #C3

NUMDCC 369R1465

AUTEUR CCNS

FCFME RECL

FTITRE REGLEMENT (CEE) NO 1465/69 DU CONSEIL, DU 22 JUILLET 1969, FIXANT LES DISPOSITIONS PARTICULIERES APPLICABLES LORS DE L'IMPORTATION DANS LA COMMUNAUTE DES MARCHANDISES RELEVANT DU REGLEMENT (CEE) NO 1059/69 D'ORIGINALES DU MAROC

FSLITE

REFPUE JC197\_LCC92

DATPUE 69/08/08

REFCLA

MATIERE LCM PCCM IMPL HORS

DATEFF 69/08/11=EV(JO+3);CF CMT

DATERM 99/99/99\*=L DATERM AC ASSCC CEE/MAROC

CCOMENT MA=EV AC ASSCC CEE/MAROC

CATEX

CITEX 369R1059\_A12:BV

ULTRTF CIT= CAT=CO



NSEQUEN 1704 803 206 01/06/71\_LCM(LIBRE CIRCULATION DES MARCHANDISES);  
 NUMDOC 3691470  
 ALTEUR CLAS  
 FORME RECI  
 ETITRE REGLEMENT (CEE) NO 1470/69 DU CONSEIL, DU 23 JUILLET 1969, FIXANT LES DISPOSITIONS PARTICULIERES APPLICABLES  
 EN CAS DE L'IMPORTATION DANS LA COMMUNAUTE DES MARCHANDISES RELEVANT DU REGLEMENT (CEE) NO 1059/69,  
 ORIGINAIRES DE TUNISIE  
 FSLITE  
 REFPUR JC190\_L0052  
 DATPUR 65/08/08  
 REFCLA  
 MATIERE LCM - DCM IMPL HORS  
 DATEFF 65/08/11=FM(JO+3);OF CNT  
 DATEPM 59/59/59=L DATEPM AC ASSOC CEE/TUNISIE  
 COMMENT M=FM AC ASSOC CEE/TUNISIE  
 CATEX  
 CITEX 3691059\_A12:PV  
 ULTRFF CIT= CAT=CO

NSEQUEN 1719 804 206 01/06/71\_LCM(LIBRE CIRCULATION DES MARCHANDISES);  
 NUMDOC 3651544  
 ALTEUR CLAS  
 FORME RECI  
 ETITRE REGLEMENT (CEE) NO 1544/69 DU CONSEIL, DU 23 JUILLET 1969, RELATIF AU TRAITEMENT TARIFAIRE APPLICABLE AUX  
 MARCHANDISES CONTENUES DANS LES BAGAGES PERSONNELS DES VOYAGEURS  
 FSLITE  
 REFPUR JC191\_L0001  
 DATPUR 65/08/05  
 REFCLA  
 MATIERE TFC =3E  
 DATEFF 65/09/01=ART 11  
 DATEPM 59/59/59=L 368FC95C  
 COMMENT  
 CATEX 368-0950:M =M ANN TIT 20 DP 1/9/69  
 CITEX TFC26:PV  
 ULTRFF CIT= CAT=CO

NSEQUEN 1720 803 206 01/06/71\_LCM(LIBRE CIRCULATION DES MARCHANDISES);  
 NUMDOC 3691545  
 ALTEUR CLAS  
 FORME RECI  
 ETITRE REGLEMENT (CEE) NO 1545/69 DU CONSEIL, DU 23 JUILLET 1969, RELATIF AU TRAITEMENT TARIFAIRE APPLICABLE AUX  
 PRODUITS DE TABAC FAISANT L'OBJET DE PETITS ENVOIS ADRESSES A DES PARTICULIERS  
 FSLITE  
 REFPUR JC191\_L0003  
 DATPUR 65/08/05  
 REFCLA  
 MATIERE TFC =3E  
 DATEFF 65/09/01=ART 2  
 DATEPM 59/59/59=L 368PC95C  
 COMMENT  
 CATEX 368PC950:M =M ANN TIT 20 DP 1/9/69  
 CITEX TFC28:PV  
 ULTRFF CIT= CAT=CO

NSEQUEN 1723 \$03 REF CE 01/06/71\_LCM(LIBRE CIRCULATION DES MARCHANDISES);

NUMDCC 369R1617

ALTEUR CCMM

FCRME RECL

FTITRE REGLEMENT (CEE) NO 1617/69 DE LA COMMISSION, DU 31 JUILLET 1969, PORTANT SUR LES FORMULAIRES DES DECLARATIONS DE TRANSIT COMMUNAUTAIRE

FSLITE

REFPUB JC212\_LCCC1

DATFUE 69/08/25

REFCLA

MATIERE UF IMPL =47

DATEFF 69/09/19=J0+20

DATERM 99/99/99\*

COMMENT

CATEX

CITEX 369RC542\_A6C:BV

ULTRFF CIT= CAT=CO

NSEQUEN 1750 \$03 REF CE 01/06/71\_LCM(LIBRE CIRCULATION DES MARCHANDISES);

NUMDCC 369R1768

ALTEUR CCMM

FCRME RECL

FTITRE REGLEMENT (CEE) NO 1786/69 DE LA COMMISSION, DU 10 SEPTEMBRE 1969, PORTANT DETERMINATION DE CERTAINES EXCEPTIONS AU SENS DE L'ARTICLE 3 PARAGRAPHE 2 DU REGLEMENT (CEE) NO 803/69 DU CONSEIL

FSLITE

REFPUB JC230\_LCCC8

DATFUE 69/09/11

REFCLA

MATIERE IMPL UF =47

DATEFF 70/01/01=ART 2

DATERM 99/99/99\*

COMMENT

CATEX

CITEX 368RC8C3\_AC3P2:BV 368RC8C3\_A17:PV

ULTRFF CIT= CAT=CO

NSEQUEN 1769 \$03 REF CE 01/06/71\_LCM(LIBRE CIRCULATION DES MARCHANDISES);

NUMDCC 369R15C6

ALTEUR CCNS

FCRME RECL

FTITRE REGLEMENT (CEE) NO 1906/69 DU CONSEIL, DU 30 SEPTEMBRE 1969, MODIFIANT L'ANNEXE I DU REGLEMENT (CEE) NO 865/68 EN CE QUI CONCERNE CERTAINS PRODUITS DE LA SOUS-POSITION TARIFAIRE 20.05 C I

FSLITE

REFPUB JC247\_LCCC2

DATFUE 69/10/01

REFCLA

MATIERE F-L TCC

DATEFF 69/10/05=ART 3 (J0+4)

DATERM 99/99/99\*=L DATERM 368RC865

COMMENT

CATEX 368RC65:PL =M ANN 1 DP 05/10/69

CITEX 368RC65\_A02P6:BV

ULTRFF CIT= CAT=CO

REF CE 01/06/71\_LCM(LIBRE CIRCULATION DES MARCHANDISES);

NSEQUEN 1814 \$C3  
 ALMCCC 369R2198  
 AUTEUR CCMH  
 FORME RECL  
 FTITRE REGLEMENT (CEE) NO 2198/69 DE LA COMMISSION, DU 30 OCTOBRE 1969, RELATIF AUX TOLERANCES DE TEMPS VISEES A L'ARTICLE 10 PARAGRAPHE 2 ET 3 DU REGLEMENT (CEE) NO 803/68 DU CONSEIL RELATIF A LA VALEUR EN DOUANE DES MARCHANDISES  
 FSUITE  
 REFPUB JC279\_LCCC9  
 DATPUB 69/11/66  
 REFCLA  
 MATIERE UC IMPL =47  
 DATEFF 70/01/01=ART 2  
 DATERM 99/99/99\*  
 COMMENT  
 CATEx  
 CITEK 368RCEC3\_A1CP4:BV  
 ULTRFF CIT= CAT=CO ML PAR371R1038=P ANN OP 1/7/71;

REF CE 01/06/71\_LCM(LIBRE CIRCULATION DES MARCHANDISES);

NSEQUEN 1822 \$C3  
 ALMCCC 369R2263  
 ALTEUR CCNS  
 FORME RECL  
 FTITRE REGLEMENT (CEE) NO 2263/69 DU CONSEIL, DU 10 NOVEMBRE 1969, MODIFIANT LES DROITS DU TARIF DOUANIER COMMUN POUR CERTAINS PRODUITS DE JUTE  
 FSUITE  
 REFPUB JC287\_LCCC1  
 DATPUB 69/11/15  
 REFCLA  
 MATIERE PCCM TCC CONT =38  
 DATEFF 70/01/01=MA ART1;EV CF CMT  
 DATERM 72/12/31\*=ART 1  
 COMMENT EV=05/12/69=J0+20  
 CATEx 368R0950\_N:5 =S PART DP 1/1/70 368R0950\_N:5 =JQ 31/12/72  
 CITEK 1E111:PV  
 ULTREF CIT= CAT=CO

REF CE 01/06/71\_LCM(LIBRE CIRCULATION DES MARCHANDISES);

NSEQUEN 1833 \$C3  
 ALMCCC 369R2311  
 ALTEUP CCMH  
 FORME RECL  
 FTITRE REGLEMENT (CEE) NO 2311/69 DE LA COMMISSION, DU 10 NOVEMBRE 1969, PORTANT SUR LES MODALITES DE FONCTIONNEMENT DU SYSTEME DE GARANTIE FCFRFAITAIRES PREVU A L'ARTICLE 32 DU REGLEMENT (CEE) NO 542/69 RELATIF AU TRANSIT COMMUNAUTAIRE  
 FSUITE  
 REFPUB JC295\_LCCC1  
 DATPUB 69/11/24  
 REFCLA  
 MATIERE IMPL LC =47  
 DATEFF 69/11/27=J0+3  
 DATERM 99/99/99\*  
 COMMENT  
 CATEx  
 CITEK 369PC542\_A32:BV  
 ULTREF CIT= CAT=CO M PAR 369R2570= C ART 2;M PAR 370R1031= M ANN III;

REF CE 01/06/71\_LCM(LIBRE CIRCULATION DES MARCHANDISES);

NSEQUEN 1834 \$03

NUPCCC 369R2312

AUTEUR CCMM

FCRME RECL

FTITRE REGLEMENT (CEE) NO 2312/69 DE LA COMMISSION, DU 19 NOVEMBRE 1969, RELATIF A L'INFORMATION DES INTERESSES SUR LE DEROULEMENT DES OPERATIONS DE TRANSIT COMMUNAUTAIRE QUI LES CONCERNENT

FSUITE

REFPUB JC295\_LCCC6

DATPUB 69/11/24

REFCLA

MATIERE IMPL UC =47

DATEFF 69/12/14=J0+20

DATERM 99/99/99\*

CCOMENT

CATEX

CITEX 369RC542\_A5E:BV

ULTREF CIT= CAT=CC

REF CE 01/06/71\_LCM(LIBRE CIRCULATION DES MARCHANDISES);

NSEQUEN 1835 \$03

NUPCCC 369R2313

AUTEUR CCMM

FCRME RECL

FTITRE REGLEMENT (CEE) NO 2313/69 DE LA COMMISSION, DU 19 NOVEMBRE 1969, RELATIF AU DOCUMENT DE TRANSIT COMMUNAUTAIRE INTERNE ETABLI EN VUE DE LA JUSTIFICATION DU CARACTERE COMMUNAUTAIRE DES MARCHANDISES

FSUITE

REFPUB JC295\_LCCC8

DATPUB 69/11/24

REFCLA

MATIERE IMPL UC =47

DATEFF

DATERM 99/99/99\*

CCOMENT

CATEX

CITEX 369RC542\_A5E:BV 369RC542\_A60:BV

ULTREF CIT= CAT=00 M PAR 371R0595 =R APT2P3 DP 26/3/71;

REF CE 01/06/71\_LCM(LIBRE CIRCULATION DES MARCHANDISES);

NSEQUEN 1836 \$03

NUPCCC 369R2314

AUTEUR CCMM

FCRME RECL

FTITRE REGLEMENT (CEE) NO 2314/69 DE LA COMMISSION, DU 19 NOVEMBRE 1969, RELATIF AUX FORMULAIRES DES AVIS DE PASSAGE PREVUS DANS LE CADRE DU REGIME DU TRANSIT COMMUNAUTAIRE

FSUITE

REFPUB JC295\_LCC13

DATPUB 69/11/24

REFCLA

MATIERE IMPL UC TRAN =47

DATEFF 69/12/14=J0+20

DATERM 99/99/99\*

CCOMENT

CATEX

CITEX 369RC542\_A6C:BV

ULTREF CIT= CAT=CC

NSEQUEN 1837 REF CE 01/06/71\_LCM(LIBRE CIRCULATION DES MARCHANDISES);  
 \$03  
 NUMCCC 369R2315  
 ALTEUR CCMM  
 FCRME RECL  
 FTITRF REGLEMENT (CEE) NO 2315/69 DE LA COMMISSION, DU 19 NOVEMBRE 1969, RELATIF A L'EMPLOI DES DOCUMENTS DE TRANSIT COMMUNAUTAIRE EN VUE DE L'APPLICATION DE MESURES COMMUNAUTAIRES ENTRAINANT LE CONTROLE DE L'UTILISATION ET/OU DE LA DESTINATION DES  
 FSLITE MARCHANDISES  
 REFPUJ JC295\_LCC14  
 DATPUJ 69/11/24  
 REFCLA  
 MATIERE IMPL UC =47  
 DATEFF  
 DATERM 99/99/99\*  
 COMMENT  
 CATEX  
 CITEJ 369RC542\_A5E:BV  
 ULTREF CIT= CAT=CO M PAR 371R0595 =R ART2P3 DP 26/3/71;

NSEQUEN 1859 REF CE 01/06/71\_LCM(LIBRE CIRCULATION DES MARCHANDISES);  
 \$03  
 NUMCCC 369R2451  
 ALTEUR CCNS  
 FCRME RECL  
 FTITRE REGLEMENT (CEE) NO 2451/69 DU CONSEIL, DU 8 DECEMBRE 1969, MODIFIANT LE REGLEMENT (CEE) NO 950/68 RELATIF AU TARIF DOUANIER COMMUN  
 FSLITE  
 REFPUJ JC311\_LCCC1  
 DATPUJ 69/12/11  
 REFCLA  
 MATIERE TCC PCCM CONT =38  
 DATEFF 7C/01/01=ART 2  
 DATERM 99/99/99\*=L 368RC95C  
 COMMENT  
 CATEX 368RC95C:M =P ANN (TDC)  
 CITEJ 1E028:BV 1E111:BV  
 ULTREF CIT= CAT=CO

NSEQUEN 1881 REF CE 01/06/71\_LCM(LIBRE CIRCULATION DES MARCHANDISES);  
 \$03  
 NUMCCC 369R2520  
 ALTEUR CCNS  
 FCRME RECL  
 FTITRE REGLEMENT (CEE) NO 2520/69 DU CONSEIL, DU 15 DECEMBRE 1969, MODIFIANT LE REGLEMENT (CEE) NO 1059/69 DETERMINANT LE REGIME D'ECHANGES APPLICABLE A CERTAINES MARCHANDISES RESULTANT DE LA TRANSFORMATION DE PRODUITS AGRICOLES  
 FSLITE  
 REFPUJ JC317\_LCCC1  
 DATPUJ 69/12/18  
 REFCLA  
 MATIERE LCM PCCM IMPL HORS  
 DATEFF 7C/01/01=ART 3  
 DATERM 99/99/99\*=L DATERM 369R1059  
 COMMENT  
 CATEX 369R1059:ML =R ART8P2A5 DP 1/1/70 369P1059:ML =M ART17P2L2 DP 1/1/70  
 CITEJ 1E014\_P7:BV 1E028:BV 1E092:BV 1E093:BV 1E094:BV  
 1E111\_55:BV 1E227:BV 1E235:BV  
 ULTREF CIT= CAT=CO

REF CE 01/06/71\_LCM(LIBRE CIRCULATION DES MARCHANDISES);

NSEQUEN 1885 \$03

NUPCCC 369R2552

ALTEUR COMM

FCFME RECL

FTITRE REGLEMENT (CEE) NO 2552/69 DE LA COMMISSION, DU 17 DECEMBRE 1969, DETERMINANT LES CONDITIONS D'ADMISSION DU WHISKY "BOURBON" DANS LA SCLASSEMENT 22.09 C III A) DU TARIF DOUANIER COMMUN

FSLITE

REFPUB JC320\_LCC19

DATPUB 69/12/20

REFCLA

MATIERE TCC =38

DATEFF 70/01/01=ART 8

DATERM 99/99/99\*

COMMENT

CATEX 368PCS50:J =J N° 22.09 C III A)

CITEX 369R0057\_404:BV

ULTRFF CIT= CAT=00

REF CE 01/06/71\_LCM(LIBRE CIRCULATION DES MARCHANDISES);

NSEQUEN 1894 \$03

NUPCCC 369R2570

ALTEUR COMM

FCFME RECL

FTITRE REGLEMENT (CEE) NO 2570/69 DE LA COMMISSION, DU 22 DECEMBRE 1969, COMPLETANT LE REGLEMENT (CEE) NO 2311/69 DE LA COMMISSION, DU 15 DECEMBRE 1969, PORTANT SUR LES MODALITES DE FONCTIONNEMENT DU SYSTEME DE GARANTIE FORFAITAIRE PREVU A L'ARTICLE 32 DU

FSUITE REGLEMENT (CEE) NO 542/69 RELATIF AU TRANSIT COMMUNAUTAIRE

REFPUB JC321\_LCC29

DATPUB 69/12/23

REFCLA

MATIERE IMPL LC =47

DATEFF 69/12/24=J0+3

DATERM 99/99/99\*=L DATERM 369R2311

COMMENT

CATEX 369R2311:M =C ART2

CITEX 369R0542\_A32P2:BV

ULTRFF CIT= CAT=00

REF CE 01/06/71\_LCM(LIBRE CIRCULATION DES MARCHANDISES);

NSEQUEN 1898 \$03

NUPCCC 369R2568

ALTEUR COMM

FCFME RECL

FTITRE REGLEMENT (CEE) NO 2568/69 DE LA COMMISSION, DU 22 DECEMBRE 1969, PORTANT ETABLISSEMENT DE LA LISTE DES COMPAGNIES AERIENNES AUXQUELLES S'APPLIQUE LA DISPENSE DE LA GARANTIE DANS LE CADRE DU REGIME DU TRANSIT COMMUNAUTAIRE

FSLITE

REFPUB JC322\_LCC32

DATPUB 69/12/24

REFCLA

MATIERE IMPL UC =47

DATEFF 70/01/13=J0+20

DATERM 99/99/99\*

COMMENT

CATEX

CITEX 369R0542\_A45:BV

ULTRFF CIT= CAT=00

CL PAR 370R2631=C ANN DP 13/1/71;

REF CE 01/06/71\_LCM(LIBRE CIRCULATION DES MARCHANDISES);

NSEQUEN 1938 \$C3  
 NLPCCC 3709CC27  
 ALTEUR CCMM  
 FCRME RECL  
 FTITRE REGLEMENT (CEE) NO 37/70 DE LA COMMISSION, DU 9 JANVIER 1970, RELATIF A LA DETERMINATION DE L'ORIGINE DES PIECES DE PECHAGE ESSENTIELLES DESTINEES A UN MATERIEL, UNE MACHINE, UN APPAREIL OU UN VEHICULE, EXPEDIES PRECEDEMMENT  
 FSLITE  
 REFPUB JC007\_LCCC6  
 DATPUB 70/01/10  
 REFCLA  
 MATIERE PCCM IMPL UC  
 DATEFF 70/02/01=ART 6  
 DATERM 99/99/99\*=  
 COMMENT  
 CATEX  
 CITEX 368PC8C2\_AC7:BV  
 ULTREF CIT= CAT=CC

REF CE 01/06/71\_LCM(LIBRE CIRCULATION DES MARCHANDISES);

NSEQUEN 1944 \$C3  
 NLPCCC 3709C1C7  
 ALTEUR CCMM  
 FCRME RECL  
 FTITRE REGLEMENT (CEE) NO 107/70 DE LA COMMISSION, DU 21 JANVIER 1970, RELATIF AU CLASSEMENT DE MARCHANDISES DANS LA SOUS-POSITION 21.07 F DU TARIF DOUANIER COMMUN  
 FSLITE  
 REFPUB JC016\_LCCC5  
 DATPUB 70/01/22  
 REFCLA  
 MATIERE TCC  
 DATEFF 70/01/30=ART 2 (JO+8)  
 DATERM 99/99/99\*=  
 COMMENT  
 CATEX  
 CITEX 369RCC57\_AC3:BV  
 ULTREF CIT= CAT=CC

REF CE 01/06/71\_LCM(LIBRE CIRCULATION DES MARCHANDISES);

NSEQUEN 1961 \$C3  
 NLPCCC 3709C241  
 AUTEUR CCMM  
 FCRME PECL  
 FTITRE REGLEMENT (CEE) NO 241/70 DE LA COMMISSION, DU 9 FEVRIER 1970, RELATIF AU CLASSEMENT DE MARCHANDISES DANS LA SOUS-POSITION 21.07 F DU TARIF DOUANIER COMMUN  
 FSLITE  
 REFPUB JC032\_LCCC6  
 DATPUB 70/02/10  
 REFCLA  
 MATIERE TCC  
 DATEFF 70/02/13=ART 3 JO+3  
 DATERM 99/99/99\*=  
 COMMENT  
 CATEX  
 CITEX 369RCC57\_AC3:BV  
 ULTREF CIT= CAT=CC



REF DE 01/06/71\_LCM(LIBRE CIRCULATION DES MARCHANDISES);

NSEQUEN 1967 \$03  
 NLPDCC 37CR027C  
 ALTEUR CCMM  
 FCFME RECL  
 FTITRE REGLEMENT (CEE) NO 270/70 DE LA COMMISSION, DU 6 FEVRIER 1970, RELATIF AU CLASSEMENT DE MARCHANDISES DANS LES SCS-POSITIONS 28.04 C V ET 38.19 Y DU TARIF DOUANIER COMMUN  
 FSUITE  
 REFPUP JCC36\_LCCC1  
 DATPUE 70/02/14  
 REFCLA  
 MATIERE TEC  
 DATEFF 70/02/01=ART 2  
 DATERM 99/99/99\*=  
 CCMMENT  
 CATX  
 CITX 36SPCC97\_AC3:BV  
 ULTREF CIT= CAT=00

REF DE 01/06/71\_LCM(LIBRE CIRCULATION DES MARCHANDISES);

NSEQUEN 1973 \$03  
 NLPDCC 37CR0321  
 ALTEUR CCNS  
 FCFME RECL  
 FTITRE REGLEMENT (CEE) NO 321/70 DU CONSEIL, DU 17 FEVRIER 1970, PORTANT RETABLISSEMENT DU DROIT DE DOUANE RELATIF A LA SOIE GREGE (NON MOULINEE), DE LA POSITION 50.02 DU TARIF DOUANIER COMMUN, ET PORTANT OUVERTURE D'UN CONTINGENT TARIFAIRE COMMUNAUTAIRE POUR  
 FSUITE LE MEME PRODUIT  
 REFPUE JCC43\_LCCC2  
 DATPUE 70/02/24  
 REFCLA  
 MATIERE TEC CCNT  
 DATEFF 70/02/24=ART 10  
 DATERM 76/12/31\*=ART 1  
 CCMMENT  
 CATX 268RC95C:M =RTAB DR NB 50.02  
 CITX 1FC2E:PV  
 ULTREF CIT= CAT=00

REF DE 01/06/71\_LCM(LIBRE CIRCULATION DES MARCHANDISES);

NSEQUEN 1974 \$03  
 NLPDCC 37CR0322  
 ALTEUR CCNS  
 FCFME RECL  
 FTITRE REGLEMENT (CEE) NO 322/70 DU CONSEIL, DU 17 FEVRIER 1970, PORTANT RETABLISSEMENT DU DROIT DE DOUANE RELATIF AUX FILS DE SOIE NON CONDITIONNES POUR LA VENTE AU DETAIL, DE LA POSITION 50.04 DU TARIF DOUANIER COMMUN, ET PORTANT OUVERTURE D'UN CONTINGENT  
 FSUITE TARIFAIRE COMMUNAUTAIRE POUR CERTAINES QUALITES DE CES FILS  
 REFPUE JCC43\_LCCC5  
 DATPUE 70/02/24  
 REFCLA  
 MATIERE TEC CCNT  
 DATEFF 70/02/24=ART 10  
 DATERM 76/12/31\*=ART 1  
 CCMMENT  
 CATX 368RC55C:M =RTAB DR NB 50.04  
 CITX 1FC2B:PV  
 ULTREF CIT= CAT=00

NSEQUEN 1975 \$03 REF CE 01/06/71\_LCM(LIBRE CIRCULATION DES MARCHANDISES);

NUMCCC 37CR0223

ALTEUR CCNS

FCRME RECL

FTITRE REGLEMENT (CEE) NO 323/70 DU CONSEIL, DU 17 FEVRIER 1970, PORTANT RETABLISSEMENT DU DROIT DE DOUANE RELATIF AUX FILS DE BOURRE DE SOIE (SCHAPPE), NON CONDITIONNES POUR LA VENTE AU DETAIL, DE LA POSITION 50.05 DU TARIF DOUANIER COMMUN, ET PORTANT

FSUITE CUVERTURE D'UN CONTINGENT TARIFAIRE COMMUNAUTAIRE POUR CERTAINES QUALITES DE CES FILS

REFPUB JCO43\_LCCC8

DATPUB 70/02/24

REFCLA

MATIERE TEC CCNT

DATEFF 70/02/24=ART 10

DATERM 76/12/31\*=ART 1

COMMENT

CATEX 368RC950:M =RETAB DR NB 50.05

CITEX 1EC28:BV

ULTREF CIT= CAT=CO

NSEQUEN 2045 \$03 REF CE 01/06/71\_LCM(LIBRE CIRCULATION DES MARCHANDISES);

NUMCCC 37CR0227

ALTEUR CCNS

FCRME RECL

FTITRE REGLEMENT (CEE) N. 727/70 DU CONSEIL, DU 21 AVRIL 1970, PORTANT ETABLISSEMENT D'UNE ORGANISATION COMMUNE DES MARCHES DANS LE SECTEUR DU TABAC BRUT

FSUITE

REFPUB JCC94\_LCCC1

DATPUB 70/04/28

REFCLA

MATIERE TABA AIDE LCM PCCM

DATEFF 70/04/29=ART 21 (JC+1)

DATERM 99/99/99\*

COMMENT

CATEX

CITEX 1EC42:BV 1EC43:BV

ULTREF CIT= CAT=CO

NSEQUEN 2056 \$03 REF CE 01/06/71\_LCM(LIBRE CIRCULATION DES MARCHANDISES);

NUMCCC 37CR0266

ALTEUR COMM

FCRME RECL

FTITRE REGLEMENT (CEE) NO 766/70 DE LA COMMISSION, DU 27 AVRIL 1970, DETERMINANT LES CONDITIONS D'ADMISSION DANS LES SOUS-POSITIONS 01.C2 A II B) 2 AA) ET 02.01 A II A) I BB) II AAA), 22 AAA) ET 33 AAA) DU TARIF DOUANIER COMMUN DE CERTAINS ANIMAUX VIVANTS ET

FSUITE DE CERTAINES VIANDES DE L'ESPECE BOVINE DOMESTIQUE

REFPUB JCO95\_LCCC4

DATPUB 70/04/29

REFCLA

MATIERE TEC

DATEFF 70/05/01=ART 8

DATERM 99/99/99\*=L 37CR0460

COMMENT

CATEX

CITEX 369RC057\_AC3:BV

ULTREF CIT= CAT=CO

REF CE 01/06/71\_LCM(LIBRE CIRCULATION DES MARCHANDISES):

NSEQUEN 2083 \$03  
 NUMDCC 370R0554  
 ALTEUR CCMM  
 FCME REGL  
 FTITRE REGLEMENT (CEE) NO 954/70 DE LA COMMISSION, DU 26 MAI 1970, RELATIF AU CLASSEMENT DE MARCHANDISES DANS LES SCUS-POSITICNS 15.01 AI, 15.02 A, 15.03 B ET 15.07 D I DU TARIF DOUANIER COMMUN  
 FSUITE  
 REFPUB JC114\_LCC15  
 DATPUB 70/05/27  
 REFCLA  
 MATIERE TCC  
 DATEFF 70/06/04=ART 2 (JO+8)  
 DATERM 99/99/99\*=  
 COMMENT  
 CATEX  
 CITEX 369RCC57\_AC3:BV  
 ULTREF CIT= CAT=CO

REF CE 01/06/71\_LCM(LIBRE CIRCULATION DES MARCHANDISES):

NSEQUEN 2106 \$03  
 NUMDCC 370R1031  
 ALTEUR CCMM  
 FCME REGL  
 FTITRE REGLEMENT (CEE) NO 1031/70 DE LA COMMISSION, DU 1ER JUIN 1970, MODIFIANT LE REGLEMENT (CEE) NO 2311/69 DE LA COMMISSION, DU 19 NOVEMBRE 1969, PORTANT SUR LES MODALITES DE FONCTIONNEMENT DU SYSTEME DE GARANTIE FORFAITAIRE PREVU A L'ARTICLE 32 DU  
 FSUITE REGLEMENT (CEE) NO 542/69 RELATIF AU TRANSIT COMMUNAUTAIRE  
 REFPUB JC119\_LOCO7  
 DATPUB 70/06/02  
 REFCLA  
 MATIERE UC IMPL  
 DATEFF 70/06/05=ART 2 (JO+3)  
 DATERM 99/99/99\*=L 369R2311  
 COMMENT  
 CATEX 369R2311\_N3:M =M ANN III  
 CITEX 369RC542:BV =B: 1E235  
 ULTREF CIT= CAT=00

REF CE 01/06/71\_LCM(LIBRE CIRCULATION DES MARCHANDISES):

NSEQUEN 2127 \$03  
 NUMDCC 370R1150  
 ALTEUR CCMM  
 FCME REGL  
 FTITRE REGLEMENT (CEE) N. 1150/70 DE LA COMMISSION, DU 18 JUIN 1970, RELATIF AU LIEU D'INTRODUCTION A PRENDRE EN CONSIDERATION EN VERTU DE L'ARTICLE 6 PARAGRAPHE 2 DU REGLEMENT (CEE) N. 803/68 DU CONSEIL RELATIF A LA VALEUR EN DUAANE DES MARCHANDISES  
 FSUITE  
 REFPUB JC134\_LCC33  
 DATPUB 70/06/19  
 REFCLA  
 MATIERE IMPL UC  
 DATEFF 70/07/01=ART3  
 DATERM 99/99/99\*=  
 COMMENT  
 CATEX  
 CITEX 368R0EC3\_AC6P2:BV 368RC8C3\_17:BV  
 ULTREF CIT= CAT=CO

REF CF 01/06/71\_LCM(LIBRE CIRCULATION DES MARCHANDISES);

NSEQUEN 2133 \$03  
 NUPDOC 37CR12C3  
 ALTEUR CCMM  
 FCFME PFCL  
 FTITRE REGLEMENT (CEE) NO 1203/70 DE LA COMMISSION, DU 26 JUIN 1970, RELATIF AU CLASSEMENT DE MARCHANDISES DANS LES SOUS-POSITIONS 48.07 C, 48.15 B ET LA POSITION 69.08 DU TARIF DOUANIER COMMUN  
 FSLITE  
 REFPUB JC140\_LCC15  
 DATPUB 70/06/27  
 REFCLA  
 MATIERE TCC  
 DATEFF 70/07/05=ART 2 (JO+E)  
 DATERM 55/55/59\*=  
 COMMENT  
 CATEX  
 CITEX 3659CC57\_AC3:BV  
 ULTREF CIT= CAT=CC

REF CF 01/06/71\_LCM(LIBRE CIRCULATION DES MARCHANDISES);

NSEQUEN 2158 \$03  
 NUPDOC 37CR1229  
 ALTEUR CCNS  
 FCFME RECL  
 FTITRE REGLEMENT (CEE) NO 1229/70 DU CONSEIL, DU 29 JUIN 1970, PROROGANT LA DUREE DE VALIDITE DU REGLEMENT (CEE) NO 1267/69 FIXANT LES DISPOSITIONS PARTICULIERES APPLICABLES LORS DE L'IMPORTATION DANS LA COMMUNAUTE, EN PROVENANCE DE LA GRECE, DES MARCHANDISES  
 FSLITE RELEVANT DU REGLEMENT (CEE) NO 1059/69  
 REFPUB JC141\_LCC35  
 DATPUB 70/06/25  
 REFCLA  
 MATIERE LCM PCCM IMPL HORS  
 DATEFF 70/07/01=ART 2  
 DATERM 71/06/30\*=L DATERM 365R1267  
 COMMENT  
 CATEX 365R1267:PL =P JO 30/6/71  
 CITEX 365R1059\_A12:BV  
 ULTREF CIT= CAT=CC

REF CF 01/06/71\_LCM(LIBRE CIRCULATION DES MARCHANDISES);

NSEQUEN 2159 \$03  
 NUPDOC 37CR1230  
 ALTEUR CCNS  
 FCFME RECL  
 FTITRE REGLEMENT (CEE) NO 1230/70 DU CONSEIL, DU 29 JUIN 1970, PORTANT MODIFICATION DU REGLEMENT (CEE) NO 950/68 RELATIF AU TARIF DOUANIER COMMUN  
 FSLITE  
 REFPUB JC141\_LCC36  
 DATPUB 70/06/25  
 REFCLA  
 MATIERE TCC  
 DATEFF 70/07/01=ART 2  
 DATERM 95/95/95\*=  
 COMMENT  
 CATEX 368R0550\_N=M =M ANN  
 CITEX 1EC28:BV  
 ULTREF CIT= CAT=CC

REF CE 01/06/71\_LCM(LIBRE CIRCULATION DES MARCHANDISES);

NSEQUEN 2160 \$03  
 NUMDCC 370R1231  
 AUTEUR CCNS  
 FORME REGL  
 FTITRE REGLEMENT (CEE) NO 1231/70 DU CONSEIL, DU 29 JUIN 1970, MODIFIANT LE REGLEMENT (CEE) NO 1060/69 FIXANT LES QUANTITES DE PRODUITS DE BASE CONSIDEREES COMME ETANT ENTREES DANS LA FABRICATION DES MARCHANDISES RELEVANT DU REGLEMENT (CEE) NO 1059/69  
 FSUITE  
 REFPUB JC141\_LCC3E  
 DATPUB 70/06/29  
 REFCLA  
 MATIERE LCM PCCM IMPL HORS  
 DATEFF 70/07/01=ART 2  
 DATERM 99/99/99=L DATERM 365R1060  
 COMMENT  
 CATEX 369R1060:ML =M ANN DP 1/7/70  
 CITEX 369R1059\_AC4P1:BV  
 ULTREF CIT= CAT=00

REF CE 01/06/71\_LCM(LIBRE CIRCULATION DES MARCHANDISES);

NSEQUEN 2163 \$03  
 NUMDCC 370R1234  
 AUTEUR CCNS  
 FORME REGL  
 FTITRE REGLEMENT (CEE) NO 1234/70 DU CONSEIL, DU 29 JUIN 1970, PORTANT OUVERTURE, REPARTITION ET MODE DE GESTION DU CONTINGENT TARIFAIRE COMMUNAUTAIRE DE 20.000 TETES DE GENISSES ET VACHES, AUTRES QUE CELLES DESTINEES A LA BOUCHERIE, DE CERTAINES RACES DE  
 FSUITE MONTAGNE, DE LA POSITION EX 01.02 A II B) 2 DU TARIF DEUANIER COMMUN  
 REFPUB JC141\_LCC43  
 DATPUB 70/06/29  
 REFCLA  
 MATIERE TCC CCNT PCOM  
 DATEFF 70/07/01=ART 11  
 DATERM 71/06/30\*=CF ART 1  
 COMMENT  
 CATEX  
 CITEX 1E:BV 1E028:B 1E113:B  
 ULTREF CIT= CAT=00

REF CE 01/06/71\_LCM(LIBRE CIRCULATION DES MARCHANDISES);

NSEQUEN 2164 \$03  
 NUMDCC 370R1235  
 AUTEUR CCNS  
 FORME REGL  
 FTITRE REGLEMENT (CEE) NO 1235/70 DU CONSEIL, DU 29 JUIN 1970, PORTANT OUVERTURE, REPARTITION ET MODE DE GESTION DU CONTINGENT TARIFAIRE COMMUNAUTAIRE DE 5.000 TETES DE TAUREAUX, VACHES ET GENISSES, AUTRES QUE CEUX DESTINES A LA BOUCHERIE, DE CERTAINES RACES  
 FSUITE ALPINES, DE LA POSITION EX 01.02 A II B) 2 DU TARIF DEUANIER COMMUN  
 REFPUB JC141\_LCC46  
 DATPUB 70/06/29  
 REFCLA  
 MATIERE TCC CCNT PCOM  
 DATEFF 70/07/01=ART 11  
 DATERM 71/06/30\*=CF ART 1  
 COMMENT  
 CATEX  
 CITEX 1E:BV 1E028:B 1E113:B  
 ULTREF CIT= CAT=00

NSEQUEN 2166 REF CE 01/06/71\_LCM(LIBRE CIRCULATION DES MARCHANDISES);  
 \$03  
 NUMDOC 37CR1237  
 AUTEUR CCNS  
 FCRME RECL  
 FTITRE REGLEMENT (CEE) NO 1237/70 DU CONSEIL, DU 29 JUIN 1970, MODIFIANT LE REGLEMENT (CEE) NO 950/68 RELATIF AU  
 TARIF DOUANIER COMMUN  
 FSUITE  
 REFPUB JC141\_LCC50  
 DATPUE 70/06/29  
 REFCLA  
 MATIERE TTC  
 DATEFF 70/07/01=ART 3  
 DATERM 99/99/99\*\*=  
 COMMENT  
 CATEX 368PC950\_N:M =M CH27N C 5N)JQ31/12/71 368R0950\_N:M =M ANN D,N  
 CITEX 1EC28:EV  
 ULTREF CIT= CAT=00

NSEQUEN 2168 REF CE 01/06/71\_LCM(LIBRE CIRCULATION DES MARCHANDISES);  
 \$03  
 NUMDOC 37CR1239  
 AUTEUR CCNS  
 FCRME RECL  
 FTITRE REGLEMENT (CEE) NO 1235/70 DU CONSEIL, DU 29 JUIN 1970, MODIFIANT LE REGLEMENT (CEE) NO 950/68 RELATIF AU  
 TARIF DOUANIER COMMUN  
 FSUITE  
 REFPUB JC142\_LCCC3  
 DATPUE 70/06/30  
 REFCLA  
 MATIERE PCCM TTC  
 DATEFF 70/07/01=ART 3  
 DATERM 99/99/99\*\*=  
 COMMENT  
 CATEX 368PC950\_N:M =M RENV NB39.02CIA) 368R0950\_N:M =M RENV 51.048  
 CITEX 1E113:EV  
 ULTREF CIT= CAT=00

NSEQUEN 2187 REF CE 01/06/71\_LCM(LIBRE CIRCULATION DES MARCHANDISES);  
 \$03  
 NUMDOC 37CR1308  
 AUTEUR CCNS  
 FCRME RECL  
 FTITRE REGLEMENT (CEE) N. 1306/70 DU CONSEIL, DU 29 JUIN 1970, PORTANT ORGANISATION COMMUNE DES MARCHES DANS LE  
 SECTEUR DU LIN ET DU CHANVRE  
 FSUITE  
 REFPUB JC146\_LCCC1  
 DATPUE 70/07/04  
 REFCLA  
 MATIERE LCH AIDE LCM PCCM  
 DATEFF 70/07/07=ART 17 JO + 2 , MA CMT  
 DATERM 99/99/99\*\*=  
 COMMENT MA REGIME DP 01/08/70, SALF ART 16 APPL DES EV  
 CATEX  
 CITEX 1EC42:EV 1E043:EV  
 ULTREF CIT= CAT=00  
 O PAR 370R1462=0 ART 4 DP 25/07/70;0 PAR 370R1564=0 ART 4  
 DP 01/08/70;

REF CE 01/06/71\_LCM(LIBRE CIRCULATION DES MARCHANDISES);

NSEQUEN 2240 \$03

NUMDOC 370R1484

AUTEUR CCMM

FORME REGL

FTITRE REGLEMENT (CEE) NO 1484/70 DE LA COMMISSION, DU 24 JUILLET 1970, RELATIF AU CLASSEMENT DE MARCHANDISES DANS LA POSITION 48.21 DU TARIF DOUANIER COMMUN

FSUITE

REFPUB JC163\_L0019

DATPUB 70/07/25

REFCLA

MATIERE TFC

DATEFF 70/08/02=J0+E

DATERM 99/99/99\*\*

COMMENT

CATEX

CITEX 369RCC57\_AC3:BV

ULTRF CIT= CAT=00

REF CE 01/06/71\_LCM(LIBRE CIRCULATION DES MARCHANDISES);

NSEQUEN 2246 \$03

NUMDOC 370R1501

AUTEUR CCNS

FORME REGL

FTITRE REGLEMENT (CEE) NO 1501/70 DE LA COMMISSION, DU 27 JUILLET 1970, DETERMINANT LES CONDITIONS D'ADMISSION DANS LA SOUS-POSITION 01.02 A II B) 1 DU TARIF DOUANIER COMMUN DES VACHES DESTINEES A L'ABATTAGE IMMEDIAT ET DONT LA VIANDE EST DESTINEE A LA

FSUITE TRANSFORMATION

REFPUB JC166\_L0018

DATPUB 70/07/29

REFCLA

MATIERE TEC

DATEFF 70/08/06=ART 10

DATERM 99/99/99\*\*

COMMENT

CATEX

CITEX 369RCC57\_AC3:BV

ULTRF CIT= CAT=00

REF CE 01/06/71\_LCM(LIBRE CIRCULATION DES MARCHANDISES);

NSEQUEN 2247 \$03

NUMDOC 370R1502

AUTEUR CCMM

FORME REGL

FTITRE REGLEMENT (CEE) NO 1502/70 DE LA COMMISSION, DU 27 JUILLET 1970, DETERMINANT LES CONDITIONS D'ADMISSION DANS LA SOUS-POSITION 01.02 A II B) 1 DU TARIF DOUANIER COMMUN DES VACHES DESTINEES A L'ABATTAGE IMMEDIAT ET DONT LA VIANDE EST DESTINEE A LA

FSUITE TRANSFORMATION

REFPUB JC166\_L0024

DATPUB

REFCLA

MATIERE TEC

DATEFF 70/08/10=ART 10

DATERM 99/99/99\*\*

COMMENT

CATEX

CITEX 369RCC57\_AC3:BV

ULTRF CIT= CAT=00

REF CE 01/06/71\_LCM(LIBRE CIRCULATION DES MARCHANDISES)

NSEQUN 2268 104  
 NLNCCC 7001123  
 ALTEUR COMM  
 FCERF REEL  
 FTITRE ACCORD (CEE) NO 1523/70 DE LA COMMISSION, DU 29 JUILLET 1970, RELATIF AU CLASSEMENT DE MARCHANDISES DANS LA POSITION 02.01 A II A) 2 DU TARIF DOUANIER COMMUN  
 FSLITE  
 REFPUB 1107\_L0028  
 DATEPU 70/07/30  
 REFCLA  
 MATIERE  
 DATEFF 70/08/02=ART 2  
 DATERM 90/09/59\*=  
 COMMENT REF JOU AC L201 (1970) P 16  
 CATFX 7000950:1 =T NO 02.01AII A)2  
 CITFX 7000057\_A07:BV  
 ULTRFF CITE= CAT=00

REF CE 01/06/71\_LCM(LIBRE CIRCULATION DES MARCHANDISES)

NSEQUN 2269 104  
 NLNCCC 3701170  
 ALTEUR COMM  
 FCERF REEL  
 FTITRE ACCORD (CEE) NO 1570/70 DE LA COMMISSION, DU 3 AOUT 1970, PORTANT ETABLISSEMENT D'UN SYSTEME DE VALEURS MOYENNES FORFAITAIRES POUR LES AGRUMES  
 FSLITE  
 REFPUB JC171\_L0010  
 DATEPU 70/08/04  
 REFCLA  
 MATIERE F-I UE  
 DATEFF 70/05/18=ART 5  
 DATERM 99/99/99\*=  
 COMMENT  
 CATFX  
 CITFX 3600003\_A13:BV  
 ULTRFF CITE= CAT=00  
 ML PA1 370 2465 =M ART 2B4 DP 3/12/70;ML PA0 370 2465 =M ART 2B2 DP 3/12/70;ML PA0 370 2465 =M ART 2B1 DP 3/12/70;ML PA1 370 2465 =M ART 5B2 DP 3/12/70;ML PA1 370 2465 =M ART 8 DP 3/12/70;

REF CE 01/06/71\_LCM(LIBRE CIRCULATION DES MARCHANDISES)

NSEQUN 2270 104  
 NLNCCC 370 1171  
 ALTEUR COMS  
 FCERF REEL  
 FTITRE ACCORD (CEE) NO 1571/70 DU CONSEIL, DU 27 JUILLET 1970, PORTANT OUVERTURE, REPARTITION ET MONTANT D'UN DROIT D'ACCISE COMMUNAUTAIRE CONCERNANT CERTAINS PRODUITS FAITS A LA MAIN  
 FSLITE  
 REFPUB JC172\_L0001  
 DATEPU 70/08/05  
 REFCLA  
 MATIERE TDC CHAT PDM  
 DATEFF 70/05/01=ART 1,5  
 DATERM 71/08/31=ART 1  
 COMMENT  
 CATFX  
 CITFX 1F07V 1F07B:3 1F113:0  
 ULTRFF CITE= CAT=00



REF CE 01/06/71\_LCM(LIBRE CIRCULATION DES MARCHANDISES);

NSEQUEN 2271 \$03

NUMDCC 37CR1572

ALTEUR CONS

FCRME RECL

FTITRE REGLEMENT (CEE) NO 1572/70 DU CONSEIL, DU 27 JUILLET 1970, PORTANT OUVERTURE, REPARTITION ET MODE DE GESTION D'UN CONTINGENT TARIFAIRE COMMUNAUTAIRE POUR DES TRAITEMENTS DE CERTAINS PRODUITS TEXTILES EN TRAFIC DE PERFECTIONNEMENT PASSIF DE LA COMMUNAUTE

FSUITE

REFPUB JC172\_LCC13

DATPUE 70/08/05

REFCLA

MATIERE TTC CCNT PCOM

DATEFF 70/09/01=ART 1,10

DATERM 71/08/31\*=ART 1

CCOMMENT

CATEX

CITEX 1E:BV 1E028:B 1E113:A

ULTREF CIT= CAT=CO

REF CE 01/06/71\_LCM(LIBRE CIRCULATION DES MARCHANDISES);

NSEQUEN 2309 \$03

NUMDCC 37CR1655

ALTEUR COMM

FCRME RECL

FTITRE REGLEMENT (CEE) NO 1855/70 DE LA COMMISSION, DU 14 SEPTEMBRE 1970, FIXANT DES VALEURS MOYENNES FORFAITAIRES POUR L'EVALUATION DES AGRUMES PENDANT LES PERIODES DE DEBUT DE CAMPAGNE D'IMPORTATION 1970/71

FSUITE

REFPUB JC204\_LC014

DATPUE 70/09/15

REFCLA

MATIERE F-L UD

DATEFF 70/09/18=ART 2

DATERM 99/99/99\*=MAX 30/9/71(INCLV CAMP)

CCOMMENT

CATEX

CITEX 37CR1570\_AC6:BV

ULTREF CIT= CAT=CO

REF CE 01/06/71\_LCM(LIBRE CIRCULATION DES MARCHANDISES);

NSEQUEN 2322 \$03

NUMDCC 37CR1570

ALTEUR COMM

FCRME RECL

FTITRE REGLEMENT (CEE) NO 1970/70 DE LA COMMISSION, DU 30 SEPTEMBRE 1970, RELATIF AU TAUX DE CHANGE A APPLIQUER EN CE QUI CONCERNE LE DOLLAR CANADIEN POUR LA DETERMINATION DE LA VALEUR EN DOUANE

FSUITE

REFPUB JC216\_LC047

DATPUE 70/10/01

REFCLA

MATIERE UD

DATEFF 70/10/01=ART 2

DATERM 99/99/99\*=

CCOMMENT

CATEX

CITEX 368RC6C3\_A12P3:BV

ULTREF CIT= CAT=CO

NSECTION 2366 REF DE 01/06/71\_LCM(LIBRE CIRCULATION DES MARCHANDISES);  
 NUMERO 7702142  
 AUTEUR CENS  
 PERME PEEL  
 FTITRE REGLEMENT (CEE) N. 2142/70 DU CONSEIL, DU 20 OCTOBRE 1970, PORTANT ORGANISATION COMMUNE DES MARCHES DANS LE  
 SECTEUR DES PRODUITS DE LA PECHE  
 FSUITE  
 REFPUE J0242\_L0005  
 DATEUE 6/11/71  
 REFCLA  
 MATIERE J0242\_LCM PEEL  
 DATEFF 6/11/70=ART 22 (JO+2) MAJ+1  
 DATERM 50/55/55\*  
 COMMENT MAJ 1/22/71 (SALE ART21=PP TV); RECT JO NO 14 DU 6/1/71 P 11; RECT JO  
 MAJ 19 DU 12/1/71 P 7;  
 CATFX  
 CITEX 10242:RV 10043:RV  
 ULTRFX CIT= CAT=00

NSECTION 2389 REF DE 01/06/71\_LCM(LIBRE CIRCULATION DES MARCHANDISES);  
 NUMERO 7702262  
 AUTEUR CENS  
 PERME PEEL  
 FTITRE REGLEMENT (CEE) N. 2262/70 DU CONSEIL, DU 10 NOVEMBRE 1970, MODIFIANT LE REGLEMENT (CEE) N. 1571/70 PORTANT  
 COUVERTURE, REPARTITION ET MODE DE GESTION D'UN CONTINGENT TARIFAIRE COMMUNAUTAIRE CONCERNANT CERTAINS  
 PRODUITS FAITS A LA MAIN  
 FSUITE  
 REFPUE J0245\_L0001  
 DATEUE 70/11/71  
 REFCLA  
 MATIERE T00 PEEL CONT  
 DATEFF 70/11/72=ART 2 JO+1  
 DATERM 71/08/71\*=L DATERM 37091971  
 COMMENT  
 CATFX 77021571:M FM ART101 0812/11/70  
 CITEX 10245:RV 10026:R 10113:R  
 ULTRFX CIT= CAT=00

NSECTION 2450 REF DE 01/06/71\_LCM(LIBRE CIRCULATION DES MARCHANDISES);  
 NUMERO 7702263  
 AUTEUR CENS  
 PERME PEEL  
 FTITRE REGLEMENT (CEE) N. 2262/70 DU CONSEIL, DU 10 NOVEMBRE 1970, PORTANT AUGMENTATION DU CONTINGENT TARIFAIRE  
 COMMUNAUTAIRE DE MORUES ENTIERES, DECAPITREES OU TRONCONEES, SIMPLEMENT SALEES OU EN SAUMURE, OU SECHEES, LE  
 LA POSITION 02.02 A I B) DU TARIF  
 FSUITE FINANCIER COMMUN (ANNEE 1970)  
 REFPUE J0245\_L0004  
 DATEUE 70/11/71  
 REFCLA  
 MATIERE T00 PEEL CONT  
 DATEFF 70/11/72=ART 2 JO+1  
 DATERM 50/55/55\*  
 COMMENT  
 CATFX 77022616:M FM ART11,2P2 0812/11/70  
 CITEX 10026:RV  
 ULTRFX CIT= CAT=00

NSEQUEN 2391 \$03 REF CE 01/06/71\_LCM(LIBRE CIRCULATION DES MARCHANDISES);

NUPCCC 37CR2264

AUTEUR CONS

FCFME REGL

FTITRE REGLEMENT (CEE) N. 2264/70 DU CONSEIL, DU 10 NOVEMBRE 1970, PORTANT AUGMENTATION DU CONTINGENT TARIFAIRE COMMUNAUTAIRE DE HARENGS FRAIS, REFRIGERES OU CONGELES, ENTIERES, DECAPITES OU TRONCONNES, DE LA SOUS-POSITION 03.01 B I A) 2 AA) DU TARIF DOUANIER

FSUITE COMMUN

REFPUB JC245\_LCCG5

DATPUB 70/11/11

REFCLA

MATIERE TEC CCNT PCOM

DATEFF 70/11/12=ART2 JO+1

DATERM 99/99/99\*

COMMENT

CATEX 37CR1C15:M =M ART1,2P2 DP12/11/70

CITEX 1EC28:BV

ULTREF CIT= CAT=00

NSEQUEN 2409 \$03 REF CE 01/06/71\_LCM(LIBRE CIRCULATION DES MARCHANDISES);

NUPCCC 37CR2355

AUTEUR CCNS

FCFME REGL

FTITRE REGLEMENT (CEE) N. 2359/70 DU CONSEIL, DU 23 NOVEMBRE 1970, PORTANT OUVERTURE, REPARTITION ET MODE DE GESTION DU CONTINGENT TARIFAIRE COMMUNAUTAIRE DE RAISINS SECS, DE LA SOUS-POSITION 08.04 B DU TARIF DOUANIER COMMUN, PRESENTES EN EMBALLAGES IMMEDIATS

FSUITE D'UN CCNTENL NET INFERIEUR OU EGAL A 15 KILOGRAMMES

REFPUB JC256\_LCCG5

DATPUB 70/11/25

REFCLA

MATIERE TEC PCCM CCNT

DATEFF 70/12/01=ART6

DATERM 71/11/30\*=ART1

COMMENT

CATEX 368RC95C:M =S 08.04 B JO30/11/71

CITEX 1E:BV 1FC28:BV 1E113:BV

ULTREF CIT= CAT=00

NSEQUEN 2414 \$03 REF CE 01/06/71\_LCM(LIBRE CIRCULATION DES MARCHANDISES);

NUPCCC 37CR2376

AUTEUR CCNS

FCFME REGL

FTITRE REGLEMENT (CEE) N. 2376/70 DU CONSEIL, DU 23 NOVEMBRE 1970, MODIFIANT LE REGLEMENT (CEE) N. 950/68 RELATIF AU TARIF DOUANIER COMMUN

FSUITE

REFPUB JC258\_LCCC1

DATPUB 70/11/27

REFCLA

MATIERE PCCM TEC

DATEFF 71/01/01=ART2

DATERM 99/99/99\*=L DATERM 368RC950

COMMENT

CATEX 368RC95C:ML =M DR CCNV DP1/1/71

CITEX 1E113:BV

ULTREF CIT= CAT=00

REF CE 01/06/71\_LCM(LIBRE CIRCULATION DES MARCHANDISES);

NSEQUFA 2449 403

NUMERO 3702528

AUTEUR CONS

FORME RECL

TITRE REGLEMENT (CEE) N. 2528/70 DU CONSEIL, DU 14 DECEMBRE 1970, PORTANT OUVERTURE, REPARTITION ET MODE DE GESTION DES CONTINGENTS TARIFAIRES COMMUNAUTAIRES POUR CERTAINS FRUITS ORIGINAires ET EN PROVENANCE DE TURQUIE

ESLITE

REFPUB JC273\_LCCCL

DATEUF 70/12/17

REFCLA

MATIERE TFC POCM CONT

DATEFF 71/01/01=ARTIC

DATEFM 71/12/31\*=ARTI

COMMENT

CATEX 36890950:M =S 06.038 JC31/12/71 36890950:M =S 08.0431 JC31/12/71  
 76890950:M =S 08.057 JC31/12/71

CITFX 1FC28:PV

ULTRFF CIT= CAT=CO

REF CE 01/06/71\_LCM(LIBRE CIRCULATION DES MARCHANDISES);

NSEQUFA 2450 403

NUMERO 3702525

AUTEUR CONS

FORME RECL

TITRE REGLEMENT (CEE) N. 2529/70 DU CONSEIL, DU 14 DECEMBRE 1970, PORTANT OUVERTURE, REPARTITION ET MODE DE GESTION DU CONTINGENT TARIFAIRE COMMUNAUTAIRE DE TABACS BRUTS OU NON FABRIQUES ET DE DECHETS DE TABAC, DE LA POSITION 24.01 DU TARIF DOUANIER COMMUN,

ESLITE ORIGINAires ET EN PROVENANCE DE TURQUIE

REFPUB JC273\_LCCCG

DATEUF 70/12/17

REFCLA

MATIERE TABA TFC CONT POCM

DATEFF 71/01/01=ARTIC

DATEFM 71/12/31\*=ARTI

COMMENT

CATEX 36890950:M =S 24.01 JC 31/12/71

CITFX 1FC28:PV

ULTRFF CIT= CAT=CO

REF CE 01/06/71\_LCM(LIBRE CIRCULATION DES MARCHANDISES);

NSEQUFA 2451 403

NUMERO 3702530

AUTEUR CONS

FORME RECL

TITRE REGLEMENT (CEE) N. 2530/70 DU CONSEIL, DU 14 DECEMBRE 1970, PORTANT OUVERTURE, REPARTITION ET MODE DE GESTION DES CONTINGENTS TARIFAIRES COMMUNAUTAIRES POUR CERTAINS PRODUITS TEXTILES ORIGINAires ET EN PROVENANCE DE TURQUIE

ESLITE

REFPUB JC273\_LCCCI

DATEUF 70/12/17

REFCLA

MATIERE TFC CONT POCM EXT

DATEFF 71/01/01=ARTIC

DATEFM 71/12/31\*=ARTI ECHFL

COMMENT

CATEX 76890950:M =S PART JC31/12/71

CITFX 1F:PV 26490733:PV 26490737\_A02P1:PV

ULTRFF CIT= CAT=CO

REF CE 01/06/71\_LCM(LIBRE CIRCULATION DES MARCHANDISES);

NSEQUEN 2461 803  
 NUPDCC 37CR2557  
 AUTEUR CCNS  
 FCNME REGL  
 FTITRE REGLEMENT (CEE) N. 2557/70 DU CONSEIL, DU 15 DECEMBRE 1970, PORTANT OUVERTURE, REPARTITION ET MODE DE GESTION DU CONTINGENT TARIFAIRE COMMUNAUTAIRE DE VIANDE BOVINE CONGEELE, DE LA SOUS-POSITION 02.01 A II A) 2 DU TARIF DOUANIER COMMUN

FSLITE  
 REFPUB JC275\_LCCC9  
 DATPUB 7C/12/19  
 REFCLA  
 MATIERE BOV TCC CCNT PCCM  
 DATEFF 71/01/01=ART5  
 DATERM 71/12/31\*=ART1  
 COMMENT  
 CATEX  
 CITEX 1E:BV 1EC28:B 1E113:B  
 ULTREF CIT= CAT=CO

REF CE 01/06/71\_LCM(LIBRE CIRCULATION DES MARCHANDISES);

NSEQUEN 2466 803  
 NUPDCC 37CR2565  
 AUTEUR CCNS  
 FCNME REGL  
 FTITRE REGLEMENT (CEE) N. 2565/70 DU CONSEIL, DU 17 DECEMBRE 1970, PORTANT OUVERTURE, REPARTITION ET MODE DE GESTION DU CONTINGENT TARIFAIRE COMMUNAUTAIRE DE PAPIER JOURNAL, DE LA SOUS-POSITION 48.01 A DU TARIF DOUANIER COMMUN (ANNEE 1971)

FSLITE  
 REFPUB JC28C\_LCCC2  
 DATPUB 7C/12/26  
 REFCLA  
 MATIERE PCCM CCNT TCC  
 DATEFF 71/01/01=ART6  
 DATERM 71/12/31\*=CF ART1  
 COMMENT  
 CATEX 368RC95C:M =S 48.01 JC 31/12/71  
 CITEX 1E113:BV 1FC28:BV  
 ULTREF CIT= CAT=CO

REF CE 01/06/71\_LCM(LIBRE CIRCULATION DES MARCHANDISES);

NSEQUEN 2468 803  
 NUPDCC 37CR2571  
 AUTEUR CCNS  
 FCNME REGL  
 FTITRE REGLEMENT (CEE) N. 2571/70 DU CONSEIL, DU 17 DECEMBRE 1970, PORTANT OUVERTURE, REPARTITION ET MODE DE GESTION DU CONTINGENT TARIFAIRE COMMUNAUTAIRE POUR LE FERRO-SILICIIUM DE LA SOUS-POSITION 73.02 C DU TARIF DOUANIER COMMUN (ANNEE 1971)

FSLITE  
 REFPUB JC28C\_LCCC5  
 DATPUB 7C/12/26  
 REFCLA  
 MATIERE TCC CCNT PCCM  
 DATEFF 71/01/01=ART6  
 DATERM 71/12/31\*=CF ART1  
 COMMENT  
 CATEX 368RC95C:M =S 4873.02C JQ31/12/71  
 CITEX 1E:BV 1EC28:B 1E113:B  
 ULTREF CIT= CAT=CO

NSEQUEN 2469 \$C3 REF DE 01/06/71\_LCM(LIBRE CIRCULATION DES MARCHANDISES);

NUMDCC 3702572

ALTEUR CCNS

FCRME FCCL

FTITRE REGLEMENT (CEE) N. 2572/70 DU CONSEIL, DU 17 DECEMBRE 1970, PORTANT OUVERTURE, REPARTITION ET MODE DE GESTION DU CONTINGENT TARIFAIRE COMMUNAUTAIRE D'ALUMINIUM BRUT DE LA SOUS-POSITION 76.01 A DU TARIFF DOUANIER COMMUN (1ER SEMESTRE 1971)

FSLITE

REFPUB J02PC\_L0007

DATPUB 70/12/26

REFCLA

MATIERE TFC CONT PCCM

DATEFF 71/01/01=ART10

DATERM 71/06/30\*=CF ART1

COMMENT

CATEX 3680950:M ES N476.01 A 091/1/71

CITEX IF:PV IF02F:B 15113:F

ULTREF CITE= CAT=C0

NSEQUEN 2471 \$C3 REF DE 01/06/71\_LCM(LIBRE CIRCULATION DES MARCHANDISES);

NUMDCC 3702574

ALTEUR CCNS

FCRME FCCL

FTITRE REGLEMENT (CEE) N. 2574/70 DU CONSEIL, DU 17 DECEMBRE 1970, PORTANT OUVERTURE, REPARTITION ET MODE DE GESTION DU CONTINGENT TARIFAIRE COMMUNAUTAIRE D'EXTRAITS TANIANIS D'AFUCALYPTUS DE LA SOUS-POSITION EX 32.01 C DU TARIFF DOUANIER COMMUN (ANNEE 1971)

FSLITE

REFPUB J02PC\_L0011

DATPUB 70/12/26

REFCLA

MATIERE TFC CONT PCCM

DATEFF 71/01/01=ART10

DATERM 71/12/31\*=CF ART 1

COMMENT

CATEX 3680950:M ES 08 A022.010

CITEX IF:PV IF02F:B 15113:F

ULTREF CITE= CAT=C0

NSEQUEN 2472 \$C3 REF DE 01/06/71\_LCM(LIBRE CIRCULATION DES MARCHANDISES);

NUMDCC 3702575

ALTEUR CCNS

FCRME FCCL

FTITRE REGLEMENT (CEE) N. 2575/70 DU CONSEIL, DU 17 DECEMBRE 1970, PORTANT OUVERTURE, REPARTITION ET MODE DE GESTION DES CONTINGENTS TARIFAIRES COMMUNAUTAIRES DE TISSUS DE SOIE OU DE BOURES DE SOIE (SCHAPPE) ET DE TISSUS DE COTON, TISSUS SEC

FSLITE MATIERS A MAIN, DES POSITIONS EX 50.09 ET EX 59.09 DU TARIFF DOUANIER COMMUN (ANNEE 1971)

REFPUB J02PC\_L0014

DATPUB 70/12/26

REFCLA

MATIERE TFC CONT PCCM

DATEFF 71/01/01=ART10

DATERM 71/12/31\*=CF ART1

COMMENT

CATEX 3680950:M ES N850.09 J021/12/71 3680950:M ES 0850.09 J021/12/71

CITEX IF:PV IF02F:B 15113:F

ULTREF CITE= CAT=C0

REF DE 01/06/71\_LCM(LIBRE CIRCULATION DES MARCHANDISES);

NSEQUEN 2473 \$C3

NLADCC 37C2476

ALTEUR CCNS

FCRME RECL

FTITRE REGLEMENT (CEE) N. 2576/70 DU CONSEIL, DU 17 DECEMBRE 1970, PORTANT OUVERTURE, REPARTITION ET MODE DE GESTION DU CONTINGENT TARIFAIRE COMMUNAUTAIRE DE FERRO-CILICOMANGANESE DE LA SOUS-POSITION 73.02 DU TARIF DONTENIER COMMUN (ANNEE 1971)

FSLITE

REFPUE JC28C\_L0026

DATPUE 70/12/26

REFCLA

MATIERE TCC CONT PCOM

DATEFF 71/01/01=ARTIC

DATERM 71/12/31\*=CF ART1

COMMENT

CATEX 368P0950:M =S N373.C20 J031/10/71

CITEX 1F:PV 1F028:P 1F113:R

ULTREF CIT= CAT=00

REF DE 01/06/71\_LCM(LIBRE CIRCULATION DES MARCHANDISES);

NSEQUEN 2474 \$C3

NLADCC 37C2577

ALTEUR CCNS

FCRME RECL

FTITRE REGLEMENT (CEE) N. 2577/70 DU CONSEIL, DU 17 DECEMBRE 1970, PORTANT OUVERTURE, REPARTITION ET MODE DE GESTION DU CONTINGENT TARIFAIRE COMMUNAUTAIRE DE FERRO-CHROME CONTENANT EN POIDS 0,10 % OU MOINS DE CARBONE ET PLUS DE 30 % JUSQU'A 90 % INCLUS DE

FSLITE CHROME (FERRO-CHROME SUPRAFFINE) DE LA SOUS-POSITION EX 73.02 D I DU TARIF DONTENIER COMMUN (ANNEE 1971)

REFPUE JC28C\_L0029

DATPUE 70/12/26

REFCLA

MATIERE TCC CONT PCOM

DATEFF 71/01/01=ART6

DATERM 71/12/31\*=CF ART1

COMMENT

CATEX 368P0950:M =S N3 73.02E1 J031/12/71

CITEX 1F:PV 1F028:R 1F113:R

ULTREF CIT= CAT=00

REF DE 01/06/71\_LCM(LIBRE CIRCULATION DES MARCHANDISES);

NSEQUEN 2476 \$C3

NLADCC 37C2579

ALTEUR CCNS

FCRME RECL

FTITRE REGLEMENT (CEE) N. 2578/70 DU CONSEIL, DU 17 DECEMBRE 1970, PORTANT SUSPENSION TEMPORAIRE DES DROITS AUTONOMES DU TARIF DONTENIER COMMUN SUR LE POIVRE, NON BROYE NI MULLU, ET SUR LES EXTRAITS DU PEYERHOF

FSLITE

REFPUE JC28C\_L0033

DATPUE 70/12/26

REFCLA

MATIERE TCC PCOM

DATEFF 71/01/01=ART2

DATERM 71/12/31\*=CF ART1, AU PLUS TARD

COMMENT

CATEX 368P0950:M =S N3C9.04A1 D11/1/71 368P0950:M =S N314.C3A5 D11/1/71

CITEX 1F028:EV

ULTREF CIT= CAT=00

REF CE 01/06/71\_LCM(LIBRE CIRCULATION DES MARCHANDISES);

NSEQUEN 2477 \$03  
 ALPCCC 37CR2560  
 ALTEUR CCNS  
 FCAME PECL  
 FTITRE REGLEMENT (CEE) N. 2580/70 DU CONSEIL, DU 17 DECEMBRE 1970, PORTANT OUVERTURE, REPARTITION ET MODE DE GESTION DU CONTINGENT TARIFAIRE COMMUNAUTAIRE DE FILS DE LIN ECRUS (A L'EXCLUSION DES FILLS D'ETOUPE) MESURANT AU KILOGRAMME 30.000 METRES OU MOINS,  
 FSUITE DESTINES A LA FABRICATION DE FILS DE RETORS OU CABLES POUR L'INDUSTRIE DE LA CHAUSSURE ET POUR LIGATIFER LES CABLES, DE LA SCS-POSITION EX 54.03 BIA) DU TARIF DOUANIER COMMUN (ANNEE 1971)  
 REFPUF JC280\_L0034  
 DATPUE 70/12/26  
 REFCLA  
 MATIERE TFC CCNT PCCM  
 DATEFF 71/01/01=ART10  
 DATERM 71/12/31\*=CF ART1  
 CCMFAT  
 CATEX 368RC950:M =S NB54.03BIA)  
 CITEK 1FC28:BV 1FC28:B 1F113:B  
 ULTRFF CIT= CAT=CO

REF CE 01/06/71\_LCM(LIBRE CIRCULATION DES MARCHANDISES);

NSEQUEN 2478 \$03  
 ALPCCC 37CR2561  
 ALTEUR CCNS  
 FCAME RECL  
 FTITRE REGLEMENT (CEE) N. 2561/70 DU CONSEIL, DU 17 DECEMBRE 1970, PORTANT OUVERTURE, REPARTITION ET MODE DE GESTION DU CONTINGENT TARIFAIRE COMMUNAUTAIRE DE 34.000 TONNES DE MORUES ENTIERES, DECAPITEES OU TRONCONEES, SIMPLEMENT SALEES OU EN SAUMURE, OU  
 FSUITE SECHES, DE LA SCS-POSITION 03.02 A I B), ET DES FILETS DE MORUES, DE LA SOUS-POSITION 03.02 A II A) DU TARIF DOUANIER COMMUN (ANNEE 1971)  
 REFPUF JC280\_LCC37  
 DATPUE 70/12/26  
 REFCLA  
 MATIERE TFC CCNT PCCM  
 DATEFF 71/01/01=ART10  
 DATERM 71/12/31\*=CF ART1  
 CCMFAT  
 CATEX 368RC950:M =S APC3.02 AIB) 368R0950:M =S NB03.02AIIA)  
 CITEK 1FC28:BV  
 ULTRFF CIT= CAT=CO

REF CE 01/06/71\_LCM(LIBRE CIRCULATION DES MARCHANDISES);

NSEQUEN 2479 \$03  
 ALPCCC 37CR2562  
 AUTEUR CCNS  
 FCAME RECL  
 FTITRE REGLEMENT (CEE) N. 2582/70 DU CONSEIL, DU 17 DECEMBRE 1970, PORTANT OUVERTURE, REPARTITION ET MODE DE GESTION DU CONTINGENT TARIFAIRE COMMUNAUTAIRE DE 30.000 TONNES DE THONS, FRAIS, REFRIGERES OU CONGELES, ENTIERES, DECAPITES OU TRONCONEES DESTINES A  
 FSUITE L'INDUSTRIE DE LA CONSERVE, DE LA SCS-POSITION 03.01 B I C) DU TARIF DOUANIER COMMUN (ANNEE 1971)  
 REFPUF JC280\_LCC40  
 DATPUE 70/12/26  
 REFCLA  
 MATIERE TFC CCNT PCCM  
 DATEFF 71/01/01=ART11  
 DATERM 71/12/31\*=CF ART1 AU PLUS TARD  
 CCMFAT  
 CATEX 368RC950:M =S NB03.01 BI C)  
 CITEK 1FC28:BV  
 ULTRFF CIT= CAT=CO



NSEQUEN 2480 \$03 RFF CE 01/06/71\_LCM(LIBRE CIRCULATION DES MARCHANDISES);

NUMCCC 27CR25E3

ALTEUR CONS

FCFME RECL

FTITRE REGLEMENT (CEE) N. 2583/70 DU CONSEIL, DU 17 DECEMBRE 1970, PORTANT OUVERTURE, REPARTITION ET MODE DE GESTION DU CONTINGENT TARIFAIRE COMMUNAUTAIRE DE MAGNESIUM 990T, DE LA S0US-POSITION 77.01 A DU TARIF QUANTIER COMMUN (ANNEXE 1971)

FSLITE

RFFPUB JC28C\_LCC43

DATPUB 70/12/26

REFCLA

MATIERE TCC CCNT PCCM

DATEFF 71/01/01=ART10

DATERM 71/12/31\*=CF ART1

COMMENT

CATEX 268RC5EC:M =S N877.01A JQ31/12/71

CITEX 1E:EV 1E02E:B 1E11E:B

ULTREF CIT= CAT=00

NSEQUEN 2481 \$03 RFF CE 01/06/71\_LCM(LIBRE CIRCULATION DES MARCHANDISES);

NUMCCC 27CR25E4

ALTEUR CCNS

FCFME RECL

FTITRE REGLEMENT (CEE) N. 2584/70 DU CONSEIL, DU 17 DECEMBRE 1970, PORTANT OUVERTURE, REPARTITION ET MODE DE GESTION D'UN CONTINGENT TARIFAIRE COMMUNAUTAIRE POUR CERTAINES QUALITES DE FILS DE SOIE, NON CONDITIONNES POUR LA VENTE AU DETAIL, DE LA POSITION 50.04

FSLITE DU TARIF QUANTIER COMMUN

RFFPUB JC28C\_LCC46

DATPUB 70/12/26

REFCLA

MATIERE TCC CCNT PCCM

DATEFF 71/01/01=ART10

DATERM 71/12/31\*=CF ART1

COMMENT

CATEX 268RC5EC:M =S N850.04 JQJQ31/12/71

CITEX 1E02E:EV

ULTREF CIT= CAT=00

NSEQUEN 2482 \$03 RFF CE 01/06/71\_LCM(LIBRE CIRCULATION DES MARCHANDISES);

NUMCCC 27CR25E5

ALTEUR CCNS

FCFME RECL

FTITRE REGLEMENT (CEE) N. 2585/70 DU CONSEIL, DU 17 DECEMBRE 1970, PORTANT OUVERTURE, REPARTITION ET MODE DE GESTION D'UN CONTINGENT TARIFAIRE COMMUNAUTAIRE POUR CERTAINES QUALITES DE FILS DE BOURRE DE SOIE (SCHAPPE), NON CONDITIONNES POUR LA VENTE AU DETAIL,

FSLITE DE LA POSITION 50.05 DU TARIF QUANTIER COMMUN

RFFPUB JC28C\_LCC49

DATPUB 70/12/26

REFCLA

MATIERE TCC CCNT PCCM

DATEFF 71/01/01=ART10

DATERM 71/12/31\*=CF ART1

COMMENT

CATEX 268RC5EC:M =S N855.05 JQ31/12/71

CITEX 1E02E:EV

ULTREF CIT= CAT=00

NSEQUEN 2483 REF CF 01/06/71\_LCM(LIBRE CIRCULATION DES MARCHANDISES); \$C3

NUMDCC 37CR2586

ALTEUR CCNS

FCRME RECL

FTITRE REGLEMENT (CEE) N. 2586/70 DU CONSEIL, DU 17 DECEMBRE 1970, PORTANT OUVERTURE, REPARTITION ET MODE DE GESTION D'UN CONTINGENT TARIFFAIRE COMMUNAUTAIRE POUR LA SCIE GREGE (NON MOULINEE), DE LA POSITION 50.02 DU TARIF DOUANIER COMMUN

FSLITE

REFPUE JC28C\_LCC57

DATEUE 70/12/26

REFCLA

MATIERE TCC CONT PCCM

DATEFF 71/01/01=ART10

DATERM 71/12/31\*=CF ART1

CCMMENT

CATEX 368PC950:M =S N050.02 J031/12/71

CITEX 1FC28:PV

ULTRFF CIT= CAT=00

NSEQUEN 2487 REF CF 01/06/71\_LCM(LIBRE CIRCULATION DES MARCHANDISES); \$C3

NUMDCC 37CR2590

ALTEUR CCNS

FCRME RECL

FTITRE REGLEMENT (CEE) N. 2590/70 DU CONSEIL, DU 17 DECEMBRE 1970, PORTANT SUSPENSION TEMPORAIRE DU DROIT AUTONOME DU TARIF DOUANIER COMMUN SUR LES LES COLOPHANES, DE LA SOUS-POSITION 38.08 A

FSLITE

REFPUE JC28C\_LCC62

DATEUE 70/12/26

REFCLA

MATIERE TCC PCCM

DATEFF 71/01/01=ART2

DATERM 71/12/31\*=CF ART1

CCMMENT

CATEX 368PC950:M =S N038.08 A J031/12/71

CITEX 1FC28:PV

ULTRFF CIT= CAT=00

NSEQUEN 2493 REF CF 01/06/71\_LCM(LIBRE CIRCULATION DES MARCHANDISES); \$C3

NUMDCC 37CR2606

ALTEUR COMM

FCRME RECL

FTITRE REGLEMENT (CEE) N. 2606/70 DE LA COMMISSION, DU 22 DECEMBRE 1970, RELATIF AU CLASSEMENT DE MARCHANDISES DANS LA SOUS-POSITION 85.12 A DU TARIF DOUANIER COMMUN

FSLITE

REFPUE JC27E\_LCC19

DATEUE 70/12/23

REFCLA

MATIERE TCC

DATEFF 70/12/31=J04E (ART2)

DATERM 99/99/99\*

CCMMENT

CATEX 368PC950:I =I N085.12A D031/12/70

CITEX 369PC057\_403:BV

ULTRFF CIT= CAT=00

NSEQUEN 2494 \$03 REF CE 01/06/71\_LCM(LIBRE CIRCULATION DES MARCHANDISES);

NUMCCC 37CR26C7

ALTEUR CCMM

FCRME RECL

FTITRE REGLEMENT (CEE) N. 2607/70 DE LA COMMISSION, DU 22 DECEMBRE 1970, RELATIF AU CLASSEMENT DE MARCHANDISES DANS LA SOLS-POSITION 23.02 A I A) DU TARIF D'UNION COMMUN

FSLITE

REFPUB JC27E\_LCC21

DATPUB 7C/12/23

REFCLA

MATIERE TTC

DATEFF 7C/12/21=ART2 (JO+E)

DATERM 99/99/99\*

COMMENT

CATEX 36RRC95C:I =I N923.C? A I

CITEX 369RCC57\_AC3:BV

ULTRFF CIT= CAT=CO

NSEQUEN 2500 \$03 REF CE 01/06/71\_LCM(LIBRE CIRCULATION DES MARCHANDISES);

NUMCCC 37CR2621

ALTEUR CCMM

FCRME RECL

FTITRE REGLEMENT (CEE) N. 2631/70 DE LA COMMISSION, DU 23 DECEMBRE 1970, COMPLETANT LE REGLEMENT (CEE) N. 2588/69 DE LA COMMISSION, DU 22 DECEMBRE 1969, PORTANT ETABLISSEMENT DE LA LISTE DES COMPAGNIES AFRICAINES AUXQUELLES S'APPLIQUE LA DISPENSE DE LA GARANTIE

FSLITE DANS LE CADRE DU REGIME DU TRANSIT COMMUNAUTAIRE

REFPUB JC279\_LCC34

DATPUB 7C/12/24

REFCLA

MATIERE UC IMPL

DATEFF 71/01/13=JO+20

DATERM 99/99/99\*=L DATERM 36SR25EP

COMMENT

CATEX 369R25EE:CL =C ANN DP13/1/71

CITEX 369RCC542\_A45:BV

ULTRFF CIT= CAT=CO

NSEQUEN 25C1 \$03 REF CE 01/06/71\_LCM(LIBRE CIRCULATION DES MARCHANDISES);

NUMCCC 37CR2622

ALTEUR CCMM

FCRME RECL

FTITRE REGLEMENT (CEE) N. 2632/70 DE LA COMMISSION, DU 23 DECEMBRE 1970, RELATIF A LA DETERMINATION DE L'ORIGINE DES APPAREILS RECEPTEURS DE RADIODIFFUSION ET DE TELEVISION

FSLITE

REFPUB JC279\_LCC35

DATPUB 7C/12/24

REFCLA

MATIERE UC PCCM IMPL

DATEFF 71/01/11=ART5

DATERM 99/99/99\*

COMMENT

CATEX

CITEX 366RC8C2\_A14:BV

ULTRFF CIT= CAT=CO

REF CE 01/06/71\_LCM(LIBRE CIRCULATION DES MARCHANDISES);

NSEQUEN 2503 \$03  
 NUMDCC 37CR2634  
 AUTEUR CCNS  
 FCRME RECL  
 FTITRE REGLEMENT (CEE) N. 2634/70 DU CONSEIL, DU 14 DECEMBRE 1970, PORTANT MODIFICATION DU REGLEMENT (CEE) N. 950/68 RELATIF AU TARIF DOUANIER COMMUN ET PORTANT SUSPENSION DE CERTAINS DROITS AUTONOMES DU TARIF DOUANIER COMMUN  
 FSUITE  
 REFPUB JC283\_LCCC1  
 DATPUB 70/12/29  
 REFCLA  
 MATIERE PCCM TEC  
 DATEFF 71/01/01=CMT  
 DATERM 99/99/99\*=L DATERM 368RC950  
 COMMENT EV EN MEME TEMPS QUE CONV D'ASSOC FAMA ET DFC CONS 29/9/70  
 CATEX 368RC55C:ML =M ANN DPI/1/71  
 CITEX 1E113:BV  
 ULTREF CIT= CAT=CO

REF CE 01/06/71\_LCM(LIBRE CIRCULATION DES MARCHANDISES);

NSEQUEN 2504 \$03  
 NUMDCC 37CR2635  
 AUTEUR CONS  
 FCRME RECL  
 FTITRE REGLEMENT (CEE) N. 2635/70 DU CONSEIL, DU 17 DECEMBRE 1970, PORTANT SUSPENSION TEMPORAIRE DES DROITS AUTONOMES DU TARIF DOUANIER COMMUN SUR UN CERTAIN NOMBRE DE PRODUITS  
 FSUITE  
 REFPUB JC283\_LCCC5  
 DATPUB 70/12/29  
 REFCLA  
 MATIERE TEC PCCM  
 DATEFF 71/01/01=ART 2  
 DATERM 71/12/31\*=CF ART 1 ECHELL  
 COMMENT  
 CATEX 368RC950:M =S PART JQ30/6/71 368R0950:M =S PART JQ31/12/71  
 CITEX 1EC28:BV  
 ULTREF CIT= CAT=CO

REF CE 01/06/71\_LCM(LIBRE CIRCULATION DES MARCHANDISES);

NSEQUEN 2521 \$03  
 NUMDCC 37CR2662  
 AUTEUR CCMM  
 FCRME RECL  
 FTITRE REGLEMENT (CEE) N. 2662/70 DE LA COMMISSION, DU 29 DECEMBRE 1970, CONCERNANT LA PROLONGATION DE LA DUREE DE LA PERIODE VISEE A L'ARTICLE 15 PARAGRAPHE 1 DEUXIEME ALINEA DU REGLEMENT (CEE) N. 542/69 RELATIF AU TRANSIT COMMUNAUTAIRE  
 FSUITE  
 REFPUB JC284\_LCC52  
 DATPUB 70/12/30  
 REFCLA  
 MATIERE UC IMPL  
 DATEFF 70/12/31=ART 2  
 DATERM 99/99/99\*=L DATERM 369RC542  
 COMMENT  
 CATEX 368RC542:ML =P ART15P1L2 JC30/6/71

114

NSEQUEN 2522 \$03 REF CE 01/06/71\_LCM(LIBRE CIRCULATION DES MARCHANDISES);

NUMCCC 370R2664

ALTEUR CCMM

FCRME REGL

FTITRF REGLEMENT (CEE) N. 2664/70 DE LA COMMISSION, DU 29 DECEMBRE 1970, CONCERNANT LA PROLONGATION DE LA DUREE DE LA PERIODE VISEE A L'ARTICLE 55 PARAGRAPHE 1 DU REGLEMENT (CEE) N. 542/69 RELATIF AU TRANSIT COMMUNAUTAIRE

FSLITE

REFPUB JC284\_LCC54

DATPUB 70/12/30

REFCLA

MATIERE UC IMPL

DATEFF 70/12/31=ART 2

DATERM 99/99/99\*=L DATERM 369RC542

COMMENT

CATEX 369RC542:ML =P ART55P1 JO 31/12/71

CITEX 369RC542\_A56P1D):BV

ULTRFF CIT= CAT=CO

NSEQUEN 2522 \$03 REF CE 01/06/71\_LCM(LIBRE CIRCULATION DES MARCHANDISES);

NUMCCC 371R0CC1

ALTEUR CCNS

FCRME REGL

FTITRE REGLEMENT (CEE) N. 1/71 DU CONSEIL, DU 17 DECEMBRE 1970, MODIFIANT LE REGLEMENT (CEE) N. 950/68 RELATIF AU TARIF DOUANIER COMMUN

FSLITE

REFPUB J0CC1\_LCC01

DATPUB 71/01/01

REFCLA

MATIERE TCC PCCM

DATEFF 71/01/01=ART 2

DATERM 99/99/99\*

COMMENT

CATEX 368PC950:M =P ANN DF 1/1/71

CITEX 1E028:PV 1F113:BV

ULTRFF CIT= CAT=CO

NSEQUEN 2589 \$03 REF CE 01/06/71\_LCM(LIBRE CIRCULATION DES MARCHANDISES);

NUMCCC 371R03C4

ALTEUR CCMM

FCRME REGL

FTITRE REGLEMENT (CEE) N. 304/71 DE LA COMMISSION, DU 11 FEVRIER 1971, RELATIF A LA SIMPLIFICATION DES PROCEDURES DU TRANSIT COMMUNAUTAIRE POUR LES MARCHANDISES TRANSPORTEES PAR CHEMIN DE FER

FSLITE

REFPUB JCC35\_LCC31

DATPUB 71/02/12

REFCLA

MATIERE LCM

DATEFF 71/07/01=ART20

DATERM 99/99/99\*

COMMENT ART17: TITR II,III DU R 542/69 DEVENUS SANS OBJET POUR L'APPLICATION DU PRESENT REGL (NOTAMM ART 12P3-6, 17, 23, 26P1, 41)

CATEX

CITEX 369RC542\_A56P1C):BV

ULTRFF CIT= CAT=CO

NSEQUEN 2551 \$C3 REF CF 01/06/71\_LCM(LIBRE CIRCULATION DES MARCHANDISES);

NUMCOC 371R0315

AUTEUR CCM

FCRME REGL

FTITRE REGLEMENT (CEE) N. 215/71 DE LA COMMISSION, DU 12 FEVRIER 1971, RELATIF A LA DETERMINATION DE L'ORIGINE DES VINS DE BASE DESTINES A L'ELABORATION DES VERMOUTHS ET DE L'ORIGINE DES VERMOUTHS

FSUITE

REFPUE JCC36\_L0010

DATPUE 71/02/13

REFCLA

MATIERE VIN PCCM IMPL UD

DATEFF 71/02/15=ART2

DATERM 59/59/59\*

COMMENT

CATEX

CITEX 368RC8C2\_A14:BV

ULTRF CIT= CAT=00

NSEQUEN 2648 \$03 REF CF 01/06/71\_LCM(LIBRE CIRCULATION DES MARCHANDISES);

NUMCOC 371RC555

AUTEUR CCM

FCRME REGL

FTITRE REGLEMENT (CEE) N. 595/71 DE LA COMMISSION, DU 22 MARS 1971, MODIFIANT LES REGLEMENTS (CEE) N. 1617/69, (CEE) N. 2313/69 ET (CEE) N. 2315/69, EN CE QUI CONCERNE LES FORMULAIRES DES DECLARATIONS ET DOCUMENTS DE TRANSIT COMMUNALTAIRE

FSUITE

REFPUE JCC65\_L0CC7

DATPUE 71/03/23

REFCLA

MATIERE LCM

DATEFF 71/03/26=J0+3;ART4

DATERM 59/59/59\*=L DATERM CATEX

COMMENT

CATEX 369R1617:M =R ART1P2,3 DP26/3/71 269R2313:M =R ART2P3 DP26/3/71  
 369R2315:M =R ART2P3 DP26/3/71

CITEX 369R0542\_A58:BV 369R0542\_A60:BV

ULTRF CIT= CAT=00

NSEQUEN 2672 \$C3 REF CE 01/06/71\_LCM(LIBRE CIRCULATION DES MARCHANDISES);

NUMCOC 371RC657

AUTEUR CCNS

FCRME REGL

FTITRE REGLEMENT (CEE) N. 657/71 DU CONSEIL, DU 30 MARS 1971, PORTANT SUSPENSION TEMPORAIRE DU DROIT AUTONOME POUR CERTAINES ANGUILES RELEVANT DE LA SCUS-POSITION EX 03.01 A II A) DU TARIF DOUANIER COMMUN

FSUITE

REFPUE JCC76\_L0CC7

DATPUE 71/03/31

REFCLA

MATIERE TCC PECH

DATEFF 71/04/01=ART2

DATERM 71/08/31\*=CF ART1

COMMENT

CATEX 368RC95C:M =S NB03.01A11A)JQ31/8/71

CITEX 1EQ28:BV

NSEQUFA 2673 \$03 REF CE 01/06/71\_LCM(LIBRE CIRCULATION DES MARCHANDISES);

NUMCCC 371RC658

AUTEUR CCNS

FCFME RECL

FTITRE REGLEMENT (CEE) N. 658/71 DU CONSEIL, DU 30 MARS 1971, PORTANT SUSPENSION TOTALE DU DROIT AUTONOME DU TARIF DOUANIER COMMUN POUR LES HUITRES (AUTRES QUE PLATES) NE PESANT PAS PLUS DE 12 G LA PIECE, DE LA SCS-POSITION EX. 03.03 B I B)

FSLITE

REFPUB JCC76\_LCCC8

CATPUB 71/03/71

REFCLA

MATIERE TCC PFCB

DATEFF 71/04/01=ART2

DATERM 72/06/30\*=CF ART1

COMMENT

CATEX 368RC55C:M =S 03.03\_01B1JQ30/6/72

CITEX 1FC28:BV

ULTREF CIT= CAT=00

NSEQUFA 2674 \$03 REF CE 01/06/71\_LCM(LIBRE CIRCULATION DES MARCHANDISES);

NUMCCC 371RC659

AUTEUR CCNS

FCFME RECL

FTITRE REGLEMENT (CEE) N. 659/71 DU CONSEIL, DU 30 MARS 1971, PORTANT OUVERTURE, REPARTITION ET MODE DE GESTION D'UN CONTINGENT TARIFAIRE COMMUNAUTAIRE DE CECLOPHANES (Y COMPRIS LES PRODUITS DITS "BRAIS RESINEUX") DE LA SCS-POSITION 28.08 A DL TARI DOUANIER

FSLITE COMMUN

REFPUB JCC76\_LCCC9

CATPUB 71/03/71

REFCLA

MATIERE TCC CCNT

DATEFF 71/04/03=JQ+3;ART6

DATERM 71/12/31\*=CF ART1

COMMENT

CATEX 368RC55C:M =S 0838.08\_AJQ31/12/71

CITEX 1EC28:PV

ULTREF CIT= CAT=00

NSEQUFA 2675 \$03 REF CE 01/06/71\_LCM(LIBRE CIRCULATION DES MARCHANDISES);

NUMCCC 371RC665

AUTEUR CCMM

FCFME RECL

FTITRE REGLEMENT (CEE) N. 665/71 DE LA COMMISSION, DU 30 MARS 1971, PORTANT RETABLISSEMENT DES DROITS DE DOUANF APPLICABLES AUX CONSERVES D'ANANAS DE LA SCS-POSITION EX 20.06 B II DU TARIF DOUANIER COMMUN, ORIGINAIRES DES ETATS PARTENAIRES DE LA COMMUNAUTE DE

FSLITE L'AFRIQUE DE L'EST

REFPUB JCC76\_LCC19

CATPUB 71/03/71

REFCLA

MATIERE TCC F-L PCCM

DATEFF 71/04/01=ART2

DATERM 71/12/31\*=CF ART1

COMMENT

CATEX 368RC55C:E =E 2C.06 9II JQ31/12/71

CITEX 269AE/1/ESTAF\_PRC1:BV 269AF/1/FSTAF\_PRC2:BV 371R0654\_A01:BV 370P1584\_A03:BV

ULTREF CIT= CAT=00

NSEQUEN 2717 \$03 REF CE 01/06/71\_LCM(LIBRE CIRCULATION DES MARCHANDISES);

NUMDCC 371RC847

ALTEUR COMM

FCRME RECL

FTITRE PEULEMENT (CEE) N. 847/71 DE LA COMMISSION, DU 23 AVRIL 1971, RELATIF AU CLASSEMENT DE MARCHANDISES DANS LA SUIIS-POSITION 12.04 A II DU TARIF DOUANIER COMMUN

FSLITE

REFPUB JCC92\_LCC26

DATPUE 71/04/24

REFCLA

MATIERE TFC

DATEFF 71/05/02=ART2 (JN+E)

DATERM 99/99/99\*

COMMENT

CATEX 36PRC50:1 =I NB 12.04\_AITDP2/5/71

CITEX 36PRC57\_AC3:RV

ULTRFF CIT= CAT=CO

NSEQUEN 2721 \$03 REF CE 01/06/71\_LCM(LIBRE CIRCULATION DES MARCHANDISES);

NUMDCC 371RC861

ALTEUR COMM

FCRME RECL

FTITRE PEULEMENT (CEE) N. 861/71 DE LA COMMISSION, DU 27 AVRIL 1971, RELATIF A LA DETERMINATION DE L'ORIGINE DES MAGNETOPHONES

FSLITE

REFPUB JCC95\_LCC11

DATPUE 71/04/28

REFCLA

MATIERE PCCM IMPL UC

DATEFF 71/05/01=ART5

DATERM 99/99/99\*

COMMENT

CATEX

CITEX 36PRC82\_A14:RV

ULTRFF CIT= CAT=CO

NSEQUEN 2737 \$03 REF CE 01/06/71\_LCM(LIBRE CIRCULATION DES MARCHANDISES);

NUMDCC 371RC864

ALTEUR COMM

FCRME RECL

FTITRE PEULEMENT (CEE) N. 964/71 DE LA COMMISSION, DU 10 MAI 1971, RELATIF A LA DETERMINATION DE L'ORIGINE DES VIANDES ET ABATS FRAIS, REFRIGERES OU CONGELES, DE CERTAINS ANIMAUX DES ESPECES DOMESTIQUES

FSLITE

REFPUB JC104\_LCC12

DATPUB 71/05/11

REFCLA

MATIERE PCCM IMPL UC

DATEFF 71/06/01=ART3 (JO)

DATERM 99/99/99\*

COMMENT

CATEX

CITEX 36PRC82\_A14:RV

ULTRFF CIT= CAT=CO



REF CE 01/06/71\_LCM(LIBRE CIRCULATION DES MARCHANDISES);

NSEQUEN 2743 \$C3  
 NUMDCC 371RC5E2  
 ALTEUR CCMM  
 FCAME RECL  
 FTITRE REGLEMENT (CEE) N. 987/71 DE LA COMMISSION, DU 12 MAI 1971, RELATIF AU TAUX DE CHANGE A APPLIQUER POUR LA DETERMINATION DE LA VALEUR EN DOUANE EN CE QUI CONCERNE LES MONNAIES DE CERTAINS ETATS MEMBRES  
 FSUITE  
 REFPUB JC1C7\_LCC11  
 DATPUB 71/05/13  
 REFCLA  
 MATIERE UC IMPL  
 DATEFF 71/05/13=ART4 (JO)  
 DATERM 99/99/99\*=ART3 CMT  
 COMMENT R APPL AUSSI LONGT QUE VARIATIONS VALFUR MONNAIES SUSCEPT DE DEPASSER LIMITES FIXEES PAR FONDS MONET INT  
 CATEX  
 CITEX 368RC6C3\_A12P3:BV  
 ULTRF CIT= CAT=00

REF CE 01/06/71\_LCM(LIBRE CIRCULATION DES MARCHANDISES);

NSEQUEN 2752 \$C3  
 NUMDCC 371R1C3E  
 ALTEUR CCMM  
 FCAME RECL  
 FTITRE REGLEMENT (CEE) N. 1038/71 DE LA COMMISSION, DU 24 MAI 1971, PORTANT MODIFICATION AU REGLEMENT (CEE) N. 2198/69 DE LA COMMISSION, DU 30 OCTOBRE 1969, RELATIF AUX TOLERANCES DE TEMPS VISEES A L'ARTICLE 10 PARAGRAPHES 2 ET 3 DU REGLEMENT (CEE) N. 803/68  
 FSUITE DU CONSEIL RELATIF A LA VALEUR EN DOUANE DES MARCHANDISES  
 REFPUB JC113\_LCOC7  
 DATPUB 71/05/25  
 REFCLA  
 MATIERE UC IMPL  
 DATEFF 71/07/01=ART2  
 DATERM 99/99/99\*=L DATERM 365R2198  
 COMMENT  
 CATEX 365R2198:ML =R ANN DPI/7/71  
 CITEX 368RC6C3\_A1CP4:BV 365R2198:V  
 ULTRF CIT= CAT=00

REF CE 01/06/71\_LCM(LIBRE CIRCULATION DES MARCHANDISES);

NSEQUEN 2753 \$C3  
 NUMDCC 371R1C3S  
 ALTEUR CCMM  
 FCAME RECL  
 FTITRE REGLEMENT (CEE) N. 1035/71 DE LA COMMISSION, DU 24 MAI 1971, RELATIF A LA DETERMINATION DE L'ORIGINE DE CERTAINS PRODUITS TEXTILES  
 FSUITE  
 REFPUB JC113\_LCC12  
 DATPUB 71/05/25  
 REFCLA  
 MATIERE PCCM IMPL UD  
 DATEFF 71/06/01=ART4  
 DATERM 99/99/99\*  
 COMMENT  
 CATEX  
 CITEX 368RC6C2\_A14:BV  
 ULTRF CIT= CAT=00

REF CE 01/06/71\_LCM(LIBRE CIRCULATION DES MARCHANDISES);

NSEQUEN 2776 \$03  
 NUMDCC 371R1C79  
 ALTEUR CCNS  
 FORME RECL  
 FTITRE REGLEMENT (CEE) N. 1075/71 DU CONSEIL, DU 25 MAI 1971, MODIFIANT LES ARTICLES 35 ET 48 DU REGLEMENT (CEE) N. 542/69 RELATIF AU TRANSIT COMMUNAUTAIRE  
 FSUITE  
 REFPUJ JC116\_LCCC7  
 DATPUE 71/05/28  
 REFCLA  
 MATIERE IMPL UF  
 DATEFF 71/05/31=ART? (JO+3)  
 DATERM 59/59/59\*=L DATERM 369RC542  
 COMMENT  
 CATEX 369RC542:CL =ADJ ART35L2 DP31/5/71 369RC542:ML =M ART48P2S2 DP31/5/71  
 CITEX 1E235:EV  
 ULTRFF CIT= CAT=00

REF CE 01/06/71\_LCM(LIBRE CIRCULATION DES MARCHANDISES);

NSEQUEN 2778 \$03  
 NUMDCC 371R1C81  
 ALTEUR CCNS  
 FORME RECL  
 FTITRE REGLEMENT (CEE) NO 1081/71 DU CONSEIL, DU 25 MAI 1971, COMPLETANT LE REGLEMENT NO 17C/67/CEE CONCERNANT LE REGIME COMMUN D'ECHANGES POUR L'OVCALBUMINE ET LA LACTOALBUMINE EN PREVOYANT DESNORMES DE COMMERCIALISATION  
 FSUITE  
 REFPUJ JC116\_LCCC9  
 DATPUE 71/05/28  
 REFCLA  
 MATIERE LCM PCCM IMPL HORS  
 DATEFF 71/06/17=JO+20  
 DATERM 59/59/59\*=L DATERM 367RC17C  
 COMMENT  
 CATEX 367RC17C:CL =ADJ ART5BIS DP17/6/71  
 CITEX 1E235:EV  
 ULTRFF CIT= CAT=00

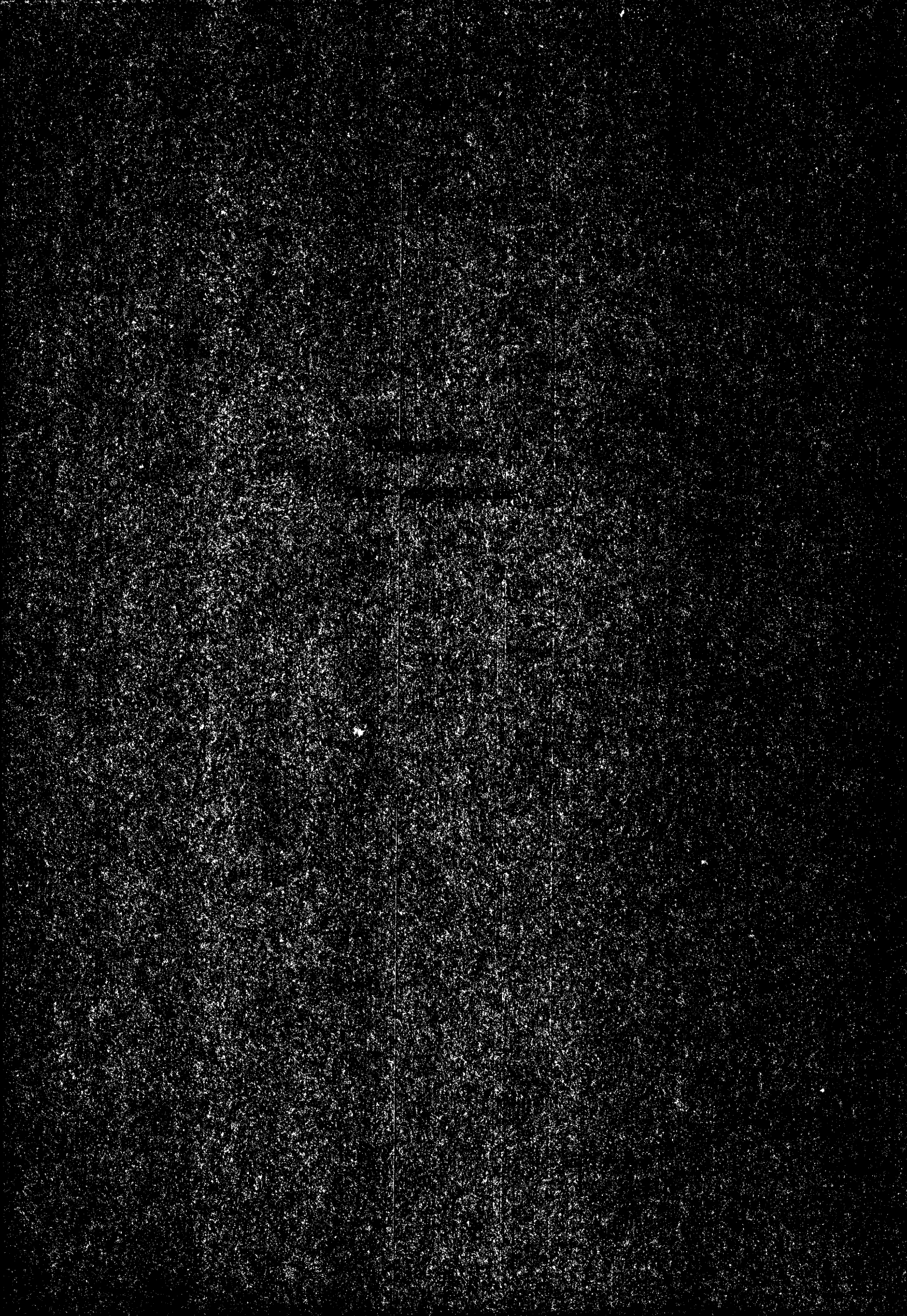

NSEQUEN 187 803  
NUMDOC 35ECCADM001  
ALTEUR CACM  
FCRME DECI  
FTITRE DECISION NO. 1 DU 19 DECEMBRE 1958, CONCERNANT LES MODELES DE FORMULES E1 A E 21.  
FSUITE  
REFPUE JC003\_P0037  
DATPUE 59/01/16  
REFCLA  
MATIERE LCT SOCI =24  
DATEFF  
DATERM 99/99/99\*  
CCMMENT  
CATEX  
CITEX 358RCCC4\_A02:BV  
ULTREF CIT=MNE, CAT=00, M PAR 364DCADM0047= DP 18/02/64\*;M PAR 366DCADM0059= DP 06/07/66\*;

REF CE 01/06/71\_LC(LIBRE CIRCULATION); 122

NSEQUEN 188 \$03  
 NUMDCC 358CCADMCC05  
 ALTEUR CACM  
 FCAME DECI  
 FTITRE DECISION NO. 5 DU 24 AVRIL 1959 CONCERNANT LA SITUATION AU REGARD DE L'ASSURANCE MALADIE DES ANCIENS TRAVAILLEURS FRONTALIERS BELGES ET FRANCAIS PENSIONNES.  
 FSUITE  
 REFPUB JCC64\_P1222  
 DATPUB 59/12/17  
 REFCLA  
 MATIERE LCT SCCI =24  
 DATEFF  
 DATERM 99/99/99\*  
 COMMENT  
 CATEX  
 CITEX 358RCCC3\_A43:BV 358RCCC3\_A44:V  
 ULTREF CIT= CAT=CO

REF CE 01/06/71\_LC(LIBRE CIRCULATION);

NSEQUEN 192 \$03  
 NUMDCC 359CCADMCC02  
 ALTEUR CACM  
 FCAME DECI  
 FTITRE DECISION NO. 2 DU 12 MARS 1959, CONCERNANT L'INSTRUCTION DES DEMANDES EN PENSION INTRODUITES SUR LA BASE DE L'ARTICLE 53 PARAGRAPHE 4 DU REGLEMENT NO. 3 PAR LES TITULAIRES DE PENSION D'INVALIDITE.  
 FSUITE  
 REFPUB JCC64\_PC221  
 DATPUB 59/12/17  
 REFCLA  
 MATIERE LCT SCCI =24  
 DATEFF  
 DATERM 99/99/99\*  
 COMMENT  
 CATEX  
 CITEX 358RCCC3\_A43:BV  
 ULTREF CIT= CAT=CO

REF CE 01/06/71\_LC(LIBRE CIRCULATION);

NSEQUEN 193 \$03  
 NUMDCC 359CCADMCC03  
 ALTEUR CACM  
 FCAME DECI  
 FTITRE DECISION NO. 3 DU 24 AVRIL 1959, CONCERNANT LES MODELES DE FORMULES E 22 A E 35.  
 FSUITE  
 REFPUB JCC31\_PC5E1  
 DATPUB 59/05/16  
 REFCLA  
 MATIERE LCT SCCI =24  
 DATEFF  
 DATERM 99/99/99\*  
 COMMENT  
 CATEX  
 CITEX 358RCCC4\_A02:BV  
 ULTREF CIT= CAT=CO

REF CE 01/06/71\_LC(LIBRE CIRCULATION);

123

NSFQUEN 194 \$03  
 NUMDCC 359CCACMCC04  
 ALTEUR CACM  
 FCRME DECI  
 FTITRF DECISION NO. 4 DU 24 AVRIL 1969, CONCERNANT LE MAINTIEN DES DROITS ACQUIS EN MATIERE D'OPTION.  
 FSUITF  
 RFFPUE JCC64\_P1222  
 DATPUE 59/12/17  
 REFCLA  
 MATIERE LCT SCCI =24  
 DATEFF  
 DATERM 99/99/99\*  
 COMMENT  
 CATEX  
 CITEX 358R0CC3\_A43:BV 358R0C03\_A53:V  
 ULTREF CIT= CAT=CC

REF CE 01/06/71\_LC(LIBRE CIRCULATION);

NSEQUEN 195 \$03  
 NUMDCC 359CCACMCCC6  
 ALTEUR CACM  
 FCRME DECI  
 FTITRE DECISION NO. 6 DU 5 JUIN 1959 CONCERNANT L'INTERPRETATION DU PARAGRAPHE NO. 1 DES OBSERVATIONS GENERALES FIGURANT EN TETE DE L'ANNEXE D DU REGLEMENT NO. 3.  
 FSLITE  
 REFPUE JCC64\_P1223  
 DATPUE 59/12/17  
 REFCLA  
 MATIERE LCT SCCI =24  
 DATEFF  
 DATERM 99/99/99\*  
 COMMENT  
 CATEX  
 CITEX 358R0CC3\_A43:BV  
 ULTREF CIT= CAT=CC

REF CE 01/06/71\_LC(LIBRE CIRCULATION);

NSEQUEN 196 \$03  
 NUMDCC 359CCACMCCC7  
 ALTEUR CACM  
 FCRME DECI  
 FTITRE DECISION NO. 7 DU 5 JUIN 1959 CONCERNANT L'INTERPRETATION DU PARAGRAPHE NO. 1 DES OBSERVATIONS GENERALES FIGURANT EN TETE DE L'ANNEXE D DU REGLEMENT NO. 3.  
 FSLITE  
 REFPUE JCC64\_P1224  
 DATPUE 59/12/17  
 REFCLA  
 MATIERE LCT SCCI =24  
 DATEFF  
 DATERM 99/99/99\*  
 COMMENT  
 CATEX  
 CITEX 358R0CC3\_A43:BV  
 ULTREF CIT= CAT=CC

REF CE 01/06/71\_LC(LIBRE CIRCULATION);

NSEQUEN 157 \$C3  
 NUMDCC 359CCACMCC08  
 ALTEUR CADM  
 FCFME CECI  
 FTITRE DECISION NO. 8 DU 18 SEPTEMBRE 1959 CONCERNANT LE MAINTIEN DES DISPOSITIONS DES CONVENTIONS BILATERALES ET MULTILATERALES SUR LA SECURITE SOCIALE AU PROFIT DES CATEGORIES DE PERSONNES NON COUVERTES PAR LE REGLEMENT NO. 3.  
 FSUITE  
 REFPUB JCC64\_P1225  
 DATPUB 55/12/17  
 REFCLA  
 MATIERE LCT SCCI =24  
 DATEFF  
 DATERM 55/95/95\*  
 COMMENT  
 CATEX  
 CITEX 358RCCC3\_A43:BV  
 ULTREF CIT= CAT=CO

REF CE 01/06/71\_LC(LIBRE CIRCULATION);

NSEQUEN 158 \$C3  
 NUMDCC 359CCACMCC11  
 ALTEUR CADM  
 FCFME CECI  
 FTITRE DECISION NO 11 DU 18 SEPTEMBRE 1959 CONCERNANT LES MODELES DE FORMULES E 36 ET F 37 A UTILISER POUR L'APPLICATION 1 ET 3 DE L'ARTICLE 22 DU REGLEMENT NO 4  
 FSUITE  
 REFPUB JC64P\_1229  
 DATPUB 55/12/17  
 REFCLA  
 MATIERE LCT SCCI =24  
 DATEFF  
 DATERM 55/95/95\*  
 COMMENT  
 CATEX  
 CITEX 358RCCC3\_A48:BV 358RCCC4\_A02:V  
 ULTREF CIT= CAT=CO

REF CE 01/06/71\_LC(LIBRE CIRCULATION);

NSEQUEN 199 \$C3  
 NUMDCC 359CCACMCC12  
 ALTEUR CADM  
 FCFME CECI  
 FTITRE DECISION NO 12 DU 18 SEPTEMBRE 1959 CONCERNANT L'INTERPRETATION DE L'ALINEA A) DE L'ARTICLE 13 DU REGLEMENT NO 3  
 FSUITE  
 REFPUB JC64P\_1245  
 DATPUB 55/12/17  
 REFCLA  
 MATIERE LCT SCCI =24  
 DATEFF  
 DATERM 55/99/55\*  
 COMMENT  
 CATEX  
 CITEX 358PCCC3\_A43:BV  
 ULTRFF CIT= CAT=CO

REF CE 01/06/71\_LC(LIBRE CIRCULATION);

**725**

NSEQUEN 200 \$03

NUMDOC 355CCACMCC13

AUTEUR CACH

FCRME DECI

FTITRE DECISION NO 13 DU 19 NOVEMBRE 1959 CONCERNANT LA NOTION DE "COURS OFFICIEL DE CHANGE" POUR APPLICATION DES REGLEMENTS NO 3 ET NO 4

FSUITE

REFPUB JC013\_PC493

DATPUB 6C/02/27

REFCLA

MATIERE LCT SOCI =24

DATEFF

DATERM 99/99/99\*

CCMMENT

CATEX

CITEX 358R0CC3\_A43:BV 358R00C4\_AC4:V

ULTRREF CIT= CAT=CO

REF CE 01/06/71\_LC(LIBRE CIRCULATION);

NSEQUEN 201 \$03

NUMDOC 355CCACMCC14

AUTEUR CACH

FCRME DECI

FTITRE DECISION NO 14 DU 20 NOVEMBRE 1959 CONCERNANT LA DATE A PRENDRE EN CONSIDERATION POUR DETERMINER LE COURS DE CHANGE A APPLIQUER POUR LE CALCUL DES DIVERSES PRESTATIONS

FSUITE

REFPUB JCC13\_PC494

DATPUB 6C/02/27

REFCLA

MATIERE LCT SOCI =24

DATEFF

DATERM 99/99/99\*

CCMMENT

CATEX

CITEX 358R0CC3\_A43:BV 358R00C4\_A04:V

ULTRREF CIT= CAT=CO

REF CE 01/06/71\_LC(LIBRE CIRCULATION);

NSEQUEN 202 \$03

NUMDOC 355CCACMCC15

AUTEUR CACH

FCRME DECI

FTITRE DECISION NO 15 DU 18 DECEMBRE 1959 CONCERNANT L'UTILISATION DU CERTIFICAT DE DETACHEMENT (E 1) EN CAS DE DETACHEMENTS SUCCESSIFS DE TRES COURTE DUREE

FSUITE

REFPUB JCC13\_PC494

DATPUB 6C/02/17

REFCLA

MATIERE LCT SOCI =24

DATEFF

DATERM 99/99/99\*

CCMMENT

CATEX

CITEX 358R0CC3\_A43:BV 358R0C03\_A13:V 358R0004\_A11:V

ULTRREF CIT= CAT=CO



REF CE 01/06/71\_LC(LIBRE CIRCULATION);

NSEQUEN 204 \$03  
 NUMDCC 359DC3PC7C3  
 ALTEUR CCNS  
 FCFME DECBES  
 FTITRE DECISION CHARGEANT LA COMMISSION DE LA COMMUNAUTE ECONOMIQUE EUROPEENNE DU SECRETARIAT DE LA COMMISSION ADMINISTRATIVE PREVUE AUX ARTICLES 43 ET 44 DU REGLEMENT NO. 3 DE LA CEE.  
 FSLITF  
 REFPUE JCC38\_PC7C3  
 DATPUB 55/06/16  
 REFCLA  
 MATIERE INST SOCI LCT  
 DATEFF  
 DATERM 99/99/99\*  
 COMMENT  
 CATEX  
 CITEX 1E121:BV  
 ULTREF CIT= CAT=CO

REF CE 01/06/71\_LC(LIBRE CIRCULATION);

NSEQUEN 210 \$03  
 NUMDCC 360CCACMCC16  
 ALTEUR CADM  
 FCFME DECI  
 FTITRE DECISION NO 16 DU 21 JANVIER 1960 CONCERNANT LA NOTION D'EMPLOI TEMPORAIRE  
 FSUITE  
 REFPUE JCC13\_PC455  
 DATPUB 60/02/27  
 REFCLA  
 MATIERE LCT SCCI =24  
 DATEFF  
 DATERM 99/99/99\*  
 COMMENT  
 CATEX  
 CITEX 358R0CC3\_A43:BV 358R0CC3\_A20:V 358R0003\_NF:V  
 ULTREF CIT= CAT=CO

REF CE 01/06/71\_LC(LIBRE CIRCULATION);

NSEQUEN 211 \$03  
 NUMDCC 360CCACMCC17  
 ALTEUR CADM  
 FCFME DECI  
 FTITRE DECISION NO 17 DU 18 FEVRIER 1960 CONCERNANT LE SERVICE DES PRESTATIONS EN ESPECES DE L'ASSURANCE-MALADIE PAR L'INSTITUTION DU LIEU DE SEJOUR POUR LE COMPTE DE L'INSTITUTION COMPETENTE, EN APPLICATION DE LA DEUXIEME PHRASE DU PARAGRAPHE 4 DE L'ARTICLE  
 FSUITE 20 DU REGLEMENT NO 4 ET LES MODALITES DU REMBOURSEMENT DE CES PRESTATIONS  
 REFPUB JC030\_P0753  
 DATPUB 60/05/63  
 REFCLA  
 MATIERE LCT SCCI =24  
 DATEFF  
 DATERM 99/99/99\*  
 COMMENT  
 CATEX  
 CITEX 358R0CC3\_A43:BV 358R0004:V  
 ULTREF CIT= CAT=CO

NSEQUEN 212 REF CE 01/06/71\_LC(LIBRE CIRCULATION);

NUMDOC 360CCADMCC19

ALTEUR CACM

FCRME DECI

FTITRE DECISION NO 19 DU 26 AVRIL 1960 CONCERNANT L'APPLICATION AUX PFNSIONS MILITAIRES D'INVALIDITE DES DISPOSITIONS DU PARAGRAPHE (2) DE L'ARTICLE 11 DU REGLEMENT NO 3 RELATIVES AUX CLAUSES DE REDUCTION OU DE SUSPENSION DES PRESTATIONS DE SECURITE SOCIALE

FSLITE

REFPUE JCC45\_PC942

DATPUE 6C/07/16

REFCLA

MATIERE LCT SOCI =24

DATEFF

DATERM 99/99/99\*

CCPMENT

CATEX

CITEX 358R0CC3\_A43:BV

ULTREF CIT= CAT=00

NSEQUEN 213 REF CE 01/06/71\_LC(LIBRE CIRCULATION);

NUMDOC 360CCADMCC20

ALTEUR CACM

FCRME DECI

FTITRE DECISION NO 20 DU 19 MAI 1960 CONCERNANT LES MODELES D'IMPRIMES F 38 A E 43 ET LEURS CONDITIONS D'UTILISATION POUR L'APPLICATION DES ARTICLES 40 ET 42 DU REGLEMENT NO 3

FSLITE

REFPUE JCC45\_PC943

DATPUE 6C/07/16

REFCLA

MATIERE LCT SOCI =24

DATEFF

DATERM 99/99/99\*

CCPMENT

CATEX

CITEX 358R0CC3\_A43:BV 358R0CC4\_A02:V

ULTREF CIT= CAT=00

NSEQUEN 214 REF CE 01/06/71\_LC(LIBRE CIRCULATION);

NUMDOC 360CCADMCC21

ALTEUR CACM

FCRME DECI

FTITRE DECISION NO 21 DU 19 MAI 1960 CONCERNANT L'OCTROI DES SOINS MEDICAUX EN CAS DE SEJOUR TEMPORAIRE, EN APPLICATION DES ARTICLES 19, PARAGRAPHE (1), DU REGLEMENT NO 4

FSLITE

REFPUE JCC45\_PC974

DATPUE 6C/07/16

REFCLA

MATIERE LCT SOCI =24

DATEFF

DATERM 99/99/99\*

CCPMENT

CATEX

CITEX 358R0CC3\_A43:BV

ULTREF CIT= CAT=00

REF CE 01/06/71\_LC(LIBRE CIRCULATION); 728

NSEQUEN 215 \$C3

NUMDOC 360CCADMCC22

ALTEUR CADM

FCRME CECI

FTITRE DECISION NO 22 DU 20 MAI 1960 CONCERNANT LA CONDITION D'APTITUDE AU TRAVAIL FIXEE A L'ARTICLE 17, PARAGRAPHE (1), DU REGLEMENT NO 3 RELATIF A L'OCCTROI DES PRESTATIONS D'ASSURANCE-MALADIE AUX TRAVAILLEURS MIGRANTS ET AUX MEMBRES DE LEUR FAMILLE LES

FSLITE ACCOMPAGNANT DANS LE PAYS DU NOUVEL EMPLOI

RFFPUB JCO45\_PC974

CATPUE 6C/C7/16

REFCLA

MATIERE LCT SCCI =24

DATEFF

DATERM 99/99/99\*

COMMENT

CATEX

CITEX 358PCCC3\_A43:BV

ULTRF CIT= CAT=CC

REF CE 01/06/71\_LC(LIBRE CIRCULATION);

NSEQUEN 216 \$C3

NUMDOC 360CCADMCC23

ALTEUR CADM

FCRME CECI

FTITRE DECISION NO 23 DU 20 MAI 1960 CONCERNANT LA PREUVE DE L'APTITUDE AU TRAVAIL REQUISE AUX TERMES DE L'ARTICLE 17, PARAGRAPHE (1), DU REGLEMENT NO 3 RELATIF A L'OCCTROI DES PRESTATIONS D'ASSURANCE-MALADIE AUX TRAVAILLEURS MIGRANTS ET AUX MEMBRES DE LEUR

FSLITE FAMILLE LES ACCOMPAGNANT DANS LE PAYS DU NOUVEL EMPLOI

RFFPUB JCO45\_PC975

CATPUE 6C/C7/16

REFCLA

MATIERE LCT SCCI =24

DATEFF

DATERM 99/99/99\*

COMMENT

CATEX

CITEX 358PCCC3\_A43:BV

ULTRF CIT= CAT=CC

REF CE 01/06/71\_LC(LIBRE CIRCULATION);

NSEQUEN 217 \$C3

NUMDOC 360CCADMCC24

ALTEUR CADM

FCRME CECI

FTITRE DECISION NO 24 DU 25 NOVEMBRE 1960, CONCERNANT LES MODALITES DE FONCTIONNEMENT ET LA COMPOSITION DE LA COMMISSION DE VERIFICATION DES COMPTES PRES LA COMMISSION ADMINISTRATIVE POUR LA SECURITE SOCIALE DES TRAVAILLEURS MIGRANTS.

FSLITE

RFFPUB JCO81\_P1899

CATPUE 6C/12/21

REFCLA

MATIERE LCT SCCI =24

DATEFF

DATERM 99/99/99\*

COMMENT

CATEX

CITEX 358PCCC4\_A72:BV

ULTRF CIT=MNE, CAT=00, M PAR 362DCADM003H= DP 29/02/62;M PAR 362DCADM0042= DP 15/11/62;M PAR 364CCADMCC54= DP 01/01/65;

REF CE 01/06/71\_LC(LIBRE CIRCULATION);

129

NSEQUEN 218 \$03  
 NUMDOC 360CCACM0025  
 AUTEUR CACM  
 FCNME DECI  
 FTITRE DECISION NO 25 DU 22 SEPTEMBRE 1960 CONCERNANT LE CALCUL DES ALLOCATIONS FAMILIALES DANS LE CAS OU LES ENFANTS SONT DISPERSES SUR LES TERRITOIRES DE PLUSIEURS ETATS MEMBRES  
 FSUITE  
 REFPUB JCO13\_PC257  
 DATPUB 61/02/17  
 REFCLA  
 MATIERE LCT SCCI =24  
 DATEFF  
 DATERM 99/99/99\*  
 COMMENT  
 CATEX  
 CITEX 358R00C3\_A43:BV 358R00C3\_AC8:BV 358R00C3\_A40:BV  
 ULTREF CIT= CAT=CO

REF CE 01/06/71\_LC(LIBRE CIRCULATION);

NSEQUEN 219 \$03  
 NUMDOC 360CCACM0026  
 AUTEUR CACM  
 FCNME DECI  
 FTITRE DECISION NO 26 DU 27 OCTOBRE 1960 CONCERNANT L'INCIDENCE SUR LES ALLOCATIONS FAMILIALES DUES PAR LES INSTITUTIONS D'UN ETAT MEMBRE EN VERTU DES ARTICLES 40 ET 42 DU REGLEMENT NO 3, D'UNE MODIFICATION, AYANT EFFET RETROACTIF, DE LA LEGISLATION SUR LES  
 FSUITE ALLOCATIONS FAMILIALES D'UN AUTRE ETAT MEMBRE  
 REFPUB JCO13\_PC358  
 DATPUB 61/02/17  
 REFCLA  
 MATIERE LCT SOCI =24  
 DATEFF  
 DATERM 99/99/99\*  
 COMMENT  
 CATEX  
 CITEX 358R00C3\_A43:BV  
 ULTREF CIT= CAT=CO

REF CE 01/06/71\_LC(LIBRE CIRCULATION);

NSEQUEN 220 \$03  
 NUMDOC 360CCACM0027  
 AUTEUR CACM  
 FCNME DECI  
 FTITRE DECISION NO. 27 DU 27 OCTOBRE 1960 CONCERNANT L'INTERPRETATION DE L'ARTICLE 40, PARAGRAPHE 1, DU REGLEMENT NO. 3 (CALCUL DES ALLOCATIONS FAMILIALES)  
 FSUITE  
 REFPUB JCO13\_PC399  
 DATPUB 61/02/17  
 REFCLA  
 MATIERE LCT SOCI =24  
 DATEFF  
 DATERM 99/99/99\*  
 COMMENT  
 CATEX  
 CITEX 358R00C3\_A43:BV  
 ULTREF CIT= CAT=CO

REF CE 01/06/71\_LC(LIBRE CIRCULATION);

130

NSEQUEN 221 \$03

NUPDOC 3600CAEMCC3C

ALTEUR CACM

FORME DECI

FTITRE DECISION NO. 30 DU 27 OCTOBRE 1960 CONCERNANT L'APPLICATION DE L'ARTICLE 29, PARAGRAPHE (2), DU REGLEMENT NO. 4 POUR LE CALCUL DE CERTAINES PENSIONS BELGES ET NEERLANDAISES.

FSUITE

REFPUB JCC13\_PC402

DATEPU 61/02/17

REFCLA

MATIERE LCT SOCI =24

DATEFF

DATERM 99/99/99\*

COMMENT

CATEX

CITEX 358RCCC3\_A43:BV

ULTREF CIT= CAT=CO

REF CE 01/06/71\_LC(LIBRE CIRCULATION);

NSEQUEN 222 \$03

NUPDOC 3600CAEMCC31

ALTEUR CACM

FORME DECI

FTITRE DECISION NO. 31 DU 27 OCTOBRE 1960 CONCERNANT L'INTERPRETATION DU PARAGRAPHE (1), PREMIERE PHRASE, ET DU PARAGRAPHE (2) DE L'ARTICLE 9 DU REGLEMENT NO. 4 RELATIF AUX MODALITES DE L'APPLICATION DES CLAUSES DE REDUCTION OU DE SUSPENSION.

FSUITE

REFPUB JCC13\_PC403

DATEPU 61/02/17

REFCLA

MATIERE LCT SOCI =24

DATEFF

DATERM 99/99/99\*

COMMENT

CATEX

CITEX 358RCCC3\_A43:BV

ULTREF CIT= CAT=CO

REF CE 01/06/71\_LC(LIBRE CIRCULATION);

NSEQUEN 223 \$03

NUPDOC 3600CAEMCC32

ALTEUR CACM

FORME DECI

FTITRE DECISION NO. 32 DU 27 OCTOBRE 1960 CONCERNANT L'ADOPCTION DU MODELE D'IMPRIMERIE 44.

FSUITE

REFPUB JCC13\_PC404

DATEPU 61/02/17

REFCLA

MATIERE LCT SOCI =24

DATEFF

DATERM 99/99/99\*

COMMENT

CATEX

CITEX 358RCCC3\_A43:BV 358RCCC4\_A2:BV

ULTREF CIT= CAT=CO

NSEQUEN  
224

\$03

REF CE 01/06/71\_LC(LIBRE CIRCULATION);

131

NUMDOC 360CCACM0033

AUTEUR CACM

FCRME DECI

FTITRE DECISION NO. 33 DU 22 SEPTEMBRE 1960 CONCERNANT LA PERIODICITE DU REEXAMEN DE LA SITUATION DES TITULAIRES DE PENSIONS OU DE RENTES POUR L'APPLICATION DES CLAUSES DE REDUCTION OU DE SUSPENSION.

FSLITE

REFPUB JCO13\_PC408

DATPUB 61/02/17

REFCLA

MATIERE LCT SCCI =24

DATEFF

DATERM 99/99/99\*

CCPMENT

CATEX

CITEX 358ROCC3\_A43:BV

ULTREF CIT= CAT=00

NSEQUEN  
225

\$03

REF CE 01/06/71\_LC(LIBRE CIRCULATION);

NUMDOC 360CCACM0034

ALTEUR CACM

FCRME DECI

FTITRE DECISION NO. 34 DU 21 DECEMBRE 1960 CONCERNANT L'INTERPRETATION DE L'ARTICLE 20, PARAGRAPHE (2), DU REGLEMENT NO. 4, RELATIF A LA TOTALISATION DES PERIODES D'ASSURANCE ET DES PERIODES ASSIMILEES EN MATIERE D'ASSURANCE INVALIDITE-VIEILLESSE-DECES.

FSUITE

REFPUB JCO13\_PC409

DATPUB 61/02/17

REFCLA

MATIERE LCT SOCI =24

DATEFF

DATERM 99/99/99\*

CCPMENT

CATEX

CITEX 358ROCC3\_A43:BV

ULTREF CIT= CAT=00

NSEQUEN  
226

\$03

REF CE 01/06/71\_LC(LIBRE CIRCULATION);

NUMDOC 360CCACM0035

ALTEUR CACM

FCRME DECI

FTITRE DECISION NO. 35 DU 21 DECEMBRE 1960 CONCERNANT LES MODALITES DU CALCUL ET LA REPARTITION DES COMPLEMENTS DE PENSION DUS EN APPLICATION DES ARTICLES 28, PARAGRAPHE (3), DU REGLEMENT NO. 3 ET 35, PARAGRAPHE (1), DU REGLEMENT NO. 4.

FSUITE

REFPUB JCO13\_PC410

DATPUB 61/02/17

REFCLA

MATIERE LCT SCCI =24

DATEFF

DATERM 99/99/99\*

CCPMENT

CATEX

CITEX 358ROCC3\_A43:BV

ULTREF CIT= CAT=00



REF CE 01/06/71\_LC(LIBRE CIRCULATION); 133

NSEQUEN 241 \$C3

NUMDCC 362DCADM0038

ALTEUR CADM

FCRME DECI

FTITRE DECISION NO. 38 DU 23 FEVRIER 1962 PORTANT MODIFICATION DE LA DECISION NO. 24 DU 25 NOVEMBRE 1960 CONCERNANT LES MODALITES DE FONCTIONNEMENT ET LA COMPOSITION DE LA COMMISSION DE VERIFICATION DES COMPTES PRES DE LA COMMISSION ADMINISTRATIVE POUR LA

FSUITE SECURITE SOCIALE DES TRAVAILLEURS MIGRANTS.

REFPUB JCC44\_P1375

DATPUB 62/06/69

REFCLA

MATIERE LCT SCCI =24

DATEFF

DATERM 99/99/99\*

CCMMENT

CATEX

CITEX 358RCCC4\_A78:BV

ULTREF CIT=MNE, CAT=CO, M PAR 362DCADM0042= DP 15/11/62;

REF CE 01/06/71\_LC(LIBRE CIRCULATION);

NSEQUEN 242 \$C3

NUMDCC 362DCADM0039

ALTEUR CADM

FCRME DECI

FTITRE DECISION NO. 39 DU 30 MARS 1962, CONCERNANT L'INTERPRETATION DE L'ARTICLE 40, PARAGRAPHE 1, DU REGLEMENT NO. 3, RELATIF AU CALCUL DES ALLOCATIONS FAMILIALES.

FSUITE

REFPUB JCC44\_P1376

DATPUB 62/06/69

REFCLA

MATIERE LCT SCCI =24

DATEFF

DATERM 99/99/99\*

CCMMENT

CATEX

CITEX 358RCCC3\_A43:BV 36DCADM0027:V

ULTREF CIT= CAT=CO

REF CE 01/06/71\_LC(LIBRE CIRCULATION);

NSEQUEN 243 \$C3

NUMDCC 362DCADM0040

ALTEUR CADM

FCRME DECI

FTITRE DECISION NO. 40 DU 23 MAI 1962 CONCERNANT L'INTERPRETATION DE L'ARTICLE 5 DU REGLEMENT NO. 3 QUANT A SES INCIDENCES SUR LA CONVENTION DU 7 NOVEMBRE 1949 TENDANT A ETENDRE ET A COORDONNER L'APPLICATION DES LEGISLATIONS DE SECURITE SOCIALE AUX

FSUITE RESSORTISSANTS DES PARTIES CONTRACTANTES DU TRAITÉ DE BRUXELLES

REFPUB JCC83\_P2219

DATPUB 62/09/60

REFCLA

MATIERE LCT SCCI =24

DATEFF

DATERM 99/99/99\*

CCMMENT

CATEX

CITEX 358RCCC3\_A43:BV 358RCCC4\_N61V

ULTREF CIT= CAT=CO



NSFQUEN 244 \$03  
 NUMDOC 762CCACMCC41  
 ALTEUR CACM  
 FORME FECEI  
 ETITRE DECISION NO. 41 DU 13 NOVEMBRE 1962 CONCERNANT LA REVISION DES DROITS AUX PRESTATIONS DE L'ASSURANCE-VIEILLESSE EN APPLICATION DE L'ARTICLE 28, (1), (G), DU REGLEMENT NO. 3  
 FSLITE  
 REFPUE JCC32\_P0426  
 DATPUE 63/03/64  
 REFCLA  
 MATIERE LCT SOCI =24  
 DATEFF  
 DATERM 99/99/99\*  
 COMMENT  
 CATEX  
 CITEX 358R0CC3\_A43:BV  
 ULTRIF CIT= CAT=CO

REF CE 01/06/71\_LC(LIBRE CIRCULATION):

NSFQUEN 245 \$03  
 NUMDOC 762CCACMCC42  
 ALTEUR CACM  
 FORME FECEI  
 ETITRE DECISION NO. 42 DU 15 NOVEMBRE 1962 PORTANT MODIFICATION DE LA DECISION NO. 26 DU 25 NOVEMBRE 1969 CONCERNANT LES MODALITES DE FONCTIONNEMENT ET LA COMPOSITION DE LA COMMISSION DE VERIFICATION DES COMPTES PRES DE LA COMMISSION ADMINISTRATIVE POUR LA  
 FSLITE SECURITE SOCIALE DES TRAVAILLEURS MIGRANTS, MODIFIEE PAR LA DECISION NO. 23 DU 23 FEVRIER 1962.  
 REFPUE JCC32\_P0428  
 DATPUE 63/03/64  
 REFCLA  
 MATIERE LCT SOCI =24  
 DATEFF  
 DATERM 99/99/99\*  
 COMMENT  
 CATEX  
 CITEX 358R0CC3\_A43:BV 358R0CC4\_A78:V  
 ULTRIF CIT= CAT=CO

REF CE 01/06/71\_LC(LIBRE CIRCULATION):

NSFQUEN 266 \$03  
 NUMDOC 762CCACMCC43  
 ALTEUR CACM  
 FORME FECEI  
 ETITRE DECISION NO. 43 DU 31 JANVIER 1963 CONCERNANT LES CONDITIONS DE REVISION D'UNE PRESTATION D'INVALIDITE, DE VIEILLESSE OU DE SURVIVANT LIQUIDEE ANTERIEUREMENT AU 1ER JANVIER 1950  
 FSLITE  
 REFPUE JCC32\_P0428  
 DATPUE 63/03/64  
 REFCLA  
 MATIERE LCT SOCI =24  
 DATEFF  
 DATERM 99/99/99\*  
 COMMENT  
 CATEX  
 CITEX 358R0CC3\_A43:BV 358R0CC4:V  
 ULTRIF CIT= CAT=CO

NSEQUEN 267 \$03  
 NUMDOC 363CCADMCC44  
 ALTEUR CACM  
 FCRME DECI  
 FTITRE DECISION NO. 44 DU 27 SEPTEMBRE 1963 CONCERNANT L'INTERPRETATION DU PARAGRAPHE 1 DE L'ARTICLE 84 DU REGLEMENT NO. 4 RELATIF A LA RECUPERATION DE PRESTATIONS INDEMENT PAYEES.  
 FSUITE  
 REFPUE JCI88\_P3CC7  
 DATPUE 63/12/28  
 REFCLA  
 MATIERE LCT SOCI =24  
 DATEFF  
 DATERM 59/59/59\*  
 COMMENT  
 CATEX  
 CITEX 358RCCC3\_A43:BV  
 ULTREF CIT= CAT=CO

NSEQUEN 268 \$03  
 NUMDOC 363CCADMCC45  
 ALTEUR CACM  
 FCRME DECI  
 FTITRE DECISION NO. 45 DU 28 NOVEMBRE 1963 CONCERNANT L'ACTROI DE PROTHESES, DE GRAND APPAREILLAGE ET D'AUTRES PRESTATIONS EN NATURE D'UNE GRANDE IMPORTANCE.  
 FSUITE  
 REFPUE JCC14\_PC157  
 DATPUE 64/01/29  
 REFCLA  
 MATIERE LCT SOCI =24  
 DATEFF  
 DATERM 59/59/59\*  
 COMMENT  
 CATEX  
 CITEX 358RCCC3\_A43:BV 358RCCC4\_A19:V 363R0036:V  
 ULTREF CIT= CAT=CO

NSEQUEN 269 \$03  
 NUMDOC 363CCADMCC46  
 ALTEUR CACM  
 FCRME DECI  
 FTITRE DECISION NO. 46, DU 28 NOVEMBRE 1963, ETABLISANT LES MODELES DE FORMULES EF1 A EF7.  
 FSUITE  
 REFPUE JCC14\_PC159  
 DATPUE 64/01/29  
 REFCLA  
 MATIERE LCT SOCI =24  
 DATEFF  
 DATERM 59/59/59\*  
 COMMENT  
 CATEX  
 CITEX 358RCCC3\_A43:BV 358RCCC4\_AC21V 363R0036:V  
 ULTREF CIT= CAT=CO

REF CE 01/06/71\_LC(LIBRE CIRCULATION);

NSEQUEN 270 \$C3  
 NUMDCC 363DCAEMCC47  
 ALTEUR CADM  
 FCRMF DECI  
 FTITRE DECISION NO. 47 DU 28 NOVEMBRE 1963, ETABLISSANT LES MODELES DE FORMULES E45 A E49.  
 FSUITE  
 REFPUR JCC14\_PC218  
 DATPUE 64/01/29  
 REFCLA  
 MATIERE LCT SCCI =24  
 DATEFF  
 DATERM 99/99/99\*  
 COMMENT  
 CATX  
 CITEX 358RCCC3\_A43:BV  
 ULTRFF CIT= CAT=CO

REF CE 01/06/71\_LC(LIBRE CIRCULATION);

NSEQUEN 271 \$C3  
 NUMDCC 363DCAFMCC48  
 ALTEUR CADM  
 FCRMF DECI  
 FTITRE DECISION NO. 48 DU 28 NOVEMBRE 1963, CONCERNANT L'UTILISATION DES MODELES DE FORMULES F10, F11 ET F14 POUR L'APPLICATION DU REGLEMENT NO. 36/63/CEE CONCERNANT LA SECURITE SOCIALE DES TRAVAILLEURS FRONTALIERES.  
 FSUITE  
 REFPUR JCC14\_P0233  
 DATPUE 64/01/29  
 REFCLA  
 MATIERE LCT SCCI =24  
 DATEFF  
 DATERM 99/99/99\*  
 COMMENT  
 CATX  
 CITEX 363RCC36\_A43:BV 358RCCC4\_A02:V  
 ULTRFF CIT= CAT=CO

REF CE 01/06/71\_LC(LIBRE CIRCULATION);

NSEQUEN 272 \$C3  
 NUMDCC 363DCAEMCC49  
 ALTEUR CAEM  
 FCRMF DECI  
 FTITRE DECISION NO. 49, DU 28 NOVEMBRE 1963, CONCERNANT L'UTILISATION DES MODELES DE FORMULES F6 ET F37 POUR L'APPLICATION DU REGLEMENT NO. 73/63/CEE MODIFIANT ET COMPLETANT LES REGLEMENTS NO. 3 ET 4.  
 FSUITE  
 REFPUR JCC14\_F2341  
 DATPUE 64/01/29  
 REFCLA  
 MATIERE LCT SCCI =24  
 DATEFF  
 DATERM 99/99/99\*  
 COMMENT  
 CATX  
 CITEX 358RCCC3\_A43:BV 358RCCC4\_A02:V  
 ULTRFF CIT= CAT=CO

NSEQUEN 272 \$03  
 NUMDOC 363CCADMCC5C  
 ALTEUR CACM  
 FERME DECI  
 FTITRE DECISION NO. 50 DU 20 DECEMBRE 1963 CONCERNANT L'INTERPRETATION DE L'ARTICLE 27 PARAGRAPHE (2) DU REGLEMENT NO. 3 RELATIF A LA TOTALISATION DES PERIODES D'ASSURANCE ACCOMPLIES DANS UNE PROFESSION SOUMISE A UN REGIME SPECIAL DANS UN OU PLUSIEURS ETATS  
 FSUITE MEMBRES.  
 REFPUB JCC53\_PC816  
 DATPUE 64/03/28  
 REFCLA  
 MATIERE LCT SOCI =24  
 DATEFF  
 DATERM 59/59/59\*  
 COMMENT  
 CATEX  
 CITEX 358ROCC3\_A43:BV  
 ULTREF CIT= CAT=CO

NSEQUEN 274 \$03  
 NUMDOC 363CCADMCC91  
 ALTEUR CACM  
 FERME DECI  
 FTITRE DECISION NO. 51 DU 20 DECEMBRE 1963 CONCERNANT LA TOTALISATION DES PERIODES D'ASSURANCE ACCOMPLIES DANS UN EMPLOI DETERMINE, EN APPLICATION DE L'ARTICLE 28 PARAGRAPHE (1) DU REGLEMENT NO. 4.  
 FSUITE  
 REFPUB JCC53\_PC817  
 DATPUE 67/02/28  
 REFCLA  
 MATIERE LCT SOCI =24  
 DATEFF  
 DATERM 59/59/59\*  
 COMMENT  
 CATEX  
 CITEX 358ROCC3\_A43:BV  
 ULTREF CIT= CAT=CO

NSEQUEN 297 \$03  
 NUMDOC 364CCADMCC52  
 ALTEUR CACM  
 FERME DECI  
 FTITRE DECISION NO. 52 DU 28 FEVRIER 1964 CONCERNANT LA SITUATION DES TRAVAILLEURS FRONTALERS OCCUPES EN FRANCE ET RESIDANT EN ITALIE QUANT A LEUR DROIT AUX ALLOCATIONS FAMILIALES POUR LEURS ENFANTS RESIDANT EN FRANCE.  
 FSUITE  
 REFPUB JCC8C\_P1242  
 DATPUE 64/05/26  
 REFCLA  
 MATIERE LCT SOCI =24  
 DATEFF  
 DATERM 59/59/59\*  
 COMMENT  
 CATEX  
 CITEX 358ROCC3\_A43:BV  
 ULTREF CIT= CAT=CO

NSSEQUEN  
258

REF DE 01/06/71\_LC(LIBRE CIRCULATION):

738

\$03

NUMDOC 36400AEMCC52

ALTEUR CACM

FORME DECI

FTITRE DECISION NO. 53 DU 24 MARS 1964, CONCERNANT L'ETABLISSEMENT DES INVENTAIRES PREVUS AUX ARTICLES 74 PARAGRAPHE 3 ET 75 PARAGRAPHE 3 DE REGLEMENT NO. 4.

FSLITE

REFPUB JC107\_P1649

DATPUB 64/07/06

REFCLA

MATIERE LCT SOCI =24

DATEFF

DATEPM 59/59/59\*

COMMENT

CATEX

CITEX 358R0003\_A43:BV 358R0004:V 363R0073:V

ULTRER CIT= CAT=CC

NSEQUEN  
259

REF DE 01/06/71\_LC(LIBRE CIRCULATION):

\$03

NUMDOC 36400AEMCC54

ALTEUR CACM

FORME DECI

FTITRE DECISION NO. 54 DU 20 AVRIL 1964, CONCERNANT LA PRESIDENCE DE LA COMMISSION DE VERIFICATION DES COMPTES DE LA COMMISSION ADMINISTRATIVE POUR LA SECURITE SOCIALE DES TRAVAILLEURS MIGRANTS.

FSLITE

REFPUB JC155\_P2474

DATPUB 64/10/05

REFCLA

MATIERE LCT SOCI =24

DATEFF

DATEPM 59/59/59\*

COMMENT

CATEX

CITEX 358R0003\_A48:BV 358R0004\_A78:V

ULTRER CIT= CAT=CC

NSEQUEN  
300

REF DE 01/06/71\_LC(LIBRE CIRCULATION):

\$03

NUMDOC 36400AEMCC55

ALTEUR CACM

FORME DECI

FTITRE DECISION NO 55, DU 20 AVRIL 1964, CONCERNANT LE CALCUL DES PENSIONS D'INVALIDITE EN APPLICATION DE L'ARTICLE 28 PARAGRAPHE (1) ALINEA (B) DU REGLEMENT NO. 3.

FSLITE

REFPUB JC155\_P2475

DATPUB 64/10/05

REFCLA

MATIERE LCT SOCI =24

DATEFF

DATEPM 59/59/59\*

COMMENT

CATEX

CITEX 358R0003\_A43:BV

ULTRER CIT= CAT=CC

REF CE 01/06/71\_LC(LIBRE CIRCULATION); 739

NSEQUEN 301 \$03  
 NUMDCC 364DCADMCC56  
 ALTEUR CADM  
 FCRME DECI  
 FTITRE DECISION NO. 56 DU 7 OCTOBRE 1964, CONCERNANT L'INTERPRETATION DE L'ARTICLE 19 PARAGRAPHE (5) DU REGLEMENT NO 3 RELATIF A L'OCTROI DES PROTHESES, DU GRAND APPAREILLAGE ET D'AUTRES PRESTATIONS EN NATURE D'UNE GRANDE IMPORTANCE.  
 FSLITE  
 REFPUJ JCC53\_PC780  
 DATPUE 65/03/31  
 REFCLA  
 MATIERE LCT SCCI =24  
 DATEFF  
 DATERM 99/99/99\*  
 COMMENT  
 CATEX  
 CITEX 358RCCC3\_A43:BV  
 ULTREF CIT= CAT=CO

REF CE 01/06/71\_LC(LIBRE CIRCULATION);

NSEQUEN 302 \$03  
 NUMDCC 364DCADMCC57  
 ALTEUR CADM  
 FCRME DECI  
 FTITRE DECISION NO. 57 DU 27 OCTOBRE 1964, CONCERNANT L'INTERPRETATION DE L'ARTICLE 34 PARAGRAPHE (2) DU REGLEMENT NO. 3 ET DES ARTICLES 16 ET 65 DU REGLEMENT NO. 4, RELATIFS AUX MAJORATIONS D'ALLOCATIONS DE CHOMAGE POUR CHARGE DE FAMILLE.  
 FSLITE  
 REFPUJ JCC53\_PC781  
 DATPUE 65/03/31  
 REFCLA  
 MATIERE LCT SCCI =24  
 DATEFF  
 DATERM 99/99/99\*  
 COMMENT  
 CATEX  
 CITEX 358RCCC3\_A43:BV  
 ULTREF CIT= CAT=CO

REF CE 01/06/71\_LC(LIBRE CIRCULATION);

NSEQUEN 312 \$03  
 NUMDCC 364CC350  
 ALTEUR CCNS  
 FCRME FECEBS  
 FTITRE DECISION DU CONSEIL, DU 25 FEVRIER 1964, CONCERNANT L'APPLICATION AUX DEPARTEMENTS FRANCAIS D'OUTRE-MER DE CERTAINES DISPOSITIONS DU TRAITE RELATIFS AU DROIT D'ETABLISSEMENT ET AUX PAIEMENTS.  
 FSLITE  
 REFPUJ JCC93\_P1484  
 DATPUE 64/06/11  
 REFCLA  
 MATIERE ECM LES LCC =06  
 DATEFF  
 DATERM 99/99/99\*  
 COMMENT  
 CATEX  
 CITEX 1E227\_P21BV 1E0521V =CP. INDEX 1E106  
 ULTREF CIT= CAT=CO

REF CE 01/06/71\_LC(LIBRE CIRCULATION)

NSEQUEN 353 \$C3  
 NUMDCC 366DCAEMCC56  
 ALTEUR CACM  
 FERME DECI  
 FTITRE DECISION NO. 58 DU 20 JANVIER 1966 CONCERNANT L'INTERPRETATION DE L'ARTICLE 42 PARAGRAPHE 4 DU REGLEMENT NO. 3 RELATIF AUX SUPPLEMENTS OU MAJORATIONS QUE CERTAINES LEGISLATIONS ACCORDENT AUX BENEFICIAIRES DE PENSION OU DE RENTE POUR LES ENFANTS A LEUR  
 FSUITE CHARGE.  
 REFPUB JC115\_P2146  
 DATPUB 66/06/28  
 REFCLA  
 MATIERE LCT SOCI =24  
 DATEFF  
 DATERM 99/99/99\*  
 COMMENT  
 CATX  
 CITEX 358RCC03\_A43:BV  
 ULTRER CIT= CAT=C0

REF CE 01/06/71\_LC(LIBRE CIRCULATION)

NSEQUEN 354 \$C3  
 NUMDCC 366DCAEMCC59  
 ALTEUR CACM  
 FERME DECI  
 FTITRE DECISION NO. 59, DU 26 MAI 1966, PORTANT SIMPLIFICATION DU MODELE DE FORMULE E6  
 FSUITE  
 REFPUB JC107\_P1922  
 DATPUB 66/06/16  
 REFCLA  
 MATIERE LCT SOCI =24  
 DATEFF  
 DATERM 99/99/99\*  
 COMMENT  
 CATX  
 CITEX 358RCC03\_A4E:BV 358RCC04:V 363R0036:V 363PCADM0049:V  
 ULTRER CIT= CAT=C0

REF CE 01/06/71\_LC(LIBRE CIRCULATION)

NSEQUEN 355 \$C3  
 NUMDCC 366DCAEMCC60  
 ALTEUR CACM  
 FERME DECI  
 FTITRE DECISION NO. 60 DU 26 MAI 1966, CONCERNANT L'INTERPRETATION DE LA NOTION DE "MEMBRE DE FAMILLE" POUR LE SERVICE DES PRESTATIONS EN NATURE DE L'ASSURANCE-MALADIE-MATERNITE EN CAS DE SEJOUR TEMPORAIRE SUR LE TERRITOIRE D'UN ETAT MEMBRE AUTRE QUE L'ETAT  
 FSUITE COMPETENT CONFORMEMENT AUX PARAGRAPHERS 1, 3 ET 7 DE L'ARTICLE 19 DU REGLEMENT NO. 3.  
 REFPUB JC134\_P2547  
 DATPUB 66/07/22  
 REFCLA  
 MATIERE LCT SOCI =24  
 DATEFF  
 DATERM 99/99/99\*  
 COMMENT  
 CATX  
 CITEX 358RCC03\_A41:BV  
 ULTRER CIT= CAT=C0

NSEQUFN 386 903  
 NUMDCC 367DCCACMCC61  
 ALTEUR CADM  
 FCRME DECI  
 FTITRE DECISION NO. 61, DU 7 AVRIL 1967, CONCERNANT L'INTERPRETATION DES ARTICLES 40 PARAGRAPHE 8 ET 42 PARAGRAPHE 7 DU REGLEMENT NO. 3 ET DE L'ARTICLE 9 PARAGRAPHE 4 DU REGLEMENT NO. 4, RELATIFS AUX CUMULS D'ALLOCATIONS FAMILIALES.  
 FSUITF  
 REFPUJ JC120\_P237C  
 DATPUB 67/06/2C  
 REFCLA  
 MATIERE LCT SOCI =24  
 DATEFF  
 DATERM 99/99/99\*  
 COMMENT  
 CATEX  
 CITEX 358RCCC3\_A43:BV  
 ULTREF CIT= CAT=CO

NSEQUEN 387 903  
 NUMDCC 367DCCACMCC62  
 ALTEUR CADM  
 FCRME DECI  
 FTITRE DECISION NO. 62, DU 9 JUILLET 1967, CONCERNANT L'INTERPRETATION DE L'ARTICLE 31 PARAGRAPHE 1 DU REGLEMENT NO. 3 ET DE L'ARTICLE 54 PARAGRAPHE 3 DU REGLEMENT NO. 4 RELATIF A LA DETERMINATION DE LA LEGISLATION APPLICABLE ET DE L'INSTITUTION COMPETENTE  
 FSUITE POUR L'ACCREDITATION DES PRESTATIONS DE MALADIE PROFESSIONNELLE.  
 REFPUJ JC296\_PC010  
 DATPUB 67/12/CE  
 REFCLA  
 MATIERE LCT SOCI =24  
 DATEFF  
 DATERM 99/99/99\*  
 COMMENT  
 CATEX  
 CITEX 358RCCC3\_A43:BV  
 ULTREF CIT= CAT=CO

NSEQUEN 388 903  
 NUMDCC 367DCCACMCC63  
 ALTEUR CADM  
 FCRME DECI  
 FTITRE DECISION NO. 63, DU 5 JUILLET 1967, CONCERNANT L'INTERPRETATION DES DISPOSITIONS TRANSITOIRES FIGURANT A L'ARTICLE 6 DU REGLEMENT NO. 8/63/CEE EN CAS DE DECES, APRES L'ENTREE EN VIGUEUR DE CE REGLEMENT, DES SUITES D'UNE PNEUMOCONIOSE SCLEROGENE  
 FSUITE INDEMNISEE AVANT SON ENTREE EN VIGUEUR.  
 REFPUJ JC296\_PC011  
 DATPUB 67/12/CE  
 REFCLA  
 MATIERE LCT SOCI =24  
 DATEFF  
 DATERM 99/99/99\*  
 COMMENT  
 CATEX  
 CITEX 358RCCC3\_A43:BV  
 ULTREF CIT= CAT=CO



NSEQUEN  
385

REF CE 01/06/71\_LC(LIBRE CIRCULATION);

74.

NLMDOC 267ECCADMCC64

ALTEUR CADM

FCRME FCI

FTITRE DECISION NO. 64, DU 23 NOVEMBRE 1967, CONCERNANT L'INTERPRETATION DU PARAGRAPHE 1 DE L'ARTICLE 4) DU  
REGLEMENT NO. 3.

FSLITE

REFPUB JC033\_PC004

DATPUB 68/C4/10

REFCLA

MATIERE LCT SCCI =24

DATEFF

DATERM 99/99/99\*

COMMENT

CATEX

CITEX 358RCCC3\_A43:BV

ULTREF CIT= CAT=CC

NSEQUEN  
413

REF CE 01/06/71\_LC(LIBRE CIRCULATION);

NLMDOC 268ECCADMCC65

ALTEUR CADM

FCRME FCI

FTITRE DECISION NO. 65 DE LA COMMISSION ADMINISTRATIVE POUR LA SECURITE SOCIALE DES TRAVAILLEURS MIGRANTS, DU 27  
SEPTEMBRE 1968, CONCERNANT LA NOTION DE PRESTATIONS EN NATURE VISEES AUX ARTICLES 20 ET 22 DU REGLEMENT NO.  
3.

FSLITE

REFPUB JC040\_PC001

DATPUB 69/03/25

REFCLA

MATIERE LCT SCCI =24

DATEFF

DATERM 99/99/99\*

COMMENT

CATEX

CITEX 358RCCC3\_A43:BV 358RCCC3\_A20:V 358R0003\_A22:V

ULTREF CIT= CAT=CC

NSEQUEN  
414

REF CE 01/06/71\_LC(LIBRE CIRCULATION);

NLMDOC 268ECCADMCC66

ALTEUR CADM

FCRME FCI

FTITRE DECISION NO. 66 DE LA COMMISSION ADMINISTRATIVE POUR LA SECURITE SOCIALE DES TRAVAILLEURS MIGRANTS, DU 27  
SEPTEMBRE 1968, CONCERNANT LA DETERMINATION DES MONTANTS A REMBOURSER EN VERTU DES ARTICLES 73, 74 ET 75 DU  
REGLEMENT NO. 4 ET DES AVANCES A VERSER

FSLITE EN APPLICATION DU PARAGRAPHE 3 DE L'ARTICLE 79 DU MEME REGLEMENT.

REFPUB JC040\_C0002

DATPUB 69/03/25

REFCLA

MATIERE LCT SCCI =24

DATEFF

DATERM 99/99/99\*

COMMENT

CATEX

CITEX 358RCCC3\_A43:BV 358RCCC3\_A23:V 358R0004\_A73:V 358R0014\_A74:V  
358RCCC4\_A75:V 363R0036\_A14:V

ULTREF CIT= CAT=CC

REF CE 01/06/71\_LC(LIBRE CIRCULATION); 743

NSEQUEN 443 \$C3  
 NUMDCC 3EEDC359  
 AUTEUR CCNS  
 FCAME DEBES  
 FTITRE DECISION DU CONSEIL, DU 15 OCTOBRE 1968, PORTANT APPLICATION AUX DEPARTEMENTS FRAN AIS D'OUTRE-MER DES ARTICLES 48 ET 49 DU TRAITE.  
 FSUITE  
 REFPUE JC257\_LC001  
 DATPUE 68/10/19  
 REFCLA  
 MATIERE DCM LCT =C6  
 DATEFF  
 DATERM 99/99/99\*  
 COMMENT  
 CATEX  
 CITEX 1E227\_P2:BV 1FC48:V 1F049:V  
 ULTREF CIT= CAT=CC

REF CE 01/06/71\_LC(LIBRE CIRCULATION);

NSEQUEN 76C \$C3  
 NUMDCC 370CC932  
 AUTEUR CCNS  
 FCAME DEBES  
 FTITRE DECISION DU CONSEIL, DU 14 DECEMBRE 1970, PORTANT CREATION DU COMITE PERMANENT DE L'EMPLOI DES COMMUNAUTES EUROPEENNES  
 FSUITE  
 REFPUE JC273\_LC025  
 DATPUE 70/12/17  
 REFCLA  
 MATIERE SOCI LCT INST  
 DATEFF  
 DATERM 99/99/99\*  
 COMMENT  
 CATEX  
 CITEX 1E145:BV  
 ULTREF CIT= CAT=00

REF CE 01/06/71\_LC(LIBRE CIRCULATION);

NSEQUEN 878 \$C3  
 NUMDCC 36CLO2P0147  
 AUTEUR CCNS  
 FCAME DIRECT  
 FTITRE DIRECTIVES FIXANT LES MODALITES D'APPLICATION PROGRESSIVE DU DROIT D'ETABLISSEMENT DANS LES PAYS ET TERRITOIRES D'OUTRE-MER ET LES DEPARTEMENTS FRAN AIS D'OUTRE-MER  
 FSUITE  
 REFPUE JCC7P\_C147  
 DATPUE 60/02/12  
 REFCLA SFC(1/65)19C4P4  
 MATIERE RAPL LES PTOM ~~DOM~~ 3  
 DATEFF 59/11/24=CATNOT,DEL 5 ANS  
 DATERM 99/99/99\*  
 COMMENT  
 CATEX  
 CITEX 1E131:V 1E132P5:V 1E136:BV 1E189:BV 1E198:BV  
 1ECPC273:BV =ART 8,14,16,17  
 ULTREF CIT=MNF. CAT=00

NSEQUEN 875 REF CE 01/06/71\_LC(LIBRE CIRCULATION);  
 NUMDCC 360L05PC921  
 ALTEUR CCNS  
 FORME DIRECT  
 FTITRE DIRECTIVE (PREMIERE) POUR LA MISE EN OEUVRE DE L'ARTICLE 67 DU TRAITÉ  
 FSUITE  
 REFPUE JCC43\_PC921  
 DATPUE 60/07/12  
 REFCLA SEC(65)19C4P1  
 MATIERE RAPL LCC BPAT  
 DATEFF 60/05/11=CATNOT,DELAJ MNE 3M  
 DATERM 99/99/99\*=  
 COMMENT  
 CATEX  
 CITEX 1FC05:V 1FC07\_P1:V 1FC09:RV 1F105\_P2:RV  
 1E106\_P2:BV 360C05\_P0919:V  
 ULTRREF CIT=MNE, CAT=CO CM PAR 360L0021 =A ART 02P3,M ANNIANN2;

NSEQUEN 885 REF CE 01/06/71\_LC(LIBRE CIRCULATION);  
 NUMDCC 363L0021  
 ALTEUR CCNS  
 FORME DIRECT  
 FTITRE DIRECTIVE (PREMIERE) DU CONSEIL, DU 18 DECEMBRE 1962, COMPLETANT ET MODIFIANT LA PREMIERE DIRECTIVE POUR LA  
 MISE EN OEUVRE DE L'ARTICLE 67 DU TRAITÉ  
 FSUITE  
 REFPUE JCC09\_P0062  
 DATPUE 62/01/22  
 REFCLA SEC(65)19C4P3  
 MATIERE RAPL LCC BPAT  
 DATEFF 62/12/18=CATNOT,DELAJ MNE 3M  
 DATERM 99/99/99\*=  
 COMMENT  
 CATEX 360L05PC921:CM =A ART 2P3,M ANN1,ANN2  
 CITEX 1FC05:V 1FC67\_P1:V 1FC09:RV 1F105\_P2:RV  
 1E106\_P2:BV 360C05\_P0919:V  
 ULTRREF CIT=MNE, CAT=CO

NSEQUEN 886 REF CE 01/06/71\_LC(LIBRE CIRCULATION);  
 NUMDCC 363L0261  
 ALTEUR CCNS  
 FORME DIRECT  
 FTITRE DIRECTIVE DU CONSEIL, DU 2 AVRIL 1963, FIXANT LES MODALITES DE LA REALISATION DE LA LIBERTE D'ETABLISSEMENT  
 DANS L'AGRICULTURE, SUR LE TERRITOIRE D'UN ETAT MEMBRE DES RESORTISSANTS DES AUTRES PAYS DE LA COMMUNAUTE  
 AYANT TRAVAILLE EN QUALITE DE SALARIES  
 FSUITE AGRICULTES DANS CET ETAT MEMBRE PENDANT DEUX ANNEES SANS INTERRUPTION  
 REFPUE JCC62\_P1323  
 DATPUE 63/04/20  
 REFCLA  
 MATIERE LFS ACRI  
 DATEFF  
 DATERM 99/99/99\*=  
 COMMENT  
 CATEX  
 CITEX 1FC54\_P2:RV 1FC54\_P3:RV 362X01P0736T4:RV =LITT F2,PG 1 LR ETAMI  
 ULTRREF CIT=MNE, CAT=CO



NSEQUEN  
890

REF CE 01/06/71\_LC(LIBRE CIRCULATION);

746

NLMCCC 363LC6C7

ALTEUR CCNS

FCRME DIRECT

FTITRE DIRECTIVE DU CONSEIL, DU 15 OCTOBRE 1963, EN VUE DE LA MISE EN OEUVRE DES DISPOSITIONS DU PROGRAMME GENERAL POUR LA SUPPRESSION DES RESTRICTIONS A LA LIBRE PRESTATION DES SERVICES EN MATIERE DE CINEMATOGRAPHIE

FSUITE

REFPUB JC159\_L2661

DATPUB 63/11/02

REFCLA SEC(68)39CC,P30

MATIERE LFS INDU

DATEFF 63/10/15=DATNOT;MNE DELAI 6M

DATERM 99/99/99\*\*

COMMENT

CATEX

CITEX 1EC67\_P2:BV 762XC1PC032:BV =PG LIB SERV TS LITT C

ULTRER CIT= CAT=CO

NSEQUEN  
892

REF CE 01/06/71\_LC(LIBRE CIRCULATION);

NLMCCC 364L0220

ALTEUR CCNS

FCRME DIRECT

FTITRE DIRECTIVE DU CONSEIL, DU 25 FEVRIER 1964, POUR LA SUPPRESSION DES RESTRICTIONS AU DEPLACEMENT ET AU SEJOUR DES RESSORTISSANTS DES ETATS MEMBRES A L'INTERIEUR DE LA COMMUNAUTE EN MATIERE D'ETABLISSEMENT ET DE PRESTATION DE SERVICES.

FSUITE

REFPUB JCC56\_FC845

DATPUB 64/04/04

REFCLA SEC(69)546NSA

MATIERE LFS

DATEFF 64/02/26=DATNOT;MNE DEL 6 MOIS

DATERM 99/99/99\*\*

COMMENT

CATEX

CITEX 1EC54:BV 1EC63:BV 262XC1P0036\*2:BV =PG LIB ETABL

ULTRER CIT=MNF, CAT=CO

NSEQUEN  
893

REF CE 01/06/71\_LC(LIBRE CIRCULATION);

NLMCCC 364L0221

ALTEUR CCNS

FCRME DIRECT

FTITRE DIRECTIVE DU CONSEIL, DU 25 FEVRIER 1964, POUR LA COORDINATION DES MESURES SPECIALES AUX ETRANGERS EN MATIERE DE DEPLACEMENT ET DE SEJOUR JUSTIFIEES PAR DES RAISONS D'ORDRE PUBLIC, DE SECURITE PUBLIQUE ET DE SANTE PUBLIQUE

FSUITE

REFPUB JCC56\_PCE50

DATPUB 64/04/04

REFCLA SEC(72)9141C5PB

MATIERE LFS

DATEFF 64/03/19=DATNOT; MNE DEL 6 MOIS

DATERM 99/99/99\*\*

COMMENT

CATEX

CITEX 1EC56P2:BV 261RC019\_A47:BV 361L12P1513:BV 362XC1P0036\_T2:BV =PG LIB

ULTRER CIT=MNF, CAT=CO

REF CE 01/06/71\_LC(LIBRE CIRCULATION);

NSEQUEN 854 \$03  
 NUMDCC 364LC222  
 ALTEUR CCNS  
 FCRME DIRECT  
 FTITRE DIRECTIVE DU CONSEIL, DU 25 FEVRIER 1964, RELATIVE AUX MODALITES DES MESURES TRANSITOIRES DANS LE DOMAINE DES ACTIVITES DU COMMERCE DE GROS ET DES ACTIVITES D'INTERMEDIAIRES DU COMMERCE, DE L'INDUSTRIE ET DE L'ARTISANAT.  
 FSLITE  
 REFPUB JCC56\_PCE57  
 DATPUE 64/04/04  
 REFCLA CCCSEC(69)546N5  
 MATIERE LES  
 DATEFF 64/02/26=DATNOT,MNE DEL 6 MOTS  
 DATERM 99/99/99\*  
 COMMENT  
 CATEX  
 CITEX 1E054P2:BV 1E057:BV 1E063P2:BV 1E064:BV  
 362X01PCC36T5:BV =AL 2 ET 3;PG LIB ETABL 362X01P0032T6:BV =AL 2 ET 3;PG LIB SERV  
 ULTRFF CIT=MNE. CAT=00

REF CE 01/06/71\_LC(LIBRE CIRCULATION);

NSEQUEN 855 \$03  
 NUMDCC 364LC223  
 ALTEUR CCNS  
 FCRME DIRECT  
 FTITRE DIRECTIVE DU CONSEIL, DU 25 FEVRIER 1964, CONCERNANT LA REALISATION DE LA LIBERTE D'ETABLISSEMENT ET DE LA LIBRE PRESTATION DES SERVICES POUR LES ACTIVITES RELEVANT DU COMMERCE DE GROS  
 FSLITE  
 REFPUB JCC56\_PC663  
 DATPUE 64/04/04  
 REFCLA  
 MATIERE LES  
 DATEFF  
 DATERM 99/99/99\*  
 COMMENT  
 CATEX  
 CITEX 1E054\_P2:BV 1E054\_P3:BV 1E063\_P2:BV 1E063\_P3:BV  
 362XCIPCC36T4:BV =LITT A,PG LIB ETABL 362X01P0032T5:BV =LITT C,PG LIB SERV  
 ULTRFF CIT= CAT=00

REF CE 01/06/71\_LC(LIBRE CIRCULATION);

NSEQUEN 856 \$03  
 NUMDCC 364LC224  
 ALTEUR CCNS  
 FCRME DIRECT  
 FTITRE DIRECTIVE DU CONSEIL, DU 25 FEVRIER 1964, CONCERNANT LA REALISATION DE LA LIBERTE D'ETABLISSEMENT ET DE LA LIBRE PRESTATION DES SERVICES POUR LES ACTIVITES D'INTERMEDIAIRES DU COMMERCE, DE L'INDUSTRIE ET DE L'ARTISANAT.  
 FSLITE  
 REFPUB JCC56\_PC869  
 DATPUE 64/04/04  
 REFCLA  
 MATIERE LES  
 DATEFF 64/02/26=DATNOT,MNE DEL 6 MOTS  
 DATERM 99/99/99\*  
 COMMENT  
 CATEX  
 CITEX 1E054P2:BV 1E054P3:BV 1E063P2:BV 1E063P3:BV  
 362XCIPCC36\_T4:BV =LITT A;PG LIB ETABL 362X01P0032\_T5:BV =LITT C;PG LIB SERV  
 ULTRFF CIT=MNE. CAT=00

NSEQUEN 857 \$03 REF CE 01/06/71\_LC(LIBRE CIRCULATION);

NUMDOC 364L0225

ALTEUR CCNS

FCRME DIRECT

FTITRE DIRECTIVE DU CONSEIL, DU 25 FEVRIER 1964, VISANT A SUPPRIMER EN MATIERE DE REASSURANCE ET DE RETROCESSION LES RESTRICTIONS A LA LIBERTE D'ETABLISSEMENT ET A LA LIBRE PRESTATION DES SERVICES

FSLITE

REFPUB JCC56\_PC874

DATPUB 64/04/C4

REFCLA SEC1/69/1966P36

MATIERE LES

DATEFF

DATERM 99/99/99\*

COMMENT

CATEX

CITEX 1E054\_P2:BV 1E063\_P2:BV 362X01P0036T4:BV =LITT A,PG LIB ETABL  
362X01P0032T5:BV =LITT C,PG LIB SERV

ULTREF CIT=MNE, CAT=CO

NSEQUEN 858 \$03 REF CE 01/06/71\_LC(LIBRE CIRCULATION);

NUMDOC 364L0427

ALTEUR CCNS

FCRME DIRECT

FTITRE DIRECTIVE DU CONSEIL, DU 7 JUILLET 1964, RELATIVE AUX MODALITES DES MESURES TRANSITOIRES DANS LE DOMAINE DES ACTIVITES NON SALARIEES DE TRANSFORMATION.

FSLITE

REFPUB JL117\_P1863

DATPUB 64/07/23

REFCLA DCCSEC(68)39COP

MATIERE LES INCU

DATEFF 64/07/C9=DATNOT,MNE DEL 6 MCIS

DATERM 99/99/99\*

COMMENT

CATEX

CITEX 1E054P2:BV 1E057:BV 1E063P2:BV 1E066:BV  
362X01P0036T5:BV =AL 2 ET 3;PG LIB ETABL 362X01P0032T6:BV =AL 2 ET 3;PG LIB SERV

ULTREF CIT=MNE, CAT=CO, ML PAR 369L0077= C ART1 DP 05/03/69;

NSEQUEN 859 \$03 REF CE 01/06/71\_LC(LIBRE CIRCULATION);

NUMDOC 364L0428

ALTEUR CCNS

FCRME DIRECT

FTITRE DIRECTIVE DU CONSEIL, DU 7 JUILLET 1964, CONCERNANT LA REALISATION DE LA LIBERTE D'ETABLISSEMENT ET DE LA LIBRE PRESTATION DES SERVICES POUR LES ACTIVITES NON SALARIEES DANS LES INDUSTRIES EXTRACTIVES (CLASSES 11-19 CITI)

FSUITE

REFPUB JC117\_P1871

DATPUB 64/07/23

REFCLA

MATIERE LES INCU

DATEFF

DATERM 99/99/99\*

COMMENT

CATEX

CITEX 1E054\_P2:BV 1E054\_P3:BV 1E063\_P2:BV 1E063\_P3:BV  
362X01P0036T4:BV =LITT A,PG LIB ETABL 362X01P0032T5:BV =LITT C,PG LIB SERV

ULTREF CIT=MNE, CAT=CO

NSEQUEN  
900

REF CE 01/06/71\_LC(LIBRE CIRCULATION);

143

NUMDOC 364L0429

AUTEUR CCNS

FORME DIRECT

FTITRE DIRECTIVE DU CONSEIL, DU 7 JUILLET 1964, CONCERNANT LA REALISATION DE LA LIBERTE D'ETABLISSEMENT ET DE LA LIBRE PRESTATION DES SERVICES POUR LES ACTIVITES NON SALARIEES DE TRANSFORMATION.

FSUITE

REFPUB JC117\_P1881

DATPUB 64/07/23

REFCLA COCSEC(68)39COP

MATIERE LES INDU

DATEFF 64/07/09=CATNOT,MNE DEL 6 MCIS

DATERM 99/99/99\*

COMMENT

CATEX

CITEX 1E054P2:BV  
362X01P0036T4:BV

1E054P3:BV  
=LITT A:PG LIB ETABL

1E063P2:BV  
362X01P0032T5:BV

1E063P3:BV  
=LITT C:PG LIB SERV

ULTRF CIT=MNE,

CAT=CO

NSEQUEN  
905

REF CE 01/06/71\_LC(LIBRE CIRCULATION);

NUMDOC 365L0001

AUTEUR CCNS

FORME DIRECT

FTITRE DIRECTIVE DU CONSEIL, DU 14 DECEMBRE 1964, FIXANT LES MODALITES DE REALISATION DE LA LIBRE PRESTATION DES SERVICES DANS LES ACTIVITES DE L'AGRICULTURE ET DE L'HORTICULTURE

FSUITE

REFPUB JC001\_L0001

DATPUB 65/01/08

REFCLA SEC(68)39COP52

MATIERE LES AGRI

DATEFF 64/12/15=CATNOT,MNE DFLAI 6M

DATERM 99/99/99\*\*

COMMENT

CATEX

CITEX 1E063\_P2:BV  
SERV,T5,LITT C,D

1E063\_P3:BV

1E227\_P2:BV

362X01\_P0032:BV

=PG LIB

ULTRF CIT=

CAT=CO

NSEQUEN  
908

REF CE 01/06/71\_LC(LIBRE CIRCULATION);

NUMDOC 365L0264

AUTEUR CCNS

FORME DIRECT

FTITRE DIRECTIVE (DEUXIEME) DU CONSEIL, DU 13 MAI 1965, EN VUE DE LA MISE EN OEUVRE DES DISPOSITIONS DES PROGRAMMES GENERAUX POUR LA SUPPRESSION DES RESTRICTIONS A LA LIBERTE D'ETABLISSEMENT ET LA LIBRE PRESTATION DES SERVICES EN MATIERE DE CINEMATOGRAPHIE

FSUITE

REFPUB JCC85\_P1437

DATPUB 65/05/19

REFCLA

MATIERE LES INDU

DATEFF

DATERM 99/99/99\*

COMMENT

CATEX

CITEX 1E054\_P2:BV  
A,PG LIB ETABL

1E054\_P3:BV  
362X01P0032T5:BV

1E063\_P2:BV  
=LITT C,PG LIB SERV

362X01P0036T4:BV

=LITT

ULTRF CIT=

CAT=CO



NSEQUEN  
914

REF CE 01/06/71\_LC(LIBRE CIRCULATION);

150

NUMDOC 366LC162  
AUTEUR CCNS  
FCRME DIRECT  
FTITRE DIRECTIVE DU CONSEIL, DU 28 JANVIER 1966, CONCERNANT LA REALISATION DE LA LIBERTE D'ETABLISSEMENT ET DE LA LIBRE PRESTATION DES SERVICES POUR LES ACTIVITES NON SALARIEES RELEVANT DES BRANCHES ELECTRICITE, GAZ, EAU ET SERVICES SANITAIRES (BRANCHE 5  
FSUITE C.I.T.I.).  
REFPUB JC042\_PC584  
DATPUB 66/03/08  
REFCLA SEC68/350CP55  
MATIERE LES INDU  
DATEFF 66/03/01=DATNOT;DELAIEMEIS  
DATERM 99/99/99\*  
COMMENT  
CATEX  
CITEX 1E054\_P2:BV 1E054\_P3:BV 1E063\_P2:BV 1F063\_P3:BV  
362X01\_P0036\_T4:BV =LITT A PG LIB ETABL 362X01\_P0032\_T5:BV =LITT C PG LIB SFRV  
ULTREF CIT=MNE\* CAT=CO

NSEQUEN  
927

REF CE 01/06/71\_LC(LIBRE CIRCULATION);

NUMDOC 367LC043  
AUTEUR CCNS  
FCRME DIRECT  
FTITRE DIRECTIVE DU CONSEIL, DU 12 JANVIER 1967, CONCERNANT LA REALISATION DE LA LIBERTE D'ETABLISSEMENT ET DE LA LIBRE PRESTATION DES SERVICES POUR LES ACTIVITES NON SALARIEES RELEVANT 1. DU SECTEUR DES "AFFAIRES IMMOBILIERES" (SAUF 64C1) (GROUPE EX 640  
FSUITE C.I.T.I) 2. DU SECTEUR DE CERTAINS "SERVICES FOURNIS AUX ENTREPRISES NON CLASSEES AILLEURS" (GROUPE 839 C.I.T.I)  
REFPUB JC010\_PC140  
DATPUB 67/01/19  
REFCLA  
MATIERE LES INDU  
DATEFF  
DATERM 99/99/99\*  
COMMENT  
CATEX  
CITEX 1E054\_P2:BV 1E054\_P3:BV 1E063\_P2:BV 1E063\_P3:BV  
362X01PC036T4:BV =LITT A,PG LIB ETABL 362X01P0032T5:BV =LITT C,PG LIB SERV  
ULTREF CIT= CAT=CO

NSEQUEN  
922

REF CE 01/06/71\_LC(LIBRE CIRCULATION);

NUMDOC 367LC530  
AUTEUR CCNS  
FCRME DIRECT  
FTITRE DIRECTIVE DU CONSEIL, DU 25 JUILLET 1967, VISANT LA LIBERTE POUR LES AGRICULTEURS RESSORTISSANT D'UN ETAT MEMBRE, ETABLIS DANS UN AUTRE ETAT MEMBRE, DE MUTER D'UNE EXPLOITATION A UNE AUTRE  
FSUITE  
REFPUB JC19C\_P00C1  
DATPUB 67/08/10  
REFCLA  
MATIERE LES AGRI  
DATEFF  
DATERM 99/99/99\*  
COMMENT  
CATEX  
CITEX 1E054\_P2:BV 1E054\_P3:BV 362X01P0036T4:BV =LITT P,3 PG LIB ETABL  
ULTREF CIT= CAT=CO

REF CE 01/06/71\_LC(LIBRE CIRCULATION);

157

NSEQUEN 933 \$03

NUMDCC 367LC531

ALTEUR CONS

FCRME DIRECT

FTITRE DIRECTIVE DU CONSEIL, DU 25 JUILLET 1967, VISANT L'APPLICATION DE LA LEGISLATION DES ETATS MEMBRES, EN MATIERE DE BAUX RURAUX, AUX AGRICULTEURS RESSORTISSANT DES AUTRES ETATS MEMBRES.

FSLITE

REFPUB JC19C\_PCCC3

DATPUB 67/08/10

REFCLA SFC2/6514109P44

MATIERE LES AGR

DATEFF 67/07/26=DATNOT,MNF DEL 6 MOIS

DATERM 99/99/99\*

CCPMENT

CATEX

CITEX 1E054P2:BV 1FC54P3:BV 362X01P0036T4:BV =LITT F,3;PG LIB ETABL

ULTREF CIT=MNE, CAT=CO

REF CE 01/06/71\_LC(LIBRE CIRCULATION);

NSEQUEN 934 \$03

NUMDCC 367LC532

ALTEUR CCNS

FCRME DIRECT

FTITRE DIRECTIVE DU CONSEIL, DU 25 JUILLET 1967, VISANT LA LIBERTE POUR LES AGRICULTEURS, RESSORTISSANT D'UN ETAT MEMBRE, ETABLIS DANS UN AUTRE ETAT MEMBRE, D'ACCEDER AUX COOPERATIVES

FSLITE

REFPUB JC19C\_PCCC5

DATPUB 67/08/10

REFCLA

MATIERE LES AGR

DATEFF

DATERM 99/99/99\*

CCPMENT

CATEX

CITEX 1E054\_P2:BV 1E054\_P3:BV 362X01P0036T4:BV =LITT F,4 PG LIB ETABL

ULTREF CIT= CAT=CO

REF CE 01/06/71\_LC(LIBRE CIRCULATION);

NSEQUEN 937 \$03

NUMDCC 367LC654

ALTEUR CCNS

FCRME DIRECT

FTITRE DIRECTIVE DU CONSEIL, DU 24 OCTOBRE 1967, FIXANT LES MODALITES DE REALISATION DE LA LIBERTE D'ETABLISSEMENT ET DE LA LIBRE PRESTATION DES SERVICES DANS LES ACTIVITES NON SALARIEES DE LA SYLVICULTURE ET DE L'EXPLOITATION FORESTIERE

FSLITE

REFPUB JC263\_PCCC6

DATPUB 67/10/30

REFCLA SEC2/651410CP46

MATIERE LES AGR

DATEFF

DATERM 99/99/99\*

CCPMENT

CATEX

CITEX 1E054\_P2:BV 1E054\_P3:BV 1E063\_P2:BV 1E063\_P3:BV  
 362XC1PCC364:BV =LITT F,PG LIB ETABL 362X01P0032T4:BV =LITT C,PG LIB SPRV

ULTREF CIT= CAT=CO

NSEQUEN 939 \$03  
 ALMCCC 368L0151  
 AUTEUR CCNS  
 FCNME DIRECT  
 FTITRE DIRECTIVE (PREMIERE) DU CONSEIL, DU 9 MARS 1968, TENDANT A COORDONNER, POUR LES RENDRE EQUIVALENTES, LES GARANTIES QUI SONT EXIGEES, DANS LES ETATS MEMBRES, DES SOCIETES AU SENS DE L'ARTICLE 58 DEUXIEME ALINFA DU TRAITE, PCUR PROTEGER LES INTERETS TANT  
 FSUITE DES ASSOCIES QUE DES TIERS.  
 REFPUB JLC65\_P00C8  
 DATPUB 68/03/14  
 REFCLA CDCSEC(68)39COP  
 MATIERE LES  
 DATEFF 68/03/11=DATNOT,MNE DEL 18 MOIS  
 DATERM 99/99/99\*  
 CCMMENT  
 CATEX  
 CITEX 1E054P3:BV =LITT G) 1E058:BV =AL 2  
 362X01PC036T6:BV =PG LIB FTABL  
 ULTREF CIT=MNE. CAT=00

NSEQUEN 941 \$03  
 ALMCCC 368LC152  
 AUTEUR CCNS  
 FCNME DIRECT  
 FTITRE DIRECTIVE DU CONSEIL, DU 5 AVRIL 1968, VISANT LA LIBERTE POUR LES AGRICULTEURS RESSORTISSANTS D'UN ETAT MEMBRE, ETABLIS DANS UN AUTRE ETAT MEMBRE, D'ACCEDER AUX DIVERSES FORMES DE CREDIT  
 FSUITE  
 REFPUB JCC93\_LC013  
 DATPUB 68/04/17  
 REFCLA SEC2/69)41C9P48  
 MATIERE LES AGRI  
 DATEFF  
 DATERM 99/99/99\*  
 CCMMENT  
 CATEX  
 CITEX 1E054\_P2:BV 1E054\_P3:BV 362X01P0036T4:BV =LITT F, PG LIB ETABL  
 ULTREF CIT= CAT=00

NSEQUEN 947 \$03  
 ALMCCC 368LC36C  
 AUTEUR CCNS  
 FCNME DIRECT  
 FTITRE DIRECTIVE DU CONSEIL, DU 15 OCTOBRE 1968, RELATIVE A LA SUPPRESSION DES RESTRICTIONS AU DEPLACEMENT ET AU SEJOUR DES TRAVAILLEURS DES ETATS MEMBRES ET DE LEUR FAMILLE A L'INTERIEUR DE LA COMMUNAUTE  
 FSUITE  
 REFPUB JL257\_PCC13  
 DATPUB 68/10/19  
 REFCLA CF CCMMENT  
 MATIERE LCT SOCI  
 DATEFF 68/10/16=DATNOT;DELAI 9 MOIS  
 DATERM 99/99/99\*  
 CCMMENT 2REFCLA:SEC(2/69)41C9P12  
 CATEX  
 CITEX 1E049:BV 1E048:BV 368R1612:V  
 ULTREF CIT=MNE, CAT=00

NSEQUEN 948 REF CE 01/06/71\_LC(LIBRE CIRCULATION);

NUMCCC 368L03E3

AUTEUR CCNS

FCRME DIRECT

FTITRE DIRECTIVE DU CONSEIL, DU 15 OCTOBRE 1968, CONCERNANT LA REALISATION DE LA LIBERTE D'ETABLISSEMENT ET DE LA LIBRE PRESTATION DES SERVICES POUR LES ACTIVITES NON SALARIEES RELEVANT DU COMMERCE DE DETAIL (EX GROUPE 612 CITI)

FSUITE

REFPUB JC260\_PC001

DATPUB 68/10/22

REFCLA SEC2/69J4105P50

MATIERE LES

DATEFF

DATERM 99/99/99\*

CCPMENT

CATEX

CITEX 1E054\_P2:BV 1E054\_P3:BV 1E063\_P2:BV 1E063\_P3:BV  
 362X01PC036T4:BV =LITT A, PG LIB ETABL 362X01P0032T6:BV =LITT C, PG LIB SERV

ULTREF CIT=MNE, CAT=00

NSEQUEN 949 REF CE 01/06/71\_LC(LIBRE CIRCULATION);

NUMCCC 368L0364

AUTEUR CCNS

FCRME DIRECT

FTITRE DIRECTIVE DU CONSEIL, DU 15 OCTOBRE 1968, RELATIVE AUX MODALITES DES MESURES TRANSITOIRES DANS LE DOMAINE DES ACTIVITES NON SALARIEES RELEVANT DU COMMERCE DE DETAIL (EX GROUPE 612 CITI)

FSUITE

REFPUB JL260\_P0006

DATPUB 68/10/22

REFCLA SEC2/69J4109P51

MATIERE LES

DATEFF 68/10/16=CATNOT,MNE DEL 6 MOIS

DATERM 99/99/99\*

CCPMENT

CATEX

CITEX 1E054P2:BV 1E057:BV 1E063P2:BV 1E066:BV  
 362X01PC036T5:BV =AL. 2 ET 3 PG LIB ETABL 362X01P0032T6:BV =AL. 2 ET 3 PG LIB SERV

ULTREF CIT=MNE, CAT=00

NSEQUEN 950 REF CE 01/06/71\_LC(LIBRE CIRCULATION);

NUMCCC 368L0365

AUTEUR CCNS

FCRME DIRECT

FTITRE DIRECTIVE DU CONSEIL, DU 15 OCTOBRE 1968, CONCERNANT LA REALISATION DE LA LIBERTE D'ETABLISSEMENT ET DE LA LIBRE PRESTATION DES SERVICES POUR LES ACTIVITES NON SALARIEES RELEVANT DES INDUSTRIES ALIMENTAIRES ET DE LA FABRICACION DES BOISSONS (CLASSES 20

FSUITE ET 21 C.-I.-T.-I.)

REFPUB JC260\_L0009

DATPUB 68/10/22

REFCLA SEC2/69J4109P52

MATIERE LES INDU

DATEFF

DATERM 99/99/99\*

CCPMENT

CATEX

CITEX 1E054\_P2:BV 1E054\_P3:BV 1E063\_P2:BV 1E063\_P3:BV  
 362X01PC036T4:BV =LITT C,PG LIB ETABL 362X01P0032T5:BV =LITT C,PG LIB SERV

ULTREF CIT= CAT=00

REF DE 01/06/71\_LC(LIBRE CIRCULATION); 154

NSEQUEN 951 \$C3

NUMCCO 368LC366

AUTEUR CCNS

FORME DIRECT

FTITRE DIRECTIVE DU CONSEIL, DU 15 OCTOBRE 1968, CONCERNANT LA REALISATION DE LA LIBERTE D'ETABLISSEMENT ET DE LA LIBRE PRESTATION DES SERVICES POUR LES ACTIVITES NON SALARIEES RELEVANT DES INDUSTRIES ALIMENTAIRES (FABRICATION DES BISSONS (CLASSES 20

FSUITE ET 21 CITI)

REFPUB JL26C\_PCC12

DATPUB 68/10/22

REFCLA SEC2/65)41C9P53

MATIERE LES INDU

DATEFF 68/10/16=CATNOT,MNF DEL 6 MOIS

CATERM 99/99/99\*

COMMENT

CATEX

CITEX 1E054P2:BV 1E057:BV 1E063P3:BV 1E066:BV  
 362X01PCC36T5:BV =AL 2 ET 3,PG LIB ETABL 362X01P0032T6:BV =AL 2 ET 3,PG LIB SERV

ULTREF CIT=MNF, CAT=00

REF DE 01/06/71\_LC(LIBRE CIRCULATION);

NSEQUEN 952 \$C3

NUMCCO 368LC367

AUTEUR CCNS

FORME DIRECT

FTITRE DIRECTIVE DU CONSEIL, DU 15 OCTOBRE 1968, CONCERNANT LA REALISATION DE LA LIBERTE D'ETABLISSEMENT ET DE LA LIBRE PRESTATION DES SERVICES POUR LES ACTIVITES NON SALARIEES RELEVANT DES SERVICES PERSONNELS (EX CLASSE 85 C.I.T.I.) 1. RESTAURANTS ET DEBITS

FSUITE DE BOISSONS (GROUPE 852 C.I.T.I.) 2. HOTELS MEUBLES ET ETABLISSEMENTS ANALOGUES, TERPAINS DE CAMPING (GROUPE 853 C.I.T.I.)

REFPUB JL26C\_LCC16

DATPUB 68/10/22

REFCLA SEC2/65)41C9P54

MATIERE LES

DATEFF

CATERM 99/99/99\*

COMMENT

CATEX

CITEX 1E054\_P2:BV 1E054\_P3:BV 1E063\_P2:BV 1E063\_P3:BV  
 362X01P0036T4:BV =LITT C,PG LIB ETABL 362X01P0032T5:BV =LITT C,PG LIB SERV

ULTREF CIT= CAT=00

REF DE 01/06/71\_LC(LIBRE CIRCULATION);

NSEQUEN 953 \$C3

NUMCCO 368LC368

AUTEUR CCNS

FORME DIRECT

FTITRE DIRECTIVE DU CONSEIL, DU 15 OCTOBRE 1968, CONCERNANT LA REALISATION DE LA LIBERTE D'ETABLISSEMENT ET DE LA LIBRE PRESTATION DES SERVICES POUR LES ACTIVITES NON SALARIEES RELEVANT DES SERVICES PERSONNELS (EX CLASSE 85 CITI): 1. RESTAURANTS ET DEBITS DE

FSUITE BOISSONS (GROUPE 852 CITI)2. HOTELS MEUBLES ET ETABLISSEMENTS ANALOGUES, TERPAINS DE CAMPING (GROUPE 853 CITI)

REFPUB JL26C\_PCC15

DATPUB 68/10/22

REFCLA SEC2/65)41C9P55

MATIERE LES

DATEFF 68/10/17=CATNOT,MNF DEL 6 MOIS

CATERM 99/99/99\*

COMMENT

CATEX

CITEX 1E054P2:BV 1E057:BV 1E063P2:BV 1E066:BV  
 362X01PCC36T5:BV =AL 1 ET 2,PG LIB ETABL 362X01P0032T6:BV =AL 1 ET 2,PG LIB SERV

ULTREF CIT=MNF, CAT=00

NSEQUEN 954 REF CE 01/06/71\_LC(LIBRE CIRCULATION);

NUMDCC 368LC369

ALTEUR CCNS

FCRME DIRECT

FTITRE DIRECTIVE DU CONSEIL, DU 15 OCTOBRE 1968, CONCERNANT LA REALISATION DE LA LIBERTE D'ETABLISSEMENT POUR LES ACTIVITES NON SALARIEES DE DISTRIBUTION DE FILMS

FSLITE

REFPUB JC26C\_LCC22

DATPUB 68/10/22

REFCLA SEC2/69141C9P56

MATIERE LES INDU

DATEFF

DATERM 99/99/99\*

COMMENT

CATEX

CITEX 1E054\_P2:BV 1F054\_P3:BV 362X01P0036T4:BV =PG LIB ETABL

363LC6C7:BV 365LC264:BV

ULTREF CIT= CAT=CC

NSEQUEN 956 REF CE 01/06/71\_LC(LIBRE CIRCULATION);

NUMDCC 368LC415

ALTEUR CCNS

FCRME DIRECT

FTITRE DIRECTIVE DU CONSEIL, DU 20 DECEMBRE 1968, VISANT LA LIBERTE POUR LES AGRICULTEURS RESIDENTS D'UN ETAT MEMBRE, D'ACCEDER AUX DIVERSES FORMES D'AIDE

FSLITE

REFPUB JC308\_LCC17

DATPUB 68/12/23

REFCLA SEC2/6914105P57

MATIERE LES AGR I

DATEFF

DATERM 99/99/99\*

COMMENT

CATEX

CITEX 1E054\_P2:BV 1F054\_P3:BV 362X01P0036T4:BV =LITT F, L 5, PG LIB ETABL

ULTREF CIT= CAT=CC

NSEQUEN 971 REF CE 01/06/71\_LC(LIBRE CIRCULATION);

NUMDCC 369LC077

ALTEUR CCNS

FCRME DIRECT

FTITRE DIRECTIVE DU CONSEIL, DU 4 MARS 1969, MODIFIANT LA DIRECTIVE DU CONSEIL DU 7 JUILLET 1964, RELATIVE AUX MODALITES DES MESURES TRANSITOIRES DANS LE DOMAINE DES ACTIVITES NON SALARIEES DE TRANSFORMATION RELEVANT DES CLASSES 23-40 CITI (INDUSTRIE ET

FSLITE ARTISANAT).

REFPUB JLC59\_PCC08

DATPUB 69/03/10

REFCLA C0CSEC(2/69)P58

MATIERE LES INDU

DATEFF 69/03/05=DATNOT,MNE DEL 6 MCIS

DATERM 99/99/99\*

COMMENT

CATEX

CITEX 1E054P2:BV 1E057:BV 1E061P2:BV 1F066:BV

362X01P0036T5:BV =AL 2 ET 3;PG LIB ETABL 362X01P0032T6:BV =AL 2 ET 3;PG LIB SERV

ULTREF CIT=MNE. CAT=00

NSEQUEN 973 REF CE 01/06/71\_LC(LIBRE CIRCULATION);

NUMDCC 365L00E2

ALTEUR CCNS

FCRME DIRFCT

FTITRE DIRECTIVE DU CONSEIL, DU 13 MARS 1969, CONCERNANT LA REALISATION DE LA LIBERTE D'ETABLISSEMENT ET DE LA LIBRE PRESTATION DES SERVICES POUR LES ACTIVITES NON SALARIEES DANS LE DOMAINE DE LA RECHERCHE (PROSPECTION ET FORAGE) DE PETROLE ET DE GAZ NATUREL

FSLITE (EX CLASSE 13 C.I.I.)

REFPUB JLC68\_P0004.

DATPUE 69/03/15

REFCLA SEC2/69J4105P59

MATIERE LES INDU

DATEFF 69/02/14=CATNOT;MNF DFL 6 MCTS

DATERM 99/99/99\*

CCMMENT

CATEX

CITEX 1FC54P2:BV 1FC57:BV 1F063P2:BV 1F066:BV  
 362XC1PCC36T5:BV =AL 2 =PG LIB ETABL 362X01P0032T6:BV =PG LIB SERV 1F068:BV

ULTRFF CIT=MNE, CAT=CC

NSEQUEN 1004 REF CE 01/06/71\_LC(LIBRE CIRCULATION);

NUMDCC 370L0451

ALTEUR CCNS

FCRME DIRFCT

FTITRE DIRECTIVE DU CONSEIL, DU 29 SEPTEMBRE 1970, CONCERNANT LA REALISATION DE LA LIBERTE D'ETABLISSEMENT ET DE LA LIBRE PRESTATION DES SERVICES POUR LES ACTIVITES NON SALARIEES DE PRODUCTION DE FILMS

FSLITE

REFPUB JC218\_LCC37

DATPUE 7C/10/03

REFCLA

MATIERE LFS INDU

DATEFF 7C/10/02=CATNOT;MNF CF CMT

DATERM 99/99/99\*

CCMMENT DELAI MNF AU 02/04/71 (SIX MOIS), CF ART 7

CATEX

CITEX 1EC54:BV =P2, P3 1E063:BV =P2, P3  
 362XC1PCC36:BV =PG\_LES, T3, T4 362X01P0032:BV =PG\_LIB SERV, T3, T5

ULTRFF CIT=MNE, CAT=00

NSEQUEN 1010 REF CE 01/06/71\_LC(LIBRE CIRCULATION);

NUMDCC 370L0522

ALTEUR CCNS

FCRME DIRECT

FTITRE DIRECTIVE DU CONSEIL, DU 30 NOVEMBRE 1970, CONCERNANT LA RESILIATION DE LA LIBERTE D'ETABLISSEMENT ET DE LA LIBRE PRESTATION DES SERVICES POUR LES ACTIVITES NON SALARIEES RELEVANT DU COMMERCE DE GROS DU CHARBON ET LES ACTIVITES D'INTERMEDIAIRES EN

FSLITE MATIERE DE CHARBON (EX GROUPE 6112 C.I.T.I.)

REFPUB JC267\_LCC14

DATPUE 7C/12/10

REFCLA

MATIERE LFS

DATEFF 7C/12/01=CATNOT;MNF COMMENT;

DATERM 99/99/99\*

CCMMENT MNF DELAI 6 MOIS (ART5)

CATEX

CITEX 1EC54-P2:BV 1FC54-P3:BV 1E063-P2:BV 1E063-P3:BV  
 362X01-P36T4:BV =PR GEN LFS LITT 0 362X01-P32T5:BV =PR GEN LIB SERV LITT 0

ULTRFF CIT= CAT=00

REF CE 01/06/71\_LC(LIBRE CIRCULATION);

457

NSEQUEN 1011 803  
 NUMDOC 370L0523  
 AUTEUR CONS  
 FCNME DIRECT  
 FTITRE DIRECTIVE DU CONSEIL, DU 30 NOVEMBRE 1970, RELATIVE AUX MODALITES DES MESURES TRANSITOIRES DANS LE DOMAINE DES ACTIVITES NON SALARIEES RELEVANT DU COMMERCE DE GROS DU CHARBON ET DES ACTIVITES D'INTERMEDIAIRES EN MATIERE DE CHARBON (EX GROUPE 6112  
 FSUITE C.I.T.I.)  
 REFPUE JC267\_LCC18  
 DATPUE 70/12/10  
 REFCLA  
 MATIERE LES  
 DATEFF 70/12/10=C1=DATNOT;MNE CMT 1);  
 DATERM 99/99/99\*=CF COMMENT 2)  
 COMMENT 1) MNE DELAI 6 MOIS (ART6); 2)DIRECTIVE APPLIC. JQ MISE EN VIGUEUR PRESCRIP RELATIVES COORDINATION ET REGLEM NATIONALES CONCERN. ACCES ACTIVITES EN CAUSE (ART5)  
 CATEX  
 CITEX 1E054-P2:BV 1E057:BV 1E063-P2:BV 1E066:BV  
 362X01-P36T5:BV =PR GEN LES, L3 362X01-P36T4:BV =PR GEN LIB SERV L2,3;  
 ULTREF CIT= CAT=00

REF CE 01/06/71\_LC(LIBRE CIRCULATION);

NSEQUEN 1014 803  
 NUMDOC 371L0C18  
 AUTEUR CONS  
 FCNME DIRECT  
 FTITRE DIRECTIVE DU CONSEIL, DU 16 DECEMBRE 1970, FIXANT LES MODALITES DE REALISATION DE LA LIBERTE D'ETABLISSEMENT DANS LES ACTIVITES NON SALARIEES ANNEXES DE L'AGRICULTURE ET DE L'HORTICULTURE  
 FSUITE  
 REFPUB JC008\_L0024  
 DATPUB 71/01/11  
 REFCLA  
 MATIERE LES AGRI  
 DATEFF 70/12/18=CATNOT;MNE 6 MOIS;  
 DATERM 99/99/99\*  
 COMMENT  
 CATEX  
 CITEX 1E054\_P2:BV 1E054\_P3:BV 362X01\_P36T4:BV =PR GEN LES LTT F  
 ULTREF CIT= CAT=GO

REF CE 01/06/71\_LC(LIBRE CIRCULATION);

NSEQUEN 1027 803  
 NUMDOC 358RCCC3  
 AUTEUR CCNS  
 FCNME REGL  
 FTITRE REGLEMENT NO 3 CONCERNANT LA SECURITE SOCIALE DES TRAVAILLEURS MIGRANTS  
 FSUITE  
 REFPUR JC030\_PC561  
 DATPUB 98/12/16  
 REFCLA  
 MATIERE LCT DCM =4C  
 DATEFF  
 DATERM 99/99/99\*=CF ULTREF  
 COMMENT EV ART 43,44(JO+3)  
 CATEX  
 CITEX 1E051:BV 1E227\_P2:BV  
 ULTREF CIT= CAT:14 CM M PAR 365R0080= M C ART 17;M PAR 365R0109= C TIT3;M ART54,ANN A,C,D;M PAR 367R0047= M ART 4,6,12,13,18,28;M PAR 367R0047= M ART 33,53,ANN B,D,F;M PAR 368R0419= M ART 33,36,ANN C,D;



REF CE 01/06/71\_LC(LIBRE CIRCULATION);

NSEQUEN 1028 \$03

NLMCCC 358R0004

AUTEUR CCNS

FCRME RECL

FTITRE REGLEMENT NO 4 FIXANT LES MODALITES D'APPLICATION ET COMPLETANT LES DISPOSITIONS DU REGLEMENT NO 3 CONCERNANT LA SECURITE SOCIALE DES TRAVAILLEURS MIGRANTS

FSUITE

REFPUB JCC7C\_PC597

DATPUB 58/12/16

REFCLA

MATIERE LCT CCM =4C

DATEFF 59/01/01=ARTE8 (JN)

DATERM 99/99/99\*

CCMFAT

CATEX

CITEX 1EC51:BV 1F227\_P2:BV 358R0003\_A55:V

ULTRRF CIT= CAT:07 C,M M PAR 364R0002= M ANN 6;M PAP 364R0024= M ART 11;M PAP 364R0108= A ART 68P1,74P1;M PAR 365R0080= MC ART 5;M PAP 365R0109= M ART 5,9, ANN 3 A 7,10;M PAP 367R0347= M ART 27, ANN 2;M PAR 368R0419= M ANN 4,5;

REF CE 01/06/71\_LC(LIBRE CIRCULATION);

NSEQUEN 1043 \$03

NLMCCC 361R0016

AUTEUR CCNS

FCRME RECL

FTITRE REGLEMENT NO 16 PORTANT MODIFICATION DES DISPOSITIONS DES ARTICLES 20, PARAGRAPHE 2, 40, PARAGRAPHE 5 ET 42, PARAGRAPHE 3, DU REGLEMENT NO 3 CONCERNANT LA SECURITE SOCIALE DES TRAVAILLEURS MIGRANTS

FSUITE

REFPUB JCC8E\_P1645

DATPUB 61/12/31

REFCLA

MATIERE LCT =4C

DATEFF

DATERM 99/99/99\*=L CF CATEX

CCMFAT RECT.J06 DU 29/12/61, NUMERCT IMPCS;RECT.J09 DU 22/1/62, NOUV. DATE;RECT J017 DU 10/3/62, TEXTE ALLEM.;

CATEX 358R0003:M =ART 20P2,40P5,42P3

CITEX 1EC51:BV

ULTRRF CIT= CAT=C0

REF CE 01/06/71\_LC(LIBRE CIRCULATION);

NSEQUEN 1067 \$03

NLMCCC 363R0008

AUTEUR CCNS

FCRME RECL

FTITRE REGLEMENT NO 8/63/CFE DU CONSEIL DU 21 FEVRIER 1963 PORTANT PREVISION DU CHAPITRE 4 DU TITRE III DU REGLEMENT NO 3 CONCERNANT LA SECURITE SOCIALE DES TRAVAILLEURS MIGRANTS AINSI QUE DU CHAPITRE 3 DU TITRE V DU REGLEMENT NO 4 FIXANT LES MODALITES

FSUITE D'APPLICATION ET COMPLETANT LES DISPOSITIONS DU REGLEMENT NO 3

REFPUB JCC28\_PC282

DATPUB 63/02/23

REFCLA

MATIERE LCT =4C

DATEFF 63/03/01=1MJ0

DATERM 99/99/99\*=L CF CATEX

CCMFAT

CATEX 358R0003:MC =M ART 31,C T3CH4 358R0004:M =M ART 54,55,56

CITEX 1FC51:BV

ULTRRF CIT= CAT=00

NSEQUEN 1C68 REF CE 01/06/71\_LC(LIBRE CIRCULATION);

NUMPCC 363R0035

AUTEUR CONS

FCRME REGL

FTITRE REGLEMENT NO 35/63/CEE DU CONSEIL DU 2 AVRIL 1963 COMPLETANT L'ARTICLE 40 DU REGLEMENT NO 3 ET L'ARTICLE 68 DU REGLEMENT NO 4 (ALLCCATIONS FAMILIALES PCUR LES JEUNES TRAVAILLEURS DETACHES)

FSUITE

REFPUB JCC62\_P1213

DATPUB 63/04/20

REFCLA

MATIFRE LCT =40

DATEFF 63/05/01=1MJD

DATEPM 99/99/99\*=L CF CATEX

CCMMENT

CATEX 358R0003:C =C ART 40 ANN G 358R0004:C =C ART 68

CITEX 1E051:BV 358R0003\_A40:V 358R0004\_A68:V

ULTREF CIT= CAT=00

NSEQUEN 1C69 REF CE 01/06/71\_LC(LIBRE CIRCULATION);

NUMPCC 363R0036

AUTEUR CONS

FCRME RECL

FTITRE REGLEMENT NO 36/63/CEE DU CONSEIL DU 2 AVRIL 1963 CONCERNANT LA SECURITE SOCIALE DES TRAVAILLEURS FRONTALIERS

FSLITE

REFPUB JCC62\_P1314

DATPUB 63/04/20

REFCLA

MATIERE LCT =40

DATEFF 64/02/01=ART 26 CF CM1

DATERM 99/99/99\*

CCMMENT EV L 364R0003\_A04, EV ART 25 JO ART 26L02, RECT JC154P2824/66

CATEX 358R0003:M =M ART 1,6 ANN D 358R0004:M =M ART 6 ANN 6

CITEX 1E051:BV 358R0003\_A04:V 358R0004:V

ULTREF CIT= CAT=00 C PAR 364R0003 =ADJ ANN ART 4P1;M PAR 364R0108 =A ART 20P1;

NSEQUEN 1C71 REF CE 01/06/71\_LC(LIBRE CIRCULATION);

NUMPCC 363R0073

AUTEUR CONS

FCRME REGL

FTITRE REGLEMENT NO 73/63/CFE DU CONSEIL, DU 11 JUILLET 1963, MODIFIANT ET COMPLETANT CERTAINES DISPOSITIONS DES REGLEMENTS NOS 3 ET 4 (TRAVAILLEURS SAISONNIERS ET AUTRES TRAVAILLEURS QUI NE RESIDENT PAS DANS LE PAYS A LA LEGISLATION DUQUEL ILS SONT SOUMIS)

FSUITE

REFPUB JC112\_P2011

DATPUB 63/07/24

REFCLA

MATIERE LCT =40

DATEFF 64/02/01=ART14 L364R0002

DATERM 99/99/99\*=L CF CATEX

CCMMENT M 358R0003\_A01,17,19,20,23,29,33,35,36,37,40 ANN C;M 358R0004\_A02,15,21,22,48,49,51,66,68,73,74;

CATEX 358R0003:M =CF CMT 358R0004:M =CF CMT

CITEX 1E051:BV 358R0003\_A04P7:V 358R0004:V

ULTREF CIT= CAT=00

REF CE 01/06/71\_LC(LIBRE CIRCULATION);

NSEQUEN 1C79 \$03  
 NUMDOC 363R0130  
 ALTEUR CCNS  
 FCFME REGL  
 FTITRE REGLEMENT NO 130/63/CEE DU CONSEIL, DU 18 DECEMBRE 1963, PORTANT MODIFICATION DE CERTAINES ANNEXES DU REGLEMENT NO 3 ET DU REGLEMENT NO 4  
 FSUITE  
 REFPUB JC188\_F2996  
 DATPUB 63/12/28  
 REFCLA  
 MATIERE LCT =40  
 DATEFF 63/12/28=ART 4 (JO)  
 DATERM 99/99/99\*=L CF CATEX  
 COMMENT  
 CATEX 358R0003:M =M ANN B,D,G 358R0004:M =M ANN 2,3,4,5,6  
 CITEX 1E051:EV 358R0003\_A06P3:V  
 ULTREF CIT= CAT=CO M PAR 365R0109 =M ART 14;

REF CE 01/06/71\_LC(LIBRE CIRCULATION);

NSEQUEN 1C85 \$03  
 NUMDOC 364R0001  
 ALTEUR CCNS  
 FCFME REGL  
 FTITRE REGLEMENT NO 1/64/CEE DU CONSEIL, DU 18 DECEMBRE 1963, PORTANT MODIFICATION DE L'ARTICLE 42 DU REGLEMENT NO 3 ET DES ARTICLES 5 ET 69 A 72 DU REGLEMENT NO 4 (ALLOCATIONS FAMILIALES POUR LES ENFANTS DE TITULAIRES DE PENSIONS OU DE RENTES ET POUR LES  
 FSUITE CRPELINS  
 REFPUB J0001\_P0001  
 DATPUB 64/01/68  
 REFCLA  
 MATIERE LCT =40  
 DATEFF 64/02/01=1M JO  
 DATERM 99/99/99\*=L CF CATEX  
 COMMENT  
 CATEX 358R0003:M =M ART 42 358R0004:M =M ART 5,69,70,71,72  
 CITEX 1E051:EV 358R0003\_A42:V 358R0004:V  
 ULTREF CIT= CAT=00

REF CE 01/06/71\_LC(LIBRE CIRCULATION);

NSEQUEN 1C86 \$03  
 NUMDOC 364R0002  
 ALTEUR CCNS  
 FCFME REGL  
 FTITRE REGLEMENT NO 2/64/CEE DU CONSEIL DU 18 DECEMBRE 1963, COMPLETANT L'ANNEXE D DU REGLEMENT 3 ET L'ANNEXE 6 DU REGLEMENT 4 (DISPOSITIONS BILATERALES PARTICULIERES AUX TRAVAILLEURS SAISONNIERS)  
 FSUITE  
 REFPUB J0005\_P0049  
 DATPUB 64/01/17  
 REFCLA  
 MATIERE LCT =40  
 DATEFF 64/02/01=ART 3  
 DATERM 99/99/99\*=L CF CATEX  
 COMMENT  
 CATEX 358R0003\_NA\_D:C =C ANN D 358R0004\_NA6:M =M ANN 6  
 CITEX 1E051:EV 358R0003\_NA\_D:V 358R0004\_NA6:V 363R0073\_A14:V  
 ULTREF CIT= CAT=00

NSECUEN 1C87 \$03 REF CE 01/06/71\_LC(LIBRE CIRCULATION);

ALPDDC 364R0003

ALTEUP CCNS

FCRME RECL

FTITRE REGLEMENT NO 3/64/CEE DU CONSEIL, DU 18 DECEMBRE 1963, PORTANT ETABLISSEMENT DES ANNEXES DU REGLEMENT NO 36/63/CEE DU CONSOLEIL CONCERNANT LA SECURITE SOCIALE DES TRAVAILLEURS FRONTALIERS.

FSLITE

REFPUE JCC05\_PCC50

DATPUP 64/01/17

REFCLA

MATIERE LCT =4C

DATEFF 64/02/01=ART 4

DATERM 99/99/99\*

COMMENT

CATEX

CITEX 1E051:BV 363R0036\_A1:V 363R0036\_A4:V

ULTREF CIT= CAT=00

NSECUEN 1C88 \$03 REF CE 01/06/71\_LC(LIBRE CIRCULATION);

ALPDDC 364P0007

ALTEUP CEMM

FCRME RECL

FTITRE REGLEMENT NO 7/64/CEE DE LA COMMISSION, DU 29 JANVIER 1964, FIXANT LA LISTE DES COMMUNES DES ZONES FRONTALIERES ETABLIES DE PART ET D'AUTRE DE LA FRONTIERE COMMUNE A LA FRANCE ET AUX ETATS MEMBRES LIMITROPHES

FSLITE

REFPUE JCC18\_FC297

DATPUE 64/02/01

REFCLA

MATIERE LCT =4C

DATEFF 64/02/01=ART 2

DATERM 99/99/99\*=L363R0036

COMMENT

CATEX

CITEX 1E051:V 363R0036\_A01:V 364R0003\_A03:BV

ULTREF CIT= CAT=00 M PAR 366R0094 =R ANN;

NSECUEN 1C92 \$03 REF CE 01/06/71\_LC(LIBRE CIRCULATION);

ALPDDC 364R0024

ALTEUP CCNS

FCRME RECL

FTITRE REGLEMENT NO 24/64/CEE DU CONSEIL, DU 10 MARS 1964, PORTANT MODIFICATION DE L'ARTICLE 13 DU REGLEMENT NO 3 ET DE L'ARTICLE 11 DU REGLEMENT NO 4 (LEGISLATION APPLICABLE AUX TRAVAILLEURS DETACHES ET AUX TRAVAILLEURS EXERANT NORMALEMENT LEUR ACTIVITE DANS

FSLITE PLUSIEURS PAYS).

REFPUE JCC047\_PC746

DATPUP 64/03/18

REFCLA

MATIERE LCT =4C

DATEFF 64/04/01=1M JO

DATERM 99/99/99\*=L CF CATEX

COMMENT

CATEX 358R0003:MC =MC ART 13 358R0004:M =M ART 11

CITEX 1F051:PV 358R0003\_A12:V 358R0003\_A13:V 358R0004\_A11:V

ULTREF CIT= CAT=00 M 364R0108= M ART 3;M 365R0109= A ART 3;

NSEQUEN 1100 REF CE 01/06/71\_LC(LIBRE CIRCULATION);

NUMDCC 364R01C8

AUTEUR CCNS

FCRME REGL

FTITRE REGLEMENT NO 108/64/CEE DU CONSEIL, DU 30 JUILLET 1964, PORTANT SUPPRESSION DU DELAI DE 6 ANS PREVU PAR LE REGLEMENT NO 3 EN CE QUI CONCERNE LE DROIT AUX PRESTATIONS EN NATURE DE L'ASSURANCE MALADIE-MATERNITE ET AUX ALLOCATIONS FAMILIALES POUR LES

FSLITE MEMBRES DE LA FAMILLE NE RESIDANT PAS DANS LE MEME PAYS QUE LE TRAVAILLEUR

REFPUB JC127\_P2138

DATPUE 64/CE/C7

REFCLA

MATIERE LCT =4C

DATEFF

DATERM 99/99/99\*=L 358RCCC3

COMMENT

CATEX 364R0024:M =M ART 3 358R0003:M =A ART20P2,3,ART4CP5,7 =A ART  
53 P6,7 =M ART 23 P1,3 358R0004:M =M ART68P1,ART74P1 363R0036:M

CITEX 1E051:BV 358R0003\_A20:V 358R0003\_A23:V 358R0003\_A40:V  
363R0073\_A53P6:V 363R0073\_A53P7:V 358R0004\_A68:V 358R0004\_A74:V  
363R0036\_A20:V

ULTREF CIT= CAT=CC M PAR 365R0109 =A ART 2;

NSEQUEN 1115 REF CE 01/06/71\_LC(LIBRE CIRCULATION);

NUMDCC 365R0080

AUTEUR CCNS

FCRME REGL

FTITRE REGLEMENT NO 80/69/CEE DU CONSEIL, DU 15 JUIN 1965, MODIFIANT ET COMPLETANT LES REGLEMENTS NOS 3 ET 4 CONCERNANT LA SECURITE SOCIALE DES TRAVAILLEURS MIGRANTS (SECURITE SOCIALE DES AGENTS AUXILIAIRES DES COMMUNAUTES EUROPEENNES).

FSLITE

REFPUB JC111\_P1885

DATPUE 65/06/25

REFCLA

MATIERE LCT =4C

DATEFF 65/07/C1=1MJ0

DATERM 99/99/99\*

COMMENT

CATEX

CITEX 1E051:BV 358R0003:V 358R0004:V 362R0031\_A65:V  
362R0031\_A70:V 362R5011\_A65:V 362R5011\_A70:V

ULTREF CIT= CAT=00

NSEQUEN 1117 REF CE 01/06/71\_LC(LIBRE CIRCULATION);

NUMDCC 365R01C9(1)

AUTEUR CCNS

FCRME REGL

FTITRE REGLEMENT NO 109/65/CEE DU CONSEIL, DU 30 JUIN 1965, MODIFIANT ET COMPLETANT LES REGLEMENTS NOS 3 ET 4 CONCERNANT LA SECURITE SOCIALE DES TRAVAILLEURS MIGRANTS (VERSEMENT DES ALLOCATIONS FAMILIALES - SIMPLIFICATION DE LA PROCEDURE DE NOTIFICATION DES

FSLITE MODIFICATIONS APPORTEES AUX ANNEXES - MODIFICATION DE DIVERSES ANNEXES)

REFPUB JC125\_P2124

DATPUE 65/07/C9

REFCLA

MATIERE LCT =4C

DATEFF

DATERM 99/99/99\*=L 358RCCC3,358RCCC4

COMMENT

CATEX 363R0120:M =M ART 14 364R0024:M =A ART 3  
364R01C8:M =A ART 2 358R0003:M =M C3,ART54,ANN\_A,C,D  
358R0004:MC =SUITE CATEX 365R0109(2)

CITEX 1E051:BV 358R0003\_A06P3:V 358R0003\_A40:V 358R0003\_A54:V  
358R0004\_A09:V 358R0004\_A09P5:V

ULTREF CIT= CAT=CC

NSEQUEN 1118 REF CE 01/06/71\_LC(LIBRE CIRCULATION);

NUMCCC 365R01(9(2))

AUTEUR CCNS

FCRME RECL

FTITRE REGLEMENT NO 109/65/CEE DU CONSEIL, DU 30 JUIN 1965, MODIFIANT ET COMPLETANT LES REGLEMENTS NOS 3 ET 4 CONCERNANT LA SECURITE SOCIALE DES TRAVAILLEURS MIGRANTS (VERSEMENT DES ALLOCATIONS FAMILIALES - SIMPLIFICATION DE LA PROCEDLRE DE NOTIFICATION DES

FSUITE MODIFICATIONS APPORTFES ALX ANNEXES - MODIFICATION DE DIVERSFS ANNEXES)

REFPUB JC125\_F2124

DATPUB 65/07/69

REFCLA

MATIERE LCT =4C

DATEFF

DATERM 99/99/99\*=L358RCCC3,358RCCC4

CCPMNT

CATEX =DEBUT CATEX 365R01(9(1)) 358R0004:MC =MC ART 5,9 358R0004:MC =MC  
ANN3,4,5,6,7,10

CITEX 1F051:BV 358R0003\_A06P3:V 358R0003\_A40:V 358R0003\_A54:V  
358R0004\_A05:V 358R0004\_A09P5:V

ULTRF CIT= CAT=CC

NSEQUEN 1130 REF CE 01/06/71\_LC(LIBRE CIRCULATION);

NUMCCC 366R0054

AUTEUR CCMM

FCRME RECL

FTITRE REGLEMENT NO 94/66/CEE DE LA COMM, DU 5 MAI 1966, PORTANT MODIF DU REGLEMENT NO 7/64/CEE DE LA COMMISSION, DU 29 JANVIER 1964, FIXANT LA LISTE DES COMMUNES DES ZONES FRONTALIERES ETABLIES DE PART ET D'AUTRE DE LA FRONTIERE COMMUNE A LA FRANCE ET AUX

FSUITE AUTRES ETATS MEMBRES LIMITROPHES, ARRETE EN APPLICATION DE L'ARTICLE 3 DU REGL NO 3/64/CEE DU CONSEIL, DU 18 DECEMBRE 1963, PORTANT ETABLISSEMENT DES ANNEXES DU REGL NO 36/63/CEE DU CCNSEIL CONCERNANT LA SECURITE SOCIALE DES TRAVAILLURS FRONTALIERES

REFPUB JC125\_F2365

DATPUB 66/07/66

REFCLA

MATIERE LCT =4C

DATEFF 64/02/01=PE ART3,EV JO+20

DATERM 99/99/99\*=L CF 364R0007

CCPMNT

CATEX 364R0007:P =R ANN

CITEX 1EC51:V 363R0036\_A01:V 364R0003\_A03:BV 364R0007\_A01:V

ULTRF CIT= CAT=CO

NSEQUEN 1167 REF CE 01/06/71\_LC(LIBRE CIRCULATION);

NUMCCC 367R0047

AUTEUR CCNS

FCRME RECL

FTITRE REGLEMENT NO 47/67/CEE DU CONSEIL, DU 7 MARS 1967, MODIFIANT ET COMPLETANT CERTAINES DISPOSITIONS DES REGLEMENTS NOS 3 ET 4 CONCERNANT LA SECURITE SOCIALE DES TRAVAILLEURS MIGRANTS (GENS DE MER)

FSUITE

REFPUB JCC44\_PC641

DATPUB 67/03/67

REFCLA

MATIERE LCT =4C

DATEFF

DATERM 99/99/99\*=L CF CATEX

CCPMNT

CATEX 358R0003:MC =A ART4P6,ADJ ART16P5 =M ART12,13,18 =M ART28,MCART33,M53 =M ANN  
P,C,T 358R0004:0 =C ART 22 358R0004:M =M ANN 2

CITEX 1EC51:BV 358R0003\_A04P6:V 358R0004:V

ULTRF CIT= CAT=CO

NSEQUEN 1306 REF CE 01/06/71\_LC(LIBRE CIRCULATION);

NUMDOC 366RC419

ALTEUR CCNS

FCRME RFCL

FTITRE REGLEMENT (CEF) NO 419/68 DU CONSEIL, DU 5 AVRIL 1968, MODIFIANT ET COMPLETANT CERTAINES DISPOSITIONS DES REGLEMENTS NOS 3 ET 4 CONCERNANT LA SECURITE SOCIALE DES TRAVAILLEURS MIGRANTS

FSLITE

REFPUB JCC87\_LCCC1

DATPUB 68/04/08

REFCLA

MATIERE LCT =4C

DATEFF

DATERM 99/99/99\*

COMMENT EV ART1,2 LE 1/4/69, ART3 LE 1/7/67, ART4 LF 12/7/65, ART5 LF 1/12/65, ART6 LE 1/7/65, RECT. ORIGINE PAR JC89 DU 10/4/68 L 12

CATEX 358R0003:M =M ART35P6,7 36P1 358R0003:M =M ANN C,D  
358R0004:M =M ANN 4,5

CITEX 1E051:RV 358R0003:V 358R0004:V

ULTREF CIT= CAT=CO

NSEQUEN 1462 REF CE 01/06/71\_LC(LIBRE CIRCULATION);

NUMDOC 366R1612

ALTEUR CCNS

FCRME REGL

FTITRE REGLEMENT (CEE) NO 1612/68 DU CONSEIL, DU 15 OCTOBRE 1968, RELATIF A LA LIBRE CIRCULATION DES TRAVAILLEURS A L'INTERIEUR DE LA COMMUNAUTE

FSLITE

REFPUB JC257\_LCCC2

DATPUB 68/10/19

REFCLA

MATIERE LCT =4C

DATEFF 68/11/08=JO+20

DATERM 99/99/99\*

COMMENT

CATEX 364R0038:A =DP 8/11/68

CITEX 1E049:RV

ULTREF CIT= CAT=CO

NSEQUEN 2173 REF CE 01/06/71\_LC(LIBRE CIRCULATION);

NUMDOC 37GR1251

ALTEUR CCNS

FCRME REGL

FTITRE REGLEMENT (CEE) NO 1251/70 DE LA COMMISSION, DU 29 JUIN 1970, RELATIF AU DROIT DES TRAVAILLEURS DE DEMOURER SUR LE TERRITOIRE D'UN ETAT MEMBRE APRES Y AVOIR OCCUPE UN EMPLOI

FSUITE

REFPUB JC142\_LC024

DATPUB 70/06/30

REFCLA

MATIERE LCT

DATEFF 70/07/20=JO+20

DATERM 99/99/99\*\*

COMMENT

CATEX

CITEX 1E048:BV 1PPL\_A02:BV

ULTREF CIT= CAT=CO

NSEQUEN  
2800

REF CE 01/06/71\_LC(LIBRE CIRCULATION);

\$C3

NUMDOC 264XC735

AUTEUR XXX

FORME AUTRE

FTITPE ECHANGE DE LETTRES INTERVENU LE 12 SEPTEMBRE 1963 A ANKARA ENTRE LES PRESIDENTS DES DELEGATIONS DE LA  
COMMUNAUTE ET DE LA TURQUIE

FSLITE

REFPUB JC217\_P37C1

DATPUE 64/12/29

REFCLA

MATIERE EXT LCT =31

DATEFF

DATERM 99/99/99\*

CCPMNT

CATEX

CITEX 264AC733\_A04:V 264AC733\_A12:V

ULTREF CIT= CAT=CO

NSEQUEN  
2817

REF CE 01/06/71\_LC(LIBRE CIRCULATION);

\$C3

NUMDOC 361X12PCC36-62

AUTEUR CCNS

FORME AUTRE

FTITRE PROGRAMME GENERAL POUR LA SUPPRESSION DES RESTRICTIONS A LA LIBERTE D'ETABLISSEMENT A L'INTERIEUR DE LA  
COMMUNAUTE ECONOMIQUE EUROPEENNE

FSUITE

REFPUB JC002\_P0036

DATPUE 62/01/15

REFCLA

MATIERE LES PTOM

DATEFF

DATERM 99/99/99\*

CCPMNT RECTIFICATIF P167 DU JC DE 1962

CATEX

CITEX 1E054:BV 1E132\_P5:8V

ULTREF CIT= CAT=CO





Fascicule TRAN

Transports



NSEQUEN 145 \$03 REF CE 01/06/71\_TRAN(TRANSPORTS);

NUMCCC 262CC2P1232

AUTEUR CCMM

FCRME CECI

FTITRE DECISION DE LA COMMISSION RELATIVE A L'AUTORISATION DE TARIF EXCEPTIONNEL NO 20, SERIE B, DES CHEMINS DE FER ITALIENS DE L'ETAT

FSLITE

REFPUB JCC38\_P1232

DATEFL 62/05/17

REFCLA

MATIERE TRAN =C7

DATEFF

CATERM 99/99/99\*

CCMMENT

CATEX

CITEX 1EC8C:BV 1EPI:V

ULTREF CIT= CAT=CO

167

NSEQUEN 247 \$03 REF CE 01/06/71\_TRAN(TRANSPORTS);

NUMCCC 362CC2P1234

AUTEUR CCMM

FCRME CECI

FTITRE DECISION DE LA COMMISSION RELATIVE A L'AUTORISATION DES TARIFS EXCEPTIONNELS NOS. 208 ET 219 DES CHEMINS DE FER ITALIENS DE L'ETAT.

FSLITE

REFPUB JCC38\_P1234

DATEFL 62/05/17

REFCLA

MATIERE TRAN =C7

DATEFF

CATERM 99/99/99\*

CCMMENT

CATEX

CITEX 1EC80:BV 1EPI:V

ULTREF CIT= CAT=CO

NSEQUEN  
249

REF CE 01/06/71\_TRAN(TRANSPORTS);

168

\$03

NLPCCC 362004PC72C

ALTEUR CCNS

FCRME DECI

FTITRE DECISION INSTITUANT UNE PROCEDURE D'EXAMEN ET DE CONSULTATION PREALABLES POUR CERTAINES DISPOSITIONS LEGISLATIVES, REGLEMENTAIRES OU ADMINISTRATIVES ENVISAGEES PAR LES ETATS MEMBRES DANS LE DOMAINE DES TRANSPORTS.

FSLITE

REFPUB JCC23\_PC72C

DATPUB 62/04/03

REFCLA

MATIFRF TRAN INST

DATEFF

DATERM 99/99/99\*

CCOMMENT

CATEX

CITEX 1EC75:BV

ULTRFF CIT= CAT=00

NSEQUEN  
280

REF CE 01/06/71\_TRAN(TRANSPORTS);

\$03

NLPCCC 36200117

ALTEUR CCMM

FCRME DECI

FTITRE DECISION DE LA COMMISSION AUTORISANT LE TARIF EXCEPTIONNEL B B 7 DU "DEUTSCHER EISENBAHN-GUTERTARIF" ET DU "REICHSKRAFTWAGENTARIF".

FSUITE

REFPUB JCC27\_PC365

DATPUB 63/02/20

REFCLA

MATIERE TRAN =C7

DATEFF

DATERM 99/99/99\*

CCOMMENT

CATEX

CITEX 1EC80:BV

ULTRFF CIT= CAT=00

NSEQUEN  
312

REF CE 01/06/71\_TRAN(TRANSPORTS);

\$03

NLPCCC 36400389

ALTEUR CCNS

FCRME DECI

FTITRE DECISION DU CONSEIL, DU 22 JUIN 1964, RELATIVE A L'ORGANISATION D'UNE ENQUETE SUR LES COUTS DES INFRASTRUCTURES SERVANT AUX TRANSPORTS PAR CHEMIN DE FER, PAR ROUTE ET PAR VOIE NAVIGABLE

FSUITE

REFPUB JC102\_P1558

DATPUB 64/06/29

REFCLA

MATIERE TRAN INF

DATEFF

DATERM 99/99/99\*=CF CMT

CCOMMENT NOMBREUX DELAIS IMPARTIS A ETATS MEMBRES, DERNIER DELAI POUR DEPOUT RAPPORT 30/06/68.

CATEX

CITEX 1EC75:BV

ULTRFF CIT=BCC,MNE\* CAT=00 OL PAR 36400449 =DP 10/07/64;OL PAR 36500258 =DP  
27/04/65;OL PAR 36500270 =DP 13/05/65;

NSEQUEN 314 \$C3  
 NUMDCC 364DC35C  
 ALTEUR CCNS  
 FCFME DECBES  
 FTITRF DECISION DU CONSEIL, DU 22 JUIN 1964, PORTANT MODIFICATION DU STATUT DU COMITE DES TRANSPORTS.  
 FSLITE  
 REFPUE JC102\_P16C2  
 DATPUE 64/06/29  
 REFCLA  
 MATIERE TRAN INST =17  
 DATEFF  
 DATERM 59/99/99\*  
 COMMENT  
 CATEX 358XC9P05C9 : M  
 CITEX 1FC83:BV 1E153:BV  
 ULTREF CIT= CAT=00

REF CE 01/06/71\_TRAN(TRANSPORTS);

NSEQUEN 318 \$C3  
 NUMDCC 364DC0449  
 ALTEUR COMM  
 FCFME DECI  
 FTITRF DECISION DE LA COMMISSION, DU 10 JUILLET 1964, RELATIVE AU RECENSEMENT DE LA CIRCULATION SUR ROUTE A EFFECTUER EN 1965, PRISE EN APPLICATION DE LA DECISION DU CONSEIL DU 22 JUIN 1964 RELATIVE A L'ORGANISATION D'UNE ENQUETE SUR LES COUITS D'INFRASTRUCTURE.  
 FSLITE  
 REFPUE JC123\_P2C64  
 DATPUE 64/07/30  
 REFCLA  
 MATIERE TRAN INF  
 DATEFF 64/07/14=DATNOT  
 DATERM 99/99/99\*=L 364DC389 CF CMT  
 COMMENT RAPPORTS ETATS MEMBRES:AU + TARD 30/6/68  
 CATEX 364DC389 : DL  
 CITEX 1E075:RV 364D0389:BV  
 ULTREF CIT=MNE\* CAT=00

REF CE 01/06/71\_TRAN(TRANSPORTS);

NSEQUEN 337 \$C3  
 NUMDCC 365DC0258  
 ALTEUR COMM  
 FCFME DECI  
 FTITRF DECISION DE LA COMMISSION, DU 27 AVRIL 1965, RELATIVE AUX RECENSEMENTS ET SONDAGES A EFFECTUER EN 1966 SUR L'UTILISATION DES INFRASTRUCTURES DE TRANSPORT.  
 FSLITE  
 REFPUE JC082\_P1405  
 DATPUE 65/05/12  
 REFCLA  
 MATIERE TRAN INF  
 DATEFF 65/04/29=DATNOT  
 DATERM 99/99/99\*=L 364DC389 CF CMT  
 COMMENT RAPPORTS ETATS MEMBRES =AN + TARD 31/12/67 (ART 9)  
 CATEX 364DC389:OL =DP 27/04/65  
 CITEX 1E:BV 364D0389\_A3:BV  
 ULTREF CIT= CAT=00

REF CE 01/06/71\_TRAN(TRANSPORTS); 170

NSEQUEN 338 \$C3

NUMDCC 36500270

ALTEUR CCNS

FCRME DECI

FTITRE DECISION DU CONSEIL, DU 13 MAI 1965, PORTANT APPLICATION DE L'ARTICLE 4 DE LA DECISION N. 64/389/CEE DU CONSEIL DU 22 JUIN 1964 RELATIVE A L'ORGANISATION D'UNE ENQUETE SUR LES COUTS DES INFRASTRUCTURES SERVANT AUX TRANSPORTS PAR CHEMIN DE FER, PAR ROUTE

FSLITE FT PAR VOIE NAVIGABLE.

REFPUB JCC88\_11473

DATPUB 65/05/24

REFCLA -

MATIERE TRAN INF

DATEFF

CATERM 99/99/99\*=L 36400389 CF CMT

COMMENT ENQUETE 1966 NOMBREUX DELAIS D'ACTION. LE DERNIER DELAI POUR LE RAPPORT PREVU PAR 36400389A\_7 EST LE 30/06/68

CATEX 36400389:CL =ART 4 ET 7

CITEX IF:BV 36400389\_A4::BV

ULTREF CIT=MAF\* CAT=00

REF CE 01/06/71\_TRAN(TRANSPORTS);

NSEQUEN 339 \$C3

NUMDCC 36500271

ALTEUR CCNS

FCRME DECI

FTITRE DECISION DU CONSEIL, DU 13 MAI 1965, RELATIVE A L'HARMONISATION DE CERTAINES DISPOSITIONS AYANT UNE INCIDENCE SUR LA CONCURRENCE DANS LE DOMAINE DES TRANSPORTS PAR CHEMIN DE FER, PAR ROUTE ET PAR VOIE NAVIGABLE.

FSLITE

REFPUB JCC88\_P1500

DATPUB 65/05/24

REFCLA

MATIERE TRAN CONC FISC =17

DATEFF

CATERM 99/99/99\*

COMMENT

CATEX

CITEX 1E075:BV 1F059:BV

ULTREF CIT= CAT=00

REF CE 01/06/71\_TRAN(TRANSPORTS);

NSEQUEN 342 \$C2

NUMDCC 36500362

ALTEUR CMM

FCRME DECI

FTITRE DECISION DE LA COMMISSION, DU 5 JUILLET 1965, RELATIVE A LA CREATION D'UN COMITE CONSULTATIF PARITAIRE POUR LES PROBLEMES SOCIAUX DANS LES TRANSPORTS PAR ROUTE.

FSLITE

REFPUB JC130\_P2164

DATPUB 65/07/16

REFCLA

MATIERE TRAN SOCI INST =17

DATEFF

CATERM 99/99/99\*

COMMENT

CATEX

CITEX 1E:R

ULTREF CIT= CAT=00

NSEQUEN 357 \$03 REF CE 01/06/71\_TRAN(TRANSPORTS);  
NUMDCC 36600161  
AUTEUR CCNS  
FCRME DECI  
FTITRE DECISION DU CONSEIL, DU 28 FEVRIER 1966, INSTITUANT UNE PROCEDURE DE CONSULTATION EN MATIERE  
D'INVESTISSEMENTS D'INFRASTRUCTURE DE TRANSPRT.  
FSLITE  
REFPUE JCC42\_PC583  
DATPUB 66/03/08  
REFCLA  
MATIERE TRAN =17  
DATEFF  
DATERM 99/99/99\*  
CCPMENT  
CATEX  
CITEX IEC75:8V  
ULTREF CIT= CAT=00

171

NSEQUEN 404 \$03 REF CE 01/06/71\_TRAN(TRANSPORTS);  
NUMDCC 36700745  
ALTEUR CCMM  
FCRME DECBES  
FTITRE DECISION DE LA COMMISSION, DU 28 NOVEMBRE 1967, RELATIVE A LA CREATION D'UN COMITE CONSULTATIF PARITAIRE  
POUR LES PROBLEMES SOCIAUX DANS LA NAVIGATION INTERIEURE  
FSLITE  
REFPUE JC297\_L0013  
DATPUB 67/12/07  
REFCLA  
MATIERE INST SOCI TRAN  
DATEFF  
DATERM 99/99/99\*  
CCPMENT  
CATEX  
CITEX IE::B  
ULTREF CIT= CAT=00 M PAR 370D0326 =ART 4 ET 5 DP 19/06/70;

NSEQUEN 407 \$03 REF CE 01/06/71\_TRAN(TRANSPORTS);  
NUMDCC 36700750  
ALTEUR CONS  
FCRME DECBES  
FTITRE DECISION DU CONSEIL, DU 14 DECEMBRE 1967, CONCERNANT CERTAINFS MESURES DANS LE DOMAINE DE LA POLITIQUE  
COMMUNE DES TRANSPORTS.  
FSLITE  
REFPUE JC322\_PC004  
DATPUB 67/12/30  
REFCLA  
MATIERE TRAN =17  
DATEFF  
DATERM 99/99/99\*  
CCPMENT  
CATEX  
CITEX IE:B  
ULTREF CIT= CAT=00



REF CE 01/06/71\_TRAN(TRANSPORTS);

NSEQUEN 450 \$03

NUMCCC 368CC359

ALTEUR CCMM

FCRME CECI

FTITRE DECISION DE LA COMMISSION, DU 31 OCTOBRE 1968, RELATIVE AU PROJET DE MODIFICATION DES "CONDIZIONI E TARIFFE PER I TRASPORTI DELLE CCSE SULLE FS" CONCERNANT LA PARTIE II - CHAPITRE VI - TABLEAU INTITULE "PRIX" DU TITRE I DU TARIF EXCEPTIONNEL NO 201 -

FSUITE SERIE C - DES CHEMINS DE FER ITALIENS DE L'ETAT.

REFPUB JC281\_LC018

DATPUB 68/11/20

REFCLA

MATIERE TRAN =07

DATEFF

DATERM 71/06/30\*

COMMENT

CATEX

CITEX 1EC8C:BV IFPI:V 362D02P1229

ULTRF CIT=MNF, CAT=00, DATERM ORIGINE= JC 31/12/69;MPL PAR 370D0105= JG 30/06/71;

REF CE 01/06/71\_TRAN(TRANSPORTS);

NSEQUEN 552 \$03

NUMCCC 370D01C5

ALTEUR CCMM

FCRME CECI

FTITRE DECISION DE LA COMMISSION, DU 22 DECEMBRE 1969, PORTANT MODIFICATION DE SA DECISION NO. 68/399/CEE, DU 31 OCTOBRE 1968, ET RELATIVE AUX "CONDIZIONI E TARIFFE PER I TRASPORTI DELLE COSE SULLE FS" CONCERNANT LA PARTIE II - CHAPITRE VI - TABLEAU INTITULE

FSUITE "PRIX" DU TITRE I DU TARIF EXCEPTIONNEL NO. 201 - SERIE C - DES CHEMINS DE FER ITALIENS DE L'ETAT.

REFPUB JCC22\_PC014

DATPUB 70/01/29

REFCLA

MATIERE TRAN =07

DATEFF

DATERM 71/06/30\*

COMMENT

CATEX 368CC359 : LMC

CITEX 1EC8C:BV IFPI:V 36800399:V

ULTRF CIT= CAT=00

REF CE 01/06/71\_TRAN(TRANSPORTS);

NSEQUEN 594 \$03

NUMCCC 370D01C8

ALTEUR CCNS

FCRME CECI

FTITRE DECISION DU CONSEIL, DU 27 JANVIER 1970, MODIFIANT LA DECISION DU CONSEIL, DU 13 MAI 1965, PORTANT APPLICATION DE L'ARTICLE 4 DE LA DECISION DU CONSEIL, DU 22 JUIN 1964, RELATIVE A L'ORGANISATION D'UNE ENQUETE SUR LES COLTS DES INFRASTRUCTURES SERVANT

FSUITE AUX TRANSPORTS PAR CHEMIN DE FER, PAR ROUTE ET PAR VOIE NAVIGABLE

REFPUB JCC23\_LCC24

DATPUB 70/01/30

REFCLA

MATIERE TRAN INF

DATEFF

DATERM 99/99/99\*

COMMENT

CATEX 365D027C : LM

CITEX 1EC75:BV 365D0271::V

ULTRF CIT= CAT=00

NSEQUEN  
671

REF CE 01/06/71\_TRAN(TRANSPORTS);

173

NUMDCC 37000325

ALTEUR COMM

FCRME DECI

FTITRE DECISION DE LA COMMISSION, DU 18 JUIN 1970, RELATIVE AU MODELE DE COMPTE RENDU TYPE SUR BASE DUQUEL LES ETATS MEMBRES ADRESSERONT A COMMISSION INFORMAT. NECESS. A ETABLISSEMENT DU RAPPORT GLOBAL CONCERN. APPLICAT. PAR ETATS MEMBRES DU REGT. DU CONSEIL

FSUITE RELAT. A HARMONIS. CERT. DISPOSITIONS SOCIALES DOMAINE TRANSPORT PAR TOUTE (REF 543/69) (CF INDEX)

REFPUB JC140\_L0020

DATPUB 7C/06/27

REFCLA

MATIERE TRAN SOCI INF

DATEFF

DATERM 99/99/99\*

CCPMENT

CATEX

CITEX 1E075::BV 369R0543\_A17::BV

ULTREF CIT=MNE\* CAT=00

NSEQUEN  
672

REF CE 01/06/71\_TRAN(TRANSPORTS);

NUMDCC 37000326

ALTEUR CCMM

FCRME DECBES

FTITRE DECISION DE LA COMMISSION, DU 19 JUIN 1970, MODIFIANT LA DECISION DU 28 NOVEMBRE 1967, RELATIVE A LA CREATION D'UN COMITE CCNSULTATIF PARITAIRE POUR LES PROBLFMS SOCIAUX DANS LA NAVIGATION INTERIEURE

FSUITE

REFPUB JC140\_LCC24

DATPUB 7C/06/27

REFCLA

MATIERE INST SOCI TRAN

DATEFF

DATERM 99/99/99\*

CCPMENT

CATEX 3670C745::M =ART 4 ET 5

CITEX 1E::B 36700745::V

ULTREF CIT= CAT=00

NSEQUEN  
841

REF CE 01/06/71\_TRAN(TRANSPORTS);

NUMDCC 37100122

ALTEUR CCMM

FCRME DECBES

FTITRE DECISION DE LA COMMISSION, DU 19 FEVRIER 1971, RELATIVE A LA CREATION D'UN COMITE CONCULTATIF POUR LES PROBLEMES SOCIAUX DANS LES CHEMINS DE FER

FSUITE

REFPUB JC057\_LCC22

DATPUB 71/03/10

REFCLA

MATIERE INST SOCI TRAN

DATEFF

DATERM 99/99/99\*

CCPMENT

CATEX

CITEX 1E:BV 3650C362:V =CONSIDERANT 36700745:V  
=CCNSIDERANT

ULTREF CIT= CAT=00

NSEQUEN 88? \$03 REF CE 01/06/71\_TRAN(TRANSPORTS);  
 NUMCCC 362LC8P2005  
 ALTEUR CCNS  
 FCRME DIRECT  
 FTITRE DIRECTIVE (PREMIERE) RELATIVE A L'ETABLISSEMENT DE CERTAINES REGLES COMMUNES POUR LES TRANSPORTS INTERNATIONAUX (TRANSPORTS DE MARCHANDISES PAR ROUTE POUR COMPTE D'AUTRUI)  
 FSUITE  
 REFPUB JCC7C\_P2005  
 DATPUB 62/08/06  
 REFCLA SEC(65)15C4P46  
 MATIERE TRAN  
 DATEFF 62/08/06=DATNOT,DELAI MNE CF CMT  
 DATERM 99/99/99\*=  
 COMMENT DFLAI MNE 3 MOIS DU FIN 62  
 CATEX  
 CITEX 1FC75:PV  
 ULTREF CIT=MNE, CAT=00

NSEQUEN 909 \$03 REF CF 01/06/71\_TRAN(TRANSPORTS);  
 NUMCCC 365L0269  
 ALTEUR CCNS  
 FCRME DIRECT  
 FTITRE DIRECTIVE DU CONSEIL, DU 13 MAI 1965, CONCERNANT L'UNIFORMISATION DE CERTAINES REGLES RELATIVES AUX AUTORISATIONS POUR LES TRANSPORTS DE MARCHANDISES PAR ROUTE ENTRE LES ETATS MEMBRES  
 FSUITE  
 REFPUB JCC88\_F1469  
 DATPUB 65/05/24  
 REFCLA SEC(66)3675 F5E  
 MATIERE TRAN  
 DATEFF 65/05/24=DATNOT,DELAI MNE1/1/66  
 DATERM 99/99/99\*=  
 COMMENT  
 CATEX  
 CITEX 1EC75:PV  
 ULTREF CIT=MNE\* CAT=00

NSEQUEN 944 \$03 REF CE 01/06/71\_TRAN(TRANSPORTS);  
 NUMCCC 368L0257  
 ALTEUR CCNS  
 FCRME DIRECT  
 FTITRE DIRECTIVE DU CONSEIL, DU 19 JUILLET 1968, CONCERNANT L'UNIFORMISATION DES DISPOSITIONS RELATIVES A L'ADMISSION EN FRANCHISE DU CARBURANT CONTENU DANS LES RESERVOIRS DES VEHICULES AUTOMOBILES UTILITAIRES  
 FSUITE  
 REFPUB JC175\_LCC15  
 DATPUB 68/07/23  
 REFCLA SEC(69)1966P26  
 MATIERE TRAN FISC  
 DATEFF 68/07/20=DATNOT,DELAI MNE 1/2/69  
 DATERM 99/99/99\*=  
 COMMENT  
 CATEX  
 CITEX 1EC75:BV 1EC99:BV 365D0271\_401:V  
 ULTREF CIT=MNE, CAT=00

NSEQUEN 974 \$03 REF CE 01/06/71\_TRAN(TRANSPORTS);  
 NUMDCC 369L0169  
 ALTEUR CONS  
 FCRME DIRECT  
 FTITRE DIRECTIVE DU CONSEIL, DU 28 MAI 1969, CONCERNANT L'HARMONISATION DES DISPOSITIONS LEGISLATIVES,  
 REGLEMENTAIRES ET ADMINISTRATIVES RELATIVES AUX FRANCHISES DES TAXES SUR LE CHIFFRE D'AFFAIRES ET DES  
 ACCISES PERUES A L'IMPORTATION DANS LE TRAFIC  
 FSUITE INTERNATIONAL DE VOYAGEURS.  
 REFPUJ JL133\_PCCC6  
 DATPUE 69/06/04  
 REFCLA  
 MATIERE RAPL FISC TRAN  
 DATEFF 69/05/29=DATNOT; DELAI 01/01/70  
 DATERM 59/59/59\*  
 COMMENT  
 CATEX  
 CITEX 1EC99:BV  
 ULTREF CIT=MNE, CAT=CO

NSEQUEN 989 \$03 REF CE 01/06/71\_TRAN(TRANSPORTS);  
 NUMDCC 370L0156  
 AUTEUR CCNS  
 FCRME DIRECT  
 FTITRE DIRECTIVE DU CONSEIL, DU 6 FEVRIER 1970, CONCERNANT LE RAPPROCHEMENT DES LEGISLATIONS DES ETATS MEMBRES  
 RELATIVES A LA RECEPTION DES VEHICULES A MOTEUR ET A LEURS REMORQUES  
 FSUITE  
 REFPUJ JC042\_L0CC1  
 DATPUE 70/02/23  
 REFCLA  
 MATIERE RAPL TRAN INDU  
 DATEFF 70/02/10=DATNOT; CF CMT  
 DATERM 59/59/59\*=  
 COMMENT MNE: DELAI 18 MOIS A PARTIR DE DATNOT (ART 15)  
 CATEX  
 CITEX 1E100:BV  
 ULTREF CIT=MNE, CAT=00

NSEQUEN 990 \$03 REF CE 01/06/71\_TRAN(TRANSPORTS);  
 NUMDCC 370L0157  
 AUTEUR CCNS  
 FCRME DIRECT  
 FTITRE DIRECTIVE DU CONSEIL, DU 6 FEVRIER 1970, CONCERNANT LE RAPPROCHEMENT DES LEGISLATIONS DES ETATS MEMBRES  
 RELATIVES AU NIVEAU SONORE ADMISSIBLE ET AU DISPOSITIF D'ECHAPPEMENT DES VEHICULES A MOTEUR  
 FSUITE  
 REFPUJ JC042\_L0016  
 DATPUE 70/02/23  
 REFCLA  
 MATIERE RAPL TRAN INDU  
 DATEFF 70/02/10=DATNOT; CF CMT  
 DATERM 59/59/59\*=  
 COMMENT MNE: DELAI 18 MOIS A PARTIR DE DATNOT (ART 4)  
 CATEX  
 CITEX 1E100:BV  
 ULTREF CIT=MNE, CAT=00

NSECUEN  
993

REF CE 01/06/71\_TRAN(TRANSPORTS);

176

NUMCCC 370L0220  
ALTEUR CCNS  
FCRME DIRECT  
FTITRE DIRECTIVE DU CONSEIL, DU 20 MARS 1970, CONCERNANT LE RAPPROCHEMENT DES LEGISLATIONS DES ETATS MEMBRES  
RELATIVES AUX MESURES A PRENDRE CONTRE LA POLLUTION DE L'AIR PAR LE GAZ PROVENANT DES MOTEURS A ALLUMAGE  
COMMANDE EQUIPANT LES VEHICULES A MOTEUR  
FSUITE  
REFPUE JCC76\_LCC01  
DATPUB 70/04/06  
REFCLA  
MATIFRE RAPL INDU TRAN  
DATEFF 70/04/07=DATNOT; CF CMT  
DATERM 99/99/99\*\*=  
CCMPFNT MNE: DELAI AVANT LE 30/06/70 A PARTIR DE DATNCT(ART 6)  
CATEX  
CITEX 1E1CC:BV  
ULTREF CIT=MNE, CAT=00

NSECUEN  
994

REF CE 01/06/71\_TRAN(TRANSPORTS);

NUMCCC 370L0221  
AUTEUR CCNS  
FCRME DIRECT  
FTITRE DIRECTIVE DU CONSEIL, DU 20 MARS 1970, CONCERNANT LE RAPPROCHEMENT DES LEGISLATIONS DES ETATS MEMBRES  
RELATIVES AUX RESERVOIRS DE CARBURANT LIQUIDE ET AUX DISPOSITIFS DE PROTECTION ARRIERE DES VEHICULES A  
MOTEUR ET DE LEURS REMORQUES  
FSLITE  
REFPUB JCC76\_LC023  
DATPUB 70/04/06  
REFCLA  
MATIERE RAPL TRAN INDU  
DATEFF 70/04/07=DATNOT; CF CMT  
DATERM 99/99/99\*\*=  
CCMPMENT MNE: DELAI 18 MOIS A PARTIR DE DATNCT (ART 4)RECT JO L81 DU 11/4/70 P.15  
CATEX  
CITEX 1E1CC:BV  
ULTREF CIT=MNE. CAT=00

NSECUEN  
995

REF CE 01/06/71\_TRAN(TRANSPORTS);

NUMCCC 370L0222  
ALTEUR CCNS  
FCRME DIRECT  
FTITRE DIRECTIVE DU CONSEIL, DU 20 MARS 1970, CONCERNANT LE RAPPROCHEMENT DES LEGISLATIONS DES ETATS MEMBRES  
RELATIVES A L'EMPLACEMENT ET AU MONTAGE DES PLAQUES D'IMMATRICULATION ARRIERE DES VEHICULES A MOTEUR ET DE  
LEURS REMORQUES  
FSUITE  
REFPUB JCC76\_LC025  
DATPUB 70/04/06  
REFCLA  
MATIERE RAPL TRAN INDU  
DATEFF 70/04/07=DATNOT; CF CMT  
DATERM 99/99/99\*\*=  
CCMPMENT MNE: DELAI 18 MOIS A PARTIR DE DATNCT (ART 4)  
CATEX  
CITEX 1E1CC:BV  
ULTREF CIT=MNE, CAT=00

REF CE 01/06/71\_TRAN(TRANSPORTS);

177

NSEQUEN 996 \$03  
NUMDCC 370L0311  
AUTEUR CCNS  
FCRME DIRECT  
FTITRE DIRECTIVE DU CONSEIL, DU 8 JUIN 1970, CONCERNANT LE RAPPROCHEMENT DES LEGISLATIONS DES ETATS MEMBRES RELATIVES AUX DISPOSITIFS DE DIRECTION DES VEHICULES A MOTEUR ET DE LEURS REMORQUES  
FSLITE  
REFPUB JC123\_LCC10  
DATPUB 7C/06/18  
REFCLA  
MATIERE RAPL TRAN INDU  
DATEFF 7C/06/11=DATNOT; CF CMT  
DATERM 99/99/99\*=  
COMMENT MNE: DELAI 18 MCIS A PARTIR DATNOT (A4 P1)RECT JC L196 DU 3/9/70 P.14  
CATEX  
CITEX 1E1CC:EV  
ULTREF CIT=MNE. CAT=00

REF CE 01/06/71\_TRAN(TRANSPORTS);

NSEQUEN 1002 \$03  
NUMDCC 370L0367  
AUTEUR CONS  
FCRME DIRECT  
FTITRE DIRECTIVE DU CONSEIL, DU 27 JUILLET 1970, CONCERNANT LE RAPPROCHEMENT DES LEGISLATIONS DES ETATS MEMBRES RELATIVES AUX PORTES DES VEHICULES A MOTEUR ET DE LEURS REMORQUES  
FSUITE  
REFPUB JC176\_LCCC5  
DATPUB 7C/08/10  
REFCLA  
MATIERE RAPL TRAN INDU  
DATEFF 7C/07/28=DATNOT CF CMT  
DATERM 99/99/99\*=  
COMMENT MNE: DELAI 18 MCIS A PARTIR DATNOT (ART 4-P1)  
CATEX  
CITEX 1E10C:EV  
ULTREF CIT=MNE, CAT=C0

REF CE 01/06/71\_TRAN(TRANSPORTS);

NSEQUEN 1003 \$03  
NUMDCC 370L0388  
AUTEUR CCNS  
FCRME DIRECT  
FTITRE DIRECTIVE DU CONSEIL, DU 27 JUILLET 1970, CONCERNANT LE RAPPROCHEMENT DES LEGISLATIONS DES ETATS MEMBRES RELATIVES A L'AVERTISSEUR ACOUSTIQUE DES VEHICULES A MOTEUR  
FSUITE  
REFPUB JC176\_LC012  
DATPUB 7C/08/10  
REFCLA  
MATIERE RAPL TRAN INDU  
DATEFF 7C/07/28=DATNOT CF CMT  
DATERM 99/99/99\*=  
COMMENT MNE: DELAI 18 MOIS A PARTIR DATNOT (CF ART 10)  
CATEX  
CITEX 1E10C:EV  
ULTREF CIT=MNE, CAT=C0

NSEQUEN  
1013

\$03

REF CE 01/06/71\_TRAN(TRANSPORTS);

178

NUMDCC 370LC538

AUTEUR CCNS

FCFME DIRECT

FTITRE DIRECTIVE DU CONSEIL, DU 15 DECEMBRE 1970, ABROGEANT LA DIRECTIVE, DU 26 JUIN 1969, RELATIVE AU REGIME DU  
PERFECTIONNEMENT ACTIF DE CERTAINS PRODUITS DES POSITIONS 18.06 ET 21.07 DU TARIF DOUANIER COMMUN

FSUITE

REFPUE JC276\_LCC29

DATPUE 7C/12/21

REFCLA

MATIERE TRAN TEC

DATEFF 7C/12/17=CATNOT;CMT

DATERM 99/99/99\*

CCPMENT MNE : A ABROGER, POUR SE CONFORMER A LA DIRECTIVE 369L0184, A LA DATE DU 21/12/70 AU PLUS TARD (ART2)

CATEX 369L0184:A =A DP 17/12/70

CITEX 369LCC73\_A29:BV

ULTREF CIT= CAT=CO

NSEQUEN  
1040

\$03

REF CE 01/06/71\_TRAN(TRANSPORTS);

NUMDCC 360R0011

AUTEUR CCNS

FCFME REGL

FTITRE REGLEMENT NO 11 CONCERNANT LA SUPPRESSION DE DISCRIMINATIONS EN MATIERE DE PRIX ET CONDITIONS DE TRANSPORT,  
PRIS EN EXECUTION DE L'ARTICLE 79, PARAGRAPHE 3 DU TRAITÉ INSTITUANT LA COMMUNAUTÉ ÉCONOMIQUE EUROPÉENNE

FSUITE

REFPUE JC052\_P1121

DATPUE 6C/08/16

REFCLA

MATIERE TRAN =41

DATEFF 6C/05/05=J0+20;CF CMT

DATERM 99/99/99\*

CCPMENT DATEFF 01/7/61 POUR INTERDICTIONS ET ART 6

CATEX

CITEX 1EC79:BV

ULTREF CIT= CAT=CO

NSEQUEN  
1064

\$03

REF CE 01/06/71\_TRAN(TRANSPORTS);

NUMDCC 362R0141

AUTEUR CONS

FCFME REGL

FTITRE REGLEMENT NO 141 DU CONSEIL, PORTANT NON-APPLICATION DU REGLEMENT NO 17 DU CONSEIL AU SECTEUR DES TRANSPORTS

FSUITE

REFPUE JC124\_P2751

DATPUE 62/11/28

REFCLA

MATIERE ENTR TRAN =37

DATEFF 62/03/13=ART4 ECHE CF CMT

DATERM 99/99/99\*

CCPMENT 1) DATEFF INOPPOSABLE A ENTREPRISES OU ASSOC. D'ENTREPRISES VISEES PAR. 2 ART 42) DATERM 31/12/65  
RAIL,RCLTE,NAV.: P CF ULTREFF: CF R1017/68

CATEX 362R0017:0 =NON APPL TRANSPORTS

CITEX 1EC87:BV 362R0017:BV

ULTREF CIT= CAT=CO ML PAR 365R0165 =P ART 3 JQ 31/12/67;ML PAR 367R1002 =P  
ART 3 JQ 30/06/68;

REF CE 01/06/71\_TRAN(TRANSPORTS);

NSEQUEN 1131 \$03  
 NUPCCC 366RC117  
 AUTEUR CCNS  
 FCRME REGL  
 FTITRE REGLEMENT NO 117/66/CEE DU CONSEIL, DU 28 JUILLET 1966, CONCERNANT L'INTRODUCTION DE REGLES COMMUNES POUR LES TRANSPORTS INTERNATIONAUX DE VOYAGEURS PAR ROUTE EFFECTUES PAR AUTOCARS ET PAR AUTOBUS  
 FSUITE  
 REFPUB JC147\_P2688  
 DATPUB 66/08/69  
 REFCLA  
 MATIERE TRAN =41  
 DATEFF 66/08/29=JO+20;MA ECH CF CMT  
 DATERM 99/99/99\*  
 CCMMENT  
 CATEX  
 CITEX 1EC75:BV  
 ULTREF CIT= CAT=00

REF CE 01/06/71\_TRAN(TRANSPORTS);

NSEQUEN 1159 \$03  
 NUPCCC 366RC212  
 AUTEUR COMM  
 FCRME REGL  
 FTITRE REGLEMENT NO 212/66/CEE DE LA COMMISSION, DU 16 DECEMBRE 1966, RELATIF A L'ETABLISSEMENT DES MODELES DE CERTAINS DOCUMENTS DE CONTROLE VISES AUX ARTICLES 6 ET 9 DU REGLEMENT NO 117/66/CEE DU CONSEIL, CONCERNANT L'INTRODUCTION DE REGLES COMMUNES POUR LES  
 FSUITE TRANSPORTS INTERNATIONAUX DE VOYAGEURS PAR ROUTE EFFECTUES PAR AUTOCAR ET PAR AUTOBUS  
 REFPUB JC234\_P3949  
 DATPUB 66/12/21  
 REFCLA  
 MATIERE TRAN  
 DATEFF 66/12/22=ART 5 (JO+1)  
 DATERM 99/99/99\*=  
 CCMMENT  
 CATEX 366RC117:0 =0 ART 6 DP 22/12/66 366R0117:0 =0 ART 3P1 DP 22/12/66  
 CITEX 366RC117:BV  
 ULTREF CIT= CAT=00

REF CE 01/06/71\_TRAN(TRANSPORTS);

NSEQUEN 1287 \$03  
 NUPCCC 368R1016  
 AUTEUR COMM  
 FCRME REGL  
 FTITRE REGLEMENT (CEE) NO 1016/68 DE LA COMMISSION, DU 9 JUILLET 1968, RELATIF A L'ETABLISSEMENT DES MODELES DES DOCUMENTS DE CONTROLE VISES AUX ARTICLES 6 ET 9 DU REGLEMENT NO 117/66/CEE DU CONSEIL  
 FSUITE  
 REFPUB JC173\_LCCC8  
 DATPUB 68/07/22  
 REFCLA  
 MATIERE TRAN CONC =41  
 CATEFF 68/07/31=EV ECH CF CMT  
 DATERM 99/99/99\*  
 CCMMENT EV ART 1 A ART 5 - 1/1/69  
 CATEX 366R0212:A =A DP 1/1/69  
 CITEX 366R0117:BV  
 ULTREF CIT= CAT=00





REF CE 01/06/71\_TRAN(TRANSPORTS);

NSEQUEN 1439 \$03  
 ALPCCC 368R1224  
 ALTEUR COMM  
 FCRPE REGL  
 FTITRE REGL (CEE) NO 1224/68 DE LA COMM, DU 9 AOUT 68, REL A L'ETABL DES MOD D'AUTORIS COMMUNAUT ET DE FORMULAIRE P L'OBTENT DE RENSEIGNEM STATIST AU SUJ DE L'UTILIS DE L'AUTORIS COMMUNAUT, V AUX ART 2 PAR 2, ET 5 PAR 1 AL 2 DU REGL (CEE) NO 1018/68 DU CONS  
 FSUITE REL A LA CONSTIT D'UN CONT COMMUNAUT P LES TRANSP DE MARCHAND P ROUTE EFFECTUES ENTRE ET MEMB  
 REFPUB JC204\_LCCC1  
 DATPUB 68/08/14  
 REFCLA  
 MATIERE TRAN =41  
 DATEFF  
 DATERM 99/99/99\*  
 COMMENT  
 CATX  
 CITEX 368R1018:8V  
 ULTREF CIT= CAT=CO

REF CE 01/06/71\_TRAN(TRANSPORTS);

NSEQUEN 1476 \$03  
 NUPCCC 368R1769  
 AUTEUR COMM  
 FCRPE REGL  
 FTITRE REGLEMENT (CEE) NO 1749/68 DE LA COMMISSION, DU 6 NOVEMBRE 1968, RELATIF AUX FRAIS DE TRANSPORT AERIEN A INCORPORER DANS LA VALEUR EN DOUANE  
 FSLITE  
 REFPUB JC285\_LCCC1  
 DATPUB 68/11/25  
 REFCLA  
 MATIERE IMPL UD TRAN =47  
 DATEFF  
 DATERM 99/99/99\*  
 COMMENT  
 CATX  
 CITEX 368RC8C3\_A17:8V  
 ULTREF CIT= CAT=CO

REF CE 01/06/71\_TRAN(TRANSPORTS);

NSEQUEN 1540 \$03  
 NUPDOC 369RC358  
 ALTEUR COMM  
 FCRPE REGL  
 FTITRE REGL (CEE) NO 358/69 DE LA COMM, DU 26 FEVR 69, FIX LES CONdit ET MODAL DE LA PUBLICITE DES PRIX ET CONdit DE TRANSP, QUI S'ECART DES TARIFS PUBLIES, EN APPL DE L'ART 9 DU REGL (CEE) NO 1174/68 DU CONS, DU 30 JUIL 68, REL A L'INSTAUR D'UN SYST DE  
 FSUITE TARIFS A FOURCHETTES APPL AUX TRANSP DE MARCH P ROUTE ENTRE LES ET MEMBR  
 REFPUB JC053\_LC001  
 DATPUB 69/03/04  
 REFCLA  
 MATIERE TRAN =41  
 DATEFF 69/03/24=J0+20  
 DATERM 72/12/31\*=L 368R1174  
 COMMENT  
 CATX  
 CITEX 368R1174\_AC9:8V  
 ULTREF CIT= CAT=CO

NSEQUEN  
1558

REF CE 01/06/71\_TRAN(TRANSPORTS);

182

NUMDCC 365RC542

ALTEUR CCNS

FCRME REGL

FTITRE REGLEMENT (CEE) NO 542/69 DU CONSEIL, DU 18 MARS 1969, RELATIF AU TRANSIT COMMUNAUTAIRE

FSUITE

REFPUE JCC77\_LCCC1

DATPUB 69/03/29

REFCLA

MATIERE UC TRAN =47

DATEFF 69/04/01=JO+3 CF CMT

DATERM 99/99/99\*

CCPMENT

CATEX

CITEX 1E235:BV

ULTREF CIT= CAT=00 CL PAR 371R1079=ADJ ART35L2 DP 31/5/71;ML PAR 371R1079=M  
ART 48P2S2 DP 31/5/71;

NSEQUEN  
1559

REF CE 01/06/71\_TRAN(TRANSPORTS);

\$03

NUMDCC 365RC543

ALTEUR CCNS

FCRME REGL

FTITRE REGLEMENT (CEE) NO 543/69 DU CONSEIL, DU 25 MARS 1969, RELATIF A L'HARMONISATION DE CERTAINES DISPOSITIONS EN MATIERE SOCIALE DANS LE DOMAINE DES TRANSPORTS PAR ROUTE

FSUITE

REFPUE JCC77\_LCC49

DATPUB 69/03/29

REFCLA

MATIERE TRAN =41

DATEFF 69/04/01=MA ECHEL,CF CMT

DATERM 99/99/99\*

CCPMENT DP 01/10/69 APPL AUX TRAN ENTRE EM;DP 01/10/70 APPL A TOUS TRAN VISES ART 2

CATEX

CITEX 1E075:BV 365DC271\_S3:BV

ULTREF CIT= CAT=00

NSEQUEN  
1637

REF CE 01/06/71\_TRAN(TRANSPORTS);

\$03

NUMDCC 365R1151

AUTEUR CCNS

FCRME REGL

FTITRE REGLEMENT (CEE) NO 1191/69 DU CONSEIL, DU 26 JUIN 1969, RELATIF A L'ACTION DES ETATS MEMBRES EN MATIERE D'OBLIGATIONS INHARENTS A LA NOTION DE SERVICE PUBLIC DANS LE DOMAINE DES TRANSPORTS PAR CHEMIN DE FER, PAR ROUTE ET PAR VOIE NAVIGABLE

FSUITE

REFPUE JC156\_LC001

DATPUB 69/06/28

REFCLA

MATIERE TRAN CCNC =41

DATEFF 69/07/01=ART 2C

DATERM 99/99/99\*

CCPMENT

CATEX

CITEX 1E075:BV 1E094:BV 365D0271:BV

ULTREF CIT= CAT=00

REF CE 01/06/71\_TRAN(TRANSPORTS);

NSEQUEN 1638 \$03  
 NUMCCC 369R1162  
 ALTEUR CGNS  
 FCFME REGL  
 FTITRE REGLEMENT (CEE) NO 1192/69 DU CONSEIL, DU 26 JUIN 1969, RELATIF AUX REGLES COMMUNES POUR LA NORMALISATION DES COMPTES DES ENTREPRISES DE CHEMIN DE FER  
 FSUITE  
 REFPUB JC156\_LC008  
 DATPUB 69/06/28  
 REFCLA  
 MATIERE TRAN CCNC HARM =41  
 DATEFF 69/07/18=JD+20  
 DATERM 99/99/99\*  
 CCMMENT  
 CATEX  
 CITEX 1EC75:BV 1EC94:BV 36500271:BV  
 ULTREF CIT= CAT=00

REF CE 01/06/71\_TRAN(TRANSPORTS);

NSEQUEN 1724 \$03  
 NUMCCC 369R1629  
 ALTEUR CCMM  
 FCFME REGL  
 FTITRE REGLEMENT (CEE) NO 1629/69 DE LA COMMISSION, DU 8 AOUT 1969, RELATIF A LA FORME, A LA TENUE ET AUX AUTRES MODALITES DES PLAINTES VISEES A L'ARTICLE 10, DES DEMANDES VISEES A L'ARTICLE 12 ET DES NOTIFICATIONS VISEES A L'ARTICLE 14 PARAGRAPHE 1 DU  
 FSUITE REGLEMENT (CEE) NO 1017/68 DU CONSEIL, DU 19 JUILLET 1968  
 REFPUB JC209\_L0001  
 DATPUB 69/08/21  
 REFCLA  
 MATIERE TRAN CCNC =41  
 DATEFF 69/08/22=JD+1  
 DATERM 99/99/99\*  
 CCMMENT  
 CATEX  
 CITEX 1EC75:BV. 1EC87:BV 1E155:BV 368R1017\_A29:BV  
 ULTREF CIT= CAT=00

REF CE 01/06/71\_TRAN(TRANSPORTS);

NSEQUEN 1725 \$03  
 NUMCCC 369R1630  
 ALTEUR CCMM  
 FCFME REGL  
 FTITRE REGLEMENT (CEE) NO 1630/69 DE LA COMMISSION, DU 8 AOUT 1969, RELATIF AUX AUDITIONS PREVUES A L'ARTICLE 26 PARAGRAPHES 1 ET 2 DU REGLEMENT (CEE) NO 1017/68 DU CONSEIL, DU 19 JUILLET 1968  
 FSUITE  
 REFPUB JC209\_LC011  
 DATPUB 69/08/21  
 REFCLA  
 MATIERE TRAN CCNC =41  
 DATEFF 69/08/22=JD+1  
 DATERM 99/99/99\*  
 CCMMENT  
 CATEX  
 CITEX 1EC75:BV 1EC87:BV 1E155:BV 368R1017\_A29:BV  
 ULTREF CIT= CAT=00

NSEQUEN  
1836

REF CE 01/06/71\_TRAN(TRANSPORTS);

184

NUMCCC 369R2314  
ALTEUR CCMM  
FCRME REGL  
FTITRE REGLEMENT (CEE) NO 2314/69 DE LA COMMISSION, DU 19 NOVEMBRE 1969, RELATIF AUX FORMULAIRES DES AVIS DE PASSAGE PREVUS DANS LE CADRE DU REGIME DU TRANSIT COMMUNAUTAIRE  
FSUITE  
REFPUB JC295\_LCC13  
DATPUB 69/11/24  
REFCLA  
MATIERE IMPL UC TRAN =47  
DATEFF 69/12/14=J0+20  
DATERM 99/99/99\*  
COMMENT  
CATEX  
CITEX 369R0542\_A6C:BV  
ULTRF CIT= CAT=CC

NSEQUEN  
1568

REF CE 01/06/71\_TRAN(TRANSPORTS);

NUMCCC 370RC293  
ALTEUR CCNS  
FCRME REGL  
FTITRE REGLEMENT (CEE) NO 293/70 DU CONSEIL, DU 16 FEVRIER 1970, MODIFIANT L'ARTICLE 5 DU REGLEMENT (CEE) NO 1174/68 RELATIF A L'INSTAURATION D'UN SYSTEME DE TARIFS A FOURCHETTES APPLICABLES AUX TRANSPORTS OF MARCHANDISES PAR ROUTE ENTRE LES ETATS MEMBRES  
FSUITE  
REFPUB JCC4C\_LCCC1  
DATPUB 70/02/20  
REFCLA  
MATIERE TRAN  
DATEFF 70/03/12=J0+20  
DATERM 72/12/31=L DATERM 368R1174  
COMMENT  
CATEX 368R1174:M =R ART 5  
CITEX 1E075:BV  
ULTRF CIT= CAT=00

NSEQUEN  
2121

REF CE 01/06/71\_TRAN(TRANSPORTS);

NUMCCC 37CR11C7  
ALTEUR CCNS  
FCRME REGL  
FTITRE REGLEMENT (CEE) NO 1107/70 DU CONSFIL, DU 4 JUN 1970, RELATIF AUX AIDES ACCORDEES DANS LE DOMAINE DES TRANSPORTS PAR CHEMIN DE FER, PAR ROUTE ET PAR VOIE NAVIGABLE  
FSUITE  
REFPUB JC13C\_LCCC1  
DATPUB 70/06/15  
REFCLA  
MATIERE TRAN AIDE  
DATEFF 71/01/01=ART 8  
DATERM 99/99/99\*  
COMMENT  
CATEX  
CITEX 1E075:BV 1E077:V 1E094:BV 365D0271\_A09:V  
ULTRF CIT= CAT=CO

REF CE 01/06/71\_TRAN(TRANSPORTS);

NSEQUEN 2122 \$C3

NUMCCC 37CR11C8

ALTEUR CCAS

FCRME REGL

FTITRE REGLEMENT (CEE) NO 1106/70 DU CONSEIL, DU 4 JUIN 1970, INSTAURANT UNE COMPTABILIT DES DEPENSES AFFERENTES AUX INFRASTRUCTURES DE TRANSPORTS PAR CHEMIN DE FER, PAR ROUTE ET PAR VOIE NAVIGABLE

FSUITE

REFPUB JC130\_LCCC4

DATPUB 70/06/15

REFCLA

MATIERE TRAN

DATEFF 70/07/05=EV JO+20,PE 1/1/71 ART 1

DATERM 99/99/99#=#

CCOMMENT

CATEX

CITEX 1EC75:BV 364DC389\_AC7:V

ULTREF CIT= CAT=CO

REF CE 01/06/71\_TRAN(TRANSPORTS);

NSEQUEN 2224 \$C3

NUMCCC 37CR1463

AUTEUR CCNS

FCRME REGL

FTITRE REGLEMENT (CEE) NO 1463/70 DU CONSEIL, DU 20 JUILLET 1970, CONCERNANT L'INTRODUCTION D'UN APPAREIL DE CONTROLÉ DANS LE DOMAINE DES TRANSPORTS PAR ROUTE

FSUITE

REFPUB JC164\_LCCC1

DATPUB 70/07/27

REFCLA

MATIERE TRAN

DATEFF 70/08/16=JO+20

DATERM 99/99/99#=#

CCOMMENT

CATEX

CITEX 1EC75:BV 369RC543\_A16:V

ULTREF CIT= CAT=CO

REF CE 01/06/71\_TRAN(TRANSPORTS);

NSEQUEN 2491 \$C3

NUMCCC 37CR2558

ALTEUR COMM

FCRME REGL

FTITRE REGLEMENT (CEE) N. 2598/70 DE LA COMMISSION, DU 18 DECEMBRE 1970, RELATIF A LA FIXATION DU CONTENU DES DIFFERENTES POSITIONS DES SCHEMAS DE COMPTABILISATION DE L'ANNEXE 1 DU REGLEMENT (CEE) N. 1108/70 DU CONSEIL DU 4 JUIN 1970

FSUITE

REFPUB JC278\_LCCC1

DATPUB 70/12/23

REFCLA

MATIERE TRAN

DATEFF 71/01/12=JO+20

DATERM 99/99/99#=# L DATERM 37CR11C8

CCOMMENT

CATEX

CITEX 37CR11C8\_ACSP1:BV

ULTREF CIT= CAT=CO

NSEQUEN  
2584

REF CE 01/06/71\_TRAN(TRANSPORTS);

186

NUMDCC 371RC2E1

ALTEUR CCMM

FCFME REGL

FTITRE REGLEMENT (CEE) N. 281/71 DE LA COMMISSION, DU 9 FEVRIER 1971, RELATIF A LA DETERMINATION DE LA LISTE DES  
VIEUX NAVIGABLES A CARACTERE MARITIME VISEE A L'ARTICLE 3 SOUS E) DU REGLEMENT (CEE) N. 1108/70 DU CONSEIL  
DU 4 JUIN 1970

FSUITE

REFPUB JC033\_LC011

DATPUB 71/02/10

REFCLA

MATIERE TRAN

DATEFF 71/03/02=JD+20

DATERM 99/99/99\*=L DATERM 37CR11C8

CCPMNT

CATEX

CITEX 37CR11C8\_A03C):BV 37CR11C8\_A09P2:BV

ULTREF CIT= CAT=CO

NSEQUEN  
2798

REF CE 01/06/71\_TRAN(TRANSPORTS);

NUMDCC 261X06P1027

ALTEUR CCMM XXX

FORME AUTRE

FTITRE ECHANGE DE LETTRES ENTRE M. WALTER HALLSTEIN, PRESIDENT DE LA COMMISSION DE LA CEE ET M. JACQUES  
FCUQUES-DUPARC, PRESIDENT DE LA COMMISSION CENTRALE POUR LA NAVIGATION DU RHIN, EN CE QUI CONCERNE LA  
COOPERATION ENTRE LA CEE ET LA COMMISSION CENTRALE

FSUITE POUR LA NAVIGATION DU RHIN

REFPUB JC053\_P1027

DATPUB 61/08/04

REFCLA

MATIERE TRAN EXT =30

DATEFF

DATERM 99/99/99\*

CCPMNT

CATEX

CITEX 1E229:BV.

ULTREF CIT= CAT=CO

NSEQUEN  
2804

REF CE 01/06/71\_TRAN(TRANSPORTS);

NUMDCC 352XC9PC5C9

ALTEUR CCNS

FORME AUTRE

FTITRE STATUT DU COMITE DES TRANSPORTS

FSUITE

REFPUB JC025\_PC5C9

DATPUB 58/11/27

REFCLA

MATIERE TRAN INST =17

DATEFF

DATERM 99/99/99\*

CCPMNT

CATEX

CITEX 1E003:BV 1E153:BV

ULTREF CIT= CAT=CO

M PAR 3640190= DP 22/06/641

Fascicule CONC  
Règles de concurrence





NSEQUEN 234 \$03  
 NUMDCC 361004PC582  
 AUTEUR CCMM  
 FCRME CECI  
 FTITRE DECISION CONCERNANT UNE MODIFICATION DU REGIME D'AIDES EXISTANT EN ITALIE EN FAVEUR DE LA CONSTRUCTION NAVALE.  
 FSLITE  
 REFPUB JC025\_PC582  
 DATPUB 61/04/C8  
 REFCLA  
 MATIERE CONC AIDE  
 DATEFF  
 DATERM 99/99/99\*  
 COMMENT  
 CATX  
 CITEX 1E092:BV 1E093:BV  
 ULTREF CIT=MNE, CAT=00

NSEQUEN 305 \$03  
 NUMDCC 36400223  
 AUTEUR CCMM  
 FCRME CECI  
 FTITRE DECISION DE LA COMMISSION, DU 11 MARS 1964, RELATIVE A UNE DEMANDE D'ATTESTATION NEGATIVE PRESENTEE CONFORMEMENT A L'ARTICLE 2 DU REGLEMENT NO 17 DU CONSEIL (IV/A-00061, GROSFILLEX-FILLISTORF).  
 FSUITE  
 REFPUB JC058\_PC915  
 DATPUB 64/04/C5  
 REFCLA  
 MATIERE ENTR  
 DATEFF  
 DATERM 99/99/99\*  
 COMMENT  
 CATX  
 CITEX 1E085:BV 362R0017\_A02:BV  
 ULTREF CIT= CAT=00

NSEQUEN 310 \$03  
 NUMDCC 36400344  
 AUTEUR CCMM  
 FCRME CECI  
 FTITRE DECISION DE LA COMMISSION, DU 1ER JUIN 1964, RELATIVE A LA DEMANDE D'ATTESTATION NEGATIVE PRESENTEE CONFORMEMENT A L'ARTICLE 2 DU REGLEMENT NO 17 DU CONSEIL (IV-A/12.868).  
 FSUITE  
 REFPUB JC092\_P1426  
 DATPUB 64/06/10  
 REFCLA  
 MATIERE ENTR  
 DATEFF  
 DATERM 99/99/99\*  
 COMMENT  
 CATX  
 CITEX 1E085:BV 362R0017\_A02:BV  
 ULTREF CIT= CAT=00

NSEQUEN  
320

§C3

REF CE 01/06/71\_CONC(REGLES DE CONCURRENCE);

189

NUMDCC 364D05C2

ALTEUR CCMM

FCRME DECI

FTITRE DECISION DE LA COMMISSION, DU 30 JUILLET 1964, RELATIVE A UNE DEMANDE D'ATTESTATION NEGATIVE PRESENTEE  
CCNFORMEMENT A L'ARTICLE 2 DU REGLEMENT NO 17 DU CONSEIL.

FSUITE

REFPUB JC136\_P2267

DATPUE 64/08/26

REFCLA

MATIERE FNTR

DATEFF

DATERM 99/99/99\*

CCMMENT

CATEX

CITEX 1E085:BV 362R0017\_A02:BV

ULTRREF CIT= CAT=CO

NSEQUEN  
322

§C3

REF CE 01/06/71\_CONC(REGLES DE CONCURRENCE);

NUMDCC 364D0566

AUTEUR CCMM

FCRME DECI

FTITRE DECISION DE LA COMMISSION, DU 23 SEPTEMBRE 1964, RELATIVE A UNE PROCEDURE AU TITRE DE L'ARTICLE 85 DU TRAITE  
CEE (IV-A/0004 - 03344 "GRUNDIG-CONSTEN").

FSUITE

REFPUB JC161\_P2545

DATPUB 64/10/20

REFCLA

MATIERE ENTR

DATEFF

DATERM 99/99/99\*

CCMMENT

CATEX

CITEX 1E085:BV 362R0017\_A02:BV 362R0017\_A03:BV 362R0017\_A05:BV  
362R0017\_A07:BV 362R0017\_A19:BV

ULTRREF CIT=LIT, CAT=CO

NSEQUEN  
323

§C3

REF CE 01/06/71\_CONC(REGLES DE CONCURRENCE);

NUMDCC 364D0599

ALTEUR CCMM

FCRME DECI

FTITRE DECISION DE LA COMMISSION, DU 22 OCTOBRE 1964, RELATIVE A UNE DEMANDE D'ATTESTATION NEGATIVE PRESENTEE  
CCNFORMEMENT A L'ARTICLE 2 DU REGLEMENT NO 17 DU CONSEIL (IV/A-00071 DECA).

FSUITE

REFPUB JC173\_P2761

DATPUB 64/10/21

REFCLA

MATIERE ENTR

DATEFF

DATERM 99/99/99\*

CCMMENT

CATEX

CITEX 1E085:BV 362R0017\_A02:BV

ULTRREF CIT= CAT=CO

NSEQUEN 324 \$03  
 NUMCOO 36400651  
 AUTEUR CCMH  
 FCAME DECI  
 FTITRF DECISION DE LA COMMISSION, DU 28 OCTOBRE 1964, RELATIVE A LA SUPPRESSION PAR LE ROYAUME DE BELGIQUE DE L'AIDE QU'IL A ACCORDEE A LA SOCIETE FORD TRACTOR (BELGIUM) LTD. A ANVERS.  
 FSUITE  
 REFPUO JC195\_P3257  
 DATPUE 64/11/28  
 REFCLA  
 MATIERE CCNC AIDE ENTR  
 DATEFF  
 DATERM 99/99/99\*  
 CCMMENT  
 CATFX  
 CITEX IEC93\_P2:BV  
 ULTREF CIT=MNE, CAT=CO

REF CE 01/06/71\_CONC(REGLES DE CONCURRENCE);

NSEQUEN 329 \$03  
 NUMCOO 36500271  
 AUTEUR CCNS  
 FCAME DECI  
 FTITRF DECISION DU CONSEIL, DU 13 MAI 1965, RELATIVE A L'HARMONISATION DE CERTAINES DISPOSITIONS AYANT UNE INCIDENCE SUR LA CONCURRENCE DANS LE DOMAINE DES TRANSPORTS PAR CHEMIN DE FER, PAR ROUTE ET PAR VOIE NAVIGABLE.  
 FSUITE  
 REFPUO JC088\_P1500  
 DATPUE 65/05/24  
 REFCLA  
 MATIERE TRAN CCNC FISC =17  
 DATEFF  
 DATERM 99/99/99\*  
 CCMMENT  
 CATFX  
 CITEX IEC75:BV IEC99:BV  
 ULTREF CIT= CAT=CO

REF CE 01/06/71\_CONC(REGLES DE CONCURRENCE);

NSEQUEN 367 \$03  
 NUMCOO 36600556  
 AUTEUR CCMH  
 FCAME DECI  
 FTITRF DECISION DE LA COMMISSION, DU 23 SEPTEMBRE 1966, RELATIVE AU REGIME D'AIDE INSTITUTE PAR LE GOUVERNEMENT DE LA REPUBLIQUE FRAN AISE ET CONCERNANT L'ACQUISITION DE MATERIEL VOLANT.  
 FSUITE  
 REFPUO JC182\_P3141  
 DATPUE 66/10/12  
 REFCLA  
 MATIERE CCNC AIDE =14  
 DATEFF  
 DATERM 99/99/99\*  
 CCMMENT  
 CATFX  
 CITEX IEC93P2:BV  
 ULTREF CIT=MNE, CAT=CO

NSEQUEN 398 \$03  
 NUMDCC 367C0454  
 AUTEUR CCMM  
 FCRME DECI  
 FTITRE DECISION DE LA COMMISSION, DU 27 JUIN 1967, RELATIVE A UNE PROCEDURE AU TITRE DE L'ARTICLE 85 DU TRAITE (IV/223 - TRANSOCEAN MARINE PAINT ASSOCIATION).  
 FSUITE  
 REFPUE JC163\_PC010  
 DATPUE 67/C7/20  
 REFCLA  
 MATIERE ENTR =26  
 DATEFF  
 DATERM 72/12/31\*  
 COMMENT  
 CATEX  
 CITEX 1EC85:BV 362R0017\_A02:BV 362R0017\_A05:BV 362R0017\_A07:BV  
 362R0017\_AC8:BV 362R0017\_A19:BV  
 ULTREF CIT= CAT=00

REF CE 01/06/71\_CONC(REGLES DE CONCURRENCE);

NSEQUEN 420 \$03  
 NUMDCC 368C0128  
 AUTEUR CCMM  
 FCRME DECI  
 FTITRE DECISION DE LA COMMISSION, DU 26 FEVRIER 1968, RELATIVE A UNE DEMANDE D'ATTESTATION NEGATIVE PRESENTEE CONFORMEMENT A L'ARTICLE 2 DU REGLEMENT NO 17 DU CONSEIL (IV/26.352).  
 FSUITE  
 REFPUE JCC57\_LCCC9  
 DATPUE 68/03/C5  
 REFCLA  
 MATIERE ENTR  
 DATEFF  
 DATERM 99/99/99\*  
 COMMENT  
 CATEX  
 CITEX 1EC85:BV 362R0017\_A02:BV  
 ULTREF CIT= CAT=00

REF CE 01/06/71\_CONC(REGLES DE CONCURRENCE);

NSEQUEN 437 \$03  
 NUMDCC 368C0317  
 AUTEUR CCMM  
 FCRME DECI  
 FTITRE DECISION DE LA COMMISSION, DU 17 JUILLET 1968, RELATIVE A UNE PROCEDURE AU TITRE DE L'ARTICLE 85 DU TRAITE CEE (IV/25140 - ALLIANCE DE CONSTRUCTEURS FRANCAIS DE MACHINES-OUTILS).  
 FSUITE  
 REFPUE JC201\_L0001  
 DATPUE 68/C8/12  
 REFCLA  
 MATIERE ENTR  
 DATEFF  
 DATERM 99/99/99\*  
 COMMENT  
 CATEX  
 CITEX 1EC85:BV 362R0017\_A02:BV 362R0017\_A04:BV  
 ULTREF CIT= CAT=00

NSEQUEN  
438

\$C3

REF CE 01/06/71\_CONC(REGLES DE CONCURRENCE);

192

NUMDCC 368CC318

ALTEUR CCMM

FCRME CECI

FTITRE DECISION DE LA COMMISSION, DU 17 JUILLET 1968, RELATIVE A UNE PROCEDURE AU TITRE DE L'ARTICLE 85 DU TRAITE  
CEE (IV/129 - SOCEMAS).

FSLITE

REFPUB JC2C1\_LC0C4

DATPUB 68/08/12

REFCLA

MATIERE ENTR

DATEFF

DATERM 99/99/99\*

CCPMENT

CATEX

CITEX 1E085:BV 362R0017\_A02:BV

ULTREF CIT= CAT=CO

NSEQUEN  
439

\$C3

REF CE 01/06/71\_CONC(REGLES DE CONCURRENCE);

NUMDCC 368CC319

ALTEUR CCMM

FCRME CECI

FTITRE DECISION DE LA COMMISSION, DU 17 JUILLET 1968, RELATIVE A UNE PROCEDURE AU TITRE DE L'ARTICLE 85 DU TRAITE  
CEE (IV/26045 - ACEC-BERLIET).

FSLITE

REFPUB JC2C1\_LC0C7

DATPUB 68/08/12

REFCLA

MATIERE ENTR

DATEFF

DATERM 73/07/16\*

CCPMENT

CATEX

CITEX 1E085:BV 362R0017\_A04:BV 362R0017\_A08:BV

ULTREF CIT= CAT=CO

NSEQUEN  
445

\$03

REF CE 01/06/71\_CONC(REGLES DE CONCURRENCE);

NUMDCC 368CC374

AUTEUR COMM

FCRME CECI

FTITRE DECISION DE LA COMMISSION, DU 6 NOVEMBRE 1968, RELATIVE A UNE PROCEDURE AU TITRE DE L'ARTICLE 85 DU TRAITE  
(IV/565 - COBELAZ - LSINES DE SYNTHESE).

FSLITE

REFPUB JC276\_LC013

DATPUB 68/11/14

REFCLA

MATIERE ENTR

DATEFF

DATERM 99/99/99\*

CCPMENT

CATEX

CITEX 1E085:BV 362R0017\_A02:BV 362R0017\_A05:BV 362R0017\_A07:BV  
362R0017\_A19:BV

ULTREF CIT= CAT=CO

NSEQUEN 446 \$03  
 NUMDOC 368C0375  
 AUTEUR CCMM  
 FORME DECI  
 FTITRE DECISION DE LA COMMISSION, DU 6 NOVEMBRE 1968, RELATIVE A UNE PROCEDURE AU TITRE DE L'ARTICLE 85 DU TRAITE (IV/507 - COBELAZ - CCKERIES).  
 FSUITE  
 REFPUB JC276\_LC015  
 DATPUB 68/11/14  
 REFCLA  
 MATIERE ENTR  
 DATEFF  
 DATERM 99/99/99\*  
 COMMENT  
 CATX  
 CITEX 1E085:BV 362R0017\_A02:BV 362R0017\_A05:BV 362R0017\_A07:BV  
 362R0017\_A19:BV  
 ULTREF CIT= CAT=00

NSEQUEN 447 \$03  
 NUMDOC 368CC376  
 AUTEUR CCMM  
 FORME DECI  
 FTITRE DECISION DE LA COMMISSION, DU 6 NOVEMBRE 1968, RELATIVE A UNE PROCEDURE AU TITRE DE L'ARTICLE 85 DU TRAITE (IV/23C77 - RIECKERMANN/AEG-ELOTHERM).  
 FSUITE  
 REFPUB JC276\_L0025  
 DATPUB 68/11/14  
 REFCLA  
 MATIERE ENTR  
 DATEFF  
 DATERM 99/99/99\*  
 COMMENT  
 CATX  
 CITEX 1E085:BV 362R0017\_A02:BV  
 ULTREF CIT= CAT=00

NSEQUEN 448 \$03  
 NUMDOC 368DC377  
 AUTEUR CCMM  
 FORME DECI  
 FTITRE DECISION DE LA COMMISSION, DU 6 NOVEMBRE 1968, RELATIVE A UNE PROCEDURE AU TITRE DE L'ARTICLE 85 DU TRAITE (IV/666 CFA).  
 FSUITE  
 REFPUB JC276\_L0029  
 DATPUB 68/11/14  
 REFCLA  
 MATIERE ENTR  
 DATEFF  
 DATERM 99/99/99\*  
 COMMENT  
 CATX  
 CITEX 1E085:BV 362R0017\_A02:BV 362R0017\_A05:BV 362R0017\_A07:BV  
 362R0017\_A19:BV  
 ULTREF CIT= CAT=00

NSEQUEN  
463

503

REF CE 01/06/71\_CONC(REGLES DE CONCURRENCE);

194

NLMCCC 369DCC50

ALTEUR CCMM

FCRME DFCI

FTITRF DECISION DE LA COMMISSION, DU 13 MARS 1969, RELATIVE A UNE PROCEDURE AU TITRE DE L'ARTICLE 85 DU TRAITE CEE (IV/93 - EXPOSITION EUROPEENNE DE LA MACHINE-OUTIL).

FSLITE

REFPUE JCC69\_LCC13

DATPUE 69/03/20

REFCLA

MATIERE ENTR

DATEFF

DATERM 72/12/31\*\*ART 3

CCMMENT

CATEX

CITEX IEC85:BV 362R0017\_A02:BV 362R0017\_A08:BV

ULTRFF CIT= CAT=00

NSEQUEN  
470

503

REF CE 01/06/71\_CONC(REGLES DE CONCURRENCE);

NLMCCC 369DCC152

ALTEUR CCMM

FCRME DFCI

FTITRF DECISION DE LA COMMISSION, DU 5 MAI 1969, RELATIVE A UNE PROCEDURE AU TITRE DE L'ARTICLE 85 DU TRAITE CEE (IV/242-255 - CONVENTION CHAUFOURNIERS).

FSLITE

REFPUE JC122\_LCCC8

DATPUE 69/05/22

REFCLA

MATIERE ENTR

DATEFF

DATERM 99/99/99\*

CCMMENT

CATEX

CITEX IEC85:BV 362R0017\_A02:BV 362R0017\_A05:BV 362R0017\_A19:BV

ULTRFF CIT= CAT=00

NSEQUEN  
474

503

REF CE 01/06/71\_CONC(REGLES DE CONCURRENCE);

NLMCCC 369DCC155

ALTEUR CCMM

FCRME DFCI

FTITRF DECISION DE LA COMMISSION, DU 18 JUIN 1969, RELATIVE A UNE DEMANDE D'ATTESTATION NEGATIVE (AFFAIRE IV/22548 - CHRISTIANI ET NIELSEN).

FSLITE

REFPUE JC165\_LCC12

DATPUE 69/07/05

REFCLA

MATIERE ENTR

DATEFF

DATERM 99/99/99\*

CCMMENT

CATEX

CITEX IEC85:BV 362R0017\_A02:BV

ULTRFF CIT= CAT=00



REF CE 01/06/71\_CONC(REGLES DE CONCURRENCE);

195

NSEQUEN 475 \$03  
 NUMDCC 369CC2C2  
 AUTEUR CCMH  
 FCRME DECI  
 FTITRE DECISION DE LA COMMISSION, DU 25 JUIN 1969, RELATIVE A UNE PROCEDURE AU TITRE DE L'ARTICLE 85 DU TRAITE CEE (IV/597 - V.V.V.F).  
 FSLITE  
 REFPUB JC168\_LCC22  
 DATPUB 69/07/10  
 REFCLA  
 MATIERE ENTR  
 DATEFF  
 DATERM 99/99/99\*  
 COMMENT  
 CATX  
 CITEX 1E085:BV 362R0017\_A02:BV 362R0017\_A05:BV 362R0017\_A07:BV  
 ULTREF CIT= CAT=00

REF CE 01/06/71\_CONC(REGLES DE CONCURRENCE);

NSEQUEN 479 \$03  
 NUMDCC 369C0216  
 AUTEUR CCMH  
 FCRME DECI  
 FTITRE DECISION DE LA COMMISSION, DU 30 JUIN 1969, RELATIVE A UNE PROCEDURE AU TITRE DE L'ARTICLE 85 DU TRAITE CEE (IV/704-25.410 - SEIFA).  
 FSUITE  
 REFPUB JC173\_LCCC8  
 DATPUB 69/07/15  
 REFCLA  
 MATIERE ENTR  
 DATEFF  
 DATERM 99/99/99\*  
 COMMENT  
 CATX  
 CITEX 1E085:BV 362R0017\_A02:BV 362R0017\_A04:BV 362R0017\_A05:BV  
 362R0017\_A07:BV 362R0017\_A19:BV  
 ULTREF CIT= CAT=00

REF CE 01/06/71\_CONC(REGLES DE CONCURRENCE);

NSEQUEN 488 \$03  
 NUMDCC 369C0240  
 AUTEUR CCMH  
 FCRME DECI  
 FTITRE DECISION DE LA COMMISSION, DU 16 JUILLET 1969, RELATIVE A UNE PROCEDURE AU TITRE DE L'ARTICLE 85 DU TRAITE (IV/26.623 - ENTENTE INTERNATIONALE DE LA QUININE).  
 FSUITE  
 REFPUB JC192\_LC0C5  
 DATPUB 69/08/05  
 REFCLA  
 MATIERE ENTR  
 DATEFF  
 DATERM 99/99/99\*  
 COMMENT  
 CATX  
 CITEX 1E085:BV 362R0017\_A01:BV 362R0017\_A03:BV 362R0017\_A14:BV  
 362R0017\_A15:BV 362R0017\_A19:BV  
 ULTREF CIT= CAT=00

NSEQUEN 489 \$03  
 NUPCCC 36900241  
 AUTEUR CGMM  
 FCRME DECI  
 FTITRE DECISION DE LA COMMISSION, DU 22 JUILLET 1969, RELATIVE A UNE PROCEDURE AU TITRE DE L'ARTICLE 85 DU TRAITE CEE (IV/26.625 - CLIMA CHAPPEE-BUDERUS).  
 FSUITE  
 REFPUB JC195\_LCC01  
 DATPUB 69/08/07  
 REFCLA  
 MATIERE ENTR  
 DATEFF  
 DATERM 79/07/21\*-ART 2  
 CCPMENT  
 CATEX  
 CITEX 1E085:BV 362R0017\_A04:BV 362R0017\_A08:BV  
 ULTREF CIT= CAT=CO

REF CE 01/06/71\_CONC(REGLES DE CONCURRENCE);

NSEQUEN 490 \$03  
 NUPDOC 36900242  
 AUTEUR CCMH  
 FCRME DECI  
 FTITRE DECISION DE LA COMMISSION, DU 22 JUILLET 1969, RELATIVE A UNE PROCEDURE AU TITRE DE L'ARTICLE 85 DU TRAITE CEE (IV/26.437 - JAZ-PETER).  
 FSLITE  
 REFPUB JC195\_LCC05  
 DATPUB 69/08/07  
 REFCLA  
 MATIERE ENTR  
 DATEFF  
 DATERM 77/01/10\*-ART 2  
 CCPMENT  
 CATEX  
 CITEX 1E085:BV 362R0017\_A04:BV 362R0017\_A08:BV  
 ULTREF CIT= CAT=CO

REF CE 01/06/71\_CONC(REGLES DE CONCURRENCE);

NSEQUEN 491 \$03  
 NUPDOC 36900243  
 AUTEUR COMM  
 FCRME DECI  
 FTITRE DECISION DE LA COMMISSION, DU 24 JUILLET 1969, RELATIVE A UNE PROCEDURE AU TITRE DE L'ARTICLE 85 DU TRAITE CEE (IV/26.267 - MATIERES COLORANTES).  
 FSLITE  
 REFPUB JC195\_LCC011  
 DATPUB 69/08/07  
 REFCLA  
 MATIERE ENTR  
 DATEFF  
 DATERM 99/99/99\*  
 CCPMENT  
 CATEX  
 CITEX 1E085:BV 362R0017\_A03:BV 362R0017\_A15:BV 362R0017\_A19:BV  
 ULTREF CIT= CAT=CO

NSEQUEN  
496

REF CE 01/06/71\_CONC(REGLES DE CONCURRENCE);

197

NUMDCC 369C0266  
AUTEUR CCMM  
FCRME DECI

FTITRE DECISION DE LA COMMISSION, DU 18 JUILLET 1969, RELATIVE AU REGIME D'AIDES FRAN AISE VISANT A ENCOURAGER DANS LE SECTEUR TEXTILE, LA RECHERCHE ET LA RENOVATION DES STRUCTURES INDUSTRIELLES ET COMMERCIALES.

FSUITE

REFPUB JC220\_L0001  
DATPUB 69/09/01

REFCLA

MATIERE CCNC AIDE -14

DATEFF

DATERM 99/99/99\*

CCMMENT

CATEX

CITEX 1EC93\_P2:BV 1EC93\_P3:BV

ULTREF CIT=MNE, CAT=00

NSEQUEN  
533

REF CE 01/06/71\_CONC(REGLES DE CONCURRENCE);

NUMDCC 369C0477  
AUTEUR CCMM  
FCRME DECI

FTITRE DECISION DE LA COMMISSION, DU 9 DECEMBRE 1969, RELATIVE A UNE PROCEDURE AU TITRE DE L'ARTICLE 85 DU TRAITE CEE (IV/24.470 - PIRELLI SPA - SOCIETA ITALIANA DUNLOP SPA) (IV/24.471 - S.A. DES PNEUMATIQUES DUNLOP - S.A. PIRELLI FRANCE).

FSUITE

REFPUB JC323\_L0021  
DATPUB 69/12/24

REFCLA

MATIERE ENTR

DATEFF

DATERM 99/99/99\*

CCMMENT

CATEX

CITEX 1E085:BV 362R0017\_A02:BV 362R0017\_A05:BV 362R0017\_A07:BV

ULTREF CIT= CAT=00

NSEQUEN  
661

REF CE 01/06/71\_CONC(REGLES DE CONCURRENCE);

NUMDCC 370C03C4  
AUTEUR CCMM  
FCRME DECI

FTITRE DECISION DE LA COMMISSION, DU 27 MAI 1970, RELATIVE AU PROJET DE LOI ITALIEN VISANT LA RESTRUCTURATION, LA REORGANISATION ET LA CONVERSION DE L'INDUSTRIE TEXTILE

FSUITE

REFPUB JC128\_L0033  
DATPUB 70/06/12

REFCLA

MATIERE CCNC AIDE INDU

DATEFF

DATERM 99/99/99\*

CCMMENT

CATEX

CITEX 1E093\_P2:BV 1E093\_P3:BV

ULTREF CIT= CAT=00

REF CE 01/06/71\_CONC(REGLES DE CONCURRENCE):

NSEQUEN 675 \$03

NUPCCC 37CC0332

AUTEUR CCMM

FCRME DECI

FTITRE DECISION DE LA COMMISSION, DU 30 JUIN 1970, RELATIVE A UNE PROCEDURE D'APPLICATION DE L'ARTICLE 85 DU TRAITE C.E.E. (IV/24055-KDDAK)

FSUITE

REFPUB JC147\_LCC24

DATPUB 70/07/67

REFCLA

MATIERE ENTR

DATEFF

DATERM 99/99/99\*

CCPMMNT

CATEX

CITEX 1EC85:BV 362R0017\_A02:BV

ULTREF CIT= CAT=CO

REF CF 01/06/71\_CONC(REGLES DE CONCURRENCE):

NSEQUEN 676 \$03

NUPCCC 37CC0333

AUTEUR CCMM

FCRME DECI

FTITRE DECISION DE LA COMMISSION, DU 30 JUIN 1970, RELATIVE A UNE PROCEDURE AU TITRE DE L'ARTICLE 85 DU TRAITE C.E.E. (IV/299-ASSOCIATION SYNDICALE BELGE DE LA PARFUMERIE (A.S.P.A.))

FSUITE

REFPUB JC148\_LCCC9

DATPUB 70/07/68

REFCLA

MATIERE ENTR

DATEFF

DATERM 99/99/99\*

CCPMMNT

CATEX

CITEX 1EC85:BV 362R0017\_A02:BV 362R0017\_A05:BV 362R0017\_07:BV

ULTREF CIT= CAT=00

REF CE 01/06/71\_CONC(REGLES DE CONCURRENCE):

NSEQUEN 685 \$03

NUPCCC 37CC0346

AUTEUR CCMM

FCRME DECI

FTITRE DECISION DE LA COMMISSION, DU 29 JUIN 1970, RELATIVE A UNE PROCEDURE AU TITRE DE L'ARTICLE 85 DU TRAITE (IV/412 - A.S.B.L. POUR LA PROMOTION DU TUBE D'ACIER SCUDE ELECTRIQUEMENT)

FSUITE

REFPUB JC153\_L0014

DATPUB 70/07/74

REFCLA

MATIERE ENTR

DATEFF

DATERM 99/99/99\*

CCPMMNT

CATEX

CITEX 1EC85:BV 362R0017\_A02:BV 362R0017\_A04:BV

ULTREF CIT= CAT=CO

NSEQUEN 687 \$03  
 NUMCCC 37000355  
 AUTEUR CCNS  
 FCRME DECI  
 FTITRE DECISION DU CONSEIL, DU 13 JUILLET 1970, RELATIVE PAR LA REPUBLIQUE FEDERALE D'ALLEMAGNE DES MESURES DE  
 COMPENSATION EN FAVEUR DES PRODUCTEURS DE CEREALES  
 FSUITE  
 REFPUB JC157\_LCC27  
 DATPUB 7C/07/18  
 REFCLA  
 MATIERE CCNC AIDE CERE  
 DATEFF  
 DATERM 99/99/99\*=L CF CMT  
 COMMENT L CAMPAGNE 1969/1970  
 CATEX 367R0742::0 =TROISIEME TRANCHE AIDE  
 CITEX 1E093\_P2::BV 367R0742::V  
 ULTREF CIT= CAT=00

NSEQUEN 707 \$03  
 NUMCCC 37000357  
 AUTEUR CCMH  
 FCRME DECI  
 FTITRE DECISION DE LA COMMISSION, DU 30 JUILLET 1970, AUTORISANT L'ITALIE A OCTROYER CERTAINES AIDES REGIONALES  
 TENDANT A FAVORISER LA CREATION OU LE RENOUVELLEMENT DE VERGERS DE POMMES, POIRIES ET PECHERS  
 FSUITE  
 REFPUB JC186\_LCC17  
 DATPUB 7C/08/20  
 REFCLA  
 MATIERE F-L AIDE  
 DATEFF  
 DATERM 71/12/31\*=ART 1 FIN PER RFF  
 COMMENT  
 CATEX 369R2517\_A04::D =OCTROI AIDE 1970/1971  
 CITEX 1E::BV 369R2517\_A04::V  
 ULTREF CIT= CAT=00

NSEQUEN 736 \$03  
 NUMCCC 37000487  
 AUTEUR CCMH  
 FCRME DECI  
 FTITRE DECISION DE LA COMMISSION, DU 28 OCTOBRE 1970, RELATIVE A UNE PROCEDURE AU TITRE DE L'ARTICLE 85 DU TRAITE  
 C.E.E. (IV/128-1968 - JULIEN/VAN KATWIJK)  
 FSUITE  
 REFPUB JC242\_LCC18  
 DATPUB 7C/11/05  
 REFCLA  
 MATIERE ENTR  
 DATEFF  
 DATERM 99/99/99\*  
 COMMENT  
 CATEX  
 CITEX 1E085::BV 362R0017\_A03::BV  
 ULTREF CIT= CAT=00

REF CE 01/06/71\_CONC(REGLES DE CONCURRENCE); 200

NSEQUEN 737 803

NUMCOC 37CC0488

AUTEUR CCMM

FCRME CECI

FTITRE DECISION DE LA COMMISSION, DU 28 OCTOBRE 1970, RELATIVE A DES PROCEDURES AU TITRE DE L'ARTICLE 85 DU TRAITE C.E.E. (IV/10.498, 12.992, 17.394, 17.395, 17.971, 18.772, 18.888 ET EX 3.213 - OMEGA)

FSUITE

REFPUB JC242\_L0022

DATPUB 70/11/05

REFCLA

MATIERE ENTR

DATEFF

DATERM 77/07/310=ART 2

CCMMENT DATES ECHELONNEES : 01/08/67, 18/08/69, 23/09/69.

CATEX

CITEX 1E085:BV 362R0017:BV =ART 5 A B

ULTREF CIT= CAT=00

REF CE 01/06/71\_CONC(REGLES DE CONCURRENCE);

NSEQUEN 783 903

NUMCOC 371C0022

AUTEUR CCMM

FCRME CECI

FTITRE DECISION DE LA COMMISSION, DU 23 DECEMBRE 1970, RELATIVE A UNE PROCEDURE AU TITRE DE L'ARTICLE 85 DU TRAITE CEE (IV/337 - SUPEXIE)

FSUITE

REFPUB JC010\_L0012

DATPUB 71/01/13

REFCLA

MATIERE ENTR

DATEFF

DATERM 99/99/990

CCMMENT

CATEX

CITEX 1E085:BV 362R0017\_A02:BV 362R0017\_A05:BV 362R0017\_A07:BV

ULTREF CIT= CAT=00

REF CE 01/06/71\_CONC(REGLES DE CONCURRENCE);

NSEQUEN 784 903

NUMCOC 371C0023

AUTEUR CCMM

FCRME CECI

FTITRE DECISION DE LA COMMISSION, DU 29 DECEMBRE 1970, RELATIVE A UNE PROCEDURE AU TITRE DE L'ARTICLE 85 DU TRAITE (IV/29107 - "DECISION SUR LES RABAIS DE LA COMMUNAUTE D'INTERETS DES FABRICANTS ALLEMANDS DE CARREAUX CERAMIQUES DE REVETEMENT ET DE PAVEMENT")

FSUITE

REFPUB JCC10\_L0015

DATPUB 71/01/13

REFCLA

MATIERE ENTR

DATEFF

DATERM 99/99/990

CCMMENT

CATEX

CITEX 1E085:BV 362R0017\_A01:BV 362R0017\_A03:BV 362R0017\_A05:BV  
362R0017\_A07:BV

ULTREF CIT= CAT=00

NSEQUEN  
832

\$C3

REF CE 01/06/71\_CONC(REGLES DE CONCURRENCE);

201

NUMDCC 37100659

ALTEUR CCAS

FCRME DECI

FTITRE DECISION DU CONSEIL DU 15 FEVRIER 1971, RELATIVE A UNE MODIFICATION DE L'AIDE ACCORDEE POUR LE LAIT DANS LE GRAND-DUCHE DE LUXEMBOURG APPLICABLE JUSQU'A LA FIN DE LA CAMPAGNE LAITIERE 1970/1971

FSLITE

REFPUB JCC44\_L0019

DATPUB 71/02/23

REFCLA

MATIERE LAIT AIDE

DATEFF 71/01/01=ART1

DATERM 99/99/99\*\*=L CF CMT

COMMENT L FIN CAMPAGNE LAITIERE 1970/1971

CATEX

CITEX 1E043:BV 37CR2552:V =CONSIDERANT 368RC804:V  
=CONSIDERANT

ULTREF CIT= CAT=00

NSEQUEN  
840

\$03

REF CE 01/06/71\_CONC(REGLES DE CONCURRENCE);

NUMDCC 37100121

ALTEUR CCMM

FCRME DECI

FTITRE DECISION DE LA COMMISSION, DU 17 FEVRIER 1971, CONCERNANT LES AIDES ACCORDEES AU TITRE DE L'ARTICLE 32 DE LA LOI RELATIVE A L'ADAPTATION ET A L'ASSAINISSEMENT DES CHARBONNAGES ET DES REGIONS MINIERES ALLEMANDES

FSUITE

REFPUB JCC57\_LCC19

DATPUB 71/03/10

REFCLA

MATIERE AIDE

DATEFF

DATERM 99/99/99\*\*=L CF CMT

COMMENT L MESURES ORDONNEES A L'ALLEMAGNE FT DEVANT ETRE EXECUTEES SANS DELAI

CATEX

CITEX 1EC93\_P2L1:BV

ULTREF CIT=MNE\* CAT=00

NSEQUEN  
977

\$C3

REF CE 01/06/71\_CONC(REGLES DE CONCURRENCE);

NUMDCC 369L0262

ALTEUR CCAS

FCRME DIRECT

FTITRE DIRECTIVE DU CONSEIL, DU 28 JUILLET 1969, RELATIVE A L'ACCROISSEMENT D'AIDES A LA CONSTRUCTION NAVALE VISANT A CORRIGER LES DISPOSITIONS DE LA CONCURRENCE SUR LE MARCHÉ INTERNATIONAL

FSLITE

REFPUB JC206\_LC025

DATPUB 69/08/15

REFCLA

MATIERE CONC AIDE PCOM

DATEFF 69/08/04=DATNOT

DATERM 72/06/30\*\*=MAX, CF ART4P2L3

COMMENT

CATEX

CITEX 1E092:BV 1E112:BV

ULTREF CIT= CAT=00

REF CE 01/06/71\_CONC(REGLES DE CONCURRENCE);

NSEQUEN 103  
 IC45  
 NLADCC 362RCC17  
 ALTEUR CCNS  
 FCNME RECL  
 FTITRE REGLEMENT N. 17, PREMIER REGLEMENT D'APPLICATION DES ARTICLES 85 ET 86 DU TRAITE  
 FSLITE  
 REFPUF JCC13\_PC204  
 DATPUB 62/02/21  
 REFCLA  
 MATIERE ENTP  
 DATEFF 62/02/13=JD+20  
 DATERM 99/99/99\*  
 COMMENT  
 CATEX  
 CITEX IFC87:BV  
 ULTREF CIT= CAT=00 ML PAR 362R0059=PC ART5 ET M ART7;DV PAR 362R0141=NON  
 APPL. TRANSP.;LM PAP 363RC118=R ART7P2;

REF CE 01/06/71\_CONC(REGLES DE CONCURRENCE);

NSEQUEN 103  
 IC46  
 NLADCC 362RCC23  
 ALTEUR CCNS  
 FCNME RECL  
 FTITRE REGLEMENT NO 23 PORTANT ETABLISSEMENT GRADUEL D'UNE ORGANISATION COMMUNE DES MARCHES DANS LE SECTEUR DES FRUITS ET LEGUMES  
 FSLITE  
 REFPUF JCO30\_PC565  
 DATPUB 62/04/20  
 REFCLA  
 MATIERE F-L LCM AIDE PCCM  
 DATEFF 62/04/21=ART 17 (JD+1),CF CMT  
 DATERM 99/99/99\*\*  
 COMMENT 1) LES EM PRENNENT TOUTES MESURES AFIN QUE 362R0023 SOIT APPLIQUE DP 01/07/622) A LA SUITE DE M PAP 362R0049, CETTE DATE EST REMPLACEE PAR 30/07/62  
 CATEX  
 CITEX IFC42:BV IFC43:BV  
 ULTREF CIT= CAT:11 MC M PAR 367R1040 =A ART 5P1,ART 6 DP 01/01/70;M PAR 369R1229 =M ART 2P2;M PAR 369R2512 =M ART 11P2;M PAR 370R2423 =R ART 4 DP 1/12/70;M PAR 370R2423 =ADJ ART 5 DP 1/12/70;

REF CE 01/06/71\_CONC(REGLES DE CONCURRENCE);

NSEQUEN 103  
 IC49  
 NLADCC 362RCC26  
 ALTEUR CCNS  
 FCNME RECL  
 FTITRE REGLEMENT NO 26 PORTANT APPLICATION DE CERTAINES REGLES DE CONCURRENCE A LA PRODUCTION ET AU COMMERCE DES PRODUITS AGRICOLES  
 FSLITE  
 REFPUF JCC30\_PC993  
 DATPUB 62/04/20  
 REFCLA  
 MATIERE AGRI CCNC  
 DATEFF 62/04/21=ART 5 (JO + 1),CMT  
 DATERM 99/99/99\*\*  
 COMMENT DATEFF EV ART 1,2,3:01/07/62;R PAR 362R0049\_A1P1G):30/07/62  
 CATEX  
 CITEX IFC42:BV IFC43:BV  
 ULTREF CIT= CAT=C0 M PAR 362R0049 =M ART 5;



REF CE 01/06/71\_CONC(REGLES DE CONCURRENCE); 203

NSEQUEN 1050 \$03

NUMCCC 362RCC27

AUTEUR CCMM

FORME RECL

FTITRE REGLEMENT NO 27 DE LA COMMISSION - PREMIER REGLEMENT D'APPLICATION DU REGLEMENT NO 17 DU CONSEIL EN DATE DU 6 FEVRIER 1962 (FORME, TENEUR ET AUTRES MODALITES DES DEMANDES ET NOTIFICATIONS)

FSLITE

REFPUB JCC25\_F1116

DATPUB 62/05/10

REFCLA

MATIERE ENTR =37

DATEFF 62/05/11=ART 6 (JO+1)

DATERM 99/99/99\*=L DATERM 362RCC17

COMMENT

CATEX

CITEX 1E087:BV 1E155:BV 362R0017\_A24:BV

ULTREF CIT= CAT=00 ML PAR 362R0153 =C ART.4;ML PAR 367R0067 =M ART.4 PAR ART 7;ML PAR 368R1133 =M ART.4;

REF CE 01/06/71\_CONC(REGLES DE CONCURRENCE);

NSEQUEN 1053 \$03

NUMCCC 362RCC56

AUTEUR CCNS

FORME RECL

FTITRE REGLEMENT NO 56 DU CONSEIL RELATIF AUX AIDES A LA PRODUCTION ET AU COMMERCE DES POMMES DE TERRE DESTINEES A LA FECULERIE ET DE LA FECULE DE POMMES DE TERRE

FSLITE

REFPUB JCC54\_P1551

DATPUB 62/07/02

REFCLA

MATIERE CERE AGRIC AIDE

DATEFF 62/07/30=ART 3

DATERM 99/99/99\*=

COMMENT

CATEX

CITEX 1E042:BV 1E043:BV

ULTREF CIT= CAT=00 M PAR 367R0120 =A ART 2

REF CE 01/06/71\_CONC(REGLES DE CONCURRENCE);

NSEQUEN 1055 \$03

NUMCCC 362RCC59

AUTEUR CCNS

FORME RECL

FTITRE REGLEMENT NO 59 DU CONSEIL PORTANT MODIFICATION DE DISPOSITIONS DU REGLEMENT NO 17

FSLITE

REFPUB JCC58\_F1655

DATPUB 62/07/10

REFCLA

MATIERE ENTR =37

DATEFF 62/07/11=ART 2 (JO+1)

DATERM 99/99/99\*=L DATERM 362R0017

COMMENT

CATEX 362RCC17:LM =PC ART 5 362R0017:LM =M ART 7

CITEX 1E087:BV

ULTREF CIT= CAT=00

NSEQUEN 1064 \$03 REF CE 01/06/71\_CONC(REGLES DE CONCURRENCE);  
 NUMDCC 362RC141  
 AUTEUR CCNS  
 FCFME REGL  
 FTITRE REGLEMENT NO 141 DU CONSEIL, PORTANT NON-APPLICATION DU REGLEMENT NO 17 DU CONSEIL AU SECTEUR DES TRANSPORTS  
 FSLITE  
 REFPUB JC124\_P2751  
 DATPUE 62/11/28  
 REFCLA  
 MATIERE ENTR TRAN =37  
 DATEFF 62/03/13=ART4 ECHE CF CMT  
 DATERM 99/99/99\*  
 COMMENT 1) DATEFF INOPPCABLE A ENTREPRISES OU ASSOC. D'ENTREPRISES VISEES PAR. 2 ART 42) DATERM 31/12/65  
 RAIL,RCUTE,NAV.: P CF LLTREF: CF R1017/68  
 CATFX 362R0017:D =NON APPL TRANSPORTS  
 CITEX 1E087:BV 362R0017:BV  
 ULTREF CIT= CAT=00 ML PAR 365R0165 =P ART 3 JO 31/12/67;ML PAR 367R1002 =P  
 ART 3 JO 30/06/68;

NSEQUEN 1074 \$03 REF CE 01/06/71\_CONC(REGLES DE CONCURRENCE);  
 NUMDCC 363R0055  
 AUTEUR CCMM  
 FCFME RECL  
 FTITRE REGLEMENT NO 99/63/CFE DE LA COMMISSION, DU 25 JUILLET 1963, RELATIF AUX AUDITIONS PREVUS A L'ARTICLE 19  
 PARAGRAPHE 1 ET 2 DU REGLEMENT NO 17 DU CONSEIL  
 FSLITE  
 REFPUB JC127\_P2268  
 DATPUE 63/08/20  
 REFCLA  
 MATIERE ENTR =37  
 DATEFF 63/09/09=JO+20  
 DATERM 99/99/99\*=L DATERM 362R0007  
 COMMENT  
 CATEX  
 CITEX 1E087:BV 1E155:BV 362R0017\_A24:BV  
 ULTREF CIT= CAT=00

NSEQUEN 1077 \$03 REF CE 01/06/71\_CONC(REGLES DE CONCURRENCE);  
 NUMDCC 363R0118  
 AUTEUR CCNS  
 FCFME REGL  
 FTITRE REGLEMENT NO 118/63/CFE DU CONSEIL, DU 5 NOVEMBRE 1963, PORTANT MODIFICATION DE DISPOSITIONS DU REGLEMENT NO  
 17  
 FSLITE  
 REFPUB JC162\_P2696  
 DATPUE 63/11/07  
 REFCLA  
 MATIERE ENTR =37  
 DATEFF 63/11/08=ART 2 (JO+1)  
 DATERM 99/99/99\*=L DATERM 362R0017  
 COMMENT  
 CATEX 362R0017:ML =R ART 7P2  
 CITEX 1E087:BV  
 ULTREF CIT= CAT=00

NUMDCC 365R0C19  
 ALTEUR CCNS  
 FCFME RECL  
 FTITRE REGLEMENT NO 19/65/CFE DU CONSEIL, DU 2 MARS 1965, CONCERNANT L'APPLICATION DE L'ARTICLE 85 PARAGRAPHE 3 DU TRAITÉ A DES CATEGORIES D'ACCORDS ET DE PRATIQUES CONCERTEES  
 FSUITE  
 REFPUB JC036\_PC533  
 DATPUB 65/03/06  
 REFCLA  
 MATIERE FNTR =37  
 DATEFF 65/02/26=JO+20  
 DATERM 99/99/99\*  
 COMMENT ART 8:POSS PROP COMM (AL CONS) REGL MODIF AVANT 01/01/70  
 CATEX  
 CITEX 1E087:BV  
 ULTRFF CIT= CAT=CO

NSEQUEN 1136 REF CF 01/06/71\_CONC(REGLES DE CONCURRENCE);  
 NUMDCC 366R0C136  
 ALTEUR CCNS  
 FCFME REGL  
 FTITRE REGLEMENT NO 136/66/CFE DU CONSEIL, DU 22 SEPTEMBRE 1966, PORTANT ETABLISSEMENT D'UNE ORGANISATION COMMUNE DES MARCHES DANS LE SECTEUR DES MATIERES GRASSES  
 FSUITE  
 REFPUB JC172\_P3025  
 DATPUB 66/09/30  
 REFCLA  
 MATIERE MGRA LCM AIDE PCCM  
 DATEFF 66/10/01=ART 43(JO+1),MA CF CMT  
 DATERM 99/99/99\*=  
 COMMENT MA:PRCD ART 1P2 C),D),E) DP 10/11/66(ORIG 01/11/66), AUTRES PROD DP 01/07/67 (ART 43) RECT JC033 P0536 DU 24/02/67 CAMP COMMERC:01/11-31/10  
 CATEX  
 CITEX 1E042:BV 1E043:BV  
 ULTRFF CIT=MNE, CAT:06 MNL ML PAR 368R2146 =R ART 28P2 DP 03/01/69;ML PAR 368R2146 =R ART 35 DP 03/01/69;CL PAR 368R2146 =ADJ ART 42BIS DP 03/01/69;M PAP 370R1253 =M ART 17 DP 01/07/70;M PAP 370R2554 =R ART 17 DP 1/1/71;

NSEQUEN 1142 REF CF 01/06/71\_CONC(REGLES DE CONCURRENCE);  
 NUMDCC 366R0C159  
 ALTEUR CCNS  
 FCFME REGL  
 FTITRE REGLEMENT NO 159/66/CFE DU CONSEIL, DU 25 OCTOBRE 1966, PORTANT DISPOSITIONS COMPLEMENTAIRES POUR L'ORGANISATION COMMUNE DES MARCHES DANS LE SECTEUR DES FRUITS ET LEGUMES  
 FSUITE  
 REFPUB JC192\_P2266  
 DATPUB 66/10/27  
 REFCLA  
 MATIERE F-L AIDE FEOG  
 DATEFF 66/11/16=JO+20, MA CMT  
 DATERM 99/99/99\*=  
 COMMENT MA T II,III DP 1/1/67  
 CATEX 362P0023:M =A ART8,10 DP 01/01/67  
 CITEX 1E042:BV 1E043:BV 362R0023\_A03P2:BV 362R0023\_A11P1:BV  
 362R0023\_A03P1:BV 364R0017\_A05:BV  
 ULTRFF CIT= CAT:C1 CM C PAR 369R2515 =ADJ ART11BIS DP 1/3/70;E PAR 370R1884 =E ART7TER DP 20/9/70;D PAR 370R1885 =D ART7TER DP 20/9/70;D PAP 370R1886 =D ART7TER DP 20/9/70;C PAR 371R0967 =C ART7TERPIL1 DP 15/5/71;

REF CE 01/06/71\_CONC(REFLES DE CONCURRENCE);

206

NSEQUEN 1169 903  
 NUMDCC 367R0067  
 ALTEUR CCMM  
 FCME REGL  
 FTITRE REGLEMENT NO 67/67/CEE DE LA COMMISSION, DU 22 MARS 1967, CONCERNANT L'APPLICATION DE L'ARTICLE 85 PARAGRAPHE 3 DU TRAITE A DES CATEGORIES D'ACCORDS D'EXCLUSIVITE  
 FSUITE  
 REFPU 367R0067  
 DATPU 67/03/25  
 REFCLA  
 MATIERE ENTR =37  
 DATEFF 67/05/01=ART 9  
 DATERM 59/99/59\*=L 362R0027,365R0019\_A07  
 COMMENT  
 CATX 362R0027:M =M ART 4 PAR 2BIS  
 CITX 1E087:BV 1E155:BV 362R0017\_A24:BV 365R0019:BV  
 ULTRF CIT= CAT=00

REF CE 01/06/71\_CONC(REFLES DE CONCURRENCE);

NSEQUEN 1177 903  
 NUMDCC 367R0120  
 ALTEUR CCNS  
 FCME REGL  
 FTITRE REGLEMENT NO 120/67/CEE DU CONSEIL, DU 13 JUIN 1967 .PORTANT ORGANISATION COMMUNE DES MARCHES DANS LE SECTEUR DES CEREALES  
 FSUITE  
 REFPU JC117\_P2269  
 DATPU 67/06/19  
 REFCLA  
 MATIERE CERE LCM AIDE PCCM  
 DATEFF 67/06/20=ART 33 MA=C1/C7/67 1)  
 DATERM 59/99/59\*=  
 COMMENT 1) ART 32 PAR 1 APPLICABLE DES EV=20/06/672) + DISP D'APPL SAUF R 3/63,119/66  
 CATX 362R0019:A =A DP 01/07/67 CMT 2) 362R0056:M =A ART 2  
 CITX 1E042:EV 1E043:BV  
 ULTRF CIT= CAT=11 MC M PAR 369R2463 =M ART 12\*01/07/70\*;M PAR 370R1253 =M ART 12,15 DP 01/07/70;M PAR 370R2434 =M ART 1 A) DP 1/1/71;M PAR 370R2434 =M ANN A DP 1/1/71;M PAR 370R2434 =M ART 15 P2,4 DP 1/1/71;

REF CE 01/06/71\_CONC(REFLES DE CONCURRENCE);

NSEQUEN 1178 903  
 NUMDCC 367R0121  
 ALTEUR CCNS  
 FCME REGL  
 FTITRE REGLEMENT N. 121/67/CEE, DU 13 JUIN 1967, PORTANT ORGANISATION COMMUNE DES MARCHES DANS LE SECTEUR DE LA VIANDF DE PORC  
 FSUITE  
 REFPU JC117\_P2283  
 DATPU 67/06/19  
 REFCLA  
 MATIERE PORC LCM AIDE PCCM  
 DATEFF 67/06/20=ART32 MA CF CMT  
 DATERM 59/59/59\*=  
 COMMENT MA DP 1/7/67 SAUF ART 2P2 DP20/6/67  
 CATX 362R0020:A =A DP1/7/67  
 CITX 1E042:BV 1E043:BV  
 ULTRF CIT= CAT=00 M PAR 368R0870=R ART 1P1C) DP1/7/68;M PAR 370R1253=R ART14P1L2 DP1/7/70;ML PAR 371R0777=R ART4P2 DP 16/4/71;

NSEQUEN  
1179

REF CE 01/06/71\_CONC(REGLES DE CONCURRENCE);

207

NUMDCC 367RC122

ALTEUR CCNS

FCRME RECL

FTITRE REGLEMENT N. 122/67/CEE DU CONSEIL, DU 13 JUIN 1967, PORTANT ORGANISATION COMMUNE DES MARCHES DANS LE SECTEUR DES ŒUFS

FSUITE

REFPUB JC117\_L2293

DATPUB 67/06/19

REFCLA

MATIERE O-V LCM AIDE PCCM

DATEFF 67/06/20=ART 26 (JO+3); MA:CMT

DATERM 99/99/99\*

COMMENT MA:01/07/67, MA DE L'ART 24:DP20/06/67 CATX:A DISPOSITIONS PRISES EN APPLICATION DE 362R0021, SAUF 363R0003 ET CERTAINES DISPOSITIONS CONCERNANT SUPPL (CF ART 26)

CATEX 362R0021:A =A DP 01/07/67, CMT 363R0129:M =A ART5-7 DP 01/07/67

CITEX 1FC42:BV 1FC43:BV

ULTREF CIT= CAT=00 M PAR 368R0830=M ART1, ANN;M PAR 370R0436=P ART9,21,4  
DP13/03/70;

NSEQUEN  
1180

REF CE 01/06/71\_CONC(REGLES DE CONCURRENCE);

NUMDCC 367RC123

ALTEUR CCNS

FCRME RECL

FTITRE REGLEMENT N. 123/67/CEE DU CONSEIL, DU 13 JUIN 1967, PORTANT ORGANISATION COMMUNE DES MARCHES DANS LE SECTEUR DE LA VIANDE DE VOLAILLE

FSUITE

REFPUB JC117\_L2301

DATPUB 67/06/19

REFCLA

MATIERE O-V CLM AIDE PCCM

DATEFF 67/06/20=ART26 (JO+3);MA:CMT

DATERM 99/99/99\*

COMMENT MA:01/07/67, MA DE L'ART 24:DP20/06/67 CATX:A DISPOSITIONS D'APPLICATION DE 362R0022, SAUF 363R0003 ET CERTAINES DISPOSITIONS CONCERNANT SUPPL (CF ART26)

CATEX 362R0022:A =A DP 01/07/67;CMT 362R0129:M =A ART5-7 DP 01/07/67

CITEX 1FC42:BV 1FC43:BV

ULTREF CIT= CAT=00

NSEQUEN  
1229

REF CE 01/06/71\_CONC(REGLES DE CONCURRENCE);

NUMDCC 367RC355

ALTEUR CCNS

FCRME RECL

FTITRE REGLEMENT 359/67/CEE DU CONSEIL, DU 25 JUILLET 1967, PORTANT ORGANISATION COMMUNE DU MARCHE DU RIZ

FSUITE

REFPUB JC174\_P0001

DATPUB 67/07/31

REFCLA

MATIERE RIZ AIDE LCM PCCM

DATEFF 67/08/01=ART 32 JC + 1 MA CMT

DATERM 99/99/99\*

COMMENT MA DP 01/09/67 SAUF ART 21P1 DP AV CATEX : + DISP D'APPLI SAUF R 2/63

CATEX 364R0016:A =A DP 01/09/67 CMT

CITEX 1FC42:PV 1FC43:BV

ULTREF CIT= CAT=01 CMCL C PAR 369R1355=C ART4P3 DP5/6/69;M PAR 369R2463= 1/1/71  
PAR 1/7/70;M PAR 370R1253=M ART10,13 DP1/7/70;M PAR 370R2434=M ART13P2,4 DP1/1/71;M PAR 371R1056=P  
ART4P3L1,2 DP1/9/71;

NSEQUEN 1274 \$03  
 NUPCCC 367R1CC9  
 ALTEUR CCNS  
 FCRME REGL  
 FTITRE REGLEMENT NO 1009/67/CEP DU CONSEIL, DU 18 DECEMBRE 1967, PORTANT ORGANISATION COMMUNE DES MARCHES DANS LE SECTEUR DU SUCRE  
 FSLITE  
 REFPUE JC308\_PCCC1  
 DATPUE 67/12/18  
 REFCLA  
 MATIERE SUCR LCM AIDE PCCM  
 DATEFF 67/12/21=EV ART 46P2:MA CF CMT  
 CATERM 99/99/99\*  
 COMMENT MA 01/07/68 A L'EXCEPTION ART 6,7,23,24,30,31,33,38,45 DP 21/12/67  
 CATEX 4P2 DP 1/7/71;  
 CITEX 1E042:BV 1E043:BV 1E227:BV  
 ULTREF CIT= CAT:02 MC M PAR 369R2485 =R ART28TIR2 DP 01/07/70;M PAR 369R2485 =M ART30P2 DP 01/07/70;C PAR 37CR0853 =C ART14 DP 16/05/70;ML PAR 371P1060 =R ART 26P2 DP 1/7/71;ML PAR 371R106C =R A

REF CE 01/06/71\_CONC(REGLES DE CONCURRENCF);

NSEQUEN 1293 \$03  
 NUPCCC 368RC234  
 ALTEUR CCNS  
 FCRME REGL  
 FTITRE REGLEMENT (CEE) N. 234/68 DU CONSEIL, DU 27 FEVRIER 1968, PORTANT ETABLISSEMENT D'UNE ORGANISATION COMMUNE DES MARCHES DANS LE SECTEUR DES PLANTES VIVANTES ET DES PRODUITS DE LA FLORICULTURE  
 FSLITE  
 REFPUE JCC55\_LCCC1  
 DATPUE 68/03/02  
 REFCLA  
 MATIERE P-F LCM AIDE PCCM  
 DATEFF 68/02/05=ART19 (JO+3) MA 1/7/68  
 CATERM 99/99/99\*  
 COMMENT  
 CATEX  
 CITEX 1E042:BV 1E043:BV  
 ULTREF CIT= CAT=00

REF CE 01/06/71\_CONC(REGLES DE CONCURRENCF);

NSEQUEN 1340 \$03  
 NUPCCC 368RC6C4  
 ALTEUR CCNS  
 FCRME REGL  
 FTITRE REGLEMENT (CEE) N. 804/68 DU CONSEIL, DU 27 JUIN 1968, PORTANT ORGANISATION COMMUNE DES MARCHES DANS LE SECTEUR DU LAIT ET DES PRODUITS LAITIERS  
 FSLITE  
 REFPUE JC148\_LCC13  
 DATPUE 68/06/28  
 REFCLA  
 MATIERE LAIT LCM AIDE PCCM  
 DATEFF 68/06/28=ART37(JO) CF CMT 1  
 CATERM 99/99/99\*  
 COMMENT CAMP LAIT 01/04 JQ 31/03 ANNEE SUIVANTE(1) ART 35, 36 :MA=28/06/68(2) + ABRNG REGL D'APPL EXCEPT 363R0003 ET 365R0116\_AC3 ET A05  
 CATEX 364R0C13:A =DP 29/07/68(2)  
 CITEX 1E042:BV 1E043:BV  
 ULTREF CIT= CAT:05 DML ML PAR 369R2622 =ART 22P4 DEV P3 DP 01/04/70;D PAR 37CR1222 =D ART 6P1 DP 02/07/70;D PAR 37OR1222 =D ART 7P1 DP 02/07/70;D PAR 37OR1222 =D ART 10 DP 02/07/70; PAR 37CR1253 =M ART 13 DP 01/07/70;

NSEQUEN  
1341

\$03

REF DE 01/06/71\_CONC(REGLES DE CONCURRENCE);

209

NLMCCC 368RCEC5

ALTEUR CCNS

FCRME REGL

FTITRE REGLEMENT (CEE) N. 805/68 DU CONSEIL, DU 27 JUIN 1968, PORTANT ORGANISATION COMMUNE DES MARCHES DANS LE SECTEUR DE LA VIANDE BOVINE

FSLITE

REFPUB JC148\_LC24

DATPUB 68/06/28

REFCLA

MATIERE PCV LCM AIDE PCOM

DATEFF 68/06/28=ART34L1;MA CF CMT

DATERM 55/59/59\*

COMMENT MA DP29/07/68 (ART34L2) SAUF ART 33P1:DP EV CATEX: A DISPOS D'APPL SAUF R N. 3/63

CATEX 3e4R0014:A =A DP20/06/68 CMT

CITEX 1F042:BV 1F043:BV

ULTRFF CIT= CAT=CO M PAP 37031253=M ART15 DP1/7/70;

NSEQUEN  
1346

\$03

REF DE 01/06/71\_CONC(REGLES DE CONCURRENCE);

NLMCCC 368RCE27

ALTEUR CCNS

FCRME REGL

FTITRE REGLEMENT (CEE) N. 827/68 DU CONSEIL, DU 28 JUIN 1968, PORTANT ORGANISATION COMMUNE DES MARCHES POUR CERTAINS PRODUITS ENUMERES A L'ANNEXE II DU TRAITE

FSLITE

REFPUB JC151\_LC016

DATPUB 68/06/30

REFCLA

MATIERE SCLD LCM AIDE PCOM

DATEFF 68/07/01=ART10

DATERM 55/59/59\*

COMMENT

CATEX

CITEX 1E042:BV 1F043:BV

ULTRFF CIT= CAT=CO

NSEQUEN  
1357

\$03

REF DE 01/06/71\_CONC(REGLES DE CONCURRENCE);

NLMCCC 368RCE65

ALTEUR CCNS

FCRME REGL

FTITRE REGLEMENT (CEE) NO 865/68 DU CONSEIL, DU 28 JUIN 1968, PORTANT ORGANISATION COMMUNE DES MARCHES DANS LE SECTEUR DES PRODUITS TRANSFORMES A BASE DE FRUITS ET LEGUMES

FSLITE

REFPUB JC153\_LC006

DATPUB 68/07/01

REFCLA

MATIERE F-L AIDE LCM PCOM

DATEFF 68/07/01=ART 19

DATERM 55/59/59\*\*

COMMENT

CATEX

CITEX 1E042:BV 1F043:BV

ULTRFF CIT= CAT103 ML ML PAR 36921906 =M ANN I DP 05/10/69IM PAR 3692463 =M ART 8 N°01/07/70IML PAR 3702275 =R ART2,4P2 DP 15/11/70IML PAR 3702613 =M ANN I DP 15/01/71IM PAR 3702124 =M ART 8 CP 1/7/70;

NSEQUEN  
1387

%C3

REF CE 01/06/71\_CONC(REGLES DE CONCURRENCE);

210

NUMCCC 368R1C16

ALTEUR CCMM

FCRME RECL

FTITRE REGLEMENT (CEE) NO 1016/68 DE LA COMMISSION, DU 9 JUILLET 1968, RELATIF A L'ETABLISSEMENT DES MODELES D'FS  
DOCUMENTS DE CONTROLE VISES AUX ARTICLES 6 ET 9 DU REGLEMENT NO 117/66/CEE DU CONSEIL

FSLITE

REFPUB JC173\_LCCCE

DATPUB 68/07/22

REFCLA

MATIERE TRAN CCNC =41

DATEFF 68/07/31=EV ECH CF CMT

DATERM 99/99/99\*

CCMPENT EV ART 1 A ART 5 - 1/1/69

CATEX 366RC212:A =A DP 1/1/69

CITEX 366RC117:BV

ULTREF CIT= CAT=CO

NSEQUEN  
1388

%C3

REF CE 01/06/71\_CONC(REGLES DE CONCURRENCE);

NUMCCC 368R1C17

ALTEUR CCNS

FCRME RECL

FTITRE REGLEMENT (CEE) NO 1017/68 DU CONSEIL, DU 19 JUILLET 1968, PORTANT APPLICATION DE REGLES DE CONCURRENCE AUX  
SECTEURS DES TRANSPORTS PAR CHEMIN DE FER, PAR ROUTE ET PAR VOIE NAVIGABLE

FSLITE

REFPUB JC175\_LCCC1

DATPUB 68/07/23

REFCLA

MATIERE TRAN CCNC =41

DATEFF 68/07/31=MA ECHEL CF CMT

DATERM 99/99/99\*

CCMPENT

CATEX

CITEX 1EC75:BV 1FC87:BV

ULTREF CIT= CAT=CO

NSEQUEN  
1431

%C3

REF CE 01/06/71\_CONC(REGLES DE CONCURRENCE);

NUMCCC 368R1133

ALTEUR CCMM

FCRME RECL

FTITRE REGLEMENT (CEE) NO 1133/68 DE LA COMMISSION, DU 26 JUILLET 1968, MODIFIANT LE REGLEMENT NO 27 DE LA  
COMMISSION, DU 3 MAI 1962

FSLITE

REFPUB JC189\_LCCC1

DATPUB 68/08/01

REFCLA

MATIERE ENTR =37

DATEFF 68/08/21=JO+20

DATERM 99/99/99\*

CCMPENT

CATEX 362ROC27:LM =M ART 4

CITEX 1E085:V 362R0017\_A24:BV

ULTREF CIT= CAT=CO



NSEQUEN 1637 \$03  
 NUMDCC 36SR1191  
 ALTEUR CCNS  
 FCNMF RECL  
 FTITRE REGLEMENT (CEE) NO 1191/69 DU CONSEIL, DU 26 JUIN 1969, RELATIF A L'ACTION DES ETATS MEMBRES EN MATIERE D'OBLIGATIONS INHERENTES A LA NCTION DE SERVICE PUBLIC DANS LE DOMAINE DES TRANSPORTS PAR CHEMIN DE FER, PAR ROUTE ET PAR VOIE NAVIGABLE  
 FSLITE  
 REFPUE JC156\_LCCC1  
 DATPUE 69/06/28  
 REFCLA  
 MATIERE TRAN CONC =41  
 DATEFF 69/07/01=ART 20  
 DATERM 99/99/99\*  
 COMMENT  
 CATEX  
 CITEX 1FC75:BV 1FC94:BV 36SD0271:BV  
 ULTRFF CIT= CAT=C0

REF CE 01/06/71\_CONC(REGLES DE CONCURRENCE);

NSEQUEN 1638 \$03  
 NUMDCC 36SR1192  
 ALTEUR CONS  
 FCNMF RECL  
 FTITRE REGLEMENT (CEE) NO 1192/69 DU CONSEIL, DU 26 JUIN 1969, RELATIF AUX REGLES COMMUNES POUR LA NORMALISATION DES COMPTES DES ENTREPRISES DE CHEMIN DE FER  
 FSLITE  
 REFPUE JC156\_LCCC8  
 DATPUE 69/06/28  
 REFCLA  
 MATIERE TRAN CONC HARM =41  
 DATEFF 69/07/18=JO+20  
 DATERM 99/99/99\*  
 COMMENT  
 CATEX  
 CITEX 1FC75:BV 1FC94:BV 36SD0271:BV  
 ULTRFF CIT= CAT=C0

REF CE 01/06/71\_CONC(REGLES DE CONCURRENCE);

NSEQUEN 1724 \$03  
 NUMDCC 36SR1629  
 ALTEUR CCMH  
 FCNMF RECL  
 FTITRE REGLEMENT (CEE) NO 1629/69 DE LA COMMISSION, DU 8 AOÛT 1969, RELATIF A LA FORME, A LA TENEUR ET AUX AUTRES MODALITES DES PLAINTES VISEES A L'ARTICLE 10, DES DEMANDES VISEES A L'ARTICLE 12 ET DES NOTIFICATIONS VISEES A L'ARTICLE 14 PARAGRAPHE 1 DU  
 FSLITE REGLEMENT (CEE) NO 1017/68 DU CONSEIL, DU 19 JUILLET 1968  
 REFPUE JC209\_LCCC1  
 DATPUE 69/06/21  
 REFCLA  
 MATIERE TRAN CONC =41  
 DATEFF 69/08/22=JO+1  
 DATERM 99/99/99\*  
 COMMENT  
 CATEX  
 CITEX 1FC75:BV 1FC87:BV 1F195:BV 36SR1017\_A29:BV  
 ULTRFF CIT= CAT=C0

REF CE 01/06/71\_CONC(REGLES DE CONCURRENCE);

NSEQUEN 1725 §C3

NUMCCC 369R1630

ALTEUR CCMM

FCRME REGL

FTITRE REGLEMENT (CEE) NO 1630/65 DE LA COMMISSION, DU 8 AOUT 1969, RELATIF AUX AUDITIONS PREVUS A L'ARTICLE 26 PARAGRAPHES 1 ET 2 DU REGLEMENT (CEP) NO 1017/68 DU CONSEIL, DU 19 JUILLET 1968

FSLITE

REFPUB JC205\_LCC011

DATPUB 65/08/21

REFCLA

MATIERE TRAN CONC =41

DATEFF 65/08/22=J0+1

CATERM 99/99/99\*

CCOMENT

CATEX

CITEX 1FC75:BV 1FC87:BV 1F155:BV 368R1017\_A29:BV

ULTRFF CIT= CAT=CO

REF CE 01/06/71\_CONC(REGLES DE CONCURRENCE);

NSEQUEN 1861 §C3

NUMCCC 369R2464

ALTEUR CCNS

FCRME REGL

FTITRE REGLEMENT (CEE) NO 2464/69 DU CONSEIL, DU 9 DECEMBRE 1969, RELATIF AUX MESURES A PRENDRE DANS LE SECTEUR AGRICOLE A LA SUITE DE LA REEVALUATION DU DEUTSCHE MARK

FSLITE

REFPUB JC312\_LCC04

DATPUB 65/12/12

REFCLA

MATIERE MCNA AIDE FEOG

DATEFF 65/12/15=J0+3

CATERM 73/12/31\*=CF ART 3

CCOMENT

CATEX

CITEX 1E042:BV 1FC43:BV

ULTRFF CIT= CAT=CO

REF CE 01/06/71\_CONC(REGLES DE CONCURRENCE);

NSEQUEN 1879 §C3

NUMCCC 369R2517

ALTEUR CCNS

FCRME REGL

FTITRE REGLEMENT (CEE) NO 2517/69 DU CONSEIL, DU 9 DECEMBRE 1969, DEFINISSANT CERTAINES MESURES EN VUE DE L'ASSAINISSEMENT DE LA PRODUCTION FRUITIERE DE LA COMMUNAUTE

FSLITE

REFPUB JC318\_LCC15

DATPUB 65/12/18

REFCLA

MATIERE F-L AIDE FEOG

DATEFF 70/01/01=ART 1C

CATERM 99/99/99\*\*

CCOMENT

CATEX

CITEX 1E042:BV 1FC43:BV

ULTRFF CIT= CAT=CO

ART 3,6 DP 1/1/70; O PAR 370R2093 =0 ART 6,7P1 DP 24/10/70;M PAR 370R2476 =R

NSEQUEN 1935 \$03 REF CE 01/06/71\_CONC(REGLES DE CONCURRENCE);  
 NUMDCC 3692637  
 ALTEUR COMM  
 FORME RECL  
 FTITRE REGLEMENT (CEE) NO 2637/69 DE LA COMMISSION, DU 24 DECEMBRE 1969, FIXANT LE MONTANT ET LES CONDITIONS D'ECTROI DE LA PRIME POUR L'APPARCHAGE DE POMMERS, POIRIERS ET PECHERS  
 FSUITE  
 REFPUR JC727\_LCC31  
 DATPUE 69/12/30  
 REFCLA  
 MATIERE F-U AIDE PECO  
 DATEFF 70/01/01=ART 8  
 DATERM 99/99/99\*=  
 COMMENT  
 CATFX  
 CITEX 3692617\_AC1:BV 3692617\_AC3:BV  
 ULTRFF CIT= CAT=CO MI PAR 3702565 =R ART 2P3,ART7 DP1/1/70;

NSEQUEN 1995 \$03 REF CE 01/06/71\_CONC(REGLES DE CONCURRENCE);  
 NUMDCC 37090436  
 ALTEUR CCNS  
 FORME RECL  
 FTITRE REGLEMENT (CEE) N. 436/70 DU CONSEIL, DU 6 MARS 1970, COMPLETANT LE REGLEMENT N. 122/67/CEE FN CE QUI CONCERNE LA FIXATION A L'AVANCE DES RESTITUTIONS A L'EXPORTATION DANS LE SECTEUR DES OEUFS  
 FSUITE  
 REFPUR JC055\_LCCC1  
 DATPUE 70/03/10  
 REFCLA  
 MATIERE C-V AIDE  
 DATEFF 70/03/13=ART 2 (JO+3)  
 DATERM 99/99/99\*=L DATERM 36790122  
 COMMENT  
 CATFX 36790122:ML =R ART9P2L4 DP13/3/70  
 CITEX 1FC42:BV 1FC43:BV  
 ULTRFF CIT= CAT=CO

NSEQUEN 2045 \$03 REF CE 01/06/71\_CONC(REGLES DE CONCURRENCE);  
 NUMDCC 37090227  
 ALTEUR CCNS  
 FORME RECL  
 FTITRE REGLEMENT (CEE) N. 727/70 DU CONSEIL, DU 21 AVRIL 1970, PORTANT ETABLISSEMENT D'UNE ORGANISATION COMMUNE DES MARCHES DANS LE SECTEUR DU TABAC BRUT  
 FSUITE  
 REFPUR JC054\_LCCC1  
 DATPUE 70/04/28  
 REFCLA  
 MATIERE TABA AIDE LCM PCCN  
 DATEFF 70/04/29=ART 21 (JO+1)  
 DATERM 99/99/99\*=  
 COMMENT  
 CATFX  
 CITFX 1FC42:BV 1FC43:BV  
 ULTRFF CIT= CAT=CO

REF CE 01/06/71\_CONC(REGLES DE CONCURRENCE);

NSEQUEN 2121 \$C3

NUMDCC 37CR11C7

ALTEUR CONS

FCRME RECL

FTITRE REGLEMENT (CEE) NO 1107/70 DU CONSEIL, DU 4 JUIN 1970, RELATIF AUX AIDES ACCORDEES DANS LE DOMAINE DES TRANSPORTS PAR CHEMIN DE FER, PAR ROUTE ET PAR VOIE NAVIGABLE

FSLITE

REFPUB JC130\_LCCC1

DATPUB 7C/06/75

REFCLA

MATIERE TRAN AIDE

DATEFF 71/01/01=ART 8

CATERM 99/99/99\*

COMMENT

CATEX

CITEX 1E075:BV 1F077:V 1E094:BV 36500271\_A09:V

ULTRF CIT= CAT=00

REF CE 01/06/71\_CONC(REGLES DE CONCURRENCE);

NSEQUEN 2187 \$C3

NUMDCC 37CR13C8

ALTEUR CONS

FCRME RECL

FTITRE REGLEMENT (CEE) N. 1306/70 DU CONSEIL, DU 29 JUIN 1970, PORTANT ORGANISATION COMMUNE DES MARCHES DANS LE SECTEUR DU LIN ET DU CHANVRE

FSLITE

REFPUB JC146\_LCCC1

DATPUB 7C/07/04

REFCLA

MATIERE LCH AIDE LCH PCCM

DATEFF 7C/07/07=ART 17 JO + 3, MA CMT

CATERM 99/99/99\*

COMMENT MA REGIME DP 01/08/70, SAUF ART 16 APPL DES EV

CATEX

CITEX 1E042:BV 1F043:BV

ULTRF CIT= DP 01/08/70; CAT=00 O PAR 370R1462=O ART 4 DP 25/07/70;O PAR 370R1564=O ART 4

REF CE 01/06/71\_CONC(REGLES DE CONCURRENCE);

NSEQUEN 2360 \$C3

NUMDCC 37CR2142

ALTEUR CONS

FCRME RECL

FTITRE REGLEMENT (CEE) N. 2142/70 DU CONSEIL, DU 20 OCTOBRE 1970, PORTANT ORGANISATION COMMUNE DES MARCHES DANS LE SECTEUR DES PRODUITS DE LA PECHE

FSLITE

REFPUB JC236\_LCCC5

DATPUB 7C/10/27

REFCLA

MATIERE PECH AIDE LCH PCCM

DATEFF 7C/10/30=ART 33 (JO+?) MA CMT

CATERM 99/99/99\*

COMMENT MA: 1/2/71 (SAUF ART31:DP EV); NO L9 CU 12/1/71 P 7; RECT JO NO L4 DU 6/1/71 P 11; RECT JO

CATEX

CITEX 1E042:BV 1F043:BV

ULTRF CIT= CAT=00

Fascicule FISC

Dispositions fiscales





NSEQUEN  
966

803

REF CE 01/06/71\_FISC(DISPOSITIONS FISCALES);

218

NUMDCC 369LOC65

AUTEUR CCMM

FORME DIRECT

FTITRE DIRECTIVE DE LA COMMISSION, DU 11 FEVRIER 1969, PORTANT SUR LA TAXE COMPENSATOIRE A L'IMPORTATION ET LA  
RISTOURNE A L'EXPORTATION APPLIQUEES PAR LA REPUBLIQUE ITALIENNE, RELATIVES A L'IMPOT SUR LE CHIFFRE  
D'AFFAIRES EN MATIERE D'HUILES DE GRAINES

FSLITE 9AFFINEES

REFPUB JCC52\_LCC06

DATPUB 69/03/03

REFCLA

MATIERE FISC

DATEFF

DATERM 99/99/99\*

COMMENT

CATEX

CITEX 1FC97:BV

ULTRFF CIT=MNE, CAT=00

NSEQUEN  
974

803

REF CE 01/06/71\_FISC(DISPOSITIONS FISCALES);

NUMDCC 369LOC65

AUTEUR CCNS

FORME DIRECT

FTITRE DIRECTIVE DU CONSEIL, DU 28 MAI 1969, CONCERNANT L'HARMONISATION DES DISPOSITIONS LEGISLATIVES,  
REGLEMENTAIRES ET ADMINISTRATIVES RELATIVES AUX FRANCHISES DES TAXES SUR LE CHIFFRE D'AFFAIRES ET DES  
ACCISES PERUES A L'IMPORTATION DANS LE TRAFIC

FSLITE INTERNATIONAL DE VOYAGEURS.

REFPUB JL123\_PCC06

DATPUB 69/06/04

REFCLA

MATIERE RAPL FISC TRAN

DATEFF 69/05/29=DATNOT;DELAJ 01/01/70

DATERM 99/99/99\*

COMMENT

CATEX

CITEX 1EC99:PV

ULTRFF CIT=MNE, CAT=00

NSEQUEN  
978

803

REF CE 01/06/71\_FISC(DISPOSITIONS FISCALES);

NUMDCC 369LC335

AUTEUR CCNS

FORME DIRECT

FTITRE DIRECTIVE DU CONSEIL, DU 17 JUILLET 1969, CONCERNANT LES IMPOTS INDIRECTS FRAPPANT LES RASSEMBLEMENTS DE  
CAPITAUX

FSLITE

REFPUB JC249\_LC025

DATPUB 69/10/03

REFCLA SEC(70)26COP52

MATIERE RAPL FISC

DATEFF 69/09/26=DATNOT,DELAJ MNE 1/1/72

DATERM 99/99/99\*

COMMENT

CATEX

CITEX 1FC99:BV

1FLCC:BV

ULTRFF CIT=MNE, CAT=00



NSFCUEN 982 803 REF DE 01/06/71\_FISC(DISPOSITIONS FISCALES);

NUMCOC 369L0463

AUTEUR CCNS

FCRNF DIRECT

ETITRE DIRECTIVE (TROISIEME) DU CONSEIL, DU 9 DECEMBRE 1969, EN MATIERE D'HARMONISATION DES LEGISLATIONS DES ETATS MEMBRES RELATIVES AUX TAXES SUR LE CHIFFRE D'AFFAIRES - INTRODUCTION DE LA TAXE A LA VALEUR AJOUTEE DANS LES ETATS MEMBRES

ESLITE

REFPUB J0320\_L0024

DATPUB 69/12/20

REFCLA

MATIERE RAPL FISC

DATEFF

DATERM 99/99/99\*

COMMENT

CATEX

CITEX 1FC99:BV 1FLCC:BV

ULTRF CIT=MNF. CAT=00

Fascicule RAPL

Rapprochement des législations

NSEQUFA 878 \$C3 REF CE 01/06/71\_RAPL(RAPPROCHEMENT DES LEGISLATIONS);  
 NUMDCC 360LC2PC147  
 ALTEUR CONS  
 FTITRE DIRECTIVES FIXANT LES MODALITES D'APPLICATION PROGRESSIVE DU DROIT D'ETABLISSEMENT DANS LES PAYS ET TERRITOIRES D'OUTRE-MER ET LES DEPARTEMENTS FRANCAIS D'OUTRE-MER  
 REFPUB JCC7P\_C147  
 REFCLA SEC(1/65)19C4P4  
 MATIERE RAPL LES PTOM  
 DATEFF 59/11/24=CATNOT,DEL 5 ANS  
 CATERM 99/99/99\*  
 COMMENT  
 CATEX  
 CITEX 1E131:V 1E132P5:V 1E136:RV 1E189:BV 1E198:BV  
 1FCPO273:BV =ART 8,14,16,17  
 ULTREF CIT=MNF, CAT=CO

NSEQUEN 879 \$C3 REF CE 01/06/71\_RAPL(RAPPROCHEMENT DES LEGISLATIONS);  
 NUMDCC 360LC5PC921  
 ALTEUR CONS  
 FTITRE DIRECTIVE (PREMIERE) POUR LA MISE EN OEUVRE DE L'ARTICLE 67 DU TRAITE  
 REFPUB JCC43\_PC921  
 REFCLA SEC(65)19C4P1  
 MATIERE RAPL LCC BPA1  
 DATEFF 60/05/11=CATNOT,DELAJ MNF 3M  
 CATERM 99/99/99\*=  
 COMMENT  
 CATEX  
 CITEX 1E005:V 1E067\_P1:V 1E069:RV 1E105\_P2:BV  
 1E106\_P2:BV 360DC5\_PC919:V  
 ULTREF CIT=MNF, CAT=CO CM PAP 363L0021 =A ART 02P3,M ANNIANN2;

NSEQUEN 884 REF CE 01/06/71\_RAPL(RAPPROCHEMENT DES LEGISLATIONS);  
 \$03  
 NLPDCC 362L10P2645  
 ALTEUR CCNS  
 FTITRE DIRECTIVE DU CONSEIL, DU 23 OCTOBRE 1962, RELATIVE AU RAPPROCHEMENT DES REGLEMENTATIONS DES ETATS MEMBRES CONCERNANT LES MATIERES COLORANTES POUVANT ETRE EMPLOYEES DANS LES DENREES DESTINEES A L'ALIMENTATION HUMAINE  
 REFPUE JC115\_P2645  
 REFCLA  
 MATIERE RAPL ACRI INDO DOM  
 DATEFF  
 DATERM 99/99/99\*  
 CCMMENT  
 CATEX  
 CITEX IE10C:PV 1E227\_P2:BV  
 ULTRFF CIT=MNE, CAT=00 M PAR 365L0469= ART. 2,6,8,12,ANN 1,3;M PAR 367L0653= ANN. 1,2,3;C PAR 368L0419= ADJ ART. 12P2;M PAR 370L0358= R ART 11P2;C PAR 370L0358= ADJ ART 11BIS,11TEP;

NSEQUEN 885 REF CE 01/06/71\_RAPL(RAPPROCHEMENT DES LEGISLATIONS);  
 \$03  
 NLPDCC 363L0021  
 ALTEUR CCNS  
 FTITRE DIRECTIVE (PREMIERE) DU CONSEIL, DU 18 DECEMBRE 1962, COMPLETANT ET MODIFIANT LA PREMIERE DIRECTIVE POUR LA MISE EN OEUVRE DE L'ARTICLE 67 DU TRAITE  
 REFPUE JCCC9\_PCC62  
 REFCLA SEC(65)19C4P2  
 MATIERE RAPL LCC BPAI  
 DATEFF 62/12/18=CATNOT,DELAI MA= 3M  
 DATERM 99/99/99\*\*  
 CCMMENT  
 CATEX 360L05PC921:CM =A ART 2P3,M ANNI,ANN2  
 CITEX IE005:V IEC67\_P1:V 1E069:BV 1E105\_P2:BV  
 IE106\_P2:BV 36DC05\_P919:V  
 ULTRFF CIT=MNE, CAT=CO

NSEQUEN 891 REF CE 01/06/71\_RAPL(RAPPROCHEMENT DES LEGISLATIONS);  
 \$03  
 NLPDCC 364L0054  
 ALTEUR CCNS  
 FTITRE DIRECTIVE DU CONSEIL, DU 5 NOVEMBRE 1963, RELATIVE AU RAPPROCHEMENT DES LEGISLATIONS DES ETATS MEMBRES CONCERNANT LES AGENTS CONSERVATEURS POUVANT ETRE EMPLOYES DANS LES DENREES DESTINEES A L'ALIMENTATION HUMAINE  
 REFPUE JC012\_P0161  
 REFCLA  
 MATIERE RAPL C-AL INDO DOM  
 DATEFF  
 DATERM 99/99/99\*  
 CCMMENT DIRECT APPL AUSSI AUX DCM(ART 12),A COMPTER DATNCT, MNE DELAI 1AN (ART11P1) RECT DANS JO77 DU 22/4/67 P.1432 A L'ART2P3  
 CATEX  
 CITEX IE10C:PV 1E227\_P2:BV  
 ULTRFF CIT=MNE, CAT=00 MCV:L PAR 365L0569= ART 5LB;MV:L PAR 366L0722= ART 5LB;MC:L PAR 367L0427= ADJ ART. 2P2 ANN\_S1; C:L PAR 368L0420= ADJ ART. 11P JO 01/01/72;M PAR 370L0359= R ART 8P2;C PAR 370L0359= ADJ ART 8BIS,8TER;

NSEQUEN 901 REF CE 01/06/71\_PARL(RAPPROCHEMENT DES LEGISLATIONS);  
 ALNCCC 364L0432  
 ALTEUR CCNS  
 FTITRE DIRECTIVE DU CONSEIL DU 26 JUIN 1964, RELATIVE A DES PROBLEMES DE POLICE SANITAIRE EN MATIERE D'ECHANGES  
 INTRACOMMUNAUTAIRES D'ANIMAUX DES ESPECES BOVINE ET PORCINE  
 REFPUR JC121\_P1977  
 REFCLA SEC(68)250CP11  
 MATIERE RAPL VETE RCV PORC  
 DATEFF 64/06/30=DATNOT,DELAJ MNE 30/6/65  
 DATERM 65/59/59\*\*  
 COMMENT  
 CATX  
 CITEX IEC43:PV IF100:RV  
 ULTRFF CIT=MNF, CAT=CO M PAR 366L0600 =M APT 2,3,6,7,8 ANN AI;MC PAR 370L0360 =P  
 ART 7P1,CL2;

NSEQUEN 902 REF CE 01/06/71\_PARL(RAPPROCHEMENT DES LEGISLATIONS);  
 ALNCCC 364L0432  
 ALTEUR CCNS  
 FTITRE DIRECTIVE DU CONSEIL, DU 26 JUIN 1964, RELATIVE A DES PROBLEMES SANITAIRES EN MATIERE D'ECHANGES  
 INTRACOMMUNAUTAIRES DE VIANDES FRAICHES  
 REFPUR JC121\_P2012  
 REFCLA SEC(66)2675P45  
 MATIERE RAPL VETE  
 DATEFF 64/06/30=DATNOT,DELAJ MNE 12M  
 DATERM 65/59/59\*\*  
 COMMENT  
 CATX  
 CITEX IEC43:PV IF100:RV  
 ULTRFF CIT=MNF, ANNI,2 CAT=CO M PAR 366L0601 =ART 2-6, ANNI,2 MC PAR 369L0349 =ART 3-6,8

NSEQUEN 906 REF CE 01/06/71\_PARL(RAPPROCHEMENT DES LEGISLATIONS);  
 ALNCCC 365L0065  
 ALTEUR CCNS  
 FTITRE DIRECTIVE DU CONSEIL, DU 26 JANVIER 1965, CONCERNANT LE RAPPROCHEMENT DES DISPOSITIONS LEGISLATIVES,  
 REGLEMENTAIRES ET ADMINISTRATIVES, RELATIVES AUX SPECIALITES PHARMACEUTIQUES  
 REFPUR JCC22\_PC365  
 REFCLA  
 MATIERE RAPL INCU  
 DATEFF 65/02/03=DATNOT;MNE DEL31/12/65  
 DATERM 65/59/59\*  
 COMMENT  
 CATX  
 CITEX IE100:RV  
 ULTRFF CIT= CAT=CO M PAR 366L0454=ART22 DELAI MNE;CIT=MNF.;



NSEQUEN 912 \$03 REF CE 01/06/71\_RAPL(RAPPROCHEMENT DES LEGISLATIONS);  
 NUMDCC 369L0469  
 ALTEUR CCNS  
 FTITRE DIRECTIVE DU CONSEIL, DU 25 OCTOBRE 1965, PORTANT MODIFICATION DE LA DIRECTIVE DU CONSEIL RELATIVE AU  
 RAPPROCHEMENT DES REGLEMENTATIONS DES ETATS MEMBRES CONCERNANT LES MATIERES COLORANTES POUVANT ETRE  
 EMPLOYEES DANS LES DENREES DESTINEES A L'ALIMENTATION HUMAINE  
 REFPUB JC178\_P2793  
 REFCLA SEC(68)35COPC7  
 MATIERE RAPL C-AL INDU  
 DATEFF 65/10/26=DATNOT;DELAJ 31/12/66  
 DATERM 99/99/99\*  
 COMMENT  
 CATEX 362L10\_P2645:M =ART 2,6,8,12,ANN 1,3  
 CITEX 1F100:BV  
 ULTREF CIT=MNE. CAT=CO

NSEQUEN 913 \$C3 REF CE 01/06/71\_RAPL(RAPPROCHEMENT DES LEGISLATIONS);  
 NUMDCC 365L0569  
 ALTEUR CCNS  
 FTITRE DIRECTIVE DU CONSEIL, DU 23 DECEMBRE 1965, MODIFIANT LA DIRECTIVE DU CONSEIL DU 5 NOVEMBRE 1963 RELATIVE AU  
 RAPPROCHEMENT DES LEGISLATIONS DES ETATS MEMBRES CONCERNANT LES AGENTS CONSERVATEURS POUVANT ETRE EMPLOYES  
 DANS LES DENREES DESTINEES A L'ALIMENTATION HUMAINE  
 REFPUB JC222\_P3263  
 REFCLA SEC(68)35COPC8  
 MATIERE RAPL C-AL INDU  
 DATEFF 65/12/24=DATNOT;DELAJ 31/12/66  
 DATERM 99/99/99\*  
 COMMENT  
 CATEX 364L0054:LMCV =ART 5\_L B  
 CITEX 1E100:BV  
 ULTREF CIT=MNE, CAT=00

NSEQUEN 915 \$C3 REF CE 01/06/71\_RAPL(RAPPROCHEMENT DES LEGISLATIONS);  
 NUMDCC 366L0400  
 ALTEUR CCNS  
 FTITRE DIRECTIVE DU CONSEIL, DU 14 JUIN 1966, CONCERNANT LA COMMERCIALISATION DES SEMENCES DE BETTERAVES  
 REFPUB JC125\_P2290  
 REFCLA SEC(68)35COP14  
 MATIERE RAPL SEME  
 DATEFF 66/06/15=DATNOT,DELAJ MNE 1/7/69  
 DATERM 99/99/99\*=  
 COMMENT DELAI MNE 01/07/69  
 CATEX  
 CITEX 1EC43:BV 1E100:BV  
 ULTREF CIT=MNE, CAT=CO M PAR 369L0061 =A ART 8;M PAR 369L0061 =M ART  
 2,9-11,14-17,ANN;

NSEQUEN 916 \$C3 REF CE 01/06/71\_RAPL(RAPPROCHEMENT DES LEGISLATIONS);  
 NUMDCC 366LC401  
 ALTEUR CCNS  
 FTITRE DIRECTIVE DU CONSEIL, DU 14 JUIN 1966, CONCERNANT LA COMMERCIALISATION DES SEMENCES DE PLANTES FOURRAGERES  
 REFPUJ JC125\_P2298  
 REFCLA SEC(68)39COP15  
 MATIERE RAPL SEME  
 DATEFF 66/06/15=CATNOT CF CMT  
 DATERM 99/99/99\*=  
 COMMENT MNE:A14\_P01 DELAI AU 01/07/68, LES AUTRES ARTICLES DE LA PRESENTE DIRECTIVE DELAI AU 01/07/69  
 CATEX  
 CITEX 1EC43:BV 1E100:BV  
 ULTREF CIT=MNE, CAT:C5 MC MC PAR 371L0162 =R ART 6;MC PAR 371L0162 =C ART 10P1A);MC  
 PAR 371L0162 =P MNE ART16P2 JQ1/7/72;MC PAR 371L0162 =R ART 20P1;MC PAR 371L0162 =M ADJ ART 21BIS;MC PAR  
 371L0162 =M ANN 2,4;

NSEQUEN 917 \$C3 REF CE 01/06/71\_RAPL(RAPPROCHEMENT DES LEGISLATIONS);  
 NUMDCC 366LC402  
 ALTEUR CCNS  
 FTITRE DIRECTIVE DU CONSEIL, DU 14 JUIN 1966, CONCERNANT LA COMMERCIALISATION DES SEMENCES DE CEREALES  
 REFPUJ JC125\_P2309  
 REFCLA SEC(68)39COP46  
 MATIERE RAPL SEME CERE  
 DATEFF 66/06/15=CATNOT CF CMT  
 DATERM 99/99/99\*=  
 COMMENT ART 14\_P01 JQ 01/07/68 ET AUTRES ARTICLES DE LA PRESENTE DIRECTIVE AU 01/07/69  
 CATEX  
 CITEX 1EC43:BV 1E100:BV  
 ULTREF CIT=MNE, CAT=CO M PAR 369L0060 =M ART 2,4,8-10 M PAR 369L0060 =M ART  
 15-17,23,ANN

NSEQUEN 918 \$C3 REF CE 01/06/71\_RAPL(RAPPROCHEMENT DES LEGISLATIONS);  
 NUMDCC 366LC403  
 ALTEUR CCNS  
 FTITRE DIRECTIVE DU CONSEIL, DU 14 JUIN 1966, CONCERNANT LA COMMERCIALISATION DES PLANTS DE POMMES DE TERRE  
 REFPUJ JC125\_P2320  
 REFCLA SEC(68)39COP17  
 MATIERE RAPL SEME  
 DATEFF 66/06/15=CATNOT, CF COMMENT  
 DATERM 99/99/99\*=  
 COMMENT DELAI MNE A13\_P01 AU 1/7/68; LES AUTRES ARTICLES DE LA PRESENTE DIRECTIVE DELAI AU 1/7/69  
 CATEX  
 CITEX 1E043:BV 1E100:BV  
 ULTREF CIT=MNE\* CAT=CO M PAR 369L0062=M ART2,7,8,9,10;M PAR 369L0062=M  
 ART15,16ANN3;



NSEQUEN 919 \$03 REF CE 01/06/71\_RAPL(RAPPROCHEMENT DES LEGISLATIONS);  
 NUMCOO 36610404  
 ALTEUR CCNS  
 ETITRE DIRECTIVE DU CONSEIL, DU 14 JUIN 1966, CONCERNANT LA COMMERCIALISATION DES MATERIELS FORESTIERS DE REPRODUCTION  
 REFPUO JC125\_T2326  
 REFCLA SEC(68)350018  
 MATIERE PAPI SILV  
 DATEFF 66/06/15=CATNOT;MNF ECHEL,CE CMT  
 DATEFM 66/09/09\*  
 COMMENT ART18\_P1, PCUR MNF:LISTE A) DEPUIS LE 1/7/67; LISTE B) DEPUIS LE 1/7/69; LISTE C) DEPUIS LE 1/7/71; CE AUSSI MNF ART18P2,3;  
 CATFX  
 CITEX 1E043:PV 1E100:BV  
 ULTRFF CIT=MNF\* CAT=CO M PAR 369L0064=ART18\_P013),R);

NSEQUEN 920 \$03 REF CE 01/06/71\_RAPL(RAPPROCHEMENT DES LEGISLATIONS);  
 NUMCOO 36610454  
 ALTEUR CCNS  
 ETITRE DIRECTIVE DU CONSEIL, DU 28 JUILLET 1966, MODIFIANT L'ARTICLE 22 DE LA DIRECTIVE DU CONSEIL DU 26 JANVIER 1965 CONCERNANT LE RAPPROCHEMENT DES DISPOSITIONS LEGISLATIVES, RELEMENTAIRES ET ADMINISTRATIVES RELATIVES AUX SPECIALITES PHARMACEUTIQUES.  
 REFPUO JC144\_T265E  
 REFCLA SEC(68)350060  
 MATIERE PAPI INDU  
 DATEFF 66/07/29=CATNOT;RELAT 31/12/66  
 DATEFM 66/09/09\*  
 COMMENT  
 CATFX 365L0065:P =ART 22 DELAT MNF  
 CITEX 1E100:PV 365L0065:BV  
 ULTRFF CIT=MNF\* CAT=CO

NSEQUEN 921 \$03 REF CE 01/06/71\_RAPL(RAPPROCHEMENT DES LEGISLATIONS);  
 NUMCOO 36610600  
 ALTEUR CCNS  
 ETITRE DIRECTIVE DU CONSEIL, DU 29 OCTOBRE 1966, MODIFIANT LA DIRECTIVE DU CONSEIL, DU 26 JUIN 1964 RELATIVE A DES PROBLEMES DE POLICE SANITAIRE EN MATIERE D'ECHANGE INTRACOMMUNAUTAIRES D'ANIMAUX DES ESPECES BOVINE ET PORCINE  
 REFPUO JC192\_L3254  
 REFCLA SEC(77)159P3  
 MATIERE PAPI VETE BOV PORC  
 DATEFF 66/10/26=CATNOT,RELAT MNF RM  
 DATEFM 66/09/09\*  
 COMMENT  
 CATFX 36410432:M =M ART 2,3,6,7,8 ANN\_31;  
 CITEX 1E043:PV 1E100:BV  
 ULTRFF CIT=MNF\* CAT=CO

NSEQUEN 922 REF CE 01/06/71\_RAPL(RAPPROCHEMENT DES LEGISLATIONS);  
 NUMDCC 366L0601  
 ALTEUR CCNS  
 FTITRE DIRECTIVE DU CONSEIL, DU 25 OCTOBRE 1966, MODIFIANT LA DIRECTIVE DU CONSEIL DU 26 JUIN 1964, RELATIVE A DES PROBLMES SANITAIRES EN MATIERE D'ECHANGES INTRACOMMUNAUTAIRES DE VIANDES FRAICHES  
 REFPUB JC192\_P2202  
 REFCLA SEC(2/67)54P3  
 MATIERE RAPL VETE  
 DATEFF 66/10/26=CATNOT,DELAI MNF8M  
 DATERM 99/99/99\*  
 COMMENT  
 CATX 364L0433:M =M ART 2-6,ANN1,2  
 CITX 1E43:BV 1F100:BV  
 ULTREF CIT=MNF, CAT=CO

NSEQUEN 925 REF CE 01/06/71\_RAPL(RAPPROCHEMENT DES LEGISLATIONS);  
 NUMDCC 366L0722  
 ALTEUR CCNS  
 FTITRE DIRECTIVE DU CONSEIL, DU 14 DECEMBRE 1966, MODIFIANT LA DIRECTIVE DU CONSEIL DU 5 NOVEMBRE 1963 RELATIVE AU RAPPROCHEMENT DES LEGISLATIONS DES ETATS MEMBRES CONCERNANT LES AGENTS CONSERVATEURS POUVANT ETRE EMPLOYES DANS LES DENREES DESTINEES A L'ALIMENTATION HUMAINE  
 REFPUB JC233\_P3947  
 REFCLA SEC(68)35COP08  
 MATIERE RAPL AGR I INDU  
 DATEFF 66/12/16=CATNOT;DELAI 30/06/67  
 DATERM 99/99/99\*  
 COMMENT  
 CATX 364L0054:LMV =ART 5 ,AL B  
 CITX 1E100:BV  
 ULTREF CIT=MNE, CAT=CO

NSEQUEN 928 REF CE 01/06/71\_RAPL(RAPPROCHEMENT DES LEGISLATIONS);  
 NUMDCC 367L0227  
 ALTEUR CCNS  
 FTITRE DIRECTIVE (PREMIERE) DU CONSEIL, DU 11 AVRIL 1967, EN MATIERE D'HARMONISATION DES LEGISLATIONS DES ETATS MEMBRES RELATIVES AUX TAXES SUR LE CHIFFRE D'AFFAIRES.  
 REFPUB JCC71\_P1301  
 REFCLA SEC(68)35COP62  
 MATIERE RAPL FISC  
 DATEFF 67/04/12=CATNOT;DELAI 1/1/70,CMT  
 DATERM 99/99/99\*  
 COMMENT  
 CATX  
 CITX 1E99:BV 1F100:BV  
 ULTREF CIT=MNE, CAT=CO, 369L0463= MP DELAI MNE AU 01/01/72;

REF CE 01/06/71\_RAPL(RAPPROCHEMENT DES LEGISLATIONS);

NSECUEN 929 \$C3

NUMDOC 367LC228

ALTEUR CCNS

FTITRE DIRECTIVE (DEUXIEME) DU CONSEIL, DU 11 AVRIL 1967, EN MATIERE D'HARMONISATION DES LEGISLATIONS DES ETATS MEMBRES RELATIVES AUX TAXES SUR LA CHIFFRE D'AFFAIRES - STRUCTURE ET MODALITES D'APPLICATION DU SYSTEME COMMUN DE TAXE SUR LA VALEUR AJOUTEE

REFPUB JCC71\_P1303

REFCLA

MATIERE RAPL FISC

DATEFF

DATERM 59/59/55\*

COMMENT

CATEX

CITEX 1E099:BV 1E100:BV 367L0227 =MISE EN OEUVRE

ULTRFF CIT=MNF, CAT=00

REF CE 01/06/71\_RAPL(RAPPROCHEMENT DES LEGISLATIONS);

NSECUEN 930 \$C3

NUMDOC 367LC427

ALTEUR CCNS

FTITRE DIRECTIVE DU CONSEIL, DU 27 JUIN 1967, RELATIVE A L'EMPLOI DE CERTAINS AGENTS CONSERVATEURS POUR LE TRAITEMENT EN SURFACE DES AGRUMES AINSI QU' AUX MESURES DE CONTRÔLE POUR LA RECHERCHE ET LE DOSAGE DES AGENTS CONSERVATEURS DANS ET SUR LES AGRUMES.

REFPUB JL148\_PCCC1

REFCLA SEC(68)39COP08

MATIERE RAPL C-AL

DATEFF 67/06/28=DATNOT;DLAI 01/07/68

DATERM 59/59/59\*

COMMENT

CATEX 364LOC54:LMCV =ART 2\_P2,ANN\_S1

CITEX 1E100:BV 366L0722

ULTRFF CIT=MNE, CAT=00.

REF CE 01/06/71\_RAPL(RAPPROCHEMENT DES LEGISLATIONS);

NSECUEN 931 \$C3

NUMDOC 367LC428

ALTEUR CCNS

FTITRE DIRECTIVE DU CONSEIL, DU 27 JUIN 1967, MODIFIANT LA DIRECTIVE DU CONSEIL, DU 26 JANVIER 1965, PORTANT ETABLISSEMENT DE CRITERES DE PURETE SPECIFIQUES POUR LES AGENTS CONSERVATEURS POUVANT ETRE EMPLOYES DANS LES CENTRES DESTINEES A L'ALIMENTATION HUMAINE.

REFPUB JC148\_PCC10

REFCLA SEC(68)39COP12

MATIERE RAPL C-AL INDU

DATEFF 67/06/28=DATNOT;DELAI 01/07/68

DATERM 59/59/59\*

COMMENT

CATEX 365LOC66:M =ANNEXE

CITEX 364LOC54:BV =ART. ORP1

ULTRFF CIT=MNE, CAT=00



REF CE 01/06/71\_RAPL(RAPPROCHEMENT DES LEGISLATIONS);

NSEQUEN 943 \$C3

NUMDOC 368LC221

AUTEUR CCNS

FTITRE DIRECTIVE DU CONSEIL, DU 30 AVRIL 1968, PORTANT INSTITUTION D'UNE METHODE COMMUNE POUR LE CALCUL DES TAUX MOYENS PREVUS A L'ARTICLE 97 DU TRAITÉ

REFPUP JC115\_PCC14

REFCLA SEC(68)35CCP7C

MATIERE FISC PAPI

DATEFF 68/05/16=CATNOT;DELAJ 6 MCIS

CATERM 99/99/99\*

COMMENT D'ASF EN OUTRE SUR LA DECISION DU 21/6/60, PRISE PAR LES REPR DES GOUV DES EM, REUNIS AU SEIN DU CONSEIL

CATEX

CITEX 1FC99:RV 1F100:RV =CMT

ULTRFF CIT=MNF\* CAT=CC

REF CE 01/06/71\_RAPL(RAPPROCHEMENT DES LEGISLATIONS);

NSEQUEN 946 \$C3

NUMDOC 368LC312

AUTEUR CCNS

FTITRE DIRECTIVE DU CONSEIL, DU 30 JUILLET 1968, CONCERNANT L'HARMONISATION DES DISPOSITIONS LEGISLATIVES, REGLEMENTAIRES ET ADMINISTRATIVES RELATIVES 1. A LA CONDUITE EN DOUANE DES MARCHANDISES ARRIVANT SUR LE TERRITOIRE DOUANIER DE LA COMMUNAUTE, 2. AU DEPOT PROVISOIRE DE CES MARCHANDISES

REFPUP JL194\_FCC13

REFCLA SEC(11/69)1566P2

MATIERE PAPL TCC

DATEFF 68/07/31=CATNOT;DELAJ C1/C1/69

CATERM 99/99/99\*

COMMENT

CATEX

CITEX 1E100:RV

ULTRFF CIT=MNE. CAT=CO

REF CE 01/06/71\_RAPL(RAPPROCHEMENT DES LEGISLATIONS);

NSEQUEN 957 \$C3

NUMDOC 368LC415

AUTEUR CCNS

FTITRE DIRECTIVE DU CONSEIL, DU 20 DECEMBRE 1968, PORTANT TROISIEME MODIFICATION DE LA DIRECTIVE DU CONSEIL RELATIVE AU RAPPROCHEMENT DES REGLEMENTATIONS DES ETATS MEMBRES CONCERNANT LES MATIERES COLORANTES POUVANT ETRE EMPLOYEES DANS LES DENREES DESTINEES A L'ALIMENTATION HUMAINE

REFPUE JL3CB\_PCC24

REFCLA SEC(68)35CCP7

MATIERE PAPL C-AL INDU

DATEFF 68/12/21=CATNOT;DELAJ 31/C1/72

CATERM 99/99/99\*

COMMENT

CATFX 362L10\_P2645 =ART 12\_P2

CITEX 1F100:RV

ULTRFF CIT=MNF. CAT=CO

ASECUEF  
958

REF CE 01/06/71\_RAPL(RAPPROCHEMENT DES LEGISLATIONS);

232

NUMDCC 368LC420  
ALTEUR CCNS  
FTITRE DIRECTIVE DU CONSEIL, DU 20 DECEMBRE 1968, PORTANT QUATRIEME MODIFICATION DE LA DIRECTIVE DU CONSEIL, RELATIVE AU RAPPROCHEMENT DES LEGISLATIONS DES ETATS MEMBRES CONCERNANT LES AGENTS CONSERVATEURS POUVANT ETRE EMPLOYES DANS LES DEPARTS DESTINES A L'ALIMENTATION HUMAINE  
REFPUE JL309\_PC025  
REFCLA SFC(69)141C9P13  
MATIERE RAPL C-AL  
DATEFF 68/12/27=CATNOT;DELAI C1/C1/72  
CATERM 99/59/59\*  
COMMENT  
CATEX 364L0054:LC =ART 11\_P2 "JQ01/01/72"  
CITEX IF100:BV  
ULTRFF CIT=MNE, CAT=CO

ASECUEF  
961

REF CE 01/06/71\_RAPL(RAPPROCHEMENT DES LEGISLATIONS);

NUMDCC 369LCC60  
ALTEUR CCNS  
FTITRE DIRECTIVE DU CONSEIL, DU 18 FEVRIER 1969, MODIFIANT LA DIRECTIVE DU CONSEIL, DU 14 JUIN 1966, CONCERNANT LA COMMERCIALISATION DES SEMENCES DE CEREALES  
REFPUE JCC48\_LCCC1  
REFCLA SEC(2/68)P16  
MATIERE RAPL CERE SEME  
DATEFF 69/02/19=CATNOT,DELAI MNE 1/7/69  
CATERM 99/59/59\*=  
COMMENT  
CATEX 366L0402:M =M ART 2,4,8-10 366L0402:M =M ART 15,17,23,ANN  
CITEX IE043:BV IE100:BV  
ULTRFF CIT=MNE, CAT=CO

ASECUEF  
962

REF CE 01/06/71\_RAPL(RAPPROCHEMENT DES LEGISLATIONS);

NUMDCC 369LCC61  
ALTEUR CCNS  
FTITRE DIRECTIVE DU CONSEIL, DU 18 FEVRIER 1969, MODIFIANT LA DIRECTIVE DU CONSEIL, DU 14 JUIN 1966, CONCERNANT LA COMMERCIALISATION DES SEMENCES DE BETTERAVES  
REFPUE JCC48\_LCCC4  
REFCLA SEC(2/68)P14  
MATIERE RAPL SEME  
DATEFF 69/02/18=CATNOT,DELAI MNE 1/7/69  
CATERM 59/59/59\*=  
COMMENT  
CATEX 366L0400:M =ART 2,9,11,14,17,ANN 366L0400:M =ART 8  
CITEX IE043:BV IE100:BV  
ULTRFF CIT=MNE, CAT=CO



NSEQUEN 967 §03 REF CE 01/06/71\_RAPL(RAPPROCHEMENT DES LEGISLATIONS);  
 NUMDOC 369L0073  
 AUTEUR CCNS  
 FTITRE DIRECTIVE DU CONSEIL, DU 4 MARS 1969, CONCERNANT L'HARMONISATION DES DISPOSITIONS LEGISLATIVES,  
 REGLEMENTAIRES ET ADMINISTRATIVES RELATIVES AU REGIME DE PERFECTIENNEMENT ACTIF.  
 REFPUB JL058\_PC001  
 REFCLA  
 MATIERE RAPL TCC  
 DATEFF  
 DATERM 99/99/99\*  
 COMMENT  
 CATX  
 CITEX 1E10C:BV 1E155:BV =ACT. COMM. 1F027:BV =TCC  
 ULTREF CIT=MNE, CAT=CC

NSEQUEN 968 §03 REF CE 01/06/71\_RAPL(RAPPROCHEMENT DES LEGISLATIONS);  
 NUMDOC 369L0074  
 AUTEUR CCNS  
 FTITRE DIRECTIVE DU CONSEIL, DU 4 MARS 1969, CONCERNANT L'HARMONISATION DES DISPOSITIONS LEGISLATIVES,  
 REGLEMENTAIRES ET ADMINISTRATIVES RELATIVES AU REGIME DES ENTREPRETS OCUANIER.  
 REFPUB JL058\_PC007  
 REFCLA  
 MATIERE RAPL TCC  
 DATEFF 65/03/C5=CATNOT;CMT  
 DATERM 99/99/99\*  
 COMMENT DATEFF:DELAI MNE C1/10/69 (ART12)  
 CATX  
 CITEX 1E10C:BV 1E027:BV =TCC  
 ULTREF CIT=MNE, CAT=CC

NSEQUEN 969 §03 REF CE 01/06/71\_RAPL(RAPPROCHEMENT DES LEGISLATIONS);  
 NUMDOC 369L0075  
 AUTEUR CCNS  
 FTITRE DIRECTIVE DU CONSEIL, DU 4 MARS 1969, CONCERNANT L'HARMONISATION DES DISPOSITIONS LEGISLATIVES,  
 REGLEMENTAIRES ET ADMINISTRATIVES RELATIVES AU REGIME DES ZONES FRANCHES.  
 REFPUB JL058\_PC011  
 REFCLA  
 MATIERE RAPL TCC  
 DATEFF 65/03/C5=CATNOT,CMT  
 DATERM 99/99/99\*  
 COMMENT DATEFF:DELAI MNE C1/10/69 (ART9)  
 CATX  
 CITEX 1E10C:BV 1E027:BV =TCC  
 ULTREF CIT=MNE, CAT=CC





NSEQUFN 976 \$C3 REF CE 01/06/71\_RAPL(RAPPROCHEMENT DES LEGISLATIONS);  
 NUMDCC 369L02C#  
 ALTEUR CCNS  
 FTITRF DIRECTIVE DU CONSEIL, DU 30 JUIN 1969, CONCERNANT LA COMMERCIALISATION DES SEMENCES DE PLANTES OLEAGINEUSES ET A FIBRES  
 REFFLE JC165\_LOCC3  
 REFCLA SEC(69)4109P29  
 MATIERE PAPL SEME MCRA  
 DATEFF 69/07/04=CATNOT,DELAJ MNE 1/7/70  
 DATERM 99/99/99\*=  
 COMMENT  
 CATEX  
 CITEX 1F043:BV 1F100:BV  
 ULTRFF CIT=MNF, CAT=00 M M PAR 371L0162 =C ART 2P1;M PAR 371L0162 =R ART 6;M PAR 371L0162 =C ART 10P1A1;MC PAR 371L0162 =P MNE ART15P2 JQ1/7/72;MC PAR 371L0162 =R ART 19P1;MC PAR 371L0162 =ADJ ART 20BIS;MC PAR 371L0162 =M ANN 1,2;

NSEQUEN 978 \$C3 REF CE 01/06/71\_RAPL(RAPPROCHEMENT DES LEGISLATIONS);  
 NUMDCC 369L0235  
 ALTEUR CCNS  
 FTITRF DIRECTIVE DU CONSEIL, DU 17 JUILLET 1969, CONCERNANT LES IMPOTS INDIRECTS FRAPPANT LES RASSEMBLEMENTS DE CAPITAUX  
 REFFUF JC245\_LOCC25  
 REFCLA SEC(70)2600P52  
 MATIERE PAPL FISC  
 DATEFF 69/09/26=CATNOT,DELAJ MNE 1/1/72  
 DATERM 99/99/99\*=  
 COMMENT  
 CATEX  
 CITEX 1E099:BV 1F100:BV  
 ULTRFF CIT=MNE, CAT=00

NSEQUEN 979 \$C3 REF CE 01/06/71\_RAPL(RAPPROCHEMENT DES LEGISLATIONS);  
 NUMDCC 369L0349  
 ALTEUR CCNS  
 FTITRF DIRECTIVE DU CONSEIL, DU 6 OCTOBRE 1969, MODIFIANT LA DIRECTIVE DU 26 JUIN 1964, RELATIVE A DES PROBLEMES SANITAIRES EN MATIERE D'ECHANGES INTRACOMMUNAUTAIRES DE VIANDES FRAICHES  
 REFFUE JC256\_LOCC5  
 REFCLA  
 MATIERE PAPL VFTE  
 DATEFF 69/10/07=CATNOT,DELAJ MNE 1/10/70  
 DATERM 99/99/99\*=  
 COMMENT  
 CATEX 364L0433:MC =ART 3-6,8,9,ANN1,2  
 CITEX 1E043:BV 1F100:BV  
 ULTRFF CIT=MNF, CAT=00

REF CE 01/06/71\_RAPL(RAPPROCHEMENT DES LEGISLATIONS);

NSEQUEN 982 803

NUMDCC 345LC463

ALTEUR CCNS

FTITRE DIRECTIVE (TROISIEME) DU CONSEIL, DU 9 DECEMBRE 1969, EN MATIERE D'HARMONISATION DES LEGISLATIONS DES ETATS MEMBRES RELATIVES AUX TAXES SUR LE CHIFFRE D'AFFAIRES - INTRODUCTION DE LA TAXE A LA VALEUR AJOUTEE DANS LES ETATS MEMBRES

REFPUE JC32C\_LCC34

REFCLA

MATIERE RAPL FISC

DATEFF

CATERM 55/55/55\*

CCMMENT

CATEX

CITEX 1CC99:BV 1F100:PV

ULTREF CIT=MNF, CAT=00

REF CE 01/06/71\_RAPL(RAPPROCHEMENT DES LEGISLATIONS);

NSEQUEN 983 803

NUMDCC 345LC464

ALTEUR CCNS

FTITRE DIRECTIVE DU CONSEIL, DU 8 DECEMBRE 1969, CONCERNANT LA LUTTE CONTRE LA GALLE VERPUEUEUSE

REFPUP JC323\_LCC01

REFCLA

MATIERE RAPL PHYT

DATEFF 69/12/09=CATNOT, DELAI MNF 2 ANS

CATERM 55/55/55\*#

CCMMENT

CATEX

CITEX 1E043:BV 1F100:BV

ULTREF CIT=MNF, CAT=00

REF CE 01/06/71\_RAPL(RAPPROCHEMENT DES LEGISLATIONS);

NSEQUEN 984 803

NUMDCC 345LC465

ALTEUR CCNS

FTITRE DIRECTIVE DU CONSEIL, DU 8 DECEMBRE 1969, CONCERNANT LA LUTTE CONTRE LE NEMATODE DORE

REFPUB JC323\_LCC03

REFCLA

MATIERE RAPL PHYT

DATEFF 69/12/09=CATNOT, DELAI MNF 2 ANS

CATERM 55/55/55\*#

CCMMENT

CATEX

CITEX 1E043:BV 1F100:BV

ULTREF CIT=MNF, CAT=00

REF CE 01/06/71\_RAPL(RAPPROCHEMENT DES LEGISLATIONS);

NSEQUEN 985 \$C3

NUMDCC 369LC466

ALTEUR CCNS

FTITRE DIRECTIVE DU CONSEIL, DU 8 DECEMBRE 1969, CONCERNANT LA LUTTE CONTRE LE POU DE SAN JOSE

REFPUP JC323\_LCCG5

REFCLA

MATIERE RAPL FHYT

DATEFF 69/12/C9=DATNOT, DELAI MNE 2 ANS

DATERM 99/99/99\*#

COMMENT

CATEX

CITEX 1F043:PV 1E10C:RV

ULTRER CIT=MNE, CAT=CO

REF CE 01/06/71\_RAPL(RAPPROCHEMENT DES LEGISLATIONS);

NSEQUEN 986 \$C3

NUMDCC 369LC463

ALTEUR CCNS

FTITRE DIRECTIVE DU CONSEIL, DU 15 DECEMBRE 1969, CONCERNANT LE RAPPROCHEMENT DES LEGISLATIONS DES ETATS MEMBRES RELATIVES AU VERRE DE CRISTAL.

REFPUE JL326\_PCC36

REFCLA

MATIERE RAPL INCU

DATEFF 69/12/16=DATNOT, DEL MNE 18 MOIS

DATERM 99/99/99\*

COMMENT

CATEX

CITEX 1E10C:RV

ULTRER CIT=MNE, CAT=CO

REF CE 01/06/71\_RAPL(RAPPROCHEMENT DES LEGISLATIONS);

NSEQUEN 989 \$C3

NUMDCC 370LC156

ALTEUR CCNS

FTITRE DIRECTIVE DU CONSEIL, DU 6 FEVRIER 1970, CONCERNANT LE RAPPROCHEMENT DES LEGISLATIONS DES ETATS MEMBRES RELATIVES A LA RECEPTION DES VEHICULES A MOTEUR ET LEURS REMORQUES

REFPUE JC042\_LC0C1

REFCLA

MATIERE RAPL TRAN INCU

DATEFF 70/02/10=DATNOT; CF CMT

DATERM 99/99/99\*#

COMMENT MNE: DELAI 18 MOIS A PARTIR DE DATNOT (ART 15)

CATEX

CITEX 1E10C:RV

ULTRER CIT=MNE, CAT=CO

NSEQUEN 390 REF CE 01/06/71\_RAPL(RAPPROCHEMENT DES LEGISLATIONS);  
 \$C3  
 NUMDCC 37CLC157  
 ALTEUR CCNS  
 FTITRE DIRECTIVE DU CONSEIL, DU 6 FÉVRIER 1970, CONCERNANT LE RAPPROCHEMENT DES LEGISLATIONS DES ETATS MEMBRES  
 RELATIVES AU NIVEAU SONORE ADMISSIBLE ET AU DISPOSITIF D'ÉCHAPPEMENT DES VÉHICULES À MOTEUR  
 REFPUB JCC42\_LCC16  
 REFCLA  
 MATIERE RAPL TRAN INDU  
 DATEFF 70/02/10=DATNOT; CF CMT  
 DATERM 59/59/59\*\*=  
 COMMENT MNE: DELAI 18 MOIS A PARTIR DE DATNCT (ART 4)  
 CATEX  
 CITEX 1E1CC:PV  
 ULTRFF CIT=MNE, CAT=C0

NSEQUEN 391 REF CE 01/06/71\_RAPL(RAPPROCHEMENT DES LEGISLATIONS);  
 \$C3  
 NUMDCC 37CLC161  
 ALTEUR CCNS  
 FTITRE DIRECTIVE DU CONSEIL, DU 30 MARS 1971, CONCERNANT LES NORMES DE QUALITE EXTERIEURE DES MATERIELS FORESTIERS  
 DE REPRODUCTION COMMERCIALISES A L'INTERIEUR DE LA COMMUNAUTE  
 REFPUB JCC67\_LCC15  
 REFCLA  
 MATIERE SILV RAPL  
 DATEFF 71/04/01=DATNOT, CMT  
 DATERM 59/59/59\*  
 COMMENT MNE DELAI AU 01/07/73 AU PLUS TARD (ART.19)  
 CATEX  
 CITEX 1E043:BV 1E100:BV  
 ULTRFF CIT= CAT=C0

NSEQUEN 392 REF CE 01/06/71\_RAPL(RAPPROCHEMENT DES LEGISLATIONS);  
 \$C3  
 NUMDCC 37CLC169  
 ALTEUR CCNS  
 FTITRE DIRECTIVE DU CONSEIL, DU 6 MARS 1970, MODIFIANT LES DIRECTIVES DU 27 JUIN 1967 ET DU 13 MARS 1969 CONCERNANT  
 LE RAPPROCHEMENT DES DISPOSITIONS LEGISLATIVES, REGLEMENTAIRES ET ADMINISTRATIVES RELATIVES A LA  
 CLASSIFICATION, L'EMBALLAGE ET L'ÉTIQUETAGE DES SUBSTANCES DANGEREUSES  
 REFPUB JCC59\_LCC33  
 REFCLA  
 MATIERE RAPL INDU  
 DATEFF 70/03/11=DATNOT  
 DATERM 59/59/59\*\*=  
 COMMENT  
 CATEX 367LC548:M =P (ART 10L1) JQ 01/01/71369L0081:M =P (ART 2L1) JQ 01/01/71  
 CITEX 1E100:BV  
 ULTRFF CIT=MNE, CAT=C0



NSEQUEN 956 \$C3 REF CE 01/06/71\_RAPL(RAPPROCHEMENT DES LEGISLATIONS);

NMCCC 37CLC311

ALTEUR CCNS

FTITRE DIRECTIVE DU CONSEIL, DU 8 JUIN 1970, CONCERNANT LE RAPPROCHEMENT DES LEGISLATIONS DES ETATS MEMBRES RELATIVES AUX DISPOSITIFS DE DIRECTION DES VEHICULES A MOTEUR ET DE LEURS REMORQUES

REFPUE JC133\_LCC10

REFCLA

MATIERE RAPL TRAN INDU

DATEFF 70/06/11=DATNOT; CF CMT

DATERM 59/59/59\*\*

COMMENT MNE: DELAI 18 MOIS A PARTIR DATECT (A4 P1)RECT JO L196 DU 3/9/70 P-14

CATEX

CITEX IF100:PV

ULTREF CIT=MNF, CAT=00

NSEQUEN 997 \$C3 REF CE 01/06/71\_RAPL(RAPPROCHEMENT DES LEGISLATIONS);

NMCCC 37CLC357

ALTEUR CCNS

FTITRE DIRECTIVE DU CONSEIL, DU 13 JUILLET 1970, RELATIVE AU RAPPROCHEMENT DES LEGISLATIONS DES ETATS MEMBRES CONCERNANT LES SUBSTANCES AYANT DES EFFETS ANTIOXIGENES ET POUVANT ETRE EMPLOYEES DANS LES DENREES DESTINEES A L'ALIMENTATION HUMAINE

REFPUE JC157\_LCC31

REFCLA

MATIERE RAPL D-AL INDU DOM

DATEFF 70/07/13=DATNOT; CF CMT

DATERM 59/59/59\*\*

COMMENT DELAI MNE: 1 AN DIRECTIVE S'APPLIQUANT AUSSI AUX DENREES (CF ART 12)

CATEX

CITEX IF100:PV IF227P2:BV

ULTREF CIT=MNE, CAT=00

NSEQUEN 958 \$C3 REF CE 01/06/71\_RAPL(RAPPROCHEMENT DES LEGISLATIONS);

NMCCC 37CLC358

ALTEUR CCNS

FTITRE DIRECTIVE DU CONSEIL, DU 13 JUILLET 1970, PORTANT QUATRIEME MODIFICATION DE LA DIRECTIVE DU CONSEIL DU 23 OCTOBRE 1962 RELATIVE AU RAPPROCHEMENT DES REGLEMENTATIONS DES ETATS MEMBRES CONCERNANT LES MATIERES COLORANTES POUVANT ETRE EMPLOYEES DANS LES DENREES DESTINEES A L'ALIMENTATION HUMAINE

REFPUE JC157\_LCC36

REFCLA

MATIERE RAPL INCL D-AL

DATEFF 70/07/16=DATNOT CF CMT

DATERM 59/59/59\*\*

COMMENT MNE: 18 MOIS A PARTIR DATE CTU COMITE PERMANENT DENREES ALIMENTAIRES AURA ETE SAISI (ART 11TER)

CATEX 362L10\_P2645:M =P ART 1102 362L10\_P2645:M =ADJ ART 11BIS, 11TER

CITEX IF100:PV

ULTREF CIT=MNE, CAT=00

REF CE 01/06/71\_RAPL(RAPPROCHEMENT DES LEGISLATIONS);

242

NSEQUEN 999 103

NUMDCC 37CLC359

AUTEUR CCNS

FTITRE DIRECTIVE DU CONSEIL, DU 13 JUILLET 1970, PORTANT CINQUIEME MODIFICATION DE LA DIRECTIVE DU CONSEIL DU 5 NOVEMBRE 1963, RELATIVE AU RAPPROCHEMENT DES LEGISLATIONS DES ETATS MEMBRES CONCERNANT LES AGENTS CONSERVATEURS POUVANT ETRE EMPLOYES DANS LES DANREES DESTINEES A L'ALIMENTATION HUMAINE

REFPUB JC157\_LCC38

REFCLA

MATIERE PAPL INDU D-AL

CATEFF 70/07/16=CATNOT CF CMT

DATERM 99/99/99\*\*

COMMENT MNE: 18 MCIS A PARTIR DATE DU COMITE PERMANENT DENREES ALIMENTAIRES AURA ETE SAISI (ART 8TER)

CATEX 364LC054:M =R ART 8-P2 364LC054:G =ANJ ART.8BIS, 8TER

CITEX 1F100:BV

ULTREF CIT=MNE, CAT=00

REF CE 01/06/71\_PAPL(RAPPROCHEMENT DES LEGISLATIONS);

NSEQUEN 100 103

NUMDCC 37CLC360

AUTEUR CCNS

FTITRE DIRECTIVE DU CONSEIL, DU 13 JUILLET 1970, PORTANT PROLONGATION DU DELAI PREVU A L'ARTICLE 7 PARAGRAPHE 1 SOUS C) DE LA DIRECTIVE DU CONSEIL, DU 26 JUIN 1964, RELATIVE A DES PROBLEMES DE POLICE SANITAIRE EN MATIERE D'ECHANGES INTRACOMMUNAUTAIRES D'ANIMAUX

REFPUB JC157\_LCC40

REFCLA

MATIERE RAPL VETE 9CV PORC

CATEFF 70/07/16=CATNOT CF CMT

DATERM 71/12/31\*\*=CF ART 1

COMMENT DELAI MNE 15 JOURS (ART 2)

CATEX 364LC432:MC =R ART 7-P1,C L2

CITEX 1E043:BV 1F100:BV

ULTREF CIT=MNE, CAT=00

REF CE 01/06/71\_RAPL(RAPPROCHEMENT DES LEGISLATIONS);

NSEQUEN 1001 103

NUMDCC 37CLC373

AUTEUR CCNS

FTITRE DIRECTIVE DU CONSEIL, DU 20 JUILLET 1970, CONCERNANT L'INTRODUCTION DE MODES DE PRELEVEMENT D'ECHANTILLONS ET DE METHODES D'ANALYSE COMMUNAUTAIRES POUR LE CONTRÔLE OFFICIEL DES ALIMENTS DES ANIMAUX

REFPUB JC170\_LCCC2

REFCLA

MATIERE RAPL AL-A

CATEFF 70/07/27=CATNOT CF CMT

DATERM 99/99/99\*\*

COMMENT MNE: DELAI 1 AN A PARTIR DE CATNOT (ART 5)

CATEX

CITEX 1E043:BV 1F100:BV

ULTREF CIT=MNE, CAT=00





REF CE 01/06/71\_RAPL(RAPPROCHEMENT DES LEGISLATIONS); 244

NSEQUEN 1006 903  
 NUMDCC 370L0458  
 ALTEUR CCNS  
 FTITRE DIRECTIVE DU CONSEIL, DU 29 SEPTEMBRE 1970, CONCERNANT LA COMMERCIALISATION DES SEMENCES DE LEGUMES  
 REFPUR JC225\_L0007  
 REFCLA  
 MATIERE RAPL SEME F-L  
 DATEFF 70/10/02=CATNOT, MNE CMT  
 DATERM 99/99/99\*=  
 COMMENT MNE: AU 01/07/72 AU PLUS TARD (ART 43)  
 CATEX  
 CITEX 1E043:EV 1E100:BV  
 ULTREF CIT=MNE, CAT=CO M PAR 371L0162 =R ART 39P1;M PAR 371L0162 =ADJ ART 40R1S;

REF CE 01/06/71\_RAPL(RAPPROCHEMENT DES LEGISLATIONS);

NSEQUEN 1007 903  
 NUMDCC 370L0466  
 ALTEUR CCNS  
 FTITRE DIRECTIVE DU CONSEIL, DU 27 OCTOBRE 1970, PROLONGEANT LE DELAI PREVU A L'ARTICLE 19 DE LA DIRECTIVE DU CONSEIL, DU 6 OCTOBRE 1965, MODIFIANT LA DIRECTIVE DU 26 JUIN 1964 RELATIVE A DES PROBLEMES SANITAIRES EN MATIERE D'ECHANGES INTRACOMMUNAUTAIRES DE VIANDES FRAICHES  
 REFPUR JC239\_L0042  
 REFCLA  
 MATIERE VETE PAPL  
 DATEFF 70/10/30=CATNOT;MNE 31/12/70  
 DATERM 99/99/99\*=L DATERM 369L0349  
 COMMENT RECTIFICATIF AJOUTANT SUB TRAPREP:"VU AV CES" (JC L245, 11/11/70, P35) CATEX : RETROACTIVITE IMPLICITE  
 CATEX 369L0349:M =M ART19 DP1/10/70 CMT  
 CITEX 1E043:EV 1E100:BV  
 ULTREF CIT= CAT=CO

REF CE 01/06/71\_RAPL(RAPPROCHEMENT DES LEGISLATIONS);

NSEQUEN 1012 903  
 NUMDCC 370L0524  
 ALTEUR CCNS  
 FTITRE DIRECTIVE DU CONSEIL, DU 23 NOVEMBRE 1970, CONCERNANT LES ADDITIFS DANS L'ALIMENTATION DES ANIMAUX  
 REFPUR JC270\_L0003  
 REFCLA  
 MATIERE RAPL AL-A  
 DATEFF 70/11/25=CATNOT DEL MNE 2 ANS  
 DATERM 99/99/99\*=  
 COMMENT  
 CATEX  
 CITEX 1E043:EV 1E100:BV  
 ULTREF CIT= CAT=CO

NSEQUEN 01/06/71\_RAPL(RAPPROCHEMENT DES LEGISLATIONS);  
 IC16 %C3  
 NUMDOC 771LC118  
 AUTEUR CCNS  
 FTITRE DIRECTIVE DU CONSEIL, DU 15 FEVRIER 1971, RELATIVE A DES PROBLEMES SANITAIRES EN MATIERE D'ECHANGES DE VIANDES FRAICHES DE VOLAILLE  
 REFPUE JCC55\_LCC23  
 REFCLA  
 MATIERE VETE C-V RAPL  
 DATEFF 71/02/18=CATNOT;MNE CMT;  
 DATERM 55/55/59\*  
 COMMENT MNE ECHEL: DELAI 2 ANS (ECHANGES, ART16,A), DELAI 5 ANS (VIAND FRAICH VOL S/TERRITOIRE, ART16B); CE AUSSI PV, L:DISPOS. COMMUNAUT. IMPORT. VIAN. FR. VOLAIL. PAYS TIERS (ART15)  
 CATEX  
 CITEX 1EC43:BV 1F1CC:RV  
 ULTRFF CIT= CAT=CO

NSEQUEN 01/06/71\_RAPL(RAPPROCHEMENT DES LEGISLATIONS);  
 IC17 %C3  
 NUMDOC 371LC127  
 AUTEUR CCNS  
 FTITRE DIRECTIVE DU CONSEIL, DU 1ER MARS 1971, CONCERNANT LE RAPPROCHEMENT DES LEGISLATIONS DES ETATS MEMBRES RELATIVES AUX RETROVISEURS DES VEHICULES A MOTEUR  
 REFPUE JCC68\_LCCC1  
 REFCLA  
 MATIERE PAPL  
 DATEFF 71/03/04=CATNOT, MNE CMT  
 DATERM 59/59/59\*  
 COMMENT MNE DELAI 18 MOIS (ART1C)  
 CATEX  
 CITEX 1E1CC:BV  
 ULTRFF CIT= CAT=CO

NSEQUEN 01/06/71\_RAPL(RAPPROCHEMENT DES LEGISLATIONS);  
 IC19 %C3  
 NUMDOC 371LC144  
 AUTEUR CCNS  
 FTITRE DIRECTIVE DU CONSEIL, DU 22 MARS 1971, PORTANT PROLONGATION DU DELAI PREVU A L'ARTICLE 10 DE LA DIRECTIVE DU CONSEIL, DU 27 JUIN 1967, CONCERNANT LE RAPPROCHEMENT DES DISPOSITIONS LEGISLATIVES, REGLEMENTAIRES ET ADMINISTRATIVES RELATIVES A LA CLASSIFICATION, L'EMBALLAGE ET L'ETIQUETAGE DES SUBSTANCES DANGEREUSES  
 REFPUE JCC74\_LCCC5  
 REFCLA  
 MATIERE PAPL INCU  
 DATEFF 71/03/24=CATNOT, CMT  
 DATERM 55/59/59\*  
 COMMENT MNE : P DELAI AL 1/1/72  
 CATEX 367LC548:M =M ART10LI DP24/3/71  
 CITEX 1E1CC:BV  
 ULTRFF CIT= CAT=CO

NSECUEN  
1020

REF CE 01/06/71\_RAPL(RAPPROCHEMENT DES LEGISLATIONS);

246

NUMDOC 371LC160  
AUTEUR CCNS  
FTITRE DIRECTIVE DU CONSEIL, DU 30 MARS 1971, PORTANT SIXIEME MODIFICATION DE LA DIRECTIVE, DU 5 NOVEMBRE 1963, RELATIVE AU RAPPROCHEMENT DES LEGISLATIONS DES ETATS MEMBRES CONCERNANT LES AGENTS CONSERVATEURS POUVANT ETRE EMPLOYES DANS LES DENREES DESTINEES A L'ALIMENTATION HUMAINE  
REFPUB JCC87\_LCC12  
REFCLA  
MATIERE PAPL INDU AGRI  
DATEFF 71/04/01=CATNOT + MNF & MCIS  
DATERM 99/99/99\*  
COMMENT  
CATEX 364L0054:M =M ANN SECT. L DPL/4/71  
CITEX 1E100:BV  
ULTRF CIT= CAT=CO

NSECUEN  
1021

REF CE 01/06/71\_RAPL(RAPPROCHEMENT DES LEGISLATIONS);

NUMDOC 371LC161  
AUTEUR CCNS  
FTITRE DIRECTIVE DU CONSEIL, DU 30 MARS 1971, CONCERNANT LES NORMES DE QUALITE EXTERIEURE DES MATERIELS FORESTIERS DE REPRODUCTION COMMERCIALISES A L'INTERIEUR DE LA COMMUNAUTE  
REFPUB JCC87\_LCC15  
REFCLA  
MATIERE SILV RAPL  
DATEFF 71/04/01=CATNOT, CMT  
DATERM 99/99/99\*  
COMMENT MNE DELAI AU 01/07/73 AU PLUS TARD (ART.19)RECT ANN I JC N. L128 DU 12/6/71 P18  
CATEX  
CITEX 1E043:BV 1E100:BV  
ULTRF CIT= CAT=CO

NSECUEN  
1022

REF CE 01/06/71\_RAPL(RAPPROCHEMENT DES LEGISLATIONS);

NUMDOC 371LC162(1)  
AUTEUR CCNS  
FTITRE DIRECTIVE DU CONSEIL, DU 30 MARS 1971, MODIFIANT LES DIRECTIVES, DU 14 JUIN 1966, CONCERNANT LA COMMERCIALISATION DES SEMENCES DE BETTERAVES, DES SEMENCES DE PLANTES FOURRAGERES, DES SEMENCES DE CEREALES, DES PLANTS DE POMMES DE TERRE, LA DIRECTIVE DU 30 JUIN 1969, CONCERNANT LA COMMERCIALISATION DES SEMENCES DE PLANTES OLEAGINEUSES ET A FIBRES ET LA DIRECTIVE DU 29 SEPTEMBRE 1970, CONCERNANT LA COMMERCIALISATION DES SEMENCES DE LEGUMES  
REFPUB JCC87\_LCC16  
REFCLA  
MATIERE SEME CERE RAPL  
DATEFF 71/04/01=CATNOT MNF CMT  
DATERM 99/99/99\*  
COMMENT MNE ECHEL. ART 1P3, ART 2P9, ART 3P4, ART 4P3, ART 5P1, E ET 7, DELAI 01/07/70 ART 1P1, ART 2P7 ET 17, ART 3P2, ART 4P1, ART 5P3, ART 6, DELAI 01/07/72, POUR LES AUTRES DISPOSITIONS DELAI AU 01/07/71 (CF ART 7)  
CATEX 366L0400:CM =R ART6 =C ART11PIA) =P MNF ART16P2 JQ1/7/72 =R  
ART20P1 =ADJ ART21BIS 366L0401:M =M ART2PT A A) =M ART2PT A  
B) =SLITE CATEX 371L0162(2)  
CITEX 1E043:BV 1E100:BV  
ULTRF CIT= CAT=CO

NSEQUEN 1023 RFF CE 01/06/71\_RAPL(RAPPROCHEMENT DES LEGISLATIONS);

NUMCC 371LC162(2)

ALTEUR CCNS

FTITRE DIRECTIVE DU CONSEIL, DU 30 MARS 1971, MODIFIANT LES DIRECTIVES, DU 14 JUIN 1966, CONCERNANT LA COMMERCIALISATION DES SEMENCES DE BETTERAVES, DES SEMENCES DE PLANTES FOURRAGERES, DES SEMENCES DE CEREALES, DES PLANTS DE POMMES DE TERRE, LA DIRECTIVE DU 30 JUIN 1969, CONCERNANT LA COMMERCIALISATION DES SEMENCES DE PLANTES OLEAGINEUSES ET A FIBRES ET LA DIRECTIVE DU 29 SEPTEMBRE 1970, CONCERNANT LA COMMERCIALISATION DES SEMENCES DE LEGUMES

REFPUB JCC87\_LCC24

REFCLA

MATIERE SEME CERE RAPL

DATEFF 71/04/01=CATNOT MNE CMT

DATERM 99/99/99\*

COMMENT MNE ECHEL : ART1P3,ART2P9,ART3P4,ART4P3,ART5P1,E ET 7, DELAI 01/07/70 ART1P1,ART2P7 ET 17,ART3P2,ART4P1,ART5P3,ART6, DELAI 01/07/72 POUR LES AUTRES DISPOSITIONS DELAI AU 01/07/71 (CF ART 7)

CATEX =DEBUT CATEX 371LC162(1) 3\*6LC4C1:CM =ART 3P1 =R ART6 =C  
 ART10P1 A) =P MNE ART16P2 JQ1/7/72 =R ART20P1 =M ADJ ART 21BIS =M ANN 2,4  
 =SLITE CATEX 371L0102(3)

CITEX 1E043:BV 1E1CC:BV

ULTREF CIT= CAT=CO

NSEQUEN 1024 REF CE 01/06/71\_RAPL(RAPPROCHEMENT DES LEGISLATIONS);

NUMCC 371L0162(3)

ALTEUR CCNS

FTITRE DIRECTIVE DU CONSEIL, DU 30 MARS 1971, MODIFIANT LES DIRECTIVES, DU 14 JUIN 1966, CONCERNANT LA COMMERCIALISATION DES SEMENCES DE BETTERAVES, DES SEMENCES DE PLANTES FOURRAGERES, DES SEMENCES DE CEREALES, DES PLANTS DE POMMES DE TERRE, LA DIRECTIVE DU 30 JUIN 1969, CONCERNANT LA COMMERCIALISATION DES SEMENCES DE PLANTES OLEAGINEUSES ET A FIBRES ET LA DIRECTIVE DU 29 SEPTEMBRE 1970, CONCERNANT LA COMMERCIALISATION DES SEMENCES DE LEGUMES

REFPUB JCC87\_LCC24

REFCLA

MATIERE SEME CERE RAPL

DATEFF 71/04/01=CATNOT MNE CMT

DATERM 99/99/99\*

COMMENT MNE ECHEL ART 1P3, ART 2P9, ART 3P4, ART 4P3, ART 5P1,E ET 7, DELAI 01/07/70 ART 1P1, ART 2P7 ET 12, ART 3P2, ART 4P1, ART 5P3, ART 6, DELAI 01/07/72, POUR LES AUTRES DISPOSITIONS DELAI AU 01/07/71. (CF ART 7)

CATEX =DEBUT CATEX 371L0162(2) 366LC402:CM =M ART2P1A,R ART6 =C ART10P1A) =P MNE  
 ART16P2 JQ1/7/72 =R ART2CP1 =ADJ ART21BIS 366L0403:M =A ART5,C  
 ART14P1 =SLITE CATEX 371L0162(4)

CITEX 1E043:BV 1E1CC:BV

ULTREF CIT= CAT=CO

NSEQUEN REF CE 01/06/71=RAPL (RAPPROCHEMENT DES LEGISLATIONS)  
 1024-1

NUMDOC 371L0162(4)

AUTEUR CONS

FORME DIRECT

FTITRE DIRECTIVE DU CONSEIL, DU 30 MARS 1971, MODIFIANT LES DIRECTIVES, DU 14 JUIN 1966, CONCERNANT LA COMMERCIALISATION DES SEMENCES DE BETTERAVES, DES SEMENCES DE PLANTES FOURRAGERES, DES SEMENCES DE CEREALES, DES PLANTS DE POMMES DE TERRE, LA DIRECTIVE DU

FSUITE 30 JUIN 1969, CONCERNANT LA COMMERCIALISATION DES SEMENCES DE PLANTES OLEAGINEUSES ET A FIBRES ET LA DIRECTIVE, DU 29 SEPTEMBRE 1970, CONCERNANT LA COMMERCIALISATION DES SEMENCES DE LEGUMES

REFPUB JC087=L0024

DATPUB 71/04/17

REFCLA

MATIERE SEME CERE RAPL

DATEFF 71/04/01=DATNOT MNE CMT

DATERM 99/99/99\*

COMMENT MNE ECHEL ART 1P3, ART 2P9, ART 3P4, ART 4P3, ART 5P1,E ET 7, DELAI 01/07/70 ART1P1, ART 2P7 ET 17, ART 3P2, ART 4P1, ART 5P3, ART 6, DELAI 01/07/72,POUR LES AUTRES DISPOSITIONS DELAI AU 01/07/71 (CF ART 7)

CATEX =DEBUT CATEX 371L0162 (3)  
 366L0403 M =P MNE ART 15P2 JQ 1/7/72  
 366L0403 C =ADJ ART 19BIS  
 369L0208 MC =M ART 2, C ART 2P1,R ART 6  
 369L0208 C =C ART 10P1A)  
 369L0208 C =SUITE CATEX 371L0162(5)

CITEX 1E040 BV 1E100 BV

ULTREF

NSEQUEN REF CE 01/06/71\_RAPL(RAPPROCHEMENT DES LEGISLATIONS);  
 1025 \$03

NUMDOC 371L0162(5)

AUTEUR CONS

FTITRE DIRECTIVE DU CONSEIL, DU 30 MARS 1971, MODIFIANT LES DIRECTIVES, DU 14 JUIN 1966, CONCERNANT LA COMMERCIALISATION DES SEMENCES DE BETTERAVES, DES SEMENCES DE PLANTES FOURRAGERES, DES SEMENCES DE CEREALES, DES PLANTS DE POMMES DE TERRE, LA DIRECTIVE DU 30 JUIN 1969, CONCERNANT LA COMMERCIALISATION DES SEMENCES DE PLANTES OLEAGINEUSES ET A FIBRES ET LA DIRECTIVE DU 29 SEPTEMBRE 1970, CONCERNANT LA COMMERCIALISATION DES SEMENCES DE LEGUMES

REFPUB JCC87\_LCC24

REFCLA

MATIERE SEME CERE RAPL

DATEFF 71/04/01=DATNOT MNE CMT

DATERM 99/99/99\*

COMMENT MNE ECHEL ART 1P3, ART 2P9, ART 3P4, ART 4P3, ART 5P1,E ET 7, DELAI 01/07/70 ART 1P1, ART 2P7 ET 17, ART 3P2, ART 4P1, ART 5P3, ART 6, DELAI 01/07/72, POUR LES AUTRES DISPOSITIONS DELAI AU 01/07/71 (CF ART 7)

CATEX =DEBUT CATEX 371L0162(4) 369L0208:CM =P MNE ART15P2 JQ1/7/72 =P ART19P1 =ADJ  
 ART20BIS =M ANN1,2 370L0458:M =R ART39P1 =ADJ ART40BIS

CITEX 1E040:BV 1F100:BV

ULTREF CIT= CAT=CO

Fascicule CONJ

Politique de conjoncture, Balance des paiements

REF CE 01/06/71\_CONJ(POL.CONJONCTURE,BAL.PAYEMENTS);

250

NSEQUEN 227 \$03  
 NUMCCC 360003PC764  
 AUTEUR CCNS  
 FORME DECI  
 FTITRE DECISION, DU 9 MARS 1960, CONCERNANT LA COORDINATION DES POLITIQUES DE CONJONCTURE DES ETATS MEMBRES.  
 FSUITE  
 REFPUB JCC31\_PC764  
 DATPUB 60/05/C9  
 REFCLA  
 MATIERE CCNJ =13  
 DATEFF  
 DATERM 99/99/99\*  
 COMMENT  
 CATEX  
 CITEX 1E103:BV  
 ULTREF CIT=MNE, CAT=00

REF CE 01/06/71\_CONJ(POL.CONJONCTURE,BAL.PAYEMENTS);

NSEQUEN 230 \$03  
 NUMCCC 360005F1339  
 AUTEUR CONS  
 FORME DECEBES  
 FTITRE DECISION DU CONSEIL PORTANT INSTITUTION D'UN GROUPE DE COORDINATION DES POLITIQUES D'ASSURANCE-CREDIT DES GARANTIES ET DES CREDITS FINANCIERS.  
 FSUITE  
 REFPUB JC066\_P1339  
 DATPUB 60/10/27  
 REFCLA  
 MATIERE CCNJ BPAI  
 DATEFF  
 DATERM 99/99/99\*  
 COMMENT  
 CATEX  
 CITEX 1E112:BV  
 ULTREF CIT= CAT=00

REF CE 01/06/71\_CONJ(POL.CONJONCTURE,BAL.PAYEMENTS);

NSEQUEN 252 \$03  
 NUMCCC 362004F1064  
 AUTEUR CONS  
 FORME DECI  
 FTITRE DECISION DU CONSEIL (MODIFICATION DU STATUT DU COMITE MONETAIRE).  
 FSUITE  
 REFPUB JC032\_P1064  
 DATPUB 62/C4/30  
 REFCLA  
 MATIERE INST FIN BPAI  
 DATEFF  
 DATERM 99/99/99\*  
 COMMENT  
 CATEX 358XC3PC390 : M  
 CITEX 1E105P2:BV 1F153:BV  
 ULTREF CIT= CAT=00



NSEQUEN 303 REF CF 01/06/71\_CONJ(POL.CONJONCTURE,BAL.PAYEMENTS);  
 306  
 NUMDCC 36400247  
 AUTEUR CCNS  
 FCRME DECRES  
 FTITRE DECISION DU CONSEIL, DU 15 AVRIL 1964, CREAT UN COMITE DE POLITIQUE ECONOMIQUE A MOYEN TERME.  
 FSUITE  
 REFPUB JCC64\_P1031  
 DATPUB 64/04/22  
 REFCLA  
 MATIERE CCNJ BPAI INST  
 DATEFF  
 DATERM 99/99/99\*  
 COMMENT  
 CATEX  
 CITEX 1F002:V 1F006:V 1F105:BV 1F145:BV  
 ULTREF CIT= CAT=CO

NSEQUFA 303 REF CF 01/06/71\_CONJ(POL.CONJONCTURE,BAL.PAYEMENTS);  
 307  
 NUMDCC 36400299  
 AUTEUR CCNS  
 FCRME DECRES  
 FTITRE DECISION DU CONSEIL, DU 8 MAI 1964, CONCERNANT LA COLLABORATION ENTRE LES SERVICES COMPETENTS DES ADMINISTRATIONS DES ETATS MEMBRES DANS LE DOMAINE DE LA POLITIQUE BUDGETAIRE.  
 FSUITE  
 REFPUB JCC77\_P1205  
 DATPUB 64/05/21  
 REFCLA  
 MATIERE BPAI FIN INST  
 DATEFF  
 DATERM 99/99/99\*  
 COMMENT  
 CATEX  
 CITEX 1F105\_P1:BV 1F145:BV =1ER TIRET  
 ULTREF CIT= CAT=CO

NSEQUEN 303 REF CF 01/06/71\_CONJ(POL.CONJONCTURE,BAL.PAYEMENTS);  
 308  
 NUMDCC 36400300  
 AUTEUR CCNS  
 FCRME DECRES  
 FTITRE DECISION DU CONSEIL, DU 8 MAI 1964, CONCERNANT LA COLLABORATION ENTRE LES BANQUES CENTRALES DES ETATS MEMBRES DE LA COMMUNAUTE ECONOMIQUE EUROPEENNE.  
 FSUITE  
 REFPUB JCC77\_P1206  
 DATPUB 64/05/21  
 REFCLA  
 MATIERE BPAI FIN INST  
 DATEFF  
 DATERM 99/99/99\*  
 COMMENT  
 CATEX  
 CITEX 1F105\_P1:BV 1F145:BV =1ER TIRET  
 ULTREF CIT= CAT=CO

REF CE 01/06/71\_CONJ(POL.CONJONCTURE,BAL.PAYEMENTS);

NSEQUEN 303  
 NUMDCC 364C03C1  
 AUTEUR CCNS  
 FCRME CECBES  
 FTITRE DECISION DU CONSEIL, DU 8 MAI 1964, RELATIVE A LA COLLABORATION ENTRE LES ETATS MEMBRES EN MATIERE DE RELATIONS MONETAIRES INTERNATIONALES.  
 FSLITE  
 REFPUB JCC77\_P12C7  
 DATPUB 64/05/21  
 REFCLA  
 MATIERE BPAI FIN INST  
 DATEFF  
 CATERM 99/99/99\*  
 COMMENT  
 CATEX  
 CITEX 1E105\_P1:BV 1E145:BV  
 ULTREF CIT= CAT=CO

REF CE 01/06/71\_CONJ(POL.CONJONCTURE,BAL.PAYEMENTS);

NSEQUEN 334 303  
 NUMDCC 365C0053  
 AUTEUR CCNS  
 FCRME CECBES  
 FTITRE DECISION DU CONSEIL, DU 26 JANVIER 1965, RELATIVE A LA PROCEDURE DE CONSULTATION DANS LES DOMAINES DE L'ASSURANCE-CREDIT, DES GARANTIES ET DES CREDITS FINANCIERS.  
 FSLITE  
 REFPUB JCC19\_P0255  
 DATPUB 65/02/05  
 REFCLA  
 MATIERE CCNJ FIN =20  
 DATEFF  
 CATERM 99/99/99\*  
 COMMENT  
 CATEX  
 CITEX 1E112:8 36C0C9P1339:V  
 ULTREF CIT= CAT=00

REF CE 01/06/71\_CONJ(POL.CONJONCTURE,BAL.PAYEMENTS);

NSEQUEN 434 303  
 NUMDCC 368C03C1  
 AUTEUR CCMM  
 FCRME CECI  
 FTITRE DECISION DE LA COMMISSION, DU 23 JUILLET 1968, AUTORISANT LA REPUBLIQUE FRANCAISE A PRENDRE CERTAINES MESURES DE SAUVEGARDE CONFORMEMENT A L'ARTICLE 108 PARAGRAPHE 3 DU TRAITE  
 FSLITE  
 REFPUB JCI178\_P0015  
 DATPUB 25/07/25  
 REFCLA  
 MATIERE BPAI SAUV =04  
 DATEFF  
 CATERM 99/99/99\*  
 COMMENT  
 CATEX  
 CITEX 1E108\_P3:BV  
 ULTREF CIT=MNE, CAT=00

M PAR 368NO406=DP4/12/68 CF CMT3;

NSEQUEN 451 \$03 REF CE 01/06/71\_CCNJ(POL.CONJONCTURE,BAL.PAYEMENTS);

NLMCCO 368C04C6

ALTEUR CCMM

FCRME DECI

FTITRE DECISION DE LA COMMISSION, DU 4 DECEMBRE 1968, AUTORISANT LA REPUBLIQUE FRAN AISE A PRENDRE CERTAINES MESURES DE SAUVEGARDE CONFORMEMENT A L'ARTICLE 108 PARAGRAPHE 3 DU TRAITE

FSUITE

REFPUB JC295\_LCC10

DATPUB 68/12/67

REFCLA

MATIERE EPAI SAUV =04

DATEFF

DATERM 99/99/99\*

CCMPMAT

CATEX 368DC3C1 : VLM

CITEX IE108\_P3:BV

ULTRER CIT= CAT=CO

NSEQUEN 454 \$03 REF CE 01/06/71\_CCNJ(POL.CONJONCTURE,BAL.PAYEMENTS);

NLMCCO 368CC416

ALTEUR CONS

FCRME DECI

FTITRE DECISION DU CONSEIL DU 20 DECEMBRE 1968, CONCERNANT LA CONCLUSION ET L'EXECUTION DES ACCORDS INTERGOUVERNEMENTAUX PARTICULIERS RELATIFS A L'OBLIGATION POUR LES ETATS MEMBRES DE MAINTENIR UN NIVEAU MINIMUM DE STOCKS DE PETROLEBRUT ET/OU DE PRODUITS

FSUITE PETROLIERS.

REFPUB JC308\_LCC19

DATPUB 68/12/23

REFCLA

MATIERE CCNJ PCCM

DATEFF

DATERM 99/99/99\*

CCMPMAT

CATEX

CITEX IE103:BV

ULTRER CIT=MNE, CAT=00

NSEQUEN 486 \$03 REF CE 01/06/71\_CCNJ(POL.CONJONCTURE,BAL.PAYEMENTS);

NLMCCO 369CC227

ALTEUR CONS

FCRME DECI

FTITRE DECISION DU CONSEIL, DU 17 JUILLET 1969, RELATIVE A LA COORDINATION DES POLITIQUES ECONOMIQUES A COURT TERME DES ETATS MEMBRES.

FSUITE

REFPUB JC183\_LCC41

DATPUB 69/07/25

REFCLA

MATIERE CCNJ PPAI =22

DATEFF

DATERM 99/99/99\*

CCMPMAT

CATEX

CITEX IE103\_P2:BV IE105\_P1:BV

ULTRER CIT= CAT=CC

NSEQUEN 618 803 REF CE 01/06/71\_CONJ(POL.CONJONCTURE,BAL.PAYEMENTS);  
 NUMCCC 37000192  
 AUTEUR CONS  
 FCRME DECBES  
 FTITRE DECISION DU CONSEIL, DU 6 MARS 1970, RELATIVE A LA PROCEDURE EN MATIERE DE COOPERATION ECONOMIQUE ET MONETAIRE  
 FSUITE  
 REFPUB JCO59\_LC044  
 DATPUB 70/03/14  
 REFCLA  
 MATIERE INST MCNA CONJ  
 DATEFF  
 DATERM 99/99/99\*  
 COMMENT CONFERENCE CHEF D'ETAT OU DE GOUVERNEMENT LAHAYE 1F ET 2/12/69  
 CATEX  
 CITEX 1E::B  
 ULTREF CIT= CAT=CO

NSEQUEN 768 803 REF CE 01/06/71\_CONJ(POL.CONJONCTURE,BAL.PAYEMENTS);  
 NUMCCC 37000552  
 AUTEUR CCNS  
 FCRME DECBES  
 FTITRE DECISION DU CONSEIL, DU 16 DECEMBRE 1970, RELATIVE AU REGIME APPLICABLE, DANS LES DOMAINES DES GARANTIES ET DES FINANCEMENTS A L'EXPORTATION, A CERTAINES SOUSTRAITANCES EN PROVENANCE D'AUTRES PAYS MEMBRES OU DE PAYS NON MEMBRES DES COMMUNAUTES  
 FSUITE EUROPEENNES  
 REFPUB JC284\_LCC59  
 DATPUB 70/12/30  
 REFCLA  
 MATIERE PCCM CONJ FIN  
 DATEFF 71/01/01=ART3  
 DATERM 99/99/99\*  
 COMMENT  
 CATEX  
 CITEX 1E113:BV 3600C9P1339:8V  
 ULTREF CIT= CAT=00

NSEQUEN 845 803 REF CE 01/06/71\_CONJ(POL.CONJONCTURE,BAL.PAYEMENTS);  
 NUMCCC 37100141  
 AUTEUR CCNS  
 FCRME DECI  
 FTITRE DECISION DU CONSEIL, DU 22 MARS 1971, RELATIVE AU RENFORCEMENT DE LA COORDINATION DES POLITIQUES ECONOMIQUES A COURT TERME DES ETATS MEMBRES DE LA COMMUNAUTE ECONOMIQUE EUROPEENNE  
 FSUITE  
 REFPUB JCC73\_LCC12  
 DATPUB 71/03/27  
 REFCLA  
 MATIERE CONJ FIN  
 DATEFF  
 DATERM 99/99/99\*  
 COMMENT CONFERENCE DE LA HAYE DECEMBRE 1970. RESOLUTION CONSEIL 22/3/71, PROPOSITION COMMISSION, AVIS ASSEMBLEE  
 CATEX  
 CITEX 1E103:BV 1F145:BV  
 ULTREF CIT=MNE\* CAT=CO

REF CE 01/06/71\_CONJ(POL.CONJONCTURE,BAL.PAYEMENTS);

NSEQUEN 846 \$03

NUMDCC 37100142

AUTEUR CCNS

FCRME DECI

FTITRE DECISION DU CONSEIL, DU 22 MARS 1971, RELATIVE AU RENFORCEMENT DE LA COLLABORATION ENTRE LES BANQUES CENTRALES DES ETATS MEMBRES DE LA COMMUNAUTE ECONOMIQUE EUROPEENNE

FSLITE

REFPUE JCC73\_LCC14

DATPUE 71/03/27

REFCLA

MATIERE BPAI FIN

DATEFF

DATERM 99/99/99\*

COMMENT CONFERENCE LA HAYE DECEMBRE 1969, RESOLUTION CONSEIL 22/3/71, RECOMMANDATION COMMISSION, AVIS ASSEMBLEE

CATEX

CITEX 1E105\_P1:BV

ULTREF CIT=MNE\* CAT=CO

REF CE 01/06/71\_CONJ(POL.CONJONCTURE,BAL.PAYEMENTS);

NSEQUEN 847 \$03

NUMDCC 37100143

AUTEUR CONS

FCRME DECI

FTITRE DECISION DU CONSEIL, DU 22 MARS 1971, PORTANT MISE EN PLACE D'UN MECANISME DE CONCOURS FINANCIER A MOYEN TERME

FSLITE

REFPUE JCC73\_LCC15

DATPUE 71/03/27

REFCLA

MATIERE CCNJ FIN INST BPAI

DATEFF

DATERM 99/99/99\*

COMMENT

CATEX

CITEX 1E103:BV 1E108:BV

ULTREF CIT=MNE\* CAT=CO

REF CE 01/06/71\_CONJ(POL.CONJONCTURE,BAL.PAYEMENTS);

NSEQUEN 875 \$03

NUMDCC 36005PC921

AUTEUR CONS

FCRME DIRECT

FTITRE DIRECTIVE (PREMIERE) POUR LA MISE EN CEUVRE DE L'ARTICLE 67 DU TRAITÉ

FSLITE

REFPUE JC043\_PC921

DATPUE 6C/07/12

REFCLA SEC(65)19C4P1

MATIERE RAPL LCC BPAI

DATEFF 6C/05/11=CATNOT,DELAJ MNE 3M

DATERM 99/99/99\*

COMMENT

CATEX

CITEX 1E005:V 1E067\_P1:V 1F069:BV 1F105\_P2:BV  
1E106\_P2:BV 36005\_PC919:V

ULTREF CIT=MNE, CAT=CO CM PAR 363L0021 =A ART 02P3,M ANNIANN2;

NSEQUEN 885 REF CE 01/06/71\_CONJ(POL.CONJONCTURE,BAL.PAYEMENTS);  
 NUMCCC 363L0021  
 AUTEUR CCNS  
 FCPME DIRECT  
 FTITRE DIRECTIVE (PREMIERE) DU CONSEIL, DU 18 DECEMBRE 1962, COMPLETANT ET MODIFIANT LA PREMIERE DIRECTIVE POUR LA MISE EN DEUVRE DE L'ARTICLE 67 DU TRAITE  
 FSLITE  
 REFPUE JCC09\_PC062  
 DATPUE 63/01/22  
 REFCLA SEC(65)19C4P3  
 MATIERE RAPL LCC BPAI  
 DATEFF 62/12/18=CATNOT,DELAI MNE 3M  
 DATERM 99/99/99\*=  
 COMMENT  
 CATEX 360C05PC921:CM =A APT 2P3,M ANN1,ANN2  
 CITEX 1ECC5:V 1FC67\_P1:V 1F069:BV 1E105\_P2:BV  
 1FIC6\_P2:BV 360D05\_P919:V  
 ULTREF CIT=MNE, CAT=CO

NSEQUEN 989 REF CE 01/06/71\_CONJ(POL.CONJONCTURE,BAL.PAYEMENTS);  
 NUMCCC 363L0474  
 AUTEUR CCNS  
 FCPME DIRECT  
 FTITRE DIRECTIVE DU CONSEIL, DU 30 JUILLET 1963, POUR LA LIBERATION DES TRANSFERTS AFFERENTS AUX TRANSACTIONS INVISIBLES NON LIEES A LA CIRCULATION DES MARCHANDISES, DES SERVICES, DES CAPITAUX ET DES PERSONNES  
 FSLITE  
 REFPUE JC125\_L2240  
 DATPUE 63/08/17  
 REFCLA SEC(1/65)19C4P4  
 MATIERE LES BPAI  
 DATEFF 63/08/01=CATNOT,DELAI MNE 5M  
 DATERM 99/99/99\*=  
 COMMENT  
 CATEX  
 CITEX 1E063:BV 1E1C6\_P3:BV  
 ULTREF CIT=MNE, CAT=CO

NSEQUEN 945 REF CE 01/06/71\_CONJ(POL.CONJONCTURE,BAL.PAYEMENTS);  
 NUMCCC 368LC310  
 AUTEUR CCNS  
 FCPME DIRECT  
 FTITRE DIRECTIVE DU CONSEIL, DU 20 JUILLET 1968, ACCORDANT LE CONCOURS MUTUEL  
 FSLITE  
 REFPUE JC185\_LCC13  
 DATPUE 68/08/01  
 REFCLA SEC(69)1966P1  
 MATIERE BPAI  
 DATEFF 68/07/24=CATNOT,DELAI INDFTER  
 DATERM 99/99/99\*=  
 COMMENT  
 CATEX  
 CITEX 1E108\_P2:BV  
 ULTREF CIT=MNE, CAT=CO

REF CE 01/06/71\_CONJ(POL.CONJONCTURE,BAL.PAYEMENTS);

NSEQUEN 955 \$03

NUMDCC 368L0414

ALTEUR CONS

FORME DIRECT

FTITRE DIRECTIVE DU CONSEIL, DU 20 DECEMBRE 1968, FAISANT OBLIGATION AUX ETATS MEMBRES DE LA CEE DE MAINTENIR UN NIVEAU MINIMUM DE STOCKS DE PETROLE BRUT ET/OU DE PRODUITS PETROLIERS.

FSUITE

REFPUB JL308\_PCC14

DATPUB 68/12/23

REFCLA SEC1/69/1966P83

MATIERE CCNJ

DATEFF 68/12/23=DATNOT,MNE DEL 01/01/71

DATERM 99/99/99\*

COMMENT

CATEX

CITEX IE103P3:BV

ULTREF CIT=MNF, CAT=00

REF CE 01/06/71\_CONJ(POL.CONJONCTURE,BAL.PAYEMENTS);

NSEQUEN 1722 \$03

NUMDCC 36SR1566

ALTEUR CONS

FORME REGL

FTITRE REGLEMENT (CEE) NO 1586/69 DU CONSEIL, DU 11 AOUT 1969, RELATIF A CERTAINES MESURES RELEVANT DE LA POLITIQUE DE CONJONCTURE A PRENDRE DANS LE SECTEUR AGRICOLE A LA SUITE DE LA DEVALUATION DU FRANC FRAN AIS

FSUITE

REFPUB JC202\_LCCC1

DATPUB 69/08/12

REFCLA

MATIERE CCNJ MCNA

DATEFF 69/08/12=JO ART 9

DATERM 71/10/31\*=ART 1P3, CF CMT

COMMENT DATERM : MAX DEB CAMP 71/72. CAMP COMMEN ANT LE PLUS TARD : 1/11/71 (PORC, MGRA) DATERM POUR SUCRE+CCLZA+NAVETTE: 31/7/70 (CF 37CR1432)

CATEX

CITEX IE103:BV

ULTREF CIT= CAT=00 M PAR 370R0677= R ART 3P1 DP 1/5/70;

REF CE 01/06/71\_CONJ(POL.CONJONCTURE,BAL.PAYEMENTS);

NSEQUEN 1729 \$03

NUMDCC 369R166C

ALTEUR COMM

FORME REGL

FTITRE REGLEMENT (CEE) NO 1660/69 DE LA COMMISSION, DU 22 AOUT 1969, RELATIF A CERTAINES MESURES A PRENDRE DANS LE SECTEUR AGRICOLE A LA SUITE DE LA DEVALUATION DU FRANC FRAN AIS

FSUITE

REFPUB JC212\_LCCC1

DATPUB 69/08/25

REFCLA

MATIERE CCNJ MCNA

DATEFF 69/08/11=PE (ART 3),EV 25/8/69

DATERM 71/10/31\*=L\* 369R1586\_A1P3

COMMENT

CATEX

CITEX 369R1566\_ACE:BV

ULTREF CIT= CAT=05 0 M PAR 369R2404 =0 ART 2P1A) DP11/08/69;0 PAR 370R0266 =0 ART 2P1A) DP11/08/69;M PAR 37CR0443 =A ART 2P1A)LDP11/8/69;0 PAR 370R0443 =0 ART 2P1A) DP11/08/69;0 PAR 37CR0444 =0 ART 2P1B) DP11/08/69;

NSEQUEN 1937 \$03 REF CE 01/06/71\_CONJ(POL.CONJONCTURE,BAL.PAYEMENTS);

NUMDOC 369R2664

ALTEUR CCMM

FCRME REGL

FTITRE REGLEMENT (CEE) N. 2664/69 DE LA COMMISSION, DU 24 DECEMBRE 1969, MODIFIANT LES REGLEMENTS (CEE) N. 1104/68 ET 1667/69 A LA SUITE DE LA SUPPRESSION DE CERTAINS CORRECTIFS APPLICABLES AU PRIX D'INTERVENTION DU BEURRE ET DU LAIT ECREME EN PLORE

FSUITE

REFPUB JC329\_L0C53

DATPUB 69/12/31

REFCLA

MATIERE LAIT CCNJ MCNA

DATEFF 69/12/31=ART 4

DATERM 59/99/99\*

COMMENT

CATEX 368R1104:M =M ANN1 DP31/12/79 368R1104:M =M ANN2 DP1/1/70  
369R1667:M =A ART3P1 DP31/12/69 =P ANN1 DP31/12/69

CITEX 368P0886\_A05P4:BV 369R1586\_AC8:BV

ULTRFF CIT= CAT=00

NSEQUEN 1566 \$03 REF CE 01/06/71\_CONJ(POL.CONJONCTURE,BAL.PAYEMENTS);

NUMDOC 37CRC267

ALTEUR CCMM

FCRME REGL

FTITRE REGLEMENT (CEE) NO 267/70 DE LA COMMISSION, DU 12 FEVRIER 1970, MODIFIANT LES REGLEMENTS (CEE) NO 1669/69 ET (CEE) NO 2061/69 EN CE QUI CONCERNE LE DOCUMENT ACCOMPAGNANT LE SUCRE A DENATURE OU DENATURE DANS LES ECHANGES INTRACOMMUNAUTAIRES

FSUITE

REFPUB JC035\_L0C025

DATPUB 70/02/13

REFCLA

MATIERE CCNJ MCNA SUCR

DATEFF 70/03/01=ART 5

DATERM 59/99/99\*=L DATERM 369R2061

COMMENT

CATEX 369R1669:M =M ART 2 BIS 369R2061:ML =R ART 16 DP 1/3/70  
369R2061:ML =R ART 20P2 DP 1/3/70 369R2061:ML =R ART 21P1 DP 1/3/70

CITEX 367R1009\_A09P08:BV 369R1586\_AC8:BV

ULTRFF CIT= CAT=00

NSEQUEN 1570 \$03 REF CE 01/06/71\_CONJ(POL.CONJONCTURE,BAL.PAYEMENTS);

NUMDOC 37CRC314

ALTEUR CCMM

FCRME REGL

FTITRE REGLEMENT (CEE) N. 314/70 DE LA COMMISSION, DU 20 FEVRIER 1970, MODIFIANT LE REGLEMENT (CEE) N. 842/69 EN CE QUI CONCERNE LE PRIX DE VENTE DE CERTAINS PRODUITS DANS LE SECTEUR DE LA VIANDE BOVINE ET ABROGEANT CERTAINES DISPOSITIONS DU REGLEMENT (CEE) N.

FSUITE 1666/69

REFPUB JCC41\_L0012

DATPUB 70/02/21

REFCLA

MATIERE BOV CCNJ MCNA

DATEFF 70/02/23=ART 3

DATERM 99/99/99\*=L DATERM CATEX

COMMENT

CATEX 369R1666:M =A ART4,ANN2 DP23/2/70 369R0842:M =R ART2P1 DP23/2/70

CITEX 368RC8C5\_A07P3:BV 369R1586\_AC8:BV

ULTRFF CIT= CAT=00



REF CE 01/06/71\_CONJ(POL.CONJONCTURE,BAL.PAYEMENTS);

NSEQUEN 1998 003

NUMCCC 37CR0443

ALTEUR CCMH

FCFME REGL

FTITRE REGLEMENT (CEE) NO 443/70 DE LA COMMISSION, DU 9 MARS 1970, MODIFIANT LE REGLEMENT (CEE) NO 1660/69 RELATIF A CERTAINES MESURES A PRENDRE DANS LE SECTEUR AGRICOLE A LA SUITE DE LA DEVALUATION DU FRANC FRAN AIS

FSLITE

RFFPUE JCC55\_LCC15

DATPUE 70/03/10

REFCLA

MATIERE CCNJ MCNA

DATEFF 69/08/11=PE, EV JO+3=13/3/70

DATERM 71/10/21\*=L 369R1660

COMMENT

CATEX 369R1660:M =A ART 2P1A) L2 DP11/8/69 369R1660:0 =0 ART 2P1A) DP 11/8/69

CITEX 369R15E6\_AC8:BV

ULTREF CIT= CAT=00

REF CE 01/06/71\_CONJ(POL.CONJONCTURE,BAL.PAYEMENTS);

NSEQUEN 1999 003

NUMCCC 37CR0444

ALTEUR CCMH

FCFME REGL

FTITRE REGLEMENT (CEE) NO 444/70 DE LA COMMISSION, DU 9 MARS 1970, RELATIF A CERTAINES MESURES A PRENDRE POUR LES CONTRATS CONCLUS AVANT LA DEVALUATION DU FRANC FRAN AIS DANS LES ECHANGES INTRACOMMUNAUTAIRES

FSUITE

RFFPUE JCC55\_LCC17

DATPUE 70/03/10

REFCLA

MATIERE CCNJ MCNA

DATEFF 69/08/11=PE; EV=JO+3 =13/03/70

DATERM 71/10/21\*=L\* 369R1586\_A1P3

COMMENT

CATEX 369R1660:C =0 ART 2P1B) DP 11/08/69

CITEX 369R15E6\_AC8:BV

ULTREF CIT= CAT=00

REF CE 01/06/71\_CONJ(POL.CONJONCTURE,BAL.PAYEMENTS);

NSEQUEN 2039 003

NUMCCC 37CR0656

ALTEUR COMM

FCFME REGL

FTITRE REGLEMENT (CEE) N. 656/70 DE LA COMMISSION, DU 9 AVRIL 1970, MODIFIANT LE REGLEMENT (CEE) N. 1670/69 DE LA COMMISSION, DU 22 AOUT 1969, RELATIF A CERTAINES MESURES A PRENDRE DANS LES SECTEURS DES CEREALES ET DU RIZ A LA SUITE DE LA DEVALUATION DU FRANC

FSLITE FRANCAIS

REFPUE JCC80\_LCC24

DATPUE 70/04/10

REFCLA

MATIERE CCNJ MCNA CERE RIZ

DATEFF 70/04/11=ART2 (JO+1)

DATERM 71/08/31\*=L DATERM 369R1670

COMMENT

CATEX 369R1670:M =M ANN C DP1/4/70

CITEX 369R15E6\_AC8:BV

ULTRFF CIT= CAT=00

REF CE 01/06/71\_CONJ(POL.CONJONCTURE,BAL.PAYEMENTS);

NSEQUEN 2041 \$03

NUMDCC 370RC677

AUTEUR CONS

FCRME REGL

FTITRE REGLEMENT (CEE) N. 677/70 DU CONSEIL, DU 14 AVRIL 1970, MODIFIANT LE REGLEMENT (CEE) N. 1586/69 RELATIF A CERTAINFS MESURES RELEVANT DE LA POLITIQUE DE CONJONCTIONS A PRENDRE DANS LE SECTEUR AGRICOLE A LA SUITE DE LA DEVALUATION DU FRANC FRANCAIS

FSUITE

REFPUB JCC84\_LCC01

DATPUB 70/04/16

REFCLA

MATIERE CCNJ MCNA

DATEFF 70/05/01=ART2

DATERM 71/10/31\*=C DATERM 365R1586

COMMENT

CATEX 365R1586:M =R ART3P1 DP1/5/70

CITEX 1E103:BV

ULTREF CIT= CAT=00

REF CE 01/06/71\_CONJ(POL.CONJONCTURE,BAL.PAYEMENTS);

NSEQUEN 2060 \$03

NUMDCC 370RC786

AUTEUR CCMM

FCRME REGL

FTITRE REGLEMENT (CEE) N. 786/70 DE LA COMMISSION, DU 29 AVRIL 1970, MODIFIANT LE REGLEMENT (CEE) N. 1669/69 RELATIF A CERTAINES MESURES A PRENDRE DANS LE SECTEUR DU SUCRE A LA SUITE DE LA DEVALUATION DU FRANC FRANCAIS

FSUITE

REFPUB JCC96\_LCC21

DATPUB 70/04/20

REFCLA

MATIERE CCNJ MCNA SUCR

DATEFF 70/04/29=ART2;EV 1/5/70

DATERM 71/06/30\*=L DATERM 369R1669

COMMENT

CATEX 369R1669:M =ADJ ART2L2 DP29/4/70

CITEX 369R1586\_A08:BV

ULTREF CIT= CAT=00

REF CE 01/06/71\_CONJ(POL.CONJONCTURE,BAL.PAYEMENTS);

NSEQUEN 2218 \$03

NUMDCC 370R1422

AUTEUR CCNS

FCRME REGL

FTITRE REGLEMENT (CEE) N. 1432/70 DU CONSPIL, DU 20 JUILLET 1970, RELATIF A L'ADAPTATION DES PRIX D'INTERVENTION OU D'ACHAT A PAYER PAR LA FRANCE, DIMINUES A LA SUITE DE LA DEVALUATION DU FRANC FRANCAIS

FSUITE

REFPUB JC159\_LCC20

DATPUB 70/07/21

REFCLA

MATIERE CCNJ MCNA

DATEFF 70/07/01=ART4 PE ECHL CMT

DATERM 71/10/31\*=L 369R1586 CMT2

COMMENT PR ART3, ET PR CAS DETERM. PR COLZA, NAVETTE ;PE 1/09/70 PR RIZ, 1/10/70 PR TOURNESOL; EV 370R1432 LE 1/8/70 . CMT2 3691586 ART1P1, DATERM31/7/70

CATEX

CITEX 369R1586\_A01P2:BV

ULTREF CIT= CAT=00 ML PAR 371R0348 = A ART 1P2 DP 22/2/71;

NSEQUEN 2248 \$03 REF CE 01/06/71\_CONJ(POL.CONJONCTURE,BAL.PAYEMENTS);

NLMCCC 37CR15C5

ALTEUR CCMM

FCFME REGL

FTITRE REGLEMENT (CEE) N. 1505/70 DE LA COMMISSION, DU 28 JUILLET 1970, RELATIF A CERTAINES MESURES A PRENDRE DANS LES SECTEURS DES CEREALES ET DU RIZ A LA SUITE DE LA DEVALUATION DU FRANC FRANCAIS

FSLITE

REFPUB JC166\_LCC33

DATPUB 70/07/29

REFCLA

MATIFRE CCNJ MCNA CERE RIZ

DATEFF 70/07/29=EV PR ART5P2 (ART6),CMT

DATERM 71/08/31\*=L 369R1586 ART1P3, CMT3

COMMENT 37CR15C5 FV1/8/70 CMT2 PR PROD RELAVANT DE 367R0359;A DP1/8/70 PR PROD RELAVANT DE 367R0120 CMT3  
DATERM: CAMP 359R0359\_A3

CATEX 369R167C:A =A DP1/9/70 CMT2

CITEX 369R1586\_ACE:BV

ULTRFF CIT= CAT=CO

NSEQUEN 2250 \$03 REF CE 01/06/71\_CONJ(POL.CONJONCTURE,BAL.PAYEMENTS);

NLMCCC 37CR15C7

ALTEUR CCMM

FCFME RECL

FTITRE REGLEMENT (CEE) N. 1507/70 DE LA COMMISSION, DU 28 JUILLET 1970, RELATIF A CERTAINES MESURES A PRENDRE DANS LE SECTEUR DU SUCRE A LA SUITE DE LA DEVALUATION DU FRANC FRANCAIS

FSLITE

REFPUB JC166\_LCC46

DATPUB 70/07/29

REFCLA

MATIFRE CCNJ MCNA SUCR

DATEFF 70/08/31=ARTIC

DATERM 71/06/30\*=L 369R1586 ART1P3, CMT

COMMENT DATERM CAMP SUCR 1/7-30/6

CATEX 369R1669:A =A DP1/8/70

CITEX 369R1586\_ACE:BV

ULTRFF CIT= CAT=CO  
371R0230=ADJ ART4P9,10 DP 6/2/71  
371RC368=M ART3 DP 22/2/71

ML PAR 371R0230=A ART4P9 DP 6/2/71  
ML PAR 371R0230=ADJ ART4BIS DP 6/2/71  
ML PAR

NSEQUEN 2253 \$03 REF CE 01/06/71\_CONJ(POL.CONJONCTURE,BAL.PAYEMENTS);

NLMCCC 37CR151C

ALTEUR CCMM

FCFME REGL

FTITRE REGLEMENT (CEE) N. 1510/70 DE LA COMMISSION, DU 28 JUILLET 1970, RELATIF A CERTAINES MESURES A PRENDRE DANS LE SECTEUR DES MATIERES GRASSES A LA SUITE DE LA DEVALUATION DU FRANC FRANCAIS

FSLITE

REFPUB JC166\_LCC55

DATPUB 70/07/29

REFCLA

MATIERE MGRA CCNJ MCNA

DATEFF 70/07/31=ART7 PE CMT1

DATERM 71/10/31\*=L 369R1586 ART1P3, CMT2

COMMENT 1) PR GR DE COLZA ET NAVETTE, LES DISP ART 3P1, ART 4 ET 5; EV 1/8/70 PP GR. DE COLZA ET NAVETTE; EV 1/10/70  
PR GR. DE TOURNESOL 2)EHEL SUIV PROD

CATEX 369R1661:A =A DP1/10/70 CMT2 EHEL

CITEX 369R1586\_ACE:BV

ULTRFF CIT= CAT=CO

REF CE 01/06/71\_CONJ(POL.CONJONCTURE,BAL.PAYEMENTS);

NSEQUEN 2254 \$03

NUMDCC 37CR1511

ALTEUR CCMM

FCRME REGL

FTITRE REGLEMENT (CEE) N. 1511/70 DE LA COMMISSION, DU 28 JUILLET 1970, RELATIF A CERTAINES MESURES A PRENDRE DANS LE SECTEUR DES PRODUITS TRANSFORMES A BASE DE FRUITS ET LEGUMES A LA SUITE DE LA DEVALUATION DU FRANC FRANCAIS

FSLITE

REFPUB JC166\_LCC57

DATPUB 70/07/29

REFCLA

MATIERE CCNJ MCNA F-L

DATEFF 70/08/01=ART4

DATERM 71/06/30\*=L 369R1586 ART1P3, CMT

COMMENT DATERM: CAMP= CAMP SUCR

CATEX 369R1668:A =A DP1/8/70

CITEX 369R15E6\_AC8:BV

ULTREF CIT= CAT=00

REF CE 01/06/71\_CONJ(POL.CONJONCTURE,BAL.PAYEMENTS);

NSEQUEN 2255 \$03

NUMDCC 37CR1519

ALTEUR CCMM

FCRME REGL

FTITRE REGLEMENT (CEE) N. 1519/70 DE LA COMMISSION, DU 28 JUILLET 1970, RELATIF A CERTAINES MESURES A PRENDRE POUR LES MARCHANDISES RELEVANT DU REGLEMENT (CEE) N. 1059/69 A LA SUITE DE LA DEVALUATION DU FRANC FRANCAIS

FSUITE

REFPUB JC167\_LCC13

DATPUB 70/07/30

REFCLA

MATIERE HORS CCNJ MCNA

DATEFF 70/08/01=ART4

DATERM 71/07/31\*=L 369R1586 ART1P3

COMMENT

CATEX 369R1671:A =A DP1/8/70

CITEX 369R15E6\_AC8:BV

ULTREF CIT= NI, A N2 DP16/1/71; CAT=00 ML PAR 371R0125=A ART 1P2A) DP16/1/71;ML PAR 371R0125=M

REF CE 01/06/71\_CONJ(POL.CONJONCTURE,BAL.PAYEMENTS);

NSEQUEN 2342 \$03

NUMDCC 37OR2C75

ALTEUR CCMM

FCRME REGL

FTITRE REGLEMENT (CEE) N. 2075/70 DE LA COMMISSION, DU 15 OCTOBRE 1970, MODIFIANT LE REGLEMENT (CEE) N. 1519/70 RELATIF A CERTAINES MESURES A PRENDRE POUR LES MARCHANDISES RELEVANT DU REGLEMENT (CEE) N. 1059/69 A LA SUITE DE LA DEVALUATION DU FRANC FRANCAIS

FSLITE

REFPUB JC230\_LCCC1

DATPUB 70/10/17

REFCLA

MATIERE MCNA HORS CCNJ

DATEFF 70/10/12=ART2 EV18/10/70 JC+1

DATERM 71/07/31\*=L DATERM 37CR1519

COMMENT

CATEX 37CR1519:ML =R ANN1,2 DP12/10/70

CITEX 369R15E6\_AC8:BV

ULTREF CIT= CAT=00

NSEQUEN 2545 \$03 REF CE 01/06/71\_CONJ(POL.CONJONCTURE,BAL.PAYEMENTS);

NUMDCC 371R0125

ALTEUR CCMM

FCRME RECL

FTITRE REGLEMENT (CEE) N. 125/71 DE LA COMMISSION, DU 21 JANVIER 1971, MODIFIANT LE REGLEMENT (CEE) N. 1519/70 RELATIF A CERTAINES MESURES A PRENDRE POUR LES MARCHANDISES PELEVANT DU REGLEMENT (CEE) N. 1059/69 A LA SUITE DE LA DEVALUATION DU FRANC FRANCAIS

FSLITE

REFPUB JCC18\_LCC22

DATPUE 71/01/22

REFCLA

MATIERE FCRS CCNJ MCNA

DATEFF 71/01/16=ART3;EV23/1/71

DATERM 71/07/21\*=L DATERM 37C91519

COMMENT

CATEX 37CR1519:ML =A ART1P2A) DP 16/1/71 37CR1519:ML =M ANNI,2

CITEX 369R15E6\_AC8:BV

ULTREF CIT= CAT=00

NSEQUEN 2572 \$03 REF CE 01/06/71\_CONJ(POL.CONJONCTURE,BAL.PAYEMENTS);

NUMDCC 371R023C

ALTEUR CCMM

FCRME RECL

FTITRE REGLEMENT (CEE) N. 230/71 DE LA COMMISSION, DU 2 FEVRIER 1971, MODIFIANT LE REGLEMENT (CEE) N. 1507/70 RELATIF A CERTAINES MESURES A PRENDRE DANS LE SECTEUR DU SUCRE A LA SUITE DE LA DEVALUATION DU FRANC FRANCAIS

FSLITE

REFPUB JCC27\_LCC19

DATPUE 71/02/03

REFCLA

MATIERE SUCR CCNJ MCNA

DATEFF 70/08/01=PE ART1, CMT

DATERM 71/06/30\*=L DATERM37CR15C7

COMMENT PE ART1, 1/E/70 FV:JO+3=6/2/71

CATEX 37CR15C7:ML =A ART4P9 DP6/2/71 37CR15C7:ML =ADJ ART4P9,10 DP6/2/71  
37CR15C7:ML =ADJ ART4RIS DP6/2/71

CITEX 369R15E6\_AC8:BV

ULTREF CIT= CAT=00

NSEQUEN 26C3 \$03 REF CE 01/06/71\_CONJ(POL.CONJONCTURE,BAL.PAYEMENTS);

NUMDCC 371R034E

AUTEUR CCNS

FCRME RECL

FTITRE REGLEMENT (CEE) N. 348/71 DU CONSEIL, DU 18 FEVRIER 1971, MODIFIANT LE REGLEMENT (CEE) N. 1432/70, RELATIF A L'ADAPTATION DES PRIX D'INTERVENTION OU D'ACHAT A PAYER PAR LA FRANCE, DIMINUES A LA SUITE DE LA DEVALUATION DU FRANC FRANCAIS

FSLITE

REFPUB JCC41\_LCCC3

DATPUE 71/02/19

REFCLA

MATIERE CCNJ MCNA

DATEFF 71/02/22=ART2

DATERM 59/99/59\*=L DATERM 37CR1432

COMMENT

CATEX 37CR1432:ML =A ART1P2 DP22/2/71

CITEX 369R15E6\_AC1P2:BV

ULTREF CIT= CAT=00

NSEQUEN 2604 \$03 REF CE 01/06/71\_CONJ(POL.CONJONCTURE,BAL.PAYEMENTS);

NUPDCC 371R0367

ALTEUR CCMM

FCRME REGL

FTITRE REGLEMENT (CEE) N. 367/71 DE LA COMMISSION, DU 19 FEVRIER 1971, MODIFIANT LE REGLEMENT (CEE) N. 1519/70 RELATIF A CERTAINES MESURES A PRENDRE POUR LES MARCHANDISES PFLLEVANT DU REGLEMENT (CEE) N. 1059/69 A LA SUITE DE LA DEVALUATION DU FRANC FRANCAIS

FSLITE

REFPUB JCC42\_LCC10

DATPUB 71/02/20

REFCLA

MATIERE CCNJ MCNA HORS

DATEFF 71/02/22=ART2

DATERM 71/07/31\*=L DATERM 37CR1519

CCPMENT

CATEX 37CR1519:ML =R ANN I DP22/2/71

CITEX 369P1566\_AC6:BV

ULTREF CIT= CAT=00

NSEQUEN 26C5 \$03 REF CE 01/06/71\_CONJ(POL.CONJONCTURE,BAL.PAYEMENTS);

NUPDCC 371R0368

ALTEUR CCMM

FCRME REGL

FTITRE REGLEMENT (CEE) N. 368/71 DE LA COMMISSION, DU 19 FEVRIER 1971, MODIFIANT LE REGLEMENT (CEE) N. 1507/70 RELATIF A CERTAINES MESURES A PRENDRE DANS LE SECTEUR DU SUCRE A LA SUITE DE LA DEVALUATION DU FRANC FRANCAIS

FSLITE

REFPUB JCC42\_LCC17

DATPUB 71/02/20

REFCLA

MATIERE CCNJ SUCR MCNA

DATEFF 71/02/22=ART2

DATERM 99/99/99\*=L DATERM 37CR1517

CCPMENT

CATEX 37CR1507:ML =M ART3 DP 22/??/71

CITEX 369R1566\_A)\*:BV

ULTREF CIT= CAT=00

NSEQUEN 2625 \$03 REF CE 01/06/71\_CONJ(POL.CONJONCTURE,BAL.PAYEMENTS);

NUPDCC 371R0475

ALTEUR CCMM

FCRME REGL

FTITRE REGLEMENT (CEE) N. 475/71 DE LA COMMISSION, DU 4 MARS 1971, CONCERNANT UNE ADJUDICATION PERMANENTE POUR LA VENTE DE SUCRE BLANC DETENU PAR L'ORGANISME D'INTERVENTION FRANCAIS

FSLITE

REFPUB JCC53\_LC033

DATPUB 71/03/05

REFCLA

MATIERE SUCR CCNJ MCNA

DATEFF 71/03/06=JO+1;ART13

DATERM 99/99/99\*

CCPMENT

CATEX 369R1567:D =D ART11P1 DP6/3/71

CITEX 367P1009\_A10P3:BV 367R1009\_A38:BV 369R1586\_A08:BV

ULTREF CIT= CAT=00 S PAR 371R0871=S DP 29/4/71;

NSEQUEN 2741 \$03 REF CE 01/06/71\_CONJ(POL.CONJONCTURE,BAL.PAYEMENTS);

NUMCCC 371R0974

ALTEUR CCNS

FCRME RECL

FTITRE REGLEMENT (CEE) N. 974/71 DU CONSEIL, DU 12 MAI 1971, RELATIF A CERTAINES MESURES DE POLITIQUE DE CONJONCTURE A PRENDRE DANS LE SECTEUR AGRICOLE A LA SUITE DE L'ELARGISSEMENT TEMPORAIRE DES MARGES DE FLUCTUATION DES MONNAIES DE CERTAINS ETATS MEMBRES

FSUITE

REFPUB JC106\_LC001

DATPUE 71/05/12

REFCLA

MATIERE CCNJ MCNA

DATEFF 71/05/12=ARTE

DATERM 99/99/99\*=CF CMT

COMMENT DATERM: REGL CESSF D'ETRE APPL LORSQUE FM APPLIQUENT A NOUVEAU LE REGL INT RELAT AUX MARGES DE FLUCT

CATEX

CITEX IE103:PV

ULTREF CIT= CAT=CO O PAR 371R1013= O ART 2P1TIR 2 DP 12/05/71;O PAR 371R1013= O ART 2P3 DP 21/05/71;

NSEQUEN 2748 \$03 REF CE 01/06/71\_CONJ(POL.CONJONCTURE,BAL.PAYEMENTS);

NUMCCC 371R1013

ALTEUR CCMM

FCRME REGL

FTITRE REGLEMENT (CEE) N. 1013/71 DE LA COMMISSION, DU 17 MAI 1971, PORTANT MODALITES D'APPLICATION DU REGLEMENT (CEE) N. 974/71 RELATIF A CERTAINES MESURES DE POLITIQUE DE CONJONCTURE A PRENDRE DANS LE SECTEUR AGRICOLE A LA SUITE DE L'ELARGISSEMENT TEMPORAIRE

FSUITE DES MARGES DE FLUCTUATION DES MONNAIES DE CERTAINS ETATS MEMBRES

REFPUB JC110\_LC008

DATPUE 71/05/18

REFCLA

MATIERE CCNJ MCNA

DATEFF 71/05/12=PE ART5, EV:JC=18/5/71

DATERM 99/99/99\*=L DATERM 371R0974

COMMENT PE POUR ART3:JO+3=21/5/71

CATEX 371R0974=C =O ART 2P1TIR2 DP12/5/71 371R0974:O =O ART 2P3 DP21/5/71

CITEX 371R0974\_AC6:BV

ULTREF CIT= CAT=CO

NSEQUEN 2749 \$03 REF CE 01/06/71\_CONJ(POL.CONJONCTURE,BAL.PAYEMENTS);

NUMCCC 371R1014

ALTEUR CCMM

FCRME PEGL

FTITRE REGLEMENT (CEE) N. 1014/71 DE LA COMMISSION, DU 17 MAI 1971, FIXANT LES MONTANTS COMPENSATOIRES PREVUS PAR LE REGLEMENT (CEE) N. 974/71 RELATIF A CERTAINES MESURES DE POLITIQUE DE CONJONCTURE A PRENDRE DANS LE SECTEUR AGRICOLE A LA SUITE DE

FSUITE L'ELARGISSEMENT TEMPORAIRE DES MARGES DE FLUCTUATION DES MONNAIES DE CERTAINS ETATS MEMBRES

REFPUB JC110\_LC010

DATPUE 71/05/18

REFCLA

MATIERE CCNJ MCNA

DATEFF 71/05/12=PE ART2, EV JC=18/5/71

DATERM 99/99/99\*

COMMENT RECT ANN IX:JC N. L118 DU31/5/71 P45

CATEX

CITEX 371R0974\_AC6:BV

ULTREF CIT= CAT=CO ML PAP 371R1033=M ANN DP20/5/71;

NSEQUEN 2791 403 REF CE 01/06/71\_CONJ(POL.CONJONCTURE,BAL.PAYEMENTS);  
 NUMDCC 371R1C13  
 ALTEUR CCM  
 FORME REGL  
 FTITRE REGLEMENT (CEE) N. 1033/71 DE LA COMMISSION, DU 19 MAI 1971, MODIFIANT LE REGLEMENT (CEE) N. 1014/71 EN CE QUI CONCERNE CERTAINS MONTANTS COMPENSATOIRES FIXES DANS LE SECTEUR AGRICOLE A LA SUITE DE L'ELARGISSEMENT TEMPORAIRE DES MARGES DE FLUCTUATION  
 FSUITE DES MONNAIES DE CERTAINS ETATS MEMBRES  
 REFPUB JC112\_L0026  
 DATPUB 71/05/20  
 REFCLA  
 MATIERE CCNJ MCNA  
 DATEFF 71/05/12=EV ART2, MAIS CE CMT  
 DATERM 99/99/99\*=L DATERM 371R1C14  
 COMMENT EV:20/5/71, SUR DEMANDE DE L'INTERESSE APPLICABLE AUX OPERATIONS DP12/5/71  
 CATEX 371R1C14:ML =M ANN DP20/5/71  
 CITEX 371R0974\_AC6:BV  
 ULTRFF CIT= CAT=00

NSEQUEN 2803 403 REF CE 01/06/71\_CONJ(POL.CONJONCTURE,BAL.PAYEMENTS);  
 NUMDCC 358XC7PC350  
 ALTEUR CCNS  
 FORME AUTRE  
 FTITRE STATUT DU COMITE MONETAIRE  
 FSUITE  
 REFPUB JCC17\_PC350  
 DATPUB 58/10/66  
 REFCLA  
 MATIERE INST FIN BPAI  
 DATEFF  
 DATERM 99/99/99\*  
 COMMENT  
 CATEX  
 CITEX 1E152:BV 1E105:BV  
 ULTRFF CIT= CAT=00 M PAR 362004P1064= A ART 7 DP 02/04/62;

NSEQUEN 2853 403 REF CE 01/06/71\_CONJ(POL.CONJONCTURE,BAL.PAYEMENTS);  
 NUMDCC 371XC1C7  
 ALTEUR CCNS  
 FORME AUTRE  
 FTITRE TROISIEME PROGRAMME DE POLITIQUE ECONOMIQUE A MOYEN TERME  
 FSUITE  
 REFPUB JCC45\_LCC05  
 DATPUB 71/03/01  
 REFCLA  
 MATIERE BPAI FIN  
 DATEFF  
 DATERM 75/12/31\*=FIN PER REFERENCE  
 COMMENT PROJET DE LA COMMISSION ETABLI SUR BASE AVANT PROJET DU COMITE DE POLITIQUE ECONOMIQUE A MOYEN TERME  
 CATEX  
 CITEX 1ECC6:BV 1E105:BV 1E145:BV 36400247:V  
 ULTRFF CIT= CAT=00



Fascicule PCOM

Politique commerciale

NSEQUEN  
25-1  
NUMDOC 262AE/2/COTON  
AUTEUR GATT  
FORME ACCORD=C  
FTITRE ACCORD A LONG TERME CONCERNANT LE COMMERCE INTERNATIONAL DES TEXTILES DE COTON

FSUITE

REFPUB JC225\_L0029

DATEPUB 7 0/10/19

REFCLA

MATIERE EXT PCOM

DATEFF 62/10/01=ART 12

DATERM 73/09/30=APRES PROROGATION

COMMENT ACCORD ACCEPTE AU NOM DE LA CEE PAR DECISION DU CONSEIL DU 29/9/1970

CATEX

CITEX 047GATT:V

ULTRER CIT- CAT=00  
P PAR 267AE/2/COTON = P DP 1/10/67 JQ 30/9/70  
M PAR 267AE/2/COTON = M ART2 PAR3 DP 1/10/67  
M PAR 267AE/2/COTON = M ANN A DP 1/10/67  
P PAR 270AE/2/COTON = P DP 1/10/70 JQ 30/9/73  
M PAR 270AE/2/COTON = M ART2 PAR3 DP 1/10/70  
M PAR 270AE/2/COTON = M ANN A DP 1/10/70

NSEQUEN  
25-2

REF CE 01/06/71 \_PCOM(POLITIQUE COMMERCIALE);

NUMDOC 262AE/2/USA.1

AUTEUR CEE USA

FORME ACCORD=C

FTITRE ACCORD ENTRE LES ETATS-UNIS D'AMERIQUE ET LA COMMUNAUTE ECONOMIQUE EUROPEENNE RELATIF A L'ARTICLE XXIV:6 DE L'ACCORD GENERAL SUR LE TARIFS DOUANIERS ET LE COMMERCE /\*SIGNE A GENEVE LE 7 MARS 1962\*/

FSUITE

REFPUB

DATEPUB

REFCLA RNU V436 P49

MATIERE EXT PCOM TDC GATT

DATEFF 62/03/70=ART V, CF CMT

DATERM 99/99/99\*

COMMENT FORME = ACCORD ENREGISTRE AUX NATIONS UNIES  
DATEFF=1/7/1962 POUR LES CONCESSIONS INDIQUEES SUR LA LISTE ANNEXEE

CATEX

CITEX 047GATT A24P6:BV  
262AE/2/USA.4:L

ULTRER CIT- CAT=00

NSEQUEN  
25-3

REF CE 01/06/71 \_PCOM(POLITIQUE COMMERCIALE);

NUMDOC 262AE/2/USA.2

AUTEUR CEE 6EM USA

FORME ACCORD

FTITRE ACCORD ENTRE LES ETATS-UNIS D'AMERIQUE ET LA COMMUNAUTE ECONOMIQUE EUROPEENNE ET LES ETATS MEMBRES DE CETTE COMMUNAUTE POUR LE MAIS, LE SORGHO, LE BLE ORDINAIRE, LE RIZ ET LA VOLAILLE /\*SIGNE A GENEVE LE 7 MARS 1962\*/

FSUITE

REFPUB

DATEPUB

REFCLA RNU V445 P199

MATIERE EXT PCOM TDC

DATEFF 62/03/07=DATE DE SIGNATURE

DATERM 99/99/99\*

COMMENT

CATEX

CITEX

ULTRER CIT- CAT=00

NSEQUEN REF CE 01/06/71\_PCOM(POLITIQUE COMMERCIALE);

25-4  
NUMDOC 262AB/2/USA.3

AUTEUR CEE 6EM USA

FORME ACCORD

FTITRE ACCORD ENTRE LES ETATS-UNIS D'AMERIQUE ET LA COMMUNAUTE ECONOMIQUE EUROPEENNE ET LES ETATS MEMBRES DE CETTE COMMUNAUTE POUR LE BLE DE QUALITE /\*SIGNE A GENEVE LE 7 MARS 1962\*/

FSUITE

REFPUB

DATPUB

REFCLA ENU V445 P205

MATIERE EXT PCOM TBC

DATEFF 62/03/07- DATE DE SIGNATURE

DATERM 99/99/99°

COMMENT

CATEX

CITEX CIT- CAT=00

ULTREF

NSEQUEN REF CE 01/06/71\_PCOM(POLITIQUE COMMERCIALE);

25-5  
NUMDOC 262AB/2/USA.4

AUTEUR CEE USA

FORME ACCORD-C

FTITRE ACCORD INTERIMAIRE ENTRE LES ETATS-UNIS D'AMERIQUE ET LA COMMUNAUTE ECONOMIQUE EUROPEENNE RELATIF A L'ACCORD GENERAL SUR LES TARIFS DOUANIERS ET LE COMMERCE /\*SIGNE A GENEVE LE 7 MARS 1962\*/

FSUITE

REFPUB

DATPUB

REFCLA ENU V446 P83

MATIERE EXT PCOM TBC GATT

DATEFF 62/03/07-ART III, CF CMT

DATERM 99/99/99°-ART IV

COMMENT FORME-ACCORD ENREGISTRE AUX NATIONS UNIES  
DATEFF-1/7/1962 POUR LES CONCESSIONS INDIQUEES SUR LA LISTE USA ANNEXEE (DATE NON PRECISEE EN CE QUI CONCERNE LA LISTE CEE)

CATEX 047GATT\_LISTE USA:M = M DP 1/7/62  
047GATT\_LISTE CEE:M = M DP .././../

CITEX 047GATT\_A28BIS:BV

ULTREF CIT- CAT=00

NSEQUEN REF CE 01/06/71\_PCOM(POLITIQUE COMMERCIALE);

29 \$03

NUMDOC 263AE/2/IRAN

AUTEUR CONS IRAN

FORME ACCORD

FTITRE ACCORD COMMERCIAL ENTRE LA COMMUNAUTE ECONOMIQUE EUROPEENNE ET LE GOUVERNEMENT IMPERIAL DE L'IRAN /\*SIGNE A BRUXELLES LE 14 OCTOBRE 1963\*/

FSUITE

REFPUB JC152\_P2555

DATPUB 63/10/23

REFCLA

MATIERE EXT PCOM

DATEFF 63/12/01-ARTVI

DATERM 71/11/30°-APRES PROROGATION

COMMENT

CATEX

CITEX

ULTREF CIT- CAT:03 DATERM M PAR 267AE/2/IRAN=M ART1 DP1/7/68;M PAR 267AE/2/IRAN=M ART2,2EM AL DP1/12/67;P PAR 268AE/2/IRAN=P DP1/12/68 JC30/11/69;P PAR 269AE/2/IRAN=P DP1/12/69 JQ30/11/70;P PAR 27CAE/2/IRAN=P DP1/12/69 JQ30/11/71;

NSEQUEN

30

\$03

REF CE 01/06/71\_PCOM(POLITIQUE COMMERCIALE);

270

NUMDOC

263AE/2/UK

AUTEUR

CONS UK

FORME

AUTRE

FTITRE

ARRANGEMENT TARIFAIRE ENTRE LA COMMUNAUTE ECONOMIQUE EUROPEENNE ET LE ROYAUME-UNI DE GRANDE-BRETAGNE ET D'IRLANDE DU NORD RELATIF A LA SUSPENSION SIMULTANEE DES DROITS DE DOUANE SUR LE THE, LE MATE ET LES BOIS TROPICAUX /\*SIGNE LE 10 SEPTEMBRE 1963\*/

FSUITE

REFPUB

JC166\_P2735

DATPUB

63/11/19

REFCLA

MATIERE

EXT PCOM TDC

DATEFF

64/01/01=ART IV

DATERM

71/06/30=APRES PROROG., CF CMT

COMMENT

DEPUIS LE 1/7/1969 L'ARRANGEMENT NE S'APPLIQUE PLUS QU'AU THE

CATEX

CITEX

ULTREF

CIT= CAT=00  
P PAR 265AE/2/UK = P DP 1/1/66 JQ 31/12/67  
P PAR 266AE/2/UK = P DP 1/1/67 JQ 31/12/68  
P PAR 267AE/2/UK.2 = P DP 1/1/68 JQ 30/6/69  
P PAR 269AE/2/UK = P DP 1/7/69 JQ 30/6/71  
M PAR 269AE/2/UK = DP 1/7/69

REF CE 01/06/71\_PCOM(POLITIQUE COMMERCIALE);

NSEQUEN

39

\$03

NUMDOC

265AE/2/LIB

AUTEUR

CONS 6EM LIBAN

FORME

ACCORD

FTITRE

ACCORD SUR LES ECHANGES COMMERCIAUX ET LA COOPERATION TECHNIQUE ENTRE LA COMMUNAUTE ECONOMIQUE EUROPEENNE ET LES ETATS MEMBRES, D'UNE PART, ET LA REPUBLIQUE LIBANAISE, D'AUTRE PART /\*SIGNE A BRUXELLES LE 21 MAI 1965\*/

FSUITE

REFPUB

JC146\_L0002

DATPUB

68/06/27

REFCLA

MATIERE

EXT PCOM ASSI TECH

DATEFF

68/07/01= ART XIV

DATERM

71/06/30\*=ART XIV (3ANS)

COMMENT

CATEX

CITEX

ULTREF

CIT= CAT=CO

REF CE 01/06/71\_PCOM(POLITIQUE COMMERCIALE);

NSEQUEN

40

\$03

NUMDOC

267AE/2/ARG

AUTEUR

CEE GATT ARG

FORME

AUTRE

FTITRE

PROTOCOLE D'ACCESSION DE L'ARGENTINE A L'ACCORD GENERAL SUR LES TARIFS DOUANIERS ET LE COMMERCE /\*PARAPHE A GENEVE LE 30 JUIN 1967\*/

FSUITE

REFPUB

JC -

DATPUB

REFCLA

ACCMUL 67P75

MATIERE

EXT PCOM ACCE GATT

DATEFF

DATERM

99/99/99\*

COMMENT

FORME = PROTOCOLE ENREGISTRE AUX NATIONS UNIES

CATEX

CITEX

C47 GATT\_A32:RV

ULTREF

CIT= CAT=CC

REF CE 01/06/71\_PCOM(POLITIQUE COMMERCIALE);

NSEQUEN 41 \$03

NUMDCC 267AE/2/BLE

AUTEUR CEE XXX

FCRME AUTRE

FTITRE CONVENTION RELATIVE AU COMMERCE DU BLE /\*NEGOCIE A ROME LE 18 AOUT 1967\*/

FSUITE

REFPUB JCC66\_LCCC2

DATPUB 70/03/23

REFCLA

MATIERE EXT PCCM

DATEFF 68/06/18=ART4C, CF CMT

DATERM 71/06/30\*=ART41

COMMENT APPLICATION PROVISOIRE PAR LA CEE:18/6/68 (POUR LES ARTICLES 4 A 10:1/7/68) ENTREE EN VIGUEUR POUR LA CEE:7/5/70

CATEX

CITEX 267AE/4/ALIM:L =PREAMB, ART36 ET 55

ULTREF CIT= CAT=CC

REF CE 01/06/71\_PCOM(POLITIQUE COMMERCIALE);

NSEQUEN 42 \$03

NUMDCC 267AE/2/CAN

AUTEUR CEE CAN

FCRME ACCORD

FTITRE ACCORD AU TITRE DE L'ARTICLE XXVIII DU G.A.T.T. AVEC LE CANADA RELATIF A CERTAINS RESIDUS DE L'EXTRACTION DE L'HUILE D'OLIVE /\*SIGNE A GENEVE LE 15 JUIN 1967\*/

FSUITE

REFPUB JC292\_LOC46

DATPUB 67/12/01

REFCLA

MATIERE EXT PCCM TCC GATT

DATEFF 67/06/15=DATE DE SIGNATURE

DATERM 99/99/99\*

COMMENT

CATEX 047 GATT\_LISTE CEE:M =M LISTE 40 DP15/06/67

CITEX 047 GATT\_A28:BV

ULTREF CIT= CAT=CO

REF CE 01/06/71\_PCOM(POLITIQUE COMMERCIALE);

NSEQUEN 43 \$03

NUMDCC 267AE/2/DAN.2

AUTEUR CEE CAN

FCRME AUTRE

FTITRE ECHANGE DE LETTRES AVEC LE DANEMARK AU SUJET DE LA CONCESSON DE LA COMMUNAUTE ECONOMIQUE EUROPEENNE SUR LES HARENGS ET DES MODALITES D'APPLICATION DU PRIX DE REFERENCE /\*SIGNES A GENEVE LE 30 JUIN 1967\*/

FSUITE

REFPUB JC -

DATPUB

REFCLA ACCBIL 67 P 85

MATIERE EXT PCCM TCC

DATEFF 67/06/30=DATE DE SIGNATURE

DATERM 99/99/99\*

COMMENT

CATEX

CITEX

ULTREF CIT= CAT=CO

REF CE 01/06/71\_PCOM(POLITIQUE COMMERCIALE); 272

NSEQUEN 44 \$03  
 NUMDCC 267AE/2/CAN.3  
 ALTEUR CEE DAN  
 FORME AUTRE  
 FTITRE ECHANGE DE LETTRES AVFC LE DANEMARK AU SUJET DE LA CONCESSION DE LA COMMUNAUTE ECONOMIQUE EUROPEENNE SUR LE TITON ET DES MODALITES D'APPLICATION DU PRIX DE REFERENCE /\*SIGNEFS A GENEVE LE 30 JUIN 1967\*/  
 FSUITE  
 REFPUB JC -  
 DATPUB  
 REFCLA ACCBIL 67P93  
 MATIERE EXT PCCM TCC  
 DATEFF 67/06/30=DATE DE SIGNAILRE  
 DATERM 99/99/99\*  
 COMMENT  
 CATEX  
 CITEX  
 ULTREF CIT= CAT=00

REF CE 01/06/71\_PCOM(POLITIQUE COMMERCIALE);

NSEQUEN 45 \$03  
 NUMDCC 267AE/2/FIN  
 ALTEUR CEE FIN  
 FORME AUTRE  
 FTITRE ECHANGE DE LETTRES AVFC LA FINLANDE AU SUJET DE MESURES DE LIBERATION DES IMPORTATIONS PAR CE PAYS /\*SIGNEFS A GENEVE LE 30 JUIN 1967\*/  
 FSUITE  
 REFPUB JC -  
 DATPUB  
 REFCLA ACCBIL 67 P 103  
 MATIERE EXT PCCM TCC  
 DATEFF 68/07/01=CF LETTRES  
 DATERM 99/99/99\*  
 COMMENT  
 CATEX  
 CITEX  
 ULTREF CIT= CAT=00

REF CE 01/06/71\_PCOM(POLITIQUE COMMERCIALE);

NSEQUEN 46 \$03  
 NUMDCC 267AE/2/GATT.1  
 AUTEUR CEE GATT  
 FORME ACCORD=C  
 FTITRE ACCORD RELATIF A LA MISE EN OEUVRE DE L'ARTICLE VI DE L'ACCORD GENERAL SUR LES TARIFS DOUANIERS ET LE COMMERCE /\*NEGOCIE A GENEVE LE 30 JUIN 1967\*/  
 FSUITE  
 REFPUB JC305\_LOO12  
 DATPUB 68/12/19  
 REFCLA  
 MATIERE EXT PCOM  
 DATEFF 68/07/01=ART 13  
 DATERM 99/99/99\*  
 COMMENT ACCORD ENREGISTRE AUX NATIONS UNIES  
 CATEX 047GATT:0 = 0 ART 6 DP 1/7/68  
 CITEX  
 ULTREF CIT= CAT=00

NSEQUEN

47

803

REF CE 01/06/71\_PCOM(POLITIQUE COMMERCIALE);

273

NUMDOC

267AE/2/GATT.2

AUTEUR

CEE GATT

FORME

AUTRE

FTITRE

PROTOCOLE DE GENEVE(1967) ANNEE A L'ACCORD GENERAL SUR LES TARIFS DOUANIERS ET LE  
COMMERCE /\*NEGOCIE A GENEVE LE 30 JUIN 1967\*/

FSLITE

REFPUB

JC305\_L0002

DATPUB

68/12/19

REFCLA

MATIERE

EXT PCOM TDC GATT

DATEFF

68/11/01=ART 6

DATERM

99/99/99\*

COMMENT

PROTOCOLE ENREGISTRE AUX NATIONS UNIES

CATEX

047GATT:AD - AD PROTOC DP 1/1/68

CITEX

047GATT\_A14P6:V - PREAMBULE

047GATT\_A18B16:V - PREAMBULE

ULTREF

047GATT\_A23:V - PREAMBULE

CIT=

CAT=00

NSEQUEN

48

803

REF CE 01/06/71\_PCOM(POLITIQUE COMMERCIALE);

NUMCCC

267AE/2/IRAN

AUTEUR

CONS IRAN

FORME

AUTRE

FTITRE

ACCORD RECONDUISANT ET MODIFIANT L'ACCORD COMMERCIAL ENTRE LA COMMUNAUTE ECONOMIQUE EUROPEENNE ET LE  
GOUVERNEMENT IMPERIAL DE L'IRAN /\*SIGNE A BRUXELLES LE 8 OCTOBRE 1967\*/

FSLITE

REFPUB

JC309\_-P0007

DATPUB

67/12/19

REFCLA

MATIERE

EXT PCOM

DATEFF

67/12/01=CF LETTRES

DATERM

71/11/30\*=APRES PRORCGATION

COMMENT

CATEX

263AE/2/IRAN:P

=P DP1/12/67 JQ30/11/68 263AE/2/IRAN:M

=M ART1 DP1/7/68

263AE/2/IRAN:M

=M ART2,2EM AL DP1/12/67

CITEX

263AE/2/IRAN\_A5:BV

ULTREF

CIT=

CAT=CO

P PAR 268AE/2/IRAN=P DP1/12/68 JQ30/11/69;P PAR

269AE/2/IRAN=P DP1/12/65

JQ30/11/70;P PAR 270AE/2/IRAN=P

DP1/12/70 JQ30/11/71;

NSEQUEN

49

803

REF CE 01/06/71\_PCOM(POLITIQUE COMMERCIALE);

NUMDOC

267AE/2/IRL

AUTEUR

CEE GATT IRL

FORME

AUTRE

FTITRE

PROTOCOLE D'ACCESSION DE L'IRLANDE A L'ACCORD GENERAL SUR LES TARIFS DOUANIERS ET LE COMMERCE /\*PARAPHE A  
GENEVE LE 30 JUIN 1967\*/

FSLITE

REFPUB

JC \_

DATPUB

REFCLA

ACCMUL 67 P 87

MATIERE

EXT PCOM ACCE GATT

DATEFF

DATERM

99/99/99\*

COMMENT

FORME = PROTOCOLE ENREGISTRE AUX NATIONS UNIES

CATEX

CITEX

C47 GATT\_A32:BV

ULTREF

CIT=

CAT=CO

REF CE 01/06/71\_PCOM(POLITIQUE COMMERCIALE);

NSEQUEN 50 \$03  
 NLMDC 267AE/2/ISL  
 ALTEUR CEE GATT ISL  
 FORME AUTRE  
 FTITRE PROTOCOLE D'ACCESSION DE L'ISLANDE A L'ACCORD GENERAL SUR LES TARIFS DOUANIERS ET LE COMMERCE /\*\*PARAPHE A GENEVE LE 30 JUIN 1967\*/  
 FSUITE  
 REFPUB JC \_  
 DATPUB  
 REFCLA ACCMUL 67 P 81  
 MATIERE EXT PCCM ACCE GATT  
 DATEFF  
 DATERM 99/99/99\*  
 COMMENT FORME = PROTOCOLE ENREGISTRE AUX NATIONS UNIES  
 CATEX  
 CITEX C47 GATT\_A32:RV  
 ULTRFF CIT= CAT=CO

REF CE 01/06/71\_PCOM(POLITIQUE COMMERCIALE);

NSEQUEN 51 \$03  
 NLMDC 267AE/2/JAP.1  
 ALTEUR CEE JAP  
 FORME AUTRE  
 FTITRE ECHANGE DE LETTRES AVEC LE JAPON SUR L'OUVERTURE PAR CE PAYS DE CONTINGENTS QUANTITATIFS ET ECHANGE DE LETTRES RELATIF A L'INTERPRETATION DE CERT ECHANGE DE LETTRES /\*\*SIGNES A GENEVE LE 27 NOVEMBRE 1967\*/  
 FSUITE  
 REFPUB JC \_  
 DATPUB  
 REFCLA ACCBIL 67 P 121  
 MATIERE EXT PCCM TDC  
 DATEFF 67/11/27=DATE DE SIGNATURE  
 DATERM 99/99/99\*  
 COMMENT  
 CATEX  
 CITEX  
 ULTRFF CIT= CAT=CO

REF CE 01/06/71\_PCOM(POLITIQUE COMMERCIALE);

NSEQUEN 52 \$03  
 NLMDC 267AE/2/JAP.2  
 ALTEUR CEE JAP  
 FORME AUTRE  
 FTITRE ECHANGE DE LETTRES AVEC LE JAPON AU SUJET DE LA CONCESSION DE LA COMMUNAUTE ECONOMIQUE EUROPEENNE SUR LE THON ET DES MODALITES D'APPLICATION DU PRIX DE REFERENCE /\*\*SIGNES A GENEVE LE 27 NOVEMBRE 1967\*/  
 FSUITE  
 REFPUB JC \_  
 DATPUB  
 REFCLA ACCBIL67P131  
 MATIERE EXT PCCM TDC  
 DATEFF 67/11/27=DATE DE SIGNATURE  
 DATERM 99/99/99\*  
 COMMENT  
 CATEX  
 CITEX  
 ULTRFF CIT= CAT=CO



NSEQUEN 53 \$03  
 NUMDOC 267AE/2/NOR.1  
 AUTEUR CEE NOR  
 FORME AUTRE  
 FTITRE ECHANGE DE LETTRES AVEC LA NORVEGE AU SUJET DE LA CONCESSION DE LA COMMUNAUTE ECONOMIQUE EUROPEENNE SUR LES HARENGS ET DES MODALITES D'APPLICATION DU PRIX DE REFERENCE /\*SIGNÉES A GENEVE LE 30 JUIN 1967\*/  
 FSUITE  
 REFPUE JC \_  
 DATPUE  
 REFCLA ACCBIL67P85  
 MATIERE EXT PCCM TDC  
 DATEFF 67/06/30=DATE DE SIGNATURE  
 DATERM 99/99/99\*  
 COMMENT  
 CATX  
 CITX  
 ULTREF CIT= CAT=CO

REF CE 01/06/71\_PCOM(POLITIQUE COMMERCIALE);

NSEQUEN 54 \$03  
 NUMDOC 267AE/2/NCR.2  
 AUTEUR CEE NOR  
 FORME AUTRE  
 FTITRE ECHANGE DE LETTRES AVEC LA NORVEGE AU SUJET DE LA CONCESSION DE LA COMMUNAUTE ECONOMIQUE EUROPEENNE SUR LE THON ET DES MODALITES D'APPLICATION DU PRIX DE REFERENCE /\*SIGNÉES A GENEVE LE 30 JUIN 1967\*/  
 FSUITE  
 REFPUE JC \_  
 DATPUE  
 REFCLA ACCBIL 67 P 93  
 MATIERE EXT PCCM TDC  
 DATEFF 67/06/30=DATE DE SIGNATURE  
 DATERM 99/99/99\*  
 COMMENT  
 CATX  
 CITX  
 ULTREF CIT= CAT=CO

REF CE 01/06/71\_PCOM(POLITIQUE COMMERCIALE);

NSEQUEN 55 \$03  
 NUMDOC 267AE/2/NCR.3  
 AUTEUR CEE NOR  
 FORME AUTRE  
 FTITRE ECHANGE DE LETTRES AVEC LA NORVEGE SUR LES DISPOSITIONS PARTICULIERS AU SUJET DE LA CONCESSION DE LA COMMUNAUTE ECONOMIQUE EUROPEENNE SUR LES FLÉTANS /\*SIGNÉES A GENEVE LE 30 JUIN 1967\*/  
 FSUITE  
 REFPUE JC \_  
 DATPUE  
 REFCLA ACCBIL67P115  
 MATIERE EXT PCCM TDC  
 DATEFF 67/06/30=DATE DE SIGNATURE  
 DATERM 99/99/99\*  
 COMMENT  
 CATX  
 CITX  
 ULTREF CIT= CAT=CO

REF CE 01/06/71\_PCOM(POLITIQUE COMMERCIALE);

NSEQUEN 56 \$03

NUPDCC 267AE/2/PNDR.1

ALTFUR CEE PNC

FCRME AUTRE

FTITRE ECHANGE DE LETTRES AVFC LES PAYS NORDIQUES PAR LEQUFL LA COMMUNAUTE ECONOMIQUE EUROPEENNE S'ENGAGE A OUVPIR UN CONTINGENT A DROIT NUL POUR LE MAGNESIUM BRUT ET A ENTRER EN CONSULTATION AVFC LA NORVEGE /\*SIGNEES A GENEVE LE 30 JUIN 1967\*/

FSLITE

REFPUB JC \_

DATPUB

REFCLA ACCBIL 67 P 69

MATIERE EXT PCCM TDC

DATEFF 67/06/30=CATE DE SIGNATURE

DATERM 99/99/99\*

CCPMEAT

CATEX

CITEX

ULTREF CIT= CAT=CO

REF CE 01/06/71\_PCOM(POLITIQUE COMMERCIALE);

NSEQUEN 57 \$03

NUPDCC 267AE/2/PNDR.2

ALTEUR CEE PNC

FCRME AUTRE

FTITRE ECHANGE DE LETTRES AVEC LES PAYS NORDIQUES SUR LES MODALITES D'OUVERTURE PAR LA COMMUNAUTE ECONOMIQUE EUROPEENNE DE CERTAINS DES CONTINGENTS TARIFAIRES CONCEDES AU COURS DES NEGOCIATIONS /\*SIGNEES A GENEVE LE 30 JUIN 1967\*/

FSLITE

REFPUB JC \_

DATPUB

REFCLA ACCBIL 67 P 73

MATIERE EXT PCCM TDC

DATEFF 67/06/30=CATE DE SIGNATURE

DATERM 99/99/99\*

CCPMEAT

CATEX

CITEX

ULTREF CIT= CAT=CO

REF CE 01/06/71\_PCOM(POLITIQUE COMMERCIALE);

NSEQUEN 58 \$03

NUPDCC 267AE/2/POL

AUTEUR CEE GATT POL

FCRME AUTRE

FTITRE PROTOCOLE D'ACCESSION DE LA POLOGNE A L'ACCRO GENERAL SUR LES TARIFS DOUANIERS ET LE COMMERCE /\*PARAPHE A GENEVE LE 30 JUIN 1967\*/

FSLITE

REFPUB JC \_

DATPUB

REFCLA ACCMUL 67 P 93

MATIERE EXT PCCM ACCE GATT

DATEFF

DATERM 99/99/99\*

CCPMEAT FORME = PROTOCOLE ENREGISTRE AUX NATIONS UNIES

CATEX

CITEX C47 GATT\_A32:BV

ULTREF CIT= CAT=CO

NSEQUEN 60 \$03 REF CE 01/06/71\_PCOM(POLITIQUE COMMERCIALE);

NUMCCC 267AE/2/SUE

AUTEUR CEE SUE

FCRME AUTRE

FTITRE ECHANGF DE LETTRES AVFC LA SUEDE AU SUJET DE LA CONCESSION DE LA COMMUNAUTE ECONOMIQUE EUROPEENNE SUR LES HARENGS ET DES MODALITES D'APPLICATION DU PRIX DE REFERENCE /\*SIGNEES A GENEVE LE 30 JUIN 1967\*/

FSUITE

REFPUB JC \_

DATPUB

REFCLA ACCBIL 67 P 85

MATIERE EXT PCDM TCC

DATEFF 67/06/30=DATE DE SIGNATURE

DATERM 99/99/99\*

CCOMMENT

CATEX

CITEX

ULYREF CIT= CAT=00

NSEQUEN 61 \$03 REF CE 01/06/71\_PCOM(POLITIQUE COMMERCIALE);

NUMCCC 267AE/2/SUI.1

AUTEUR CEE SUI

FCRME AUTRE

FTITRE ECHANGE DE LETTRES AVEC LA SUISSE RELATIF A L'ENGAGEMENT SUR LE BEURRE /\*SIGNEES A GENEVE LE 29 JUIN 1967\*/

FSUITE

REFPUB JC \_

DATPUB

REFCLA ACCBIL 67 P 55

MATIERE EXT PCDM TCC

DATEFF 67/06/29=DATE DE SIGNATURE

DATERM 99/99/99\*

CCOMMENT

CATEX

CITEX

ULYREF CIT= CAT=00

N SEQUEN 01-1 REF CE 01/06/71\_PCOM(POLITIQUE COMMERCIALE);  
 NUMCCC 267AE/2/SUI.2  
 AUTEUR CEE SUI  
 FORME AUTRE  
 TITRE ECHANGE DE LETTRES AVEC LA SUISSE CONCERNANT L'ELARGISSEMENT PAR CE PAYS DES CONTINGENTS  
 POUR LES VINS, LES PREPARATIONS DE VIANDE ET LES FLEURS /\*SIGNEES A GENEVE LE 29 JUIN 1967\*/  
 FSLITE  
 REFPUB  
 DATPUB  
 REFCLA ACCBIL67P65  
 MATIERE EXT PCCM TDC  
 DATEFF 68/01/01=CF LETTRES, 1/5/68 POUR FLEURS  
 DATERM 99/99/99\*  
 COMMENT  
 CATEX  
 CITEM  
 ULTREF CIT= CAT=00

N SEQUEN 62 REF CE 01/06/71\_PCOM(POLITIQUE COMMERCIALE);  
 NUMCCC 267AE/2/SUI.3  
 AUTEUR CEE SUI  
 FORME AUTRE  
 TITRE ECHANGE DE LETTRES AVEC LA SUISSE CONCERNANT LA MISE EN APPLICATION DU CONTINGENT TARIFAIRE POUR LES BOVINS  
 DE RACES ALPINES /\*SIGNEES A GENEVE LE 29 JUIN 1967\*/  
 FSLITE  
 REFPUB JC -  
 DATPUB  
 REFCLA ACCBIL67P65  
 MATIERE EXT PCCM TDC  
 DATEFF 68/01/01=CF LETTRES  
 DATERM 99/99/99\*  
 COMMENT  
 CATEX  
 CITEM  
 ULTREF CIT= CAT=00

REF CE 01/06/71\_PCOM(POLITIQUE COMMERCIALE);

NSEQUEN 63 803

NUMCCC 267AE/2/SUI.4

AUTEUR CEE SUI

FCRME ACCORD

FTITRE ACCORD TARIFAIRE AVEC LA SUISSE /\*NEGOCIE AU TITRE DE L'ARTICLE XXVIII DU G.A.T.T. \*/CONCERNANT CERTAINS FROMAGES DE LA POSITION FX 04.04 DU TARIF DOUANIER COMMUN /\*SIGNE A GENEVE LE 29 JUIN 1967\*/

FSUITE

REFPUB JC257\_LCCC5

DATPUB 69/10/13

REFCLA

MATIERE EXT PCCM TCC GATT

DATEFF 67/06/29=DATE DE SIGNATURE

DATERM 99/99/99\*

CCPMENT

CATEX 047 GATT\_LISTE CEE:M =M LISTE40 DP29/6/67

CITEX 047 GATT\_A28:BV

ULTREF CIT= CAT=CO

REF CE 01/06/71\_PCOM(POLITIQUE COMMERCIALE);

NSEQUEN 64 803

NUMCCC 267AE/2/SUI.5

AUTEUR CEE 6EM SUI

FCRME ACCORD

FTITRE ACCORD CONCERNANT LES PRODUITS HORLOGERS ENTRE LA COMMUNAUTE ECONOMIQUE EUROPEENNE AINSI QUE SES ETATS MEMBRES ET LA CONFEDERATION SUISSE /\*SIGNE A GENEVE LE 30 JUIN 1967\*/

FSUITE

REFPUB JC \_

DATPUB

REFCLA ACCBIL67P23

MATIERE EXT PCOM

DATEFF 68/01/01=ART13

DATERM 99/99/99\*

CCPMENT

CATEX

CITEX

ULTREF CIT= CAT=00

REF CE 01/06/71\_PCOM(POLITIQUE COMMERCIALE);

NSEQUEN 65 803

NUMCCC 267AE/2/SUI.6

AUTEUR CEE SUI

FCRME AUTRE

FTITRE ECHANGE DE LETTRES AVEC LA SUISSE PRECISANT LES MODALITES DE REVISION DES MINIMA DE VALEUR DES CONCESSIONS DANS LE TARIF DOUANIER COMMUN SUP CERTAINS ARTICLES TEXTILES /\*SIGNES A GENEVE LE 30 JUIN 1967\*/

FSUITE

REFPUB JC \_

DATPUB

REFCLA ACCBIL 67 P 47

MATIERE EXT PCOM TCC

DATEFF 67/06/30=DATE DE SIGNATURE

DATERM 99/99/99\*

CCPMENT

CATEX

CITEX

ULTREF CIT= CAT=00

REF CE 01/06/71\_PCOM(POLITIQUE COMMERCIALE);

NSEQUEN 66 \$03  
 NLMCCC 267AE/2/SUI.7  
 ALTEUR CEE SUI  
 FORME AUTRE  
 FTITRE ECHANGE DE LETTRES AVEC LA SUISSE CONCERNANT LES GAZES ET TOILES A BLUTER /\*SIGNIFES A GENEVE LE 30 JUIN 1967\*/  
 FSUITE  
 REFPUE JC \_  
 DATPUE  
 REFCLA ACCBIL67P51  
 MATIERE EXT PCOM TPC  
 DATEFF 67/06/30=DATE DE SIGNATURE  
 DATERM 59/59/59\*  
 COMMENT  
 CATEX  
 CITEX  
 ULTREF CIT= CAT=CO

REF CE 01/06/71\_PCOM(POLITIQUE COMMERCIALE);

NSEQUEN 67 \$C3  
 NLMCCC 267AF/2/UK.1  
 ALTEUR CEE UK  
 FORME AUTRE  
 FTITRE ECHANGE DE LETTRES AVEC LE ROYAUME-UNI AU SUJET DES CONCESSIONS DE LA COMMUNAUTE ECONOMIQUE EUROPEENNE SUR LE THON ET LES HARENGS ET DES MODALITES D'APPLICATION DU PRIX DE REFERENCE /\*SIGNIFES A GENEVE LE 30 JUIN 1967\*/  
 FSUITE  
 REFPUE JC \_  
 DATPUE  
 REFCLA ACCBIL 67 P 17  
 MATIERE EXT PCOM TPC  
 DATEFF 67/06/30=DATE DE SIGNATURE  
 DATERM 59/59/59\*  
 COMMENT  
 CATEX  
 CITEX  
 ULTREF CIT= CAT=CO

REF CE 01/06/71\_PCOM(POLITIQUE COMMERCIALE);

NSEQUEN 68 \$03  
 NLMCCC 267AE/2/LRU  
 ALTEUR CEE URL  
 FORME ACCORD  
 FTITRE ACCORD AU TITRE DE L'ARTICLE XXVIII DU G.A.T.T. AVEC L'URUGUAY RELATIF A CERTAINS RESIDUS DE L'EXTRACTION DE L'HUILE D'OLIVE /\*SIGNE A GENEVE LE 30 JUIN 1967\*/  
 FSUITE  
 REFPUE JC292\_PCC45  
 DATPUE 67/12/01  
 REFCLA  
 MATIERE EXT PCOM TPC GATT  
 DATEFF 67/06/30=DATE DE SIGNATURE  
 DATERM 59/59/59\*  
 COMMENT  
 CATEX C47 GATT\_LISTE CEE:M =M LISTE 40 DP30/6/67  
 CITEX C47 GATT\_A2E:RV  
 ULTREF CIT= CAT=CO

REF CE 01/06/71\_PCOM(POLITIQUE COMMERCIALE);

NSEQUEN 69 803  
 NUMDOC 267AE/2/USA.1  
 AUTEUR CEE USA  
 FORME ~~NOTE~~  
 FTITRE ECHANGE DE LETTRES AVEC LES ETATS-UNIS PORTANT SUSPENSION DES ACCORDS DU 7 MARS 1962 SUR LE BLE DE QUALITE ET SUR D'AUTRES CEREALES, A PARTIR DU 1ER JUILLET 1967, PENDANT LES TROIS ANNEES DE VALIDITE DE L'ARRANGEMENT MONDIAL SUR LES CEREALES /\*SIGNEES A  
 FSUITE GENEVE LE 30 JUIN 1967\*/  
 REFPUB JC \_  
 DATPUB  
 REFCLA ACCBIL 67 P 13  
 MATIERE EXT PCCM TDC  
 DATEFF 67/07/01=CF LETTRES  
 DATERM 99/99/99\*  
 COMMENT  
 CATEX  
 CITEX  
 ULTREF CIT= CAT=00

REF CE 01/06/71\_PCOM(POLITIQUE COMMERCIALE);

NSEQUEN 70 803  
 NUMDOC 267AE/2/USA.2  
 AUTEUR CEE USA  
 FORME ACCORD  
 FTITRE ACCORD AU TITRE DE L'ARTICLE XXVIII DU G.A.T.T. AVEC LES ETATS-UNIS D'AMERIQUE RELATIF A CERTAINS RESIDUS DE L'EXTRACTION DE L'HUILE DE L'OLIVE /\*SIGNE A GENEVE LE 30 JUIN 1967\*/  
 FSUITE  
 REFPUB JC292\_-P0047  
 DATPUB 67/12/01  
 REFCLA  
 MATIERE EXT PCCM TEC GATT  
 DATEFF 67/06/30=DATE DE SIGNATURE  
 DATERM 99/99/99\*  
 COMMENT  
 CATEX 047 GATT\_LISTE CEE:M =M LISTE 40 DP30/6/67  
 CITEX 047 GATT\_A28:BV  
 ULTREF CIT= CAT=00

REF CE 01/06/71\_PCOM(POLITIQUE COMMERCIALE);

NSEQUEN 71 803  
 NUMDOC 267AE/2/USA.3  
 AUTEUR CEE USA  
 FORME ACCORD  
 FTITRE ACCORD NEGOCIE AU TITRE DE L'ARTICLE XXIV PARAGRAPHE 6 DU G.A.T.T. AVEC LES ETATS-UNIS D'AMERIQUE CONCERNANT CERTAINS DE TABACS FABRIQUES ET CERTAINS PRODUITS PETROLIERS /\*SIGNE LE 30 JUIN 1967\*/  
 FSUITE  
 REFPUB JC131\_LO015  
 DATPUB 68/06/13  
 REFCLA  
 MATIERE EXT PCCM TDC  
 DATEFF 67/06/30= DATE DE SIGNATURE  
 DATERM 99/99/99\*  
 COMMENT  
 CATEX 047GATT LISTE CEE:M = M LISTE 40 DP 30/6/67  
 CITEX 047GATT LISTE USA:M = M LISTE 20 DP 30/6/67  
 ULTREF 047GATT\_A24P6:BV  
 CIT= CAT=00

REF CE 01/06/71\_PCOM(POLITIQUE COMMERCIALE);

NSEQUEN 72 \$93  
 NUMDOC 267AE/2/USA.4  
 AUTEUR CEE USA  
 FORME ACCORD  
 FTITRE ACCORD NEGOCIE AU TITRE DE L'ARTICLE XXVIII DU G.A.T.T. AVEC LES ETATS-UNIS D'AMERIQUE CONCERNANT LES CONCESSIONS ACCORDEES A LA COMMUNAUTE ECONOMIQUE EUROPEENNE A LA SUITE DE LA REFORME DU TARIF DOUANIER AMERICAIN /\*SIGNE LE 30 JUIN 1967\*/  
 FSUITE  
 REFPUB JC131\_L0018  
 DATEFUB 68/06/13  
 REFCLA  
 MATIERE EXT PCOM TDC GATT  
 DATEFF 67/06/30=DATE DE SIGNATURE  
 DATERM 99/99/99\*  
 COMMENT  
 CATEX 047GATT\_LISTE CEE:M = M LISTE 40 DP 30/6/67  
 047GATT\_LISTE USA:M = M LISTE 20 DP 30/6/67  
 CITEX 047GATT\_A28: BV  
 ULTREF CIT= CAT=00

REF CE 01/06/71 -PCOM(POLITIQUE COMMERCIALE);

NSEQUEN 75 \$03  
 NUMDOC 268AE/2/AUS  
 AUTEUR CEE AUS  
 FORME ACCORD  
 FTITRE ACCORD AVEC L'AUSTRALIE NEGOCIE AU TITRE DE L'ARTICLE XXVIII PARAGRAPHE 5 DU G.A.T.T. /\*SIGNE LE 27 MARS 1968\*/  
 FSUITE  
 REFPUB JC258\_L0010  
 DATEFUB 68/10/21  
 REFCLA  
 MATIERE EXT PCOM TDC GATT  
 DATEFF 68/03/27=DATE DE SIGNATURE  
 DATERM 99/99/99\*  
 COMMENT  
 CATEX 047GATT\_LISTE AUS:M = M LISTE 1 DP 27/3/68  
 CITEX 047GATT\_A28P5: BV  
 ULTREF CIT= CAT=00

REF CE 01/06/71\_PCOM(POLITIQUE COMMERCIALE);

NSEQUEN 76 \$03  
 NUMDOC 268AE/2/ALT  
 AUTEUR CEE AUT  
 FORME ACCORD  
 FTITRE ACCORD TARIFAIRE AVEC L'AUTRICHE /\*NEGOCIE AU TITRE DE L'ARTICLE XXVIII DU G.A.T.T.\*/ CONCERNANT CERTAINS FRCMAGES DE LA POSITION EX 04.04 DU TARIF DOUANIER COMMUN /\*SIGNE A GENEVE LE 29 MARS 1968\*/  
 FSUITE  
 REFPUB JC257\_LCC10  
 DATEFUB 69/10/13  
 REFCLA  
 MATIERE EXT PCCM TCC GATT  
 DATEFF 68/03/28=DATE DE SIGNATURE  
 DATERM 99/99/99\*  
 COMMENT  
 CATEX 047GATT\_LISTE ALT:M =M LISTE40 DP28/3/68  
 CITEX 047GATT\_A28:BV  
 ULTREF CIT= CAT=00



NSEQUEN 78 \$03 REF CE 01/06/71\_PCOM(POLITIQUE COMMERCIALE);  
 NUMDCC 268AE/2/CAN.2  
 ALTEUR CEE CAN  
 FCRME ACCORD  
 FTITRE ACCORD AVEC LE CANADA NEGOCIE AU TITRE DE L'ARTICLE XXVIII PARAGRAPHE 5 DU G.A.T.T. /\*SIGNE A GENEVE LE 15 NOVEMBRE 1968\*/  
 FSLITE  
 REFPUB JCC97\_LCC15  
 DATPUB 69/04/24  
 REFCLA  
 MATIERE EXT PCCM TDC GATT  
 DATEFF 68/11/15=CATE DE SIGNATURE  
 DATERM 99/99/99\*  
 COMMENT  
 CATEX 047 GATT\_LISTE CAN:M =M LISTE 5 DP15/11/68  
 CITEX 047 GATT\_A28P5:BV  
 ULTREF CIT= CAT=00

NSEQUFA 79 \$C3 REF CE 01/06/71\_PCOM(POLITIQUE COMMERCIALE);  
 NUMDCC 268AE/2/FIN  
 ALTEUR CEE FIN  
 FCRME ACCORD  
 FTITRE ACCORD TARIFAIRE AVEC LA FINLANDE /\*NFGCCIE AU TITRE DE L'ARTICLE XXVIII DU G.A.T.T.\*/ CONCERNANT CERTAINS FROMAGES DE LA POSITION FX 04.04 DU TARIF DOUANIER COMMUN /\*SIGNE A BRUXELLES LE 31 MAI 1968\*/  
 FSLITE  
 REFPUB JC257\_LCCC8  
 DATPUB 69/10/13  
 REFCLA  
 MATIERE EXT PCCM TDC GATT  
 DATEFF 68/05/31=CATE DE SIGNATURE  
 DATERM 99/99/99\*  
 COMMENT  
 CATEX 047 GATT\_LISTE CEE:M =M LISTE 40 DP31/5/68  
 CITEX 047 GATT\_A28:BV  
 ULTREF CIT= CAT=00

NSEQUEN 8C \$C3 REF CE 01/06/71\_PCOM(POLITIQUE COMMERCIALE);  
 NUMDCC 268AE/2/SUI  
 ALTEUR CEE SUI  
 FCRME AUTRE  
 FTITRE ARRANGEMENT ENTRE LA COMMUNAUTE ECONOMIQUE EUROPEENNE ET LA SUISSSE EN VUE DE MAINTENIR PROVISOIREMENT DES DROITS DE DOUANE REDUITS SUR CERTAINS TISSUS  
 FSUITE  
 REFPUB JC266\_LCCC3  
 DATPUB 68/10/30  
 REFCLA  
 MATIERE EXT PCCM TDC  
 DATEFF  
 DATERM 99/99/99\*  
 COMMENT  
 CATEX  
 CITEX 262AE/2/SUI:L =CCNTREPARTIE  
 ULTREF CIT= CAT=00

NSEQNEN 81 \$03 REF CE 01/06/71\_PCOM(POLITIQUE COMMERCIALE);  
 NUMDOC 268AE/2/UK.1  
 AUTEUR CEE UK  
 FORME ACCORD  
 TITRE ACCORD NEGOCIE AU TITRE DE L'ARTICLE XXIV PARAGRAPHE 6 DU G.A.T.T. AVEC LE ROYAUME-UNI  
 CONCERNANT CERTAINS TYPES DE TABACS FABRIQUES ET CERTAINS PRODUITS PETROLIERS  
 SUITE  
 REFUS JC131\_LOO17  
 DATEPUB 68/06/13  
 REFCLA  
 MATIERE EXT PCOM TDC GATT  
 DATEFF  
 DATERN 99/99/99\*  
 COMMENT  
 CAREX 047GATT\_LISTE CEE:M = M LISTE 40 DP .././..  
 CITEK 047GATT\_A24P6:BV  
 ULTREF CIT- CAT=00

NSEQNEN 81-1 \$03 REF CE 01/06/71\_PCOM(POLITIQUE COMMERCIALE);  
 NUMDOC 268AE/2/UK.2  
 AUTEUR CEE UK  
 FORME ACCORD  
 TITRE ACCORD AVEC LE ROYAUME-UNI NEGOCIE AU TITRE DE L'ARTICLE XXVIII DU G.A.T.T.  
 SUITE  
 REFUS JC311\_LOO25  
 DATEPUB 68/12/28  
 REFCLA  
 MATIERE EXT PCOM TDC GATT  
 DATEFF  
 DATERN 99/99/99\*  
 COMMENT  
 CAREX 047GATT\_LISTE CEE:M = M LISTE 40 DP .././..  
 CITEK 047GATT\_A28:BV  
 ULTREF CIT- CAT=00

NSEQUEN  
87

REF CE 01/06/71\_PCOM(POLITIQUE COMMERCIALE);

285

\$03  
NUMDOC 269AE/2/AFSUD  
AUTEUR CEE ZA  
FORME ACCORD  
FTITRE ACCORD AVEC LA REPUBLIQUE D'AFRIQUE DU SUD NEGOCIE AU TITRE DE L'ARTICLE XXVIII PARAGRAPHE 1 DU G.A.T.T.  
/\*SIGNE A GENEVE LE 6 FVRIER 1969\*/  
FSUITE  
REFPUB JC206\_LCC27  
DATPUB 69/08/15  
REFCLA  
MATIERE EXT PCOM TCC GATT  
DATEFF 69/02/06=DATE DE SIGNATURE  
DATERM 99/99/99\*  
COMMENT  
CATEX C47 GATT\_LISTE ZA:M =M LISTE 18 DP6/2/69  
CITEX C47 GATT\_A28P1:BV  
ULTREF CIT= CAT=00

NSEQUEN  
88

REF CE 01/06/71\_01/06/71\_PCOM (POLITIQUE COMMERCIALE);

\$03  
NUMDOC 269AE/2/AUS  
AUTEUR CEE AUS  
FORME ACCORD  
FTITRE ACCORD AVEC L'AUSTRALIE NEGOCIE AU TITRE DE L'ARTICLE XXVIII PARAGRAPHE 5 DU G.A.T.T.  
/\*SIGNE LE 15 JUILLET 1969\*/  
FSUITE  
REFPUB JC054\_LO002  
DATPUB 70/03/09  
REFCLA  
MATIERE EXT PCOM TDC GATT  
DATEFF 69/07/15=DATE DE SIGNATURE  
DATERM 99/99/99\*  
COMMENT  
CATEX 047GATT\_LISTE AUS:M = M LISTE 1 DP 15/7/69  
CITEX 047GATT\_A28P5:BV  
ULTREF CIT= CAT=00

NSEQUEN 85 \$C3  
 NLMCCC 269AE/2/ALT  
 ALTEUR CFE AUT  
 FCNME ACCORD  
 FTITRE ACCORD AVEC L'AUTRICHE NEGOCIE AU TITRE DE L'ARTICLE XXVIII DU G.A.T.T. /\*SIGNE A GENEVE LE 26 JUIN 1969\*/  
 FSLITE  
 REFPUJ JC257\_LCCC2  
 DATPUJ 69/10/13  
 REFCLA  
 MATIFRE EXT PCCM TCC GATT  
 DATEFF 69/06/26=DATE DE SIGNATURE  
 DATERM 99/99/99\*  
 COMMENT  
 CATX 047GATT\_LISTE ALT:M =M LISTE 32 DP26/6/69  
 CITX 047 GATT\_A2E:BV  
 ULTREF CIT= CAT=CO

REF CE 01/06/71\_PCCM(POLITIQUE COMMERCIALE);

NSEQUEN 90 \$C3  
 NLMCCC 269AF/2/CAN.1  
 ALTEUR CEE CAN  
 FCNME ACCORD  
 FTITRE ACCORD ENTRE LE CANADA NEGOCIE AU TITRE DE L'ARTICLE XXVIII PARAGRAPHE 5 DU G.A.T.T. /\*SIGNE LE 19 AOUT 1969\*/  
 FSLITE  
 REFPUJ JC054\_LC004  
 DATPUJ 70/03/69  
 REFCLA  
 MATIERE EXT PCCM TCC GATT  
 DATEFF 69/08/19=DATE DE SIGNATURE  
 DATERM 99/99/99\*  
 COMMENT  
 CATX 047 GATT-LISTE CAN:M =M LISTE V DP19/8/69  
 CITX 047 GATT\_A2EP5:BV  
 ULTREF CIT= CAT=CO

REF CE 01/06/71\_PCCM(POLITIQUE COMMERCIALE);

NSEQUEN 91 \$C3  
 NLMCCC 269AE/2/CAN.2  
 ALTEUR CEE CAN  
 FCNME ACCORD  
 FTITRE ACCORD AVEC LE CANADA NEGOCIE AU TITRE DE L'ARTICLE II PARAGRAPHE 5 DU G.A.T.T. /\*SIGNE A GENEVE LE 25 AOUT 1969\*/  
 FSLITE  
 REFPUJ JC054\_LC016  
 DATPUJ 70/03/69  
 REFCLA  
 MATIERE EXT PCCM TCC GATT  
 DATEFF 69/08/25=DATE DE SIGNATURE  
 DATERM 99/99/99\*  
 COMMENT  
 CATX 047 GATT\_LISTE CAN:M =M LISTE V DP25/8/69  
 CITX 047 GATT\_A2P5:BV  
 ULTREF CIT= CAT=CO

NSEQUEN 92 \$03  
 NUMDCC 269AE/2/CHILI  
 AUTEUR CEE RCH  
 FCRME ACCORD  
 FTITRE ACCORD AVEC LE CHILI NEGOCIE AU TITRE DE L'ARTICLE XXVIII DU G.A.T.T. /\*SIGNE A GENEVE LE 30 JUIN 1969\*/  
 FSUITE  
 REFPUB JCC54\_LCC07  
 DATPUB 70/03/09  
 REFCLA  
 MATIERE EXT PCOM TEC GATT  
 DATEFF 69/06/30=DATE DE SIGNATURE  
 DATERM 99/99/99\*  
 COMMENT  
 CATEX 047 GATT\_LISTE RCH:M =M LISTE 7 DP30/6/69  
 CITEX 047 GATT\_A28:BV  
 ULTREF CIT= CAT=00

NSEQUEN 93 \$03  
 NUMDCC 269AE/2/INDE.1  
 AUTEUR CCNS IND  
 FCRME AUTRE  
 FTITRE ACCORD ENTRE LA COMMUNAUTE ECONOMIQUE EUROPEENNE ET LA REPUBLIQUE DE L'INDE SUR LE COMMERCE DES PRODUITS DE COCO /\*SIGNE A BRUXELLES LE 1ER AOUT 1969\*/  
 FSUITE  
 REFPUB JC240\_LG002  
 DATPUB 69/09/24  
 REFCLA  
 MATIERE EXT PCOM  
 DATEFF 69/08/01=DATE DE SIGNATURE  
 DATERM 99/99/99\*  
 COMMENT  
 CATEX  
 CITEX  
 ULTREF CIT= CAT=00

NSEQUEN 94 \$03  
 NUMDCC 269AE/2/INDE.2  
 AUTEUR CEE IND  
 FCRME AUTRE  
 FTITRE ACCORD ENTRE LA COMMUNAUTE ECONOMIQUE EUROPEENNE ET LA REPUBLIQUE DE L'INDE SUR LE COMMERCE DES PRODUITS DE JUTE  
 FSUITE  
 REFPUB JC287\_LCC33  
 DATPUB 69/11/15  
 REFCLA  
 MATIERE EXT PCOM  
 DATEFF  
 DATERM 72/12/31=POINT E  
 COMMENT  
 CATEX  
 CITEX  
 ULTREF CIT= CAT=00

NSEQUEN 95 \$03 REF CE 01/06/71\_PCCM(POLITIQUE COMMERCIALE);  
 NUMDCC 26SAF/2/SLI  
 ALTEUR CCNS  
 FCFMF AUTRE  
 FTITRE ARRANGEMENT ENTRE LA SUISSE ET LA COMMUNAUTE ECONOMIQUE EUROPEENNE SUR LE TRAFIC DE PERFECTIONNEMENT DANS LE SECTEUR TEXTILE /\*SIGNE A BRUXELLES LE 1ER AOUT 1969\*/  
 FSLITE  
 REFPUF JC24C\_LC0C6  
 DATPUE 69/05/24  
 REFCLA  
 MATIERE EXT PCCM  
 DATEFF 69/05/01=ART7  
 DATERM 71/08/21\*=ART8 (2ANS)  
 COMMENT  
 CATEX  
 CITEX  
 ULTREF CIT= CAT=00

NSEQUEN 96 \$03 REF CE 01/06/71\_PCCM(POLITIQUE COMMERCIALE);  
 NUMDCC 26SAE/2/UK  
 ALTEUR CEE UK  
 FCFMF AUTRE  
 FTITRE ARRANGEMENT ENTRE LA COMMUNAUTE ECONOMIQUE EUROPEENNE ET LE ROYAUME-UNI DE GRANDE-BRETAGNE ET D'IRLANDE DU NORD RELATIF A LA PROROGATION DE LA SUSPENSION SIMULTANEE DES DROITS DE DOUANE APPLICABLES AU THE /\*SIGNE A XXXXX LE 30 JUIN 1969\*/  
 FSLITE  
 REFPUF JC181\_LC011  
 DATPUE 69/07/23  
 REFCLA  
 MATIERE FXT PCCM TDC  
 DATEFF 69/07/01=CF LETTRES  
 DATERM 71/06/30\*=CF LETTRES  
 COMMENT  
 CATEX 26SAE/2/UK:P =P DP1/7/69 JQ30/6/71 26SAE/2/UK:M =M DP1/7/69 JQ30/6/71  
 CITEX  
 ULTREF CIT= CAT=00

NBSQUEN

REF CE 01/06/71\_PCOM(POLITIQUE COMMERCIALE)

289

99-1

NUMDOC 270AE/2/00000

FTITRE (FSUITE)

PROLONGE PROGRESSIVEMENT L'ACCORD A LONG TERME CONCERNANT LE COMMERCE INTERNATIONAL DES TEXTILES  
DE COTON DU 1er OCTOBRE 1962 /\*RENVOIE A GENÈVE EN 1970\*/

MATIERE

EXT PCOM

REFPUB J0225036

DATPUB 70/10/12

DATEFF 70/10/01 -ART1

DATERM 73/09/30 -ART1

COMEN 262AE/2/COTON P = P JQ 30/09/73, N ART 273 DE ANN\_A1

NSEQUEN

REF CE 01/06/71\_PCOM(POLITIQUE COMMERCIALE);

ICI 8C3

NUMDOC 270AE/2/ESP.1

AUTEUR CONS ESP

FCRME ACCORD

FTITRE ACCORD ENTRE LA COMMUNAUTE ECONOMIQUE EUROPEENNE ET L'ESPAGNE /\*SIGNE A LUXEMBOURG LE 29 JUIN 1970\*/

FSUITE

REFPUB JC182\_LCCC2

DATPUB 70/08/16

REFCLA

MATIERE EXT PCOM

DATEFF 70/10/01=ART19,JO L212/70 P28

DATERM 76/09/30\*=ARTIER

COMMENT

CATEX

CITEX

ULTREF CIT=

CAT=00

NSEQUEN 102 \$C3  
 NUMCCC 270AF/2/ESP.2  
 AUTEUR CEE FSP  
 FERME ACCORD  
 FTITRF ACCORD AVEC L'ESPAGNE NEGOCIE AU TITRE DE L'ARTICLE XIX DU G.A.T.T. /\*SIGNE A GENEVE LE 3 MARS 1970\*/  
 ESLITE  
 RFFPUE JC17C\_LCCC9  
 DATPUE 7C/08/73  
 REFCLA  
 MATIERE EXT PCCM TCC GATT  
 DATEFF 7C/03/73=DATE DE SIGNATURE  
 DATERM 69/99/99\*  
 COMMENT  
 CATEX 047 GATT\_LISTE FSP:M =M LISTE 45 DP1/3/70  
 CITEX 047 GATT\_A19:BV  
 ULTRF CIT= CAT=CO

NSEQUEN 103 \$C3  
 NUMCCC 270AF/2/FSP.3  
 AUTEUR CEE ESP  
 FERME ACCORD  
 FTITRF ACCORD TARIFAIRE NEGOCIE AVEC L'ESPAGNE AU SUJET DE CERTAINS FROMAGES DANS LE CADRE DES CONSULTATIONS ENGAGEES AVEC CE PAYS AU TITRE DE L'ARTICLE XIX DU G.A.T.T. /\*SIGNE A GENEVE LE 5 JUIN 1970\*/  
 ESLITE  
 RFFPUE JC245\_LCC22  
 DATPUE 7C/11/71  
 REFCLA  
 MATIERE EXT PCCM TCC GATT  
 DATEFF 7C/06/75=DATE DE SIGNATURE  
 DATERM 99/99/99\*  
 COMMENT  
 CATEX  
 CITEX 047 GATT\_A19:BV  
 ULTRF CIT= CAT=CO



NSEQUEN  
103-1  
REF CE 01/06/71\_PCOM(POLITIQUE COMMERCIALE);

NUMDOC 270AE/2/INDE

AUTEUR CCNS INDE

FORME AUTRE

FTITRE ACCORD ENTRE LA COMMUNAUTE ECONOMIQUE EUROPEENNE ET L'INDE SUR LE COMMERCE DES PRODUITS FAITS A LA MAIN (HANDICRAFTS)

FSUITE

REFPUB JC176\_L0002

DATEPUB 70/08/10

REFCLA

MATIERE EXT PCOM TDC

DATEFF

DATERM 99/99/99\*

COMMENT

CATEX

CITEX

ULTREF CIT= CAT=00

NSEQUEN  
103-2  
REF CE 01/06/71\_PCOM(POLITIQUE COMMERCIALE);

NUMDOC 270AE/2/IRAN

AUTEUR CONS IRAN

FORME AUTRE

FTITRE ACCORD RECONDUISANT L'ACCORD COMMERCIAL ENTRE LA COMMUNAUTE ECONOMIQUE EUROPEENNE ET LE GOUVERNEMENT IMPERIAL DE L'IRAN

FSUITE

REFPUB JC250\_L0013

DATEPUB 70/11/18

REFCLA

MATIERE EXT PCOM

DATEFF 70/12/01=CF LETTRES

DATERM 71/11/30=CF LETTRES

COMMENT

CATEX 263AE/2/IRAN:P = P DP 1/12/70 JQ 30/11/71  
267AE/2/IRAN:P = P DP 1/12/70 JQ 30/11/71

CITEX 263AE/2/IRAN\_A5:BV

ULTREF CIT= CAT=00

NSEQUEN  
104  
REF CE 01/06/71\_PCOM(POLITIQUE COMMERCIALE);

NUMDOC 270AE/2/ISR.1

AUTEUR CEE ISRAEL

FORME ACCORD

FTITRE ACCORD AVEC ISRAEL NEGOCIE AU TITRE DE L'ARTICLE XXVIII PARAGRAPHE 4 DU G.A.T.T. /\*SIGNE A GENEVE LE 15 JANVIER 1970\*/

FSUITE

REFPUB JC218\_LCC31

DATEPUB 70/10/03

REFCLA

MATIERE EXT PCCM TEC GATT

DATEFF 70/01/15=DATE DE SIGNATURE

DATERM 99/99/99\*

COMMENT

CATEX 047 GATT\_LISTE ISR:M =M LISTE 42 DP15/1/70

CITEX 047 GATT\_A28P4:BV

ULTREF CIT= CAT=00

REF CE 01/06/71\_PCOM(POLITIQUE COMMERCIALE);

292

NSEQUEN 105 \$03  
 ALMCCC 27CAE/2/ISR.2  
 ALTEUR CCNS ISRAEL  
 FCERME ACCORD  
 FTITRE ACCORD ENTRE LA COMMUNAUTE ECONOMIQUE EUROPEENNE ET L'ETAT D'ISRAEL /\*SIGNE A LUXEMBOURG LE 29 JUIN 1970\*/  
 FSUITE  
 REFPUE JC183\_LCCC2  
 DATPUE 70/08/17  
 REFCLA  
 MATIERE EXT PCCM  
 DATEFF 70/10/01=ART21 JO L212/70 P28  
 DATERM 75/09/30\*=ART17 (5ANS)  
 COMMENT  
 CATEX  
 CITEX  
 ULTRFF CIT= CAT=CO

REF CE 01/06/71\_PCOM(POLITIQUE COMMERCIALE);

NSEQUEN 106 \$03  
 ALMCCC 27CAE/2/NCR  
 ALTEUR CEE NCR  
 FCERME ACCORD  
 FTITRE ACCORD AVEC LA NORVEGE NEGOCIE AU TITRE DE L'ARTICLE XXVIII PARAGRAPHE 1 DU G.A.T.T. /\*SIGNE A GENEVE LE 11 NOVEMBRE 1970\*/  
 FSUITE  
 REFPUE JC283\_LC013  
 DATPUE 70/12/29  
 REFCLA  
 MATIERE EXT PCOM TCC GATT  
 DATEFF 70/11/11=DATE DE SIGNATURE  
 DATERM 99/99/99\*  
 COMMENT  
 CATEX C47 GATT\_LISTE CEE:M =M LISTE 40 DP11/11/70  
 CITEX C47 GATT\_A2EP1:BV  
 ULTRFF CIT= CAT=CO

REF CE 01/06/71\_PCOM(POLITIQUE COMMERCIALE);

NSEQUEN 107 \$03  
 ALMCCC 27CAE/2/NZ  
 ALTEUR CEE NZ  
 FCERME AUTRE  
 FTITRE ACCORD AVEC LA NOUVELLE ZELANDE NEGOCIE AU TITRE DE L'ARTICLE XXVIII DU-G.A.T.T.  
 FSUITE  
 REFPUE JC257\_LCCC5  
 DATPUE 70/11/26  
 REFCLA  
 MATIERE EXT PCOM TCC GATT  
 DATEFF  
 DATERM 99/99/99\*  
 COMMENT  
 CATEX  
 CITEX C47GATT\_A28:RV  
 ULTRFF CIT= CAT=CO

NSEQUEN

REF CE 01/06/71\_PCOM(POLITIQUE COMMERCIALE);

293

107-1

NUMDOC 270AE/2/PAK.2

AUTEUR COMS PAK

FORME AUTRE

FTITRE ACCORD ENTRE LA COMMUNAUTE ECONOMIQUE EUROPEENNE ET LE PAKISTAN SUR LE COMMERCE DES PRODUITS FAITS A LA MAIN (HANDICRAFTS)

FSUITE

REFPUB JC176\_L0003

DATEPUB 70/08/10

REFCLA

MATIERE EXT PCOM TDC

DATEFF

DATERM 99/99/99\*

COMMENT

CATEX

CITEX

ULTREF CIT\* CAT=00

NSEQUFA

REF CE 01/06/71\_PCOM(POLITIQUE COMMERCIALE);

ICB 5C3

NUMECC 270AE/2/PROD.LAIT

AUTEUR CEF GATT

FORME AUTRE

FTITRE ARRANGEMENT CONCERNANT CERTAINS PRODUITS LAITIERS NEGOCIE AU SEIN DU G.A.T.T.

FSUITE

REFPUB JC124\_LCC5C

DATEPUB 70/06/08

REFCLA

MATIERE EXT PCOM

DATEFF 70/05/14=ART VIII PAR1, CMT

DATERM 99/99/99\*=ART VIII PAR2 (1AN), CMT

COMMENT DATOCC = DATE DECIS. CONCLUSION DATEFF = JC P52 (14/05/70 A 12H.) DATERM = TACITE RECONDUCTION D'ANNEE EN ANNEE, SAUF DECISION CONTRAIRE DU COMITE EXECUTIF

CATEX

CITEX

ULTREF CIT= CAT=00

NSEQUEN  
LIC9

\$C3

REF CE 01/06/71\_PCOM(POLITIQUE COMMERCIALE);

294

NUMDCC

27CAE/2/RAU

ALTEUR

CFE GATT RAL

FCRME

AUTRE

FTITRE

PROTOCOLE D'ACCESSION AL G.A.T.T. DE LA REPUBLIQUE ARABE UNIE /\*\*PARAPHE A GENEVE LE 27 FEVRIER 1970\*/

FSLITE

REFPUB

JC17C\_LCC12

DATPUE

7C/02/03

REFCLA

MATIERE

EXT PCCM ACCE GATT

DATEFF

DATERM

99/99/99\*

CCPMEAT

FORME = PROTOCOLE ENREGISTRE AUX NATIONS UNIES

CATEX

CITEX

ULTREF

CIT=

CAT=00

NSEQUEN  
LIC

\$C3

REF CE 01/06/71\_PCOM(POLITIQUE COMMERCIALE);

NUMDCC

27CAE/2/YOU

ALTEUR

CCNS YOU

FCRME

ACCORC

FTITRE

ACCORC COMMERCIAL ENTRE LA COMMUNAUTE ECONOMIQUE EUROPEENNE ET LA REPUBLIQUE SOCIALISTE DE YOUGOSLAVIE  
/\*SIGNE A BRUXELLES LE 19 MARS 1970\*/

FSLITE

REFPUB

JCC58\_LCCC2

DATPUE

7C/03/13

REFCLA

MATIERE

FXT PCCM

DATEFF

7C/05/01=ART IX JO L67/70P15

DATERM

73/04/30=ART VIII (3ANS)

CCPMEAT

CATEX

CITEX

ULTREF

CIT=

CAT=00

NSISQUEN  
123-1

REF CE 01/06/71\_PCOM(POLITIQUE COMMERCIALE);

295

NUMDOC 271AE/2/AUT

AUTEUR CONS AUT

FORME AUTRE

FTITRE ACCORD RECONDUISANT L'ACCORD ENTRE LA COMMUNAUTE ECONOMIQUE EUROPEENNE ET L'AUTRICHE SUR LE  
BETAIL DE FABRICATION /\*SIGNE A BRUXELLES LE 31 MARS 1971\*/

TSUITE

REFFUB J6099\_L0002

DATEFUB 71/05/03

REFOIA

MATIERE EXT PCOM

DATEFF 71/04/01=CF LETTRES

DATEFM 74/03/31=CF LETTRES

COMMENT

CATEX 270AE/2/AUT:P = P DP 1/4/71 JQ 31/3/74

CITEX 270AE/2/AUT\_A8:BV

UTREF CIT= CAT=00

NSISQUEN  
123-2

REF CE 01/06/71\_PCOM(POLITIQUE COMMERCIALE);

NUMDOC 271AE/2/CHINE

AUTEUR CONS RC

FORME ACCORD

FTITRE ACCORD ENTRE LA COMMUNAUTE ECONOMIQUE EUROPEENNE ET LA REPUBLIQUE DE CHINE SUR LE COMMERCE  
DES TEXTILES DE COTON /\*SIGNE A BRUXELLES LE 20 AVRIL 1971\*/

TSUITE

REFFUB J6043\_L002E

DATEFUB 71/02/22

REFOIA

MATIERE EXT PCOM

DATEFF 70/10/01=ART 9

DATEFM 73/09/30 = ART 9 (3 ANS)

COMMENT

CATEX

CITEX 262AE/2/COTON\_A4=BY

UTREF CIT= CAT=00

NSEQUN 803  
 124  
 NUNDDC 271AE/2/COR  
 AUTEUR CONS COR  
 FORME ACCORD  
 FTITRE ACCORD ENTRE LA COMMUNAUTE ECONOMIQUE EUROPEENNE ET LA REPUBLIQUE DE COREE SUR LE COMMERCE  
 DES TEXTILES DE COTON /\*SIGNE LE 30 MARS 1971\*/  
 FSUITE  
 REPPUE JCO55\_L0013  
 DATEUB 71/03/08  
 REFOLA  
 MATIERE EXT PCOM  
 DATEFF 71/01/01- ART 9  
 DATERM 73/12/31- ART 9 (3 ANS)  
 COMMENT  
 CATEX  
 CITEK 262AE/2/COTON\_A4:BV  
 ULTEEF CIT- CAT-00

REF CE 01/06/71\_PCOM(POLITIQUE COMMERCIALE);

NSEQUN 124-1  
 NUNDDC 271AE/2/DAN  
 AUTEUR CONS DAN  
 FORME AUTRE  
 FTITRE ACCORD RECONDUISANT L'ACCORD POUR LE DETAIL DE FABRICATION ENTRE LA COMMUNAUTE ECONOMIQUE EUROPEENNE  
 ET LE DANEMARK /\*SIGNE A BRUXELLES LE 31 MARS 1971\*/  
 FSUITE  
 REPPUE 82099\_L005  
 DATEUB 71/03/03  
 REFOLA  
 MATIERE EXT PCOM  
 DATEFF 74/04/01 - CF LETTRES  
 DATERM 74/03/71 - CF LETTRES  
 COMMENT  
 CATEX 267AE/2/DAN:P - P DP 1/4/71 JQ 31/3/74  
 CITEK 267AE/2/DAN\_P10:BV  
 ULTEEF CIT- CAT-00

NSEQUEN 125 803  
 NUMDOC 271AE/2/INDE  
 AUTEUR CONS INDE  
 FORME ACCORD  
 FTITRE ACCORD ENTRE LA COMMUNAUTE ECONOMIQUE EUROPEENNE ET LA REPUBLIQUE DE L'INDE SUR LE COMMERCE DES TEXTILES DE COTON /\*SIGNE A BRUXELLES LE 12 MARS 1971\*/  
 FSUITE  
 REFPUB JCO43\_L0002  
 DATPUB 71/02/22  
 REFCLA  
 MATIERE EXT PCOM  
 DATEFF 70/10/01-ART9  
 DATERM 71/09/30 = ART 9 (3 ANS)  
 COMMENT  
 CATEX  
 CITEK 262AE/2/COTON\_A4:BV  
 ULTREF CIT= CAT=00

NSEQUEN 126 803  
 NUMDOC 271AE/2/PAK.1  
 AUTEUR CCNS PAK  
 FORME AUTRE  
 FTITRE ACCORD ENTRE LA COMMUNAUTE ECONOMIQUE EUROPEENNE ET LE PAKISTAN SUR LE COMMERCE DES PRODUITS DE JUTE /\*SIGNE A BRUXELLES LE 19 JANVIER 1971\*/  
 FSUITE  
 REFPUB JC17C\_LCCC4  
 DATPUB 70/08/03  
 REFCLA  
 MATIERE EXT PCOM  
 DATEFF 71/03/01=POINT E  
 DATERM 72/12/31\*=PCINT E  
 COMMENT  
 CATEX  
 CITEK  
 ULTREF CIT= CAT=00

NSEQUEN 127 \$03  
 NUMDOC 271AE/2/PAK.2  
 AUTEUR CONS PAK  
 FORME ACCORD  
 FTITRE ACCORD ENTRE LA COMMUNAUTE ECONOMIQUE EUROPEENNE ET LA REPUBLIQUE ISLAMIQUE DU PAKISTAN SUR LE COMMERCE DES TEXTILES DE COTON /\*SIGNE A BRUXELLES LE 12 MARS 1972\*/  
 FSUITE  
 REPPUB JG043\_10032  
 DATPUB 71/02/22  
 REFCLA  
 MATIERE EXT PCOM  
 DATEFF 70/10/01 = ART 9  
 DATERM 73/09/30=ART 9 (3 ANS)  
 COMMENT  
 CATEX  
 CITEK 262AE/2/COTON\_A4:BV  
 ULTREF CIT= CAT=00

NSEQUEN 128 \$03  
 NUMDOC 271AE/2/RAU  
 AUTEUR CONS RAU  
 FORME ACCORD  
 FTITRE ACCORD ENTRE LA COMMUNAUTE ECONOMIQUE EUROPEENNE ET LA REPUBLIQUE ARABE UNIE SUR LE COMMERCE DES TEXTILES DE COTON /\*SIGNE A BRUXELLES LE 12 MARS 1971\*/  
 FSUITE  
 REPPUB JG043\_10012  
 DATPUB 71/02/22  
 REFCLA  
 MATIERE EXT PCOM  
 DATEFF 70/10/01=ART 9  
 DATERM 73/09/30 = ART 9 (3 ANS)  
 COMMENT  
 CATEX  
 CITEK 262AE/2/COTON\_A4:BV  
 ULTREF CIT= CAT=00

NSEQUEN 148 \$03  
 NUMDOC 263DC483  
 AUTEUR REM  
 FORME CECI  
 FTITRE DECISION DU 30 JUILLET 1963 DES REPRESENTANTS DES GOUVERNEMENTS DES ETATS MEMBRES DE LA COMMUNAUTE ECONOMIQUE EUROPEENNE REUNIS AU SEIN DU CONSEIL, PORTANT ADOPTION DE CERTAINES MESURES RELATIVES A L'IMPORTATION DE VINS HELLENIQUES DANS LA COMMUNAUTE  
 FSUITE  
 REPPUB JC129\_P2285  
 DATPUB 63/08/23  
 REFCLA  
 MATIERE PCOM TCC VIN  
 DATEFF  
 DATERM 55/59/59\*  
 COMMENT  
 CATEX  
 CITEK IE:BV 263A01C7\_A16:V 263A0107\_PR14:V  
 ULTREF CIT=MNE\* CAT=00



NSEQUEN 190 \$03 REF CE 01/06/71\_PCOM(POLITIQUE COMMERCIALE);

NUMDOC 26400352

AUTEUR REM

FCRME DECBES

FTITRE DECISION DU 25 FEVRIER 1964, DES REPRESENTANTS DES GOUVERNEMENTS DES ETATS MEMBRES DE LA COMMUNAUTE ECONOMIQUE EUROPEENNE, REUNIS AU SEIN DE CONSEIL RELATIF AUX DROITS PER US A L'IMPORTATION DE CERTAINS PRODUITS TROPICAUX

FSUITE

REFPUB JCG93\_P1487

DATPUB 64/06/11

REFCLA

MATIERE PCCM TCC EAMA =31

DATEFF

DATERM 99/99/99\*

CCMMENT

CATEX

CITEX 1E:BV 263AE/1/EAMA:V 36400349:V

ULTREF CIT= CAT=CO

NSEQUEN 238 \$03 REF CE 01/06/71\_PCOM(POLITIQUE COMMERCIALE);

NUMDOC 361010P1273

AUTEUR CONS

FCRME DECI

FTITRE DECISION DU CONSEIL, DU 9 OCTOBRE 1961, CONCERNANT UNE PROCEDURE DE CONSULTATIONS SUR LES NEGOCIATIONS DES ACCORDS RELATIFS AUX RELATIONS COMMERCIALES DES ETATS MEMBRES AVEC LES PAYS TIERS ET SUR LES MODIFICATIONS DU REGIME DE LIBERATION A L'EGARD DES

FSUITE PAYS TIERS.

REFPUB JCC71\_P1273

DATPUB 61/11/04

REFCLA

MATIERE PCCM CONT

DATEFF

DATERM 99/99/99\*

CCMMENT

CATEX

CITEX 1E111:BV

ULTREF CIT=MNE, CAT=00 M PAR 36900494= DP 01/01/70;

NSEQUEN 239 \$03 REF CE 01/06/71\_PCOM(POLITIQUE COMMERCIALE);

NUMDOC 361010P1274

AUTEUR CONS

FCRME DECI

FTITRE DECISION DU CONSEIL RELATIVE A L'UNIFORMISATION DE LA DUREE DES ACCORDS COMMERCIAUX AVEC LES PAYS TIERS.

FSUITE

REFPUB JCC71\_P1274

DATPUB 61/11/04

REFCLA

MATIERE PCCM

DATEFF

DATERM 99/99/99\*

CCMMENT

CATEX

CITEX 1E111:BV 1E113:BV 1E224:V

ULTREF CIT=MNE, CAT=00, M PAR 36500572=DP 1/1/66;M PAR 36900494=DP 1/1/70;

REF CE 01/06/71\_PCOM(POLITIQUE COMMERCIALF);

NSEQUEN 251 \$03

NUMCCC 362004F1002

AUTEUR CCNS

FCRME DECI

FTITRF DECISION DU CONSEIL PORTANT FIXATION DES CONTINGENTS A OUVRIR PAR LA REPUBLIQUE FEDERALE D'ALLEMAGNE, PAR LA REPUBLIQUE FRANCAISE ET PAR LE REPUBLIQUE ITALIENNE POUR L'IMPORTATION DE VINS

FSUITF

REFPUB JC030\_P1002

DATPUB 62/04/20

REFCLA

MATIERE PCCM CCNT VIN

DATEFF 62/01/01=ART 1

CATERM 99/99/99\*

CCPMNT

CATEX

CITEX 1E043::BV

ULTREF CIT=MNE\* CAT=00

REF CE 01/06/71\_PCOM(POLITIQUE COMMERCIALE);

NSEQUEN 260 \$03

NUMCCC 762009P2353

AUTEUR CCNS

FCRME DECI

FTITRE DECISION DU CONSEIL RELATIVE A UN PROGRAMME D'ACTION EN MATIERE DE POLITIQUE COMMERCIALE COMMUNE

FSLITE

REFPUB JCC90\_P2353

DATPUB 62/10/05

REFCLA

MATIERE PCCM =16

DATEFF

CATERM 99/99/99\*

CCPMNT

CATEX

CITEX 1E111\_P1:BV 1E111\_P3:BV 361010\_P1273:V 361010\_P1274:V

ULTREF CIT=MNE, CAT=00

REF CE 01/06/71\_PCOM(POLITIQUE COMMERCIALE);

NSEQUEN 262 \$03

NUMCCC 362011P2658

AUTEUR CCNM

FCRME DECI

FTITRE DECISION DE LA COMMISSION RELATIVE AU RECOURS DE LA REPUBLIQUE FEDERALE D'ALLEMAGNE A L'ARTICLE 115, ALINEA 1, DU TRAITÉ POUR EXCLURE DU TRAITEMENT COMMUNAUTAIRE LES FEUILLES DE TABAC NON ECOTTES ET DECHETS DE TABAC ORIGINAIRES DES PAYS TIERS ET MIS EN

FSUITE LIBRE PRATIQUE DANS LES AUTRES ETATS MEMBRES.

REFPUB JC119\_P2658

DATPUB 62/11/16

REFCLA

MATIERE PCCM SAUV =15

DATEFF

CATERM 99/99/99\*

CCPMNT

CATEX

CITEX 1E115L1:BV

ULTREF CIT= CAT=00, DATERM ORIGINE= JQ 30/06/63;P PAR 36300424= CF CMT;P PAR 36500027= CF CMT;P PAR 36600087= CF CMT;P PAR 36600263= CF CMT;

REF CE 01/06/71\_PCCM(POLITIQUE COMMERCIALE);

NSEQUEN 340 803

NUMDCC 36500257

ALTEUR CCMM

FCRME FEEI

FTITRE DECISION DE LA COMMISSION, DU 20 MAI 1965, RELATIVE AU RECOURS DE LA REPUBLIQUE FRAN AISE A L'ARTICLE 115 ALINEA 1 DU TRAITE, POUR EXCLURE DU TRAITEMENT COMMUNAUTAIRE "LES OIGNONS A L'ETAT FRAIS OU REFRIGERES" ORIGINAIRES DE POLOGNE ET MIS EN LIBRE

FSUITE PRATIQUE DANS LES AUTRES ETATS MEMBRES

REFPUB JC105\_P1806

DATPUB 65/06/15

REFCLA

MATIERE PCCM SAUV =15

DATEFF

DATERM 99/99/99\*

COMMENT

CATEX

CITEX 1E115\_L1:8V

ULTREF CIT= CAT=00

REF CE 01/06/71\_PCOM(POLITIQUE COMMERCIALE);

NSEQUEN 355 803

NUMDCC 36600263

ALTEUR CCMM

FCRME FEEI

FTITRE DECISION DE LA COMMISSION, DU 5 AVRIL 1966, PORTANT PROLONGATION DE LA VALIDITE DE SA DECISION EN DATE DU 31 OCTOBRE 1962, AUTORISANT LA RF D'ALLEMAGNE, EN VERTU DE L'ARTICLE 115 ALINEA 1 DU TRAITE, A PERCEVOIR UN DROIT DE DOUANE SUPPLEMENTAIRE A

FSUITE L'IMPORTATION DES FEUILLES DE TABAC NON FOUTES ET DES DECHETS DE TABAC ORIGINAIRES DE PAYS TIERS ET MIS EN LIBRE PRATIQUE DANS LES AUTRES ETATS MEMBRES

REFPUB JC075\_P1133

DATPUB 66/04/27

REFCLA

MATIERE PCCM SAUV =15

DATEFF

DATERM 99/99/99\*

COMMENT

CATEX

CITEX 1E115\_L1:8V 1E155:8V

ULTREF CIT= CAT=00

REF CE 01/06/71\_PCOM(POLITIQUE COMMERCIALE);

NSEQUEN 392 803

NUMDCC 36700251

ALTEUR CCNS

FCRME FEEI

FTITRE DECISION DU CONSEIL, DU 11 AVRIL 1967, CONCERNANT LES CONCESSIONS TARIFAIRES ET LES DROITS DE DOUANE APPLICABLES AUX IMPORTATIONS DE CERTAINS PRODUITS ORIGINAIRES DES ETATS UNIS D'AMERIQUE.

FSUITE

REFPUB JCC74\_P1355

DATPUB 67/04/17

REFCLA

MATIERE PCCM TCC =16

DATEFF

DATERM 99/99/99\*

COMMENT

CATEX

CITEX 1E028:8V 1E111:8V 362D06P1518:V 362D07P2000:V

ULTREF CIT= CAT=00

REF CE 01/06/71\_PCOM(POLITIQUE COMMERCIALE);

NSEQUEN 403 \$03

NUPDCC 36700756

ALTEUR CCNS

FCRME CFCI

FTITRE DECISION DU CONSEIL, DU 8 DECEMBRE 1967, RELATIVE A L'APPLICATION PAR LES ETATS MEMBRES DE CERTAINES DISPOSITIONS DE LA DECISION DU CONSEIL D'ASSOCIATION ENTRE LA CEE ET LA TURQUIE RELATIVE A L'APPLICATION DE L'ARTICLE 6 DU PROTOCCLE NC 1 ANNEXE A

FSUITE L'ACCORD D'ANKARA.

REFPUE JC301\_PC011

DATPUE 67/12/12

REFCLA

MATIERE PCCM CONT ASSO

DATEFF

DATERM 74/12/31\*

CCPMENT

CATEX

CITEX IE:BV 26AAF/1/TUR:V 264A0737\_A02:BV

ULTREF CIT= CAT=00

REF CE 01/06/71\_PCOM(POLITIQUE COMMERCIALE);

NSEQUEN 424 \$03

NUPDCC 36800235

ALTEUR CCM

FCRME FCI

FTITRE DECISION DE LA COMMISSION, DU 31 MAI 1968, AUTORISANT LA REPUBLIQUE FRAN AISE A PERCEVOIR UNE TAXE A L'IMPORTATION DES PRODUITS RELEVANT DU SECTEUR DE LA VIANDE DE PORC.

FSUITE

REFPUE JC124\_L0046

DATPUE 68/06/01

REFCLA

MATIERE PCCM SAUV PORC =03

DATEFF

DATERM 95/99/99\*

CCPMENT

CATEX

CITEX IE226:BV

ULTREF CIT= CAT=C0

REF CE 01/06/71\_PCOM(POLITIQUE COMMERCIALE);

NSEQUEN 425 \$03

NUPDCC 36800247

ALTEUR CCM

FCRME FCI

FTITRE DECISION DE LA COMMISSION, DU 5 JUIN 1968, AUTORISANT LA REPUBLIQUE FEDERALE D'ALLEMAGNE, EN VERTU DE L'ARTICLE 115 ALINEA 1 DU TRAITE, A APPLIQUER DES MESURES DE PROTECTION LORS DE L'IMPORTATION DE VINS INDUSTRIELS, ORIGINAIPES DE LA GRECE

FSUITE

REFPUE JC130\_L0011

DATPUE 68/06/12

REFCLA

MATIERE PCOM SAUV VIN =15

DATEFF

DATERM 95/99/99\*

CCPMENT

CATEX

CITEX IE115\_L1:BV

ULTREF CIT= CAT=C0

REF CE 01/06/71\_PCOM(POLITIQUE COMMERCIALE);

NSEQUEN 421 \$C3

NUMDOC 36800263

ALTEUR CCNS

FORME DECRES

FTITRE DECISION DU CONSEIL, DU 18 JUIN 1968, PORTANT CONCLUSION DE L'ACCORD SUR LES ECHANGES COMMERCIAUX ET LA COOPERATION TECHNIQUE ENTRE LA CEE ET LES ETATS MEMBRES, D'UNE PART, ET LA REPUBLIQUE LIBANAISE, D'AUTRE PART.

FSUITE

REFPUE JC146\_L0003

DATPUB 66/06/27

REFCLA

MATIERE EXT PCCM ASSI =25

DATEFF

CATERM 71/06/30\*

COMMENT

CATEX

CITEX 1E111:BV 1E114:BV 1E228:BV 364004P:V

ULTREF CIT= CAT=CO

REF CE 01/06/71\_PCOM(POLITIQUE COMMERCIALE);

NSEQUEN 449 \$C3

NUMDOC 36800357

ALTEUR CCM

FORME DECI

FTITRE DECISION DE LA COMMISSION, DU 30 OCTOBRE 1968, RELATIVE AU RECOURS DES PAYS DU BENELUX A L'ARTICLE 115 ALINEA 1 DU TRAITE POUR EXCLURE DU TRAITEMENT COMMUNAUTAIRE CERTAINS CARREAUX DE PAVEMENT OU DE REVETEMENT ORIGINAIRES DU JAPON ET MIS EN LIBRE

FSUITE PRATIQUE DANS LES AUTRES ETATS MEMBRES

REFPUB JC281\_L0016

DATPUB 68/11/20

REFCLA

MATIERE PCCM SAUV =15

DATEFF

CATERM 99/99/99\*

COMMENT

CATEX

CITEX 1E115\_L1:BV 3670C789:VM

ULTREF CIT= CAT=CO

REF CE 01/06/71\_PCOM(POLITIQUE COMMERCIALE);

NSEQUEN 454 \$C3

NUMDOC 36800416

AUTEUR CCNS

FORME DECI

FTITRE DECISION DU CONSEIL DU 20 DECEMBRE 1968, CONCERNANT LA CONCLUSION ET L'EXECUTION DES ACCORDS INTERGOUVERNEMENTAUX PARTICULIERS RELATIFS A L'OBLIGATION POUR LES ETATS MEMBRES DE MAINTENIR UN NIVEAU MINIMUM DE STOCKS DE PETROLEBRUT ET/OU DE PRODUITS

FSUITE PETROLIERS.

REFPUB JC308\_LCC19

DATPUB 68/12/23

REFCLA

MATIERE CCNJ PCCM

DATEFF

CATERM 99/99/99\*

COMMENT

CATEX

CITEX 1E103:BV

ULTREF CIT=MNE, CAT=00

NSEQUEN 485 \$03 REF CE 01/06/71\_PCOM(POLITIQUE COMMERCIALE);

NUMCCC 369C0226

AUTEUR CCNS

FCRME CECBES

FTITRE DECISION DU CONSEIL, DU 30 JUIN 1969, PORTANT CONCLUSION D'UN ARRANGEMENT ENTRE LA COMMUNAUTE ECONOMIQUE EUROPEENNE ET LE ROYAUME-UNI, RELATIF A LA PROROGATION DE LA SUSPENSION SIMULTANEE DES DROITS DE DOUANE APPLICABLES AU THE

FSLITE

REFPUB JC181\_LCC10

DATPUB 69/07/23

REFCLA

MATIERE EXT TCC PCOM

DATEFF

DATERM 71/06/30\*=CF ARRANGEMENT

COMMENT

CATEX

CITEX IE111:BV

ULTRFF CIT= CAT=CO

NSEQUEN 495 \$03 REF CE 01/06/71\_PCOM(POLITIQUE COMMERCIALE);

NUMCCC 369C0265

AUTEUR CCNS

FCRME FECI

FTITRE DECISION DU CONSEIL, DU 1ER AOUT 1969, PORTANT DEROGATION A LA DECISION, DU 9 OCTOBRE 1961, RELATIVE A L'UNIFORMISATION DE LA DUREE DES ACCORDS COMMERCIAUX, POUR L'ACCORD CONCLU LE 26 MAI 1969 ENTRE LA FRANCE ET L'U.R.S.S.

FSLITE

REFPUB JC206\_LC073

DATPUB 69/08/15

REFCLA

MATIERE PCCM =16

DATEFF

DATERM 74/12/31\*=DIXIEME CONSID

COMMENT

CATEX

CITEX IE111:BV IE113:BV

ULTRFF CIT= CAT=CO

NSEQUEN 502 \$03 REF CE 01/06/71\_PCOM(POLITIQUE COMMERCIALE);

NUMCCC 369C0303

AUTEUR CCNS

FCRME CECBES

FTITRE DECISION DU CONSEIL, DU 28 JUILLET 1969, PORTANT CONCLUSION D'UN ACCORD ENTRE LA COMMUNAUTE ECONOMIQUE EUROPEENNE ET LA REPUBLIQUE DE L'INDE, SUR LE COMMERCE DES PRODUITS DE COCO.

FSLITE

REFPUB JC240\_LOCC1

DATPUB 69/09/24

REFCLA

MATIERE EXT PCCM

DATEFF

DATERM 99/99/99\*

COMMENT

CATEX

CITEX IE111:BV IE114:BV IF228:BV

ULTRFF CIT= CAT=CO

REF CE 01/06/71\_PCOM(POLITIQUE COMMERCIALE);

NSEQUEN 503  
 NUMDCC 36500341  
 AUTEUR CCNS  
 FORME FECl  
 FTITRE DECISION DU CONSEIL, DU 17 OCTOBRE 1969, PORTANT DEROGATION A LA DECISION, DU 9 OCTOBRE 1961, RELATIVE A L'UNIFORMISATION DE LA DUREE DES ACCORDS COMMERCIAUX, POUR L'ACCORD A LONG TERME RELATIF AUX ECHANGES COMMERCIAUX NEGOCIÉ ENTRE LES GOUVERNEMENTS DE  
 FSUITE LA REPUBLIQUE ITALIENNE ET DE LA REPUBLIQUE SOCIALISTE DE ROUMANIE.  
 REFPUB JC266\_L0033  
 DATPUB 69/10/24  
 REFCLA  
 MATIERE PCCM =16  
 DATEFF  
 DATERM 74/12/31\*  
 COMMENT  
 CATFX  
 CITEX 1F111:BV 1F113:BV  
 ULTRFX CIT= CAT=CO

REF CE 01/06/71\_PCOM(POLITIQUE COMMERCIALE);

NSEQUEN 516  
 NUMDCC 36500406  
 AUTEUR CCNS  
 FORME DECRES  
 FTITRE DECISION DU CONSEIL, DU 10 NOVEMBRE 1969, PORTANT CONCLUSION D'UN ACCORD ENTRE LA COMMUNAUTE ECONOMIQUE EUROPEENNE ET L'INDE SUR LE COMMERCE DES PRODUITS DE JUTE.  
 FSUITE  
 REFPUB JC287\_L0032  
 DATPUB 69/11/15  
 REFCLA  
 MATIERE EXT PCCM  
 DATEFF  
 DATERM 72/12/31\*  
 COMMENT  
 CATFX  
 CITEX 1E111:BV 1F114:BV 1F228:BV  
 ULTRFX CIT= CAT=CO

REF CE 01/06/71\_PCOM(POLITIQUE COMMERCIALE);

NSEQUEN 520  
 NUMDCC 36500411  
 AUTEUR CCNS  
 FORME FECl  
 FTITRE DECISION DU CONSEIL, DU 10 NOVEMBRE 1969, PORTANT DEROGATION A LA DECISION, DU 9 OCTOBRE 1961, RELATIVE A L'UNIFORMISATION DE LA DUREE DES ACCORDS COMMERCIAUX, POUR L'ACCORD A LONG TERME RELATIF AUX ECHANGES COMMERCIAUX NEGOCIÉ ENTRE LES GOUVERNEMENTS  
 FSUITE DE LA REPUBLIQUE FRANCAISE ET DE LA REPUBLIQUE SOCIALISTE DE ROUMANIE.  
 REFPUB JC291\_L0006  
 DATPUB 69/11/15  
 REFCLA  
 MATIERE PCCM =16  
 DATEFF  
 DATERM 74/12/31\*  
 COMMENT  
 CATFX  
 CITEX 1E111:BV 1E113:BV  
 ULTRFX CIT= CAT=CO

REF CE 01/06/71\_PCOM(POLITIQUE COMMERCIALE);

NSEQUEN 521 \$03  
 NUMDCC 369CC412  
 ALTEUR CCNS  
 FERME DECI  
 FTITRE DECISION DU CONSEIL, DU 10 NOVEMBRE 1969, PORTANT DEROGATION A LA DECISION, DU 9 OCTOBRE 1961, RELATIVE A L'UNIFORMISATION DE LA DUREE DES ACCORDS COMMERCIAUX, POUR L'ACCORD A LONG TERME NEGOCIE ENTRE LES GOUVERNEMENTS DE LA REPUBLIQUE ITALIENNE ET DE  
 FSUITE LA REPUBLIQUE POPULAIRE HONGROISE SUR LES RELATIONS COMMERCIALES ET ECONOMIQUES.  
 REFPUB JC291\_LC007  
 DATPUB 69/11/19  
 REFCLA  
 MATIERE PCCM =16  
 DATEFF  
 DATERM 74/12/31\*  
 COMMENT  
 CATEX  
 CITEX IE111:BV IE113:BV  
 ULTRFF CIT= CAT=CO

REF CE 01/06/71\_PCOM(POLITIQUE COMMERCIALE);

NSEQUEN 522 \$03  
 NUMDCC 369CC413  
 ALTEUR CCNS  
 FERME DECI  
 FTITRE DECISION DU CONSEIL, DU 13 NOVEMBRE 1969, PORTANT DEROGATION A LA DECISION, DU 9 OCTOBRE 1961, RELATIVE A L'UNIFORMISATION DE LA DUREE DES ACCORDS COMMERCIAUX, POUR L'ACCORD A LONG TERME RELATIF AUX ECHANGES COMMERCIAUX NEGOCIE ENTRE LES GOUVERNEMENTS  
 FSUITE DE LA REPUBLIQUE ITALIENNE ET DE LA REPUBLIQUE SOCIALISTE DE TCHECOSLOVAQUIE.  
 REFPUB JC291\_LC008  
 DATPUB 69/11/19  
 REFCLA  
 MATIERE PCCM =16  
 DATEFF  
 DATERM 74/12/31\*  
 COMMENT  
 CATEX  
 CITEX IE111:BV IE113:BV  
 ULTRFF CIT= CAT=CO

REF CE 01/06/71\_PCOM(POLITIQUE COMMERCIALE);

NSEQUEN 530 \$03  
 NUMDCC 369CC468  
 AUTEUR CCNS  
 FERME DECI  
 FTITRE DECISION DU CONSEIL, DU 8 DECEMBRE 1969, AUTORISANT LA TACITE RECONDUCTION AU-DELA DE LA PERIODE DE TRANSITION DE CERTAINS ACCORDS COMMERCIAUX CONCLUS PAR DES ETATS MEMBRES AVEC DES PAYS TIERS.  
 FSUITE  
 REFPUB JC223\_LC010  
 DATPUB 69/12/24  
 REFCLA  
 MATIERE PCCM =16  
 DATEFF  
 DATERM 71/06/19\*  
 COMMENT  
 CATEX  
 CITEX IE111:BV IE113:BV  
 ULTRFF CIT= CAT=CO



REF CE 01/06/71\_PCCM(POLITIQUE COMMERCIALE);

307

NSEQUEN 532 \$03

NUMDOC 36900470

AUTEUR CGNS

FCRME DECI

FTITRE DECISION DU CONSEIL, DU 9 DECEMBRE 1969, PORTANT DEROGATION A LA DECISION DU 9 OCTOBRE 1961, RELATIVE A L'UNIFORMISATION DE LA DUREE DES ACCORDS COMMERCIAUX, POUR L'ACCORD A LONG TERME NEGOCIE ENTRE LE GOUVERNEMENT DE LA REPUBLIQUE FEDERALE D'ALLEMAGNE

FSUITE ET LE GOUVERNEMENT DE LA REPUBLIQUE SOCIALISTE DE ROUMANIE ET RELATIF AUX ECHANGES COMMERCIAUX ET AU DEVELOPPEMENT DE LA COOPERATION ECONOMIQUE ENTRE LES DEUX PAYS.

REFPUE JC223\_LCC13

DATPUB 69/12/24

REFCLA

MATIERE PCCM =16

DATEFF

DATERM 74/12/31\*

COMMENT

CATEX

CITEX 1E111:BV 1E113:BV

ULTRF CIT= CAT=CO

REF CE 01/06/71\_PCCM(POLITIQUE COMMERCIALE);

NSEQUEN 535 \$03

NUMDOC 36900454

AUTEUR CGNS

FCRME DECI

FTITRE DECISION DU CONSEIL, DU 16 DECEMBRE 1969, CONCERNANT L'UNIFORMISATION PROGRESSIVE DES ACCORDS RELATIFS AUX RELATIONS COMMERCIALES DES ETATS MEMBRES AVEC LES PAYS TIERS ET LA NEGOCIATION DES ACCORDS COMMUNAUTAIRES

FSUITE

REFPUE JC226\_LCC25

DATPUB 69/12/29

REFCLA

MATIERE PCCM =16

DATEFF 70/01/01 =ART 13

DATERM 99/99/99\*

COMMENT

CATEX 36101CP1274 : M

CITEX 1E111:BV 1E113:BV

ULTRF CIT=BCC,MNE, CAT=CO

REF CE 01/06/71\_PCCM(POLITIQUE COMMERCIALE);

NSEQUEN 536 \$03

NUMDOC 36900455

AUTEUR CGNS

FCRME DECI

FTITRE DECIS. DU CONSEIL DU 16/12/69 PORTANT DEROGATION A LA DECIS. DU CONSEIL DU 9/10/61 REL. A L'UNIFORMISATION DE LA DUREE DES ACC. COMMERC. NEGOCIES ENTRE LE GOUV. DU ROYAUME DE BELGIQUE, LE GOUV. DU ROYAUME DES PAYS-BAS ET LE GOUV. DU GD. DUCHE DE

FSUITE LUXEMBOURG ... D'UNE PART, ET LE GCLV DE LA REP. SOC. DE ROUMANIE ..., D'AUTRE PART

REFPUE JC226\_LC043

DATPUB 69/12/29

REFCLA

MATIERE PCCM =25

DATEFF

DATERM 74/12/31\*=FIN PER REFERENCE

COMMENT

CATEX 36101CP1274 : D

CITEX 1E111:BV 1E113:BV

ULTRF CIT= CAT=CO

REF CE 01/06/71\_PCOM(POLITIQUE COMMERCIALE);

NSEQUEN 537 \$03

NLPCCC 365CC456

ALTEUR CCNS

FCRME DECI

FTITRE DECISION DU CONSEIL, DU 16 DECEMBRE 1969, PORTANT DEROGATION A LA DECISION DU 9 OCTOBRE 1961, RELATIVE A L'UNIFORMISATION DE LA DUREE DES ACCORDS COMMERCIAUX, POUR L'ACCORD A LONG TERME NEGOCIE ENTRE LE GOUVERNEMENT DE LA REPUBLIQUE FRAN AISE ET LE

FSUITE GOUVERNEMENT DE LA REPUBLIQUE POPULAIRE DE POLOGNE SUR LES ECHANGES COMMERCIAUX ET LA COOPERATION ECONOMIQUE ET INDUSTRIELLE

REFPUB JC326\_LCC44

DATPUB 69/12/29

REFCLA

MATIERE PCCM =25

DATEFF

DATERM 74/12/31\*=FIN PER REFERENCE

COMMENT

CATEX 361D10P1274 : D

CITEX 1E111:PV 1F113:BV

ULTREF CIT= CAT=CO

REF CE 01/06/71\_PCCM(POLITIQUE COMMERCIALE);

NSEQUEN 538 \$03

NLPCCC 365CC457

ALTEUR CCNS

FCRME DECI

FTITRE DECISION DU CONSEIL, DU 16 DECEMBRE 1969, PORTANT DEROGATION A LA DECISION, DU 9 OCTOBRE 1961, RELATIVE A L'UNIFORMISATION DE LA DUREE DES ACCORDS COMMERCIAUX POUR L'ACCORD A LONG TERME RELATIF AUX ECHANGES COMMERCIAUX ET ECONOMIQUES NEGOCIE ENTRE LE

FSUITE GOUVERNEMENT DE LA REPUBLIQUE ITALIENNE ET LE GOUVERNEMENT DE LA REPUBLIQUE POPULAIRE DE BULGARIE.

REFPUB JC326\_LC045

DATPUB 69/12/29

REFCLA

MATIERE PCCM =25

DATEFF

DATERM 74/12/31\*=FIN PER REFERENCE

COMMENT

CATEX 361D10P1274 : D

CITEX 1E111:PV 1F113:BV

ULTREF CIT= CAT=CO

REF CE 01/06/71\_PCOM(POLITIQUE COMMERCIALE);

NSEQUEN 551 \$03

NLPCCC 37CC0008

ALTEUR CCNS

FCRME DECI

FTITRE DECISION DU CONSEIL, DU 20 DECEMBRE 1969, PORTANT DEROGATION A LA DECISION, DU 9 OCTOBRE 1961, RELATIVE A L'UNIFORMISATION DE LA DUREE DES ACCORDS COMMERCIAUX, POUR L'ACCORD A LONG TERME NEGOCIE ENTRE LE GOUVERNEMENT DE LA REPUBLIQUE ITALIENNE ET LE

FSUITE GOUVERNEMENT DE L'U.R.S.S. SUR LES ECHANGES COMMERCIAUX.

REFPUB JC006\_LCC07

DATPUB 70/01/09

REFCLA

MATIERE PCCM =25

DATEFF

DATERM 74/12/31\*

COMMENT

CATEX

CITEX 1E111:BV 1F113:BV

ULTREF CIT= CAT=CO

NSEQUEN 552 \$03  
 NUMPCC 37000009  
 AUTEUR CONS  
 FORME DECI  
 FTITRE DECISION DU CONSEIL, DU 20 DECEMBRE 1969, PORTANT DEROGATION A LA DECISION, DU 9 OCTOBRE 1961, RELATIVE A L'UNIFORMISATION DE LA DUREE DES ACCORDS COMMERCIAUX, POUR L'ACCORD COMMERCIAL A LONG TERME NEGOCIE ENTRE LE GOUVERNEMENT DE LA REPUBLIQUE  
 FSUITE FRAN AISE ET LE GOUVERNEMENT DE LA REPUBLIQUE SOCIALISTE TCHECOSLOVAQUE.  
 REFPUB JC006\_L0008  
 DATPUB 70/01/69  
 REFCLA  
 MATIERE PCCM  
 DATEFF  
 DATERM 74/12/31\*  
 COMMENT  
 CATEX  
 CITEX IE111:BV IE113:BV  
 ULTRRF CIT= CAT=CO

NSEQUEN 554 \$03  
 NUMPCC 37000011  
 AUTEUR CONS  
 FORME DECI  
 FTITRE DECISION DU CONSEIL, DU 20 DECEMBRE 1969, PORTANT DEROGATION A LA DECISION, DU 9 OCTOBRE 1961, RELATIVE A L'UNIFORMISATION DE LA DUREE DES ACCORDS COMMERCIAUX POUR L'ACCORD A LONG TERME NEGOCIE ENTRE LE GOUVERNEMENT DE LA REPUBLIQUE FRAN AISE ET LE  
 FSUITE GOUVERNEMENT DE LA REPUBLIQUE POPULAIRE HONGROISE SUR LES ECHANGES COMMERCIAUX.  
 REFPUB JC006\_L0011  
 DATPUB 70/01/69  
 REFCLA  
 MATIERE PCCM =25  
 DATEFF  
 DATERM 74/12/31\*  
 COMMENT  
 CATEX  
 CITEX IE111:BV IE113:BV  
 ULTRRF CIT= CAT=CO

NSEQUEN 567 \$03  
 NUMPCC 37000060  
 AUTEUR CCMM  
 FORME DECI  
 FTITRE DECISION DE LA COMMISSION, DU 22 DECEMBRE 1969, CONCERNANT L'APPLICATION DE L'ARTICLE 115 ALINEA 1 DU TRAITE CEE, AU SECTEUR DE L'ENERGIE.  
 FSUITE  
 REFPUB JC014\_L0012  
 DATPUB 70/01/70  
 REFCLA  
 MATIERE PCCM SAUV ENER =15  
 DATEFF  
 DATERM 71/12/31\*  
 COMMENT  
 CATEX  
 CITEX IE115\_L1:BV IE030:V =CCNSID =CCNSID IE032\_L2:V =CCNSID  
 ULTRRF CIT= CAT=CO

REF CE 01/06/71\_PCOM(POLITIQUE COMMERCIALE);

NSEQUEN 576 \$03

NUMDOC 37000000

AUTEUR CCNS

FORME DECI

FTITRE DECISION DU CONSEIL, DU 20 JANVIER 1970, AUTORISANT LA REPUBLIQUE FRANCAISE A CONCLURE UN ACCORD COMMERCIAL AVEC LA REPUBLIQUE POPULAIRE DE BULGARIE

FSLITE

REFPUB JCC18\_LCC24

DATPUB 70/01/24

REFCLA

MATIERE PCCM

DATEFF 70/01/01=ART 1

DATERM 74/12/31\*\*ART 1

COMMENT

CATEX

CITEX IE113::BV

ULTREF CIT= CAT=00

REF CE 01/06/71\_PCOM(POLITIQUE COMMERCIALE);

NSEQUEN 606 \$03

NUMDOC 37000159

AUTEUR CCNS

FORME DECI

FTITRE DECISION DU CONSEIL, DU 17 FEVRIER 1970, AUTORISANT LA REPUBLIQUE ITALIENNE A CONCLURE UN ACCORD COMMERCIAL AVEC LA REPUBLIQUE POPULAIRE DE POLONGNE

FSLITE

REFPUB JCC43\_LCC30

DATPUB 70/02/24

REFCLA

MATIERE PCCM

DATEFF 70/01/01=DE G PER REFERENCE

DATERM 74/12/31\*\*FIN PER REFERENCE

COMMENT

CATEX

CITEX IE113::BV

ULTREF CIT= CAT=00

REF CE 01/06/71\_PCOM(POLITIQUE COMMERCIALE);

NSEQUEN 664 \$03

NUMDOC 37000312

AUTEUR CCNS

FORME DECI

FTITRE DECISION DU CONSEIL, DU 8 JUIN 1970, AUTORISANT LA TACITE RECONDUCTION DE CERTAINS ACCORDS COMMERCIAUX CONCLUS PAR LES ETATS MEMBRES AVEC DES PAYS TIERS

FSLITE

REFPUB JC133\_LCC14

DATPUB 70/06/18

REFCLA

MATIERE PCCM

DATEFF

DATERM 71/08/12\*\*CF COMMENT

COMMENT CATFS ECHELONNES JQ 12/08/71

CATEX

CITEX IE::BV 36900494\_P3::BV

ULTREF CIT=MNE\* CAT=00

REF CE 01/06/71\_PCOM(POLITIQUE COMMERCIALE);

NSEQUEN 688 \$03

NUMDOC 37000356

AUTEUR CCNS

FORME DECI

FTITRE DECISION DU CONSEIL, DU 13 JUILLET 1970, AUTORISANT LA TACITE RECONDUCTION DE CERTAINS ACCORDS COMMERCIAUX CONCLUS PAR DES ETATS MEMBRES AVEC DES PAYS TIERS

FSUITE

REFPUB JC157\_LCC29

DATPUB 70/07/18

REFCLA

MATIERE PCCM

DATEFF

DATERM 71/12/31\*=FIN PER REF CE CMT

COMMENT DATES ECHELNNEFS

CATEX

CITEX IE::BV 36900494::BV

ULTRF CIT=MNF\* CAT=00

REF CE 01/06/71\_PCOM(POLITIQUE COMMERCIALE);

NSEQUEN 695 \$03

NUMDOC 37000369

AUTEUR CCM

FORME DECI

FTITRE DECISION DE LA COMMISSION, DU 14 JUILLET 1970, AUTORISANT LA REPUBLIQUE FEDERALE D'ALLEMAGNE A EXCLURE DU TRAITEMENT COMMUNAUTAIRE LES CONSERVES D'ASPERGES (AVEC POINTES) DE LA POSITION FX 20.02 DU TARIF DOUANIER COMMUN, ORIGINAIRES DE TAIWAN ET MISES

FSUITE EN LIBRE PRATIQUE DANS LES PAYS DU BENELUX

REFPUB JC165\_LCC12

DATPUB 70/07/28

REFCLA

MATIERE PCCM SAUV

DATEFF

DATERM 71/12/30\*=L CE CMT, ART 2

COMMENT L EV REGL DE CONSEIL PORTANT UNIFICATION DES REGIES A L'IMPORTATION DANS CE SECTEUR ET AU PLUS TARD LE 30/12/70

CATEX

CITEX IE115\_L1::BV

ULTRF CIT= CAT=00

REF CE 01/06/71\_PCOM(POLITIQUE COMMERCIALE);

NSEQUEN 697 \$03

NUMDOC 37000374

AUTEUR CCNS

FORME DFCBFS

FTITRE DECISION, DU 20 JUILLET 1970, PORTANT CONCLUSION D'UN ACCORD ENTRE LA COMMUNAUTE ECONOMIQUE EUROPEENNE ET LE PAKISTAN SUR LE COMMERCE DES PRODUITS DE JUTE

FSUITE

REFPUB JC170\_LCCC4

DATPUB 70/08/03

REFCLA

MATIERE EXT PCCM TPC

DATEFF

DATERM 72/12/31\*=FIN PER REF CMT

COMMENT ACCORD NON ENCORE SIGNE LE 20/07/70, MAIS PREVU POUR PERIODE 1/01/70 JO 31/12/72 ENTRANT EN VIGUEUR PREMIER JOUR DE DEUXIEME MOIS SUIVANT SIGNATURE

CATEX

CITEX IF113::BV IF114::BV IF228::BV

ULTRF CIT= CAT=00

REF CE 01/06/71\_PCOM(POLITIQUE COMMERCIALE);

NSEQUEA 704 \$03  
 NUPCCC 37000386  
 AUTEUR CONS  
 FCRME DECBES  
 FTITRE DECISION DU CONSEIL, DU 27 JUILLET 1970, PORTANT CONCLUSION D'UN ACCORD ENTRE LA C.E.E. ET L'INDE ET D'UN ACCORD ENTRE LA C.E.E. ET LE PAKISTAN SUR LE COMMERCE DES PRODUITS FAITS A LA MAIN (HANDICRAFTS)  
 FSUITE  
 REFPUE JC176\_LCCC1  
 DATPUE 70/08/10  
 REFCLA  
 MATIERE EXT PCOM CTEM  
 DATEFF  
 DATERM 99/99/99\*\*L 369R1491  
 CCMMENT  
 CATEX  
 CITEX IE113::BV  
 ULTREF CIT= CAT=00

REF CE 01/06/71\_PCOM(POLITIQUE COMMERCIALE);

NSEQUEA 722 \$03  
 NUPDOC 37000459  
 AUTEUR CONS  
 FCRME DECI  
 FTITRE DECISION DU CONSEIL, DU 29 SEPTEMBRE 1970, AUTORISANT LA REPUBLIQUE FEDERALE D'ALLEMAGNE A CONCLURE UN ACCORD COMMERCIAL AVEC LA REPUBLIQUE POPULAIRE DE POLOGNE  
 FSUITE  
 REFPUE JC225\_LOC22  
 DATPUE 70/10/12  
 REFCLA  
 MATIERE PCOM  
 DATEFF 70/01/01=ART 1  
 DATERM 74/12/31\*=ART 1  
 CCMMENT  
 CATEX  
 CITEX IE113::BV  
 ULTREF CIT= CAT=00

REF CE 01/06/71\_PCOM(POLITIQUE COMMERCIALE);

NSEQUEA 723 \$03  
 NUPDOC 37000460  
 AUTEUR CONS  
 FCRME DECI  
 FTITRE DECISION DU CONSEIL, DU 29 SEPTEMBRE 1970, AUTORISANT LA TACITE RECONDUCTION DE CERTAINS ACCORDS COMMERCIAUX CONCLUS PAR DES ETATS MEMBRES AVEC DES PAYS TIERS  
 FSUITE  
 REFPUE JC225\_LOC24  
 DATPUE 70/10/12  
 REFCLA  
 MATIERE PCOM  
 DATEFF  
 DATERM 72/03/31\*=CF CMT  
 CCMMENT CATES ECHELONNEES JO 31/03/72  
 CATEX  
 CITEX IE::BV 369DC494A03::BV  
 ULTREF CIT= CAT=00

REF CE 01/06/71\_PCOM(POLITIQUE COMMERCIALE);

NSEQUEN 724 \$03  
 NUMDCC 37000461  
 AUTEUR CONS  
 FCRME DECI  
 FTITRE DECISION DU CONSEIL, DU 29 SEPTEMBRE 1970, PORTANT ACCEPTATION DE L'ACCORD A LONG TERME CONCERNANT LE  
 CCMERCE INTERNATIONAL DES TEXTILES DE COTON ET DES DEUX PROTOCOLES PROROGANT CET ACCORD  
 FSUITE  
 REFPUB JC225\_LCC28  
 DATPUB 70/10/12  
 REFCLA  
 MATIERE EXT PCCM  
 DATEFF  
 DATERM 73/09/30\*=L ACCORD  
 CCPMENT  
 CATX  
 CITEX 1E113::BV  
 ULTREF CIT= CAT=00

REF CE 01/06/71\_PCOM(POLITIQUE COMMERCIALE);

NSEQUEN 726 \$03  
 NUMDCC 37000470  
 AUTEUR CONS  
 FCRME DECI  
 FTITRE DECISION DU CONSEIL, DU 13 OCTOBRE 1970, AUTORISANT LA TACITE RECONDUCTION OU LE MAINTIEN EN VIGUEUR DE  
 CERTAINS TRAITES D'AMITIE, DE COMMERCE ET DE NAVIGATION ET ACCORDS SIMILAIRES CONCLUS PAR LES ETATS MEMBRES  
 AVEC DES PAYS TIERS  
 FSUITE  
 REFPUB JC131\_LCC07  
 DATPUB 70/10/20  
 REFCLA  
 MATIERE PCCM  
 DATEFF  
 DATERM 72/12/31\*=ART 1  
 CCPMENT  
 CATX  
 CITEX 1E113::BV 369D0494::BV  
 ULTREF CIT= CAT=00

REF CE 01/06/71\_PCOM(POLITIQUE COMMERCIALE);

NSEQUEN 732 \$03  
 NUMDCC 37000506  
 AUTEUR CONS  
 FCRME DECBES  
 FTITRE DECISION DU CONSEIL, DU 10 NOVEMBRE 1970, PORTANT CONCLUSION DE L'ACCORD RECONDUISANT L'ACCORD COMMERCIAL  
 ENTRE LA COMMUNAUTE ECONOMIQUE EUROPEENNE ET L'IRAN  
 FSUITE  
 REFPUB JC250\_LC013  
 DATPUB 70/11/18  
 REFCLA  
 MATIERE EXT PCCM  
 DATEFF 70/12/01=L 263AE/2/IRAN  
 DATERM 71/11/30\*=L 263AE/2/IRAN  
 CCPMENT  
 CATX  
 CITEX 1E113::BV 263AE/2/IRAN::V =CONSIDERANT  
 ULTREF CIT= CAT=00

REF CE 01/06/71\_PCOM(POLITIQUE COMMERCIALE);

NSEQUEN 757 \$03

NUMDCC 37000518

AUTEUR CCNS

FORME DECI

FTITRE DECISION DU CONSEIL, DU 23 NOVEMBRE 1970, AUTORISANT LA TACITE RECONDUCTION DE CERTAINS ACCORDS COMMERCIAUX CONCLUS PAR DES ETATS MEMBRES AVEC DES PAYS TIERS

FSLITE

REFPUB JC262\_LCC16

DATPUB 70/12/03

REFCLA

MATIERE PCCM

DATEFF

DATERM 73/09/30\*=CF CMT

COMMENT DATES ECHELONNEES DU 31/12/71 AU 30/09/73

CATEX

CITEX 1E:BV 36900494\_A03:BV

ULTREF CIT= CAT=00

REF CE 01/06/71\_PCCM(POLITIQUE COMMERCIALE);

NSEQUEN 758 \$03

NUMDCC 37000520

AUTEUR CCMM

FORME DECI

FTITRE DECISION DE LA COMMISSION, DU 24 NOVEMBRE 1970, MODIFIANT SA DECISION DU 5 NOVEMBRE 1970 RELATIVE A L'APPLICATION DE MESURES DE PROTECTION PAR L'ITALIE LORS DE L'IMPORTATION DE MONTURES POUR PARAPLUIES, DE LA POSITIONS 66.C3 B DU TARIF DOUANIER COMMUN,

FSLITE ORIGINAIRES DU JAPON ET MISES EN LIBRE PRATIQUE DANS D'AUTRES ETATS MEMBRES

REFPUB JC262\_LCC21

DATPUB 70/12/03

REFCLA

MATIERE PCCM SAUV INDU

DATEFF

DATERM 71/07/31\*=L CF CMT, ART2

COMMENT L'EV REGIME UNIFORME D'IMPORTATION A L'EGARD DU JAPON ET AU PLUS TARD LE 31/07/71.

CATEX 370011P:M =DP 24/11/70

CITEX 1E115\_A1:BV 370011P:V =DECI 5/11/70 NON PUBL

ULTREF CIT= CAT=00

REF CE 01/06/71\_PCOM(POLITIQUE COMMERCIALE);

NSEQUEN 759 \$03

NUMDCC 37000521

AUTEUR COMM

FORME DECI

FTITRE DECISION DE LA COMMISSION, DU 9 NOVEMBRE 1970, AUTORISANT LA REPUBLIQUE FEDERALE D'ALLEMAGNE, LA REPUBLIQUE FRANCAISE ET LA REPUBLIQUE ITALIENNE A APPLIQUER DES MESURES DE PROTECTION CONCERNANT LES ECHANGES INTRACOMMUNAUTAIRES DE VIN PROVENANT DE GRECE

FSLITE

REFPUB JC265\_L0014

DATPUB 70/12/08

REFCLA

MATIERE PCCM SAUV LCM VIN

DATEFF

DATERM 72/10/31\*=L CF CMT,ART 4

COMMENT L'EV ANTERIEURE REGIME TARIFAIRE COMMUN RELATIF AUX IMPORTATIONS DE VINS EN PROVENANCE DE GRECE ET AU PLUS TARD LE 31/10/72

CATEX

CITEX 1E115\_L1:BV 263AE/1/GRE:V =CONSIDERANT

ULTREF CIT=MNE\* CAT=00



ASEQUEN  
762

\$03

REF CE 01/06/71\_PCOM(POLITIQUE COMMERCIALE);

315

NUMDCC 37000537

ALTEUR CCMM

FCRME DECI

FTITRE DECISION DE LA COMMISSION, DU 3 DECEMBRE 1970, FIXANT UNE DUREE SPECIALE DE VALIDITE POUR DES CERTIFICATS D'EXPORTATION RELATIFS A UNE LIVRAISON DE FARINE DE FROMENT TENDRE

FSUITE

REFPUB JC274\_LCC31

DATPUB 70/12/18

REFCLA

MATIERE PCOM CERE

CATEFF

CATERM 99/99/99=L CF CMT

COMMENT DEBN.CELAI POUR DEMANDE CERTIF: 15/1/71

CATEX

CITEX 1E:BV

367RC120\_A12:V

367R0473\_A03:V

ULTREF CIT=

CAT=CO

ASEQUEN  
768

\$02

REF CE 01/06/71\_PCOM(POLITIQUE COMMERCIALE);

NUMDCC 37000552

ALTEUR CCNS

FCRME DECBFS

FTITRE DECISION DU CONSEIL, DU 16 DECEMBRE 1970, RELATIVE AU REGIME APPLICABLE, DANS LES DOMAINES DES GARANTIES ET DES FINANCEMENTS A L'EXPORTATION, A CERTAINES SOUS-TRAITANCES EN PROVENANCE D'AUTRES PAYS MEMBRES DU DE PAYS NON MEMBRES DES COMMUNAUTES

FSUITE EUROPEENNES

REFPUB JC284\_LCC59

DATPUB 70/12/30

REFCLA

MATIERE PCCM CONJ FIN

CATEFF 71/01/C1=ART3

CATERM 99/99/99

COMMENT

CATEX

CITEX 1E113:BV

36DC9P1339:BV

ULTREF CIT=

CAT=CO

ASEQUEN  
799

\$03

REF CE 01/06/71\_PCOM(POLITIQUE COMMERCIALE);

NUMDCC 37100046

ALTEUR CCMM

FCRME DECI

FTITRE DECISION DE LA COMMISSION, DU 29 DECEMBRE 1970, AUTORISANT LA REPUBLIQUE FRANCAISE A DIFFERER L'APPLICATION DES DROITS DU TARIF DOUANIER COMMUN EN CE QUI CONCERNE CERTAINS PRODUITS

FSUITE

REFPUB JCC14\_LCC3C

DATPUB 71/01/18

REFCLA

MATIERE TCC PCCM AGRI

CATEFF 71/01/C1=ART1

CATERM 71/12/31=L CF CMT, ART1

COMMENT L MISE EN APPLICATION MESURES ORGANISATION COMMUNE DES MARCHES POUR CES PRODUITS ET AU PLUS TARD JQ 31/12/71.

CATEX

CITEX 1EC26:BV

ULTREF CIT=

CAT=00

REF CE 01/06/71\_PCOM(POLITIQUE COMMERCIALE);

NSEQUEN 803  
 NLMCCC 31100047  
 ALTEUR CCMM  
 FCNME DECI  
 FTITRE DECISION DE LA COMMISSION, DU 29 DECEMBRE 1970, AUTOPIISANT LA REPUBLIQUE FEDERALE D'ALLEMAGNE A DIFFERER L'APPLICATION DES DROITS DU TARIF DOUANIER COMMUN EN CE QUI CONCERNE CERTAINS PRODUITS  
 FSUITE  
 REFPUE J0014\_L0022  
 CATPUE 71/01/18  
 REFCLA  
 MATIERE TCC PCOM AGRI  
 DATEFF 71/01/01=ART1  
 DATERM 71/12/31\*=L CF CMT, ART1  
 COMMENT L MISE EN APPLICATION MESURE ORGANISATION COMMUNE DES MARCHES POUR CES PRODUITS ET AU PLUS TARD JQ 31/12/71.  
 CATEX  
 CITEX 10026:EV  
 ULTREF CIT= CAT=CO

REF CE 01/06/71\_PCOM(POLITIQUE COMMERCIALE);

NSEQUEN 818  
 NLMCCC 31100070  
 ALTEUR CCNS  
 FCNME DECI  
 FTITRE DECISION DU CONSEIL, DU 1ER FVRIER 1971, AUTORISANT LA TACITE RECONDUCTION OU LE MAINTIEN EN VIGUEUR DE CERTAINS TRAITES D'AMITIE, DE COMMERCE ET DE NAVIGATION, ET ACCORDS SIMILAIRES CONCLUS PAR LES ETATS MEMBRES AVEC DES PAYS TIERS  
 FSUITE  
 REFPUE J0031\_L0018  
 CATPUE 71/02/08  
 REFCLA  
 MATIERE PCOM  
 DATEFF  
 DATERM 72/12/31\*=ART1  
 COMMENT  
 CATEX  
 CITEX 10113:BV 36900494\_A03:V  
 ULTREF CIT= CAT=CO

REF CE 01/06/71\_PCOM(POLITIQUE COMMERCIALE);

NSEQUEN 819  
 NLMCCC 31100075  
 ALTEUR CCMM  
 FCNME DECI  
 FTITRE DECISION DE LA COMMISSION, DU 21 JANVIER 1971, AUTORISANT LA REPUBLIQUE ITALIENNE A EXCLURE DU TRAITEMENT COMMUNAUTAIRE LES APPAREILS RADIO-RECEPTEURS A TRANSISTORS, DE LA POSITION EX 85.15 DU TARIF DOUANIER COMMUN, ORIGINAIRES DU JAPON ET MIS EN LIBRE  
 FSUITE PRATIQUE DANS D'ALTRES ETATS MEMBRES  
 REFPUE J0031\_L0025  
 CATPUE 71/02/08  
 REFCLA  
 MATIERE PCOM SAUV  
 DATEFF  
 DATERM 71/06/30\*=L CF CMT, ART2  
 COMMENT L EV REGIME UNIFORME D'IMPORTATION DANS CADRE POLITIQUE COMMERCIALE COMMUNE A L'EGARD DU JAPON ET AU PLUS TARD J020/6/71  
 CATEX  
 CITEX 10115\_L1:BV  
 ULTREF CIT= CAT=CO

REF CE 01/06/71\_PCOM(POLITIQUE COMMERCIALE);

NSEQUEN 820 \$C3

NUPCCC 37100076

ALTEUR CCMM

FCRME DECI

FTITRE DECISION DE LA COMMISSION, DU 21 JANVIER 1971, AUTORISANT LA REPUBLIQUE ITALIENNE A EXCLURE DU TRAITEMENT COMMUNAUTAIRE LES MOTOCYCLES (D'UN POIDS NE DEPASSANT PAS 170KG), DE LA POSITION EX 87.09 DU TARIF DOUANIER COMMUN, ORIGINAIRES DU JAPON ET MIS EN

FSUITE LIBRE PRATIQUE DANS LES AUTRES ETATS MEMBRES

REFPUB JCC31\_LC026

DATPUB 71/02/08

REFCLA

MATIERE PCCM SAUV

DATEFF

DATERM 71/06/30\*=L CF CMT, ART2

COMMENT L EV REGIME UNIFORME D'IMPORTATION DANS CADRE POLITIQUE COMMERCIALE COMMUNE A L'EGARD DU JAPON ET AU PLUS TARD JQ3C/6/71

CATEX

CITEX 1E115\_L1:BV

ULTREF CIT= CAT=00

REF CE 01/06/71\_PCOM(POLITIQUE COMMERCIALE);

NSEQUEN 825 \$C3

ALMDOC 37100089

ALTEUR CCNS

FCRME DECBES

FTITRE DECISION DU CONSEIL, DU 1ER FEVRIER 1971, PORTANT CONCLUSION D'ACCORDS ENTRE LA COMMUNAUTE ECONOMIQUE EUROPEENNE, D'UNE PART, ET, RESPECTIVEMENT, LA REPUBLIQUE DE L'INDE, LA REPUBLIQUE ARABE UNIE, LA REPUBLIQUE DE CHINE ET LA REPUBLIQUE DU PAKISTAN,

FSUITE D'AUTRE PART, SUR LE COMMERCE DES TEXTILES DE COTON

REFPUB JCO43\_LC001

DATPUB 71/02/22

REFCLA

MATIERE EXT PCOM

DATEFF

DATERM 73/09/30\*=L CF CMT

COMMENT L ACCORDS CONCLUS POUR UNE DUREE DE 3 ANS A PARTIR DE 1/10/70

CATEX

CITEX 1E113:BV

ULTREF CIT= CAT=00

REF CE 01/06/71\_PCOM(POLITIQUE COMMERCIALE);

NSEQUEN 834 \$C3

NUPCCC 37100113

ALTEUR COMM

FCRME DECI

FTITRE DECISION DE LA COMMISSION, DU 18 FEVRIER 1971, AUTORISANT LA REPUBLIQUE ITALIENNE A EXCLURE DU TRAITEMENT COMMUNAUTAIRE LES PELLICULES SENSIBILISEES NON IMPRESSIONNEES, DE LA POSITION 37.02 DU TARIF DOUANIER COMMUN, ORIGINAIRES DU JAPON ET MISES EN

FSUITE LIBRE PRATIQUE DANS LES AUTRES ETATS MEMBRES

REFPUB JCC51\_LC014

DATPUB 71/03/03

REFCLA

MATIERE PCCM SAUV

DATEFF

DATERM 71/06/30\*=L CF CMT, ART2

COMMENT L MISE EN APPLICATION REGIME UNIFORME D'IMPORTATION DANS CADRE POLITIQUE COMMERCIALE COMMUNE A L'EGARD JAPON ET AU PLUS TARD JQ3C/6/71.

CATEX

CITEX 1E115\_L1:BV

ULTREF CIT= CAT=00

REF CE 01/06/71\_PCOM(POLITIQUE COMMERCIALE);

NSEQUEN 838 \$C3

NUMDCC 371C0117

ALTEUR CCNS

FCRME DECRES

FTITRE DECISION DU CONSEIL, DU 15 FEVRIER 1971, PORTANT CONCLUSION D'UN ACCORD ENTRE LA COMMUNAUTE ECONOMIQUE EUROPEENNE ET LA REPUBLIQUE DE COREE SUR LE COMMERCE DES TEXTILES DE COTON

FSLITE

REFPUB JCC55\_LCC12

CATPUB 71/03/C8

REFCLA

MATIERE TXT PCCM

DATEFF 71/01/01=DATEFF ACCORD

DATERM 73/12/31\*=L ACCORD

COMMENT

CATEX

CITEX 1E113:BV

ULTRFF CIT= CAT=00

REF CE 01/06/71\_PCOM(POLITIQUE COMMERCIALE);

NSEQUEN 829 \$C3

NUMDCC 371C0120

ALTEUR CONS

FCRME FECEI

FTITRE DECISION DU CONSEIL, DU 1ER MARS 1971, AUTOCRISANT LA TACITE RECONDUCTION DE CERTAINS ACCORDS COMMERCIAUX CONCLUS PAR DES ETATS MEMBRES AVEC DES PAYS TIERS

FSLITE

REFPUB JCC56\_LCC08

CATPUB 71/03/C9

REFCLA

MATIERE PCCM

DATEFF

DATERM 72/08/12\*=CF GMT

COMMENT DATES FACHELONNEES DU 31/5/72 AU 12/8/72

CATEX

CITEX 1E:BV 369DC494\_A03:BV

ULTRF CIT= CAT=00

REF CE 01/06/71\_PCOM(POLITIQUE COMMERCIALE);

NSEQUEN 844 \$C3

NUMDCC 371C0135

ALTEUR CCMM

FCRME CECEI

FTITRE DECISION DE LA COMMISSION, DU 4 MARS 1971, AUTORISANT LE ROYAUME DE BELGIQUE, LE GRAND-DUCHE DE LUXEMBOURG ET LE ROYAUME DES PAYS-BAS A EXCLURE DU TRAITEMENT COMMUNAUTAIRE LES CHAUSSURES POUR HOMMES DE LA POSITION EX 64.C2 DU TARIF DOUANIER COMMUN,

FSLITE ORIGINAIRES DE ROUMANIE ET MISES EN LIBRE PRATIQUE DANS LES AUTRES ETATS MEMBRES

REFPUB JC068\_LO028

CATPUB 71/03/22

REFCLA

MATIERE PCCM SAUV

DATEFF

DATERM 71/12/31\*=ART2

COMMENT

CATEX

CITEX 1E115\_L1:BV

ULTRF CIT= CAT=00

NSEQUEN 84E \$C3

NLWCCC 371CC146

ALTEUR CCMM

FCRME DECI

FTITRE DECISION DE LA COMMISSION, DU 15 MARS 1971, AUTORISANT LA REPUBLIQUE ITALIENNE A EXCLURE DU TRAITEMENT COMMUNAUTAIRE LES ROULEMENTS DE TOLS GENRES, DE LA POSITION 84.62 DU TARIF DOUANIER COMMUN, ORIGINAIRES DU JAPON ET MIS EN LIBRE PRATIQUE DANS LES

FSUITF AUTRES ETATS MEMBRES

REFPUE JCC8C\_LCCC7

DATPUE 71/04/C5

REFCLA

MATIERE PCCM SAUV

DATEFF

DATERM 71/08/31\*=L CF CMT, ART2

COMMENT L MISE EN APPLICATION ANTIFRIFURE REGIME UNIFORME D'IMPORTATION DANS CADRE POLITIQUE COMMERCIALE A L'EGARD JAPON ET AU PLUS TARD JQ31/8/71

CATEX

CITEX 1E115\_L1:BV

ULTRER CIT= CAT=CO

REF CE 01/06/71\_PCOM(POLITIQUE COMMERCIALE);

NSEQUEN 851 \$C3

NLWCCC 371CC153

ALTEUR CCMM

FCRME DECI

FTITRE DECISION DE LA COMMISSION, DU 23 MARS 1971, AUTORISANT LA REPUBLIQUE FRANCAISE A EXCLURE DU TRAITEMENT COMMUNAUTAIRE LES ENGRAIS MINERAUX OU CHIMIQUES AZOTES DE LA POSITION 31.02B DU TARIF DOUANIER COMMUN, ORIGINAIRES DES PAYS DE L'EST ET DE LA

FSUITE YUGOSLAVIE ET MIS EN LIBRE PRATIQUE DANS LES AUTRES ETATS MEMBRES

REFPUE JCC8C\_LCC17

DATPUE 71/04/C5

REFCLA

MATIERE PCCM SAUV

DATEFF

DATERM 71/12/31\*=ART2

COMMENT

CATEX

CITEX 1E115\_L1:BV

ULTRER CIT= CAT=CO

REF CE 01/06/71\_PCOM(POLITIQUE COMMERCIALE);

NSEQUEN 852 \$C3

NLWCCC 371CC154

ALTEUR CCMM

FCRME DECI

FTITRE DECISION DE LA COMMISSION, DU 23 MARS 1971, AUTORISANT LA REPUBLIQUE FRANCAISE A EXCLURE DU TRAITEMENT COMMUNAUTAIRE LES ANIMAUX VIVANTS DE L'ESPECE OVINE, POSITION 01.04 A I B) DU TARIF DOUANIER COMMUN ET LA VIANDE OVINE DE LA POSITION 02.01 A EX IV DU

FSUITE TARIF DOUANIER COMMUN, ORIGINAIRES DES PAYS TIERS ET MIS EN LIBRE PRATIQUE DANS LES AUTRES ETATS MEMBRES

REFPUE JCC8C\_LCC18

DATPUE 71/04/C5

REFCLA

MATIERE PCCM SAUV AGRIC

DATEFF

DATERM 71/12/31\*=L CF CMT, ART2

COMMENT L MISE EN APPLICATION REGLEMENT CONSEIL PORTANT ORGANISATION COMMUNE DES MARCHES POUR CES PRODUITS ET AU PLUS TARD JQ31/12/71

CATEX

CITEX 1E115\_L1:BV

ULTRER CIT= CAT=CO

NSEQUEN  
855

REF CE 01/06/71\_PCOM(POLITIQUE COMMERCIALE);

320

NUMDCC 37100165

AUTEUR CCMM

FCRME DECI

FTITRE DECISION DE LA COMMISSION, DU 29 MARS 1971, AUTORISANT LE ROYAUME DE BELGIQUE, LE GRAND-DUCHE DE LUXEMBOURG ET LE ROYAUME DES PAYS-BAS A EXCLURE DU TRAITEMENT COMMUNAUTAIRE LES TISSUS DE COTON AUTRES QU'A POINT DE GAZE OU BOUCLES DU GENRE EPONGE,

FSUITE TINTS, DE LA POSITION EX 55.09 DU TARIF DOUANIER COMMUN, ORIGINAIRES DU JAPON ET MIS EN LIBRE PRATIQUE DANS LES AUTRES ETATS MEMBRES

REFPUE JCC86\_LCC13

DATPUE 71/04/20

REFCLA

MATIERE PCCM SAUV

DATEFF

DATERM 71/06/30\*=L CF CMT

COMMENT L EV ANTERIEURE REGIME UNIFORME D'IMPORTATION DANS CADRE POLITIQUE COMMERCIALE A L'EGARD DU JAPON ET AU PLUS TARD JC 30/6/71

CATEX

CITEX 1E115:PV

ULTREF CIT= CAT=CO

NSEQUEN  
857

REF CE 01/06/71\_PCOM(POLITIQUE COMMERCIALE);

NUMDCC 37100173

AUTEUR CCMM

FCRME DECI

FTITRE DECISION DE LA COMMISSION, DU 5 AVRIL 1971, AUTORISANT LA REPUBLIQUE ITALIENNE A EXCLURE DU TRAITEMENT COMMUNAUTAIRE LES JOLETS, DE LA POSITION 97.03 DU TARIF DOUANIER COMMUN, ORIGINAIRES DU JAPON ET MIS EN LIBRE PRATIQUE DANS LES AUTRES ETATS MEMBRES

FSUITE

REFPUE JCC93\_LCC12

DATPUE 71/04/26

REFCLA

MATIERE PCCM SAUV

DATEFF

DATERM 71/08/31\*=L CF CMT

COMMENT L EV REGIME UNIFORME D'IMPORTATION DANS CADRE POLITIQUE COMMERCIALE COMMUNE A L'EGARD DU JAPON ET AU PLUS TARD JC 31/8/71.

CATEX

CITEX 1E115\_L1:BV

ULTREF CIT= CAT=CO

NSEQUEN  
858

REF CE 01/06/71\_PCOM(POLITIQUE COMMERCIALE);

NUMDCC 37100178

AUTEUR CCMM

FCRME DECI

FTITRE DECIS. DE LA COM., DU 7 AVRIL 1971, AUTORISANT LE ROYAUME DE BELGIQUE, LE GD. DUCHE DE LUXEMBOURG ET LE ROYAUME DES PAYS-BAS A EXCLURE DU TRAITEMENT COMMUNAUTAIRE LES VETEMENTS DE DESSOUS (LINGE DE CORPS) POUR HOMMES ET GARÇONNETS, Y COMPRIS LES COLS,

FSUITE FAUX COLS, PLASTRENS ET MANCHETTES, DE LA POSIT. 61.03 DU T. D. C., ORIGINAIRES DE LA ROUMANIE ET MIS EN LIBRE PRATIQUE DANS LES AUTRES ETATS MEMBRES

REFPUE JCC93\_LCC18

DATPUE 71/04/26

REFCLA

MATIERE PCCM SAUV

DATEFF

DATERM 71/09/30\*=L CF CMT

COMMENT L EV REGIME UNIFORME D'IMPORTATION DANS CADRE POLITIQUE COMMERCIALE COMMUNE A L'EGARD ROUMANIE ET AU PLUS TARD JC 30/9/71.

CATEX

CITEX 1E115\_L1:BV

ULTREF CIT= CAT=CO

NSEQUEN  
859

REF CE 01/06/71\_PCOM(POLITIQUE COMMERCIALE);

321

\$C3

NUMCCC 3710C179

ALTEUR CCMM

FCFME DECI

FTITRE DECISION DE LA COMMISSION, DU 7 AVRIL 1971, AUTORISANT LE ROYAUME DE BELGIQUE, LE GRAND-DUCHE DE LUXEMBOURG ET LE ROYAUME DES PAYS-BAS A EXCLURE DU TRAITEMENT COMMUNAUTAIRE LES TISSUS DE FIBRES TEXTILES ARTIFICIELLES DISCONTINUES, IMPRIMES, DE LA

FSUITE POSITION EX 56-C7 DU TARIF DOLANIER COMMUN, ORIGINAIRES DE LA HONGRIE ET MIS EN LIBRE PRACTIQUE DANS LES AUTRES ETATS MEMBRES

REFPUE JCC93\_LCC19

DATPUB 71/04/26

REFCLA

MATIERE PCCM SAUV

DATEFF

DATERM 71/09/30\*\*L CF CMT

COMMENT L EV REGIME UNIFORME D'IMPORTATION DANS CADRE POLITIQUE COMMERCIAL COMMUNE A L'EGARD HONGRIE ET AU +TARD JO 30/9/71.

CATEX

CITEX 1E115\_L1:RV

ULTREF CIT= CAT=CO

NSEQUEN  
860

REF CE 01/06/71\_PCOM(POLITIQUE COMMERCIALE);

\$C3

NUMCCC 3710C181

ALTEUR CCNS

FCFME DECBFS

FTITRE DECISION DU CONSEIL, DU 30 MARS 1971, PORTANT CONCLUSION DE L'ACCORD, SOUS FORME D'ECHANGE DE LETTRES, RECONDUISANT L'ACCORD ENTRE LA COMMUNAUTE ECONOMIQUE EUROPEENNE ET L'AUTRICHE SUR LE BETAIL DE FABRICATION

FSUITE

REFPUE JCC99\_LOCC1

DATPUE 71/05/03

REFCLA

MATIERE EXT PCCM

DATEFF

DATERM 99/99/99\*\*L ACCORD

COMMENT

CATEX

CITEX 1E113:RV

ULTREF CIT= CAT=CO

NSEQUEN  
861

REF CE 01/06/71\_PCOM(POLITIQUE COMMERCIALE);

\$C3

NUMCCC 3710C182

ALTEUR CCNS

FCFME DECBFS

FTITRE DECISION DU CONSEIL, DU 30 MARS 1971, PORTANT CONCLUSION DE L'ACCORD, SOUS FORME D'ECHANGE DE LETTRES, RECONDUISANT L'ACCORD BILATERAL POUR LE BETAIL DE FABRICATION ENTRE LA COMMUNAUTE ECONOMIQUE EUROPEENNE ET LE DANEMARK

FSUITE

REFPUE JCC99\_LCCC4

DATPUE 71/05/03

REFCLA

MATIERE EXT PCCM

DATEFF

DATERM 99/99/99\*\*L ACCORD

COMMENT

CATEX

CITEX 1E113:

ULTREF CIT= CAT=CO

NSEQUEN  
866

\$03

REF CE 01/06/71\_PCOM(POLITIQUE COMMERCIALE);

322

NUMDCC 37100202

ALTEUR CCMM

FCRME CECI

FTITRE DECISION DE LA COMMISSION, DU 12 MAI 1971, AUTORISANT LES ETATS MEMBRES A PRENDRE DES MESURES DE PROTECTION CONCERNANT A L'EGARD DE L'IMPORTATION DE CERTAINS PRODUITS ORIGINAIRES DES PAYS TIERS ET MIS EN LIBRE PRATIQUE DANS UN AUTRE ETAT MEMBRE

FSUITE

REFPUE JC121\_LCC26

DATPUE 71/06/03

REFCLA

MATIERE PCCM SAUV

DATEFF

DATERM 95/99/99\*

COMMENT

CATEX

CITEX 1E115:BV

ULTREF CIT=MNE\* CAT=CO

NSEQUEN  
868

\$03

REF CE 01/06/71\_PCOM(POLITIQUE COMMERCIALE);

NUMDCC 37100204

ALTEUR CCMM

FCRME CECI

FTITRE DECISION DE LA COMMISSION, DU 18 MAI 1971, AUTORISANT LA REPUBLIQUE ITALIENNE A EXCLURE DU TRAITEMENT COMMUNAUTAIRE LES PARTIES, PIECES DETACHEES ET ACCESSOIRES DE MOTOCYCLES DE LA POSITION 87.12 A DU TARIF DOUANIER COMMUN, ORIGINAIRES DU JAPON ET MIS

FSUITE EN LIBRE PRATIQUE DANS LES AUTRES ETATS MEMBRES

REFPUB JC121\_L0031

DATPUE 71/06/03

REFCLA

MATIERE PCCM SAUV

DATEFF

DATERM 71/12/31\*=L CF CMT

COMMENT L EV REGIME UNIFORME D'IMPORTATION DANS CADRE POLITIQUE COMMERCIALE COMMUNE A L'EGARD DU JAPON ET AU PLUS TARD JC 31/12/71.

CATEX

CITEX 1E115\_L1:

ULTREF CIT= CAT=CO

NSEQUEN  
870

\$03

REF CE 01/06/71\_PCOM(POLITIQUE COMMERCIALE);

NUMDCC 37100210

ALTEUR CCNS

FCRME CECI

FTITRE DECISION DU CONSEIL, DU 25 MAI 1971, AUTORISANT LA TACITE RECONDUCTION DES ACCORDS SUR LE COMMERCE DES TEXTILES DE COTON CONCLUS PAR LES ETATS MEMBRES AVFC LE JAPON

FSUITE

REFPUB JC122\_LC026

DATPUB 71/06/04

REFCLA

MATIERE PCCM

DATEFF

DATERM 71/09/30\*=L CF CMT

COMMENT L EV ACCORD COMMUNAUTAIRE SUR TEXTILES DE COTON ET AU PLUS TARD JQ 30/09/71.

CATEX

CITEX 1E:BV 369DC494\_A03:BV

ULTREF CIT= CAT=00



REF CE 01/06/71\_PCCM(POLITIQUE COMMERCIALE);

NSEQUEN 977 \$03

NUMDCC 369L0262

ALTEUR CCNS

FORME DIRECT

FTITRE DIRECTIVE DU CONSEIL, DU 28 JUILLET 1969, RELATIVE A L'OCTROI D'AIDES A LA CONSTRUCTION NAVALE VISANT A CORPIGR LES DISPOSITIONS DE LA CONCURRENCE SUR LE MARCHE INTERNATIONAL

FSLITE

REFPUE JC206\_LCC25

DATPUE 69/08/15

REFCLA

MATIERE CONC AIDE PCCM

DATEFF 69/08/04=DATNOT

DATERM 72/06/30\*=MAX, CF ART42L3

COMMENT

CATEX

CITEX 1EC92:PV 1F112:BV

ULTRFF CIT= CAT=CO

REF CE 01/06/71\_PCCM(POLITIQUE COMMERCIALE);

NSEQUEN 1008 \$03

NUMDCC 37CLO509

ALTEUR CCNS

FORME DIRECT

FTITRE DIRECTIVE DU CONSEIL, DU 27 OCTOBRE 1970, CONCERNANT L'ADOPTION D'UNE POLICE COMMUNE D'ASSURANCE-CREDIT POUR LES OPERATIONS A MOYEN ET LONG TERME SUR ACHETEURS PUBLICS

FSLITE

REFPUE JC254\_LCC01

DATPUE 70/11/23

REFCLA

MATIERE PCCM

DATEFF 70/11/11=DATNOT, ART1, CMT

DATERM 99/99/99\*

COMMENT MME DELAI JQ 01/09/71, MISE EN VIG POLICE COMM: A L'EXPIR D'UNE PER D'UN AN DP 1/9/70=1/9/71 (CF ANN D PT1)

CATEX

CITEX 1F113:BV

ULTRFF CIT= CAT=CO

REF CE 01/06/71\_PCCM(POLITIQUE COMMERCIALE);

NSEQUEN 1009 \$03

NUMDCC 37CLO510

ALTEUR CCNS

FORME DIRECT

FTITRE DIRECTIVE DU CONSEIL, DU 27 OCTOBRE 1970, CONCERNANT L'ADOPTION D'UNE POLICE COMMUNE D'ASSURANCE-CREDIT POUR LES OPERATIONS A MOYEN ET LONG TERME SUR ACHETEURS PRIVES

FSLITE

REFPUE JC254\_LCC26

DATPUE 70/11/23

REFCLA

MATIERE PCCM

DATEFF 70/11/11=DATNOT ART1, CMT

DATERM 99/99/99\*

COMMENT MME DELAI JQ 1/9/71, MISE EN VIGUEUR POLICE COMM A L'EXPIR D'UNE PERIODE D'UN AN DP1/9/70=1/9/71 (CF ANN D PT1)

CATEX

CITEX 1E113:BV

ULTRFF CIT= CAT=CO

REF CF 01/06/71\_PCCM(POLITIQUE COMMERCIALE);

324

NSEQUEN 1015 \$03  
 NUMCCC 371LOC66  
 ALTEUR CONS  
 FCRME DIRECT  
 FTITRE DIRECTIVE DU CONSEIL, DU 1ER FEVRIER 1971, CONCERNANT L'HARMONISATION DES DISPOSITIONS ESSENTIELLES EN MATIERE DE GARANTIE DES OPERATIONS A COURT TERME (RISQUE POLITIQUE) SUR ACHETEURS PUBLICS ET SUR ACHETEURS PRIVES  
 FSUITE  
 REFPUR JC036\_L0014  
 DATPUE 71/02/13  
 REFCLA  
 MATIERE PCCM  
 DATEFF 71/02/03=DATNOT;MNE ET CMT  
 DATERM 99/99/99\*  
 COMMENT LE DISP DE LA PRES DIRECT EST LIE PAR SON CCAT AUX DIRECT : 370L0509-A3, 370L0510-A4 (CF ART3P3) ET 370L0509-A4 (CF ART4)  
 CATEX  
 CITEX 1E113:BV  
 ULTREF CIT= CAT=CO

REF CF 01/06/71\_PCOM(POLITIQUE COMMERCIALE);

NSEQUEN 1046 \$03  
 NUMCCC 362R0C23  
 ALTEUR CCNS  
 FCRME REGL  
 FTITRE REGLEMENT NO 23 PORTANT ETABLISSEMENT GRADUEL D'UNE ORGANISATION COMMUNE DES MARCHES DANS LE SECTEUR DES FRUITS ET LEGUMES  
 FSUITE  
 REFPUR JC030\_P0565  
 DATPUE 62/04/20  
 REFCLA  
 MATIERE F-L LCM AIDE PCCM  
 DATEFF 62/04/21=ART 17 (JC+1),CF CMT  
 DATERM 99/99/99\*  
 COMMENT 1) LES EM PRFNENT TOUTES MESURES AFIN QUE 362R0023 SOIT APPLIQUE DP 01/07/622) A LA SUITE DE M PAR 362R0049, CETTE DATE EST REMPLACEE PAR 30/07/62  
 CATEX  
 CITEX 1E042:BV 1E043:BV  
 ULTREF CIT= CAT:11 MC M PAR 367R1040 =A ART 5P1,ART 6 DP 01/01/70;M PAR 369P1229 =M ART 2P2;M PAR 369R2512 =M ART 11P2;M PAR 370R2423 =R ART 4 DP 1/12/70;M PAR 370R2423 =ADJ ART 5 DP 1/12/70;

REF CF 01/06/71\_PCOM(POLITIQUE COMMERCIALE);

NSEQUEN 1136 \$03  
 NUMCCC 366RC136  
 ALTEUR CCNS  
 FCRME REGL  
 FTITRE REGLEMENT NO 136/66/CFE DU CONSEIL, DU 22 SEPTEMBRE 1966, PORTANT ETABLISSEMENT D'UNE ORGANISATION COMMUNE DES MARCHES DANS LE SECTEUR DES MATIERES GRASSES  
 FSUITE  
 REFPUR JC173\_P3025  
 DATPUE 66/09/30  
 REFCLA  
 MATIERE MGRA LCM AIDE PCCM  
 DATEFF 66/10/01=ART 43(JD+1),MA CF CMT  
 DATERM 99/99/99\*  
 COMMENT MA:PROD ART 1P2 C),D),E) DP 10/11/66(ORIG 01/11/66), AUTRES PROD DP 01/07/67 (ART 43) RECT JC.033 P0536 DU 24/02/67 CAMP COMMERC:C1/11-31/10  
 CATEX  
 CITEX 1E042:BV 1E043:BV  
 ULTREF CIT=MNE, CAT:06 MDL ML PAR 368R2146 =R ART 28P2 DP 03/01/69;ML PAR 368R2146 =R ART 35 DP 03/01/69;CL PAR 368R2146 =ADJ ART 42BIS DP 03/01/69;M PAR 370R1253 =M ART 17 DP 01/07/70;M PAR 370R2554 =R ART 17 DP 1/1/71;

REF CE 01/06/71\_PCOM(POLITIQUE COMMERCIALF);

NSEQUEN 1177 \$C3

NLMCCC 367RC12C

ALTEUR CCNS

FCRME RECL

FTITRE REGLEMENT NO 120/67/CEE DU CONSEIL, DU 13 JUIN 1967, PORTANT ORGANISATION COMMUNE DES MARCHES DANS LE SECTEUR DES CEREALES

FSLITE

REFPUB JC117\_F226S

DATPUE 67/06/19

REFCLA

MATIERE CEEF LCM AIDE PCCM

DATEFF 67/06/20=ART 33 MA:C1/07/67 1)

DATERM 59/59/59\*\*

COMMENT 1) ART 32 PAR 1 APPLICABLE DES EV=20/06/67?) + DISP D'APPL SAUF R 3/63, 119/66

CATEX 362R0019:A =A DP 01/07/67 CMT 2) 362R0056:M =A APT 2

CITEX 1F042:BV 1F043:BV

ULTREF CIT= CAT:11 MC M PAR 36927463 =M ART 12\*01/07/70\*;M PAR 370R1253 =M ART 12;15 TP C1/07/70;M PAR 370R2434 =M APT 1 A) DP 1/1/71;M PAR 370R2434 =M ANN A DP 1/1/71;M PAR 370R2434 =M ART 15 P2,4 DP 1/1/71;

REF CE 01/06/71\_PCOM(POLITIQUE COMMERCIALE);

NSEQUEN 1178 \$C3

NLMCCC 367RC121

ALTEUR CCNS

FCRME RECL

FTITRE REGLEMENT N. 121/67/CEE, DU 13 JUIN 1967, PORTANT ORGANISATION COMMUNE DES MARCHES DANS LE SECTEUR DE LA VIANDE DE PORC

FSLITE

REFPUB JC117\_F2283

DATPUE 67/06/19

REFCLA

MATIERE PORC LCM AIDE PCCM

DATEFF 67/06/20=ART 32 MA CF CMT

DATERM 99/99/99\*

COMMENT MA DP 1/7/67 SAUF ART 31P2 DP20/6/67

CATEX 362R0020:A =A DP1/7/67

CITEX 1E042:BV 1F043:BV

ULTREF CIT= CAT=00 M PAR 368R0830=R ART 1P1C) DP1/7/68;M PAR 370R1253=R ART14P1L2 DP1/7/70;ML PAR 371R0777=R ART4P2 DP 16/4/71;

REF CE 01/06/71\_PCCM(POLITIQUE COMMERCIALF);

NSEQUEN 1179 \$C3

NLMCCC 367RC122

ALTEUR CCNS

FCRME RECL

FTITRE REGLEMENT N. 122/67/CEE DU CONSEIL, DU 13 JUIN 1967, PERTANT ORGANISATION COMMUNE DES MARCHES DANS LES SECTEUR DES OEUFS

FSLITE

REFPUB JC117\_L2257

DATPUE 67/06/19

REFCLA

MATIERE C-V LCM AIDE PCCM

DATEFF 67/06/20=ART 26 (JO+3); MA:CMT

DATERM 59/59/59\*

COMMENT MA:01/07/67, MA DE L'ART 24:DP20/06/67 CATEX:A DISPOSITIONS PRISES EN APPLICATION DE 362R0021, SAUF 362R0023 ET CERTAINES DISPOSITIONS CONCERNANT SUPPL (CF ART 26)

CATEX 362R0021:A =A DP 01/07/67, CMT 363R0129:M =A ART5-7 DP01/07/67

CITEX 1E042:PV 1F043:BV

ULTREF CIT= CAT=00 M PAR 368P0830=M ART1, ANN;M PAR 370R0436=R ART9P2L4 DP13/03/70;

NSEQUEN 1180 \$03 REF CE 01/06/71\_PCOM(POLITIQUE COMMERCIALE);

NUPCCC 367RC123

ALTEUR CCNS

FCRME REGL

FTITRE REGLEMENT N. 123/67/CEE DU CONSEIL, DU 13 JUIN 1967, PORTANT ORGANISATION COMMUNE DES MARCHES DANS LE SECTEUR DE LA VIANDE DE VOLAILLE

FSUITE

REFPUB JC117\_L2301

DATPUB 67/06/19

REFCLA

MATIERE O-V DLM AIDE PCOM

DATEFF 67/06/20=ART26 (JO+3);MA:CMT

DATERM 99/99/99\*

COMMENT MA:01/07/67, MA DE L'ART 24:DP20/06/67 CATEX:A DISPOSITIONS D'APPLICATION DE 362R0022, SAUF 363R0003 ET CERTAINES DISPOSITIONS CONCERNANT SUPPL (CF ART26)

CATEX 362R0022:A =A DP 01/07/67,CMT 362R0129:M =A ART5-7 DP 01/07/67

CITEX 1EC42:BV 1F043:BV

ULTREF CIT= CAT=CO

NSEQUEN 1207 \$03 REF CE 01/06/71\_PCOM(POLITIQUE COMMERCIALE);

NUPCCC 367RC170

AUTEUR CCNS

FCRME RECL

FTITRE REGLEMENT NO 170/67/CFE DU CONSEIL, DU 27 JUIN 1967, CONCERNANT LE REGIME COMMUN D'ECHANGES POUR L'OVOALBUMINE ET LA LACTOALBUMINE ET ABRGEANT LE REGLEMENT NO 48/67/CFE

FSUITE

REFPUB JC130\_P2596

DATPUB 67/06/28

REFCLA

MATIERE LCM PCOM IMPL HORS

DATEFF 67/06/29=ART 13 (JO+1)

DATERM 99/99/99\*

COMMENT

CATEX 367R0048:A =A DP 01/07/67

CITEX 1EC14\_P7:BV 1F028:BV 1F092:BV 1F093:BV 1F094:BV  
1F111\_SS:BV 1F235:BV

ULTREF CIT= CAT=CO CL PAR 371R1081=ADJ ART 58IS DP 17/6/71;

NSEQUEN 1229 \$03 REF CE 01/06/71\_PCOM(POLITIQUE COMMERCIALE);

NUPCCC 367R0359

ALTEUR CCNS

FCRME RECL

FTITRE REGLEMENT 359/67/CEE DU CONSEIL, DU 25 JUILLET 1967, PORTANT ORGANISATION COMMUNE DU MARCHÉ DU RIZ

FSUITE

REFPUB JC174\_PCCC1

DATPUB 67/07/31

REFCLA

MATIERE RIZ AIDE LCM PCOM

DATEFF 67/08/01=ART 32 JO + 1 MA CMT

DATERM 99/99/99\*

COMMENT MA DP 01/09/67 SAUF ART 31P1 DP AV CATEX : + DISP D'APPLI SAUF R 3/63

CATEX 364R0016:A =A DP 01/09/67 CMT

CITEX 1F042:BV 1F043:BV

ULTREF CIT= CAT:01 CMCL C PAR 369R1355=C ART4P3 DP5/8/69;M PAR 369R2463=R 1/1/70  
PAR 1/7/70;M PAR 370R1253=M ART10,13 DPL/7/70;M PAR 370R2434=M ART13P2,4 DPL/1/71;M PAR 371R1056=R  
ART4P3L1,2 DPL/9/71;

REF CE 01/06/71\_PCCM(POLITIQUE COMMERCIALE);

327

NSEQUEN 1274 \$03  
 NUMCCC 367P1CC5  
 ALTEUR CONS  
 FCFME REGL  
 FTITRE REGLEMENT NO 1009/67/CEE DU CONSEIL, DU 18 DECEMBRE 1967, PORTANT ORGANISATION COMMUNE DES MARCHES DANS LE SECTEUR DU SUCRE  
 FSUITE  
 REFPUB JC3C8\_PCCC1  
 DATPUB 67/12/18  
 REFCLA  
 MATIERE SUCR LCM AIDE PCCM  
 DATEFF 67/12/21=EV ART 46P2:MA CF CMT  
 DATERM 99/99/99\*  
 COMMENT MA 01/07/68 A L'EXCEPTION ART 6,7,23,24,30,31,33,38,45 DP 21/12/67  
 CATEX 4P2 DP 1/7/71;  
 CITEX 1E042:BV 1E043:BV 1E227:BV  
 ULTRFF CIT= CAT:02 MC M PAR 369R2485 =R ART28TIR2 DP 01/07/70;M PAR 369R2485 =M ART30P2 DP 01/07/70;C PAR 37CR0853 =C ART14 DP 16/05/70;ML PAR 371P1060 =R ART 26P2 DP 1/7/71;ML PAR 371R1C60 =R A

REF CE 01/06/71\_PCOM(POLITIQUE COMMERCIALE);

NSEQUEN 1293 \$03  
 NUMCCC 368R0224  
 ALTEUR CONS  
 FCFME REGL  
 FTITRE REGLEMENT (CEE) N. 274/68 DU CONSEIL, DU 27 FEVRIER 1968, PORTANT ETABLISSEMENT D'UNE ORGANISATION COMMUNE DES MARCHES DANS LE SECTEUR DES PLANTES VIVANTES ET DES PRODUITS DE LA FLORICULTURE  
 FSUITE  
 REFPUB JCC55\_LCCC1  
 DATPUB 68/03/02  
 REFCLA  
 MATIERE P-F LCM AIDE PCCM  
 DATEFF 68/02/05=ART19 (JO+3) MA 1/7/68  
 DATERM 99/99/99\*  
 COMMENT  
 CATEX  
 CITEX 1E042:BV 1E043:BV  
 ULTRFF CIT= CAT=CO

REF CE 01/06/71\_PCOM(POLITIQUE COMMERCIALE);

NSEQUEN 1313 \$03  
 NUMCCC 368RC459  
 ALTEUR CONS  
 FCFME REGL  
 FTITRE REGLEMENT (CEE) NO 459/68 DU CONSEIL, DU 5 AVRIL 1968, RELATIVE A LA DEFENSE CONTRE LES PRATIQUES DE DUMPING, PRIMES OU SUBVENTIONS DE LA PART DE PAYS NON-MEMBRES DE LA COMMUNAUTE ECONOMIQUE EUROPEENNE  
 FSUITE  
 REFPUB JCC53\_LCCC1  
 DATPUB 68/04/17  
 REFCLA  
 MATIERE PCCM TCC HORS AGRI =35  
 DATEFF 68/07/01=MA ART29;EV CF CMT  
 DATERM 99/99/99\*  
 COMMENT  
 CATEX  
 CITEX 1E111:BV 1E113:BV 1E227:BV 366R0160:BV  
 366R0169:BV 367R0170:BV 1E043:BV =REGL. BASE. AGRI  
 ULTRFF CIT=MNF, CAT=CO



ASEQUEN  
1346

\$C3

REF CE 01/06/71\_PCCM(POLITIQUE COMMERCIALF);

329

NLMCCC

368RCE27

ALTEUR

CONS

FCFNF

REGL

FTITRE

REGLEMENT (CEE) N. 827/68 DU CONSEIL, DU 28 JUIN 1968, PORTANT ORGANISATION COMMUNE DES MARCHES POUR CERTAINS PRODUITS ENUMERES A L'ANNEXE II DU TRAITE

FSLITE

REFPUP

JC151\_LC016

DATPUE

68/06/30

REFCLA

MATIERE

SCLE LCM AIDE PCCM

CATEFF

68/07/01=ART10

CATERM

99/59/59\*

CCOMENT

CATEX

CITEX

1E042:BV

1E043:BV

ULTRFF

CIT=

CAT=CO

ASEQUEN

1357

\$C3

REF CE 01/06/71\_PCCM(POLITIQUE COMMERCIALE);

NLMCCC

368RCE65

ALTEUR

CCNS

FCFNF

REGL

FTITRE

REGLEMENT (CEE) NO 845/68 DU CONSEIL, DU 28 JUIN 1968, PORTANT ORGANISATION COMMUNE DES MARCHES DANS LE SECTEUR DES PRODUITS TRANSFORMES A BASE DE FRUITS ET LEGUMES

FSLITE

REFPUE

JC153\_LC008

DATPUE

68/07/01

REFCLA

MATIERE

F-L AIDE LCM PCCM

CATEFF

68/07/01=ART 19

CATERM

99/59/59\*\*

CCOMENT

CATEX

CITEX

1E042:BV

1E043:BV

ULTRFF

CIT=

CAT=C3 ML

ML PAR 369R1906 =M ANN I DP 05/10/69;M PAR 369R2463 =M ART 6 \*01/07/70\*;ML PAR 370R2275 =R APT2,4P2 DP 15/11/70;ML PAR 370R2613 =M ANN I DP 15/01/71;M PAR 370R1253 =M ART 6 CP 1/7/70;

NSEQUEN 1372-1 REF CE 01/06/71=PCOM (POLITIQUE COMMERCIALE)

NUMDOC 368R0950

AUTEUR CONS

FORME REGL

FTITRE REGLEMENT (CEE) NO 950/68 DU CONSEIL, DU 28 JUIN 1968, RELATIF AU TARIF  
DOUANIER COMMUN

FSUITE

REFPUB JC172=L0001

DATPUB 68/07/22

REFCLA

MATIERE TDC PCOM =38

DATEFF 68/07/1 =ART 4

DATERM 99/99/99\*

COMMENT ULTREF SUITE MODIF 1) CF ART DONT BBV 1E043, P.E. 367R0120=A18 NOMENCL  
I PAR 371R0847 =INB 12.04= AII DP 2/5/71  
RESULT DE L'APPL DU R120 EST REPRISE DANS LE TDC DP DATE A LE TDC EST  
APPL INTEGR. 2) CF CONT TARIF 1E028,111.

CATEX

CITEX 1E028 BV 1E111 BV

ULTREF CIT= CAT 54 MIL  
M PAR 370R2608 =S 48.01=A JQ 31/12/70  
ML PAR 370R2634 =M ANN DP 1/1/71  
M PAR 370R2635 =S PART JQ 30/06/71  
M PAR 370R2635 =S PART JQ 31/12/71  
M PAR 371R0001 =R ANN DP 1/1/71  
I PAR 371R0847 =INB 12.04= AII DP 2/5/71

NSEQUEN 1469 \$C3 REF CE 01/06/71\_PCCM(POLITIQUE COMMERCIALE);

NUMDOC 368R17C4

AUTEUR CONS

FORME REGL

FTITRE REGLEMENT (CEE) NO 1704/68 DU CONSEIL, DU 29 OCTOBRE 1968, PORTANT CONCLUSION ET EXECUTION D'UN ARRANGEMENT  
ENTRE LA COMMUNAUTE ET LA SUISSE, EN VUE DE MAINTENIR PROVISOIREMENT DES DROITS DE DOUANE REDUITS SUR  
CERTAINS TISSUS

FSUITE

REFPUB JC266\_L0002

DATPUB 68/10/30

REFCLA

MATIERE PCCM =35

DATEFF

DATERM 99/99/99\*

COMMENT

CATEX

CITEX 1E111:BV 1F114:BV 1E228:BV

ULTREF CIT= CAT=C0



NSEQUEN 1492 803  
 ALPCCC 368R2C42  
 ALTEUR CCNS  
 FCRPE REGL  
 FTITRE REGLEMENT (CEE) NO. 2042/68 DU CONSEIL, DU 10 DECEMBRE 1968, RELATIF A L'APPLICATION AUX DEPARTEMENTS FRANCAIS D'OUTRE-MER DU REGLEMENT (CEE) NO. 2041/68 PORTANT ETABLISSEMENT D'UNE LISTE COMMUNE DE LIBERATION DES IMPORTATIONS DANS LA COMMUNAUTE A  
 FSUITE L'EGARD DES PAYS TIERS.  
 REFPUB JC303\_LCC39  
 DATPUB 68/12/18  
 REFCLA  
 MATIERE PCCM DCM =35  
 DATEFF 69/01/01=ART 2  
 DATERM 99/99/99\*=L 368R2C41  
 COMMENT  
 CATEX  
 CITEX IE227:BV  
 ULTREF CIT= CAT=CO

REF CE 01/06/71\_PCCM(POLITIQUE COMMERCIALE);

NSEQUEN 1507 803  
 ALPCCC 368R2121  
 ALTEUR CCNS  
 FCRPE REGL  
 FTITRE REGLEMENT (CEE) NO 2121/68 DU CONSEIL, DU 20 DECEMBRE 1968, MODIFIANT LE TARIF DOUANIER COMMUN AINSI QUE LES ANNEXES I ET II DU REGLEMENT NO 83/67/CEE ET DEROGANT, POUR CERTAINES MARCHANDISES RELEVANT DE LA POSITION 18.06 DE CE TARIF, A L'ARTICLE 16 DU  
 FSUITE REGLEMENT NO 16C/66/CEE  
 REFPUB JC311\_LC0C1  
 DATPUB 68/12/28  
 REFCLA  
 MATIERE TCC PCCM IMPL HORS =38  
 DATEFF 69/01/01=ART 5  
 DATERM 99/99/99\*=L 368RC95C  
 COMMENT  
 CATEX 368RC550:M =M ANN 767R0083:M =M ANN 1,2  
 368RC160:C =D A ART 16 367R0755:A  
 CITEX IE028:BV IE111:BV 366R0160\_A17:BV  
 ULTREF CIT= CAT=CO

REF CE 01/06/71\_PCCM(POLITIQUE COMMERCIALE);

NSEQUEN 1565 803  
 ALPCCC 369RC641  
 ALTEUR CCMM  
 FCRPE REGL  
 FTITRE REGLEMENT (CEE) NO 641/69 DE LA COMMISSION, DU 3 AVRIL 1969, RELATIF A LA DETERMINATION DE L'ORIGINE DE CERTAINES MARCHANDISES OBTENUES A PARTIR D'OEUF  
 FSUITE  
 REFPUB JCC83\_L0015  
 DATPUB 65/04/04  
 REFCLA  
 MATIERE PCCM IMPL UD 0-V  
 DATEFF 69/04/24=JD+20  
 DATERM 99/99/99\*=  
 COMMENT RECT L50P18  
 CATEX  
 CITEX 368R08C2\_A14:BV  
 ULTREF CIT= CAT=CO

REF CE 01/06/71\_PCCM(POLITIQUE COMMERCIALE);

332

NSEQUFA 1623 \$03

NLMCCC 369R1059

ALTEUR CCNS

FCFME RECL

FTITRE REGLEMENT (CEE) NO 1059/69 DU CONSEIL, DU 28 MAI 1969, DETERMINANT LE REGIME D'ECHANGES APPLICABLE A CERTAINES MARCHANDISES RESULTANT DE LA TRANSFORMATION DE PRODUITS AGRICOLES

FSUITE

REFPUE JC141\_LCCC1

DATPUE 69/06/12

REFCLA

MATIERE LCM PCCM IMPL HOPS

DATEFF 69/06/15=EV ART 17; CF CMT

DATERM 99/99/99\*=

COMMENT MA:CP 1/7/69;MA AUX CASEINES(35.01A),CASEINATES ET AUTRES DERIVES DES CASEINES(35.01C)REPORTEE AU 1/1/70

CATEX

CITEX 1E014\_P7:BV 1F028:BV 1F092:EV 1E093:BV 1F094:BV  
1F111\_5S:BV 1F227:BV 1E235:BV

ULTRFF CIT= CAT=CO ML PAR 369P2520 =R ART 8P2 A 5 DP 1/1/70;ML PAR 369P2520  
=M ART 17P2L2 DP 1/1/70;

REF CE 01/06/71\_PCCM(POLITIQUE COMMERCIALE);

NSEQUEN 1624 \$03

NLMCCC 369R1060

ALTEUR CCNS

FCFME RECL

FTITRE REGLEMENT (CEE) NO 1060/69 DU CONSEIL, DU 28 MAI 1969, FIXANT LES QUANTITES DE PRODUITS DE BASE CONSIDEREES COMME ETANT ENTREES DANS LA FABRICATION DES MARCHANDISES RELEVANT DU REGLEMENT (CEE) NO 1059/69

FSUITE

REFPUE JC141\_LCCC7

DATPUE 69/06/12

REFCLA

MATIERE LCM PCCM IMPL HORS

DATEFF 69/07/01=ART 4

DATERM 99/99/99\*=L DATERM 369R1059

COMMENT

CATEX

CITEX 369R1059\_A04P1:BV 369R1059\_A06P3:V

ULTRFF CIT= CAT=CO ML PAR 370R1231 =M ANN DP 01/07/70;

REF CE 01/06/71\_PCCM(POLITIQUE COMMERCIALE);

NSEQUEN 1625 \$03

NLMCCC 369R1061

ALTEUR CCMM

FCFME REGL

FTITRE REGLEMENT (CEE) NO 1061/69 DE LA COMMISSION, DU 4 JUIN 1969, DEFINISSANT LES METHODES D'ANALYSE POUR L'APPLICATION DU REGLEMENT (CEE) NO 1059/69 RELATIF AU REGIME D'ECHANGES APPLICABLE A CERTAINES MARCHANDISES RESULTANT DE LA TRANSFORMATION DE PRODUITS

FSUITE AGRICOLES

REFPUE JC141\_LCC24

DATPUE 69/06/12

REFCLA

MATIERE TCC PCCM IMPL HORS =3E

DATEFF 69/07/01=EV

DATERM 99/99/99\*=L 369R1059

COMMENT

CATEX

CITEX 369RCC57\_A13:BV

ULTRFF CIT= CAT=CO

REF CE 01/06/71\_PCOM(POLITIQUE COMMERCIALE);

NSEQUEN 1652 \$C3

NUMDCC 369R1230

ALTEUR CCNS

FCRME REGL

FTITRE REGLEMENT (CEE) NO 1230/69 DU CONSEIL, DU 30 JUIN 1969, RELATIF A L'APPLICATION DE MONTANTS COMPENSATOIRES LORS DES ECHANGES DE CERTAINES MARCHANDISES RELEVANT DU REGLEMENT (CEE) NO 1059/69

FSLITE

REFPUB JC159\_L0006

DATPUB 69/07/01

REFCLA

MATIERE LCM PCOM IMPL MORS

DATEFF 69/07/01=ART 3

DATERM 99/99/99=L DATERM 36ERC886

COMMENT

CATEX

CITEX 369R1059\_A14P3:8V

ULTREF CIT= CAT=C1 M M PAR 369R2434 =M ART 1P3 DP 1/1/70;M PAR 369R2432 =A ART 1P3L2 DP 01/01/70;ML PAR 370RC884 =A ART 1P3 DP 19/05/70;ML PAR 370R0884 =M ART 1P4,5 DP 19/05/70;ML PAR 370RC884 =M ART 2 DP 19/05/70;

REF CE 01/06/71\_PCOM(POLITIQUE COMMERCIALE);

NSEQUEN 1659 \$03

NUMDCC 369R1267

ALTEUR CCNS

FCRME REGL

FTITRE REGLEMENT (CEE) NO 1267/69 DU CONSEIL, DU 30 JUIN 1969, FIXANT LES DISPOSITIONS PARTICULIERES APPLICABLES LORS DE L'IMPORTATION DANS LA COMMUNAUTE, EN PROVENANCE DE LA GRECE, DES MARCHANDISES RELEVANT DU REGLEMENT (CEE) NO 1059/69

FSLITE

REFPUB JC161\_L0001

DATPUB 69/07/03

REFCLA

MATIERE LCM PCOM IMPL MORS

DATEFF 69/07/01=ART 3

DATERM 71/06/30=CF ULTREF

COMMENT

CATEX

CITEX 369P1059\_A12:8V

ULTREF CIT= CAT=00 PL PAR 370R1229 =P JQ 30/06/71;

REF CE 01/06/71\_PCOM(POLITIQUE COMMERCIALE);

NSEQUEN 1698 \$C3

NUMDCC 369R1463

ALTEUR CCNS

FCRME REGL

FTITRE REGLEMENT (CEE) NO 1463/69 DU CONSEIL, DU 23 JUILLET 1969, RELATIF AUX MESURES DE SAUVEGARDE PREVUES A L'ACCORD CREANT UNE ASSOCIATION ENTRE LA COMMUNAUTE ECONOMIQUE EUROPEENNE ET LE ROYAUME DU MAROC

FSLITE

REFPUB JC197\_L0009

DATPUB 69/08/08

REFCLA

MATIERE PCOM EXT SAUV =35

DATEFF 69/08/28=JD +20

DATERM 99/99/99=L ACC ASSOC CEE/MAROC

COMMENT

CATEX

CITEX 1E111:8V 1E113:8V 269A\_MAROC:8

ULTREF CIT= CAT=00

NSEQUEN  
1699

\$C3

REF CE 01/06/71\_PCCM(POLITIQUE COMMERCIALE);

334

NUPCCC 369R1465

ALTEUR CCNS

FCRME REGL

FTITRE REGLEMENT (CEE) NO 1465/69 DU CONSEIL, DU 23 JUILLET 1969, FIXANT LES DISPOSITIONS PARTICULIERES APPLICABLES LORS DE L'IMPORTATION DANS LA COMMUNAUTE DES MARCHANDISES RELEVANT DU REGLEMENT (CEE) NO 1059/69 ORIGINAIRES DU MARCC

FSLITE

REFPUB JC197\_LCC92

DATPUB 69/08/08

REFCLA

MATIERE LCM PCCM IMPL HORS

DATEFF 69/08/11=EV(JD+3);CF CMT

DATERM 99/99/99=L DATERM AC ASSOC CEE/MARCC

CCPMEAT MA=EV AC ASSOC CEE/MARCC

CATEX

CITEX 369R1C59\_A12:BV

ULTRER CIT= CAT=CC

NSEQUEN  
1703

\$C3

REF CE 01/06/71\_PCCM(POLITIQUE COMMERCIALE);

NUPCCC 369R1469

ALTEUP CCNS

FCRME REGL

FTITRE REGLEMENT (CEE) NO 1469/69 DU CONSEIL, DU 23 JUILLET 1969, RELATIF AUX MESURES DE SAUVEGARDE PREVUES A L'ACCORD CREANT UNE ASSOCIATION ENTRE LA CEE ET LA REPUBLIQUE TUNISIENNE

FSLITE

REFPUB JC198\_LCC90

DATPUB 69/08/08

REFCLA

MATIERE PCCM EXT SAUV =35

DATEFF 69/08/28=JD+20

DATERM 99/99/99

CCPMEAT

CATEX

CITEX 1E111:BV 1E113:BV 269A\_TUNISIE:B

ULTRER CIT= CAT=CO

NSEQUEN  
1704

\$C3

REF CE 01/06/71\_PCCM(POLITIQUE COMMERCIALE);

NUPCCC 369R1470

ALTEUR CCNS

FCRME REGL

FTITRE REGLEMENT (CEE) NO 1470/69 DU CONSEIL, DU 23 JUILLET 1969, FIXANT LES DISPOSITIONS PARTICULIERES APPLICABLES LORS DE L'IMPORTATION DANS LA COMMUNAUTE DES MARCHANDISES RELEVANT DU REGLEMENT (CEE) NO 1059/69, ORIGINAIRES DE TUNISIE

FSLITE

REFPUB JC198\_LCC92

DATPUB 69/08/08

REFCLA

MATIERE LCM PCCM IMPL HORS

DATEFF 69/08/11=EV(JD+3);CF CMT

DATERM 99/99/99=L DATERM AC ASSOC CEE/TUNISIE

CCPMEAT MA=EV AC ASSOC CEE/TUNISIE

CATEX

CITEX 369R1C59\_A12:BV

ULTRER CIT= CAT=CO

NSEQUEN 1822 \$03 REF CE 01/06/71\_PCOM(POLITIQUE COMMERCIALE);

NUMCCC 369R2263

ALTEUR CCNS

FCFME RECL

FTITRE REGLEMENT (CEE) NO 2262/69 DU CONSEIL, DU 10 NOVEMBRE 1969, MODIFIANT LES DROITS DU TARIF DOUANIER COMMUN POUR CERTAINS PRODUITS DE JUTE

FSLITE

REFPUB JC287\_LCCC1

DATPUB 69/11/15

REFCLA

MATIERE PCCM TCC CCNT =38

DATEFF 7C/C1/C1=MA ART1;EV CF CMT

DATERM 72/12/31\*=APT 1

COMMENT EV=C5/12/69=JO+2C

CATEX 368R0950\_N:5 =S PART DP 1/1/70 368R0950\_N:5 =JQ 31/12/72

CITEX 1E111:PV

ULTRF CIT= CAT=CO

NSEQUEN 1859 \$03 REF CE 01/06/71\_PCOM(POLITIQUE COMMERCIALE);

NUMCCC 369R2451

ALTEUR CCNS

FCFME RECL

FTITRE REGLEMENT (CEE) NO 2451/69 DU CONSEIL, DU 8 DECEMBRE 1969, MODIFIANT LE REGLEMENT (CEE) NO 950/68 RELATIF AU TARIF DOUANIER COMMUN

FSLITE

REFPUB JC311\_LCCC1

DATPUB 69/12/11

REFCLA

MATIERE TCC PCCM CCNT =38

DATEFF 7C/01/C1=ART 2

DATERM 99/99/99\*=L 368RC95C

COMMENT

CATEX 368RC550:M =R ANN (TDC)

CITEX 1E028:BV 1E111:BV

ULTRF CIT= CAT=CO

NSEQUEN 1881 \$03 REF CE 01/06/71\_PCOM(POLITIQUE COMMERCIALE);

NUMCCC 369R2520

ALTEUR CCNS

FCFME RECL

FTITRE REGLEMENT (CEE) NO 2520/69 DU CONSEIL, DU 15 DECEMBRE 1969, MODIFIANT LE REGLEMENT (CEE) NO 1059/69 DETERMINANT LE REGIME D'ECHANGES APPLICABLE A CERTAINES MARCHANDISES RESULTANT DE LA TRANSFORMATION DE PRODUITS AGRICOLES

FSLITE

REFPUB JC317\_LCCC1

DATPUB 69/12/18

REFCLA

MATIERE LCM PCCM IMPL HORS

DATEFF 7C/01/C1=ART 3

DATERM 99/99/99\*=L DATERM 369R1059

COMMENT

CATEX 369R1059:ML =P APT8P2A5 DP 1/1/70 369R1059:M =M ART17P2L2 DP 1/1/70

CITEX 1E014\_P7:BV 1E028:BV 1E092:BV 1E093:BV 1E094:BV  
1E111\_SS:BV 1E227:BV 1E235:BV

ULTRF CIT= CAT=CO

REF CE 01/06/71\_PCCM(POLITIQUE COMMERCIALE);

NSEQUEN 1911 \$03

NUPDCC 369R26C3

ALTEUR CONS

FCFME RECL

FTITRE REGLEMENT (CEE) NO 2603/69 DU CONSEIL, DU 20 DECEMBRE 1969, PORTANT ETABLISSEMENT D'UN REGIME COMMUN APPLICABLE AUX EXPORTATIONS

FSUITE

REFPUB JC324\_L0C25

DATPUB 69/12/27

REFCLA

MATIERE PCCM =35

DATEFF 69/12/31=ART 13

DATERM 99/99/99\*

CCMMENT

CATEX

CITEX 1E111:BV 1E113:BV

ULTREF CIT= CAT=00 E PAR 369R2604= DOM;M PAR 371R1078 = M ANN DP 31/5/71;

REF CE 01/06/71\_PCCM(POLITIQUE COMMERCIALE);

NSEQUEN 1912 \$03

NUPDCC 369R26C4

ALTEUR CCNS

FCFME RECL

FTITRE REGLEMENT (CEE) NO 2604/69 DU CONSEIL, DU 20 DECEMBRE 1969, RELATIF A L'APPLICATION AUX DEPARTEMENTS FRANCAIS D'OUTRE-MER DU REGLEMENT (CEE) NO 2603/69 PORTANT ETABLISSEMENT D'UN REGIME COMMUN APPLICABLE AUX EXPORTATIONS

FSUITE

REFPUB JC324\_L0034

DATPUB 69/12/27

REFCLA

MATIERE CCM PCCM =35

DATEFF 69/12/31=ART 2

DATERM 99/99/99\*=L 369R26C3

CCMMENT

CATEX 369R26C3:E = E DCM

CITEX 1E227:BV

ULTREF CIT= CAT=00

REF CE 01/06/71\_PCCM(POLITIQUE COMMERCIALE);

NSEQUEN 1938 \$03

NUPDCC 37CROC37

ALTEUR CCM

FCFME RECL

FTITRE REGLEMENT (CEE) NO 37/70 DE LA COMMISSION, DU 9 JANVIER 1970, RELATIF A LA DETERMINATION DE L'ORIGINE DES PIECES DE RECHANGE ESSENTIELLES DESTINEES A UN MATERIEL, UNE MACHINE, UN APPAREIL OU UN VEHICULE, EXPEDIES PRECEDEMMENT

FSUITE

REFPUB JC007\_L0CC6

DATPUB 70/01/10

REFCLA

MATIERE PCCM IMPL UD

DATEFF 70/02/01=ART 4

DATERM 99/99/99\*\*

CCMMENT

CATEX

CITEX 368R02C2\_AC7:BV

ULTREF CIT= CAT=00

REF CE 01/06/71\_PCCM(POLITIQUE COMMERCIALE);

NSEQUEN 1545 \$C3

NUMDCC 3700109

ALTEUR CCNS

FCRME RECL

FTITRE REGLEMENT (CEE) NO 105/70 DU CONSEIL, DU 19 DECEMBRE 1969, PORTANT ETABLISSEMENT D'UN REGIME COMMUN APPLICABLE AUX IMPORTATIONS DE PAYS A COMMERCE D'ETAT

FSUITE

REFPUB JCC19\_PCC01

DATPUE 70/01/26

REFCLA

MATIERE PCCM AGRIC IMPL HOFS

DATEFF 70/02/01=ART 14

DATERM 99/99/99\*

COMMENT

CATEX

CITEX 1E113:BV 1F043:BVV 1F235:BVV

ULTRFF CIT= 4/6/71;F PAR 371R1074 =F ANN DP 4/6/71; CAT=CO F PAR 370R0110 =F AUX COM;F PAR 371R1073 =F ANN DP

REF CE 01/06/71\_PCCM(POLITIQUE COMMERCIALE);

NSEQUEN 1546 \$C3

NUMDCC 3700110

ALTEUR CCNS

FCRME RECL

FTITRE REGLEMENT (CEE) NO 110/70 DU CONSEIL, DU 19 DECEMBRE 1969, RELATIF A L'APPLICATION AUX DEPARTEMENTS FRANCAIS D'OUTRE-MER DU REGLEMENT (CEE) NO 109/70 PORTANT ETABLISSEMENT D'UN REGIME COMMUN APPLICABLE AUX IMPORTATIONS DE PAYS A COMMERCE D'ETAT

FSUITE

REFPUB JCC19\_LOC43

DATPUE 70/01/26

REFCLA

MATIERE PCCM AGRIC IMPL

DATEFF 70/02/01=ART 2

DATERM 99/99/99\*=L 3700109

COMMENT

CATEX

CITEX 1E227:BV

ULTRFF CIT= CAT=CO

REF CE 01/06/71\_PCCM(POLITIQUE COMMERCIALE);

NSEQUEN 2005 \$C3

NUMDCC 3700460

ALTEUR CCNS

FCRME RECL

FTITRE REGLEMENT (CEE) NO 460/70 DU CONSEIL, DU 4 MARS 1970, PORTANT CONCLUSION D'UN ACCORD COMMERCIAL ENTRE LA COMMUNAUTE ECONOMIQUE EUROPEENNE ET LA REPUBLIQUE SOCIALISTE FEDERATIVE DE YOUGO-SLAVIE ET ARRÊTANT DES DISPOSITIONS POUR SON APPLICATION

FSUITE

REFPUB JCC58\_LCCC1

DATPUE 70/03/13

REFCLA

MATIERE PCCM

DATEFF 70/03/16=ART 4 (JO+3)

DATERM 99/99/99\*=

COMMENT

CATEX

CITEX 1E113:BV 1F114:BVV

ULTRFF CIT= CAT=CO

NSEQUEN  
2045

\$03

REF CE 01/06/71\_PCOM(POLITIQUE COMMERCIALE);

338

NLMOCC

370R0727

ALTEUR

CCNS

FCRME

REGL

FTITRF

REGLEMENT (CEE) N. 727/70 DU CONSEIL, DU 21 AVRIL 1970, PORTANT ETABLISSEMENT D'UNE ORGANISATION COMMUNE DES MARCHES DANS LE SECTEUR DU TABAC BRUT

FSLITE

REFPUB

JCC94\_LCCC1

DATPUB

7C/04/28

REFCLA

MATIERE

TABA AIDE LCM PCCM

CATEFF

7C/04/29=ART 21 (JO+1)

DATERM

99/99/99\*

CCMPENT

CATEX

CITEX

1EC42:BV

1EC43:BV

ULTRF

CIT=

CAT=CO

NSEQUEN  
2055

\$03

REF CE 01/06/71\_PCOM(POLITIQUE COMMERCIALE);

NLMOCC

370R0725

ALTEUR

CCNS

FCRME

REGL

FTITRE

REGLEMENT (CEE) NO 765/70 DU CONSEIL, DU 27 AVRIL 1970, MODIFIANT LE REGLEMENT (CEE) NO 950/68 RELATIF AU TARIF DOUANIER COMMUN

FSUITE

REFPUB

JCC95\_LCCC1

DATPUB

7C/04/29

REFCLA

MATIERE

PCOM

CATEFF

7C/05/01=ART 2

DATERM

99/99/99\*\*

CCMPENT

CATEX

368RC95C\_N:M

=M ANN DP 01/05/70

CITEX

1E113:BV

ULTRF

CIT=

CAT=CO

NSEQUEN  
2102

\$03

REF CE 01/06/71\_PCOM(POLITIQUE COMMERCIALE);

NLMOCC

370R1023

AUTEUR

CCNS

FCRME

REGL

FTITRE

REGLEMENT (CEE) NO 1023/70 DU CONSEIL, DU 25 MAI 1970, PORTANT ETABLISSEMENT D'UNE PROCEDURE COMMUNE DE GESTION DES CONTINGENTS QUANTITATIFS

FSLITE

REFPUB

JC124\_LCCC1

DATPUB

7C/06/08

REFCLA

MATIERE

PCOM

CATEFF

7C/06/11=ART 16 (JO+3)

DATERM

99/99/99\*\*

CCMPENT

CATEX

368P2043:A

=DP 11/06/70

CITEX

1E113:BV

ULTRF

CIT=

CAT=CO

E PAR 370R1024=AUX DOM DP 11/06/70;



NSEQUEN 2103 \$C3  
 NUMECC 27CRIC24  
 ALTEUR CCNS  
 FCFME RECL  
 FTITRE REGLEMENT (CEE) NO 1024/70 DU CONSEIL, DU 25 MAI 1970, RELATIF A L'APPLICATION AUX DEPARTEMENTS FRAN AIS D'OUTRE-MER DU REGLEMENT (CEE) NO 1023/70 PORTANT ETABLISSEMENT D'UNE PROCEDURE COMMUNE DE GESTION DES CONTINGENTS QUANTITATIFS  
 FSLITE  
 REFPUF JC124\_LCCC5  
 DATPUP 7C/06/CE  
 REFCLA  
 MATIERE DCM PCCM  
 DATEFF 7C/06/11=ART 3 (JC+3)  
 DATERM 99/99/99\*=  
 COMMENT  
 CATEX 27CRIC23:E =AUX DCM 268R2044:A =DP 11/06/7C  
 CITEX 1E227:EV  
 ULTRFF CIT= CAT=CO

REF CE 01/06/71\_PCCM(POLITIQUE COMMERCIALE);

NSEQUEN 2104 \$C3  
 NUMECC 27CRIC25  
 ALTEUR CCNS  
 FCFME RECL  
 FTITRE REGLEMENT (CEE) NO 1025/70 DU CONSEIL, DU 25 MAI 1970, PORTANT ETABLISSEMENT D'UN REGIME COMMUN APPLICABLE AUX IMPORTATIONS DE PAYS TIERS  
 FSLITE  
 REFPUF JC124\_LCCC6  
 DATPUP 7C/06/CE  
 REFCLA  
 MATIERE PCCM AGRIC IMPL  
 DATEFF 7C/06/11=ART 19 (JC+3)  
 DATERM 99/99/99\*=  
 COMMENT  
 CATEX 368R2041:A =DP 11/06/7C  
 CITEX 1E113:EV 1E043:BBV 1E235:BBV  
 ULTRFF CIT= CAT=CO E PAR 370R1026 =AUX DCM DP 11/06/70;C PAR 370R1984 =C ANN 1 DP 6/10/70;CL PAP 371R108C =C ANN I DP 31/5/71;

REF CE 01/06/71\_PCCM(POLITIQUE COMMERCIALE);

NSEQUEN 2105 \$C3  
 NUMECC 27CRIC26  
 ALTEUR CCNS  
 FCFME RECL  
 FTITRE REGLEMENT (CEE) NO 1026/70 DU CONSEIL, DU 25 MAI 1970, RELATIF A L'APPLICATION AUX DEPARTEMENTS FRAN AIS D'OUTRE-MER DU REGLEMENT (CEE) NO 1025/70 PORTANT ETABLISSEMENT D'UN REGIME COMMUN APPLICABLE AUX IMPORTATIONS DE PAYS TIERS  
 FSLITE  
 REFPUF JC124\_LCC48  
 DATPUP 7C/06/CE  
 REFCLA  
 MATIERE DCM PCCM  
 DATEFF 7C/06/11=ART 3 (JC+3)  
 DATERM 99/99/99\*=  
 COMMENT  
 CATEX 370P1025:E =AUX DCM DP 11/06/70 368R2046:A =A DP 11/06/70  
 368R2042:A =A DP 11/06/70  
 CITEX 1E227:EV  
 ULTRFF CIT= CAT=CO

NSEQUEN  
2132

\$03

REF CE 01/06/71\_PCCM(POLITIQUE COMMERCIALE);

340

NUMDCC 37CR1156

ALTEUR CCNS

FCRME RECL

FTITRE REGLEMENT (CEE) NO 1196/70 DU CONSEIL, DU 15 JUIN 1970, PORTANT CONCLUSION D'UN ACCORD ENTRE LA COMMUNAUTE ECONOMIQUE EUROPEENNE ET L'AUTRICHE SUR LE RETAIL DE FABRICATION

FSLITE

REFPUB JC140\_LC001

DATPUE 70/06/27

REFCLA

MATIERE PCCM

DATEFF 70/06/30=ART 3 (J0+3)

DATERM 59/59/59\*\*

COMMENT

CATEX

CITEX IC113:BV

ULTRF CIT= CAT=CO

NSEQUEN  
2158

\$03

REF CE 01/06/71\_PCCM(POLITIQUE COMMERCIALE);

NUMDCC 37CR1229

ALTEUR CCNS

FCRME RECL

FTITRE REGLEMENT (CEE) NO 1225/70 DU CONSEIL, DU 29 JUIN 1970, PROLONGEANT LA DUREE DE VALIDITE DU REGLEMENT (CEE) NO 1267/65 FIXANT LES DISPOSITIONS PARTICULIERES APPLICABLES LORS DE L'IMPORTATION DANS LA COMMUNAUTE, EN PROVENANCE DE LA GRECE, DES MARCHANDISES

FSLITE RELEVANT DU REGLEMENT (CEE) NO 1059/69

REFPUB JC141\_LC035

DATPUE 70/06/29

REFCLA

MATIERE LCM PCCM IMPL HORS

DATEFF 70/07/01=ART 2

DATERM 71/06/30\*=L DATERM 369R1267

COMMENT

CATEX 369R1267:PL =P JQ 30/6/71

CITEX 369R1059\_A12:BV

ULTRF CIT= CAT=00

NSEQUEN  
2160

\$03

REF CE 01/06/71\_PCCM(POLITIQUE COMMERCIALE);

NUMDCC 37CR1231

ALTEUR CCNS

FCRME RECL

FTITRE REGLEMENT (CEE) NO 1231/70 DU CONSEIL, DU 29 JUIN 1970, MODIFIANT LE REGLEMENT (CEE) NO 1060/69 FIXANT LES QUANTITES DE PRODUITS DE BASE CONSIDERES COMME ETANT ENTREES DANS LA FABRICATION DES MARCHANDISES RELEVANT DU REGLEMENT (CEE) NO 1059/69

FSLITE

REFPUB JC141\_LCC38

DATPUE 70/06/29

REFCLA

MATIERE LCM PCCM IMPL HORS

DATEFF 70/07/01=ART 2

DATERM 59/59/59\*=L DATERM 369R1060

COMMENT

CATEX 369R1060:ML =M ANN DP 1/7/70

CITEX 369R1059\_AC4P1:BV

ULTRF CIT= CAT=00

NSEQUEN 2163 \$03  
 NUPDOC 370R1234  
 ALTEUR CCNS  
 FCRME REGL  
 FTITRE REGLEMENT (CEE) NO 1234/70 DU CONSEIL, DU 29 JUIN 1970, PORTANT OUVERTURE, REPARTITION ET MODE DE GESTION DU CONTINGENT TARIFAIRE COMMUNAUTAIRE DE 20.000 TETES DE GENISSES ET VACHES, AUTRES QUF CELLES DESTINEES A LA BOUCHERIE, DE CERTAINFS RACES DE  
 FSUITE MCNTAGNE, DE LA POSITION EX 01.02 A II B) 2 DU TARIF DOUANIER COMMUN  
 REFPUB JC141\_L0C43  
 DATPUB 7C/06/29  
 REFCLA  
 MATIERE TCC CCNT PCOM  
 DATEFF 7C/07/01=ART 11  
 DATERM 71/06/30\*=CF ART 1  
 CCPMENT  
 CATEX  
 CITEX 1E:8V 1EC28:8 1E113:8  
 ULTREF CIT= CAT=CO

REF CF 01/06/71\_PCOM(POLITIQUE COMMERCIALE);

NSEQUEN 2164 \$03  
 NUPDOC 37CR1235  
 ALTEUR CONS  
 FCRME REGL  
 FTITRE REGLEMENT (CEE) NO 1235/70 DU CONSEIL, DU 29 JUIN 1970, PORTANT OUVERTURE, REPARTITION, ET MODE DE GESTION DU CONTINGENT TARIFAIRE COMMUNAUTAIRE DE 5.000 TETES DE TAURFAUX, VACHES ET GENISSES, AUTRES QUF CEUX DESTINES A LA BOUCHERIE, DE CERTAINES RACES  
 FSUITE ALPINES, DE LA POSITION EX C1.02 A II B) 2 DU TARIF DOUANIER COMMUN  
 REFPUB JC141\_L0C46  
 DATPUB 7C/06/29  
 REFCLA  
 MATIERE TCC CCNT PCOM  
 DATEFF 7C/07/01=ART 11  
 DATERM 71/06/30\*=CF ART 1  
 CCPMENT  
 CATEX  
 CITEX 1E:8V 1EC28:8 1E113:8  
 ULTREF CIT= CAT=CO

REF CE 01/06/71\_PCOM(POLITIQUE COMMERCIALE);

NSEQUEN 2168 \$03  
 NUPDOC 370R1239  
 ALTEUR CCNS  
 FCRME REGL  
 FTITRE REGLEMENT (CEE) NO 1239/70 DU CONSEIL, DU 29 JUIN 1970, MODIFIANT LE REGLEMENT (CEE) NO 950/68 RELATIF AU TARIF DOUANIER COMMUN  
 FSUITE  
 REFPUB JC142\_L00C3  
 DATPUB 7C/06/30  
 REFCLA  
 MATIERE PCCM TCC  
 DATEFF 7C/07/01=ART 3  
 DATERM 99/99/99=

CCPMENT  
 CATEX 368RC950\_N:M =M RENV NB39.02CIA) 368R0950\_N:M =M RENV 51.048  
 CITEX 1E113:8V  
 ULTREF CIT= CAT=CO

REF CE 01/06/71\_PCOM(POLITIQUE COMMERCIALE);

NSEQUEN 2187 \$C3  
 NUMDCC 37CR1308  
 ALTEUR CCNS  
 FCRME REGL  
 FTITRE REGLEMENT (CEE) N. 1306/70 DU CONSEIL, DU 29 JUIN 1970, PORTANT ORGANISATION COMMUNE DES MARCHES DANS LE SECTEUR DU LIN ET DU CHANVRE  
 FSUITE  
 REFPUP JC146\_LCCC1  
 DATPUE 70/07/04  
 REFCLA  
 MATIERE LCH AIDE LCM PCCM  
 DATEFF 70/07/07=ART 17 JO + ? , MA CMT  
 DATERM 99/99/99\*  
 COMMENT MA PECIME DP 01/08/70, SAUF ART 16 APPL DES PV  
 CATEX  
 CITEX 1F042::BV 1F043::BV  
 ULTRFF CIT= CAT=CO O PAR 370R1462=O ART 4 DP 25/07/70;O PAR 370R1564=O ART 4 DP 01/08/70;

REF CE 01/06/71\_PCOM(POLITIQUE COMMERCIALE);

NSEQUEN 2232 \$C3  
 NUMDCC 37CR1471  
 ALTEUR CCNS  
 FCRME REGL  
 FTITRE REGLEMENT (CEE) NO 1471/70 DU CONSEIL, DU 20 JUILLET 1970, ETABLISSANT UNE PROCEDURE COMMUNE POUR L'AUGMENTATION AUTONOME DES IMPORTATIONS DANS LA COMMUNAUTE DE PRODUITS ASSUJETTIS A DES MESURES D'AUTOLIMITATION DE LA PART DES PAYS EXPORTATEURS  
 FSUITE  
 REFPUE JC164\_LCC41  
 DATPUE 70/07/27  
 REFCLA  
 MATIERE PCCM  
 DATEFF 70/07/30=JO+3  
 DATERM 99/99/99\*\*  
 COMMENT  
 CATEX  
 CITEX 1E113:BV  
 ULTRFF CIT= CAT=CO

REF CE 01/06/71\_PCOM(POLITIQUE COMMERCIALE);

NSEQUEN 2242 \$C3  
 NUMDCC 370R1492  
 ALTEUR CCNS  
 FCRME REGL  
 FTITRE REGLEMENT (CEE) NO 1492/70 DU CONSEIL, DU 20 JUILLET 1970, ETENDANT A D'AUTRES IMPORTATIONS L'ANNEXE AU REGLEMENT (CEE) NO 109/70, PORTANT ETABLISSEMENT D'UN REGIME COMMUN APPLICABLE AUX IMPORTATIONS DE PAYS A COMMERCE D'ETAT  
 FSUITE  
 REFPUE JC166\_LCCC1  
 DATPUE 70/07/29  
 REFCLA  
 MATIERE PCCM  
 DATEFF 70/08/01=JO+3  
 DATERM 99/99/99\*\*  
 COMMENT  
 CATEX 37CR01C9:E =F ANN  
 CITEX 1E113:BV 37CR01C9\_A02:V  
 ULTRFF CIT= CAT=CO

REF CE 01/06/71\_PCOM(POLITIQUE COMMERCIALE);

NSEQUEN 2259 \$03

NUPCCC 37CR1524

ALTEUR CCNS

FCRME REGL

FTITRE REGLEMENT (CEE) NO 1524/70 DU CONSEIL, DU 20 JUILLET 1970, PORTANT CONCLUSION D'UN ACCORD ENTRE LA COMMUNAUTE ECONOMIQUE EUROPEENNE ET L'ESPAGNE ET ARRETANT LES DISPOSITIONS POUR SON APPLICATION

FSUITE

REFPUB JC182\_LC001

DATPUB 70/08/16

REFCLA

MATIERE PCCM

DATEFF 70/08/19=JO+3

DATERM 99/99/99\*=L ACC CEE/ESPAGNE

CCPMNT

CATEX

CITEX 1E113:EV

ULTREF CIT= CAT=00

REF CE 01/06/71\_PCOM(POLITIQUE COMMERCIALE);

NSEQUEN 2260 \$03

NUPCCC 37CR1525

ALTEUR CCNS

FCRME REGL

FTITRE REGLEMENT (CEE) NO 1525/70 DU CONSEIL, DU 20 JUILLET 1970, RELATIF AUX MESURES DE SAUVEGARDE PREVUES ENTRE LA COMMUNAUTE ECONOMIQUE EUROPEENNE ET L'ESPAGNE

FSUITE

REFPUB JC182\_L0175

DATPUB 70/08/16

REFCLA

MATIERE PCCM

DATEFF 70/09/05=JO+20

DATERM 99/99/99\*=L ACC CEE/ESPAGNE; CF CMT

CCPMNT ART 2P2,3 APPL JQ 31/12/72 (ART 7)

CATEX

CITEX 1E113:BV

ULTREF CIT= CAT=00

REF CE 01/06/71\_PCOM(POLITIQUE COMMERCIALE);

NSEQUEN 2261 \$03

NUPCCC 37OR1526

ALTEUR CONS

FCRME REGL

FTITRE REGLEMENT (CEE) NO 1526/70 DU CONSEIL, DU 20 JUILLET 1970, PORTANT CONCLUSION D'UN ACCORD ENTRE LA C.E.E. ET L'ETAT D'ISRAEL ET ARRETANT DES DISPOSITIONS POUR SON APPLICATION

FSUITE

REFPUB JC183\_LC001

DATPUB 70/08/17

REFCLA

MATIERE PCCM

DATEFF 70/08/20=JO+3,CMT

DATERM 75/09/30\*=L ACC CEE/ISRAEL,CMT

CCPMNT EV ACCORD:1/10/70,CF JC212L0028;DATERM ACCORD: 5 ANS DP EV

CATEX

CITEX 1E113:BV

ULTREF CIT= CAT=00

NSEQUEN  
2262

\$C3

REF CE 01/06/71\_PCCM(POLITIQUE COMMERCIALE);

344

NUPCCC 37CR1527

ALTEUR CCNS

FCRME RECL

FTITRE REGLEMENT (CEE) NO 1527/70 DU CONSEIL, DU 20 JUILLET 1970, RELATIF AUX MESURES DE SAUVEGARDE PREVUES A L'ACCORD ENTRE LA C.F.E. ET L'ETAT D'ISRAEL

FSLITE

REFPUB JC183\_LC218

DATPUB 70/08/17

REFCLA

MATIERE PCCM

DATEFF 70/09/06=JD+20

DATEPM 75/09/30\*=L ACC CEE/ISRAEL

COMMENT

CATEX

CITEX IE113:BV

ULTRER CIT= CAT=CC

NSEQUEN  
2270

\$C3

REF CE 01/06/71\_PCCM(POLITIQUE COMMERCIALE);

NUPCCC 37CR1571

ALTEUR CCNS

FCRME RECL

FTITRE REGLEMENT (CEE) NO 1571/70 DU CONSEIL, DU 27 JUILLET 1970, PORTANT OUVERTURE, REPARTITION ET MODE DE GESTION D'UN CONTINGENT TARIFAIRE COMMUNAUTAIRE CONCERNANT CERTAINS PRODUITS FAITS A LA MAIN .

FSLITE

REFPUB JC172\_LCCC1

DATPUB 70/08/05

REFCLA

MATIERE TTC CONT PCCM

DATEFF 70/09/01=ART 1,9

DATEPM 71/08/31\*=ART 1

COMMENT

CATEX

CITEX IE:BV IEC28:B IE113:P

ULTRER CIT= CAT=CO

NSEQUEN  
2271

\$C3

REF CE 01/06/71\_PCCM(POLITIQUE COMMERCIALE);

NUPCCC 37CR1572

ALTEUR CCNS

FCRME RECL

FTITRE REGLEMENT (CEE) NO 1572/70 DU CONSEIL, DU 27 JUILLET 1970, PORTANT OUVERTURE, REPARTITION ET MODE DE GESTION D'UN CONTINGENT TARIFAIRE COMMUNAUTAIRE POUR DES TRAITEMENTS DE CERTAINS PRODUITS TEXTILES EN TRAFIC DE PERFECTIONNEMENT PASSIF DE LA COMMUNAUTE

FSLITE

REFPUB JC172\_LCC13

DATPUB 70/08/05

REFCLA

MATIERE TTC CONT PCCM

DATEFF 70/09/01=ART 1,10

DATEPM 71/08/31\*=ART 1

COMMENT

CATEX

CITEX IE:BV IEC28:B IE113:P

ULTRER CIT= CAT=CO

NSEQUEN  
2275

REF CE 01/06/71\_PCOM(POLITIQUE COMMERCIALE);

345

NUPCCC 370R1584

AUTEUR CCNS

FCRME REGL

FTITRE REGLEMENT (CEE) N. 1584/70 DU CONSEIL, DU 27 JUILLET 1970, RELATIF A L'APPLICATION DU PROTOCOLE N.2 ANNEXE A L'ACCORD RELATIF AUX ECHANGES COMMERCIAUX ET DU PROTOCOLE N. 2 ANNEXE A L'ACCORD CREANT UNE ASSOCIATION ENTRE LA C.E.E. ET LA REPUBLIQUE UNIE DE

FSUITE TANZANIE, LA REPUBLIQUE DE L'UGANDA ET LA REPUBLIQUE DU KENYA

REFPUB JC173\_LCCC1

DATPUB 7C/08/06

REFCLA

MATIERE PCCM

DATEFF 7C/08/26=EV ART6 (JO+20), MA CMT

DATERM 71/12/31\*=ART6

COMMENT MA CP EV ACCORD RELATIF ALX ECHANGES COMMERCIAUX ENTRE CEE ET TANZANIE, UGANDA, KENYA (PAS EN VIGUEUR)

CATEX

CITEX IE113:EV

ULTREF CIT= CAT=00

NSEQUEN  
2276

REF CE 01/06/71\_PCOM(POLITIQUE COMMERCIALE);

NUPCCC 370R1586

AUTEUR CCNS

FCRME REGL

FTITRE REGLEMENT (CEE) NO 1586/70 DU CONSEIL, DU 27 JUILLET 1970, PORTANT OUVERTURE, REPARTITION ET MODE DE GESTION DU CONTINGENT TARIFAIRE COMMUNAUTAIRE DE FIGUES SECHES, PRESENTES EN EMBALLAGES IMMEDIATS D'UN CONTENU NET INFERIEUR OU EGAL A 15 KG, DE LA

FSUITE POSITION EX 08.03 B DU TARIF DOUANIER COMMUN, ORIGINAIRES D'ESPAGNE

REFPUB JC173\_LCCC5

DATPUB 7C/08/06

REFCLA

MATIERE PCCM CCNT

DATEFF 7C/10/01=ART 1,9

DATERM 71/12/31\*=ART 1

COMMENT

CATEX

CITEX IE113:BV

ULTREF CIT= CAT=00

NSEQUEN  
2278

REF CE 01/06/71\_PCOM(POLITIQUE COMMERCIALE);

NUPCCC 370R1597

AUTEUR CCNS

FCRME REGL

FTITRE REGLEMENT (CEE) NO 1557/70 DU CONSEIL, DU 27 JUILLET 1970, PORTANT OUVERTURE, REPARTITION ET MODE DE GESTION DU CONTINGENT TARIFAIRE COMMUNAUTAIRE DE RAISINS SECS, PRESENTES EN EMBALLAGES IMMEDIATS D'UN CONTENU NET INFERIEUR OU EGAL A 15 KG, DE LA

FSUITE POSITION 08.04 B I DU TARIF DOUANIER COMMUN, ORIGINAIRES D'ESPAGNE

REFPUB JC174\_LCCC1

DATPUB 7C/08/07

REFCLA

MATIERE PCCM CCNT

DATEFF 7C/10/01=ART 1,9

DATERM 71/12/31\*=ART 1

COMMENT

CATEX

CITEX IE113:BV

ULTREF CIT= CAT=00

NSEQUEN  
2280

REF CE 01/06/71\_PCOM(POLITIQUE COMMERCIALE);

346

NUMCCC 37CR1610

AUTEUR CCNS

FCRME RECL

FTITRE REGLEMENT (CEE) NO 1610/70 DU CONSEIL, DU 27 JUILLET 1970, PORTANT OUVERTURE, REPARTITION ET MODE DE GESTION DU CONTINGENT TARIFAIRE COMMUNAUTAIRE D'AUTRES TISSUS DE COTON DE LA POSITION 55.09 DU TARIF DOUANIER COMMUN, ORIGINAIRES D'ESPAGNE

FSUITE

REFPUB JC175\_LCCC1

DATPUB 7C/08/08

REFCLA

MATIERE PCCM CCNT

DATEFF 7C/10/01=ART 1,9

DATERM 71/12/31\*=ART 1

COMMENT

CATEX

CITEX 1E113:RV

ULTRFF CIT= CAT=00

NSEQUEN  
2283

REF CE 01/06/71\_PCOM(POLITIQUE COMMERCIALE);

NUMCCC 37CR1620

AUTEUR CCNS

FCRME RECL

FTITRE REGLEMENT (CEE) NO 1620/70 DU CONSEIL, DU 27 JUILLET 1970, PORTANT OUVERTURE, REPARTITION ET MODE DE GESTION TARIFAIRE COMMUNAUTAIRE DE CERTAINS PRODUITS PETROLIERS DU CHAPITRE 27 DU TARIF DOUANIER COMMUN, ORIGINAIRES D'ESPAGNE (ANNEE 1971)

FSUITE

REFPUB JC177\_LCCC1

DATPUB 7C/08/11

REFCLA

MATIERE PCCM CCNT

DATEFF 71/01/01=ART 1,9

DATERM 71/12/31\*=ART 1

COMMENT

CATEX

CITEX 1E113:RV

ULTRFF CIT= CAT=00

NSEQUEN  
2285

REF CE 01/06/71\_PCOM(POLITIQUE COMMERCIALE);

NUMCCC 37CR1622

AUTEUR CCNS

FCRME RECL

FTITRE REGLEMENT (CEE) NO 1622/70 DU CONSEIL, DU 27 JUILLET 1970, PORTANT OUVERTURE, REPARTITION ET MODE DE GESTION DU CONTINGENT TARIFAIRE COMMUNAUTAIRE D'AUTRES TISSUS DE COTON DE LA POSITION 55.09 DU TARIF DOUANIER COMMUN, ORIGINAIRES D'ISRAEL (ANNEE 1971)

FSUITE

REFPUB JC177\_LCCC8

DATPUB 7C/08/11

REFCLA

MATIERE PCCM CCNT

DATEFF 71/01/01=ART 1,9

DATERM 71/12/31\*=ART 1

COMMENT

CATEX

CITEX 1F113:BV

ULTRFF CIT= CAT=00



REF CF 01/06/71\_PCOM(POLITIQUE COMMERCIALF);

347

NSEQUEN 2324 \$03

NUMCCC 370R1564

AUTEUR CCNS

FCRME RECL

FTITRE REGLEMENT (CEE) NO 1984/7C DU CONSEIL DU 29 SEPTEMBRE 1970, PORTANT INCLUSION DE NOUVEAUX PRODUITS DANS LA LISTE FIGURANT A L'ANNEXE I DU REGLEMENT (CEE) NO 1025/70

FSLITE

REFPUB JC218\_LC001

DATPUB 7C/10/73

REFCLA

MATIERE PCCM AGRIC IMPL

DATEFF 7C/10/76=ART 2 (JO+3)

CATERM 99/99/99=L DATERM 37CR1025

COMMENT

CATEX 37CR1025:C =C ANN 1 DP 6/10/70

CITEX 1E113:BV 37CR1025\_A12:V

ULTRFF CIT= CAT=CO

REF CF 01/06/71\_PCOM(POLITIQUE COMMERCIALE);

NSEQUEN 2360 \$03

NUMCCC 37CR2142

AUTEUR CCNS

FCRME RECL

FTITRE REGLEMENT (CEE) N. 2142/7C DU CONSEIL, DU 20 OCTOBRE 1970, PORTANT ORGANISATION COMMUNE DES MARCHES DANS LE SECTEUR DES PRODUITS DE LA PECHE

FSLITE

REFPUB JC236\_LC005

DATPUB 7C/10/77

REFCLA

MATIERE PECH AIDE LCM PCCM

DATEFF 7C/10/30=ART 33 (JO+3) MA CMT

CATERM 99/99/99\*

COMMENT MA: 1/2/71 (SAUF ART31:DP EV); NO L9 DU 12/1/71 P 7; RECT JC NO L4 DU 6/1/71 P 11; RECT J9

CATEX

CITEX 1E042:BV IF043:BV

ULTRFF CIT= CAT=CO

REF CF 01/06/71\_PCCM(POLITIQUE COMMERCIALE);

NSEQUEN 2370 \$03

NUMCCC 370R2172

AUTEUR CCNS

FCRME RECL

FTITRE REGLEMENT (CEE) N. 2172/7C DU CONSEIL, DU 27 OCTOBRE 1970, ETENDANT A D'AUTRES IMPORTATIONS L'ANNEXE DU REGLEMENT (CEE) N. 109/70 PORTANT ETABLISSEMENT D'UN REGIME COMMUN APPLICABLE AUX IMPORTATIONS DE PAYS A COMMERCE D'ETAT

FSLITE

REFPUB JC239\_LC001

DATPUB 7C/10/30

REFCLA

MATIERE PCCM AGRIC IMPL

DATEFF 7C/11/72=ART2 JO+3

CATERM 99/99/99=L DATERM 37CR0109

COMMENT RECT J 0 NO L248 DU 14/11/70 P 38

CATEX 37CR0109:E =E ANN DP2/11/70

CITEX 1E113:PV 37CR0109\_A02:V

ULTRFF CIT= CAT=CO

NSEQUEN  
2389

REF CE 01/06/71\_PCCM(POLITIQUE COMMERCIALE);

348

NUMCCC 37CR2262  
ALTEUR CCNS  
FCFME RECL

FTITRE REGLEMENT (CEE) N. 2262/70 DU CONSEIL, DU 10 NOVEMBRE 1970, MODIFIANT LE REGLEMENT (CEE) N. 1571/70 PORTANT  
OUVERTURE, REPARTITION ET MODE DE GESTION D'UN CONTINGENT TARIFAIRE COMMUNAUTAIRE CONCERNANT CERTAINS  
PRODUITS FAITS A LA MAIN

FSUITE

REFPUB JC245\_LCCC1

DATPUB 7C/11/11

REFCLA

MATIERE TEC PCCM CONT

DATEFF 7C/11/12=ART2 JO+1

DATEFM 71/08/31\*=L DATEFM 37CR1571

COMMENT

CATEX 37CR1571:M =M ART1P1 DP12/11/70

CITEX 1E:7V 1FC28:B 1F113:B

ULTREF CIT= CAT=CO

NSEQUEN  
2390

REF CE 01/06/71\_PCCM(POLITIQUE COMMERCIALE);

NUMCCC 37CR2263  
ALTEUR CCNS  
FCFME RECL

FTITRE REGLEMENT (CEE) N. 2263/70 DU CONSEIL, DU 10 NOVEMBRE 1970, PORTANT AUGMENTATION DU CONTINGENT TARIFAIRE  
COMMUNAUTAIRE DE MORUES ENTIERES, DECAPITEES OU TRONCONNEES, SIMPLEMENT SALEES OU EN SAUMURE, OU SECHES, DE  
LA POSITION C3.C2 A I B) DU TARIF

FSUITE QUANIER COMMUN (ANNEE 1970)

REFPUB JC245\_LCCC4

DATPUB 7C/11/11

REFCLA

MATIERE TEC PCCM CONT

DATEFF 7C/11/12=ART2 JO+1

DATEFM 99/99/99\*

COMMENT

CATEX 369R2616:M =M ART1,2P2 DP12/11/70

CITEX 1EC28:EV

ULTREF CIT= CAT=CO

NSEQUEN  
2391

REF CE 01/06/71\_PCCM(POLITIQUE COMMERCIALE);

NUMCCC 37CR2264  
ALTEUR CCNS  
FCFME RECL

FTITRE REGLEMENT (CEE) N. 2264/70 DU CONSEIL, DU 10 NOVEMBRE 1970, PORTANT AUGMENTATION DU CONTINGENT TARIFAIRE  
COMMUNAUTAIRE DE HARENGS FRAIS, REFRIGERES OU CONGEELES, ENTIERES, DECAPITEES OU TRONCONNEES, DE LA  
SEUS-POSITION C3.C1 B I A) 2 AA) DU TARIF QUANIER

FSUITE COMMUN

REFPUB JC245\_LCCC5

DATPUB 7C/11/11

REFCLA

MATIERE TEC CONT PCCM

DATEFF 7C/11/12=ART2 JO+1

DATEFM 99/99/99\*

COMMENT

CATEX 37CR1C75:M =M ART1,2P2 DP12/11/70

CITEX 1EC28:EV

ULTREF CIT= CAT=CO

NSEQUEN  
2409

\$C3

REF CE 01/06/71\_PCOM(POLITIQUE COMMERCIALE);

349

NUMCCC 37CR2359

ALTEUR CCNS

FCRME REGL

FTITRE REGLEMENT (CEE) N. 2356/70 DU CONSEIL, DU 23 NOVEMBRE 1970, PORTANT OUVERTURE, REPARTITION ET MODE DE GESTION DU CONTINGENT TARIFAIRE COMMUNAUTAIRE DE RAISINS SECS, DE LA SOUS-POSITION 08.04 B DU TARIF DOUANIER COMMUN, PRESENTES EN EMBALLAGES IMMEDIATS

FSUITE D'UN CONTENU NET INFERIEUR OU EGAL A 15 KILOGRAMMES

REFPUE JC256\_LCCC5

DATPUE 70/11/25

REFCLA

MATIERE TCC PCOM CCNT

DATEFF 70/12/01=ART6

DATERM 71/11/30=ART1

COMMENT

CATEX 368RC950:M =S CR.04 B JC30/11/71

CITEX 1F:BV 1F028:BV 1F113:BV

ULTRREF CIT= CAT=CO

NSEQUEN  
2413

\$C3

REF CE 01/06/71\_PCOM(POLITIQUE COMMERCIALE);

NUMCCC 37CR2368

ALTEUR CCNS

FCRME REGL

FTITRE REGLEMENT (CEE) N. 2268/70 DU CONSEIL, DU 23 NOVEMBRE 1970, PORTANT CONCLUSION D'UN ACCORD SOUS FORME D'ECHANGE DE LETTRES ENTRE LA COMMUNAUTE ECONOMIQUE EUROPEENNE ET LA NOUVELLE-ZELANDE

FSUITE

REFPUE JC257\_LCCC4

DATPUE 70/11/26

REFCLA

MATIERE PCCM

DATEFF 70/11/29=ART3 (JO+3) CF CMT

DATERM 99/99/99\*

COMMENT PE DE CONCESSION TER MIS ABATS NB 02.01 B II D):1/1/71

CATEX

CITEX 1E113:BV

ULTRREF CIT= CAT=CO

NSEQUEN  
2414

\$C3

REF CE 01/06/71\_PCOM(POLITIQUE COMMERCIALE);

NUMCCC 37CR2376

ALTEUR CCNS

FCRME REGL

FTITRE REGLEMENT (CEE) N. 2376/70 DU CONSEIL, DU 23 NOVEMBRE 1970, MODIFIANT LE REGLEMENT (CEE) N. 950/68 RELATIF AU TARIF DOUANIER COMMUN

FSUITE

REFPUE JC258\_LCCC1

DATPUE 70/11/27

REFCLA

MATIERE PCCM TCC

DATEFF 71/01/01=ART2

DATERM 99/99/99\*=L DATERM 368RC950

COMMENT

CATEX 368RC950:ML =M DR CONV DP1/1/71

CITEX 1E113:BV

ULTRREF CIT= CAT=CO

NSEQUEN 2449 \$C3  
 NUMCCC 37CR2528  
 ALTEUR CCNS  
 FORME REGL  
 FTITRE REGLEMENT (CEE) N. 2528/70 DU CONSEIL, DU 14 DECEMBRE 1970, PORTANT OUVERTURE, REPARTITION ET MODE DE GESTION DES CONTINGENTS TARIFAIRES COMMUNAUTAIRES POUR CERTAINS FRUITS ORIGINAIRS ET EN PROVENANCE DE TURQUIE  
 FSUITE  
 REFPUB JC273\_LCCC1  
 DATPUB 7C/12/71  
 REFCLA  
 MATIERE TCC PCCM CCNT  
 DATEFF 71/01/01=ART10  
 DATERM 71/12/31\*=ART1  
 COMMENT  
 CATEX 368RC55C:M =S 08.03B JQ31/12/71 368R0950:M =S 08.04B1 JQ31/12/71  
 368RC55C:M =S 08.05C JQ31/12/71  
 CITEX 1E028:RV  
 ULTRFF CIT= CAT=CC

REF CE 01/06/71\_PCOM(POLITIQUE COMMERCIALE);

NSEQUEN 2450 \$C3  
 NUMCCC 37CR2525  
 ALTEUR CCNS  
 FORME REGL  
 FTITRE REGLEMENT (CEE) N. 2525/70 DU CONSEIL, DU 14 DECEMBRE 1970, PORTANT OUVERTURE, REPARTITION ET MODE DE GESTION DU CONTINGENT TARIFAIRE COMMUNAUTAIRE DE TABACS BRUTS OU NON FABRIQUES ET DE DECHETS DE TABAC, DE LA POSITION 24.01 DU TARIF DOUANIER COMMUN,  
 FSUITE ORIGINAIRS ET EN PROVENANCE DE TURQUIE  
 REFPUB JC273\_LCCC6  
 DATPUB 7C/12/71  
 REFCLA  
 MATIERE TABA TCC CCNT PCCM  
 DATEFF 71/01/01=ART10  
 DATERM 71/12/31\*=ART1  
 COMMENT  
 CATEX 368RC55C:M =S 24.C1 JQ 31/12/71  
 CITEX 1E028:RV  
 ULTRFF CIT= CAT=CC

REF CE 01/06/71\_PCOM(POLITIQUE COMMERCIALE);

NSEQUEN 2451 \$C3  
 NUMCCC 37CR2530  
 AUTEUR CCNS  
 FORME REGL  
 FTITRE REGLEMENT (CEE) N. 2530/70 DU CONSEIL, DU 14 DECEMBRE 1970, PORTANT OUVERTURE, REPARTITION ET MODE DE GESTION DES CONTINGENTS TARIFAIRES COMMUNAUTAIRES POUR CERTAINS PRODUITS TEXTILES ORIGINAIRS ET EN PROVENANCE DE TURQUIE  
 FSUITE  
 REFPUB JC273\_LCCC10  
 DATPUB 7C/12/71  
 REFCLA  
 MATIERE TCC CCNT PCCM EXT  
 DATEFF 71/01/01=ART10  
 DATERM 71/12/31\*=ART1 ECFEL  
 COMMENT  
 CATEX 366PC55C:M =S PART JQ31/12/71  
 CITEX 1E:RV 264AC733:RV 264A0737\_A02P1:BV  
 ULTRFF CIT= CAT=CC

NSEQUEN  
2461

REF CE 01/06/71\_PCCM(POLITIQUE COMMERCIALE);

351

\$03

NLNDCC 37CR2557

ALTEUP CCNS

FCFME RECL

FTITRE REGLEMENT (CEE) N. 2557/70 DU CONSEIL, DU 15 DECEMBRE 1970, PORTANT OUVERTURE, REPARTITION ET MODE DE GESTION DU CONTINGENT TARIFAIRE COMMUNAUTAIRE DE VIANDE BOVINE CONGEELE, DE LA SOUS-POSITION 02.01 A II A) 2 DU TARIF DOUANIER COMMUN

FSLITE

REFPUE JC275\_LCCC9

DATPUE 70/12/19

REFCLA

MATIERE BOV TEC CCNT PCCM

DATEFF 71/01/01=ART5

DATERM 71/12/31\*=ART1

COMMENT

CATEX

CITEX 1F:BV

1FC28:B

1F113:R

ULTRFF CIT=

CAT=CO

NSEQUEN  
2464

REF CE 01/06/71\_PCCM(POLITIQUE COMMERCIALE);

\$03

NLNDCC 37CP2567

ALTEUP CCNS

FCFME RECL

FTITRE REGLEMENT (CEE) N. 2567/70 DU CONSEIL, DU 14 DECEMBRE 1970, ETENDANT A D'AUTRES IMPORTATIONS L'ANNEXE DU REGLEMENT (CEE) N. 109/70 PORTANT ETABLISSEMENT D'UN REGIME COMMUN APPLICABLE AUX IMPORTATIONS DE PAYS A COMMERCE D'ETAT

FSLITE

REFPUE JC276\_LCCC1

DATPUE 70/12/21

REFCLA

MATIERE PCCM AGRIC IMPL

DATEFF 70/12/24=JO+3 ART2

DATERM 99/99/99\*=L DATERM 37CRC109

COMMENT

CATEX 37CRC109:F

=F ANN DP24/12/70

CITEX 1F113:PV

37CRC109\_AC2:BV

ULTRFF CIT=

CAT=CO

NSEQUEN  
2466

REF CE 01/06/71\_PCCM(POLITIQUE COMMERCIALE);

\$03

NLNDCC 37CR2569

ALTEUP CCNS

FCFME RECL

FTITRE REGLEMENT (CEE) N. 2569/70 DU CONSEIL, DU 17 DECEMBRE 1970, PORTANT OUVERTURE, REPARTITION ET MODE DE GESTION DU CONTINGENT TARIFAIRE COMMUNAUTAIRE DE PAPIER JOURNAL, DE LA SOUS-POSITION 48.01 A DU TARIF DOUANIER COMMUN (ANNEE 1971)

FSLITE

REFPUE JC280\_LCCC2

DATPUE 70/12/26

REFCLA

MATIERE PCCM CCNT TEC

DATEFF 71/01/01=ART6

DATERM 71/12/31\*=CF ART1

COMMENT

CATEX 368RC55C:M

=S 48.01 JC 71/12/71

CITEX 1F113:BV

1FC28:BV

ULTRFF CIT=

CAT=CO

REF CE 01/06/71\_PCOM(POLITIQUE COMMERCIALE);

NSEQUEN 2468 \$03

NUMDCC 37CR2571

ALTEUR CCNS

FCRME RECL

FTITRE REGLEMENT (CEE) N. 2571/70 DU CONSEIL, DU 17 DECEMBRE 1970, PORTANT OUVERTURE, REPARTITION ET MODE GESTION DU CONTINGENT TARIFAIRE COMMUNAUTAIRE POUR LE FERRO-SILICIUM DE LA SOUS-POSITION 73.02 C DU TARIF DOUANIER COMMUN (ANNEE 1971)

FSUITE

REFPUB JC28C\_LCCC5

DATPUB 70/12/26

REFCLA

MATIERE TCC CCNT PCCM

DATEFF 71/01/01=ART6

DATERM 71/12/31\*=CF ART1

COMMENT

CATEX 368RC950:M =S NB73.C2C JQ21/12/71

CITEX 1E:BV 1F028:B 1E113:B

ULTREF CIT= CAT=CO

REF CE 01/06/71\_PCOM(POLITIQUE COMMERCIALE);

NSEQUEN 2469 \$03

NUMDCC 37CR2572

ALTEUR CCNS

FCRME RECL

FTITRE REGLEMENT (CEE) N. 2572/70 DU CONSEIL, DU 17 DECEMBRE 1970, PORTANT OUVERTURE, REPARTITION ET MODE DE GESTION DU CONTINGENT TARIFAIRE COMMUNAUTAIRE D'ALUMINIUM BRUT DE LA SOUS-POSITION 76.01 A DU TARIF DOUANIER COMMUN (1ER SEMESTRE 1971)

FSUITE

REFPUB JC28C\_LCCC7

DATPUB 70/12/26

REFCLA

MATIERE TCC CONT PCCM

DATEFF 71/01/01=ART10

DATERM 71/06/30\*=CF ART1

COMMENT

CATEX 368RC950:M =S NB76.C1 A DP1/1/71

CITEX 1E:BV 1F028:B 1E113:B

ULTREF CIT= CAT=CO

REF CE 01/06/71\_PCOM(POLITIQUE COMMERCIALE);

NSEQUEN 2471 \$03

NUMDCC 37CR2574

ALTEUR CCNS

FCRME RECL

FTITRE REGLEMENT (CEE) N. 2574/70 DU CONSEIL, DU 17 DECEMBRE 1970, PORTANT OUVERTURE, REPARTITION ET MODE DE GESTION DU CONTINGENT TARIFAIRE COMMUNAUTAIRE D'EXTRAITS TANNANTS D'EUCALYPTUS DE LA SOUS-POSITION EX 32.01 C DU TARIF DOUANIER COMMUN (ANNEE 1971)

FSUITE

REFPUB JC28C\_LCCC11

DATPUB 70/12/26

REFCLA

MATIERE TCC CCNT PCCM

DATEFF 71/01/01=ART10

DATERM 71/12/31\*=CF ART 1

COMMENT

CATEX 368RC950:M =S DR NB32.01D

CITEX 1E:BV 1F028:B 1E113:B

ULTREF CIT= CAT=CO

NSEQUEN 2472 REF CE 01/06/71\_PCOM(POLITIQUE COMMERCIALE);

ALPCCC 37CP2575

ALTEUR CCNS

FCRME RECL

FTITRE REGLEMENT (CEE) N. 2575/70 DU CONSEIL, DU 17 DECEMBRE 1970, PORTANT OUVERTURE, REPARTITION ET MODE DE GESTION DES CONTINGENTS TARIFAIRES COMMUNAUTAIRES DE TISSUS DE SOIE OU DE BOURRE DE SOIE (SCHAPPE) ET DE TISSUS DE COTON, TISSES SUR

FSUITE METIERS A MAIN, DES POSITIONS EX 50.09 ET EX 55.09 DU TARIF DOUANIER COMMUN (ANNEE 1971)

REFPUB JC280\_L0014

DATPUE 70/12/26

REFCLA

MATIERE TIC CONT PCOM

DATEFF 71/01/01=ARTIC

CATERM 71/12/31\*=CF ART1

COMMENT

CATEX 368PC950:M =S NB50.09 JQ31/12/71 368P0950:M =S NB55.09 JQ31/12/71

CITEX 1E:EV 1FC2E:B 1E113:B

ULTRRF CIT= CAT=C0

NSEQUEN 2473 REF CE 01/06/71\_PCOM(POLITIQUE COMMERCIALE);

ALPCCC 37CP2576

ALTEUR CCNS

FCRME RECL

FTITRE REGLEMENT (CEE) N. 2576/70 DU CONSEIL, DU 17 DECEMBRE 1970, PORTANT OUVERTURE, REPARTITION ET MODE DE GESTION DU CONTINGENT TARIFAIRE COMMUNAUTAIRE DE FERRO-CILIC MANGANESE DE LA SOUS-POSITION 73.02 D DU TARIF DOUANIER COMMUN (ANNEE 1971)

FSUITE

REFPUB JC280\_L0026

DATPUE 70/12/26

REFCLA

MATIERE TIC CONT PCOM

DATEFF 71/01/01=ARTIC

CATERM 71/12/31\*=CF ART1

COMMENT

CATEX 368PC950:M =S NB73.C2D JQ31/12/71

CITEX 1E:EV 1FC2E:B 1E113:B

ULTRRF CIT= CAT=C0

NSEQUEN 2474 REF CE 01/06/71\_PCOM(POLITIQUE COMMERCIALE);

ALPCCC 37CP2577

ALTEUR CCNS

FCRME RECL

FTITRE REGLEMENT (CEE) N. 2577/70 DU CONSEIL, DU 17 DECEMBRE 1970, PORTANT OUVERTURE, REPARTITION ET MODE DE GESTION DU CONTINGENT TARIFAIRE COMMUNAUTAIRE DE FERRO-CHROME CONTENANT EN POIDS 0,10 % OU MOINS DE CARBONE ET PLUS DE 30 % JUSQU'A 90 % INCLUS DE

FSUITE CHROME (FERRO-CHROME SUPRAFINE) DE LA SOUS-POSITION EX 73.02 E I DU TARIF DOUANIER COMMUN (ANNEE 1971)

REFPUB JC280\_L0029

DATPUE 70/12/26

REFCLA

MATIERE TIC CONT PCOM

DATEFF 71/01/01=ART6

CATERM 71/12/31\*=CF ART1

COMMENT

CATEX 368PC950:M =S NB 73.02E1 JQ31/12/71

CITEX 1E:EV 1FC2E:B 1E113:B

ULTRRF CIT= CAT=C0

REF CE 01/06/71\_PCOM(POLITIQUE COMMERCIALE);

NSEQUEN 2476 \$C3

NUMCCC 370P2575

AUTEUR CCNS

FCFME RECL

ETITRE REGLEMENT (CEE) N. 2575/70 DU CONSEIL, DU 17 DECEMBRE 1970, PORTANT SUSPENSION TEMPORAIRE DES DROITS AUTONOMES DU TARIF DOUANIER COMMUN SUR LE PLOMB, NON BRUYE NI MOULU, ET SUR LES EXTRAITS DU PYRETHRE

FSLITE

REFPUB JC28C\_LCC33

DATPUB 70/12/26

REFCLA

MATIERE TEC PCCM

DATEFF 71/01/01=ART2

CATERM 71/12/31\*=CF ART1, AU PLUS TARD

COMMENT

CATEX 368RC950:M =S NB09.04A1 D11/1/71 368R0950:M =S NB13.03A5 D01/1/71

CITEX 1FC28:EV

ULTREF CIT= CAT=CO

REF CE 01/06/71\_PCOM(POLITIQUE COMMERCIALE);

NSEQUEN 2477 \$C3

NUMCCC 370R2580

AUTEUR CCNS

FCFME RECL

ETITRE REGLEMENT (CEE) N. 2580/70 DU CONSEIL, DU 17 DECEMBRE 1970, PORTANT OUVERTURE, REPARTITION ET MODE DE GESTION DU CONTINGENT TARIFAIRE COMMUNAUTAIRE DE FILS DE LIN ECRUS (A L'EXCLUSION DES FILS D'ETOUPE) MESURANT AU KILOGRAMME 30.000 METRES OU MOINS,

FSLITE DESTINES A LA FABRICATION DE FILS DE RETORS OU CABLES POUR L'INDUSTRIE DE LA CHAUSSURE ET POUR LIGATURER LES CABLES, DE LA SOUS-POSITION EX 54.03 BIA) DU TARIF DOUANIER COMMUN (ANNEE 1971)

REFPUB JC280\_L0034

DATPUB 70/12/26

REFCLA

MATIERE TEC CONT PCCM

DATEFF 71/01/01=ART10

CATERM 71/12/31\*=CF ART1

COMMENT

CATEX 368RC950:M =S NB54.03B1A)

CITEX 1E:EV 1FC28:B 1F113:B

ULTREF CIT= CAT=CO

REF CE 01/06/71\_PCOM(POLITIQUE COMMERCIALE);

NSEQUEN 2478 \$C3

NUMCCC 370P2581

AUTEUR CCNS

FCFME RECL

ETITRE REGLEMENT (CEE) N. 2581/70 DU CONSEIL, DU 17 DECEMBRE 1970, PORTANT OUVERTURE, REPARTITION ET MODE DE GESTION DU CONTINGENT TARIFAIRE COMMUNAUTAIRE DE 34.000 TONNES DE MORUES ENTIERES, DECAPITEES OU TRONCONEES, SIMPLEMENT SALEES OU EN SAUMURE, OU

FSLITE SECHES, DE LA SOUS-POSITION 03.02 A I B), ET DES FILETS DE MORUES, DE LA SOUS-POSITION 03.02 A II A) DU TARIF DOUANIER COMMUN (ANNEE 1971)

REFPUB JC28C\_LCC37

DATPUB 70/12/26

REFCLA

MATIERE TEC CONT PCCM

DATEFF 71/01/01=ART10

CATERM 71/12/31\*=CF ART1

COMMENT

CATEX 368RC950:M =S NB03.02 A1B) 368R0950:M =S NB03.02A11A)

CITEX 1FC28:EV

ULTREF CIT= CAT=CO



NSEQUEN 2479 REF CE 01/06/71\_PCOM(POLITIQUE COMMERCIALE);  
 NUMERO 2702582  
 ALTEUR CONS  
 FORME PECL  
 TITRE REGLEMENT (CEE) N. 2582/70 DU CONSEIL, DU 17 DECEMBRE 1970, PORTANT OUVERTURE, REPARTITION ET MODE DE GESTION DU CONTINGENT TARIFAIRE COMMUNAUTAIRE DE 30.000 TONNES DE THONS, FRAIS, REFRIGERES OU CONGELÉS, FATIERS, DECAPITES OU TRONÇONNES DESTINES A  
 ESUTE LE MINISTRE DE LA CONSERVE, DE LA SOUS-POSITION 03.01 B I C) DU TARIF D'OUANIER COMMUN (ANNEE 1971)  
 REFPUF JC28C\_LCC40  
 DATEUF 70/12/26  
 REFCLA  
 MATIFRE TEC CNT PCCM  
 DATEFF 71/01/01=ART11  
 DATEFM 71/12/31\*=CF ART1 AU PLUS TARD  
 COMMENT  
 CATFX 3680050:M =S NR03.01 BI C)  
 CITFX 1F028:PV  
 ULTRFF CIT= CAT=00

NSEQUEN 2480 REF CE 01/06/71\_PCOM(POLITIQUE COMMERCIALE);  
 NUMERO 2702583  
 ALTEUR CONS  
 FORME PECL  
 TITRE REGLEMENT (CEE) N. 2582/70 DU CONSEIL, DU 17 DECEMBRE 1970, PORTANT OUVERTURE, REPARTITION ET MODE DE GESTION DU CONTINGENT TARIFAIRE COMMUNAUTAIRE DE MAGNESIUM BRUT, DE LA SOUS-POSITION 77.01 A DU TARIF D'OUANIER COMMUN (ANNEE 1971)  
 ESUTE  
 REFPUF JC28C\_LCC43  
 DATEUF 70/12/26  
 REFCLA  
 MATIFRE TEC CNT PCCM  
 DATEFF 71/01/01=ART10  
 DATEFM 71/12/31\*=CF ART1  
 COMMENT  
 CATFX 3680050:M =S NR77.01A JQ31/12/71  
 CITFX 1F:PV 1F028:B 1F113:3  
 ULTRFF CIT= CAT=00

NSEQUEN 2481 REF CE 01/06/71\_PCOM(POLITIQUE COMMERCIALE);  
 NUMERO 2702584  
 ALTEUR CONS  
 FORME PECL  
 TITRE REGLEMENT (CEE) N. 2584/70 DU CONSEIL, DU 17 DECEMBRE 1970, PORTANT OUVERTURE, REPARTITION ET MODE DE GESTION D'UN CONTINGENT TARIFAIRE COMMUNAUTAIRE POUR CERTAINES QUALITES DE FILS DE SOIE, NON CONDITIONNES POUR LA VENTE AU DETAIL, DE LA POSITION 59.04  
 ESUTE DU TARIF D'OUANIER COMMUN  
 REFPUF JC28C\_LCC46  
 DATEUF 70/12/26  
 REFCLA  
 MATIFRE TEC CNT PCCM  
 DATEFF 71/01/01=ART10  
 DATEFM 71/12/31\*=CF ART1  
 COMMENT  
 CATFX 3680050:M =S NR50.04 JQJ031/12/71  
 CITFX 1F028:PV  
 ULTRFF CIT= CAT=00

REF CE 01/06/71\_PCOM(POLITIQUE COMMERCIALE);

NSEQUEN 2482 \$03

NLMDCO 37CR25E5

ALTEUR CCNS

FCRME RECL

FTITRE REGLEMENT (CFE) N. 2585/70 DU CONSEIL, DU 17 DECEMBRE 1970, PORTANT OUVERTURE, REPARTITION ET MODE DE GESTION D'UN CONTINGENT TARIFAIRE COMMUNAUTAIRE POUR CERTAINES QUALITES DE FILS DE BOURRE DE SOIE (SCHAPPE), NON CCNDITIONNES POUR LA VENTE AU DETAIL,

FSLITE CF LA POSITION 50.05 DU TARIF DOUANIER COMMUN

REFPUB JC28C\_LCC49

DATPUB 70/12/26

REFCLA

MATIERE TTC CCNT PCOM

DATEFF 71/01/01=ART10

DATERM 71/12/31\*=CF ART1

CCOMENT

CATEX 368RC95C:M =S NB55.05 JQ31/12/71

CITEX 1FC2E:BV

ULTRFF CIT= CAT=CO

REF CE 01/06/71\_PCOM(POLITIQUE COMMERCIALE);

NSEQUEN 2483 \$03

NLMDCO 37CR25E6

ALTEUR CCNS

FCRME RECL

FTITRE REGLEMENT (CEE) N. 2586/70 DU CONSEIL, DU 17 DECEMBRE 1970, PORTANT OUVERTURE, REPARTITION ET MODE DE GESTION D'UN CONTINGENT TARIFAIRE COMMUNAUTAIRE POUR LA SOIE GREGE (NON MOULINEE), DE LA POSITION 50.02 DU TARIF DOUANIER COMMUN

FSLITE

REFPUB JC28C\_LCC53

DATPUB 70/12/26

REFCLA

MATIERE TTC CCNT PCOM

DATEFF 71/01/01=ART10

DATERM 71/12/31\*=CF ART1

CCOMENT

CATEX 368RC95C:M =S NB50.02 JQ31/12/71

CITEX 1EQ28:BV

ULTRFF CIT= CAT=CO

REF CE 01/06/71\_PCOM(POLITIQUE COMMERCIALE);

NSEQUEN 2467 \$03

NLMDCO 37CR259C

ALTEUR CCNS

FCRME RECL

FTITRE REGLEMENT (CEE) N. 2590/70 DU CONSEIL, DU 17 DECEMBRE 1970, PORTANT SUSPENSION TEMPORAIRE DU DROIT AUTONOME DU TARIF DOUANIER COMMUN SUR LES LES COLOPHANES, DE LA SOUS-POSITION 38.08 A

FSLITE

REFPUB JC28C\_LCC62

DATPUB 70/12/26

REFCLA

MATIERE TTC PCCM

DATEFF 71/01/01=ART2

DATERM 71/12/31\*=CF ART1

CCOMENT

CATEX 368RC95C:M =S NB38.08 A JQ31/12/71

CITEX 1FC2E:BV

ULTRFF CIT= CAT=CO

REF CE 01/06/71\_PCCM(POLITIQUE COMMERCIALE);

NSEQUEN 2501 \$C3

NUMCCC 3702632

ALTEUR CCM

FORME RECL

FTITRE REGLEMENT (CEE) N. 2632/70 DE LA COMMISSION, DU 23 DECEMBRE 1970, RELATIF A LA DETERMINATION DE L'ORIGINE DES APPAREILS RECEPTEURS DE RADIODIFFUSION ET DE TELEVISION

FSLITE

REFPUB JC275\_LCC25

DATPUB 70/12/24

REFCLA

MATIERE UC PCCM IMPL

DATEFF 71/01/01=ART5

DATERM 99/99/99\*

COMMENT

CATEX

CITEX 3680CEC2\_A14=RV

ULTRREF CIT= CAT=CO

REF CE 01/06/71\_PCCM(POLITIQUE COMMERCIALE);

NSEQUEN 2503 \$C3

NUMCCC 3702634

ALTEUR CCNS

FORME RECL

FTITRE REGLEMENT (CEE) N. 2634/70 DU CONSEIL, DU 14 DECEMBRE 1970, PORTANT MODIFICATION DU REGLEMENT (CEE) N. 950/68 RELATIF AU TARIF DOUANIER COMMUN ET PORTANT SUSPENSION DE CERTAINS DROITS AUTONOMES DU TARIF DOUANIER COMMUN

FSLITE

REFPUB JC283\_LCCC1

DATPUB 70/12/25

REFCLA

MATIERE PCCM TCC

DATEFF 71/01/01=CMT

DATERM 99/99/99\*=L DATERM 3680C950

COMMENT EV EN MEME TEMPS QUE CONV D'ASSOC FAMA ET DEC CCNS 29/9/70

CATEX 3680C55C=PL =M ANN DP1/1/71

CITEX 1F113=PV

ULTRREF CIT= CAT=CO

REF CE 01/06/71\_PCCM(POLITIQUE COMMERCIALE);

NSEQUEN 2504 \$C3

NUMCCC 3702635

ALTEUR CCNS

FORME RECL

FTITRE REGLEMENT (CEE) N. 2635/70 DU CONSEIL, DU 17 DECEMBRE 1970, PORTANT SUSPENSION TEMPORAIRE DES DROITS AUTONOMES DU TARIF DOUANIER COMMUN SUR UN CERTAIN NOMBRE DE PRODUITS

FSLITE

REFPUB JC283\_LCCC5

DATPUB 70/12/29

REFCLA

MATIERE TCC PCCM

DATEFF 71/01/01=ART 2

DATERM 71/12/31\*=CF ART 1 EC+ELL

COMMENT

CATEX 3680C55C=M =S PART JQ30/6/71 3680950:M =S PART JQ31/12/71

CITEX 1E02E=EV

ULTRREF CIT= CAT=CO

NSEQUEN  
2505

\$03

REF CE 01/06/71\_PCCM(POLITIQUE COMMERCIALE);

358

NUMDCC 370R2636

ALTEUR CCAS

FORME RECL

FTITRE REGLEMENT (CEE) N. 2636/70 DU CONSEIL, DU 22 DECEMBRE 1970, PORTANT CONCLUSION D'UN ACCORD DE RENEGOCIATION  
TARIFAIRE AVEC LA NORVEGE

ESLITE

REFPUE J0263\_LO012

DATPUE 70/12/29

REFCLA

MATIERE PCCM

DATEFF 71/01/01=ART 3 JO+3

DATERM 99/99/99\*

COMMENT

CATEX

CITEX 1F113:RV

ULTRFF CIT= CAT=00

NSEQUEN  
2532

\$03

REF CE 01/06/71\_PCCM(POLITIQUE COMMERCIALE);

NUMDCC 371P0001

ALTEUR CCNS

FORME RECL

FTITRE REGLEMENT (CEE) N. 1/71 DU CONSEIL, DU 17 DECEMBRE 1971, MODIFIANT LE REGLEMENT (CEE) N. 950/68 RELATIF AU  
TARIF DOUANIER COMMUN

ESLITE

REFPUE J0001\_LO001

DATPUE 71/01/01

REFCLA

MATIERE TFC PCCM

DATEFF 71/01/01=ART 2

DATERM 99/99/99\*

COMMENT

CATEX 368RC50:M =R ANN DE 1/1/77

CITEX 1F028:RV 1F113:RV

ULTRFF CIT= CAT=00

NSEQUEN  
2575

\$03

REF CE 01/06/71\_PCCM(POLITIQUE COMMERCIALE);

NUMDCC 371R0234

ALTEUR CCNS

FORME RECL

FTITRE REGLEMENT (CEE) N. 234/71 DU CONSEIL, DU 10 FEVRIER 1971, SUPPRIMANT CERTAINS PRODUITS DE L'ANNEXE AU  
REGLEMENT (CEE) N. 2603/69 PORTANT ETABLISSEMENT D'UN REGIME COMMUN APPLICABLE AUX EXPORTATIONS

ESLITE

REFPUE J0028\_LO002

DATPUE 71/02/04

REFCLA

MATIERE PCCM

DATEFF 71/02/07=ART2 (JO+3)

DATERM 99/99/99\*=L DATERM 369R2603

COMMENT

CATEX 369R2603:M =M ANN DP 7/2/71

CITEX 369R2603\_A10:RV

ULTRFF CIT= CAT=00

NSEQUEN 2591 \$03  
 NUMDCC 371RC315  
 AUTEUR CCM  
 FORME RECL  
 FTITRE REGLEMENT (CEE) N. 315/71 DE LA COMMISSION, DU 12 FEVRIER 1971, RELATIF A LA DETERMINATION DE L'ORIGINE DES VINS DE BASE DESTINES A L'ELABORATION DES VERMOUTHS ET DE L'ORIGINE DES VERMOUTHS  
 FSLITE  
 REFPUB JCO36\_LCC10  
 DATPUE 71/02/13  
 REFCLA  
 MATIERE VIN PCOM IMPL LD  
 DATEFF 71/02/15=ART2  
 DATERM 59/59/59\*  
 COMMENT  
 CATX  
 CITEX 368RC8C2\_A14:8V  
 ULTRFF CIT= CAT=00

REF CE 01/06/71\_PCCM(POLITIQUE COMMERCIALE);

NSEQUEN 2629 \$03  
 NUMDCC 371R0453  
 AUTEUR CONS  
 FORME RECL  
 FTITRE REGLEMENT (CEE) N. 493/71 DU CONSEIL, DU 1ER MARS 1971, RELATIF AUX MESURES DE SAUVEGARDE PREVUES A L'ACCORD CREANT UNE ASSOCIATION ENTRE LA COMMUNAUTE ECONOMIQUE EUROPEENNE ET MALTE  
 FSLITE  
 REFPUB JCC61\_LCC74  
 DATPUE 71/03/14  
 REFCLA  
 MATIERE PCOM SAUV  
 DATEFF 71/04/03=J0+20  
 DATERM 59/59/59\*  
 COMMENT  
 CATX  
 CITEX IE113:8V  
 ULTRFF CIT= CAT=00

REF CE 01/06/71\_PCCM(POLITIQUE COMMERCIALE);

NSEQUEN 2630 \$03  
 NUMDCC 371RC454  
 AUTEUR CCNS  
 FORME RECL  
 FTITRE REGLEMENT (CEE) N. 494/71 DU CONSEIL, DU 1ER MARS 1971, PORTANT OUVERTURE, REPARTITION ET MODIF DE GESTION DU CONTINGENT TARIFAIRE COMMUNAUTAIRE DE FILS DE COTON NON CONDITIONNES POUR LA VENTE AU DETAIL, DE LA POSITION 55.05 DU TARIF DOUANIER COMMUN,  
 FSLITE ORIGINAIRE DE MALTE  
 REFPUB JCC61\_LCC76  
 DATPUE 71/03/14  
 REFCLA  
 MATIERE FCCM CCNT  
 DATEFF 71/04/01=ART10  
 DATERM 71/12/31\*=CF ART1  
 COMMENT  
 CATX  
 CITEX IE113:8V  
 ULTRFF CIT= CAT=00

NSEQUEN 2631 \$03  
 ALADCC 371RC455  
 ALTEUR CCNS  
 FCAME RECL  
 FTITRE REGLEMENT (CEE) N. 495/71 DU CONSEIL, DU 1ER MARS 1971, PORTANT OUVERTURE, REPARTITION ET MODE DE GESTION DU CONTINGENT TARIFAIRE COMMUNAUTAIRE DE FIBRES TEXTILES SYNTHETIQUES ET ARTIFICIELLES, DE LA POSITION 56.04 DU TARIF DOUANIER COMMUN, ORIGINAIRES  
 ESLITE DE MALTE  
 REFPUR JCC61\_LCC75  
 DATPUE 71/03/14  
 REFCLA  
 MATIERE PCCM CCNT  
 DATEFF 71/04/01=ART10  
 DATERM 71/12/31\*=CF ART1  
 COMMENT  
 CATFX  
 CITFX 1E113:BV  
 ULTRFF CIT= CAT=00

NSEQUEN 2632 \$03  
 ALADCC 371RC456  
 ALTEUR CCNS  
 FCAME RECL  
 FTITRE REGLEMENT (CEE) N. 496/71 DU CONSEIL, DU 1ER MARS 1971, PORTANT OUVERTURE, REPARTITION ET MODE DE GESTION DU CONTINGENT TARIFAIRE COMMUNAUTAIRE DE VETEMENTS DE DESSUS, DE LA POSITION TARIFAIRE 60.05 DU TARIF DOUANIER COMMUN, ORIGINAIRES DE MALTE  
 ESLITE  
 REFPUR JCC61\_LCC82  
 DATPUE 71/03/14  
 REFCLA  
 MATIERE PCCM CCNT  
 DATEFF 71/04/01=ART10  
 DATERM 71/12/31\*=CF ART1  
 COMMENT  
 CATFX  
 CITFX 1E113:BV  
 ULTRFF CIT= CAT=00

NSEQUEN 2633 \$03  
 ALADCC 371RC457  
 ALTEUR CCNS  
 FCAME RECL  
 FTITRE REGLEMENT (CEE) N. 497/71 DU CONSEIL, DU 1ER MARS 1971, PORTANT OUVERTURE, REPARTITION ET MODE DE GESTION DU CONTINGENT TARIFAIRE COMMUNAUTAIRE DE VETEMENTS DE DESSUS POUR HOMMES ET GARÇONNETS, DE LA POSITION 61.01 DU TARIF DOUANIER COMMUN, ORIGINAIRES  
 ESLITE DE MALTE  
 REFPUR JCC61\_LCC85  
 DATPUE 71/03/14  
 REFCLA  
 MATIERE PCCM CCNT  
 DATEFF 71/04/01=ART10  
 DATERM 71/12/31\*=CF ART1  
 COMMENT  
 CATFX  
 CITFX 1E113:BV  
 ULTRFF CIT= CAT=00

NSEQUEN 2635 \$03

NUMCCC 371RC522

ALTEUR CCNS

FCRME RECL

FTITRE REGLEMENT (CEE) N. 522/71 DU CONSEIL, DU 8 MARS 1971, ETENDANT A D'AUTRES IMPORTATIONS L'ANNEXE DU REGLEMENT (CEE) N. 109/70 PORTANT ETABLISSEMENT D'UN REGIME COMMUN APPLICABLE AUX IMPORTATIONS DE PAYS A COMMERCE L'ETAT

FSUITE

REFPUB JC06C\_L0001

DATPUB 71/03/13

REFCLA

MATIERE PCCM AGRIC IMPL

DATEFF 71/03/16=J0+3;ART2

DATERM 59/99/99\*

COMMENT

CATEX 37CR01C9:E =F ANN DP16/3/71

CITEX 37CR01C9\_A02:BV

ULTRF CIT= CAT=CO

REF CE 01/06/71\_PCOM(POLITIQUE COMMERCIALE);

NSEQUEN 2675 \$03

NUMCCC 371RC665

ALTEUR CCMM

FCRME RECL

FTITRE REGLEMENT (CEE) N. 665/71 DE LA COMMISSION, DU 30 MARS 1971, PORTANT RETABLISSEMENT DES DROITS DE DOUANE APPLICABLES AUX CONSERVES D'ANANAS DE LA SCUS-POSITION EX 20.06 B II DU TARIF DOUANIER COMMUN, ORIGINAIRES DES ETATS PARTENAIRES DE LA COMMUNAUTE DE

FSUITE L'AFRIQUE DE L'EST

REFPUB JC076\_L0019

DATPUB 71/03/31

REFCLA

MATIERE TIC F-L PCCM

DATEFF 71/04/01=ART2

DATERM 71/12/31\*=CF ART1

COMMENT

CATEX 368RC950:E =F 20.06 BII J031/12/71

CITEX 269AE/1/ESTAF\_PRO1:BV 269AF/1/ESTAF\_PRO2:BV 371R0654\_A01:BV 370R1584\_A03:BV

ULTRF CIT= CAT=00

REF CE 01/06/71\_PCOM(POLITIQUE COMMERCIALE);

NSEQUEN 2697 \$03

NUMCCC 371RC724

ALTEUR CCNS

FCRME RECL

FTITRE REGLEMENT (CEE) N. 724/71 DU CONSEIL, DU 30 MARS 1971, PORTANT INCLUSION DE NOUVEAUX PRODUITS DANS LA LISTE FIGURANT A L'ANNEXE I DU REGLEMENT (CEE) N. 1025/70

FSUITE

REFPUB JC08C\_L0003

DATPUB 71/04/05

REFCLA

MATIERE PCCM

DATEFF 71/04/08=J0+3;ART2

DATERM 59/99/99\*=L DATERM 370R1025

COMMENT

CATEX 37CR1C25:CL =C ANNI DP8/4/71

CITEX 1E113:BV 370R1C25\_A02:BV

ULTRF CIT= CAT=CO

NSEQUEN 2498 \$C2 REF CE 01/06/71\_PCCM(POLITIQUE COMMERCIALE);  
 NUMCOO 3713C725  
 ALTEUR GCNS  
 FCFME REGL  
 FTITRE REGLEMENT (CEE) N. 725/71 DU CONSEIL, DU 30 MARS 1971, ETENDANT A D'AUTRES IMPORTATIONS L'ANNEXE DU  
 REGLEMENT (CEE) N. 109/70 PORTANT ETABLISSEMENT D'UN REGIME COMMUN APPLICABLE AUX IMPORTATIONS DE PAYS A  
 COMMERCE D'ETAT  
 FSLITE  
 REFPUB JCC8C\_LCCC4  
 DATPUB 71/04/05  
 REFCLA  
 MATIERE PCCM  
 DATEFF 71/04/C8=J0+3;ART2  
 DATERM 99/99/99\*=L DATEPM 37CPC1C9  
 COMMENT  
 CATEX 37CPC1C9:EL =F ANN DP8/4/71  
 CITEX 37CPC1C9\_A02:BV  
 ULTRF CIT= CAT=CO

NSEQUEN 2721 \$C3 REF CE 01/06/71\_PCCM(POLITIQUE COMMERCIALE);  
 NUMCOO 371PC861  
 ALTEUR CCMM  
 FCFME RECL  
 FTITRE REGLEMENT (CEE) N. 861/71 DE LA COMMISSION, DU 27 AVRIL 1971, RELATIF A LA DETERMINATION DE L'ORIGINE DES  
 MAGNETOPHONES  
 FSLITE  
 REFPUB JCC95\_LCC11  
 DATPUB 71/04/28  
 REFCLA  
 MATIERE PCCM IMPL UD  
 DATEFF 71/05/C1=ART5  
 DATERM 99/99/99\*  
 COMMENT  
 CATEX  
 CITEX 368PC8C2\_A14:BV  
 ULTRF CIT= CAT=CO

NSEQUEN 2737 \$C3 REF CE 01/06/71\_PCCM(POLITIQUE COMMERCIALE);  
 NUMCOO 371R0564  
 ALTEUR CCMM  
 FCFME REGL  
 FTITRE REGLEMENT (CEE) N. 964/71 DE LA COMMISSION, DU 10 MAI 1971, RELATIF A LA DETERMINATION DE L'ORIGINE DES  
 VIANDES ET ABATS FRAIS, REFRIGERES OU CONGEELES, DE CERTAINS ANIMAUX DES ESPECES DOMESTIQUES  
 FSLITE  
 REFPUB JC1C4\_LCC12  
 DATPUB 71/05/11  
 REFCLA  
 MATIERE PCCM IMPL UD  
 DATEFF 71/06/C1=ART3 (J0)  
 DATERM 99/99/99\*  
 COMMENT  
 CATEX  
 CITEX 368PC8C2\_A14:BV  
 ULTRF CIT= CAT=CO



REF CE 01/06/71\_PCOM(POLITIQUE COMMERCIALE);

NSEQUFN 2753 \$03

NUMCCC 371R1C29

AUTEUR CCMM

FCRME RECL

FTITRE REGLEMENT (CEE) N. 1039/71 DE LA COMMISSION, DU 24 MAI 1971, RELATIF A LA DETERMINATION DE L'ORIGINE DE CERTAINS PRODUITS TEXTILES

FSLITE

REFPUB JC113\_LCC12

CATPUB 71/05/25

REFCLA

MATIERE PCCM IMPL UD

DATEFF 71/06/01=ART4

CATERM 99/99/99\*

COMMENT

CATEX

CITEX 26BPCEC2\_A14=BV

ULTRF CIT= CAT=CC

REF CE 01/06/71\_PCOM(POLITIQUE COMMERCIALE);

NSEQUFN 2770 \$03

NUMCCC 371R1C73

AUTEUR CCNS

FCRME RECL

FTITRE REGLEMENT (CEE) N. 1073/71 DU CONSEIL, DU 25 MAI 1971, ETENDANT A D'AUTRES IMPORTATIONS L'ANNEXE DU REGLEMENT (CEE) N. 109/70 PORTANT ETABLISSEMENT D'UN REGIME COMMUN APPLICABLE AUX IMPORTATIONS DE PAYS A COMMERCE D'ETAT

FSLITE

REFPUB JC119\_LCCC1

CATPUB 71/06/01

REFCLA

MATIERE PCCM AGRI IMPL

DATEFF 71/06/04=ART2 (JO+3)

CATERM 99/99/99\*=L DATERM 37CRC1C9

COMMENT

CATEX 37CRC1C9:E =E ANN DP4/6/71

CITEX 37CRC1C9\_A02=BV

ULTRF CIT= CAT=CC

REF CE 01/06/71\_PCOM(POLITIQUE COMMERCIALE);

NSEQUFN 2771 \$03

NUMCCC 371R1C74

AUTEUR CCNS

FCRME RECL

FTITRE REGLEMENT (CEE) N. 1074/71 DU CONSEIL, DU 25 MAI 1971, ETENDANT A D'AUTRES IMPORTATIONS L'ANNEXE DU REGLEMENT (CEE) N. 109/70 PORTANT ETABLISSEMENT D'UNE REGIME COMMUN APPLICABLE AUX IMPORTATIONS DE PAYS A COMMERCE D'ETAT

FSLITE

REFPUB JC115\_LCC35

CATPUB 71/06/01

REFCLA

MATIERE PCCM AGRI IMPL

DATEFF 71/06/04=ART2 (JO+3)

CATERM 99/99/99\*=L DATERM 37CRC1C9

COMMENT

CATEX 37CRC1C9:E =F ANN DP4/6/71

CITEX 37CRC1C9\_A02=BV

ULTRF CIT= CAT=CC

NSEQUEN 2775 \$03 REF CE 01/06/71\_PCOM(POLITIQUE COMMERCIALE);

NLPDCC 371R1C7E

ALTEUR CCNS

FCRME RECL

FTITRE REGLEMENT (CEE) N. 1078/71 DU CONSEIL, DU 25 MAI 1971, PORTANT INSTITUTION D'UN REGIME COMMUN D'EXPORTATION ET OUVERTURE D'UN CONTINGENT QUANTITATIF COMMUNAUTAIRE A L'EXPORTATION POUR CERTAINS DECHETS ET CENDRES DE METAUX NON FERREUX (CUIVRE, PLOMB ET

FSUITE ALUMINIUM)

REFPUE JC116\_LCCC5

DATPUE 71/05/28

REFCLA

MATIERE PCCM CNT

DATEFF 71/05/31=ART6 (JO+3)

DATERM 71/12/31\*=ART6

COMMENT

CATEX 369P26C3:M =M ANN DP31/5/71

CITEX 369P26C3\_A07:PV 369R26C3\_A1C:BV 369R1023\_A02:BV

ULTREF CIT= CAT=00

NSEQUEN 2777 \$03 REF CE 01/06/71\_PCOM(POLITIQUE COMMERCIALE);

NLPDCC 371R1C8C

ALTEUR CCNS

FCRME RECL

FTITRE REGLEMENT (CEE) N. 1080/71 DU CONSEIL, DU 25 MAI 1971, PORTANT INCLUSION DE NOUVEAUX PRODUITS DANS LA LISTE FIGURANT A L'ANNEXE I DU REGLEMENT (CEE) N. 1025/70 PORTANT ETABLISSEMENT D'UNE REGIME COMMUN APPLICABLE AUX IMPORTATIONS DE PAYS TIERS

FSLITE

REFPUE JC116\_LCCC8

DATPUE 71/05/28

REFCLA

MATIERE PCCM

DATEFF 71/05/31=ART2 (JO+3)

DATERM 99/99/99\*=L DATERM 37CR1C25

COMMENT

CATEX 37CR1C25:CL =C ANN I DP31/5/71

CITEX 37CR1C25\_A02:BV

ULTREF CIT= CAT=00

NSEQUEN 2778 \$03 REF CE 01/06/71\_PCOM(POLITIQUE COMMERCIALE);

NLPDCC 371R1C81

AUTEUR CCNS

FCRME REGL

FTITRE REGLEMENT (CEE) NO 1081/71 DU CONSEIL, DU 25 MAI 1971, COMPLETANT LE REGLEMENT NO 170/67/CEE CONCERNANT LE REGIME COMMUN D'ECHANGES POUR L'OVICALBUMINE ET LA LACTOALBUMINE EN PREVOYANT DESNORMES DE COMMERCIALISATION

FSUITE

REFPUE JC116\_LCCC9

DATPUE 71/05/28

REFCLA

MATIERE LCM PCCM IMPL HORS

DATEFF 71/06/17=JO+20

DATERM 99/99/99\*=L DATERM 367RC17C

COMMENT

CATEX 367RC17C:CL =ADJ ART5BIS DP17/6/71

CITEX 1E235:PV

ULTREF CIT= CAT=00

Fascicule SOCI

Politique sociale

REF DE 01/06/71\_SOCI(POLITIQUE SOCIALE); 366

NSEQUEN 167 402  
 NUMDOC 3580000001  
 AUTEUR CATM  
 FORME DECI  
 ETITRE DECISION NO. 1 DU 19 DECEMBRE 1958, CONCERNANT LES MODELES DE FORMULERS ET A F 21.  
 FSUITE  
 REFPUF J0003\_P0027  
 DATPUE 55/01/16  
 REFCLA  
 MATIERE LCT SOCI =24  
 DATEFF  
 CATERM 95/99/99\*  
 COMMENT  
 CATFX  
 CITEX 35800004\_A02:BV  
 ULTRCF CIT=406, CAT=CO, M PAR 36600000047= DP 18/02/64\*;M PAR 36600000052= DP 07/07/66\*;

REF DE 01/06/71\_SOCI(POLITIQUE SOCIALE);

NSEQUEN 168 403  
 NUMDOC 3580000005  
 AUTEUR CATM  
 FORME DECI  
 ETITRE DECISION NO. 5 DU 24 AVRIL 1959 CONCERNANT LA SITUATION AU TITRE DE L'ASSURANCE MALADIE DES ANCIENS TRAVAILLEURS FRONTALIERS BELGES ET FRANCAIS PENSIONNES.  
 FSUITE  
 REFPUF J0004\_P1222  
 DATPUE 55/12/17  
 REFCLA  
 MATIERE LCT SOCI =24  
 DATEFF  
 CATERM 99/99/99\*  
 COMMENT  
 CATFX  
 CITEX 35800003\_A43:BV 35800003\_A44:V  
 ULTRCF CIT= CAT=CO

NSEQUEN 192 803 REF CE 01/06/71\_SOCI(POLITIQUE SOCIALE); 367  
NUMDOC 359CCACMCC2  
ALTEUR CACM  
FCRME DECI  
FTITRE DECISION NO. 2 DU 12 MARS 1959, CONCERNANT L'INSTRUCTION DES DEMANDES EN REVISION INTRODUITES SUR LA BASE DE L'ARTICLE 53 PARAGRAPHE 4 DU REGLEMENT NO. 3 PAR LES TITULAIRES DE PENSION D'INVALIDITE.  
FSUITE  
REFPUB JCC64\_P0221  
DATPUB 59/12/17  
REFCLA  
MATIERE LCT SOCI =24  
DATEFF  
DATERM 99/99/99\*  
COMMENT  
CATEX  
CITEX 358ROCC3\_A43:BV  
ULTREF CIT= CAT=00

NSEQUEN 193 803 REF CE 01/06/71\_SOCI(POLITIQUE SOCIALE);  
NUMDOC 359CCACMCC3  
ALTEUR CACM  
FCRME DECI  
FTITRE DECISION NO. 3 DU 24 AVRIL 1959, CONCERNANT LES MODELES DE FORMULES E 22 A E 35.  
FSUITE  
REFPUB JCC31\_PC581  
DATPUB 59/05/16  
REFCLA  
MATIERE LCT SOCI =24  
DATEFF  
DATERM 99/99/99\*  
COMMENT  
CATEX  
CITEX 358ROCC4\_AC2:BV  
ULTREF CIT= CAT=00

NSEQUEN 194 803 REF CE 01/06/71\_SOCI(POLITIQUE SOCIALE);  
NUMDOC 359CCACMCC4  
ALTEUR CACM  
FCRME DECI  
FTITRE DECISION NO. 4 DU 24 AVRIL 1969, CONCERNANT LE MAINTIEN DES DROITS ACQUIS EN MATIERE D'OPTION.  
FSUITE  
REFPUB JCC64\_P1222  
DATPUB 59/12/17  
REFCLA  
MATIERE LCT SOCI =24  
DATEFF  
DATERM 99/99/99\*  
COMMENT  
CATEX  
CITEX 358ROCC3\_A43:BV 358ROCC3\_A53:V  
ULTREF CIT= CAT=00

NSEQUEN 195 \$C3  
 NLPCC 359CCACMCCC6  
 ALTEUR CACM  
 FCRME DECI  
 FTITRE DECISION NO. 6 DU 5 JUIN 1959 CONCERNANT L'INTERPRETATION DU PARAGRAPHE NO. 1 DES OBSERVATIONS GENERALES FIGURANT EN TETE DE L'ANNEXE D DU REGLEMENT NO. 3.  
 FSLITE  
 REFPUB JCC64\_P1223  
 DATPUB 59/12/17  
 REFCLA  
 MATIERE LCT SCCI =24  
 DATEFF  
 DATERM 59/99/59\*  
 COMMENT  
 CATEX  
 CITEX 358ROCC3\_A43:BV  
 ULTREF CIT= CAT=CO

NSEQUEN 196 \$C3  
 NLPCC 359CCACMCCC7  
 ALTEUR CACM  
 FCRME DECI  
 FTITRE DECISION NO. 7 DU 5 JUIN 1959 CONCERNANT L'INTERPRETATION DU PARAGRAPHE NO. 1 DES OBSERVATIONS GENERALES FIGURANT EN TETE DE L'ANNEXE D DU REGLEMENT NO. 3.  
 FSUITE  
 REFPUB JCC64\_P1224  
 DATPUB 59/12/17  
 REFCLA  
 MATIERE LCT SCCI =24  
 DATEFF  
 DATERM 59/99/59\*  
 COMMENT  
 CATEX  
 CITEX 358ROCC3\_A43:BV  
 ULTREF CIT= CAT=CO

NSEQUEN 197 \$C3  
 NLPCC 359CCACMCCC8  
 ALTEUR CACM  
 FCRME DECI  
 FTITRE DECISION NO. 8 DU 18 SEPTEMBRE 1959 CONCERNANT LE MAINTIEN DES DISPOSITIONS DES CONVENTIONS BILATERALES ET MULTILATERALES SUR LA SECURITE SOCIALE AU PROFIT DES CATEGORIES DE PERSONNES NON COUVERTES PAR LE REGLEMENT NO. 3.  
 FSLITE  
 REFPUB JCC64\_P1225  
 DATPUB 59/12/17  
 REFCLA  
 MATIERE LCT SCCI =24  
 DATEFF  
 DATERM 59/99/59\*  
 COMMENT  
 CATEX  
 CITEX 358ROCC3\_A43:BV  
 ULTREF CIT= CAT=CO

NSEQUEN  
158

\$03

REF CE 01/06/71\_SOCI(POLITIQUE SOCIALE);

369

NUMCCC 359CCACMCC11

AUTEUR CADM

FCRME CECI

FTITRE DECISION NO 11 DU 18 SEPTEMBRE 1959 CONCERNANT LES MODELES DE FORMULES E 36 ET E 37 A UTILISER POUR L'APPLICATION 1 ET 3 DE L'ARTICLE 22 DU REGLEMENT NO 4

FSLITE

REFPUB JC64P\_1229

DATPUE 59/12/17

REFCLA

MATIERE LCT SOCI =24

DATEFF

DATERM 99/99/99\*

COMMENT

CATEX

CITEX 358RCCC3\_A48:BV 358RCCC4\_A02:V

ULTREF CIT= CAT=CO

NSEQUEN  
199

\$03

REF CE 01/06/71\_SOCI(POLITIQUE SOCIALE);

NUMCCC 359CCACMCC12

AUTEUR CADM

FCRME CECI

FTITRE DECISION NO 12 DU 18 SEPTEMBRE 1959 CONCERNANT L'INTERPRETATION DE L'ALINEA A) DE L'ARTICLE 13 DU REGLEMENT NO 3

FSLITE

REFPUB JC64P\_1245

DATPUE 59/12/17

REFCLA

MATIERE LCT SOCI =24

DATEFF

DATERM 99/99/99\*

COMMENT

CATEX

CITEX 358RCCC3\_A43:BV

ULTREF CIT= CAT=CO

NSEQUEN  
200

\$03

REF CE 01/06/71\_SOCI(POLITIQUE SOCIALE);

NUMCCC 359CCACMCC13

AUTEUR CADM

FCRME CECI

FTITRE DECISION NO 13 DU 19 NOVEMBRE 1959 CONCERNANT LA NOTION DE "COURS OFFICIEL DE CHANGE" POUR APPLICATION DES REGLEMENTS NO 3 ET NO 4

FSLITE

REFPUB JCC13\_PC493

DATPUE 60/02/27

REFCLA

MATIERE LCT SOCI =24

DATEFF

DATERM 99/99/99\*

COMMENT

CATEX

CITEX 358RCCC3\_A43:BV 358RCCC4\_A04:V

ULTREF CIT= CAT=CO

REF CE 01/06/71\_SOCI(POLITIQUE SOCIALE);

NSEQUEN 2C1 \$03  
 NUMCCC 359CCAEMCC14  
 ALTEUR CADM  
 FCERME CECI  
 FTITRE DECISION NO 14 DU 20 NOVEMBRE 1959 CONCERNANT LA DATE A PRENDRE EN CONSIDERATION POUR DETERMINER LE COURS DE CHANGE A APPLIQUER POUR LE CALCUL DES DIVERSES PRESTATIONS  
 FSLITE  
 REFPUB JCC12\_PC494  
 DATPUE 60/02/27  
 REFCLA  
 MATIERE LCT SCCI =24  
 DATEFF  
 DATERM 59/99/59\*  
 COMMENT  
 CATEX  
 CITEX 358RCCC3\_A43:BV 358RC0G4\_AC4:V  
 ULTREF CIT= CAT=00

REF CE 01/06/71\_SOCI(POLITIQUE SOCIALE);

NSEQUEN 2C2 \$03  
 NUMCCC 359CCAEMCC15  
 ALTEUR CADM  
 FCERME CECI  
 FTITRE DECISION NO 15 DU 18 DECEMBRE 1959 CONCERNANT L'UTILISATION DU CERTIFICAT DE DETACHEMENT (F 1) EN CAS DE DETACHEMENTS SUCCESSIFS DE TRES COURTE DUREE  
 FSLITE  
 REFPUB JCC13\_PC494  
 DATPUE 60/02/17  
 REFCLA  
 MATIERE LCT SCCI =24  
 DATEFF  
 DATERM 99/99/59\*  
 COMMENT  
 CATEX  
 CITEX 358RCCC3\_A43:BV 358RCCC3\_A13:V 358R0004\_A11:V  
 ULTREF CIT= CAT=00

REF CE 01/06/71\_SOCI(POLITIQUE SOCIALE);

NSEQUEN 2C4 \$03  
 NUMCCC 359CC3PC7C3  
 ALTEUR CCNS  
 FCERME FECBES  
 FTITRE DECISION CHARGEANT LA COMMISSION DE LA COMMUNAUTE ECONOMIQUE EUROPEENNE DU SECRETARIAT DE LA COMMISSION ADMINISTRATIVE PREVUE AUX ARTICLES 43 ET 44 DU REGLEMENT NO. 3 DE LA CEE.  
 FSLITE  
 REFPUB JCC38\_PC7C3  
 DATPUE 59/06/16  
 REFCLA  
 MATIERE INST SOCI LCT  
 DATEFF  
 DATERM 99/99/59\*  
 COMMENT  
 CATEX  
 CITEX 1E121:BV  
 ULTREF CIT= CAT=00



REF CE 01/06/71\_SOCI(POLITIQUE SOCIALE);

371

NSEQUEN 210 \$C3  
 NUMDCC 360CCACMCC16  
 ALTEUR CACH  
 FCRME DECI  
 FTITRE DECISION NO 16 DU 21 JANVIER 1960 CONCERNANT LA NOTION D'EMPLOI TEMPORAIRE  
 FSUITF  
 REFPUB JCC13\_FC495  
 DATPUB 60/02/27  
 REFCLA  
 MATIERE LCT SOCI =24  
 DATEFF  
 DATERM 99/99/99\*  
 COMMENT  
 C/TEX  
 C/TEX 358RCCC3\_A43:BV 358RCCC3\_A2C:V 358R0003\_NC:V  
 ULTREF CIT= CAT=00

REF CE 01/06/71\_SOCI(POLITIQUE SOCIALE);

NSEQUEN 211 \$C3  
 NUMDCC 360CCACMCC17  
 ALTEUR CACH  
 FCRME DECI  
 FTITRE DECISION NO 17 DU 18 FEVRIER 1960 CONCERNANT LE SERVICE DES PRESTATIONS EN ESPECES DE L'ASSURANCE-MALADIE PAR L'INSTITUTION DU LIEU DE SEJOUR POUR LE COMPTE DE L'INSTITUTION COMPETENTE, EN APPLICATION DE LA DEUXIEME PHRASE DU PARAGRAPHE 4 DE L'ARTICLE  
 FSUITE 20 DU REGLEMENT NO 4 ET LES MODALITES DU REMBOURSEMENT DE CES PRESTATIONS  
 REFPUB JC030\_PC753  
 DATPUB 60/05/03  
 REFCLA  
 MATIERE LCT SOCI =24  
 DATEFF  
 DATERM 99/99/99\*  
 COMMENT  
 C/TEX  
 C/TEX 358R0CC3\_A43:BV 358R0004:V  
 ULTREF CIT= CAT=00

REF CE 01/06/71\_SOCI(POLITIQUE SOCIALE);

NSEQUEN 212 \$C3  
 NUMDCC 360CCACMCC19  
 ALTEUR CACH  
 FCRME DECI  
 FTITRE DECISION NO 19 DU 26 AVRIL 1960 CONCERNANT L'APPLICATION AUX PENSIONS MILITAIRES D'INVALIDITE DES DISPOSITIONS DU PARAGRAPHE (2) DE L'ARTICLE 11 DU REGLEMENT NO 3 RELATIVES AUX CLAUSES DE REDUCTION OU DE SUSPENSION DES PRESTATIONS DE SECURITE SOCIALE  
 FSUITE  
 REFPUB JCC45\_PC942  
 DATPUB 60/07/16  
 REFCLA  
 MATIERE LCT SOCI =24  
 DATEFF  
 DATERM 99/99/99\*  
 COMMENT  
 C/TEX  
 C/TEX 358R0CC3\_A43:BV  
 ULTREF CIT= CAT=00

NSEQUEN  
213

REF CE 01/06/71\_SOCI(POLITIQUE SOCIALE);

372

NUMDOC 3600CADMCC20

ALTEUR CACM

FORME FECI

TITRE DECISION NO 20 DU 19 MAI 1960 CONCERNANT LES MODELES D'IMPRIMES E 38 A E 43 ET LEURS CONDITIONS  
D'UTILISATION POUR L'APPLICATION DES ARTICLES 40 ET 42 DU REGLEMENT NO 3

SUITE

REFPUB JCC45\_PC943

DATEPUB 60/07/16

REFCLA

MATIERE LCT SOCI =24

DATEFF

DATERM 59/59/59\*

COMMENT

CATEX

CITEX 358RCCC3\_A43:BV 358RCCC4\_A02:V

ULTREF CIT= CAT=CO

NSEQUEN  
214

REF CE 01/06/71\_SOCI(POLITIQUE SOCIALE);

NUMDOC 3600CADMCC21

ALTEUR CACM

FORME FECI

TITRE DECISION NO 21 DU 19 MAI 1960 CONCERNANT L'OCTROI DES SOINS MEDICAUX EN CAS DE SEJOUR TEMPORAIRE, EN  
APPLICATION DES ARTICLES 19, PARAGRAPHE (1), DU REGLEMENT NO 4

SUITE

REFPUB JCC45\_PC974

DATEPUB 60/07/16

REFCLA

MATIERE LCT SOCI =24

DATEFF

DATERM 59/59/59\*

COMMENT

CATEX

CITEX 358RCCC3\_A43:BV

ULTREF CIT= CAT=CO

NSEQUEN  
215

REF CE 01/06/71\_SOCI(POLITIQUE SOCIALE);

NUMDOC 3600CADMCC22

ALTEUR CACM

FORME FECI

TITRE DECISION NO 22 DU 20 MAI 1960 CONCERNANT LA CONDITION D'APTITUDE AU TRAVAIL FIXEE A L'ARTICLE 17, PARAGRAPHE  
(1), DU REGLEMENT NO 3 RELATIF A L'OCTROI DES PRESTATIONS D'ASSURANCE-MALADIE AUX TRAVAILLEURS MIGRANTS ET  
AUX MEMBRES DE LEUR FAMILLE LES

SUITE ACCOMPAGNANT DANS LE PAYS DU NOUVEL EMPLOI

REFPUB JCC45\_PC974

DATEPUB 60/07/16

REFCLA

MATIERE LCT SOCI =24

DATEFF

DATERM 59/59/59\*

COMMENT

CATEX

CITEX 358RCCC3\_A43:BV

ULTREF CIT= CAT=CO

NSEQUEN 216 REF CE 01/06/71\_SOCI(POLITIQUE SOCIALE);

NUMDOC 360CCADMCC23

ALTEUR CACM

FCRME DECI

FTITRE DECISION NO 23 DU 20 MAI 1960 CONCERNANT LA PREUVE DE L'APTITUDE AU TRAVAIL REQUISE AUX TERMES DE L'ARTICLE 17, PARAGRAPHE (1), DU REGLEMENT NO 3 RELATIF A L'OCTROI DES PRESTATIONS D'ASSURANCE-MALADIE AUX TRAVAILLEURS MIGRANTS ET AUX MEMBRES DE LEUR

FSUITE FAMILLE LES ACCOMPAGNANT DANS LE PAYS DU NOUVEL EMPLOI

REFPUB JCO45\_PC975

DATPUB 60/07/16

REFCLA

MATIERE LCT SCCI =24

DATEFF

DATERM 99/99/99\*

COMMENT

CATEX

CITEX 358ROCC3\_A43:BV

ULTREF CIT= CAT=CC

NSEQUEN 217 REF CE 01/06/71\_SOCI(POLITIQUE SOCIALE);

NUMDOC 360CCADMCC24

ALTEUR CACM

FCRME DECI

FTITRE DECISION NO 24 DU 25 NOVEMBRE 1960, CONCERNANT LES MODALITES DE FONCTIONNEMENT ET LA COMPOSITION DE LA COMMISSION DE VERIFICATION DES COMPTES PRES LA COMMISSION ADMINISTRATIVE POUR LA SECURITE SOCIALE DES TRAVAILLEURS MIGRANTS.

FSUITE

REFPUB JCO81\_P1899

DATPUB 60/12/21

REFCLA

MATIERE LCT SCCI =24

DATEFF

DATERM 99/99/99\*

COMMENT

CATEX

CITEX 358ROCC4\_A72:BV

ULTREF CIT=MNE, CAT=00, M PAR 362DCADM0038= DP 23/02/62;M PAR 362DCADM0042= DP  
15/11/62;M PAR 364DCADM0054= DP 01/01/65;

NSEQUEN 218 REF CE 01/06/71\_SOCI(POLITIQUE SOCIALE);

NUMDOC 360CCADMCC25

ALTEUR CACM

FCRME DECI

FTITRE DECISION NO 25 DU 22 SEPTEMBRE 1960 CONCERNANT LE CALCUL DES ALLOCATIONS FAMILIALES DANS LE CAS OU LES ENFANTS SONT DISPENSES SUR LES TERRITOIRES DE PLUSIEURS ETATS MEMBRES

FSUITE

REFPUB JCO13\_PC357

DATPUB 61/02/17

REFCLA

MATIERE LCT SCCI =24

DATEFF

DATERM 99/99/99\*

COMMENT

CATEX

CITEX 358ROCC3\_A47:BV 358ROCC3\_A08:BV 358ROCC3\_A40:BV

ULTREF CIT= CAT=CC

NSEQUEN  
215

REF CE 01/06/71\_SOCI(POLITIQUE SOCIALE);

374

NUMDCC 36CCCAEMCC26  
ALTEUR CACM  
FCRME CECI

FTITRE DECISION NO 26 DU 27 OCTOBRE 1960 CONCERNANT L'INCIDENCE SUR LES ALLOCATIONS FAMILIALES DUES PAR LES INSTITUTIONS D'UN ETAT MEMBRE EN VERTU DES ARTICLES 40 ET 42 DU REGLEMENT NO 3, D'UNE MODIFICATION, AYANT EFFET RETROACTIF, DE LA LEGISLATION SUR LES

FSUITE ALLOCATIONS FAMILIALES D'UN AUTRE ETAT MEMBRE

REFPUB JCC13\_PC358  
DATPUB 61/02/17

REFCLA

MATIERE LCT SCCI =24

DATEFF

DATERM 99/99/99\*

COMMENT

CATEX

CITEX 358RCCC3\_A43:BV

ULTREF CIT= CAT=00

NSEQUEN  
220

REF CE 01/06/71\_SOCI(POLITIQUE SOCIALE);

NUMDCC 36CCCAEMCC27  
ALTEUR CACM  
FCRME CECI

FTITRE DECISION NO. 27 DU 27 OCTOBRE 1960 CONCERNANT L'INTERPRETATION DE L'ARTICLE 40, PARAGRAPHE 1, DU REGLEMENT NO. 3 (CALCUL DES ALLOCATIONS FAMILIALES)

FSUITE

REFPUB JCC13\_PC399  
DATPUB 61/02/17

REFCLA

MATIERE LCT SCCI =24

DATEFF

DATERM 99/99/99\*

COMMENT

CATEX

CITEX 358RCCC3\_A43:BV

ULTREF CIT= CAT=00

NSEQUEN  
221

REF CE 01/06/71\_SOCI(POLITIQUE SOCIALE);

NUMDCC 36CCCAEMCC30  
ALTEUR CACM  
FCRME CECI

FTITRE DECISION NO. 30 DU 27 OCTOBRE 1960 CONCERNANT L'APPLICATION DE L'ARTICLE 29, PARAGRAPHE (2), DU REGLEMENT NO. 4 POUR LE CALCUL DE CERTAINES PENSIONS BELGES ET NEERLANDAISES.

FSUITE

REFPUB JCC13\_PC402  
DATPUB 61/02/17

REFCLA

MATIERE LCT SCCI =24

DATEFF

DATERM 99/99/99\*

COMMENT

CATEX

CITEX 358RCCC3\_A43:BV

ULTREF CIT= CAT=00

REF CE 01/06/71\_SOCI(POLITIQUE SOCIALE); 375

NSEQUEN 222 \$C3

NUMDOC 36CCCAEMCC31

AUTEUR CADM

FERME DECI

FTITRE DECISION NO. 31 DU 27 OCTOBRE 1960 CONCERNANT L'INTERPRETATION DU PARAGRAPHE (1), PREMIERE PHRASE, ET DU PARAGRAPHE (2) DE L'ARTICLE 9 DU REGLEMENT NO. 4 RELATIF AUX MODALITES DE L'APPLICATION DES CLAUSES DE REDUCTION OU DE SUSPENSION.

FSUITE

REFPUB JCC13\_PC4C3

DATPUB 61/02/17

REFCLA

MATIERE LCT SOCI =24

DATEFF

DATERM 99/99/99\*

COMMENT

CATEX

CITEX 358ROCC3\_A43:BV

ULTRF CIT= CAT=CO

REF CE 01/06/71\_SOCI(POLITIQUE SOCIALE);

NSEQUEN 223 \$C3

NUMDOC 36CCCAEMCC32

AUTEUR CADM

FERME DECI

FTITRE DECISION NO. 32 DU 27 OCTOBRE 1960 CONCERNANT L'ADOPTION DU MODELE D'IMPRIME E 44.

FSUITE

REFPUB JCC13\_PC4C4

DATPUB 61/02/17

REFCLA

MATIERE LCT SOCI =24

DATEFF

DATERM 99/99/99\*

COMMENT

CATEX

CITEX 358ROCC3\_A43:BV 358ROCC4\_A2:BV

ULTRF CIT= CAT=CO

REF CE 01/06/71\_SOCI(POLITIQUE SOCIALE);

NSEQUEN 224 \$C3

NUMDOC 36CCCAEMCC33

AUTEUR CADM

FERME DECI

FTITRE DECISION NO. 33 DU 22 SEPTEMBRE 1960 CONCERNANT LA PERIODICITE DU REEXAMEN DE LA SITUATION DES TITULAIRES DE PENSIONS OU DE RENTES POUR L'APPLICATION DES CLAUSES DE REDUCTION OU DE SUSPENSION.

FSUITE

REFPUB JCC13\_PC4C8

DATPUB 61/02/17

REFCLA

MATIERE LCT SOCI =24

DATEFF

DATERM 99/99/99\*

COMMENT

CATEX

CITEX 358ROCC3\_A43:BV

ULTRF CIT= CAT=CO

NSEQUEN 225 \$03 REF CE 01/06/71\_SOCI(POLITIQUE SOCIALE);

NUMDOC 360CCACMCC34

ALTEUR CACM

FCRME DECI

FTITRE DECISION NO. 34 DU 21 DECEMBRE 1960 CONCERNANT L'INTERPRETATION DE L'ARTICLE 28, PARAGRAPHE (2), DU REGLEMENT NO. 4, RELATIF A LA TOTALISATION DES PERIODES D'ASSURANCE ET DES PERIODES ASSIMILEES EN MATIERE D'ASSURANCE INVALIDITE-VIEILLESSE-DECES.

FSUITE

REFPUB JCO13\_PC4C9

DATPUB 61/02/17

REFCLA

MATIERE LCT SOCI =24

DATEFF

DATERM 99/99/99\*

CCPMENT

CATEX

CITEX 358RCCC3\_A43:BV

ULTREF CIT= CAT=CC

NSEQUEN 226 \$03 REF CE 01/06/71\_SOCI(POLITIQUE SOCIALE);

NUMDOC 360CCACMCC35

ALTEUR CACM

FCRME DECI

FTITRE DECISION NO. 35 DU 21 DECEMBRE 1960 CONCERNANT LES MODALITES DU CALCUL ET LA REPARTITION DES COMPLEMENTS DE PENSION DUS EN APPLICATION DES ARTICLES 28, PARAGRAPHE (3), DU REGLEMENT NO. 3 ET 35, PARAGRAPHE (1), DU REGLEMENT NO. 4.

FSUITE

REFPUB JCO13\_PC41C

DATPUB 61/02/17

REFCLA

MATIERE LCT SOCI =24

DATEFF

DATERM 99/99/99\*

CCPMENT

CATEX

CITEX 358RCCC3\_A43:BV

ULTREF CIT= CAT=CC

NSEQUEN 233 \$03 REF CE 01/06/71\_SOCI(POLITIQUE SOCIALE);

NUMDOC 361CCACMCC36

ALTEUR CACM

FCRME DECI

FTITRE DECISION NO. 36 DU 28 AVRIL 1961 DE LA COMMISSION ADMINISTRATIVE POUR LA SECURITE SOCIALE DES TRAVAILLEURS MIGRANTS CONCERNANT L'INTERPRETATION DE L'ARTICLE 28, PARAGRAPHE 3, DU REGLEMENT NO. 3 RELATIF AU COMPLEMENT DE PENSION D'INVALIDITE, DE

FSUITE VIEILLESSE ET DE SURVIE.

REFPUB JCO55\_P1C61

DATPUB 61/08/16

REFCLA

MATIERE LCT SOCI =24

DATEFF

DATERM 99/99/99\*

CCPMENT

CATEX

CITEX 358RCCC3\_A43:BV 360DCADM0033:V

ULTREF CIT= CAT=CC

REF CE 01/06/71\_SOCI(POLITIQUE SOCIALE); **377**

NSEQUFN 240 \$C3  
 NUMDCC 362CCACMCC37  
 AUTEUR CACM  
 FCRMF CECI  
 FTITRE DECISION NO. 37 DU 26 JANVIER 1962 CONCERNANT L'INTERPRETATION DE L'ARTICLE 42 DU REGLEMENT NO. 3 MODIFIE PAR LE REGLEMENT NO. 16, RELATIF AUX ALLOCATIONS FAMILIALES POUR ORPHELINS ET ENFANTS DE PENSIONNES.  
 FSUITE  
 REFPUF JCC33\_P11C3  
 DATPUB 62/05/C4  
 REFCLA  
 MATIERE LCT SCCI =24  
 DATEFF  
 DATERM 99/99/99\*  
 COMMENT  
 CATEX  
 CITEX 358RCCC3\_A43:BV  
 ULTREF CIT= CAT=CO

REF CE 01/06/71\_SOCI(POLITIQUE SOCIALE);

NSEQUEN 241 \$C3  
 NUMDCC 362CCACMCC38  
 AUTEUR CACM  
 FCRME CECI  
 FTITRE DECISION NO. 38 DU 27 FEVRIER 1962 PORTANT MODIFICATION DE LA DECISION NO. 24 DU 25 NOVEMBRE 1960 CONCERNANT LES MODALITES DE FONCTIONNEMENT ET LA COMPOSITION DE LA COMMISSION DE VERIFICATION DES COMPTES PRES DE LA COMMISSION ADMINISTRATIVE POUR LA  
 FSUITE SECURITE SOCIALE DES TRAVAILLEURS MIGRANTS.  
 REFPUF JCO44\_P1375  
 DATPUB 62/06/C9  
 REFCLA  
 MATIERE LCT SCCI =24  
 DATEFF  
 DATERM 99/99/99\*  
 COMMENT  
 CATEX  
 CITEX 358RCCC4\_A78:BV  
 ULTREF CIT=MNE, CAT=CO, M PAR 362DCADM0042= DP 15/11/62;

REF CE 01/06/71\_SOCI(POLITIQUE SOCIALE);

NSEQUEN 242 \$C3  
 NUMDCC 362CCACMCC35  
 AUTEUR CACM  
 FCRME CECI  
 FTITRE DECISION NO. 39 DU 30 MARS 1962, CONCERNANT L'INTERPRETATION DE L'ARTICLE 40, PARAGRAPHE 1, DU REGLEMENT NO. 3, RELATIF AU CALCUL DES ALLOCATIONS FAMILIALES.  
 FSUITE  
 REFPUF JCO44\_P1376  
 DATPUB 62/06/C9  
 REFCLA  
 MATIERE LCT SCCI =24  
 DATEFF  
 DATERM 99/99/99\*  
 COMMENT  
 CATEX  
 CITEX 358RCCC3\_A43:BV 36C0CADM0027:V  
 ULTREF CIT= CAT=CO

REF CE 01/06/71\_SOCI(POLITIQUE SOCIALE); 378

NSEQUEN 243 \$C3

NUMDCC 3E2DCAEMC04C

AUTEUR CACM

FCRME DECI

FTITRE DECISION NO. 40 DU 23 MAI 1962 CONCERNANT L'INTERPRETATION DE L'ARTICLE 5 DU REGLEMENT NO. 3 QUANT A SES INCIDENCES SUR LA CONVENTION DU 7 NOVEMBRE 1949 TENDANT A ETENDRE ET A COORDONNER L'APPLICATION DES LEGISLATIONS DE SECURITE SOCIALE AUX

FSUITE RESSORTISSANTS DES PARTIS CONTRACTANTES DU TRAITE DE BRUXELLES

REFPUB JCC83\_P2215

DATPUB 62/05/20

REFCLA

MATIERE LCT SOCI =24

DATEFF

DATERM 99/99/99\*

CCMMENT

CATEX

CITEX 358R0CC3\_A43:BV 358R0CC4\_N6:V

ULTRF CIT= CAT=CO

REF CE 01/06/71\_SOCI(POLITIQUE SOCIALE);

NSEQUEN 244 \$C3

NUMDCC 3E2DCAEMC041

AUTEUR CACM

FCRME DECI

FTITRE DECISION NO. 41 DU 13 NOVEMBRE 1962 CONCERNANT LA REVISION DES DROITS AUX PRESTATIONS DE L'ASSURANCE-VIEILLESSE EN APPLICATION DE L'ARTICLE 28, (1), (G), DU REGLEMENT NO. 3

FSUITE

REFPUB JCC32\_P0426

DATPUB 63/03/64

REFCLA

MATIERE LCT SOCI =24

DATEFF

DATERM 99/99/99\*

CCMMENT

CATEX

CITEX 358R0CC3\_A43:BV

ULTRF CIT= CAT=CO

REF CE 01/06/71\_SOCI(POLITIQUE SOCIALE);

NSEQUEN 245 \$C3

NUMDCC 3E2DCAEMC042

AUTEUR CACM

FCRME DECI

FTITRE DECISION NO. 42 DU 15 NOVEMBRE 1962 PORTANT MODIFICATION DE LA DECISION NO. 26 DU 25 NOVEMBRE 1969 CONCERNANT LES MODALITES DE FONCTIONNEMENT ET LA COMPOSITION DE LA COMMISSION DE VERIFICATION DES COMPTES PRES DE LA COMMISSION ADMINISTRATIVE POUR LA

FSUITE SECURITE SOCIALE DES TRAVAILLEURS MIGRANTS, MODIFIEE PAR LA DECISION NO. 23 DU 23 FEVRIER 1962.

REFPUB JC032\_P0428

DATPUB 63/03/64

REFCLA

MATIERE LCT SOCI =24

DATEFF

DATERM 99/99/99\*

CCMMENT

CATEX

CITEX 358R0CC3\_A43:BV 358R0004\_A78:V

ULTRF CIT= CAT=CO



NSEQUEN  
248

803

REF CE 01/06/71\_SOCI(POLITIQUE SOCIALE);

379

NUMDCC 262003PC371

ALTEUR CCMM

FCRME CECI

FTITRE DECISION DE LA COMMISSION, DU 30 JANVIER 1962, RELATIVE A L'ETABLISSEMENT D'UN FORMULAIRE A UTILISER PAR LES ETATS MEMBRES POUR LA PRESENTATION DE LEURS DEMANDES VISANT LE CONCOURS DU FONDS EUROPEEN POUR DES OPERATIONS DE REEDUCATION PROFESSIONNELLE

FSUITE

REFPUB JCC2C\_PC371

DATPUB 62/03/15

REFCLA

MATIERE FSE =21

DATEFF

DATERM 99/99/99\*

CCMMENT

CATEX

CITEX 1E125:BV 36CR0009\_A17:V 36R0009\_A20:V 36R0009\_A29:V  
36R0009\_A31:V

ULTREF CIT= CAT=00

NSEQUEN  
266

803

REF CE 01/06/71\_SOCI(POLITIQUE SOCIALE);

NUMDCC 363000EMCC43

ALTEUR CACM

FCRME CECI

FTITRE DECISION NO. 43 DU 31 JANVIER 1963 CONCERNANT LES CONDITIONS DE REVISION D'UNE PRESTATION D'INVALIDITE, DE VIEILLESSE OU DE SURVIVANT LIQUIDEE ANTERIEUREMENT AU 1ER JANVIER 1960

FSUITE

REFPUB JCC32\_PC428

DATPUB 63/03/04

REFCLA

MATIERE LCT SOCI =24

DATEFF

DATERM 99/99/99\*

CCMMENT

CATEX

CITEX 358R0003\_A43:BV 358R0004:V

ULTREF CIT= CAT=00

NSEQUEN  
267

803

REF CE 01/06/71\_SOCI(POLITIQUE SOCIALE);

NUMDCC 363000EMCC44

ALTEUR CACM

FCRME CECI

FTITRE DECISION NO. 44 DU 27 SEPTEMBRE 1963 CONCERNANT L'INTERPRETATION DU PARAGRAPHE 1 DE L'ARTICLE 84 DU REGLEMENT NO. 4 RELATIF A LA RECUPERATION DE PRESTATIONS INDEMNITE PAYEES.

FSUITE

REFPUB JC188\_P3CC7

DATPUB 63/12/28

REFCLA

MATIERE LCT SOCI =24

DATEFF

DATERM 99/99/99\*

CCMMENT

CATEX

CITEX 358R0003\_A43:BV

ULTREF CIT= CAT=00

REF CE 01/06/71\_SOCI(POLITIQUE SOCIALE); **380**

NSEQUEN 268 \$03  
 NUMDOC 363CCACMCC45  
 ALTEUR CAEM  
 FCRME DECI  
 FTITRE DECISION NO. 45 DU 28 NOVEMBRE 1963 CONCERNANT L'OCTROI DE PROTHESES, DE GRAND APPAREILLAGE ET D'AUTRES PRESTATIONS EN NATURE D'UNE GRANDE IMPORTANCE.  
 FSUITE  
 REFPUB JCO14\_P0157  
 DATPUB 64/01/29  
 REFCLA  
 MATIERE LCT SOCI =24  
 DATEFF  
 DATERM 99/99/99\*  
 COMMENT  
 CATEX  
 CITEX 358R00C3\_A43:BV 358R00C4\_A19:V 363R0036:V  
 ULTREF CIT= CAT=CO

REF CE 01/06/71\_SOCI(POLITIQUE SOCIALE);

NSEQUEN 269 \$03  
 NUMDOC 363CCACMCC46  
 ALTEUR CAEM  
 FCRME DECI  
 FTITRE DECISION NO. 46, DU 28 NOVEMBRE 1963, Etablissant LES MODELES DE FORMULES EF1 A EF7.  
 FSUITE  
 REFPUB JCC14\_PC199  
 DATPUB 64/01/29  
 REFCLA  
 MATIERE LCT SOCI =24  
 DATEFF  
 DATERM 99/99/99\*  
 COMMENT  
 CATEX  
 CITEX 358R00C3\_A43:BV 358R00C4\_A02:V 363R0036:V  
 ULTREF CIT= CAT=CO

REF CE 01/06/71\_SOCI(POLITIQUE SOCIALE);

NSEQUEN 270 \$03  
 NUMDOC 363CCACMCC47  
 ALTEUR CAEM  
 FCRME DECI  
 FTITRE DECISION NO. 47 DU 28 NOVEMBRE 1963, Etablissant LES MODELES DE FORMULES E45 A E49.  
 FSUITE  
 REFPUB JCC14\_PC218  
 DATPUB 64/01/29  
 REFCLA  
 MATIERE LCT SOCI =24  
 DATEFF  
 DATERM 99/99/99\*  
 COMMENT  
 CATEX  
 CITEX 358R00C3\_A43:BV  
 ULTREF CIT= CAT=CO

NSEQUEN 271 \$C3  
 NUPDCC 363CCACMCC48  
 ALTEUR CACM  
 FCRME CECI  
 FTITRE DECISION NO. 48 DU 28 NOVEMBRE 1963, CONCERNANT L'UTILISATION DES MODELES DE FORMULES E10, E11 ET E13 POUR L'APPLICATION DU REGLEMENT NO. 36/63/CEE CONCERNANT LA SECURITE SOCIALE DES TRAVAILLEURS FRONTALIERS.  
 FSUITE  
 REFPUE JCO14\_P0233  
 DATPUE 64/01/29  
 REFCLA  
 MATIERE LCT SOCI =24  
 DATEFF  
 DATERM 99/99/99\*  
 COMMENT  
 CATEX  
 CITEX 363R0C3E\_A43:BV 358R0C04\_A02:V  
 ULTREF CIT= CAT=CO

NSEQUEN 272 \$C3  
 NUPDOC 363CCACMCC49  
 ALTEUR CACM  
 FCRME CECI  
 FTITRE DECISION NO. 49, DU 28 NOVEMBRE 1963, CONCERNANT L'UTILISATION DES MODELES DE FORMULES E6 ET E37 POUR L'APPLICATION DU REGLEMENT NO. 73/63/CEE MODIFIANT ET COMPLETANT LES REGLEMENTS NO. 3 ET 4.  
 FSUITE  
 REFPUE JCO14\_P2341  
 DATPUE 64/01/29  
 REFCLA  
 MATIERE LCT SOCI =24  
 DATEFF  
 DATERM 99/99/99\*  
 COMMENT  
 CATEX  
 CITEX 358R0CC3\_A43:BV 358R0CC4\_A02:V  
 ULTREF CIT= CAT=CO

NSEQUEN 273 \$C3  
 NUPDOC 363CCACMCC5C  
 ALTEUR CADM  
 FCRME CECI  
 FTITRE DECISION NO. 50 DU 20 DECEMBRE 1963 CONCERNANT L'INTERPRETATION DE L'ARTICLE 27 PARAGRAPHE (2) DU REGLEMENT NO. 3 RELATIF A LA TOTALISATION DES PERIODES D'ASSURANCE ACCOMPLIES DANS UNE PROFESSION SOUMISE A UN REGIME SPECIAL DANS UN OU PLUSIEURS ETATS  
 FSUITE MEMBRES.  
 REFPUE JCC53\_PC816  
 DATPUE 64/03/28  
 REFCLA  
 MATIERE LCT SOCI =24  
 DATEFF  
 DATERM 99/99/99\*  
 COMMENT  
 CATEX  
 CITEX 358R0CC3\_A43:BV  
 ULTREF CIT= CAT=CO

NSEQUEN 274 \$03  
 NUMDOC 363CCACM0051  
 AUTEUR CACM  
 FORME DECI  
 FTITRE DECISION NO. 51 DU 20 DECEMBRE 1963 CONCERNANT LA TOTALISATION DES PERIODES D'ASSURANCE ACCOMPLIES DANS UN EMPLOI DETERMINE, EN APPLICATION DE L'ARTICLE 28 PARAGRAPHE (1) DU REGLEMENT NO. 4.  
 FSUITE  
 REFPUB JCO53\_PC817  
 DATPUB 67/03/28  
 REFCLA  
 MATIERE LCT SOCI =24  
 DATEFF  
 DATERM 99/99/99\*  
 COMMENT  
 CATX  
 CITEX 358ROCC3\_A43:BV  
 ULTREF CIT= CAT=00

NSEQUEN 277 \$03  
 NUMDOC 363E0104  
 AUTEUR CCNS  
 FORME DECI  
 FTITRE DECISION DE LA COMMISSION, DU 4 FEVRIER 1963, RELATIVE A L'ETABLISSEMENT D'UN FORMULAIRE A UTILISER PAR LES ETATS MEMBRES POUR LA PRESENTATION DE LEURS DEMANDES EN VUE DU CONCOURS DU FONDS SOCIAL EUROPEEN POUR DES OPERATIONS DE REINSTALLATION A  
 FSUITE L'INTERIEUR D'UN PAYS DE LA COMMUNAUTE.  
 REFPUB JCO25\_PO2E7  
 DATPUB 63/02/16  
 REFCLA  
 MATIERE FSE =21  
 DATEFF  
 DATERM 99/99/99\*  
 COMMENT  
 CATX  
 CITEX 1E125:BV 36CR0009\_A21:BV 36OR0009\_A17:V 36OR0009\_A29:V  
 36OR0009\_A31:V  
 ULTREF CIT= CAT=CO

NSEQUEN 282 \$03  
 NUMDOC 363D0266  
 AUTEUR CCNS  
 FORME DECBES  
 FTITRE DECISION DU CONSEIL DU 2 AVRIL 1963, PORTANT ETABLISSEMENT DES PRINCIPES GENERAUX POUR LA MISE EN OEUVRE D'UNE POLITIQUE COMMUNE DE FORMATION PROFESSIONNELLE.  
 FSUITE  
 REFPUB JCO63\_P1338  
 DATPUB 63/04/20  
 REFCLA  
 MATIERE SOCI  
 DATEFF  
 DATERM 99/99/99\*  
 COMMENT  
 CATX  
 CITEX 1E128:BV  
 ULTREF CIT= CAT=CO

NSEQUEN  
283

REF CE 01/06/71\_SOCI(POLITIQUE SOCIALE);

383

\$03

NUMDOC 363CC267

AUTEUR CCMM

FCRME DECI

FTITPE DECISION DE LA COMMISSION, DU 28 MARS 1963, RELATIVE A LA MISE A JOUR DE LA LISTE DES ORGANISMES DE DROIT PUBLIC, PREVUE A L'ARTICLE 18 DU REGLEMENT NO 9 DU CONSEIL CONCERNANT LE FONDS SOCIAL EUROPEEN.

FSUITE

REFPUE JCO63\_P1342

DATPUE 63/04/20

REFCLA

MATIERE FSE =15

DATEFF

DATERM 99/99/99\*

CCPMNT

CATEX

CITEX IE125:BV 36CRC009\_A18:BV 361D12P0144/62:RV

ULTREF CIT= CAT=CO

NSEQUEN  
284

REF CE 01/06/71\_SOCI(POLITIQUE SOCIALE);

\$03

NUMDOC 363CC326

AUTEUR CCMM

FCRME DECBES

FTITRE DECISION DE LA COMMISSION, DU 17 MAI 1968, RELATIVE A LA CREATION D'UN COMITE CONSULTATIF PARITAIRE POUR LES PROBLEMES SOCIAUX DES TRAVAILLEURS SALARIES AGRICOLES

FSUITE

REFPUE JCC80\_P1534

DATPUE 63/05/25

REFCLA

MATIERE INST SOCI AGR I

DATEFF

DATERM 99/99/99\*

CCPMNT

CATEX

CITEX IE:B

ULTREF CIT= 4 DP 20/04/70; CAT=CO M PAR 36400019 =ART 2 DP 19/12/63;M PAR 37000254 =ART 3 ET

NSEQUEN  
297

REF CE 01/06/71\_SOCI(POLITIQUE SOCIALE);

\$03

NUMDOC 364CCADM0052

AUTEUR CACM

FCRME DECI

FTITRE DECISION NO. 52 DU 28 FEVRIER 1964 CONCERNANT LA SITUATION DES TRAVAILLEURS FRONTALERS OCCUPES EN FRANCE ET RESIDANT EN ITALIE QUANT A LEUR DROIT AUX ALLCCATIONS FAMILIALES POUR LEURS ENFANTS RESIDANT EN FRANCE.

FSUITE

REFPUE JCC80\_P1242

DATPUE 64/05/26

REFCLA

MATIERE LCT SCCI =24

DATEFF

DATERM 99/99/99\*

CCPMNT

CATEX

CITEX 358ROCC3\_A43:BV

ULTREF CIT= CAT=CO

NSEQUEN 298 \$03 REF CE 01/06/71\_SOCI(POLITIQUE SOCIALE);  
 NUMDOC 364CCADMCC53  
 AUTEUR CACM  
 FCRME DECI  
 FTITRE DECISION NO. 53 DU 24 MARS 1964, CONCERNANT L'ETABLISSMENT DES INVENTAIRES PREVUS AUX ARTICLES 74 PARAGRAPHE 3 ET 75 PARAGRAPHE 3 DE REGLEMENT NO. 4.  
 FSLITE  
 REFPUB JC107\_P1649  
 DATPUB 64/07/66  
 REFCLA  
 MATIERE LCT SOCI =24  
 DATEFF  
 DATERM 99/99/99\*  
 COMMENT  
 CATX  
 CITEX 358ROCC3\_A43:BV 358ROCC4:V 363R0073:V  
 ULTRFF CIT= CAT=CC

NSEQUEN 299 \$03 REF CE 01/06/71\_SOCI(POLITIQUE SOCIALE);  
 NUMDOC 364CCADMCC54  
 AUTEUR CACM  
 FCRME DECI  
 FTITRE DECISION NO. 54 DU 20 AVRIL 1964, CONCERNANT LA PRESIDENCE DE LA COMMISSION DE VERIFICATION DES COMPTES PRES DE LA COMMISSION ADMINISTRATIVE POUR LA SECURITE SOCIALE DES TRAVAILLEURS MIGRANTS.  
 FSUITE  
 REFPUB JC155\_F2474  
 DATPUB 64/10/69  
 REFCLA  
 MATIERE LCT SOCI =24  
 DATEFF  
 DATERM 99/99/99\*  
 COMMENT  
 CATX  
 CITEX 358ROCC3\_A46:BV 358R0004\_A78:V  
 ULTRFF CIT= CAT=CO

NSEQUEN 300 \$03 REF CE 01/06/71\_SOCI(POLITIQUE SOCIALE);  
 NUMDOC 364CCADMCC55  
 AUTEUR CACM  
 FCRME DECI  
 FTITRE DECISION NO 55, DU 20 AVRIL 1964, CONCERNANT LE CALCUL DES PENSIONS D'INVALIDITE EN APPLICATION DE L'ARTICLE 28 PARAGRAPHE (1) ALINEA (8) DU REGLEMENT NO. 3.  
 FSUITE  
 REFPUB JC155\_P2475  
 DATPUB 64/10/69  
 REFCLA  
 MATIERE LCT SOCI =24  
 DATEFF  
 DATERM 99/99/99\*  
 COMMENT  
 CATX  
 CITEX 358ROCC3\_A43:BV  
 ULTRFF CIT= CAT=CO

REF CE 01/06/71\_SCCI(POLITIQUE SOCIALE); 385

NSEQUEN 301 \$C3

NUMCOC 364CCAEMCC56

ALTEUR CACM

FCRME CECI

FTITRE DECISION NO. 56 DU 7 OCTOBRE 1964, CONCERNANT L'INTERPRETATION DE L'ARTICLE 19 PARAGRAPHE (5) DU REGLEMENT NO. 3 RELATIF A L'ACTRCCI DES PROTHESES, DU GRAND APPAREILLAGE ET D'AUTRES PRESTATIONS EN NATURE D'UNE GRANDE IMPORTANCE.

FSUITE

REFPUB JCC52\_PC78C

DATPUB 65/03/31

REFCLA

MATIERE LCT SCCI =24

DATEFF

DATERM 59/59/59\*

CCMMENT

CATEX

CITEX 358ROCC3\_A43:BV

ULTRREF CIT= CAT=CO

REF CE 01/06/71\_SOCI(POLITIQUE SOCIALE);

NSEQUEN 302 \$C3

NUMCOC 364CCAEMCC57

ALTEUR CACM

FCRME CECI

FTITRE DECISION NO. 57 DU 27 OCTOBRE 1964, CONCERNANT L'INTERPRETATION DE L'ARTICLE 34 PARAGRAPHE (2) DU REGLEMENT NO. 3 ET DES ARTICLES 16 ET 65 DU REGLEMENT NO. 4, RELATIFS AUX MAJORATIONS D'ALLOCATIONS DE CHOMAGE POUR CHARGE DE FAMILLE.

FSUITE

REFPUB JCC53\_PC781

DATPUB 65/03/31

REFCLA

MATIERE LCT SCCI =24

DATEFF

DATERM 59/59/59\*

CCMMENT

CATEX

CITEX 358ROCC3\_A43:BV

ULTRREF CIT= CAT=CO

REF CE 01/06/71\_SOCI(POLITIQUE SOCIALE);

NSEQUEN 303 \$C3

NUMCOC 364CCC18

ALTEUR CCMM

FCRME EECBES

FTITRE DECISION DE LA COMMISSION, DU 19 DECEMBRE 1963, RELATIVE A LA CREATION D'UN COMITE CONSULTATIF POUR LES PROBLEMES SOCIAUX CONCERNANT LES EXPLICITANTS AGRICOLES

FSUITE

REFPUB JCCC2\_PC25

DATPUB 64/01/10

REFCLA

MATIERE INST SCCI AGRI

DATEFF

DATERM 59/59/59\*

CCMMENT

CATEX

CITEX 1E:B

ULTRREF CIT=CCC\* CAT=00

ML PAR 37000284=DP15/5/70 ART3,41

REF CE 01/06/71\_SOCI(POLITIQUE SOCIALE); **386**

NSEQUEN 304 \$03  
 NUMCCC 36400019  
 AUTEUR CCMM  
 FCFME CECBES  
 FTITRE DECISION DE LA COMMISSION DU 19 DECEMBRE 1963, PORTANT MODIFICATION DE SA DECISION DU 17 MAI 1963 RELATIVE A LA CREATION D'UN COMITE CONSULTATIF PARITAIRE POUR LES PROBLEMES SOCIAUX DES TRAVAILLEURS SALARIES AGRICULTS

FSLITE  
 RFFPUB JC002\_F027  
 DATPUB 64/C1/10  
 REFCLA  
 MATIERE INST SOCI AGRI  
 DATEFF  
 DATERM 99/99/99\*  
 COMMENT  
 CATEX 363DC226:M =6 CCNSID FT ART 2  
 CITEX IE::B  
 ULTRFF CIT=BCC\* CAT=CO

REF CE 01/06/71\_SOCI(POLITIQUE SOCIALE);

NSEQUEN 325 \$03  
 NUMCCC 36500069  
 AUTEUR CCMM  
 FCFME CECI  
 FTITRE DECISION DE LA COMMISSION, DU 15 JANVIER 1965, RELATIVE A LA MISE A JOUR DE LA LISTE DES ORGANISMES DE DROIT PUBLIC, PREVUE A L'ARTICLE 18 DU REGLEMENT NO 9 DU CONSEIL CONCERNANT LE FONDS SOCIAL EUROPEEN.

FSLITE  
 RFFPUB JC023\_PC358  
 DATPUB 65/C2/10  
 REFCLA  
 MATIERE FSE =19  
 DATEFF  
 DATERM 99/99/99\*  
 COMMENT  
 CATEX  
 CITEX IE125:BV 36GR00C9\_A18:BV 361D12P0144/62:BV  
 ULTRFF CIT= CAT=CO

REF CE 01/06/71\_SOCI(POLITIQUE SOCIALE);

NSEQUEN 342 \$03  
 NUMCCC 36500362  
 AUTEUR CCMM  
 FCFME CECI  
 FTITRE DECISION DE LA COMMISSION, DU 5 JUILLET 1965, RELATIVE A LA CREATION D'UN COMITE CONSULTATIF PARITAIRE POUR LES PROBLEMES SOCIAUX DANS LES TRANSPORTS PAR ROUTE.

FSLITE  
 RFFPUB JC130\_P2184  
 DATPUB 65/07/16  
 REFCLA  
 MATIERE TRAN SOCI INST =17  
 DATEFF  
 DATERM 99/99/99\*  
 COMMENT  
 CATEX  
 CITEX IE:B  
 ULTRFF CIT= CAT=CO



REF CE 01/06/71\_SOCI(POLITIQUE SOCIALE); **387**

NSEQUEN 353 \$C3

NUMDCC 366CACMCC58

AUTEUR CADM

FCRME CECI

FTITRE DECISION NO. 58 DU 20 JANVIER 1966 CONCERNANT L'INTERPRETATION DE L'ARTICLE 42 PARAGRAPHE 4 DU REGLEMENT NO. 3 RELATIF AUX SUPPLEMENTS DU MAJORATIONS QUE CERTAINES LEGISLATIONS ACCORDENT AUX BENEFICIAIRES DE PENSION OU DE RENTE POUR LES ENFANTS A LEUR

FSUITE CHARGE.

REFPUB JC115\_P2146

DATPUB 66/06/26

REFCLA

MATIERE LCT SOCI =24

DATEFF

DATERM 99/99/99\*

COMMENT

CATEX

CITEX 358RCCC3\_A43:BV

ULTRF CIT= CAT=CO

REF CE 01/06/71\_SOCI(POLITIQUE SOCIALE);

NSEQUEN 354 \$C3

NUMDCC 366CACMCC59

AUTEUR CADM

FCRME CECI

FTITRE DECISION NO. 59, DU 26 MAI 1966, PORTANT SIMPLIFICATION DU MODLE DE FORMULE E6

FSUITE

REFPUB JC107\_F1922

DATPUB 66/06/16

REFCLA

MATIERE LCT SOCI =24

DATEFF

DATERM 99/99/99\*

COMMENT

CATEX

CITEX 358RCCC3\_A44:BV 358RCC04:V 363R0036:V 363DCADM0049:V

ULTRF CIT= CAT=CO

REF CE 01/06/71\_SOCI(POLITIQUE SOCIALE);

NSEQUEN 355 \$C3

NUMDCC 366CACMCC60

AUTEUR CADM

FCRME CECI

FTITRE DECISION NO. 60 DU 26 MAI 1966, CONCERNANT L'INTERPRETATION DE LA NOTION DE "MEMBRE DE FAMILLE" POUR LE SERVICE DES PRESTATIONS EN NATURE DE L'ASSURANCE-MALADIE-MATERNITE EN CAS DE SEJOUR TEMPORAIRE SUR LE TERRITOIRE D'UN ETAT MEMBRE AUTRE QUE L'ETAT

FSUITE COMPETENT CONFORMEMENT AUX PARAGRAPHE 1, 3 ET 7 DE L'ARTICLE 19 DU REGLEMENT NO. 3.

REFPUB JC134\_P2547

DATPUB 66/07/22

REFCLA

MATIERE LCT SOCI =24

DATEFF

DATERM 99/99/99\*

COMMENT

CATEX

CITEX 358RCCC3\_A43:BV

NSEQUEN 358 \$C3  
 NUMDCC 366DC169  
 ALTEUR CCMH  
 FCPME FECEI  
 FTITRF DECISION DE LA COMMISSION, DE 4 MARS 1966, RELATIVE A LA MISE A JOUR DE LA LISTE DES ORGANISMES DE DROIT PUBLIC, PREVUE A L'ARTICLE 18 DU REGLEMENT NO 9 DU CONSEIL CONCERNANT LE FONDS SOCIAL EUROPEEN.  
 FSLITF  
 REFPUB JC046\_FC631  
 DATPUB 66/03/17  
 REFCLA  
 MATIERE FSE =19  
 DATEFF  
 DATERM 99/99/99\*  
 COMMENT  
 CATEX  
 CITEX 1F125:BV 36CR00C9\_A18:BV 361D12P0144/62:BV  
 ULTREF CIT= CAT=00

NSEQUEN 377 \$C3  
 NUMDCC 366CC74C  
 ALTEUR CCNS  
 FCPME FECEI  
 FTITRF DECISION DU CONSEIL, DU 22 DECEMBRE 1966, CONCERNANT L'OCTROI D'UN CONCOURS COMMUNAUTAIRE A LA REPUBLIQUE ITALIENNE POUR LUI PERMETTRE D'ACCORDER CERTAINES AIDES AUX TRAVAILLEURS DES MINES DE SOUFRE FRAPPEES PAR LE LICENCIEMENT ET UN CERTAIN NOMBRE DE  
 FSLITF BOURSES A LEURS ENFANTS.  
 REFPUB JC246\_F4168  
 DATPUB 66/12/31  
 REFCLA  
 MATIERE SCCI ASSI =C8  
 DATEFF  
 DATERM 99/99/99\*  
 COMMENT  
 CATEX  
 CITEX 1F235:BV 26CAC3P1825\_PRO3:V 262D09P2384:V  
 ULTREF CIT= CAT=00

NSEQUEN 366 \$C3  
 NUMDCC 367CCACMC61  
 ALTEUR CACH  
 FCPME FECEI  
 FTITRF DECISION NO. 61, DU 7 AVRIL 1967, CONCERNANT L'INTERPRETATION DES ARTICLES 40 PARAGRAPHE B ET 42 PARAGRAPHE 7 DU REGLEMENT NO. 3 ET DE L'ARTICLE 9 PARAGRAPHE 4 DU REGLEMENT NO. 4, RELATIFS AUX CUMULS D'ALLOCATIONS FAMILIALES.  
 FSLITF  
 REFPUB JC12C\_P237C  
 DATPUB 67/06/20  
 REFCLA  
 MATIERE LCT SCCI =24  
 DATEFF  
 DATERM 99/99/99\*  
 COMMENT  
 CATEX  
 CITEX 358RCCC3\_A43:BV  
 ULTREF CIT= CAT=00

NSEQUEN  
387

REF CE 01/06/71\_SOCI(POLITIQUE SOCIALE); 389

NUMDOC 367CCACMCC62

AUTEUR CACH

FCRME DECI

FTITRE DECISION NO. 62, DU 5 JUILLET 1967, CONCERNANT L'INTERPRETATION DE L'ARTICLE 31 PARAGRAPHE 1 DU REGLEMENT NO. 3 ET DE L'ARTICLE 54 PARAGRAPHE 3 DU REGLEMENT NO. 4 RELATIF A LA DETERMINATION DE LA LEGISLATION APPLICABLE ET DE L'INSTITUTION COMPETENTE

FSUITE PCUR L'ACCREDITATION DES PRESTATIONS DE MALADIE PROFESSIONNELLE.

REFPUB JC296\_P0010

DATPUB 67/12/66

REFCLA

MATIERE LCT SCCI =24

DATEFF

DATERM 99/99/99\*

COMMENT

CATEX

CITEX 358R0CC3\_A43:BV

ULTREF CIT= CAT=CO

NSEQUEN  
388

REF CE 01/06/71\_SOCI(POLITIQUE SOCIALE);

NUMDOC 367DCACMCC63

AUTEUR CACH

FCRME DECI

FTITRE DECISION NO. 63, DU 5 JUILLET 1967, CONCERNANT L'INTERPRETATION DES DISPOSITIONS TRANSITOIRES FIGURANT A L'ARTICLE 6 DU REGLEMENT NO. 8/63/CEE EN CAS DE DECES, APRES L'ENTREE EN VIGUEUR DE CE REGLEMENT, DES SUITES D'UNE PNEUMOCONIOSE SCLEROGENE

FSUITE INDEMNISEE AVANT SON ENTREE EN VIGUEUR.

REFPUB JC296\_P0011

DATPUB 67/12/66

REFCLA

MATIERE LCT SCCI =24

DATEFF

DATERM 99/99/99\*

COMMENT

CATEX

CITEX 358R0CC3\_A43:BV

ULTREF CIT= CAT=CO

NSEQUEN  
389

REF CE 01/06/71\_SOCI(POLITIQUE SOCIALE);

NUMDOC 367CCACMCC64

AUTEUR CACH

FCRME DECI

FTITRE DECISION NO. 64, DU 23 NOVEMBRE 1967, CONCERNANT L'INTERPRETATION DU PARAGRAPHE 1 DE L'ARTICLE 40 DU REGLEMENT NO. 3.

FSUITE

REFPUB JC033\_C0004

DATPUB 68/04/10

REFCLA

MATIERE LCT SCCI =24

DATEFF

DATERM 99/99/99\*

COMMENT

CATEX

CITEX 358R0CC3\_A43:BV

ULTREF CIT= CAT=CO

NSEQUEN  
404

SC3

REF CE 01/06/71\_SOCI(POLITIQUE SOCIALE);

390

NUMDOC 367CC745

AUTEUR CCMM

FCRME DECBES

FTITRE DECISION DE LA COMMISSION, DU 28 NOVEMBRE 1967, RELATIVE A LA CREATION D'UN COMITE CONSULTATIF PARITAIRE POUR LES PROBLEMES SOCIAUX DANS LA NAVIGATION INTERIEURE

FSUITE

REFPUB JC297\_LCC13

DATPUB 67/12/C7

REFCLA

MATIERE INST SOCI TRAN

DATEFF

DATERM 99/99/99\*

CCPHEM

CATEX

CITEX 1E:;B

ULTREF CIT=

CAT=00

M PAP 37000326 =ART 4 ET 5 DP 19/06/70;

NSEQUEN  
413

SC3

REF CE 01/06/71\_SOCI(POLITIQUE SOCIALE);

NUMDOC 368DCAEM0065

AUTEUR CACH

FCRME DECI

FTITRE DECISION NO. 65 DE LA COMMISSION ADMINISTRATIVE POUR LA SECURITE SOCIALE DES TRAVAILLEURS MIGRANTS, DU 27 SEPTEMBRE 1968, CONCERNANT LA NOTION DE PRESTATIONS EN NATURE VISEES AUX ARTICLES 20 ET 22 DU REGLEMENT NO. 3.

FSUITE

REFPUB JC040\_POCC1

DATPUB 69/03/25

REFCLA

MATIERE LCT SOCI =24

DATEFF

DATERM 99/99/99\*

CCPHEM

CATEX

CITEX 358R0CC3\_A43:BV

358R0CC3\_A20:V

358R0003\_A22:V

ULTREF CIT=

CAT=CC

NSEQUEN  
414

SC3

REF CE 01/06/71\_SOCI(POLITIQUE SOCIALE);

NUMDOC 368DCAEMCC66

AUTEUR CACH

FCRME DECI

FTITRE DECISION NO. 66 DE LA COMMISSION ADMINISTRATIVE POUR LA SECURITE SOCIALE DES TRAVAILLEURS MIGRANTS, DU 27 SEPTEMBRE 1968, CONCERNANT LA DETERMINATION DES MONTANTS A REMBOURSER EN VERTU DES ARTICLES 73, 74 ET 75 DU REGLEMENT NO. 4 ET DES AVANCES A VERSER

FSUITE EN APPLICATION DU PARAGRAPHE 3 DE L'ARTICLE 79 DU MEME REGLEMENT.

REFPUB JC040\_CC002

DATPUB 69/03/25

REFCLA

MATIERE LCT SOCI =24

DATEFF

DATERM 99/99/99\*

CCPHEM

CATEX

CITEX 358R0CC3\_A43:BV  
358R0CC4\_A74:V

358R0003\_A23:V  
363R0036\_A14:V

358R0004\_A73:V

358R0004\_A74:V

ULTREF CIT=

CAT=CC

NSEQUEN 418 \$03  
 NUMDCC 36800105  
 ALTEUR CCMH  
 FCRME DECI  
 FTITRE DECISION DE LA COMMISSION, DU 14 FEVRIER 1968, RELATIVE A LA MISE A JOUR DE LA LISTE DES ORGANISMES DE DROIT PUBLIC PREVUE A L'ARTICLE 18 DU REGLEMENT NO 9 DU CONSEIL CONCERNANT LE FSE.  
 FSUITE  
 REFPUB JC044\_LCCC7  
 DATPUB 68/02/20  
 REFCLA  
 MATIERE FSE =19  
 DATEFF  
 DATERM 99/99/99\*  
 COMMENT  
 CATX  
 CITEX IE:BV 36090009\_A18:BV 361012P0144/62:BV  
 ULTREF CIT= CAT=CO

NSEQUEN 422 \$03 REF CE 01/06/71\_SOCI(POLITIQUE SOCIALE);  
 NUMDCC 36800188  
 ALTEUR CCNS  
 FCRME CECBES  
 FTITRE DECISION DU CONSEIL, DU 9 AVRIL 1968, PORTANT MODIFICATION DU STATUT DU COMITE DU FONDS SOCIAL EUROPEEN.  
 FSUITE  
 REFPUB JCC91\_LCC25  
 DATPUB 68/04/12  
 REFCLA  
 MATIERE FSE INST =21  
 DATEFF  
 DATERM 99/99/99\*  
 COMMENT  
 CATX 36CX08P1201 : M  
 CITEX IE0124:BV IE0153:BV  
 ULTREF CIT= CAT=CO

NSEQUEN 423 \$03 REF CE 01/06/71\_SOCI(POLITIQUE SOCIALE);  
 NUMDCC 36800189  
 AUTEUR CCNS  
 FCRME CECBES  
 FTITRE DECISION DU CONSEIL, DU 9 AVRIL 1968, MODIFIANT LE STATUT DU COMITE CONSULTATIF POUR LA FORMATION PROFESSIONNELLE.  
 FSUITE  
 REFPUB JCC91\_LCC26  
 DATPUB 68/04/12  
 REFCLA  
 MATIERE INST SOCI =21  
 DATEFF  
 DATERM 99/99/99\*  
 COMMENT  
 CATX 363X0688 : M  
 CITEX IE128:BV 363DC266:BV  
 ULTREF CIT= CAT=CO

REF CE 01/06/71\_SOCI(POLITIQUE SOCIALE);

NSEQUEN 428 903  
 NUMDCC 368C0252  
 AUTEUR CCPM  
 FCRME DECBES  
 FTITRE DECISION DE LA COMMISSION, DU 7 JUIN 1968, RELATIVE A LA CREATION D'UN COMITE CONSULTATIF PARITAIRE POUR LES PROBLEMES SOCIAUX DANS LA PECHE MARITIME  
 FSUITE  
 REFPUB JC132\_PCCCC9  
 DATPUB 68/06/14  
 REFCLA  
 MATIERE INST SOCI PECH  
 DATEFF  
 DATERM 99/99/99\*  
 CCPMENT  
 CATEX  
 CITEX 1E038:B 1E039:B  
 ULTREF CIT= CAT=C0

REF CE 01/06/71\_SOCI(POLITIQUE SOCIALE);

NSEQUEN 464 903  
 NUMDCC 369C0059  
 AUTEUR CCPM  
 FCRME CECI  
 FTITRE DECISION DE LA COMMISSION, DU 11 MARS 1969, RELATIVE A LA MISE A JOUR DE LA LISTE DES ORGANISMES DE DROIT PUBLIC, PREVUE A L'ARTICLE 18 DU REGLEMENT N. 9 DU CONSEIL CONCERNANT LE FOND SOCIAL EUROPEEN  
 FSUITE  
 REFPUB JCC88\_L0CC8  
 DATPUB 69/04/11  
 REFCLA  
 MATIERE FSE  
 DATEFF  
 DATERM 99/99/99\*  
 CCPMENT  
 CATEX 361D12P0144\_62::LM =MAJ LISTE DP11/3/69  
 CITEX 1E::BV 360R0009\_A18::BV 361D12P0144/62::BV  
 ULTREF CIT= CAT=00

REF CE 01/06/71\_SOCI(POLITIQUE SOCIALE);

NSEQUEN 556 903  
 NUMDCC 370C0024  
 AUTEUR CCPM  
 FCRME CECI  
 FTITRE DECISION DE LA COMMISSION, DU 18 DECEMBRE 1969, RELATIVE A LA MISE A JOUR DE LA LISTE DES ORGANISMES DE DROIT PUBLIC, PREVUE A L'ARTICLE 18 DU REGLEMENT NO 9 DU CONSEIL CONCERNANT LE FOND SOCIAL EUROPEEN.  
 FSUITE  
 REFPUB JCC06\_L0027  
 DATPUB 70/01/69  
 REFCLA  
 MATIERE FSE =15  
 DATEFF  
 DATERM 99/99/99\*  
 CCPMENT  
 CATEX  
 CITEX 1E::BV 36CR0009\_A18::BV 361D12P0144\_62::BV  
 ULTREF CIT= CAT=00

NSEQUEN  
638

REF CE 01/06/71\_SOCI(POLITIQUE SOCIALE);

393

\$03

NUMDOC 37000254

ALTEUR CCMH

FCRME DECBE5

FTITRE DECISION DE LA COMMISSION, DU 15 AVRIL 1970, MODIFIANT LA DECISION, DU 17 MAI 1963, RELATIVE A LA CREATION D'UN COMITE CONSULTATIF PARITAIRE POUR LES PROBLEMES SOCIAUX DES TRAVAILLEURS SALARIES AGRICOLES

FSUITE

REFPUE JCC96\_LC037

DATPUE 70/04/30

REFCLA

MATIERE INST SCC1 AGR1

DATEFF 70/04/20=ART 3

DATERM 59/99/99\*

CCPMENT

CATEX 36300326\_AC3::M =ELARGISSEMENT 36300326\_A04::M =AL 1

CITEX 1E::B

ULTREF CIT= CAT=CO

NSEQUEN  
652

REF CE 01/06/71\_SOCI(POLITIQUE SOCIALE);

\$03

NUMDOC 37000284

ALTEUR CCMH

FCRME DECBE5

FTITRE DECISION DE LA COMMISSION, DU 15 MAI 1970, RELATIVE AU COMITE CONSULTATIF POUR LES PROBLEMES SOCIAUX CONCERNANT LES EXPLOITANTS AGRICOLES

FSUITE

REFPUE JC121\_LC063

DATPUE 70/06/04

REFCLA

MATIERE INST SOCI AGR1

DATEFF

DATERM 99/99/99\*

CCPMENT

CATEX 36400018::LM =ART 3 ET 4

CITEX 1E::BV 36400018::V

ULTREF CIT= CAT=CO

NSEQUEN  
671

REF CE 01/06/71\_SOCI(POLITIQUE SOCIALE);

\$03

NUMDOC 37000325

AUTEUR CCMH

FCRME DECI

FTITRE DECISION DE LA COMMISSION, DU 18 JUIN 1970, RELATIVE AU MODELE DE COMPTE RENDU TYPE SUR BASE DUQUEL LES ETATS MEMBRES ADRESSERONT A COMMISSION INFORMAT. NECESS. A ETABLISSEMENT DU RAPPORT GLOBAL CONCERN. APPLICAT. PAR ETATS MEMBRES DU REGT. DU CONSEIL

FSUITE RELAT. A HARMONIS. CERT. DISPOSITIONS SOCIALES DOMAINE TRANSPORT PAR TOUTE (REF 543/69) (CF INDEX)

REFPUB JC140\_LC020

DATPUE 70/06/27

REFCLA

MATIERE TRAN SCC1 INF

DATEFF

DATERM 99/99/99\*

CCPMENT

CATEX

CITEX 1E075:1BV 369RC543\_A17:1BV

ULTREF CIT=MNE\* CAT=00

NSEQUEN 672 \$C3  
 NUMDOC 37000326  
 AUTEUR CCMM  
 FCRME CECBES  
 FTITRE DECISION DE LA COMMISSION, DU 19 JUIN 1970, MODIFIANT LA DECISION DU 28 NOVEMBRE 1967, RELATIVE A LA CREATION D'UN COMITE CONSULTATIF PARITAIRE PCUR LES PROBLEMES SOCIAUX DANS LA NAVIGATION INTERIEURE  
 FSUITE  
 REFPUE JC140\_LCC24  
 DATPUB 7C/06/27  
 REFCLA  
 MATIERE INST SCCI TRAN  
 DATEFF  
 DATERM 99/99/99\*  
 CCPMENT  
 CATEX 36700745::M =ART 4 ET 5  
 CITEX 1E::B 36700745::V  
 ULTREF CIT= CAT=00

REF CE 01/06/71\_SOCI(POLITIQUE SOCIALE);

NSEQUEN 731 \$C3  
 NUMDOC 37000475  
 AUTEUR CCMM  
 FCRME CECI  
 FTITRE DECISION DE LA COMMISSION, DU 30 SEPTEMBRE 1970, PORTANT OCTROI DU CONCOURS DU F.S.E. AU BENEFICE DE LA REPUBLIQUE FEDERALE D'ALLEMAGNE POUR DES DEPENSES RELATIVES A DES OPERATIONS DE REEDUCATION PROFESSIONNELLE ET DE REINSTALLATION EFFECTUEES PAR LA  
 FSUITE BUNCESANSTALT FUR ARBEIT ET LA BUNDESVERSICHERUNGSANSTALT (BFA)  
 REFPUB JC237\_LCC18  
 DATPUB 7C/10/28  
 REFCLA  
 MATIERE FSE  
 DATEFF  
 DATERM 71/12/31\*=CF CMT  
 CCPMENT FIN ANNEE SUIVANT ANNEE OCTROI  
 CATEX  
 CITEX 1E125::BV 36RC009\_A25::BV 36R0009\_A29::BV 363R0113::V  
 361D12P014462::V  
 ULTREF CIT= CAT=00

REF CE 01/06/71\_SOCI(POLITIQUE SOCIALE);

NSEQUEN 732 \$C3  
 NUMDOC 37000476  
 AUTEUR CCMM  
 FCRME CECI  
 FTITRE DECISION DE LA COMMISSION, DU 30 SEPTEMBRE 1970, PORTANT OCTROI DU CONCOURS DU F.S.E. AU BENEFICE DE LA REPUBLIQUE FRANCAISE PCUR DES DEPENSES RELATIVES A DES OPERATIONS DE REEDUCATION PROFESSIONNELLE ET DE REINSTALLATION EFFECTUEES PAR LE MINISTERE DES  
 FSUITE ANCIENS COMBATTANTS ET VICTIMES DE GUERRE ET PAR LE MINISTERE DU TRAVAIL, DE L'EMPLOI ET DE LA POPULATION  
 REFPUB JC237\_LCC20  
 DATPUB 7C/10/28  
 REFCLA  
 MATIERE FSE  
 DATEFF  
 DATERM 71/12/31\*=CF CMT  
 CCPMENT FIN ANNEE SUIVANT ANNEE OCTROI  
 CATEX  
 CITEX 1E125::BV 36RC009\_A25::BV 36R0009\_A29::BV 363R0113::V  
 361D12P014462::V  
 ULTREF CIT= CAT=00



NSEQUEN  
733

\$03

REF CE 01/06/71\_SOCI(POLITIQUE SOCIALE);

395

NUMDCC 37000477

AUTEUR CCMH

FCRME DECI

FTITRE DECISION DE LA COMMISSION, DU 30 SEPTEMBRE 1970, PORTANT OCTROI DU CONCOURS DU F.S.E. AU BENEFICE DE LA REPUBLIQUE ITALIENNE POUR DES DEPENSES RELATIVES A DES OPERATIONS DE REEDUCATION PROFESSIONNELLE EFFECTUEES PAR LE "MINISTERO DEL LAVORO E DELLA

FSUITF PREVIDENZA SOCIALE" ET PLUSIEURS ORGANISMES ITALIENS

REFPUB JC237\_LCC22

DATPUB 70/10/28

REFCLA

MATIERE FSE

DATEFF

DATERM 71/12/31\*=CF CMT

COMMENT FIN ANNEE SUIVANT ANNEE OCTROI

CATEX

CITEX 1E125:BV 36CR009\_A25:BV 36R0009\_A29:RV 363R0113:V  
361D12P0144\_62:V

ULTREF CIT= CAT=00

NSEQUEN  
734

\$03

REF CE 01/06/71\_SOCI(POLITIQUE SOCIALE);

NUMDCC 37000478

AUTEUR CCMH

FCRME DECI

FTITRE DECISION DE LA COMMISSION, DU 30 SEPTEMBRE 1970, PORTANT OCTROI DU CONCOURS DU F.S.E. AU BENEFICE DE LA REPUBLIQUE ITALIENNE POUR DES DEPENSES RELATIVES A DES OPERATIONS DE REINSTALLATION EFFECTUEES PAR LE "MINISTERO DELL'INTERNO", LE "MINISTERO DEL

FSUITE LAVORO E DELLA PREVIDENZA SOCIALE" ET "L'OPERA NAZIONALE PER GLI INVALIDI DI GUERRA (O.N.I.G.)"

REFPUB JC237\_LCC25

DATPUB 70/10/28

REFCLA

MATIERE FSE

DATEFF

DATERM 71/12/31\*=CF CMT

COMMENT FIN ANNEE SUIVANT ANNEE OCTROI

CATEX

CITEX 1E125:BV 36CR009\_A25:BV 36R0009\_A29:RV 363R0113:V  
361D12P0144\_62:V

ULTREF CIT= CAT=00

NSEQUEN  
760

\$03

REF CE 01/06/71\_SOCI(POLITIQUE SOCIALE);

NUMDCC 37000532

AUTEUR CCNS

FCRME DECBES

FTITRE DECISION DU CONSEIL, DU 14 DECEMBRE 1970, PORTANT CREATION DU COMITE PERMANENT DE L'EMPLOI DES COMMUNAUTES EUROPEENNES

FSUITE

REFPUB JC273\_LCC25

DATPUB 70/12/17

REFCLA

MATIERE SOCI ~~657~~ INST

DATEFF

DATERM 99/99/99\*

COMMENT

CATEX

CITEX 1E145:BV

ULTREF CIT= CAT=00

NSEQUEN 809 303  
 NUMDOC 3710009  
 AUTEUR CCMM  
 FCME DECI  
 FTITRE DECISION DE LA COMMISSION, DU 16 DECEMBRE 1970, PORTANT OCTROI DU CONCOURS DU FONDS SOCIAL EUROPEEN AU BENEFICE DU ROYAUME DE BELGIQUE POUR DES DEPENSES RELATIVES A DES OPERATIONS DE REEDUCATION PROFESSIONNELLE EFFECTUEES PAR L'OFFICE NATIONAL DE  
 FSUITE L'EMPLCI (JNEM)  
 REFPUB JC021\_L0009  
 DATPUB 71/01/27  
 REFCLA  
 MATIERE FSE  
 DATEFF  
 DATERM 71/12/31\*-CF CMT  
 COMMENT FIN ANNEE SUIVANT ANNEE OCTROI  
 CATX  
 CITX 1E125:BV 360RC009\_A25:BV 360R0009\_A29:BV 364R0012:V  
 363R0113:V 361D12P0144/62:V  
 ULTREF CIT= CAT=CO

NSEQUEN 810 303 REF CE 01/06/71\_SOCI(POLITIQUE SOCIALE);  
 NUMDOC 3710000  
 AUTEUR CCMM  
 FCME DECI  
 FTITRE DECISION DE LA COMMISSION, DU 16 DECEMBRE 1970, PORTANT OCTROI DU CONCOURS DU FONDS SOCIAL EUROPEEN AU BENEFICE DE LA REPUBLIQUE FEDERALE D'ALLEMAGNE POUR DES DEPENSES RELATIVES A DES OPERATIONS DE REEDUCATION PROFESSIONNELLE ET DE REINSTALLATION  
 FSUITE EFFECTUEES PAR LA "BUNDESANSTALT FUR ARBEIT", LA "BUNDESKNAPPSCHAFT" ET LES ORGANISMES D'ASSURANCES SOCIALES DES TRAVAILLEURS  
 REFPUB JCC21\_L0011  
 DATPUB 71/01/27  
 REFCLA  
 MATIERE FSE  
 DATEFF  
 DATERM 71/12/31\*-CF CMT  
 COMMENT FIN ANNEE SUIVANT OCTROI  
 CATX  
 CITX 1E125:BV 360R0009\_A25:BV 360R0009\_A29:BV 364R0012:V  
 363R0113:V 361D12P0144/62:V  
 ULTREF CIT= CAT=CO

NSEQUEN 811 303 REF CE 01/06/71\_SOCI(POLITIQUE SOCIALE);  
 NUMDOC 3710001  
 AUTEUR CCMM  
 FCME DECI  
 FTITRE DECISION DE LA COMMISSION, DU 16 DECEMBRE 1970, PORTANT OCTROI DU CONCOURS DU FONDS SOCIAL EUROPEEN AU BENEFICE DE LA REPUBLIQUE FRANCAISE POUR DES DEPENSES RELATIVES A DES OPERATIONS DE REEDUCATION PROFESSIONNELLE ET DE REINSTALLATION EFFECTUEES PAR LE  
 FSUITE MINISTERE DU TRAVAIL, DE L'EMPLOI ET DE LA POPULATION ET L'OFFICE NATIONAL D'IMMIGRATION 90N10  
 REFPUB JC021\_L0014  
 DATPUB 71/01/27  
 REFCLA  
 MATIERE FSE  
 DATEFF  
 DATERM 71/12/31\*-CF CMT  
 COMMENT FIN ANNEE SUIVANT ANNEE OCTROI  
 CATX  
 CITX 1E25:BV 360RC009\_A25:BV 360R0009\_A29:BV 364R0012:V  
 363R0113:V 361D12P0144/62:V  
 ULTREF CIT= CAT=CO

NSEQUEN 812 \$03  
 NUMCOC 371C0062  
 AUTEUR CCMM  
 FCRME CECI  
 FTITRE DECISION DE LA COMMISSION, DU 16 DECEMBRE 1970, PORTANT OCTROI DU CONCOURS DU FONDS SOCIAL EUROPEEN AU BENEFICE DU ROYAUME DES PAYS-BAS POUR DES DEPENSES RELATIVES A DES OPERATIONS DE REEDUCATION PROFESSIONNELLE ET DE REINSTALLATION EFFECTUEES PAR LE  
 FSUITE "MINISTERIE VAN SOCIALE ZAKEN EN VOLKSGEZONDHEID"  
 REFPUB JCO21\_L0022  
 DATPUB 71/01/27  
 REFCLA  
 MATIERE FSE  
 DATEFF  
 DATERM 71/12/31\*=CF CMT  
 COMMENT FIN ANNEE SUIVANT ANNEE OCTROI  
 CATEX  
 CITEX 1E125:BV 36CRCC09\_A25:BV 360R0009\_A29:BV 364RC012:V  
 363R0113:V 361D12P0144/62:V  
 ULTREF CIT= CAT=CO

REF CE 01/06/71\_SOCI(POLITIQUE SOCIALE);

NSEQUEN 813 \$03  
 NUMCOC 371C0063  
 AUTEUR CCMM  
 FCRME CECI  
 FTITRE DECISION DE LA COMMISSION, DU 16 DECEMBRE 1970, PORTANT OCTROI DU CONCOURS DU FONDS SOCIAL EUROPEEN AU BENEFICE DE LA REPUBLIQUE ITALIENNE POUR DES DEPENSES RELATIVES A DES OPERATIONS DE REINSTALLATION EFFECTUEES PAR LE "MINISTERO DEL LAVORO ET DELLA  
 FSUITE PREVIDENZA SOCIALE"  
 REFPUB JCO21\_L0020  
 DATPUB 71/01/27  
 REFCLA  
 MATIERE FSE  
 DATEFF  
 DATERM 71/12/31\*=CF CMT  
 COMMENT FIN ANNEE SUIVANT ANNEE OCTROI  
 CATEX  
 CITEX 1E125:BV 36CRCC09\_A25:BV 360R0009\_A29:BV 364RC012:V  
 363R0113:V 361D12P0144/62:V  
 ULTREF CIT= CAT=CO

REF CE 01/06/71\_SOCI(POLITIQUE SOCIALE);

NSEQUEN 814 \$03  
 NUMCOC 371C0064  
 AUTEUR CCMM  
 FCRME CECI  
 FTITRE DECISION DE LA COMMISSION, DU 16 DECEMBRE 1970, PORTANT OCTROI DU CONCOURS DU FONDS SOCIAL EUROPEEN AU BENEFICE DU ROYAUME DES PAYS-BAS POUR DES DEPENSES RELATIVES A DES OPERATIONS DE REEDUCATION PROFESSIONNELLE ET DE REINSTALLATION EFFECTUEES PAR LE  
 FSUITE "MINISTERIE VAN SOCIALE ZAKEN EN VOLKSGEZONDHEID"  
 REFPUB JCO21\_L0022  
 DATPUB 71/01/27  
 REFCLA  
 MATIERE FSE  
 DATEFF  
 DATERM 71/12/31\*=CF CMT  
 COMMENT FIN ANNEE SUIVANT ANNEE OCTROI  
 CATEX  
 CITEX 1E125:BV 36CRCC09\_A25:BV 360R0009\_A29:BV 364RC012:V  
 363R0113:V 361D12P0144/62:V  
 ULTREF CIT= CAT=CO

NSEQUEN 816 %C3  
 NUMDCC 37100066  
 ALTEUR CCNS  
 FCFME DECBES  
 FTITRE DECISION DU CONSEIL, DU 1ER FEVRIER 1971, CONCERNANT LA REFORME DU FONDS SOCIAL EUROPEEN  
 FSUITE  
 REFFUE JCC28\_LC015  
 DATPUB 71/02/04  
 REFCLA  
 MATIERE INST FSE  
 DATEFF 71/02/09=J0+5,ART12  
 DATERM 95/99/99\*=L CF CMT, ART11  
 COMMENT L EXAMEN DE LA PRESENTE DECISION AU PLUS TARD 5 ANS APRES MISE EN APPLICATION PREVUE ART10PAR2  
 CATFX  
 CITEX 1E124:EV 37000243:V =CCNSICFRANT  
 ULTREF CIT= CAT=CO

REF CE 01/06/71\_SOCI(POLITIQUE SOCIALE);

NSEQUEN 841 %C3  
 NUMDCC 37100122  
 ALTEUR CCMM  
 FCFME DECBES  
 FTITRE DECISION DE LA COMMISSION, DU 19 FEVRIER 1971, RELATIVE A LA CREATION D'UN COMITE CONSULTATIF POUR LES PROBLEMES SOCIAUX DANS LES CHEMINS DE FER  
 FSUITE  
 REFPUB JCC57\_LCC22  
 DATPUB 71/03/10  
 REFCLA  
 MATIERE INST SOCI TRAN  
 DATEFF  
 DATERM 95/99/99\*  
 COMMENT  
 CATFX  
 CITEX 1E:BV 36500362:V =CONSIDERANT 367D0745:V  
 =CCNSICERANT  
 ULTREF CIT= CAT=CO

REF CE 01/06/71\_SOCI(POLITIQUE SOCIALE);

NSEQUEN 947 %C3  
 NUMDCC 368LC360  
 ALTEUR CCNS  
 FCFME DIRECT  
 FTITRE DIRECTIVE DU CONSEIL, DU 15 OCTOBRE 1968, RELATIVE A LA SUPPRESSION DES RESTRICTIONS AU DEPLACEMENT ET AU SEJOUR DES TRAVAILLEURS DES ETATS MEMBRES ET DE LEUR FAMILLE A L'INTERIEUR DE LA COMMUNAUTE  
 FSUITE  
 REFPUB JL257\_PCC13  
 DATPUB 68/10/19  
 REFCLA CF COMMENT  
 MATIERE LCT SOCI  
 DATEFF 68/10/14=CATNOT;DELAJ 5 MCTS  
 DATERM 99/99/99\*  
 COMMENT 2REFCLA:SEC(2/65)41C9P12  
 CATFX  
 CITEX 1EC49:EV 1FC48:BV 368R1612:V  
 ULTREF CIT=MNE, CAT=CO

NSEQUEN 1039 \$03  
 NUMDCC 36CR0009  
 AUTEUR CONS  
 FCFME REGL  
 FTITRE REGLEMENT NO. 9 CONCERNANT LE FONDS SOCIAL EUROPEEN  
 FSUITE  
 REFPUB JCC56\_P1189  
 DATPUB 60/CE/31  
 REFCLA  
 MATIERE FSE  
 DATEFF 60/09/20=J0+20  
 DATERM 99/99/99\*  
 COMMENT  
 CATX  
 CITX 1E127:BV  
 ULTREF CIT= CAT=00 MV PAP 363R0047= M ART 2,4,5,19,20,21,32;MV PAR 367P0037=  
 M ART 4,8 ET 19;

NSEQUEN 1070 \$03 REF CE 01/06/71\_SOCI(POLITIQUE SOCIALE);  
 NUMDCC 363R0047  
 ALTEUR CCNS  
 FCFME REGL  
 FTITRE REGLEMENT NO. 47/62/CEE DU CONSEIL DU 31 MAI 1962, PORTANT MODIFICATION DU REGLEMENT NO. 9 CONCERNANT LE  
 FONDS SOCIAL EUROPEEN  
 FSUITE  
 REFPUB JCO86\_P1605  
 DATPUB 63/06/10  
 REFCLA  
 MATIERE FSE =39  
 DATEFF 63/06/30=J0+20  
 DATERM 99/99/99\*  
 COMMENT  
 CATX 360R0009:M =M ART 2,4,5 360R0009:M =M ART 20,21,32  
 CITX 1E127:BV 36CR0009\_A29:V 360R0009\_A32:V  
 ULTREF CIT= CAT=00

NSEQUEN 1076 \$03 REF CE 01/06/71\_SOCI(POLITIQUE SOCIALE);  
 NUMDCC 363R0113  
 AUTEUR CCMM  
 FCFME REGL  
 FTITRE REGLEMENT NO. 113/63/CEE DE LA COMMISSION, DU 14 OCTOBRE 1963, CONCERNANT LES MODALITES D'EXAMEN ET DE  
 VERIFICATION DES DEMANDES DE CONCOURS PRESENTEES AU FONDS SOCIAL EUROPEEN  
 FSUITE  
 REFPUB JCC53\_P2563  
 DATPUB 63/10/24  
 REFCLA  
 MATIERE FSE =39  
 DATEFF 63/10/25=J0+1  
 DATERM 99/99/99\*  
 COMMENT  
 CATX  
 CITX 360R0009\_A31:BV 36CR0009\_A25:V  
 ULTREF CIT= CAT=00

NSEQUEN 1089      \$03  
 NUMDCC      364RCC12  
 ALTEUR      CCMM  
 FCFME      REGL  
 FTITRE      REGLEMENT N. 12/64/CEE DE LA COMMISSION, DU 18 FEVRIER 1964, FIXANT LES CONDITIONS PRECISANT LA SITUATION MANIFESTE DE SOUS-EMPLOI PROLONGE AU SENS DE L'ARTICLE 2 ALINEA 3(A) DU REGLEMENT N. 9 DU CONSEIL CONCERNANT LE FONDS SOCIAL EUROPEEN  
 FSLITE  
 REFPUB      JCC32\_PC537  
 DATPUB      64/02/22  
 REFCLA  
 MATIERE      FSE  
 DATEFF      64/02/23=EV JO+1  
 DATERM      99/99/99\*=L CF 36CR00C9  
 COMMENT  
 CATX  
 CITEX      1E125:V                      36CR00C9\_A02:V                      360R0009\_A31:BV  
 ULTRFF      CIT=                              CAT=00

NSEQUEN 1166      \$03  
 NUMDCC      367RCC37  
 ALTEUR      CCNS  
 FCFME      REGL  
 FTITRE      REGLEMENT NO. 37/67/CEE DU CONSEIL, DU 21 FEVRIER 1967, PORTANT MODIFICATION DU REGLEMENT NO. 9 CONCERNANT LE FONDS SOCIAL EUROPEEN.  
 FSLITE  
 REFPUB      JCC33\_PC526  
 DATPUB      67/02/24  
 REFCLA  
 MATIERE      FSE                              =39  
 DATEFF      67/01/01=MA ART4;EV JO+20  
 DATERM      99/99/99\*=L 36CR00C9  
 COMMENT      RECT JC 276 DU 15/11/67  
 CATX      360R00C9:HV                      =MV ART 4,8,19  
 CITEX      1E127:BV                      36CR0009\_A29:V                      360R0009\_A32:V  
 ULTRFF      CIT=                              CAT=00

NSEQUEN 1483      \$03  
 NUMDCC      368R1E99  
 ALTEUR      CCNS  
 FCFME      REGL  
 FTITRE      REGLEMENT (CEE) NO 1899/68 DU CONSEIL, DU 26 NOVEMBRE 1968, RELATIF A L'ORGANISATION D'UNE ENQUETE SUR LES SALAIRES DANS L'INDUSTRIE, Y COMPRIS LA PRODUCTION ET LA DISTRIBUTION D'ELECTRICITE, DE GAZ ET D'EAU  
 FSLITE  
 REFPUB      JC289\_LCC04  
 DATPUB      68/11/29  
 REFCLA  
 MATIERE      INF SCCI                              =36  
 DATEFF      68/12/19=JO+20  
 DATERM      71/12/31\*=CMT  
 COMMENT      FIN ANNEE SLIV.ENQUETE:ANNEE ENQUETE:1970  
 CATX  
 CITEX      1E213:BV  
 ULTRFF      CIT=                              CAT=00

REF CE 01/06/71\_SOCI(POLITIQUE SOCIALE); 401

NSEQUEN 1784 #03  
 NUMDCC 365R2053  
 AUTEUR CCNS  
 FORME REEL  
 FTITRE REGLEMENT (CEE)NO 2053/69 DU CONSEIL, DU 17 OCTOBRE 1969, RELATIF A L'ORGANISATION D'UNE ENQUETE SUR LES SALAIRES DANS LE COMMERCE DE DETAIL, LES BANQUES ET LES ENTREPRISES D'ASSURANCES  
 FSUITE  
 REFPUB JC263\_LC008  
 DATPUB 69/10/21  
 REFCLA  
 MATIERE INF SCCI =36  
 DATEFF 69/11/10=JO+20  
 DATERM 72/12/31\*=FIN ANNEE SLIV ENQUETE CF CMT  
 COMMENT ANNEE ENQUETE: 1971  
 CATEX  
 CITEX 1E213:PV  
 ULTREF CIT= CAT=CO

REF CE 01/06/71\_SOCI(POLITIQUE SOCIALE);

NSEQUEN 2815 #03  
 NUMDCC 360XCEP12C1  
 AUTEUR CCNS  
 FORME AUTRE  
 FTITRE STATUT DU COMITE DU FONDS SOCIAL EUROPEEN  
 FSUITE  
 REFPUB JCC56\_P12C1  
 DATPUB 60/08/31  
 REFCLA  
 MATIERE FSE INST =21  
 DATEFF  
 DATERM 99/99/99\*  
 COMMENT  
 CATEX  
 CITEX 1E0124:BV 1E0153:BV  
 ULTREF CIT= CAT=CO M PAR 36800188= ART 3,5 DP 09/04/68;

REF CE 01/06/71\_SOCI(POLITIQUE SOCIALE);

NSEQUEN 2816 #03  
 NUMDCC 361X01PC5C9  
 AUTEUR CCNS  
 FORME AUTRE  
 FTITRE REGLEMENT FINANCIER RELATIF AUX MODALITES ET A LA PROCEDURE DE LA MISE A LA DISPOSITION DE LA COMMISSION DES CONTRIBUTIONS DES ETATS MEMBRES VISEES A L'ARTICLE 200, PAR, 1 ET 2, DU TRAITÉ INSTITUANT LA CEE ET AUX CONDITIONS TECHNIQUES DANS LESQUELLES  
 FSUITE SONT EFFECTUEES LES OPERATIONS FINANCIERES RELATIVES AU FONDS SOCIALE EUROPEEN (ART. 209 B) DU TRAITÉ)  
 REFPUB JCC22\_PC5C9  
 DATPUB 61/03/30  
 REFCLA  
 MATIERE INST FIN FSE  
 DATEFF 61/04/01=ART26  
 DATERM 99/99/99\*  
 COMMENT  
 CATEX  
 CITEX 1E209:BV 1E204:V =PAR.B 1E207:BV 1E199:V 1E200:V  
 ULTREF CIT=MNE\* CAT=CO

NSSEQFN  
2872

REF GE 01/06/71\_SOCI(POLITIQUE SOCIALE);

402

ALMCCC 363X06FE  
ALTEUP CNS

**FORME AUTRE**

FTITRE STATUT DU COMITE CONSULTATIF POUR LA FORMATION PROFESSIONNELLE

FSLITE  
REFPUE JC19C\_P3C5C

DATPUE 62/12/30

REFCLA

MATIERE FSF INST =21

DATEFF

DATERM 55/55/55\*

COMMENT

CATEX

CITEX IF12F:PV 363DC266:PV

ULTRFF CIT= CAT=00 M PAR 3680J189= ART 5 DP 09/04/68;

NSSEQFN  
2828

REF GE 01/06/71\_SOCI(POLITIQUE SOCIALE);

ALMCCC 365X007C  
ALTEUP COMM

**FORME AUTRE**

FTITRE LISTE DES ORGANISMES DE DROIT PUBLIC VISEE A L'ARTICLE 18 ALIENA 2 DU REGLEMENT N. 9 DU CONSEIL CONCERNANT LE FONDS SOCIAL EUROPEEN, TELLE QU'ELLE RESULTE DES DECISIONS DE LA COMMISSION DU 13 DECEMBRE 1961, DU 28 MARS 1963, ET DU 15 JANVIER 1965

FSLITE

REFPUE J0023\_PC259

DATPUE 65/02/10

REFCLA

MATIERE FSF

DATEFF

DATERM 55/55/55\*=L CF CMT

COMMENT L PUBLICATION NOUVELLE LISTE

CATEX 361012PC144\_62::C =MAJ LISTE 36300267::C =MAJ LISTE  
36500069::C =MAJ LISTE

CITEX 360R0009\_A18::B

ULTRFF CIT= CAT=00



Fascicule O-M

Pays et territoires d'outre-mer

NSEQUEN  
119

REF CE 01/06/71\_0-M (PAYS ET TERRITOIRES D'OUTRE-MER);

404

NUMDOC 270A0543

AUTEUR REM

FORME ACCINT

FTITRE ACCORD INTERNE RELATIF AUX MESURES A PRENDRE ET AUX PROCEDURES A SUIVRE POUR L'APPLICATION DE LA CONVENTION D'ASSOCIATION ENTRE LA COMMUNAUTE ECONOMIQUE EUROPEENNE ET LES ETATS AFRICAINS ET MALGACHE ASSOCIES A CETTE COMMUNAUTE

FSUITE

REFPUB JC282\_LO044

DATPUB 70/12/28

REFCLA

MATIERE INT ASSO EAMA

DATEFF 71/01/01=L 269AE/1/EAMA, ART9

DATERM 75/01/31+=L 269AE/1/EAMA, ART9

COMMENT

CATEX

CITEX IE:BV 269AE/1/EAMA:BV

ULTREF CIT=BDD\*MNE\* CAT=00

NSEQUEN  
120

REF CE 01/06/71\_0-M (PAYS ET TERRITOIRES D'OUTRE-MER);

NUMDOC 270A0544

AUTEUR REM

FORME ACCINT

FTITRE ACCORD INTERNE RELATIF AU FINANCEMENT ET A LA GESTION DES AIDES DE LA COMMUNAUTE

FSUITE

REFPUB ~~JC282~~\_L0047

DATPUB 70/12/28

REFCLA

MATIERE INT FIN FED EAMA

DATEFF 71/01/01=ART25

DATERM 99/99/99+=L CF CMT

COMMENT L 269AE/1/EAMA MAIS EN VIGUEUR JO EXECUTION INT:GRALE DES OPERATIONS FINANCES PAR LE FONDS.

CATEX

CITEX IE:BV 269AE/1/EAMA:V =CONSID

ULTREF CIT=BDD\*MNE\* CAT=00

NSEQUEN  
121

REF CE 01/06/71\_0-M (PAYS ET TERRITOIRES D'OUTRE-MER);

NUMDOC 270A0548

AUTEUR REM

FORME ACCINT

FTITRE ACCORD INTERNE RELATIF AUX MESURES A PRENDRE ET AUX PROCEDURES A SUIVRE POUR L'APPLICATION DE L'ACCORD ~~COMMUNE~~ UNE ASSOCIATION ENTRE LA COMMUNAUTE ECONOMIQUE EUROPEENNE ET LA REPUBLIQUE UNIE DE TANZANIE, LA REPUBLIQUE DE L'OUNGANDA ET LA REPUBLIQUE DU

FSUITE KENYA

REFPUB ~~JC282~~\_L0080

DATPUB 70/12/28

REFCLA

MATIERE INT ASSO 0-M

DATEFF 71/01/01=L 269AE/1/ESTAF, ART9

DATERM 75/01/31+=L 269AE/1/ESTAF, ART9

COMMENT

CATEX

CITEX IE:BV 269AE/1/ESTAF:BV

ULTREF

NSEQUEN  
150

REF CE 01/06/71\_O-M (PAYS ET TERRITOIRES D'OUTRE-MER); 405

NUMDOC 264D0352

AUTEUR REM

FORME DECBES

FTITRE DECISION DU 25 FEVRIER 1964, DES REPRESENTANTS DES GOUVERNEMENTS DES ETATS MEMBRES DE LA COMMUNAUTE ECONOMIQUE EUROPEENNE, REUNIS AU SEIN DE CONSEIL RELATIVE AUX DROITS PERÇUS A L'IMPORTATION DE CERTAINS PRODUITS TROPICAUX

FSUITE

REFPUB JC093\_P1487

DATPUB 64/06/11

REFCLA

MATIERE PCOM TDC EAMA =31

DATEFF

DATERM 99/99/99\*

COMMENT

CATEX

CITEX 1E:BW 263AE/1/EAMA:V 364D0349:V

ULTREF CIT= CAT=00

NSEQUEN  
229

REF CE 01/06/71\_O-M (PAYS ET TERRITOIRES D'OUTRE-MER);

NUMDOC 360D05P0919

AUTEUR CONS

FORME DECBES

FTITRE DECISION PORTANT APPLICATION A L'ALGERIE ET AUX DEPARTEMENTS FRANCAIS D'OUTRE-MER DES DISPOSITIONS DU TRAITE RELATIVES AUX MOUVEMENTS DE CAPITAUX

FSUITE

REFPUB JC043\_P0919

DATPUB 60/07/12

REFCLA

MATIERE DOM LCC =06

DATEFF

DATERM 99/99/99\*

COMMENT

CATEX

CITEX 1E227\_P2:BV 1E106:V 1E067:V =CF,INDEX

ULTREF CIT= CAT=00

NSEQUEN  
231

REF CE 01/06/71\_O-M (PAYS ET TERRITOIRES D'OUTRE-MER);

NUMDOC 360D10P1429

AUTEUR CONS

FORME DECBES

FTITRE DECISION DU CONSEIL PORTANT CREATION D'UN GROUPE D'ASSISTANCE TECHNIQUE

FSUITE

REFPUB JC073\_P1429

DATPUB 60/11/19

REFCLA

MATIERE O-M INST ASSI =29

DATEFF

DATERM 99/99/99\*

COMMENT

CATEX

CITEX 1E00:3

ULTREF CIT= CAT=00

NESQUEN  
312

REF CE 01/06/71\_O-M (PAYS ET TERRITOIRES D'OUTRE-MER);

406

NUMDOC 364D0350  
AUTEUR CONS  
FORME DECBES  
FTITRE DECISION DU CONSEIL, DU 25 FEVRIER 1964, CONCERNANT L'APPLICATION AUX DEPARTEMENTS FRANCAIS D'OUTRE-MER DE CERTAINES DISPOSITIONS DU TRAITE RELATIVES AU DROIT D'ETABLISSEMENT ET AUX PAIEMENTS;  
FSUITE  
REFPUB JC093\_P1484  
DATIUB 64/06/11  
REFCLA  
MATIERE DOM LES LCC =06  
DATEFF  
DATERM 99/99/99<sup>\*</sup>  
COMMENT  
CATEX  
CITEX 1E27\_P2:BV 1E052:V -CF. INDEX 1E106  
ULTREF CIT= CAT=00

NESQUEN  
360

REF CE 01/06/71\_O-M (PAYS ET TERRITOIRES D'OUTRE-MER);

NUMDOC 366D0303  
AUTEUR CONS  
FORME DECI  
FTITRE DECISION DU CONSEIL, DU 5 MAI 1966, RELATIVE A LA DEFINITION DE LA NOTION DE "PRODUITS ORIGINAIRES" ET AUX METHODES DE COOPERATION ADMINISTRATIVE POUR L'APPLICATION DE LA DECISION DU 25 FEVRIER 1964 RELATIVE A L'ASSOCIATION DES PAYS ET TERRITOIRES  
FSUITE D'OUTRE-MER A LA COMMUNAUTE ECONOMIQUE EUROPEENNE  
REFPUB JC094\_P1445  
DATPUB 66/05/26  
REFCLA  
MATIERE LCM PTOM =05  
DATEFF  
DATERM 99/99/99<sup>\*</sup>  
COMMENT  
CATEX  
CITEX 1E010 1E136 364D0349:V  
ULTREF CIT=MNE, CAT=00, M PAR 366D0725=DP 01/01/67; M PAR 368D0123= DP 01/02/68;

NESQUEN  
361

REF CE 01/06/71\_O-M (PAYS ET TERRITOIRES D'OUTRE-MER);

NUMDOC 366D0304  
AUTEUR CONS  
FORME DECI  
FTITRE DECISION DU CONSEIL, DU 5 MAI 1966, DEFINISSANT LES METHODES DE LA COOPERATION ADMINISTRATIVE POUR LA MISE EN APPLICATION DE LA DECISION DU 25 FEVRIER 1964 RELATIVE A L'ASSOCIATION AVEC LES PAYS ET TERRITOIRES D'OUTRE-MER  
FSUITE  
REFPUB JC094\_P1481  
DATPUB 66/05/26  
REFCLA  
MATIERE LCM PTOM =05  
DATEFF  
DATERM 99/99/99<sup>\*</sup>  
COMMENT  
CATEX  
CITEX 1E010 1E136 364D0349:V 366D0303:V  
ULTREF CIT CAT=00

NESQUEN  
376

REF CE 01/06/71\_0-M (PAYS ET TERRITOIRES D'OUTRE-MER); 407

NUMDOC 366D0725  
AUTEUR CONS  
FORME DECI  
FTITRE DECISION DU CONSEIL, DU 14 DECEMBRE 1966, MODIFIANT LA DECISION DU CONSEIL, DU 5 MAI 1966, RELATIVE A LA DEFINITION DE LA NOTION DE "PRODUITS ORIGINAIRES" ET AUX METHODES DE COOPERATION ADMINISTRATIVE POUR L'APPLICATION DE LA DECISION DU 25 FEVRIER 1964  
FSUITE RELATIVE A L'ASSOCIATION DES PAYS ET TERRITOIRES D'OUTRE-MER A LA COMMUNAUTE ECONOMIQUE EUROPEENNE (66/303/CEE)  
REFPUB JC236\_P3977  
DATPUB 66/12/23  
REFCLA  
MATIERE LCM PTOM = 05  
DATEFF  
DATERM 99/99/99\*  
COMMENT  
CATEX 366D0303 : M  
CITEX 1E010 1E136 364D03409:V 366D0303:V  
ULTREF CIT= CAT=00

NESQUEN  
394

REF CE 01/06/71\_0-M (PAYS ET TERRITOIRES D'OUTRE-MER);

NUMDOC 367D0278  
AUTEUR CONS  
FORME DECI  
FTITRE DECISION DU CONSEIL, DU 18 AVRIL 1967, RELATIVE A L'APPLICATION AUX DEPARTEMENTS FRANCAIS D'OUTRE-MER DU REGLEMENT NO 160/66/CEE DU CONSEIL PORTANT INSTAURATION D'UN REGIME D'ECHANGES POUR CERTAINES MARCHANDISES RES. LTANT DE LA TRANSFORMATION DE PRODUITS AGRICOLES  
FSUITE  
REFPUB JC081\_P1630  
DATPUB 67/04/26  
REFCLA  
MATIERE DOM LCM AGRI =06  
DATEFF  
DATERM 99/99/99\*  
COMMENT  
CATEX  
CITEX 1E227\_P2:V 366R0160:V  
ULTREF C17= CAT=00

NESQUEN  
419

REF CE 01/06/71\_0-M (PAYS ET TERRITOIRES D'OUTRE-MER);

NUMDOC 368D0123  
AUTEUR CONS  
FORME DECI  
FTITRE DECISION DU CONSEIL, DU 20 FEVRIER 1968, RELATIVE A LA DEFINITION DE LA NOTION DE "PRODUITS ORIGINAIRES".  
FSUITE  
REFPUB JC055\_L0019  
DATPUB 68/03/02  
REFCLA  
MATIERE LCM PTOM =05  
DATEFF  
DATERM 99/99/99\*  
COMMENT  
CATEX  
CITEX 1E010 1E136 364D0349:V 366D0303:V  
ULTREF CIT= CAT=00

NESQUEN  
443

NUMDOC 368D0359

AUTEUR CONS

FORME DECBES

FTITRE DECISION DU CONSEIL, DU 15 OCTOBRE 1968, PORTANT APPLICATION AUX DEPARTEMENTS FRANCAIS D'OUTRE-MER  
DES ARTICLES 48 et 49 DU TRAITE

FSUITE

REFPUB JC257\_L0001

DATPUB 68/10/19

REFCLA

MATIERE DOM LCT -06

DATEFF

DATERM 99/99/99\*

COMMENT

CATEX

CITEX 1E227\_P2:BV 1E048:V 1E049:V

ULTREF CIT= CAT=00

NESQUEN  
645

NUMDOC 370D0265

AUTEUR CONS

FORME DECBES

FTITRE DECISION DU CONSEIL, DU 14 MAI 1970, SUR L'AFFECTION DES SOMMES REMBOURSEES AU TITRE DES PRETS SPECIAUX PAR  
LES E.A.M.A.

FSUITE

REFPUB JC109\_L0014

DATPUB 70/05/21

REFCLA

MATIERE FED

DATEFF

DATERM 99/99/99\*

COMMENT L FINANCEMENT ETUDES PAR FED 3

CATEX

CITEX 1E:BV 264A0355\_A14:BV -GESTION AIDES 263AE/1/EAMA:BV

ULTREF CIT= CIT=00

NESQUEN  
763

NUMDOC 370D0530

AUTEUR CONS

FORME DECBES

FTITRE DECISION DU CONSEIL, DU 29 SEPTEMBRE 1970, PORTANT CONCLUSION DE LA CONVENTION D'ASSOCIATION ENTRE LA  
COMMUNAUTE ECONOMIQUE EUROPEENNE ET LES ETATS AFRICAINS ET MALGACHE ASSOCIES A CETTE COMMUNAUTE

FSUITE

REFPUB JC282\_L0001

DATPUB 70/12/28

REFCLA

MATIERE EXT ASSO EAMA

DATEFF 71/01/01=L EV 269AE/1/EAMA

DATERM 75/01/31\*=L CF CMT

COMMENT L 269AE/1/EAMA : DUREE 5 ANS ET AU PLUS TARD JQ 31/1/75.

CATEX

CITEX 1E:BV 269AE/1/EAMA:V

ULTREF CIT=BD\* CAT=00

NESQUEN  
764

REF CE 01/06/71\_O-M (PAYS ET TERRITOIRES D'OUTRE-MER);

409

NUMDOC 370D0545  
AUTEUR CONS  
FORME DECBES  
FTITRE DECISION DU CONSEIL, DU 29 SEPTEMBRE 1970, PORTANT CONCLUSION DE L'ACCORD CREANT UNE ASSOCIATION ENTRE LA COMMUNAUTE ECONOMIQUE EUROPEENNE ET LA REPUBLIQUE UNIE DE TANZANIE, LA REPUBLIQUE DE L'UGANDA ET LA REPUBLIQUE DU KENYA  
FSUITE  
REFPUB JC282\_LO054  
DATPUB 70/12/28  
REFCLA  
MATIERE EXT ASSO O-M  
DATEFF 71/01/01=L EV 269AE/1/ESTAF  
DATERM 75/01/31<sup>+</sup>=L CF CMT  
COMMENT L 269EA/1/ESTAF : DUREE 5 ANS ET AU PLUS TARD LE 31/01/75 (ART33)  
CATEX  
CITEX 1E238:BV 269AE/1/ESTAF:V  
ULTREF CIT= CAT=OO

NESQUEN  
765

REF CE 01/06/71\_O-M (PAYS ET TERRITOIRES D'OUTRE-MER);

NUMDOC 370D0549  
AUTEUR CONS  
FORME DECBES  
FTITRE DECISION DU CONSEIL, DU 29 SEPTEMBRE 1970, RELATIVE A L'ASSOCIATION DES PAYS ET TERRITOIRES D'OUTRE-MER A LA COMMUNAUTE ECONOMIQUE EUROPEENNE  
FSUITE  
REFPUB JC282\_LO083  
DATPUB 70/12/28  
REFCLA  
MATIERE ASSO O-M  
DATEFF 71/01/01=L 269A0544\_ART36  
DATERM 75/01/31<sup>+</sup>=CF CMT. ART37  
COMMENT DATERM: CONCLU POUR UNE DUREE DE 5 ANS ET AU PLUS TARD JQ 31/1/75  
CATEX  
CITEX 1E136:BV 270A0544\_A01:V  
ULTREF CIT=BDD<sup>+</sup>MNE<sup>+</sup> CAT=OO

NESQUEN  
767

REF CE 01/06/71\_O-M (PAYS ET TERRITOIRES D'OUTRE-MER);

NUMDOC 370D0551  
AUTEUR CONS  
FORME DECBES  
FTITRE DECISION DU CONSEIL, DU 14 DECEMBRE 1970, PORTANT DEROGATION A LA DECISION DU 5 MAI 1966 POUR TENIR COMPTE DE LA SITUATION PARTICULIERE DU SURINAM  
FSUITE  
REFPUB JC284\_LO057  
DATPUB 70/12/30  
REFCLA  
MATIERE LCM PTOM  
DATEFF 71/01/01=ART5  
DATERM 72/12/31<sup>+</sup>=ART5 RENOUEVABLE  
COMMENT  
CATEX 366D0303:D =D CONDT DP 1/1/71  
CITEX 1E:BV 364D0349\_A09:BV 370D0549:V =CONSID  
ULTREF CIT= CAT=OO

NESQUEN  
769

REF CE 01/06/71\_0-M (PAYS ET TERRITOIRES D'OUTRE-MER); 410

NUMDOC 370D0553

AUTEUR CONS

FORME DECI

FTITRE DECISION DU CONSEIL, DU 17 DECEMBRE 1970, MODIFIANT LA DECISION, DU 5 MAI 1966, RELATIVE A LA DEFINITION DE LA NOTION DE "PRODUITS ORIGINAIRES" ET AUX METHODES DE COOPERATION ADMINISTRATIVE POUR L'APPLICATION DE LA DECISION DU 25 FEVRIER 1964, RELATIVE A L'ASSOCIATION DES PAYS ET TERRITOIRES D'OUTRE-MER A LA CEE

FSUITE (ENVOIS POSTAUX)

REFPUB JC284\_LO062

DATPUB 70/12/30

REFCLA

MATIERE LCM PTOM

DATEFF

DATERM 99/99/99\*

COMMENT

CATEX 366D0303:ML -P DELAI DELIV 31/10/71

CITEX 1E136:BV 364D0349\_A09:BV 370D0549:V =CONSID

ULTREF CIT#, CAT=00

NESQUEN  
872

REF CE 01/06/71\_0-M (PAYS ET TERRITOIRES D'OUTRE-MER);

NUMDOC 371D03P0019/C38

AUTEUR COMM

FORME DECI

FTITRE / DECISION DE LA COMMISSION, DU 30 MARS 1971, RELATIVE AU FINANCEMENT, SUR LES RESSOURCES DU DEUXIEME FONDS EUROPEEN DE DEVELOPPEMENT, D'UN PROJET CONCERNANT LA REPUBLIQUE MALGACHE /

FSUITE

REFPUB JC038\_00019

DATPUB 71/04/21

REFCLA

MATIERE FED

DATEFF

DATERM 99/99/99\* DEUXIEME FED

COMMENT

CATEX

CITEX 1B:B

ULTREF CIT= CAT=00

NNEQUEN  
873

REF CE 01/06/71\_0-M (PAYS ET TERRITOIRES D'OUTRE-MER);

NUMDOC 371D03P0020/C38

AUTEUR COMM

FORME DECI

FTITRE / DECISION DE LA COMMISSION, DU 30 MARS 1971, RELATIVE AU FINANCEMENT, SUR LES RESSOURCES DU TROISIEME FONDS EUROPEEN DE DEVELOPPEMENT, DE QUATRE PROJETS CONCERNANT LE BURUNDI, LE RWANDA ET LE SENEGAL /

FSUITE

REFPUB JC038\_C0020

DATPUB 71/04/21

REFCLA

MATIERE FED

DATEFF

DATERM 99/99/99\*-L TROISIEME FED

COMMENT

CATEX

CITEX 1B:B

ULTREF CIT= CAT=00



NSEQUEN  
874

REF CE 01/06/71\_0-M (PAYS ET TERRITOIRES D'OUTRE-MER); 411

NUMDOC 371D03P0030/027  
AUTEUR COMM  
FORME DECI  
FTITRE /\*DECISIONS DE LA COMMISSION, DU 3 MARS 1971, RELATIVES AU FINANCEMENT, SUR LES RESSOURCES DU DEUXIEME FONDS EUROPEEN DE DEVELOPPEMENT, DE PROJETS CONCERNANT L'ENSEMBLE DES KAMA, PTOM ET DOM ET LA REPUBLIQUE DU RWANDA\*/  
FSUITE  
REFPUB JC027\_00030  
DATPUB 71/03/25  
REFCLA  
MATIERE FED  
DATEFF  
DATERM 99/99/99\*-L DEUXIEME FED  
COMMENT  
CATEX  
CITEX 1E:B  
ULTREF CIT= CAT=00

NSEQUEN  
875

REF CE 01/06/71\_0-M (PAYS ET TERRITOIRES D'OUTRE-MER);

NUMDOC 371D03P31/027  
AUTEUR COMM  
FORME DECI  
FTITRE /\*DECISIONS DE LA COMMISSION, DU 3 MARS 1971, RELATIVES AU FINANCEMENT, SUR LES RESSOURCES DU TROISIEME FONDS EUROPEEN DE DEVELOPPEMENT, DE VINGT-TROIS PROJETS EN PROGRAMMES\*/  
FSUITE  
REFPUB JC027\_00031  
DATPUB 71/03/25  
REFCLA  
MATIERE FED  
DATEFF  
DATERM 99/99/99\*-L TROISIEME FED  
COMMENT  
CATEX  
CITEX 1E:B 269AE/1/EAMA:V  
ULTREF CIT= CAT=00

NSEQUEN  
876

REF CE 01/06/71\_0-M (PAYS ET TERRITOIRES D'OUTRE-MER);

NUMDOC 371D05P0010/056  
AUTEUR COMM  
FORME DECI  
FTITRE /\*DECISIONS DE LA COMMISSION, DU 24 MAI 1971, RELATIVES AU FINANCEMENT DE DIX PROJETS, SUR LES RESSOURCES DES 2EME et 3EME FONDS EUROPEEN DE DEVELOPPEMENT\*/  
FSUITE  
REFPUB JC056\_00010  
DATPUB 71/06/05  
REFCLA  
MATIERE FED  
DATEFF  
DATERM 99/99/99\*-L 2EME et 3EME FED  
COMMENT  
CATEX  
CITEX 1E:B  
ULTREF CIT= CAT=00

NSEQUEN  
878

NUMDOC 360LO2P0147

AUTEUR CONS

FORME DIRECT

FTITRE DIRECTIVES FIXANT LES MODALITES D'APPLICATION PROGRESSIVE DU DROIT D'ETABLISSEMENT DANS LES PAYS ET TERRITOIRES D'OUTRE-MER ET LES DEPARTEMENTS FRANCAIS D'OUTRE-MER

FSUITE

REFPUB JG07P\_0147

DATPUB 60/02/12

REFCLA SEC(1/65)1904P4

MATIERE RAPL LES PTOM DOM

DATEFF 59/11/24=DATNOT,DEL 5 ANS

DATERM 99/99/99<sup>#</sup>

COMMENT

CATEX

CITEX 1E131:V 1E132P5:V 1E136:BV 1E189:BV 1E198:BV

ULTREF CIT=MNE. 1ECP0273:BV CAT=OO -ART 8,14,16,17

NSEQUEN  
884

REF CE 01/06/71\_0-M (PAYS ET TERRITOIRES D'OUTRE-MER);

NUMDOC 362L10P2645

AUTEUR CONS

FORME DIRECT

FTITRE DIRECTIVE DU CONSEIL, DU 23 OCTOBRE 1962, RELATIVE AU RAPPROCHEMENT DES REGLEMENTATIONS DES ETATS MEMBRES CONCERNANT LES MATIERES COLORANTES POUVAINT ETRE EMPLOYEES DANS LES DENREES DESTINEES A L'ALIMENTATION HUMAINE

FSUITE

REFPUB JC115\_P2645

DATPUB 62/11/11

REFCLA

MATIERE RAPL AGRI INDU DOM

DATEFF

DATERM 99/99/99<sup>#</sup>

COMMENT

CATEX

CITEX 1E100:BV 1E227\_P2:BV

ULTREF CIT=MNE. CAT=OO M PAR 365LO469= ART.2,6,8,12,ANN 1,3; M PAR 367LO653= ANN. 1,2,3;C PAR 368LO419=ADJ ART.12P2;M PAR 370LO358=R ART 11P2;C PAR 370LO358= ADJ ART 11BIS,11 TER;

NSEQUEN  
891

REF CE 01/06/71\_0-M (PAYS ET TERRITOIRES D'OUTRE-MER);

NUMDOC 364L0054

AUTEUR CONS

FORME DIRECT

FTITRE DIRECTIVE DU CONSEIL, DU 5 NOVEMBRE 1963, RELATIVE AU RAPPROCHEMENT DES LEGISLATIONS DES ETATS MEMBRES CONCERNANT LES AGENTS CONSERVATEURS POUVAINT ETRE EMPLOYES DANS LES DENREES DESTINEES A L'ALIMENTATION HUMAINE

FSUITE

REFPUB JG012\_P0161

DATPUB 64/01/27

REFCLA

MATIERE RAPL D-AL INDU DOM

DATEFF

DATERM 99/99/99<sup>#</sup>

COMMENT DIRECT APPL AUSSI AUX DOM (ART 12),A COMPTER DATNOT, MNE DELAI IAN (ART11P1) RECT DANS JO77 DU 22/4/67 P.1432 A L'ART2P3

CATEX

CITEX 1E100:BV 1E227\_P2:BV

ULTREF CIT=MNE, CAT=OO MCV:L PAR 365LO569= ART 5LB;MV:L PAR 366LO722= ART 5LB;MC:L PAR 367LO427= ADJ ART.2PE ANN S 1;C:L PAR 368LO420=ADJ ART.11P JQ 01/01/72;M PAR 370LO359=R ART 8P2;C PAR 370LO359= ADJ ART8BIS,8TER;

NSEQUEN  
997

REF CE 01/06/71\_0-M (PAYS ET TERRITOIRES D'OUTRE-MER); 413

NUMDOC 3762397  
AUTEUR COMS  
FORME DIRECT  
FTITRE DIRECTIVE DU CONSEIL, DU 13 JUILLET 1970, RELATIVE AU RAPPROCHEMENT DES LEGISLATIONS DES ETATS MEMBRES CONCERNANT LES SUBSTANCES AYANT DES EFFETS ANTIOXIGENES ET POUVAANT ETRE EMPLOYEES DANS LES DENREES DESTINEES A L'ALIMENTATION HUMAINE  
FSUITE  
REFPUB JG137\_0031  
DATPUB 70/07/18  
REFCLA  
MATIERE RAPL D-AL INDU DOM  
DATEFF 70/07/13-DATNOT; CF CNT  
DATERM 99/99/99\*  
COMMENT DELAI MNE: 1 AN, DIRECTIVE S'APPLIQUANT AUSSI AUX DOM (CF ART12)  
CATEX  
CITEX 1E100:BV 1E227F2:BV  
ULTREF CIT=MNE, CAT=OO

NSEQUEN  
1027

REF CE 01/06/71\_0-M (PAYS ET TERRITOIRES D'OUTRE-MER);

NUMDOC 358R0003  
AUTEUR COMS  
FORME REGL  
FTITRE REGLEMENT NO 3 CONCERNANT LA SECURITE SOCIALE DES TRAVAILLEURS MIGRANTS  
FSUITE  
REFPUB JG030\_P0561  
DATPUB 58/12/16  
REFCLA  
MATIERE LCT DOM =40  
DATEFF  
DATERM 99/99/99\* =CF ULTREF  
COMMENT EV ART 43,44 (JO+3)  
CATEX  
CITEX 1E051:BV 1E227\_P2:BV  
ULTREF CIT= CAT:14 CM M PAR 365R0080= M C ART 17; M PAR 365R0109= C TIT3;M  
ART54, ANN A,C,D; M PAR 367R0047= M ART 4,6,12,13,18,28; M PAR 367R0048= M ART 33,53, ANN B,D,F. M PAR 368R0419=  
M ART 35,36, ANN C,D;

NSEQUEN  
1028

REF CE 01/06/71\_0-M (PAYS ET TERRITOIRES D'OUTRE-MER);

NUMDOC 358R0004  
AUTEUR COMS  
FORME REGL  
FTITRE REGLEMENT NO 4 FIXANT LES MODALITES D'APPLICATION ET COMPLETANT LES DISPOSITIONS DU REGLEMENT NO 3 CONCERNANT LA SECURITE SOCIALE DES TRAVAILLEURS MIGRANTS  
FSUITE  
REFPUB JG030\_P0597  
DATPUB 58/12/16  
REFCLA  
MATIERE LCT DOM =40  
DATEFF 59/01/01=ART88 (JO)  
DATERM 99/99/99\*  
COMMENT  
CATEX  
CITEX 1E051:BV 1E227\_P2:BV 358R0003\_A35:V  
ULTREF CIT= CAT:07 C,M M PAR 364R0002= M ANN 6; M PAR 364R0024= M ART 11; M PAR  
364R0108= A ART 68P1,74P1; M PAR 365R0080= MC ART 3; M PAR 365R0109= M ART 5,9, ANN 3 A 7,10; M PAR  
367R0047= M ART 22, ANN 2; M PAR 368R0419 M ANN 4,5;

NSEQUEN  
1029

REF CE 01/06/71\_0-M (PAYS ET TERRITOIRES D'OUTRE-MER);

414

NUMDOC 358R0005

AUTEUR CONS

FORME REGL

FTITRE REGLEMENT NO 5 PORTANT FIXATION DES MODALITES RELATIVES AUX APPELS ET AUX TRANSFERTS DES CONTRIBUTIONS FINANCIERES, AU REGIME BUDGETAIRE ET A LA GESTION DES RESSOURCES DU FONDS DE DEVELOPPEMENT POUR LES PAYS ET TERRITOIRES D'OUTRE-MER

FSUITE

REFPUB JC033\_P0681

DATPUB 58/12/31

REFCLA

MATIERE FED1 PTOM =34

DATEFF 59/01/20=JO+20

DATERM 99/99/99\*

COMMENT

CATEX

CITEX 1E132:BV 1ECO:BV =ART 1-7

ULTREF CIT= CAT=00

NSEQUEN  
1034

REF CE 01/06/71\_0-M (PAYS ET TERRITOIRES D'OUTRE-MER);

NUMDOC 3590007

AUTEUR COMM

FORME REGL

FTITRE REGLEMENT NO 7 DE LA COMMISSION DETERMINANT LES MODALITES DE FONCTIONNEMENT DU FONDS DE DEVELOPPEMENT POUR LES PAYS ET TERRITOIRES D'OUTRE-MER (REGLEMENT ORGANIQUE)

FSUITE

REFPUB JC012\_P0241

DATPUB 59/02/25

REFCLA

MATIERE FED1 PTOM =34

DATEFF

DATERM 99/99/99\*

COMMENT

CATEX

CITEX 1E132:V 1ECO:BV; =ART 1-7 358R0005\_A22:BV

ULTREF CIT= CAT=00 M PAR 361R0012=R ART 54L01 DP 28/04/61; MV PAR 362R0123=R ART 34 A 38, 40; MV PAR 362R0123=ADJ ART 51 BIS;

NSEQUEN  
1041

REF CE 01/06/71\_0-M (PAYS ET TERRITOIRES D'OUTRE-MER);

NUMDOC 361R0012

AUTEUR COMM

FORME REGL

FTITRE REGLEMENT NO 12 DE LA COMMISSION PORTANT MODIFICATION DU REGLEMENT NO 7 DE LA COMMISSION DETERMINANT LES MODALITES DE FONCTIONNEMENT DU FONDS EUROPEEN DE DEVELOPPEMENT POUR LES PAYS ET TERRITOIRES D'OUTRE-MER (REGLEMENT ORGANIQUE)

FSUITE

REFPUB JC025\_P0584

DATPUB 61/04/08

REFCLA

MATIERE FED1 PTOM =34

DATEFF 61/04/28=JO+20

DATERM 99/99/99\*

COMMENT

CATEX

CITEX 1E132:V 1ECO:BV =ART 1-7 358R0005\_A22:BV

ULTREF CIT= CAT=00

NSEQUEN 1060

NUMDOC 362R0123

AUTEUR COMM

FORME REGL

FTITRE REGLEMENT NO 123 DE LA COMMISSION PORTANT MODIFICATION DU REGLEMENT NO 7 DE LA COMMISSION DETERMINANT LES MODALITES DE FONCTIONNEMENT DU FONDS EUROPEEN DE DEVELOPPEMENT POUR LES PAYS ET TERRITOIRES D'OUTRE-MER (REGLEMENT ORGANIQUE)

FSUITE

REFPUB JG079\_P2173

DATPUB 62/08/30

REFCLA

MATIERE FED1 PTOM =34

DATEFF 62/08/31=JO+1

DATERM 99/99/99\*

COMMENT

CATEX 359R0007:M =R ART 34 A 38,40 359R0007:M =ADJ ART 51BIS

CITEX 1E132:V 1E00188:V 358R0005\_A05:V 358R0005\_A07:V  
359R0007:V 358R0005\_A22:V

ULTREF CIT= CAT=00

NSEQUEN 1112

REF CE 01/06/71\_0-M (PAYS ET TERRITOIRES D'OUTRE-MER);

NUMDOC 365R0062

AUTEUR COMM

FORME REGL

FTITRE REGLEMENT NO 62/65/CEE DE LA COMMISSION, DU 25 MARS 1965, DETERMINANT LES MODALITES DE FONCTIONNEMENT DU FONDS EUROPEEN DE DEVELOPPEMENT

FSUITE

REFPUB JG081\_P1397

DATPUB 65/05/11

REFCLA

MATIERE FED2 0-M =34

DATEFF 65/05/31=JO+20

DATERM 99/99/99\*

COMMENT

CATEX 364R0184:M =R DP 31/5/65

CITEX 264C0346:V 346D0349:V =PTOM364D0349/34:V 364D0349:V =FDM  
264A0355:V =ACC INT REM 364R0356:V =REGL.FIN FED 2  
364R0356\_A47:V

ULTREF CIT= CAT=00 M PAR 369R0962=M ART 28 L 3;

NSEQUEN 1492

REF CE 01/06/71\_0-M (PAYS ET TERRITOIRES D'OUTRE-MER);

NUMDOC 368R2042

AUTEUR CONS

FORME REGL

FTITRE REGLEMENT (CEE) NO 2042/68 DU CONSEIL, DU 10 DECEMBRE 1968, RELATIF A L'APPLICATION AUX DEPARTEMENTS FRANCAIS D'OUTRE-MER DU REGLEMENT (CEE) NO 2041/68 PORTANT ETABLISSEMENT D'UNE LISTE COMMUNE DE LIBERATION DES IMPORTATIONS DANS LA COMMUNAUTE A L'EGARD DES PAYS TIERS

FSUITE

REFPUB JG303\_LO039

DATPUB 68/12/18

REFCLA

MATIERE PCOM DOM =35

DATEFF 69/01/01=ART 2

DATERM 99/99/99\*=L 368R2041

COMMENT

CATEX

CITEX 1E227:BV

ULTREF CIT= CAT=00

NSEQUEN  
1606

REF CE 01/06/71\_O-M (PAYS ET TERRITOIRES D'OUTRE-MER); 416

NUMDOC 369R0911  
AUTEUR CONS  
FORME REGL  
FTITRE REGLEMENT (CEE) NO 911/69 DU CONSEIL, DU 13 MAI 1969, RELATIF AUX MESURES DESTINEES A FACILITER L'ECOLEMENT DES SUCRES PRODUITS DANS LES DEPARTEMENTS FRANCAIS D'OUTRE-MER  
FSUITE  
REFPUB JC118\_LO001  
DATPUB 69/05/17  
REFCLA  
MATIERE SUCR DOM  
DATEFF 69/05/20=ART 3  
DATERM 73/06/30\*=ART 21P2 367R1009  
CATEX  
CITEX 367R1009\_A09P7:BV -TIRET 1  
ULTREF CIT= CAT=00

NSEQUEN  
1654

REF CE 01/06/71\_O-M (PAYS ET TERRITOIRES D'OUTRE-MER);

NUMDOC 369R1253  
AUTEUR COMM  
FORME REGL  
FTITRE REGLEMENT (CEE) NO 1253/69 DE LA COMMISSION, DU 30 JUIN 1969, ABROGEANT LE REGLEMENT (CEE) NO 962/69 DE LA COMMISSION, DU 27 MAI 1969, RELATIF AUX MODALITES DE FONCTIONNEMENT DU F.E.D.  
FSUITE  
REFPUB JC158\_LO045  
DATPUB 69/07/01  
REFCLA  
MATIERE FED2 =34  
DATEFF 69/07/02=JO+1  
DATERM 99/99/99\*  
COMMENT  
CATEX 369R0962:A =A DP 02/07/69  
CITEX 364R0356\_A47:BV  
ULTREF CIT= CAT=00

NSEQUEN  
1912

REF CE 01/06/71\_O-M (PAYS ET TERRITOIRES D'OUTRE-MER);

NUMDOC 369R2604  
AUTEUR CONS  
FORME REGL  
FTITRE REGLEMENT (CEE) NO 2604/69 DU CONSEIL, DU 20 DECEMBRE 1969, RELATIF A L'APPLICATION AUX DEPARTEMENTS FRANCAIS D'OUTRE-MER DU REGLEMENT (CEE) NO 2603/69 PORTANT ETABLISSEMENT D'UN REGIME COMMUN APPLICABLES AUX EXPORTATIONS  
FSUITE  
REFPUB JC324\_LO034  
DATPUB 69/12/27  
REFCLA  
MATIERE DOM FCOM =35  
DATEFF 69/12/31=ART 2  
DATERM 99/99/99\*=L 369R2603  
COMMENT  
CATEX 369R2603:E =E DOM  
CITEX 1E207:BV  
ULTREF CIT= CAT=00

NSEQUEN  
1946

REF CE 01/06/71\_D-M (PAYS ET TERRITOIRES D'OUTRE-MER); 417

NUMDOC 370R0110  
AUTEUR CONS  
FORME REGL  
FTITRE REGLEMENT (CEE) NO 110/70 DU CONSEIL, DU 19 DECEMBRE 1969, RELATIF A L'APPLICATION AUX DEPARTEMENTS FRANCAIS D'OUTRE-MER DU REGLEMENT (CEE) NO 109/70 PORTANT ETABLISSEMENT D'UN REGIME COMMUN APPLICABLE AUX IMPORTATIONS DE PAYS A COMMERCE D'ETAT  
FSUITE  
REFPUB JC019\_L0043  
DATPUB 70/01/26  
REFCLA  
MATIERE DOM PCOM AGRI IMPL  
DATEFF 70/02/01=ART 2  
DATERM 99/99/99\*=L 370R0109  
COMMENT  
CATEX  
CITEX 1E227:BV  
ULTREF CIT= CAT=00

NSEQUEN  
2013

REF CE 01/06/71\_O-M (PAYS ET TERRITOIRES D'OUTRE-MER);

NUMDOC 370R0517  
AUTEUR CONS  
FORME REGL  
FTITRE REGLEMENT (CEE) NO 517/70 DU CONSEIL, DU 17 MARS 1970, RELATIF AU REGIME APPLICABLE AUX VIANDES BOVINES, ORIGINAIRES DES ETATS AFRICAINS ET MALGACHE ASSOCIES OU DES PAYS ET TERRITOIRES D'OUTRE-MER  
FSUITE  
REFPUB JC065\_L0001  
DATPUB 70/03/21  
REFCLA  
MATIERE BOV EAMA PTOM  
DATEFF 70/04/01=ART2P1  
DATERM 75/01/31\*=ART 2P2 (AU PLUS TARD)  
COMMENT  
CATEX  
CITEX 1E043:BV  
ULTREF CIT= CAT=00

NSEQUEN  
2014

REF CE 01/06/71\_O-M (PAYS ET TERRITOIRES D'OUTRE-MER);

NUMDOC 370R0518  
AUTEUR CONS  
FORME REGL  
FTITRE REGLEMENT (CEE) NO 518/70 DU CONSEIL, DU 17 MARS 1970, RELATIF AU REGIME APPLICABLE AUX PRODUITS OLEAGINEUX ORIGINAIRES DES PAYS AFRICAINS ET MALGACHE ASSOCIES OU DES PAYS ET TERRITOIRES D'OUTRE-MER  
FSUITE  
REFPUB JC065\_L0002  
DATPUB 70/03/21  
REFCLA  
MATIERE MGRA EAMA PTOM  
DATEFF 70/04/01=ART 4  
DATERM 75/01/31\*=ART 4, DATERM ECHEL  
COMMENT  
CATEX 367R0355:A =A DP 01/04/70  
CITEX 1E043:BV  
ULTREF CIT= CAT=00

NSEQUEN  
2016

REF CE 01/06/71\_0-M (PAYS ET TERRITOIRES D'OUTRE-MER); 418

NUMDOC 370R0520  
AUTEUR CONS  
FORME REGL  
FTITRE REGLEMENT (CEE) NO 520/70 DU CONSEIL, DU 17 MARS 1970, FIXANT LES DISPOSITIONS PARTICULIERES  
APPLICABLES A L'IMPORTATION DES MARCHANDISES RELEVANT DU REGLEMENT (CEE) NO 1059/69, ORIGINAIRES  
DES ETATS AFRICAINS ET MALGACHE ASSOCIES OU DES PAYS ET TERRITOIRES D'OUTRE-MER  
FSUITE  
REFPUB JC065\_L0006  
DATPUB 70/03/21  
REFCLA  
MATIERE IMPL HORS EAMA PTOM  
DATEFF 70/04/01=ART 3  
DATERM 75/01/31\*=ART 3, CMT  
COMMENT DATERM:L DATEFF CONVENTION YAOUNDE+DECI CONS AVANT 01/01/71  
CATEX 367R0127:A A DP 01/04/70  
CITEX 369R1059\_A12:BV  
ULTREF CIT= CAT=00

NSEQUEN  
2017

REF CE 01/06/71\_0-M (PAYS ET TERRITOIRES D'OUTRE-MER);

NUMDOC 370R0521  
AUTEUR CONS  
FORME REGL  
FTITRE REGLEMENT (CEE) NO 521/70 DU CONSEIL, DU 17 MARS 1970, PREVOYANT DES MESURES DEROGATOIRES EN CE  
QUI CONCERNE LES IMPORTATIONS DANS LES DEPARTEMENTS FRANCAIS D'OUTRE-MER DE CERTAINS PRODUITS  
AGRICOLIS ORIGINAIRES DES ETATS AFRICAINS ET MALGACHE ASSOCIES OU DES PAYS ET TERRITOIRES D'OUTRE-MER  
FSUITE  
REFPUB JC065\_L0008  
DATPUB 70/03/21  
REFCLA  
MATIERE AGRI EAMA PTOM  
DATEFF 70/04/01=ART 2  
DATERM 75/01/31\*=ART 2 CMT  
COMMENT DATERM L A 269AE/1/EAMA: DUREE 5 ANS ET AU PLUS TARD JQ 31/01/75  
CATEX  
CITEX 1E043:BV  
ULTREF CAT= CAT=00

NSEQUEN  
2018

REF CE 01/06/71\_0-M (PAYS ET TERRITOIRES D'OUTRE-MER);

NUMDOC 370R0522  
AUTEUR CONS  
FORME REGL  
FTITRE REGLEMENT (CEE) NO 522/70 DU CONSEIL, DU 17 MARS 1970, RELATIF AU REGIME APPLICABLE AUX PRODUITS  
TRANSFORMES A BASE DE CEREALES ET DE RIZ, ORIGINAIRES DES ETATS AFRICAINS ET MALGACHE ASSOCIES  
OU DES PAYS ET TERRITOIRES D'OUTRE-MER  
FSUITE  
REFPUB JC065\_L0010  
DATPUB 70/05/21  
REFCLA  
MATIERE CERE RIZ EAMA PTOM  
DATEFF 70/04/01=ART 3  
DATERM 75/01/31\*=ART 3 CMT  
COMMENT DATERM L A 269AE/1/EAMA: DUREE 5 ANS ET AU PLUS TARD JQ 31/01/75  
CATEX  
CITEX 1E043:BV  
ULTREF CIT= CAT=00



NSEQUEN  
2022

NUMDOC 370R0540

AUTEUR CONS

FORME REGL

FTITRE REGLEMENT (CEE) NO 540/70 DU CONSEIL, DU 20 MARS 1970, RELATIF AU REGIME APPLICABLE AUX RIZ ET BRISURES DE RIZ ORIGINAIRES DES ETATS AFRICAINS ET MALGACHE ASSOCIES OU DES PAYS ET TERRITOIRES D'OUTRE-MER

FSUITE

REFPUB JC068\_L0001

DATPUB 70/03/25

REFCLA

MATIERE RIZ PTOH EAMA

DATEFF 70/06/01=ART 6

DATERM 75/01/31\*=ART 6

COMMENT

CATEX

CITEX 1E043:BV

ULTRREF CIT= CAT=00

NSEQUEN  
2103

NUMDOC 370R1024

AUTEUR CONS

FORME REGL

FTITRE REGLEMENT (CEE) NO 1024/70 DU CONSEIL, DU 25 MAI 1970, RELATIF A L'APPLICATION AUX DEPARTEMENTS FRANCAIS D'OUTRE-MER DU REGLEMENT (CEE) NO 1023/70 PORTANT ETABLISSEMENT D'UNE PROCEDURE COMMUNE DE GESTION DES CONTINGENTS QUANTITATIFS

FSUITE

REFPUB JC124\_L0005

DATPUB 70/06/08

REFCLA

MATIERE DOM PCOM

DATEFF 70/06/11=ART 3 (JO+3)

DATERM 99/99/99\*

COMMENT

CATEX 370R1023:R =E AUX DOM 368R2044:R =A DP 11/06/70

CITEX 1E227:BV

ULTRREF CIT= CAT=00

NSEQUEN  
2105

NUMDOC 370R1026

AUTEUR CONS

FORME REGL

FTITRE REGLEMENT (CEE) NO 1026/70 DU CONSEIL, DU 25 MAI 1970, RELATIF A L'APPLICATION AUX DEPARTEMENTS FRANCAIS D'OUTRE-MER DU REGLEMENT (CEE) NO 1025/70 PORTANT ETABLISSEMENT D'UN REGIME COMMUN APPLICABLE AUX IMPORTATIONS DE PAYS TIERS

FSUITE

REFPUB JC124\_L0048

DATPUB 70/06/08

REFCLA

MATIERE DOM PCOM

DATEFF 70/06/11=ART 3 (JO+3)

DATERM 99/99/99\*

COMMENT

CATEX 370R1025:R =E AUX DOM DP 11/06/70 368R2046:R =A DP 11/06/70  
368R2042:R =A DP 11/06/70

CITEX 1E227:BV

ULTRREF CIT= CAT=00

NSEQUEN  
2238

REF CE 01/06/71\_0-M (PAYS ET TERRITOIRES D'OUTRE-MER); 420

NUMDOC 370R1482  
AUTEUR COMM  
FORME REGL  
FTITRE REGLEMENT (CEE) NO 1482/70 DE LA COMMISSION, DU 24 JUILLET 1970, RELATIF A DES MESURES D'APPLICATION CONCERNANT LES IMPORTATIONS DE RIZ ET BRISURES ORIGINAIRES DES ETATS AFRICAINS ET MALGACHE ASSOCIES OU DES PAYS ET TERRITOIRES D'OUTRE-MER  
FSUITE  
REFPUB JC163\_10015  
DATPUB 70/07/25  
REFCLA  
MATIERE RIZ EAMA PTOM  
DATEFF 70/07/28-ART 3 (JO+3)  
DATERM 99/99/99\*  
COMMENT  
CATEX  
CITEX 370R0540\_A05:BV  
ULTREF CIT= CAT=00

NSEQUEN  
2571

REF CE 01/06/71\_0-M (PAYS ET TERRITOIRES D'OUTRE-MER);

NUMDOC 371R0229  
AUTEUR COMM  
FORME REGL  
FTITRE REGLEMENT (CEE) NO 229/71 DE LA COMMISSION, DU 2 FEVRIER 1971, RELATIF AU REGIME D'IMPORTATION PROVISOIRE DES PRODUITS DE LA PECHE ORIGINAIRES DES ETATS AGRICAINS ET MALGACHE ASSOCIES OU DES PAYS ET TERRITOIRES D'OUTRE-MER  
FSUITE  
REFPUB JC027\_10018  
DATPUB 71/02/03  
REFCLA  
MATIERE PECH EAMA PTOM  
DATEFF 71/02/01-ART 1; EV=6/2/71 ART 2  
DATERM 71/06/30\*-ART 2  
COMMENT  
CATEX  
CITEX 370R2142\_A31:BV  
ULTREF CIT= CAT=00

NSEQUEN  
2576

REF CE 01/06/71\_0-M (PAYS ET TERRITOIRES D'OUTRE-MER);

NUMDOC 371R0244  
AUTEUR COMS  
FORME REGL  
FTITRE REGLEMENT (CEE) NO 244/71 DU CONSEIL, DU 1ER FEVRIER 1971, RELATIF AU REGIME APPLICABLE AUX TABACS BRUTS ORIGINAIRES DES ETATS AFRICAINS ET MALGACHE ASSOCIES OU DES PAYS ET TERRITOIRES D'OUTRE-MER  
FSUITE  
REFPUB JC029\_10001  
DATPUB 71/02/05  
REFCLA  
MATIERE TABA EAMA PTOM  
DATEFF 71/02/15-ART 3  
DATERM 75/01/31\*-ART 3  
COMMENT  
CATEX  
CITEX 1E:BV  
ULTREF CIT= CAT=00

NSEQUEN  
2577

REF CE 01/06/71\_O-M (PAYS ET TERRITOIRES D'OUTRE-MER); 421

NUMDOC 371R0245  
AUTEUR CONS  
FORME REGL  
FTITRE REGLEMENT (CEE) NO 245/71 DU CONSEIL, DU 1ER FEVRIER 1971, PREVOYANT DES MESURES PARTICULIERES EN CE QUI CONCERNE LES IMPORTATIONS, DANS LES DEPARTEMENTS FRANCAIS D'OUTRE-MER, DE MAIS ORIGINAIRE DES ETATS AFRICAINS ET MALGACHE ASSOCIES OU DES PAYS ET TERRITOIRES D'OUTRE-MER  
FSUITE  
REFPUB JC029\_L0003  
DATPUB 71/02/05  
REFCLA  
MATIERE AGRI DOM EAMA PTOM  
DATEFF 71/02/15=ART 3  
DATERM 73/01/31\*=ART 3  
COMMENT  
CATEX  
CITEX 1E043:BV  
ULTREF CIT= CAT=00

NSEQUEN  
2817

REF CE 01/06/71\_O-M (PAYS ET TERRITOIRES D'OUTRE-MER);

NUMDOC 361X12P0036-62  
AUTEUR CONS  
FORME AUTRE  
FTITRE PROGRAMME GENERAL POUR LA SUPPRESSION DES RESTRICTIONS A LA LIBERTE D'ETABLISSEMENT A L'INTERIEUR DE LA COMMUNAUTE ECONOMIQUE EUROPEENNE  
FSUITE  
REFPUB JC002\_P0036  
DATPUB 62/01/15  
REFCLA  
MATIERE LES PTOM  
DATEFF  
DATERM 99/99/99\*  
COMMENT RECTIFICATIF P167 DU JO DE 1962  
CATEX  
CITEX 1E054:BV 1E132\_P5:BV  
ULTREF CIT= CAT=00

NSEQUEN  
2827

REF CE 01/06/71\_O-M (PAYS ET TERRITOIRES D'OUTRE-MER);

NUMDOC 364X0356  
AUTEUR CONS  
FORME AUTRE  
FTITRE REGLEMENT FINANCIER DU FONDS EUROPEEN DE DEVELOPPEMENT INSTITUTE PAR L'ACCORD INTERNE RELATIF AU FINANCEMENT ET A LA GESTION DES AIDES DE LA COMMUNAUTE  
FSUITE  
REFPUB JC093\_P1498  
DATPUB 64/06/11  
REFCLA  
MATIERE FED2 O-M =34  
DATEFF  
DATERM 99/99/99\*  
COMMENT  
CATEX 264C0346:BV 364D0349:BV 264A0355:BV  
ULTREF CIT= CAT=00

NSEQUEN  
2846

REF CE 01/06/71\_O-M (PAYS ET TERRITOIRES D'OUTRE-MER); 422

NUMDOC 370X0385

AUTEUR CONS

FORME AUTRE

FTITRE REGLEMENT FINANCIER, DU 27 JUILLET 1970, RELATIF AU FONDS POUR L'EXECUTION DES DISPOSITIONS SPECIALES APPLICABLES AUX PRODUITS OLEAGINEUX ORIGINAIRES DES ETATS AFRICAINS ET MALGACHE ASSOCIES OU DES PAYS ET TERRITOIRES D'OUTRE-MER

FSUITE

REFPUB JC173\_L0030

DATPUB 70/08/06

REFCLA

MATIERE O-M FIN AGRI

DATEFF 70/08/26=ART 9 (JO.20)

DATERM 99/99/99\*

COMMENT

CATEX

CITEX 1E209:BV 267D0491:BV

ULTREF CIT=MNE\* CAT=00

NSEQUEN  
2852

REF CE 01/06/71\_O-M (PAYS ET TERRITOIRES D'OUTRE-MER);

NUMDOC 371X0068

AUTEUR CONS

FORME AUTRE

FTITRE REGLEMENT FINANCIER DU FED (1969) INSTITUTE PAR L'ACCORD INTERNE RELATIF AU FINANCEMENT ET A LA GESTION DES AIDES DE LA COMMUNAUTE

FSUITE

REFPUB JCO31\_L0001

DATPUB 71/02/08

REFCLA

MATIERE INST FED

DATEFF 71/01/01=L 270A0544

DATERM 99/99/99\*=L 270A0544

COMMENT

CATEX

CITEX 1E:BV 269AE/1/EAMA:V 370D0549:V 270A0544:BV

ULTREF CIT=MNE\* CAT=00

Fascicule INST

Dispositions institutionnelles et statutaires

REF CE 01/06/71\_INST(DISP.INSTITUT. ET STATUT.); 424

NSEQUEN 31 \$03  
 NUMDCC 263AC111  
 AUTEUR REM  
 FORME ACCINT  
 FTITRE ACCORD RELATIF AUX MESURES A PRENDRE ET AUX PROCEDURES A SUIVRE POUR L'APPLICATION DE L'ACCORD CREANT UNE ASSOCIATION ENTRE LA COMMUNAUTE ECONOMIQUE EUROPEENNE ET LA GRECE  
 FSUITE  
 REFPUJ JCC26\_PC350  
 DATPUJ 63/02/18  
 REFCLA  
 MATIERE INT INST ASSO  
 DATEFF 62/08/31=ART6  
 DATERM 99/99/99\*=L 261AE/1/GRE  
 COMMENT  
 CATEX  
 CITEX 1E=BV 261AE/1/GRE:BV  
 ULTREF CIT=BCC\*MNE\* CAT=CO

REF CE 01/06/71\_INST(DISP.INSTITUT. ET STATUT.);

NSEQUEN 36 \$03  
 NUMDCC 264AC737  
 AUTEUR REM  
 FORME ACCINT  
 FTITRE ACCORD RELATIF AUX MESURES A PRENDRE ET AUX PROCEDURES A SUIVRE POUR L'APPLICATION DE L'ACCORD CREANT UNE ASSOCIATION ENTRE LA COMMUNAUTE ECONOMIQUE EUROPEENNE ET LA TURQUIE  
 FSUITE  
 REFPUJ JC217\_P37C3  
 DATPUJ 64/12/29  
 REFCLA  
 MATIERE INT INST ASSO  
 DATEFF 64/11/17=ART6  
 DATERM 99/99/99\*=L 263AE/1/TUR  
 COMMENT  
 CATEX  
 CITEX 1E=BV 263AE/1/TUR:BV  
 ULTREF CIT=BCC\*MNE\* CAT=CO

REF CE 01/06/71\_INST(DISP.INSTITUT. ET STATUT.);

NSEQUEN 152 \$03  
 NUMDCC 267CC446  
 AUTEUR REM  
 FORME CECBES  
 FTITRE DECISION DES REPRESENTANTS DES GOUVERNEMENTS DES ETATS MEMBRES RELATIVE A L'INSTALLATION PROVISOIRE DE CERTAINES INSTITUTIONS ET DE CERTAINS SERVICES DES COMMUNAUTES  
 FSUITE  
 REFPUJ JC152\_PCC18  
 DATPUJ 67/07/13  
 REFCLA  
 MATIERE INST =21  
 DATEFF  
 DATERM 99/99/99\*  
 COMMENT  
 CATEX  
 CITEX 1F037:BV 267D5030:4H  
 ULTREF CIT= CAT=CO

REF CE 01/06/71\_INST(DISP.INSTITUT. ET STATUT.);

NSEQUEN 145 \$03

NUMDCC 27000351

AUTEUR REM

FORME DECBES

FTITRE DECISION DES REPRESENTANTS DES GOUVERNEMENTS DES ETATS MEMBRES DES COMMUNAUTES EUROPEENNES, DU 29 MAI 1970, PORTANT NOMINATION DES MEMBRES DE LA COMMISSION

FSUITE

REFPUB JC156\_LCC21

DATPUB 70/07/17

REFCLA

MATIERE INST

CATEFF 70/07/C2=ART 1

DATERM 74/07/C1\*=ART 1 FIN PER REF

COMMENT

CATEX

CITEX IF011::BV

ULTREF CIT= CAT=00 M\* PAR 270 D 0352 =DP 29/06/70;

REF CE 01/06/71\_INST(DISP.INSTITUT. ET STATUT.);

NSEQUEN 156 \$03

NUMDCC 27000352

AUTEUR REM

FORME DECBES

FTITRE DECISION DES REPRESENTANTS DES GOUVERNEMENTS DES ETATS MEMBRES DES COMMUNAUTES EUROPEENNES, DU 29 JUIN 1970, PORTANT NOMINATION D'UN MEMBRE DE LA COMMISSION

FSUITE

REFPUB JC156\_LCC22

DATPUB 70/07/17

REFCLA

MATIERE INST

CATEFF 70/07/C2=ART 1

DATERM 74/07/C1\*=ART 1

COMMENT

CATEX 27000351::M\* =SPINELLI REPL. SMCCUINA

CITEX IF011::BV

ULTREF CIT= CAT=00

REF CE 01/06/71\_INST(DISP.INSTITUT. ET STATUT.);

NSEQUEN 157 \$03

NUMDCC 27000353

AUTEUR REM

FORME DECBES

FTITRE DECISION DES REPRESENTANTS DES GOUVERNEMENTS DES ETATS MEMBRES DES COMMUNAUTES EUROPEENNES, DU 29 MAI 1970, PORTANT NOMINATION DES PRESIDENT ET VICE-PRESIDENTS DE LA COMMISSION

FSUITE

REFPUB JC156\_LCC23

DATPUB 70/07/17

REFCLA

MATIERE INST

CATEFF 70/07/C2=ART 1

DATERM 72/07/C1\*=ART 1

COMMENT

CATEX

CITEX IF014::BV 27000351::V

ULTREF CIT= CAT=00

NSEQUEN  
156

803

REF CE 01/06/71\_INST(DISP.INSTITUT. ET STATUT.);

426

NUMDCC 270C0354

AUTEUR REM

FCRME DECBES

FTITRE DECISION DES REPRESENTANTS DES GOUVERNEMENTS DES ETATS MEMBRES DES COMMUNAUTES EUROPEENNES, DU 29 JUIN 1970,  
PORTANT NOMINATION DE JUGES ET D'UN AVOCAT GENERAL A LA CCUR DE JUSTICE

FSUITE

REFPUB JC156\_LC034

DATPUB 70/07/17

REFCLA

MATIERE INST

DATEFF 7C/1C/07=ART 1

DATERM 76/1C/C6\*=ART 1, FIN PER REF

CCPMNT

CATEX

CITEX IK032TER::8V

IE167::8V

1A139::8V

ULTREF CIT=

CAT=00

NSEQUEN  
189

803

REF CE 01/06/71\_INST(DISP.INSTITUT. ET STATUT.);

NUMDCC 358C05PC390

AUTEUR CONS

FCRME DECI

FTITRE DECISION PORTANT CREATION DU "JOURNAL OFFICIEL DES COMMUNAUTES EUROPEENNES".

FSUITE

REFPUB JCC17\_PC390

DATPUB 58/10/66

REFCLA

MATIERE INST =12

DATEFF

DATERM 99/99/99\*

CCPMNT

CATEX

CITEX IE191:8V

ULTREF CIT=

CAT=00

NSEQUEN  
204

803

REF CE 01/06/71\_INST(DISP.INSTITUT. ET STATUT.);

NUMDCC 359C03PC7C3

AUTEUR CONS

FCRME DECBES

FTITRE DECISION CHARGEANT LA COMMISSION DE LA COMMUNAUTE ECONOMIQUE EUROPEENNE DU SECRETARIAT DE LA COMMISSION  
ADMINISTRATIVE PREVUE AUX ARTICLES 43 ET 44 DU REGLEMENT NO. 3 DE LA CEE.

FSUITE

REFPUB JC038\_PC7C3

DATPUB 59/06/16

REFCLA

MATIERE INST SOCI LCT

DATEFF

DATERM 99/99/99\*

CCPMNT

CATEX

CITEX IE121:8V

ULTREF CIT=

CAT=00



NSEQUEN 231 \$03  
 NUMDCC 360C10P1429  
 AUTEUR CCNS  
 FCRME DECBES  
 FTITRE DECISION DU CONSEIL PORTANT CREATION D'UN GROUPE D'ASSISTANCE TECHNIQUE  
 FSUITE  
 REFPUE JCC73\_P1429  
 DATPUB 6C/11/19  
 REFCLA  
 MATIERE G-M INST ASSI =29  
 DATEFF  
 DATERM 99/99/99\*  
 COMMENT  
 CATX  
 CITEX 1E00:B  
 ULTREF CIT= CAT=00

NSEQUEN 249 \$03  
 NUMDCC 362C04PC72C  
 ALTEUR CCNS  
 FCRME DECI  
 FTITRE DECISION INSTITUANT UNE PROCEDURE D'EXAMEN ET DE CONSULTATION PREALABLES POUR CERTAINES DISPOSITIONS LEGISLATIVES, REGLEMENTAIRES OU ADMINISTRATIVES ENVISAGEES PAR LES ETATS MEMBRES DANS LE DOMAINE DES TRANSPORTS.  
 FSUITE  
 REFPUE JC023\_P072C  
 DATPUB 62/04/03  
 REFCLA  
 MATIERE TRAN INST  
 DATEFF  
 DATERM 99/99/99\*  
 COMMENT  
 CATX  
 CITEX 1E075:BV  
 ULTREF CIT= CAT=00

NSEQUEN 253 \$03  
 NUMDCC 362C04PIC64  
 AUTEUR CCNS  
 FCRME DECI  
 FTITRE DECISION DU CONSEIL (MODIFICATION DU STATUT DU COMITE MONETAIRE).  
 FSUITE  
 REFPUE JC032\_PIC64  
 DATPUB 62/04/30  
 REFCLA  
 MATIERE INST FIN BPAI  
 DATEFF  
 DATERM 99/99/99\*  
 COMMENT  
 CATX 358XC3PC39C : M  
 CITEX 1E105P2:BV 1E153:BV  
 ULTREF CIT= CAT=00

NSEQUEN 255 \$03 REF CE 01/06/71\_INST(DISP.INSTITUT. ET STATUT.);

NUMDCC 362007P2026

ALTEUR CCMM

FCRME DECBES

FTITRE DECISION DE LA COMMISSION RELATIVE A LA CREATION D'UN CCMI TE CONSULTATIF DES CEREALES

FSLITE

REFPUB JCC72\_P2026

DATPUB 62/08/08

REFCLA

MATIERE INST CERE

DATEFF

DATERM 99/99/99\*

CCPMEN T CONFERENCE DE STRESA

CATEX

CITEX IE::B

ULTREF CIT=BCC\* CAT=CO MRL\* PAR 37000286 =DP 15/05/70 NV TEXTE;

NSEQUEN 256 \$03 REF CE 01/06/71\_INST(DISP.INSTITUT. ET STATUT.);

NUMDCC 362007P2028

ALTEUR CCMM

FCRME DECBES

FTITRE DECISION DE LA COMMISSION RELATIVE A LA CREATION D'UN CCMI TE CONSULTATIF DE LA VIANDE DE PORC

FSLITE

REFPUB JCC72\_P2028

DATPUB 62/08/08

REFCLA

MATIERE INST PORC

DATEFF

DATERM 99/99/99\*

CCPMEN T CONFERENCE DE STRESA

CATEX

CITEX IE::B

ULTREF CIT=BCC\* CAT=CO MRL\* PAR 37000283 =DP 15/05/70 NV TEXTE;

NSEQUEN 257 \$03 REF CE 01/06/71\_INST(DISP.INSTITUT. ET STATUT.);

NUMDCC 362007P2030

ALTEUR CCMM

FCRME DECBES

FTITRE DECISION DE LA COMMISSION RELATIVE A LA CREATION D'UN CCMI TE CONSULTATIF DE LA VIANDE DE VOLAILLE ET DES OEUFS

FSLITE

REFPUB JCC72\_P2030

DATPUB 62/08/08

REFCLA

MATIERE INST O-V

DATEFF

DATERM 99/99/99\*

CCPMEN T CONFERENCE DE STRESA

CATEX

CITEX IE::B

ULTREF CIT=BCC\* CAT=CO MRL\* PAR 37000291 =DP 15/05/70 NV TEXTE;

NSEQUEN 258 \$03 REF CE 01/06/71\_INST(DISP.INSTITUT. ET STATUT.);

NUMDOC 362C07P2032

ALTEUR CCMM

FCRME DECBES

FTITRE DECISION DE LA COMMISSION RELATIVE A LA CREATION D'UN CCMITE CONSULTATIF DES FRUITS ET LEGUMES

FSUITE

REFPUE JCC72\_F2C32

DATPUB 62/C8/C8

REFCLA

MATIERE INST F-L

DATEFF

DATERM 99/99/99\*

CCMMENT CCNFERENCE DE STRESA

CATEX

CITEX IE::B

ULTRFF CIT=BCC\* CAT=00 MRL\* PAR 370D0287 =DP 15/05/70 NV TEXTE;

NSEQUEN 259 \$03 REF CE 01/06/71\_INST(DISP.INSTITUT. ET STATUT.);

NUMDOC 362C07P2034

ALTEUR CCMM

FCRME DECBES

FTITRE DECISION DE LA COMMISSION RELATIVE A LA CREATION D'UN CCMITE CONSULTATIF VITI-VINICOLE

FSUITE

REFPUE JCC72\_P2C34

DATPUB 62/08/C8

REFCLA

MATIERE INST VIN

DATEFF

DATERM 99/99/99\*

CCMMENT CCNFERENCE DE STRESA

CATEX

CITEX IE:

ULTRFF CIT=BCC\* CAT=00 MRL\* PAR 370D0292 =DP 15/05/70 NV TEXTE;

NSEQUEN 264 \$03 REF CE 01/06/71\_INST(DISP.INSTITUT. ET STATUT.);

NUMDOC 362C12P2852

ALTEUR CCNS

FCRME CECI

FTITRE DECISION DU CONSEIL EN DATE DU 4 DECEMBRE 1962 CONCERNANT LA COORDINATION DES POLITIQUES DE STRUCTURE AGRICOLE

FSUITE

REFPUE JC136\_F2852

DATPUB 62/12/17

REFCLA

MATIERE INST STRA

DATEFF

DATERM 99/99/99\*

CCMMENT

CATEX

CITEX 1EC43::BV

ULTRFF CIT=MNE\* CAT=00

NSEQUEN 275 \$03  
 NUMDCC 36300009  
 AUTEUR CONS  
 FCNME DECI  
 FTITRE DECISION DU CONSEIL DU 14 MAI 1962 PORTANT DETERMINATION DE L'AUTORITE INVESTIE DU POUVOIR DE NOMINATION POUR LE SECRETARIAT GENERAL DES CONSEILS  
 FSUITE  
 REFPUB JCC05\_PCC34  
 DATPUB 63/01/16  
 REFCLA  
 MATIERE INST STAT =27  
 DATEFF  
 DATERM 99/99/99\*  
 CCPMENT  
 CATEX  
 CITEX 362R0031\_F0C2:8V 362R0031\_G006:8V  
 ULTREF CIT= CAT=CO

REF CE 01/06/71\_INST(DISP.INSTITUT. ET STATUT.);

NSEQUEN 276 \$03  
 NUMDCC 36300032  
 AUTEUR CONS  
 FCNME DECI  
 FTITRE DECISION DU CONSEIL DU 18 DECEMBRE 1962 PORTANT DETERMINATION DE L'AUTORITE INVESTIE DU POUVOIR DE NOMINATION POUR LA COMMISSION DE CONTROLE  
 FSUITE  
 REFPUB JCO12\_PC139  
 DATPUB 63/01/25  
 REFCLA  
 MATIERE INST FIN STAT =27  
 DATEFF  
 DATERM 99/99/99\*  
 CCPMENT  
 CATEX  
 CITEX 362R0031\_F\_A02:8V 362R0031\_R\_06:8V 359X05P0861:8V  
 ULTREF CIT= CAT=CO

REF CE 01/06/71\_INST(DISP.INSTITUT. ET STATUT.);

NSEQUEN 284 \$03  
 NUMDCC 36300326  
 AUTEUR CCMM  
 FCNME DECBES  
 FTITRE DECISION DE LA COMMISSION, DU 17 MAI 1968, RELATIVE A LA CREATION D'UN COMITE CONSULTATIF PARITAIRE POUR LES PROBLEMES SOCIAUX DES TRAVAILLEURS SALARIES AGRICOLES  
 FSUITE  
 REFPUB JC080\_P1534  
 DATPUB 63/05/29  
 REFCLA  
 MATIERE INST SOCI AGRI  
 DATEFF  
 DATERM 99/99/99\*  
 CCPMENT  
 CATEX  
 CITEX IE:8  
 ULTREF CIT= CAT=CO  
 4 CP 2C/04/7C; M PAR 36400019 =ART 2 DP 19/12/63;M PAR 37000254 =ART 3 ET

REF CE 01/06/71\_INST(DISP.INSTITUT. ET STATUT.); 431

NSEQUEN 303 \$03  
 NUMCOC 36400018  
 ALTEUR CCMM  
 FCRAE CECBES  
 FTITRE DECISION DE LA COMMISSION, DU 19 DECEMBRE 1963, RELATIVE A LA CREATION D'UN COMITE CONSULTATIF POUR LES PROBLEMES SOCIAUX CONCERNANT LES EXPLCITANTS AGRICOLES  
 FSUITE  
 REFPUB JC002\_PC25  
 DATPUB 64/01/10  
 REFCLA  
 MATIERE INST SOCI AGRI  
 DATEFF  
 DATERM 99/99/99\*  
 COMMENT  
 CATEX  
 CITEX 1E::B  
 ULTREF CIT=BDC\* CAT=CC ML PAR 37000284=DP15/5/70 ART3,4;

REF CE 01/06/71\_INST(DISP.INSTITUT. ET STATUT.);

NSEQUEN 304 \$03  
 NUMCOC 36400019  
 ALTEUR CCMM  
 FCRAE CECBES  
 FTITRE DECISION DE LA COMMISSION DU 19 DECEMBRE 1963, PORTANT MODIFICATION DE SA DECISION DU 17 MAI 1963 RELATIVE A LA CREATION D'UN COMITE CONSULTATIF PARITAIRE POUR LES PROBLEMES SOCIAUX DES TRAVAILLEURS SALARIES AGRICOLES  
 FSUITE  
 REFPUB JC002\_PC27  
 DATPUB 64/01/10  
 REFCLA  
 MATIERE INST SOCI AGRI  
 DATEFF  
 DATERM 99/99/99\*  
 COMMENT  
 CATEX 36300326::M =6 CCNSID ET ART 2  
 CITEX 1E::B  
 ULTREF CIT=BDC\* CAT=00

REF CE 01/06/71\_INST(DISP.INSTITUT. ET STATUT.);

NSEQUEN 306 \$03  
 NUMCOC 36400247  
 ALTEUR CCNS  
 FCRAE CECBES  
 FTITRE DECISION DU CONSEIL, DU 15 AVRIL 1964, CREAT UN COMITE DE POLITIQUE ECONOMIQUE A MOYEN TERME.  
 FSUITE  
 REFPUB JCC64\_FIC31  
 DATPUB 64/04/22  
 REFCLA  
 MATIERE CCNJ BPAI INST  
 DATEFF  
 DATERM 99/99/99\*  
 COMMENT  
 CATEX  
 CITEX 1E002:V 1FCC6:V 1F105:BV 1E145:BV  
 ULTREF CIT= CAT=CO

NSEQUEN 303 REF CE 01/06/71\_INST(DISP.INSTITUT. ET STATUT.);

307 \$03

NLMCCC 36400299

AUTEUR CCNS

FCRME DECBES

FTITRE DECISION DU CONSEIL, DU 8 MAI 1964, CONCERNANT LA COLLABORATION ENTRE LES SERVICES COMPETENTS DES ADMINISTRATIONS DES ETATS MEMBRES DANS LE DOMAINE DE LA POLITIQUE BUDGETAIRE.

FSLITE

REFPUB JCC77\_P1205

DATPUE 64/05/21

REFCLA

MATIERE PPAI FIN INST

DATEFF

DATERM 99/99/99\*

CCMMENT

CATEX

CITEX IE105\_P1:BV IE145:BV =1ER TIRFT

ULTREF CIT= CAT=CC

NSEQUEN 303 REF CE 01/06/71\_INST(DISP.INSTITUT. ET STATUT.);

308 \$03

NLMCCC 36400300

AUTEUR CCNS

FCRME DECBES

FTITRE DECISION DU CONSEIL, DU 8 MAI 1964, CONCERNANT LA COLLABORATION ENTRE LES BANQUES CENTRALES DES ETATS MEMBRES DE LA COMMUNAUTE ECONOMIQUE EUROPEENNE.

FSLITE

REFPUB JCC77\_P1206

DATPUE 64/05/21

REFCLA

MATIERE PPAI FIN INST

DATEFF

DATERM 99/99/99\*

CCMMENT

CATEX

CITEX IE105\_P1:BV IE145:BV =1ER TIRFT

ULTREF CIT= CAT=CC

NSEQUEN 303 REF CE 01/06/71\_INST(DISP.INSTITUT. ET STATUT.);

309 \$03

NLMCCC 36400301

AUTEUR CCNS

FCRME DECBES

FTITRE DECISION DU CONSEIL, DU 8 MAI 1964, RELATIVE A LA COLLABORATION ENTRE LES ETATS MEMBRES EN MATIERE DE RELATIONS MONETAIRES INTERNATIONALES.

FSLITE

REFPUB JCC77\_P1207

DATPUE 64/05/21

REFCLA

MATIERE PPAI FIN INST

DATEFF

DATERM 99/99/99\*

CCMMENT

CATEX

CITEX IE105\_P1:BV IE145:BV

NSEQUEN 314 \$C3 REF CE 01/06/71\_INST(DISP.INSTITUT. ET STATUT.);  
 NUMDCC 36400350  
 AUTEUR CCNS  
 FCRME DECBES  
 FTITRE DECISION DU CONSEIL, DU 22 JUIN 1964, PORTANT MODIFICATION DU STATUT DU COMITE DES TRANSPORTS.  
 FSUITE  
 REFPUJ JC102\_P1602  
 DATPUB 64/06/29  
 REFCLA  
 MATIERE TRAN INST =17  
 DATEFF  
 DATERM 99/99/99\*  
 COMMENT  
 CATEX 358XC9PC5C9 : M  
 CITEX IFCE3:BV IF153:BV  
 ULTREF CIT= CAT=00

NSEQUEN 315 \$C3 REF CE 01/06/71\_INST(DISP.INSTITUT. ET STATUT.);  
 NUMDCC 36400434  
 AUTEUR COMM  
 FCRME DECBES  
 FTITRE DECISION DE LA COMMISSION, DU 20 JUILLET 1964, RELATIVE A LA CREATION D'UN COMITE CONSULTATIF DE LA VIANDE DE BŒUF  
 FSUITE  
 REFPUJ JC122\_P2047  
 DATPUB 64/07/29  
 REFCLA  
 MATIERE INST PCV  
 DATEFF  
 DATERM 99/99/99\*  
 COMMENT CONFERENCE DE STRESA  
 CATEX  
 CITEX IE::BV  
 ULTREF CIT=BCC\* CAT=CO MRL\* PAR 37000288 =DP 15/05/70 NV TEXTE;

NSEQUEN 316 \$C3 REF CE 01/06/71\_INST(DISP.INSTITUT. ET STATUT.);  
 NUMDCC 36400435  
 AUTEUR COMM  
 FCRME DECBES  
 FTITRE DECISION DE LA COMMISSION, DU 20 JUILLET 1964, RELATIVE A LA CREATION D'UN COMITE CONSULTATIF DU LAIT ET DES PRODUITS LAITIERS  
 FSUITE  
 REFPUJ JC122\_P2049  
 DATPUB 64/07/29  
 REFCLA  
 MATIERE INST LAIT  
 DATEFF  
 DATERM 99/99/99\*  
 COMMENT CONFERENCE DE STRESA  
 CATEX  
 CITEX IE::B  
 ULTREF CIT=BCC\* CAT=CO MRL\* PAR 37000290 =DP 15/05/70 NV TEXTE;

NSEQUEN 317 \$C3 REF CE 01/06/71\_INST(DISP.INSTITUT. ET STATUT.); 434  
 NLWDDC 36400436  
 ALTEUR CCMM  
 FCRME DECBES  
 FTITRE DECISION DE LA COMMISSION, DU 20 JUILLET 1964, RELATIVE A LA CREATION D'UNE SECTION SPECIALISEE "RIZ" DU  
 COMITE CONSULTATIF DES CEREALES  
 FSUITE  
 REFPUB JC122\_P2051  
 DATPUB 64/07/29  
 REFCLA  
 MATIERE INST RIZ  
 DATEFF  
 DATERM 99/99/99\*  
 COMMENT CCNFERENCE DE STRFSA  
 CATEX  
 CITEX IE::B  
 ULTRFF CIT=BDD\* CAT=00 MRL\* PAR 37000285 =DP 15/05/70 NV TEXTE;

NSEQUEN 319 \$C3 REF CE 01/06/71\_INST(DISP.INSTITUT. ET STATUT.);  
 NLWDDC 36400488  
 ALTEUR CCMM  
 FCRME DECBES  
 FTITRE DECISION DE LA COMMISSION, DU 29 JUILLET 1964, RELATIVE A LA CREATION D'UN COMITE CONSULTATIF POUR LES  
 PROBLEMES DE LA POLITIQUE DE STRUCTURE AGRICOLE  
 FSUITE  
 REFPUB JC134\_P2256  
 DATPUB 64/08/20  
 REFCLA  
 MATIERE INST AGRI  
 DATEFF  
 DATERM 99/99/99\*  
 COMMENT CCNFERENCE DE STRESA  
 CATEX  
 CITEX IE::B  
 ULTRFF CIT= ART3,4 DP26/1/71; CAT=00 ML PAR 36500371 =ART 2 5 7 DP 8/07/65;ML PAR 37100079=R

NSEQUEN 342 \$C3 REF CE 01/06/71\_INST(DISP.INSTITUT. ET STATUT.);  
 NLWDDC 36500362  
 ALTEUR CCMM  
 FCRME DECI  
 FTITRE DECISION DE LA COMMISSION, DU 5 JUILLET 1965, RELATIVE A LA CREATION D'UN COMITE CONSULTATIF PARITAIRE POUR  
 LES PROBLEMES SOCIAUX DANS LES TRANSPORTS PAR ROUTE.  
 FSUITE  
 REFPUB JC130\_P2184  
 DATPUB 65/07/16  
 REFCLA  
 MATIERE TRAN SOCI INST =17  
 DATEFF  
 DATERM 99/99/99\*  
 COMMENT  
 CATEX  
 CITEX IE:U  
 ULTRFF CIT= CAT=00



REF CE 01/06/71\_INST(DISP.INSTITUT. ET STATUT.);

NSEQUEN 344 \$03  
 ALPCCC 36500371  
 ALTEUR COMM  
 FCME DECBS  
 FTITRF DECISION DE LA COMMISSION, DU 8 JUILLET 1966, PORTANT MODIFICATION DE LA DECISION DU 29 JUILLET 1964, RELATIVE A LA CREATION D'UN COMITE CONSULTATIF POUR LES PROBLMES DE LA POLITIQUE DE STRUCTURE AGRICOLE  
 FSUITE  
 REFPUB JC132\_P2209  
 DATPUB 65/07/20  
 REFCLA  
 MATIERE INST STRA  
 DATEFF  
 DATERM 99/99/99\*  
 COMMENT  
 CATEX 36400488::LM =ART 2,5,7  
 CITEX 1E::R 36400488::V  
 ULTREF CIT= CAT=00

REF CE 01/06/71\_INST(DISP.INSTITUT. ET STATUT.);

NSEQUEN 363 \$03  
 ALPCCC 36600399  
 AUTEUR CONS  
 FCME DECBS  
 FTITRF DECISION DU CONSEIL, DU 14 JUIN 1966, PORTANT INSTITUTION D'UN COMITE PERMANENT DES SEMENCES ET PLANTES AGRICOLES, HORTICOLES, ET FORESTIERES  
 FSLITE  
 REFPUB JC125\_P2269  
 DATPUB 66/07/11  
 REFCLA  
 MATIERE INST P-F SEME SILV  
 DATEFF  
 DATERM 99/99/99\*  
 COMMENT  
 CATEX  
 CITEX 1E::BV  
 ULTREF CIT= CAT=00

REF CE 01/06/71\_INST(DISP.INSTITUT. ET STATUT.);

NSEQUEN 404 \$03  
 ALPCCC 36700745  
 AUTEUR COMM  
 FCME DECBS  
 FTITRF DECISION DE LA COMMISSION, DU 28 NOVEMBRE 1967, RELATIVE A LA CREATION D'UN COMITE CONSULTATIF PARITAIRE POUR LES PROBLEMES SOCIAUX DANS LA NAVIGATION INTERIEURE  
 FSUITE  
 REFPUB JC297\_LCC13  
 DATPUB 67/12/07  
 REFCLA  
 MATIERE INST SOCI TRAN  
 DATEFF  
 DATERM 99/99/99\*  
 COMMENT  
 CATEX  
 CITEX 1E::B  
 ULTREF CIT= CAT=00

NSEQUEN 421 \$03  
 NUMDCC 36800183  
 ALTEUR CCMM  
 FCFMF DECBFS  
 FTITRE DECISION DE LA COMMISSION, DU 3 AVRIL 1968, PORTANT HABILITATION POUR CERTAINES MESURES DE GESTION DANS LE CADRE DE L'ORGANISATION COMMUNE DES MARCHES AGRICOLES  
 FSUITE  
 REFPUE JCC89\_LC013  
 DATPUE 68/04/10  
 REFCLA  
 MATIERE INST AGRIC  
 DATEFF 68/04/10=ART 4  
 DATERM 99/99/99\*  
 CCPMENT  
 CATEX 367DC424::A =DP 10/04/68 367C0425::A =DP 10/04/68  
 367C0517::A =DP 10/04/68 367D0526::A =DP 10/04/68  
 CITEX 1F::9V 367X0426::BV =PEG INT PROV COMM  
 ULTREF CIT= CAT=CO CML PAR 36800273 =ART 1 DP 08/07/68;CML PAR 36800302 =ART 1 DP 25/07/68;CML PAR 369D0233 =ART 1 DP 31/07/69;CML PAR 369D0299 =ART 1 DP 19/09/69;CML PAR 370D0281 =ART 1 DP 01/06/70;

REF CE 01/06/71\_INST(DISP.INSTITUT. ET STATUT.);

NSEQUEN 422 \$03  
 NUMDCC 36800188  
 ALTEUR CCNS  
 FCFME DECBES  
 FTITRE DECISION DU CONSEIL, DU 9 AVRIL 1968, PORTANT MODIFICATION DU STATUT DU COMITE DU FONDS SOCIAL EUROPEEN.  
 FSUITE  
 REFPUE JCC91\_LCC25  
 DATPUE 68/04/12  
 REFCLA  
 MATIERE FSE INST =21  
 DATEFF  
 DATERM 99/99/99\*  
 CCPMENT  
 CATEX 36XC8P12C1 : M  
 CITEX 1E0124:BV 1F0153:BV  
 ULTREF CIT= CAT=CO

REF CE 01/06/71\_INST(DISP.INSTITUT. ET STATUT.);

NSEQUEN 423 \$03  
 NUMDCC 36800189  
 ALTEUR CCNS  
 FCFME DECBFS  
 FTITRE DECISION DU CONSEIL, DU 9 AVRIL 1968, MODIFIANT LE STATUT DU COMITE CONSULTATIF POUR LA FORMATION PROFESSIONNELLE.  
 FSUITE  
 REFPUE JCC91\_LCC26  
 DATPUE 68/04/12  
 REFCLA  
 MATIERE INST SOCI =21  
 DATEFF  
 DATERM 99/99/99\*  
 CCPMENT  
 CATEX 363XC688 : M  
 CITEX 1E128:BV 363DC266:BV  
 ULTREF CIT= CAT=CO

NSEQUEN 428 \$03  
 NUMDCC 36800252  
 ALTEUR CCMM  
 FCRME DECBES  
 FTITRE DECISION DE LA COMMISSION, DU 7 JUIN 1968, RELATIVE A LA CREATION D'UN COMITE CONSULTATIF PARITAIRE POUR LES PROBLEMES SOCIAUX DANS LA PECHE MARITIME  
 FSUITE  
 REFPUB JC132\_PCC09  
 DATPUB 68/06/14  
 REFCLA  
 MATIERE INST SOCI PECH  
 DATEFF  
 DATERM 99/99/99\*  
 COMMENT  
 CATEX  
 CITFX 1FC38:B 1FC39:B  
 ULTREF CIT= CAT=CO

REF CE 01/06/71\_INST(DISP.INSTITUT. ET STATUT.);

NSEQUEN 432 \$03  
 NUMDCC 36800273  
 ALTEUR CCMM  
 FCRME DECBES  
 FTITRE DECISION DE LA COMMISSION, DU 7 JUILLET 1968, COMPLETANT LA DECISION DE LA COMMISSION, DU 3 AVRIL 1968, PORTANT HABILITATION POUR CERTAINES MESURES DE GESTION DANS LE CADRE DE L'ORGANISATION COMMUNE DES MARCHES AGRICOLLES  
 FSUITE  
 REFPUB JC156\_LCC22  
 DATPUB 68/07/04  
 REFCLA  
 MATIERE INST AGRIC  
 DATEFF 70/07/08=ART 2  
 DATERM 99/99/99\*  
 COMMENT  
 CATEX 36800183::LCM =ART 1  
 CITEX 1F::BV 367XC426::BV =PEG INT P20V COMM 36800183::V  
 ULTREF CIT= CAT=CO

REF CE 01/06/71\_INST(DISP.INSTITUT. ET STATUT.);

NSEQUEN 435 \$03  
 NUMDCC 36800302  
 ALTEUR CCMM  
 FCRME DECBES  
 FTITRE DECISION DE LA COMMISSION, DU 24 JUILLET 1968, COMPLETANT LA DECISION DE LA COMMISSION, DU 3 AVRIL 1968, PORTANT HABILITATION POUR CERTAINES MESURES DE GESTION DANS LE CADRE DE L'ORGANISATION COMMUNE DES MARCHES AGRICOLLES  
 FSUITE  
 REFPUB JC180\_LCC33  
 DATPUB 68/07/26  
 REFCLA  
 MATIERE INST AGRIC  
 DATEFF 68/07/25=ART 2  
 DATERM 99/99/99\*  
 COMMENT  
 CATEX 36800183::LCM =ART 1  
 CITEX 1F::BV 367XC426::BV =REG INT PROV COMM 36800183::V  
 ULTREF CIT= CAT=CO

NSEQUEN 462 \$03  
 NUMDCC 369D0084  
 ALTEUR COMM  
 FCRME DECBES  
 FTITRE DECISION DE LA COMMISSION, DU 25 FEVRIER 1969, RELATIVE A LA CRFATION D'UN COMITE CONSULTATIF DES PLANTES VIVANTES ET DES PRODUITS DE LA FLORICULTURE  
 FSLITE  
 REFPUB JCC68\_LCCC8  
 DATPUB 69/03/19  
 REFCLA  
 MATIERE INST FLOR  
 DATEFF  
 DATERM 99/99/99\*  
 CCPMENT CCNFERENCE DE STRESA  
 CATX  
 CITEX 1E::B  
 ULTREF CIT=BCC\* CAT=CO MPL\* PAR 37000289 =DP 15/05/70 NV TFXTE;

REF CE 01/06/71\_INST(DISP.INSTITUT. ET STATUT.);

NSEQUEN 469 \$03  
 NUMDCC 369D0146  
 ALTEUR COMM  
 FCRME DECBES  
 FTITRE DECISION DE LA COMMISSION, DU 29 AVRIL 1969, RELATIVE A LA CREATION D'UN COMITE CONSULTATIF DU SUCRE  
 FSUITE  
 REFPUB JC122\_LCCC2  
 DATPUB 69/05/22  
 REFCLA  
 MATIERE INST SUCR  
 DATEFF  
 DATERM 99/99/99\*  
 CCPMENT CCNFERENCE DE STRESA  
 CATX  
 CITEX 1E33B  
 ULTREF CIT= CAT=CO

REF CE 01/06/71\_INST(DISP.INSTITUT. ET STATUT.);

NSEQUEN 467 \$03  
 NUMDCC 369D0223  
 ALTEUR COMM  
 FCRME DECBES  
 FTITRE DECISION DE LA COMMISSION, DU 23 JUILLET 1969, COMPLETANT LA DECISION DE LA COMMISSION, DU 3 AVRIL 1968, PORTANT HABILITATION POUR CERTAINES MESURES DE GFSTION DANS LE CADRE DE L'ORGANISATION COMMUNE DES MARCHES  
 FSUITE  
 REFPUB JC187\_L0040  
 DATPUB 69/07/31  
 REFCLA  
 MATIERE INST AGRI  
 DATEFF 69/07/31=ART 2  
 DATERM 99/99/99\*  
 CCPMENT  
 CATX 368DC183::LCM =ART 1  
 CITEX 1F::BV 367XC426::18V =REG INT PROV COMM 368D0183::V  
 ULTREF CIT= CAT=CO

REF CE 01/06/71\_INST(DISP.INSTITUT. ET STATUT.);

NSECUEN 499 \$03

NUMDOC 369DC259

ALTEUR CCMM

FCRME DECBES

FTITRE DECISION DE LA COMMISSION, DU 17 SEPTEMBRE 1969, COMPLETANT LA DECISION DE LA COMMISSION, DU 3 AVRIL 1968, PORTANT HABILITATION POUR CERTAINES MESURES DE GESTION DANS LE CADRE DE L'ORGANISATION COMMUNE DES MARCHES

FSUITE

REFPUB JC236\_L0032

DATPUB 69/09/19

REFCLA

MATIERE INST ACRI

DATEFF 69/09/19=ART 2

DATERM 99/99/99\*

CCPMEAT

CATEX 368DC183::LCM =ART 1

CITEX 1F::BV 367X0426:BV

ULTRFF CIT= CAT=CO

REF CE 01/06/71\_INST(DISP.INSTITUT. ET STATUT.);

NSECUEN 515 \$03

NUMDOC 369DC405

ALTEUR CCNS

FCRME DECBES

FTITRE DECISION DU CONSEIL, DU 29 OCTOBRE 1969, PORTANT DESIGNATION DU PRESIDENT ET DES MEMBRES DE LA COMMISSION DE CONTROLE

FSUITE

REFPUB JC287\_LCC31

DATPUB 69/11/15

REFCLA

MATIERE INST FIN STAT =27

DATEFF

DATERM 74/11/10\*

CCPMEAT

CATEX

CITEX 1E206:BV 1A18C:BV 1K078:BV 1F022:BV

ULTRFF CIT= CAT=CO

REF CE 01/06/71\_INST(DISP.INSTITUT. ET STATUT.);

NSECUEN 523 \$03

NUMDOC 369DC414

ALTEUR CCNS

FCRME DECBES

FTITRE DECISION DU CONSEIL DU 13 NOVEMBRE 1969 INSTITUANT UN COMITE PERMANENT DES DENREES ALIMENTAIRES

FSUITE

REFPUB JC291\_LCCC9

DATPUB 69/11/19

REFCLA

MATIERE INST C-AL

DATEFF

DATERM 99/99/99\*

CCPMEAT

CATEX

CITEX 1E::BV

ULTRFF CIT= CAT=CO

NSEQUEN  
618

903

REF CE 01/06/71\_INST(DISP.INSTITUT. ET STATUT.); 440

NUMDCC 37000192

AUTEUR CCNS

FCRME CECBES

FTITRE DECISION DU CONSEIL, DU 6 MARS 1970, RELATIVE A LA PROCEDURE EN MATIERE DE COOPERATION ECONOMIQUE ET  
MONETAIRE

FSUITE

REFPUB JCC59\_LCC44

DATPUB 70/03/14

REFCLA

MATIERE INST MCNA CCNJ

DATEFF

DATERM 99/99/99\*

CCPMNT CCONFERENCE CHEF D'ETAT DU DE GOUVERNEMENT LAHAYE LE ET 2/12/69

CATEX

CITEX IE::B

ULTREF CIT= CAT=CO

NSEQUEN  
631

903

REF CE 01/06/71\_INST(DISP.INSTITUT. ET STATUT.);

NUMDCC 37000243

AUTEUR CCNS

FCRME CECBES

FTITRE DECISION, DU 21 AVRIL 1970, RELATIVE AU MEMBRES PAR DES RESSOURCES PROPRES AUX  
REPLACEMENT DES CONTRIBUTIONS FINANCIERES DES ETATS  
COMMUNAUTES

FSUITE

REFPUB JCC94\_LCC19

DATPUB 70/04/28

REFCLA

MATIERE INST FIN

DATEFF 71/01/01=CF CMT

DATERM 99/99/99\*

CCPMNT PREMIER JOUR MOIS SUIVANT DERNIERE NOTIFICATION PAR E.M. DE ADOPTION DE LA DECISION OU A DEFAUT PREMIER JOUR  
DU MOIS SUIVANT DATE RATIFICATION PREVUE ART 12 TRAITE PORTANT MODIFIC DISPISITIONS BUDGETAIRES DES TRAITES

CATEX

CITEX IE201::BV IA173::BV

ULTREF CIT=BCC\*MNE\* CAT=CO

NSEQUEN  
638

903

REF CE 01/06/71\_INST(DISP.INSTITUT. ET STATUT.);

NUMDCC 37000254

AUTEUR COMM

FCRME CECBES

FTITRE DECISION DE LA COMMISSION, DU 15 AVRIL 1970, MODIFIANT LA DECISION, DU 17 MAI 1963, RELATIVE A LA CREATION  
D'UN COMITE CONSULTATIF PARITAIRE POUR LES PROBLEMES SOCIAUX DES TRAVAILLEURS SALARIES AGRICOLES

FSUITE

REFPUB JCC96\_LCC37

DATPUB 70/04/30

REFCLA

MATIERE INST SOCI AGRI

DATEFF 70/04/20=ART 3

DATERM 99/99/99\*

CCPMNT

CATEX 363DC226\_A0311M \*ELARGISSEMENT 363DC226\_A0411M \*AL 1

CITEX IE11B

ULTREF CIT= CAT=CO

NSEQUEN 649 \$03  
NUMDCC 370C02E1  
ALTEUR COMM  
FCRME DECBES

REF CE 01/06/71\_INST(DISP.INSTITUT. ET STATUT.): 441

FTITRE DECISION DE LA COMMISSION, DU 27 MAI 1970, COMPLETANT LA DECISION DE LA COMMISSION, DU 3 AVRIL 1968, PORTANT HABILITATION POUR CERTAINES MESURES DE GESTION DANS LE CADRE DE L'ORGANISATION COMMUNE DES MARCHES AGRICOLES

FSUITE  
REFPUB JC118\_L0C25  
DATPUB 7C/06/C1  
REFCLA  
MATIERE INST AGR1  
DATEFF 7C/06/C1=ART 2  
DATERM 99/99/99\*  
COMMENT  
CATEX 366D01E3 :LCM  
CITEX 1F::BV 367XC426::RV =REG INT PROV COMM  
ULTREF CIT= CAT=00

NSEQUEN 651 \$03  
NUMDCC 370C02E3  
ALTEUR COMM  
FCRME DECBES

REF CE 01/06/71\_INST(DISP.INSTITUT. ET STATUT.):

FTITRE DECISION DE LA COMMISSION, DU 15 MAI 1970, RELATIVE A LA CREATION D'UN COMITE CONSULTATIF DE LA VIANDE DE PORC

FSUITE  
REFPUB JC121\_L0C11  
DATPUB 7C/06/C4  
REFCLA  
MATIERE INST PCRC  
DATEFF  
DATERM 99/99/99\*  
COMMENT  
CATEX 362D07P2028:L:MR\* =TEXTE REMPLACE  
CITEX 1E::BV 362D07P2028::V  
ULTREF CIT= CAT=00

NSEQUEN 652 \$03  
NUMDCC 370C02E4  
AUTEUR COMM  
FCRME DECBES

REF CE 01/06/71\_INST(DISP.INSTITUT. ET STATUT.):

FTITRE DECISION DE LA COMMISSION, DU 15 MAI 1970, RELATIVE AU COMITE CONSULTATIF POUR LES PROBLEMES SOCIAUX CONCERNANT LES EXPLOITANTS AGRICOLES

FSUITE  
REFPUB JC121\_L0C63  
DATPUB 7C/06/C4  
REFCLA  
MATIERE INST SOCI AGR1  
DATEFF  
DATERM 99/99/99\*  
COMMENT  
CATEX 364DCC18::LM =ART 3 ET 4  
CITEX 1E::BV 364DCC18::V  
ULTREF CIT= CAT=00

NSEQUEN 653 \$03  
 NUMDCC 37000265  
 ALTEUR CCMM  
 FCRME DECBES  
 FTITRE DECISION DE LA COMMISSION, DU 15 MAI 1970, RELATIF A LA SECTION SPFCIALISEE "RIZ" DU COMITE CONSULTATIF DES CEREALES  
 FSUITE  
 REFPUE JC121\_LCC14  
 DATPUB 70/06/04  
 REFCLA  
 MATIFRE INST RIZ  
 DATEFF  
 DATERM 99/99/99\*  
 CCMFAT  
 CATEX 36400426:L:MF\* =TEXTE REMPLACE  
 CITEX 1E::BV 36400436::V  
 ULTREF CIT= CAT=00

REF CE 01/06/71\_INST(DISP.INSTITUT. ET STATUT.);

NSEQUEN 654 \$03  
 NUMDCC 37000266  
 ALTEUR CCMM  
 FCRME DECBES  
 FTITRE DECISION DE LA COMMISSION, DU 15 MAI 1970, RELATIVE AU COMITE CONSULTATIF DES CEREALES  
 FSUITE  
 REFPUE JC121\_LCC16  
 DATPUB 70/06/04  
 REFCLA  
 MATIERE INST CERF  
 DATEFF  
 DATERM 99/99/99\*  
 COMMENT  
 CATEX 362007P2026 : LM  
 CITEX 1E::BV 362007P2026::V  
 ULTREF CIT= CAT=00

REF CE 01/06/71\_INST(DISP.INSTITUT. ET STATUT.);

NSEQUEN 655 \$03  
 NUMDCC 37000267  
 ALTEUR CCMM  
 FCRME DECBES  
 FTITRE DECISION DE LA COMMISSION, DU 15 MAI 1970, RELATIVE AU COMITE CONSULTATIF DES FRUITS ET LEGUMES FRAIS ET TRANSFORMES  
 FSUITE  
 REFPUE JC121\_LCC18  
 DATPUB 70/06/04  
 REFCLA  
 MATIERE INST F-L  
 DATEFF  
 DATERM 99/99/99\*  
 COMMENT  
 CATEX 362007P2032:L:MR\* =TEXTE REMPLACE  
 CITEX 1E::BV 362007P2032::V  
 ULTREF CIT= CAT=00



NSEQUEN 656 \$C3  
 NUMCCC 370002E8  
 AUTEUR CCMH  
 FCFME DECBES  
 FTITRE DECISION DE LA COMMISSION, DU 15 MAI 1970, RELATIVE AU COMITE CONSULTATIF DE LA VIANDE DE BOEUF  
 FSUITE  
 REFPUB JC121\_LCC20  
 DATPUB 7C/06/C4  
 REFCLA  
 MATIERE INST BOV  
 DATEFF  
 DATERM 99/99/99\*  
 COMMENT  
 CATEX 36400434:L:MR\* =TEXTE REMPLACE  
 CITEX 1E::BV 36400434::V  
 ULTREF CIT= CAT=00

NSEQUEN 657 \$C3  
 NUMCCC 370002E9  
 AUTEUR CCMH  
 FCFME DECBES  
 FTITRE DECISION DE LA COMMISSION, DU 15 MAI 1970, RELATIVE AU COMITE CONSULTATIF DES PLANTES VIVANTES ET DES PRODUITS DE LA FLORICULTURE  
 FSUITE  
 REFPUB JC121\_LCC22  
 DATPUB 7C/06/C4  
 REFCLA  
 MATIERE INST FLOR  
 DATEFF  
 DATERM 99/99/99\*  
 COMMENT  
 CATEX 36900084:L:MR\* =TEXTE REMPLACE  
 CITEX 1E::BV 36900084::V  
 ULTREF CIT= CAT=00

NSEQUEN 658 \$C3  
 NUMCCC 37000290  
 AUTEUR CCMH  
 FCFME DECBES  
 FTITRE DECISION DE LA COMMISSION, DU 15 MAI 1970, RELATIVE AU COMITE CONSULTATIF DU LAIT ET DES PRODUITS LAITIERS  
 FSUITE  
 REFPUB JC121\_LCC24  
 DATPUB 7C/06/C4  
 REFCLA  
 MATIERE INST LAIT  
 DATEFF  
 DATERM 99/99/99\*  
 COMMENT  
 CATEX 36400435:L:MR\* =TEXTE REMPLACE  
 CITEX 1E::BV 36400435::V  
 ULTREF CIT= CAT=00

REF CE 01/06/71\_INST(DISP.INSTITUT. ET STATUT.): 444

NSEQUEN 659 \$C3  
 NUMCCC 37000251  
 ALTEUR CCMH  
 FCRME FECHES  
 FTITRE DECISION DE LA COMMISSION, DU 15 MAI 1970, RELATIVE AU COMITE CONSULTATIF DE LA VIANDE DE VOLAILLE ET DES OEUFS  
 FSUITE  
 REFFUE JC121\_LCC26  
 DATFUE 70/06/04  
 REFCLA  
 MATIERE INST C-V  
 DATEFF  
 DATERM 59/59/59\*  
 COMMENT  
 CATEX 362D07P2030:L:MR\* =TEXTE REMPLACE  
 CITEX 1F::BV 362D07 J::V  
 ULTREF CIT= CAT=00

REF CE 01/06/71\_INST(DISP.INSTITUT. ET STATUT.):

NSEQUEN 660 \$C3  
 NUMCCC 37000252  
 ALTEUR CCMH  
 FCRME FECHES  
 FTITRE DECISION DE LA COMMISSION, DU 15 MAI 1970, RELATIVE AU COMITE CONSULTATIF VITI-VINICOLE  
 FSUITE  
 REFFUE JC121\_LCC26  
 DATFUE 70/06/04  
 REFCLA  
 MATIERE INST VIN  
 DATEFF  
 DATERM 59/59/59\*  
 COMMENT  
 CATEX 362D07P2034::MR\* =TEXTE REMPLACE  
 CITEX 1F::BV 362D07P2034::V  
 ULTREF CIT= CAT=00

REF CE 01/06/71\_INST(DISP.INSTITUT. ET STATUT.):

NSEQUEN 672 \$C3  
 NUMCCC 37000326  
 ALTEUR CCMH  
 FCRME FECHES  
 FTITRE DECISION DE LA COMMISSION, DU 19 JUIN 1970, MODIFIANT LA DECISION DU 28 NOVEMBRE 1967, RELATIVE A LA CREATION D'UN COMITE CONSULTATIF PARITAIRE POUR LES PROBLEMES SOCIAUX DANS LA NAVIGATION INTERIEURE  
 FSUITE  
 REFFUE JC140\_LCC24  
 DATFUE 70/06/27  
 REFCLA  
 MATIERE INST SOCI TRAN  
 DATEFF  
 DATERM 59/59/59\*  
 COMMENT  
 CATEX 367D0745::M =APT 4 ET 5  
 CITEX 1F::P 367D0745::V  
 ULTREF CIT= CAT=00

NSEQUEN  
673

REF CE 01/06/71\_INST(DISP.INSTITUT. ET STATUT.); 446

NUMCCC 37CC0328  
AUTEUR CCMM  
FCRME DECBES  
FTITRE DECISION MODIFIANT LE REGLEMENT INTERIEUR PROVISOIRE DE LA COMMISSION DU 6 JUILLET 1967  
FSLITE  
REFPUB JC145\_LCC28  
DATPUB 70/07/03  
REFCLA  
MATIERE INST  
DATEFF 70/07/02=ART 2  
DATERM 99/99/99\*=L 367X0426  
COMMENT  
CATEX 367X0426\_A02::M =QUCRUM  
CITEX IF16::BV  
ULTRREF CIT= CAT=00

NSEQUEN  
674

REF CE 01/06/71\_INST(DISP.INSTITUT. ET STATUT.);

NUMCCC 37CC0329  
AUTEUR CCMM  
FCRME DECBES  
FTITRE DECISION EN MATIERE DE DELGATION DE SIGNATURE  
FSLITE  
REFPUB JC145\_LCC29  
DATPUB 70/07/03  
REFCLA  
MATIERE INST  
DATEFF 70/07/02=ART 2  
DATERM 99/99/99\*=CF CMT  
COMMENT MESURES PROVISOIRES  
CATEX  
CITEX IF::BV 367X0426::BV =REG INT PROV COMM  
ULTRREF CIT= CAT=00

NSEQUEN  
696

REF CE 01/06/71\_INST(DISP.INSTITUT. ET STATUT.);

NUMCCC 37CC0372  
AUTEUR CCNS  
FCRME DECBES  
FTITRE DECISION DU CONSEIL, DU 20 JUILLET 1970, INSTITUANT UN COMITE PERMANENT DES ALIMENTS DES ANIMAUX  
FSUITE  
REFPUB JC170\_LCCC1  
DATPUB 70/08/03  
REFCLA  
MATIERE INST AL-A  
DATEFF  
DATERM 99/99/99\*  
COMMENT  
CATEX  
CITEX IE::BV  
ULTRREF CIT= CAT=00

REF CE 01/06/71\_INST(DISP.INSTITUT. ET STATUT.); 446

NSEQUEN 708 \$03  
 NUMCC 37000402  
 ALTEUR CCMM  
 FCFMF FCBES  
 FTITRF DECISION DE LA COMMISSION, DU 28 JUILLET 1970, PORTANT HABILITATION EN MATIERE D'ETABLISSEMENT DE VALEURS MOYENNES FORFAITAIRES POUR LES AGRUMES  
 FSLITE  
 RFFPUB JC185\_LCC13  
 DATPUB 70/08/25  
 REFCLA  
 MATIERE INST F-L  
 DATEFF 70/05/18=ART 3  
 DATERM 99/99/99\*  
 COMMENT  
 CATEX  
 CITEX 1F::BV 370XC426::V =REG INT PROV CCMM 370X5024::V =REG INT PROV CCMM  
 ULTRFF CIT= CAT=00

REF CE 01/06/71\_INST(DISP.INSTITUT. ET STATUT.);

NSEQUEN 760 \$03  
 NUMCC 37000532  
 ALTEUR CCNS  
 FCFMF FCBES  
 FTITRF DECISION DU CONSEIL, DU 14 DECEMBRE 1970, PORTANT CREATION D'UN COMITE PERMANENT DE L'EMPLOI DES COMMUNAUTES EUROPEENNES  
 FSLITE  
 RFFPUB JC273\_LC025  
 DATPUB 70/12/17  
 REFCLA  
 MATIERE SCCI LCT INST  
 DATEFF  
 DATERM 99/99/99\*  
 COMMENT  
 CATEX  
 CITEX 1E145:BV  
 ULTRFF CIT= CAT=00

REF CE 01/06/71\_INST(DISP.INSTITUT. ET STATUT.);

NSEQUEN 787 \$03  
 NUMCC 37100031  
 ALTEUR COMM  
 FCFMF FCBES  
 FTITRF DECISION DE LA COMMISSION, DU 22 DECEMBRE 1970, RELATIVE A LA CREATION D'UN COMITE CONSULTATIF DU TABAC BRUT  
 FSLITE  
 RFFPUB JCC14\_LCCC8  
 DATPUB 71/01/18  
 REFCLA  
 MATIERE INST TABA  
 DATEFF  
 DATERM 99/99/99\*  
 COMMENT CONFERENCE DE STRESA  
 CATEX  
 CITEX 1E:PV  
 ULTRFF CIT= CAT=00

NSEQUEN 788 803 REF CE 01/06/71\_INST(DISP.INSTITUT. ET STATUT.); 447  
NUMDOC 37100022  
AUTEUR CCMM  
FCRME DECBES  
FTITRE DECISION DE LA COMMISSION, DU 22 DECEMBRE 1970, RELATIVE A LA CREATION DU COMITE CONSULTATIF DU LIN ET DU CHANVRE  
FSUITE  
REFPUB JCC14\_LCC11  
DATPUB 71/01/18  
REFCLA  
MATIERE INST L-CH  
DATEFF  
DATERM 99/99/99\*  
COMMENT CCNFERENCE DE STRESA  
CATEX  
CITEX 1E:BV  
ULTREF CIT= CAT=00

NSEQUEN 816 809 REF CE 01/06/71\_INST(DISP.INSTITUT. ET STATUT.);  
NUMDOC 37100066  
AUTEUR CCNS  
FCRME DECBES  
FTITRE DECISION DU CONSEIL, DU 1ER FEVRIER 1971, CONCERNANT LA REFORME DU FONDS SOCIAL EUROPEEN  
FSUITE  
REFPUB JCC28\_LCC15  
DATPUB 71/02/C4  
REFCLA  
MATIERE INST FSE  
DATEFF 71/02/C9=JO+5,ART12  
DATERM 99/99/99\*=L CF CMT, ART11  
COMMENT L EXAMEN DE LA PRESENTE DECISION AU PLUS TARD 5 ANS APRES MISE EN APPLICATION PREVUE ARTIOPAR2  
CATEX  
CITEX 1E126:BV 37000243:V =CCONSIDERANT  
ULTREF CIT= CAT=00

NSEQUEN 822 803 REF CE 01/06/71\_INST(DISP.INSTITUT. ET STATUT.);  
NUMDOC 37100079  
AUTEUR CCMM  
FCRME DECBES  
FTITRE DECISION DE LA COMMISSION, DU 26 JANVIER 1971, PORTANT MODIFICATION DE SES DECISIONS DES 29 JUILLET 1964 ET 8 JUILLET 1965 CONCERNANT LE COMITE CONSULTATIF POUR LES PROBLEMES DE LA POLITIQUE DE STRUCTURE AGRICOLE  
FSUITE  
REFPUB JCC32\_LCC15  
DATPUB 71/02/C9  
REFCLA  
MATIERE INST STRA  
DATEFF  
DATERM 99/99/99\*  
COMMENT  
CATEX 36400468:ML =R ART3,4 DP26/1/71  
CITEX 1E:BV  
ULTREF CIT= CAT=00

NSEQUEN 826 \$C3 REF CE 01/06/71\_INST(DISP.INSTITUT. ET STATUT.);  
 NUMDCC 37100090  
 ALTEUR CCMM  
 FCRME DECBFS  
 FTITRE DECISION DE LA COMMISSION, DU 1ER FEVRIER 1971, RELATIVE AU COMITE CONSULTATIF DES MATIERES GRASSES  
 FSUITE  
 REFPUB JCC43\_LCC42  
 DATPUB 71/02/72  
 REFCLA  
 MATIERE INST MGRA  
 DATEFF  
 DATERM 99/99/99\*  
 COMMENT  
 CATEX 36700368:AR =AP 091/2/71  
 CITEX IE:BV  
 ULTRFF CIT= CAT=CO

NSEQUEN 841 \$C3 REF CE 01/06/71\_INST(DISP.INSTITUT. ET STATUT.);  
 NUMDCC 37100122  
 AUTEUR CCMM  
 FCRME DECBFS  
 FTITRE DECISION DE LA COMMISSION, DU 19 FEVRIER 1971, RELATIVE A LA CREATION D'UN COMITE CONSULTATIF POUR LES  
 PROBLEMES SOCIAUX DANS LES CHEMINS DE FER  
 FSLITE  
 REFPUB JCC57\_LCC22  
 DATPUB 71/03/10  
 REFCLA  
 MATIERE INST SOCI TRAN  
 DATEFF  
 DATERM 99/99/99\*  
 COMMENT  
 CATEX  
 CITEX IE:BV 365DC362:V =CONSIDERANT 367D0745:V  
 =CONSIDERANT  
 ULTRFF CIT= CAT=CO

NSEQUEN 842 \$C3 REF CE 01/06/71\_INST(DISP.INSTITUT. ET STATUT.);  
 NUMDCC 37100128  
 ALTEUR CCMM  
 FCRME DECBFS  
 FTITRE DECISION DE LA COMMISSION, DU 25 FEVRIER 1971, PERTANT CREATION D'UN COMITE CONSULTATIF DE LA PECHE  
 FSUITE  
 REFPUB JCC68\_LCC18  
 DATPUB 71/03/22  
 REFCLA  
 MATIERE INST PECH  
 DATEFF  
 DATERM 99/99/99\*  
 COMMENT RESOLUTION FINALE DE LA CONFERENCE AGRICOLE DES ETATS MEMBRES DE STRESA 1950.  
 CATEX  
 CITEX IE:PV  
 ULTRFF CIT= CAT=CO

REF CE 01/06/71\_INST(DISP.INSTITUT. ET STATUT.); 449

NSEQUEN 847 \$03  
 NUMCCC 37100143  
 AUTEUR CCNS  
 FCRME CECI  
 FTITRE DECISION DU CONSEIL, DU 22 MARS 1971, PORTANT MISE EN PLACE D'UN MECANISME DE CONCOURS FINANCIER A MOYEN TERME  
 FSUITE  
 REFPUB JCC72\_LCC15  
 DATPUB 71/03/27  
 REFCLA  
 MATIERE CCNJ FIN INST RPAI  
 DATEFF  
 DATERM 99/99/99\*  
 COMMENT  
 CATEX  
 CITEX IE103:BV IE108:BV  
 ULTREF CIT=MNF\* CAT=CO

REF CE 01/06/71\_INST(DISP.INSTITUT. ET STATUT.);

NSEQUEN 864 \$03  
 NUMCCC 37100155  
 AUTEUR CCMM  
 FCRME CECBFS  
 FTITRE DECISION DE LA COMMISSION, DU 26 MAI 1971, COMPLETANT LA DECISION DE LA COMMISSION, DU 3 AVRIL 1968, PORTANT HABILITATION POUR CERTAINES MESURES DE GESTION DANS LE CADRE DE L'ORGANISATION COMMUNE DES MARCHES AGRICOLES  
 FSUITE  
 REFPUB JC115\_LCC44  
 DATPUB 71/05/27  
 REFCLA  
 MATIERE INST AGRI  
 DATEFF 71/05/26=ART2  
 DATERM 99/99/99\* 36800183  
 COMMENT  
 CATEX 36800183:MCL =ART1 DP26/5/71  
 CITEX IE:BV 367X0426:BV 370D0328:BV 369R1987:V  
 =CONSIDERANT 371R0974:V =CONSIDERANT  
 ULTREF CIT= CAT=CO

REF CE 01/06/71\_INST(DISP.INSTITUT. ET STATUT.);

NSEQUEN 865 \$03  
 NUMCCC 371002F  
 AUTEUR COMM  
 FCRME CECBES  
 FTITRE DECISION DE LA COMMISSION RELATIVE A L'EXERCICE DES POUVOIRS DEVOLUS PAR LE STATUT DES FONCTIONNAIRES A L'AUTORITE INVESTIE DU POUVOIR DE NOMINATION AINSI QUE PAR LE REGIME APPLICABLE AUX AUTRES AGENTS A L'AUTORITE HABILITEE A  
 FSUITE CONCLURE LES CONTRATS  
 REFPUB JC \_  
 DATPUB  
 REFCLA BULLETIN  
 MATIERE INST STAT  
 DATEFF 71/01/01=ART14  
 DATERM 99/99/99\*  
 COMMENT PUBLIE AU BULLETIN INTERNE D'INFORMATION - COURRIER DU PERSONNEL CCE N.156BIS DU 31/3/71  
 CATEX 367D078:A =A DECI 28/7/67 DP1/3/67  
 CITEX 362R0031\_F02:BV 362R9005\_F02:BV 362R0031\_G06:BV 362R9005\_G06:BV  
 ULTREF CIT= CAT=CO

NSEQUEN 1026 \$03  
 NUMDCC 358R0001  
 ALTEUR CCNS  
 FCNME RECL  
 FTITRE REGLEMENT NC 1 PORTANT FIXATION DU REGIME LINGUISTIQUE DE LA COMMUNAUTE ECONOMIQUE EUROPEENNE  
 FSUITE  
 REFUE JCC17\_FC3E5  
 DATPUB 58/10/66  
 REFCLA  
 MATIERE INST  
 DATEFF 58/10/26=JO+20  
 DATERM 99/99/99\*  
 COMMENT  
 CATEX  
 CITEX 1F217:BV 1A15C:BV  
 ULTRFF CIT= CAT=00

REF CE 01/06/71\_INST(DISP.INSTITUT. ET STATUT.);

NSEQUEN 1051 \$03  
 NUMDCC 362R0031  
 ALTEUR CCNS  
 FCNME RECL  
 FTITRE REGLEMENT N. 31 (CFE) FIXANT LE STATUT DES FONCTIONNAIRES ET LE REGIME APPLICABLE AUX AUTRES AGENTS DE LA COMMUNAUTE ECONOMIQUE EUROPEENNE  
 FSUITE  
 REFUE JCC45\_P13E5  
 DATPUB 62/06/14  
 REFCLA  
 MATIERE INST STAT =48  
 DATEFF 62/01/01=ART UNIQUE  
 DATERM 99/99/99\*  
 COMMENT  
 CATEX  
 CITEX 1E179:BV 1A1P8:RV 1F212:BV 1F215:RV 1A152:RV 1A186:RV  
 1APP\_14:BV 1FPP\_06:RV 1FPP\_14:RV 1APP\_06:RV  
 ULTRFF CIT= CAT:34 MC M PAR 371R0016=M FN07 ART3L3 DPL/10/70;M PAR 371R0016=M  
 FN07 ART4P1 DPL/10/70;M PAR 371R0016=M FN07 ART3L1 DPL/10/70;M PAR 371R0016=M G ART69 DPL/10/70;M PAR  
 371R0016=M FN07 ART4BIS DPL/10/70;

REF CE 01/06/71\_INST(DISP.INSTITUT. ET STATUT.);

NSEQUEN 1057 \$03  
 NUMDCC 362R0062/362R5013  
 ALTEUR CCNS  
 FCNME RECL  
 FTITRE REGLEMENTS DES CONSEILS PORTANT FIXATION DU REGIME PÉCUNIAIRE DES MEMBRES DE LA COUR DE JUSTICE (NO 62 (CFE) (NO 13 C.E.E.A.))  
 FSUITE  
 REFUE JCC62\_P1713  
 DATPUB 62/07/19  
 REFCLA  
 MATIERE INST FIN =46  
 DATEFF 62/01/10=ART 22  
 DATERM 99/99/99\*=A SAUF ART20 CF ULTRFF  
 COMMENT RECT JC72 DU 8/8/62  
 CATEX  
 CITEX 362R5013:BV 1K29 1E154:BV 1K5CJ 1FPP20:RV 1A123 1APP20  
 =ART5,13,15 STAT.CJCF  
 ULTRFF CIT= CAT:02 M PAR 364R0199=APT2,4;M PAR 364R0200=ART1;M PAR  
 365P0159=ART2,3,4;M PAR 366R0196=ART2,3,4,6;M PAR 366R0197=APT.15;M PAR 367R0310=ART2,3;M PAR 367P0422=A  
 SAUF ART 20, 6/7/67;



NSEQUEN  
1098

REF CE 01/06/71\_INST(DISP.INSTITUT. ET STATUT.); 451

NUMDOC 362R0063

AUTEUR CCNS

FORME RECL

TITRE RECLÈMENT NO 63 DU CONSEIL PORTANT FIXATION DU RÉGIME PÉCUNIAIRE DES MEMBRES DE LA COMMISSION

SUITE

REFPUB JCC62\_P1724

DATEPUB 62/07/15

REFCLA

MATIERE INST FIN =46

DATEFF 62/01/10=APT 22

CATERM 99/99/99\*

COMMENT

CATEX

CITEX 1E154:BV 1FPP19:BV

ULTRFF CIT= CAT:03 M M PAR 366R01199=ART2,3,4,6;C PAR 366R0200=ART15;M PAR 366R0201=ART3;M PAR 367P0311=ART2,4;M PAR 367P0422=A SAUF ART 20, 6/7/67;

NSEQUEN  
1065-1

REF CE 01/06/71\_INST(DISP. INSTITUT. ET STATUT.);

NUMDOC 363R5005/363R0100

AUTEUR CCNS

FORME REGL

TITRE REGLEMENT NO 100/63/CEE (5/63/EURATOM), DU 10 JUILLET 1963, FIX LES MOD REL A LA LIQUI DES PENSIONS DES FONCTIONN VISES A L'ART 83 PAR 3 DU STAT, AINSI QUE LA REPART DES CHARGES RESULT DE LA LIQUI DE CES PENSIONS ENTRE LE FONDS DES PENS DE LA COMM EUR DU

SUITE CHARB ET DE L'ACIER ET LES BUDGETS DE LA COMM ECON EUR ET DE LA COMM EUR DE L'ENERGIE ATOM

REFPUB J0130\_P2301

DATEPUB 62/08/24

REFCLA

MATIERE INST STAT FIN =48

DATEFF 62/01/01=ART 3

COMMENT

CATEX

CITEX 356R7000\_F083P3:BV 356R7000\_G:V 362R0031\_F083P3:BV 362R0031\_G:V  
362R5011\_F083P3:BV 362R5011\_G:V 363R0100:H

ULTRFF CIT= CAT=00

NSEQUEN 1066/1... REF CE 01/06/71\_INST(DISP. INSTITUT ET STATUT.);  
 #03  
 NUMDOC 362R5013/362R0062  
 AUTEUR CONS  
 FORME REGL  
 FTITRE REGLEMENTS DES CONSEILS PORTANT FIXATION DU REGIME PECUNIAIRE DES MEMBRES DE LA COUR DE JUSTICE (NO 62 CEE)  
 (NO 13 C.E.E.A.)  
 FSUITE  
 REF PUB J0062\_P1713  
 DAT PUB 62/07/19  
 REF CLA  
 MATIERE INST FIN =46  
 DATEFF 62/01/10=ART 22  
 DATERM 99/99/99\*=A SAUF ART20 CF ULTREF  
 COMMENT RECT J072 DU 8/8/62  
 CATEX  
 CITEX 362R0062:H 1K029 1E154:BV 1KSCJ 1EPP20:BV 1A123 1APP20  
 =ART5,13,15 STAT.CJCE  
 ULTREF CIT=CAT:02 M PAR 364R0199=ART2,4;M PAR 364R0200=ART1;M PAR  
 365R0159=ART2,3,4;M PAR 366R0196=ART2,3,4,6;M PAR 366R0197=ART.15;M PAR 367R0310=ART2,3;M PAR 367R0422=A  
 SAUF ART 20, 6/7/67;

452

NSEQUEN REF CE 01/06/71=INST (DISP. INSTITUT. ET STATUT.);  
 1066-2  
 NUMDOC 362R5014  
 AUTEUR CONS  
 FORME REGL  
 FTITRE REGLEMENT NO 14 DU CONSEIL PORTANT FIXATION DU REGIME PECUNIAIRE DES  
 MEMBRES DE LA COMMISSION  
 FSUITE  
 REF PUB JC062P1730  
 DAT PUB 62/07/19  
 REF CLA  
 MATIERE INST STAT FIN  
 DATEFF 62/01/10 =ART 22  
 DATERM 99/99/99\* =ART 20 SEUL EN VIGUEUR CF CMT  
 COMMENT  
 CATEX  
 CITEX 1A123 BV 1APP=19 BV  
 ULTREF M PAR 364R5009 =DP 1/1/64 JQ 31/12/64  
 M PAR 364R5010 =DP 10/1/64  
 M PAR 365R5013 =DP 1/1/65 JQ 31/12/65  
 M PAR 366R5011 =DP 1/1/66 JQ 31/12/66  
 M PAR 366R5013 =DP 1/1/66 JQ 6/7/67  
 M PAR 366R5014 =DP 1/1/66 JQ 6/7/67  
 M PAR 367R5004 =DP 1/12/66  
 M PAR 367R0422/367R5005 =A SAUF ART 20 DP 6/7/67

NSEQUEN REF CE 01/06/71=INST(DISP. INSTITUT. ET STATUT.)  
 1067-1  
 NUMDOC 363R0017/363R5001  
 AUTEUR CONS  
 FORME REGL  
 FTITRE REGLEMENT NO 17/63/CEE DU CONSEIL DU 26 FEVRIER 1963 MODIFIANT  
 L'ARTICLE 66 DU STATUT DES FONCTIONNAIRES DE LA COMMUNAUTE ECONOMIQUE  
 EUROPEENNE ET DE LA COMMUNAUTE EUROPEENNE DE L'ENERGIE ATOMIQUE  
 FSUITE  
 REF PUB JC035P0528  
 DAT PUB 63/03/6  
 REF CLA  
 MATIERE STAT  
 DATEFF 63/01/1 =ART 3  
 DATERM 99/99/99\*  
 COMMENT  
 CATEX 362R0032/362R5011 M =M ART 66 DP 1/1/63  
 CITEX 1E212 BV  
 362R0031/362R5011 BV  
 363R5001 H  
 ULTREF

NSEQUEN 1075 \$03

NLPCCC 363R0100/363R5005

AUTEUR CCNS

FCRME REGL

FTITRE REGLEMENT NO 100/63/CEE (5/63/EURATCM), DU 10 JUILLET 1963, FIX LES MOD REL A LA LIQUI DES PENSIONS DES FONCTIONN VISES A L'ART 83 PAR 3 DU STAT, AINSI QUE LA REPART DES CHARGES RESULT DE LA LIQUI DE CES PENSIONS ENTRE LE FONDS DES PENS DE LA COMM EUR DU

FSUITE CHARB ET DE L'ACIER ET LES BUDGETS DE LA COMM ECON EUR ET DE LA COMM EUR DE L'ENERGIE ATOM

REFPUB JC130\_P23C1

DATPUB 63/08/24

REFCLA

MATIERE INST STAT FIN =48

DATEFF 62/01/01=ART 3

DATERM 99/99/99\*

COMMENT

CATEX

CITEX 356R7CCC\_F083P3:BV 356R7C00\_G:V 362R0031\_F083P3:BV 362R0031\_G:V  
362R5011\_FC83P3:BV 362R5011\_G:V 363R5005:M

ULTRF CIT= CAT=00

NSEQUEN 1077-1 REF CE 01/06/71=INST(DISP. INSTITUT. ET STATUT.)

NUMDOC 363R0127/363R5008

AUTEUR CONS

FORME REGL

FTITRE REGL. NO 8/63/EURATOM,127/63/CEE DES CONSEILS DU 3 DECEMBRE 1963, DETERM. LES CATEG. DE FONCTIONNAIRES ET AGENTS DE LA CEE ET DE LA CEEA AUXQUELS S'APPLIQUENT LES DISPOSITIONS DES ART 11,12 AL 2 ET 13 DES PROTOCOLES SUR LES PRIVILEGES ET IMMUNITES DES COMMUNAUTES

FSUITE

REFPUB JC181P2880

DATPUB

REFCLA

MATIERE INST STAT

DATEFF 63/12/31 JD + 20

DATERM 99/99/99\*

COMMENT

CATEX

CITEX 1A191 BV  
1E218 BV  
1APP=A15 V  
1EPP=A15 V  
1EPP=A21 V

ULTRF

NSEQUEN 1102 \$03 REF CE 01/06/71\_INST(DISP.INSTITUT. ET STATUT.);

NLPCCC 364R01E2

AUTEUR CCNS

FCRME REGL

FTITRE REGLEMENT NO 182/64/CEE (5/64/EURATCM) DES CONSEILS, DU 10 NOVEMBRE 1964, PORTANT MODIFICATION DU STATUT DES FONCTIONNAIRES DE LA COMMUNAUTE ECONOMIQUE EUROPEENNE ET DE COMMUNAUTE EUROPEENNE DE L'ENERGIE ATOMIQUE

FSUITE

REFPUB JC190\_P2571

DATPUB 64/11/21

REFCLA

MATIERE INST STAT =48

DATEFF 64/11/01=ART 2

DATERM 99/99/99\*

COMMENT

CATEX 362R0031\_FNC6:M =M ART 17-19 DP 1/11/64 362R0031\_FA079:M =M DP 1/11/64

CITEX 1E212:BV 1A186:BV 362R0031\_F:V 362R0031\_G:V  
362R5011\_F:V 362R5011\_G:V 364R5005:M

ULTRF CIT= CAT=00

NSEQUEN  
1104

\$03

REF CE 01/06/71\_INST(DISP.INSTITUT. ET STATUT.);

454

NLMDCC 364R5CC5

ALTEUP CCNS

FCFME RECL

FTITRE REGLEMENT N. 102/66/CEE (5/64/EURATOM) DES CONSEILS, DU 10 NOVEMBRE PORTANT MODIFICATION DU STATUT DES FONCTIONNAIRES DE LA COMMUNAUTES ECONOMIQUE EUROPEENNE ET DE LA COMMUNAUTE EUROPEENNE DE L'ENERGIE ATOMIQUE

FSUITE

REFFUE JC19C\_P2971

DATPUB 64/11/21

REFCLA

MATIERE STAT

DATEFF 64/11/01=ART2

DATERM 99/99/99\*

COMMENT COMMISSION CFE ET CEEA

CATEX 362R0031:ML =ART79 ET ANN8 362R5011:ML =ART79 ET ANN8

CITEX 1F212:BV 1A186:BV 362R0031:V 362R5011:V  
364R0102:V

ULTRFF CIT= CAT=CO

NSEQUEN  
1105

\$03

REF CE 01/06/71\_INST(DISP.INSTITUT. ET STATUT.);

NLMDCC 365R0007/365R5001

AUTEUR CCNS

FCFME RECL

FTITRE REGLEMENT NO 7/65/CEE (1/65/EURATOM) DES CONSEILS, DU 11 JANVIER 1965,RELATIF AUX MODALITES D'APPLICATION AU PERSONNEL

FSUITE DE LA COMMISSION DE CONTROLE DU STATUT DES FONCTIONNAIRES ET DU REGIME APPLICABLE AUX AUTRES AGENTS

REFFUE JCC18\_PC241

DATPUB 65/02/04

REFCLA

MATIERE INST STAT =50

DATEFF 65/02/24=J0+20

DATERM 99/99/99\*

COMMENT RECT JC 55 DU 3/4/65

CATEX

CITEX 1E212:BV 1A186:BV 359X08\_P0861:V =STATUT COMM DE CONTROLE  
365R5001:H

ULTRREF CIT= CAT=CO

NSEQUEN 1105-1 REF CE 01/06/71=INST(DISP. INSTITUT. ET STATUT.)

NUMDOC 365R0008/365R5002

AUTEUR CONS

FORME REGL

FTITRE REGLEMENT NO 8/65/CEE, 2/65/EURATOM DES CONSEILS, DU 11 JANVIER 1965, PORTANT MODIFICATION DE L'ARTICLE 95 DU STATUT DES FONCTIONNAIRES DE LA COMMUNAUTE EUROPEENNE DE L'ENERGIE ATOMIQUE ET DE LA COMMUNAUTE ECONOMIQUE EUROPEENNE

FSUITE

REFPUB JC018P0242

DATPUB 65/02/4

REFCLA

MATIERE STAT

DATEFF 65/01/1 =ART 2

DATERM 99/99/99\* =L 362R0031/362R5011

COMMENT

CATEX 362R0031/362R5011 LM =ART 95 DP 1/1/65

CITEX 1A186 BV  
1E212 BV  
362R0031/362R5011 V

ULTREF

NSEQUEN 1108 REF CE 01/06/71\_INST(DISP. INSTITUT. ET STATUT.);

NUMDOC ~~365R0008/365R5002~~

AUTEUR CONS

FORME REGL

FTITRE REGLEMENT NO 30/65/CEE (4/65/EURATOM) DES CONSEILS, DU 16 MARS 1965, PORTANT MODIFICATION DU STATUT DES FONCTIONNAIRES ET DU REGIME APPLICABLE AUX AUTRES AGENTS DE LA COMMUNAUTE ECONOMIQUE EUROPEENNE ET DE LA COMMUNAUTE EUROPEENNE DE L'ENERGIE ATOMIQUE

FSUITE

REFPUB JCC47\_PC7C1

DATPUB 65/C3/24

REFCLA

MATIERE INST STAT =48

DATEFF

DATERM 99/99/99\*

COMMENT

CATEX 362R0031:M =M ART 63,66,67,69 =M INTIT TIT 8, ART 97 =M ANN 18, M ANN 5 ART 7 =M ANN 7  
ART 1,2,3 =M ANN 7 ART 4P1 =M ANN 7, ADJ ART 4BIS =M ANN 7 ART 8, 13P1-3 =ADJ ANN 7  
ART 14BIS, TER =M ART 21,63,65,67 P1

CITEX 1A186:BV 1E212:BV 365R5004:H 362R0031\_F:V  
362R0031\_G:V 362R5011\_F:V 362R5011\_G:V

ULTREF CIT= CAT=00

NSEQUEN  
1109

\$03

REF CE 01/06/71\_INST(DISP.INSTITUT. ET STATUT.); 456

NUMDCC 365R0031

ALTEUR CCNS

FCRME REGL

FTITRE REGLEMENT NO 31/65/CEE, 5/65/EURATOM DES CONSEILS, DU 16 MARS 1965, PORTANT FIXATION DU MONTANT ET DE LA PERIODE D'ATTRIBUTION DE L'INDEMNITE FORFAITAIRE TEMPORAIRE VISEE A L'ARTICLE 4 BIS DE L'ANNEXE VII AU STATUT DES FONCTIONNAIRES

FSLITE

REFPUE JCC47\_PC708

D/TPUE 65/02/24

REFCLA

MATIERE INST STAT =48

DATEFF 65/01/01=ART 1

DATERM 72/12/31\*=L 369R2278\_AC3

CCPMENT

CATEX

CITEX 362R0031\_FNC7\_AC4BIS:BV 362R0031\_G021:BV 362R0031\_G065:BV 362R5011\_FN07\_A04BIS:BV  
362R5011\_G021:BV 362R5011\_G065:BV 365R5005:H

ULTREF CIT= CAT=CO DATERM ORIGINE= JQ 31/12/66;PL PAP 366R0223= JQ  
31/12/68;PL PAR 368R1749= JQ 31/12/69;PL PAR 369R2278= JQ 31/12/72;

NSEQUEN  
1121

\$03

REF CE 01/06/71\_INST(DISP.INSTITUT. ET STATUT.);

NUMDCC 365R0174/365R5014

ALTEUR CCNS

FCRME REGL

FTITRE REGLEMENT NO 174/65/CEE (14/65/EURATOM) DES CONSEILS, DU 28 DECEMBRE 1965, FIXANT LES TABLES DE MORTALITE ET D'INVALIDITE ET LA LOI DE VARIATION DES SALAIRES A UTILISER POUR LE CALCUL DES VALEURS ACTUARIELLES PREVUES AU STATUT DES FONCTIONNAIRES DES

FSLITE COMMUNAUTES

REFPUE JC226\_P3305

D/TPUE 65/12/31

REFCLA

MATIERE INST STAT =48

DATEFF 62/01/01=ART 2

DATERM 99/99/99\*

CCPMENT

CATEX

CITEX 362R0031\_FNC6\_A39:BV 362R0031\_G:BV 362R5011\_FN08\_A39:BV 362R5011\_G:BV  
366R5014:F

ULTREF CIT= CAT=CO

NSEQUEN 1121-2 #03  
 NUMDOC 365R5001/365R0007  
 AUTEUR CONS  
 FORME REGL  
 FTITRE ,PORTANT ORGANISATION COMMUNE DES MARCHES DANS LE SECTEUR DES CEREALES  
 FSUITE  
 REFPUB J0018\_PO241  
 DATPUB 65/02/04  
 REFCLA  
 MATIERE INST STAT =50  
 DATEFF 65/02/24=JO+20  
 DATERM 99/99/99\*  
 COMMENT RECT JO 55 DU 3/4/65  
 CATEX  
 CITEX 1E212:BV 1A186:BV 359X08\_PO861:V =STATUT COMM DE CONTROLE  
 ULTREF CIT= CAT=00

REF CE 01/06/71\_INST(DISP. INSTITUT. ET STATUT.);

NSEQUEN 1121-3 #03  
 NUMDOC 365R5004/365R0030  
 AUTEUR CONS  
 FORME REGL  
 FTITRE REGLEMENT NO 30/65/CEE (4/65/EURATOM) DES CONSEILS, DU 16 MARS 1965, PORTANT MODIFICATION DU STATUT DES FONCTIONNAIRES ET DU REGIME APPLICABLE AUX AUTRES AGENTS DE LA COMMUNAUTE ECONOMIQUE EUROPEENNE ET DE LA COMMUNAUTE EUROPEENNE DE L'ENERGIE ATOMIQUE  
 FSUITE  
 REFPUB J0047\_P0701  
 DATPUB 65/03/24  
 REFCLA  
 MATIERE INST STAT =48  
 DATEFF  
 DATERM 99/99/99\*  
 COMMENT  
 CATEX 362R0031:M -M ART 63,66,67,69 -M INFIT TIT 8,ART 97 -M ANN 1B,M ANN 5 ART 7 -M ANN 7  
 ART 1,2,3 -M ANN 7 ART 4P1 -M ANN 7,ADU ART 4BIS -M ANN 7 ARTS,13P1-3 -ADU ANN7  
 ART14BIS,TER -M ART 21,63,65,67 P1  
 CITEX 1A186:BV 1E212:BV 365R0004:H 362R0031 P:V  
 362R0031 G:V 362R5011 F:V 262R5011 G:V  
 ULTREF CIT= CAT=00

REF CE 01/06/71\_INST(DISP. INSTITUT. ET STATUT.);

NSEQUEN 1124-1 #03  
 NUMDOC 365R5014/365R0174  
 AUTEUR CONS  
 FORME REGL  
 FTITRE REGLEMENT NO 174/65/CEE (14/65/EURATOM) DES CONSEILS, DU 28 DECEMBRE 1965, FIXANT LES TABLES DE MORTALITE ET D'INVALIDITE ET LA LOI DE VARIATION DES SALAIRES A UTILISER POUR LE CALCUL DES VALEURS ACTUARIELLES PREVUES AU STATUT DES FONCTIONNAIRES DES  
 FSUITE COMMUNAUTES  
 REFPUB J0226\_P3309  
 DATPUB 65/12/31  
 REFCLA  
 MATIERE INST STAT =48  
 DATEFF 62/01/01=ART 2  
 DATERM 99/99/99\*  
 COMMENT  
 CATEX  
 CITEX 362R0011 FNOB\_A39:BV 362R0031 G:BV 362R50011 FNOB\_A39:BV 362R5011 G:BV  
 365R0174:H  
 ULTREF CIT= CAT=00

REF CE 01/06/71\_INST(DISP. INSTITUT. ET STATUT.);

NSEQUEN 1123 #03  
 NUMDOC 366R0121/366R5006  
 AUTEUR CONS  
 FORME REGL  
 FTITRE REGLEMENT NO 121/66/CEE (6/66/EURATOM) DES CONSEILS, DU 28 JUILLET 1966, PORTANT FIXATION DE LA LISTE DES LIEUX OU UNE INDEMNITE DE LOGEMENT PEUT ETRE ACCORDEE, AINSI QUE DU MONTANT MAXIMUM ET DES MODALITES D'ATTRIBUTION DE CETTE INDEMNITE  
 FSUITE  
 REFPUB JC150\_P2749  
 DATPUB 66/08/12  
 REFCLA  
 MATIERE INST STAT =48  
 DATEFF 66/01/01=APT 7  
 DATERM 99/99/99\*  
 COMMENT  
 CATEX  
 CITEX 362R0031\_FNC7\_A14BIS:BV 362R0031\_G022:BV 362R0031\_G067:BV 362R5011\_FNO7\_14BIS:BV  
 362R5011\_GC22:BV 362R5011\_GC67:BV 366R5006:H  
 ULTREF CIT= CAT=00

NSEQUEN 1134 \$03  
 NUMDOC 366R0422/366R5007  
 AUTEUR CCNS  
 FORME REGL  
 FTITRE REGLEMENT NO 122/66/CFE (7/66/EURATOM) DES CONSEILS, DU 28 JUILLET 1966, PORTANT FIXATION DE LA LISTE DES LIEUX OU UNE INDEMNITE DE TRANSPORT PEUT ETRE ACCORDEE, AINSI QUE DU MONTANT MAXIMUM ET DES MODALITES D'ATTRIBUTION DE CETTE INDEMNITE  
 FSUITE  
 REFPUB JC15C\_P2751  
 DATPUB 66/08/12  
 REFCLA  
 MATIERE INST STAT =48  
 DATEFF  
 DATERM 99/99/99\*  
 COMMENT  
 CATEX  
 CITEX 362R0031\_FNO7\_A14TER:BV 362R0031\_G022:BV 362R0031\_G067:BV 362R5011\_FNO7\_A14TER:BV  
 362R5011\_G022:BV 362R5011\_G067:BV 366R5006:H  
 ULTREF CIT= CAT=CO

NSEQUEN 1160-1 \$03 REF CE 01/06/71\_INST(DISP.INSTITUT. ET STATUT.);  
 NUMDOC 366R5006/366R0121  
 AUTEUR CONS  
 FORME REGL  
 FTITRE REGLEMENT NO 121/66/CEE (6/66/EURATOM) DES CONSEILS, DU 28 JUILLET 1966, PORTANT FIXATION DE LA LISTE DES LIEUX OU UNE INDEMNITE DE LOGEMENT PEUT ETRE ACCORDEE, AINSI QUE DU MONTANT MAXIMUM ET DES MODALITES D'ATTRIBUTION DE CETTE INDEMNITE  
 FSUITE  
 REFPUB J0150\_P2749  
 DATPUB 66/08/12  
 REFCLA  
 MATIERE INST STAT =48  
 DATEFF 66/01/01-ART 7  
 DATERM 99/99/99\*  
 COMMENT  
 CATEX  
 CITEX 362R0031\_FNO7\_A14BIS:BV 362R0031\_G022:BV 362R0031\_G067:BV 362R5011\_FNO7\_14BIS:BV  
 362R5011\_G022:BV 362R5011\_G067:BV 366R0121:H  
 ULTREF CIT= CAT=CO

NSEQUEN 1160-2 \$03 REF CE 01/06/71\_INST(DISP.INSTITUT. ET STATUT.);  
 NUMDOC 366R5007/366R0122  
 AUTEUR CONS  
 FORME REGL  
 FTITRE REGLEMENT NO 122/66/CEE (7/66/EURATOM) DES CONSEILS, DU 28 JUILLET 1966, PORTANT FIXATION DE LA LISTE DES LIEUX OU UNE INDEMNITE DE TRANSPORT PEUT ETRE ACCORDEE, AINSI QUE DU MONTANT MAXIMUM ET DES MODALITES D'ATTRIBUTION DE CETTE INDEMNITE  
 FSUITE  
 REFPUB J0150\_P2751  
 DATPUB 66/08/12  
 REFCLA  
 MATIERE INST STAT =48  
 DATEFF  
 DATERM 99/99/99\*  
 COMMENT  
 CATEX  
 CITEX 362R0031\_FNO7\_A14TER:BV 362R0031\_G022:BV 362R0031\_G067:BV 362R5011\_FNO7\_A14TER:BV  
 362R5011\_G022:BV 362R5011\_G067:BV 366R0122:H  
 ULTREF CIT= CAT=CO



NSEQUEN  
1240

REF CE 01/06/71\_INST(DISP.INSTITUT. ET STATUT.);

458

\$C3

NUMCCC 367R0422/367R5005

ALTEUR CCNS

FORME RECL

FTITRE REGL NO 422/67/CFE, NO 5/67/EURATOM DU CONS, DU 25 JUILLET 1967, PORT FIX DU REGIME PECUNIAIRE DU PRES ET DES MEMBRES DE LA COMM, DU PRES, DES JUGES, DES AVOCATS GENERAUX ET DU GREFFIER DE LA COUR DE JUSTICE

FSUITE

REFPUB JC187\_PCCC1

DATPUB 67/08/08

REFCLA

MATIERE INST FIN =46

DATEFF

DATERM 59/59/59\*

COMMENT

CATEX 362R0063:M =A SAUF ART20 DP 6/7/67 362R0062:M =A SAUF ART20 DP 6/7/67

CITEX 1FC06:EV 1FPP20:8V 1FPP21:8V 367R5005:H

ULTREF CIT= CAT:12 M M PAR 371R0723=R ART2 DP 1/4/71;M PAR 371R0723=R ART3P1B) DP 1/4/71;M PAR 371R0723=M ART3P4 DP 1/4/71;M PAR 371R0723=R ART 4P2,3 DP 1/4/71;M PAR 371R0723=M ART 15P1 DP 1/4/71;

NSEQUEN  
1241

REF CE 01/06/71\_INST(DISP.INSTITUT. ET STATUT.);

\$C3

NUMCCC 367R0423/367R5006

ALTEUR CCNS

FORME RECL

FTITRE REGL NO 423/67/CFE, NO 6/67/ELRATOM DU CONS, DU 25 JUILLET 1967, PORT FIX DU REGIME PECUNIAIRE DES MEMBRES DES COMMISS DE LA CEE ET DE LA CEEA, AINSI QUE DE LA M AUTORITE, QUI N'ONT PAS ETE NOMMES MEMBRES DE LA COMM UNIQUF DES COMM

FSUITE

REFPUB JC187\_PCCC6

DATPUB 67/08/08

REFCLA

MATIERE INST FIN =46

DATEFF 67/07/06=ART1,2;EV JO+20

DATERM 59/59/59\*

COMMENT

CATEX

CITEX 1FC34 367R5006:H

ULTREF CIT= CAT=CO M PAR 368R0261 =CAPT.2ADJAL3;M PAR 368R0421 =RART2AL1DPCI/01/68;

NSEQUEN 1242 #03  
 NUMDOC 367RC426  
 AUTEUR COMM  
 FORME REGINT  
 FTITRE REGLEMENT INTERIEUR PROVISOIRE DE LA COMMISSION  
 FSUITE  
 REFPUB JC147\_LCCC1  
 DATPUB 67/07/11  
 REFCLA  
 MATIERE INST =44  
 DATEFF  
 DATERM 99/99/99\*  
 COMMENT  
 CATEX  
 CITEX 1FC16:PV  
 ULTREF CIT= CAT=CO

NSEQUEN 1282-2 #03 REF CE 01/06/71\_INST(DISP. INSTITUT. ET STATUT.);  
 NUMDOC 367R5005/367R0422  
 AUTEUR CONS  
 FORME REGL  
 FTITRE REGL NO 422/67/CEE, NO 5/67/EURATOM DU CONS, DU 25 JUILLET 1967, PORT FIX DU REGIME PECUNIAIRE DU PRES ET DES MEMBRES DE LA COMM, DU PRES, DES JUGES, DES AVOCATS GENERAUX ET DU GREFFIER DE LA COUR DE JUSTICE  
 FSUITE  
 REFPUB JO187\_PO001  
 DATPUB 67/08/08  
 REFCLA  
 MATIERE INST FIN =46  
 DATEFF  
 DATERM 99/99/99\*  
 COMMENT  
 CATEX 362R0063:M =A SAUF ART20 DP 6/7/67 362R062:M =A SAUF ART20 DP 6/7/67  
 CITEX 1FO06:BV 1PPP20:BV 1PPP21:BV 367R0423:H  
 ULTREF CIT= CAT:12M M PAR 371R0723=R ARTL DE 1/4/71;M PAR 371R0723=R ART3P1B) DP 1/4/71;MPAR 371R0723=M ART3P4 DP 1/4/71;M PAR 371R0723=R ART 4P2,3 DP 1/4/71;M PAR 371R0723=M ART 15P1 DP 1/4/71;

NSEQUEN 1282-3 #03 REF CE 01/06/71\_INST(DISP. INSTITUT. ET STATUT.);  
 NUMDOC 367R5006/367R0423  
 AUTEUR CONS  
 FORME REGL  
 FTITRE REGL NO 423/67/CEE, NO 6/67/EURATOM DU CONS, DU 25 JUILLET 1967, PORT FIX DU REGIME PECUNIAIRE DES MEMBRES DES COMMS DE LA CEE ET DE LA CEEA, AINSI QUE DE LA H AUTORITE, QUI N'ONT PAS ETE NOMMES MEMBRES DE LA COMM UNIQUE DES COMM  
 FSUITE  
 REFPUB JO187\_PO006  
 DATPUB 67/08/08  
 REFCLA  
 MATIERE INST FIN =46  
 DATEFF 67/07/06-ART1,2;EV JO+20  
 DATERM 99/99/99\*  
 COMMENT  
 CATEX 367R0423:H  
 CITEX 1FO34 367R5006:H  
 ULTREF CIT= CAT=00 M PAR 368R0261 =CART2ADJAL3;M PAR 368R0421  
 =BART2AL1DP01/01/68;

REF CE 01/06/71\_INST(DISP.INSTITUT. ET STATUT.): 460

NSEQUEN 1295 803  
 NUMCCC 368R0259  
 ALTEUR CCNS  
 FCNME REGL  
 FTITRE REGLEMENT (CEE, EURATOM, CECA) NO 259/68 DU CONSEIL, DU 29 FEVRIER 1968, FIXANT LE STATUT DES FONCTIONNAIRES DES COMMUNAUTES EUROPEENNES AINSI QUE LE REGIME APPLICABLE AUX AUTRES AGENTS DE CES COMMUNAUTES, ET INSTITUANT DES MESURES PARTICULIERES  
 FSUITE TEMPORAIREMENT APPLICABLES AUX FONCTIONNAIRES DE LA COMMISSION  
 REFPUB JCO56\_L0001  
 CATPUB 68/03/C4  
 REFCLA  
 MATIERE INST STAT =48  
 DATEFF  
 DATERM 99/99/99\*  
 COMMENT CH 2 CADCUC DP 30/6/68  
 CATEX 362R0031:M =M DP 5/3/68  
 CITEX 1EC24:BV 1EPI15:V 1EPI07:V 1FPI12:V 1EPI13:V 1FPI14:V  
 ULTREF CIT= CAT=00 M PAR 369R2278= DP 01/01/69;M PAR 370R0095= DP 01/01/69;M PAR 37CR0096= DP 01/01/70;M PAR 371R0016= M DP 1/7/70;

REF CE 01/06/71\_INST(DISP.INSTITUT. ET STATUT.):

NSEQUEN 1296 803  
 NUMCCC 368R0260  
 ALTEUR CCNS  
 FCNME REGL  
 FTITRE REGLEMENT (CEE, EURATOM, CECA) NO 260/68 DU CONSEIL DU 29 FEVRIER 1968 PORTANT FIXATION DES CONDITIONS ET DE LA PROCEDURE D'APPLICATION DE L'IMPOT ETABLI AU PROFIT DES COMMUNAUTES EUROPEENNES  
 FSUITE  
 REFPUB JCC56\_L0008  
 CATPUB 68/03/C4  
 REFCLA  
 MATIERE INST =45  
 DATEFF 68/03/05=JO+1  
 DATERM 99/99/99\*  
 COMMENT CATEX ANOMALIES; DEF ART 13 DU 362R0032 RESTE VAL.  
 CATEX 362R0032:A =A DP 5/3/68 CF CMT 362R5012:A =A DP 5/3/68 CF CMT  
 CITEX 1FPI13:BV  
 ULTREF CIT= CAT=00

NSEQUEN 1297 \$03 REF CE 01/06/71\_INST(DISP.INSTITUT. ET STATUT.);

NLDCC 368RC261

ALTEUR CCNS

FCFME RECL

FTITRE REGL (CEE, EURATOM, CECA) NO 261/68 DU CONS, DU 29 FEVRIER 1968, MOD LE REGL NO 423/67/CEE, NO 6/67/EURATOM DU CONS, DU 25 JUILLET 1967, PORT FIX DU REGIME PECUNIAIRE DES MEMBRES DES COMM DE LA CEE ET DE LA CECA AINSI QUE DE LA HAUTE AUTORITE QUI N'ONT

FSUITE PAS ETE NOMMES MEMBRES DE LA COMM UNIQUE DES COMM

REFPUB JCC57\_LCCC1

DATPUB 68/03/05

REFCLA

MATIERE INST FIN =46

DATEFF 68/01/01=CF ART1;EV 08/03/68

DATERM 99/99/99\*=L367RC423,L367RC427

COMMENT

CATEX 367RC423:M =C APT2 ADJ L3 367R5006:M =C APT2 ADJ L3

CITEX 1FC34:BV

ULTRFF CIT= CAT=CO

NSEQUEN 1307 \$03 REF CE 01/06/71\_INST(DISP.INSTITUT. ET STATUT.);

NLDCC 368RC421

ALTEUR CCNS

FCFME RECL

FTITRE REGL (CEE, EURATOM, CECA) NO 421/68 DU CONS, DU 5 AVRIL 1968, MOD LE REGL NO 423/67/CEE, NO 6/67/EUR DU CONS, DU 25 JUILLET 1967, PORT FIX DU REGIME PECUNIAIRE DES MEMBRES DES COMMIS DE LA CEE ET DE LA CECA AINSI QUE DE LA HAUTE AUTORITE DE LA CECA QUI

FSUITE N'ONT PAS ETE NOMMES MEMBRES DE LA COMM UNIQUE DES COMM EUR

REFPUB JCC88\_LCCC1

DATPUB 68/04/05

REFCLA

MATIERE INST FIN =46

DATEFF 67/07/06=ART1;EV 12/04/68

DATERM 99/99/99\*

COMMENT

CATEX

CITEX 1FC34:BV

ULTRFF CIT= CAT=CO

NSEQUEN 1560 \$03 REF CE 01/06/71\_INST(DISP.INSTITUT. ET STATUT.);

NLDCC 369RC549

ALTEUR CONS

FCFME RECL

FTITRE REGLEMENT (EURATOM, CECA, CEE) NO 549/69 DU CONSEIL, DU 25 MARS 1969, DETERMINANT LES CATEGORIES DES FONCTIONNAIRES ET AGENTS DES COMMUNALTES EUROPEENNES AUXQUELS S'APPLIQUENT LES DISPOSITIONS DES ARTICLES 12, 13 DEUXIEME ALINEA ET 14 DU PROTOCOLE SUR

FSUITE LES PRIVILEGES ET IMMUNITES DES COMMUNAUTES

REFPUB JCC74\_LCCC1

DATPUB 69/03/27

REFCLA

MATIERE INST STAT =48

DATEFF 69/04/16=J0+2C

DATERM 99/99/99\*

COMMENT

CATEX 363RECC8:A =A DP 16/4/69 363R0127:A =A DP 16/4/69

CITEX 1FC28:BV 1FPP16:BV 1EPP22:BV

ULTRFF CIT= CAT=CO

NSEQUEN 1691 \$03  
 NUMDOC 369R1442  
 AUTEUR CCNS  
 FCME REGL  
 FTITRE REGL (EURATOM,CECA,CEE) NO 1442/69 DU CCNS, DU 23 JUIL 1969, MCD LE REGL NO 422/67/CEE ET 5/67/EUR DU CONS, DU 25 JUIL 1967, PORT FIX DU REGIME PECUNIAIRE DU PRES ET DES MEMBRES DE LA COMM, DU PRES, DES JUGES, DES AVOCATS GEN ET DU GREF DE LA COUR DE  
 FSLITE JLST  
 REFPUB JC184\_LCCC1  
 DATPUB 69/07/26  
 REFCLA  
 MATIERE INST FIN =46  
 DATEFF 68/10/01=ART 1;EV 29/7/69 ART3  
 DATERM 99/99/99\*  
 COMMENT  
 CATEX 367R0422:M =M DP 01/10/68 367R5005:M =M DP 01/10/68  
 368R0262:A =R DP 01/10/68  
 CITEX IF006:BV IFPP20:BV IFPP21:BV  
 ULTREF CIT= CAT=CO

NSEQUEN 1756 \$03  
 NUMDOC 369R1E26  
 AUTEUR CCNS  
 FCME REGL  
 FTITRE REGLEMENT (CECA, CEE, EURATOM) NO 1826/69 DU CONSEIL, DU 15 SEPTEMBRE 1969, PORTANT FIXATION DE LA FORME DES LAISSEZ-PASSER DELIVRES AUX MEMBRES ET AUX AGENTS DES INSTITUTIONS  
 FSLITE  
 REFPUB JC235\_LCCC1  
 DATPUB 69/09/18  
 REFCLA  
 MATIERE INST =44  
 DATEFF 69/10/08=JO+20  
 DATERM 99/99/99\*  
 COMMENT  
 CATEX 358R0CC2:A =A DP 8/10/69 358R5002:A =A DP 8/10/69  
 CITEX IFPP\_C7P1:BV  
 ULTREF CIT= CAT=CO

NSEQUEN 1828 \$03  
 NUMDOC 369R2278  
 AUTEUR CCNS  
 FCME REGL  
 FTITRE REGLEMENT (EURATOM, CECA, CEE) NO 2278/69 DU CONSEIL, DU 13 NOVEMBRE 1969, PORTANT MODIFICATION DU STATUT DES FONCTIONNAIRES DES COMMUNAUTES EUROPEENNES ET DU REGIME APPLICABLE AUX AUTRES AGENTS DE CES COMMUNAUTES  
 FSUITE  
 REFPUB JC285\_LCOC1  
 DATPUB 69/11/17  
 REFCLA  
 MATIERE INST STAT =48  
 DATEFF  
 DATERM 99/99/99\*  
 COMMENT  
 CATEX  
 CITEX IFQ24:BV  
 ULTREF CIT= CAT=CO M PAR 370R0095= A ART 3,4P1,2 DP 1/10/69

NSEQUEN 1943 \$03 REF CE 01/06/71\_INST(DISP.INSTITUT. ET STATUT.);

NUMDCC 370R0C56

ALTEUR CCNS

FCRME REGL

FTITRE REGLEMENT (CECA, CEE, EURATOM) NO 96/70 DU CONSEIL, DU 19 JANVIER 1970, MODIFIANT LE STATUT DES FONCTIONNAIRES DES COMMUNAUTES EUROPEENNES EN CE QUI CONCERNE LES INDEMNITES JOURNALIERES DE MISSION

FSUITE

REFPUB JCC15\_LCCC4

DATPUB 7C/01/21

REFCLA

MATIERE INST STAT =48

DATEFF 7C/01/01=MA ;EV CF CMT

DATERM 99/99/99\*

CCPMNT EV=JC+2C=22/C1/70

CATEX 362R0C31\_FNC7\_A13 =R P1,2 DP 22/1/70

CITEX 1FC24:BV

ULTRF CIT= CAT=00

NSEQUEN 2044 \$03 REF CE 01/06/71\_INST(DISP.INSTITUT. ET STATUT.);

NUMDCC 37CR0721

ALTEUR CCNS

FCRME REGL

FTITRE REGLEMENT (CECA, CEE, EURATOM) NO 721/70 DU CONSEIL, DU 20 MARS 1970, MODIFIANT LE REGLEMENT NO 422/67/CEE, NO 5/67/EURATOM DU CONSEIL, DU 25 JUILLET 1967, PORTANT FIXATION DU REGIME PECUNIAIRE DU PRESIDENT ET DES MEMBRES DE LA COMMISSION, DU PRESIDENT,

FSUITE DES JUGES, DES AVCCATS GENERAUX ET DU GREFFIER DE LA CCUR DE JUSTICE

REFPUB JCC89\_LCCC1

DATPUB 7C/04/23

REFCLA

MATIERE INST FIN

DATEFF 7C/04/26=ART 3 (JO+3)

DATERM 99/99/99=L 367R0422, 367R5CC5

CCPMNT

CATEX 367RC422:M =R ART 2 DP 1/1/69 367R0422:M =M ART 3 DP 1/1/69  
367RC422:M =M ART 4P2,3 DP 1/10/69 367R0422:M =R ART 6C DP 1/1/70

CITEX 1F006:BV

ULTRF CIT= CAT=00

NSEQUEN 2169 \$03 REF CE 01/06/71\_INST(DISP.INSTITUT. ET STATUT.);

NUMDCC 37CR124C

ALTEUR CCNS

FCRME REGL

FTITRE REGLEMENT (CECA, CEE, EURATOM) NO 1240/70 DU CONSEIL, DU 29 JUIN 1970, PORTANT FIXATION DU REGIME PECUNIAIRE DES ANCIENS MEMBRES DE LA COMMISSION DES COMMUNAUTES EUROPEENNES DONT LES FONCTIONS VIENNENT A EXPIRATION LE 1ER JUILLET 1970

FSUITE

REFPUB JC142\_LCCC4

DATPUB 7C/06/30

REFCLA

MATIERE STAT INST FIN

DATEFF 7C/07/20=JO+20

DATERM 99/99/99=L 367RC422

CCPMNT

CATEX

CITEX 1F006:BV

ULTRF CIT= CAT=00

NSEQUEN 2366 REF CE 01/06/71\_INST(DISP.INSTITUT. ET STATUT.); 464

NUPDCC 370R2163(1)

AUTEUR CONS

FCRME REGL

FTITRE REGLEMENT (C.F.C.A., CEE EURATOM) N. 2163/70 DU CONSEIL, DU 27 OCTOBRE 1970, MODIFIANT LE REGLEMENT N. 422/67/CEE, N.5/67/EURATOM PORTANT FIXATION DU REGIME PECUNIAIRE DU PRESIDENT ET DES MEMBRES DE LA COMMISSION, DU PRESIDENT, DES JUGES, DES AVOCATS

FSUITE GENERAUX ET DU GREFFIER DE LA CCUR DE JUSTICE

REFPUB JC288\_LC001

DATPUB 70/10/29

REFCLA

MATIERE INST FIN

DATEFF 70/07/01=MA (ART7) EV CMT

DATERM 99/99/99\*=L DATERM CATEX

COMMENT EV : 1/11/70 (ART7)

CATEX 367R0422:MC =M ART8P2 DP1/7/70 =R ART5L18) DP1/7/70 =M ART9 DP1/7/70 =ADJ  
 ART9L2 DP1/7/70 =M ART10A),B) DP1/7/70 =ADJ ART11L2 DP1/7/70 =M ART 15P1L2DP1/7/70 =SUITE CATEX  
 370R2163(2)

CITEX 1FCC6

ULTREF CIT= CAT=00

NSEQUEN 2367 REF CE 01/06/71\_INST(DISP.INSTITUT. ET STATUT.);

NUPDCC 370R2163(2)

AUTEUR CONS

FCRME REGL

FTITRE REGLEMENT (C.E.C.A., CEE EURATOM) N. 2163/70 DU CONSEIL, DU 27 OCTOBRE 1970, MODIFIANT LE REGLEMENT N. 422/67/CEE, N.5/67/EURATOM PORTANT FIXATION DU REGIME PECUNIAIRE DU PRESIDENT ET DES MEMBRES DE LA COMMISSION, DU PRESIDENT, DES JUGES, DES AVOCATS

FSUITE GENERAUX ET DU GREFFIER DE LA CCUR DE JUSTICE

REFPUB JC288\_L0001

DATPUB 70/10/29

REFCLA

MATIERE INST FIN

DATEFF 70/07/01=MA (ART7) EV CMT

DATERM 99/99/99\*=L DATERM CATEX

COMMENT EV : 1/11/70 (ART7)

CATEX =DEBUT CATEX 370R2163(1) 367R5005:MC =M ART8P2 DP1/7/70 =R ART5L18) DP1/7/70 =M  
 ART9L2CP1/7/70 =M ART10A),B)DP1/7/70 =ADJ ART11L2 DP1/7/70 =M ART15P1L2DP1/7/70

CITEX 1F006

ULTREF CIT= CAT=00

NSEQUEN 2934 REF CE 01/06/71\_INST(DISP.INSTITUT. ET STATUT.);

NUPDCC 371R0016(1)

AUTEUR CONS

FCRME REGL

FTITRE REGLEMENT (CEE, EURATOM, CECA) N. 16/71 DU CONSEIL, DU 30 DECEMBRE 1970, PORTANT ADAPTATION DES REMUNERATIONS ET PENSIONS DES FONCTIONNAIRES DES COMMUNAUTES EUROPEENNES, AINSI QUE DES REMUNERATIONS DES ~~MEMBRES~~ ~~MEMBRES~~ ~~DE~~ ~~DES~~ ~~COMMUNAUTES~~

FSUITE

REFPUB JC005\_LC001

DATPUB 71/01/07

REFCLA

MATIERE INST STAT

DATEFF 70/07/01=MA ART1, EV CMT

DATERM 99/99/99\*=L DATERM CATEX

COMMENT EV:ART12=8/1/71(J0+1)

CATEX 362R0031\_F:M =M ART66,67P1DP1/7/70 362R0031\_F:M =M ART69S2 DP1/7/70  
 362R0031\_FN07:M =M ART1P1,2P1 DP1/7/70 362R0031\_FN07:M =M ART3L3,4P1 DP1/7/70  
 362R0031\_FNC7:M =SUITE CATEX 371R0016(2)

CITEX 362R0031\_FC64:BV 362R0031\_FC65:BV 362R0031\_F082:BV 362R0031\_FN07\_A04815:BV

NSEQUEN 2535 \$C3

NUMCOO 371ROC16(2)

AUTEUR CCNS

FCFME REGL

FTITRE REGLEMENT (CEE, EURATOM, CECA) N. 16/71 DU CONSEIL, DU 30 DECEMBRE 1970, PORTANT ADAPTATION DES REMUNERATIONS ET PENSIONS DES FONCTIONNAIRES DES COMMUNAUTES EUROPEENNES, AINSI QUE DES REMUNERATIONS DES AUTRES DE CES COMMUNAUTES

FSLITE

REFPUB JC005\_L0001

DATPUB 71/01/70

REFCLA

MATIERE INST STAT

DATEFF 70/07/71=MA ART1, EV CMT

DATERM 99/99/99=L DATERM CATEX

CCPMNT EV:ART12=8/1/71(JO+1)

CATEX =DEBUT CATEX 371ROC16(1) 362R0031\_FN07:M =M ART3L1 DP1/7/70 362R0031\_G:M =M ART63  
 DP1/7/70 362R0031\_FN07:M =M ART4BIS DP1/7/70 362R0031\_F:M =SUITE CATEX  
 371ROC16(3)

CITEX 362R0031\_FC64:BV 362R0031\_F065:BV 362R0031\_F082:BV 362R0031\_FN07\_A04BIS:BV  
 362R0031\_GC64:BV

ULTREF CIT= CAT=00

NSEQUEN 2536 \$C3 REF CE 01/06/71\_INST(DISP.INSTITUT. ET STATUT.);

NUMCOO 371ROC16(3)

AUTEUR CCNS

FCFME REGL

FTITRE REGLEMENT (CEE, EURATOM, CECA) N. 16/71 DU CONSEIL, DU 30 DECEMBRE 1970, PORTANT ADAPTATION DES REMUNERATIONS ET PENSIONS DES FONCTIONNAIRES DES COMMUNAUTES EUROPEENNES, AINSI QUE DES REMUNERATIONS DES AUTRES DE CES COMMUNAUTES

FSLITE

REFPUB JC005\_L0001

DATPUB 71/01/70

REFCLA

MATIERE INST STAT

DATEFF 70/07/71=MA ART1, EV CMT

DATERM 99/99/99=L DATERM CATEX

CCPMNT EV:ART12=8/1/71(JO+1)

CATEX =DEBUT CATEX 371ROC16(2) 362R0031\_F:M =M ART66,67 P1 DP1/10/70 362R0031\_F:M =M  
 ART69S2 DP1/10/70 362R0031\_FN07:M =M ART1P1,2P1 DP1/10/70 362R0031\_FN07:M =SUITE  
 CATEX 371ROC16(4)

CITEX 362R0031\_FC64:BV 362R0031\_F065:BV 362R0031\_F082:BV 362R0031\_FN07\_A04BIS:BV  
 362R0031\_GC64:BV

ULTREF CIT= CAT=00

NSEQUEN 2537 \$C3 REF CE 01/06/71\_INST(DISP.INSTITUT. ET STATUT.);

NUMCOO 371ROC16(4)

AUTEUR CCNS

FCFME REGL

FTITRE REGLEMENT (CEE, EURATOM, CECA) N. 16/71 DU CONSEIL, DU 30 DECEMBRE 1970, PORTANT ADAPTATION DES REMUNERATIONS ET PENSIONS DES FONCTIONNAIRES DES COMMUNAUTES EUROPEENNES, AINSI QUE DES REMUNERATIONS DES AUTRES DE CES COMMUNAUTES

FSLITE

REFPUB JC005\_L0001

DATPUB 71/01/70

REFCLA

MATIERE INST STAT

DATEFF 70/07/71=MA ART1, EV CMT

DATERM 99/99/99=L DATERM CATEX

CCPMNT EV:ART12=8/1/71(JO+1)

CATEX =DEBUT CATEX 371ROC16(3) 362R0031\_FN07:M =M ART3L3,4P1 DP1/10/70 362R0031\_FN07:M =M  
 ART3L1 DP1/10/70 362R0031\_G:M =M ART63 DP1/10/70 362R0031\_FN07:M =SUITE  
 CATEX 371ROC16(5)

CITEX 362R0031\_FC64:BV 362R0031\_F065:BV 362R0031\_F082:BV 362R0031\_FN07\_A04BIS:BV  
 362R0031\_GC64:BV

ULTREF CIT= CAT=00



REF CE 01/06/71\_INST(DISP.INSTITUT. ET STATUT.); 466

NSEQUEN 2538 \$03

NUMDCC 371R0C16(5)

ALTEUR CCNS

FCRME REGL

FTITRE REGLEMENT (CEE, EURATOM, CFA) N. 16/71 DU CONSEIL, DU 30 DECEMBRE 1970, PORTANT ADAPTATION DES REMUNERATIONS ET PENSIONS DES FONCTIONNAIRES DES COMMUNAUTES EUROPEENNES, AINSI QUE DES REMUNERATIONS DES AUTRES DE CES COMMUNAUTES

FSLITE

REFPUB JC005\_LCCC1

DATPUB 71/01/07

REFCLA

MATIERE INST STAT

DATEFF 70/07/01=MA ART1, EV CMT

CATERM 99/99/99=L DATERM CATEX

COMMENT EV:ART12=8/1/71(JC+1)

CATEX =DEBUT CATEX 371R0C16(4) 362R0031\_FN07:M =M ART4PIS DP1/10/70 362R5011:M  
 =CONTINU=362R0031 37CR0095:A =A DP1/7/70 368R0259:M =M  
 DP1/7/70

CITEX 362R0031\_F064:BV 362R0031\_F065:BV 362R0031\_F082:BV 362R0031\_FN07\_A04BIS:BV  
 362R0C31\_GC64:BV

ULTREF CIT= CAT=00

REF CE 01/06/71\_INST(DISP.INSTITUT. ET STATUT.);

NSEQUEN 2695 \$03

NUMDCC 371R0723(1)

ALTEUR CCNS

FCRME REGL

FTITRE REGLEMENT (CEE, EURATOM, CFA) N. 723/71 DU CONSEIL, DU 30 MARS 1971, MODIFIANT LE REGLEMENT N. 422/67/CEE, N. 5/67/EURATOM PORTANT FIXATION DU REGIME PECUNIAIRE DU PRESIDENT ET DES MEMBRES DE LA COMMISSION, DU PRESIDENT, DES JUGES, DES AVOCATS GENERAUX

FSLITE ET DU GREFFIER DE LA COUR DE JUSTICE

REFPUB JC080\_LCCC1

DATPUB 71/04/05

REFCLA

MATIERE INST FIN STAT

DATEFF 71/04/01=ART4

CATERM 99/99/99=L DATERM CATEX

COMMENT

CATEX 367R0422:M =R ART2 DP1/4/71 =R ART3P1B)DP1/4/71 =M ART3P4 DP1/4/71 =R  
 ART4P2,3 CP1/7/70 =M ART15P1 DP1/4/70 =SUITE CATEX 371R0723(2)

CITEX 1F006:BV

ULTREF CIT= CAT=00

REF CE 01/06/71\_INST(DISP.INSTITUT. ET STATUT.);

NSEQUEN 2696 \$03

NUMDCC 371R0723(2)

ALTEUR CCNS

FCRME REGL

FTITRE REGLEMENT (CEE, EURATOM, CFA) N. 723/71 DU CONSEIL, DU 30 MARS 1971, MODIFIANT LE REGLEMENT N. 422/67/CEE, N. 5/67/EURATOM PORTANT FIXATION DU REGIME PECUNIAIRE DU PRESIDENT ET DES MEMBRES DE LA COMMISSION, DU PRESIDENT, DES JUGES, DES AVOCATS GENERAUX

FSLITE ET DU GREFFIER DE LA COUR DE JUSTICE

REFPUB JC080\_LCCC1

DATPUB 71/04/05

REFCLA

MATIERE INST FIN STAT

DATEFF 71/04/01=ART4

CATERM 99/99/99=L DATERM CATEX

COMMENT

CATEX =DEBUT CATEX 371R0723(1) 367R5005:M =R ART2 DP1/4/71 =R ART3P1A) DP1/4/71 =M  
 ART3P4 DP1/4/71 =R ART4P2,3 DP1/7/70 =M ART15P1 DP1/4/71

CITEX 1F006:BV

ULTREF CIT= CAT=00

NSEQUEN 2802 \$03  
 NUPCCC 358X01P  
 AUTEUR CONS  
~~FORME~~ ~~AUTRE~~  
 FTITRE REGLEMENT INTERIEUR PROVISoire DU CCNSEIL CFE  
 FSUITE  
 REFPUB JC  
 DATPUB  
 REFCLA DIC.MC4INST.24  
 MATIERE INST  
 DATEFF  
 DATERM 99/99/99\*  
 CCPHENT REFCLA = DICTIONNAIRE DU MARCHE COMMUN DE GIOE-~~1992~~ -NOUVEL  
 CATEX  
 CITEX IE151:P1:8  
 ULTREF CIT= CAT=00

REF CE 01/06/71\_INST(DISP.INSTITUT. ET STATUT.):467

NSEQUEN 2803 \$03  
 NUPCCC 358X03PC390  
 AUTEUR CONS  
~~FORME~~ ~~AUTRE~~  
 FTITRE STATUT DU CCMITE MONETAIRE  
 FSUITE  
 REFPUB JC017\_PC390  
 DATPUB 58/10/06  
 REFCLA  
 MATIERE INST FIN BPAI  
 DATEFF  
 DATERM 99/99/99\*  
 CCPHENT  
 CATEX  
 CITEX IE153:8V IE105:8V  
 ULTREF CIT= CAT=00

REF CE 01/06/71\_INST(DISP.INSTITUT. ET STATUT.):

M PAR 362D04P1064= A ART 7 DP 02/04/62;

NSEQUEN 2804 \$03  
 NUPCCC 358X09P05C9  
 AUTEUR CONS  
~~FORME~~ ~~AUTRE~~  
 FTITRE STATUT DU CCMITE DES TRANSPORTS  
 FSUITE  
 REFPUB JC025\_P05C9  
 DATPUB 58/11/27  
 REFCLA  
 MATIERE TRAN INST =17  
 DATEFF  
 DATERM 99/99/99\*  
 CCPHENT  
 CATEX  
 CITEX IE083:8V IE153:8V  
 ULTREF CIT= CAT=00

REF CE 01/06/71\_INST(DISP.INSTITUT. ET STATUT.):

M PAR 364D0390= DP 22/06/64;

NSEQUEN 2809 \$C3  
 NUMDCC 359X03P0349(1)  
 AUTEUR CJCE  
**FORME AUTRE**  
 FTITRF REGLEMENT DE PROCEDURE /\*DE LA COUR\*/  
 FSUITE  
 REFPUB JCC18\_P0349  
 DATPUB 59/03/21  
 REFCLA  
 MATIERE INST  
 DATEFF  
 DATERM 99/99/99\*  
 COMMENT ULTREFF = TEXTE MODIFIE PARU AU JC N. 2 D2 1960 P.17 TRAPREF = LETTRES DU 23/12/58 PAR LESQUELLES LA COUR A TRANSMIS AUX CONSEILS LE PROJET DE REGLEMENT DE PROCEDURE  
 CATEX 353XC3PCC37:A =A REG CCUR KSG 354X03P0303:A =A REG ADD KSG  
 354X05P0375:A =A REG COUR KSG FRAI JUS 357X02P0110:A =A REG PR COUP KSG  
 CITEX 1FC\_A3:BV =CCNV REL CERT INST COMM 1FC\_A4:BV =CONV REL CERT INST COMM  
 1KPSC\_A20:BV =PRCT STAT COUR KSG COMM 1K1SC\_A28:RV =PROT STAT COUR KSG COMM =SUIT  
 CIT 359X03P0349(2)  
 ULTRF CIT= CAT=00 360X01P0013 M=M DP18/2/60 CF CT:362X03P1113 C=ADJ REG ADD  
 05/05/62:362X06P1605 M=M N1 DP7/7/62;

NSEQUEN 2810 \$C3 REF CE 01/06/71\_INST(DISP.INSTITUT. ET STATUT.);  
 NUMDCC 359X03P0349(2)  
 AUTEUR CJCE  
**FORME AUTRE**  
 FTITRE REGLEMENT DE PROCEDURE /\*DE LA COUR\*/  
 FSUITE  
 REFPUB JCC18\_P0349  
 DATPUB 59/03/21  
 REFCLA  
 MATIERE INST  
 DATEFF  
 DATERM 99/99/99\*  
 COMMENT ULTREFF = TEXTE MODIFIE PARU AU JC N. 2 D2 1960 P.17 TRAPREF = LETTRES DU 23/12/58 PAR LESQUELLES LA COUR A TRANSMIS AUX CONSEILS LE PROJET DE REGLEMENT DE PROCEDURE  
 CATEX 353XC3PCC37:A =A REG CCUR KSG 354X03P0303:A =A REG ADD KSG  
 354X05P0375:A =A REG COUR KSG FRAI JUS 357X02P0110:A =A REG PR COUP KSG  
 CITEX =DER CIT 359X03P0349(1) 1KPSC\_A44:BV =PRCT STAT COUR KSG COMM 1EPSC\_A44:BV =PROT  
 STAT COUR CFE 1APSC\_A45:BV =PRCT STAT COUR CEFA  
 ULTRF CIT= CAT=00 360X01P0013 M=M DP18/2/60 CF CT:362X03P1113 C=ADJ REG ADD  
 05/05/62:362X06P1605 M=M N1 DP7/7/62;

NSEQUEN 2811 \$C3 REF CE 01/06/71\_INST(DISP.INSTITUT. ET STATUT.);  
 NUMDCC 359X06P0861  
 AUTEUR CCNS  
**FORME AUTRE**  
 FTITRE STATUT DE LA COMMISSION DE CONTROLE  
 FSUITE  
 REFPUB JCC46\_PC661  
 DATPUB 59/08/17  
 REFCLA  
 MATIERE INST FIN =5C  
 DATEFF  
 DATERM 99/99/99\*  
 COMMENT  
 CATEX  
 CITEX 1E206:BV 1A18C:BV 1EP15:V 1APP15:V  
 ULTRF CIT= CAT=00

NSEQUEN  
2812

\$03

REF CE 01/06/71\_INST(DISP.INSTITUT. ET STATUT.);

469

NUMDCC 360XCIP0013

AUTEUR CJCE

FORME AUTRE?

FTITRE DECISION PORTANT MODIFICATION DU REGLEMENT DE PROCEDURE /\*DE LA COUR\*/

FSUITE

REFPUB JCC02\_PC013

DATPUB 6C/01/18

REFCLA

MATIERE INST

DATEFF 6C/01/18=CATPUB ART5

DATERM 99/99/99\*

COMMENT REFPUB = TEXTE MODIFIE PARU AU JC N. 2 DE 1960 P.17 TRAPREF = LETTRES DU 17/7/59 ET DU 11/09/59 PAR  
LESQUELLES LA COUR A TRASMIS AUX CONSEILS LE PROJET DE MODIFICATION DU REGLEMENT DE PROCEDURE

CATEX 359X03P0349:M =M DP18/1/60

CITEX 359X03P0349:BV

ULTRFF CIT= CAT=CO

NSEQUEN  
2814

\$03

REF CE 01/06/71\_INST(DISP.INSTITUT. ET STATUT.);

NUMDCC 360XC6P1417

AUTEUR CJCE

FORME AUTRE

FTITRE INSTRUCTION AU GREFFIER /\* DE LA CCUR\*/

FSUITE

REFPUB JCC72\_P1417

DATPUB 6C/11/18

REFCLA

MATIERE INST

DATEFF 6C/06/23=JO IN FINE

DATERM 99/99/99\*

COMMENT PROPOSITION DU PRESIDENT DE LA CCUR PROPOSITION DU GREFFIER EN CE QUI CONCERNE LE TARIF DU GREFF

CATEX

CITEX 359X03P0376\_A14:BV =REGL PRCC 359X03P0376\_A15P5:BV =REGL PROC  
359X03P0376\_A72:BV =REGL PRCC

ULTRFF CIT= CAT=CO C PAR 362X04P1115=ADJ ART21P3,4 DP5/5/62;M PAR  
362X04P1115=M ART22\_P1L2 DP5/5/62;M PAR 362X04P1115=M ART21P2L1 DP5/5/62;C PAR 365X08P2413=ADJ ART3P4  
CP3/8/65;

NSEQUEN  
2815

\$03

REF CE 01/06/71\_INST(DISP.INSTITUT. ET STATUT.);

NUMDCC 360XC8P1201

AUTEUR CCNS

FORME AUTRE

FTITRE STATUT DU COMITE DL FONDS SOCIAL EUROPEEN

FSUITE

REFPUB JCC056\_P1201

DATPUB 6C/08/21

REFCLA

MATIERE FSE INST =21

DATEFF

DATERM 99/99/99\*

COMMENT

CATEX

CITEX 1E0124:BV 1E0153:BV

ULTRFF CIT= CAT=CO M PAR 368D0188= ART 3,5 DP 09/04/68;

NSEQUEN 2816 \$03 REF CE 01/06/71\_INST(DISP.INSTITUT. ET STATUT.);

NUMCCC 361X01P05C9

AUTEUR CONS

FORME AUTRE

FTITRE REGLEMENT FINANCIER RELATIF AUX MODALITES ET A LA PROCEDURE DE LA MISE A LA DISPOSITION DE LA COMMISSION DES CONTRIBUTIONS DES ETATS MEMBRES VISEES A L'ARTICLE 200, PAR, 1 ET 2, DU TRAITE INSTITUANT LA CEE ET AUX CCNDITIONS TECHNIQUES DANS LESQUELLES

FSUITE SONT EFFECTUES LES OPERATIONS FINANCIERES RELATIVES AU FONDS SOCIALE EUROPEEN (ART. 209 B) DU TRAITE)

REFPUB JCC22\_P05C9

DATPUB 61/03/30

REFCLA

MATIERE INST FIN FSE

DATEFF 61/04/01=ART26

DATERM 99/99/99\*

CCPMENT

CATEX

CITEX 1E209:BV 1E204:V =PAR.8 1E208:V 1F207:BV 1E199:V 1E200:V

ULTREF CIT=MNE\* CAT=00

NSEQUEN 2818 \$03 REF CE 01/06/71\_INST(DISP.INSTITUT. ET STATUT.);

NUMCCC 362X03P1113

AUTEUR CJCE

FORME AUTRE

FTITRE REGLEMENT ADDITIONNEL /\*AU REGLEMENT DE PROCEDUR DE LA CCUR\*/

FSUITE

REFPUB JCC34\_P1113

DATPUB 62/05/05

REFCLA 3REFCLA

MATIERE INST

DATEFF 62/05/05=ART8\_P2

DATERM 99/99/99\*

CCPMENT TRAPREP : LETTRES DU 24/11/61 PAR LESQUELLES LA COUR A TRANSMIS AUX CONSEILS LE PROJET DE REGLEMENT ADDITIONNEL

CATEX 359X03PC349:C =ADJ REG ADD 5/5/62

CITEX 1FPSC\_A26:BV =PRCT STAT CCUR CFF 1FPSC\_A27:BV =PROT STAT COUR CEE  
359X03\_P0349:BV =ART109 1APSC\_A27:BV =PROT STAT COUR CEEA  
1APSC\_A28:BV =PRCT STAT CCUR CEEA

ULTREF CIT= CAT=C0

NSEQUEN 2819 \$03 REF CE 01/06/71\_INST(DISP.INSTITUT. ET STATUT.);

NUMCCC 362X04P1115

AUTEUR CJCE

FORME AUTRE

FTITRE DECISION PORTANT MODIFICATION DES INSTRUCTIONS AU GREFFIER/\*DE LA COUR\*/

FSUITE

REFPUB JCC34\_P1115

DATPUB 62/05/05

REFCLA

MATIERE INST

DATEFF 62/05/05=ART4\_P2

DATERM 99/99/99\*

CCPMENT TRAPREP:PROPOSITION DU PRESIDENT DE LA COUR; CATEX:SAUF POUR TEXTE ALLEMAND

CATEX 360X06P1417:C =ADJ ART21P3,4 D+5/5/62 360X06P1417:M =M ART22P1L2 DP5/5/62  
360X06P1417:M =M ART21P211 5/5/62 CT

CITEX 360X06P1417:V 362X03P1113:V =REGL ADD 359X03P0349:BV =ART14

ULTREF CIT= CAT=C0

NSEQUEN  
2820

\$03

REF CE 01/06/71\_INST(DISP.INSTITUT. ET STATUT.): 471

NUMCC 362X06P16C5

ALTEUR CJCE

FORME AUTRE

FTITRF DECISION PORTANT MODIFICATION DE L'ANNEXE 1 AU REGLEMENT DE PROCEDURE /\* DE LA COUR\*/

FSUITE

REFPUE JCC56\_P16C5

DATPUB 62/07/67

REFCLA

MATIERE INST

DATEFF 62/07/67=ART2\_P2

CATERM 99/99/99\*

COMMENT CITEX = VU L'ARRETE GRAND-DUCAL DU 23/12/61 REMPLACANT L'ALINEA PREMIER DE L'ARTICLE 2 DE L'ARRETE GRAND-DUCAL DU 8/8/47, PORTANT REGLEMENTATION DES JOURS FERIES LEGAUX

CATEX 359X03P0349:M =M ART N1 7/7/62

CITEX 359X03P0349\_N1:V =CF CT

ULTREF CIT= CAT=CO

NSEQUEN  
2821

\$03

REF CE 01/06/71\_INST(DISP.INSTITUT. ET STATUT.):

NUMCC 363X0C41

ALTEUR CCMH

FORME AUTRE

FTITRE REGLEMENT INTERIEUR DE LA COMMISSION

FSUITE

REFPUE JCC17\_PC181

DATPUB 63/01/31

REFCLA

MATIERE INST

DATEFF

CATERM 99/99/99\*=L 367X0426

COMMENT

CATEX

CITEX 1E162\_L2:BV

ULTREF CIT= CAT=CO ML PAR 367X0426=AR ART6,7,13 A 23 INC;

NSEQUEN  
2E22

\$03

REF CE 01/06/71\_INST(DISP.INSTITUT. ET STATUT.):

NUMCC 363X06E8

ALTEUR CONS

FORME AUTRE

FTITRE STATUT DU COMITE CONSULTATIF POUR LA FORMATION PROFESSIONNELLE

FSUITE

REFPUE JC19C\_P3C5C

DATPUB 63/12/30

REFCLA

MATIERE FSE INST =21

DATEFF

CATERM 99/99/99\*

COMMENT

CATEX

CITEX 1E128:PV 363DC266:BV

ULTREF CIT= CAT=CO M PAR 368D0189= ART 5 DP 09/04/68;

REF CE 01/06/71\_INST(DISP.INSTITUT. ET STATUT.): 472

NSEQUEN 2826 \$03  
 NUMDCC 364X0127  
 AUTEUR CCNS  
 FORME AUTRE  
 FTITRE REGLEMENT FINANCIER CONCERNANT LE FONDS EUROPEEN D'ORIENTATION ET DE GARANTIE AGRICOLE  
 FSUITE  
 REFPUB JC034\_PC559  
 DATPUB 64/02/27  
 REFCLA  
 MATIERE INST FIN FE0G  
 DATEFF 64/02/19=L 364R0017  
 DATERM 99/99/99\*  
 COMMENT  
 CATEX  
 CITEX 1E209::BV 362R0025::V 364R0017  
 ULTREF CIT=BCC\*MNE\* CAT=00 ML PAR 367X0640 =ART 4, 6, 10 DP 25/10/67;M PAR 370R0728  
 =ART 4 DP 01/05/70

REF CE 01/06/71\_INST(DISP.INSTITUT. ET STATUT.):

NSEQUEN 2830 \$03  
 NUMDCC 365X08P2413  
 AUTEUR CJCE  
 FORME AUTRE  
 FTITRE DECISION PORTANT MODIFICATION DES INSTRUCTIONS AU GREFFIER /\*DE LA COUR\*/  
 FSUITE  
 REFPUB JC141\_P2413  
 DATPUB 65/08/03  
 REFCLA  
 MATIERE INST  
 DATEFF 65/08/03=ART 2P2  
 DATERM 99/99/99\*  
 COMMENT PROPOSITION DU PRESIDENT DE LA COUR  
 CATEX 360X06P1417:C =ADJ ART3P4 DP3/8/65  
 CITEX 360X06P1417:V 362X04P115:V 1KSCJ\_A21:BV =STAT COUR KSG  
 359X03P0249:BV =ART14 1FSCJ\_A18L2:BV =STAT COUR CEE  
 1ASCJ\_A18L2:BV =STAT COUR CFFA  
 ULTREF CIT= CAT=00

REF CE 01/06/71\_INST(DISP.INSTITUT. ET STATUT.):

NSEQUEN 2833 \$03  
 NUMDCC 367X0426  
 AUTEUR CCMM  
 FORME AUTRE  
 FTITRE REGLEMENT INTERIEUR PROVISOIRE DE LA COMMISSION  
 FSUITE  
 REFPUB JC147\_P0001  
 DATPUB 67/07/11  
 REFCLA  
 MATIERE INST  
 DATEFF 67/07/06=CATDOC, ART3  
 DATERM 99/99/99=L REG. DEFINITIF  
 COMMENT  
 CATEX 363X0041:ML =AR ART6,7,13 A 23 INC  
 CITEX 1F016:BV 367X024:H  
 ULTREF CIT=BCC, CAT=00 ML PAR 370N0328=ART2 DP2/7/70;

REF CE 01/06/71\_INSTIDISP.INSTITUT. ET STATUT.): 473

NSEQUEN 2837 803  
 NUMDCC 367X10PC013  
 AUTEUR PARL  
 FCRME AUTRE  
 FTITRE RESOLUTION SUR LA REVISION DU REGLMNT DU PARLEMENT EUROPEEN  
 FSUITE  
 REFPUB JC268\_PCC19  
 DATPUB 67/11/66  
 REFCLA  
 MATIERE INST  
 DATEFF 67/11/27=PT3 RFSOL  
 DATERM 99/99/99\*  
 CCPMENT TRAPREP : RAPPORT DE LA COMMISSION JURIDIQUE DU PARLEMENT EUROPEEN DOC 131/67 PUBLICATION DU TEXTE MODIFIE  
 DU REGLMNT DU PARLEMPAT EURCPEEN : JC N. 280 DU 20/11/67 P.1  
 CATEX 362X06P1758:R =R IMPL DP27/11/67  
 CITEX 362X06P1758:V  
 ULTREF CIT= CAT=00

REF CE 01/06/71\_INSTIDISP.INSTITUT. ET STATUT.):

NSEQUEN 2842 803  
 NUMDCC 369X0492  
 AUTEUR CCNS  
 FCRME AUTRE -  
 FTITRE REGLEMENT FINANCIER, DU 15 DECEMBRE 1969, FIXANT LES MODALITES RELATIVES A LA REDDITION ET A LA VERIFICATION  
 DES COMPTES  
 FSUITE  
 REFPUB JC326\_L0034  
 DATPUB 69/12/29  
 REFCLA  
 MATIERE FIN INST  
 DATEFF  
 DATERM 99/99/99\*=L CF CMT  
 CCPMENT L EXERCICE 1968/1969/1970 APRES RECCNDUCUTION PAR 370X0531  
 CATEX  
 CITEX 1E2C9:BV 1A183:BV 1K078:BV 1F:BV =ART20  
 (CONSID)  
 ULTREF CIT= CAT=00 ML PAR 370X0531=P ART13 EXERCICE 1970;

REF CE 01/06/71\_INSTIDISP.INSTITUT. ET STATUT.):

NSEQUEN 2844 803  
 NUMDOC 369X3CCCC9  
 AUTEUR PARL  
 FCRME AUTRE  
 FTITRE RESOLUTION PORTANT MODIFICATION DE L'ARTICLE 4 DU REGLEMENT DU PARLEMENT EUROPEEN SUR LA FIN DU MANDAT DES  
 REPRESENTANTS  
 FSUITE  
 REFPUB JCC41\_C00C9  
 DATPUB 69/04/61  
 REFCLA  
 MATIERE INST  
 DATEFF  
 DATERM 99/99/99\*  
 CCPMENT TRAPREP : RAPPORT DE LA COMMISSION JURIDIQUE DU PARLEMENT EUROPEEN DOC 62/66  
 CATEX 367X10PC001:M =M ART4\_P2 DP11/3/69  
 CITEX 1K021:BV 1E138:BV 1A108:BV  
 ULTREF CIT= CAT=00



NSEQUEN 2849 \$03  
 NUMDCC 370X0555  
 AUTEUR CCNS  
 FCNME AUTRE  
 FTITRE REGLEMENT FINANCIER, DL 28 DECEMBRE 1970, PORTANT RECONDUCTION DU REGLEMENT FINANCIER DU 30 JUILLET 1968 RELATIF A L'ETABLISSEMENT ET A L'EXECUTION DU BUDGET DES COMMUNAUTES EUROPEENNES ET A LA RESPONSABILITE DES CREANCIERS ET DES COMPTABLES  
 FSUITE  
 REFPUB JC285\_LCC74  
 DATPUB 7C/12/31  
 REFCLA  
 MATIERE INST FIN  
 DATEFF 68/01/01=ART 1 DEB PER REF  
 DATERM 71/12/31\*=ART1, AL PLUS TARD  
 COMMENT  
 CATEX 368X0313:ML =P ART71 JC31/12/71  
 CITEX 1K078:BV =SFPTMC 1E209:BV 1A283:BV 1F020:BV  
 ULTREF CIT= CAT=00

REF CE 01/06/71\_INST(DISP.INSTITUT. ET STATUT.);

NSEQUEN 2852 \$03  
 NUMDCC 371X0068  
 AUTEUR CONS  
 FCNME AUTRE  
 FTITRE REGLEMENT FINANCIER DU FED (1969) INSTITUTE PAR L'ACCORD INTERNE RELATIF AU FINANCEMENT ET A LA GESTION DES AIDES DE LA COMMUNAUTES  
 FSUITE  
 REFPUB JC031\_LCC01  
 DATPUB 71/02/08  
 REFCLA  
 MATIERE INST FED  
 DATEFF 71/01/01=L27CAC544  
 DATERM 99/99/99\*=L 27CA0544  
 COMMENT  
 CATEX  
 CITEX 1E:BV 269AE/1/EAMA:V 37000549:V 270A0544:BV  
 ULTREF CIT=MNE\* CAT=00

REF CE 01/06/71\_INST(DISP.INSTITUT. ET STATUT.);

NSEQUEN 2854 \$03  
 NUMDCC 371X0109  
 AUTEUR CCNS  
 FCNME AUTRE  
 FTITRE BUDGET DES COMMUNAUTES EUROPEENNES POUR L'EXERCICE 1971  
 FSUITE  
 REFPUB JCC62\_LCC01  
 DATPUB 71/03/15  
 REFCLA  
 MATIERE INST FIN  
 DATEFF 71/01/01=DEB PER REFERENCE  
 DATERM 71/12/31\*=FIN PER REFERENCE  
 COMMENT  
 CATEX  
 CITEX 1K078\_P4L1:BV 1E203\_P4L1:BV 1A203\_P4L1:BV 1F020:BV  
 ULTREF CIT= CAT=00 C PAR 371X0110=INSCR. RESSOURCES PROPRI.

NSEQUEN 2855 \$03  
 NLPDCC 371X0110  
 ALTEUR CCNS  
 FCRME AUTRE  
 FTITRE BUDGET RECTIFICATIF DES COMMUNAUTES EUROPEENNES POUR L'EXERCICE 1971  
 FSUITE  
 REFPUB JCC62\_L0261  
 DATPUB 71/03/15  
 REFCLA  
 MATIFRE INST FIN  
 DATEFF 71/01/01=DEB PER REFERENCE  
 DATERM 71/12/31\*=FIN PER REFERENCE  
 CCMMENT  
 CATX 371X0109=C =INSCR. RESSOURCES PROPRI  
 CITX 1K078:8V =ARTICLE 78A PAR6 1E203:8V =ART 203BIS PAR6 1A177:8V  
 =ART 177BIS PAR6 37000243:V =CONSIDERANT  
 ULTREF CIT= CAT=CO

Fascicule FIN

Dispositions financières

NSEQUEN 32 803 REF CE 01/06/71\_FINIDISPOSITIONS FINANCIERES: 477  
NUMDOC: 263A0113  
AUTEUR: REM  
FORME: ACCINT  
FTITRE: ACCORD RELATIF AU PROTOCOLE FINANCIER ANNEXE A L'ACCORD CREAT UNE ASSOCIATION ENTRE LA COMMUNAUTE ECONOMIQUE ET LA GRECE  
FSUITE:  
REFPUB: JC026\_P0352  
DATPUB: 63/02/18  
REFCLA:  
MATIERE: INT FIN ASSO  
CATEFF: 62/08/31=ART5  
DATERM: 99/99/99=L 261AE/1/GRE\_PR19  
COMMENT:  
CATEX:  
CITEX: 261AE/1/GRE\_PR19:BV  
ULTREF: CIT= CAT=00

NSEQUEN 120 803 REF CE 01/06/71\_FINIDISPOSITIONS FINANCIERES:  
NUMDOC: 270A0544  
AUTEUR: REM  
FORME: ACCINT  
FTITRE: ACCORD INTERNE RELATIF AU FINANCEMENT ET A LA GESTION DES AIDES DE LA COMMUNAUTE  
FSUITE:  
REFPUB: JC282\_L0047  
DATPUB: 70/12/28  
REFCLA:  
MATIERE: INT FIN FED EAMA  
CATEFF: 71/01/01=ART25  
DATERM: 99/99/99=L CF CMT  
COMMENT: L 269AE/1/EAMA MAIS EN VIGUEUR JQ EXECUTION INTEGRALE DES OPERATIONS FINANCES PAR LE FONDS.  
CATEX:  
CITEX: 1E:BV 269AE/1/EAMA:V -CONSID  
ULTREF: CIT=BDD\*HNE\* CAT=00

NSEQUEN 253 \$03  
NUMDOC: 362D04P1064  
AUTEUR: CONS  
FORME: DECI  
FTITRE: DECISION DU CONSEIL (MODIFICATION DU STATUT DU COMITE MONETAIRE).  
FSUITE:  
REFPUB: JC032\_P1064  
CATPUB: 62/04/30  
REFCLA:  
MATIERE: INST FIN BPAI  
CATEFF:  
CATERM: 99/99/99\*  
COMMENT:  
CATEX: 358X03P0390 : M  
CITEX: IE105P2:BV IE153:BV  
ULTREF: CIT= CAT=00

REF CE 01/06/71\_FIN(DISPOSITIONS FINANCIERES);

478

NSEQUEN 243 \$03  
NUMDOC: 362D11P2731  
AUTEUR: CONS  
FORME: DECI  
FTITRE: DECISION DU CONSEIL RELATIVE A LA PROCEDURE DE VERSEMENT DE FONDS ET AUX MODALITES DE L'OCTROI DE BONIFICATIONS D'INTERETS  
FSUITE:  
REFPUB: JC122\_P2731  
CATPUB: 67/11/21  
REFCLA:  
MATIERE: EXT FIN =28  
CATEFF:  
CATERM: 99/99/99\*  
COMMENT:  
CATEX:  
CITEX: 263\_A0113:BV  
ULTREF: CIT= CAT=00

REF CE 01/06/71\_FIN(DISPOSITIONS FINANCIERES);

NSEQUEN 276 \$03  
NUMDOC: 363D0032  
AUTEUR: CONS  
FORME: DECI  
FTITRE: DECISION DU CONSEIL DU 18 DECEMBRE 1962 PORTANT DETERMINATION DE L'AUTORITE INVESTIE DU POUVOIR DE NOMINATION POUR LA COMMISSION DE CONTROLE  
FSUITE:  
REFPUB: JC012\_P0139  
CATPUB: 63/01/25  
REFCLA:  
MATIERE: INST FIN STAT =27  
CATEFF:  
CATERM: 99/99/99\*  
COMMENT:  
CATEX:  
CITEX: 362R0031\_F\_A02:BV 362R0031\_R\_06:BV 359X05P0861:BV  
ULTREF: CIT= CAT=00

REF CE 01/06/71\_FIN(DISPOSITIONS FINANCIERES);

NSEQUEN 307 \$03  
NUMDOC: 364D0299  
AUTEUR: CONS  
FORME: DECBES  
FTITRE: DECISION DU CONSEIL, DU 8 MAI 1964, CONCERNANT LA COLLABORATION ENTRE LES SERVICES COMPETENTS DES ADMINISTRATIONS DES ETATS MEMBRES DANS LE DOMAINE DE LA POLITIQUE BUDGETAIRE.  
FSUITE:  
REFPUB: JC077\_P1205  
CATPUB: 64/05/21  
REFCLA:  
MATIERE: BPAI FIN INST  
CATEFF:  
CATERM: 99/99/99\*  
COMMENT:  
CATEX:  
CITEX: IE105\_P1:BV IE149:BV =1ER TIRET  
ULTREF: CIT= CAT=00

REF CE 01/06/71\_FIN(DISPOSITIONS FINANCIERES);

REF CE 01/06/71\_FIN(DISPOSITIONS FINANCIERES);

NSEQUEN 308 \$03  
 NUMDOC: 364D0300  
 AUTEUR: CONS  
 FORME: DECBES  
 FTITRE: DECISION DU CONSEIL, DU 8 MAI 1964, CONCERNANT LA COLLABORATION ENTRE LES BANQUES CENTRALES DES ETATS MEMBRES DE LA COMMUNAUTE ECONOMIQUE EUROPEENNE.  
 FSUITE:  
 REFPUB: JC077\_P1206  
 DATPUB: 64/05/21  
 REFCLA:  
 MATIERE: BPAI FIN INST  
 CATEFF:  
 CATERM: 99/99/99\*  
 CCMMENT:  
 CATEX:  
 CITEX: 1E105\_P1:BV 1E145:BV =1ER TIRET  
 ULTREF: CIT= CAT=00

REF CE 01/06/71\_FIN(DISPOSITIONS FINANCIERES);

NSEQUEN 309 \$03  
 NUMDOC: 364D0301  
 AUTEUR: CONS  
 FORME: DECBES  
 FTITRE: DECISION DU CONSEIL, DU 8 MAI 1964, RELATIVE A LA COLLABORATION ENTRE LES ETATS MEMBRES EN MATIERE DE RELATIONS MONETAIRES INTERNATIONALES.  
 FSUITE:  
 REFPUB: JC077\_P1207  
 DATPUB: 64/05/21  
 REFCLA:  
 MATIERE: BPAI FIN INST  
 CATEFF:  
 CATERM: 99/99/99\*  
 CCMMENT:  
 CATEX:  
 CITEX: 1E105\_P1:BV 1E145:BV  
 ULTREF: CIT= CAT=00

REF CE 01/06/71\_FIN(DISPOSITIONS FINANCIERES);

NSEQUEN 334 \$03  
 NUMDOC: 365D0053  
 AUTEUR: CONS  
 FORME: DECBES  
 FTITRE: DECISION DU CONSEIL, DU 26 JANVIER 1965, RELATIVE A LA PROCEDURE DE CONSULTATION DANS LES DOMAINES DE L'ASSURANCE-CREDIT, DES GARANTIES ET DES CREDITS FINANCIERS.  
 FSUITE:  
 REFPUB: JC019\_P0255  
 DATPUB: 65/02/05  
 REFCLA:  
 MATIERE: CONJ FIN =20  
 CATEFF:  
 CATERM: 99/99/99\*  
 CCMMENT:  
 CATEX:  
 CITEX: 1E112:8 360D09P1339:V  
 ULTREF: CIT= CAT=00

REF CE 01/06/71\_FIN(DISPOSITIONS FINANCIERES);

NSEQUEN 515 \$03  
 NUMDOC: 369D0405  
 AUTEUR: CONS  
 FORME: DECBES  
 FTITRE: DECISION DU CONSEIL, DU 29 OCTOBRE 1969, PORTANT DESIGNATION DU PRESIDENT ET DES MEMBRES DE LA COMMISSION DE CONTROLE  
 FSUITE:  
 REFPUB: JC207\_L0031  
 DATPUB: 69/11/15  
 REFCLA:  
 MATIERE: INST FIN STAT =27  
 CATEFF:  
 CATERM: 74/11/10\*  
 CCMMENT:  
 CATEX:  
 CITEX: 1E206:BV 1A100:BV 1K070:BV 1F022:BV  
 ULTREF: CIT= CAT=00

NSEQUEN 631 \$03 REF CE 01/06/71\_FIN(DISPOSITIONS FINANCIERES); 480  
 NUMDOC: 37000243  
 AUTEUR: CONS  
 FORME: DECBES  
 FTITRE: DECISION, DU 21 AVRIL 1970, RELATIVE AU MEMBRES PAR DES RESSOURCES PROPRES AUX COMMUNAUTES REMPLACEMENT DES CONTRIBUTIONS FINANCIERES DES ETATS  
 FSUITE:  
 REFPUB: JC094\_L0019  
 CATPUB: 70/04/28  
 REFCLA:  
 MATIERE: INST FIN  
 CATEFF: 71/01/01=CF CMT  
 CATERM: 99/99/99\*  
 CCOMMENT: PREMIER JOUR MOIS SUIVANT DERNIERE NOTIFICATION PAR E.M. DE ADOPTION DE LA DECISION OU A DEFAUT PREMIER JOUR DU MOIS SUIVANT DATE RATIFICATION PREVUE ART 12 TRAITE PORTANT MODIFIC D'OSPISITIONS BUDGETAIRES DES TRAITES  
 CATEX:  
 CITEX: 1E201::BV 1A173::BV  
 ULTREF: CIT=8DD\*MNE\* CAT=00

NSEQUEN 632 \$03 REF CE 01/06/71\_FIN(DISPOSITIONS FINANCIERES);  
 NUMDOC: 37000244  
 AUTEUR: CONS  
 FORME: DECBES  
 FTITRE: DECISION DU CONSEIL, DU 21 AVRIL 1970, CONCERNANT LES PREVISIONS FINANCIERES PLURIANNUELLES  
 FSUITE:  
 REFPUB: JC094\_L0023  
 CATPUB: 70/04/28  
 REFCLA:  
 MATIERE: FIN  
 CATEFF:  
 CATERM: 99/99/99\*  
 CCOMMENT:  
 CATEX:  
 CITEX: 1E::B  
 ULTREF: CIT= CAT=00

NSEQUEN 768 \$03 REF CE 01/06/71\_FIN(DISPOSITIONS FINANCIERES);  
 NUMDOC: 37000552  
 AUTEUR: CONS  
 FORME: DECBES  
 FTITRE: DECISION DU CONSEIL, DU 16 DECEMBRE 1970, RELATIVE AU REGIME APPLICABLE, DANS LES DOMAINES DES GARANTIES ET DES FINANCEMENTS A L'EXPORTATION, A CERTAINES SOUSTRATANCES EN PROVENANCE D'AUTRES PAYS MEMBRES OU DE PAYS NON MEMBRES DES COMMUNAUTES  
 FSUITE: EUROPEENNES  
 REFPUB: JC284\_L0059  
 CATPUB: 70/12/30  
 REFCLA:  
 MATIERE: PCOM CONJ FIN  
 CATEFF: 71/01/01=ART3  
 CATERM: 99/99/99\*  
 CCOMMENT:  
 CATEX:  
 CITEX: 1E113:BV 360009P1339:BV  
 ULTREF: CIT= CAT=00

NSEQUEN 845 \$03 REF CE 01/06/71\_FIN(DISPOSITIONS FINANCIERES);  
 NUMDOC: 37100141  
 AUTEUR: CONS  
 FORME: DECI  
 FTITRE: DECISION DU CONSEIL, DU 22 MARS 1971, RELATIVE AU RENFORCEMENT DE LA COORDINATION DES POLITIQUES ECONOMIQUES A COURT TERME DES ETATS MEMBRES DE LA COMMUNAUTE ECONOMIQUE EUROPEENNE  
 FSUITE:  
 REFPUB: JC073\_L0012  
 CATPUB: 71/03/27  
 REFCLA:  
 MATIERE: CONJ FIN  
 CATEFF:  
 CATERM: 99/99/99\*  
 CCOMMENT: CONFERENCE DE LA HAYE DECEMBRE '(1. RESOLUTION CONSEIL 22/3/71, PROPOSITION COMMISSION, AVIS ASSEMBLEE  
 CATEX:  
 CITEX: 1E103:BV 1E145:BV  
 ULTREF: CIT=MNE\* CAT=00

NSEQUEN 446 \$03  
 NUMDOC: 37100142  
 AUTEUR: CCNS  
 FORME: DECI  
 FTITRE: DECISION DU CONSEIL, DU 22 MARS 1971, RELATIVE AU RENFORCEMENT DE LA COLLABORATION ENTRE LES BANQUES CENTRALES DES ETATS MEMBRES DE LA COMMUNAUTE ECONOMIQUE EUROPEENNE  
 FSUITE:  
 REFPUB: JC073\_L0014  
 CATPUB: 71/03/27  
 REFCLA:  
 MATIERE: BPAI FIN  
 CATEFF:  
 CATERM: 99/99/99\*  
 COMMENT: CONFERENCE LA HAYE DECEMBRE 1969, RESOLUTION CONSEIL 22/3/71, RECOMMANDATION COMMISSION, AVIS ASSEMBLEE  
 CATEX:  
 CITEX: IE105\_P1:BV  
 ULTREF: CIT=MNE\* CAT=00

REF CE 01/06/71\_FIN(DISPOSITIONS FINANCIERES);

NSEQUEN 847 \$03  
 NUMDOC: 37100143  
 AUTEUR: CONS  
 FORME: DECI  
 FTITRE: DECISION DU CONSEIL, DU 22 MARS 1971, PORTANT MISE EN PLACE D'UN MECANISME DE CONCOURS FINANCIER A MOYEN TERME  
 FSUITE:  
 REFPUB: JC073\_L0015  
 CATPUB: 71/03/27  
 REFCLA:  
 MATIERE: CONJ FIN INST BPAI  
 CATEFF:  
 CATERM: 99/99/99\*  
 COMMENT:  
 CATEX:  
 CITEX: IE103:BV IE108:BV  
 ULTREF: CIT=MNE\* CAT=00

REF CE 01/06/71\_FIN(DISPOSITIONS FINANCIERES);

NSEQUEN 1048 \$03  
 NUMDOC: 362R0025  
 AUTEUR: CONS  
 FORME: REGL  
 FTITRE: REGLEMENT N. 25 RELATIF AU FINANCEMENT DE LA POLITIQUE AGRICOLE COMMUNE  
 FSUITE:  
 REFPUB: JC030\_P0991  
 CATPUB: 62/04/20  
 REFCLA:  
 MATIERE: FE0G FIN  
 CATEFF: 62/05/10=JO+20 CF CMT (1)(2)(3)  
 CATERM: 99/99/99\*=L DATERM 366R0130  
 COMMENT: (1) CEREALES, VIANDE BOVINE, 0-V=1/7/62 (2) LAIT=1/11/62 (3) A LA SUITE DE M PAR 362R0049, LA DATE SOUS (1) EST REMPLACEE PAR 30/7/62  
 CATEX:  
 CITEX: IE040:BV IE043:BV IE199\_SS:BV =A199 - 209  
 ULTREF: CIT= DP11/10/66;M PAR 366R0130=C ART5P2 DP11/10/66;M PAR 367R0741=R ART3P1A) DP25/10/67;C PAR 370R0728=ADJ ART5P2L2 DP1/5/70; CAT=00 M PAR 362R0749=M ART8 DP1/7/62;M PAR 366R0130=R ART3PLA)

REF CE 01/06/71\_FIN(DISPOSITIONS FINANCIERES);

NSEQUEN 1057 \$03  
 NUMDOC: ~~362R0062~~/362R5013  
 AUTEUR: CONS  
 FORME: REGL  
 FTITRE: REGLEMENTS DES CONSEILS PORTANT FIXATION DU REGIME PECUNIAIRE DES MEMBRES DE LA COUR DE JUSTICE (NO 62 CEE) (NO 13 C.E.E.A.)  
 FSUITE:  
 REFPUB: JC062\_P1713  
 CATPUB: 62/07/19  
 REFCLA:  
 MATIERE: INST FIN =46  
 CATEFF: 62/01/10=ART 22  
 CATERM: 99/99/99\*=A SAUF ART20 CF ULTREF  
 COMMENT: RECT J072 DU 8/8/62  
 CATEX:  
 CITEX: 362R5013:M 1K029 IE154:BV 1KSCJ IEPP20:RV =ART5, 13, 15 STAT.CJCE IAPP20  
 ULTREF: CIT= 365R0159=ART2, 3, 4;M PAR 366R0196=ART2, 3, 4, 6;M PAR 366R0197=ART. 15;M PAR 367R0310=ART2, 3;M PAR 367R0422=A SAUF ART 20. 6/7/67; CAT:02 M PAR 364R0199=ART2, 4;M PAR 364R0200=ART1;M PAR







REF CE 01/06/71\_FIN(DISPOSITIONS FINANCIERES); 484

NSEQUEN 1075 \$03  
 NUMDOC: 363R0100/363R5005  
 AUTEUR: CCNS  
 FORME: REGL  
 FTITRE: REGLEMENT NO 100/63/CEE (5/63/EURATOM), DU 10 JUILLET 1963, FIX LES MOD REL A LA LIQUI DES PENSIONS DES FONCTIONNAIRES VISES A L'ART 83 PAR 3 DU STAT, AINSI QUE LA REPART DES CHARGES RESULT DE LA LIQUI DE CES PENSIONS ENTRE LE FONDS DES PENS DE LA COMM EUR DU  
 FSUITE: CHARB ET DE L'ACIER ET LES BUDGETS DE LA COMM ECON EUR ET DE LA COMM EUR DE L'ENERGIE ATOM  
 REFPUB: JC130\_P2301  
 CATPUB: 63/08/24  
 REFCLA:  
 MATIERE: INST STAT FIN =48  
 DATEFF: 62/01/01=ART 3  
 CATERM: 99/99/99\*  
 COMMENT:  
 CATEX:  
 CITEX: 356R7000\_F083P3:BV 356R7000\_G:V 362R0031\_F083P3:BV 362R0031\_G:V  
 362R5011\_F083P3:BV 362R5011\_G:V 363R5005TH  
 ULTREF: CIT= CAT=00

REF CE 01/06/71\_FIN(DISPOSITIONS FINANCIERES);

NSEQUEN 1090 \$03  
 NUMDOC: 364R0017  
 AUTEUR: CONS  
 FORME: REGL  
 FTITRE: REGLEMENT N. 17/64/CEE DU CONSEIL, DU 5 FEVRIER 1964, RELATIF AUX CONDITIONS DU CONCOURS DU FONDS EUROPEEN D'ORIENTATION ET DE GARANTIE AGRICOLE  
 FSUITE:  
 REFPUB: JC034\_P0586  
 CATPUB: 64/02/27  
 REFCLA:  
 MATIERE: FEOG FIN  
 DATEFF: 64/03/18=JO+20  
 CATERM: 99/99/99\*  
 COMMENT:  
 CATEX:  
 CITEX: 1E043:BV 362R0025:BV  
 ULTREF: CIT= CAT:28 POMOL M PAR370R0728=M ART9,10P6 DP1/5/70;M PAR370R0729=A PART  
 DP1/1/71;D PAR370R1851=D ART9P2TER DP2/10/70;D PAR 370R2091=D ART20P1L1 JQ31/10/70;M PAR370R2141=M  
 CPI/2/71;C PAR370R2591=C ART18P1L1 DP29/12/70;

REF CE 01/06/71\_FIN(DISPOSITIONS FINANCIERES);

NSEQUEN 1127 \$03  
 NUMDOC: 366R0070  
 AUTEUR: CONS  
 FORME: REGL  
 FTITRE: REGLEMENT N. 70/66/CEE DU CONSEIL, DU 14 JUIN 1966, PORTANT ORGANISATION D'UNE ENQUETE DE BASE DANS LE CADRE D'UN PROGRAMME D'ENQUETES SUR LA STRUCTURE DES EXPLOITATIONS AGRICOLES  
 FSUITE:  
 REFPUB: JC112\_L2065  
 CATPUB: 66/06/24  
 REFCLA:  
 MATIERE: STAG FIN  
 DATEFF: 66/07/14=JO+20  
 CATERM: 99/99/99\*  
 COMMENT:  
 CATEX: 364R0017:D =D DP14/07/66  
 CITEX: 1E040:BV 1E043:BV 1E19955:BV  
 ULTREF: CIT= CAT=00 ML PAR 367R0035=C ART7P1 DP16/3/67;ML PAR 367R0035=C ART10  
 DP16/3/67;ML PAR 367R0035=C ANN3 DP16/3/67;

REF CE 01/06/71\_FIN(DISPOSITIONS FINANCIERES); 485

NSEQUEN 1135 \$03

NUMDOC: 366R0130

AUTEUR: CONS

FORME: REGL

FTITRE: REGLEMENT N. 130/66/CEE DU CONSEIL, DU 26 JUILLET 1966, RELATIF AU FINANCEMENT DE LA POLITIQUE AGRICOLE COMMUNE

FSUITE:

REFPUB: JC165\_P2965

CATPUB: 66/09/21

REFCLA:

MATIERE: FEOG FIN

CATEFF: 66/10/11=JO+20

CATERM: 99/99/99\*=L DATERM 364R0017

COMMENT:

CATEX: 364R0017:D =D ART2A8 DP11/10/66 364R0017:D =D ART11A22 DP11/10/66  
 364R0017:M =M ART2,4,18 DP11/10/66 362R0025:M =R ART3P1 A) DP11/10/66  
 362R0025:M =C ART5P2 DP11/10/66

CITEX: 1E043:BV 1E200\_P3:BV 362R0025:BV

ULTRREF: CIT= CAT=00 DL PAR 368R1079=D ART2A7(F,I);O PAR 368R160=D ART11  
 DP19/10/68;M PAR 371R0966=P ART 4P3 JQ 31/12/73;

REF CE 01/06/71\_FIN(DISPOSITIONS FINANCIERES);

NSEQUEN 1240 \$03

NUMDOC: 367R0422/367R5005

AUTEUR: CONS

FORME: REGL

FTITRE: REGL NO 422/67/CEE, NO 5/67/EURATOM DU CONS, DU 25 JUILLET 1967, PORT FIX DU REGIME PECUNIAIRE DU PRES ET DES MEMBRES DE LA COMM, DU PRES, DES JUGES, DES AVOCATS GENERAUX ET DU GREFFIER DE LA COUR DE JUSTICE

FSUITE:

REFPUB: JC187\_P0001

CATPUB: 67/08/08

REFCLA:

MATIERE: INST FIN =46

CATEFF:

CATERM: 99/99/99\*

COMMENT:

CATEX: 362R0063:M =A SAUF ART20 DP 6/7/67 362R0062:M =A SAUF ART20 DP 6/7/67  
 1F006:BV 1FPP20:BV 1FPP21:BV 367R5005:H

CITEX: 1F006:BV 1FPP20:BV 1FPP21:BV 367R5005:H

ULTRREF: CIT= CAT=12 M M PAR 371R0723=R ART2 DP 1/4/71;M PAR 371R0723=R ART3P1B)  
 DP 1/4/71;M PAR 371R0723=M ART3P4 DP 1/4/71;M PAR 371R0723=R ART 4P2,3 DP 1/4/71;M PAR 371R0723=M ART 15P1  
 DP 1/4/71;

REF CE 01/06/71\_FIN(DISPOSITIONS FINANCIERES);

NSEQUEN 1241 \$03

NUMDOC: 367R0423/367R5006

AUTEUR: CONS

FORME: REGL

FTITRE: REGL NO 423/67/CEE, NO 6/67/EURATOM DU CONS, DU 25 JUILLET 1967, PORT FIX DU REGIME PECUNIAIRE DES MEMBRES DES COMITES DE LA CEE ET DE LA CEEA, AINSI QUE DE LA H AUTORITE, QUI N'ONT PAS ETE NOMMES MEMBRES DE LA COMM UNIQUE DES COMM

FSUITE:

REFPUB: JC187\_P0006

CATPUB: 67/08/08

REFCLA:

MATIERE: INST FIN =46

CATEFF: 67/07/06=ART1,2;EV JO+20

CATERM: 99/99/99\*

COMMENT:

CATEX:

CITEX: 1F034 367R5006:H

ULTRREF: CIT= CAT=00 M PAR 368R0761 =CART2ADJAL3;M PAR 368R0421  
 =RART2ALIDP01/01/68;

NSEQUEN 1282-2 \$03  
 NUMDOC 367R5005/367R0422  
 AUTEUR CONS  
 FORME REGL  
 FTITRE REGL NO 422/67/CEE, NO 5/67/EURATOM DU CONS, DU 25 JUILLET 1967, PORT FIX DU REGIME PECUNIAIRE DU PRES ET DES MEMBRES DE LA COMM, DU PRES, DES JUGES, DES AVOCATS GENERAUX ET DU GREFFIER DE LA COUR DE JUSTICE  
 FSUITE  
 REFPUB J0187\_PO001  
 DATPUB 67/08/08  
 REFCLA  
 MATIERE INST FIN -46  
 DATEFF  
 DATERM 99/99/99\*  
 COMMENT  
 CATEX 362R0063:M -A SAUF ART20 DP 6/7/67 362R0062:M -A SAUF ART20 DP 6/7/67  
 CITEK 1F006:BV 1FPP20:BV 1FPP21:BV 367R0422:H  
 ULTREF CIT- CAT:12M M PAR 371R0723-R ART2 DP 1/4/71;M PAR 371R0723-R ART3(PIB) DP 1/4/71;M PAR 371R0723-M ART3P4 DP 1/4/71;M PAR 371R0723-R ART 4P2,3 DP 1/4/71;M PAR 371R0723-M ART 15P1 DP 1/4/71;

REF CE 01/06/71\_FIN(DISPOSITIONS FINANCIERES);

NSEQUEN 1282-3 \$03  
 NUMDOC 367R5006/367R0423  
 AUTEUR CONS  
 FORME REGL  
 FTITRE REGL NO 423/67/CEE, NO 6/67/EURATOM DU CONS, DU 25 JUILLET 1967, PORT FIX DU REGIME PECUNIAIRE DES MEMBRES DES COMMIS DE LA CEE ET DE LA CEEA, AINSI QUE DE LA H AUTORITE, QUI N'ONT PAS ETE NOMMES MEMBRES DE LA COMM UNIQUE DES COMM  
 FSUITE  
 REFPUB J0187\_PO006  
 DATPUB 67/08/08  
 REFCLA  
 MATIERE INST FIN -46  
 DATEFF 67/07/06-ART1,2;EV JO+20  
 DATERM 99/99/99\*  
 COMMENT  
 CATEX  
 CITEK 1F034 367R0423:H  
 ULTREF CIT- CAT=00  
 -BART2ALIDP01/01/68;

REF CE 01/06/71\_FIN(DISPOSITIONS FINANCIERES);

NSEQUEN 1297 \$03  
 NUMDOC 368R0261  
 AUTEUR CONS  
 FORME REGL  
 FTITRE REGL (CEE, EURATOM, CEEA) NO 261/68 DU CONS, DU 29 FEVRIER 1968, MOD LE REGL NO 423/67/CEE, NO 6/67/EURATOM DU CONS, DU 25 JUILLET 1967, PORT FIX DU REGIME PECUNIAIRE DES MEMBRES DES COMM DE LA CEE ET DE LA CEEA AINSI QUE DE LA HAUTE AUTORITE QUI N'ONT PAS ETE NOMMES MEMBRES DE LA COMM UNIQUE DES COMM  
 FSUITE PAS ETE NOMMES MEMBRES DE LA COMM UNIQUE DES COMM  
 REFPUB JC057\_L0001  
 DATPUB 68/03/05  
 REFCLA  
 MATIERE INST FIN -46  
 DATEFF 68/01/01=CF ART1;EV 08/03/68  
 DATERM 99/99/99\*=L367R0423,L367R0422  
 COMMENT  
 CATEX 367R0423:M =C ART2 ADJ L3 367R5006:M =C ART2 ADJ L3  
 CITEK 1F034:BV  
 ULTREF CIT- CAT=00

REF CE 01/06/71\_FIN(DISPOSITIONS FINANCIERES);

NSEQUEN 1307 \$03  
 NUMDOC: 368R0421  
 AUTEUR: CONS  
 FORME: REGL  
 FTITRE: REGL (CEE, EURATOM, CECA) NO 421/68 DU CONS, DU 5 AVRIL 1968, MOD LE REGL NO 423/67/CEE, NO 6/67/EUR DU CONS, DU 25 JUILLET 1967, PORT FIX DU REGIME PECUNIAIRE DES MEMBRES DES COMMIS DE LA CEE ET DE LA CEEA AINSI QUE DE LA HAUTE AUTORITE DE LA CECA QUI  
 FSUITE: N'ONT PAS ETE NOMMES MEMBRES DE LA COMM UNIQUE DES COMM EUR  
 REFPUB: JC088\_L0001  
 CATPUB: 68/04/09  
 REFCLA:  
 MATIERE: INST FIN =46  
 DATEFF: 67/07/06=APTL:EV 12/04/68  
 CATERM: 99/99/99\*  
 COMMENT:  
 CATEX:  
 CITEX: 1F034:BV  
 ULTREF: CIT= CAT=00

REF CE 01/06/71\_FIN(DISPOSITIONS FINANCIERES);

NSEQUEN 1458 \$03  
 NUMDOC: 368R1602  
 AUTEUR: CONS  
 FORME: REGL  
 FTITRE: REGLEMENT (CEE) N. 1602/68 DU CONSEIL, DU 15 OCTOBRE 1968, PORTANT DES POSITIONS, COMPLEMENTAIRES EN MATIERE DE FINANCEMENT DE LA POLITIQUE AGRICOLE COMMUNE DANS LE SECTEUR DE CERTAINS PRODUITS CEREALES ET DE CERTAINS DE LEURS DERIVES  
 FSUITE:  
 REFPUB: JC253\_L0003  
 CATPUB: 68/10/16  
 REFCLA:  
 MATIERE: RIZ CERE FIN FEOG  
 DATEFF: 68/10/19=ART JO + 3  
 CATERM: 75/12/31\*=L CLOT PER 70  
 COMMENT:  
 CATEX: 366R0130:0 =O ART 71 DP 19/10/68 367R0359:C =C ART 30 DP 19/10/68  
 CITEX: 1E043:BV 1E200\_P3:BV  
 ULTREF: CIT= CAT=00

REF CE 01/06/71\_FIN(DISPOSITIONS FINANCIERES);

NSEQUEN 1479 \$03  
 NUMDOC: 368R1892  
 AUTEUR: CONS  
 FORME: REGL  
 FTITRE: REGLEMENT (CEE) N. 1892/68 DU CONSEIL, DU 26 NOVEMBRE 1968, PORTANT DISPOSITIONS COMPLEMENTAIRES CONCERNANT LE FINANCEMENT DE LA POLITIQUE AGRICOLE COMMUNE DANS LE SECTEUR DU SUCRE  
 FSUITE:  
 REFPUB: JC289\_P0001  
 CATPUB: 68/11/29  
 REFCLA:  
 MATIERE: FEOG SUCR FIN  
 DATEFF: 68/12/02=ART3 JO+3  
 CATERM: 75/12/31\*=ART3, L CLOT PER70  
 COMMENT:  
 CATEX: 364R0017:M =ADJ ART9P3BIS DP2/12/68  
 CITEX: 1E0043:BV 1E200\_P03:BV  
 ULTREF: CIT= CAT=00

REF CE 01/06/71\_FIN(DISPOSITIONS FINANCIERES);

NSEQUEN 1691 \$03  
 NUMDOC: 369R1442  
 AUTEUR: CONS  
 FORME: REGL  
 FTITRE: REGL (EURATOM, CECA, CEE) NO 1442/69 DU CONS, DU 23 JUIL 1969, MOD LE REGL NO 422/67/CEE ET 5/67/EUR DU CONS, DU 25 JUIL 1967, PORT FIX DU REGIME PECUNIAIRE DU PRES ET DES MEMBRES DE LA COMM, DU PRES, DES JUGES, DES AVOCATS GEN ET DU GREF DE LA COUR DE  
 FSUITE: JUST  
 REFPUB: JC184\_L0001  
 CATPUB: 69/07/26  
 REFCLA:  
 MATIERE: INST FIN =46  
 DATEFF: 68/10/01=ART 1;EV 29/7/69 ART3  
 CATERM: 99/99/99\*  
 COMMENT:  
 CATEX: 367R0422:M =M DP 01/10/68 367P5005:M =M DP 01/10/68  
 368R0262:A =R DP 01/10/68  
 CITEX: 1F006:BV 1FPP20:BV 1FPP21:BV  
 ULTREF: CIT= CAT=00

REF CE 01/06/71\_FIN(DISPOSITIONS FINANCIERES);

NSEQUEN 2044 903  
 NUMDOC: 370R0721  
 AUTEUR: CCNS  
 FORME: REGL  
 FTITRE: REGLEMENT (CECA, CEE, EURATOM) NO 721/70 DU CONSEIL, DU 20 MARS 1970, MODIFIANT LE REGLEMENT NO 422/67/CEE, NO 5/67/EURATOM DU CONSEIL, DU 25 JUILLET 1967, PORTANT FIXATION DU REGIME PECUNIAIRE DU PRESIDENT ET DES MEMBRES DE LA COMMISSION, DU PRESIDENT,  
 FSUITE: DES JUGES, DES AVOCATS GENERAUX ET DU GREFFIER DE LA COUR DE JUSTICE  
 REFPUB: JC089\_L0001  
 DATPUB: 70/04/23  
 REFCLA:  
 MATIERE: INST FIN  
 DATEFF: 70/04/26=ART 3 (JO+3)  
 DATERM: 99/99/99=L 367R0422, 367R5005  
 COMMENT:  
 CATX: 367R0422:M =R ART 2 DP 1/1/69 367R0422:M =M ART 3 DP 1/1/69  
 367R0422:M =M ART 4P2,3 DP 1/10/69 367R0422:M =R ART 6C DP 1/1/70  
 CITE: 1F006:BV  
 ULTREF: CIT= CAT=00

REF CE 01/06/71\_FIN(DISPOSITIONS FINANCIERES);

NSEQUEN 2046 903  
 NUMDOC: 370R0728  
 AUTEUR: CCNS  
 FORME: REGL  
 FTITRE: REGLEMENT (CEE) N. 728/70 DU CONSEIL, DU 21 AVRIL 1970, PORTANT DISPOSITIONS COMPLEMENTAIRES POUR LE FINANCEMENT DE LA POLITIQUE AGRICOLE COMMUNE  
 FSUITE:  
 REFPUB: JC094\_L0009  
 DATPUB: 70/04/28  
 REFCLA:  
 MATIERE: FE0G FIN  
 DATEFF: 70/05/01=ART16 JO+3  
 DATERM: 75/12/31=L CLOT PER 70  
 COMMENT:  
 CATX: 364R0017:M =M ART9 DP1/5/70 =ADJ ART10P5BIS DP1/5/70 =ADJ ART10P5TER DP1/5/70 =M  
 ART10P6 DP1/5/70 364R0127:M =M ART4P1 DP1/5/70 362R0025:M =ADJ  
 ART5P2L2 DP1/5/70  
 CITE: 1E043:BV 1E200\_P3:BV 1E209:BV  
 ULTREF: CIT= CAT=00

REF CE 01/06/71\_FIN(DISPOSITIONS FINANCIERES);

NSEQUEN 2047 903  
 NUMDOC: 370R0729  
 AUTEUR: CCNS  
 FORME: REGL  
 FTITRE: REGLEMENT (CEE) N. 729/70 DU CONSEIL, DU 21 AVRIL 1970, RELATIF AU FINANCEMENT DE LA POLITIQUE AGRICOLE COMMUNE  
 FSUITE:  
 REFPUB: JC094\_L0013  
 DATPUB: 70/04/28  
 REFCLA:  
 MATIERE: FE0G FIN  
 DATEFF: 70/05/18=JO+20  
 DATERM: 99/99/99\*  
 COMMENT: A 1F DISP PRISES EN APPLICATION ART 5ET6 ET DANS PARTIE 2 DE 366R0017 (SAUF A 14P1 A1) ET A 16)  
 CATX: 364R0017:M =A PART DP1/1/71 CF CMT  
 CITE: 1E043:BV 1E209:BV  
 ULTREF: CIT= CAT=00

REF CE 01/06/71\_FIN(DISPOSITIONS FINANCIERES);

NSEQUEN 2169 903  
 NUMDOC: 370R1240  
 AUTEUR: CCNS  
 FORME: REGL  
 FTITRE: REGLEMENT (CECA, CEE, EURATOM) NO 1240/70 DU CONSEIL, DU 29 JUIN 1970, PORTANT FIXATION DU REGIME PECUNIAIRE DES ANCIENS MEMBRES DE LA COMMISSION DES COMMUNAUTES EUROPEENNES DONT LES FONCTIONS VIENNENT A EXPIRATION LE 1ER JUILLET 1970  
 FSUITE:  
 REFPUB: JC142\_L0004  
 DATPUB: 70/06/30  
 REFCLA:  
 MATIERE: STAT INST FIN  
 DATEFF: 70/07/20=JO+20  
 DATERM: 99/99/99=L 367R0422  
 COMMENT:  
 CATX:  
 CITE: 1F006:BV  
 ULTREF: CIT= CAT=00

NSEQUEN 2366 \$03 REF CE 01/06/71\_FIN(DISPOSITIONS FINANCIERES);

NUMDOC: 370R2163(1)

AUTEUR: CCNS

FORME: REGL

FTITRE: REGLEMENT (C.E.C.A., CEE EURATOM) N. 2163/70 DU CONSEIL, DU 27 OCTOBRE 1970, MODIFIANT LE REGLEMENT N. 422/67/CEE, N. 5/67/CEURATOM PORTANT FIXATION DU REGIME PECUNIAIRE DU PRESIDENT ET DES MEMBRES DE LA COMMISSION, DU PRESIDENT, DES JUGES, DES AVOCATS

FSUITE: GENERAUX ET DU GREFFIER DE LA COUR DE JUSTICE

REFPUB: JC288\_L0001

CATPUB: 70/10/29

REFCLA:

MATIERE: INST FIN

CATEFF: 70/07/01=MA (ART7) EV CMT

CATERM: 99/99/99\*=L DATERM CATEX

COMMENT: EV : 1/11/70 (ART7)

CATEX: 367R0422:MC =M ART8P2 DP1/7/70 =R ART5L18) DP1/7/70 =M ART9 DP1/7/70 =ADJ  
 ART9L2 DP1/7/70 =M ART10A),B) DP1/7/70 =ADJ ART11L2 DP1/7/70 =M ART 15P1L2DP1/7/70 =SUITE CATEX  
 370R2163(2)

CITEX: 1F006

ULTREF: CIT= CAT=00

NSEQUEN 2367 \$03 REF CE 01/06/71\_FIN(DISPOSITIONS FINANCIERES);

NUMDOC: 370R2163(2)

AUTEUR: CCNS

FORME: REGL

FTITRE: REGLEMENT (C.E.C.A., CEE EURATOM) N. 2163/70 DU CONSEIL, DU 27 OCTOBRE 1970, MODIFIANT LE REGLEMENT N. 422/67/CEE, N. 5/67/CEURATOM PORTANT FIXATION DU REGIME PECUNIAIRE DU PRESIDENT ET DES MEMBRES DE LA COMMISSION, DU PRESIDENT, DES JUGES, DES AVOCATS

FSUITE: GENERAUX ET DU GREFFIER DE LA COUR DE JUSTICE

REFPUB: JC288\_L0001

CATPUB: 70/10/29

REFCLA:

MATIERE: INST FIN

CATEFF: 70/07/01=MA (ART7) EV CMT

CATERM: 99/99/99\*=L DATERM CATEX

COMMENT: EV : 1/11/70 (ART7)

CATEX: =DEBUT CATEX 370R2163(1) 367R5005:MC =M ART8P2 DP1/7/70 =R ART5L18) DP1/7/70 =M  
 ART9L2DP1/7/70 =M ART10A),B)DP1/7/70 =ADJ ART11L2 DP1/7/70 =M ART15P1L2DP1/7/70 =M

CITEX: 1F006

ULTREF: CIT= CAT=00

NSEQUEN 2412 \$03 REF CE 01/06/71\_FIN(DISPOSITIONS FINANCIERES);

NUMDOC: 370R2367

AUTEUR: CCNS

FORME: REGL

FTITRE: REGLEMENT (CEE) N. 2367/70 DU CONSEIL, DU 23 NOVEMBRE 1970, CONCERNANT UN ACOMPTE COMPLEMENTAIRE SUR LES DEPENSES ELIGIBLES AU F.E.O.G.A., SECTION GARANTIE, AU TITRE DE LA PERIODE DE COMPTABILISATION "DEUXIEME SEMESTRE 1969"

FSUITE:

REFPUB: JC257\_L0003

CATPUB: 70/11/26

REFCLA:

MATIERE: FEOG FIN

CATEFF: 70/11/29=ART2 (JD+3)

CATERM: 75/12/31\*=2EME SEMESTRE PER COMPT

COMMENT:

CATEX:

CITEX: 1E043:BV 1E209:BV

ULTREF: CIT= CAT=00

NSEQUEN 2529 \$03 REF CE 01/06/71\_FIN(DISPOSITIONS FINANCIERES);

NUMDOC: 370R2697

AUTEUR: COMM

FORME: REGL

FTITRE: REGLEMENT (CEE) N. 2697/70 DE LA COMMISSION, DU 29 DECEMBRE 1970, RELATIF A LA MISE A LA DISPOSITION DES ETATS MEMBRES DES MOYENS FINANCIERS DE LA COMMUNAUTE AU TITRE DE LA SECTION GARANTIE DU F.E.O.G.A.

FSUITE:

REFPUB: JC285\_L0063

CATPUB: 70/12/31

REFCLA:

MATIERE: FEOG FIN

CATEFF: 71/01/20=JO+20

CATERM: 99/99/99\*

COMMENT:

CATEX:

CITEX: 370R0729\_A04:BV 370R0729\_A05:BV

ULTREF: CIT= CAT=00



NSEQUEN 2533 \$03 REF CE 01/06/71\_FIN(DISPOSITIONS FINANCIERES);

NUMDOC: 371R0002

AUTEUR: CCNS

FORME: REGL

FTITRE: REGLEMENT (CEE, EURATOM, CECA) N. 2/71 DU CONSEIL, DU 2 JANVIER 1971, PORTANT APPLICATION DE LA DECISION, DU 21 AVRIL 1970, RELATIVE AU REMPLACEMENT DES CONTRIBUTIONS FINANCIERES DES ETATS MEMBRES PAR DES RESSOURCES PROPRES AUX COMMUNAUTES

FSUITE:

REFPUB: JC003\_L0001

CATPUB: 71/01/05

REFCLA:

MATIERE: FIN DGEN

CATEFF: 71/01/01=MA;EV 6/1/71

CATERM: 99/99/99\*=L DATERM 27000243

COMMENT: RECT JO N. L54 DU 6/3/71 P14

CATEX:

CITEX: 1K078P7:BV 1E209:BV 1A183:BV 1U020:BV  
370R0243\_A06P2:BV

ULTREF: CIT= CAT=00

NSEQUEN 2695 \$03 REF CE 01/06/71\_FIN(DISPOSITIONS FINANCIERES);

NUMDOC: 371R0723(1)

AUTEUR: CONS

FORME: REGL

FTITRE: REGLEMENT (CEE, EURATOM, CECA) N. 723/71 DU CONSEIL, DU 30 MARS 1971, MODIFIANT LE REGLEMENT N. 422/67/CEE, N. 5/67/EURATOM PORTANT FIXATION DU REGIME PECUNIAIRE DU PRESIDENT ET DES MEMBRES DE LA COMMISSION, DU PRESIDENT, DES JUGES, DES AVOCATS GENERAUX

FSUITE: ET DU GREFFIER DE LA COUR DE JUSTICE

REFPUB: JC080\_L0001

CATPUB: 71/04/05

REFCLA:

MATIERE: INST FIN STAT

CATEFF: 71/04/01=ART4

CATERM: 99/99/99\*=L DATERM CATEX

COMMENT:

CATEX: 367R0422:M =R ART2 DP1/4/71 =R ART3P1B1DP1/4/71 =M ART3P4 DP1/4/71 =R  
ART4P2,3 DP1/7/70 =M ART15P1 DP1/4/70 =SUITE CATEX 371R0723(2)

CITEX: 1F006:BV

ULTREF: CIT= CAT=00

NSEQUEN 2696 \$03 REF CE 01/06/71\_FIN(DISPOSITIONS FINANCIERES);

NUMDOC: 371R0723(2)

AUTEUR: CCNS

FORME: REGL

FTITRE: REGLEMENT (CEE, EURATOM, CECA) N. 723/71 DU CONSEIL, DU 30 MARS 1971, MODIFIANT LE REGLEMENT N. 422/67/CEE, N. 5/67/EURATOM PORTANT FIXATION DU REGIME PECUNIAIRE DU PRESIDENT ET DES MEMBRES DE LA COMMISSION, DU PRESIDENT, DES JUGES, DES AVOCATS GENERAUX

FSUITE: ET DU GREFFIER DE LA COUR DE JUSTICE

REFPUB: JC080\_L0001

CATPUB: 71/04/05

REFCLA:

MATIERE: INST FIN STAT

CATEFF: 71/04/01=ART4

CATERM: 99/99/99\*=L DATERM CATEX

COMMENT:

CATEX: =DEBUT CATEX 371R0723(1) 367R5005:M =R ART2 DP1/4/71 =R ART3P1B) DP1/4/71 =M  
ART3P4 DP1/4/71 =R ART4P2,3 DP1/7/70 =M ART15P1 DP1/4/71

CITEX: 1F006:BV

ULTREF: CIT= CAT=00

NSEQUEN 2739 \$03 REF CE 01/06/71\_FIN(DISPOSITIONS FINANCIERES);

NUMDOC: 371R0966

AUTEUR: CONS

FORME: REGL

FTITRE: REGLEMENT (CEE) N. 966/71 DU CONSEIL, DU 10 MAI 1971, PORTANT PROLONGATION DU DELAI PREVU A L'ARTICLE 4 PARAGRAPHE 3 DU REGLEMENT N. 130/66/CEE RELATIF AU FINANCEMENT DE LA POLITIQUE AGRICOLE COMMUNE

FSUITE:

REFPUB: JC105\_L0001

CATPUB: 71/05/12

REFCLA:

MATIERE: FEOG FIN

CATEFF: 71/06/01=EV (JO+20)

CATERM: 73/12/31\*=ART1

COMMENT:

CATEX: 366R0130:M =P ART4P3 JQ31/12/73

CITEX: 1E043:BV

ULTREF: CIT= CAT=00

NSEQUEN 2803 \$03 REF CE 01/06/71\_FIN(DISPOSITIONS FINANCIERES);  
 NUMDOC: 358X03P0390  
 AUTEUR: CCNS  
 FORME AUTRE  
 FTITRE: STATUT DU COMITE MONETAIRE  
 FSUITE:  
 REFPUB: JC017\_P0390  
 CATPUB: 58/10/06  
 REFCLA:  
 MATIERE: INST FIN BPAI  
 CATEFF:  
 CATERM: 99/99/99\*  
 COMMENT:  
 CATEX:  
 CITEX: 1E153:BV 1E105:BV  
 ULTREF: CIT= CAT=00 M PAR 362D04P1064= A ART 7 DP 02/04/62;

NSEQUEN 2811 \$03 REF CF 01/06/71\_FIN(DISPOSITIONS FINANCIERES);  
 NUMDOC: 359X08P0861  
 AUTEUR: CCNS  
 FORME AUTRE  
 FTITRE: STATUT DE LA COMMISSION DE CONTROLE  
 FSUITE:  
 REFPUB: JC046\_P0861  
 CATPUB: 59/08/17  
 REFCLA:  
 MATIERE: INST FIN =50  
 CATEFF:  
 CATERM: 99/99/99\*  
 COMMENT:  
 CATEX:  
 CITEX: 1E206:BV 1A180:BV 1EPP15:V 1APP15:V  
 ULTREF: CIT= CAT=00

NSEQUEN 2816 \$03 REF CE 01/06/71\_FIN(DISPOSITIONS FINANCIERES);  
 NUMDOC: 361X01P0509  
 AUTEUR: CCNS  
 FORME AUTRE  
 FTITRE: REGLEMENT FINANCIER RELATIF AUX MODALITES ET A LA PROCEDURE DE LA MISE A LA DISPOSITION DE LA COMMISSION DES CONTRIBUTIONS DES ETATS MEMBRES VISEES A L'ARTICLE 200, PAR. 1 ET 2, DU TRAITE INSTITUANT LA CEE ET AUX CONDITIONS TECHNIQUES DANS LESQUELLES  
 FSUITE: SONT EFFECTUEES LES OPERATIONS FINANCIERES RELATIVES AU FONDS SOCIALE EUROPEEN (ART. 209 B) DU TRAITE)  
 REFPUB: JC022\_P0509  
 CATPUB: 61/03/30  
 REFCLA:  
 MATIERE: INST FIN FSE  
 CATEFF: 61/04/01=ART26  
 CATERM: 99/99/99\*  
 COMMENT:  
 CATEX:  
 CITEX: 1E209:BV 1E204:V =PAR.6 1E208:V 1E207:BV 1E199:V 1E200:V  
 ULTREF: CIT=MNE\* CAT=00

NSEQUEN 2826 \$03 REF CF 01/06/71\_FIN(DISPOSITIONS FINANCIERES);  
 NUMDOC: 364X0127  
 AUTEUR: CCNS  
 FORME AUTRE  
 FTITRE: REGLEMENT FINANCIER CONCERNANT LE FONDS EUROPEEN D'ORIENTATION ET DE GARANTIE AGRICOLE  
 FSUITE:  
 REFPUB: JC034\_P0599  
 CATPUB: 64/02/27  
 REFCLA:  
 MATIERE: INST FIN FE0G  
 CATEFF: 64/02/19=L 364R0017  
 CATERM: 99/99/99\*  
 COMMENT:  
 CATEX:  
 CITEX: 1E209:BV 362R0025:V 364R0017  
 ULTREF: CIT=BDD\*MNE\* CAT=00 HL PAR 367X0640 =ART 4, 6, 10 DP 25/10/67;M PAR 370R0728  
 =ART 4 DP 01/05/70

NSEQUEN 2842 \$C3  
 NUMDOC: 369X0492  
 AUTEUR: CCNS  
 FORME AUTRE  
 FTITRE: REGLEMENT FINANCIER, DU 15 DECEMBRE 1969, FIXANT LES MODALITES RELATIVES A LA REDDITION ET A LA VERIFICATION DES COMPTES  
 FSUITE:  
 REFPUB: JC326\_L0034  
 CATPUB: 69/12/29  
 REFCLA:  
 MATIERE: FIN INST  
 CATEFF:  
 CATERM: 99/99/99\*=L CF CMT  
 COMMENT: L EXERCICE 1968/1969/1970 APRES RECONDUCTION PAR 370X0531  
 CATEX:  
 CITEX: 1E209:BV 1A183:BV 1K078:RV 1F:BV =ART20  
 (CONSID)  
 ULTREF: CIT= CAT=00 ML PAR 370X0531=P ART13 EXERCICE 1970;

REF CE 01/06/71\_FIN(DISPOSITIONS FINANCIERES);

NSEQUEN 2846 \$03  
 NUMDOC: 370X0785  
 AUTEUR: CCNS  
 FORME AUTRE  
 FTITRE: REGLEMENT FINANCIER, DU 27 JUILLET 1970, RELATIF AU FONDOS POUR L'EXECUTION DES DISPOSITIONS SPECIALES APPLICABLES AUX PRODUITS OLEAGINEUX ORIGINAIRES DES ETATS AFRICAINS ET MALGACHE ASSOCIES OU DES PAYS ET TERRITOIRES D'OUTRE-MER  
 FSUITE:  
 REFPUB: JC173\_L0030  
 CATPUB: 70/08/06  
 REFCLA:  
 MATIERE: C-M FIN AGRI  
 CATEFF: 70/08/26=ART 9 JO + 20  
 CATERM: 99/99/99\*  
 COMMENT:  
 CATEX:  
 CITEX: 1E209::BV 267D0491::BV  
 ULTREF: CIT=MNE\* CAT=00

REF CE 01/06/71\_FIN(DISPOSITIONS FINANCIERES);

NSEQUEN 2849 \$03  
 NUMDOC: 370X0555  
 AUTEUR: CCNS  
 FORME AUTRE  
 FTITRE: REGLEMENT FINANCIER, DU 28 DECEMBRE 1970, PORTANT RECONDUCTION DU REGLEMENT FINANCIER DU 30 JUILLET 1968 RELATIF A L'ETABLISSEMENT ET A L'EXECUTION DU BUDGET DES COMMUNAUTES EUROPEENNES ET A LA RESPONSABILITE DES ORDONNATEURS ET DES COMPTABLES  
 FSUITE:  
 REFPUB: JC285\_L0074  
 CATPUB: 70/12/31  
 REFCLA:  
 MATIERE: INST FIN  
 CATEFF: 68/01/01=ART 1 DEB PER REF  
 CATERM: 71/12/31\*=ART1, AU PLUS TARD  
 COMMENT:  
 CATEX: 368X0313:ML =P ART71 JQ31/12/71  
 CITEX: 1K078:BV =SEPTIMO 1E209:BV 1A283:BV 1F020:BV  
 ULTREF: CIT= CAT=00

REF CE 01/06/71\_FIN(DISPOSITIONS FINANCIERES);

NSEQUEN 2853 \$03  
 NUMDOC: 371X0107  
 AUTEUR: CCNS  
 FORME AUTRE  
 FTITRE: TROISIEME PROGRAMME DE POLITIQUE ECONOMIQUE A MOYEN TERME  
 FSUITE:  
 REFPUB: JC049\_L0005  
 CATPUB: 71/03/01  
 REFCLA:  
 MATIERE: EPAI FIN  
 CATEFF:  
 CATERM: 75/12/31\*\*FIN PER REFERENCE  
 COMMENT: PROJET DE LA COMMISSION ETABLI SUR BASE AVANT PROJET DU COMITE DE POLITIQUE ECONOMIQUE A MOYEN TERME  
 CATEX:  
 CITEX: 1E006:BV 1E105:BV 1E145:BV 364D0247:V  
 LLTREF: CIT= CAT=00

REF CE 01/06/71\_FIN(DISPOSITIONS FINANCIERES);

NSEQUEN 2854 103  
 NUMDOC: 371X0109  
 AUTEUR: CCNS  
 FORME AUTRE  
 FTITRE: BUDGET DES COMMUNAUTES EUROPEENNES POUR L'EXERCICE 1971  
 FSUITE:  
 REFPUH: JC062\_L0001  
 CATPUB: 71/03/15  
 REFCLA:  
 MATIERE: INST FIN  
 DATEFF: 71/01/01=DEB PER REFERENCE  
 DATEFM: 71/12/31\*=FIN PER REFERENCE  
 COMMENT:  
 CATRX:  
 CITEX: 1K078\_P5L1:BV 1E203\_P4L1:BV 1A203\_P4L1:BV 1F020:BV  
 ULTREF: CIT= CAT=00 C PAR 371X0110=INSCR. RESSOURCES PROPR.;

REF CE 01/06/71\_FIN(DISPOSITIONS FINANCIERES);

NSEQUEN 2855 103  
 NUMDOC: 371X0110  
 AUTEUR: CCNS  
 FORME AUTRE  
 FTITRE: BUDGET RECTIFICATIF DES COMMUNAUTES EUROPEENNES POUR L'EXERCICE 1971  
 FSUITE:  
 REFPUH: JC062\_L0261  
 CATPUB: 71/03/15  
 REFCLA:  
 MATIERE: INST FIN  
 DATEFF: 71/01/01=DEB PER REFERENCE  
 DATEFM: 71/12/31\*=FIN PER REFERENCE  
 COMMENT:  
 CATRX: 371X0109:C =INSCR. RESSOURCES PROPR  
 CITEX: 1K078:BV =ARTICLE78A PAR6 1E203:BV =ART203BIS PAR6 1A177:BV  
 =ART177BIS PAR6 37000243:V =CONSIDERANT  
 ULTREF: CIT= CAT=00

Fascicule EXT

Relations extérieures

NSEQUEN 10 #03  
 NUMDOC: 258AE/5/DIT  
 AUTEUR: COMM BIT  
 FORME: ACCORD  
 FTITRE: SEPTEMBRE 1958\*/  
 INTERNATIONALE DU TRAVAIL ET LA COMMUNAUTE  
 FSUITE:  
 REF PUB: JCO27\_P0521  
 CAT PUB: 59/04/27  
 REF CLA:  
 MATIERE: EXT ADM  
 CATEFF:  
 CATERM: 99/99/99\*  
 COMMENT:  
 CATEX:  
 CITEX: 0190IT-CONSTIT:BV =ATTENDU  
 =ATTENDU  
 ULTREF: CIT= CAT=00

REF CF 01/06/71\_EXT(RELATIONS EXTERIEURES):  
 ACCORD CONCERNANT LA LIAISON ENTRE L'ORGANISATION  
 ECONOMIQUE EUROPEENNE /\*SIGNE A GENEVE LE 7

1E117:BV =ATTENDU 1E229:BV

NSEQUEN 21 #03  
 NUMDOC: 261AE/1/GRE  
 AUTEUR: CONS 6EM GRE  
 FORME: ACCORD  
 FTITRE: ACCORD CREANT UNE ASSOCIATION ENTRE LA COMMUNAUTE ECONOMIQUE EUROPEENNE ET LA GRECE /\* SIGNE A ATHENES LE 9  
 JUILLET 1961\*/  
 FSUITE:  
 REF PUB: JCO26\_P0294  
 CAT PUB: 63/02/18  
 REF CLA:  
 MATIERE: EXT ASSO  
 CATEFF: 62/11/01=ART 76, J026/63 P349  
 CATERM: 99/99/99\*  
 COMMENT:  
 CATEX:  
 CITEX:  
 ULTREF: CIT= CAT=00

REF CF 01/06/71\_EXT(RELATIONS EXTERIEURES):

O PAR 262AF/1/GRE =O ART 7 ET 8 DP1/11/62:

NSEQUEN  
22

903

REF CE 01/06/71\_EXT(RELATIONS EXTERIEURES);

496

NUMDOC: 261AE/5/CCNR

AUTEUR: CCMN CCP

FORME: ECHLET

FTITRE: ECHANGE DE LETTRES ENTRE LE PRESIDENT DE LA COMMISSION DE LA COMMUNAUTE ECONOMIQUE EUROPEENNE ET LE  
PRESIDENT DE LA COMMISSION CENTRALE POUR LA NAVIGATION DU RHIN EN CE QUI CONCERNE LA COOPERATION ENTRE LA  
COMMUNAUTE ECONOMIQUE EUROPEENNE ET LA

FSUITE: COMMISSION CENTRALE DU RHIN /\*SIGNEES A BRUXELLES ET A STRASBOURG LE 6 JUIN 1961\*/

REFPUB: JC053\_P1027

EATPUB: 61/08/04

REFCLA:

MATIERE: EXT ADM

DATEFF: 61/06/06=DATE DE SIGNATURE

DATERM: 99/99/99\*

COMMENT:

CATEX:

CITEX: 1E229:BV

ULTREF: CIT=

CAT=00

NSEQUEN  
25

903

REF CE 01/06/71\_EXT(RELATIONS EXTERIEURES);

NUMDOC: 262AE/1/GRE

AUTEUR: CCNS 6EM GRE

FORME: CCNVEN

FTITRE: CONVENTION RELATIVE AUX METHODES DE COOPERATION ADMINISTRATIVE POUR L'APPLICATION DES ARTICLES 7 ET 8 DE  
L'ACCORD CREAT UNE ASSOCIATION ENTRE LA COMMUNAUTE ECONOMIQUE EUROPEENNE ET LA GRECE /\*SIGNEE A BRUXELLES  
LE 26 SEPTEMBRE 1962\*/

FSUITE:

REFPUB: JC026\_P0355

EATPUB: 63/02/18

REFCLA:

MATIERE: EXT ASSO

DATEFF: 62/11/01=L 261AE/1/GRE

DATERM: 99/99/99\*=L 261AE/1/GRE

COMMENT:

CATEX: 261AE/1/GRE:0

=0 ART7 ET 8 DP1/11/62

CITEX: 261AE/1/GRE\_A9:BV

ULTREF: CIT=

CAT=00

NSEQUEN  
25-1

REF CE 01/06/71\_EXT(RELATIONS EXTERIEURES);

NUMDOC: 262AE/2/COTON

AUTEUR: GATT

FORME: ACCORD=C

FTITRE: ACCORD A LONG TERME CONCERNANT LE COMMERCE INTERNATIONAL DES TEXTILES DE COTON

FSUITE:

REFPUB: JC225\_I0029

EATPUB: 70/10/19

REFCLA:

MATIERE: EXT PCOM

DATEFF: 62/10/01=ART 12

DATERM: 73/09/30=APRES PROROGATION

COMMENT: ACCORD ACCEPTE AU NOM DE LA C.E.E. PAR DECISION DU CONSEIL DU 29/9/1970

CATEX:

CITEX: 047GATT:V

ULTREF: CIT=

CAT=00

P PAR 267AE/2/COTON = P DP 1/10/67 JQ 30/9/70  
M PAR 267AE/2/COTON = M ART2 PAR3 DP 1/10/67  
M PAR 267AE/2/COTON = M ANN A DP 1/10/67  
P PAR 270AE/2/COTON = P DP 1/10/70 JQ 30/9/73  
M PAR 270AE/2/COTON = M ART2 PAR3 DP 1/10/70  
M PAR 270AE/2/COTON = M ANN A DP 1/10/70





NSEQUEN

REF CE 01/06/71\_EXT(RELATIONS EXTERIEURES);

498

: 23-5

NUMDOC 262AE/2/USA.4

AUTEUR CEE USA

FORME ACCORD=C

FTITRE ACCORD INTERIMAIRE ENTRE LES ETATS-UNIS D'AMERIQUE ET LA COMMUNAUTE ECONOMIQUE EUROPEENNE  
RELATIF A L'ACCORD GENERAL SUR LES TARIFS DOUANIERS ET LE COMMERCE /\*SIGNE A GENEVE LE  
7 MARS 1962\*/

FSUITE

REFPUB

DATPUB

REFCLA RNU V446 P83

MATIERE EXT PCOM TDC GATT

DATEFF 62/03/07=ART III, CP CMT

DATERM 99/99/99\*=ART IV

COMMENT FORME-ACCORD ENREGISTRE AUX NATIONS UNIES  
DATEFF=1/7/1962 POUR LES CONCESSIONS INDIQUEES SUR LA LISTE USA ANNEXEE (DATE NON PRECISEE  
EN CE QUI CONCERNE LA LISTE CEE)

CATEX 047GATT\_LISTE USA:M = M DP 1/7/62  
047GATT\_LISTE CEE:M = M DP ../../..

CITEX 047GATT\_A28BIS:BV

ULTREF CIT= CAT=00

NSEQUEN

REF CE 01/06/71\_EXT(RELATIONS EXTERIEURES);

28

803

NUMDOC: 263AE/1/TUR

AUTEUR: CONS 6EM TUR

FORME: ACCORD

FTITRE: ACCORD CREAT UNE ASSOCIATION ENTRE LA COMMUNAUTE ECONOMIQUE EUROPEENNE ET LA TURQUIE /\* SIGNE A ANKARA LE  
12 SEPTEMBRE 1963\*/

FSUITE:

REFPUB: JC217\_P3687

DATPUB: 64/12/29

REFCLA:

MATIERE: EXT ASSO

DATEFF: 64/12/01=ART32 JO217/64 P3702

DATERM: 99/99/99\*=ART 2 PAR 3

COMMENT:

CATEX:

CITEX: 1E23B:BV

ULTREF: CIT= CAT=00

NSEQUEN

REF CE 01/06/71\_EXT(RELATIONS EXTERIEURES);

29

803

NUMDOC: 263AE/2/IRAN

AUTEUR: CONS IRAN

FORME: ACCORD

FTITRE: ACCORD COMMERCIAL ENTRE LA COMMUNAUTE ECONOMIQUE EUROPEENNE ET LE GOUVERNEMENT IMPERIAL DE L'IRAN /\*SIGNE A  
BRUXELLES LE 14 OCTOBRE 1963\*/

FSUITE:

REFPUB: JC152\_P2555

DATPUB: 63/10/23

REFCLA:

MATIERE: EXT PCOM

DATEFF: 63/12/01=ARTVI

DATERM: 71/11/30\*=APRES PROROGATION

COMMENT:

CATEX:

CITEX:

ULTREF:

CIT= CAT=02  
ART2, 2EM AL DP1/12/67P PAR 268AE/2/IRAN=P DP1/12/68 JO30/11/69P PAR 269AE/2/IRAN=P DP1/12/69 JO30/11/70;  
PAR 270AE/2/IRAN=P DP1/12/69 JO30/11/71; M PAR 267AE/2/IRAN=M ART1 DP1/7/68;M PAR 267AE/2/IRAN=M

NSEQUEN  
30 803  
NUMDOC 263AE/2/UK  
AUTEUR CONS UK  
FORME ARRANG

REF CE 01/06/71\_EXT(RELATIONS EXTERIEURES);

409

FTITRE ARRANGEMENT TARIFAIRE ENTRE LA COMMUNAUTE ECONOMIQUE EUROPEENNE ET LE ROYAUME-UNI DE GRANDE-BRETAGNE ET D'IRLANDE DU NORD RELATIF A LA SUSPENSION SIMULTANEE DES DROITS DE DOUANE SUR LE THE, LE MATE ET LES BOIS TROPICAUX /\*SIGNE LE 10 SEPTEMBRE 1963\*/

FSUITE

REFPUB JC166\_P2735

DATPUB 63/11/19

REFCLA

MATIERE EXT PCOM TDC

DATEFF 64/01/01-ART IV

DATERM 71/06/30-APRES PROROG., CF CMT

COMMENT DEPUIS LE 1/7/1969 L'ARRANGEMENT NE S'APPLIQUE PLUS QU'AU THE

CATEX

CITEX

ULTREF CIT= CAT=00  
P PAR 265AE/2/UK = P DP 1/1/66 JQ 31/12/67  
P PAR 266AE/2/UK = P DP 1/1/67 JQ 31/12/68  
P PAR 267AE/2/UK.2 = P DP 1/1/68 JQ 30/6/69  
P PAR 269AE/2/UK = P DP 1/7/69 JQ 30/6/71  
M PAR 269AE/2/UK = M DP 1/7/69

NSEQUEN

39 803

REF CE 01/06/71\_EXT(RELATIONS EXTERIEURES);

NUMDOC: 265AE/2/LIB

AUTEUR: CCNS 6EM LIBAN

FORME: ACCORD

FTITRE: ACCORD SUR LES ECHANGES COMMERCIAUX ET LA COOPERATION TECHNIQUE ENTRE LA COMMUNAUTE ECONOMIQUE EUROPEENNE ET LES ETATS MEMBRES, D'UNE PART, ET LA REPUBLIQUE LIBANAISE, D'AUTRE PART /\*SIGNE A BRUXELLES LE 21 MAI 1963\*/

FSUITE:

REFPUB: JCL46\_L0002

DATPUB: 68/06/27

REFCLA:

MATIERE: EXT PCOM ASSI TECH

DATEFF: 68/07/01- ART XIV

DATERM: 71/06/30\*-ART XIV (3ANS)

COMMENT:

CATEX:

CITEX:

ULTREF: CIT= CAT=00

NSEQUEN  
40

903

REF CE 01/06/71\_EXT(RELATIONS EXTERIEURES);

500

NUMDOC: 267AE/2/ARG

AUTEUR: CEE GATT ARG

FORME: PROTOC=C

FTITRE: PROTOCOLE D'ACCESSION DE L'ARGENTINE A L'ACCORD GENERAL SUR LES TARIFS DOUANIERS ET LE COMMERCE /\*PARAPHE A GENEVE LE 30 JUIN 1967\*/

FSUITE:

REFPUB: JC \_

CATPUB:

REFCLA: ACCMUL 67P75

MATIERE: EXT PCOM ACCE GATT

CATEFF:

CATERM: 99/99/99\*

COMMENT: FORME = PROTOCOLE ENREGISTRE AUX NATIONS UNIES

CATEX:

CITEX: 047 GATT\_A32:BV

ULTREF: CIT= CAT=00

NSEQUEN  
41

903

REF CE 01/06/71\_EXT(RELATIONS EXTERIEURES);

NUMDOC: 267AE/2/BLE

AUTEUR: CEE XXX

FORME: CONVEN

FTITRE: CONVENTION RELATIVE AU COMMERCE DU BLE /\*NEGOCIE A ROME LE 18 AOUT 1967\*/

FSUITE:

REFPUB: JCO66\_L0002

CATPUB: 70/03/23

REFCLA:

MATIERE: EXT PCOM

CATEFF: 68/06/10=ART40, CF CNT

CATERM: 71/06/30=ART41

COMMENT: APPLICATION PROVISoire PAR LA CEE:18/6/68 (POUR LES ARTICLES 4 A 10:1/7/68)  
LA CEE:7/5/70

ENTREE EN VIGUEUR POUR

CATEX:

CITEX: 267AE/4/ALIM:L =PREAMB, ART36 ET 55

ULTREF: CIT= CAT=00

NSEQUEN 42 803 REF CE 01/06/71\_EXT(RELATIONS EXTERIEURES); 501  
NUMDOC: 267AE/2/CAN  
AUTEUR: CEE CAN  
FORME: ACCORD  
FTITRE: ACCORD AU TITRE DE L'ARTICLE XXVIII DU G.A.T.T. AVEC LE CANADA RELATIF A CERTAINS RESIDUS DE L'EXTRACTION DE L'HUILE D'OLIVE /\*SIGNE A GENEVE LE 15 JUIN 1967\*/  
FSUITE:  
REFPUB: JC292\_L0046  
CATPUB: 67/12/01  
REFCLA:  
MATIERE: EXT PCOM TOC GATT  
DATEFF: 67/06/15=DATE DE SIGNATURE  
CATERM: 99/99/99\*  
COMMENT:  
CATEX: 047 GATT\_LISTE CEE:M =M LISTE 40 DP15/06/67  
CITEX: 047 GATT\_A28:BV  
ULTREF: CIT= CAT=00

NSEQUEN 43 803 REF CE 01/06/71\_EXT(RELATIONS EXTERIEURES);  
NUMDOC: 267AE/2/DAN.2  
AUTEUR: CEE DAN  
FORME: ECHLET  
FTITRE: ECHANGE DE LETTRES AVEC LE DANEMARK AU SUJET DE LA CONCESSION DE LA COMMUNAUTE ECONOMIQUE EUROPEENNE SUR LES MARENGS ET DES MODALITES D'APPLICATION DU PRIX DE REFERENCE /\*SIGNEES A GENEVE LE 30 JUIN 1967\*/  
FSUITE:  
REFPUB: JC -  
CATPUB:  
REFCLA: ACCRIL 67 P 85  
MATIERE: EXT PCOM TOC  
DATEFF: 67/06/30=DATE DE SIGNATURE  
CATERM: 99/99/99\*  
COMMENT:  
CATEX:  
CITEX:  
ULTREF: CIT= CAT=00

NSEQUEN 44 803 REF CE 01/06/71\_EXT(RELATIONS EXTERIEURES);  
NUMDOC: 267AE/2/DAN.3  
AUTEUR: CEE DAN  
FORME: ECHLET  
FTITRE: ECHANGE DE LETTRES AVEC LE DANEMARK AU SUJET DE LA CONCESSION DE LA COMMUNAUTE ECONOMIQUE EUROPEENNE SUR LE THON ET DES MODALITES D'APPLICATION DU PRIX DE REFERENCE /\*SIGNEES A GENEVE LE 30 JUIN 1967\*/  
FSUITE:  
REFPUB: JC -  
CATPUB:  
REFCLA: ACCBIL67P93  
MATIERE: EXT PCOM TOC  
DATEFF: 67/06/30=DATE DE SIGNATURE  
CATERM: 99/99/99\*  
COMMENT:  
CATEX:  
CITEX:  
ULTREF: CIT= CAT=00

NSEQUEN 45 803 REF CE 01/06/71\_EXT(RELATIONS EXTERIEURES);  
NUMDOC: 267AE/2/FIN  
AUTEUR: CEE FIN  
FORME: ECHLET  
FTITRE: ECHANGE DE LETTRES AVEC LA FINLANDE AU SUJET DE MESURFS DE LIBERATION DES IMPORTATIONS PAR CE PAYS /\*SIGNEES A GENEVE LE 30 JUIN 1967\*/  
FSUITE:  
REFPUB: JC -  
CATPUB:  
REFCLA: ACCBIL 67 P 103  
MATIERE: EXT PCOM TOC  
DATEFF: 68/07/01=CF LETTRES  
CATERM: 99/99/99\*  
COMMENT:  
CATEX:  
CITEX:  
ULTREF: CIT= CAT=00

REF CE 01/06/71\_EXT(RELATIONS EXTERIEURES); 502

NSEQUEN 46 \$03  
NUMDOC 267AE/2/GATT.1  
AUTEUR CEE GATT  
FORME ACCORD-C  
TITRE ACCORD RELATIF A LA MISE EN OEUVRE DE L'ARTICLE VI DE L'ACCORD GENERAL SUR LES TARIFS  
DOUANIERS ET LE COMMERCE /\*NEGOCIE A GENEVE LE 30 JUIN 1967\*/  
FSUITE  
REFPUB JC305\_L0012  
DATPUB 68/12/19  
REFCLA  
MATIERE EXT PCOM  
DATEFF 68/07/01-ART 13  
DATERM 99/99/99\*  
COMMENT ACCORD ENREGISTRE AUX NATIONS UNIES  
CATEX 047GATT:0 = 0 ART 6 DP 1/7/68  
CITEX  
ULTRER CIT- CAT-00

REF CE 01/06/71\_EXT(RELATIONS EXTERIEURES);

NSEQUEN 47 \$03  
NUMDOC 267AB/2/GATT.2  
AUTEUR CEE GATT  
FORME PROTOC-C  
TITRE PROTOCOLE DE GENEVE (1967) ANNEXE A L'ACCORD GENERAL SUR LES TARIFS DOUANIERS ET LE  
COMMERCE /\*NEGOCIE A GENEVE LE 30 JUIN 1967\*/  
FSUITE  
REFPUB JC305\_L0002  
DATPUB 68/12/19  
REFCLA  
MATIERE EXT PCOM TDC  
DATEFF 68/11/01-ART 6  
DATERM 99/99/99\*  
COMMENT PROTOCOLE ENREGISTRE AUX NATIONS UNIES  
CATEX 047GATT:AD = AD PROTOC DP 1/1/68  
CITEX 047GATT\_A14P6:V = PREAMBULE  
047GATT\_A18BIS:V = PREAMBULE  
047GATT\_A23:V = PREAMBULE  
ULTRER CIT- CAT-00

NSEQUEN  
48

903

REF CE 01/06/71\_EXT(RELATIONS EXTERIEURES);

503

NUMDOC: 267AE/2/IRAN

AUTEUR: CONS IRAN

FORME: ECHLET

FTITRE: ACCORD RECONDUISANT ET MODIFIANT L'ACCORD COMMERCIAL ENTRE LA COMMUNAUTE ECONOMIQUE EUROPEENNE ET LE GOUVERNEMENT IMPERIAL DE L'IRAN /\*SIGNE A BRUXELLES LE 8 OCTOBRE 1967\*/

FSUITE:

REFPUB: JC309\_-P0007

CATPUB: 67/12/19

REFCLA:

MATIERE: EXT PCOM

DATEFF: 67/12/01=CF LETTRES

CATERM: 71/11/30\*=APRES PROROGATION

COMMENT:

CATEX: 263AE/2/IRAN:P =P DP1/12/67 JQ30/11/68 263AE/2/IRAN:M =M ART1 DP1/7/68  
263AE/2/IRAN:M =M ART2,2EN AL DP1/12/67

CITEX: 263AE/2/IRAN\_A3:BV

ULTREF: CIT= CAT=00 P PAR 268AE/2/IRAN=P DP1/12/68 JQ30/11/69;P PAR  
269AE/2/IRAN=P DP1/12/69 JQ30/11/70;P PAR 270AE/2/IRAN=P DP1/12/70 JQ30/11/71;

NSEQUEN  
49

903

REF CE 01/06/71\_EXT(RELATIONS EXTERIEURES);

NUMDOC: 267AE/2/IRL

AUTEUR: CEE GATT IRL

FORME: PROTOC=C

FTITRE: PROTOCOLE D'ACCESSION DE L'IRLANDE A L'ACCORD GENERAL SUR LES TARIFS DOUANIERS ET LE COMMERCE /\*PARAPHE A GENEVE LE 30 JUIN 1967\*/

FSUITE:

REFPUB: JC -

CATPUB:

REFCLA: ACCMUL 67 P 87

MATIERE: EXT PCOM ACCE GATT

DATEFF:

CATERM: 99/99/99\*

COMMENT: FORME = PROTOCOLE ENREGISTRE AUX NATIONS UNIES

CATEX:

CITEX: 047 GATT\_A32:BV

ULTREF: CIT= CAT=00

NSEQUEN

50

REF CE 01/06/71\_EXT(RELATIONS EXTERIEURES);

504

\$03  
NUMDOC: 267AE/2/ISL  
AUTEUR: CEE GATT ISL  
FORME: PROTOC=C  
FTITRE: PROTOCOLE D'ACCESSION DE L'ISLANDE A L'ACCORD GENERAL SUR LES TARIFS DOUANIERS ET LE COMMERCE /\*PARAPHE A GENEVE LE 30 JUIN 1967\*/  
FSUITE:  
REFPUB: JC \_  
CATPUB:  
REFCLA: ACCMUL 67 P 81  
MATIERE: EXT PCOM ACCE GATT  
DATEFF:  
CATERM: 99/99/99\*  
COMMENT: FORME = PROTOCOLE ENREGISTRE AUX NATIONS UNIES  
CATEX:  
CITEX: C47 GATT\_A32:8V  
ULTREF: CIT= CAT=00

NSEQUEN

51

REF CE 01/06/71\_EXT(RELATIONS EXTERIEURES);

\$03  
NUMDOC: 267AE/2/JAP.1  
AUTEUR: CEE JAP  
FORME: ECHLET  
FTITRE: ECHANGE DE LETTRES AVEC LE JAPON SUR L'OUVERTURE PAR CE PAYS DE CONTINGENTS QUANTITATIFS ET ECHANGE DE LETTRES RELATIF A L'INTERPRETATION DE CET ECHANGE DE LETTRES /\*SIGNEES A GENEVE LE 27 NOVEMBRE 1967\*/  
FSUITE:  
REFPUB: JC \_  
CATPUB:  
REFCLA: ACCBIL 67 P 121  
MATIERE: EXT PCOM TDC  
DATEFF: 67/11/27=DATE DE SIGNATURE  
CATERM: 99/99/99\*  
COMMENT:  
CATEX:  
CITEX:  
ULTREF: CIT= CAT=00

NSEQUEN

52

REF CE 01/06/71\_EXT(RELATIONS EXTERIEURES);

\$03  
NUMDOC: 267AE/2/JAP.2  
AUTEUR: CEE JAP  
FORME: ECHLET  
FTITRE: ECHANGE DE LETTRES AVEC LE JAPON AU SUJET DE LA CONCESSION DE LA COMMUNAUTE ECONOMIQUE EUROPEENNE SUR LE THON ET DES MODALITES D'APPLICATION DU PRIX DE REFERENCE /\*SIGNEES A GENEVE LE 27 NOVEMBRE 1967\*/  
FSUITE:  
REFPUB: JC \_  
CATPUB:  
REFCLA: ACCBIL67P131  
MATIERE: EXT PCOM TDC  
DATEFF: 67/11/27=DATE DE SIGNATURE  
CATERM: 99/99/99\*  
COMMENT:  
CATEX:  
CITEX:  
ULTREF: CIT= CAT=00

NSEQUEN

53

REF CE 01/06/71\_EXT(RELATIONS EXTERIEURES);

\$03  
NUMDOC: 267AE/2/NOR.1  
AUTEUR: CEE NOR  
FORME: ECHLET  
FTITRE: ECHANGE DE LETTRES AVEC LA NORVEGE AU SUJET DE LA CONCESSION DE LA COMMUNAUTE ECONOMIQUE EUROPEENNE SUR LES PARENGS ET DES MODALITES D'APPLICATION DU PRIX DE REFERENCE /\*SIGNEES A GENEVE LE 30 JUIN 1967\*/  
FSUITE:  
REFPUB: JC \_  
CATPUB:  
REFCLA: ACCBIL67P85  
MATIERE: EXT PCOM TDC  
DATEFF: 67/06/30=DATE DE SIGNATURE  
CATERM: 99/99/99\*  
COMMENT:  
CATEX:  
CITEX:  
ULTREF: CIT= CAT=00

NSEQUEN 54 \$03  
 NUMDOC: 267AE/2/NOR.2  
 AUTEUR: CEE NOR  
 FORME: ECHLET  
 FTITRE: ECHANGE DE LETTRES AVEC LA NORVEGE AU SUJET DE LA CONCESSION DE LA COMMUNAUTE ECONOMIQUE EUROPEENNE SUR LE THON ET DES MODALITES D'APPLICTION DU PRIX DE REFERENCE /\* SIGNEES A GENEVE LE 30 JUIN 1967\*/  
 FSUITE:  
 REFPUB: JC -  
 CATPUB:  
 REFCLA: ACCBIL 67 P 93  
 MATIERE: EXT PCOM TDC  
 DATEFF: 67/06/30=DATE DE SIGNATURE  
 CATERM: 99/99/99\*  
 COMMENT:  
 CATEX:  
 CITEX:  
 ULTREF: CIT= CAT=00

NSEQUEN 55 \$03 REF CE 01/06/71\_EXT(RELATIONS EXTERIEURES);  
 NUMDOC: 267AE/2/NOR.3  
 AUTEUR: CEE NOR  
 FORME: ECHLET  
 FTITRE: ECHANGE DE LETTRES AVEC LA NORVEGE SUR LES DISPOSITIONS PARTICULIERES AU SUJET DE LA CONCESSION DE LA COMMUNAUTE ECONOMIQUE EUROPEENNE SUR LES FLETANS /\*SIGNEES A GENEVE LE 30 JUIN 1967\*/  
 FSUITE:  
 REFPUB: JC -  
 CATPUB:  
 REFCLA: ACCBIL67P115  
 MATIERE: EXT PCOM TDC  
 DATEFF: 67/06/30=DATE DE SIGNATURE  
 CATERM: 99/99/99\*  
 COMMENT:  
 CATEX:  
 CITEX:  
 ULTREF: CIT= CAT=00

NSEQUEN 56 \$03 REF CE 01/06/71\_EXT(RELATIONS EXTERIEURES);  
 NUMDOC: 267AE/2/PNOR.1  
 AUTEUR: CEE PNO  
 FORME: ECHLET  
 FTITRE: ECHANGE DE LETTRES AVEC LES PAYS NORDIQUES PAR LEQUEL LA COMMUNAUTE ECONOMIQUE EUROPEENNE S'ENGAGE A OUVRIR UN CONTINGENT A DROIT NUL POUR LE MAGNESIUM BRUT ET A ENTRER EN CONSULTATION AVEC LA NORVEGE /\*SIGNEES A GENEVE LE 30 JUIN 1967\*/  
 FSUITE:  
 REFPUB: JC -  
 CATPUB:  
 REFCLA: ACCBIL 67 P 69  
 MATIERE: EXT PCOM TDC  
 DATEFF: 67/06/30=DATE DE SIGNATURE  
 CATERM: 99/99/99\*  
 COMMENT:  
 CATEX:  
 CITEX:  
 ULTREF: CIT= CAT=00

NSEQUEN 57 \$03 REF CE 01/06/71\_EXT(RELATIONS EXTERIEURES);  
 NUMDOC: 267AE/2/PNOR.2  
 AUTEUR: CEE PNO  
 FORME: ECHLET  
 FTITRE: ECHANGE DE LETTRES AVEC LES PAYS NORDIQUES SUR LES MODALITES D'OUVERTURE PAR LA COMMUNAUTE ECONOMIQUE EUROPEENNE DE CERTAINS DES CONTINGENTS TARIFAIRES CONCEDES AU COURS DES NEGOCIATIONS /\*SIGNEES A GENEVE LE 30 JUIN 1967\*/  
 FSUITE:  
 REFPUB: JC -  
 CATPUB:  
 REFCLA: ACCBIL 67 P 73  
 MATIERE: EXT PCOM TDC  
 DATEFF: 67/06/30=DATE DE SIGNATURE  
 CATERM: 99/99/99\*  
 COMMENT:  
 CATEX:  
 CITEX:  
 ULTREF: CIT= CAT=00



NSEQUEN 58 \$03 REF CE 01/06/71\_EXT(RELATIONS EXTERIEURES); 506  
NUMDOC: 267AE/2/POL  
AUTEUR: CEE GATT POL  
FORME: PROTOC=C  
FTITRE: PROTOCOLE D'ACCESSION DE LA POLOGNE A L'ACCORD GENERAL SUR LES TARIFS DOUANIERS ET LE COMMERCE /\*PARAPHE A GENEVE LE 30 JUIN 1967\*/  
FSUITE:  
REFPUB: JC -  
CATPUB:  
REFCLA: ACCMUL 67 P 93  
MATIERE: EXT PCOM ACCE GATT  
CATEFF:  
CATERM: 99/99/99\*  
COMMENT: FORME = PROTOCOLE ENREGISTRE AUX NATIONS UNIES  
CATEX:  
CITEX: C47 GATT\_A32:BV  
ULTREF: CIT= CAT=00

NSEQUEN 59 \$03 REF CE 01/06/71\_EXT(RELATIONS EXTERIEURES);  
NUMDOC: 267AE/2/PROD.CHIM  
AUTEUR: CEE BEL FRANCE ITALIE XXX  
FORME: ACCORD=C  
FTITRE: ACCORD CONCERNANT PRINCIPALEMENT LES PRODUITS CHIMIQUES, ADDITIONNEL AU PROTOCOLE DE GENEVE (1967) ANNEXE A L'ACCORD GENERAL SUR LES TARIFS DOUANIERS ET LE COMMERCE /\*NEGOCIE A GENEVE LE 30 JUIN 1967\*/  
FSUITE:  
REFPUB: JC305\_L0003  
CATPUB: 68-12-19  
REFCLA:  
MATIERE: EXT  
CATEFF: 00/00/00=ART1B)  
CATERM: 99/99/99\*  
COMMENT: FORME=ACCORD ENREGISTRE AUX NATIONS UNIES  
CATEX:  
CITEX: 267AE/2/GATT:L=PREAMBULE  
ULTREF: CIT= CAT=00

NSEQUEN 60 \$03 REF CE 01/06/71\_EXT(RELATIONS EXTERIEURES);  
NUMDOC: 267AE/2/SUE  
AUTEUR: CEE SUE  
FORME: ECHLET  
FTITRE: ECHANGE DE LETTRES AVEC LA SUEDE AU SUJET DE LA CONCESSION DE LA COMMUNAUTE ECONOMIQUE EUROPEENNE SUR LES HARENGS ET DES MODALITES D'APPLICATION DU PRIX DE REFERENCE /\*SIGNEES A GENEVE LE 30 JUIN 1967\*/  
FSUITE:  
REFPUB: JC -  
CATPUB:  
REFCLA: ACCBIL 67 P 85  
MATIERE: EXT PCOM TOC  
CATEFF: 67/06/30=DATE DE SIGNATURE  
CATERM: 99/99/99\*  
COMMENT:  
CATEX:  
CITEX:  
ULTREF: CIT= CAT=00

NSEQUEN 61 \$03 REF CE 01/06/71\_EXT(RELATIONS EXTERIEURES);  
NUMDOC: 267AE/2/SUI.1  
AUTEUR: CEE SUI  
FORME: ECHLET  
FTITRE: ECHANGE DE LETTRES AVEC LA SUISSE RELATIF A L'ENGAGEMENT SUR LE BEURRE /\*SIGNEES A GENEVE LE 29 JUIN 1967\*/  
FSUITE:  
REFPUB: JC -  
CATPUB:  
REFCLA: ACCBIL 67 P 55  
MATIERE: EXT PCOM TOC  
CATEFF: 67/06/29=DATE DE SIGNATURE  
CATERM: 99/99/99\*  
COMMENT:  
CATEX:  
CITEX:  
ULTREF: CIT= CAT=00

NSEQUEN  
61-1

REF CE 01/06/71\_EXT(RELATIONS EXTERIEURES);

507

NUMDOC 267AE/2/SUI.2

AUTEUR CEE SUI

FORME ECHLET

FTITRE ECHANGE DE LETTRES AVEC LA SUISSE CONCERNANT L'ELARGISSEMENT PAR CE PAYS DES CONTINGENTS  
POUR LES VINS, LES PREPARATIONS DE VIANDE ET LES FLEURS /\*SIGNEES A GENEVE LE 29 JUIN 1967\*/

FSUITE

REFPUB

DATEPUB

REFCLA ACCBIL 67 P 59

MATIERE EXT PCOM TDC

DATEFF 68/01/01-CF LETTRES, 1/5/68 POUR FLEURS

DATERM 99/99/99\*

COMMENT

CATEX

CITEX

ULTREF CIT- CAT-00

NSEQUEN  
62

903

REF CE 01/06/71\_EXT(RELATIONS EXTERIEURES);

NUMDOC: 267AE/2/SUI.3

AUTEUR: CEE SUI

FORME: ECHLET

FTITRE: ECHANGE DE LETTRES AVEC LA SUISSE CONCERNANT LA MISE EN APPLICATION DU CONTINGENT TARIFAIRE POUR LES BOVINS  
DE RACES ALPINES /\*SIGNEES A GENEVE LE 29 JUIN 1967\*/

FSUITE:

REFPUB: JC -

CATPUB:

REFCLA: ACCBIL67P65

MATIERE: EXT PCOM TDC

DATEFF: 68/01/01-CF LETTRES

DATERM: 99/99/99\*

COMMENT:

CATEX:

CITEX:

ULTREF: CIT- CAT-00

NSEQUEN 03 \$03  
 NUMDOC: 267AE/2/SUI.4  
 AUTEUR: CEE SUI  
 FORME: ACCORD  
 FTITRE: ACCORD TARIFAIRE AVEC LA SUISSE /\*NEGOCIE AU TITRE DE L'ARTICLE XXVIII DU G.A.T. \*/CONCERNANT CERTAINS FROMAGES DE LA POSITION EX 04.04 DU TARIF DOUANIER COMMUN /\*SIGNE A GENEVE LE 29 JUIN 1967\*/  
 FSUITE:  
 REFPUB: JC257\_L0005  
 CATPUB: 69/10/13  
 REFCLA:  
 MATIERE: EXT PCOM TDC GATT  
 CATEFF: 67/06/29=DATE DE SIGNATURE  
 EATERM: 99/99/99\*  
 CCMMENT:  
 CATEX: 047 GATT\_LISTE CEE:M =M LISTE40 DP29/6/67  
 CITEX: 047 GATT\_A28:BV  
 ULTREF: CIT= CAT=00

NSEQUEN 04 \$03 REF CE 01/06/71\_EXT(RELATIONS EXTERIEURES);  
 NUMDOC: 267AE/2/SUI.5  
 AUTEUR: CEE 6EM SUI  
 FORME: ACCORD  
 FTITRE: ACCORD CONCERNANT LES PRODUITS HORLOGERS ENTRE LA COMMUNAUTE ECONOMIQUE EUROPEENNE AINSI QUE SES ETATS MEMBRES ET LA CONFEDERATION SUISSE /\*SIGNE A GENEVE LE 30 JUIN 1967\*/  
 FSUITE:  
 REFPUB: JC -  
 CATPUB:  
 REFCLA: ACCBIL67P33  
 MATIERE: EXT PCOM  
 CATEFF: 68/01/01=ART13  
 EATERM: 99/99/99\*  
 CCMMENT:  
 CATEX:  
 CITEX:  
 ULTREF: CIT= CAT=00

NSEQUEN 05 \$03 REF CE 01/06/71\_EXT(RELATIONS EXTERIEURES);  
 NUMDOC: 267AE/2/SUI.6  
 AUTEUR: CEE SUI  
 FORME: ECHLET  
 FTITRE: ECHANGE DE LETTRES AVEC LA SUISSE PRECISANT LES MODALITES DE REVISION DES MINIMA DE VALEUR DES CONCESSIONS DANS LE TARIF DOUANIER COMMUN SUR CERTAINS ARTICLES TEXTILES /\*SIGNEES A GENEVE LE 30 JUIN 1967\*/  
 FSUITE:  
 REFPUB: JC -  
 CATPUB:  
 REFCLA: ACCBIL 67 P 47  
 MATIERE: EXT PCOM TDC  
 CATEFF: 67/06/30=DATE DE SIGNATURE  
 EATERM: 99/99/99\*  
 CCMMENT:  
 CATEX:  
 CITEX:  
 ULTREF: CIT= CAT=00

NSEQUEN 66 903  
 NUMDOC: 267AE/2/SUI.7  
 AUTEUR: CEE SUI  
 FORME: ECHLET  
 FTITRE: ECHANGE DE LETTRES AVEC LA SUISSE CONCERNANT LES GAZES ET TOILES A BLUTER /\*SIGNEES A GENEVE LE 30 JUIN 1967\*/  
 FSUITE:  
 REF PUB: JC -  
 CATPUB:  
 REFCLA: ACCBIL67P51  
 MATIERE: EXT PCOM TDC  
 DATEFF: 67/06/30=DATE DE SIGNATURE  
 CATERM: 99/99/99\*  
 COMMENT:  
 CATEX:  
 CITEX:  
 ULTREF: CIT= CAT=00

NSEQUEN 67 903 REF CE 01/06/71\_EXT(RELATIONS EXTERIEURES);  
 NUMDOC: 267AE/2/UK.1  
 AUTEUR: CEE UK  
 FORME: ECHLET  
 FTITRE: ECHANGE DE LETTRES AVEC LE ROYAUME-UNI AU SUJET DES CONCESSIONS DE LA COMMUNAUTE ECONOMIQUE EUROPEENNE SUR LE THON ET LES HARENGS ET DES MODALITES D'APPLICATION DU PRIX DE REFERENCE /\*SIGNEES A GENEVE LE 30 JUIN 1967\*/  
 FSUITE:  
 REF PUB: JC -  
 CATPUB:  
 REFCLA: ACCBIL 67 P 17  
 MATIERE: EXT PCOM TDC  
 DATEFF: 67/06/30=DATE DE SIGNATURE  
 CATERM: 99/99/99\*  
 COMMENT:  
 CATEX:  
 CITEX:  
 ULTREF: CIT= CAT=00

NSEQUEN 68 903 REF CE 01/06/71\_EXT(RELATIONS EXTERIEURES);  
 NUMDOC: 267AE/2/URU  
 AUTEUR: CEE URU  
 FORME: ACCORD  
 FTITRE: ACCORD AU TITRE DE L'ARTICLE XXVIII DU G.A.T.T. AVEC L'URUGUAY RELATIF A CERTAINS RESIDUS DE L'EXTRACTION DE L'HUILE D'OLIVE /\*SIGNE A GENEVE LE 30 JUIN 1967\*/  
 FSUITE:  
 REF PUB: JC292\_P0045  
 CATPUB: 67/12/01  
 REFCLA:  
 MATIERE: EXT PCOM TDC GATT  
 DATEFF: 67/06/30=DATE DE SIGNATURE  
 CATERM: 99/99/99\*  
 COMMENT:  
 CATEX: 047 GATT\_LISTE CEE:M =M LISTE 40 DP30/6/67  
 CITEX: 047 GATT\_A28:BV  
 ULTREF: CIT= CAT=00

NSEQUEN 69 903 REF CE 01/06/71\_EXT(RELATIONS EXTERIEURES);  
 NUMDOC: 267AE/2/USA.1  
 AUTEUR: CEE USA  
 FORME: ECHLET  
 FTITRE: ECHANGE DE LETTRES AVEC LES ETATS-UNIS PORTANT SUSPENSION DES ACCORDS DU 7 MARS 1962 SUR LE BLE DE QUALITE ET SUR D'AUTRES CEREALES, A PARTIR DU 1ER JUILLET 1967, PENDANT LES TROIS ANNEES DE VALIDITE DE L'ARRANGEMENT MONDIAL SUR LES CEREALES /\*SIGNEES A GENEVE LE 30 JUIN 1967\*/  
 FSUITE:  
 REF PUB: JC -  
 CATPUB:  
 REFCLA: ACCBIL 67 P 13  
 MATIERE: EXT PCOM TDC  
 DATEFF: 67/07/01=CF LETTRES  
 CATERM: 99/99/99\*  
 COMMENT:  
 CATEX:  
 CITEX:  
 ULTREF: CIT= CAT=00

REF CE 01/06/71\_EXT(RELATIONS EXTERIEURES); 510

NUMERO: 903  
NUMDOC: 267AE/2/USA.2  
AUTEUR: CFF USA  
FORME: ACCORD  
TITRE: ACCORD AU TITRE DE L'ARTICLE XXVIII DU G.A.T.T. AVEC LES ETATS-UNIS D'AMERIQUE RELATIVE A CERTAINS RESIDUS DE L'EXTRACTION DE L'HUILE DE L'OLIVE /\*SIGNE A GENEVE LE 30 JUIN 1967\*/  
SUIVE:  
REFPUB: JC292\_-P0047  
DATEPUB: 67/12/01  
RESCLA:  
MATERIE: EXT PCOM TDC GATT  
DATEFF: 67/06/30=DATE DE SIGNATURE  
DATEEN: 99/99/99\*  
COMMENT:  
CATEX: C47 GATT\_LISTE CEE:M -M LISTE 40 DP30/6/67  
CITEX: C47 GATT\_A28:BV  
CIT: CIT= CAT=00

REF CE 01/06/71\_EXT(RELATIONS EXTERIEURES);

NUMERO: 903  
NUMDOC: 267AE/2/USA.3  
AUTEUR: CEE USA  
FORME: ACCORD  
TITRE: ACCORD NEGOCIE AU TITRE DE L'ARTICLE XXIV PARAGRAPHE 6 DU G.A.T.T. AVEC LES ETATS-UNIS D'AMERIQUE CONCERNANT CERTAINS DE TABACS FABRIQUES ET CERTAINS PRODUITS PETROLIERS /\*SIGNE LE 30 JUIN 1967\*/  
SUIVE:  
REFPUB: JC131\_L0015  
DATEPUB: 68/06/13  
RESCLA:  
MATERIE: EXT PCOM TDC  
DATEFF: 67/06/30 = DATE DE SIGNATURE  
DATEEN: 99/99/99\*  
COMMENT:  
CATEX: 047GATT\_LISTE CEE:M = M LISTE 40 DP 30/6/67  
047GATT\_LISTE USA:M = M LISTE 20 DP 30/6/67  
CITEX: 047GATT\_A24P6:BV  
CIT: CIT= CAT=00

NSEQUEN

REF CE 01/06/71\_EXT(RELATIONS EXTERIEURES);

511

72

803

NUMDOC

267AE/2/USA.4

AUTEUR

CEE USA

FORME

ACCORD

FTITRE

ACCORD NEGOCIE AU TITRE DE L'ARTICLE XXVIII DU G.A.T.T. AVEC LES ETATS-UNIS D'AMERIQUE  
CONCERNANT LES CONCESSIONS ACCORDEES A LA COMMUNAUTE ECONOMIQUE EUROPEENNE A LA SUITE DE  
LA REFORME DU TARIF DOUANIER AMERICAIN /\*SIGNE LE 30 JUIN 1967\*/

FSUITE

REFPUB

JC131\_L0018

DATEPUB

68/06/13

REFCLA

MATIERE

EXT PCOM TDC

DATEFF

67/06/30 = DATE DE SIGNATURE

DATERM

99/99/99\*

COMMENT

CATEX

047GATT\_LISTE CEE:M = M LISTE 40 DP 30/06/67

CITEX

047GATT\_LISTE USA:M = M LISTE 20 DP 30/06/67

ULTREF

047GATT\_A28:BV

CIT=

CAT=00

NSEQUEN

REF CE 01/06/71\_EXT(RELATIONS EXTERIEURES);

73

803

NUMDOC:

267AE/4/ALIM

AUTEUR:

CONS XXX

FORME:

CONVEN

FTITRE:

CONVENTION RELATIVE A L'AIDE ALIMENTAIRE /\*NEGOCIE A ROME LE 18 AOUT 1967\*/

FSUITE:

REFPUB:

JC066\_L0025

DATEPUB:

70/03/23

REFCLA:

MATIERE:

EXT ASSI ALIM

DATEFF:

68/07/01=ART X, CF CMT

DATERM:

71/06/30\*=ART XI

COMMENT:

APPLICATION PROVISOIRE PAR LA CEE: 1/7/68. ENTREE EN VIGUEUR POUR LA CEE:7/5/70.

CATEX:

CITEX:

267AE/2/BLE:L

=PREAMB, ART VI ET SS

ULTREF:

CIT=

CAT=00

NSEQUEN 75 303  
 NUMDOC 268AE/2/AUS  
 AUTEUR CEE AUS  
 FORME ACCORD  
 FTITRE ACCORD AVEC L'AustralIE NEGOCIE AU TITRE DE L'ARTICLE XXVIII PARAGRAPHE 5 DU G.A.T.T.  
 /\*SIGNE LE 27 MARS 1968\*/  
 FSUITE  
 REFPUB JC258\_L0010  
 DATPUB 69/10/21  
 REFCLA  
 MATIERE EXT PCOM TDC GATT  
 DATEFF 68/03/27=DATE DE SIGNATURE  
 DATERM 99/99/99\*  
 COMMENT  
 CATX 047GATT\_LISTE AUS:M = M LISTE 1 DP 27/3/68  
 CITX 047GATT\_A28P5:BV  
 ULTREF CIT= CAT=00

REF CE 01/06/71\_EXT(RELATIONS EXTERIEURES);

NSEQUEN 76 303  
 NUMDOC 268AE/2/AUT  
 AUTEUR CEE AUT  
 FORME ACCORD  
 FTITRE ACCORD TARIFAIRE AVEC L'AUTRICHE /\*NEGOCIE AU TITRE DE L'ARTICLE XXVIII DU G.A.T.T.\*/ CONCERNANT CERTAINS  
 FROMAGES DE LA POSITION EX 04.04 DU TARIF DOUANIER COMMUN /\*SIGNE A GENEVE LE 28 MARS 1968\*/  
 FSUITE  
 REFPUB JC257\_L0010  
 DATPUB 69/10/13  
 REFCLA  
 MATIERE EXT PCOM TDC GATT  
 DATEFF 68/03/28=DATE DE SIGNATURE  
 DATERM 99/99/99\*  
 COMMENT  
 CATX 047GATT\_LISTE AUT:M =M LISTE40 DP28/3/68  
 CITX 047GATT\_A28:BV  
 ULTREF CIT= CAT=00

REF CE 01/06/71\_EXT(RELATIONS EXTERIEURES);

NSEQUEN 78 303  
 NUMDOC 268AE/2/CAN.2  
 AUTEUR CEE CAN  
 FORME ACCORD  
 FTITRE ACCORD AVEC LE CANADA NEGOCIE AU TITRE DE L'ARTICLE XXVIII PARAGRAPHE 5 DU G.A.T.T. /\*SIGNE A GENEVE LE 15  
 NOVEMBRE 1968\*/  
 FSUITE  
 REFPUB JC097\_L0015  
 DATPUB 69/04/24  
 REFCLA  
 MATIERE EXT PCOM TDC GATT  
 DATEFF 68/11/15=DATE DE SIGNATURE  
 DATERM 99/99/99\*  
 COMMENT  
 CATX 047 GATT\_LISTE CAN:M =M LISTE 5 DP15/11/68  
 CITX C47 GATT\_A28P5:BV  
 ULTREF CIT= CAT=00

REF CE 01/06/71\_EXT(RELATIONS EXTERIEURES);

NSEQUEN 79 303  
 NUMDOC 268AE/2/FIN  
 AUTEUR CEE FIN  
 FORME ACCORD  
 FTITRE ACCORD TARIFAIRE AVEC LA FINLANDE /\*NEGOCIE AU TITRE DE L'ARTICLE XXVIII DU G.A.T.T.\*/ CONCERNANT CERTAINS  
 FROMAGES DE LA POSITION EX 04.04 DU TARIF DOUANIER COMMUN /\*SIGNE A BRUXELLES LE 31 MAI 1968\*/  
 FSUITE  
 REFPUB JC257\_L0008  
 DATPUB 69/10/13  
 REFCLA  
 MATIERE EXT PCOM TDC GATT  
 DATEFF 68/05/31=DATE DE SIGNATURE  
 DATERM 99/99/99\*  
 COMMENT  
 CATX C47 GATT\_LISTE CEE:M =M LISTE 40 DP31/5/68  
 CITX C47 GATT\_A28:BV  
 ULTREF CIT= CAT=00

NSEQUEN 903 REF CE 01/06/71\_EXT(RELATIONS EXTERIEURES);  
 80  
 NUMDOC: 268AE/7/SUI  
 AUTEUR: CEE SUI  
 FORME: ARRANGEMENT  
 FTITRE: ARRANGEMENT ENTRE LA COMMUNAUTE ECONOMIQUE EUROPEENNE ET LA SUISSE EN VUE DE MAINTENIR  
 PROVISOIREMENT DES DROITS DE DOUANE REDUITS SUR CERTAINS TISSUS  
 FSUITE:  
 REFPUB: JC266\_L0003  
 DATPUB: 68/10/30  
 REFCLA:  
 MATIERE: EXT PCOM TDC  
 DATEFF:  
 DATERM: 99/99/99\*  
 COMMENT:  
 GATEX:  
 CITEK: 262AE/2/SUI:L =CONTREPARTIE  
 ULTRRF: CIT= CAT=00

NSEQUEN REF CE 01/06/71\_EXT(RELATIONS EXTERIEURES);  
 803  
 NUMDOC: 268AE/2/UK.1  
 AUTEUR: CEE UK  
 FORME: ACCORD  
 FTITRE: ACCORD NEGOCIE AU TITRE DE L'ARTICLE XXIV PARAGRAPHE 6 DU G.A.T.T. AVEC LE ROYAUME-UNI  
 CONCERNANT CERTAINS TYPES DE TABACS FABRIQUES ET CERTAINS PRODUITS PETROLIERS  
 FSUITE  
 REFPUB: JC131\_I0017  
 DATPUB: 68/06/13  
 REFCLA:  
 MATIERE: EXT PCOM TDC GATT  
 DATEFF:  
 DATERM: 99/99/99\*  
 COMMENT:  
 GATEX: 047GATT\_LISTE CEE:M = M LISTE 40 DP .../...  
 CITEK: 047GATT\_A24P6:BV  
 ULTRRF: CIT= CAT=00



NSEQUEN

REF CE 01/06/71\_EXT(RELATIONS EXTERIEURES);

514

81-1

NUMDOC 268AE/2/UK.2

AUTEUR CEE UK

FORME ACCORD

FTITRE ACCORD AVEC LE ROYAUME-UNI NEGOCIE AU TITRE DE L'ARTICLE XXVIII DU G.A.T.T.

FSUITE

REFPUB JC311\_L0025

DATPUB 68/12/28

REFCLA

MATIERE EXT PCOM TDC GATT

DATEFF

DATERM 99/99/99\*

COMMENT

CATEX 047GATT\_LISTE CEE:M = M LISTE 40 DP .././..

CITEX 047GATT\_A28:BV

ULTREF CIT= CAT=00

NSEQUEN

REF CE 01/06/71\_EXT(RELATIONS EXTERIEURES);

82

803

NUMDOC: 269AE/1/EAMA

AUTEUR: CONS CEM EAM

FORME: CONVEN

FTITRE: CONVENTION D'ASSOCIATION ENTRE LA COMMUNAUTE ECONOMIQUE EUROPEENNE ET LES ETATS AFRICAINS ET MALGACHE ASSOCIES A CETTE COMMUNAUTE /\*SIGNEE A YAOUNDE LE 29 JUILLET 1969\*/

FSUITE:

REFPUB: JC282\_L0002

DATPUB: 70/12/28

REFCLA:

MATIERE: EXT ASSO

DATEFF: 71/01/01=ART 59 JO (COUVERTURE)

DATERM: 75/12/31\*=ART61 (5ANS)

COMMENT:

CATEX:

CITEX:

ULTREF: CIT= CAT=00

NSEQUEN

REF CE 01/06/71\_EXT(RELATIONS EXTERIEURES);

83

803

NUMDOC: 269AE/1/ESTAF

AUTEUR: CONS 6EM TAN DUG KEN

FORME: ACCORD

FTITRE: ACCORD CREANT UNE ASSOCIATION ENTRE LA COMMUNAUTE ECONOMIQUE EUROPEENNE ET LA REPUBLIQUE UNIE DE TANGANIE, LA REPUBLIQUE DE L'UGANDA ET LA REPUBLIQUE DU KENYA /\*SIGNE A ARUSHA LE 24 SEPTEMBRE 1969\*/

FSUITE:

REFPUB: JC282\_LC055

DATPUB: 70/12/28

REFCLA:

MATIERE: EXT ASSO

DATEFF: 71/01/01=ART34,JO(COUVERTURE)

DATERM: 75/12/31\*=ART35 (5ANS)

COMMENT:

CATEX:

CITEX: 1E238:BV

ULTREF: CIT= CAT=00

ASEQUEN

84 803

REF CE 01/06/71\_EXT(RELATIONS EXTERIEURES);

615

NUMDOC: 269AE/1/MAR.1

AUTEUR: CCNS MAR

FORME: ACCORD

FTITRE: ACCORD CREANT UNE ASSOCIATION ENTRE LA COMMUNAUTE ECONOMIQUE EUROPEENNE ET LE ROYAUME DU MAROC /\*SIGNE A RABAT LE 31 MARS 1969\*/

FSUITE:

REFPUB: JC197\_L0003

CATPUB: 69/08/08

REFCLA:

MATIERE: EXT ASSO

CATEFF: 69/09/01=ART10, JO L197/69 P88

CATERM: 74/08/31\*=ART14 (SANS)

COMMENT:

CATEX:

CITEX: 1E238:BV

ULTREF: CIT= CAT=00 M PAR 269AE/1/MAR.2=M ANN3 LISTE1 DP1/9/69;M PAR 270AE/1/MAR=M ANNI ART5 DP1/7/70; M PAR 269AE/1/MAR.2=M ANN3 LISTE1 DP1/9/69;M PAR 270AE/1/MAR=M ANNI ART5 DP1/7/70;

ASEQUEN

83 803

REF CE 01/06/71\_EXT(RELATIONS EXTERIEURES);

NUMDOC: 269AE/1/MAR.2

AUTEUR: CEE MAR

FORME: ECMLET

FTITRE: ACCORD ENTRE LA COMMUNAUTE ECONOMIQUE EUROPEENNE ET LE ROYAUME DU MAROC RELATIF A CERTAINES RECTIFICATIONS MATERIELLES A APPORTER AUX LISTES 7 ET 6 JOINTES A L'ANNEXE 3 DE L'ACCORD CREANT UNE ASSOCIATION ENTRE LA COMMUNAUTE ECONOMIQUE ASSOCIATION ENTRE LA COMMUNAUTE ECONOMIQUE

FSUITE: EUROPEENNE ET LE ROYAUME DU MAROC /\*SIGNE A BRUXELLES LES 30 SEPTEMBRE ET 16 OCTOBRE 1969\*/

REFPUB: JC053\_L0005

CATPUB: 71/03/05

REFCLA:

MATIERE: EXT ASSO

CATEFF: 69/09/01=L 269AE/1/MAR.1

CATERM: 74/08/31\*=L 269AE/1/MAR.1

COMMENT:

CATEX: 269AE/1/MAR.1:M =M ANN3 LISTE1 DP1/9/69 269AE/1/MAR.1:M =M ANN3 LISTE6 DP1/9/69

CITEX:

ULTREF: CIT=

CAT=00

ASEQUEN

82 803

REF CE 01/06/71\_EXT(RELATIONS EXTERIEURES);

NUMDOC: 269AE/1/TUN

AUTEUR: CONS TUN

FORME: ACCORD

FTITRE: ACCORD CREANT UNE ASSOCIATION ENTRE LA COMMUNAUTE ECONOMIQUE EUROPEENNE ET LA REPUBLIQUE TUNISIENNE /\*SIGNE A TUNIS LE 28 MARS 1969\*/

FSUITE:

REFPUB: JC198\_L0003

CATPUB: 69/08/08

REFCLA:

MATIERE: EXT ASSO

CATEFF: 69/09/01=ART10 JO L198 P88

CATERM: 74/08/31\*=ART14 (SANS)

COMMENT:

CATEX:

CITEX: 1E238:BV

ULTREF: CIT= CAT=00 M PAR 270AE/1/TUN=M ANN 1 ART1 DP1/11/70;M PAR 270AE/1/TUN=M ANN 3 LISTE 5 DP1/11/70;

ASEQUEN

87 803

REF CE 01/06/71\_EXT(RELATIONS EXTERIEURES);

NUMDOC: 269AE/2/AFSUD

AUTEUR: CEE ZA

FORME: ACCORD

FTITRE: ACCORD AVEC LA REPUBLIQUE D'AFRIQUE DU SUD NEGOCIE AU TITRE DE L'ARTICLE XXVIII PARAGRAPHE 1 DU G.A.T.T. /\*SIGNE A GENEVE LE 6 FEVRIER 1969\*/

FSUITE:

REFPUB: JC206\_L0027

CATPUB: 69/08/15

REFCLA:

MATIERE: EXT PCDM TDC GATT

CATEFF: 69/02/06=DATE DE SIGNATURE

CATERM: 99/99/99\*

COMMENT:

CATEX: 047 GATT\_LISTE ZA:M =M LISTE 10 DP6/2/69

CITEX: C47 GATT\_A28P1:BV

ULTREF: CIT=

CAT=00

NSEQUEN  
88

REF CE 01/06/71\_EXT(RELATIONS EXTERIEURES);

516

NUMDOC: 269AE/2/AUS  
AUTEUR: CEE AUS  
FORME: ACCORD  
FTITRE: ACCORD AVEC L'AUSTRALE NEGOCIE AU TITRE DE L'ARTICLE XXVIII PARAGRAPHE 5 DU G.A.T.T.  
/\*SIGNE LE 15 JUILLET 1969\*/  
FSUITE:  
REFPUB: JC054\_L0002  
DATEPUB: 70/03/09  
REFCLA:  
MATIERE: EXT PCOM TDC GATT  
DATEFF: 69/07/15=DATE DE SIGNATURE  
DATERM: 99/99/99\*

JUILLET

COMMENT:  
CATEX: 047GATT\_LISTE AUS:M = M LISTE 1 DP 15/7/69  
CITEX: 047GATT\_A28P5:BV  
ULTREF: CIT= CAT=00

NSEQUEN  
89

REF CE 01/06/71\_EXT(RELATIONS EXTERIEURES);

NUMDOC: 269AE/2/AUT  
AUTEUR: CEE AUT  
FORME: ACCORD  
FTITRE: ACCORD AVEC L'AUTRICHE NEGOCIE AU TITRE DE L'ARTICLE XXVIII DU G.A.T.T. /\*SIGNE A GENEVE LE 26 JUIN 1969\*/  
FSUITE:  
REFPUB: JC257\_L0002  
DATEPUB: 69/10/13  
REFCLA:  
MATIERE: EXT PCOM TDC GATT  
DATEFF: 69/06/26=DATE DE SIGNATURE  
DATERM: 99/99/99\*  
COMMENT:  
CATEX: C47GATT\_LISTE AUT:M =M LISTE32 DP26/6/69  
CITEX: C47 GATT\_A28:BV  
ULTREF: CIT= CAT=00

NSEQUEN  
90

REF CE 01/06/71\_EXT(RELATIONS EXTERIEURES);

NUMDOC: 269AE/2/CAN.1  
AUTEUR: CEE CAN  
FORME: ACCORD  
FTITRE: ACCORD ENTRE LE CANADA NEGOCIE AU TITRE DE L'ARTICLE XXVIII PARAGRAPHE 5 DU G.A.T.T. /\*SIGNE LE 19 AOUT 1969\*/  
FSUITE:  
REFPUB: JC054\_L0004  
DATEPUB: 70/03/09  
REFCLA:  
MATIERE: EXT PCOM TDC GATT  
DATEFF: 69/08/19=DATE DE SIGNATURE  
DATERM: 99/99/99\*  
COMMENT:  
CATEX: 047 GATT-LISTE CAN:M =M LISTE V DP19/8/69  
CITEX: 047 GATT\_A28P5:BV  
ULTREF: CIT= CAT=00

NSEQUEN  
91

REF CE 01/06/71\_EXT(RELATIONS EXTERIEURES);

NUMDOC: 269AE/2/CAN.2  
AUTEUR: CEE CAN  
FORME: ACCORD  
FTITRE: ACCORD AVEC LE CANADA NEGOCIE AU TITRE DE L'ARTICLE II PARAGRAPHE 5 DU G.A.T.T. /\*SIGNE A GENEVE LE 25 AOUT 1969\*/  
FSUITE:  
REFPUB: JC054\_L0016  
DATEPUB: 70/03/09  
REFCLA:  
MATIERE: EXT PCOM TDC GATT  
DATEFF: 69/08/25=DATE DE SIGNATURE  
DATERM: 99/99/99\*  
COMMENT:  
CATEX: C47 GATT\_LISTE CAN:M =M LISTE V DP25/8/69  
CITEX: 047 GATT\_A28P5:BV  
ULTREF: CIT= CAT=00

NSEQUEN 72 \$03 REF CE 01/06/71\_EXT(RRELATIONS EXTEPTIFURES); 517  
NUMDOC: 269AE/2/CHILI  
AUTEUR: CEE RCH  
FORME: ACCORD  
FTITRE: ACCORD AVEC LE CHILI NEGOCIE AU TITRE DE L'ARTICLE XXVIII DU G.A.T.T. /\*SIGNE A GENEVE LE 30 JUIN 1969\*/  
FSUITE:  
REFPUB: JC054\_L0007  
CATPUB: 70/03/09  
REFCLA:  
MATIERE: EXT PCOM TDC GATT  
DATEFF: 69/06/30=DATE DE SIGNATURE  
CATERM: 99/99/99\*  
CCMMENT:  
CATEX: 047 GATT\_LISTE RCH:M -M LISTE 7 DP30/6/69  
CITEX: 047 GATT\_A28:BV  
ULTREF: CIT= CAT=00

NSEQUEN 93 \$03 REF CE 01/06/71\_EXT(RELATIONS EXTERIEURES);  
NUMDOC: 269AE/2//INDE.1  
AUTEUR: CENS IND  
FORME: ECHLET  
FTITRE: ACCORD ENTRE LA COMMUNAUTE ECONOMIQUE EUROPEENNE ET LA REPUBLIQUE DE L'INDE SUR LE COMMERCE DES PRODUITS DE COCO /\*SIGNE A BRUXELLES LE 1ER AOUT 1969\*/  
FSUITE:  
REFPUB: JC240\_L0002  
CATPUB: 69/09/24  
REFCLA:  
MATIERE: EXT PCOM  
DATEFF: 69/08/01=DATE DE SIGNATURE  
CATERM: 99/99/99\*  
CCMMENT:  
CATEX:  
CITEX:  
ULTREF: CIT= CAT=00

NSEQUEN 94 \$03 REF CE 01/06/71\_EXT(RELATIONS EXTERIEURES);  
NUMDOC: 269AE/2//INDE.2  
AUTEUR: CEE IND  
FORME: ECHLET  
FTITRE: ACCORD ENTRE LA COMMUNAUTE ECONOMIQUE EUROPEENNE ET LA REPUBLIQUE DE L'INDE SUR LE COMMERCE DES PRODUITS DE JUTE  
FSUITE:  
REFPUB: JC287\_L0033  
CATPUB: 69/11/15  
REFCLA:  
MATIERE: EXT PCOM  
DATEFF:  
CATERM: 72/12/31\*=POINT E  
CCMMENT:  
CATEX:  
CITEX:  
ULTREF: CIT= CAT=00

NSEQUEN 95 \$03 REF CE 01/06/71\_EXT(RELATIONS EXTERIEURES);  
NUMDOC: 269AE/2/SUI  
AUTEUR: CCNS  
FORME: ARRANG  
FTITRE: ARRANGEMENT ENTRE LA SUISSE ET LA COMMUNAUTE ECONOMIQUE EUROPEENNE SUR LE TRAFIC DE PERFECTIONNEMENT DANS LE SECTEUR TEXTILE /\*SIGNE A BRUXELLES LE 1ER AOUT 1969\*/  
FSUITE:  
REFPUB: JC240\_L0006  
CATPUB: 69/09/24  
REFCLA:  
MATIERE: EXT PCOM  
DATEFF: 69/09/01=ART7  
CATERM: 71/08/31\*=ART8 (2ANS)  
CCMMENT:  
CATEX:  
CITEX:  
ULTREF: CIT= CAT=00

NSEQUEN 56 \$03 REF CE 01/06/71\_EXT(RELATIONS EXTERIEURES);  
 NUMDOC: 269AE/2/UK  
 AUTEUR: CEE UK  
 FORME: ECHLET  
 FTITRE: ARRANGEMENT ENTRE LA COMMUNAUTE ECONOMIQUE EUROPEENNE ET LE ROYAUME-UNI DE GRANDE-BRETAGNE ET D'IRLANDE DU NORD RELATIF A LA PROROGATION DE LA SUSPENSION SIMULTANEE DES DROITS DE DOUANE APPLICABLES AU THE /\*SIGNE A XXXX LE 30 JUIN 1969\*/  
 FSUITE:  
 REF PUB: JC181\_L0011  
 CAT PUB: 69/07/23  
 REF CLA:  
 MATIERE: EXT PCOM TDC  
 DATEFF: 69/07/01=CF LETTRES  
 CATERM: 71/06/30\*=CF LETTRES  
 COMMENT:  
 CATEX: 263AE/2/UK:P =P DP1/7/69 JQ30/6/71 263AE/2/UK:M =M DP1/7/69 JQ30/6/71  
 CITEX:  
 ULTREF: CIT= CAT=00

NSEQUEN 57 \$03 REF CE 01/06/71\_EXT(RELATIONS EXTERIEURES);  
 NUMDOC: 270AE/1/MALTE  
 AUTEUR: CCNS MLT  
 FORME: ACCORD  
 FTITRE: ACCORD CREANT UNE ASSOCIATION ENTRE LA COMMUNAUTE ECONOMIQUE EUROPEENNE ET MALTE /\*SIGNE A LA VALETTE LE 5 DECEMBRE 1970\*/  
 FSUITE:  
 REF PUB: JC061\_L0002  
 CAT PUB: 71/03/14  
 REF CLA:  
 MATIERE: EXT ASSO  
 DATEFF: 71/04/01=ART18 JO L70/71 P20  
 CATERM: 99/99/99\*  
 COMMENT:  
 CATEX:  
 CITEX: 1E238:BV  
 ULTREF: CIT= CAT=00

NSEQUEN 98 \$03 REF CE 01/06/71\_EXT(RELATIONS EXTERIEURES);  
 NUMDOC: 270AE/1/MAR  
 AUTEUR: CCNS MAR  
 FORME: ECHLET  
 FTITRE: ACCORD ENTRE LA COMMUNAUTE ECONOMIQUE EUROPEENNE ET LE ROYAUME DU MAROC RELATIF A LA MODIFICATION DE L'ARTICLE 5 DE L'ANNEXE 1 DE L'ACCORD CREANT UNE ASSOCIATION ENTRE LA COMMUNAUTE ECONOMIQUE EUROPEENNE ET LE ROYAUME DU MAROC /\*SIGNE A BRUXELLES LE 15 DECEMBRE 1970\*/  
 FSUITE:  
 REF PUB: JC053\_L0003  
 CAT PUB: 71/03/05  
 REF CLA:  
 MATIERE: EXT ASSO  
 DATEFF: 70/04/01=JO L 70/71 P20  
 CATERM: 74/08/31\*=L 269AE/1/MAR.1  
 COMMENT:  
 CATEX: 269AE/1/MAR.1:M =M ANNI ART5 DP1/4/70  
 CITEX:  
 ULTREF: CIT= CAT=00

NSEQUEN  
99

\$03

REF CE 01/06/71\_EXT(RELATIONS EXTERIEURES);

519

NUMDOC: 270AE/1/TUN

AUTEUR: CCNS TUN

FCRME: ECHLET

FTITRE: ACCORD RELATIF A LA MODIFICATION DE L'ARTICLE 5 DE L'ANNEXE 1 DE L'ACCORD CREANT UNE ASSOCIATION ENTRE LA  
COMMUNAUTE ECONOMIQUE EUROPEENNE ET LA REPUBLIQUE TUNISIENNE ET A LA RECTIFICATION D'UNE ERREUR MATERIELLE  
DANS LA LISTE 5 DE L'ANNEXE 3 DE CET

FSUITE: ACCORD /\* SIGNE A BRUXELLES LE 11 SEPTEMBRE 1970 \*/

REFPUB: JC218\_L0006

DATPUB: 70/10/03

REFCLA:

MATIERE: EXT ASSO

DATEFF: 70/11/01=JO L238/70P6

DATERM: 74/08/31\*=L269AE/1/TUN

CCMENT:

CATEX: 269AE/1/TUN:M

=M ANN1 ART1 DP1/11/70 269AE/1/TUN:M

=M ANN3 LISTES DP1/11/70

NSEQUEN

99-1

REF CE 01/06/71\_EXT(RELATIONS EXTERIEURES);

NUMDOC 270AE/2/COTON

FTITRE (FSUITE)

PROTOCOLE PROROGEANT L'ACCORD A LONG TERME CONCERNANT LE COMMERCE INTERNATIONAL DES TEXTILES  
DE COTON DU 1er OCTOBRE 1962 /\*NEGOCIE A GENEVE EN 1970\*/

MATIERE

EXT PCOM

REFPUB JC225L036

DATPUB: 70/10/12

DATEFF 70/10/01 =ART1

DATERM 73/09/30 =ART1

CATEX 262AE/2/COTON P = P JQ 30/09/73, M ART 2P3 ET ANN\_A;

NSEQUEN 101 \$03 REF CE 01/06/71\_EXT(RELATIONS EXTERIEURES); 520  
NUMDOC: 270AE/2/ESP.1  
AUTEUR: CCNS ESP  
FORME: ACCORD  
FTITRE: ACCORD ENTRE LA COMMUNAUTE ECONOMIQUE EUROPEENNE ET L'ESPAGNE /\*SIGNE A LUXEMBOURG LE 29 JUIN 1970\*/  
FSUITE:  
REFPUB: JC182\_L0002  
CATPUB: 70/08/16  
REFCLA:  
MATIERE: EXT PCOM  
DATEFF: 70/10/01=ART19,JD L212/70 P28  
LATERM: 76/09/30\*=ART1ER  
COMMENT:  
CATEX:  
CITEX:  
LLTREF: CIT= CAT=00

NSEQUEN 102 \$03 REF CE 01/06/71\_EXT(RELATIONS EXTERIEURES);  
NUMDOC: 270AE/2/ESP.2  
AUTEUR: CEE ESP  
FORME: ACCORD  
FTITRE: ACCORD AVEC L'ESPAGNE NEGOCIE AU TITRE DE L'ARTICLE XIX DU G.A.T.T. /\*SIGNE A GENEVE LE 3 MARS 1970\*/  
FSUITE:  
REFPUB: JC170\_L0009  
CATPUB: 70/08/03  
REFCLA:  
MATIERE: EXT PCOM TDC GATT  
DATEFF: 70/03/03=DATE DE SIGNATURE  
LATERM: 59/99/99\*  
COMMENT:  
CATEX: 047 GATT\_LISTE ESP:M =M LISTE 45 DP3/3/70  
CITEX: 047 GATT\_A19:BV  
LLTREF: CIT= CAT=00

NSEQUEN 103 \$03 REF CE 01/06/71\_EXT(RELATIONS EXTERIEURES);  
NUMDOC: 270AE/2/ESP.3  
AUTEUR: CEE ESP  
FORME: ACCORD  
FTITRE: ACCORD TARIFAIRE NEGOCIE AVEC L'ESPAGNE AU SUJET DE CERTAINS FROMAGES DANS LE CADRE DES CONSULTATIONS ENGAGEES AVEC CE PAYS AU TITRE DE L'ARTICLE XIX DU G.A.T.T. /\*SIGNE A GENEVE LE 5 JUIN 1970\*/  
FSUITE:  
REFPUB: JC245\_L0022  
CATPUB: 70/11/11  
REFCLA:  
MATIERE: EXT PCOM TDC GATT  
DATEFF: 70/06/05=DATE DE SIGNATURE  
LATERM: 59/99/99\*  
COMMENT:  
CATEX:  
CITEX: 047 GATT\_A19:BV  
LLTREF: CIT= CAT=00

NSEQUEN

REF CE 01/06/71\_EXT(RELATIONS EXTERIEURES);

521

103-1  
NUMDOC 270AE/2/INDE  
AUTEUR CONS INDE  
FORME ECHLRET  
FTITRE ACCORD ENTRE LA COMMUNAUTE ECONOMIQUE EUROPEENNE ET L'INDE SUR LE COMMERCE DES PRODUITS  
FAITS A LA MAIN (HANDICRAFTS)  
FSUITE  
REFPUB JC176\_L0002  
DATEPUB 70/08/10  
REFCLA  
MATIERE EXT PCCM TDC  
DATEFF  
DATERM 99/99/99\*  
COMMENT  
CATEX  
CITEX  
ULTREF CIT= CAT=00

NSEQUEN  
103-2

REF CE 01/06/71\_EXT(RELATIONS EXTERIEURES);

NUMDOC 270AE/2/IRAN  
AUTEUR CONS IRAN  
FORME ECHLRET  
FTITRE ACCORD RECONDUISANT L'ACCORD COMMERCIAL ENTRE LA COMMUNAUTE ECONOMIQUE EUROPEENNE ET LE  
GOUVERNEMENT IMPERIAL DE L'IRAN  
FSUITE  
REFPUB JC250\_I0013  
DATEPUB 70/11/18  
REFCLA  
MATIERE EXT PCCM  
DATEFF 70/12/01=CF LETTRES  
DATERM 71/11/30=CF LETTRES  
COMMENT  
CATEX 263AE/2/IRAN:P = P DP 1/12/70 JQ 30/11/71  
267AE/2/IRAN:P = P DP 1/12/70 JQ 30/11/71  
CITEX 263AE/2/IRAN\_A5:BV  
ULTREF CIT= CAT=00

NSEQUEN  
104

REF CE 01/06/71\_EXT(RELATIONS EXTERIEURES);

03  
NUMDOC: 270AE/2/ISR.1  
AUTEUR: CEE ISRAEL  
FORME: ACCORD  
FTITRE: ACCORD AVEC ISRAEL NEGOCIE AU TITRE DE L'ARTICLE XXVIII PARAGRAPHE 4 DU G.A.T.T. /\*SIGNE A GENEVE LE 15  
JANVIER 1970\*/  
FSUITE:  
REFPUB: JC218\_L0031  
DATEPUB: 70/10/03  
REFCLA:  
MATIERE: EXT PCCM TDC GATT  
DATEFF: 70/01/15=DATE DE SIGNATURE  
DATERM: 99/99/99\*  
COMMENT:  
CATEX: 047 GATT\_LISTE ISR:M =M LISTE 42 DP15/1/70  
CITEX: 047 GATT\_A28P4:BV  
ULTREF: CIT= CAT=00



NSEQUEN 105 \$03 REF CE 01/06/71\_EXT(RELATIONS EXTERIEURES); 522  
NUMDOC: 270AE/7/ISR.2  
AUTEUR: CCNS ISRAEL  
FORME: ACCORD  
FTITRE: ACCORD ENTRE LA COMMUNAUTE ECONOMIQUE EURPEENNE ET L'ETAT D'ISRAEL /\*SIGNE A LUXEMBOURG LE 29 JUIN 1970\*/  
FSUITE:  
REFPUB: JC183\_L0002  
CATPUB: 70/08/17  
REFCLA:  
MATIERE: EXT PCOM  
DATEFF: 70/10/01=ART21 JO L212/70 P28  
CATERM: 75/09/30\*=ART17 (5ANS)  
COMMENT:  
CATEX:  
CITEX:  
LLTREF: CIT= CAT=00

NSEQUEN 106 \$03 REF CE 01/06/71\_EXT(RELATIONS EXTERIEURES);  
NUMDOC: 270AE/2/NOR  
AUTEUR: CEE NOR  
FORME: ACCORD  
FTITRE: ACCORD AVEC LA NORVEGE NEGOCIE AU TITRE DE L'ARTICLE XXVIII PARAGRAPHE 1 DU G.A.T.T. /\*SIGNE A GENEVE LE 11 NOVEMBRE 1970\*/  
FSUITE:  
REFPUB: JC283\_L0013  
DATPUB: 70/12/29  
REFCLA:  
MATIERE: EXT PCOM TDC GATT  
DATEFF: 70/11/11=DATE DE SIGNATURE  
CATERM: 99/99/99\*  
COMMENT:  
CATEX: 047 GATT\_LISTE CEE:M =M LISTE 40 DP11/11/70  
CITEX: 047 GATT\_A28P1:BV  
ULTREF: CIT= CAT=00

NSEQUEN 107 \$03 REF CE 01/06/71\_EXT(RELATIONS EXTERIEURES);  
NUMDOC: 270AE/2/NZ  
AUTEUR: CEE NZ  
FORME: ECHLET  
FTITRE: ACCORD AVEC LA NOUVELLE ZELANDE NEGOCIE AU TITRE DE L'ARTICLE XXVIII DU G.A.T.T.  
FSUITE:  
REFPUB: JC257\_L0005  
CATPUB: 70/11/26  
REFCLA:  
MATIERE: EXT PCOM TDC GATT  
DATEFF:  
CATERM: 99/99/99\*  
COMMENT:  
CATEX:  
CITEX: 047GATT\_A28:BV  
ULTREF: CIT= CAT=00

NSEQUEN

REF CE 01/06/71\_EXT(RELATIONS EXTERIEURES);

523

107-1

NUMDOC 270AE/2/PAK.2

AUTEUR CONS PAK

FORME BCHLET

FTITRE ACCORD ENTRE LA COMMUNAUTE ECONOMIQUE EUROPEENNE ET LE PAKISTAN SUR LE COMMERCE DES PRODUITS FAITS A LA MAIN (HANDICRAFTS)

FSUITE

REFPUB JC176\_L0003

CATPUB 70/08/10

REFCLA

MATIERE EXT PCOM TDC

DATEFF

DATERM 99/99/99\*

COMMENT

CATEX

CITEX

ULTREF CIT=

CAT=00

NSEQUEN

REF CE 01/06/71\_EXT(RELATIONS EXTERIEURES);

108 \$03

NUMDOC: 270AE/2/PROD.LAIT

AUTEUR: CEE GATT

FORME: ARRANG

FTITRE: ARRANGEMENT CONCERNANT CERTAINS PRODUITS LAITIERS NEGOCIE AU SFIN DU G.A.T.T.

FSUITE:

REFPUB: JC124\_L0050

CATPUB: 70/06/08

REFCLA:

MATIERE: EXT PCOM

DATEFF: 70/05/14=ART VIII PAR1, CMT

DATERM: 99/99/99\*=ART VIII PAR2 (IAN), CMT

COMMENT: [CATDOC = DATE DECIS. CONCLUSION DATEFF = JO P52 (14/05/70 A 12H.) DATERM = TACITE RECONDUCTION D'ANNEE  
ANNEE, SAUF DECISION CONTRAIRE DU COMITE EXECUTIF

CATEX:

CITEX:

ULTREF: CIT=

CAT=00

NSEQUEN

REF CE 01/06/71\_EXT(RELATIONS EXTERIEURES);

109 \$03

NUMDOC: 270AE/2/RAU

AUTEUR: CEE GATT RAU

FORME: PROTOC=C

FTITRE: PROTOCOLE D'ACCESSION AU G.A.T.T. DE LA REPUBLIQUE ARABE UNIE /\*PARAPHE A GENEVE LE 27 FEVRIER 1970\*/

FSUITE:

REFPUB: JC170\_L0012

CATPUB: 70/08/03

REFCLA:

MATIERE: EXT PCOM ACCE GATT

DATEFF:

DATERM: 99/99/99\*

COMMENT: FORME = PROTOCOLE ENREGISTRE AUX NATIONS UNIES

CATEX:

CITEX:

ULTREF: CIT=

CAT=00

NSEQUEN 110 \$03 REF CE 01/06/71\_EXT(RELATIONS EXTERIEURES); 524  
NUMDOC: 270AE/2/YOU  
AUTEUR: CCNS YOU  
FORME: ACCORD  
FTITRE: ACCORD COMMERCIAL ENTRE LA COMMUNAUTE ECONOMIQUE EUROPEENNE ET LA REPUBLIQUE SOCIALISTE DE YUGOSLAVIE  
/\*SIGNE A BRUXELLES LE 19 MARS 1970\*/  
FSUITE:  
REFPUB: JC058\_L0002  
CATPUB: 70/03/13  
REFCLA:  
MATIERE: EXT PCOM  
CATEFF: 70/05/01=ART IX JO L67/70P15  
CATERM: 73/04/30\*=ART VIII (3ANS)  
COMMENT:  
CATEX:  
CITEX:  
ULTREF: CIT= CAT=00

NSEQUEN 111 \$03 REF CE 01/06/71\_EXT(RELATIONS EXTERIEURES);  
NUMDOC: 270AE/4/CICR.1  
AUTEUR: CCNS CRI  
FORME: ECHLET  
FTITRE: ACCORD ENTRE LA COMMUNAUTE ECONOMIQUE EUROPEENNE ET LE COMITE INTERNATIONAL DE LA CROIX-ROUGE RELATIF A LA  
FOURNITURE DE 600 TONNES DE BOUILLIE ET 3.000 TONNES DE POTAGE AUX VICTIMES DU CONFLIT DE NIGERIA /\*SIGNE A  
BRUXELLES LE 25 MARS 1970\*/  
FSUITE:  
REFPUB: JC107\_L0011  
CATPUB: 70/05/19  
REFCLA:  
MATIERE: EXT ASSI ALIM  
CATEFF: 70/03/25=DATE DE SIGNATURE  
CATERM: 99/99/99\*=CF CMT  
COMMENT: AIDE ALIMENTAIRE EN FAVEUR DES VICTIMES DU CONFLIT AU NIGERIA  
CATEX: 269AE/4/CICR:M=M ART5 DP 25/3/70  
CITEX: 370D01P:8V =DECI CONS 20/1/70 269AE/4/CICR:L 270AE/4/CICR.2:L  
271AE/4/CICR.1:L  
ULTREF: CIT= CAT=00

NSEQUEN 112 \$03 REF CE 01/06/71\_EXT(RELATIONS EXTERIEURES);  
NUMDOC: 270AE/4/JOR  
AUTEUR: CCNS JOR  
FORME: ACCORD  
FTITRE: ACCORD ENTRE LA COMMUNAUTE ECONOMIQUE EUROPEENNE ET LE ROYAUME HACHEMITE DE JORDANIE RELATIF A LA FOURNITURE  
DE FARINE, DE FROMENT TENDRE A TITRE D'AIDE ALIMENTAIRE D'URGENCE /\*SIGNE LE 20 NOVEMBRE 1970\*/  
FSUITE:  
REFPUB: JC259\_L0036  
CATPUB: 70/11/28  
REFCLA:  
MATIERE: EXT ASSI ALIM  
CATEFF: 70/11/20=DATE DE SIGNATURE  
CATERM: 99/99/99\*= CF CMT  
COMMENT: L AU PROGRAMME D'AIDE ALIMENTAIRE EN CEREALES DE LA CEE POUR L'ANNEE 1970/1971. DON DESTINE AUX VICTIMES  
DES EVENEMENTS DE SEPTEMBRE 1970.  
CATEX:  
CITEX: 370D11P:8V =DECI CONS 10/11/70  
ULTREF: CIT= CAT=00

REF CE 01/06/71\_EXT(RELATIONS EXTERIEURES); 525

NSEQUEN 113 \$03  
NUMDOC: 270AE/4/PER.1  
AUTEUR: CCNS PER  
FORME: ACCORD  
FTITRE: ACCORD ENTRE LA COMMUNAUTE ECONOMIQUE EUROPEENNE ET LA REPUBLIQUE DU PEROU RELATIF A LA FOURNITURE DE LAIT ECREME EN POUVRE A TITRE D'AIDE ALIMENTAIRE D'URGENCE /\*SIGNE A BRUXELLES LE 6 NOVEMBRE 1970\*/  
FSUITE:  
REFPUB: JC251\_L0013  
CATPUB: 70/11/19  
REFCLA:  
MATIERE: EXT ASSI ALIM  
DATEFF: 70/11/06=DATE DE SIGNATURE  
CATERM: 99/99/99\*=CMT  
CCMMENT: DON DESTINE AUX POPULATIONS VICTIMES DU SEISME DU 31 MAI 1970  
CATEX:  
CITEX: 370D07P:8V =DECI CONS 27/7/70  
LLTREF: CIT= CAT=00

REF CE 01/06/71\_EXT(RELATIONS EXTERIEURES);

NSEQUEN 114 \$03  
NUMDOC: 270AE/4/PER.2  
AUTEUR: CDNS PER  
FORME: ACCORD  
FTITRE: ACCORD ENTRE LA COMMUNAUTE ECONOMIQUE EUROPEENNE ET LA REPUBLIQUE DU PEROU RELATIF A LA FOURNITURE DE FARINE DE FROMENT TENDRE A TITRE D'AIDE ALIMENTAIRE D'URGENCE /\*SIGNE A BRUXELLES LE 6 NOVEMBRE 1970\*/  
FSUITE:  
REFPUB: JC251\_L0017  
CATPUB: 70/11/19  
REFCLA:  
MATIERE: EXT ASSI ALIM  
DATEFF: 70/11/06=DATE DE SIGNATURE  
CATERM: 99/99/99\*=CF CMT  
CCMMENT: L AU PROGRAMME D'AIDE ALIMENTAIRE EN CEREALES DE LA CEE POUR L'ANNEE 1970/1971. DON DESTINE AUX POPULATIONS VICTIMES DU SEISME DU 31 MAI 1970  
CATEX:  
CITEX: 370D07P:8V =DECI CONS 27/7/70  
ULTREF: CIT= CAT=00

REF CE 01/06/71\_EXT(RELATIONS EXTERIEURES);

NSEQUEN 115 \$03  
NUMDOC: 270AE/4/TUR.1  
AUTEUR: CDNS TUR  
FORME: ACCORD  
FTITRE: ACCORD ENTRE LA COMMUNAUTE ECONOMIQUE EUROPEENNE ET LA REPUBLIQUE TURQUE RELATIF A LA FOURNITURE DE SEIGLE ET DE FROMENT TENDRE A TITRE D'AIDE ALIMENTAIRE /\*SIGNE A BRUXELLES LE 6 MAI 1970\*/  
FSUITE:  
REFPUB: JC112\_L0002  
CATPUB: 70/05/25  
REFCLA:  
MATIERE: EXT ASSI ALIM  
DATEFF: 70/05/06=DATE DE SIGNATURE  
CATERM: 99/99/99\*=CF CMT  
CCMMENT: L AU PROGRAMME D'AIDE ALIMENTAIRE EN CEREALES DE LA CEE POUR LES ANNEES 1969/1970 ET 1970/1971. DON DESTINE AUX POPULATIONS VICTIMES DU SEISME DES 28 ET 29 MARS 1970.  
CATEX:  
CITEX: 370D04P:8V =DECI CONS 27/04/70  
ULTREF: CIT= CAT=00

REF CE 01/06/71\_EXT(RELATIONS EXTERIEURES);

NSEQUEN 116 \$03  
NUMDOC: 270AE/4/TUR.2  
AUTEUR: CENS TUR  
FORME: ACCORD  
FTITRE: ACCORD ENTRE LA COMMUNAUTE ECONOMIQUE EUROPEENNE ET LA REPUBLIQUE TURQUE RELATIF A LA FOURNITURE DE BEURRE, CE BUTTEROIL ET DE LAIT ECREME EN POUVRE A TITRE D'AIDE ALIMENTAIRE D'URGENCE /\*SIGNE A BRUXELLES LE 6 DECEMBRE 1970\*/  
FSUITE:  
REFPUB: JC055\_L0002  
CATPUB: 71/03/08  
REFCLA:  
MATIERE: EXT ASSI ALIM  
DATEFF: 70/12/06=DATE DE SIGNATURE  
CATERM: 99/99/99\*=CF CMT  
CCMMENT: DON DESTINE AUX POPULATIONS VICTIMES DU SEISME DES 28 ET 29 MARS 1970  
CATEX:  
CITEX: 370D07P:8V =DECI CONS 27/7/70  
LLTREF: CIT= CAT=00

NSEQUEN 123-1  
 REF CE 01/06/71\_EXT(RELATIONS EXTERIEURES);  
 NUMDOC 271AE/2/AUT  
 AUTEUR CONS EXT  
 FORME ACCORD  
 FTITRE ACCORD RECONDUISANT L'ACCORD ENTRE LA COMMUNAUTE ECONOMIQUE EUROPEENNE ET L'AUTRICHE SUR LE  
 DETAIL DE FABRICATION /\*SIGNE A BRUXELLES LE 31 MARS 1971\*/  
 FSUITE  
 REFPUB JCO099\_LO002  
 DATPUB 71/05/03  
 REFCLA  
 MATIERE EXT PCOM  
 DATEFF 71/04/01-CF LETTRES  
 DATERM 74/03/31-CF LETTRES  
 COMMENT  
 CATEX 270AE/2/AUT:P = P DP 1/4/71 JQ 31/3/74  
 CITEK 270AE/2/AUT\_AB:BV  
 ULTREF CIT- CAT=OO

NSEQUEN 123-2  
 REF CE 01/06/71\_EXT(RELATIONS EXTERIEURES);  
 NUMDOC 271AE/2/CHINE  
 AUTEUR CONS RC  
 FORME ACCORD  
 FTITRE ACCORD ENTRE LA COMMUNAUTE ECONOMIQUE EUROPEENNE ET LA REPUBLIQUE DE CHINE SUR LE COMMERCE  
 DES TEXTILES DE COTON /\*SIGNE A BRUXELLES LE 20 AVRIL 1971\*/  
 FSUITE  
 REFPUB JCO043\_LO022  
 DATPUB 71/02/22  
 REFCLA  
 MATIERE EXT PCOM  
 DATEFF 70/10/01-ART 9  
 DATERM 73/09/30-ART 9 (3 ANS)  
 COMMENT  
 CATEX  
 CITEK 262AE/2/COTON\_A4:BV  
 ULTREF CIT- CAT=OO

NSEQUEN  
124

\$03

REF CE 01/06/71\_EXT(RELATIONS EXTERIEURES);

527

NUMDOC 271AE/2/COR

AUTEUR CONS COR

FORME ACCORD

FTITRE ACCORD ENTRE LA COMMUNAUTE ECONOMIQUE EUROPEENNE ET LA REPUBLIQUE DE COREE SUR LE COMMERCE  
DES TEXTILES DE COTON /\*SIGNE LE 30 MARS 1971\*/

FSUITE

REFPUB JCO55\_LO013

DATPUB 71/03/08

REFCLA

MATIERE EXT PCOM

DATEFF 71/01/01=ART 9

DATERM 73/12/31=ART 9 (3 ANS)

COMMENT

CATEX

CITEX 262AE/2/COTON\_A4:BV

ULTREF CIT=

CAT=00

NSEQUEN

REF CE 01/06/71\_EXT(RELATIONS EXTERIEURES);

124-1

NUMDOC 271AE/2/DAN

AUTEUR CONS DAN

FORME AUTRE

FTITRE ACCORD RECONDUISANT L'ACCORD POUR LE DETAIL DE FABRICATION ENTRE LA COMMUNAUTE ECONOMIQUE  
EUROPEENNE ET LE DANEMARK /\*SIGNE A BRUXELLES LE 31 MARS 1971\*/

FSUITE

REFPUB JCO99\_LO005

DATPUB 71/05/03

REFCLA

MATIERE EXT PCOM

DATEFF 71/04/01=CF LETTRES

DATERM 74/03/71=CF LETTRES

COMMENT

CATEX 267AE/2/DAN:P = P DP 1/4/71 JQ 31/3/74

CITEX 267AE/2/DAN\_P10:BV

ULTREF CIT=

CAT=00

NSEQUEN  
125

\$03

REF CE 01/06/71\_EXT(RELATIONS EXTERIEURES);

NUMDOC 271AE/2/INDE

AUTEUR CONS INDE

FORME ACCORD

FTITRE ACCORD ENTRE LA COMMUNAUTE ECONOMIQUE EUROPEENNE ET LA REPUBLIQUE DE L'INDE SUR LE COMMERCE  
DES TEXTILES DE COTON /\*SIGNE A BRUXELLES LE 12 MARS 1971\*/

FSUITE

REFPUB JCO43\_LO002

DATPUB 71/02/22

REFCLA

MATIERE EXT PCOM

DATEFF 70/10/01=ART 9

DATERM 73/09/30=ART 9 (3 ANS)

COMMENT

CATEX

CITEX 262AE/2/COTON\_A4:BV

ULTREF CIT=

CAT=00

NSEQUEN 126 \$03  
 NUMDOC: 271AE/2/PAK.1  
 AUTEUR: CONS PAK  
 FORME AUTRE  
 FTITRE: ACCORD ENTRE LA COMMUNAUTE ECONOMIQUE EUROPEENNE ET LE PAKISTAN SUR LE COMMERCE DES PRODUITS DE JUTE  
 /\*SIGNE A BRUXELLES LE 19 JANVIER 1971\*/  
 FSUITE:  
 REFPUB: JC170\_L0004  
 DATPUB: 70/08/03  
 REFCLA:  
 MATIERE: EXT PCOM  
 DATEFF: 71/03/01=POINT E  
 DATERM: 72/12/31\*=POINT E  
 COMMENT:  
 CATEX:  
 CITEX:  
 ULTREF: CIT= CAT=00

NSEQUEN 127 \$03  
 NUMDOC 271AE/2/PAK.2  
 AUTEUR CONS PAK  
 FORME ACCORD  
 FTITRE ACCORD ENTRE LA COMMUNAUTE ECONOMIQUE EUROPEENNE ET LA REPUBLIQUE ISLAMIQUE DU PAKISTAN SUR  
 LE COMMERCE DES TEXTILES DE COTON /\*SIGNE A BRUXELLES LE 12 MARS 1971\*/  
 FSUITE  
 REFPUB J0043\_L0032  
 DATPUB 71/02/22  
 REFCLA  
 MATIERE EXT PCOM  
 DATEFF 70/10/01=ART 9  
 DATERM 73/09/30=ART 9 (3 ANS)  
 COMMENT  
 CATEX  
 CITEX 262AE/2/COTON\_A4:BV  
 ULTREF CIT= CAT=00

NSEQUEN 128 \$03  
 NUMDOC 271AE/2/RAU  
 AUTEUR CONS RAU  
 FORME ACCORD  
 FTITRE ACCORD ENTRE LA COMMUNAUTE ECONOMIQUE EUROPEENNE ET LA REPUBLIQUE ARABE UNIE SUR LE COMMERCE DES TEXTILES DE COTON /\*SIGNÉ A BRUXELLES LE 12 MARS 1971\*/  
 FSUITE  
 REFPUB J0043\_LO012  
 DATPUB 71/02/22  
 REFCLA  
 MATIERE EXT PCOM  
 DATEFF 70/10/01=ART 9  
 DATERM 73/09/30=ART 9 (3 ANS)  
 COMMENT  
 CATEX  
 CITEX 262AE/2/COTON\_A4:BV  
 ULTREF CIT= CAT=00

REF CE 01/06/71\_EXT(RELATIONS EXTERIEURES);

NSEQUEN 129 \$03  
 NUMDOC 271AE/3/JOR  
 AUTEUR CONS JOR  
 FORME ACCORD  
 FTITRE ACCORD ENTRE LA COMMUNAUTE ECONOMIQUE EUROPEENNE ET LE ROYAUME HACHEMITE DE JORDANIE RELATIF A LA FOURNITURE DE FARINE DE FROMENT TENDRE A TITRE D'AIDE ALIMENTAIRE D'URGENCE /\*SIGNÉ A BRUXELLES LE 28 MAI 1971\*/  
 FSUITE  
 REFPUB JC125\_L0027  
 DATPUB 71/06/09  
 REFCLA  
 MATIERE EXT ASSI ALIM  
 DATEFF 71/05/28=DATE DE SIGNATURE  
 DATERM 99/99/99=CF CNT  
 COMMENT DON DANS LE CADRE DU PROGRAMME D'AIDE ALIMENTAIRE EN CEREALES DE LA C.E.E. POUR L'ANNEE 1970/1971  
 CATEX  
 CITEX 371D04P:BV =DECI CONS DU 6/4/71  
 ULTREF CIT= CAT=00



NSEQUEN 130 \$03  
 NUMDOC: 271AE/4/CICR.1  
 AUTEUR: CCNS CRI  
 FORME: ACCORD  
 FTITRE: ACCORD ENTRE LA COMMUNAUTE ECONOMIQUE EUROPEENNE ET LE COMITE INTERNATIONAL DE LA CROIX-ROUGE RELATIF A LA FOURNITURE DE CEREALES A TITRE D'AIDE ALIMENTAIRE /\*SIGNE A BRUXELLES LE 20 JANVIER 1971\*/  
 FSUITE:  
 REFPUB: JC055\_L0008  
 DATPUB: 71/03/08  
 REFCLA:  
 MATIERE: EXT ASSI ALIM  
 DATEFF: 71/01/20=DATE DE SIGNATURE  
 DATERM: 99/99/99\*=CF CMT  
 COMMENT: MAINTIEN DU SOLDE INUTILISE DE L'ACCORD N. 269AE/4/CICR (AIDE EN FAVEUR DES VICTIMES DU CONFLIT DU NIGERIA) A LA DISPOSITION DU CICR POUR D'AUTRES ACTIONS HUMANITAIRES. LA PARTIE UTILISEE DUDIT ACCORD A FAIT L'OBJET DE L'ACCORD 270AE/4/CICR.1  
 CATEX: 269AE/4/CICR:A =A DP20/1/71  
 CITEX: 370D12P:8V =DECI CONS 16/12/70 270AE/4/CICR.1:L =CF CMT  
 ULTREF: CIT= CAT=00

NSEQUEN REF CE 01/06/71\_EXT(RELATIONS EXTERIEURES);

130-1  
 NUMDOC 271AE/4/CICR.2  
 AUTEUR CONS CRI  
 FORME AUTRE  
 FTITRE ACCORD ENTRE LA COMMUNAUTE ECONOMIQUE EUROPEENNE ET LE COMITE INTERNATIONAL DE LA CROIX-ROUGE RELATIF A LA FOURNITURE DE 200 TONNES DE BOUILLIE ET 1000 TONNES DE POTAGE A TITRE D'AIDE ALIMENTAIRE EN FAVEUR DES  
 FSUITE POPULATIONS SINISTREES DU PAKISTAN ORIENTAL /\*SIGNE A BRUXELLES LE 2 MARS 1971\*/  
 REFPUB JC084\_L0012  
 DATPUB 71/04/14  
 REFCLA  
 MATIERE EXT ASSI  
 DATEFF 71/03/02=DATE DE SIGNATURE  
 DATERM 99/99/99\*=CF CMT  
 COMMENT AIDE ALIMENTAIRE DESTINEE AUX POPULATIONS VICTIMES DE LA CATASTROPHE NATURELLE DU 13 NOVEMBRE 1970  
 CATEX  
 CITEX 270AE/4/CICR.1:L  
 ULTREF CIT= CAT=00

NSEQUEN 131 \$03 REF CE 01/06/71\_EXT(RELATIONS EXTERIEURES);

NUMDOC: 271AE/4/CICR.3  
 AUTEUR: CONS CRI  
 FORME: AUTRE  
 FTITRE: ACCORD ENTRE LA COMMUNAUTE ECONOMIQUE EUROPEENNE ET LE COMITE INTERNATIONAL DE LA CROIX-ROUGE RELATIF A LA FOURNITURE DE LAIT ECREME EN POUFRE, A TITRE D'AIDE ALIMENTAIRE, AUX POPULATIONS VICTIMES DES INONDATIONS DE ROUMANIE /\*SIGNE A BRUXELLES LE 24  
 FSUITE: MARS 1971\*/  
 REFPUB: JC093\_L0002  
 DATPUB: 71/04/26  
 REFCLA:  
 MATIERE: EXT ASSI ALIM  
 DATEFF: 71/03/24=DATE DE SIGNATURE  
 DATERM: 99/99/99\*=CF CMT  
 COMMENT: DON ALIMENTAIRE DESTINE AUX POPULATIONS VICTIMES DES INONDATIONS DE MAI/JUIN 1970  
 CATEX:  
 CITEX:  
 ULTREF: CIT= CAT=00

NSEQUEN 132 \$03 REF CE 01/06/71\_EXT(RELATIONS EXTERIEURES); 531  
NUMDOC: 271AE/4/PAK  
AUTEUR: CONS PAK  
FORME: ACCORD  
FTITRE: ACCORD ENTRE LA COMMUNAUTE ECONOMIQUE EUROPEENNE ET LA REPUBLIQUE ISLAMIQUE DU PAKISTAN RELATIF A LA FOURNITURE DE FARINE DE FROMENT TENDRE A TITRE D'AIDE ALIMENTAIRE /\*SIGNE A BRUXELLES LE 2 MARS 1971\*/  
FSUITE:  
REFPUB: JC081\_L0014  
CATPUB: 71/04/06  
REFCLA:  
MATIERE: EXT ASSI ALIM  
DATEFF: 71/03/02=DATE DE SIGNATURE  
CATERM: 99/99/99\*=CF CNT  
COMMENT: L AU PROGRAMME D'AIDE ALIMENTAIRE EN CEREALES DE LA CEE POUR L'ANNEE 1970/1971. DON DESTINE AUX POPULATIONS VICTIMES DE LA CATASTROPHE NATURELLE DU 13 NOVEMBRE 1970.  
CATEX:  
CITEX: 370011P:BV =DECI CONS 23/11/70  
LLTREF: CIT= CAT=00

NSEQUEN 133 \$03 REF CE 01/06/71\_EXT(RELATIONS EXTERIEURES);  
NUMDOC: 271AE/4/TUN  
AUTEUR: CONS TUN  
FORME: ACCORD  
FTITRE: ACCORD ENTRE LA COMMUNAUTE ECONOMIQUE EUROPEENNE ET LA REPUBLIQUE TUNISIENNE RELATIF A LA FOURNITURE DE FROMENT TENDRE A TITRE D'AIDE ALIMENTAIRE /\*SIGNE A BRUXELLES LE 28 MAI 1971\*/  
FSUITE:  
REFPUB: JC125\_L0022  
CATPUB: 71/06/09  
REFCLA:  
MATIERE: EXT ASSI ALIM  
DATEFF: 71/05/28=DATE DE SIGNATURE  
CATERM: 99/99/99\*=CF CNT  
COMMENT: DON DANS LE CADRE DU PROGRAMME D'AIDE ALIMENTAIRE EN CEREALES DE LA C.E.E. POUR L'ANNEE 1970/1971  
CATEX:  
CITEX: 371004P:BV =DECI CONS DU 6/4/71  
LLTREF: CIT= CAT=00

NSEQUEN 134 \$03 REF CE 01/06/71\_EXT(RELATIONS EXTERIEURES);  
NUMDOC: 271AE/4/TUR  
AUTEUR: CCNS TUR  
FORME: ACCORD  
FTITRE: ACCORD ENTRE LA COMMUNAUTE ECONOMIQUE EUROPEENNE ET LA REPUBLIQUE TURQUE RELATIF A LA FOURNITURE DE FROMENT TENDRE A TITRE D'AIDE ALIMENTAIRE /\*SIGNE A BRUXELLES LE 27 MAI 1971\*/  
FSUITE:  
REFPUB: JC125\_L0017  
CATPUB: 71/06/09  
REFCLA:  
MATIERE: EXT ASSI ALIM  
DATEFF: 71/05/27=DATE DE SIGNATURE  
CATERM: 99/99/99\*=CF CNT  
COMMENT: DON DANS LE CADRE DU PROGRAMME D'AIDE ALIMENTAIRE EN CEREALES DE LA C.E.E. POUR L'ANNEE 1970/1971  
CATEX:  
CITEX: 371004P:BV =DECI CONS DU 6/4/71  
LLTREF: CIT= CAT=00

NSEQUEN 263 \$03 REF CE 01/06/71\_EXT(RELATIONS EXTERIEURES);  
NUMDOC: 362D11P2731  
AUTEUR: CCNS  
FORME: DECI  
FTITRE: DECISION DU CONSEIL RELATIVE A LA PROCEDURE DE VERSEMENT DE FONDS ET AUX MODALITES DE L'OCTROI DE BENEFICIATIONS D'INTERETS  
FSUITE:  
REFPUB: JC122\_P2731  
CATPUB: 62/11/21  
REFCLA:  
MATIERE: EXT FIN =28  
DATEFF:  
CATERM: 99/99/99\*  
COMMENT:  
CATEX:  
CITEX: 263\_A0113:BV  
LLTREF: CIT= CAT=00

NSEQUEN 278 \$03 REF CE 01/06/71\_FXT(RELATIONS EXTERIEURES); 532  
NUMDOC: 363D0106  
AUTEUR: CCNS  
FORME: DECBES  
FTITRE: DECISION DU CONSEIL PORTANT CONCLUSION DE L'ACCORD CREANT UNE ASSOCIATION ENTRE LA COMMUNAUTE ECONOMIQUE EUROPEENNE ET LA GRECE  
FSUITE:  
REFPUB: JC026\_P0293  
CATPUB: 63/02/18  
REFCLA:  
MATIERE: EXT ASSO  
DATEFF:  
CATERM: 99/99/99\*  
COMMENT:  
CATEX:  
CITEX: 1E238:BV 263A0107:V  
ULTRREF: CIT= CAT=00

NSEQUEN 279 \$03 REF CE 01/06/71\_EXT(RELATIONS EXTERIEURES);  
NUMDOC: 363D0115  
AUTEUR: CCNS  
FORME: EECI  
FTITRE: DECISION DU CONSEIL CONCERNANT LA CONVENTION RELATIVE, AUX METHODES DE COOPERATION ADMINISTRATIVE POUR L'APPLICATION DES ARTICLES 7 ET 8 DE L'ACCORD CREANT UNE ASSOCIATION ENTRE LA COMMUNAUTE ECONOMIQUE EUROPEENNE ET LA GRECE  
FSUITE:  
REFPUB: JC026\_P0354  
CATPUB: 63/02/18  
REFCLA:  
MATIERE: EXT LCM =28  
DATEFF:  
CATERM: 99/99/99\*  
COMMENT:  
CATEX:  
CITEX: 263A0107\_AC7:BV 263A0107\_A08:BV 263A0107\_A09:BV 263A0111:V  
ULTRREF: CIT= CAT=00

NSEQUEN 288 \$03 REF CE 01/06/71\_EXT(RELATIONS EXTERIEURES);  
NUMDOC: 363D0628  
AUTEUR: CONS  
FORME: DECBES  
FTITRE: DECISION DU CONSEIL, DU 30 JUILLET 1963, PORTANT CONCLUSION D'UN ARRANGEMENT TARIFAIRE AVEC LE ROYAUME-UNI RELATIF A LA SUSPENSION SIMULTANEE DES DROITS DE DOUANE SUR LE THE, LE MATE ET LES BOIS TROPICAUX.  
FSUITE:  
REFPUB: JC166\_P2735  
CATPUB: 63/11/19  
REFCLA:  
MATIERE: EXT TOC  
DATEFF:  
CATERM: 71/06/30\*  
COMMENT:  
CATEX:  
CITEX: 1E111:BV 1E114:BV 363D04P:V =DECI  
ULTRREF: CIT=MNE, CAT=00, DATERM ORIGINF= JQ 31/12/65;P PAR 366D0058= JQ 31/12/66;P PAR 367D0039= JQ 31/12/67;P PAR 368D0010= JQ 30/06/69;M PL PAR 369D0226= JQ 30/06/71;

NSEQUEN 326 \$03 REF CE 01/06/71\_FXT(RELATIONS EXTERIEURES);  
NUMDOC: 364D0732  
AUTEUR: CGNS  
FORME: DECBES  
FTITRE: DECISION DU CONSEIL, DU 23 DECEMBRE 1963, PORTANT CONCLUSION DE L'ACCORD CREANT UNE ASSOCIATION ENTRE LA COMMUNAUTE ECONOMIQUE EUROPEENNE ET LA TURQUIE  
FSUITE:  
REFPUB: JC217\_P3685  
CATPUB: 64/12/29  
REFCLA:  
MATIERE: EXT ASSO =28  
DATEFF:  
CATERM: 99/99/99\*  
COMMENT:  
CATEX:  
CITEX: 1E238:BV 264AE/1/TUR:V  
ULTRREF: CIT= CAT=00

NSEQUEN  
403

\$03

REF CE 01/06/71\_EXT(RELATIONS EXTERIEURES);

533

NUMDOC: 367D0729

AUTEUR: CCNS

FORME: CECBES

FTITRE: DECISION DU CONSEIL, DU 27 NOVEMBRE 1967, PORTANT CONCLUSION DES ACCORDS AU TITRE DE L'ARTICLE XXVIII DU GATT AVEC LE CANADA, L'URUGUAY ET LES ETATS-UNIS D'AMERIQUE RELATIFS A CERTAINS RESIDUS DE L'EXTRACTION DE L'HUILE D'OLIVE.

FSUITE:

REFPUB: JC292\_P0044

CATPUB: 67/12/01

REFCLA:

MATIERE: EXT GATT MGRA =25

CATEFF:

CATERM: 99/99/99\*

CCMMENT:

CATEX:

CITEX: 1E111:BV 1E114:BV 1E228:BV 366D10P:V =NON  
PUBLIEE

ULTREF: CIT= CAT=00

NSEQUEN  
426

\$03

REF CE 01/06/71\_EXT(RELATIONS EXTERIEURES);

NUMDOC: 368D0250

AUTEUR: CONS

FORME: CECBES

FTITRE: DECISION DU CONSEIL, DU 30 MAI 1968, PORTANT CONCLUSION DES ACCORDS NEGOCIES, AU TITRE DE L'ARTICLE XXIV PARAGRAPHE 6 DU GATT, AVEC LES ETATS-UNIS D'AMERIQUE ET LE ROYAUME-UNI CONCERNANT CERTAINS TYPES DE TABACS FABRIQUES ET CERTAINS PRODUITS

FSUITE: PETROLIERS.

REFPUB: JC131\_L0014

CATPUB: 68/06/13

REFCLA:

MATIERE: EXT TDC GATT

CATEFF:

CATERM: 99/99/99\*

CCMMENT:

CATEX:

CITEX: 1E111:BV 1E114:BV 1E228:BV 359D05P:V =DECI  
09/05/59

ULTREF: CIT= CAT=00

NSEQUEN  
427

\$03

REF CE 01/06/71\_EXT(RELATIONS EXTERIEURES);

NUMDOC: 368D0251

AUTEUR: CONS

FORME: CECBES

FTITRE: DECISION DU CONSEIL, DU 30 MAI 1968, PORTANT CONCLUSION DE L'ACCORD NEGOCIE, AU TITRE DE L'ARTICLE XXVIII DU GATT AVEC LES ETATS-UNIS D'AMERIQUE CONCERNANT LES CONCESSIONS ACCORDEES A LA COMMUNAUTE ECONOMIQUE EUROPEENNE A LA SUITE DE LA REFORME DU

FSUITE: TARIF DOUANIER AMERICAIN.

REFPUB: JC131\_L0018

CATPUB: 68/06/13

REFCLA:

MATIERE: EXT TDC GATT

CATEFF:

CATERM: 99/99/99\*

CCMMENT:

CATEX:

CITEX: 1E111:BV 1E114:BV 1E228:BV 361D12P:V =DECI  
05/12/61

ULTREF: CIT= CAT=00

NSEQUEN  
431

\$03

REF CE 01/06/71\_EXT(RELATIONS EXTERIEURES);

NUMDOC: 368D0263

AUTEUR: CONS

FORME: CECBES

FTITRE: DECISION DU CONSEIL, DU 18 JUIN 1968, PORTANT CONCLUSION DE L'ACCORD SUR LES ECHANGES COMMERCIAUX ET LA COOPERATION TECHNIQUE ENTRE LA CEE ET LES ETATS MEMBRES, D'UNE PART, ET LA REPUBLIQUE LIBANAISE, D'AUTRE PART.

FSUITE:

REFPUB: JC146\_L0001

CATPUB: 68/06/27

REFCLA:

MATIERE: EXT PCOM ASSI =25

CATEFF:

CATERM: 71/06/30\*

CCMMENT:

CATEX:

CITEX: 1E111:BV 1E114:BV 1E228:BV 364D04P:V

ULTREF: CIT= CAT=00

NSEQUEN  
444

\$03

REF CE 01/06/71\_EXT(RELATIONS EXTERIEURES);

534

NUMDOC: 36800362

AUTEUR: CCNS

FORME: CECBES

FTITRE: DECISION DU CONSEIL, DU 15 OCTOBRE 1968, PORTANT CONCLUSION D'UN ACCORD AVEC L'AUSTRALIE, NEGOCIE AU TITRE DE L'ARTICLE XXVIII, PARAGRAPHE 3, DU GATT.

FSUITE:

REFPUB: JC258\_L0009

CATPUB: 68/10/21

REFCLA:

MATIERE: EXT TDC GATT

CATEFF:

CATERM: 99/99/99\*

COMMENT:

CATEX:

CITEX: 1E111:BV 1E114:BV 1E228:BV 361D12P:V =DECI  
05/12/61

ULTREF: CIT= CAT=00

NSEQUEN  
452

\$03

REF CE 01/06/71\_EXT(RELATIONS EXTERIEURES);

NUMDOC: 36800408

AUTEUR: CCNS

FORME: CECBES

FTITRE: DECISION DU CONSEIL, DU 12 DECEMBRE 1968, PORTANT CONCLUSION D'UN ACCORD AVEC LE CANADA NEGOCIE AU TITRE DE L'ARTICLE XXVIII PARAGRAPHE 4 DU GATT.

FSUITE:

REFPUB: JC300\_L0021

CATPUB: 68/12/14

REFCLA:

MATIERE: EXT TDC GATT

CATEFF:

CATERM: 99/99/99\*

COMMENT:

CATEX:

CITEX: 1E111:BV 1E114:BV 1E228:BV 361D12P:BV =DECI  
05/12/61

ULTREF: CIT= CAT=00

NSEQUEN  
453

\$03

REF CE 01/06/71\_EXT(RELATIONS EXTERIEURES);

NUMDOC: 36800411

AUTEUR: CCNS

FORME: CECBES

FTITRE: DECISION DU CONSEIL, DU 27 NOVEMBRE 1967, PORTANT CONCLUSION D'ACCORDS MULTILATERAUX SIGNES A L'ISSUE DE LA CONFERENCE DE NEGOCIATIONS COMMERCIALES DE 1964-1967.

FSUITE:

REFPUB: JC305\_L0001

CATPUB: 68/12/19

REFCLA:

MATIERE: EXT TDC GATT

CATEFF:

CATERM: 99/99/99\*

COMMENT:

CATEX:

CITEX: 1E111:BV 1E114:BV 1E228:BV 363D05:V

ULTREF: CIT= CAT=00

NSEQUEN  
456

\$03

REF CE 01/06/71\_EXT(RELATIONS EXTERIEURES);

NUMDOC: 36800421

AUTEUR: CCNS

FORME: CECBES

FTITRE: DECISION DU CONSEIL, DU 20 DECEMBRE 1968, PORTANT CONCLUSION D'UN ACCORD AVEC LE ROYAUME-UNI NEGOCIE AU TITRE DE L'ARTICLE XXVIII DU GATT.

FSUITE:

REFPUB: JC311\_L0024

CATPUB: 68/12/28

REFCLA:

MATIERE: EXT TDC GATT

CATEFF:

CATERM: 99/99/99\*

COMMENT:

CATEX:

CITEX: 1E111:BV

ULTREF: CIT= CAT=00

NSEQUEN 459 \$03  
NUMDOC: 36900058  
AUTEUR: CCNS  
FORME: DECBES  
FTITRE: DECISION DU CONSEIL, DU 17 FEVRIER 1969, PORTANT CONCLUSION DE L'ACCORD ENTRE LA CEE ET LA REPUBLIQUE TURQUE RELATIF A LA FOURNITURE DE BLE TENDRE A TITRE D'AIDE ALIMENTAIRE.  
FSUITE:  
REFPUB: JC041\_L0014  
CATPUB: 69/02/18  
REFCLA:  
MATIERE: EXT ASSI ALIM  
CATEFF:  
CATERM: 99/99/99\*  
COMMENT:  
CATEX:  
CITEX: 1E228:BV  
ULTREF: CIT= CAT=00

REF CE 01/06/71\_EXT(RELATIONS EXTERIEURES);

535

NSEQUEN 466 \$03  
NUMDOC: 36900106  
AUTEUR: CCNS  
FORME: DECBES  
FTITRE: DECISION DU CONSEIL, DU 22 AVRIL 1969, PORTANT CONCLUSION D'UN ACCORD AVEC LE CANADA NEGOCIE AU TITRE DE L'ARTICLE XXVIII PARAGRAPHE 5 DU GATT.  
FSUITE:  
REFPUB: JC097\_L0015  
CATPUB: 69/04/24  
REFCLA:  
MATIERE: EXT TDC GATT =25  
CATEFF:  
CATERM: 99/99/99\*  
COMMENT:  
CATEX:  
CITEX: 1E111:BV 1E114:BV 1E228:BV 361D12P:V =DECI  
05/12/61  
ULTREF: CIT= CAT=00

REF CE 01/06/71\_EXT(RELATIONS EXTERIEURES);

NSEQUEN 480 \$03  
NUMDOC: 36900219  
AUTEUR: CCNS  
FORME: DECBES  
FTITRE: DECISION DU CONSEIL, DU 13 JUIN 1969, PORTANT CONCLUSION D'UN ACCORD ENTRE LA COMMUNAUTE ECONOMIQUE EUROPEENNE ET LA REPUBLIQUE ISLAMIQUE DU PAKISTAN RELATIF A LA FOURNITURE DE FROMENT TENDRE A TITRE D'AIDE ALIMENTAIRE.  
FSUITE:  
REFPUB: JC175\_L0001  
CATPUB: 69/07/16  
REFCLA:  
MATIERE: EXT ASSI ALIM  
CATEFF:  
CATERM: 99/99/99\*  
COMMENT:  
CATEX:  
CITEX: 1E228:BV  
ULTREF: CIT= CAT=00

REF CE 01/06/71\_EXT(RELATIONS EXTERIEURES);

NSEQUEN 481 \$03  
NUMDOC: 36900220  
AUTEUR: CCNS  
FORME: DECBES  
FTITRE: DECISION DU CONSEIL, DU 13 JUIN 1969, PORTANT CONCLUSION D'UN ACCORD ENTRE LA COMMUNAUTE ECONOMIQUE EUROPEENNE ET LA REPUBLIQUE DEMOCRATIQUE DU SOUDAN RELATIF A LA FOURNITURE DE FROMENT TENDRE A TITRE D'AIDE ALIMENTAIRE.  
FSUITE:  
REFPUB: JC175\_L0005  
CATPUB: 69/07/16  
REFCLA:  
MATIERE: EXT ASSI ALIM  
CATEFF:  
CATERM: 99/99/99\*  
COMMENT:  
CATEX:  
CITEX: 1E228:BV  
ULTREF: CIT= CAT=00

REF CE 01/06/71\_EXT(RELATIONS EXTERIEURES);

NSEQUEN  
482

803

REF CE 01/06/71\_EXT(RELATIONS EXTERIEURES);

536

NUMDOC: 36900221

AUTEUR: CCNS

FORME: DECBES

FTITRE: DECISION DU CONSEIL, DU 13 JUIN 1969, PORTANT CONCLUSION D'UN ACCORD ENTRE LA COMMUNAUTE ECONOMIQUE EUROPEENNE ET LA REPUBLIQUE D'INDONESIE RELATIF A LA FOURNITURE DE FARINE DE FROMENT TENDRE A TITRE D'AIDE ALIMENTAIRE.

FSUITE:

REFPUB: JC175\_L0008

CATPUB: 69/07/16

REFCLA:

MATIERE: EXT ASSI ALIM

CATEFF:

CATERM: 99/99/99\*

CCMMENT:

CATEX:

CITEX: 1E228:BV

ULTREF: CIT= CAT=00

NSEQUEN  
483

803

REF CE 01/06/71\_EXT(RELATIONS EXTERIEURES);

NUMDOC: 36900222

AUTEUR: CCNS

FORME: DECBES

FTITRE: DECISION DU CONSEIL, DU 13 JUIN 1969, PORTANT CONCLUSION D'UN ACCORD ENTRE LA COMMUNAUTE ECONOMIQUE EUROPEENNE ET LA REPUBLIQUE TUNISIENNE RELATIF A LA FOURNITURE DE FROMENT TENDRE A TITRE D'AIDE ALIMENTAIRE.

FSUITE:

REFPUB: JC115\_P0012

CATPUB: 69/07/16

REFCLA:

MATIERE: EXT ASSI ALIM

CATEFF:

CATERM: 99/99/99\*

CCMMENT:

CATEX:

CITEX: 1E228:BV

ULTREF: CIT= CAT=00

NSEQUEN  
484

803

REF CE 01/06/71\_EXT(RELATIONS EXTERIEURES);

NUMDOC: 36900223

AUTEUR: CCNS

FORME: DECBES

FTITRE: DECISION DU CONSEIL, DU 26 JUIN 1969, PORTANT CONCLUSION D'UN ACCORD ENTRE LA COMMUNAUTE ECONOMIQUE EUROPEENNE ET LE GOUVERNEMENT DE LA REPUBLIQUE DE L'INDE RELATIF A LA FOURNITURE DE FROMENT TENDRE A TITRE D'AIDE ALIMENTAIRE.

FSUITE:

REFPUB: JC175\_L0016

CATPUB: 69/07/16

REFCLA:

MATIERE: EXT ASSI ALIM

CATEFF:

CATERM: 99/99/99\*

CCMMENT:

CATEX:

CITEX: 1E228:BV

ULTREF: CIT= CAT=00

NSEQUEN  
485

803

REF CE 01/06/71\_EXT(RELATIONS EXTERIEURES);

NUMDOC: 36900226

AUTEUR: CCNS

FORME: DECBES

FTITRE: DECISION DU CONSEIL, DU 30 JUIN 1969, PORTANT CONCLUSION D'UN ARRANGEMENT ENTRE LA COMMUNAUTE ECONOMIQUE EUROPEENNE ET LE ROYAUME-UNI, RELATIF A LA PROROGATION DE LA SUSPENSION SIMULTANEE DES DROITS DE DOUANE APPLICABLES AU TME

FSUITE:

REFPUB: JC181\_L0010

CATPUB: 69/07/23

REFCLA:

MATIERE: EXT TDC PCDM

CATEFF:

CATERM: 71/06/30\*=CF ARRANGEMENT

CCMMENT:

CATEX:

CITEX: 1E111:BV

ULTREF: CIT= CAT=00

5  
NSEQUEN 493 \$03 REF CE 01/06/71\_EXT(RELATIONS EXTERIEURES); 537  
NUMDOC: 36900263  
AUTEUR: CONS  
FORME: DECBES  
FTITRE: DECISION DU CONSEIL, DU 28 JUILLET 1969, PORTANT CONCLUSION D'UN ACCORD AVEC LA REPUBLIQUE D'AFRIQUE DU SUD  
NEGOCIE AU TITRE DE L'ARTICLE XXVIII PARAGRAPHE 1 DU GATT.  
FSUITE:  
REFPUB: JC206\_L0026  
CATPUB: 69/08/15  
REFCLA:  
MATIERE: EXT TOC GATT =25  
CATEFF:  
CATERM: 99/99/99\*  
COMMENT:  
CATEX:  
CITEX: 1E111:BV 1E114:BV 1E228:BV 361D12P:V =DECI  
05/12/61  
ULTREF: CIT= CAT=00

NSEQUEN 494 \$03 REF CE 01/06/71\_EXT(RELATIONS EXTERIEURES);  
NUMDOC: 36900264  
AUTEUR: CCNS  
FORME: DECBES  
FTITRE: DECISION DU CONSEIL, DU 28 JUILLET 1969, PORTANT CONCLUSION D'UN ACCORD ENTRE LA COMMUNAUTE ECONOMIQUE  
EUROPEENNE ET LA REPUBLIQUE DU MALI RELATIVE A LA FOURNITURE DE MAYS ET DE FARINE DE FROMENT TENDRE A TITRE  
D'AIDE ALIMENTAIRE.  
FSUITE:  
REFPUB: JC206\_L0030  
CATPUB: 69/08/15  
REFCLA:  
MATIERE: EXT ASSI ALIM  
CATEFF:  
CATERM: 99/99/99\*  
COMMENT:  
CATEX:  
CITEX: 1E111:BV 1E114:BV 1E228:BV  
ULTREF: CIT= CAT=00

NSEQUEN 502 \$03 REF CE 01/06/71\_EXT(RELATIONS EXTERIEURES);  
NUMDOC: 36900303  
AUTEUR: CCNS  
FORME: DECBES  
FTITRE: DECISION DU CONSEIL, DU 28 JUILLET 1969, PORTANT CONCLUSION D'UN ACCORD ENTRE LA COMMUNAUTE ECONOMIQUE  
EUROPEENNE ET LA REPUBLIQUE DE L'INDE, SUR LE COMMERCE DES PRODUITS DE COCO.  
FSUITE:  
REFPUB: JC240\_L0001  
CATPUB: 69/09/24  
REFCLA:  
MATIERE: EXT PCDM  
CATEFF:  
CATERM: 99/99/99\*  
COMMENT:  
CATEX:  
CITEX: 1E111:BV 1E114:BV 1E228:BV  
ULTREF: CIT= CAT=00

NSEQUEN 505 \$03 REF CE 01/06/71\_EXT(RELATIONS EXTERIEURES);  
NUMDOC: 36900351  
AUTEUR: CCNS  
FORME: DECBES  
FTITRE: DECISION DU CONSEIL, DU 6 OCTOBRE 1969, PORTANT CONCLUSION D'UN ACCORD AVEC L'AUTRICHE NEGOCIE AU TITRE DE  
L'ARTICLE XXVIII DU GATT.  
FSUITE:  
REFPUB: JC257\_L0001  
CATPUB: 69/10/13  
REFCLA:  
MATIERE: EXT TOC GATT =25  
CATEFF:  
CATERM: 99/99/99\*  
COMMENT:  
CATEX:  
CITEX: 1E111:BV 1E114:BV 1E228:BV 361D12P:V =DECI  
05/12/61  
ULTREF: CIT= CAT=00



NSEQUEN  
506 \$03  
NUMDOC: 369D0352  
AUTEUR: CCNS  
FORME: DECBES

REF CE 01/06/71\_EXT(RELATIONS EXTERIEURES);

538

FTITRE: DECISION DU CONSEIL, DU 6 OCTOBRE 1969, PORTANT NOTAMMENT CONCLUSION D'ACCORDS TARIFAIRES AVEC LA SUISSE, LA FINLANDE ET L'AUTRICHE, CONCERNANT CERTAINS FROMAGES REPRIS A LA POSITION EX 04.04 DU TARIF DOUANIER COMMUN.

FSUITE:  
REFPUB: JC257\_L0003  
CATPUB: 69/10/13  
REFCLA:

MATIERE: EXT TDC =25

CATEFF:  
CATERM: 99/99/99\*

COMMENT:

CATEX:

CITEX: 1E111:BV 1E114:BV 1E228:BV 366D05P:V =DECI

ULTREF: CIT= CAT=00

NSEQUEN  
516 \$03  
NUMDOC: 369D0406  
AUTEUR: CCNS  
FORME: DECBES

REF CE 01/06/71\_EXT(RELATIONS EXTERIEURES);

FTITRE: DECISION DU CONSEIL, DU 10 NOVEMBRE 1969, PORTANT CONCLUSION D'UN ACCORD ENTRE LA COMMUNAUTE ECONOMIQUE EUROPEENNE ET L'INDE SUR LE COMMERCE DES PRODUITS DE JUTE.

FSUITE:  
REFPUB: JC287\_L0032  
CATPUB: 69/11/15  
REFCLA:

MATIERE: EXT PCOM

CATEFF:  
CATERM: 72/12/31\*

COMMENT:

CATEX:

CITEX: 1E111:BV 1E114:BV 1E228:BV

ULTREF: CIT= CAT=00

NSEQUEN  
517 \$03  
NUMDOC: 369D0407  
AUTEUR: CCNS  
FORME: DECBES

REF CE 01/06/71\_EXT(RELATIONS EXTERIEURES);

FTITRE: DECISION DU CONSEIL, DU 10 NOVEMBRE 1969, PORTANT CONCLUSION DE L'ACCORD ENTRE LA COMMUNAUTE ECONOMIQUE EUROPEENNE ET LA REPUBLIQUE ISLAMIQUE DU PAKISTAN RELATIF A LA FOURNITURE DE FROMENT TENDRE A TITRE D'AIDE ALIMENTAIRE.

FSUITE:  
REFPUB: JC290\_L0008  
CATPUB: 69/11/18  
REFCLA:

MATIERE: EXT ASSI ALIM

CATEFF:  
CATERM: 99/99/99\*

COMMENT:

CATEX:

CITEX: 1E228:BV

ULTREF: CIT= CAT=00

NSEQUEN  
518 \$03  
NUMDOC: 369D0408  
AUTEUR: CCNS  
FORME: DECBES

REF CE 01/06/71\_EXT(RELATIONS EXTERIEURES);

FTITRE: DECISION DU CONSEIL, DU 10 NOVEMBRE 1969, PORTANT CONCLUSION DE L'ACCORD ENTRE LA COMMUNAUTE ECONOMIQUE EUROPEENNE ET LA REPUBLIQUE TONISIEENNE RELATIF A LA FOURNITURE DE FROMENT TENDRE A TITRE D'AIDE ALIMENTAIRE.

FSUITE:  
REFPUB: JC290\_L0012  
CATPUB: 69/11/18  
REFCLA:

MATIERE: EXT ASSI ALIM

CATEFF:  
CATERM: 99/99/99\*

COMMENT:

CATEX:

CITEX: 1E228:BV

ULTREF: CIT= CAT=00

NSEQUEN 519 \$03  
 NUMDOC: 36900409  
 AUTEUR: CONS  
 FORME: DECBES  
 FTITRE: DECISION DU CONSEIL, DU 10 NOVEMBRE 1969, PORTANT CONCLUSION DE L'ACCORD ENTRE LA COMMUNAUTE ECONOMIQUE EUROPEENNE ET LA REPUBLIQUE TURQUE RELATIF A LA FOURNITURE DE FROMENT TENDRE A TITRE D'AIDE ALIMENTAIRE.  
 FSUITE:  
 REFPUB: JC290\_L0016  
 DATPUB: 69/11/18  
 REFCLA:  
 MATIERE: EXT ASSI ALIM  
 DATEFF:  
 CATERM: 99/99/99\*  
 CCOMMENT:  
 CATEX:  
 CITEX: 1E228:BV  
 ULTREF: CIT= CAT=00

REF CE 01/06/71\_EXT(RELATIONS EXTERIEURES);

NSEQUEN 557 \$03  
 NUMDOC: 37000025  
 AUTEUR: CONS  
 FORME: DECI  
 FTITRE: DECISION DU CONSEIL, DU 15 DECEMBRE 1969, PORTANT CONCLUSION D'UN ACCORD ENTRE LA COMMUNAUTE ECONOMIQUE EUROPEENNE ET LA REPUBLIQUE LIBANAISE RELATIF A LA FOURNITURE DE FROMENT TENDRE A TITRE D'AIDE ALIMENTAIRE.  
 FSUITE:  
 REFPUB: JC007\_L0018  
 DATPUB: 70/01/10  
 REFCLA:  
 MATIERE: EXT ASSI ALIM  
 DATEFF:  
 CATERM: 99/99/99\*  
 CCOMMENT:  
 CATEX:  
 CITEX: 1E111:BV 1E114:BV 1E228:BV  
 ULTREF: CIT= CAT=00

REF CE 01/06/71\_EXT(RELATIONS EXTERIEURES);

NSEQUEN 612 \$03  
 NUMDOC: 37000176  
 AUTEUR: CONS  
 FORME: DECBES  
 FTITRE: DECISION DU CONSEIL, DU 3 MARS 1970, PORTANT CONCLUSION D'UN ACCORD AVEC L'AUSTRALIE NEGOCIE AU TITRE DE L'ARTICLE XXVIII PARAGRAPHE 5 DU G.A.T.T.  
 FSUITE:  
 REFPUB: JC054\_LC001  
 DATPUB: 70/03/09  
 REFCLA:  
 MATIERE: EXT TDC GATT  
 DATEFF:  
 CATERM: 99/99/99\*  
 CCOMMENT:  
 CATEX:  
 CITEX: 1E113:BV 1E114:BV 1E228:BV 361D12P::V =DEC  
 CCM 5/12/61 NON PUB  
 ULTREF: CIT=MNE\* CAT=00

REF CE 01/06/71\_EXT(RELATIONS EXTERIEURES);

NSEQUEN 613 \$03  
 NUMDOC: 37000177  
 AUTEUR: CONS  
 FORME: DECBES  
 FTITRE: DECISION DU CONSEIL, DU 3 MARS 1970, PORTANT CONCLUSION D'UN ACCORD AVEC LE CANADA NEGOCIE AU TITRE DE L'ARTICLE XXVIII PARAGRAPHE 5 DU G.A.T.T.  
 FSUITE:  
 REFPUB: JC054\_L0004  
 DATPUB: 70/03/09  
 REFCLA:  
 MATIERE: EXT TDC GATT  
 DATEFF:  
 CATERM: 99/99/99\*  
 CCOMMENT:  
 CATEX:  
 CITEX: 1E113:BV 1E114:BV 1E228:BV 361D12P::V =DEC  
 CCM 5/12/61 NON PUB  
 ULTREF: CIT=MNE\* CAT=00

NSEQUEN 03 REF CE 01/06/71\_EXT(RELATIONS EXTERIEURES); 540  
 14  
 NUMDOC: 3700178  
 AUTEUR: CCNS  
 FCRME: DECBES  
 FTITRE: DECISION DU CONSEIL, DU 3 MARS 1970, PORTANT CONCLUSION D'UN ACCORD AVEC LE CHILI NEGOCIE AU TITRE DE  
 L'ARTICLE XXVIII DU G.A.T.T.  
 FSUITE:  
 REFPUB: JC054\_L0006  
 CATPUR: 70/03/09  
 REFCLA:  
 MATIERE: EXT TDC GATT  
 DATEFF:  
 DATERM: 59/99/99\*  
 COMMENT:  
 CATEX:  
 CITEX: 1E113::BV 1E114::BV 1E228::BV 361D12P::V =DEC  
 COMM 5/12/61 NON PUB  
 ULTREF: CIT= CAT=00

NSEQUEN 03 REF CE 01/06/71\_EXT(RELATIONS EXTERIEURES);  
 15  
 NUMDOC: 3700179  
 AUTEUR: CCNS  
 FCRME: DECBES  
 FTITRE: DECISION DU CONSEIL, DU 3 MARS 1970, PORTANT CONCLUSION D'UN ACCORD AVEC LE CANADA NEGOCIE AU TITRE DE  
 L'ARTICLE II PARAGRAPHE 5 DU G.A.T.T.  
 FSUITE:  
 REFPUB: JC054\_L0016  
 CATPUR: 70/03/09  
 REFCLA:  
 MATIERE: EXT TDC GATT  
 DATEFF:  
 DATERM: 59/99/99\*  
 COMMENT:  
 CATEX:  
 CITEX: 1E113::BV 1E114::BV 1E228::RV 361D12P::V =DEC  
 COMM 5/12/61 NON PUB  
 ULTREF: CIT=MNE\* CAT=00

NSEQUEN 03 REF CE 01/06/71\_EXT(RELATIONS EXTERIEURES);  
 16  
 NUMDOC: 3700190  
 AUTEUR: CCNS  
 FCRME: DECPES  
 FTITRE: DECISION DU CONSEIL, DU 6 MARS 1970, PORTANT CONCLUSION DE L'ACCORD ENTRE LA COMMUNAUTE ECONOMIQUE EUROPEENNE  
 ET LE PROGRAMME ALIMENTAIRE MONDIAL POUR LA FOURNITURE DE LAIT ECREME EN POUVRE A DES PAYS EN VOIE DE  
 DEVELOPPEMENT  
 FSUITE:  
 REFPUB: JC059\_L0034  
 CATPUR: 70/03/14  
 REFCLA:  
 MATIERE: EXT ASSI ALIM  
 DATEFF:  
 DATERM: 59/99/99\*=L CF CMT  
 COMMENT: L PROGRAMME 1969/1970 DELAI SUPPL DE 9 MOIS PREVU L 270/AE/4/PAM.1  
 CATEX:  
 CITEX: 1E113::BV 1E114::BV 1E228::BV  
 ULTREF: CIT= CAT=00

NSEQUEN 03 REF CE 01/06/71\_EXT(RELATIONS EXTERIEURES);  
 17  
 NUMDOC: 3700191  
 AUTEUR: CCNS  
 FCRME: DECBES  
 FTITRE: DECISION DU CONSEIL, DU 6 MARS 1970, PORTANT CONCLUSION DE L'ACCORD ENTRE LA COMMUNAUTE ECONOMIQUE EUROPEENNE  
 ET LE PROGRAMME ALIMENTAIRE MONDIAL POUR LA FOURNITURE DE MATIERES GRASSES DU LAIT A DES PAYS EN VOIE DE  
 DEVELOPPEMENT  
 FSUITE:  
 REFPUB: JC059\_L0039  
 CATPUR: 70/03/14  
 REFCLA:  
 MATIERE: EXT ASSI ALIM LAIT  
 DATEFF:  
 DATERM: 59/99/99\*=L CF CMT  
 COMMENT: PROGRAMME 1969/1970 DELAI SUPPLEM DE 9 MOIS PREVU L 270AF/4/PAM.2  
 CATEX:  
 CITEX: 1E113::BV 1E114::BV 1E228::BV  
 ULTREF: CIT= CAT=00

NSEQUEN 223 \$03 REF CE 01/06/71\_EXT(RELATIONS EXTERIEURES);  
 NUMDOC: 37000208  
 AUTEUR: CCNS  
 FORME: CECBES  
 FTITRE: DECISION DU CONSEIL, DU 17 MARS 1970, PORTANT CONCLUSION DE LA CONVENTION RELATIVE AU COMMERCE DU BLE ET DE LA CONVENTION RELATIVE A L'AIDE ALIMENTAIRE  
 FSUITE:  
 REFPUB: JC066\_L0001  
 CATPUB: 70/03/23  
 REFCLA:  
 MATIERE: EXT CERE ASSI ALIM  
 CATEFF:  
 CATERM: 71/06/30\*=L CF CMT  
 COMMENT: ART 41 CONVENTION RELATIVE AU COMMERCE DU BLE ET ART 11 CONVENTION RELATIVE A L'AIDE ALIMENTAIRE  
 CATEX:  
 CITEX: 1E113::BV 1E114::BV 1E228::BV  
 ULTREF: CIT=BDD\*MNE\* CAT=00

NSEQUEN 441 \$03 REF CE 01/06/71\_EXT(RELATIONS EXTERIEURES);  
 NUMDOC: 37000259  
 AUTEUR: CCNS  
 FORME: CECBES  
 FTITRE: DECISION DU CONSEIL, DU 20 MARS 1970, PORTANT CONCLUSION D'UN ACCORD, SOUS FORME D'ECHANGE DE LETTRES, ENTRE LA COMMUNAUTE ECONOMIQUE EUROPEENNE ET LE COMITE INTERNATIONAL DE LA CROIX-ROUGE RELATIF A LA FOURNITURE DE 600 TONNES DE BOUILLIE ET 3.000  
 FSUITE: TONNES DE POTAGE AUX VICTIMES DU CONFLIT AU NIGERIA  
 REFPUB: JC107\_L0010  
 CATPUB: 70/05/19  
 REFCLA:  
 MATIERE: EXT ASSI ALIM  
 CATEFF:  
 CATERM: 99/99/99\*=L 369R1852  
 COMMENT:  
 CATEX: 369R1852::0 =IMPUTATION  
 CITEX: 1E113::BV 1E114::BV 1E228::BV  
 ULTREF: CIT= CAT=00

NSEQUEN 442 \$03 REF CE 01/06/71\_EXT(RELATIONS EXTERIEURES);  
 NUMDOC: 37000260  
 AUTEUR: CCNS  
 FORME: CECBES  
 FTITRE: DECISION DU CONSEIL, DU 20 MARS 1970, PORTANT CONCLUSION D'UN ACCORD ENTRE LA COMMUNAUTE ECONOMIQUE EUROPEENNE ET LE COMITE INTERNATIONAL DE LA CROIX-ROUGE RELATIF A LA FOURNITURE DE LAIT ECREME EN POUFRE A TITRE D'AIDE ALIMENTAIRE  
 FSUITE:  
 REFPUB: JC107\_L0014  
 CATPUB: 70/05/19  
 REFCLA:  
 MATIERE: EXT ASSI ALIM  
 CATEFF:  
 CATERM: 99/99/99\*=L 369R1852  
 COMMENT:  
 CATEX: 369R1852::0  
 CITEX: 1E113::BV 1E114::BV 1E228::BV  
 ULTREF: CIT= CAT=00

NSEQUEN 447 \$03 REF CE 01/06/71\_EXT(RELATIONS EXTERIEURES);  
 NUMDOC: 37000267  
 AUTEUR: CCNS  
 FORME: CECBES  
 FTITRE: DECISION DU CONSEIL, DU 27 AVRIL 1970, PORTANT CONCLUSION D'UN ACCORD ENTRE LA C.E.E. ET LA REPUBLIQUE TURQUE RELATIF A LA FOURNITURE DE SEIGLE ET DE FROMENT TENDRE A TITRE D'AIDE ALIMENTAIRE D'URGENCE  
 FSUITE:  
 REFPUB: JC112\_L0001  
 CATPUB: 70/05/25  
 REFCLA:  
 MATIERE: EXT ASSI ALIM  
 CATEFF:  
 CATERM: 71/12/31\*=L CMT FIN PER REF  
 COMMENT: L PROGRAMME D'AIDE 1969/1970 ET 1970/1971  
 CATEX:  
 CITEX: 1E113::BV 1E114::BV 1E228::BV  
 ULTREF: CIT= CAT=00

NSEQUEN 697 \$03 REF CE 01/06/71\_EXT(RELATIONS EXTERIEURES); 542  
NUMDOC: 37000374  
AUTEUR: CCNS  
FORME: DECBES  
FTITRE: DECISION, DU 20 JUILLET 1970, PORTANT CONCLUSION D'UN ACCORD ENTRE LA COMMUNAUTE ECONOMIQUE EUROPEENNE ET LE PAKISTAN SUR LE COMMERCE DES PRODUITS DE JUTE  
FSUITE:  
REFPUB: JC170\_L0004  
CATPUB: 70/08/03  
REFCLA:  
MATIERE: EXT PCDM TDC  
DATEFF:  
CATERM: 72/12/31\*=FIN PER REF CMT  
COMMENT: ACCORD NON ENCORE SIGNE LE 20/07/70, MAIS PREVU POUR PERIODE 1/01/70 JQ 31/12/72 ENTRANT EN VIGUEUR PREMIER JOUR DE DEUXIEME MOIS SUIVANT SIGNATURE  
CATEX:  
CITEX: 1E113::BV 1E114::BV 1E228::BV  
ULTREF: CIT= CAT=00

NSEQUEN 698 \$03 REF CE 01/06/71\_EXT(RELATIONS EXTERIEURES);  
NUMDOC: 37000375  
AUTEUR: CCNS  
FORME: DECBES  
FTITRE: DECISION DU CONSEIL, DU 20 JUILLET 1970, PORTANT CONCLUSION D'UN ACCORD NEGOCIE AVEC L'ESPAGNE DANS LE CADRE DES CONSULTATIONS ENGAGEES AVEC CE PAYS AU TITRE DE L'ARTICLE XIX DU G.A.T.T.  
FSUITE:  
REFPUB: JC170\_L0009  
CATPUB: 70/08/03  
REFCLA:  
MATIERE: EXT TDC GATT  
DATEFF:  
CATERM: 99/99/99\*=L 270 AE/2/ESP.1  
COMMENT:  
CATEX:  
CITEX: 1E113::BV  
ULTREF: CIT=MNE\* CAT=00

NSEQUEN 699 \$03 REF CE 01/06/71\_EXT(RELATIONS EXTERIEURES);  
NUMDOC: 37000376  
AUTEUR: CCNS  
FORME: DECBES  
FTITRE: DECISION DU CONSEIL, DU 20 JUILLET 1970, PORTANT CONCLUSION DU PROTOCOLE D'ACCESSION AU G.A.T.T. DE LA REPUBLIQUE ARABE UNIE  
FSUITE:  
REFPUB: JC170\_L0011  
CATPUB: 70/08/03  
REFCLA:  
MATIERE: EXT TDC GATT ACCE  
DATEFF:  
CATERM: 99/99/99\*  
COMMENT:  
CATEX:  
CITEX: 1E113::BV  
ULTREF: CIT= CAT=00

NSEQUEN 704 \$03 REF CE 01/06/71\_EXT(RELATIONS EXTERIEURES);  
NUMDOC: 37000386  
AUTEUR: CCNS  
FORME: DECBES  
FTITRE: DECISION DU CONSEIL, DU 27 JUILLET 1970, PORTANT CONCLUSION D'UN ACCORD ENTRE LA C.E.E. ET L'INDE ET D'UN ACCORD ENTRE LA C.E.E. ET LE PAKISTAN SUR LE COMMERCE DES PRODUITS FAITS A LA MAIN (HANDICRAFTS)  
FSUITE:  
REFPUB: JC176\_L0001  
CATPUB: 70/08/10  
REFCLA:  
MATIERE: EXT PCDM CTEM  
DATEFF:  
CATERM: 99/99/99\*=L 369R1491  
COMMENT:  
CATEX:  
CITEX: 1E113::BV  
ULTREF: CIT= CAT=00

NSEQUEN  
724

\$03

REF CE 01/06/71\_EXT(RELATIONS EXTERIEURES);

543

NUMDOC: 37000461

AUTEUR: CGNS

FORME: DECI

FTITRE: DECISION DU CONSEIL, DU 29 SEPTEMBRE 1970, PORTANT ACCEPTATION DE L'ACCORD A LONG TERME CONCERNANT LE  
CMMERCE INTERNATIONAL DES TEXTILES DE COTON ET DES DEUX PROTOCOLES PROROGANT CET ACCORD

FSUITE:

REFPUB: JC225\_L0028

DATPUB: 70/10/12

REFCLA:

MATIERE: EXT PCOM

DATEFF:

CATERM: 73/09/30\*=L ACCORD

CCMMENT:

CATEX:

CITEX: 1E113:BV

ULTREF: CIT=

CAT=00

NSEQUEN  
745

\$03

REF CE 01/06/71\_EXT(RELATIONS EXTERIEURES);

NUMDOC: 37000498

AUTEUR: CCNS

FORME: DECBES

FTITRE: DECISION DU CONSEIL, DU 27 OCTOBRE 1970, PORTANT CONCLUSION D'UN ACCORD TARIFAIRE NEGOCIE AVEC L'ESPAGNE AU  
SUJET DE CERTAINS FROMAGES DANS LE CADRE DES CONSULTATIONS ENGAGEES AVEC CE PAYS AU TITRE DE L'ARTICLE XIX  
DU G.A.T.T.

FSUITE:

REFPUB: JC245\_L0021

DATPUB: 70/11/11

REFCLA:

MATIERE: EXT TDC GATT MGRA

DATEFF:

CATERM: 99/99/99\*

CCMMENT:

CATEX:

CITEX: 1E113:BV

ULTREF: CIT=

CAT=00

NSEQUEN  
752

\$03

REF CE 01/06/71\_EXT(RELATIONS EXTERIEURES);

NUMDOC: 37000506

AUTEUR: CCNS

FORME: DECBES

FTITRE: DECISION DU CONSEIL, DU 10 NOVEMBRE 1970, PORTANT CONCLUSION DE L'ACCORD RECONDUISANT L'ACCORD COMMERCIAL  
ENTRE LA COMMUNAUTE ECONOMIQUE EUROPEENNE ET L'IRAN

FSUITE:

REFPUB: JC250\_L0013

DATPUB: 70/11/18

REFCLA:

MATIERE: EXT PCOM

DATEFF: 70/12/01=L 263AE/2/IRAN

CATERM: 71/11/30\*=L 263AE/2/IRAN

CCMMENT:

CATEX:

CITEX: 1E113:BV

263AE/2/IRAN:V

=CONSIDERANT

ULTREF: CIT=

CAT=00

NSEQUEN  
753

\$03

REF CE 01/06/71\_EXT(RELATIONS EXTERIEURES);

NUMDOC: 37000507

AUTEUR: CCNS

FORME: DECBES

FTITRE: DECISION, DU 20 OCTOBRE 1970, PORTANT CONCLUSION D'UN ACCORD ENTRE LA COMMUNAUTE ECONOMIQUE EUROPEENNE ET LA  
REPUBLIQUE DU PEROU RELATIF A LA FOURNITURE DE LAIT ECREME EN POUVRE A TITRE D'AIDE ALIMENTAIRE D'URGENCE

FSUITE:

REFPUB: JC251\_L0012

DATPUB: 70/11/19

REFCLA:

MATIERE: EXT ASSI ALIM LAIT

DATEFF:

CATERM: 99/99/99\*=L 270AE/4/PER.1

CCMMENT:

CATEX:

CITEX: 1E113:BV

1E114:BV

1E228:BV

ULTREF: CIT=

CAT=00

NSEQUEN  
754

\$03

REF CE 01/06/71\_EXT(RELATIONS EXTERIEURES);

544

NUMDOC: 3700508  
AUTEUR: CCNS  
FCRME: DECBES

FTITRE: DECISION DU CONSEIL, DU 20 OCTOBRE 1970, PORTANT CONCLUSION D'UN ACCORD ENTRE LA COMMUNAUTE ECONOMIQUE EUROPEENNE ET LA REPUBLIQUE DU PEROU RELATIF A LA FOURNITURE DE FARINE DE FROMENT TENDRE A TITRE D'AIDE ALIMENTAIRE D'URGENCE

FSUITE:

REFPUB: JC251\_L0016  
CATPUB: 70/11/19

REFCLA:  
MATIERE: EXT ASSI ALIM

CATEFF:  
CATERM: 99/99/99\*=L 270AE/4/PER.2

COMMENT:

CATEX:

CITEX: 1E113:BV 1E114:BV 1E228:BV  
LLTREF: CIT= CAT=00

NSEQUEN  
755

\$03

REF CE 01/06/71\_EXT(RELATIONS EXTERIEURES);

NUMDOC: 3700512  
AUTEUR: CCNS  
FCRME: DECBES

FTITRE: DECISION DU CONSEIL, DU 10 NOVEMBRE 1970, PORTANT CONCLUSION D'UN ACCORD ENTRE LA COMMUNAUTE ECONOMIQUE EUROPEENNE ET LE ROYAUME HACHEMITE DE JORDANIE RELATIF A LA FOURNITURE DE FARINE DE FROMENT TENDRE A TITRE D'AIDE ALIMENTAIRE D'URGENCE

FSUITE:

REFPUB: JC259\_L0035  
CATPUB: 70/11/28

REFCLA:  
MATIERE: EXT ASSI ALIM

CATEFF:  
CATERM: 99/99/99\*=L 270AE/4/JOR

COMMENT:

CATEX:

CITEX: 1E113:BV 1E114:BV 1E228:BV  
LLTREF: CIT= CAT=00

NSEQUEN  
763

\$03

REF CE 01/06/71\_EXT(RELATIONS EXTERIEURES);

NUMDOC: 3700539  
AUTEUR: CCNS  
FCRME: DECBES

FTITRE: DECISION DU CONSEIL, DU 29 SEPTEMBRE 1970, PORTANT CONCLUSION DE LA CONVENTION D'ASSOCIATION ENTRE LA COMMUNAUTE ECONOMIQUE EUROPEENNE ET LES ETATS AFRICAINS ET MALGACHE ASSOCIES A CETTE COMMUNAUTE

FSUITE:

REFPUB: JC282\_LC001  
CATPUB: 70/12/28

REFCLA:  
MATIERE: EXT ASSO EAMA

CATEFF: 71/01/01=L EV 269AE/1/EAMA  
CATERM: 79/01/31\*=L CF CMT

COMMENT: L 269AE/1/EAMA : DUREE 5 ANS ET AU PLUS TARD JQ 31/1/75.

CATEX:

CITEX: 1E:BV 269AE/1/EAMA:V  
LLTREF: CIT=RDD\* CAT=00

NSEQUEN  
764

\$03

REF CE 01/06/71\_EXT(RELATIONS EXTERIEURES);

NUMDOC: 3700545  
AUTEUR: CCNS  
FCRME: DECBES

FTITRE: DECISION DU CONSEIL, DU 29 SEPTEMBRE 1970, PORTANT CONCLUSION DE L'ACCORD CREANT UNE ASSOCIATION ENTRE LA COMMUNAUTE ECONOMIQUE EUROPEENNE ET LA REPUBLIQUE UNIE DE TANZANIE, LA REPUBLIQUE DE L'UGANDA ET LA REPUBLIQUE DU KENYA

FSUITE:

REFPUB: JC282\_L0054  
CATPUB: 70/12/28

REFCLA:  
MATIERE: EXT ASSO N=M

CATEFF: 71/01/01=L EV 269AE/1/ESTAF  
CATERM: 79/01/31\*=L CF CMT

COMMENT: L 269EA/1/ESTAF : DUREE 5 ANS ET AU PLUS TARD LE 31/01/75 (ART33)

CATEX:

CITEX: 1E238:BV 269AE/1/ESTAF:V

NSEQUEN 825 \$03 REF CE 01/06/71\_EXT(RELATIONS EXTERIEURES); 545  
 NUMDOC: 371D0089  
 AUTEUR: CCNS  
 FORME: DECBES  
 FTITRE: DECISION DU CONSEIL, DU 1ER FEVRIER 1971, PORTANT CONCLUSION D'ACCORDS ENTRE LA COMMUNAUTE ECONOMIQUE EUROPEENNE, D'UNE PART, ET, RESPECTIVEMENT, LA REPUBLIQUE DE L'INDE, LA REPUBLIQUE ARABE UNIE, LA REPUBLIQUE DE CHINE ET LA REPUBLIQUE DU PAKISTAN,  
 FSUITE: D'AUTRE PART, SUR LE COMMERCE DES TEXTILES DE COTON  
 REFPUB: JC043\_L0001  
 CATPUB: 71/02/22  
 REFCLA:  
 MATIERE: EXT PCOM  
 CATEFF:  
 CATERM: 73/09/30\*=L CF CMT  
 CCOMMENT: L ACCORDS CONCLUS POUR UNE DUREE DE 3 ANS A PARTIR DE 1/10/70  
 CATEX:  
 CITEX: 1E113:BV  
 ULTREF: CIT= CAT=00

NSEQUEN 836 \$03 REF CE 01/06/71\_EXT(RELATIONS EXTERIEURES);  
 NUMDOC: 371D0115  
 AUTEUR: CCNS  
 FORME: DECBES  
 FTITRE: DECISION DU CONSEIL, DU 20 OCTOBRE 1970, PORTANT CONCLUSION D'UN ACCORD ENTRE LA COMMUNAUTE ECONOMIQUE EUROPEENNE ET LA REPUBLIQUE TURQUE RELATIF A LA FOURNITURE DE BEURRE, DE BUTTEROIL ET DE LAIT ECREME EN POUVRE A TITRE D'AIDE ALIMENTAIRE D'URGENCE  
 FSUITE:  
 REFPUB: JC055\_L0001  
 CATPUB: 71/03/08  
 REFCLA:  
 MATIERE: EXT ASSI ALIM  
 CATEFF:  
 CATERM: 99/99/99\*=L ACCORD  
 CCOMMENT:  
 CATEX:  
 CITEX: 1E113:BV 1E114:BV 1E228:BV 370R1493:V  
 =CONSIDERANT 370R1494:V =CONSIDERANT  
 ULTREF: CIT= CAT=00

NSEQUEN 837 \$03 REF CE 01/06/71\_EXT(RELATIONS EXTERIEURES);  
 NUMDOC: 371D0116  
 AUTEUR: CCNS  
 FORME: DECBES  
 FTITRE: DECISION DU CONSEIL, DU 16 DECEMBRE 1970, PORTANT CONCLUSION D'UN ACCORD ENTRE LA COMMUNAUTE ECONOMIQUE EUROPEENNE ET LE CONSEIL INTERNATIONAL DE LA CROIX-ROUGE RELATIF A LA FOURNITURE DE CEREALES A TITRE D'AIDE ALIMENTAIRE  
 FSUITE:  
 REFPUB: JC055\_L0007  
 CATPUB: 71/03/08  
 REFCLA:  
 MATIERE: EXT ASSI ALIM  
 CATEFF:  
 CATERM: 99/99/99\*  
 CCOMMENT:  
 CATEX:  
 CITEX: 1E113:BV 1E114:BV 1E228:BV 267AE/4/ALIM:V  
 =CONSIDERANT  
 ULTREF: CIT= CAT=00

NSEQUEN 838 \$03 REF CE 01/06/71\_EXT(RELATIONS EXTERIEURES);  
 NUMDOC: 371D0117  
 AUTEUR: CCNS  
 FORME: DECBES  
 FTITRE: DECISION DU CONSEIL, DU 15 FEVRIER 1971, PORTANT CONCLUSION D'UN ACCORD ENTRE LA COMMUNAUTE ECONOMIQUE EUROPEENNE ET LA REPUBLIQUE DE COREE SUR LE COMMERCE DES TEXTILES DE COTON  
 FSUITE:  
 REFPUB: JC055\_L0012  
 CATPUB: 71/03/08  
 REFCLA:  
 MATIERE: EXT PCOM  
 CATEFF: 71/01/01=CATEFF ACCORD  
 CATERM: 73/12/31\*=L ACCORD  
 CCOMMENT:  
 CATEX:  
 CITEX: 1E113:BV  
 ULTREF: CIT= CAT=00



NSEQUEN 553 \$03  
 NUMDOC: 37100158  
 AUTEUR: CCNS  
 FORME: DECBES  
 FTITRE: DECISION DU CONSEIL, DU 8 FEVRIER 1971, PORTANT CONCLUSION D'UN ACCORD ENTRE LA COMMUNAUTE ECONOMIQUE EUROPEENNE ET LA REPUBLIQUE ISLAMIQUE DU PAKISTAN RELATIF A LA FOURNITURE DE FARINE DE FROMENT TENDRE A TITRE D'AIDE ALIMENTAIRE D'URGENCE  
 FSUITE:  
 REF PUB: JC081\_L0018  
 CAT PUB: 71/04/06  
 REF CLA:  
 MATIERE: EXT ASSI ALIM  
 DATEFF:  
 DATE RM: 59/99/99\*=L CAMPAGNE 1970/1971  
 COMMENT:  
 CATEX:  
 CITE X: 1E113:BV 1E114:BV 1E228:BV  
 ULTREF: CIT= CAT=00

REF CE 01/06/71\_EXT(RELATIONS EXTERIEURES);

NSEQUEN 554 \$03  
 NUMDOC: 37100159  
 AUTEUR: CCNS  
 FORME: DECBES  
 FTITRE: DECISION DU CONSEIL, DU 8 FEVRIER 1971, PORTANT CONCLUSION D'UN ACCORD ENTRE LA COMMUNAUTE ECONOMIQUE EUROPEENNE ET LE COMITE INTERNATIONAL DE LA CROIX-ROUGE RELATIF A LA FOURNITURE DE 200 TONNES DE BOUILLIE ET 1000 TONNES DE POTAGE A TITRE D'AIDE  
 FSUITE: ALIMENTAIRE EN FAVEUR DES POPULATIONS SINISTRES DU PAKISTAN ORIENTAL  
 REF PUB: JC008\_4L0011  
 CAT PUB: 71/04/14  
 REF CLA:  
 MATIERE: EXT ASSI ALIM  
 DATEFF:  
 DATE RM: 59/99/99\*=L CF CMT  
 COMMENT: L A FOURNITURE DE 200 TONNES BOUILLIES ET 1000 TONNES DE POTAGE ET A LEUR TRANSPORT JQ PAKISTAN ORIENTAL  
 CATEX:  
 CITE X: 1E113:BV 1E114:BV 1E228:BV 267AE/4/ALIM:V  
 370011P:V =CONSIDERANT  
 ULTREF: CIT= CAT=00

REF CE 01/06/71\_EXT(RELATIONS EXTERIEURES);

NSEQUEN 556 \$03  
 NUMDOC: 37100167  
 AUTEUR: CCNS  
 FORME: DECBES  
 FTITRE: DECISION DU CONSEIL, DU 15 MARS 1971, PORTANT CONCLUSION D'UN ACCORD ENTRE LA COMMUNAUTE ECONOMIQUE EUROPEENNE ET LE COMITE INTERNATIONAL DE LA CROIX-ROUGE RELATIF A LA FOURNITURE DE LAIT ECREME EN POUORE, A TITRE D'AIDE ALIMENTAIRE, AUX POPULATIONS  
 FSUITE: VICTIMES DES INONDATIONS DE ROUMANIE  
 REF PUB: JC093\_L00C1  
 CAT PUB: 71/04/26  
 REF CLA:  
 MATIERE: EXT ASSI ALIM  
 DATEFF:  
 DATE RM: 59/99/99\*  
 COMMENT:  
 CATEX:  
 CITE X: 1E113:BV 1E114:BV 1E228:BV 370P1493:V  
 =CONSIDERANT  
 ULTREF: CIT= CAT=00

REF CE 01/06/71\_EXT(RELATIONS EXTERIEURES);

NSEQUEN 560 \$03  
 NUMDOC: 37100181  
 AUTEUR: CCNS  
 FORME: DECBES  
 FTITRE: DECISION DU CONSEIL, DU 30 MARS 1971, PORTANT CONCLUSION DE L'ACCORD, SOUS FORME D'ECHANGE DE LETTRES, RECONDUISANT L'ACCORD ENTRE LA COMMUNAUTE ECONOMIQUE EUROPEENNE ET L'AUTRICHE SUR LE BETAIL DE FABRICATION  
 FSUITE:  
 REF PUB: JC099\_L0001  
 CAT PUB: 71/05/03  
 REF CLA:  
 MATIERE: EXT PCOM  
 DATEFF:  
 DATE RM: 59/99/99\*=L ACCORD  
 COMMENT:  
 CATEX:  
 CITE X: 1E113:BV  
 ULTREF: CIT= CAT=00

NSEQUEN 861 \$03 REF CE 01/06/71\_EXT(RELATIONS EXTERIEURES); 547  
 NUMDOC: 371D0182  
 AUTEUR: CCNS  
 FCNME: DECBES  
 FTITRE: DECISION DU CONSEIL, DU 30 MARS 1971, PORTANT CONCLUSION DE L'ACCORD, SOUS FORME D'ECHANGE DE LETTRES, RECONDUISANT L'ACCORD BILATERAL POUR LE BETAIL DE FABRICATION ENTRE LA COMMUNAUTE ECONOMIQUE EUROPEENNE ET LE DANEMARK  
 FSUITE:  
 REFPUB: JC099\_L0004  
 CATPUB: 71/05/03  
 REFCLA:  
 MATIERE: EXT PCOM  
 DATEFF:  
 CATERM: 99/99/99\*=L ACCORD  
 COMMENT:  
 CATEX:  
 CITEK: 1E113:  
 ULTREF: CIT= CAT=00

NSEQUEN 871 \$03 REF CE 01/06/71\_EXT(RELATIONS EXTERIEURES);  
 NUMDOC: 371D0214  
 AUTEUR: CCNS  
 FCNME: DECBES  
 FTITRE: DECISION DU CONSEIL, DU 25 MAI 1971, PORTANT CONCLUSION D'UN ACCORD ENTRE LA COMMUNAUTE ECONOMIQUE EUROPEENNE ET LA REPUBLIQUE TURQUE RELATIF A LA FOURNITURE DE FROMENT TENDRE A TITRE D'AIDE ALIMENTAIRE  
 FSUITE:  
 REFPUB: JC125\_L0016  
 CATPUB: 71/06/09  
 REFCLA:  
 MATIERE: EXT ASSI ALIM  
 DATEFF:  
 CATERM: 99/99/99\*=L CAMPAGNE 1970/1971  
 COMMENT:  
 CATEX:  
 CITEK: 1E113:BV 1E114:BV 1E228:BV  
 ULTREF: CIT= CAT=00

NSEQUEN 1273 \$03 REF CE 01/06/71\_EXT(RELATIONS EXTERIEURES);  
 NUMDOC: 367R0973  
 AUTEUR: CCNS  
 FCNME: REGL  
 FTITRE: REGLEMENT NO 973/67/CEE DU CONSEIL, DU 8 DECEMBRE 1967, RELATIF A L'APPLICATION, DANS LA COMMUNAUTE, DE CERTAINES DISPOSITIONS DE LA DECISION DU CONSEIL D'ASSOCIATION ENTRE LA COMMUNAUTE ECONOMIQUE EUROPEENNE ET LA TURQUIE RELATIVE A L'ARTICLE 6 DU  
 FSUITE: PROTOCOLE NO 1 ANNEXE A L'ACCORD D'ANKARA  
 REFPUB: JC301\_P0002  
 CATPUB: 67/17/12  
 REFCLA:  
 MATIERE: F-L EXT  
 DATEFF: 67/12/15=ART 3 (JO+3)  
 CATERM: 99/99/99\*=  
 COMMENT:  
 CATEX:  
 CITEK: 264A0733:BV 264A0737\_A02P1:BV  
 ULTREF: CIT= CAT=00 M PAR 368R1755 =M ART 2P1

NSEQUEN 1473 \$03 REF CE 01/06/71\_EXT(RELATIONS EXTERIEURES);  
 NUMDOC: 368R1755  
 AUTEUR: CCNS  
 FCNME: REGL  
 FTITRE: REGLEMENT (CEE) NO 1755/68 DU CONSEIL, DU 5 NOVEMBRE 1968, MODIFIANT LE REGLEMENT NO 973/67/CEE EN CE QUI CONCERNE LA DESIGNATION TARIFAIRE DES AGRUMES ORIGINAIRES ET EN PROVENANCE DE TURQUIE  
 FSUITE:  
 REFPUB: JC270\_L0002  
 CATPUB: 68/11/06  
 REFCLA:  
 MATIERE: F-L EXT  
 DATEFF: 68/11/07=JO+1 ART 2  
 CATERM: 99/99/99\*=L 367RC973  
 COMMENT:  
 CATEX: 367R0973:M =M ART 2P1  
 CITEK: 264A0733:BV 264A0737\_A02P1:BV  
 ULTREF: CIT= CAT=00

NSEQUEN 1697 \$03  
NUMDOC: 369R1462  
AUTEUR: CCNS  
FORME: REGL  
FTITRE: REGLEMENT (CEE) NO 1462/69 DU CONSEIL, DU 23 JUILLET 1969, PORTANT CONCLUSION DE L'ACCORD CREANT UNE ASSOCIATION ENTRE LA COMMUNAUTE ECONOMIQUE EUROPEENNE ET LE ROYAUME DU MAROC ET RELATIF AUX MESURES A PRENDRE ET AUX PROCEDURES A SUIVRE POUR SON  
FSUITE: APPLICATION  
REFPUB: JCL97\_L0001  
CATPUB: 69/08/08  
REFCLA:  
MATIERE: EXT =42  
DATEFF: 69/08/11=ART 5 (JO+3)  
CATERM: 74/08/31\*  
COMMENT:  
CATEX:  
CITEX: 1E238:BV  
ULTREF: CIT= CAT=00

REF CE 01/06/71\_EXT(RELATIONS EXTERIEURES);

548

NSEQUEN 1698 \$03  
NUMDOC: 369R1463  
AUTEUR: CCNS  
FORME: REGL  
FTITRE: REGLEMENT (CEE) NO 1463/69 DU CONSEIL, DU 23 JUILLET 1969, RELATIF AUX MESURES DE SAUVEGARDE PREVUES A L'ACCORD CREANT UNE ASSOCIATION ENTRE LA COMMUNAUTE ECONOMIQUE EUROPEENNE ET LE ROYAUME DU MAROC  
FSUITE:  
REFPUB: JC197\_L0069  
CATPUB: 69/08/08  
REFCLA:  
MATIERE: PCOM EXT SAUV =35  
DATEFF: 69/08/28=JO +20  
CATERM: 99/99/99\*=L ACC ASSOC CEE/MAROC  
COMMENT:  
CATEX:  
CITEX: 1E111:BV IE113:BV  
ULTREF: CIT= CAT=00

REF CE 01/06/71\_EXT(RELATIONS EXTERIEURES);

NSEQUEN 1702 \$03  
NUMDOC: 369R1468  
AUTEUR: CCNS  
FORME: REGL  
FTITRE: REGLEMENT (CEE) NO 1468/69 DU CONSEIL, DU 23 JUILLET 1969, PORTANT CONCLUSION DE L'ACCORD CREANT UNE ASSOCIATION ENTRE LA COMMUNAUTE ECONOMIQUE EUROPEENNE ET LA REPUBLIQUE TUNISIENNE ET RELATIF AUX MESURES A PRENDRE ET AUX PROCEDURES A SUIVRE POUR SON  
FSUITE: APPLICATION  
REFPUB: JC198\_L0001  
CATPUB: 69/08/08  
REFCLA:  
MATIERE: EXT =42  
DATEFF: 69/08/11=ART 5,JO+3  
CATERM: 74/08/31\*=L 269A\_TUNISIE  
COMMENT:  
CATEX:  
CITEX: 1E238:BV  
ULTREF: CIT= CAT=00

REF CE 01/06/71\_EXT(RELATIONS EXTERIEURES);

NSEQUEN 1703 \$03  
NUMDOC: 369R1469  
AUTEUR: CCNS  
FORME: REGL  
FTITRE: REGLEMENT (CEE) NO 1469/69 DU CONSEIL, DU 23 JUILLET 1969, RELATIF AUX MESURES DE SAUVEGARDE PREVUES A L'ACCORD CREANT UNE ASSOCIATION ENTRE LA CEE ET LA REPUBLIQUE TUNISIENNE  
FSUITE:  
REFPUB: JC198\_L0090  
CATPUB: 69/08/08  
REFCLA:  
MATIERE: PCOM EXT SAUV =35  
DATEFF: 69/08/28=JO+20  
CATERM: 99/99/99\*  
COMMENT:  
CATEX:  
CITEX: 1E111:BV IE113:BV  
ULTREF: CIT= CAT=00

REF CE 01/06/71\_EXT(RELATIONS EXTERIEURES);

269A\_TUNISIE:B

NSEQUEN 2325 \$03 REF CE 01/06/71\_EXT(RELATIONS EXTERIEURES); 549  
NUMDOC: 370R1905  
AUTEUR: CCNS  
FORME: REGL  
FTITRE: REGLEMENT (CEE) NO 1905/70 DU CONSEIL, DU 29 SEPTEMBRE 1970, PORTANT CONCLUSION D'UN ACCORD SOUS FORME D'ECHANGES DE LETTRES, RELATIF A LA MODIFICATION DE L'ARTICLE 5 DE L'ANNEXE I DE L'ACCORD CREAT UNE ASSOCIATION ENTRE LA COMMUNAUTE ECONOMIQUE  
FSUITE: EUROPEENNE ET LA REPUBLIQUE TUNISIENNE ET A LA RECTIFICATION D'UNE ERREUR MATERIELLE DANS LA LISTE 5 DE L'ANNEXE 3 DE CET ACCORD  
REFPUB: JC218\_L0005  
CATPUB: 70/10/03  
REFCLA:  
MATIERE: EXT  
CATEFF: 70/10/06=ART 3 (JO+3)  
CATERM: 74/08/31\*=L DATERM ACCORD  
CCPMNT:  
CATEX:  
CITEX: 1E238:8V  
ULTREF: CIT= CAT=00

NSEQUEN 2451 \$03 REF CE 01/06/71\_EXT(RELATIONS EXTERIEURES);  
NUMDOC: 370R2530  
AUTEUR: CCNS  
FORME: REGL  
FTITRE: REGLEMENT (CEE) N. 2530/70 DU CONSEIL, DU 14 DECEMBRE 1970, PORTANT OUVERTURE, REPARTITION ET MODE DE GESTION DES CONTINGENTS TARIFAIRES COMMUNAUTAIRES POUR CERTAINS PRODUITS TEXTILES ORIGINAIRES ET EN PROVENANCE DE TURQUIE  
FSUITE:  
REFPUB: JC273\_L0010  
CATPUB: 70/12/17  
REFCLA:  
MATIERE: TDC CONT PCOM EXT  
CATEFF: 71/01/01=ART10  
CATERM: 71/12/31\*=ART1 ECHEL  
CCPMNT:  
CATEX: 368R0950:M =S PART JQ31/12/71  
CITEX: 1E:8V 264A0733:8V 264A0737\_A02P1:8V  
ULTREF: CIT= CAT=00

NSEQUEN 2622 \$03 REF CE 01/06/71\_EXT(RELATIONS EXTERIEURES);  
NUMDOC: 371R0462  
AUTEUR: CCNS  
FORME: REGL  
FTITRE: REGLEMENT (CEE) N. 462/71 DU CONSEIL, DU 1ER MARS 1971, PORTANT CONCLUSION DE DEUX ACCORDS SOUS FORME D'ECHANGE DE LETTRES, L'UN RELATIF A LA MODIFICATION DE L'ARTICLE 5 DE L'ANNEXE I DE L'ACCORD CREAT UNE ASSOCIATION ENTRE LA COMMUNAUTE ECONOMIQUE  
FSUITE: EUROPEENNE ET LE ROYAUME DU MAROC ET L'AUTRE RELATIF A CERTAINES RECTIFICATIONS MATERIELLES A APPORTER AUX LISTES 1 ET 6 JOINTES A L'ANNEXE 3 DE CET ACCORD  
REFPUB: JC053\_L0001  
CATPUB: 71/03/05  
REFCLA:  
MATIERE: EXT  
CATEFF: 71/03/08=JO+3;ART4  
DATERM: 99/99/99\*  
CCPMNT:  
CATEX:  
CITEX: 1E238:8V  
ULTREF: CIT= CAT=00

NSEQUEN 2628 \$03 REF CE 01/06/71\_EXT(RELATIONS EXTERIEURES);  
NUMDOC: 371R0492  
AUTEUR: CCNS  
FORME: REGL  
FTITRE: REGLEMENT (CEE) N. 492/71 DU CONSEIL, DU 1ER MARS 1971, PORTANT CONCLUSION DE L'ACCORD CREAT UNE ASSOCIATION ENTRE LA COMMUNAUTE ECONOMIQUE EUROPEENNE ET MALTE ET ARRETANT DES DISPOSITIONS POUR SON APPLICATION  
FSUITE:  
REFPUB: JC061\_L0001  
CATPUB: 71/03/14  
REFCLA:  
MATIERE: EXT  
CATEFF: 71/03/17=JO+3 (ART4)  
CATERM: 99/99/99\*  
CCPMNT:  
CATEX:  
CITEX: 1E238:8V  
ULTREF: CIT= CAT=00

NSEQUEN  
2798

\$03

REF CE 01/06/71\_EXT(RELATIONS EXTERIEURES);

550

NUMDOC: 261X06P1027

AUTEUR: CDMM XXX

FORME AUTRE

FTITRE: ECHANGE DE LETTRES ENTRE M. WALTER HALLSTEIN, PRESIDENT DE LA COMMISSION DE LA CEE ET M. JACQUES  
FOUQUES-DUPARC, PRESIDENT DE LA COMMISSION CENTRALE POUR LA NAVIGATION DU RHIN, EN CE QUI CONCERNE LA  
COOPERATION ENTRE LA CEE ET LA COMMISSION CENTRALE

FSUITE: POUR LA NAVIGATION DU RHIN

REFPUB: JC053\_P1027

CATPUB: 61/08/04

REFCLA:

MATIERE: TRAN EXT =30

CATEFF:

CATERM: 99/99/99\*

COMMENT:

CATEX:

CITEX: 1E229:8V

ULTREF: CIT= CAT=00

NSEQUEN  
2799

\$03

REF CE 01/06/71\_EXT(RELATIONS EXTERIEURES);

NUMDOC: 263X0109

AUTEUR: XXX

FORME AUTRE

FTITRE: ECHANGE DE LETTRES INTERVENU LE 9 JUILLET 1961 A ATHENES ENTRE LES PRESIDENTS DES DELEGATIONS DE LA  
COMMUNAUTE ET DE LA GRECE

FSUITE:

REFPUB: JC026\_P0346

CATPUB: 63/02/18

REFCLA:

MATIERE: EXT =31

CATEFF:

CATERM: 99/99/99\*

COMMENT:

CATEX:

CITEX: 263A0107:V

ULTREF: CIT= CAT=00

NSEQUEN  
2800

\$03

REF CE 01/06/71\_EXT(RELATIONS EXTERIEURES);

NUMDOC: 264X0735

AUTEUR: XXX

FORME AUTRE

FTITRE: ECHANGE DE LETTRES INTERVENU LE 12 SEPTEMBRE 1963 A ANKARA ENTRE LES PRESIDENTS DES DELEGATIONS DE LA  
COMMUNAUTE ET DE LA TURQUIE

FSUITE:

REFPUB: JC217\_P3701

CATPUB: 64/12/29

REFCLA:

MATIERE: EXT LCT =31

CATEFF:

CATERM: 99/99/99\*

COMMENT:

CATEX:

CITEX: 264A0733\_A04:V 264A0733\_A12:V

ULTREF: CIT= CAT=00

THIS IS LOCAL OUTPUT

Fascicule DGEN

Dispositions générales et finales

15  
NSEQUEN 313 #03 PFF CE 01/06/71\_DGEN(DISPOSITIONS GENERALES ET FINALES);  
NUMDOC: 36400389  
AUTEUR: CCNS  
FORME: DECI  
TITRE: DECISION DU CONSEIL, DU 22 JUIN 1964, RELATIVE A L'ORGANISATION D'UNE ENQUETE SUR LES COUTS DES  
INFRASTRUCTURES SERVANT AUX TRANSPORTS PAR CHEMIN DE FER, PAR ROUTE ET PAR VOIE NAVIGABLE  
FSUITE:  
REFPUB: JCL02\_P1598  
CATPUB: 64/06/79  
REFCLA:  
MATIERE: TRAN INF  
CATEFF:  
CATERM: 59/99/99\*=CF CMT  
COMMENT: NOMBREUX DELAIS IMPARTIS A ETATS MEMBRES, DERNIER DELAI POUR DEPT RAPPORT 30/06/68.  
CATEX:  
CITEX: 1E075::BV  
ULTREF: CIT=MNE\* CAT=00 OL PAR 36400449 =DP 10/07/64;OL PAR 36500258 =DP  
27/04/65;OL PAR 36500270 =DP 13/05/65;

552

NSEQUEN 318 #C3 PFF CE 01/06/71\_DGFN(DISPOSITIONS GENERALES ET FINALES);  
NUMDOC: 36400449  
AUTEUR: COMM  
FORME: DECI  
TITRE: DECISION DE LA COMMISSION, DU 10 JUILLET 1964, RELATIVE AU RECENSEMENT DE LA CIRCULATION SUR ROUTE A  
EFFECTUER EN 1965, PRISE EN APPLICATION DE LA DECISION DU CONSEIL DJ 22 JUIN 1964 RELATIVE A L'ORGANISATION  
D'UNE ENQUETE SUR LES COUTS D'INFRASTRUCTURE.  
FSUITE:  
REFPUB: JCL23\_P2084  
CATPUB: 64/07/30  
REFCLA:  
MATIERE: TRAN INF  
CATEFF: 64/07/14=DATNOT  
CATERM: 59/99/99\*=L 36400389 CF CMT  
COMMENT: RAPPORTS ETATS MEMBRES:AU + TARD 30/6/68  
CATEX: 36400389 : OL  
CITEX: 1E075::BV 36400389::BV  
ULTREF: CIT=MNE\* CAT=00

NSEQUEN 337 \$03 REF CE 01/06/71\_DGEN(DISPOSITIONS GENERALES ET FINALES); 552 bis  
 NUMDOC: 36500258  
 AUTEUR: CCMM  
 FCRME: DECI  
 FTITRE: DECISION DE LA COMMISSION, DU 27 AVRIL 1965, RELATIVE AUX RECENSEMENTS ET SONDAGES A EFFECTUER EN 1966 SUR L'UTILISATION DES INFRASTRUCTURES DE TRANSPORT.  
 FSUITE:  
 REF PUB: JC082\_P1405  
 CATPUB: 65/05/12  
 REFCLA:  
 MATIERE: TRAN INF  
 DATEFF: 65/04/29=DATNOT  
 CATERM: 99/99/99\*=L 36400389 CF CMT  
 COMMENT: RAPPORTS ETATS MEMBRES =AN + TARD 31/12/67 (ART 9)  
 CATEX: 36400389::OL =DP 27/04/65  
 CITEX: 1E::9V 36400389\_A3::BV  
 ULTREF: CIT= CAT=00

NSEQUEN 338 \$03 REF CE 01/06/71\_DGEN(DISPOSITIONS GENERALES ET FINALES);  
 NUMDOC: 3650027C  
 AUTEUR: CCNS  
 FCRME: DECI  
 FTITRE: DECISION DU CONSEIL, DU 13 MAI 1965, PORTANT APPLICATION DE L'ARTICLE 4 DE LA DECISION N. 64/389/CEE DU CONSEIL DU 22 JUIN 1964 RELATIVE A L'ORGANISATION D'UNE ENQUETE SUR LES COUTS DES INFRASTRUCTURES SERVANT AUX TRANSPORTS PAR CHEMIN DE FER, PAR ROUTE  
 FSUITE: ET PAR VOIE NAVIGABLE.  
 REF PUB: JC088\_/1473  
 CATPUB: 65/05/24  
 REFCLA: -  
 MATIERE: TRAN INF  
 DATEFF:  
 CATERM: 99/99/99\*=L 36400389 CF CMT  
 COMMENT: ENQUETE 1966 NOMBREUX DELAIS D'ACTION. LE DERNIER DELAI POUR LE RAPPORT PREVU PAR 36400389A\_7 EST LE 30/06/68  
 CATEX: 36400389::OL =ART 4 ET 7  
 CITEX: 1E::BV 36400389\_A4::BV  
 ULTREF: CIT=MNE\* CAT=00

NSEQUEN 368 \$03 REF CE 01/06/71\_DGEN(DISPOSITIONS GENERALES ET FINALES);  
 NUMDOC: 36600640  
 AUTEUR: CCMM  
 FCRME: DECI  
 FTITRE: DECISION DE LA COMMISSION, DU 20 OCTOBRE 1966, PORTANT FIXATION DES DEFINITIONS ET INSTRUCTIONS-CADRES SE RAPPORTANT AU QUESTIONNAIRE-CADRE FIGURANT A L'ANNEXE III DU REGLEMENT N. 70/66/CEE  
 FSUITE:  
 REF PUB: JC206\_P2517  
 CATPUB: 66/11/12  
 REFCLA:  
 MATIERE: AGRI INF  
 DATEFF:  
 CATERM: 99/99/99\*  
 COMMENT: COMITE DE GESTION DES STRUCTURES AGRICOLES  
 CATEX:  
 CITEX: 1E::BV 3700R0066::V  
 ULTREF: CIT= CAT=00

NSEQUEN 37C \$03 REF CE 01/06/71\_DGEN(DISPOSITIONS GENERALES ET FINALES);  
 NUMDOC: 36600659  
 AUTEUR: CCMM  
 FCRME: DECI  
 FTITRE: DECISION DE LA COMMISSION, DU 10 NOVEMBRE 1966, PORTANT FIXATION D'UN PLAN DE SONDAGE POUR LA REPUBLIQUE FEDERALE D'ALLEMAGNE EN VUE D'UNE ENQUETE DE BASE SUR LA STRUCTURE DES EXPLOITATIONS AGRICOLES  
 FSUITE:  
 REF PUB: JC211\_P3603  
 CATPUB: 66/11/29  
 REFCLA:  
 MATIERE: AGRI INF  
 DATEFF:  
 CATERM: 99/99/99\*  
 COMMENT:  
 CATEX:  
 CITEX: 1E11BV 366R0070\_A1211BV  
 ULTREF: CIT= CAT=00



NSEQUEN 371 \$03  
 NUMDOC: 366D0660  
 AUTEUR: CCMM  
 FORME: DECI  
 FTITRE: DECISION DE LA COMMISSION, DU 10 NOVEMBRE 1966, PORTANT FIXATION D'UN PLAN DE SONDAGE POUR LA REPUBLIQUE FRANCAISE EN VUE D'UNE ENQUETE DE BASE SUR LA STRUCTURE DES EXPLOITATIONS AGRICOLES  
 FSUITE:  
 REF PUB: JC211\_P3604  
 CAT PUB: 66/11/29  
 REF CLA:  
 MATIERE: STRA INF  
 DATEFF:  
 CATERM: 99/99/99\*  
 COMMENT:  
 CATEX:  
 CITEX: 1E::BV 366F0070\_A12::BV  
 ULTREF: CIT= CAT=00

NSEQUEN 372 \$03 REF CE 01/06/71\_DGEN(DISPOSITIONS GENERALES ET FINALES);  
 NUMDOC: 366D0661  
 AUTEUR: COMM  
 FORME: DECI  
 FTITRE: DECISION DE LA COMMISSION, DU 10 NOVEMBRE 1966, PORTANT FIXATION D'UN PLAN DE SONDAGE POUR LA REPUBLIQUE ITALIENNE EN VUE D'UNE ENQUETE DE BASE SUR LA STRUCTURE DES EXPLOITATIONS AGRICOLES  
 FSUITE:  
 REF PUB: JC211\_P3606  
 CAT PUB: 66/11/29  
 REF CLA:  
 MATIERE: STRA INF  
 DATEFF:  
 CATERM: 99/99/99\*  
 COMMENT:  
 CATEX:  
 CITEX: 1E::BV 366R0070\_A12::BV  
 ULTREF: CIT= CAT=00

NSEQUEN 373 \$03 REF CE 01/06/71\_DGEN(DISPOSITIONS GENERALES ET FINALES);  
 NUMDOC: 366D0662  
 AUTEUR: CCMM  
 FORME: DECI  
 FTITRE: DECISION DE LA COMMISSION, DU 10 NOVEMBRE 1966, PORTANT FIXATION D'UN PLAN DE SONDAGE POUR LE ROYAUME DES PAYS-BAS EN VUE D'UNE ENQUETE DE BASE SUR LA STRUCTURE DES EXPLOITATIONS AGRICOLES  
 FSUITE:  
 REF PUB: JC211\_P3607  
 CAT PUB: 66/11/29  
 REF CLA:  
 MATIERE: STRA INF  
 DATEFF:  
 CATERM: 99/99/99\*  
 COMMENT:  
 CATEX:  
 CITEX: 1E::BV 366R0070\_A12::BV  
 ULTREF: CIT= CAT=00

NSEQUEN 374 \$03 REF CE 01/06/71\_DGEN(DISPOSITIONS GENERALES ET FINALES);  
 NUMDOC: 366D0663  
 AUTEUR: COMM  
 FORME: DECI  
 FTITRE: DECISION DE LA COMMISSION, DU 10 NOVEMBRE 1966, PORTANT FIXATION D'UN PLAN DE SONDAGE POUR LE ROYAUME DE BELGIQUE EN VUE D'UNE ENQUETE DE BASE SUR LA STRUCTURE DES EXPLOITATIONS AGRICOLES  
 FSUITE:  
 REF PUB: JC211\_P3608  
 CAT PUB: 66/11/29  
 REF CLA:  
 MATIERE: STRA INF  
 DATEFF:  
 CATERM: 99/99/99\*  
 COMMENT:  
 CATEX:  
 CITEX: 1E::BV 366R0070\_A12::BV  
 ULTREF: CIT= CAT=00

NSEQUEN 375 \$03 REF CE 01/06/71\_DGFN(DISPOSITIONS GENERALES ET FINALES); 554  
 NUMDOC: 366D0664  
 AUTEUR: CCMM  
 FCRME: DECI  
 FTITRE: DECISION DE LA COMMISSION, DU 10 NOVEMBRE 1966, PORTANT FIXATION D'UN PLAN DE SONDAGE POUR LE GRAND-DUCHÉ DE LUXEMBOURG EN VUE D'UNE ENQUÊTE DE BASE SUR LA STRUCTURE DES PLOIATIONS AGRICOLFS  
 FSUITE:  
 REFPUB: JC211\_P36C9  
 CATPUB: 66/11/29  
 REFCLA:  
 MATIERE: STRA INF  
 CATEFF:  
 CATERM: 99/99/99\*  
 CCOMMENT:  
 CATEX:  
 CITEX: 1E::BV 366R0070\_A12::BV  
 ULTREF: CIT= CAT=00

NSEQUEN 416 \$03 REF CE 01/06/71\_DGFN(DISPOSITIONS GENERALES ET FINALES);  
 NUMDOC: 368D0087  
 AUTEUR: CCMM  
 FCRME: DECI  
 FTITRE: DECISION DE LA COMMISSION, DU 12 JANVIER 1968, PORTANT FIXATION DU SCHEMA UNIFORME ET DES MODALITES D'APPLICATION CONCERNANT LA TRANSCRIPTION SUR BANDES MAGNETIQUES OU CARTES PERFORÉES DES DONNEES CONTENUES DANS LE QUESTIONNAIRE DE L'ENQUÊTE DE BASE SUR  
 FSUITE: LA STRUCTURE DES EXPLOITATIONS AGRICOLES  
 REFPUB: JC083\_L0001  
 CATPUB:  
 REFCLA:  
 MATIERE: AGRI INF  
 CATEFF:  
 CATERM: 99/99/99\*=L 366R0070  
 CCOMMENT:  
 CATEX:  
 CITEX: 1E::BV 366R0070\_A12::BV  
 ULTREF: CIT=MNE\* CAT=00

NSEQUEN 594 \$03 REF CE 01/06/71\_DGFN(DISPOSITIONS GENERALES ET FINALES);  
 NUMDOC: 370D0108  
 AUTEUR: CCNS  
 FCRME: DECI  
 FTITRE: DECISION DU CONSEIL, DU 27 JANVIER 1970, MODIFIANT LA DECISION DU CONSEIL, DU 13 MAI 1965, PORTANT APPLICATION DE L'ARTICLE 4 DE LA DECISION DU CONSEIL, DU 27 JUIN 1964, RELATIVE A L'ORGANISATION D'UNE ENQUÊTE SUR LES COÛTS DES INFRASTRUCTURES SERVANT  
 FSUITE: AUX TRANSPORTS PAR CHEMIN DE FER, PAR ROUTE ET PAR VOIE NAVIGABLE  
 REFPUB: JC023\_L0024  
 CATPUB: 70/01/30  
 REFCLA:  
 MATIERE: TRAN INF  
 CATEFF:  
 CATERM: 99/99/99\*  
 CCOMMENT:  
 CATEX: 365D0270 : LM  
 CITEX: 1E075::BV 365D0271::V  
 ULTREF: CIT= CAT=00

NSEQUEN 671 \$03 REF CE 01/06/71\_DGFN(DISPOSITIONS GENERALES ET FINALES);  
 NUMDOC: 370D0325  
 AUTEUR: CCMM  
 FCRME: DECI  
 FTITRE: DECISION DE LA COMMISSION, DU 18 JUIN 1970, RELATIVE AU MODELE DE COMPTE RENDU TYPE SUR BASE D'UNQUEL LES ETATS MEMBRES ADRESSERONT A COMMISSION INFORMAT. NECESS. A ETABLISSEMENT DU RAPPORT GLOBAL CONCERN. APPLICAT. PAR ETATS MEMBRES DU REGT. DU CONSEIL  
 FSUITE: RELAT. A HARMONIS. CERT. DISPOSITIONS SOCIALES DOMAINE TRANSPORT PAR TOUTE (PEF 543/69) (CF INDEX)  
 REFPUB: JC140\_L0020  
 CATPUB: 70/06/77  
 REFCLA:  
 MATIERE: TRAN SOCI INF  
 CATEFF:  
 CATERM: 99/99/99\*  
 CCOMMENT:  
 CATEX:  
 CITEX: 1E075::BV 369R0543\_A17::BV  
 ULTREF: CIT=MNE\* CAT=00

NSEQUEN 772 \$03  
 NUMDOC: 3710001  
 AUTEUR: CCMM  
 FORME: DECI  
 FTITRE: DECISION DE LA COMMISSION, DU 4 DECEMBRE 1970, RELATIVE AU REMBOURSEMENT PAR LE FEOGA, SECTION ORIENTATION, A LA REPUBLIQUE FEDERALE D'ALLEMAGNE DES FRAIS ENTRAINES PAR LES ENQUETES SUR LE CHEPTEL PORCIN EFFECTUES LE 3 MARS ET LE 3 JUIN 1970  
 FSUITE:  
 REFPUB: JC006\_L0022  
 CATPUB: 71/01/08  
 REFCLA:  
 MATIERE: FE0G INF PORC  
 CATEFF:  
 CATERM: 99/99/99\*=L ENQUETE 1968-1971  
 COMMENT:  
 CATEX:  
 CITEX: IE:BV 368P0350\_A2:BV  
 ULTREF: CIT= CAT=00

REF CE 01/06/71\_DGEN(DISPOSITIONS GENERALES ET FINALES);

NSEQUEN 774 \$03  
 NUMDOC: 3710003  
 AUTEUR: CCMM  
 FORME: DECI  
 FTITRE: DECISION DE LA COMMISSION, DU 4 DECEMBRE 1970, RELATIVE AU REMBOURSEMENT PAR LE FEOGA, SECTION ORIENTATION, A LA REPUBLIQUE FRANCAISE DES FRAIS ENTRAINES PAR LES ENQUETES SUR LE CHEPTEL PORCIN EFFECTUEES LE 1ER AVRIL ET LE 1ER AOUT 1970  
 FSUITE:  
 REFPUB: JC006\_L0024  
 CATPUB: 71/01/08  
 REFCLA:  
 MATIERE: FE0G INF PORC  
 CATEFF:  
 CATERM: 99/99/99\*=L ENQUETE 1968-1971  
 COMMENT:  
 CATEX:  
 CITEX: IE:BV 368P0350\_L2:BV  
 ULTREF: CIT= CAT=00

REF CE 01/06/71\_DGEN(DISPOSITIONS GENERALES ET FINALES);

NSEQUEN 775 \$03  
 NUMDOC: 3710004  
 AUTEUR: CCMM  
 FORME: DECI  
 FTITRE: DECISION DE LA COMMISSION, DU 4 DECEMBRE 1970, RELATIVE AU REMBOURSEMENT PAR LE FEOGA, SECTION ORIENTATION, A LA REPUBLIQUE ITALIENNE DES FRAIS ENTRAINES PAR LES ENQUETES SUR LE CHEPTEL PORCIN EFFECTUEES EN AVRIL ET EN AOUT 1970  
 FSUITE:  
 REFPUB: JC006\_L0025  
 CATPUB: 71/01/08  
 REFCLA:  
 MATIERE: FE0G INF PORC  
 CATEFF:  
 CATERM: 99/99/99\*=L ENQUETE 1968-1971  
 COMMENT:  
 CATEX:  
 CITEX: IE:BV 368P0350\_L2:BV  
 ULTREF: CIT= CAT=00

REF CE 01/06/71\_DGEN(DISPOSITIONS GENERALES ET FINALES);

NSEQUEN 776 \$03  
 NUMDOC: 3710005  
 AUTEUR: CCMM  
 FORME: DECI  
 FTITRE: DECISION DE LA COMMISSION, DU 4 DECEMBRE 1970, RELATIVE AU REMBOURSEMENT PAR LE FEOGA, SECTION ORIENTATION, AU GRAND-DUCHE DE LUXEMBOURG DES FRAIS ENTRAINES PAR LES ENQUETES SUR LE CHEPTEL PORCIN EFFECTUEES EN AVRIL ET EN AOUT 1970  
 FSUITE:  
 REFPUB: JC006\_L0026  
 CATPUB: 71/01/08  
 REFCLA:  
 MATIERE: FE0G INF PORC  
 CATEFF:  
 CATERM: 99/99/99\*=L ENQUETE 1968-1971  
 COMMENT:  
 CATEX:  
 CITEX: IE:BV 368P0350:BV  
 ULTREF: CIT= CAT=00

NSEQUEN 777 \$03  
 NUMDOC: 77100006  
 AUTEUR: CCMM  
 FORME: DECI  
 FTITRE: DECISION DE LA COMMISSION, DU 4 DECEMBRE 1970, RELATIVE AU REMBOURSEMENT PAR LE FEOGA, SECTION ORIENTATION, AU ROYAUME DES PAYS-BAS DES FRAIS ENTRAINES PAR LES ENQUETES SUR LE CHEPTEL PORCIN EFFECTUEES LE 1ER AVRIL ET LE 1ER AOUT 1970  
 FSUITE:  
 REFPUB: JC006\_LC027  
 CATPUB: 71/01/08  
 REFCLA:  
 MATIERE: FE0G INF PORC  
 DATEFF:  
 CATERM: 99/99/99\*=L ENQUETE 1968-1971  
 COMMENT:  
 CATEX:  
 CITEX: 1E:BV 368R0350\_L2:RV  
 ULTREF: CIT= CAT=00

NSEQUEN 903 \$03  
 NUMDOC: 364L0475  
 AUTEUR: CCNS  
 FORME: DIRECT  
 FTITRE: DIRECTIVE DU CONSEIL, DU 30 JUILLET 1964, TENDANT A ORGANISER DES ENQUETES ANNUELLES COORDONNEES SUR LES INVESTISSEMENTS DANS L'INDUSTRIE  
 FSUITE:  
 REFPUB: JC131\_P2193  
 CATPUB: 64/08/13  
 REFCLA: SEC(68)3900P71  
 MATIERE: INDU DGEN  
 DATEFF: 64/07/31=DATNOT;  
 CATERM: 99/99/99\*  
 COMMENT:  
 CATEX:  
 CITEX: 1E213:BV  
 ULTREF: CIT=MNE, CAT=00

NSEQUEN 1155 \$03  
 NUMDOC: 366R0189  
 AUTEUR: CCNS  
 FORME: REGL  
 FTITRE: REGLEMENT NO 189/66/CEE DU CONSEIL, DU 24 NOVEMBRE 1966, RELATIF AU GLUCOSE ET AU LACTOSE  
 FSUITE:  
 REFPUB: JC218\_P3713  
 CATPUB: 66/11/28  
 REFCLA:  
 MATIERE: IMPL HORS LAIT CERE  
 DATEFF: 67/01/01=ART 4  
 CATERM: 99/99/99\*=  
 COMMENT: NB 29,43\_A DEVIENT NB 17,02\_B NB 29,43\_B DEVIENT NB 17,02\_AI  
 CATEX: 362R0019:E =E REG A NB 29,43\_A,CMT 364R0013:F =E REG A NB 29,43\_B,CMT  
 CITEX: 1E235:BV  
 ULTREF: CIT= CAT=00

NSEQUEN 1207 \$03  
 NUMDOC: 367R0170  
 AUTEUR: CCNS  
 FORME: REGL  
 FTITRE: REGLEMENT NO 170/67/CEE DU CONSEIL, DU 27 JUIN 1967, CONCERNANT LE REGIME COMMUN D'ECHANGES POUR L'OVALBUMINE ET LA LACTALBUMINE ET ABROGEANT LE REGLEMENT NO 48/67/CEE  
 FSUITE:  
 REFPUB: JC130\_P2596  
 CATPUB: 67/06/28  
 REFCLA:  
 MATIERE: LCM PCOM IMPL HORS  
 DATEFF: 67/06/29=ART 13 (JO+1)  
 CATERM: 99/99/99\*=  
 COMMENT:  
 CATEX: 367R0048:A =A DP 01/07/67  
 CITEX: 1E014\_P7:BV 1E028:BV 1E092:RV 1E093:BV 1E094:BV  
 ULTREF: CIT= CAT=00 CL PAR 371R1081=ADJ ART 5815 DP 17/6/71;

NSEQUEN

1323

#03

REF CE 01/06/71\_DGEN(DISPOSITIONS GENERALES ET FINALES);

554

NUMDOC: 368R0653

AUTEUR: CCNS

FORME: REGL

FTITRE: REGLEMENT (CEE) NO 653/68 DU CONSEIL, DU 30 MAI 1968, RELATIF AUX CONDITIONS DE MODIFICATION DE LA VALEUR DE L'UNITE DE COMPTE UTILISEE POUR LA POLITIQUE AGRICOLE COMMUNE

FSUITE:

REFPUB: JC123\_L0004

CATPUB: 68/05/31

REFCLA:

MATIERE: TDC MONA IMPL

DATEFF: 68/06/03=ART 8 (JD+3)

CATERM: 99/99/99\*\*

COMMENT:

CATEX: 362R0129:M=M ART 1

CITEX: 1E028:BV

1E043:BV

1E235:BV

ULTREF: CIT=

CAT=00

NSEQUEN

1338

#03

REF CE 01/06/71\_DGEN(DISPOSITIONS GENERALES ET FINALES);

NUMDOC: 368R0802

AUTEUR: CCNS

FORME: REGL

FTITRE: REGLEMENT (CEE) NO 802/68 DU CONSEIL, DU 27 JUIN 1968, RELATIF A LA DEFINITION COMMUNE DE LA NOTION D'ORIGINE DES MARCHANDISES

FSUITE:

REFPUB: JC148\_L0001

CATPUB: 68/06/28

REFCLA:

MATIERE: PCOM IMPL UD =47

DATEFF: 68/07/01=ART 17

CATERM: 99/99/99\*\*

COMMENT:

CATEX:

CITEX: 1E111:BV

1E113:BV

1E155:V

1E227:BV

1E235:BV

ULTREF: CIT=

CAT=00

NSEQUEN

1339

#03

REF CE 01/06/71\_DGEN(DISPOSITIONS GENERALES ET FINALES);

NUMDOC: 368R0803

AUTEUR: CCNS

FORME: REGL

FTITRE: REGLEMENT (CEE) NO 803/68 DU CONSEIL, DU 27 JUIN 1968, RELATIF A LA VALEUR EN DOUANES DES MARCHANDISES

FSUITE:

REFPUB: JC148\_L0006

CATPUB: 68/06/28

REFCLA:

MATIERE: LD IMPL =47

DATEFF:

CATERM: 99/99/99\*\*

COMMENT:

CATEX:

CITEX: 1E235:BV

ULTREF: CIT=

CAT=00

NSEQUEN

1432

#03

REF CE 01/06/71\_DGEN(DISPOSITIONS GENERALES ET FINALES);

NUMDOC: 368R1134

AUTEUR: CONS

FORME: REGL

FTITRE: REGLEMENT (CEE) NO 1134/68 DU CONSEIL, DU 30 JUILLET 1968, FIXANT LES REGLES D'APPLICATION DU REGLEMENT (CEE) NO 653/68 RELATIF AUX CONDITIONS DE MODIFICATION DE LA VALEUR DE L'UNITE DE COMPTE UTILISEE POUR LA POLITIQUE AGRICOLE COMMUNE

FSUITE:

REFPUB: JC188\_L0001

CATPUB: 68/08/01

REFCLA:

MATIERE: TDC MONA IMPL

DATEFF: 68/08/04=ART 8 (JD+3)

CATERM: 99/99/99\*\*L 368R0653

COMMENT: RECT D ART 3 P1, 2EME LIGNE "AUSSETZUNG" AU LIEU DE "AUFHEBUNG"

CATEX:

CITEX: 368R0653\_AC6:BV

ULTREF: CIT=

CAT=00

REF CE 01/06/71\_DGEN(DISPOSITIONS GENERALES ET FINALES); 558

NSEQUEN 1476 \$03  
 NUMDOC: 368R1769  
 AUTEUR: CCMM  
 FCME: REGL  
 FTITRE: REGLEMENT (CEE) NO 1769/68 DE LA COMMISSION, DU 6 NOVEMBRE 1968, RELATIF AUX FRAIS DE TRANSPORT AERIFN A INCORPORA DANS LA VALEUR EN DOUANE  
 FSUITE:  
 REFPUB: JC285\_L0001  
 CATPUB: 68/11/25  
 REFCLA:  
 MATIERE: IMPL UD TRAN =47  
 CATEFF:  
 CATERM: 99/99/99\*  
 COMMENT:  
 CATEX:  
 CITEX: 368R0803\_A17:BV  
 ULTREF: CIT= CAT=00

REF CE 01/06/71\_DGEN(DISPOSITIONS GENERALES ET FINALES);

NSEQUEN 1483 \$03  
 NUMDOC: 368R1899  
 AUTEUR: CCNS  
 FCME: REGL  
 FTITRE: REGLEMENT (CEE) NO 1899/68 DU CONSEIL, DU 26 NOVEMBRE 1968, RFLATIF A L'ORGANISATION D'UNE ENQUETE SUR LES SALAIRES DANS L'INDUSTRIE, Y COMPRIS LA PRODUCTION ET LA DISTRIBUTION D'ELECTRICITE, DE GAZ ET D'EAU  
 FSUITE:  
 REFPUB: JC289\_L0004  
 CATPUB: 68/11/29  
 REFCLA:  
 MATIERE: INF SOCI =36  
 CATEFF: 68/12/19=JD+20  
 CATERM: 71/12/31\*=CMT  
 COMMENT: FIN ANNEE SUIV.ENQUETE:ANNEE ENQUETE:1970  
 CATEX:  
 CITEX: 1E213:BV  
 ULTREF: CIT= CAT=00

REF CE 01/06/71\_DGEN(DISPOSITIONS GENERALES ET FINALES);

NSEQUEN 1507 \$03  
 NUMDOC: 368R2121  
 AUTEUR: CCNS  
 FCME: REGL  
 FTITRE: REGLEMENT (CEE) NO 2121/68 DU CONSEIL, DU 20 DECEMBRE 1968, MODIFIANT LE TARIF DOUANIER COMMUN AINSI QUE LES ANNEXES I ET II DU REGLEMENT NO 83/67/CEE ET DEROGEANT, POUR CERTAINES MARCHANDISES RELEVANT DE LA POSITION 18.06 DE CE TARIF, A L'ARTICLE 16 DU  
 FSUITE: REGLEMENT NO 160/66/CEE  
 REFPUB: JC311\_L0001  
 CATPUB: 68/12/28  
 REFCLA:  
 MATIERE: TIC PCOM IMPL HORS =38  
 CATEFF: 69/01/01=ART 5  
 CATERM: 99/99/99\*=L 368R0950  
 COMMENT:  
 CATEX: 368R0950:M =M ANN 367R0983:M =M ANN 1,2  
 366R0160:D =D A ART 16 367R0755:A  
 CITEX: 1E028:BV 1E111:BV 366R0160\_A17:BV  
 ULTREF: CIT= CAT=00

REF CE 01/06/71\_DGEN(DISPOSITIONS GENERALES ET FINALES);

NSEQUEN 1541 \$03  
 NUMDOC: 369R0375  
 AUTEUR: CCMM  
 FCME: REGL  
 FTITRE: REGLEMENT (CEE) NO 375/69 DE LA COMMISSION, DU 27 FEVRIER 1969, CONCERNANT LA DECLARATION DES ELEMENTS RELATIFS A LA VALEUR EN DOUANE DES MARCHANDISES  
 FSUITE:  
 REFPUB: JC052\_L0001  
 CATPUB: 69/03/03  
 REFCLA:  
 MATIERE: IMPL UD =47  
 CATEFF: 69/01/01=ART 6  
 CATERM: 99/99/99\*  
 COMMENT:  
 CATEX:  
 CITEX: 368R0803\_A14:BV  
 ULTREF: CIT= CAT=00

NSEQUEN

1564

#03

REF CE 01/06/71\_DGFN(DISPOSITIONS GENERALES ET FINALES);

559

NUMDOC: 369R0582

AUTEUR: CCMM

FCRME: REGL

FTITRE: REGLEMENT (CEE) NO 582/69 DE LA COMMISSION, DU 26 MARS 1969, PORTANT SUR LE CERTIFICAT D'ORIGINE ET LA DEMANDE Y RELATIVE

FSUITE:

REFPUB: JC079\_L0001

CATPUB: 69/03/31

REFCLA:

MATIERE: IMPL UD =47

DATEFF: 69/07/01=ART 4

CATERM: 99/99/99\*

COMMENT: LISTE DES PERSONNES AUTORISEES A DELIVRER DES TITRES DE GARANTIE(ART32),CF JC118C0019 SAUF A1P4,A2P2L1,A7P3,A50 A 55,EV=01/01/70

CATEX:

CITEX: 1E235:8V

LLTREF: CIT= CAT=00

ML PAR 370R2662 =P ART 15PIL? JQ 30/6/71;ML PAF 370R2664

NSEQUEN

1565

#03

REF CE 01/06/71\_DGFN(DISPOSITIONS GENERALES ET FINALES);

NUMDOC: 369R0641

AUTEUR: CCMM

FCRME: REGL

FTITRE: REGLEMENT (CEE) NO 641/69 DE LA COMMISSION, DU 3 AVRIL 1969, RELATIF A LA DETERMINATION DE L'ORIGINE DE CERTAINES MARCHANDISES OBTENUES A PARTIR D'OEUF

FSUITE:

REFPUB: JC083\_L0015

CATPUB: 69/04/04

REFCLA:

MATIERE: PCOM IMPL UD O=V

DATEFF: 69/04/24=JD+20

CATERM: 99/99/99\*\*

COMMENT: RECT L90P18

CATEX:

CITEX: 368R0802\_A14:8V

LLTREF: CIT= CAT=00

NSEQUEN

1623

#03

REF CE 01/06/71\_DGFN(DISPOSITIONS GENERALES ET FINALES);

NUMDOC: 369R1059

AUTEUR: CCNS

FCRME: REGL

FTITRE: REGLEMENT (CEE) NO 1059/69 DU CONSEIL, DU 28 MAI 1969, DETERMINANT LE REGIME D'ECHANGES APPLICABLE A CERTAINES MARCHANDISES RESULTANT DE LA TRANSFORMATION DE PRODUITS AGRICOLES

FSUITE:

REFPUB: JC141\_L0001

CATPUB: 69/06/12

REFCLA:

MATIERE: LCM PCOM IMPL HORS

DATEFF: 69/06/15=EV ART 17; CF CMT

CATERM: 99/99/99\*\*

COMMENT: MA:DP 1/7/69;MA AUX CASEINES(35.01A),CASEINATES ET AUTRES DERIVS DES CASEINES(35.01C)REPORTEE AU 1/1/70

CATEX:

CITEX: 1E014\_P7:8V 1E111\_SS:8V 1E028:8V 1E227:8V 1E092:8V 1E235:8V 1E093:8V 1E094:8V

ULTREF: CIT= CAT=00 ML PAR 369R2520 =R ART 8P2 A 5 DP 1/1/70;ML PAR 369R2520

NSEQUEN

1624

#03

REF CE 01/06/71\_DGFN(DISPOSITIONS GENERALES ET FINALES);

NUMDOC: 369R1060

AUTEUR: CCNS

FCRME: REGL

FTITRE: REGLEMENT (CEE) NO 1060/69 DU CONSEIL, DU 28 MAI 1969, FIXANT LES QUANTITES DE PRODUITS DE BASE CONSIDEREES COMME ETANT ENTREES DANS LA FABRICATION DES MARCHANDISES RELEVANT DU REGLEMENT (CEE) NO 1059/69

FSUITE:

REFPUB: JC141\_L0007

CATPUB: 69/06/12

REFCLA:

MATIERE: LCM PCOM IMPL HORS

DATEFF: 69/07/01=ART 4

CATERM: 99/99/99\*\*=L CATERM 369R1059

COMMENT:

CATEX:

CITEX: 369R1059\_A04P1:8V 369R1059\_A06P3:8V

LLTREF: CIT= CAT=00 ML PAR 370P1231 =M ANN DP 01/07/70;

REF CE 01/06/71\_DGEN(DISPOSITIONS GENERALES ET FINALES); 560

NSEQUEN 1625 \$03  
 NUMDOC: 769R1061  
 AUTEUR: CGMM  
 FORME: REGL  
 FTITRE: REGLEMENT (CEE) NO 1061/69 DE LA COMMISSION, DU 6 JUIN 1969, DEFINISSANT LES METHODES D'ANALYSE POUR L'APPLICATION DU REGLEMENT (CEE) NO 1059/69 RELATIF AU REGIME D'ECHANGES APPLICABLE A CERTAINES MARCHANDISES RESULTANT DE LA TRANSFORMATION DE PRODUITS  
 FSUITE: AGRICOLES  
 REFPUB: JC141\_L0024  
 CATPUB: 69/06/12  
 REFCLA:  
 MATIERE: TCC PCOM IMPL HORS =38  
 DATEFF: 69/07/01=EV  
 CATERM: 99/99/99\*=L 369R1059  
 COMMENT:  
 CATEX:  
 CITEX: 769R0097\_A13:8V  
 ULTREF: CIT= CAT=00

REF CE 01/06/71\_DGEN(DISPOSITIONS GENERALES ET FINALES);

NSEQUEN 1652 \$03  
 NUMDOC: 369R1230  
 AUTEUR: CCNS  
 FORME: REGL  
 FTITRE: REGLEMENT (CEE) NO 1230/69 DU CONSEIL, DU 30 JUIN 1969, RELATIF A L'APPLICATION DE MONTANTS COMPENSATOIRES LORS DES ECHANGES DE CERTAINES MARCHANDISES RELEVANT DU REGLEMENT (CEE) NO 1059/69  
 FSUITE:  
 REFPUB: JC159\_L0006  
 CATPUB: 69/07/01  
 REFCLA:  
 MATIERE: LCM PCOM IMPL HORS  
 DATEFF: 69/07/01=ART 3  
 CATERM: 99/99/99\*=L DATERM 368R0886  
 COMMENT:  
 CATEX:  
 CITEX: 369R1059\_A14P3:8V  
 ULTREF: CIT= CAT:01 M M PAR 369R2434 =M ART 1P3 DP 1/1/70:M PAR 369R2432 =A ART 1P3L2 DP 01/01/70;ML PAR 370R0884 =A ART 1P3 DP 19/05/70;ML PAR 370R0884 =M ART 1P4,5 DP 19/05/70;ML PAR 370R0884 =M ART 2 DP 19/05/70;

REF CE 01/06/71\_DGEN(DISPOSITIONS GENERALES ET FINALES);

NSEQUEN 1659 \$03  
 NUMDOC: 369R1267  
 AUTEUR: CCNS  
 FORME: REGL  
 FTITRE: REGLEMENT (CEE) NO 1267/69 DU CONSEIL, DU 30 JUIN 1969, FIXANT LES DISPOSITIONS PARTICULIERES APPLICABLES LORS DE L'IMPORTATION DANS LA COMMUNAUTE, EN PROVENANCE DE LA GRECE, DES MARCHANDISES RELEVANT DU REGLEMENT (CEE) NO 1059/69  
 FSUITE:  
 REFPUB: JC161\_L00C1  
 CATPUB: 69/07/03  
 REFCLA:  
 MATIERE: LCM PCOM IMPL HORS  
 DATEFF: 69/07/01=ART 3  
 CATERM: 71/06/30\*=CF ULTREF  
 COMMENT:  
 CATEX:  
 CITEX: 369R1059\_A12:8V  
 ULTREF: CIT= CAT=00 PL PAR 370R1229 =P JQ 30/06/71;

REF CE 01/06/71\_DGEN(DISPOSITIONS GENERALES ET FINALES);

NSEQUEN 1699 \$03  
 NUMDOC: 369R1465  
 AUTEUR: CCNS  
 FORME: REGL  
 FTITRE: REGLEMENT (CEE) NO 1465/69 DU CONSEIL, DU 23 JUILLET 1969, FIXANT LES DISPOSITIONS PARTICULIERES APPLICABLES LORS DE L'IMPORTATION DANS LA COMMUNAUTE DES MARCHANDISES RELEVANT DU REGLEMENT (CEE) NO 1059/69 ORIGINAIRES DU MAROC  
 FSUITE:  
 REFPUB: JC197\_L0092  
 CATPUB: 69/08/08  
 REFCLA:  
 MATIERE: LCM PCOM IMPL HORS  
 DATEFF: 69/08/11=EV(J0+3);CF CMT  
 CATERM: 99/99/99\*=L DATERM AC ASSOC CEE/MAROC  
 COMMENT: MA=EV AC ASSOC CEE/MAROC  
 CATEX:  
 CITEX: 369R1059\_A12:8V  
 ULTREF: CIT= CAT=00



NSEQUEN  
1704

\$03

REF CE 01/06/71\_DGEN(DISPOSITIONS GENERALES ET FINALES);

561

NUMDOC: 369R1470

AUTEUR: CCNS

FORME: REGL

FTITRE: REGLEMENT (CEE) NO 1470/69 DU CONSEIL, DU 23 JUILLET 1969, FIXANT LES DISPOSITIONS PARTICULIERES APPLICABLES  
LORS DE L'IMPORTATION DANS LA COMMUNAUTE DES MARCHANDISES RELEVANT DU REGLEMENT (CEE) NO 1059/69,  
ORIGINAIRES DE TUNISIE

FSUITE:

REFPUB: JC198\_L0092

DATPUB: 69/08/08

REFCLA:

MATIERE: LCM PGM IMPL HORS

DATEFF: 69/08/11=EV(JD+3);CF CMT

CATERM: 59/99/99\*=L DATEM AC ASSOC CEE/TUNISIE

COMMENT: MA=EV AC ASSOC CEE/TUNISIE

CATEX:

CITEX: 369R1059\_A12:BV

ULTREF: CIT=

CAT=00

NSEQUEN  
1723

\$03

REF CE 01/06/71\_DGEN(DISPOSITIONS GENERALES ET FINALES);

NUMDOC: 369R1617

AUTEUR: CCMM

FORME: REGL

FTITRE: REGLEMENT (CEE) NO 1617/69 DE LA COMMISSION, DU 31 JUILLET 1969, PORTANT SUR LES FORMULAIRES DES  
DECLARATIONS DE TRANSIT COMMUNAUTAIRE

FSUITE:

REFPUB: JC212\_L0001

DATPUB: 69/08/25

REFCLA:

MATIERE: LD IMPL =47

DATEFF: 69/09/15=JO+20

CATERM: 59/99/99\*

COMMENT:

CATEX:

CITEX: 369R0542\_A60:BV

ULTREF: CIT=

CAT=00

NSEQUEN  
1750

\$03

REF CE 01/06/71\_DGEN(DISPOSITIONS GENERALES ET FINALES);

NUMDOC: 369R1788

AUTEUR: CCMM

FORME: REGL

FTITRE: REGLEMENT (CEE) NO 1788/69 DE LA COMMISSION, DU 10 SEPTEMBRE 1969, PORTANT DETERMINATION DE CERTAINES  
EXCEPTIONS AU SENS DE L'ARTICLE 3 PARAGRAPHE 2 DU REGLEMENT (CEE) NO 804/68 DU CONSEIL

FSUITE:

REFPUB: JC230\_L0008

DATPUB: 69/09/11

REFCLA:

MATIERE: IMPL UD =47

DATEFF: 70/01/01=ART 3

CATERM: 59/99/99\*

COMMENT:

CATEX:

CITEX: 368R0803\_A03P2:BV

368R0803\_A17:BV

ULTREF: CIT=

CAT=00

NSEQUEN  
1784

\$03

REF CE 01/06/71\_DGEN(DISPOSITIONS GENERALES ET FINALES);

NUMDOC: 369R2053

AUTEUR: CCNS

FORME: REGL

FTITRE: REGLEMENT (CEE) NO 2053/69 DU CONSEIL, DU 17 OCTOBRE 1969, RELATIF A L'ORGANISATION D'UNE ENQUETE SUR LES  
SALAIRES DANS LE COMMERCE DE DETAIL, LES BANQUES ET LES ENTREPRISES D'ASSURANCES

FSUITE:

REFPUB: JC243\_L0008

DATPUB: 69/10/21

REFCLA:

MATIERE: INF SOCI =36

DATEFF: 69/11/10=JO+20

CATERM: 72/12/31\*=FIN ANNEE SUIV ENQUETE CF CMT

COMMENT: ANNEE ENQUETE: 1971

CATEX:

CITEX: 1E213:BV

ULTREF: CIT=

CAT=00

REF CE 01/06/71\_DGEN(DISPOSITIONS GENERALES ET FINALES); 562

NSEQUEN 1814 \$03  
 NUMLOC: 369P2198  
 AUTEUR: CGMM  
 FCME: REGL  
 FTITRE: REGLEMENT (CEE) NO 2198/69 DE LA COMMISSION, DU 30 OCTOBRE 1969, RELATIF AUX TOLERANCES DE TEMPS VISEES A L'ARTICLE 10 PARAGRAPHES 2 ET 3 DU REGLEMENT (CEE) NO 803/68 DU CONSEIL RELATIF A LA VALEUR EN DOUANE DES MARCHANDISES  
 FSUITE:  
 REFPUB: JC279\_L0009  
 CATPUB: 69/11/06  
 REFCLA:  
 MATIERE: LC IMPL =47  
 DATEFF: 70/01/01=ART 2  
 CATERM: 99/99/99\*  
 COMMENT:  
 CATEX:  
 CITEX: 368R0803\_A10P4:BV  
 ULTREF: CIT= CAT=00 ML PAR371R1038=R ANN DP 1/7/71;

REF CE 01/06/71\_DGEN(DISPOSITIONS GENERALES ET FINALES);

NSEQUEN 1833 \$03  
 NUMDOC: 369R2311  
 AUTEUR: CCMM  
 FCME: REGL  
 FTITRE: REGLEMENT (CEE) NO 2311/69 DE LA COMMISSION, DU 19 NOVEMBRE 1969, PORTANT SUR LES MODALITES DE FONCTIONNEMENT DU SYSTEME DE GARANTIE FORFAITAIRE PREVU A L'ARTICLE 32 DU REGLEMENT (CEE) NO 542/69 RELATIF AU TRANSIT COMMUNAUTAIRE  
 FSUITE:  
 REFPUB: JC295\_L0001  
 CATPUB: 69/11/24  
 REFCLA:  
 MATIERE: IMPL UD =47  
 DATEFF: 69/11/27=JD+3  
 CATERM: 99/99/99\*  
 COMMENT:  
 CATEX:  
 CITEX: 369R0542\_A32:BV  
 ULTREF: CIT= CAT=00 M PAR 369R2570= C ART 2; M PAR 370R1031= M ANN III;

REF CE 01/06/71\_DGEN(DISPOSITIONS GENERALES ET FINALES);

NSEQUEN 1834 \$03  
 NUMDOC: 369R2312  
 AUTEUR: COMM  
 FCME: REGL  
 FTITRE: REGLEMENT (CEE) NO 2312/69 DE LA COMMISSION, DU 19 NOVEMBRE 1969, RELATIF A L'INFORMATION DES INTERESSES SUR LE DEROULEMENT DES OPERATIONS DE TRANSIT COMMUNAUTAIRE QUI LES CONCERNENT  
 FSUITE:  
 REFPUB: JC295\_L0006  
 CATPUB: 69/11/24  
 REFCLA:  
 MATIERE: IMPL UD =47  
 DATEFF: 69/12/14=JD+20  
 CATERM: 99/99/99\*  
 COMMENT:  
 CATEX:  
 CITEX: 369R0542\_A58:BV  
 ULTREF: CIT= CAT=00

REF CE 01/06/71\_DGEN(DISPOSITIONS GENERALES ET FINALES);

NSEQUEN 1835 \$03  
 NUMDOC: 369R2313  
 AUTEUR: CCMM  
 FCME: REGL  
 FTITRE: REGLEMENT (CEE) NO 2313/69 DE LA COMMISSION, DU 19 NOVEMBRE 1969, RELATIF AU DOCUMENT DE TRANSIT COMMUNAUTAIRE INTERNE ETABLI EN VUE DE LA JUSTIFICATION DU CARACTERE COMMUNAUTAIRE DES MARCHANDISES  
 FSUITE:  
 REFPUB: JC295\_L0008  
 CATPUB: 69/11/24  
 REFCLA:  
 MATIERE: IMPL UD =47  
 DATEFF:  
 CATERM: 99/99/99\*  
 COMMENT:  
 CATEX:  
 CITEX: 369R0542\_A58:BV 369R0542\_A60:BV  
 ULTREF: CIT= CAT=00 M PAR 371R0595 =R ART2P3 DP 26/3/71;

NSEQUEN 1836 \$03  
 NUMDOC: 369R2314  
 AUTEUR: CCMM  
 FCME: REGL  
 FTITRE: REGLEMENT (CEE) NO 2314/69 DE LA COMMISSION, DU 19 NOVEMBRE 1969, RELATIF AUX FORMULAIRES DES AVIS DE PASSAGE PREVUS DANS LE CADRE DU REGIME DU TRANSIT COMMUNAUTAIRE  
 FSUITE:  
 REFPUB: JC295\_L0013  
 CATPUB: 69/11/74  
 REFCLA:  
 MATIERE: IMPL UD TRAN =47  
 CATEFF: 69/12/14=J0+20  
 CATERM: 99/99/99\*  
 COMMENT:  
 CATEX:  
 CITEX: 369R0542\_A60:RV  
 ULTRFF: CIT= CAT=00

NSEQUEN 1837 \$03 REF CE 01/06/71\_DGEN(DISPOSITIONS GENERALES ET FINALES);  
 NUMDOC: 369R2315  
 AUTEUR: CCMM  
 FCME: REGL  
 FTITRE: REGLEMENT (CEE) NO 2315/69 DE LA COMMISSION, DU 19 NOVEMBRE 1969, RELATIF A L'EMPLOI DES DOCUMENTS DE TRANSIT COMMUNAUTAIRE EN VUE DE L'APPLICATION DE MESURES COMMUNAUTAIRES ENTRAINANT LE CONTROLE DE L'UTILISATION ET/OU DE LA DESTINATION DES  
 FSUITE: MARCHANDISES  
 REFPUB: JC295\_L0014  
 CATPUB: 69/11/74  
 REFCLA:  
 MATIERE: IMPL UD =47  
 CATEFF:  
 CATERM: 99/99/99\*  
 COMMENT:  
 CATEX:  
 CITEX: 369R0542\_A58:RV  
 ULTRFF: CIT= CAT=00 M PAR 371R0595 =R ART2P3 DP 26/3/71;

NSEQUEN 1881 \$03 REF CE 01/06/71\_DGEN(DISPOSITIONS GENERALES ET FINALES);  
 NUMDOC: 369R2520  
 AUTEUR: CCNS  
 FCME: REGL  
 FTITRE: REGLEMENT (CEE) NO 2520/69 DU CONSEIL, DU 15 DECEMBRE 1969, MODIFIANT LE REGLEMENT (CEE) NO 1059/69 DETERMINANT LE REGIME D'ECHANGES APPLICABLE A CERTAINES MARCHANDISES RESULTANT DE LA TRANSFORMATION DE PRODUITS AGRICOLES  
 FSUITE:  
 REFPUB: JC317\_L0001  
 CATPUB: 69/12/18  
 REFCLA:  
 MATIERE: LCM PCOM IMPL HORS  
 CATEFF: 70/01/01=ART 3  
 CATERM: 99/99/99\*=L DATERM 369R1059  
 COMMENT:  
 CATEX: 369R1059:ML =R ART8P2A5 DP 1/1/70 369R1059:ML =M ART17P2L2 DP 1/1/70  
 CITEX: 1E014:P7:BV 1E028:BV 1E092:PV 1E093:PV 1E094:RV  
 1E111:SS:BV 1E227:BV 1E235:RV  
 ULTRFF: CIT= CAT=00

NSEQUEN 1894 \$03 REF CE 01/06/71\_DGEN(DISPOSITIONS GENERALES ET FINALES);  
 NUMDOC: 369R2570  
 AUTEUR: CCMM  
 FCME: REGL  
 FTITRE: REGLEMENT (CEE) NO 2570/69 DE LA COMMISSION, DU 22 DECEMBRE 1969, COMPLETANT LE REGLEMENT (CEE) NO 2311/69 DE LA COMMISSION, DU 19 NOVEMBRE 1969, PORTANT SUR LES MODALITES DE FONCTIONNEMENT DU SYSTEME DE GARANTIE FORFAITAIRE PREVU A L'ARTICLE 32 DU  
 FSUITE: REGLEMENT (CEE) NO 542/69 RELATIF AU TRANSIT COMMUNAUTAIRE  
 REFPUB: JC321\_L0029  
 CATPUB: 69/12/73  
 REFCLA:  
 MATIERE: IMPL UD =47  
 CATEFF: 69/12/76=J0+3  
 CATERM: 99/99/99\*=L DATERM 369R2311  
 COMMENT:  
 CATEX: 369R2311:M =C ART2  
 CITEX: 369R0542\_A32P2:RV  
 ULTRFF: CIT= CAT=00

REF CE 01/06/71\_DGEN(DISPOSITIONS GENERALES ET FINALES); 564

NSEQUEN 1898 \$03  
 NUMDOC: 369R7588  
 AUTEUR: CCMM  
 FCME: REGL  
 FTITRE: REGLEMENT (CEE) NO 2588/69 DE LA COMMISSION, DU 22 DECEMBRE 1969, PORTANT ETABLISSEMENT DE LA LISTE DES COMPAGNIES ETRANGERES AUXQUELLES S'APPLIQUE LA DISPENSE DE LA GARANTIE DANS LE CADRE DU REGIME DU TRANSIT COMMUNAUTAIRE  
 FSUITE:  
 REFPUB: JC322\_L0032  
 DATPUB: 69/12/24  
 REFCLA:  
 MATIERE: IMPL UD =47  
 DATEFF: 70/01/13=JD+20  
 CATERM: 99/99/99\*  
 COMMENT:  
 CATEX:  
 CITEX: 369R0542\_A45:BV  
 ULTREF: CIT= CAT=00 CL PAR 370R7631=C ANN DP 13/1/71;

REF CE 01/06/71\_DGEN(DISPOSITIONS GENERALES ET FINALES);

NSEQUEN 1938 \$03  
 NUMDOC: 370R0037  
 AUTEUR: CCMM  
 FCME: REGL  
 FTITRE: REGLEMENT (CEE) NO 37/70 DE LA COMMISSION, DU 9 JANVIER 1970, RELATIF A LA DETERMINATION DE L'ORIGINE DES PIECES DE RECHANGE ESSENTIELLES DESTINEES A UN MATERIEL, UNE MACHINE, UN APPAREIL OU UN VEHICULE, EXPEDIES PRECEDENNENT  
 FSUITE:  
 REFPUB: JC007\_L0006  
 DATPUB: 70/01/10  
 REFCLA:  
 MATIERE: PCOM IMPL UD  
 DATEFF: 70/02/01=ART 6  
 CATERM: 99/99/99\*  
 COMMENT:  
 CATEX:  
 CITEX: 368R08C2\_A07:BV  
 ULTREF: CIT= CAT=00

REF CE 01/06/71\_DGEN(DISPOSITIONS GENERALES ET FINALES);

NSEQUEN 1945 \$03  
 NUMDOC: 370R0109  
 AUTEUR: CCNS  
 FCME: REGL  
 FTITRE: REGLEMENT (CEE) NO 109/70 DU CONSEIL, DU 19 DECEMBRE 1969, PORTANT ETABLISSEMENT D'UN REGIME COMMUN APPLICABLE AUX IMPORTATIONS DE PAYS A COMMERCE D'ETAT  
 FSUITE:  
 REFPUB: JC019\_P0001  
 DATPUB: 70/01/26  
 REFCLA:  
 MATIERE: PCOM AGRI IMPL HORS  
 DATEFF: 70/02/01=ART 14  
 CATERM: 99/99/99\*  
 COMMENT:  
 CATEX:  
 CITEX: 1E113:BV 1E043:BBV 1E235:RBV  
 ULTREF: CIT= CAT=00 E PAR 370R0110 =E AUX DOM;E PAR 371R1073 =E ANN DP  
 4/6/71;E PAR 371R1074 =E ANN DP 4/6/71;

REF CE 01/06/71\_DGEN(DISPOSITIONS GENERALES ET FINALES);

NSEQUEN 1946 \$03  
 NUMDOC: 370R0110  
 AUTEUR: CCNS  
 FCME: REGL  
 FTITRE: REGLEMENT (CEE) NO 110/70 DU CONSEIL, DU 19 DECEMBRE 1969, RELATIF A L'APPLICATION AUX DEPARTEMENTS FRANCAIS D'OUTRE-MER DU REGLEMENT (CEE) NO 109/70 PORTANT ETABLISSEMENT D'UN REGIME COMMUN APPLICABLE AUX IMPORTATIONS DE PAYS A COMMERCE D'ETAT  
 FSUITE:  
 REFPUB: JC019\_L0043  
 DATPUB: 70/01/26  
 REFCLA:  
 MATIERE: ECM PCOM AGRI IMPL  
 DATEFF: 70/02/01=ART 2  
 CATERM: 99/99/99\*=L 370R0109  
 COMMENT:  
 CATEX:  
 CITEX: 1E227:BV  
 ULTREF: CIT= CAT=00

NSEQUEN 2016 #03  
 NUMDOC: 370K0570  
 AUTEUR: C/NS  
 FCME: REGL  
 FTITRE: REGLEMENT (CEE) NO 520/70 DU CONSEIL, DU 17 MARS 1970, FIXANT LES DISPOSITIONS PARTICULIERES APPLICABLES A L'IMPORTATION DES MARCHANDISES RELEVANT DU REGLEMENT (CEE) NO 1059/69, ORIGINAIRES DES ETATS AFRICAINS ET MALGACHE ASSOCIES OU DES PAYS ET  
 FSUITE: TERRITOIRES D'OUTRE-MER  
 REFPUB: JC065\_L0006  
 CATPUB: 70/03/21  
 REFCLA:  
 MATIERE: IMPL HORS EAMA PTOM  
 DATEFF: 70/04/01=ART 3  
 CATERM: 75/01/31\*=ART 3,CMT  
 COMMENT: CATERM:L DATEFF CONVENTION YAOUNDE+DECI CONS AVANT 01/01/71  
 CATFX: 367R0127:A =A DP 01/04/70  
 CITEX: 369R1059\_A12:BV  
 ULTRF: CIT= CAT=00

NSEQUEN 2104 #03 REF CE 01/06/71\_DGEN(DISPOSITIONS GENERALES ET FINALES);  
 NUMDOC: 370R1025  
 AUTEUR: C/NS  
 FCME: REGL  
 FTITRE: REGLEMENT (CEE) NO 1025/70 DU CONSEIL, DU 25 MAI 1970, PORTANT ETABLISSEMENT D'UN REGIME COMMUN APPLICABLE AUX IMPORTATIONS DE PAYS TIEFS  
 FSUITE:  
 REFPUB: JC124\_L0006  
 CATPUB: 70/06/08  
 REFCLA:  
 MATIERE: PCOM AGRI IMPL  
 DATEFF: 70/06/11=ART 19 (JO+3)  
 CATERM: 59/99/99\*=  
 COMMENT:  
 CATFX: 368R2041:A =DP 11/06/70  
 CITEX: 1E113:BV 1E043:BBV 1E235:BBV  
 ULTRF: CIT= CAT=00  
 1 DP 6/10/70;CL PAR 371R1080 =C ANN I DP 31/5/71; E PAR 370R1026 =AUX DOM DP 11/06/70;C PAR 370R1984 =C ANN

NSEQUEN 2106 #03 REF CE 01/06/71\_DGEN(DISPOSITIONS GENERALES ET FINALES);  
 NUMDOC: 370R1031  
 AUTEUR: COMM  
 FCME: REGL  
 FTITRE: REGLEMENT (CEE) NO 1031/70 DE LA COMMISSION, DU 1ER JUIN 1970, MODIFIANT LE REGLEMENT (CEE) NO 2311/69 DE LA COMMISSION, DU 19 NOVEMBRE 1969, PORTANT SUR LES MODALITES DE FONCTIONNEMENT DU SYSTEME DE GARANTIE FORFAITAIRE PREVU A L'ARTICLE 32 DU  
 FSUITE: REGLEMENT (CEE) NO 542/69 RELATIF AU TRANSIT COMMUNAUTAIRE  
 REFPUB: JC119\_L0007  
 CATPUB: 70/06/02  
 REFCLA:  
 MATIERE: UD IMPL  
 DATEFF: 70/06/05=ART 2 (JU+3)  
 CATERM: 59/99/99\*=L 369R2311  
 COMMENT:  
 CATFX: 369R2311\_N3:M =M ANN III  
 CITEX: 369R0542:BV =B: 1E235  
 ULTRF: CIT= CAT=00

NSEQUEN 2127 #03 REF CE 01/06/71\_DGEN(DISPOSITIONS GENERALES ET FINALES);  
 NUMDOC: 370R1150  
 AUTEUR: COMM  
 FCME: REGL  
 FTITRE: REGLEMENT (CEE) N. 1150/70 DE LA COMMISSION, DU 18 JUIN 1970, RELATIF AU LIEU D'INTRODUCTION A PRENDRE EN CONSIDERATION EN VERTU DE L'ARTICLE 6 PARAGRAPHE 2 DU REGLEMENT (CEE) N. 803/68 DU CONSEIL RELATIF A LA VALEUR EN DOUANE DES MARCHANDISES  
 FSUITE:  
 REFPUB: JC134\_L0033  
 CATPUB: 70/06/19  
 REFCLA:  
 MATIERE: IMPL UD  
 DATEFF: 70/07/01=ART 3  
 CATERM: 59/99/99\*=  
 COMMENT:  
 CATFX:  
 CITEX: 368R0803\_A06P2:BV 368R0803\_17:BV  
 ULTRF: CIT= CAT=00

REF CE 01/06/71\_DGEN(DISPOSITIONS GENERALES ET FINALES); 566

NSEQUEN 2158 \$03  
 NUMDOC: 370R1229  
 AUTEUR: CCNS  
 FCME: REGL  
 FTITRE: REGLEMENT (CEE) NO 1229/70 DU CONSEIL, DU 29 JUIN 1970, PROVOGANT LA DUREE DE VALIDITE DU REGLEMENT (CEE) NO 1267/69 FIXANT LES DISPOSITIONS PARTICULIERES APPLICABLES LORS DE L'IMPORTATION DANS LA COMMUNAUTE, EN PROVENANCE DE LA GRECE, DES MARCHANDISES  
 FSUITE: RELEVANT DU REGLEMENT (CEE) NO 1059/69  
 REF PUB: JC141\_L0035  
 CAT PUB: 70/06/29  
 REF CLA:  
 MATIERE: LCM PCOM IMPL MORS  
 DATEFF: 70/07/01=ART 2  
 CATERM: 71/06/30=L DATERM 369R1267  
 COMMENT:  
 CATEX: 369R1267:PL =P JQ 30/6/71  
 CITEX: 369R1059\_A12:BV  
 ULTREF: CIT= CAT=00

REF CE 01/06/71\_DGEN(DISPOSITIONS GENERALES ET FINALES);

NSEQUEN 2160 \$03  
 NUMDOC: 370F1231  
 AUTEUR: CCNS  
 FCME: REGL  
 FTITRE: REGLEMENT (CEE) NO 1231/70 DU CONSEIL, DU 29 JUIN 1970, MODIFIANT LE REGLEMENT (CEE) NO 1060/69 FIXANT LES QUANTITES DE PRODUITS DE BASE CONSIDEREES COMME ETANT ENTREES DANS LA FABRICATION DES MARCHANDISES RELEVANT DU REGLEMENT (CEE) NO 1059/69  
 FSUITE:  
 REF PUB: JC141\_L0038  
 CAT PUB: 70/06/29  
 REF CLA:  
 MATIERE: LCM PCOM IMPL MORS  
 DATEFF: 70/07/01=ART 2  
 CATERM: 99/99/99=L DATERM 369R1060  
 COMMENT:  
 CATEX: 369R1060:ML =M ANN DP 1/7/70  
 CITEX: 369R1059\_A04P1:BV  
 ULTREF: CIT= CAT=00

REF CE 01/06/71\_DGEN(DISPOSITIONS GENERALES ET FINALES);

NSEQUEN 2324 \$03  
 NUMDOC: 370R1984  
 AUTEUR: CCNS  
 FCME: REGL  
 FTITRE: REGLEMENT (CEE) NO 1984/70 DU CONSEIL DU 29 SEPTEMBRE 1970, PORTANT INCLUSION DE NOUVEAUX PRODUITS DANS LA LISTE FIGURANT A L'ANNEXE I DU REGLEMENT (CEE) NO 1025/70  
 FSUITE:  
 REF PUB: JC218\_L0001  
 CAT PUB: 70/10/03  
 REF CLA:  
 MATIERE: PCOM AGRI IMPL  
 DATEFF: 70/10/06=ART 2 (J0+3)  
 CATERM: 99/99/99=L DATERM 370R1025  
 COMMENT:  
 CATEX: 370R1025:C =C ANN I DP 6/10/70  
 CITEX: 1E113:BV 370R1025\_A12:V  
 ULTREF: CIT= CAT=00

REF CE 01/06/71\_DGEN(DISPOSITIONS GENERALES ET FINALES);

NSEQUEN 2359 \$03  
 NUMDOC: 370R2141  
 AUTEUR: CCNS  
 FCME: REGL  
 FTITRE: REGLEMENT (CEE) N. 2141/70 DU CONSEIL, DU 20 OCTOBRE 1970, PORTANT ETABLISSEMENT D'UNE POLITIQUE COMMUNE DES STRUCTURES DANS LE SECTEUR DE LA PECHE  
 FSUITE:  
 REF PUB: JC236\_L0001  
 CAT PUB: 70/10/27  
 REF CLA:  
 MATIERE: PRIN STRA PECH IMPL  
 DATEFF: 70/10/30=ART 15 (J0+3) MA CMT  
 CATERM: 99/99/99\*  
 COMMENT: MA: 1/2/71 (SAUF ART10:DP EV); 364R0017 ET DISP D'APPL; COMITE PERM DES STRUCT AGRI EST EMPLACE POUR SECTEUR PECHF PAR COMITE PERM DES STRUCT DE LA PECHE (CF ART14)  
 CATEX: 364R0017:M =M DP 30/10/70 CF CMT  
 CITEX: 1E007:BV 1E042:BV 1E043:RV 1E235:RV  
 ULTREF: CIT= CAT=00

NSEQUEN 2370 \$03 REF CE 01/06/71\_DGEN(DISPOSITIONS GENERALES ET FINALES); 567  
NUMDOC: 370R2172  
AUTEUR: CCNS  
FCRME: REGL  
FTITRE: REGLEMENT (CEE) N. 2172/70 DU CONSEIL, DU 27 OCTOBRE 1970, ETENDANT A D'AUTRES IMPORTATIONS L'ANNEXE DU  
REGLEMENT (CEE) N. 109/70 PORTANT ETABLISSEMENT D'UN REGIME COMMUN APPLICABLE AUX IMPORTATIONS DE PAYS A  
COMMERCE D'ETAT  
FSUITE:  
REFPUB: JC239\_L0001  
CATPUB: 70/10/30  
REFCLA:  
MATIERE: PCDM AGRI IMPL  
CATEFF: 70/11/02=ART2 JO+3  
LATERM: 99/99/99\*=L DATERM 370R0109  
COMMENT: RECT J O NO L248 DU 14/11/70 P 38  
CATEX: 370R0109:E =E ANN DP2/11/70  
CITEX: 1E113:BV 370R0109\_A02:V  
ULTREF: CIT= CAT=00

NSEQUEN 2464 \$03 REF CF 01/06/71\_DGEN(DISPOSITIONS GENERALES ET FINALES);  
NUMDOC: 370R2567  
AUTEUR: CCNS  
FCRME: REGL  
FTITRE: REGLEMENT (CEE) N. 2567/70 DU CONSEIL, DU 14 DECEMBRE 1970, ETENDANT A D'AUTRES IMPORTATIONS L'ANNEXE DU  
REGLEMENT (CEE) N. 109/70 PORTANT ETABLISSEMENT D'UN REGIME COMMUN APPLICABLE AUX IMPORTATIONS DE PAYS A  
COMMERCE D'ETAT  
FSUITE:  
REFPUB: JC276\_L0001  
CATPUB: 70/12/21  
REFCLA:  
MATIERE: PCDM AGRI IMPL  
CATEFF: 70/12/24=JO+3 ART2  
LATERM: 99/99/99\*=L DATERM 370R0109  
COMMENT:  
CATEX: 370R0109:E =E ANN DP24/12/70  
CITEX: 1E113:BV 370R0109\_A02:BV  
ULTREF: CIT= CAT=00

NSEQUEN 2500 \$03 REF CF 01/06/71\_DGEN(DISPOSITIONS GENERALES ET FINALES);  
NUMDOC: 370R2631  
AUTEUR: CCMM  
FCRME: REGL  
FTITRE: REGLEMENT (CEE) N. 2631/70 DE LA COMMISSION, DU 23 DECEMBRE 1970, COMPLETANT LE REGLEMENT (CEE) N. 2588/69  
DE LA COMMISSION, DU 22 DECEMBRE 1969, PORTANT ETABLISSEMENT DE LA LISTE DES COMPAGNIES AERIENNES AUXQUELLES  
S'APPLIQUE LA DISPENSE DE LA GARANTIE  
FSUITE: DANS LE CADRE DU REGIME DU TRANSIT COMMUNAUTAIRE  
REFPUB: JC279\_L0034  
CATPUB: 70/12/24  
REFCLA:  
MATIERE: LD IMPL  
CATEFF: 71/01/13=JO+20  
LATERM: 99/99/99\*=L DATERM 369R2588  
COMMENT:  
CATEX: 369R2588:CL =C ANN DP13/1/71  
CITEX: 369R0542\_A45:BV  
ULTREF: CIT= CAT=00

NSEQUEN 2501 \$03 REF CE 01/06/71\_DGEN(DISPOSITIONS GENERALES ET FINALES);  
NUMDOC: 370R2632  
AUTEUR: CCMM  
FCRME: REGL  
FTITRE: REGLEMENT (CEE) N. 2632/70 DE LA COMMISSION, DU 23 DECEMBRE 1970, RELATIF A LA DETERMINATION DE L'ORIGINE  
DES APPAREILS RECEPTEURS DE RADIODIFFUSION ET DE TELEVISION  
FSUITE:  
REFPUB: JC279\_L0035  
CATPUB: 70/12/24  
REFCLA:  
MATIERE: LD PCDM IMPL  
CATEFF: 71/01/01=ART5  
LATERM: 99/99/99\*  
COMMENT:  
CATEX:  
CITEX: 368R0802\_A14:BV  
ULTREF: CIT= CAT=00

NSEQUEN 2521 \$03 REF CE 01/06/71\_DGEN(DISPOSITIONS GENERALES ET FINALES); 568  
NUMDOC: 370R2662  
AUTEUR: CCMM  
FORME: REGL  
FTITRE: REGLEMENT (CEE) N. 2662/70 DE LA COMMISSION, DU 29 DECEMBRE 1970, CONCERNANT LA PROLONGATION DE LA DUREE DE LA PERIODE VISEE A L'ARTICLE 15 PARAGRAPHE 1 DEUXIEME ALINEA DU REGLEMENT (CEE) N. 542/69 RELATIF AU TRANSIT COMMUNAUTAIRE  
FSUITE:  
REFPUB: JC284\_L0052  
CATPUB: 70/12/30  
REFCLA:  
MATIERE: LC IMPL  
DATEFF: 70/12/31=ART 2  
DATERM: 99/99/99\*=L DATERM 369R0542  
COMMENT:  
CATEX: 368R0542:ML =P ART15P1L2 JQ30/6/71  
CITEX: 369R0542:BV  
ULTREF: CIT= CAT=00

NSEQUEN 2522 \$03 REF CE 01/06/71\_DGEN(DISPOSITIONS GENERALES ET FINALES);  
NUMDOC: 370R2664  
AUTEUR: CCMM  
FORME: REGL  
FTITRE: REGLEMENT (CEE) N. 2664/70 DE LA COMMISSION, DU 29 DECEMBRE 1970, CONCERNANT LA PROLONGATION DE LA DUREE DE LA PERIODE VISEE A L'ARTICLE 55 PARAGRAPHE 1 DU REGLEMENT (CEE) N. 542/69 RELATIF AU TRANSIT COMMUNAUTAIRE  
FSUITE:  
REFPUB: JC284\_L0054  
CATPUB: 70/12/30  
REFCLA:  
MATIERE: UD IMPL  
DATEFF: 70/12/31=ART 2  
DATERM: 99/99/99\*=L DATERM 369R0542  
COMMENT:  
CATEX: 369R0542:ML =P ART55P1 JQ 31/12/71  
CITEX: 369R0542\_A58P1D:BV  
ULTREF: CIT= CAT=00

NSEQUEN 2533 \$03 REF CE 01/06/71\_DGEN(DISPOSITIONS GENERALES ET FINALES);  
NUMDOC: 371R0002  
AUTEUR: CCNS  
FORME: REGL  
FTITRE: REGLEMENT (CEE, EURATOM, CECA) N. 2/71 DU CONSEIL, DU 2 JANVIER 1971, PORTANT APPLICATION DE LA DECISION, DU 21 AVRIL 1970, RELATIVE AU REMPLACEMENT DES CONTRIBUTIONS FINANCIERES DES ETATS MEMBRES PAR DES RESSOURCES PROPRES AUX COMMUNAUTES  
FSUITE:  
REFPUB: JC003\_L0001  
CATPUB: 71/01/05  
REFCLA:  
MATIERE: FIN DGEN  
DATEFF: 71/01/01=MA;EV 6/1/71  
DATERM: 99/99/99\*=L DATERM 270D0243  
COMMENT: RECT JU N. L54 DU 6/3/71 P14  
CATEX:  
CITEX: 1K078P7:BV 1E209:BV 1A183:RV 1U020:RV  
370R0243\_A06P2:BV  
ULTREF: CIT= CAT=00

NSEQUEN 2591 \$03 REF CE 01/06/71\_DGEN(DISPOSITIONS GENERALES ET FINALES);  
NUMDOC: 371R0315  
AUTEUR: CCMM  
FORME: REGL  
FTITRE: REGLEMENT (CEE) N. 315/71 DE LA COMMISSION, DU 12 FEVRIER 1971, RELATIF A LA DETERMINATION DE L'ORIGINE DES VINS DE BASE DESTINES A L'ELABORATION DES VERMOUTHS ET DE L'ORIGINE DES VERMOUTHS  
FSUITE:  
REFPUB: JC036\_L0010  
CATPUB: 71/02/13  
REFCLA:  
MATIERE: VIN PCOM IMPL UD  
DATEFF: 71/02/15=ART2  
DATERM: 99/99/99\*  
COMMENT:  
CATEX:  
CITEX: 368R0302\_A14:RV  
ULTREF: CIT= CAT=00



NSEQUEN 2635 \$03 REF CE 01/06/71\_DGEN(DISPOSITIONS GENERALES ET FINALES); 569  
 NUMDOC: 371R0572  
 AUTEUR: CCNS  
 FCME: REGL  
 FTITRE: REGLEMENT (CEE) N. 532/71 DU CONSEIL, DU 8 MARS 1971, ETENDANT A D'AUTRES IMPORTATIONS L'ANNEXE DU REGLEMENT (CEE) N. 109/70 PORTANT ETABLISSEMENT D'UN REGIME COMMUN APPLICABLE AUX IMPORTATIONS DE PAYS A COMMERCE D'ETAT  
 FSUITE:  
 REFPUB: JC060\_L0001  
 CATPUB: 71/03/13  
 REFCLA:  
 MATIERE: FCCM AGRI IMPL  
 CATEFF: 71/03/13=JO+3;ART2  
 CATERM: 59/99/99\*  
 COMMENT:  
 CATEX: 370R0109:E =E ANN DP16/3/71  
 CITEX: 370R01C9\_A02:BV  
 ULTREF: CIT= CAT=00

NSEQUEN 2721 \$03 REF CE 01/06/71\_DGEN(DISPOSITIONS GENERALES ET FINALES);  
 NUMDOC: 371R0861  
 AUTEUR: CCMM  
 FCME: REGL  
 FTITRE: REGLEMENT (CEE) N. 861/71 DE LA COMMISSION, DU 27 AVRIL 1971, RELATIF A LA DETERMINATION DE L'ORIGINE DES MAGNETOPHONES  
 FSUITE:  
 REFPUB: JC095\_L0011  
 CATPUB: 71/04/28  
 REFCLA:  
 MATIERE: PCOM IMPL UD  
 CATEFF: 71/05/01=ART5  
 CATERM: 59/99/99\*  
 COMMENT:  
 CATEX:  
 CITEX: 368R0802\_A14:BV  
 ULTREF: CIT= CAT=00

NSEQUEN 2737 \$03 REF CE 01/06/71\_DGEN(DISPOSITIONS GENERALES ET FINALES);  
 NUMDOC: 371R0964  
 AUTEUR: CCMM  
 FCME: REGL  
 FTITRE: REGLEMENT (CEE) N. 964/71 DE LA COMMISSION, DU 10 MAI 1971, RELATIF A LA DETERMINATION DE L'ORIGINE DES VIANDES ET ABATS FRAIS, REFRIGERES OU CONGELES, DE CERTAINS ANIMAUX DES ESPECES DOMESTIQUES  
 FSUITE:  
 REFPUB: JC104\_L0012  
 CATPUB: 71/05/11  
 REFCLA:  
 MATIERE: PCOM IMPL UD  
 CATEFF: 71/06/01=ART3 (JO)  
 CATERM: 99/99/99\*  
 COMMENT:  
 CATEX:  
 CITEX: 368R0802\_A14:BV  
 ULTREF: CIT= CAT=00

NSEQUEN 2743 \$03 REF CE 01/06/71\_DGEN(DISPOSITIONS GENERALES ET FINALES);  
 NUMDOC: 371R0982  
 AUTEUR: CCMM  
 FCME: REGL  
 FTITRE: REGLEMENT (CEE) N. 982/71 DE LA COMMISSION, DU 12 MAI 1971, RELATIF AU TAUX DE CHANGE A APPLIQUER POUR LA DETERMINATION DE LA VALEUR EN DOUANE EN CE QUI CONCERNE LES MONNAIES DE CERTAINS ETATS MEMBRES  
 FSUITE:  
 REFPUB: JC107\_L0011  
 DATPUB: 71/05/13  
 REFCLA:  
 MATIERE: UD IMPL  
 CATEFF: 71/05/13=ART4 (JO)  
 CATERM: 99/99/99\*=ART3 CMT  
 COMMENT: P APPL AUSSI LONGT QUE VARIATIONS VALEUR MONNAIES SUSCEPT DE DEPASSER LIMITES FIXEES PAR FONDS MONET INT  
 CATEX:  
 CITEX: 368R0903\_A12P3:BV  
 ULTREF: CIT= CAT=00

NSEQUEN  
2752

\$03

REF CE 01/06/71\_DGEN(DISPOSITIONS GENERALES ET FINALES);

570

NUMDOC: 371R1038

AUTEUR: CGMM

FORME: REGL

FTITRE: REGLEMENT (CEE) N. 1038/71 DE LA COMMISSION, DU 24 MAI 1971, PORTANT MODIFICATION AU REGLEMENT (CEE) N. 2198/69 DE LA COMMISSION, DU 30 OCTOBRE 1969, RELATIF AUX TOLERANCES DE TEMPS VISEES A L'ARTICLE 10 PARAGRAPHES 2 ET 3 DU REGLEMENT (CEE) N. 803/68

FSUITE: DU CONSEIL RELATIF A LA VALEUR EN DOUANE DES MARCHANDISES

REFPUB: JC113\_L00C7

CATPUB: 71/05/25

REFCLA:

MATIERE: UD IMPL

CATEFF: 71/07/01=ART2

CATERM: 99/99/99\*=L DATERM 369R2198

COMMENT:

CATEX: 369R2198:ML =R ANN DP1/7/71

CITEX: 368R0803\_A10P4:BV 369R2198:V

LLTREF: CIT= CAT=00

NSEQUEN  
2753

\$03

REF CE 01/06/71\_DGEN(DISPOSITIONS GENERALES ET FINALES);

NUMDOC: 371R1039

AUTEUR: CGMM

FORME: REGL

FTITRE: REGLEMENT (CEE) N. 1039/71 DE LA COMMISSION, DU 24 MAI 1971, RELATIF A LA DETERMINATION DE L'ORIGINE DE CERTAINS PRODUITS TEXTILES

FSUITE:

REFPUB: JC113\_L0013

CATPUB: 71/05/25

REFCLA:

MATIERE: PCOM IMPL UD

CATEFF: 71/06/01=ART4

CATERM: 99/99/99\*

COMMENT:

CATEX:

CITEX: 368R0802\_A14:BV

LLTREF: CIT= CAT=00

NSEQUEN  
2770

\$03

REF CE 01/06/71\_DGEN(DISPOSITIONS GENERALES ET FINALES);

NUMDOC: 371R1073

AUTEUR: CCNS

FORME: REGL

FTITRE: REGLEMENT (CEE) N. 1073/71 DU CONSEIL, DU 25 MAI 1971, ETENDANT A D'AUTRES IMPORTATIONS L'ANNEXE DU REGLEMENT (CEE) N. 109/70 PORTANT ETABLISSEMENT D'UN REGIME COMMUN APPLICABLE AUX IMPORTATIONS DE PAYS A COMMERCE D'ETAT

FSUITE:

REFPUB: JC119\_L0001

CATPUB: 71/06/01

REFCLA:

MATIERE: PCOM AGRI IMPL

CATEFF: 71/06/04=ART2 (JO+3)

CATERM: 99/99/99\*=L DATERM 370R0109

COMMENT:

CATEX: 370R0109:E =E ANN DP4/6/71

CITEX: 370R0109\_A02:BV

LLTREF: CIT= CAT=00

NSEQUEN  
2771

\$03

REF CE 01/06/71\_DGEN(DISPOSITIONS GENERALES ET FINALES);

NUMDOC: 371R1074

AUTEUR: CCNS

FORME: REGL

FTITRE: REGLEMENT (CEE) N. 1074/71 DU CONSEIL, DU 25 MAI 1971, ETENDANT A D'AUTRES IMPORTATIONS L'ANNEXE DU REGLEMENT (CEE) N. 109/70 PORTANT ETABLISSEMENT D'UNE REGIME COMMUN APPLICABLE AUX IMPORTATIONS DE PAYS A COMMERCE D'ETAT

FSUITE:

REFPUB: JC119\_L0035

CATPUB: 71/06/01

REFCLA:

MATIERE: PCOM AGRI IMPL

CATEFF: 71/06/04=ART2 (JO+3)

CATERM: 99/99/99\*=L DATERM 370R0109

COMMENT:

CATEX: 370R0109:E =E ANN DP4/6/71

CITEX: 370R0109\_A02:BV

LLTREF: CIT= CAT=00

REF CE 01/06/71\_DGFN(DISPOSITIONS GENERALES ET FINALES); 571

ASEQUEN 2776 903  
NUMDOC: 371R1079  
AUTEUR: CCNS  
FORME: REGL  
FTITRE: REGLEMENT (CEE) N. 1079/71 DU CONSEIL, DU 25 MAI 1971, MODIFIANT LES ARTICLES 75 ET 48 DU REGLEMENT (CEE) N. 542/69 RELATIF AU TRANSIT COMMUNAUTAIRE  
FSUITE:  
REFPUB: JC116\_L0007  
CATPUB: 71/05/28  
REFCLA:  
MATIERE: IMPL UD  
DATEFF: 71/05/31=ART3 (JO+3)  
DATERM: 99/99/99\*=L DATERM 369R0542  
COMMENT:  
CATEX: 369R0542:CL =ADJ ART35L2 DP31/5/71 369R0542:ML =M ART48P2S? DP31/5/71  
CITEX: 1E235:BV  
ULTREF: CIT= CAT=00

REF CE 01/06/71\_DGFN(DISPOSITIONS GENERALES ET FINALES);

ASEQUEN 2778 903  
NUMDOC: 371R1081  
AUTEUR: CCNS  
FORME: REGL  
FTITRE: REGLEMENT (CEE) NO 1081/71 DU CONSEIL, DU 25 MAI 1971, COMPLETANT LE REGLEMENT NO 170/67/CEE CONCERNANT LE REGIME COMMUN D'ECHANGES POUR L'OVICALBUMINE ET LA LACTOALBUMINE EN PREVOYANT DESNORMES DE COMMERCIALISATION  
FSUITE:  
REFPUB: JC116\_L0009  
CATPUB: 71/05/28  
REFCLA:  
MATIERE: LCM PCOM IMPL HORS  
DATEFF: 71/06/17=JO+20  
DATERM: 99/99/99\*=L DATERM 367R0170  
COMMENT:  
CATEX: 367R0170:CL =ADJ ART58IS DP17/6/71  
CITEX: 1E235:BV  
ULTREF: CIT= CAT=00