

**MARCHES AGRICOLES**  
**AGRARMÄRKTE**  
**MERCATI AGRICOLI**  
**LANDBOUWMARKTEN**

**ECHANGES COMMERCIAUX - HANDELSAUSTAUSCH - SCAMBI COMMERCIALI - HANDEL**

- Viande bovine, produits laitiers, riz
- Rindfleisch, Milchprodukte, Reis
- Carne bovina, prodotti lattiero-caseari, riso
- Rundvlees, zuivelprodukten, rijst

- MARS
- MÄRZ
- MARZO
- MAART

1966

2

CEE:  
VI / 13

**DIRECTION GENERALE DE L'AGRICULTURE, direction « économie et législation agricoles », division « bilans, études, information »**  
**GENERALDIREKTION LANDWIRTSCHAFT, Direktion « Wirtschaft und Agrarrecht », Abteilung « Bilanzen, Studien, Information »**  
**DIREZIONE GENERALE DELL'AGRICOLTURA, Direzione « Economia e legislazione agrarie », Divisione « Bilanci, studi, informazione »**  
**DIRECTORAAT-GENERAAL LANDBOUW, directoraat « Landbouweconomie en -wetgeving », Afdeling « Balansen, Studies, Informatie »**  
**12, avenue de Broqueville, Bruxelles 15.**

**Tel. 71 00 90**

**Telex 22 037 (Agricom)**

La reproduction des données est subordonnée à l'indication de la source  
Nachdruck mit Quellenangabe gestattet  
La riproduzione del contenuto è subordinato alla citazione della fonte  
Het overnemen van gegevens is toegestaan mits bronvermelding  
Reference to this publication is requested for reproduction of any data

DONNÉES RECENTES

NEUESTE DATEN

DATI RECENTI

RECENTE GEGEVENS

SOMMAIRE	INHALT	SOMMARIO	INHOUD	PAGES - SEITEN PAGINA-BLADZIJDEN
<p><u>R.F. ALLEMAGNE</u></p> <p>- Importations du mois de décembre 1965</p> <p><u>FRANCE</u></p> <p>- Importations du mois de janvier 1966</p> <p>- Exportations du mois de janvier 1966</p> <p><u>PAYS-BAS</u></p> <p>- Importations du mois de décembre 1965</p> <p>- Exportations du mois de décembre 1965</p>	<p><u>B.R. DEUTSCHLAND</u></p> <p>- Einfuhren des Monats Dezember 1965</p> <p><u>FRANKREICH</u></p> <p>- Einfuhren des Monats Januar 1966</p> <p>- Ausfuhren des Monats Januar 1966</p> <p><u>NIEDERLANDE</u></p> <p>- Einfuhren des Monats Dezember 1965</p> <p>- Ausfuhren des Monats Dezember 1965</p>	<p><u>R.F. GERMANIA</u></p> <p>- Importazioni del mese di dicembre 1965</p> <p><u>FRANCIA</u></p> <p>- Importazioni del mese di gennaio 1966</p> <p>- Esportazioni del mese di gennaio 1966</p> <p><u>PAESI-BASSI</u></p> <p>- Importazioni del mese di dicembre 1965</p> <p>- Esportazioni del mese di dicembre 1965</p>	<p><u>B.R. DUITSLAND</u></p> <p>- Invoer van de maand december 1965</p> <p><u>FRANKRIJK</u></p> <p>- Invoer van de maand januari 1966</p> <p>- Uitvoer van de maand januari 1966</p> <p><u>NEDERLAND</u></p> <p>- Invoer van de maand december 1965</p> <p>- Uitvoer van de maand december 1965</p>	<p>A</p> <p>B</p> <p>C</p> <p>D</p> <p>D</p>



DONNEES RECENTES

NEUESTE DATEN

DATI RECENTI

RECENTE GEGEVENS

Importations du mois de décembre 1965

Einführen des Monats Dezember 1965

Importazioni del mese di dicembre 1965

Invoer van de maand december 1965

B.R. DEUTSCHLAND









DONNEES RECENTES

NEUESTE DATEN

DATI RECENTI

RECENTE GEGEVENS

Importations et exportations du mois de janvier 1966

Ein- und Ausfuhren des Monats Januar 1966

Importazioni ed esportazioni del mese di gennaio 1966

In- en uitvoer van de maand januari 1966

F R A N C E





## FRANCE

Exportations du mois de  
Janvier 1966Ausfuhren des Monats  
Januar 1966Esportazioni del mese di  
Gennaio 1966Uitvoer van de maand  
Januari 1966  
(Tonnes, Tonnen, Tonnellate, Ton.)

PRODUITS - ERZEUGNISSE PRODOTTI - PRODUCTEN	TOT.GENERAL INSGESAMT TOT.GENERALE ALG.TOTAAL	INTRA CEE/EWG/EEG			EXTRA CEE/EWG/EEG		
		TOT.	PAYS - LANDER PAESI - LANDEN		TOT.	PRINCIPAL PAYS - WICHTIGSTE LANDER PRINCIPALI PAESI-BIJZONDERSTE LANDE	
Blé dur - Hartweizen Frumento duro - Durum tarwe	126	125	B.R. DEUTSCHLAND ITALIA U.E.B.L./B.L.E.U.	20 100 5	1	MADAGASCAR	1
Blé tendre et méteil Weichweizen und Mengkorn Frumento tenero e segalato Andere tarwe en mengkoren	364.587	51.467	B.R. DEUTSCHLAND ITALIA NEDERLAND U.E.B.L./B.L.E.U.	19.982 25.792 750 4.943	313.120	ROYAUME-UNI R.D. ALLEMAGNE POLOGNE TCHECOSLOVAQUIE ALGERIE	15.528 76.571 66.755 37.485 32.730
Seigle - Roggen Segala - Rogge	2.093	2.093	B.R. DEUTSCHLAND NEDERLAND U.E.B.L./B.L.E.U.	459 25 1.609	-	-	-
Orge - Gerste Orzo - Gerst	96.522	46.557	B.R. DEUTSCHLAND NEDERLAND U.E.B.L./B.L.E.U.	27.474 4.837 14.246	49.965	SUISSE AUTRICHE ESPAGNE GRECE HONGRIE	14.000 7.428 20.461 1.365 5.830
Avoine - Hafer Avena - Haver	635	632	B.R. DEUTSCHLAND ITALIA U.E.B.L./B.L.E.U.	456 20 156	3	ALGERIE	3
Maïs - Maïs Granoturco - Maïs	72.917	44.296	B.R. DEUTSCHLAND	44.296	28.621	SUISSE ESPAGNE ANDORRE CONGO (LEO)	5.902 22.603 20 96
Autres céréales - Anderes Getreide Altri cereali - Andere granen	2.823	2.796	B.R. DEUTSCHLAND	2.796	27	ROYAUME-UNI ALGERIE SENEGAL Nlle CALEDONIE	20 2 2 2

## FRANCE

Exportations du mois de  
Janvier 1966

Ausfuhren des Monats  
Januar 1966

Esportazioni del mese di  
Gennaio 1966

Uitvoer van de maand  
Januar 1966  
(Tonnes, Tonnen, Tonnellate, Ton.)

PRODUITS - ERZEUGNISSE PRODOTTI - PRODUCTEN	TOT.GENERAL INSGESAMT TOT.GENERALE ALG.TOTAAL	INTRA CEE/EWG/EEG		EXTRA CEE/EWG/EEG	
		TOT.	PAYS - LANDER PAESI - LANDEN	TOT.	PRINCIPAUX PAYS - WICHTIGSTE LANDER PRINCIPALI PAESI-BIJZONDERSTE LANDEN
Animaux vivants de l'espèce porcine (pièces) Lebende Schweine (Stück) Animali vivi della specie suina (Numero) Levende varkens (Stuks)	3.688	85	B.R. DEUTSCHLAND 85	3.603	ESPAGNE ANDORRE 3.482 121
Porcs abattus en carcasses ou demi-carcasses Geschlachtetes Schweine in ganzen oder halben Tierkörpern Carni della specie suina, domestica, in carcasse o mezze carcasse Geslachte hele of halve varkens	17	11	B.R. DEUTSCHLAND 11	6	ALGERIE GABON 2 4
Volailles mortes de basse-cour Geschlachtete Hausgeflügel Volatili morti da cortile Geslacht gevogelte	1.518	760	B.R. DEUTSCHLAND U.E.B.L./B.I.E.U. 754 6	758	SUISSE ALGERIE CÔTE d'IVOIRE JAPON GABON 388 181 9 100 8
Oeufs en coquille Eier in der Schale Uova in guscio Eieren in de schaal	113	30	B.R. DEUTSCHLAND 30	83	SUISSE ANDORRE ALGERIE GUINEE 75 2 3 3



DONNEES RECENTES

NEUESTE DATEN

DATI RECENTI

RECENTE GEGEVENS

Importations et exportations du mois de décembre 1965

Einführen und Ausführen des Monats Dezember 1965

Importazioni ed esportazioni del mese di dicembre 1965

In- en uitvoer van de maand december 1965

N E D E R L A N D





N E D E R L A N D

Exportations du mois de  
Décembre 1965

Ausfuhren des Monats  
Dezember 1965

Esportazioni del mese di  
Dicembre 1965

Uitvoer van de maand  
December 1965  
(Tonnes, Tonnen, Tonnellate, Ton.)

PRODUITS - ERZEUGNISSE PRODOTTI - PRODUCTEN	TOT.GENERAL INSGESAMT TOT.GENERALE ALG.TOTAAL	INTRA CEE/EWG/EEG		EXTRA CEE/EWG/EEG		
		TOT.	PAYS - LANDER PAESI - LANDEN	TOT.	PRINCIPAUX PAYS - WICHTIGSTE LANDER PRINCIPALI PAESI-BIJZONDERSTE LANDEN	
Truies vivantes de 160 Kg ou plus (Nombre) Lebende Schlachtsauen von 160 Kg oder mehr (Stück) - Scrofe di un pezo di 160 Kg o più (Numero) - Zeugen van 160 Kg of meer (Stuks)	682	682	U.E.B.L./B.L.E.U.	682	-	-
Autres porcs vivants (Nombre) - Andere lebende Schweine (Stück) - Altri suini vivi (Numero) - Andere levende varkens (Stuks)	6.379	6.207	B.R. DEUTSCHLAND FRANCE U.E.B.L./B.L.E.U.	408 3.858 1.941	172	GHANA FORMOSE 70 102
Volailles vivantes de plus de 185 gr (en 100 pièces) - Lebendes Geflügel mit ein- nem Stückgewicht von 185 gr oder mehr (100 Stück) - Volatili vivi di un peso di 185 gr o più (100 pezzi) - Levend pluimvees met een gewicht van 185 gr of meer (100 Stuks)	2.825	2.825	B.R. DEUTSCHLAND ITALIA	1.417 1.408	-	-
Volailles vivantes d'un poids de 185 gr ou moins (en 100 pièces) - Lebendes Ge- flügel mit Stückgewicht von 185 gr oder weniger (in 100 Stück) - Volatili vivi di un peso di 185 gr o meno (100 pezzi) Levend pluimvees met een gewicht van 185 gr of minder (100 Stuks)	3.269	1.149	FRANCE ITALIA U.E.B.L./B.L.E.U.	107 634 408	2.120	ESPAGNE YOUGOSLAVIE LYBIE IRAN 606 396 285 170
Viande de porc en carcasse ou demi- carcasse - Schweinefleisch in ganzen oder halben Tierkörpern - Carni suine in carcasse o mezze carcasse - Hele of halve varkens	6.155	6.029	B.R. DEUTSCHLAND FRANCE U.E.B.L./B.L.E.U.	518 3.720 1.791	126	ESPAGNE 125
Autres viandes de porc - Anderes Schwe- nefleisch - Altri carni suine - Andere varkensvlees	2.720	2.706	B.R. DEUTSCHLAND FRANCE ITALIA U.E.B.L./B.L.E.U.	1.643 520 221 322	14	ROYAUME-UNI SUISSE BAHAMA 8 1 1
Volailles mortes de basse-cour - Ges- geschlachtetes Hausgeflügel - Volatili morti da cortile - Geslacht gevogelte	10.866	10.061	B.R. DEUTSCHLAND FRANCE ITALIA U.E.B.L./B.L.E.U.	10.031 12 2 16	805	SUISSE AUTRICHE ROYAUME-UNI ANTILLES FRANCAISES 398 254 17 42
Oeufs de poules en coquille (1000 pièces) Hühnererier in der Schale (1000 Stück) Uova di galline in guscio (1000 pezzi) Kippeneieren in de schaal (1000 Stuks)	129.001	88.962	B.R. DEUTSCHLAND FRANCE ITALIA U.E.B.L./B.L.E.U.	72.275 16.021 594 72	40.039	ROYAUME-UNI SUISSE AUTRICHE PORTUGAL ESPAGNE 12.239 3.426 16.390 3.238 4.111



SOMMAIRE	INHALT	SOMMARIO	INHOUD	Pages Seite Pagina Bladzijde	
				IMPORTATION EINFUHR IMPORTAZIONE INVOER	EXPORTATION AUSFUHR ESPORTAZIONE UITVOER
IMPORTATIONS et EXPORTATIONS quantitatives mensuelles 1963, 1964, 1965 suivant pays de provenance ou de destination	Monatliche mengenmässige EINFUHREN und AUSFUHREN 1963, 1964, 1965 nach Herkunfts-bzw. Bestimmungsländern	IMPORTAZIONI ed ESPORTAZIONI quantitativi mensili 1963, 1964, 1965 dei paesi di provenienza o di destinazioni	INVOER en UITVOER maandelijkse hoeveelheden 1963, 1964, 1965 volgens landen van herkomst of bestemming		
<b>I. R.F. ALLEMAGNE</b>	<b>I. B.R. DEUTSCHLAND</b>	<b>I. R.F. GERMANIA</b>	<b>I. B.R. DUITSLAND</b>		
Veaux, taurillons et bou- villons, génisses (desti- nés à l'abattage)	Kälber und Jungrinder (nur Schlachttiere)	Vitelli e vitelle, to- relli, giovenchi e gio- venche (da macello)	Kalveren, jonge stieren, jonge ossen, vaarzen (slachtdieren)	2	17
Boeufs et vaches (desti- nés à l'abattage)	Ochsen und Kühe (nur Schlachttiere)	Buoi e vacche (da macello)	Ossen en koeien (slachtdieren)	3	18
Taureaux (destinés à l'abattage)	Stiere (nur Schlachttiere)	Tori (da macello)	Stieren (slachtdieren)	4	19
V viande bovine, fraîche, réfrigérée, congelée	Rind- und Kalbfleisch, frisch, gekühlt, gefroren	Carne bovina, fresca, re- frigerata e congelata	Rundsvlees vers, gekoeld of bevroren	5	20
Lait et crème de lait à l'état frais	Milch und Rahm frisch	Latte e crema di latte freschi	Verse melk en room	6	21
Lait entier en poudre non sucré	Vollmilchpulver, nicht gezuckert	Latte intero in polvere senza zucchero	Volle melk en room in vaste vorm, zonder suiker	7	22
Autre lait et crème de lait à l'état solide, non sucrés	Andere Milch und anderer Rahm, fest, nicht gezuckert	Altro latte e crema di latte allo stato solido senza zucchero	Andere melk en room in vaste vorm, zonder suiker	8	23
Lait et crème de lait conservés autrement, non sucrés	Milch und Rahm, anders haltbar gemacht, nicht gezuckert	Latte e crema di latte conservati altrimenti, senza zucchero	Anders verduurzaamde melk en room zonder suiker	9	24
Lait et crème de lait conservés, sucrés	Milch und Rahm, haltbar gemacht, gezuckert	Latte e crema di latte, conservati, con zucchero	Verduurzaamde melk en room, met suiker	10	25
Beurre	Butter	Burro	Boter	11	26
Fromage et callebotte	Käse und Quark	Formaggi e latticini	Kaas en wrongel	12	27
Riz en paille	Reis in der Strohhlülse	Riso greggio	Rijst in de dop	13	28
Riz en grains décortiqués même polis ou glacés	Reis enthülst auch poliert oder glasiert	Riso in grani, pi- lati anche brillati o lucidati	Gepelde rijst ook gesle- pen of geglansd	14	29
Brisures de riz	Bruchreis	Riso spezzato	Gebroken rijst	15	30
<b>II. FRANCE</b>	<b>II. FRANKREICH</b>	<b>II. FRANCIA</b>	<b>II. FRANKRIJK</b>		
(Importations et exporta- tions trimestrielles)	(Dreimonatliche Ein- und Ausfuhren)	(Importazioni e esporta- zioni trimestrali)	(Driemaandelijkse in- en uitvoer)		
Veaux, taurillons et bou- villons, génisses (à l'exclusion des animaux de race pure)	Kälber und Jungrinder (ausschliesslich reinrassige Tiere)	Vitelli e vitelle, to- relli, giovenchi e gio- venche (esclusi quelli di razza pura)	Kalveren, jonge stieren, jonge ossen, vaarzen (met uitzondering van deze van zuiver ras)	32	47

SOMMAIRE	INHALT	SOMMARIO	INHOUD	Pages Seite Pagina Bladzijde	
				IMPORTATION EINFUHR IMPORTAZIONE INVOER	EXPORTATION AUSFUHR ESPORTAZIONE UITVOER
IMPORTATIONS et EXPORTATIONS quantitatives mensuelles 1963, 1964, 1965 suivant pays de provenance ou de destination	Monatliche mengenmässige EINFÜHREN und AUSFÜHREN 1963, 1964, 1965 nach Herkunfts- bzw. Bestimmungsändern	IMPORTAZIONI ed ESPORTAZIONI quantitativi mensili 1963, 1964, 1965 dei paesi di provenienza o di destinazioni	INVOER en UITVOER maandelijkse hoeveelheden 1963, 1964, 1965 volgens landen van herkomst of bestemming		
Boeufs et vaches (à l'ex- clusion des animaux de race pure)	Ochsen und Kühe (aus- schliesslich reinrassige Zuchttiere)	Buoi e vacche (esclusi quelli di razza pura)	Ossen en koeien (met uitzondering van deze van zuiver ras)	33	48
Taureaux (à l'exclusion de ceux de race pure)	Stiere (ausschliesslich reinrassige Zuchttiere)	Tori (esclusi quelli di razza pura)	Stieren (met uitzondering van deze van zuiver ras)	34	49
Viande bovine, fraîche, réfrigérée, congelée	Rind- und Kalbfleisch, frisch, gekühlt, gefroren	Carne bovina, fresca, refrigerata e congelata	Rundsvlees vers, gekoeld of bevroren	35	50
Lait et crème de lait à l'état frais	Milch und Rahm frisch	Latte e crema di latte freschi	Verse melk en room	36	51
Lait entier en poudre, non sucré	Vollmilchpulver, nicht gezuckert	Latte intero in polvere senza zucchero	Volle melk in vaste vorm zonder suiker	37	52
Autre lait et crème de lait à l'état solide, non sucrés	Andere Milch und anderer Rahm, fest, nicht ge- zuckert	Altro latte e crema di latte alla stato solido senza zucchero	Andere melk en room in vaste vorm, zonder suiker	38	53
Lait et crème de lait conservés autrement, non sucrés	Milch und Rahm, anders haltbar gemacht, nicht gezuckert	Latte e crema di latte, conservati altrimenti, senza zucchero	Anders verduurzaamde melk en room, niet gesuikerd	39	54
Lait et crème de lait conservés, sucrés	Milch und Rahm, haltbar gemacht, gezuckert	Latte e crema di latte, conservati, con zucchero	Verduurzaamde melk en room, met suiker	40	55
Beurre	Butter	Burro	Boter	41	56
Fromage et caillebotte	Käse und Quark	Formaggi e latticini	Kaas en wrongel	42	57
Riz en paille	Reis in der Strohhlüse	Riso greggio	Rijst in de dop	43	58
Riz en grains décorti- qués, même polis ou glacés	Reis enthülst auch poliert oder glasiert	Riso in grani, pilati anche brillati o lucidati	Gepelde rijst ook gesle- pen of geglansd	44	59
Brisures de riz	Bruchreis	Riso spezzato	Gebroken rijst	45	60
<b>III. ITALIE</b>	<b>III. ITALIEN</b>	<b>III. ITALIA</b>	<b>III. ITALIE</b>		
Veaux, taurillons et bou- villons, génisses (des- tinés à l'abattage)	Kälber und Jungrinder (nur Schlachttiere)	Vitelli e vitelle, to- relli, giovenchi e gio- venche (da macello)	Kalveren, jonge stieren, jonge ossen, vaarzen (slachtdieren)	62	75
Boeufs et vaches (desti- nés à l'abattage)	Ochsen und Kühe (nur Schlachttiere)	Buoi e vacche (da macello)	Ossen en koeien (slachtdieren)	63	76
Taureaux (destinés à l'abattage)	Stiere (nur Schlachttiere)	Tori (da macello)	Stieren (slachtdieren)	64	77
Viande bovine, fraîche, réfrigérée, congelée	Rind- und Kalbfleisch, frisch, gekühlt, gefroren	Carne bovina, fresca, refrigerata e congelata	Rundsvlees vers, gekoeld of bevroren	65	78

SOMMAIRE	INHALT	SOMMARIO	INHOUD	Pages Seite Pagina Bladzijde	
				IMPORTATION EINFUHR IMPORTAZIONE INVOER	EXPORTATION AUSFUHR ESPORTAZIONE UITVOER
IMPORTATIONS et EXPORTATIONS quantitatives mensuelles 1963, 1964, 1965 suivant pays de provenance ou de destination	Monatliche mengenmäßige EINFÜHREN und AUSFÜHREN 1963, 1964, 1965 nach Herkunfts- bzw. Bestimmungsländern	IMPORTAZIONI ed ESPORTAZIONI quantitativi mensili 1963, 1964, 1965 dei paesi di provenienza o di destinazioni	INVOER en UITVOER maandelijkse hoeveelheden 1963, 1964, 1965 volgens landen van herkomst of bestemming		
Lait et crème de lait à l'état frais	Milch und Rahm, frisch	Latte e crema di latte freschi	Verse melk en room	66	79
Lait entier et crème de lait à l'état solide, même sucrés	Vollmilch und Rahm fest, auch gezuckert	Latte intero e crema di latte allo stato solido anche con zucchero	Volle melk en room in vaste vorm ook indien gesuikerd	67	80
Lait écrémé à l'état so- lide, même sucré	Magermilch fest, auch gezuckert	Latte scremato allo stato solido, anche con zucchero	Afgeroomde melk in vaste vorm ook indien gesuikerd	68	81
Lait et crème de lait conservés autrement, même sucrés	Milch und Rahm anders haltbar gemacht, auch gezuckert	Latte e crema di latte conservati altrimenti, anche con zucchero	Anders verduurzaamde melk en room, ook indien gesuikerd	69	82
Beurre	Butter	Burro	Boter	70	83
Fromage et caillebotte	Käse und Quark	Formaggi e latticini	Kaas en wrongel	71	84
Riz en paille	Reis in der Strohähülse	Riso greggio	Rijst in de dop	72	85
Riz en grains décorti- qués, même polis ou gla- cés et brisures de riz	Reis enthüllt auch po- liert oder glasiert und Bruchreis	Riso in grani, pilati anche brillati o luci- dati e riso spezzato	Gepelde rijst ook gesle- pen of geglansd en gebroken rijst	73	86
<u>IV. PAYS-BAS</u>	<u>IV. NIEDERLANDE</u>	<u>IV. PAESI BASSI</u>	<u>IV. NEDERLAND</u>		
Veaux, taurillons et bou- villons, génisses (des- tinés à l'abattage)	Kälber und Jungrinder (nur Schlachttiere)	Vitelli e vitelle, to- relli, giovenchi, gio- venche (da macello)	Kalveren, jonge stieren jonge ossen, vaarzen (slachtdieren)	88	103
Boeufs et vaches (des- tinés à l'abattage)	Ochsen und Kühe (nur Schlachttiere)	Buoi e vacche (da macello)	Ossen en koeien (slachtdieren)	89	104
Taureaux (destinés à l'abattage)	Stiere (nur Schlachttiere)	Tori (da macello)	Stieren (slachtdieren)	90	105
Viande bovine, fraîche, réfrigérée, congelée	Rind- und Kalbfleisch, frisch, gekühlt, ge- frozen	Carne bovina, fresca, re- frigerata e congelata	Rundsvlees vers, gekoeld of bevroren	91	106
Lait et crème de lait à l'état frais	Milch und Rahm, frisch	Latte e crema di latte freschi	Verse melk en room	92	107
Lait entier en poudre non sucré	Vollmilchpulver, nicht gezuckert	Latte intero in polvere, senza zucchero	Volle melk en room in vaste vorm, zonder suiker	93	108
Autre lait et crème de lait à l'état solide, non sucrés	Andere Milch und anderer Rahm, fest, nicht gezuckert	Altro latte e crema di latte allo stato solido senza zucchero	Andere melk en room in vaste vorm, zonder suiker	94	109

SOMMAIRE	INHALT	SOMMARIO	INHOUD	Pages Seite Pagina Bladzijde	
				IMPORTATION EINFUHR IMPORTAZIONE INVOER	EXPORTATION AUSFUHR ESPORTAZIONE UITVOER
IMPORTATIONS et EXPORTATIONS quantitatives mensuelles 1963, 1964, 1965 suivant pays de provenance ou de destination	Monatliche mengenmäßige EINFUHREN und AUSFUHREN 1963, 1964, 1965 nach Herkunfts- bzw. Bestimmungsländern	IMPORTAZIONI ed ESPORTAZIONI quantitativi mensili 1963, 1964, 1965 dei paesi di provenienza o di destinazioni	INVOER en UITVOER maandelijkse hoeveelheden 1963, 1964, 1965 volgens landen van herkomst of bestemming		
Lait et crème de lait conservés autrement, non sucrés	Milch und Rahm, anders haltbar gemacht, nicht gezuckert	Latte e crema di latte, conservati altrimenti, senza zucchero	Anders verduurzaamde melk en room zonder suiker	95	110
Lait et crème de lait conservés, sucrés	Milch und Rahm, haltbar gemacht, gezuckert	Latte e crema di latte, conservati, con zucchero	Verduurzaamde melk en room met suiker	96	111
Beurre	Butter	Burro	Boter	97	112
Fromage et caillebotte	Käse und Quark	Formaggi e latticini	Kaas en wrongel	98	113
Riz en paille	Reis in der Strohülle	Riso greggio	Rijst in de dop	99	114
Riz en grains décorti- qués, même polis ou glacés	Reis enthüllt auch poliert oder glasiert	Riso in grani, pilati, anche brillati o lucidati	Gepelde rijst ook gesle- pen of geglansd	100	115
Brisures de riz	Bruchreis	Riso spezzato	Gebroken rijst	101	116
<b>V. U.E.B.L.</b>	<b>V. B.L.W.U.</b>	<b>V. U.E.B.L.</b>	<b>V. B.L.E.U.</b>		
Veaux, taurillons et bou- villons, génisses (desti- nés à l'abattage)	Kälber und Jungrinder (nur Schlachttiere)	Vitelli e vitelle, to- relli, giovenchi e gio- venche (da macello)	Kalveren, jonge stieren, jonge ossen, vaarzen (slachtdieren)	118	133
Boeufs et vaches (desti- nés à l'abattage)	Ochsen und Kühe (nur Schlachttiere)	Buoi e vacche (da macello)	Ossen en koeien (slachtdieren)	119	134
Taureaux (destinés à l'abattage)	Stiere (nur Schlachttiere)	Tori (da macello)	Stieren (slachtdieren)	120	135
Viande bovine, fraîche, réfrigérée, congelée	Rind- und Kalbfleisch, frisch, gekühlt, gefroren	Carne bovina, fresca, re- frigerata e congelata	Rundsvlees vers, gekoeld of bevroren	121	136
Lait et crème de lait à l'état frais	Milch und Rahm, frisch	Latte e crema di latte freschi	Verse melk en room	122	137
Lait entier en poudre non sucré	Vollmilchpulver, nicht gezuckert	Latte intero in polvere senza zucchero	Volle melk en room in vaste vorm, zonder suiker	123	138
Autre lait et crème de lait à l'état solide, non sucrés	Andere Milch und anderer Rahm, fest, nicht gezuckert	Altro latte e crema di latte, allo stato solido senza zucchero	Andere melk en room in vaste vorm, zonder suiker	124	139
Lait et crème de lait conservés autrement, non sucrés	Milch und Rahm, anders haltbar gemacht, nicht gezuckert	Latte e crema di latte conservati altrimenti, senza zucchero	Anders verduurzaamde melk en room zonder suiker	125	140
Lait et crème de lait conservés, sucrés	Milch und Rahm, haltbar gemacht, gezuckert	Latte e crema di latte conservati, con zucchero	Verduurzaamde melk en room met suiker	126	141

SOMMAIRE	INHALT	SOMMARIO	INHOUD	Pages Seite Pagina Bladzijde	
				IMPORTATION EINFUHR IMPORTAZIONE INVOER	EXPORTATION AUSFUHR ESPORTAZIONE UITVOER
IMPORTATIONS et EXPORTATIONS quantitatives mensuelles 1963, 1964, 1965 suivant pays de provenance ou de destination	Monatliche mengenmäßige EINFÜHREN und AUSFÜHREN 1963, 1964, 1965 nach Herkunfts- bzw. Bestimmungsländern	IMPORTAZIONI ed ESPORTAZIONI quantitativi mensili 1963, 1964, 1965 dei paesi di provenienza o di destinazioni	INVOER en UITVOER maandelijkse hoeveelheden 1963, 1964, 1965 volgens landen van herkomst of bestemming		
Beurre	Butter	Burro	Boter	127	142
Fromage et caillébotte	Käse und Quark	Formaggi e latticini	Kaas en wrongel	128	143
Riz en paille	Reis in der Strohhülse	Riso greggio	Rijst in de dop	129	144
Riz en grains décortiqués même polis ou glacés	Reis enthüllt auch poliert oder glasiert	Riso in grani, pilati anche brillati o lucidati	Gepelde rijst ook gesle- pen of geglansd	130	145
Brisures de riz	Bruchreis	Riso spezzato	Gebroken rijst	131	146





IMPORTATIONS MENSUELLES : VIANDE BOVINE, PRODUITS LAITIERS, RIZ  
MONATLICHE EINFUHREN : RINDFLEISCH, MILCHERZEUGNISSE, REIS  
IMPORTAZIONI MENSILI : CARNE BOVINA, PRODOTTI LATTIERO-CASEARI, RISO  
MAANDELIJKSE INVOER : RUNDVLEES, ZUIVELPRODUKTEN, RIJST

## B. R. D E U T S C H L A N D

Importations mensuelles (Nombre)  
Veaux, taurillons, bouvillons,  
génisses (destinés à l'abattage)

Monatliche Einfuhren (Stück)  
Kälber und Jungkinder (nur  
Schlachttiere)

Importazioni mensili (Numero)  
Vitelli e vitelle, torelli,  
giovenchi e giovenche (da macello)

Maandelijkse invoer (Stuks)  
Kalveren, jonge stieren, jonge  
ossenvaarzen (slachtdieren)

de :	aus :	da :	uit :		I	II	III	IV	V	VI	VII	VIII	IX	X	XI	XII
<b>I. I N T R A - CEE/EWG/EEG</b>																
	FRANCE	1963	11	11	-	50	1	-	3	-	36	-	34	290		
		1964	734	206	-	32	-	-	7	-	17	-	20	3		
		1965	-	21	84	-	-	3	8	54	-	99	127			
	ITALIA	1963	-	-	-	-	-	-	-	-	-	-	-	-	-	-
		1964	-	-	-	-	-	-	-	-	-	-	-	-	-	-
		1965	-	-	-	-	-	-	-	-	-	-	-	-	-	-
	NEDERLAND	1963	-	-	-	-	-	-	-	-	-	-	-	-	-	-
		1964	-	-	-	-	-	-	-	-	-	-	-	-	-	-
		1965	-	-	25	26	26	27	-	25	225	1.044	387	-	-	-
	U.E.B.L/B.L.E.U.	1963	1.071	1.025	368	438	627	55	190	133	264	403	99	14		
		1964	-	-	-	-	-	-	-	-	-	-	-	-	-	-
		1965	-	-	-	-	-	-	-	-	-	-	-	-	-	-
	<b>tot. INTRA-CEE/EWG/EEG</b>	1963	1.082	1.036	368	488	628	55	193	133	300	403	133	304		
		1964	734	206	-	32	-	-	7	-	17	-	20			
		1965	-	21	109	26	29	27	8	79	242	1.143	514			
<b>II. E X T R A - CEE/EWG/EEG</b>																
	DANEMARK	1963	956	1.407	995	1.549	2.123	2.071	1.865	1.569	1.018	510	485	1.126		
		1964	978	984	966	697	879	355	248	263	203	52	365	794		
		1965	969	806	976	478	524	567	379	707	274	372	543			
	IRLANDE	1963	142	193	211	287	250	283	223	207	245	147	123	184		
		1964	236	279	354	252	139	21	171	111	291	200	67	267		
		1965	45	1	-	-	-	-	2	8	3	-	3			
	POLOGNE	1963	-	-	-	-	-	-	342	810	443	208	738	843		
		1964	387	876	925	419	521	305	483	335	467	267	671	734		
		1965	307	619	846	725	345	923	907	1.419	461	825	1.526			
	HONGRIE	1963	2.250	2.331	2.598	2.252	1.925	2.190	1.054	941	833	748	345	308		
		1964	1.242	531	386	504	351	381	1.349	272	504	368	135	106		
		1965	638	154	215	749	309	432	301	589	1.015	840	215			
	SUEDE	1963	-	-	-	-	-	-	585	521	1	-	-	-	-	-
		1964	858	292	462	399	576	361	447	375	404	292	664	343		
		1965	-	-	45	-	-	36	-	84	99	166	200			
	AUTRES PAYS	1963	-	1	2	8	41	146	16	-	1	2	6	1		
		1964	-	12	11	6	5	9	12	1	2	23	78	-		
		1965	-	20	5	214	53	107	93	297	756	436	853	-		
	<b>tot. EXTRA-CEE/EWG/EEG</b>	1963	3.348	3.932	3.806	4.096	4.339	4.690	4.085	4.048	2.541	1.615	1.697	2.462		
		1964	3.701	2.974	3.104	2.277	2.471	1.432	2.710	1.357	1.871	1.202	1.980	2.244		
		1965	1.959	1.600	2.087	2.166	1.231	2.065	1.682	3.104	2.608	2.739	3.340			
<b>TOTAL / INSGESAMT / TOTALE / TOTAAL</b>																
		1963	4.430	4.968	4.174	4.584	4.967	4.745	4.278	4.181	2.841	2.018	1.830	2.766		
		1964	4.435	3.180	3.104	2.309	2.471	1.432	2.717	1.357	1.871	1.202	2.000	2.247		
		1965	1.959	1.621	2.196	2.192	1.260	2.092	1.690	3.183	2.850	3.882	3.854			

## B. R. D E U T S C H L A N D

Importations mensuelles (Nombre) Boeufs et vaches (destinés à l'abattage)				Monatliche Einfuhren (Stück) Ochsen und Kühe (nur Schlachttiere)					Importazioni mensili (Numero) Buoi e vacche (da macello)				Maandelijks invoer (Stuks) Ossen en koeien (slachtdieren)				
de :	aus :	da :	uit :	I	II	III	IV	V	VI	VII	VIII	IX	X	XI	XII		
<b>I. I N T R A - C E E / E W G / E E G</b>																	
FRANCE				1963	494	372	331	407	264	188	148	200	189	232	719	1.218	
				1964	1.013	427	103	29	5	13	-	-	219	189	50		
				1965	12	30	10	53	55	39	50	92	211	302	465		
ITALIA				1963	-	-	-	-	-	-	-	-	-	-	-	-	
				1964	-	-	-	-	-	-	-	-	-	-	-	-	
				1965	-	-	-	-	-	-	-	-	-	-	-	-	
NEDERLAND				1963	-	-	-	-	-	-	-	-	-	-	-	-	
				1964	-	-	-	-	-	-	-	-	-	-	-	-	
				1965	-	-	-	-	-	-	-	-	-	-	-	-	
U.E.B.L./B.L.E.U				1963	1.273	1.233	147	300	211	-	-	153	194	-	49	35	
				1964	34	77	15	-	-	-	50	-	51	-	39	38	
				1965	74	80	38	-	-	-	-	-	-	-	10		
<b>tot. INTRA-CEE/EWG/EEG</b>				1963	1.767	1.605	478	707	475	188	148	353	383	232	768	1.253	
				1964	1.047	504	118	29	5	13	30	50	-	270	228	88	
				1965	86	110	48	53	55	39	50	92	211	302	475		
<b>II. E X T R A - C E E / E W G / E E G</b>																	
DANEMARK				1963	20.187	16.828	16.100	19.453	18.725	16.995	16.729	18.684	12.799	8.947	14.501	17.730	
				1964	22.564	19.256	19.542	15.723	13.861	11.256	10.437	10.270	11.617	8.674	14.463	18.791	
				1965	17.614	14.975	16.847	14.047	12.047	13.368	13.773	18.200	21.305	21.853	21.527		
IRLANDE				1963	430	631	1.159	1.004	992	741	829	1.104	699	539	1.037	1.328	
				1964	2.746	2.894	2.286	2.721	1.565	321	1.736	896	1.725	1.978	3.488	3.978	
				1965	4.567	2.438	3.902	1.616	3.635	3.610	6.841	6.297	8.307	6.592	8.197		
EUROPE ORIENT.				1963	601	1.289	1.916	1.631	1.770	1.279	929	851	672	387	790	778	
				1964	717	1.244	931	442	417	402	974	550	892	400	847	670	
				1965	149	514	813	1.101	780	1.243	1.174	2.165	2.075	1.379	1.996		
AUTRICHE				1963	344	322	859	928	699	506	192	106	215	202	188	254	
				1964	-	88	252	266	131	169	253	212	108	73	59	38	
				1965	29	60	-	-	368	753	41	13	13	-	54		
SUEDE				1963	-	-	-	-	-	-	1.600	853	236	-	-	-	
				1964	799	346	470	433	577	469	703	531	591	358	499	220	
				1965	-	-	39	-	-	66	-	164	138	240	238		
AUTRES PAYS				1963	119	20	-	-	-	63	3	1	-	-	-	509	
				1964	183	429	549	1.022	1.328	856	1.139	608	-	-	593	1.704	
				1965	2.410	2.297	8.065	7.644	12.957	12.495	12.245	7.653	10.114	7.723	7.846		
<b>tot. EXTRA-CEE/EWG/EEG</b>				1963	21.681	19.090	20.034	23.016	22.186	19.584	20.282	21.599	14.621	10.075	16.516	20.599	
				1964	27.009	24.257	24.030	20.607	17.879	13.473	15.242	13.067	14.933	11.483	19.949	25.401	
				1965	24.769	20.284	29.666	24.408	29.787	31.535	34.054	34.492	41.952	37.787	39.858		
<b>TOTAL / INSGESAMT / TOTALE / TOTAAL</b>				1963	23.448	20.695	20.512	23.732	22.661	19.772	20.430	21.952	15.004	10.307	17.284	21.852	
				1964	28.056	24.761	24.148	20.636	17.884	13.486	15.272	13.117	14.933	11.753	20.177	25.489	
				1965	24.855	20.394	29.714	24.461	29.842	31.564	34.104	34.584	42.163	38.089	40.333		

B.R. D E U T S C H L A N D

Importations mensuelles (Nombre) Taureaux (destinés à l'abattage)				Monatliche Einfuhren (Stück) Stiere (nur Schlachttiere)				Importazioni mensili (Numero) Torii (da macello)				Maandelijkse invoer (Stuks) Stieren (slachtdieren)			
de :	aus :	da :	uit :	I	II	III	IV	V	VI	VII	VIII	IX	X	XI	XII
<b>I. I N T R A - CEE/EWG/EEG</b>															
	FRANCE	1963	19	26	-	54	64	110	32	45	24	31	52	95	
		1964	100	137	7	5	58	23	2	-	-	17	41	44	
		1965	-	43	116	239	183	285	312	552	735	576	673		
	ITALIA	1963	-	-	-	-	-	-	-	-	-	-	-	-	
		1964	-	-	-	-	-	-	-	-	-	-	-	-	
		1965	-	-	-	-	-	-	-	-	-	-	-	-	
	NEDERLAND	1963	-	-	-	-	-	-	-	-	-	-	-	-	
		1964	-	-	-	-	-	-	-	-	-	-	-	-	
		1965	-	-	-	-	-	-	-	-	-	-	-	-	
	U.E.B.L./B.L.E.U	1963	220	261	150	615	872	-	-	-	-	-	11	-	
		1964	-	-	-	-	-	-	-	-	-	-	-	-	
		1965	-	-	-	-	-	-	-	-	-	-	-	-	
	<b>tot. INTRA-CEE/EWG/EEG</b>	1963	239	287	150	669	936	110	32	45	24	31	63	95	
		1964	100	137	7	5	58	23	2	-	-	17	41	44	
		1965	-	43	116	239	183	285	312	552	735	576	673		
<b>II. E X T R A - CEE/EWG/EEG</b>															
	DANEMARK	1963	4.077	3.475	3.377	3.688	4.254	4.773	3.234	2.503	1.144	468	569	1.220	
		1964	1.654	1.976	2.294	2.270	2.260	2.517	1.132	724	462	241	468	1.030	
		1965	1.364	1.301	2.111	2.398	3.527	5.181	5.449	4.816	2.271	1.511	1.607		
	IRLANDE	1963	10	14	227	128	126	93	86	37	5	-	143	269	
		1964	200	288	84	83	89	29	23	11	103	186	458	289	
		1965	393	179	210	129	238	140	245	270	431	481	555		
	AUTRICHE	1963	633	556	479	705	718	610	353	503	308	268	159	146	
		1964	-	149	195	211	195	421	296	292	167	69	71	189	
		1965	87	85	12	12	148	357	48	13	31	27	17		
	HONGRIE	1963	840	1.763	1.625	1.530	1.437	1.555	1.409	912	1.329	1.066	571	993	
		1964	2.549	1.853	1.438	1.850	1.347	735	4.114	1.362	1.825	1.770	1.664	366	
		1965	2.571	953	1.602	1.703	4.261	3.725	1.906	4.955	5.942	3.563	1.042		
	SUEDE	1963	-	-	-	-	-	-	2.398	616	95	-	-	-	
		1964	726	405	714	962	1.418	1.784	1.462	703	604	273	212	96	
		1965	-	-	72	-	-	254	-	195	332	324	180		
	AUTRES PAYS	1963	-	-	-	-	-	-	1	7	-	8	3	1	
		1964	2	11	5	1	3	1	17	-	4	5	102	187	
		1965	227	325	391	350	668	691	1.040	1.079	1.467	875	1.737		
	<b>tot. EXTRA-CEE/EWG/EEG</b>	1963	5.560	5.808	5.708	6.051	6.535	7.031	7.481	4.578	2.881	1.803	1.445	2.629	
		1964	5.131	4.682	4.730	5.377	5.312	5.487	7.044	3.092	3.165	2.544	2.975	2.157	
		1965	4.642	2.843	4.398	4.592	8.842	10.348	8.688	11.328	10.474	6.781	5.138		
<b>TOTAL / INSGESAMT / TOTALE / TOTAAL</b>		1963	5.799	6.095	5.858	6.720	7.471	7.141	7.513	4.623	2.905	1.834	1.508	2.724	
		1964	5.231	4.819	4.737	5.382	5.370	5.510	7.046	3.092	3.165	2.561	3.016	2.201	
		1965	4.642	2.886	4.514	4.831	9.025	10.633	9.000	11.880	11.209	7.357	5.811		

## B.R. DEUTSCHLAND

Importations mensuelles (t)  
Viande bovine fraîche, réfrigérée, congelée

Monatliche Einfuhren (t)  
Rind- und Kalbfleisch, frisch  
gekühlt, gefroren

Importazioni mensili (t)  
Carne bovina, fresca, refrigerata  
e congelata

Maandelijkse invoer (t)  
Rundsvlees, vers, gekoeld of  
bevroren

de :	aus :	da :	uit :	I	II	III	IV	V	VI	VII	VIII	IX	X	XI	XII
<b>I. I N T R A - CEE/EWG/EEG</b>															
FRANCE		1963	4.388	2.778	3.343	4.240	4.253	5.011	4.795	4.321	3.773	3.763	4.002	4.023	
		1964	5.058	3.528	4.392	4.440	4.187	4.319	4.333	4.637	4.711	4.469	4.557	4.283	
		1965	4.080	3.629	5.170	4.472	4.676	5.001	5.734	5.863	5.472	4.493	4.408		
ITALIA		1963	-	-	-	-	-	-	-	-	-	-	-	-	
		1964	-	-	-	-	-	-	-	-	-	-	-	-	
		1965	-	-	-	-	-	-	-	-	-	-	-	-	
NEDERLAND		1963	441	323	545	459	441	425	595	462	392	296	245	203	
		1964	167	141	410	281	153	294	181	157	169	130	131	120	
		1965	147	91	217	250	178	629	823	679	659	1.163	840		
U.E.B.L./B.L.E.U.		1963	21	-	13	40	23	7	28	31	21	19	55	28	
		1964	34	13	6	-	-	-	-	-	2	17	41	21	
		1965	11	5	-	-	-	-	-	12	26	52	61		
tot. INTRA-CEE/EWG/EEG		1963	4.850	3.101	3.901	4.739	4.717	5.443	5.418	4.814	4.186	4.078	4.302	4.254	
		1964	5.259	3.682	4.808	4.721	4.340	4.613	4.514	4.794	4.882	4.616	4.729	4.424	
		1965	4.238	3.725	5.387	4.722	4.854	5.630	6.569	6.568	6.183	5.717	5.305		
<b>II. E X T R A - CEE/EWG/EEG</b>															
DANEMARK		1963	1.516	679	1.231	1.192	1.867	1.214	1.187	379	302	293	272	653	
		1964	233	194	101	56	47	57	47	31	28	35	51	347	
		1965	647	114	47	59	80	894	403	18	29	63	221		
ARGENTINE		1963	797	907	1.247	779	1.588	1.980	2.160	2.769	3.875	1.070	1.226	3.070	
		1964	4.238	3.098	4.759	3.982	3.092	3.441	3.481	2.463	2.662	2.482	3.952	3.590	
		1965	4.629	4.376	6.633	3.020	2.720	4.981	3.521	2.274	4.881	1.575	4.131		
URUGUAY		1963	-	-	-	-	-	-	-	-	-	-	-	-	
		1964	86	375	3.869	2.105	115	813	259	546	718	239	213	1.047	
		1965	365	347	1.346	1.179	672	983	822	1.639	968	213	82		
AUTRES PAYS		1963	120	154	249	296	496	321	409	700	737	251	405	936	
		1964	791	792	1.144	886	736	611	568	1.086	614	352	789	1.098	
		1965	1.169	1.186	2.395	1.145	1.893	3.160	2.878	1.886	3.777	1.857	1.778		
tot. EXTRA-CEE/EWG/EEG		1963	2.433	1.740	2.727	2.267	3.951	3.515	3.756	3.848	4.914	1.614	1.903	4.659	
		1964	5.348	4.459	9.873	6.939	3.990	4.922	4.355	4.126	4.022	3.108	5.005	6.082	
		1965	6.810	6.023	10.421	5.403	5.365	10.018	7.624	5.817	9.655	3.708	6.212		
TOTAL / INSGESAMT / TOTALE / TOTAAL		1963	7.283	4.841	6.628	7.006	8.668	8.958	9.174	8.662	9.100	5.692	6.205	8.913	
		1964	10.607	8.141	14.681	11.660	8.330	9.535	8.869	8.920	8.904	7.724	9.734	10.506	
		1965	11.048	9.748	15.808	10.125	10.219	15.648	14.193	12.385	15.838	9.425	11.517		

## B.R. D E U T S C H L A N D

		Importations mensuelles (t) Lait et crème de lait à l'état frais				Monatliche Einfuhren (t) Milch und Rahm, frisch				Importazioni mensili (t) Latte e crema di latte freschi				Maandelijkse invoer (t) Verse melk en room			
de :	aus :	da :	uit :		I	II	III	IV	V	VI	VII	VIII	IX	X	XI	XII	
<b>I. I N T R A - CEE/EWG/EEG</b>																	
	FRANCE	1963	3.353	3.556	3.142	3.782	3.875	4.268	3.971	3.907	3.579	3.017	2.906	4.636			
		1964	2.696	3.751	4.375	3.107	3.813	4.486	3.170	5.246	3.612	3.707	3.427	3.095			
		1965	2.081	4.301	3.786	3.917	4.260	4.734	4.860	2.874	4.388	2.669	4.224				
	ITALIA	1963	-	-	-	-	-	-	-	-	-	-	-	-			
		1964	-	-	-	-	-	-	-	-	-	-	-	-			
		1965	-	-	-	-	-	-	-	-	-	-	-	-			
	NEDERLAND	1963	221	1.208	597	961	1.277	1.127	955	764	-	-	-	163			
		1964	-	-	-	-	-	-	-	-	-	-	-	-			
		1965	-	-	-	-	-	-	-	-	-	-	-	-			
	U.E.B.L./B.L.E.U.	1963	-	-	-	-	-	-	-	-	-	-	-	-			
		1964	-	-	-	-	-	-	-	-	-	-	-	-			
		1965	-	-	-	-	-	-	-	-	-	-	-	-			
	<b>tot. INTRA-CEE/EWG/EEG</b>	1963	3.574	4.764	3.739	4.743	5.152	5.395	4.926	4.671	3.579	3.017	2.906	4.799			
		1964	2.696	3.751	4.375	3.107	3.813	4.486	3.170	5.246	3.612	3.707	3.427	3.095			
		1965	2.081	4.301	3.786	3.917	4.260	4.734	4.860	2.874	4.388	2.669	4.224				
<b>II. E X T R A - CEE/EWG/EEG</b>																	
	AUTRICHE	1963	-	42	42	42	70	56	42	84	42	70	42	14			
		1964	42	41	42	42	42	85	-	42	43	86	42	42			
		1965	42	41	42	42	42	85	-	42	43	86	42	14			
	AUTRES PAYS	1963	11	3	70	-	27	84	42	29	56	-	-	-			
		1964	-	-	-	-	-	-	-	-	-	-	-	-			
		1965	-	-	-	-	-	-	-	-	-	-	-	1			
	<b>tot. EXTRA-CEE/EWG/EEG</b>	1963	11	3	70	-	27	84	42	29	56	70	42	14			
		1964	42	42	42	42	70	56	42	84	42	42	42	42			
		1965	42	41	42	42	42	85	-	42	43	86	42	15			
<b>TOTAL / INSGESAMT / TOTALE / TOTAAL</b>		1963	3.585	4.767	3.809	4.743	5.179	5.479	4.968	4.700	3.635	3.087	2.948	4.813			
		1964	2.738	3.793	4.417	3.149	3.883	4.542	3.212	5.330	3.654	3.749	3.469	3.137			
		1965	2.123	4.342	3.828	3.959	4.302	4.819	4.860	2.916	4.431	2.755	4.239				

## B.R. D E U T S C H L A N D

Importations mensuelles (t)  
Lait entier en poudre,  
non sucré

Monatliche Einfuhren (t)  
Vollmilchpulver, nicht ge-  
zuckert

Importazioni mensili (t)  
Latte intero in polvere  
senza zucchero

Maandelijkse invoer (t)  
Volle melk en room in vaste  
vorm, zonder suiker

de :	aus :	da :	uit :		I	II	III	IV	V	VI	VII	VIII	IX	X	XI	XII
<b>I. I N T R A - CEE/EWG/EEG</b>																
	FRANCE	1963	103	129	67	42	38	50	180	55	42	18	30	234		
		1964	94	152	218	80	272	295	287	177	241	221	26	-		
		1965	169	365	400	271	363	2.765	778	516	472	335	875	1.302		
	ITALIA	1963	-	-	-	-	-	-	-	-	-	-	-	-		
		1964	-	-	-	-	-	-	-	-	-	-	-	-		
		1965	-	-	-	-	-	-	-	-	-	-	-	-		
	NEDERLAND	1963	118	64	82	46	77	109	155	142	219	133	117	79		
		1964	29	101	65	16	-	30	63	83	192	239	2	130		
		1965	-	-	173	150	140	93	30	23	30	20	128	70		
	U.E.B.L./B.L.E.U.	1963	178	163	114	99	46	173	241	227	207	300	304	320		
		1964	61	123	209	13	-	493	19	109	404	360	115	680		
		1965	245	254	1.231	1.057	967	1.252	1.756	2.069	1.922	1.633	2.266	1.410		
	<b>tot. INTRA-CEE/EWG/EEG</b>	1963	399	356	263	187	161	332	576	424	468	451	451	633		
		1964	184	376	492	109	272	818	396	369	837	820	143	810		
		1965	414	619	1.804	1.478	1.470	4.110	2.564	2.608	2.424	1.988	3.269	2.782		
<b>II. E X T R A - CEE/EWG/EEG</b>																
	AUTRICHE	1963	173	123	283	210	257	193	274	174	259	476	380	180		
		1964	209	245	242	20	26	268	200	386	525	482	54	116		
		1965	75	551	542	201	134	135	175	326	315	385	300	285		
	DANEMARK	1963	67	42	65	100	44	134	65	82	112	111	72	125		
		1964	73	53	168	4	-	8	60	88	195	232	53	5		
		1965	15	15	15	-	15	7	-	5	15	-	7	5		
	SUEDE	1963	36	64	40	23	6	10	13	20	20	78	55	15		
		1964	10	28	20	-	-	5	-	-	70	-	14	10		
		1965	-	-	-	-	-	-	-	-	-	-	-	-		
	AUTRES PAYS	1963	-	-	-	-	11	2	11	-	2	-	-	-		
		1964	-	25	100	-	-	5	7	-	25	50	-	10		
		1965	-	-	839	124	153	59	40	167	842	145	202	81		
	<b>tot. EXTRA-CEE/EWG/EEG</b>	1963	276	229	388	333	318	339	363	276	393	665	507	320		
		1964	292	351	530	24	26	286	267	474	745	834	121	141		
		1965	90	566	1.396	325	302	201	215	498	1.172	530	509	371		
<b>TOTAL / INSGESAMT / TOTALE / TOTAAL</b>																
		1963	675	585	651	520	479	671	939	700	861	1.116	958	953		
		1964	476	727	922	133	298	1.104	636	843	1.582	1.654	264	951		
		1965	504	1.185	3.200	1.803	1.772	4.311	2.779	3.106	3.596	2.518	3.778	3.153		

## B. R. D E U T S C H L A N D

Importations mensuelles (t)  
Autre lait et crème de lait à  
l'état solide, non sucrés

Monatliche Einfuhren (t)  
Andere Milch und anderer Rahm,  
fest, nicht gezuckert

Importazioni mensili (t)  
Altro latte e crema di latte allo  
stato solido, senza zucchero

Maandelijkse invoer (t)  
Andere melk en room in vaste  
vorm, zonder suiker

de :	aus :	da :	uit :		I	II	III	IV	V	VI	VII	VIII	IX	X	XI	XII
<b>I. I N T R A - C E E / E W G / E E G</b>																
FRANCE		1963	939	230	152	348	210	92	1.085	353	150	15	22	244		
		1964	250	218	250	82	74	18	110	97	20	-	21	1		
		1965	51	21	503	397	677	854	645	670	665	635	573	763		
ITALIA		1963	-	-	-	-	-	-	-	-	-	-	-	-	-	-
		1964	-	-	-	-	-	-	-	-	-	-	-	-	-	-
		1965	-	-	-	-	-	-	-	-	-	-	-	-	-	-
NEDERLAND		1963	-	-	-	452	371	329	351	247	198	180	185	259		
		1964	-	207	322	154	141	159	78	-	35	81	171	214		
		1965	309	874	1.563	933	1.192	1.386	2.244	2.108	2.745	2.530	3.714	1.237		
U.E.B&L./B.L.E.U.		1963	-	-	-	-	-	-	-	-	-	-	-	-	-	24
		1964	-	-	-	-	-	-	-	-	-	-	-	-	541	200
		1965	340	598	44	12	-	-	-	-	1	-	-	1	-	-
tot. INTRA-CEE/EWG/EEG		1963	939	230	152	800	581	421	1.436	600	348	195	208	527		
		1964	250	425	572	236	215	177	188	97	55	81	733	415		
		1965	700	1.493	2.110	1.342	1.869	2.240	2.889	2.779	3.410	3.165	4.288	2.000		
<b>II. E X T R A - C E E / E W G / E E G</b>																
DANEMARK		1963	-	-	-	-	58	42	58	43	98	90	22	11		
		1964	-	37	42	22	24	70	16	91	74	68	5	3		
		1965	-	-	-	2	81	288	323	-	-	-	-	35		
U.S.A.		1963	-	-	-	-	211	627	72	-	55	-	-	-	-	-
		1964	-	-	-	-	-	-	-	-	1.670	-	1.008	64		
		1965	99	358	-	-	-	-	-	-	-	-	-	-		
NOUVELLE ZELANDE		1963	20	183	-	-	576	897	586	-	45	35	-	596		
		1964	627	193	-	-	-	90	-	-	-	-	-	37	33	
		1965	-	11	-	-	-	-	-	-	-	-	-	-	-	
AUTRES PAYS		1963	-	-	-	-	-	-	-	-	-	-	-	-	-	-
		1964	6	-	-	-	6	-	6	-	2	-	-	-	-	-
		1965	21	79	27	-	-	-	-	-	-	-	-	-	-	-
tot. EXTRA-CEE/EWG/EEG		1963	20	183	-	-	845	1.566	716	43	198	125	22	607		
		1964	633	230	42	22	30	160	22	91	1.746	68	1.050	100		
		1965	120	448	27	2	81	288	323	-	-	-	-	35		
<b>TOTAL / INSGESAMT / TOTALE / TOTAAL</b>																
		1963	959	413	152	800	1.426	1.987	2.152	643	546	320	230	1.134		
		1964	883	655	614	258	245	337	210	188	1.801	149	1.783	515		
		1965	820	1.941	2.137	1.344	1.950	2.528	3.212	2.779	3.410	3.165	4.288	2.035		



## B.R. D E U T S C H L A N D

Importations mensuelles (t)  
Lait et crème de lait conservés  
autrement, non sucrés

Monatliche Einfuhren (t)  
Milch und Rahm, anders haltbar  
gemacht, nicht gezuckert

Importazioni mensili (t)  
Latte e crema di latte, conservati  
altrimenti senza zucchero

Maandelijkse invoer (t)  
Anders verduurzaamde melk en  
room zonder suiker

de :	aus :	da :	uit :		I	II	III	IV	V	VI	VII	VIII	IX	X	XI	XII
<b>I. I N T R A - CEE/EWG/EEG</b>																
FRANCE		1963	349	515	341	657	654	514	504	469	377	1.481	176	30		
		1964	618	437	602	499	619	638	857	810	811	1.205	140	369		
		1965	410	491	-	-	-	-	-	-	-	-	-	-	-	-
ITALIA		1963	-	-	-	-	-	-	-	-	-	-	-	-	-	-
		1964	-	-	-	-	-	-	-	-	-	-	-	-	-	-
		1965	-	-	-	-	-	-	-	-	-	-	-	-	-	-
NEDERLAND		1963	-	-	42	-	-	-	-	-	-	-	-	19	1.195	
		1964	-	-	460	412	525	493	3	269	390	383	485	362		
		1965	698	744	-	-	-	-	-	-	-	-	-	-	-	-
U.E.B.L./B.L.E.U		1963	-	-	-	-	-	-	-	-	-	-	-	-	-	-
		1964	-	-	-	-	-	-	-	-	-	-	-	-	-	-
		1965	-	-	-	-	-	20	-	20	20	380	408	546		
tot. INTRA-CEE/EWG/EEG		1963	349	515	341	657	658	514	504	469	377	1.481	176	30		
		1964	618	437	644	500	621	639	860	810	811	1.205	169	1.564		
		1965	1.108	1.135	460	412	525	513	431	289	410	763	893	908		
<b>II. E X T R A - CEE/EWG/EEG</b>																
tot. EXTRA-CEE/EWG/EEG		1963	-	-	-	-	-	-	-	-	-	-	-	-	-	-
		1964	-	-	1	-	-	-	-	-	-	-	-	-	-	-
		1965	-	-	-	40	18	32	123	-	98	141	-	-	-	-
TOTAL / INSGESAMT / TOTALE / TOTAAL		1963	349	515	341	657	658	514	504	469	377	1.481	176	30		
		1964	618	437	645	500	621	639	860	810	811	1.205	169	1.564		
		1965	1.108	1.235	460	452	543	545	554	289	508	904	893	908		

## B.R. DEUTSCHLAND

Importations mensuelles (t)  
Lait et crème de lait con-  
servés, sucrés

Monatliche Einfuhren (t)  
Milch und Rahm, haltbar gemacht,  
gezuckert

Importazioni mensili (t)  
Latte e crema di latte,  
conservati, con zucchero

Maandelijkse invoer (t)  
Verduurzaande melk en room, met  
suiker

de :	aus :	da :	uit :		I	II	III	IV	V	VI	VII	VIII	IX	X	XI	XII
<b>I. I N T R A - CEE/EWG/EEG</b>																
	FRANCE	1963	-	-	-	-	-	-	-	-	-	-	-	-	-	-
		1964	-	-	-	-	-	-	-	-	-	-	-	-	-	-
		1965	-	-	-	-	-	-	-	-	-	-	-	-	-	-
	ITALIA	1963	-	-	-	-	-	-	-	-	-	-	-	-	-	-
		1964	-	-	-	-	-	-	-	-	-	-	-	-	-	-
		1965	-	-	-	-	-	-	-	-	-	-	-	-	-	-
	NEEDERLAND	1963	5	7	-	61	83	51	34	62	33	86	35	5		
		1964	-	15	114	39	29	41	28	32	24	68	3	-		
		1965	7	-	6	18	2	102	5	20	5	10	20	5		
	U.E.B.L./B.L.E.U.	1963	-	-	-	-	-	-	-	-	-	-	-	-	-	-
		1964	-	-	-	-	-	-	-	-	-	-	-	-	-	-
		1965	-	-	-	-	-	-	-	-	-	-	-	-	-	-
	<b>tot. INTRA-CEE/EWG/EEG</b>	1963	5	7	-	61	83	51	34	62	33	86	35	5		
		1964	-	16	114	39	29	41	28	32	24	68	3	-		
		1965	7	-	6	18	2	102	5	20	5	10	20	5		
<b>II. E X T R A - CEE/EWG/EEG</b>																
	DANEMARK	1963	-	-	-	1	9	4	26	-	9	-	13	9		
		1964	1	-	2	4	-	2	5	6	-	-	2	1		
		1965	-	8	2	3	-	-	-	-	3	-	-	-		
	AUTRES PAYS	1963	-	-	-	-	-	-	-	-	-	-	-	4	10	-
		1964	-	-	-	-	-	-	-	-	-	-	-	-	1	-
		1965	-	-	-	-	-	-	1	1	-	-	-	-	1	-
	<b>tot. EXTRA-CEE/EWG/EEG</b>	1963	-	-	-	1	9	4	26	-	9	-	13	9		
		1964	1	-	2	4	-	2	5	6	-	4	10	1		
		1965	-	8	2	3	-	-	1	1	3	-	1	-		
<b>TOTAL / INSGESAMT / TOTALE / TOTAAL</b>		1963	5	7	-	62	92	55	60	62	42	86	48	14		
		1964	1	16	116	43	29	43	33	38	24	72	13	1		
		1965	7	8	8	21	2	102	6	21	8	10	23	5		

## B.R. D E U T S C H L A N D

Importations mensuelles (t) Beurre				Monatliche Einfuhren (t) Butter					Importazioni mensili (t) Burro				Maandelijkse invoer (t) Boter			
de :	aus :	da :	uit :	I	II	III	IV	V	VI	VII	VIII	IX	X	XI	XII	
<b>I. I N T R A - CEE/EWG/EEG</b>																
FRANCE				1963	777	733	673	384	822	595	649	556	609	587	827	1.214
				1964	889	569	743	600	717	522	701	489	625	884	671	534
				1965	557	448	586	537	530	636	370	415	556	606	331	
ITALIA				1963	-	-	-	-	-	-	-	-	-	-	-	-
				1964	-	-	-	-	-	-	-	-	-	-	-	-
				1965	-	-	-	-	-	-	-	-	-	-	-	-
NEDERLAND				1963	914	602	177	125	56	23	5	-	-	325	820	377
				1964	455	339	29	1	1	31	1	6	62	38	-	568
				1965	11	17	57	247	23	54	19	34	26	44	57	
U.E.B.L./B.L.E.U				1963	44	216	57	-	11	180	140	144	83	169	384	192
				1964	92	119	-	-	-	-	15	-	-	-	339	-
				1965	201	200	20	366	133	52	-	-	-	-	40	
<b>tot. INTRA-CEE/EWG/EEG</b>				1963	1.735	1.551	907	509	889	798	794	700	692	1.081	2.031	1.783
				1964	1.436	1.027	772	601	718	553	702	510	687	922	670	1.102
				1965	769	665	663	1.150	686	742	389	449	582	650	775	
<b>II. E X T R A - CEE/EWG/EEG</b>																
DANEMARK				1963	590	565	105	-	1	6	-	-	-	-	199	496
				1964	258	237	18	6	3	-	-	-	-	18	22	
				1965	29	85	109	154	198	209	193	232	241	264	252	
SUEDE				1963	712	262	10	-	-	-	-	-	-	73	798	538
				1964	462	445	22	-	-	-	-	-	-	-	-	-
				1965	-	-	-	-	-	-	8	6	11	10	-	
AUSTRALIE				1963	-	229	593	-	-	-	240	-	-	1	-	-
				1964	-	507	-	285	-	-	-	-	-	-	-	
				1965	-	-	-	-	-	-	-	-	-	-	-	
NOUVELLE ZELANDE				1963	-	601	375	-	250	-	300	-	-	-	-	-
				1964	194	980	666	685	216	20	-	-	-	-	-	
				1965	-	-	-	-	-	-	-	-	-	-	15	
U.S.A.				1963	39	33	89	10	-	-	-	-	-	53	111	76
				1964	245	324	273	159	134	186	87	167	206	-	31	
				1965	-	-	-	13	23	61	-	-	15	-	-	
AUTRES PAYS				1963	656	672	254	104	47	51	109	1	-	103	898	992
				1964	1.005	866	183	4	-	5	3	9	94	33	-	-
				1965	2	-	25	2	6	5	9	1	3	1	34	
<b>tot. EXTRA-CEE/EWG/EEG</b>				1963	1.997	2.362	1.426	114	298	57	649	1	1	230	2.006	2.102
				1964	2.164	3.359	1.162	1.139	353	206	90	179	301	36	49	53
				1965	31	85	134	169	227	275	202	241	265	276	296	
<b>TOTAL / INSGESAMT / TOTALE / TOTAAL</b>				1963	3.732	3.913	2.333	623	1.187	855	1.443	701	693	1.311	4.037	3.885
				1964	3.600	4.386	1.934	1.240	1.071	759	792	689	958	719	1.155	
				1965	800	750	797	1.319	913	1.017	591	690	847	926	1.071	

## B. R. D E U T S C H L A N D

Importations mensuelles (t) Fromage et caillebotte				Monatliche Einfuhren (t) Käse und Quark				Importazioni mensili (t) Formaggi e latticini				Maandelijkse invoer (t) Kaas en wrongel			
de :	aus :	da :	uit :	I	II	III	IV	V	VI	VII	VIII	IX	X	XI	XII
<b>I. I N T R A - CEE/EWG/EEG</b>															
FRANCE		1963	1.073	1.029	1.066	1.188	1.447	653	1.040	980	1.180	1.455	1.298	1.221	
		1964	1.651	1.735	1.832	1.860	1.516	2.226	2.376	2.478	2.714	3.227	1.045	1.660	
		1965	1.562	1.703	2.029	1.452	1.571	1.414	1.303	1.544	1.585	1.641	1.930		
ITALIA		1963	77	103	76	101	48	68	57	60	93	69	78	72	
		1964	87	77	80	112	62	70	80	45	109	99	74	82	
		1965	79	96	77	102	89	93	53	71	77	27	94		
NEDERLAND		1963	4.568	3.888	4.321	4.540	4.149	3.343	6.186	5.214	5.458	5.341	4.149	3.357	
		1964	4.074	3.203	3.431	3.740	4.174	4.955	3.702	3.259	3.551	3.522	3.915	3.555	
		1965	3.597	3.752	4.653	3.851	4.514	4.612	4.574	4.337	5.095	6.048	4.836		
U.E.B.L./B.L.E.U		1963	354	135	257	196	241	218	396	337	347	414	297	289	
		1964	185	154	143	235	217	310	362	332	377	376	211	287	
		1965	263	277	359	362	323	403	366	359	453	402	328		
tot. INTRA-CEE/EWG/EEG		1963	6.072	5.155	5.720	6.025	5.885	4.282	7.679	6.591	7.078	7.279	5.822	4.939	
		1964	5.997	5.169	5.486	5.947	5.969	7.561	6.520	6.114	6.751	7.224	5.245	5.584	
		1965	5.501	5.833	7.118	5.767	6.497	6.522	6.296	6.311	7.210	8.118	7.188		
<b>II. E X T R A - CEE/EWG/EEG</b>															
DANEMARK		1963	3.302	2.764	2.775	3.028	3.469	2.797	3.631	3.439	3.431	3.420	3.008	3.259	
		1964	2.917	2.803	3.146	3.125	3.185	3.673	3.273	4.051	4.389	7.190	1.259	2.263	
		1965	625	2.428	2.482	2.908	3.015	2.932	2.793	2.923	3.486	3.282	3.124		
SUISSE		1963	289	245	242	282	295	227	311	241	316	282	318	344	
		1964	295	279	275	284	237	260	301	343	329	346	403	362	
		1965	537	205	320	314	304	267	294	353	338	373	375		
AUTRES PAYS		1963	571	1.026	1.291	1.397	836	778	903	577	1.175	1.505	1.167	966	
		1964	1.671	1.166	1.079	1.484	446	1.009	545	627	1.420	2.105	629	914	
		1965	2.280	371	224	666	779	750	555	992	601	1.265	698		
tot. EXTRA-CEE/EWG/EEG		1963	4.162	4.035	4.308	4.707	4.600	3.802	4.845	4.257	4.922	5.207	4.493	4.569	
		1964	4.883	4.248	4.500	4.893	3.868	4.942	4.119	5.021	6.138	9.641	1.991	3.539	
		1965	3.442	3.004	3.026	3.888	4.098	3.949	3.642	4.268	4.425	4.920	4.197		
TOTAL / INSGESAMT / TOTALE / TOTAAL			1963	10.234	9.190	10.028	10.732	10.485	8.084	12.524	10.848	12.000	12.486	10.315	9.508
			1964	10.880	9.417	9.986	10.840	9.837	12.503	10.639	11.135	12.889	16.865	7.236	9.123
			1965	8.943	8.837	10.144	9.655	10.595	10.471	9.938	10.579	11.635	13.038	11.385	

## B.R. D E U T S C H L A N D

Importations mensuelles (t) Riz en paille				Monatliche Einfuhren (t) Reis in der Strohhuelse				Importazioni mensili (t) Riso greggio				Maandelijkse invoer (t) Rijst in de dop			
de :	aus :	da :	uit :	I	II	III	IV	V	VI	VII	VIII	IX	X	XI	XII
<b>I. I N T R A - C E E / E W G / E E G</b>															
FRANCE		1963	-	-	-	-	-	-	-	-	-	-	-	-	-
		1964	-	-	-	-	-	-	-	-	-	-	-	-	-
		1965	-	-	-	-	-	-	-	-	-	-	-	-	-
ITALIA		1963	-	-	-	-	-	-	-	-	-	-	-	-	-
		1964	-	-	-	-	17	-	7	-	5	-	-	20	-
		1965	-	-	-	-	-	-	-	-	-	-	-	-	-
NEDERLAND		1963	-	-	-	-	-	-	-	-	-	-	-	-	-
		1964	-	-	-	-	-	-	-	-	-	-	-	-	-
		1965	-	-	-	-	-	-	1	-	-	-	-	-	-
U.E.B.L./B.L.E.U		1963	-	-	-	-	-	-	-	-	-	-	-	-	-
		1964	-	-	-	-	-	-	-	-	-	-	-	-	-
		1965	-	-	-	-	-	-	-	-	-	-	-	-	-
<b>tot. INTRA-CEE/EWG/EEG</b>		1963	-	-	-	-	-	-	-	-	-	-	-	-	-
		1964	-	-	-	-	17	-	7	-	5	-	-	20	-
		1965	-	-	-	-	-	-	1	-	5	-	-	-	-
<b>II. E X T R A - C E E / E W G / E E G</b>															
		1963	-	-	-	-	-	-	-	-	1	-	-	-	2
		1964	-	-	-	-	-	-	-	-	-	-	-	-	-
		1965	1	-	-	-	-	2	-	-	-	-	-	-	-
<b>TOTAL / INSGESAMT / TOTALE / TOTAAL</b>		1963	-	-	-	-	-	-	-	-	1	-	-	-	2
		1964	-	-	-	-	17	-	7	-	5	-	-	20	-
		1965	1	-	-	-	-	2	1	-	5	-	-	-	-

## B.R. D E U T S C H L A N D

Importations mensuelles (t)  
Riz en grains décortiqués  
même polis ou glacés

Monatliche Einfuhren (t)  
Reis enthülst auch poliert  
oder glasiert

Importazioni mensili (t)  
Riso in grani, pilati anche  
brillati e lucidati

Maandelijkse invoer (t)  
Gepelde rijst ook geslepen  
of geglansd

de :	aus :	da :	uit :		I	II	III	IV	V	VI	VII	VIII	IX	X	XI	XII	
<b>I. I N T R A - CEE/EWG/EEG</b>																	
	FRANCE	1963	-	-	-	-	-	-	-	-	-	-	-	-	-	-	4
		1964	51	5	-	-	-	-	10	-	-	-	-	-	-	-	-
		1965	-	15	-	-	-	-	-	-	11	39	-	-	-	-	-
	ITALIA	1963	1.383	461	1.213	769	926	43	75	1.270	326	915	674	1.999			
		1964	1.542	70	82	39	129	112	30	70	-	129	2.046	3.846			
		1965	2.980	4.007	3.786	4.678	4.586	2.669	4.932	8.345	1.897	95	30				
	NEDERLAND	1963	178	276	362	255	202	146	284	205	263	259	306	344			
		1964	328	243	300	243	212	347	239	135	348	377	337	532			
		1965	222	169	326	396	226	316	324	208	301	215	144				
	U.E.B.L./B.L.E.U	1963	-	-	-	-	-	-	-	-	-	-	-	-	-	-	
		1964	-	-	-	-	-	-	-	-	-	-	-	-	-	-	99
		1965	-	-	50	-	50	-	-	-	-	-	-	-	82	-	
	<b>tot. INTRA-CEE/EWG/EEG</b>	1963	1.561	737	1.575	1.024	1.128	189	359	326	589	1.174	980	2.347			
		1964	1.921	418	392	282	351	459	269	205	348	506	2.383	4.477			
		1965	3.202	4.191	4.162	5.074	4.862	2.985	5.267	8.592	2.198	310	256				
<b>II. E X T R A - CEE/EWG/EEG</b>																	
	U.S.A.	1963	3.808	1.388	5.331	10.167	4.639	10.127	7.109	3.034	1.183	49	803	2.939			
		1964	4.860	3.117	7.365	3.933	7.711	10.453	5.813	12.919	2.234	-	3.716	2.891			
		1965	6.805	2.241	609	4.600	6.701	3.090	5.235	7.813	850	244	1.631				
	SURINAM	1963	1.123	989	2.067	147	487	1.091	1.385	693	616	-	965	766			
		1964	1.230	840	1.010	505	1.532	1.408	1.485	592	-	-	-	892			
		1965	-	497	1.489	984	494	756	1.260	940	975	1.166	-	-			
	THAILANDE	1963	-	486	886	495	149	-	-	3	-	-	18	-			
		1964	-	-	-	-	496	227	1.758	1.635	1	522	-	473			
		1965	20	197	9	639	460	100	-	1.435	1.707	2.028	3.284				
	REP. ARAB. UNIE	1963	5.956	5.822	6.683	11.948	3.796	1.374	1.684	1.148	623	1.041	-	1.516			
		1964	2.930	1.137	6.535	3.801	8.683	3.297	2.342	1.297	871	-	-	-			
		1965	1.806	3.001	679	-	-	-	156	500	94	813	244	-			
	AUTRES PAYS	1963	155	40	417	472	320	2	3.457	3.712	2.084	151	89	4.972			
		1964	132	583	78	2.549	23	750	1.365	9.447	597	4	857	3.417			
		1965	4.050	481	2.395	-	1	1	5	2	54	2.106	1.483				
	<b>tot. EXTRA-CEE/EWG/EEG</b>	1963	11.042	8.725	15.384	23.229	9.391	12.594	13.635	8.590	4.506	1.241	1.875	10.193			
		1964	9.152	5.677	14.988	10.788	18.445	16.135	12.763	25.890	3.703	526	4.573	7.673			
		1965	12.681	6.417	5.181	6.223	7.656	3.947	6.656	10.690	3.680	6.137	6.642				
<b>TOTAL / INSGESAMT / TOTALE / TOTAAL</b>		1963	12.603	9.462	16.959	24.253	10.519	12.783	13.994	8.916	5.095	2.415	2.855	12.540			
		1964	11.073	6.095	15.390	11.070	18.796	16.594	13.032	26.095	4.051	1.032	6.956	12.150			
		1965	15.883	10.608	9.343	11.297	12.518	6.932	11.923	19.282	5.878	6.447	6.898				

## B.R. D E U T S C H L A N D

Importations mensuelles (t) Brasures de riz				Monatliche Einfuhren (t) Bruchreis				Importazioni mensili (t) Riso spezzato				Maandelijkse invoer (t) Gebroken rijst			
de :	aus :	da :	uit :	I	II	III	IV	V	VI	VII	VIII	IX	X	XI	XII
<b>I. I N T R A - CEE/EWG/EEG</b>															
FRANCE		1963	-	-	-	-	-	-	-	-	-	-	-	-	-
		1964	-	-	-	-	-	-	-	-	-	-	-	-	-
		1965	-	-	-	-	-	-	-	-	-	-	-	-	-
ITALIA		1963	-	-	-	-	-	-	-	-	-	-	-	-	-
		1964	-	-	-	-	-	-	-	-	-	-	-	-	-
		1965	198	297	292	218	258	60	119	139	79	139	79	248	70
NEDERLAND		1963	-	-	119	10	99	50	198	-	99	49	-	-	147
		1964	-	-	80	337	74	-	-	-	50	-	-	-	-
		1965	59	182	-	99	64	-	50	-	64	52	-	-	-
U.E.B.L./B.L.E.U		1963	-	-	-	-	-	-	-	-	-	-	-	-	-
		1964	-	-	-	-	-	-	-	-	-	-	-	-	-
		1965	-	-	-	-	-	-	10	-	-	-	-	-	-
tot. INTRA-CEE/EWG/EEG		1963	-	-	119	10	99	50	198	-	99	49	-	-	147
		1964	-	-	80	337	74	-	-	139	129	-	-	248	70
		1965	257	479	292	317	322	60	179	15	203	131	159	-	-
<b>II. E X T R A - CEE/EWG/EEG</b>															
U.S.A.		1963	-	-	345	1.525	1.480	352	395	359	101	202	706	-	-
		1964	-	51	-	-	-	-	-	-	-	-	-	-	-
		1965	-	-	-	-	-	-	570	341	446	-	-	-	-
BIRMANIE		1963	-	-	-	-	-	-	-	-	-	988	-	-	405
		1964	-	198	-	797	898	-	1.002	-	-	-	-	-	-
		1965	-	688	-	3.442	3.855	911	4.780	1.261	62	102	-	-	-
ARGENTINE		1963	70	441	134	51	298	-	248	197	-	-	148	9	
		1964	345	102	101	8	99	19	-	-	-	-	99	64	
		1965	100	144	48	-	-	-	-	50	472	205	99	-	
THAILANDE		1963	99	-	-	-	-	-	-	-	-	-	-	-	-
		1964	-	-	197	209	940	2.314	296	497	444	-	546	-	
		1965	-	40	119	-	-	5	-	-	-	-	45	-	
CHINE CONT.		1963	-	-	-	-	-	-	-	-	-	-	-	156	-
		1964	150	-	163	223	-	-	-	-	-	-	-	-	-
		1965	-	-	-	-	-	-	-	-	-	-	-	-	-
BRESIL		1963	-	-	-	-	-	-	-	-	-	-	-	-	-
		1964	-	-	-	-	-	-	-	-	-	-	-	-	-
		1965	703	493	3.529	-	292	1.760	884	724	1.449	-	-	-	-
AUTRES PAYS		1963	1	-	865	-	1	257	98	223	-	215	709	229	
		1964	39	178	131	49	114	49	296	3.139	1.173	1.095	1	-	
		1965	100	4.128	108	-	118	46	274	6.707	9	45	-	-	
tot. EXTRA-CEE/EWG/EEG		1963	170	441	1.344	1.576	1.779	609	741	779	101	1.405	1.719	643	
		1964	534	529	592	1.286	2.051	382	1.594	3.636	1.617	1.095	646	64	
		1965	903	5.493	3.804	3.442	4.265	2.722	6.508	9.083	2.438	352	144	-	
TOTAL / INSGESAMT / TOTALE / TOTAAL		1963	170	441	1.463	1.586	1.878	659	939	779	200	1.454	1.719	790	
		1964	534	529	672	1.623	2.125	2.382	1.594	3.775	1.746	1.095	894	134	
		1965	1.160	5.972	4.096	3.759	4.587	2.782	6.687	9.098	2.641	483	303	-	





EXPORTATIONS MENSUELLES : VIANDE BOVINE, PRODUITS LAITIERS, RIZ  
MONATLICHE AUSFUHREN : RINDFLEISCH, MILCHERZEUGNISSE, REIS  
ESPORTAZIONI MENSILI : CARNE BOVINA, PRODOTTI LATTIERO-CASEARI, RISO  
MAANDELIJKSE UITVOER : RUNDVLEES, ZUIVELPRODUKTEN, RIJST

## B. R. D E U T S C H L A N D

Exportations mensuelles (Nombre)  
Veaux, taurillons et bouvillons, gé-  
nissés (destinés à l'abattage)

Monatliche Ausfuhren (Stück)  
Kälber und Jungrinder (nur  
Schlachttiere)

Esportazioni mensili (Numero)  
Vitelli e vitelle, torelli, gioven-  
chi e giovenche (da macello)

Maandelijkse uitvoer (Stuks)  
Kalveren, jonge stieren, jonge ossen,  
vaarzen (slachtdieren)

vers :	nach :	verso :	naar :	I	II	III	IV	V	VI	VII	VIII	IX	X	XI	XII
<b>I. I N T R A - CEE/EWG/EEG</b>															
	FRANCE	1963	-	-	-	-	-	-	16	-	-	-	-	-	-
		1964	-	-	-	-	-	-	-	-	-	-	-	-	-
		1965	-	-	-	-	-	-	-	-	-	-	-	-	-
	ITALIA	1963	-	-	-	-	36	353	62	4	6	123	368	348	
		1964	517	475	1.614	1.306	436	1.073	1.630	695	2.612	1.960	908	477	
		1965	952	741	565	402	205	379	-	38	155	-	-	-	
	NEDERLAND	1963	-	-	-	-	-	-	-	-	-	-	-	-	
		1964	-	-	-	-	-	-	-	-	-	-	-	-	
		1965	-	-	-	-	-	-	-	-	-	-	-	-	
	U.E.B.L./B.L.E.U.	1963	-	-	-	-	-	-	-	-	-	-	-	-	
		1964	21	-	-	-	-	-	-	10	26	50	17	21	
		1965	-	-	-	-	-	-	-	-	-	-	-	-	
	<b>tot. INTRA-CEE/EWG/EEG</b>	1963	-	-	-	-	36	369	62	4	6	123	368	348	
		1964	538	475	1.614	1.306	436	1.073	1.640	721	2.662	1.977	929	477	
		1965	952	741	565	402	205	379	-	38	155	-	-	-	
<b>II. E X T R A - CEE/EWG/EEG</b>															
	TUNISIE	1963	-	-	-	-	-	-	-	-	-	-	-	-	
		1964	159	-	-	-	-	-	-	-	-	-	-	-	
		1965	-	-	-	-	-	-	-	-	-	-	-	-	
	AUTRES PAYS	1963	-	-	-	-	-	-	-	-	-	-	-	-	
		1964	-	-	-	-	-	-	16	-	-	-	-	-	
		1965	-	-	-	-	10	-	-	-	-	-	-	-	
	<b>tot. EXTRA-CEE/EWG/EEG</b>	1963	-	-	-	-	-	-	-	-	-	-	-	-	
		1964	159	-	-	-	-	-	16	-	-	-	-	-	
		1965	-	-	-	-	10	-	-	-	-	-	-	-	
<b>TOTAL / INSGESAMT / TOTALE / TOTAAL</b>		1963	-	-	-	-	36	369	62	4	6	123	368	348	
		1964	697	475	1.614	1.306	436	1.073	1.656	721	2.662	1.977	929	477	
		1965	952	741	565	402	215	379	-	38	155	-	-	-	





## B.R. D E U T S C H L A N D

Exportations mensuelles (t)  
Viande bovine, fraîche, réfrigérée,  
congelée

Monatliche Ausfuhren (t)  
Rind- und Kalbfleisch, frisch,  
gekühlt, gefroren

Esportazioni mensili (t)  
Carne bovina, fresca, refrigerata  
e congelata

Maandelijkse uitvoer (t)  
Rundsvlees vers, gekoeld of bevroren

vers : nach :	verso : naar :		I	II	III	IV	V	VI	VII	VIII	IX	X	XI	XII
<b>I. I N T R A - CEE/EWG/EEG</b>														
FRANCE	1963	246	273	328	206	472	465	536	656	603	644	309	161	
	1964	262	456	253	389	509	571	608	486	593	314	107	97	
	1965	139	127	71	206	219	182	164	101	79	63	72		
ITALIA	1963	620	745	105	106	209	182	130	304	193	169	107	125	
	1964	191	123	221	306	381	196	323	258	387	140	103	51	
	1965	58	43	80	54	97	26	79	22	17	25	8		
NEDERLAND	1963	-	-	-	-	-	-	-	-	42	9	-	13	
	1964	-	-	39	-	-	6	-	3	-	-	5	50	
	1965	12	26	15	24	11	-	-	10	13	-	-		
U.E.B.L./B.L.E.U.	1963	11	-	-	-	-	-	-	-	-	-	-	-	
	1964	-	-	-	-	-	-	-	-	-	-	-	-	
	1965	28	-	-	-	-	-	-	-	-	-	-	-	
tot. INTRA-CEE/EWG/EEG	1963	877	1.018	433	312	681	647	666	960	838	822	416	299	
	1964	453	579	513	695	890	773	931	747	980	454	215	198	
	1965	237	196	166	284	327	208	281	133	109	88	80		
<b>II. E X T R A - CEE/EWG/EEG</b>														
SUISSE	1963	150	186	211	274	329	248	283	249	176	89	250	162	
	1964	295	298	182	135	186	107	89	69	70	156	138	235	
	1965	126	124	242	162	171	170	295	554	149	109	138		
ESPAGNE	1963	16	13	-	-	-	-	-	-	-	-	-	-	
	1964	-	-	-	-	-	-	-	-	-	-	-	-	
	1965	-	-	-	-	-	-	-	-	-	-	-	-	
HONGRIE	1963	59	76	72	254	229	277	56	161	178	191	145	134	
	1964	99	177	155	67	90	87	107	-	112	83	119	107	
	1965	80	111	109	44	-	10	136	23	-	-	15		
AUTRES PAYS	1963	-	13	-	-	1	3	7	42	-	-	-	-	
	1964	-	5	1	-	-	4	-	3	-	-	1	-	
	1965	-	1	1	-	-	-	2	-	-	-	-	-	
tot. EXTRA-CEE/EWG/EEG	1963	225	288	283	528	559	528	346	452	354	280	395	296	
	1964	394	480	338	202	276	198	196	72	182	239	258	342	
	1965	206	236	352	206	171	180	433	577	149	109	153		
TOTAL / INSGESAMT / TOTALE / TOTAAL	1963	1.102	1.306	717	840	1.240	1.175	1.012	1.412	1.192	1.102	811	595	
	1964	847	1.059	851	897	1.166	971	1.127	819	1.162	693	473	540	
	1965	443	432	518	490	498	388	714	710	258	197	233		

## B.R. D E U T S C H L A N D

Exportations mensuelles (t)  
Lait et crème de lait à l'état fraisMonatliche Ausfuhren (t)  
Milch und Rahm, frischEsportazioni mensili (t)  
Latte e crema di latte, freschiMaandelijkse uitvoer (t)  
Verse melk en room

vers : nach :	verso : naar :		I	II	III	IV	V	VI	VII	VIII	IX	X	XI	XII
<b>I. I N T R A - CEE/EWG/EEG</b>														
	FRANCE	1963	95	137	93	176	147	120	109	135	233	306	307	287
		1964	336	109	34	113	177	74	130	283	435	385	486	422
		1965	2.081	4.301	44	18	22	24	-	-	59	24	82	
	ITALIA	1963	-	-	-	-	-	-	-	-	-	-	-	-
		1964	-	-	-	-	-	-	-	-	-	-	-	-
		1965	-	-	-	-	-	-	-	-	-	-	-	-
	NEDERLAND	1963	-	-	-	-	-	-	-	-	-	-	-	-
		1964	-	-	-	-	-	-	-	-	-	-	-	-
		1965	-	-	-	-	-	-	-	-	-	-	-	-
	U.E.B.L./B.L.E.U.	1963	-	-	-	-	-	-	-	-	-	-	-	-
		1964	-	-	-	-	-	-	-	-	-	-	-	-
		1965	-	-	-	-	-	-	-	-	-	-	-	-
	<b>tot. INTRA-CEE/EWG/EEG</b>	1963	95	137	93	176	147	120	109	135	233	306	307	287
		1964	336	109	34	113	177	74	130	283	435	385	486	422
		1965	2.081	4.301	44	18	22	24	-	-	59	24	82	
<b>II. E X T R A - CEE/EWG/EEG</b>														
		1963	-	-	-	-	-	-	-	-	-	-	-	-
		1964	-	-	2	6	-	-	-	-	-	-	-	-
		1965	42	41	1	-	-	-	-	-	1	-	-	-
	<b>tot. EXTRA-CEE/EWG/EEG</b>	1963	-	-	-	-	-	-	-	-	-	-	-	-
		1964	-	-	2	6	-	-	-	-	-	-	-	-
		1965	42	41	1	-	-	-	-	-	1	-	-	-
<b>TOTAL / INSGESAMT / TOTALE / TOTAAL</b>		1963	95	137	93	176	147	120	109	135	233	306	307	287
		1964	336	109	36	119	177	74	130	283	435	385	486	422
		1965	2.123	4.342	45	18	22	24	-	-	60	24	82	

## B. R. D E U T S C H L A N D

Exportations mensuelles (t)  
Lait entier en poudre non sucré

Monatliche Ausfuhren (t)  
Vollmilchpulver, nicht gezuckert

Esportazioni mensili (t)  
Latte intero in polvere  
senza zucchero

Maandelijkse uitvoer (t)  
Volle melk en room in vaste vorm,  
zonder suiker

vers :	nach :	verso :	naar :	I	II	III	IV	V	VI	VII	VIII	IX	X	XI	XII
<b>I. I N T R A - CEE/EWG/EEG</b>															
FRANCE	1963	-	-	-	-	-	-	-	-	-	-	-	-	-	-
	1964	-	-	-	-	-	-	-	-	-	-	-	-	-	-
	1965	85	120	60	56	-	-	-	-	-	-	1	-	-	61
ITALIA	1963	-	-	-	-	-	-	-	-	-	-	-	-	-	-
	1964	-	-	-	-	-	-	-	-	-	-	-	-	-	-
	1965	-	-	40	35	20	-	59	-	-	89	-	-	-	-
NEDERLAND	1963	-	-	-	-	-	-	-	-	-	-	-	-	-	-
	1964	-	-	-	-	-	-	-	-	-	-	-	-	-	-
	1965	-	-	462	975	800	1.029	1.461	1.040	564	685	-	-	-	-
U.E.B.L./B.L.E.U.	1963	-	-	-	-	-	-	-	-	-	-	-	-	-	-
	1964	-	-	-	-	-	-	-	-	-	-	-	-	-	-
	1965	-	-	20	532	198	65	60	173	168	20	-	-	-	-
tot. INTRA-CEE/EWG/EEG	1963	-	-	-	-	-	-	-	-	-	-	-	-	-	-
	1964	-	-	-	-	-	-	-	-	-	-	-	-	-	-
	1965	85	120	582	1.597	1.018	1.094	1.580	1.213	822	705	-	-	-	61
<b>II. E X T R A - CEE/EWG/EEG</b>															
AUTRICHE	1963	3	3	1	2	4	2	4	4	2	2	2	2	2	5
	1964	-	-	-	-	-	-	-	-	-	-	-	-	-	-
	1965	-	-	-	-	-	-	-	-	-	-	-	-	-	-
AUTRES PAYS	1963	1	-	1	3	-	3	-	1	-	-	-	-	-	-
	1964	-	-	3	-	-	1	-	-	-	-	-	4	-	-
	1965	-	160	1.736	570	597	35	967	430	430	850	-	-	-	-
tot. EXTRA-CEE/EWG/EEG	1963	4	3	2	5	4	5	4	5	2	2	2	2	2	5
	1964	-	-	3	-	-	1	-	-	-	-	-	4	-	-
	1965	-	160	1.736	570	597	35	967	430	430	850	-	-	-	-
TOTAL / INSGESAMT / TOTALE / TOTAAL	1963	4	3	2	5	4	5	4	5	2	2	2	2	2	5
	1964	-	-	3	-	-	1	-	-	-	-	-	4	-	61
	1965	85	280	2.318	2.167	1.615	1.129	2.547	1.643	1.252	1.555	-	-	-	-

## B.R. D E U T S C H L A N D

Exportations mensuelles (t)  
Autre lait et crème de lait à l'état  
solide, non sucrés

Monatliche Ausfuhren (t)  
Andere Milch und anderer Rahm,  
fest, nicht gezuckert

Esportazioni mensili (t)  
Altro latte e crema di latte allo  
stato solido, senza zucchero

Maandelijkse uitvoer (t)  
Andere melk en room in vaste  
vorm, zonder suiker

vers : nach :	verso : naar :		I	II	III	IV	V	VI	VII	VIII	IX	X	XI	XII
<b>I. I N T R A - CEE/EWG/EEG</b>														
FRANCE	1963	-	-	-	-	-	-	-	-	-	-	-	-	-
	1964	-	-	-	-	-	-	-	-	-	-	-	-	-
	1965	-	-	-	-	-	-	-	-	-	-	-	-	-
ITALIA	1963	-	-	-	-	-	-	-	-	-	-	-	-	15
	1964	25	-	47	420	40	10	18	10	2	22	129	49	
	1965	40	40	-	-	-	1	-	4	-	-	-	-	-
NEDERLAND	1963	-	-	-	-	-	-	-	-	-	-	-	-	-
	1964	-	-	-	-	235	320	858	139	225	585	201	160	
	1965	100	102	-	-	-	-	-	-	-	-	-	-	-
U.E.B.L./B.L.E.U.	1963	-	-	-	-	-	-	-	-	-	-	-	-	-
	1964	-	-	100	-	-	-	100	-	-	-	-	-	-
	1965	45	15	-	2	2	3	3	9	3	-	-	-	-
tot. INTRA-CEE/EWG/EEG	1963	-	-	-	-	-	-	-	-	-	-	-	-	15
	1964	25	-	147	420	275	330	976	149	227	607	330	209	
	1965	185	157	-	2	2	4	3	13	3	-	-	-	-
<b>II. E X T R A - CEE/EWG/EEG</b>														
CONGO (LEO)	1963	-	-	2.006	-	-	-	-	-	-	-	-	-	-
	1964	-	-	-	-	-	-	-	-	-	-	-	-	-
	1965	-	-	-	-	-	-	-	-	-	-	-	-	-
INDONESIE	1963	-	-	-	21	21	41	-	-	-	-	-	-	-
	1964	-	360	-	-	-	-	-	-	-	-	-	-	-
	1965	-	-	-	-	-	-	-	-	-	-	-	-	-
SUISSE	1963	-	-	-	-	-	-	-	-	-	-	-	-	-
	1964	14	70	31	-	135	530	20	-	35	367	619	15	
	1965	-	451	-	-	-	-	-	-	-	-	-	-	-
GHANA	1963	-	-	-	-	-	-	-	-	-	-	-	-	-
	1964	-	730	-	-	-	-	-	-	-	-	-	-	-
	1965	-	-	-	-	-	-	-	-	-	-	-	-	-
TANGANYKA	1963	-	-	-	-	-	-	-	-	-	-	-	-	-
	1964	-	52	-	-	-	-	-	-	-	-	-	-	-
	1965	-	-	-	-	-	-	-	-	-	-	-	-	-
ROYAUME-UNI	1963	-	-	-	-	-	-	-	-	-	-	-	-	-
	1964	-	-	-	-	-	200	1.559	-	-	-	-	-	452
	1965	-	318	-	-	-	-	-	-	-	-	-	-	-
AUTRES PAYS	1963	1	5	-	3	5	28	1	17	10	1	-	-	
	1964	-	18	-	1	-	-	-	6	74	110	20	261	
	1965	-	77	1	5	-	26	85	250	250	980	-	-	
tot. EXTRA-CEE/EWG/EEG	1963	1	5	2.006	24	26	69	1	17	10	1	-	-	
	1964	14	1.250	31	1	135	730	1.579	6	109	477	639	728	
	1965	-	846	1	5	-	26	85	250	250	980	-	-	
TOTAL / INSGESAMT / TOTALE / TOTAAL	1963	1	5	2.006	24	26	69	1	17	10	1	-	15	
	1964	39	1.250	178	421	410	1.060	2.553	155	336	1.084	969	937	
	1965	185	1.003	1	7	2	30	88	263	253	980	-	-	



## B.R. DEUTSCHLAND

Exportations mensuelles (t)  
Lait et crème de lait conservés  
autrement, non sucrés

Monatliche Ausfuhren (t)  
Milch und Rahm, anders haltbar  
gemacht nicht gezuckert

Esportazioni mensili (t)  
Latte e crema di latte, conserva-  
ti, senza zucchero

Maandelijkse uitvoer (t)  
Anders verduurzaamde melk en room  
zonder suiker

vers : nach :	verso : naar :		I	II	III	IV	V	VI	VII	VIII	IX	X	XI	XII
<b>I. I N T R A - CEE/EWG/EEG</b>														
	FRANCE	1963	-	-	-	-	-	-	-	-	-	-	-	-
		1964	-	-	-	-	-	-	-	-	-	2.474	165	-
		1965	-	-	-	-	-	-	-	-	-	-	-	-
	ITALIA	1963	-	-	-	-	-	-	-	-	-	-	-	-
		1964	-	-	-	-	-	-	-	-	-	-	-	-
		1965	-	-	30	20	-	20	-	-	-	-	-	-
	NEDERLAND	1963	-	-	-	-	-	-	-	-	-	-	-	-
		1964	-	-	-	-	-	-	-	-	-	-	-	-
		1965	-	-	-	-	-	-	-	-	-	-	-	-
	U.E.B.L./B.L.E.U.	1963	-	-	-	-	-	-	-	-	-	-	-	-
		1964	-	-	-	-	-	-	-	-	-	-	-	3
		1965	-	-	-	-	30	25	-	-	45	-	-	-
	<b>tot. INTRA-CEE/EWG/EEG</b>	1963	-	-	-	-	-	-	-	-	-	-	-	-
		1964	-	-	-	-	-	-	-	-	-	2.474	165	3
		1965	-	-	30	20	30	45	-	-	45	-	-	-
<b>II. E X T R A - CEE/EWG/EEG</b>														
	CONGO (LEO)	1963	-	-	550	74	-	-	-	-	-	-	-	-
		1964	-	-	-	-	-	-	-	-	-	-	-	-
		1965	-	-	-	-	-	-	-	-	-	-	-	-
	INDE OUEST	1963	-	-	-	-	-	-	-	-	-	-	-	-
		1964	29	-	-	-	-	-	-	-	-	-	-	-
		1965	-	-	-	-	-	-	-	-	-	-	-	-
	AUTRES PAYS	1963	6	1	2	-	5	2	2	10	10	30	3	-
		1964	4	2	2	2	2	3	2	3	3	2	1	2
		1965	-	1	1	10	-	2	-	-	3	10	-	-
	<b>tot. EXTRA-CEE/EWG/EEG</b>	1963	6	1	552	74	5	2	2	10	10	30	3	-
		1964	33	2	2	2	2	3	2	3	3	2	1	2
		1965	-	1	1	10	-	2	-	-	3	10	-	-
<b>TOTAL / INSGESAMT / TOTALE / TOTAAL</b>		1963	6	1	552	74	5	2	2	10	10	30	3	-
		1964	33	2	2	2	2	3	2	3	3	2.476	166	5
		1965	-	1	31	30	30	47	-	-	48	10	-	-



## B. R. D E U T S C H L A N D

Exportations mensuelles (t) Beurre		Monatliche Ausfuhren (t) Butter				Esportazioni mensili (t) Burro				Maandelijkse uitvoer (t) Boter						
vers :	nach :	verso :	naar :		I	II	III	IV	V	VI	VII	VIII	IX	X	XI	XII
<b>I. I N T R A - CEE/EWG/EEG</b>																
	FRANCE	1963	-	-	-	-	-	-	-	-	-	-	-	-	-	-
		1964	-	-	-	-	-	-	-	-	-	-	-	-	-	-
		1965	189	896	573	625	228	97	287	187	282	320	788	117		
	ITALIA	1963	-	-	-	-	-	-	-	-	-	-	58	-	-	
		1964	-	-	-	-	-	-	-	-	-	-	-	-	-	
		1965	352	183	1.204	922	234	479	1.014	512	679	981	1.598	-	-	
	NEDERLAND	1963	-	-	-	-	-	-	-	-	-	-	-	-	-	
		1964	-	-	-	-	-	-	-	-	-	-	-	-	-	
		1965	-	-	-	-	-	-	-	-	-	-	-	-	-	
	U.E.B.L./B.L.E.U.	1963	-	-	-	-	-	-	-	-	-	-	-	-	-	
		1964	-	-	-	-	-	-	-	-	-	-	-	-	-	
		1965	-	-	-	-	-	-	-	-	-	-	-	-	-	
	<b>tot. INTRA-CEE/EWG/EEG</b>	1963	-	-	-	-	-	-	-	-	-	-	58	-	-	
		1964	-	-	-	-	-	-	-	-	-	-	-	-	-	
		1965	541	1.079	1.777	1.547	462	576	1.301	699	961	1.301	2.386	117		
<b>II. E X T R A - CEE/EWG/EEG</b>																
	PHILIPPINES	1963	36	-	-	-	-	-	-	-	-	-	-	-	-	
		1964	-	-	-	-	-	-	-	-	-	-	-	-	-	
		1965	-	-	-	-	-	-	-	-	-	-	-	-	-	
	AUTRES PAYS	1963	-	-	-	-	-	-	-	-	5	-	-	-	-	
		1964	-	-	-	-	-	-	-	-	-	-	-	-	-	
		1965	-	1	-	-	-	-	-	-	-	-	-	-	-	
	<b>tot. EXTRA-CEE/EWG/EEG</b>	1963	36	-	-	-	-	-	-	-	5	-	-	-	-	
		1964	-	-	-	-	-	-	-	-	-	-	-	-	-	
		1965	-	1	-	-	-	-	-	-	-	-	-	-	-	
<b>TOTAL / INSGESAMT / TOTALE / TOTAAL</b>		1963	36	-	-	-	-	-	-	-	5	-	58	-	-	
		1964	-	-	-	-	-	-	-	-	-	-	-	-	-	
		1965	541	1.080	1.777	1.547	462	576	1.301	699	961	1.301	2.386	117		

## B.R. DEUTSCHLAND

Exportations mensuelles (t) Fromage et caillébotte		Monatliche Ausfuhren (t) Käse und Quark				Esportazioni mensili (t) Formaggi e latticini				Maandelijkse uitvoer (t) Kaas en wrongel						
vers:	nach:	verso:	naar:		I	II	III	IV	V	VI	VII	VIII	IX	X	XI	XII
<b>I. I N T R A - CEE/EWG/EEG</b>																
	FRANCE	1963	193	287	137	44	172	376	15	19	239	187	350	157		
		1964	11	-	35	206	99	111	64	208	554	283	779	775		
		1965	696	710	815	740	642	604	465	473	681	651	463			
	ITALIA	1963	358	1.085	730	1.080	562	865	1.370	1.018	1.201	1.549	706	1.303		
		1964	1.093	1.321	1.024	963	1.402	822	884	775	1.077	680	1.498	1.187		
		1965	772	638	940	1.155	864	1.248	1.093	959	1.863	1.023	1.093			
	NEDERLAND	1963	-	28	12	22	22	18	21	14	6	23	17	17		
		1964	15	13	26	23	18	20	13	20	17	19	17	25		
		1965	20	25	33	48	39	38	38	31	40	36	56			
	U.E.B.L./B.L.E.U.	1963	103	146	189	195	122	16	277	158	159	173	172	156		
		1964	181	167	205	147	172	145	133	126	160	216	238	204		
		1965	330	212	430	280	173	183	132	196	229	238	196			
	<b>tot. INTRA-CEE/EWG/EEG</b>	1963	654	1.546	1.068	1.341	878	1.275	1.683	1.209	1.605	1.932	1.245	1.633		
		1964	1.300	1.501	1.290	1.339	1.691	1.098	1.094	1.129	1.808	1.198	2.532	2.191		
		1965	1.818	1.585	2.218	2.223	1.718	2.073	1.728	1.659	2.813	1.948	1.808			
<b>II. E X T R A - CEE/EWG/EEG</b>																
	ROYAUME-UNI	1963	26	20	29	21	35	23	22	25	26	29	24	29		
		1964	31	21	26	33	21	24	56	97	21	47	56	36		
		1965	17	21	35	25	25	27	22	16	18	23	24	29		
	AUTRICHE	1963	26	26	28	27	20	35	50	67	20	63	32	32		
		1964	26	29	35	45	28	41	52	57	36	32	39	29		
		1965	19	21	29	43	19	47	63	46	37	53	42			
	SUISSE	1963	38	23	37	88	21	48	78	52	43	61	45	57		
		1964	26	67	66	43	67	72	94	56	41	27	63	59		
		1965	30	41	44	60	84	39	53	58	36	53	174			
	ESPAGNE	1963	111	2	1	153	40	51	-	-	26	7	29	13		
		1964	8	-	-	10	2	-	-	10	10	10	8	18		
		1965	116	55	61	101	70	-	-	5	1	4	30			
	U.S.A.	1963	9	10	15	27	14	11	12	23	27	30	25	25		
		1964	23	17	8	25	11	11	12	22	40	24	37	21		
		1965	16	16	25	23	28	25	31	42	64	71	52			
	CANADA	1963	7	10	15	12	6	5	6	14	9	21	11	21		
		1964	11	12	12	18	13	10	12	2	11	14	35	20		
		1965	3	12	10	14	10	11	14	10	19	11	38			
	AUTRES PAYS	1963	41	69	57	34	37	126	32	110	66	42	69	45		
		1964	59	107	47	62	31	23	30	55	46	73	114	85		
		1965	38	57	77	44	81	48	53	50	81	86	118			
	<b>tot. EXTRA-CEE/EWG/EEG</b>	1963	258	160	182	362	173	299	200	294	217	253	235	222		
		1964	184	253	194	236	173	181	256	289	205	227	342	268		
		1965	239	223	281	310	317	197	236	227	256	301	478			
<b>TOTAL / INSGESAMT / TOTALE / TOTAAL</b>		1963	912	1.706	1.250	1.703	1.051	1.574	1.883	1.503	1.822	2.185	1.480	1.855		
		1964	1.484	1.754	1.484	1.575	1.864	1.279	1.350	1.418	2.013	1.425	2.874	2.459		
		1965	2.057	1.809	2.499	2.533	2.035	2.270	1.964	1.886	3.069	2.249	2.286			



## B.R. DEUTSCHLAND

Exportations mensuelles (t)  
Riz en grains décortiqués même  
polis ou glacés

Monatliche Ausfuhren (t)  
Reis enthülst auch poliert  
oder glasiert

Esportazioni mensili (t)  
Riso in grani, pilati anche  
brillati o lucidati

Maandelijkse uitvoer (t)  
Gepelde rijst ook geslepen of  
geglansd

vers :	nach :	verso :	naar :		I	II	III	IV	V	VI	VII	VIII	IX	X	XI	XII
<b>I. I N T R A - CEE/EWG/EEG</b>																
	FRANCE	1963	-	-	-	-	-	-	-	-	-	-	-	-	-	-
		1964	-	-	-	-	-	-	-	-	-	-	-	-	-	-
		1965	-	1	-	-	-	2	2	3	-	3	-	-	-	
	ITALIA	1963	-	-	-	-	-	-	-	-	-	-	-	-	-	-
		1964	-	-	-	-	-	-	-	-	-	-	-	-	-	-
		1965	-	-	-	-	-	-	-	-	-	-	-	-	-	-
	NEDERLAND	1963	-	65	75	-	-	-	-	-	-	1	-	-	-	25
		1964	-	-	74	1	-	-	-	-	-	50	-	-	25	25
		1965	-	-	-	65	-	-	-	6	5	28	62	5	-	
	U.E.B.L./B.L.E.U.	1963	-	-	-	-	-	-	-	-	-	-	-	-	-	11
		1964	14	12	-	2	2	2	4	4	4	1	3	6	2	2
		1965	4	-	20	16	1	48	26	8	7	23	20	20	-	
	<b>tot. INTRA-CEE/EWG/EEG</b>	1963	-	65	75	-	-	-	-	-	1	-	-	-	-	36
		1964	14	12	74	3	2	2	4	54	1	3	31	27	-	
		1965	4	1	20	81	3	50	25	13	38	86	25	-	-	
<b>II. E X T R A - CEE/EWG/EEG</b>																
	NORVEGE	1963	50	50	74	75	30	-	50	-	-	-	-	762	-	
		1964	25	198	-	-	30	248	245	-	-	-	-	347	302	
		1965	10	130	398	1	299	320	30	15	327	20	56	-	-	
	SUEDE	1963	292	155	35	236	6	110	10	12	13	260	148	170		
		1964	99	99	6	40	-	104	5	102	38	223	160	150		
		1965	8	-	20	6	-	5	11	105	30	42	5	-		
	DANEMARK	1963	20	154	35	323	156	22	30	5	10	5	15	5		
		1964	20	5	10	17	12	215	15	15	-	25	190	25		
		1965	5	4	38	181	20	21	229	15	20	11	12	-		
	AUTRICHE	1963	142	179	129	226	154	70	171	22	20	41	50	38		
		1964	53	69	159	183	27	165	124	171	115	227	80	181		
		1965	20	877	1.421	1.543	774	959	1.724	1.375	1.072	841	592	-		
	TCHECOSLOVAQUIE	1963	-	-	-	-	-	-	-	2.682	210	1.892	-	-		
		1964	-	-	-	-	-	-	3.319	5.772	-	-	-	-		
		1965	-	-	-	-	-	-	-	-	-	-	-	-		
	AUTRES PAYS	1963	-	79	273	48	55	68	46	10	52	144	50	7		
		1964	7	66	14	36	35	52	31	27	13	2	12	61		
		1965	-	317	615	1.265	784	262	840	54	446	615	131	-		
	<b>tot. EXTRA-CEE/EWG/EEG</b>	1963	504	617	528	860	401	270	307	2.731	305	2.342	1.025	220		
		1964	204	437	189	276	104	784	3.739	6.087	165	477	789	719		
		1965	43	1.328	2.492	2.996	1.877	1.567	2.834	1.564	1.895	1.529	796	-		
<b>TOTAL / INSGESAMT / TOTALE / TOTAAL</b>		1963	504	682	603	908	401	270	307	2.732	305	2.342	1.025	256		
		1964	217	449	263	279	106	786	3.743	6.141	166	480	820	746		
		1965	47	1.329	2.512	3.077	1.880	1.617	2.869	1.577	1.933	1.615	821	-		

## B. R. D E U T S C H L A N D

Exportations mensuelles (t) Brisures de riz		Monatliche Ausfuhren (t) Bruchreis				Esportazioni mensili (t) Riso spezzato				Maandelijkse uitvoer (t) Gebroken rijst					
vers :	nach :	verso :	naar :	I	II	III	IV	V	VI	VII	VIII	IX	X	XI	XII
<b>I. I N T R A - CEE/EWG/EEG</b>															
FRANCE	1963	-	-	-	-	-	-	-	-	-	-	-	-	-	-
	1964	-	-	-	-	-	-	-	-	-	-	-	-	-	-
	1965	-	-	-	-	-	-	-	-	-	-	-	-	-	-
ITALIA	1963	-	-	-	-	-	-	-	-	-	-	-	-	-	-
	1964	-	-	-	-	-	-	-	-	-	-	-	-	-	-
	1965	-	-	-	-	-	-	-	-	-	-	-	-	-	-
NEDERLAND	1963	25	30	-	199	35	50	50	75	-	-	-	-	-	99
	1964	-	163	223	-	109	99	-	50	50	64	89	20	-	-
	1965	100	-	-	-	-	20	20	-	-	59	40	-	-	-
U.E.B.L./B.L.E.U.	1963	-	-	-	-	-	-	-	-	-	-	-	-	-	-
	1964	-	-	-	-	-	-	-	-	-	-	-	-	-	-
	1965	100	-	-	-	-	-	-	-	-	-	-	-	-	-
tot. INTRA-CEE/EWG/EEG	1963	25	30	-	199	35	50	50	75	-	-	-	-	-	99
	1964	-	163	223	-	109	99	-	50	50	64	89	20	-	-
	1965	100	-	-	-	-	20	20	-	-	59	40	-	-	-
<b>II. E X T R A - CEE/EWG/EEG</b>															
ROYAUME UNI	1963	69	-	-	-	-	-	-	-	-	-	-	-	-	-
	1964	-	-	-	-	-	-	-	-	-	-	-	-	-	99
	1965	-	-	-	-	-	-	-	-	-	-	-	-	-	-
AUTRICHE	1963	-	20	-	20	20	138	-	-	-	-	-	-	-	-
	1964	-	-	-	-	-	-	-	-	-	-	-	-	-	-
	1965	-	5	-	-	-	-	-	-	-	2	-	-	-	-
AUTRES PAYS	1963	-	-	-	-	-	20	15	5	-	124	25	25	-	-
	1964	-	-	-	15	-	-	7	-	84	-	40	59	-	-
	1965	25	3	107	50	-	33	52	96	84	23	119	-	-	-
tot. EXTRA-CEE/EWG/EEG	1963	69	20	-	20	20	158	15	5	-	124	25	25	-	-
	1964	-	-	-	15	-	-	7	-	84	-	40	59	-	-
	1965	25	8	107	50	140	33	52	96	84	25	119	-	-	-
TOTAL / INSGESAMT / TOTALE / TOTAAL	1963	94	50	-	219	55	208	65	80	-	124	25	124	-	-
	1964	-	163	223	15	109	99	7	50	134	64	129	178	-	-
	1965	125	8	107	50	140	53	72	96	84	84	159	-	-	-





IMPORTATIONS TRIMESTRIELLES : VIANDE BOVINE, PRODUITS LAITIERS, RIZ  
DREIMONATLICHE EINFUHREN : RINDFLEISCH, MILCHERZEUGNISSE, REIS  
IMPORTAZIONI TRIMESTRALI : CARNE BOVINA, PRODOTTI LATTIERO-CASEARI, RISO  
DRIEMAANDELIJKSE INVOER : RUNDVLEES, ZUIVELPRODUKTEN, RIJST

## FRANCE

Importations trimestrielles (Nombre)  
Veaux, taurillons, bouvillons, génisses (à  
l'exclusion des animaux de race pure)

Dreimonatliche Einfuhren (Stück)  
Kälber und Jungrinder  
(ausschliesslich reinrassige Tiere)

Importazioni trimestrali (Numero)  
Vitelli e vitelle, torcelli, giovenchi  
e giovenche (esclusi quelli di razza  
pura)

Driemaandelijkse invoer (Stuks)  
Kalveren, jonge stieren, jonge osse  
vaarzen (uitgezonderd dieren van  
zuiver ras)

de :	aus :	da :	uit :			I - III			IV - VI		VII-IX		X - XII
<b>I. I N T R A - CEE/EWG/EEG</b>													
	B.R. DEUTSCHLAND	1963				-			-		-		-
		1964				-			-		-		-
		1965				-	-	-	-	-	-	-	-
	ITALIA	1963				-			-		-		-
		1964				-			-		-		-
		1965				-	-	-	-	-	-	-	-
	NEDERLAND	1963				12.209			364		1.456		1.725
		1964				2.631			1.738		2.731		257
		1965				599			333		164	215	
	U.E.B.L./B.L.E.U.	1963				165			1.235		2.975		5.420
		1964				1.153			1.549		3.611		376
		1965				129			203		398	16	
	<b>tot. INTRA-CEE/EWG/EEG</b>	1963				12.374			1.599		4.431		7.145
		1964				3.784			3.291		6.342		633
		1965				758			536		562	231	
<b>II. E X T R A - CEE/EWG/EEG</b>													
	ROYAUME-UNI	1963				-			112		17		20
		1964				-			-		-		-
		1965				-	-	-	-	-	-	-	-
	SUISSE	1963				-			326		-		-
		1964				-			142		-		-
		1965				-	-	-	-	-	-	-	-
	AUTRES PAYS	1963				-			42		11		40
		1964				-			85		3		54
		1965				-			94		171	192	
	<b>tot. EXTRA-CEE/EWG/EEG</b>	1963				-			480		28		60
		1964				-			227		3		54
		1965				-			94		171	192	
<b>TOTAL / INSGESAMT / TOTALE / TOTAAL</b>		1963				12.374			2.079		4.459		7.205
		1964				3.784			3.518		6.345		687
		1965				777			630		733	423	

## FRANCE

Importations trimestrielles (Nombre)  
Boeufs et vaches (à l'exclusion  
des animaux de race pure)

Dreimonatliche Einfuhren (Stück)  
Ochsen und Kühe (ausschliesslich  
reinrassige Zuchttiere)

Importazioni trimestrali (Numero)  
Bucio e vacche (esclusi quelli di razza  
pura)

Driemaandelijkse invoer (Stuks)  
Ossen en koelen (met uitzondering  
van deze van zuiver ras)

de :	aus :	da :	uit :			I-III		IV-VI		VII-IX		X-XII
<b>I. I N T R A - CEE/EWG/EEG</b>												
	B.R. DEUTSCHLAND	1963				-		105		-		-
		1964				-		-		-		-
		1965				-		-		-		-
	ITALIA	1963				-		-		-		-
		1964				-		-		-		-
		1965				-		-		-		-
	NEDERLAND	1963				-		-		-		-
		1964			20	-		28		-	14	-
		1965			-	-		-		-		-
	U.E.B.L./B.L.E.U.	1963				55		-		542		512
		1964				-		-		-		-
		1965				81		-		-		-
	<b>tot. INTRA-CEE/EWG/EEG</b>	1963				55		105		542		512
		1964				20		28		-		-
		1965				81		-		-	14	-
<b>II. E X T R A - CEE/EWG/EEG</b>												
	DANEMARK	1963				-		180		-		-
		1964				-		-		-		-
		1965				-		-		-		-
	ROYAUME-UNI	1963				-		1.657		1.136		325
		1964				-		-		-		-
		1965				-		-		-		-
	IRLANDE	1963				-		539		-		-
		1964				-		-		-		-
		1965			30	-		-		-		-
	SUISSE	1963				-		86		-		-
		1964				-		54		-		-
		1965				-		59		-		-
	AUTRES PAYS	1963				1		38		24		5
		1964				-		96		5		20
		1965				2		14		2		-
	<b>tot. EXTRA-CEE/EWG/EEG</b>	1963				1		2.500		1.160		330
		1964				-		150		5		20
		1965				32		73		2		-
<b>TOTAL / INSGESAMT / TOTALE / TOTAAL</b>		1963				56		2.605		1.702		842
		1964				20		178		5		20
		1965				113		73		2	14	-

## FRANCE

Importations trimestrielles (Nombre)  
Taureaux (à l'exclusion des  
animaux de race pure)

Dreimonatliche Einfuhren (Stück)  
Stiere (ausschliesslich  
reinrassige Zuchttiere)

Importazioni trimestrali (Numero)  
Tori (esclusi quelli di  
razza pura)

Driemaandelijkse invoer (Stuks)  
Stieren (met uitzondering van  
deze van zuiver ras)

de :	aus :	da :	uit :			I-III			IV-VI		VII-IX		X-XII
<b>I. I N T R A - CEE/EWG/EEG</b>													
	B.R. DEUTSCHLAND	1963				-			-		-		-
		1964				-			-		-		-
		1965				-			-		-		-
	ITALIA	1963				-			-		-		-
		1964				-			-		-		-
		1965				-			-		-		-
	NEDERLAND	1963				-			-		-		-
		1964				-			-		-		-
		1965			17	-			-		-		-
	U.E.B.L./B.L.E.U.	1963				-			-		17		-
		1964				-			-		-		-
		1965				-			-		-		-
	<b>tot. INTRA-CEE/EWG/EEG</b>	1963				-			-		17		-
		1964				-			-		-		-
		1965			17	-			-		-		-
<b>II. E X T R A - CEE/EWG/EEG</b>													
	ESPAGNE	1963				-	12		98		231		12
		1964				-			57		242		-
		1965				-			55		211	-	-
	ROYAUME-UNI	1963				-			126		139		19
		1964				-			-		-		-
		1965				-			-		-		-
	PORTUGAL	1963				-			18		26		-
		1964				-			8		39		-
		1965				-			-		58		-
	AUTRES PAYS	1963				-			14		4		17
		1964				-			-		1		-
		1965				-			-		-		-
	<b>tot. EXTRA-CEE/EWG/EEG</b>	1963				-	12		256		400		48
		1964				-			65		282		-
		1965				-			55		269		-
<b>TOTAL / INSGESAMT / TOTALE / TOTAAL</b>		1963				-	12		256		417		48
		1964				-	12		65		282		-
		1965				-	17		55		269		-

## FRANCE

Importations trimestrielles (t)  
Viande bovine, fraîche, réfrigérée,  
congelée

Dreimonatliche Einfuhren (t)  
Rind- und Kalbfleisch, frisch, ge-  
kühlt, gefroren

Importazioni trimestrali (t)  
Carne bovina, fresca, refrigerata,  
congelata

Driemaandelijkse invoer (t)  
Rundsvlees vers, gekoeld of  
bevroren

de :	aus :	da :	uit :			I-III			IV-VI			VII-IX		X-XII
<b>I. I N T R A - CEE/EWG/EEG</b>														
B.R. DEUTSCHLAND	1963					127			631			803		83
	1964					655			1.244			1.441		430
	1965					318			569			349	42	
ITALIA	1963					-			-			-		-
	1964					-			9			37		8
	1965					-			-			-		-
NEDERLAND	1963					879			3.060			6.047		1.644
	1964					5.613			6.278			7.485		3.760
	1965					3.283			3.162			2.886	860	
U.E.B.L./B.L.E.U.	1963					-			21			32		-
	1964					22			137			108		53
	1965					8			14			103	13	
tot. INTRA-CEE/EWG/EEG	1963					1.006			3.712			6.882		1.727
	1964					6.290			7.668			9.071		4.251
	1965					3.611			3.745			3.338	915	
<b>II. E X T R A - CEE/EWG/EEG</b>														
REP. MALGACHE	1963					-			638			208		-
	1964					-			518			1.139		495
	1965					-			1.079			689	616	
HONGRIE	1963					-			22			5		-
	1964					-			17			81		75
	1965					505			391			80	15	
IRLANDE	1963					-			-			-		-
	1964					340			745			1.202		727
	1965					1.258			1.288			1.908	470	
ARGENTINE	1963					-			-			-		-
	1964					781			7.679			5.747		703
	1965					9.511			2.448			1.657	180	
AUTRES PAYS	1963					15			590			899		58
	1964					401			3.908			11.465		9.590
	1965					10.513			4.961			3.676	444	
tot. EXTRA-CEE/EWG/EEG	1963					15			1.250			1.112		58
	1964					1.522			12.867			19.634		11.590
	1965					21.787			10.167			8.010	1.725	
TOTAL / INSGESAMT / TOTALE / TOTAAL	1963					1.021			4.962			7.994		1.785
	1964					7.812			20.535			28.705		15.841
	1965					25.398			13.912			11.348	2.640	

## FRANCE

Importations trimestrielles (t)  
Lait et crème de lait à  
l'état frais

Dreimonatliche Einfuhren (t)  
Milch und Rahm frisch

Importazioni trimestrali (t)  
Latte e crema di latte freschi

Driemaandelijkse invoer (t)  
Verse melk en room

de :	aus :	da :	uit :			I-III			IV-VI			VII-IX			X-XII
<b>I. I N T R A - CEE/EWG/EEG</b>															
	B.R. DEUTSCHLAND	1963				335			541			372			842
		1964				478			376			783			1.371
		1965				629			72			59	-		
	ITALIA	1963				-			-			-			-
		1964				-			-			-			-
		1965				-			-			-			-
	NEDERLAND	1963				-			-			-			-
		1964				-			21			282			1.037
		1965				-			-			-			-
	U.E.B.L./B.L.E.U.	1963				-			-			-			-
		1964				-			-			-			-
		1965				-			-			-			-
	<b>tot. INTRA-CEE/EWG/EEG</b>	1963				335			541			372			842
		1964				478			397			1.065			2.408
		1965				629			72			59	-		
<b>II. E X T R A - CEE/EWG/EEG</b>															
	AUTRES PAYS	1963							-			-			
		1964							-			-			
		1965							16			1	-		
	<b>tot. EXTRA-CEE/EWG/EEG</b>	1963				3			-			27			43
		1964				-			2			2			12
		1965				1			16			1	-		
<b>TOTAL / INSGESAMT / TOTALE / TOTAAL</b>		1963				338			541			399			885
		1964				478			399			1.067			2.420
		1965				630			88			60	-		

## FRANCE

Importations trimestrielles (t)  
Lait entier en poudre  
non sucré

Dreimonatliche Einfuhren (t)  
Vollmilchpulver  
nicht gezuckert

Importazioni trimestrali (t)  
Latte intero in polvere  
senza zucchero

Driemaandelijkse invoer (t)  
Volle melk in vaste vorm  
zonder suiker

de :	aus :	da :	uit :			I-III			IV-VI		VII-IX		X-XII
<b>I. I N T R A - CEE/EWG/EEG</b>													
	B.R. DEUTSCHLAND	1963				-			-		-		-
		1964				-			-		-		40
		1965				245			55		-		
	ITALIA	1963				-			-		4		13
		1964				2			-		-		-
		1965				-			-		-		
	NEDERLAND	1963				109			8		42		26
		1964				-			14		149		283
		1965				47			-		-		
	U.E.B.L./B.L.E.U.	1963				-			-		181		274
		1964				173			422		280		3.530
		1965				20			5		-		
	tot. INTRA-CEE/EWG/EEG	1963				109			8		227		313
		1964				178			443		432		3.853
		1965				313			60		-		
<b>II. E X T R A - CEE/EWG/EEG</b>													
	SUISSE	1963				8			12		12		12
		1964				10			13		20		15
		1965				4			15		11	10	
	DANEMARK	1963				26			21		511		-
		1964				339			273		2		94
		1965				-			-		-		
	SUEDE	1963				-			-		-		-
		1964				-			-		-		-
		1965				-			-		-		-
	AUTRES PAYS	1963				-			2		5		5
		1964				1			6		4		887
		1965				1			1		-		
	tot. EXTRA-CEE/EWG/EEG	1963				34			35		528		17
		1964				350			292		26		996
		1965				5			16		11	10	
<b>TOTAL / INSGESAMT / TOTALE / TOTAAL</b>		1963				143			43		755		330
		1964				528			735		458		4.849
		1965				318			76		11	10	

## FRANCE

Importations trimestrielles (t)  
Autre lait et crème de lait  
à l'état solide non sucrés

Dreimonatliche Einfuhren (t)  
Andere Milch und anderer  
Rahm, fest, nicht gezuckert

Importazioni trimestrali (t)  
Altro latte e crema di latte allo  
stato solido senza zucchero

Driemaandelijkse invoer (t)  
Andere melk en room in vaste  
vorm, zonder suiker

de :	aus :	da :	uit :			I-III			IV-VI			VII-IX		X-XII
<b>I. I N T R A - C E E / E W G / E E G</b>														
	B.R. DEUTSCHLAND	1963				-			-			-		-
		1964				-			-			-		197
		1965				-			-			-		
	ITALIA	1963				-			10			-		5
		1964			21				4			18		
		1965			13				13			12	4	
	NEDERLAND	1963				-			-			-		15
		1964				-			5			20		351
		1965			7				113			1.500	240	
	U.E.B.L./B.L.E.U.	1963				-			-			-		
		1964				-			-			-		1.619
		1965				-			-			-		
	<b>tot. INTRA-CEE/EWG/EEG</b>	1963				-			10			-		20
		1964			21				9			38		2.167
		1965			20				126			1.512	244	
<b>II. E X T R A - C E E / E W G / E E G</b>														
	SUISSE	1963				4			1			-		-
		1964				-			-			-		-
		1965				2			-			-		-
	DANEMARK	1963				-			-			13		-
		1964			178				11			4		56
		1965							-			-		
	U.S.A.	1963				-			-			461		-
		1964				-			-			-		7.918
		1965				-			63			-		
	ROYAUME-UNI	1963				-			1.012			-		-
		1964				-			-			-		-
		1965				-			-			-		-
	AUTRES PAYS	1963				2			-			-		1
		1964				2			3			1		23
		1965				-			15			14		
	<b>tot. EXTRA-CEE/EWG/EEG</b>	1963				6			1.013			13		1
		1964			180				14			466		7.997
		1965			2				78			14		
<b>TOTAL / INSGESAMT / TOTALE / TOTAAL</b>		1963				6			1.023			13		21
		1964			201				23			504		10.164
		1965			22				204			1.526	244	







## FRANCE

Importations trimestrielles (t)  
Beurre

Dreimonatliche Einfuhren (t)  
Butter

Importazioni trimestrali (t)  
Burro

Driemaandelijkse invoer (t)  
Boter

de :	aus :	da :	uit :			I-III			IV-VI			VII-IX			X-XII
<b>I. I N T R A - CEE/EWG/EEG</b>															
	B.R. DEUTSCHLAND	1963				-			-			-			-
		1964				-			-			-			623
		1965				2.036			162			1.303		559	
	ITALIA	1963				-			-			-			-
		1964				-			-			-			-
		1965				-			-			-			-
	NEDERLAND	1963				201			1.099			86			79
		1964				49			30			300			421
		1965				- 12			415			172		40	
	U.E.B.L./B.L.E.U.	1963				-			328			37			- 20
		1964				-			-			-			
		1965				-			46			-			
	<b>tot. INTRA-CEE/EWG/EEG</b>	1963				201			1.427			123			79
		1964				49			30			300			1.064
		1965				2.048			623			1.475		599	
<b>II. E X T R A - CEE/EWG/EEG</b>															
	DANEMARK	1963				413			1.087			1			14
		1964				8			10			6			13
		1965				6			44			113		-	
	U.S.A.	1963													
		1964													
		1965				7.216			693			2.618		617	
	AUTRES PAYS	1963				-			-			-			14
		1964				44			49			351			4.106
		1965				990			-			-			
	<b>tot. EXTRA-CEE/EWG/EEG</b>	1963				413			1.087			1			28
		1964				52			59			357			4.119
		1965				8.212			737			2.731		617	
	<b>TOTAL / INSGESAMT / TOTALE / TOTAAL</b>	1963				614			2.514			124			107
		1964				101			89			657			5.183
		1965				10.260			1.360			4.206		1.216	

## FRANCE

Importations trimestrielles (t)  
Fromage et caillébottes

Dreimonatliche Einfuhren (t)  
Käse und-Quark

Importazioni trimestrali (t)  
Formaggi e latticini

Driemaandelijkse invoer (t)  
Kaas en wrongel

de :	aus :	da :	uit :			I-III			IV-VI			VII-IX			X-XII
<b>I. I N T R A - CEE/EWG/EEG</b>															
	B.R. DEUTSCHLAND	1963				636			592			316			646
		1964				57			425			800			1.823
		1965				2.240			1.905			1.791	518		
	ITALIA	1963				462			992			504			1.069
		1964				446			953			671			1.219
		1965				1.210			1.083			1.042	440		
	NEDERLAND	1963				1.248			275			849			1.333
		1964				411			1.147			673			1.840
		1965				1.404			1.563			1.817	550		
	U.E.B.L./B.L.E.U.	1963				39			3			17			33
		1964				13			19			23			35
		1965				75			97			109	33		
	tot. INTRA-CEE/EWG/EEG	1963				2.385			1.862			1.686			3.081
		1964				927			2.544			2.167			4.917
		1965				4.932			4.648			4.759	1.542		
<b>II. E X T R A - CEE/EWG/EEG</b>															
	DANEMARK	1963				445			526			22			233
		1964				22			166			147			283
		1965				645			545			581	152		
	FINLANDE	1963				272			665			31			54
		1964				477			450			40			26
		1965				24			156			5	-		
	SUISSE	1963				1.321			1.396			1.475			1.618
		1964				1.497			1.477			1.430			1.788
		1965				1.658			1.670			1.792	560		
	AUTRES PAYS	1963				122			126			85			135
		1964				136			214			90			204
		1965				76			187			104	36		
	tot. EXTRA-CEE/EWG/EEG	1963				2.160			2.713			1.613			2.040
		1964				2.132			2.307			1.707			2.301
		1965				2.403			2.558			2.482	748		
	TOTAL / INSGESAMT / TOTALE / TOTAAL	1963				4.545			4.575			3.299			5.121
		1964				3.059			4.851			3.874			7.218
		1965				7.335			7.206			7.241	2.290		

## FRANCE

Importations trimestrielles (t)  
Riz en paille

Dreimonatliche Einfuhren (t)  
Reis in der Strohhülse

Importazioni trimestrali (t)  
Riso greggio

Driemaandelijkse invoer (t)  
Rijst in de dop

de :	aus :	da :	uit :			I-III			IV-VI			VII-IX		X-XII
<b>I. I N T R A - CEE/EWG/EEG</b>														
	B.R. DEUTSCHLAND	1963				-			-			-		-
		1964				-			-			-		-
		1965				-			-			-		-
	ITALIA	1963				867			974			25		-
		1964				1.317			590			-		-
		1965				85			1.776			109		-
	NEDERLAND	1963				-			-			-		-
		1964				-			-			-		-
		1965				-			-			-		-
	U.E.B.L./B.L.E.U.	1963				-			-			-		-
		1964				-			-			-		-
		1965				-			-			-		-
	<b>tot. INTRA-CEE/EWG/EEG</b>	1963				867			974			25		-
		1964				1.317			590			-		-
		1965				85			1.776			109		-
<b>II. E X T R A - CEE/EWG/EEG</b>														
	ALGERIE	1963				-			70			-		-
		1964				-			-			-		-
		1965				-			-			-		-
	REP. MALGACHE	1963				30			-			10		-
		1964				-			-			-		-
		1965				-			-			-		-
	THAILANDE	1963				-			-			-		-
		1964				-			-			-		-
		1965				-			-			-		-
	U.S.A.	1963				-			-			3.200		12
		1964				-			-			-		-
		1965				-			-			-		-
	AUTRES PAYS	1963				-			1			-		-
		1964				-			-			-		-
		1965				-			-			-		-
	<b>tot. EXTRA-CEE/EWG/EEG</b>	1963				30			71			3.210		12
		1964				-			-			-		-
		1965				-			-			-		-
<b>TOTAL / INSGESAMT / TOTALE / TOTAAL</b>		1963				897			1.045			3.235		12
		1964				1.317			590			-		-
		1965				85			1.776			109		-

## FRANCE

Importations trimestrielles (t)  
Riz en grains décortiqués même polis  
ou glacés

Dreimonatliche Einfuhren (t)  
Reis enthülst auch poliert  
oder glasiert

Importazioni trimestrali (t)  
Riso in grandi pilati anche  
brillati o lucidati

Driemaandelijkse invoer (t)  
Gepelde rijst ook geslepen  
of geglansd

de :	aus :	da :	uit :			I-III		IV-VI		VII-IX		X-XII
<b>I. I N T R A - CEE/EWG/EEG</b>												
	B.R. DEUTSCHLAND	1963				-		-		-		-
		1964				-		-		-		-
		1965				-		-		-		-
	ITALIA	1963				48		50		51		32
		1964				29		30		24		87
		1965				697		2.108		3.535	918	
	NEDERLAND	1963				-		-		-		-
		1964				-		-		-		-
		1965				-		-		-		-
	U.E.B.L./B.L.E.U.	1963				-		-		-		-
		1964				-		-		-		-
		1965				-		-		-		-
	<b>tot. INTRA-CEE/EWG/EEG</b>	1963				48		50		51		32
		1964				29		30		24		87
		1965				697		2.108		3.535	918	135
<b>II. E X T R A - CEE/EWG/EEG</b>												
	ALGERIE	1963				-		-		-		-
		1964				-		-		-		-
		1965	-	-		-		-		-		-
	REP. MALGACHE	1963				3.536		2.207		3.920		3.081
		1964				4.254		4.583		2.700		4.078
		1965				4.757		3.266		1.223	-	
	THAILANDE	1963				-		-		-		-
		1964				-		-		55		439
		1965				2.193		2.444		1.871	1.394	
	EGYPTE	1963				-		-		-		-
		1964				-		3.932		-		128
		1965				-		321		299	-	
	MAROC	1963				40		499		-		-
		1964				520		-		-		-
		1965				-		-		-		-
	AUTRES PAYS	1963				254		598		89		9
		1964				70		387		620		1.233
		1965				1.376		2.460		428	567	
	<b>tot. EXTRA-CEE/EWG/EEG</b>	1963				3.830		3.304		4.009		3.090
		1964				4.844		8.932		3.381		5.878
		1965				8.326		8.491		3.821	1.961	
<b>TOTAL / INSGESAMT / TOTALE / TOTAAL</b>		1963				3.878		3.354		4.060		3.122
		1964				4.873		8.962		3.405		6.013
		1965				9.023		10.599		7.356	2.879	

## FRANCE

Importations trimestrielles (t)  
Brisures de riz

Dreimonatliche Einfuhren (t)  
Bruchreis

Importazioni trimestrali (t)  
Riso spezzato

Driemaandelijkse invoer (t)  
Gebroken rijst

de :	aus :	da :	uit :			I-III			IV-VI			VII-IX			X-XII
<b>I. I N T R A - CEE/EWG/EEG</b>															
	B.R. DEUTSCHLAND	1963				-			-			-			-
		1964				-			-			-			-
		1965				-			-			-			-
	ITALIA	1963				-			-			-			-
		1964				-			-			-			-
		1965				1.179			1.066			1.844	788		1.331
	NEDERLAND	1963				-			-			-			-
		1964				-			-			-			-
		1965				-			-			-			-
	U.E.B.L./B.L.E.U.	1963				-			-			-			-
		1964				-			-			-			-
		1965				-			-			-			-
	<b>tot. INTRA-CEE/EWG/EEG</b>	1963				-			-			-			-
		1964				-			-			-			-
		1965				1.179			1.066			1.844	788		1.331
<b>II. E X T R A - CEE/EWG/EEG</b>															
	ALGERIE	1963				49			20			-			-
		1964				-			-			-			-
		1965				-			-			-			-
	REP. MALGACHE	1963				606			224			168			256
		1964				90			11			-			-
		1965				-			-			-			-
	CAMBODGE	1963				8.464			11.535			5.731			5.044
		1964				10.132			8.410			7.487			2.058
		1965				8.270			7.800			2.811	-		-
	REP. SUD VIETNAM	1963				632			624			297			227
		1964				-			-			-			-
		1965				-			-198			-			-
	MAROC	1963				-			198			68			40
		1964				94			129			221			168
		1965				-			-			-			-
	AUTRES PAYS	1963				55			25			22			343
		1964				20			3			15			2.850
		1965				2.437			2.653			4.845	1.476		-
	<b>tot. EXTRA-CEE/EWG/EEG</b>	1963				9.806			12.626			6.286			5.910
		1964				10.336			8.553			7.723			5.076
		1965				10.707			10.651			7.656	1.476		-
<b>TOTAL / INSGESAMT / TOTALE / TOTAAL</b>		1963				9.806			12.626			6.286			5.910
		1964				10.336			8.553			7.723			6.407
		1965				11.886			11.717			9.500	2.264		-





EXPORTATIONS TRIMESTRIELLES : VIANDE BOVINE, PRODUITS LAITIERS, RIZ  
DREIMONATLICHE AUSFUHREN : RINDFLEISCH, MILCHERZEUGNISSE, REIS  
ESPORTAZIONI TRIMESTRALI : CARNE BOVINA, PRODOTTI LATTIERO-CASEARI, RISO  
DRIEMAANDELIJKSE UITVOER : RUNDVLEES, ZUIVELPRODUKTEN, RIJST

## FRANCE

Exportations trimestrielles (Nombre)  
Veaux, taurillons, bouvillons, génisses  
(à l'exclusion des animaux de race pure)

Dreimonatliche Ausfuhren (Stück)  
Kälber und Jungrinder (ausschliess-  
lich reinrassige Tiere)

Esportazioni trimestrali (Numero)  
Vitelli e vitelle, torelli giovenchi  
e giovenche (esclusi quelli  
di razza pura)

Driemaandelijkse uitvoer (Stuks)  
Kalveren, jonge stieren, jonge ossen  
vaarzen (uitgezonderd dieren van  
zuiver ras)

vers:	nach:	verso:	naar:			I-III			IV-VI		VII-IX		X-XII
<b>I. I N T R A - CEE/EWG/EEG</b>													
	B.R.DEUTSCHLAND	1963				46			22		28		393
		1964				822			11		-		28
		1965				5			-		-	8	
	ITALIA	1963				24.598			33.869		32.945		33.324
		1964				12.680			8.425		17.270		31.828
		1965				29.394			45.555		13.805	2.440	
	NEDERLAND	1963				-			-		-		-
		1964				-			-		-		-
		1965				-			-		-		-
	U.E.B.L/B.L.E.U.	1963				6			-		-		-
		1964				651			345		324		208
		1965				-			-		-	26	
	<b>tot. INTRA-CEE/EWG/EEG</b>	1963				24.650			33.891		32.973		33.717
		1964				14.153			8.781		17.594		32.064
		1965				29.399			45.555		13.805	2.474	
<b>II. E X T R A - CEE/EWG/EEG</b>													
	ALGERIE	1963				441			340		55		82
		1964				81			36		6		287
		1965				-			22		-		
	SUISSE	1963				538			526		688		607
		1964				431			606		703		640
		1965				516			608		676		
	AUTRES PAYS	1963				21			49		32		48
		1964				8			40		15		-
		1965				449			54		262		
	<b>tot. EXTRA-CEE/EWG/EEG</b>	1963				1.000			915		775		737
		1964				520			682		724		927
		1965				965			684		938	48	
<b>TOTAL / INSGESAMT / TOTALE / TOTAAL</b>		1963				25.650			34.806		33.748		34.454
		1964				14.673			9.463		18.318		32.991
		1965				30.364			46.239		14.743	2.522	

## FRANCE

Exportations trimestrielles (Nombre)  
Boeufs et vaches (à l'exclusion des  
animaux de race pure)

Dreimonatliche Ausfuhren (Stück)  
Ochsen und Kühe (ausschliesslich  
reinerassige Zuchttiere)

Esportazioni trimestrali (Numero)  
Buoi e vacche (esclusi quelli di  
razza pura)

Driemaandelijkse uitvoer (Stuks)  
Ossen en koelen (uitgezonderd  
deze van zuiver ras)

vers:	nach:	verso:	naar:			I-III			IV-VI		VII-IX		X-XII
<b>I. I N T R A - CEE/EWG/EEG</b>													
	B.R. DEUTSCHLAND	1963				1.201			860		532		2.246
		1964				1.509			124		30		527
		1965				121			455		587	381	
	ITALIA	1963				1.057			905		737		2.288
		1964				1.107			1.077		2.312		18.674
		1965				1.039			2.046		154	84	
	NEDERLAND	1963				-			-		-		-
		1964				-			-		-		-
		1965				-			-		-		-
	U.E.B.L./B.L.E.U.	1963				-			-		-		84
		1964				1.117			1.352		889		374
		1965				383			1.750		171	11	
	<b>tot. INTRA-CEE/EWG/EEG</b>	1963				2.258			1.765		1.269		4.618
		1964				3.733			2.553		3.231		19.575
		1965				1.543			4.251		912	476	
<b>II. E X T R A - CEE/EWG/EEG</b>													
	ALGERIE	1963				13.060			4.949		4.261		8.227
		1964				10.294			3.968		1.994		5.178
		1965				3.088			5.482		1.052	1.152	
	AUTRES PAYS	1963				839			283		614		554
		1964				449			229		267		545
		1965							399		331	4	
	<b>tot. EXTRA-CEE/EWG/EEG</b>	1963				13.899			5.232		4.875		8.781
		1964				10.743			4.197		2.261		5.723
		1965				3.251			5.881		1.383	1.156	
<b>TOTAL / INSGESAMT / TOTALE / TOTAAL</b>		1963				16.157			6.997		6.144		13.399
		1964				14.476			6.750		5.492		25.298
		1965				4.794			10.132		2.295	1.632	

## FRANCE

Exportations trimestrielles (Nombre)  
Taureaux (à l'exclusion de ceux de  
race pure)

Dreimonatliche Ausfuhren (Stück)  
Stiere (ausschliesslich rein-  
rassige Zuchttiere)

Esportazioni trimestrali (Numero)  
Tori (esclusi quelli di razza pura)

Driemaandelijke uitvoer (Stuks)  
Stieren (uitgezonderd deze van  
zuiver ras)

vers:	nach:	verso:	naar:			I-III			IV-VI			VII-IX			X-XII
<b>I. I N T R A - CEE/EWG/EEG</b>															
B.R.DEUTSCHLAND	1963					25			199			116			244
	1964					265			67			2			96
	1965					164			508			1.312	390		
ITALIA	1963					6.698			4.202			4.050			8.361
	1964					5.385			5.014			8.050			7.180
	1965					7.165			7.055			4.878	925		
NEDERLAND	1963					-			-			-			-
	1964					-			-			-			-
	1965					-			-			-			-
U.E.B.L./B.L.E.U.	1963					-			-			-			-
	1964					-			52			2			16
	1965					-			-			23			
tot. INTRA-CEE/EWG/EEG	1963					6.723			4.401			4.166			8.605
	1964					5.650			5.133			8.054			7.292
	1965					7.333			7.563			6.213	1.315		
<b>II. E X T R A - CEE/EWG/EEG</b>															
tot. EXTRA-CEE/EWG/EEG	1963					37			334			348			56
	1964					55			105			41			45
	1965					64			156			86	33		
TOTAL / INSGESAMT / TOTALE / TOTAAL	1963					6.760			4.735			4.514			8.662
	1964					5.705			5.238			8.095			7.337
	1965					7.397			7.719			6.299	1.348		

## FRANCE

Exportations trimestrielles (t)  
Viande bovine fraîche, réfrigérée  
congelée

Dreimonatliche Ausfuhren (t)  
Rind- und Kalbfleisch frisch  
gekühlt, gefroren

Esportazioni trimestrali (t)  
Carne bovina, fresca, refri-  
gerata e congelata

Driemaandelijkse uitvoer (t)  
Rundvlees vers, gekoeld of  
bevroren

vers:	nach:	verso:	naar:		I-III		IV-VI		VII-IX		X-XII
<b>I. I N T R A - CEE/EWG/EEG</b>											
B.R.DEUTSCHLAND	1963				11.822		11.808		11.827		10.804
	1964				12.062		12.923		13.649		16.625
	1965				13.500		14.577		16.652	4.417	
ITALIA	1963				176		553		1.032		510
	1964				87		528		972		965
	1965				364		254		208	26	
NEDERLAND	1963				2.678		2.114		1.039		1.330
	1964				478		1.029		225		23
	1965				9		117		59	-	
U.E.B.L/B.L.E.U.	1963				319		21		-		-
	1964				-		33		4		-
	1965				10		31		431	1	
tot. INTRA-CEE/EWG/EEG	1963				14.995		14.496		13.898		12.644
	1964				12.627		14.513		14.850		17.613
	1965				13.889		14.991		17.350	4.444	
<b>II. E X T R A - CEE/EWG/EEG</b>											
ZONE SOV.D'ALLEM.	1963				1.837		-		1.050		-
	1964				-		-		-		980
	1965				-		-		-	-	
ESPAGNE	1963				1.830		977		2.346		5.790
	1964				2.593		65		-		-
	1965				302		-		75	-	
HONGRIE	1963				1.115		2.890		5.945		4.995
	1964				-		-		-		-
	1965				-		-		-		-
PORTUGAL	1963				500		1.940		-		-
	1964				200		-		-		-
	1965				-		-		-		-
ALGERIE	1963				1.791		1.641		1.242		1.528
	1964				1.341		1.371		484		896
	1965				977		654		439	287	
AUTRES PAYS	1963				595		1.078		2.667		1.123
	1964				506		1.087		695		1.388
	1965				230		562		625	114	
tot. EXTRA-CEE/EWG/EEG	1963				7.668		8.526		13.250		13.436
	1964				4.640		2.523		1.179		2.284
	1965				1.509		1.216		1.139	401	
TOTAL / INSGESAMT / TOTALE / TOTAAL	1963				22.663		23.022		27.148		26.080
	1964				17.267		17.036		16.029		19.897
	1965				15.398		16.207		18.489	4.845	

## FRANCE

Exportations trimestrielles (t)  
Lait et crème de lait à l'état frais

Dreimonatliche Ausfuhren (t)  
Milch und Rahm frisch

Esportazioni trimestrali (t)  
Latte e crema di latte freschi

Driemaandelijkse uitvoer (t)  
Verse melk en room

vers:	nach:	verso:	naar:		I-III		IV-VI		VII-IX		X-XII
<b>I. I N T R A - CEE/EWG/EEG</b>											
	B.R.DEUTSCHLAND	1963			9.792		11.728		11.435		9.836
		1964			10.866		12.230		12.213		10.220
		1965			10.561		12.382		12.023	-	
	ITALIA	1963			-		-		-		-
		1964			12		244		803		374
		1965			-		173		8.089	-	
	NEDERLAND	1963			-		-		-		-
		1964			..		..		-		-
		1965			-		..		-		-
	U.E.B.L/B.L.E.U.	1963			33		44		44		406
		1964			4.814		1.013		31		17
		1965			45		45		49	-	
	<b>tot. INTRA-CEE/EWG/EEG</b>	1963			9.825		11.772		11.479		10.242
		1964			15.709		14.088		13.047		10.611
		1965			10.610		12.621		20.161	-	
<b>II. E X T R A - CEE/EWG/EEG</b>											
	SUISSE	1963			1.362		2.691		3.218		2.662
		1964			1.528		3.197		4.860		2.691
		1965			2.999		4.490		4.402	-	
	ALGERIE	1963			4.302		2.471		3.163		4.971
		1964			6.046		4.107		4.893		7.739
		1965			8.320		7.878		7.707	-	
	AUTRES PAYS	1963			642		429		389		412
		1964			391		388		458		712
		1965			729		777		4.735	-	
	<b>tot. EXTRA-CEE/EWG/EEG</b>	1963			6.306		5.591		6.770		8.045
		1964			7.965		7.692		10.211		11.142
		1965			12.048		13.145		16.844	-	
<b>TOTAL / INSGESAMT / TOTALE / TOTAAL</b>		1963			16.131		17.363		18.249		18.287
		1964			23.674		21.780		23.258		21.753
		1965			22.658		25.766		37.005	-	

## FRANCE

Exportations trimestrielles (t)  
Lait entier en poudre non sucré

Dreimonatliche Ausfuhren (t)  
Vollmilchpulver nicht gezuckert

Esportazioni trimestrali (t)  
Latto intero in polvere senza  
zucchero

Driemaandelijkse uitvoer (t)  
Volle melk in vaste vorm  
zonder suiker

vers:	nach:	verso:	naar:			I-III			IV-VI			VII-IX			X-XII
<b>I. I N T R A - CEE/EWG/EEG</b>															
	B.R.DEUTSCHLAND	1963				361			545			438			182
		1964				665			805			1.034			242
		1965				594			1.003			1.247	283		
	ITALIA	1963				-			125			51			962
		1964				160			10			20			120
		1965				3			517			81	20		
	NEDERLAND	1963				60			252			519			55
		1964				44			-			201			40
		1965				380			270			260	50		
	U.E.B.L/B.L.E.U.	1963				380			1			-			-
		1964				37			389			85			70
		1965				50			3			6	60		
	<b>tot. INTRA-CEE/EWG/EEG</b>	1963				801			923			1.008			1.199
		1964				906			1.204			1.340			
		1965				1.027			1.802			1.594	413		
<b>II. E X T R A - CEE/EWG/EEG</b>															
	ESPAGNE	1963				510			-			70			530
		1964				365			-			60			
		1965				-			-			-	80		
	SUISSE	1963				142			124			30			68
		1964				171			149			77			
		1965				18			45			2	-		
	U.R.S.S.	1963				-			-			-			-
		1964				750			750			-			
		1965				-			-			-	-		
	AUTRES PAYS	1963				670			155			265			498
		1964				782			501			496			
		1965				463			591			817	267		
	<b>tot. EXTRA-CEE/EWG/EEG</b>	1963				1.322			279			365			1.096
		1964				2.068			1.400			633			
		1965				481			636			819	347		
<b>TOTAL / INSGESAMT / TOTALE / TOTAAL</b>		1963				2.123			1.202			1.373			2.295
		1964				2.974			2.604			1.973			1.996
		1965				1.508			2.438			2.413	760		

## FRANCE

Exportations trimestrielles (t)  
Autre lait et crème de lait à  
l'état solide non sucrés

Dreimonatliche Ausfuhren (t)  
Andere Milch und anderer  
Rahm fest, nicht gezuckert

Esportazioni trimestrali (t)  
Altro latte e crema di latte  
allo stato solido senza zucchero

Driemaandelijkse uitvoer (t)  
Andere melk en room in vaste  
vorm zonder suiker

vers:	nach:	verso:	naar:		I-III		IV-VI		VII-IX		X-XII
<b>I. I N T R A - CEE/EWG/EEG</b>											
	B.R. DEUTSCHLAND	1963			1.081		2.184		2.189		1.015
		1964			880		492		287		19
		1965			110		2.612		234	95	
	ITALIA	1963			2.611		2.644		5.116		10.533
		1964			3.042		1.122		1.702		140
		1965			992		13.586		5.600	4.505	
	NEDERLAND	1963			679		3.443		7.969		8.258
		1964			3.822		2.578		970		-
		1965			2.369		140		-	-	
	U.E.B.I./B.L.E.U.	1963			1.535		1.020		2.000		997
		1964			418		1.517		1.618		-
		1965			159		283		38	1.552	
	<b>tot. INTRA-CEE/EWG/EEG</b>	1963			5.906		9.291		17.274		20.803
		1964			8.162		5.709		4.577		159
		1965			3.230		16.646		5.872	6.152	
<b>II. E X T R A - CEE/EWG/EEG</b>											
	ROYAUME UNI	1963			1.472		1.416		1.860		2.619
		1964			1.670		3.857		1.415		401
		1965			295		190		284	51	
	HONGRIE	1963			2.095		-		795		1.145
		1964			1.900		-		270		-
		1965			-		-		2.420	73	
	SUISSE	1963			1.414		368		301		362
		1964			280		1.134		3.072		465
		1965			7		384		7.726	721	
	DANEMARK	1963			-		618		253		2.735
		1964			135		-		-		-
		1965			-		-		-	-	
	ESPAGNE	1963			270		628		615		1.110
		1964			935		321		380		-
		1965			-		900		2.170	1.180	
	AUTRES PAYS	1963			1.095		1.708		1.152		1.592
		1964			1.741		1.530		1.319		190
		1965			281		538		982	95	
	<b>tot. EXTRA-CEE/EWG/EEG</b>	1963			6.346		4.738		4.976		9.563
		1964			6.661		6.842		6.456		1.056
		1965			583		2.012		13.582	2.120	
<b>TOTAL / INSGESAMT / TOTALE / TOTAAL</b>		1963			12.252		14.029		22.250		30.366
		1964			14.823		12.551		11.033		1.215
		1965			3.813		18.658		19.454	8.272	



## FRANCE

Exportations trimestrielles (t)  
Lait et crème de lait, conservés  
autrement non sucrés

Dreimonatliche Ausfuhren (t)  
Milch und Rahm anders haltbar  
gemacht, nicht gezuckert

Esportazioni trimestrali (t)  
Latte e crema di latte con-  
servati altrimenti, senza zucchero

Driemandelijkse uitvoer (t)  
Anders verduurzaamde melk en  
room niet gesuikerd

vers :	nacht :	verso :	naar :			I-III			IV-VI			VII-IX			X-XII
<b>I. I N T R A - CEE/EWG/EEG</b>															
						1.184			1.794			1.378			1.668
			B.R.DEUTSCHLAND	1963		1.516			1.673			1.953			1.080
				1964		1.161			1.995			538	-		
				1965		-			15			165			177
			ITALIA	1963		104			1.418			342			-
				1964		-			20			75	-		
				1965		-			-			-			-
			NEDERLAND	1963		-			-			-			-
				1964		-			-			-			-
				1965		-			-			-			-
			U.E.B.L/B.L.E.U.	1963		664			-			-			-
				1964		80			60			-			-
				1965		-			-			-			-
			<b>tot. INTRA-CEE/EWG/EEG</b>	1963		1.184			1.809			1.543			1.845
				1964		2.264			3.091			2.295			1.080
				1965		1.241			2.075			613	-		
<b>II. E X T R A - CEE/EWG/EEG</b>															
						1.153			1.919			303			1.023
			ALGERIE	1963		637			1.061			767			1.991
				1964		1.680			1.085			466	-		
				1965		-			-			-			-
			COTE D'IVOIRE	1963		361			831			79			530
				1964		549			861			502			540
				1965		347			218			69	-		
			SENEGAL	1963		606			451			719			492
				1964		736			424			439			545
				1965		734			574			191	-		
			AUTRES PAYS	1963		495			165			948			616
				1964		876			622			579			1.441
				1965		697			1.076			373	-		
			<b>tot. EXTRA-CEE/EWG/EEG</b>	1963		2.615			3.366			2.049			2.661
				1964		2.798			2.968			2.287			4.517
				1965		3.458			2.953			1.099	-		
			<b>TOTAL / INSGESAMT / TOTALE / TOTAAL</b>	1963		3.799			5.175			3.592			4.506
				1964		5.062			6.059			4.582			5.597
				1965		4.699			5.028			1.712	-		

## FRANCE

Exportations trimestrielles (t)  
Lait et crème de lait conservés, sucrés

Dreimonatliche Ausfuhren (t)  
Milch und Rahm haltbar ge-  
macht gezuckert

Esportazioni trimestrali (t)  
Latte e crema di latte con-  
servati con zucchero

Driemaandelijkse uitvoer (t)  
Verduurzaamde melk en room  
met suiker

vers:	nacht:	verso:	naar:			I-III			IV-VI			VII-IX			X-XII
<b>I. I N T R A - CEE/EWG/EEG</b>															
						-			-			-			-
		B.R.DEUTSCHLAND	1963			88			180			32			1
			1964			14			24			2			
			1965												
		ITALIA	1963			-			-			-			-
			1964			105			6			8			-
			1965			21			100			11	28		
		NEDERLAND	1963			-			69			-			11
			1964			40						-			16
			1965			-			..			-			
		U.E.B.L/B.L.E.U.	1963			-			32			24			3
			1964			16			113			19			-
			1965			17			31			13			
		<b>tot. INTRA-CEE/EWG/EEG</b>	1963			-			101			24			14
			1964			249			299			59			17
			1965			52			158			36	28		
<b>II. E X T R A - CEE/EWG/EEG</b>															
		SUISSE	1963			40			-			-			-
			1964			-			-			-			-
			1965			-			-			-			-
		BIRMANIE	1963			346			3.434			1.524			-
			1964			286			952			382			990
			1965			2.001			-			-			
		CHYPRE	1963			572			572			533			629
			1964			610			343			383			611
			1965			515			476			152			
		GRECE	1963			832			631			741			577
			1964			1.380			1.733			1.158			2.653
			1965			3.112			2.315			474			
		ALGERIE	1963			2.669			2.743			2.721			2.113
			1964			2.343			2.075			3.164			4.780
			1965			3.648			4.740			1.553	144		
		COTE D'IVOIRE	1963			550			356			1.006			318
			1964			702			321			719			697
			1965			778			555			79	22		
		AUTRES PAYS	1963			3.388			3.263			3.491			4.292
			1964			5.718			4.059			6.667			4.427
			1965			3.366			4.653			1.350	61		
		<b>tot. EXTRA-CEE/EWG/EEG</b>	1963			8.397			10.999			10.016			7.929
			1964			11.039			9.483			12.473			13.168
			1965			13.420			12.739			3.608	227		
		<b>TOTAL / INSGESAMT / TOTALE / TOTAAL</b>	1963			8.397			11.100			10.040			7.943
			1964			11.288			9.782			12.532			13.185
			1965			13.472			12.897			3.644	255		



## FRANCE

Exportations trimestrielles (t)  
Fromage et caillébotteDreimonatliche Ausfuhren (t)  
Käse und QuarkEsportazioni trimestrali (t)  
Formaggi e latticiniDriemaandelijkse uitvoer (t)  
Kaas en wrongel

vers:	nach:	verso:	naar:			I-III			IV-VI			VII-IX		X-XII
<b>I. I N T R A - CEE/EWG/EEG</b>														
	B.R.DEUTSCHLAND	1963				3.178			3.409			3.170		4.156
		1964				5.369			5.931			8.090		5.828
		1965				4.975			3.929			4.505	1.632	
	ITALIA	1963				782			1.513			2.582		5.652
		1964				3.734			3.757			1.183		1.069
		1965				1.328			2.113			3.265	913	
	NEDERLAND	1963				27			20			20		100
		1964				49			97			84		144
		1965				483			306			332	42	
	U.E.B.L/B.L.E.U.	1963				739			897			886		1.053
		1964				1.249			842			922		1.199
		1965				1.389			1.247			1.274	366	
	<b>tot. INTRA-CEE/EWG/EEG</b>	1963				4.726			5.839			6.658		10.961
		1964				10.401			10.627			10.279		8.240
		1965				8.193			7.587			9.376	2.953	
<b>II. E X T R A - CEE/EWG/EEG</b>														
	ROYAUME UNI	1963				387			450			417		511
		1964				465			248			661		582
		1965				1.002			1.800			1.192	327	
	SUISSE	1963				384			547			854		762
		1964				810			946			1.011		1.164
		1965				1.157			1.255			1.176	401	
	ALGERIE	1963				1.154			1.726			1.151		1.286
		1964				924			853			643		990
		1965				759			923			860	426	
	U.S.A.	1963				314			323			370		367
		1964				304			348			380		457
		1965				385			510			442	237	
	AUTRES PAYS	1963				1.463			1.736			1.217		1.873
		1964				1.669			2.001			1.395		2.754
		1965				2.774			3.394			3.187	853	
	<b>tot. EXTRA-CEE/EWG/EEG</b>	1963				3.702			4.782			4.009		4.799
		1964				4.172			4.396			4.090		5.947
		1965				6.077			7.882			6.857	2.244	
<b>TOTAL / INSGESAMT / TOTALE / TOTAAL</b>		1963				8.428			10.621			10.667		15.760
		1964				14.573			15.023			14.369		14.187
		1965				14.270			15.469			16.233	5.197	

## FRANCE

Exportations trimestrielles (t)  
Riz en paille

Dreimonatliche Ausfuhren (t)  
Reis in der Strohhllese

Esportazioni trimestrali (t)  
Riso greggio

Driemaandelijkse uitvoer (t)  
Rijst in de dop

vers:	nach:	verso:	naar:			I-III			IV-VI			VII-IX		X-XII
<b>I. I N T R A - CEE/EWG/EEG</b>														
	B.R.DEUTSCHLAND	1963				-			-			-		-
		1964				-			-			-		-
		1965				-			-			-		-
	ITALIA	1963				-			-			-		-
		1964				-			-			-		-
		1965				-			-			-		-
	NEDERLAND	1963				-			-			-		-
		1964				-			-			-		-
		1965				-			-			-		-
	U.E.B.L/B.L.E.U.	1963				-			-			-		-
		1964				-			-			-		-
		1965				-			-			-		-
	<b>tot. INTRA-CEE/EWG/EEG</b>	1963				-			-			-		-
		1964				-			-			-		-
		1965				-			-			-		-
<b>II. E X T R A - CEE/EWG/EEG</b>														
	ALGERIE	1963				60			60			-		-
		1964				-			50			-		-
		1965				-			-			-		-
	AUTRES PAYS	1963				-			12			2		-
		1964				23			-			-		-
		1965				2			-			2		-
	<b>tot. EXTRA-CEE/EWG/EEG</b>	1963				60			72			2		-
		1964				23			50			-		-
		1965				2			-			2		-
<b>TOTAL / INSGESAMT / TOTALE / TOTAAL</b>		1963				60			72			2		-
		1964				23			50			-		-
		1965				2			-			2		-

## FRANCE

Exportations trimestrielles (t)  
Riz en grains décortiqués même  
polis ou glacés

Dreimonatliche Ausfuhren (t)  
Reis enthülst auch poliert  
oder glasiert

Esportazioni trimestrali (t)  
Riso in grani pilati anche  
brillati o lucidati

Driemaandelijkse uitvoer (t)  
Gepelde rijst ook geslepen of  
geglansd

vers:	nach:	verso:	naar:		I-III		IV-VI		VII-IX		X-XII
<b>I. I N T R A - CEE/EWG/EEG</b>											
	B.R.DEUTSCHLAND	1963			-		49		27		23
		1964			102		23		-		-
		1965			15		..		36	-	-
	ITALIA	1963			-		-		-		-
		1964			-		-		-	1	-
		1965			-		..		-		-
	NEDERLAND	1963			-		-		-		-
		1964			-		-		-		-
		1965			-		..		-	-	-
	U.E.B.L/B.L.E.U.	1963			-		-		-		-
		1964			-		-		-		-
		1965			-		..		-	-	-
	<b>tot. INTRA-CEE/EWG/EEG</b>	1963			-		49		27		23
		1964			102		23		-		-
		1965			15		1		36	1	-
<b>II. E X T R A - CEE/EWG/EEG</b>											
	ALGERIE	1963			184		70		82		70
		1964			187		88		32		152
		1965			65		50		18	34	-
	NOUV. CALEDONIE	1963			484		344		409		429
		1964			24		17		7		303
		1965			308		354		70	-	-
	ROYAUME UNI	1963									
		1964									
		1965			2.460		-		-	-	-
	AUTRES PAYS	1963			244		599		103		279
		1964			79		75		17		1.715
		1965			5.757		49		66	4	-
	<b>tot. EXTRA-CEE/EWG/EEG</b>	1963			912		1.013		594		778
		1964			290		180		56		2.170
		1965			8.590		453		154	38	-
<b>TOTAL / INSGESAMT / TOTALE / TOTAAL</b>		1963			912		1.062		621		801
		1964			392		203		56		2.170
		1965			8.605		454		190	39	-

## FRANCE

Exportations trimestrielles (t)  
Brisures de riz

Dreimonatliche Ausfuhren (t)  
Bruchreis

Esportazioni trimestrali (t)  
Riso spezzato

Driemaandelijkse uitvoer (t)  
Gebroken rijst

vers:	nach:	verso:	naar:			I-III			IV-VI		VII-IX		X-XII
<b>I. I N T R A - CEE/EWG/EEG</b>													
	B.R.DEUTSCHLAND	1963				-			-		-		-
		1964				-			-		-		-
		1965				-			..		-		-
	ITALIA	1963				-			-		-		-
		1964				-			-		-		-
		1965				-			..		-		-
	NEDERLAND	1963				-			-		-		-
		1964				-			-		-		-
		1965				-			..		-		-
	U.E.B.L./B.L.E.U.	1963				-			-		-		-
		1964				-			-		-		-
		1965				-			..		-		-
	<b>tot. INTRA-CEE/EWG/EEG</b>	1963				-			-		-		-
		1964				-			-		-		-
		1965				-			15		-		-
<b>II. E X T R A - CEE/EWG/EEG</b>													
	SENEGAL	1963				2.013			-		-		-
		1964				-			-		-		-
		1965				-			-		-		-
	AUTRES PAYS	1963				22			3		159		41
		1964				129			324		171		1
		1965				-			21		123	30	
	<b>tot. EXTRA-CEE/EWG/EEG</b>	1963				2.035			3		159		41
		1964				129			324		171		1
		1965				-			21		123	30	
<b>TOTAL / INSGESAMT / TOTALE / TOTAAL</b>		1963				2.035			3		159		41
		1964				129			324		171		1
		1965				-			36		123	30	





IMPORTATIONS MENSUELLES : VIANDE BOVINE, PRODUITS LAITIERS, RIZ  
MONATLICHE EINFUHREN : RINDFLEISCH, MILCHERZEUGNISSE, REIS  
IMPORTAZIONI MENSILI : CARNE BOVINA, PRODOTTI LATTIERO-CASEARI, RISO  
MAANDELIJKSE INVOER : RUNDSVLEES, ZUIVELPRODUKTEN, RIJST

## I T A L I A

Importations mensuelles (nombre)  
Veaux, taurillons, bouvillons,  
génisses (destinés à l'abattage)

Monatliche Einfuhren (Stück)  
Kälber und Jungriinder  
(nur Schlachttiere)

Importazioni mensili (numero)  
Vitelli e vitelle, torelli, giovenchi  
e giovenche (da macello)

Maandelijkse invoer (stuk)  
Kalveren, jonge stieren, jonge  
ossen, vaarken (slachtdieren)

de :	aus :	da :	uit :		I	II	III	IV	V	VI	VII	VIII	IX	X	XI	XII
<b>I. I N T R A - CEE/EWG/EEG</b>																
		1963	-	4.178	750	807	6.683	4.814	2.209	5.878	3.441	5.726	5.268	2.422		
	B.R. DEUTSCHLAND	1964	2.683	4.875	7.905	8.180	7.119	10.828	5.760	3.472	7.489	6.560	8.391	10.478		
		1965	13.507	11.855	7.921	10.816	8.721	7.783	2.253	6.507	9.010	8.277				
		1963	8.501	10.122	11.472	10.026	11.833	15.391	8.758	11.554	15.523	14.122	14.619	10.781		
	FRANCE	1964	6.822	3.617	4.424	2.531	2.963	3.077	3.112	4.870	7.781	15.195	16.661	14.929		
		1965	13.044	15.026	15.434	20.718	21.663	19.122	1.750	929	2.160	2.647				
		1963	-	6.500	8.989	5.957	2.178	138	345	773	2.696	5.727	4.201	1.515		
	NEDERLAND	1964	-	-	-	-	-	-	-	-	-	1.768	1.486	1.089		
		1965	-	-	-	-	-	-	-	-	-	-	-	-		
		1963	-	-	-	-	-	-	-	-	5.342	16.366	13.300	1.895	129	
	U.E.B.L./B.L.E.U.	1964	-	-	-	-	-	-	-	-	-	423	228	217		
		1965	-	-	-	-	-	-	-	-	-	-	-	-		
		1963	8.501	20.800	21.221	16.790	20.694	20.343	11.312	23.547	38.026	38.875	25.983	14.847		
	tot. INTRA-CEE/EWG/EEG	1964	9.905	8.492	12.329	10.711	10.082	13.908	8.872	8.342	15.270	23.946	26.766	26.713		
		1965	26.551	26.881	23.355	31.534	30.384	26.905	4.003	7.430	11.190	10.924				
<b>II. E X T R A - CEE/EWG/EEG</b>																
		1963	570	301	49	398	21	317	1.296	329	965	1.750	1.207	858		
	SUISSE	1964	-	-	-	-	-	-	-	-	-	1	2	-		
		1965	-	-	-	-	-	-	-	-	-	-	-	-		
		1963	7.421	10.031	12.522	13.819	11.069	8.042	2.496	4.012	7.593	8.508	5.941	3.663		
	AUTRICHE	1964	2.213	2.580	3.464	5.795	6.661	4.409	2.197	2.066	1.946	3.184	2.916	2.366		
		1965	2.076	3.591	4.615	5.958	7.564	6.366	3.607	2.731	2.766	3.055				
		1963	3.025	4.639	6.561	11.305	8.752	5.396	4.148	3.223	4.035	4.649	5.540	4.054		
	YUGOSLAVIE	1964	4.244	4.632	3.837	3.931	3.601	1.730	1.179	772	594	958	839	547		
		1965	-	-	-	-	-	-	-	-	-	7.772				
		1963	4.889	5.060	8.251	7.411	9.888	9.998	7.544	7.815	8.363	13.366	15.250	12.379		
	EUROPE ORIENT	1964	6.436	6.487	7.597	7.613	7.336	10.619	6.603	8.178	11.838	14.368	7.896	13.602		
		1965	3.169	5.597	8.483	6.800	6.103	20.072	11.205	11.950	12.292	19.035				
		1963	1.071	2.086	7.804	4.228	5.434	4.370	3.331	3.389	3.231	3.902	3.814	1.515		
	DANEMARK	1964	1.443	737	857	785	1.068	813	791	1.152	1.885	2.318	1.016	690		
		1965	-	-	-	-	-	-	-	-	-	-	-	-		
		1963	9.528	135	243	623	3.069	1.670	3.239	583	8.759	1.556	2.930	3.759		
	Autres pays	1964	3.239	3.315	3.733	3.526	2.443	9.358	5.836	2.075	5.459	1.541	1.520	897		
		1965	5.120	1.554	10.863	9.878	6.251	5.341	2.740	11.703	14.981	9.563				
		1963	26.504	22.252	35.430	37.784	38.233	29.793	22.054	19.351	32.946	33.731	34.682	26.228		
	tot. EXTRA-CEE/EWG/EEG	1964	17.575	17.751	19.488	21.650	21.109	26.929	16.606	14.243	21.722	24.970	14.189	18.062		
		1965	10.365	10.742	23.961	22.636	19.918	31.779	17.552	26.384	30.039	39.425				
<b>TOTAL / INSGESAMT / TOTALE / TOTAAL</b>																
		1963	35.005	43.052	56.651	54.574	58.927	50.136	33.366	42.898	70.972	72.606	60.665	41.075		
		1964	27.480	26.243	31.817	32.361	31.191	40.834	25.478	22.585	36.992	48.916	40.955	44.755		
		1965	36.916	37.623	47.316	54.170	50.302	58.684	21.555	33.814	41.229	50.349				



## I T A L I A

Importations mensuelles (nombre)  
Taureaux (destinés à l'abattage)

Monatliche Einfuhren (Stück)  
Stiere (nur Schlachttiere)

Importazioni mensili (numero)  
Tori (da macello)

Maandelijkse invoer (stuks)  
Stieren (slachtdieren)

de :	aus :	da :	uit :		I	II	III	IV	V	VI	VII	VIII	IX	X	XI	XII
<b>I. I N T R A - CEE/EWG/EEG</b>																
				1963	-	-	-	-	-	-	-	-	-	-	-	-
				1964	203	399	52	62	304	122	100	107	26	-	-	-
				1965	-	-	-	-	-	-	-	-	-	-	-	-
			<b>B.R.DEUTSCHLAND</b>													
				1963	619	183	70	67	117	99	110	552	432	502	845	1.032
				1964	1.620	766	916	1.072	309	184	1.988	3.095	2.904	3.021	1.837	1.966
				1965	2.847	2.162	2.004	2.527	2.438	1.806	1.371	1.684	1.261	778	-	-
			<b>FRANCE</b>													
				1963	-	-	-	-	-	-	-	-	-	-	-	-
				1964	-	-	-	-	-	-	-	-	-	-	-	-
				1965	-	-	-	-	-	-	-	-	-	-	-	-
			<b>NEDERLAND</b>													
				1963	-	-	-	-	-	-	-	-	-	-	-	-
				1964	-	-	-	-	-	-	-	-	-	-	-	-
				1965	-	-	-	-	-	-	-	-	-	-	-	-
			<b>U.E.B.L./B.L.E.U.</b>													
				1963	619	183	70	67	117	99	110	552	432	502	845	1.032
				1964	1.823	1.165	968	1.134	613	306	2.088	3.202	2.930	3.021	1.837	1.966
				1965	2.847	2.162	2.004	2.527	2.438	1.806	1.371	1.684	1.261	778	-	-
			<b>tot. INTRA-CEE/EWG/EEG</b>													
<b>II. E X T R A - CEE/EWG/EEG</b>																
				1963	37	44	63	88	38	36	1	7	26	55	25	24
				1964	-	-	-	-	-	-	-	-	-	-	-	-
				1965	-	-	-	-	-	-	-	-	-	-	-	-
			<b>AUTRICHE</b>													
				1963	12	60	13	79	187	124	55	36	195	354	290	240
				1964	140	151	161	283	1.327	1.557	243	88	136	203	223	38
				1965	31	23	75	55	510	88	46	78	10	65	-	-
			<b>Autres pays</b>													
				1963	49	104	76	167	225	160	56	43	221	409	315	264
				1964	140	151	161	283	1.327	1.557	243	88	136	203	223	38
				1965	31	23	75	55	510	88	46	78	10	65	-	-
			<b>tot. EXTRA-CEE/EWG/EEG</b>													
<b>TOTAL / INSGESANT / TOTALE / TOTAAL</b>				1963	668	287	146	234	342	259	166	595	653	911	1.160	1.296
				1964	1.963	1.316	1.129	1.417	1.940	1.863	2.331	3.290	3.966	3.224	2.060	2.004
				1965	2.878	2.185	2.079	2.582	2.948	1.894	1.417	1.762	1.271	843	-	-

## I T A L I A

Importations mensuelles (t)  
Viande bovine fraîche, réfrigérée  
congelée

Monatliche Einfuhren (t)  
Rind- und Kalbfleisch, frisch  
gekühlt, gefroren

Importazioni mensili (t)  
Carne bovina, fresca, refrigerata  
congelata

Maandelijkse invoer (t)  
Rundsvlees vers, gekoeld  
bevroren

de :	aus :	da :	uit :		I	II	III	IV	V	VI	VII	VIII	IX	X	XI	XII
<b>I. I N T R A - CEE/EWG/EEG</b>																
				1963	543	773	80	98	186	112	139	296	172	184	132	139
				1964	-	-	-	-	-	-	-	-	-	-	-	-
				1965	-	-	-	-	-	-	-	-	-	-	-	-
				1963	82	206	43	82	166	257	307	452	616	282	137	130
				1964	-	-	-	-	-	-	-	-	-	-	-	-
				1965	-	-	-	-	-	-	-	-	-	-	-	-
				1963	580	920	1.639	2.225	3.199	3.793	3.758	3.625	3.365	3.379	3.296	1.783
				1964	1.617	1.211	2.803	2.857	3.489	3.557	3.581	4.723	4.075	3.386	2.487	2.172
				1965	1.925	1.860	2.876	3.379	4.215	4.641	6.290	5.300	4.213	3.736		
				1963	63	90	88	212	564	1.253	1.380	1.345	1.197	571	184	98
				1964	-	-	-	-	-	-	-	-	-	-	-	-
				1965	-	-	-	-	-	-	-	-	-	-	-	-
				1963	1.268	1.989	1.805	2.617	4.115	5.415	5.584	5.718	5.350	4.416	3.749	2.150
				1964	1.617	1.211	2.803	2.857	3.489	3.557	3.581	4.723	4.075	3.386	2.487	2.172
				1965	1.925	1.860	2.876	3.379	4.215	4.641	6.290	5.300	4.213	3.736		
				1963	7.027	7.083	13.061	7.556	7.010	6.018	4.128	8.721	6.553	7.963	5.792	2.947
				1964	12.031	7.478	6.986	11.867	15.454	10.043	2.401	3.279	5.042	11.841	5.958	6.780
				1965	4.865	3.188	3.360	2.313	2.166	2.896	10.501	7.144	3.278	3.010		
				1963	2.145	3.613	5.111	5.006	5.686	5.387	4.679	4.170	4.266	4.792	5.127	4.881
				1964	4.751	3.494	3.672	3.139	4.769	3.936	4.256	4.337	3.894	4.914	3.535	4.407
				1965	4.827	2.668	3.575	3.459	4.262	3.378	3.619	4.140	3.306	3.369		
				1963	1.115	1.272	1.983	3.085	3.050	3.508	3.725	3.860	3.976	3.578	3.992	3.557
				1964	3.670	3.499	2.887	3.254	3.191	2.851	2.588	2.215	1.837	2.727	2.136	3.089
				1965	2.457	2.660	3.754	4.292	4.846	4.597	3.423	3.326	3.402	3.008		
				1963	1.048	1.278	2.467	1.581	1.973	2.574	3.160	4.725	5.231	5.138	5.332	3.981
				1964	4.053	3.702	3.681	4.302	6.114	5.014	3.984	4.817	5.742	10.766	6.427	6.781
				1965	6.239	4.398	5.128	4.639	4.788	4.442	11.692	9.191	4.923	5.786		
				1963	11.335	13.246	22.622	17.228	17.719	17.487	15.692	21.476	20.026	21.471	20.243	15.366
				1964	24.505	18.173	17.226	22.562	29.528	21.844	13.229	14.645	16.515	30.248	18.116	21.057
				1965	18.388	12.914	15.817	14.703	16.062	15.313	29.235	23.801	14.909	15.173		
				1963	12.603	15.235	24.427	19.845	21.834	22.902	21.276	27.194	25.376	25.887	23.992	17.516
				1964	26.122	19.384	20.029	25.419	33.017	25.401	16.810	19.368	20.590	33.634	20.603	23.229
				1965	20.313	14.774	18.693	18.082	20.277	19.954	35.525	29.101	19.122	18.909		
<b>TOTAL / INSGESAMT / TOTALE / TOTAAL</b>				1963	12.603	15.235	24.427	19.845	21.834	22.902	21.276	27.194	25.376	25.887	23.992	17.516
				1964	26.122	19.384	20.029	25.419	33.017	25.401	16.810	19.368	20.590	33.634	20.603	23.229
				1965	20.313	14.774	18.693	18.082	20.277	19.954	35.525	29.101	19.122	18.909		

## I T A L I A

Importations mensuelles (t) Lait et crème de lait à l'état frais				Monatliche Einfuhren (t) Milch und Rahm, frisch				Importazioni mensili (t) Latte et crema di latte freschi				Maandelijkse invoer (t) Verse melk en room															
de :	aus :	da :	uit :	I	II	III	IV	V	VI	VII	VIII	IX	X	XI	XII												
<b>I. I N T R A - CEE/EWG/EEG</b>																											
	B.R.DEUTSCHLAND	1963	-	-	-	-	-	-	-	-	-	-	-	-	-												
		1964	-	-	-	-	-	-	-	-	-	-	-	-	-												
		1965	-	-	-	-	-	-	-	78	-	-	150	-	-												
	FRANCE	1963	-	160	-	17	-	20	-	283	-	50	-	691	-	822	-	36	-	416	-	291	-	221	-	18	
		1964	-	68	-	-	-	-	-	-	-	-	-	17	-	350	-	2.706	-	3.191	-	4.804	-	-	-	-	
		1965	-	-	-	-	-	-	-	-	-	-	-	-	-	-	-	-	-	-	-	-	-	-	-	-	
	NEDERLAND	1963	-	-	-	-	-	-	-	-	-	-	-	-	-	-	-	-	-	-	-	-	-	-	-	-	-
		1964	-	-	-	-	-	-	-	-	-	-	-	-	-	-	-	-	-	-	-	-	-	-	-	-	-
		1965	-	-	-	-	-	-	-	-	-	-	-	-	-	-	-	-	-	-	-	-	-	-	-	-	-
	U.E.B.L./B.L.E.U	1963	-	-	-	170	-	-	-	32	-	-	-	-	-	-	-	-	-	93	-	48	-	16	-	83	-
		1964	-	-	-	-	-	-	-	-	-	-	-	-	-	-	-	-	-	-	-	-	-	-	-	-	-
		1965	-	-	-	-	-	-	-	-	-	46	-	74	-	93	-	93	-	10	-	-	-	-	-	-	-
	tot. INTRA-CEE/EWG/EEG	1963	-	-	-	170	-	-	-	32	-	-	-	-	-	-	-	-	-	93	-	48	-	16	-	83	-
		1964	-	160	-	17	-	20	-	283	-	50	-	691	-	822	-	36	-	416	-	291	-	221	-	18	-
		1965	-	68	-	-	-	-	-	-	-	-	-	17	-	474	-	2.780	-	3.284	-	4.964	-	-	-	-	-
<b>II. E X T R A - CEE/EWG/EEG</b>																											
	YUGOSLAVIE	1963	404	468	513	561	444	392	376	231	445	706	582	550													
		1964	385	293	262	313	358	318	237	319	338	514	371	316													
		1965	406	160	231	320	273	243	350	357	606	622	-	-													
	Autres pays	1963	-	-	7	1	1	-	-	-	-	74	181	279													
		1964	-	134	41	-	51	61	-	3	11	17	18	65													
		1965	20	112	24	48	26	8	27	1	64	563	-	-													
	tot. EXTRA-CEE/EWG/EEG	1963	404	468	520	562	445	392	376	231	445	780	763	829													
		1964	385	427	303	313	409	379	237	322	349	688	389	381													
		1965	426	272	255	368	299	251	377	358	670	1.185	-	-													
<b>TOTAL / INSGESAMT / TOTALE / TOTAAL</b>		1963	404	638	520	562	477	392	376	324	493	796	846	829													
		1964	545	444	323	596	459	1.070	358	765	979	610	399														
		1965	494	272	255	368	299	268	851	3.138	3.954	6.149	-	-													

## I T A L I A

Importations mensuelles (t)  
Lait entier et crème de lait à  
l'état solide, même sucrés

Monatliche Einfuhren (t)  
Vollmilch und Rahm fest  
auch gezuckert

Importazioni mensili (t)  
Latte intero e crema di latte allo  
stato solido anche con zucchero

Maandelijkse invoer (t)  
Volle melk en room in vaste  
vorm ook indien gesuikerd

de :	aus :	da :	uit :	I	II	III	IV	V	VI	VII	VIII	IX	X	XI	XII
<b>I. I N T R A - CEE/EWG/EEG</b>															
	B.R.DEUTSCHLAND	1963	-	-	-	-	-	-	-	-	-	-	-	-	-
		1964	-	-	-	-	-	-	-	-	-	-	-	-	-
		1965	-	-	-	-	-	-	-	-	-	-	-	-	-
	FRANCE	1963	-	-	-	-	-	-	-	-	-	-	-	-	513
		1964	-	-	167	215	-	-	-	-	-	33	77	110	-
		1965	-	-	-	-	-	-	-	-	-	-	-	-	-
	NEDERLAND	1963	4	36	25	4	52	2	11	20	-	-	2	7	9
		1964	-	-	-	-	-	-	-	-	-	-	-	-	-
		1965	-	-	-	-	-	-	-	-	-	-	-	-	-
	U.E.B.L./B.L.E.U.	1963	20	82	57	98	-	60	-	10	-	-	50	66	50
		1964	-	-	-	-	-	-	-	-	-	-	-	-	-
		1965	-	-	-	-	-	-	-	50	-	-	-	-	-
	<b>tot. INTRA-CEE/EWG/EEG</b>	1963	24	118	82	102	52	62	11	30	-	-	52	73	572
		1964	-	-	167	215	-	-	-	-	-	33	77	110	-
		1965	-	-	-	-	-	-	50	-	-	-	-	-	-
<b>II. E X T R A - CEE/EWG/EEG</b>															
	POLOGNE	1963	-	-	-	-	-	-	80	-	-	-	20	354	-
		1964	-	-	130	-	-	-	-	-	-	32	158	-	-
		1965	-	-	-	-	-	-	-	-	-	-	-	-	-
	Autres pays	1963	59	-	33	42	7	151	7	64	136	399	-	26	
		1964	101	41	168	12	194	47	54	19	39	177	285	4.042	
		1965	2	8	98	20	4	6	29	32	36	121	-	-	
	<b>tot. EXTRA-CEE/EWG/EEG</b>	1963	59	-	33	42	7	151	7	64	136	419	354	26	
		1964	101	41	298	12	194	127	269	19	71	335	285	4.042	
		1965	2	8	98	20	4	6	29	32	36	121	-	-	
<b>TOTAL / INSGESAMT / TOTALE / TOTAAL</b>		1963	83	118	115	144	59	213	18	94	136	471	427	598	
		1964	101	41	465	227	194	127	269	19	104	412	395	4.042	
		1965	2	8	98	20	4	6	79	32	36	121	-	-	

## I T A L I A

Importations mensuelles (t)  
Lait écrémé à l'état  
solide, même sucré

Monatliche Einfuhren (t)  
Magermilch fest, auch  
gezuckert

Importazioni mensili (t)  
Latte scremato alle stato solido  
anche con zucchero

Maandelijkse invoer (t)  
Afgeroomde melk in vaste vorm  
ook indien gesuikerd

de :	aus :	da :	uit :		I	II	III	IV	V	VI	VII	VIII	IX	X	XI	XII
<b>I. I N T R A - CEE/EWG/EEG</b>																
	B.R.DEUTSCHLAND	1963	-	-	-	-	-	-	-	-	-	-	-	-	-	-
		1964	-	-	-	-	-	-	-	-	-	-	-	-	-	-
		1965	-	-	-	-	-	-	-	-	-	-	-	-	-	-
	FRANCE	1963	1.121	320	443	1.187	735	887	1.423	1.635	1.190	1.566	3.923	3.321		
		1964	1.861	2.033	964	745	290	168	340	11	304	591	11	331		
		1965	445	186	94	59	77	303	219	951	2.377	2.345				
	NEDERLAND	1963	-	-	-	-	-	-	-	-	-	-	-	-	-	-
		1964	-	-	-	-	-	-	-	-	-	-	-	-	-	-
		1965	-	-	-	-	-	-	-	-	-	-	-	-	-	-
	U.E.B.L./B.L.E.U.	1963	-	-	-	-	-	-	-	-	-	-	-	-	-	-
		1964	-	-	-	-	-	-	-	-	-	-	-	-	-	-
		1965	-	-	275	18	333	325	174	1.064	63	1.894				
	<b>tot. INTRA-CEE/EWG/EEG</b>	1963	1.121	320	443	1.187	735	887	1.423	1.635	1.190	1.566	3.923	3.321		
		1964	1.861	2.033	964	745	290	168	340	11	304	591	11	331		
		1965	445	186	369	57	410	628	893	2.015	2.440	4.239				
<b>II. E X T R A - CEE/EWG/EEG</b>																
	U.S.A.	1963	959	882	372	1.165	1.437	1.100	1.143	688	881	469	517	546		
		1964	998	808	929	4.951	2.329	3.268	1.229	1.730	594	1.300	838	601		
		1965	1.724	94	304	1.275	465	1.496	926	428	2.854	2.958				
		1963														
		1964														
		1965														
	Autres pays	1963	319	253	211	151	54	30	23	1	209	243	33	96		
		1964	34	33	178	140	199	71	3	252	11	253	262	10		
		1965	71	72	171	509	100	107	224	1.064	768	740				
	<b>tot. EXTRA-CEE/EWG/EEG</b>	1963	1.278	1.135	583	1.316	1.491	1.130	1.166	689	1.090	712	550	642		
		1964	1.032	841	1.107	5.091	2.528	3.339	1.232	1.982	605	1.553	1.100	611		
		1965	1.795	166	475	1.784	565	1.603	1.150	1.492	3.612	3.698				
<b>TOTAL / INSGESAMT / TOTALE / TOTAAL</b>		1963	2.399	1.455	1.026	2.503	2.226	2.017	2.589	2.324	2.280	2.278	4.473	3.968		
		1964	2.893	2.874	2.071	5.836	2.818	3.508	1.572	1.993	909	2.144	1.111	942		
		1965	2.240	352	844	1.841	975	2.231	2.043	3.507	6.052	7.937				



## I T A L I A

Importations mensuelles (t)  
Lait et crème de lait conservés  
autrement, même sucrés

Monatliche Einfuhren (t)  
Milch und Rahm anders haltbar  
gemacht, auch gezuckert

Importazioni mensili (t)  
Latte e crema di latte conservati  
altrimenti, anche con zucchero

Maandelijkse invoer (t)  
Anders verduurzaamde melk en room  
ook indien gesuikerd

de :	aus :	da :	uit :		I	II	III	IV	V	VI	VII	VIII	IX	X	XI	XII
<b>I. I N T R A - CEE/EWG/EEG</b>																
				1963	-	-	-	-	-	-	-	-	-	-	-	-
				1964	-	-	-	-	-	-	-	-	-	-	-	-
				1965	-	-	-	-	-	-	-	-	-	-	-	-
	B.R.DEUTSCHLAND			1963	-	-	-	-	-	-	-	-	-	-	-	-
				1964	-	-	-	-	-	-	-	-	-	-	-	-
				1965	-	-	-	-	-	-	-	-	-	-	-	-
	FRANCE			1963	-	29	-	20	-	-	-	-	-	-	-	-
				1964	-	-	-	-	-	-	45	-	68	-	65	-
				1965	-	-	-	-	-	-	-	-	-	122	-	69
	NEDERLAND			1963	-	-	-	-	-	-	-	-	-	-	-	-
				1964	-	-	-	-	-	-	-	-	-	-	-	-
				1965	-	-	-	-	-	-	-	-	-	-	-	-
	U.E.B.L./B.L.E.U.			1963	-	-	49	106	229	-	81	219	67	107	8	2
				1964	-	-	-	1	-	-	-	-	-	-	33	127
				1965	65	-	-	-	3	-	-	-	-	-	-	-
	tot. INTRA-CEE/EWG/EEG			1963	-	-	49	106	229	-	81	219	67	107	8	2
				1964	29	-	20	-	-	-	45	68	65	122	102	298
				1965	65	-	-	1	3	-	-	-	-	-	-	197
<b>II. E X T R A - CEE/EWG/EEG</b>																
				1963	-	1	506	15	220	-	-	-	-	-	-	-
				1964	-	-	-	-	1.022	-	-	-	-	-	30	6
				1965	-	-	-	-	-	-	111	-	-	4	-	200
	U.S.A.			1963	-	-	-	-	-	-	-	-	-	-	-	-
				1964	-	-	-	-	-	-	-	-	-	-	-	-
				1965	-	-	-	-	-	-	-	-	-	-	-	-
	Autres pays			1963	96	5	-	19	35	28	97	93	197	148	96	125
				1964	119	85	26	18	36	39	81	94	87	170	-	-
				1965	28	96	177	23	58	55	1	111	13	1	-	-
	tot. EXTRA-CEE/EWG/EEG			1963	97	521	15	239	35	28	97	93	197	178	102	125
				1964	119	85	26	1.040	36	150	81	94	91	170	-	200
				1965	28	96	177	23	58	55	1	111	13	1	-	-
	TOTAL / INSGESAMT / TOTALE / TOTAAL			1963	97	570	121	468	35	109	316	160	304	186	104	125
				1964	148	105	26	1.040	36	195	149	213	272	272	298	397
				1965	93	96	178	23	61	55	1	111	13	1	-	-

## I T A L I A

Importations mensuelles (t) Beurre				Monatliche Einfuhren (t) Butter					Importazioni mensili (t) Burro					Maandelijkse invoer (t) Boter			
de :	aus :	da :	uit :	I	II	III	IV	V	VI	VII	VIII	IX	X	XI	XII		
<b>I. I N T R A - CEE/EWG/EEG</b>																	
	B.R.DEUTSCHLAND	1963	-	-	-	-	-	-	-	-	-	-	-	-	-		
		1964	-	-	-	-	-	-	-	-	-	-	-	-	-		
		1965	-	327	1.181	603	124	453	483	894	1.423	1.150					
	FRANCE	1963	-	439	401	413	1.056	462	193	718	1.056	1.889	2.663	649	540		
		1964	-	439	404	413	231	52	313	943	1.027	1.386	257	696	461		
		1965	-	449	404	1.001	689	240	62	207	77	262	152				
	NEDERLAND	1963	625	327	159	132	449	245	326	367	837	1.126	517	165			
		1964	519	377	192	107	5	19	485	147	447	337	417	249			
		1965	-	321	486	231	155	175	365	218	257	183					
	U.E.B.L./B.L.E.U.	1963	-	-	-	-	-	-	-	-	-	-	-	-	-		
		1964	-	-	-	-	-	-	-	-	-	-	-	-	-		
		1965	-	-	-	-	-	-	-	334	358	592	745				
	<b>tot. INTRA-CEE/EWG/EEG</b>	1963	625	327	159	1.188	911	438	1.044	1.423	2.726	3.789	1.166	705			
		1964	958	778	605	338	57	332	1.428	1.174	1.833	594	1.113	710			
		1965	449	1.052	2.668	1.523	519	690	1.389	1.547	2.534	2.230					
<b>II. E X T R A - CEE/EWG/EEG</b>																	
	POLOGNE	1963	467	461	125	474	37	229	578	217	340	503	342	95			
		1964	-	184	100	300	300	300	18	2	31	144	449	531			
		1965	399	-	499	-	15	10	-	-	-	-	-	-			
	ROUMANIE	1963	538	1.104	474	181	139	351	460	283	123	229	186	46			
		1964	-	-	-	966	224	72	16	2	3	120	191	267			
		1965	244	2	14	-	-	-	-	-	-	-	-	-			
	U.S.A.	1963	-	-	-	-	-	-	-	167	446	960	1.261	1.369			
		1964	1.328	1.535	787	579	127	157	211	254	252	347	346	592			
		1965	289	155	608	211	21	168	-	-	-	-	-	-			
	CANADA	1963	-	-	-	-	-	-	-	-	170	-	302	-			
		1964	-	-	738	351	92	54	57	190	107	-	299	507			
		1965	786	706	1.732	181	101	379	417	531	100	-	-	-			
	Autres pays	1963	623	1.457	1.281	776	963	922	1.153	931	926	853	1.003	394			
		1964	553	841	216	-	256	38	119	222	129	535	522	731			
		1965	673	146	645	653	432	470	137	502	379	416					
	<b>tot. EXTRA-CEE/EWG/EEG</b>	1963	2.956	3.022	1.880	1.431	1.139	1.502	2.191	1.598	1.835	2.545	2.792	1.904			
		1964	1.881	2.376	1.751	2.196	999	621	421	650	522	1.448	1.807	2.628			
		1965	2.391	1.193	3.498	1.045	569	1.027	554	1.033	479	416					
<b>TOTAL / INSGESAMT / TOTALE / TOTAAL</b>		1963	3.581	3.349	2.039	2.619	2.050	1.940	3.235	3.021	4.561	6.334	3.958	2.609			
		1964	2.839	3.154	2.356	2.534	1.056	953	1.849	1.824	2.355	2.042	2.920	3.338			
		1965	2.812	2.245	6.166	2.568	1.088	1.717	1.943	2.580	3.013	2.646					

## I T A L I A

Importations mensuelles (t) Fromage et caillébotte				Monatliche Einfuhren (t) Käse und Quark					Importazioni mensili (t) Formaggi e latticini				Maandelijkse invoer (t) Kaas en wrongel			
de :	aus :	da :	uit :	I	II	III	IV	V	VI	VII	VIII	IX	X	XI	XII	
<b>I. I N T R A - CEE/EWG/EEG</b>																
B.R.DEUTSCHLAND				1963	399	1.037	765	963	898	868	946	1.194	1.419	1.431	1.121	931
				1964	907	1.049	734	1.264	1.184	269	717	708	687	680	1.265	1.334
				1965	1.246	677	1.167	936	970	1.096	976	1.034	1.716	1.044		
FRANCE				1963	-	110	128	107	134	22	1.416	1.526	961	1.434	2.139	1.722
				1964	1.502	997	1.804	633	1.368	136	376	533	580	336	115	289
				1965	361	381	864	624	605	524	782	767	882	1.705		
NEDERLAND				1963	-	-	-	386	109	181	205	156	197	271	141	44
				1964	-	-	-	-	-	-	-	-	-	-	-	-
				1965	365	220	146	135	155	301	206	187	315	294		
U.E.B.L./B.L.E.U.				1963	-	-	-	-	-	-	-	-	-	-	-	-
				1964	-	-	-	-	-	-	-	-	-	-	-	-
				1965	-	-	-	-	-	-	-	-	-	-	-	-
tot. INTRA-CEE/EWG/EEG				1963	399	1.147	893	1.456	1.141	1.071	2.567	2.876	2.577	3.136	3.401	2.697
				1964	2.409	2.046	2.538	1.897	2.552	405	1.093	1.241	1.267	1.016	1.380	1.623
				1965	1.972	1.278	2.177	1.695	1.730	1.921	1.964	1.988	2.913	3.043		
<b>II. E X T R A - CEE/EWG/EEG</b>																
SUISSE				1963	422	933	793	808	1.178	1.174	1.193	1.076	1.461	1.367	1.049	809
				1964	790	791	1.011	906	838	852	743	968	1.258	1.399	546	640
				1965	1.637	672	1.245	957	1.020	930	1.347	1.052	1.060	1.020		
AUTRICHE				1963	343	459	573	721	937	1.089	911	782	1.092	936	832	527
				1964	505	404	810	704	903	533	448	681	691	1.387	324	255
				1965	540	738	470	809	1.009	690	869	914	1.030	742		
U.S.A.				1963	-	-	-	-	-	-	-	-	-	-	-	-
				1964	923	-	228	-	-	-	-	-	-	-	-	-
				1965	-	-	-	-	-	-	-	-	-	-	-	-
Autres pays				1963	1.332	2.324	1.574	1.141	1.512	572	1.073	1.033	2.315	2.816	2.887	1.614
				1964	1.734	1.675	1.749	1.513	1.560	1.030	1.199	1.321	2.303	2.241	1.222	1.068
				1965	2.127	563	1.920	904	1.592	930	1.399	1.261	1.521	908		
tot. EXTRA-CEE/EWG/EEG				1963	2.097	3.716	2.940	2.670	3.627	2.835	3.177	2.891	4.868	5.119	4.265	2.750
				1964	3.952	2.870	3.798	3.123	3.301	2.415	2.615	2.745	4.252	5.027	2.092	1.963
				1965	4.304	1.973	3.635	2.670	3.621	2.550	3.615	3.227	3.611	2.670		
TOTAL / INSGESAMT / TOTALE / TOTAAL				1963	2.496	4.863	3.833	4.126	4.768	3.906	5.744	5.767	7.445	8.255	7.666	5.447
				1964	6.361	4.916	6.336	5.020	5.853	2.820	3.708	3.986	5.519	6.043	3.472	3.586
				1965	6.276	3.251	5.812	4.365	5.351	4.471	5.579	5.215	6.524	5.713		



## I T A L I A

Importations mensuelles (t) Riz en grains décortiqués même polis ou glacés et brisures de riz		Monatliche Einfuhren (t) Reis enthülst auch poliert oder glasiert und Bruchreis				Importazioni mensili (t) Riso in grani pilati anche brillati o lucidati e riso spezzato				Maandelijkse invoer (t) Gepelde rijst ook geslepen of geglansd en gebroken rijst					
de :	aus :	da :	uit :	I	II	III	IV	V	VI	VII	VIII	IX	X	XI	XII
<b>I. I N T R A - CEE/EWG/EEG</b>															
				1963	-	-	-	-	-	-	-	-	-	-	-
				1964	-	-	-	-	-	-	-	-	-	-	-
				1965	-	-	-	-	-	-	-	-	-	-	-
	<b>B.R.DEUTSCHLAND</b>			1963	-	-	-	-	-	-	-	-	-	-	-
				1964	-	-	-	-	-	-	-	-	-	-	-
				1965	-	-	-	-	-	-	-	-	-	-	-
	<b>FRANCE</b>			1963	-	-	-	-	-	-	-	-	316	-	-
				1964	-	-	-	-	-	-	-	-	-	-	-
				1965	-	-	-	-	-	-	-	-	-	-	-
	<b>NEDERLAND</b>			1963	-	-	-	-	-	-	-	-	-	-	-
				1964	-	-	-	-	-	-	-	-	-	-	-
				1965	-	-	-	-	-	-	-	-	-	-	-
	<b>U.E.B.L./B.L.E.U.</b>			1963	-	-	-	-	-	-	-	-	-	-	-
				1964	-	-	-	-	-	-	-	-	-	-	-
				1965	-	-	-	-	-	-	-	-	-	-	-
	<b>tot. INTRA-CEE/EWG/EEG</b>			1963	-	-	-	-	-	-	-	-	316	-	-
				1964	-	-	-	-	-	-	-	-	-	-	-
				1965	-	-	-	-	-	-	-	-	-	-	-
<b>II. E X T R A - CEE/EWG/EEG</b>															
				1963	-	-	-	80	97	1.697	161	86	199	-	-
				1964	-	-	-	-	-	-	-	-	-	-	-
				1965	-	-	-	-	-	-	-	-	-	-	-
	<b>ARGENTINE</b>			1963	-	-	-	-	-	-	-	-	149	-	-
				1964	-	-	-	-	-	-	-	-	-	-	-
				1965	-	-	-	-	-	-	-	-	-	-	-
	<b>THAÏLANDE</b>			1963	-	-	-	-	-	-	-	-	-	-	-
				1964	-	-	-	-	-	-	-	-	-	-	-
				1965	-	-	-	-	-	-	-	-	-	-	-
	<b>EGYPTE</b>			1963	-	-	-	-	-	-	-	-	-	-	-
				1964	-	-	-	2.208	514	369	333	99	-	-	-
				1965	-	-	-	-	-	-	-	-	-	-	-
				1963	9	5	3	1	5	4	6	9	3	170	3
				1964	4	-	-	-	43	-	1	6	4	7	4
				1965	1	3	9	8	6	-	8	5	10	8	8
	<b>Autres pays</b>			1963	9	5	3	81	102	1.701	167	95	351	170	3
				1964	4	-	-	2.208	557	369	334	105	4	7	4
				1965	1	3	9	8	6	-	8	5	10	8	8
	<b>tot. EXTRA-CEE/EWG/EEG</b>			1963	9	5	3	81	102	1.701	167	95	351	170	3
				1964	4	-	-	2.208	557	369	334	105	4	7	4
				1965	1	3	9	8	6	-	8	5	10	8	8
	<b>TOTAL / INSGESAMT / TOTALE / TOTAAL</b>			1963	9	5	3	81	102	1.701	167	95	351	486	3
				1964	4	-	-	2.208	557	369	334	105	4	7	4
				1965	1	3	9	8	6	-	8	5	10	8	8

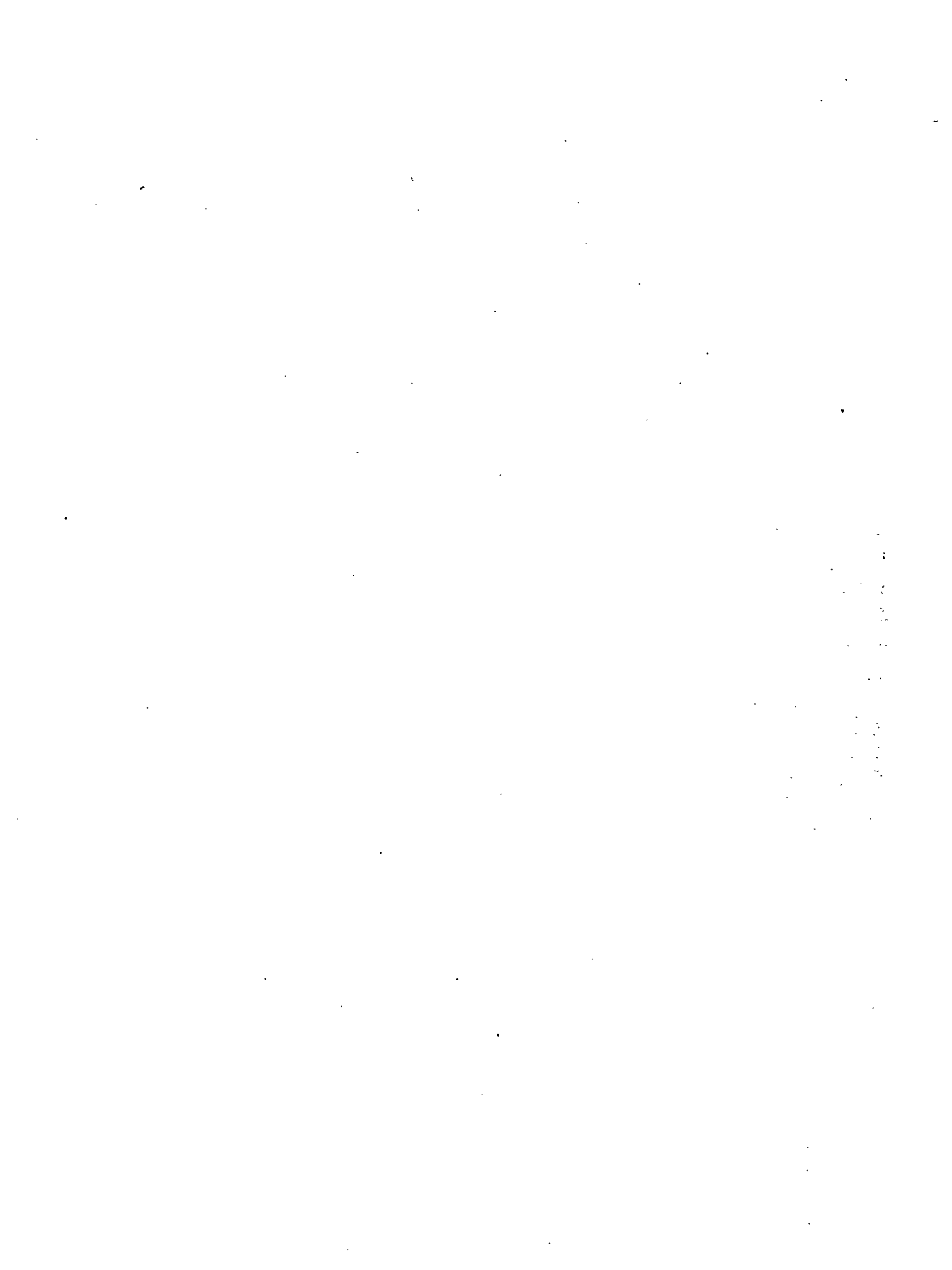

EXPORTATIONS MENSUELLES : VIANDE BOVINE, PRODUITS LAITIERS, RIZ  
MONATLICHE AUSFUHREN : RINDFLEISCH, MILCHERZEUGNISSE, REIS  
ESPORTAZIONI MENSILI : CARNE BOVINA, PRODOTTI LATTIERO-CASEARI, RISO  
MAANDELIJKSE UITVOER : RUNDVLEES, ZUIVELPRODUKTEN, RIJST







## I T A L I A

Exportations mensuelles (Nombre) Taureaux (destinés à l'abattage)		Monatliche Ausfuhren (Stück) Stiere (nur Schlachttiere)				Esportazioni mensili (Numero) Tori (da macello)				Maandelijkse uitvoer (Stuks) Stieren (slachtdieren)					
vers :	nach :	verso :	naar :	I	II	III	IV	V	VI	VII	VIII	IX	X	XI	XII
<b>I. I N T R A - CEE/EWG/EEG</b>															
<b>tot. INTRA-CEE/EWG/EEG</b>															
<b>II. E X T R A - CEE/EWG/EEG</b>															
<b>tot. EXTRA-CEE/EWG/EEG</b>															
<b>TOTAL / INSGESAMT / TOTALE / TOTAAL</b>															

PAS D'EXPORTATIONS

KEINE AUSFUHREN

NESSUNA ESPORTAZIONE

GEEN UITVOER

## I T A L I A

Exportations mensuelles (t)  
Viande bovine fraîche, réfrigérée, congelée

Monatliche Ausfuhren (t)  
Rind- und Kalbfleisch frisch, gekühlt, gefroren

Esportazioni mensili (t)  
Carne bovina, fresca, refrigerata e congelata

Maandelijkse uitvoer (t)  
Rundsvlees vers, gekoeld of bevroren

vers : nach : verso : naar :		I	II	III	IV	V	VI	VII	VIII	IX	X	XI	XII
<b>I. I N T R A - CEE/EWG/EEG</b>													
B.R.DEUTSCHLAND	1963	-	-	-	-	-	-	-	-	10	9	-	-
	1964	-	-	-	-	-	-	-	-	-	-	-	-
	1965	-	-	-	-	-	-	-	-	-	-	-	-
FRANCE	1963	-	-	-	-	-	-	-	-	-	-	-	-
	1964	-	-	-	-	-	-	-	-	-	-	-	-
	1965	-	-	-	-	-	-	-	-	-	-	-	-
NEDERLAND	1963	-	-	-	-	-	-	-	-	-	-	-	-
	1964	-	-	-	-	-	-	-	-	-	-	-	-
	1965	-	-	-	-	-	-	-	-	-	-	-	-
U.E.B.L./B.L.E.U.	1963	-	-	-	-	-	-	-	-	-	-	-	-
	1964	-	-	-	-	-	-	-	-	-	-	-	-
	1965	-	-	-	-	-	-	-	-	-	-	-	-
tot. INTRA-CEE/EWG/EEG	1963	-	-	-	-	-	-	-	-	10	9	-	-
	1964	-	-	-	-	-	-	-	-	-	-	-	-
	1965	-	-	-	-	-	-	-	-	-	-	-	-
<b>II. E X T R A - CEE/EWG/EEG</b>													
HONGRIE	1963	-	-	-	-	-	13	-	-	-	-	-	-
	1964	-	-	-	-	-	-	-	-	-	-	-	-
	1965	-	-	-	-	-	-	-	-	-	-	-	-
Autres pays	1963	8	7	6	8	5	6	5	6	5	6	5	5
	1964	11	5	29	3	10	9	4	3	4	7	6	6
	1965	9	4	15	13	4	6	3	5	4	2	6	6
tot. EXTRA-CEE/EWG/EEG	1963	8	7	6	8	5	19	5	6	5	6	5	5
	1964	11	5	29	3	10	9	4	3	4	7	6	6
	1965	9	4	15	13	4	6	3	5	4	2	6	6
TOTAL / INSGESAMT / TOTALE / TOTAAL	1963	8	7	6	8	5	19	5	6	15	15	5	5
	1964	11	5	29	3	10	9	4	3	4	7	6	6
	1965	9	4	15	13	4	6	3	5	4	2	6	6

## I T A L I A

Exportations mensuelles (t) Lait et crème de lait à l'état frais		Monatliche Ausfuhren (t) Milch und Rahm frisch				Esportazioni mensili (t) Latte e crema di latte freschi				Maandelijkse uitvoer (t) Verse melk en zoom					
vers :	nach :	verso :	naar :	I	II	III	IV	V	VI	VII	VIII	IX	X	XI	XII
<b>I. I N T R A - CEE/EWG/EEG</b>															
B.R.DEUTSCHLAND	1963	-	-	-	-	-	-	-	-	-	-	-	-	-	-
	1964	-	-	-	-	-	-	-	-	-	-	-	-	-	-
	1965	-	-	-	-	-	-	-	-	-	-	-	-	-	-
FRANCE	1963	-	-	-	-	-	-	-	-	-	-	-	-	-	-
	1964	-	-	-	-	-	-	-	-	-	-	-	-	-	-
	1965	-	-	-	-	-	-	-	-	-	-	-	-	-	-
NEDERLAND	1963	-	-	-	-	-	-	-	-	-	-	-	-	-	-
	1964	-	-	-	-	-	-	-	-	-	-	-	-	-	-
	1965	-	-	-	-	-	-	-	-	-	-	-	-	-	-
U.E.B.L./B.L.E.U.	1963	-	-	-	-	-	-	-	-	-	-	-	-	-	-
	1964	-	-	-	-	-	-	-	-	-	-	-	-	-	-
	1965	-	-	-	-	-	-	-	-	-	-	-	-	-	-
tot. INTRA-CEE/EWG/EEG	1963	-	-	-	-	-	-	-	-	-	-	-	-	-	-
	1964	-	-	-	-	-	-	-	-	-	-	-	-	-	-
	1965	-	-	-	-	-	-	-	-	-	-	-	-	-	-
<b>II. E X T R A - CEE/EWG/EEG</b>															
LIBYE	1963	-	4	-	2	1	4	-	-	4	1	2	-	-	-
	1964	-	-	-	-	-	-	-	-	-	-	-	-	-	-
	1965	-	-	-	-	-	-	-	-	-	-	-	-	-	-
Autres pays	1963	22	23	23	25	31	19	22	33	60	15	41	28	-	-
	1964	24	21	30	24	27	22	21	20	30	20	26	20	-	-
	1965	22	20	37	25	16	12	17	13	16	35	26	20	-	-
tot. EXTRA-CEE/EWG/EEG	1963	22	27	23	27	32	23	22	33	60	15	41	28	-	-
	1964	24	21	30	24	27	22	21	20	30	20	26	20	-	-
	1965	22	20	37	25	16	12	17	13	16	35	26	20	-	-
TOTAL / INSGESAMT / TOTALE / TOTAAL	1963	22	27	23	27	32	23	22	33	64	16	43	28	-	-
	1964	24	21	30	24	27	22	21	20	30	20	26	20	-	-
	1965	22	20	37	25	16	12	17	13	16	35	26	20	-	-

## I T A L I A

Exportations mensuelles (t)  
Lait entier et crème de lait à  
l'état solide, même sucrés

Monatliche Ausfuhren (t)  
Vollmilch und mahm fest,  
auch gezuckert

Esportazioni mensili (t)  
Latte intero e crema di latte  
allo stato solido anche con zucchero

Maandelijkse uitvoer (t)  
Volle melk en room in vaste  
vorme ook indien gesuikerd

vers : nach :	verso :	naar :		I	II	III	IV	V	VI	VII	VIII	IX	X	XI	XII
<b>I. I N T R A - CEE/EWG/EEG</b>															
	B.R.DEUTSCHLAND	1963	-	-	-	-	-	-	-	-	-	-	-	-	-
		1964	-	-	-	-	-	-	-	-	-	-	-	-	-
		1965	-	-	-	-	-	-	-	-	-	-	-	-	-
	FRANCE	1963	-	-	-	-	-	5	11	6	-	3	11	4	14
		1964	9	8	16	-	-	-	-	4	-	11	-	-	-
		1965	-	-	-	-	-	-	-	-	-	-	-	-	-
	NEDERLAND	1963	-	-	-	-	-	-	-	-	-	-	-	-	-
		1964	-	-	-	-	-	-	-	-	-	-	-	-	-
		1965	-	-	-	-	-	-	-	-	-	-	-	-	-
	U.E.B.L./B.L.E.U.	1963	-	-	-	-	-	-	-	-	-	-	-	-	-
		1964	-	-	-	-	-	-	-	-	-	-	-	-	-
		1965	-	-	-	-	-	-	-	-	-	-	-	-	-
	<b>tot. INTRA-CEE/EWG/EEG</b>	1963	-	-	-	-	-	5	11	6	-	3	11	4	14
		1964	9	8	16	-	-	-	-	4	-	11	-	-	-
		1965	-	-	-	-	-	-	-	-	-	-	-	-	-
<b>II. E X T R A - CEE/EWG/EEG</b>															
	<b>tot. EXTRA-CEE/EWG/EEG</b>	1963	3	1	1	7	2	2	1	3	2	1	1	1	1
		1964	2	1	2	2	-	4	1	2	1	3	1	1	2
		1965	-	3	1	1	-	-	-	4	49	16	-	-	-
<b>TOTAL / INSGESAMT / TOTALE / TOTAAL</b>		1963	3	1	1	7	7	13	7	3	5	12	5	15	
		1964	11	18	2	-	4	5	2	12	3	1	2		
		1965	-	3	1	-	-	-	4	49	16	-	-		

## I T A L I A

Exportations mensuelles (t)  
Lait écrémé à l'état solide  
même sucré

Monatliche Ausfuhren (t)  
Magermilch fest, auch  
gezuckert

Esportazioni mensili (t)  
Latte scremato allo stato  
solido, anche con zucchero

Maandelijkse uitvoer (t)  
Afgeroomde melk in vaste vorm  
ook indien gesuikerd

vers :	nach :	verso :	naar :		I	II	III	IV	V	VI	VII	VIII	IX	X	XI	XII
<b>I. I N T R A - CEE/EWG/EEG</b>																
	B.R.DEUTSCHLAND	1963	-	-	-	-	-	-	-	-	-	-	-	-	-	-
		1964	-	-	-	-	-	-	-	-	-	-	-	-	-	-
		1965	-	-	-	-	-	-	-	-	-	-	-	-	-	-
	FRANCE	1963	-	-	10	5	4	-	-	-	-	-	-	-	-	-
		1964	-	-	-	-	-	-	-	-	-	-	-	-	-	-
		1965	-	-	-	-	-	-	-	-	-	-	-	-	-	-
	NEDERLAND	1963	-	-	-	-	-	-	-	-	-	-	-	-	-	-
		1964	-	-	-	-	-	-	-	-	-	-	-	-	-	-
		1965	-	-	-	-	-	-	-	-	-	-	-	-	-	-
	U.E.B.L./B.L.E.U.	1963	-	-	-	-	-	-	-	-	-	-	-	-	-	-
		1964	-	-	-	-	-	-	-	-	-	-	-	-	-	-
		1965	-	-	-	-	-	-	-	-	-	-	-	-	-	-
	tot. INTRA-CEE/EWG/EEG	1963	-	-	10	5	4	-	-	-	-	-	-	-	-	-
		1964	-	-	-	-	-	-	-	-	-	-	-	-	-	-
		1965	-	-	-	-	-	-	-	-	-	-	-	-	-	-
<b>II. E X T R A - CEE/EWG/EEG</b>																
	tot. EXTRA-CEE/EWG/EEG	1963	-	-	1	-	2	-	1	3	-	1	3	-	1	3
		1964	1	5	6	3	2	8	1	22	24	-	40	-	1	-
		1965	56	3	1	2	1	2	1	10	1	1	1	1	1	1
	TOTAL / INSGESAMT / TOTALE / TOTAAL	1963	-	-	11	5	4	2	-	1	3	-	1	3	-	1
		1964	1	5	6	3	2	8	1	22	24	-	40	-	1	-
		1965	56	3	1	2	1	2	1	10	1	1	1	1	1	1

## I T A L I A

Exportations mensuelles (t)  
Lait et crème de lait conservés  
autrement, même sucrés

Monatliche Ausfuhren (t)  
Milch und Rahm anders haltbar  
gemacht, auch gezuckert

Esportazioni mensili (t)  
Latte e crema di latte conservati  
altrimenti, anche con zucchero

Maandelijkse uitvoer (t)  
Anders verduurzaamde melk en  
room, ook indien gesuikerd

vers : nach : verso : naar :		I	II	III	IV	V	VI	VII	VIII	IX	X	XI	XII
<b>I. I N T R A - CEE/EWG/EEG</b>													
B.R.DEUTSCHLAND	1963	-	-	-	-	-	-	-	-	-	-	-	-
	1964	-	-	-	-	-	-	-	-	-	-	-	-
	1965	-	-	-	-	-	-	-	-	-	-	-	-
FRANCE	1963	-	-	-	-	-	-	-	3	2	5	-	-
	1964	-	-	-	-	-	-	-	-	-	-	-	-
	1965	-	-	-	-	-	-	-	-	-	-	-	-
NEDERLAND	1963	-	-	-	-	-	-	-	-	-	-	-	-
	1964	-	-	-	-	-	-	-	-	-	-	-	-
	1965	-	-	-	-	-	-	-	-	-	-	-	-
U.E.B.L./B.L.E.U.	1963	-	-	-	-	-	-	-	-	-	-	-	-
	1964	-	-	-	-	-	-	-	-	-	-	-	-
	1965	-	-	-	-	-	-	-	-	-	-	-	-
tot. INTRA-CEE/EWG/EEG	1963	-	-	-	-	-	-	-	3	2	5	-	-
	1964	-	-	-	-	-	-	-	-	-	-	-	-
	1965	-	-	-	-	-	-	-	-	-	-	-	-
<b>II. E X T R A - CEE/EWG/EEG</b>													
tot. EXTRA-CEE/EWG/EEG	1963	8	6	12	2	2	3	6	6	6	4	7	9
	1964	3	4	2	7	5	3	3	6	15	4	2	3
	1965	1	4	2	1	1	3	-	2	1	2		
TOTAL / INSGESAMT / TOTALE / TOTAAL	1963	8	6	12	2	2	3	6	9	8	9	7	9
	1964	3	4	2	7	5	3	3	6	15	4	2	3
	1965	1	4	2	1	1	3	-	2	1	2		

## I T A L I A

Exportations mensuelles (t) Beurre		Monatliche Ausfuhren (t) Butter				Esportazioni mensili (t) Burro				Maandelijkse uitvoer (t) Boter						
vers :	nach :	verso :	naar :		I	II	III	IV	V	VI	VII	VIII	IX	X	XI	XII
<b>I. I N T R A - CEE/EWG/EEG</b>																
	B.R.DEUTSCHLAND	1963	-	-	-	-	-	-	-	-	-	-	-	-	-	-
		1964	-	-	-	-	-	-	-	-	-	-	-	-	-	-
		1965	-	-	-	-	-	-	-	-	-	-	-	-	-	-
	FRANCE	1963	-	-	-	-	-	-	-	-	-	-	-	-	-	-
		1964	-	-	-	-	-	-	-	-	-	-	-	-	-	-
		1965	-	-	-	-	-	-	-	-	-	-	-	-	-	-
	NEDERLAND	1963	-	-	-	-	-	-	-	-	-	-	-	-	-	-
		1964	-	-	-	-	-	-	-	-	-	-	-	-	-	-
		1965	-	-	-	-	-	-	-	-	-	-	-	-	-	-
	U.E.B.L./B.L.E.U.	1963	-	-	-	-	-	-	-	-	-	-	-	-	-	-
		1964	-	-	-	-	-	-	-	-	-	-	-	-	-	-
		1965	-	-	-	-	-	-	-	-	-	-	-	-	-	-
	<b>tot. INTRA-CEE/EWG/EEG</b>	1963	-	-	-	-	-	-	-	-	-	-	-	-	-	-
		1964	-	-	-	-	-	-	-	-	-	-	-	-	-	-
		1965	-	-	-	-	-	-	-	-	-	-	-	-	-	-
<b>II. E X T R A - CEE/EWG/EEG</b>																
	<b>tot. EXTRA-CEE/EWG/EEG</b>	1963	1	1	1	1	1	-	1	1	1	1	1	1	1	1
		1964	1	-	1	-	1	2	-	1	1	1	1	2	-	4
		1965	-	1	10	21	1	1	8	1	-	1	1	1	-	4
<b>TOTAL / INSGESAMT / TOTALE / TOTAAL</b>		1963	1	1	1	1	1	-	1	1	1	1	1	1	1	1
		1964	1	-	1	-	1	2	-	1	1	1	1	2	-	4
		1965	-	1	10	21	1	1	8	1	-	1	1	1	-	4



## I T A L I A

Exportations mensuelles (t) Fromage et caillébotte		Monatliche Ausfuhren (t) Käse und Quark				Esportazioni mensili (t) Formaggi e latticini				Maandelijkse uitvoer (t) Kaas en wrongel							
vers :	nach :	verso :	naar :		I	II	III	IV	V	VI	VII	VIII	IX	X	XI	XII	
<b>I. I N T R A - CEE/EWG/EEG</b>																	
B.R.DEUTSCHLAND		1963	123	95	120	70	70	58	45	61	91	72	84	75			
		1964	79	60	88	85	44	71	44	42	108	84	57	64			
		1965	75	83	68	93	69	59	54	55	47	83					
FRANCE		1963	153	170	108	277	226	511	48	78	337	424	335	285			
		1964	74	-	459	478	210	190	142	136	407	407	328	456			
		1965	375	381	387	355	375	384	220	263	495	447					
NEDERLAND		1963	10	2	5	4	4	3	1	3	4	9	6	6			
		1964	-	-	-	-	-	-	-	-	-	-	-	-	-		
		1965	-	-	-	-	-	-	-	-	-	-	-	-	-		
U.E.B.L./B.L.E.U.		1963	52	37	76	58	47	50	25	44	59	43	40	57			
		1964	-	-	-	-	-	-	-	-	-	-	-	-	-		
		1965	25	-	12	-	11	8	-	-	-	-	-	-	-		
tot. INTRA-CEE/EWG/EEG		1963	338	304	309	409	347	622	119	186	491	548	465	423			
		1964	153	60	547	563	254	261	186	178	515	491	385	520			
		1965	475	464	467	448	455	451	274	318	542	530					
<b>II. E X T R A - CEE/EWG/EEG</b>																	
SUISSE		1963	365	343	382	376	398	368	321	271	392	391	412	290			
		1964	277	223	321	330	183	310	243	260	247	301	301	352			
		1965	314	238	280	226	222	244	192	240	228	330					
U.S.A.		1963	388	1.174	1.616	1.274	1.014	807	314	316	502	1.310	1.306	706			
		1964	334	399	832	801	732	586	483	936	1.251	1.601	838	671			
		1965	282	535	607	495	503	682	601	1.059	942	1.025					
CANADA		1963	47	100	122	203	128	67	154	98	159	209	226	61			
		1964	35	17	29	57	16	117	43	21	67	86	69	25			
		1965	95	40	72	78	85	78	55	58	24	46					
ROYAUME-UNI		1963	124	113	93	142	115	99	128	103	91	150	159	119			
		1964	57	48	58	81	63	60	50	43	47	76	58	78			
		1965	43	43	57	48	32	59	55	45	46	55					
VENEZUELA		1963	12	62	14	30	49	32	25	48	21	28	33	16			
		1964	10	51	63	45	49	52	12	17	8	9	21	18			
		1965	-	31	18	48	6	-	-	-	-	-	-	-	-		
AUSTRALIE		1963	26	40	24	45	82	30	58	47	46	46	30	11			
		1964	7	41	22	40	58	51	32	18	28	27	15	15			
		1965	12	15	30	15	6	7	26	19	10	12					
Autres pays		1963	167	242	294	172	266	108	167	153	161	143	229	148			
		1964	330	343	247	324	363	232	289	213	354	503	417	352			
		1965	284	322	434	273	302	275	304	339	381	438					
tot. EXTRA-CEE/EWG/EEG		1963	1.129	2.074	2.545	2.242	2.052	1.511	1.167	1.036	1.372	2.277	2.395	1.351			
		1964	1.050	1.122	1.572	1.678	1.464	1.408	1.152	1.508	2.002	2.603	1.719	1.511			
		1965	1.030	1.224	1.498	1.183	1.156	1.345	1.233	1.758	1.631	1.906					
<b>TOTAL / INSGESAMT / TOTALE / TOTAAL</b>																	
		1963	1.467	2.378	2.854	2.651	2.399	2.133	1.286	1.222	1.863	2.825	2.860	1.774			
		1964	1.203	1.182	2.119	2.241	1.718	1.669	1.338	1.686	2.517	3.094	2.104	2.031			
		1965	1.505	1.688	1.965	1.631	1.611	1.796	1.507	2.076	2.173	2.436					

## I T A L I A

Exportations mensuelles (t) Riz en paille		Monatliche Ausfuhren (t) Reis in der Strohhülse				Esportazioni mensili (t) Riso greggio				Maandelijkse uitvoer (t) Rijst in de dop					
vers :	nach :	verso :	naar :	I	II	III	IV	V	VI	VII	VIII	IX	X	XI	XII
<b>I. I N T R A - CEE/EWG/EEG</b>															
B.R.DEUTSCHLAND	1963	-	-	-	-	-	-	-	-	-	-	-	-	-	-
	1964	-	-	-	-	-	-	-	-	-	-	-	-	-	-
	1965	-	-	-	-	-	-	-	-	-	-	-	-	-	-
FRANCE	1963	-	-	-	-	-	-	-	-	-	-	-	-	-	-
	1964	-	-	1.519	350	-	27	-	-	-	-	-	-	-	-
	1965	-	-	-	1.934	29	-	-	-	-	-	-	-	-	-
NEDERLAND	1963	-	-	-	-	-	-	-	-	-	-	-	-	-	-
	1964	-	-	-	-	-	-	-	-	-	-	-	-	-	-
	1965	-	-	-	-	-	-	-	-	-	-	-	-	-	-
U.E.B.L./B.L.E.U.	1963	-	-	-	-	-	-	-	-	-	-	-	-	-	-
	1964	-	-	-	-	-	-	-	-	-	-	-	-	-	-
	1965	-	-	-	-	-	-	-	-	-	-	-	-	-	-
tot. INTRA-CEE/EWG/EEG	1963	-	-	-	-	-	-	-	-	-	-	-	-	-	-
	1964	-	-	1.519	350	-	27	-	-	-	-	-	-	-	-
	1965	-	-	-	1.934	29	-	-	-	-	-	-	-	-	-
<b>II. E X T R A - CEE/EWG/EEG</b>															
tot. EXTRA-CEE/EWG/EEG	1963	36	10	14	64	69	30	71	-	-	-	22	1	-	-
	1964	81	1	96	25	187	88	4	-	2	-	40	1	-	1
	1965	15	20	749	96	152	30	76	45	32	21	1	-	-	-
TOTAL / INSGESAMT / TOTALE / TOTAAL	1963	36	10	14	64	69	30	71	-	-	-	22	1	-	-
	1964	81	1	1.615	375	187	115	4	-	2	-	40	1	-	1
	1965	15	20	749	2.030	181	30	76	45	32	21	1	-	-	-

## I T A L I A

Exportations mensuelles (t)  
Riz en grains décortiqués même polis  
ou glacés, y compris les brisures

Monatliche Ausfuhren (t)  
Reis enthülst auch poliert, oder  
glasiert und Bruchreis

Esportazioni mensili (t)  
Riso in grani pilati anche brilla-  
ti o lucidati e riso spezzato

Maandelijkse uitvoer (t)  
Gepelde rijst ook geslepen of  
geglansd en gebroken rijst

vers : nach : verso : naar :		I	II	III	IV	V	VI	VII	VIII	IX	X	XI	XII
<b>I. I N T R A - CEE/EWG/EEG</b>													
B.R.DEUTSCHLAND	1963	-	-	1.866	390	766	20	15	-	115	217	591	561
	1964	228	70	110	20	100	167	-	-	-	203	2.415	3.000
	1965	2.995	3.547	4.687	4.883	3.949	4.240	3.255	9.546	295	70	-	-
FRANCE	1963	-	-	-	-	-	-	-	-	-	-	-	-
	1964	-	-	-	-	-	-	-	-	-	-	-	-
	1965	293	727	261	220	1.595	1.045	418	1.853	1.413	2.258	-	-
NEDERLAND	1963	-	-	-	-	-	-	-	-	-	-	-	-
	1964	-	-	-	-	-	-	-	-	-	-	-	-
	1965	258	268	-	952	-	347	836	996	-	-	-	-
U.E.B.L./B.L.E.U.	1963	-	-	-	-	-	-	-	-	-	-	-	-
	1964	-	-	-	-	-	-	-	-	-	-	-	-
	1965	229	20	40	114	45	101	627	149	-	-	-	-
tot. INTRA-CEE/EWG/EEG	1963	-	-	1.866	390	766	20	15	-	115	217	591	561
	1964	228	70	110	20	100	167	-	-	-	203	2.415	3.000
	1965	3.775	4.562	4.988	6.169	5.589	5.733	5.136	12.544	1.708	2.328	-	-
<b>II. E X T R A - CEE/EWG/EEG</b>													
SUISSE	1963	2.280	2.449	3.121	1.351	710	454	100	40	2.861	2.045	2.287	3.612
	1964	2.354	49	-	76	273	-	-	-	6	743	3.228	2.642
	1965	1.097	1.108	774	1.428	1.357	508	269	2.296	392	10	-	-
AUTRICHE	1963	1.918	2.111	3.950	2.421	758	363	836	705	1.970	2.286	2.522	2.683
	1964	2.138	1.052	700	1.135	997	1.228	1.677	888	278	1.104	3.156	1.878
	1965	1.285	181	1.042	456	587	602	312	961	82	-	-	-
ROYAUME-UNI	1963	1.130	3.106	1.662	2.314	650	-	-	-	-	61	-	-
	1964	-	-	384	135	224	81	283	94	221	205	182	-
	1965	-	-	-	-	-	-	-	-	-	-	-	-
BULGARIE	1963	-	-	-	-	-	-	1.465	553	3.489	1.206	-	3.027
	1964	4.416	-	-	-	-	-	-	-	-	-	-	-
	1965	-	-	3.205	3.125	-	-	-	-	-	-	-	-
U.R.S.S.	1963	1.590	-	994	3.479	-	-	-	-	-	-	3.281	3.343
	1964	3.380	-	-	-	-	-	-	-	-	-	-	-
	1965	-	-	-	-	-	-	-	-	-	-	-	-
Autres pays	1963	2.691	8.239	14.580	12.604	5.000	709	1.290	-	-	6.072	8.601	7.355
	1964	4.359	519	430	972	383	2.524	1.427	752	368	1.298	6.792	4.836
	1965	2.197	1.692	4.201	2.115	631	1.487	1.228	2.051	337	98	-	-
tot. EXTRA-CEE/EWG/EEG	1963	9.609	15.905	24.307	22.169	7.118	1.526	3.691	1.298	8.320	11.670	16.691	20.020
	1964	16.647	1.620	1.514	2.318	1.877	3.833	3.387	1.734	873	3.350	13.358	9.356
	1965	4.579	2.981	9.222	7.124	2.575	2.597	1.809	5.308	811	108	-	-
<b>TOTAL / INSGESAMT / TOTALE / TOTAAL</b>													
	1963	9.609	15.905	26.173	22.859	7.884	1.546	3.706	1.298	8.435	11.887	17.282	20.581
	1964	16.875	1.690	1.624	2.338	1.977	4.000	3.387	1.734	873	3.553	15.773	12.356
	1965	8.354	7.543	14.210	13.293	8.164	8.330	6.945	17.852	2.519	2.436	-	-



IMPORTATIONS MENSUELLES : VIANDE BOVINE, PRODUITS LAITIERS, RIZ  
MONATLICHE EINFUHREN : RINDFLEISCH, MILCHERZEUGNISSE, REIS  
IMPORTAZIONI MENSILI : CARNE BOVINA, PRODOTTI LATTIERO-CASEARI, RISO  
MAANDELIJKSE INVOER : RUNDSVLEES, ZUIVELPRODUKTEN, RIJST

## N E D E R L A N D

Importations mensuelles (Nombre)  
Veaux, taurillons, bouvillons,  
génisses (destinés à l'abattage)

Monatliche Einfuhren (Stück)  
Kälber und Jungrinder (nur Schlacht-  
tiere)

Importazioni mensile (Numero)  
Vitelli e vitelle, torelli, gioven-  
chi e giovenche (da macello) \_\_\_\_\_  
Maandelijkse invoer (Stuks)  
Kalveren, jonge stieren, jonge osse-  
vaarzen (slachtdieren)

de :	aus :	da :	uit :		I	II	III	IV	V	VI	VII	VIII	IX	X	XI	XII
<b>I. I N T R A - CEE/EWG/EEG</b>																
	B.R.DEUTSCHLAND	1963	-	-	-	-	-	-	-	-	-	-	-	-	-	-
		1964	-	-	-	-	-	-	-	-	-	-	-	-	-	-
		1965	-	-	-	-	-	-	-	42	-	-	-	-	-	13
	FRANCE	1963	-	-	-	-	-	-	-	-	-	-	43	-	-	-
		1964	-	-	-	-	-	-	-	-	-	-	-	-	-	-
		1965	-	-	-	-	-	-	-	-	-	-	-	-	-	-
	ITALIA	1963	-	-	-	-	-	-	-	-	-	-	-	-	-	-
		1964	-	-	-	-	-	-	-	-	-	-	-	-	-	-
		1965	-	-	-	-	-	-	-	-	-	-	-	-	-	-
	U.F.B.L./B.L.E.U.	1963	-	8	-	-	-	-	-	-	-	-	-	-	-	-
		1964	-	-	-	-	-	-	-	-	-	-	13	2	-	13
		1965	26	-	-	-	-	-	-	50	-	3.653	4.950	454	139	-
	<b>tot. INTRA-CEE/EWG/EEG</b>	1963	-	8	-	-	-	-	-	-	-	-	43	-	-	-
		1964	-	-	-	-	-	-	-	50	-	-	13	2	-	13
		1965	26	-	-	-	-	-	-	42	-	3.653	4.950	454	139	13
<b>II. E X T R A - CEE/EWG/EEG</b>																
	DANEMARK	1963	-	14	-	-	-	34	23	81	47	-	-	-	-	-
		1964	-	-	-	-	-	-	-	-	-	-	-	-	-	-
		1965	-	-	-	-	-	-	-	-	-	-	-	-	-	-
	HONGRIE	1963	-	-	-	-	-	-	-	-	-	-	-	-	-	-
		1964	-	-	-	-	-	-	-	-	-	2	-	-	-	-
		1965	-	-	-	-	-	-	-	-	-	-	-	-	-	-
	ROYAUME-UNI	1963	-	-	-	-	-	-	-	-	-	-	-	-	-	35
		1964	-	-	-	-	-	-	-	-	-	-	54	36	30	-
		1965	9	6	4	14	6	3	-	21	49	-	-	-	-	948
	AUTRES PAYS	1963	-	2	-	-	4	3	-	1	-	-	-	1	1	1
		1964	-	-	-	-	1	4	-	-	-	-	1	2	-	1
		1965	-	-	-	-	-	-	-	-	-	83	29	6	-	-
	<b>tot. EXTRA-CEE/EWG/EEG</b>	1963	14	-	-	-	37	23	82	47	-	-	-	1	1	36
		1964	2	-	4	1	4	4	-	2	55	38	30	1	1	1
		1965	9	6	4	14	6	3	-	104	78	6	-	30	948	948
<b>TOTAL / INSGESAMT / TOTALE / TOTAAL</b>		1963	14	8	-	37	23	82	47	-	43	1	1	36	36	36
		1964	2	-	4	1	4	-	50	2	68	40	30	14	14	14
		1965	35	6	4	14	6	3	42	3.757	5.028	460	139	961	961	961

## N E D E R L A N D

Importations mensuelles (Nombre)  
Boeufs et vaches (destinés à  
l'abattage)

Monatliche Einfuhren (Stück)  
Ochsen und Kühe (nur Schlacht-  
tiere)

Importazioni mensili (Numero)  
Buoi e vacche (da macello)

Maandelijkse invoer (Stuks)  
Ossen en koeien (slachtdieren)

de :	aus :	da :	uit :		I	II	III	IV	V	VI	VII	VIII	IX	X	XI	XII
<b>I. I N T R A - CEE/EWG/EEG</b>																
	B.R.DEUTSCHLAND	1963	-	-	-	-	-	-	-	-	-	-	-	-	-	-
		1964	-	-	-	-	-	-	-	-	-	-	-	-	-	-
		1965	-	-	-	-	-	-	-	-	-	-	-	-	-	-
	FRANCE	1963	-	-	-	-	-	-	-	-	-	-	-	-	-	-
		1964	-	-	-	-	-	-	-	-	-	-	-	-	-	-
		1965	-	-	-	-	-	-	-	-	-	-	-	-	-	-
	ITALIA	1963	-	-	-	-	-	-	-	-	-	-	-	-	-	-
		1964	-	-	-	-	-	-	-	-	-	-	-	-	-	-
		1965	-	-	-	-	-	-	-	-	-	-	-	-	-	-
	U.E.B.L./B.L.E.U.	1963	377	291	574	274	278	100	142	183	109	171	365	141		
		1964	69	114	116	204	85	65	584	1.852	2.066	1.151	1.236	1.167		
		1965	465	373	180	95	37	24	35	94	177	254	424	151		
	<b>tot. INTRA-CEE/EWG/EEG</b>	1963	377	291	574	274	278	100	142	183	109	171	365	141		
		1964	69	114	116	204	85	65	584	1.852	2.066	1.151	1.236	1.167		
		1965	465	373	180	95	37	24	35	94	177	254	424	151		
<b>II. E X T R A - CEE/EWG/EEG</b>																
	ROYAUME-UNI	1963	-	-	55	450	482	617	1.138	430	1.210	2.052	773	2.510		
		1964	3.607	4.848	6.855	8.142	8.115	10.748	7.246	6.100	9.019	6.778	8.476	5.372		
		1965	3.579	4.119	5.257	6.656	8.686	12.752	6.348	8.170	3.437	1.633	1.128	2.781		
	DANEMARK	1963	1.398	1.621	1.562	1.166	1.588	1.400	1.618	1.971	1.211	515	147	918		
		1964	2.019	1.497	1.295	1.486	2.480	674	948	1.001	754	583	224	16		
		1965	109	44	-	-	124	209	215	-	-	15	-	32		
	IRLANDE	1963	85	36	135	65	160	114	155	110	240	55	100	143		
		1964	467	509	543	145	55	105	294	896	1.228	1.244	1.333	507		
		1965	135	143	117	144	79	326	250	299	145	140	75	148		
	AUTRES PAYS	1963	156	44	14	-	-	-	32	15	-	-	25	48		
		1964	58	56	-	18	14	1	37	-	-	12	-	-		
		1965	34	15	31	-	-	3	9	-	-	1	-	-		
	<b>tot. EXTRA-CEE/EWG/EEG</b>	1963	1.639	1.701	1.766	1.681	2.230	2.131	2.943	2.526	2.661	2.622	1.045	3.619		
		1964	6.151	6.910	8.693	9.791	10.664	11.528	8.525	7.997	11.001	8.617	10.033	5.895		
		1965	3.857	4.321	5.405	6.800	8.889	13.290	6.822	8.469	3.582	1.789	1.203	2.961		
<b>TOTAL / INSGESAMT / TOTALE / TOTAAL</b>		1963	2.016	1.992	2.340	1.995	2.508	2.231	3.085	2.709	2.770	2.793	1.410	3.760		
		1964	6.220	7.024	8.809	9.995	10.749	11.593	9.109	9.849	13.067	9.768	11.269	7.062		
		1965	4.322	4.694	5.585	6.895	8.926	13.314	6.857	8.563	3.759	2.043	1.627	3.112		

## N E D E R L A N D

Importations mensuelles (Nombre)  
Taureaux (destinés à l'abattage)

Monatliche Einfuhren (Stück)  
Stiere (nur Schlachttiere)

Importazioni mensili (Numero)  
Tori (da macello)

Maandelijkse invoer (Stuks)  
Stieren (slachtdieren)

de :	aus :	da :	uit :		I	II	III	IV	V	VI	VII	VIII	IX	X	XI	XII
<b>I. I N T R A - CEE/EWG/EEG</b>																
	B.R.DEUTSCHLAND	1963	-	-	-	-	-	-	-	-	-	-	-	-	-	-
		1964	-	-	-	-	-	-	-	-	-	-	-	-	-	-
		1965	-	-	-	-	-	-	-	-	-	-	-	-	-	-
	FRANCE	1963	-	-	-	-	-	-	-	-	-	-	-	-	-	-
		1964	-	-	-	-	-	-	-	-	-	-	-	-	-	-
		1965	-	-	-	-	-	-	-	-	-	-	-	-	-	-
	ITALIA	1963	-	-	-	-	-	-	-	-	-	-	-	-	-	-
		1964	-	-	-	-	-	-	-	-	-	-	-	-	-	-
		1965	-	-	-	-	-	-	-	-	-	-	-	-	-	-
	U.E.B.L./B.L.E.U.	1963	-	-	-	-	-	-	-	-	-	-	-	-	-	-
		1964	-	-	-	-	-	-	-	-	-	-	-	1	2	2
		1965	-	-	-	-	-	-	-	-	-	-	-	-	-	-
	<b>tot. INTRA-CEE/EWG/EEG</b>	1963	-	-	-	-	-	-	-	-	-	-	-	-	1	2
		1964	-	-	-	-	-	-	-	-	-	-	-	-	-	-
		1965	-	-	-	-	-	-	-	-	-	-	-	-	2	2
<b>II. E X T R A - CEE/EWG/EEG</b>																
	DANEMARK	1963	-	-	-	-	-	-	-	-	-	-	-	-	-	-
		1964	-	-	-	-	-	93	26	-	-	-	-	-	-	-
		1965	-	-	-	-	-	-	-	112	14	-	-	-	-	-
	ROYAUME-UNI	1963	35	39	76	39	119	69	37	-	59	87	68	124		
		1964	127	175	392	377	276	368	308	181	275	201	238	57		
		1965	5	9	28	36	11	42	22	5	10	3	4	1		
	IRLANDE	1963	-	35	-	-	-	51	-	-	-	-	-	-	-	
		1964	-	-	-	-	-	-	-	-	121	8	2	-		
		1965	-	-	-	-	20	4	-	-	-	-	-	-		
	AUTRES PAYS	1963	-	-	-	-	-	-	-	-	-	-	-	-	-	4
		1964	1	8	14	13	-	13	6	4	-	-	-	-	-	
		1965	-	-	-	-	-	7	-	-	-	1	-	-	-	
	<b>tot. EXTRA-CEE/EWG/EEG</b>	1963	35	74	76	39	119	120	37	-	59	87	68	128		
		1964	128	183	406	390	369	407	314	185	396	209	240	57		
		1965	5	9	28	36	31	53	134	19	10	4	4	1		
<b>TOTAL / INSGESAMT / TOTALE / TOTAAL</b>		1963	35	74	76	39	119	120	37	-	59	87	68	128		
		1964	128	183	406	390	369	407	314	185	396	210	240	57		
		1965	5	9	28	36	31	53	134	19	10	4	6	3		



N E D E R L A N D

Importations mensuelles (t)  
Viande bovine, fraîche, réfrigérée,  
congelée

Monatliche Einfuhren (t)  
Rind- und Kalbfleisch, frisch,  
gekühlt, gefroren

Importazioni mensili (t)  
Carne bovina, fresca, refrigera-  
ta e congelata

Maandelijkse invoer (t)  
Rundvlees vers, gekoeld of  
bevroren

de :	aus :	da :	uit :	I	II	III	IV	V	VI	VII	VIII	IX	X	XI	XII
<b>I. I N T R A - CEE/EWG/EEG</b>															
B.R. DEUTSCHLAND	1963	-	-	-	-	-	-	-	-	-	-	-	-	-	4
	1964	-	-	-	-	-	-	-	-	-	-	-	-	-	21
	1965	-	-	-	29	-	-	6	12	-	51	48	50	-	13
FRANCE	1963	1.045	750	883	798	715	558	663	343	199	286	485	434	-	-
	1964	341	115	119	435	417	217	24	115	99	18	5	21	-	-
	1965	-	-	-	-	78	36	44	6	2	2	-	-	-	-
ITALIA	1963	-	-	-	-	-	-	-	-	-	-	-	-	-	-
	1964	-	-	-	-	-	-	-	-	-	-	-	-	-	-
	1965	-	-	-	-	-	-	-	-	-	-	-	-	-	-
U.E.B.L./B.L.E.U.	1963	34	93	87	52	152	164	325	239	165	77	60	30	-	-
	1964	97	79	12	67	174	374	412	305	179	59	29	113	-	-
	1965	61	32	78	146	157	207	208	114	213	197	168	114	-	-
tot. INTRA-CEE/EWG/EEG	1963	1.079	843	970	850	867	722	988	582	364	363	545	468	-	-
	1964	438	194	131	502	591	591	436	420	278	77	34	155	-	-
	1965	61	32	78	175	235	249	264	120	266	247	218	157	-	-
<b>II. E X T R A - CEE/EWG/EEG</b>															
ARGENTINE	1963	848	558	602	417	619	316	831	639	573	1.227	923	772	-	-
	1964	1.426	1.819	980	2.514	2.561	1.678	1.432	1.094	1.532	1.741	1.277	744	-	-
	1965	510	638	863	1.232	322	469	727	657	772	525	463	556	-	-
BRESIL	1963	-	-	-	-	-	84	40	144	106	10	-	-	-	-
	1964	-	-	15	-	-	-	346	242	921	166	24	122	-	-
	1965	-	205	52	55	-	-	591	313	795	430	157	248	-	-
URUGUAY	1963	-	-	-	-	-	-	-	-	-	-	-	63	-	113
	1964	80	41	40	258	88	188	134	266	522	241	76	268	-	-
	1965	248	419	323	435	159	1.281	329	149	766	656	-	210	-	-
IRLANDE	1963	-	-	-	-	-	-	-	-	-	-	-	-	-	-
	1964	126	206	152	162	82	166	320	233	396	415	222	412	-	-
	1965	133	127	251	270	362	-	503	499	383	337	417	460	-	-
AUTRES PAYS	1963	7	41	18	21	45	-	11	7	1	40	34	33	-	-
	1964	81	58	27	35	93	99	51	150	167	75	99	44	-	-
	1965	235	196	239	261	253	838	281	182	434	342	50	47	-	-
tot. EXTRA-CEE/EWG/EEG	1963	855	599	620	438	664	400	882	790	680	1.277	1.020	918	-	-
	1964	1.713	2.124	1.214	2.969	2.824	2.131	2.283	1.985	3.538	2.638	1.698	1.590	-	-
	1965	1.126	1.585	1.728	2.253	1.096	2.588	2.431	1.800	3.150	2.290	1.087	1.521	-	-
TOTAL / INSGESAMT / TOTALE / TOTAAL	1963	1.934	1.442	1.590	1.288	1.531	1.122	1.870	1.372	1.044	1.640	1.565	1.386	-	-
	1964	2.151	2.318	1.345	3.471	3.415	2.722	2.719	2.405	3.816	2.715	1.732	1.745	-	-
	1965	1.187	1.617	1.806	2.428	1.331	2.884	2.695	1.920	3.416	2.537	1.305	1.678	-	-

## N E D E R L A N D

Importations mensuelles (HL)  
Lait et crème de lait à l'état  
frais

Monatliche Einfuhren (HL)  
Milch und Rahm, frisch

Importazioni mensili (HL)  
Latte e crema di latte, freschi

Maandelijkse invoer (HL)  
Verse melk en room

de :	aus :	da :	uit :		I	II	III	IV	V	VI	VII	VIII	IX	X	XI	XII
<b>I. I N T R A - CEE/EWG/EEG</b>																
	B.R.DEUTSCHLAND	1963	-	-	-	-	-	-	-	-	-	-	-	-	-	-
		1964	-	-	-	-	-	-	-	-	-	-	-	-	-	-
		1965	-	-	-	-	-	-	-	-	-	-	-	-	-	-
	FRANCE	1963	-	-	-	-	-	-	-	-	-	-	-	-	-	-
		1964	-	-	-	-	-	-	-	-	-	-	-	-	-	-
		1965	-	-	-	-	-	-	-	-	-	-	-	-	-	-
	ITALIA	1963	-	-	-	-	-	-	-	-	-	-	-	-	-	-
		1964	-	-	-	-	-	-	-	-	-	-	-	-	-	-
		1965	-	-	-	-	-	-	-	-	-	-	-	-	-	-
	U.E.B.L./B.L.E.U.	1963	-	-	-	-	-	-	-	613	2.725	2.897	9.923	8.818	7.231	
		1964	8.017	7.682	5.746	14.411	11.862	12.099	13.111	16.665	20.537	24.588	11.604	11.142		
		1965	12.142	11.668	11.625	17.096	11.638	14.544	18.585	15.235	16.319	19.166	14.349	19.027		
	<b>tot. INTRA-CEE/EWG/EEG</b>	1963	-	-	-	-	-	-	-	613	2.725	2.897	9.923	8.818	7.231	
		1964	8.017	7.682	5.746	14.411	11.862	12.099	13.111	16.665	20.537	24.588	11.604	11.142		
		1965	12.142	11.668	11.625	17.096	11.638	14.544	18.585	15.235	16.319	19.166	14.349	19.027		
<b>II. E X T R A - CEE/EWG/EEG</b>																
		1963	-	-	-	-	-	-	-	-	-	-	-	-	-	-
		1964	-	-	8	106	538	-	-	74	18	-	-	1	-	-
		1965	-	-	-	-	-	-	-	-	-	-	-	-	245	695
	<b>tot. EXTRA-CEE/EWG/EEG</b>	1963	-	-	-	-	-	-	-	-	-	-	-	-	-	-
		1964	-	-	8	106	538	-	-	74	18	-	-	1	-	-
		1965	-	-	-	-	-	-	-	-	-	-	-	-	245	695
<b>TOTAL / INSGESAMT / TOTALE / TOTAAL</b>		1963	-	-	-	-	-	-	-	613	2.743	2.897	9.923	8.818	7.231	
		1964	8.017	7.682	5.754	14.517	12.400	12.099	13.185	16.665	20.537	24.589	11.604	11.142		
		1965	12.142	11.668	11.625	17.096	11.638	14.544	18.585	15.235	16.319	19.166	14.594	19.722		

## N E D E R L A N D

Importations mensuelles (t) Lait entier en poudre non sucré		Monatliche Einfuhren (t) Vollmilchpulver, nicht gezuckert				Importazioni mensili (t) Latte intero in polvere senza zucchero				Maandelijkse invoer (t) Volle melk en room in vaste vorm, zonder suiker						
de :	aus :	da :	uit :		I	II	III	IV	V	VI	VII	VIII	IX	X	XI	XII
<b>I. I N T R A - CEE/EWG/EEG</b>																
	B.R.DEUTSCHLAND	1963	-	-	-	-	-	-	-	-	-	-	-	-	-	-
		1964	-	-	-	-	7	-	-	-	-	-	-	-	-	-
		1965	-	-	35	-	-	-	-	-	-	-	-	-	-	-
	FRANCE	1963	-	-	-	-	-	-	-	-	-	-	-	-	-	-
		1964	-	-	-	-	-	-	-	-	-	25	17	-	-	20
		1965	-	-	-	270	220	20	100	140	100	-	50	-	-	-
	ITALIA	1963	-	-	-	-	-	-	-	-	-	-	-	-	-	-
		1964	-	-	-	-	-	-	-	-	-	-	-	-	-	-
		1965	-	-	-	-	-	-	-	-	-	-	-	-	-	-
	U.E.B.L./B.L.E.U.	1963	-	-	-	-	10	-	-	-	-	-	40	130	-	36
		1964	15	-	-	-	-	-	20	10	-	10	60	20	91	270
		1965	155	-	-	97	156	240	455	182	-	-	-	490	28	155
	<b>tot. INTRA-CEE/EWG/EEG</b>	1963	-	-	-	-	10	-	-	-	-	-	40	130	-	36
		1964	15	-	-	-	7	-	20	10	-	35	77	20	91	290
		1965	155	-	35	367	376	260	555	322	-	100	-	540	28	155
<b>II. E X T R A - CEE/EWG/EEG</b>																
	GR. BRETAGNE	1963	-	-	-	-	-	-	-	-	-	41	3	1	6	-
		1964	-	-	-	-	-	12	-	-	-	-	-	-	-	-
		1965	285	-	-	80	-	6	-	-	-	-	-	-	5	-
	AUTRES PAYS	1963	8	-	-	8	-	-	-	1	-	1	-	-	4	7
		1964	-	-	-	-	2	-	1	-	-	-	-	-	-	189
		1965	1	-	20	120	-	-	-	100	-	4	-	-	-	40
	<b>tot. EXTRA-CEE/EWG/EEG</b>	1963	8	-	-	8	-	-	-	-	-	42	3	1	10	7
		1964	-	-	-	-	2	-	13	-	1	-	-	-	-	189
		1965	286	-	20	200	-	6	-	100	-	4	-	-	5	40
	<b>TOTAL / INSGESAMT / TOTALE / TOTAAL</b>	1963	8	-	-	8	10	-	-	-	-	42	43	131	10	43
		1964	15	-	-	-	9	-	13	21	10	35	77	20	91	479
		1965	441	-	55	567	376	266	555	422	104	-	-	540	33	195

## N E D E R L A N D

Importations mensuelles (t)  
Autre lait et crème de lait à  
l'état solide, non sucrés

Monatliche Einfuhren (t)  
Andere Milch und anderer Rahm,  
fest, nicht gezuckert

Importazioni mensili (t)  
Altro latte e crema di latte allo  
stato solido senza zucchero

Maandelijkse invoer (t)  
Andere melk en room in vaste vorm,  
zonder suiker

de :	aus :	da :	uit :		I	II	III	IV	V	VI	VII	VIII	IX	X	XI	XII
<b>I. I N T R A - CEE/EWG/EEG</b>																
	B.R.DEUTSCHLAND	1963	-	-	-	-	-	-	-	-	-	-	-	-	-	-
		1964	-	130	127	158	447	459	767	279	322	340	170	89		
		1965	178	165	465	1.005	949	1.311	1.181	-	874	569	196	408		
	FRANCE	1963	345	134	255	337	448	1.604	4.050	2.764	1.062	1.115	4.426	2.861		
		1964	2.117	1.771	522	385	569	797	1.600	204	14	90	628	156		
		1965	-	1.037	1.195	207	-	100	22	1.282	-	-	-	1.634		
	ITALIA	1963	-	-	-	-	-	-	-	-	-	-	-	-	-	
		1964	-	-	-	-	-	-	-	-	37	-	-	-		
		1965	-	-	-	-	-	-	-	-	-	-	-	-		
	U.E.B.L./B.L.E.U.	1963	80	372	97	-	20	48	24	40	-	-	214	105		
		1964	148	292	170	112	83	32	11	-	75	149	2.413	170		
		1965	225	527	255	1.335	678	2.261	1.058	250	5	41	245	267		
	<b>tot. INTRA-CEE/EWG/EEG</b>	1963	425	506	352	337	468	1.652	4.074	2.804	1.062	1.115	4.640	2.966		
		1964	2.265	2.193	819	655	1.099	1.288	2.378	483	448	579	3.211	415		
		1965	403	1.729	1.915	2.547	1.627	3.672	2.261	1.532	879	610	411	2.309		
<b>II. E X T R A - CEE/EWG/EEG</b>																
	U.S.A.	1963	246	518	4.390	4.278	553	1.171	1.898	3.642	1.957	3.255	5.582	3.665		
		1964	4.163	5.378	4.887	10.572	12.051	13.368	22.520	7.898	6.860	6.087	14.360	8.450		
		1965	5.390	4.644	9.099	5.072	3.706	2.073	1.836	7.561	8.896	9.537	2.608	1.413		
	ROYAUME-UNI	1963	1.560	1.302	724	141	20	8	19	15	19	21	22	56		
		1964	-	-	-	-	-	-	19	-	-	13	52	5		
		1965	-	-	-	120	-	-	900	-	431	223	495	250		
	CANADA	1963	-	1.090	1.538	151	90	3	306	-	150	51	50	-		
		1964	-	-	-	-	-	-	276	-	212	165	121	255		
		1965	-	55	555	50	696	100	925	2.721	3.522	1.103	235	226		
	AUTRES PAYS	1963	32	27	51	597	-	193	1.176	1.598	-	3	302	-		
		1964	121	235	251	94	15	188	50	7	521	68	143	-		
		1965	110	542	739	85	943	1.144	1.180	1.611	671	270	-	402		
	<b>tot. EXTRA-CEE/EWG/EEG</b>	1963	1.838	2.937	6.703	5.167	663	1.375	3.399	5.255	2.126	3.330	5.956	3.721		
		1964	4.284	5.613	5.138	10.666	12.066	13.556	22.865	7.905	7.145	6.333	14.676	8.710		
		1965	5.509	5.241	10.393	5.207	5.465	3.317	4.841	11.893	13.520	11.133	3.348	2.291		
<b>TOTAL / INSGESAMT / TOTALE / TOTAAL</b>																
		1963	2.263	3.443	7.055	5.504	1.131	3.027	7.473	8.059	3.188	4.445	10.596	6.687		
		1964	6.549	7.806	5.957	11.321	13.165	14.844	25.243	8.388	7.593	6.912	17.887	9.125		
		1965	5.912	6.970	12.308	7.754	7.092	6.989	7.102	13.425	14.399	11.743	3.769	4.600		

## N E D E R L A N D

Importations mensuelles (t)  
Lait et crème de lait, conservés  
autrement, non sucrés

Monatliche Einfuhren (t)  
Milch und Rahm, anders haltbar ge-  
macht, nicht gezuckert

Importazioni mensili (t)  
Latte e crema di latte, conservati  
senza zucchero

Maandelijkse invoer (t)  
Anders verduurzaamde melk en room,  
zonder suiker

de :	aus :	da :	uit :		I	II	III	IV	V	VI	VII	VIII	IX	X	XI	XII
<b>I. I N T R A - C E E / E W G / E E G</b>																
	B.R.DEUTSCHLAND	1963	-	-	-	-	-	-	-	-	-	-	-	-	-	-
		1964	-	-	-	-	-	-	-	-	-	-	-	-	-	-
		1965	-	-	-	-	-	-	-	-	-	-	-	-	-	-
	FRANCE	1963	-	-	-	-	-	-	-	-	-	-	-	-	-	-
		1964	-	-	-	-	-	-	-	-	-	-	-	-	-	-
		1965	-	-	-	-	-	-	-	-	-	-	-	-	-	-
	ITALIA	1963	-	-	-	-	-	-	-	-	-	-	-	-	-	-
		1964	-	-	-	-	-	-	-	-	-	-	-	-	-	-
		1965	-	-	-	-	-	-	-	-	-	-	-	-	-	-
	U.E.B.L./B.L.E.U.	1963	-	-	1	-	2	1	-	-	-	-	2	-	-	-
		1964	-	-	-	-	-	-	-	-	-	-	-	-	-	3
		1965	-	3	-	-	-	-	-	-	4	-	-	-	-	-
	tot. INTRA-CEE/EWG/EEG	1963	-	-	1	-	2	1	-	-	-	-	2	-	-	-
		1964	-	-	-	-	-	-	-	-	-	-	-	-	-	3
		1965	-	3	-	-	-	-	-	-	4	-	-	-	-	-
<b>II. E X T R A - C E E / E W G / E E G</b>																
	tot. EXTRA-CEE/EWG/EEG	1963	3	-	5	-	-	-	5	5	2	-	33	-	2	-
		1964	-	-	-	3	-	3	-	4	10	2	-	-	-	1
		1965	12	-	-	1	-	-	-	1	-	-	-	-	-	-
	TOTAL / INSGESAMT / TOTALE / TOTAAL	1963	3	-	6	-	5	1	5	5	2	2	33	-	2	-
		1964	-	-	-	3	-	3	-	4	10	2	-	-	-	1
		1965	12	3	-	1	-	-	-	5	-	2	-	-	-	4

## N E D E R L A N D

Importations mensuelles (t)  
Lait et crème de lait conservés  
sucrés

Monatliche Einfuhren (t)  
Milch und Rahm, haltbar gemacht,  
gezuckert

Importazioni mensile (t)  
Latte e crema di latte,  
conservati con zucchero

Maandelijkse invoer (t)  
Verduurzaamde melk en room  
met suiker

de :	aus :	da :	uit :		I	II	III	IV	V	VI	VII	VIII	IX	X	XI	XII
<b>I. I N T R A - CEE/EWG/EEG</b>																
	B.R. DEUTSCHLAND	1963	-	-	-	-	-	-	-	-	-	-	-	-	-	-
		1964	-	-	-	-	-	-	-	-	-	-	-	-	-	-
		1965	-	-	-	-	-	-	-	-	-	-	-	-	-	-
	FRANCE	1963	-	-	-	-	-	-	-	-	-	-	-	-	-	-
		1964	-	-	-	-	-	-	-	-	-	-	-	-	-	-
		1965	-	-	-	-	-	-	-	-	-	-	-	-	-	-
	ITALIA	1963	-	-	-	-	-	-	-	-	-	-	-	-	-	-
		1964	-	-	-	-	-	-	-	-	-	-	-	-	-	-
		1965	-	-	-	-	-	-	-	-	-	-	-	-	-	-
	U.E.B.L./B.L.E.U.	1963	-	-	-	-	-	-	-	-	1	-	-	-	-	-
		1964	-	-	-	-	-	-	-	-	-	1	-	-	-	-
		1965	-	-	-	-	34	-	-	-	-	-	-	-	-	-
	<b>tot. INTRA-CEE/EWG/EEG</b>	1963	-	-	-	-	-	-	-	-	1	-	-	-	-	-
		1964	-	-	-	-	-	-	-	-	-	1	-	-	-	-
		1965	-	-	-	-	34	-	-	-	-	-	-	-	-	-
<b>II. E X T R A - CEE/EWG/EEG</b>																
	KOEWEIF	1963	11	11	11	-	-	-	-	-	-	-	-	-	-	-
		1964	-	-	-	-	-	-	-	-	-	-	-	-	-	-
		1965	-	-	-	-	-	-	-	-	-	-	-	-	-	-
	AUTRES PAYS	1963	-	-	-	-	2	-	-	-	-	4	-	-	-	-
		1964	-	-	-	-	-	-	-	-	-	62	3	1	-	7
		1965	-	-	-	-	-	-	-	-	-	-	-	1	-	-
	<b>tot. EXTRA-CEE/EWG/EEG</b>	1963	11	11	11	-	2	-	-	-	-	4	-	-	-	-
		1964	-	-	-	-	-	-	-	-	-	62	3	1	-	7
		1965	-	-	-	-	-	-	-	-	-	-	-	1	-	-
<b>TOTAL / INSGESAMT / TOTALE / TOTAAL</b>		1963	11	11	11	-	2	-	-	-	1	4	-	-	-	-
		1964	-	-	-	-	-	-	-	-	-	63	3	1	-	7
		1965	-	-	-	-	34	-	-	-	-	-	-	1	-	-



## N E D E R L A N D

Importations mensuelles (t) Fromage et caillebotte		Monatliche Einfuhren (t) Käse und Quark					Importazioni mensili (t) Formaggi e latticini					Maandelijkse invoer (t) Kaas en wrongel				
de :	aus :	da :	uit :		I	II	III	IV	V	VI	VII	VIII	IX	X	XI	XII
<b>I. I N T R A - CEE/EWG/EEG</b>																
	B.R.DEUTSCHLAND	1963	9	16	22	18	21	19	13	14	12	16	15	11		
		1964	11	19	18	21	19	28	47	28	20	52	37	24		
		1965	19	26	27	40	25	57	31	25	30	30	70	73		
	FRANCE	1963	8	6	12	-	-	-	-	-	219	12	14	93		
		1964	14	9	14	14	10	34	16	93	31	49	88	74		
		1965	95	83	203	251	90	58	139	87	125	82	121	143		
	ITALIA	1963	-	-	-	-	-	-	-	-	-	4	8	4		
		1964	-	-	-	-	-	9	1	11	1	3	4	9		
		1965	-	-	-	-	7	-	2	3	3	-	5	7		
	U.E.B.L./B.L.E.U.	1963	52	28	38	29	146	82	44	62	81	125	113	113		
		1964	126	67	105	127	465	297	336	409	597	444	372	364		
		1965	346	301	349	234	219	339	254	357	600	448	509	639		
	<b>tot. INTRA-CEE/EWG/EEG</b>	1963	69	50	72	47	167	101	57	76	312	157	150	221		
		1964	151	95	137	162	494	368	400	541	649	548	501	471		
		1965	460	410	579	525	334	454	426	472	758	560	705	862		
<b>II. E X T R A - CEE/EWG/EEG</b>																
	AUSTRALIE	1963	67	78	323	17	45	-	-	-	-	-	150	218		
		1964	-	235	-	183	-	-	-	-	-	-	-	-		
		1965	-	-	-	-	-	-	197	-	-	-	-	-		
	GR. BRETAGNE	1963	-	-	-	-	-	-	-	-	-	122	80	115		
		1964	-	-	51	-	-	-	-	-	-	-	-	1		
		1965	-	-	-	-	-	-	-	-	-	1	1	28		
	SUISSE	1963	10	20	5	20	39	17	14	10	21	23	40	12		
		1964	7	33	9	16	8	19	18	25	25	42	36	16		
		1965	8	2	19	83	35	14	21	18	53	27	28	47		
	AUTRES PAYS	1963	13	34	37	21	25	162	30	108	17	32	21	21		
		1964	105	61	34	95	92	14	86	75	90	56	13	24		
		1965	127	26	38	34	101	23	134	37	10	126	21	123		
	<b>tot. EXTRA-CEE/EWG/EEG</b>	1963	90	132	365	58	109	179	44	118	38	177	291	366		
		1964	112	329	94	294	100	33	104	100	115	98	49	41		
		1965	135	28	38	117	136	37	352	55	63	154	50	198		
<b>TOTAL / INSGESAMT / TOTALE / TOTAAL</b>		1963	159	182	437	105	276	280	101	194	350	334	441	587		
		1964	263	424	231	456	594	401	504	641	764	646	550	512		
		1965	595	438	636	642	470	491	778	527	821	714	755	1.060		



## N E D E R L A N D

Importations mensuelles (t)  
Riz en paille

Monatliche Einfuhren (t)  
Reis in der Strohhllese

Importazioni mensili (t)  
Riso greggio

Maandelijkse invoer (t)  
Rijst in de dop

de :	aus :	da :	uit :		I	II	III	IV	V	VI	VII	VIII	IX	X	XI	XII
<b>I. I N T R A - CEE/EWG/EEG</b>																
	B.R.DEUTSCHLAND	1963	-	-	-	-	-	-	-	-	-	-	-	-	-	-
		1964	-	-	-	-	-	-	-	-	-	-	-	-	-	-
		1965	-	-	-	-	-	-	-	-	-	-	-	-	-	-
	FRANCE	1963	-	-	-	-	-	-	-	-	-	-	-	-	-	-
		1964	-	-	-	-	-	-	-	-	-	-	-	-	-	-
		1965	-	-	-	-	-	-	-	-	-	-	-	-	-	-
	ITALIA	1963	-	-	-	-	20	15	-	-	30	-	-	-	25	-
		1964	25	-	-	-	-	-	-	-	6	-	-	-	211	761
		1965	-	347	179	248	744	5	1.186	801	278	-	-	-	20	35
	U.E.B.L./B.L.E.U	1963	-	-	-	-	-	25	-	-	-	-	-	-	-	-
		1964	-	-	-	-	15	-	3	-	-	-	-	-	-	-
		1965	-	-	-	-	-	-	-	-	-	-	-	-	-	-
	<b>tot. INTRA-CEE/EWG/EEG</b>	1963	-	-	-	-	-	25	-	-	30	-	-	-	25	-
		1964	25	-	-	-	35	15	3	-	6	-	-	-	211	761
		1965	-	347	179	248	744	5	1.186	801	278	-	-	-	20	35
<b>II. E X T R A - CEE/EWG/EEG</b>																
	U.S.A.	1963	-	779	-	-	-	-	-	-	8	-	3	-	-	-
		1964	-	-	-	-	117	-	-	-	-	-	-	-	1.107	110
		1965	1.006	-	21	534	254	53	1.107	-	-	203	-	-	1.061	1.005
	THAILANDE	1963	-	-	-	-	-	-	-	-	-	-	-	-	-	-
		1964	-	-	-	-	-	-	-	-	-	-	-	-	-	-
		1965	997	508	2.293	499	1.197	1.497	996	995	994	-	-	-	3.590	-
	EGYPTE	1963	-	248	-	-	-	-	-	-	-	-	-	-	-	-
		1964	-	-	-	-	990	391	-	-	-	-	-	-	-	-
		1965	-	-	-	-	-	-	-	-	-	-	-	-	960	130
	AUTRES PAYS	1963	10	-	-	-	-	-	-	30	1	-	-	-	-	-
		1964	1	-	2	-	-	21	-	-	-	-	-	-	10	-
		1965	21	-	122	10	1	-	-	-	17	66	390	659	298	-
	<b>tot. EXTRA-CEE/EWG/EEG</b>	1963	10	1.027	-	-	-	-	-	30	9	-	3	-	3	-
		1964	1	-	2	-	1.107	412	-	-	-	-	-	-	1.117	110
		1965	2.024	508	2.436	1.043	1.452	1.550	2.103	1.012	1.263	390	6.290	1.433	-	-
<b>TOTAL / INSGESAMT / TOTALE / TOTAAL</b>		1963	10	1.027	-	-	25	-	30	39	-	3	-	28	-	-
		1964	26	-	2	35	1.122	415	-	6	-	-	-	1.328	871	-
		1965	2.024	855	2.615	1.291	2.196	1.555	3.289	1.813	1.541	390	6.290	1.468	-	-

## N E D E R L A N D

Importations mensuelles (t)  
Riz en grains décortiqués, même  
polis ou glacés

Monatliche Einfuhren (t)  
Reis enthüllt auch poliert  
oder glasiert

Importazioni mensili (t)  
Riso in grani, pilati, anche  
brillati o lucidati

Maandelijkse invoer (t)  
Gepelde rijst oek geslepen of  
geglansd

de :	aus :	da :	uit :		I	II	III	IV	V	VI	VII	VIII	IX	X	XI	XII
<b>I. I N T R A - CEE/EWG/EEG</b>																
	B.R. DEUTSCHLAND	1963	-	-	-	-	-	-	-	-	-	-	-	-	-	-
		1964	-	-	-	-	-	-	-	-	-	-	-	-	-	-
		1965	-	-	-	-	-	-	-	-	-	-	-	63	5	25
	FRANCE	1963	-	-	-	-	-	-	-	-	-	-	-	-	-	-
		1964	-	-	-	-	-	-	-	-	-	-	-	-	-	-
		1965	-	-	-	-	-	-	-	-	-	-	-	-	-	-
	ITALIA	1963	-	-	149	263	-	-	-	-	-	-	248	263	263	427
		1964	371	-	-	-	-	-	-	-	-	-	-	-	-	20
		1965	-	79	-	-	79	179	278	-	-	-	-	-	-	30
	U.E.B.L./B.L.E.U.	1963	21	5	-	27	-	25	15	-	-	-	99	33	3	101
		1964	47	44	62	35	71	3	646	-	-	-	1	-	47	25
		1965	5	109	96	7	26	75	-	-	-	-	-	73	-	44
	<b>tot. INTRA-CEE/EWG/EEG</b>	1963	21	5	149	290	-	25	15	-	-	-	347	296	266	528
		1964	418	44	62	35	71	3	646	-	-	-	1	-	47	70
		1965	5	188	96	7	105	254	278	-	-	-	-	136	5	74
<b>II. E X T R A - CEE/EWG/EEG</b>																
	U.S.A.	1963	218	205	2.333	1.584	984	1.357	291	2.437	407	716	1.102	1.270		
		1964	2.713	551	2.204	2.162	3.182	3.763	289	1.059	942	17	22	88		
		1965	234	280	1	418	565	561	620	418	368	682	682	653		
	THAILANDE	1963	-	1.947	4.988	4.846	1.592	2.453	378	125	50	-	-	200		
		1964	-	2.370	3.342	4.890	3.193	11.481	1.208	498	549	-	-	3		
		1965	-	-	100	105	205	300	298	658	105	25	150	498		
	CHINE CONT.	1963	-	-	-	-	-	-	-	-	-	-	-	809	-	-
		1964	-	508	-	610	203	2.694	663	-	-	-	-	407	-	-
		1965	-	-	-	-	-	-	-	-	-	-	-	-	-	53
	VIETNAM SUD	1963	-	-	-	1.339	198	793	743	590	-	-	-	-	-	-
		1964	-	-	594	99	-	-	149	-	-	-	-	-	-	-
		1965	-	-	-	-	-	-	-	-	-	-	-	-	-	-
	AUTRES PAYS	1963	612	600	655	663	263	140	247	470	2.618	55	184	1		
		1964	342	174	73	238	67	251	453	55	43	1	35	-		
		1965	1	-	50	182	134	415	102	403	48	-	57	199		
	<b>tot. EXTRA-CEE/EWG/EEG</b>	1963	830	2.752	7.976	8.432	3.037	4.743	2.166	3.622	3.075	1.580	1.286	1.471		
		1964	3.055	3.603	6.213	7.999	6.645	18.189	2.762	1.612	1.534	425	57	91		
		1965	235	280	151	705	904	1.276	1.020	1.479	521	707	889	1.403		
	<b>TOTAL / INSGESAMT / TOTALE / TOTAAL</b>	1963	851	2.757	8.125	8.722	3.037	4.768	2.181	3.622	3.422	1.876	1.552	1.999		
		1964	3.473	3.647	6.275	8.034	6.716	18.192	3.408	1.612	1.535	425	104	161		
		1965	240	468	247	712	1.009	1.530	1.298	1.479	521	843	894	1.477		

## N E D E R L A N D

Importations mensuelles (t)  
Brisures de rizMonatliche Einfuhren (t)  
BruchreisImportazioni mensili (t)  
Riso spezzatoMaandelijkse invoer (t)  
Gebroken rijst

de :	aus :	da :	uit :		I	II	III	IV	V	VI	VII	VIII	IX	X	XI	XII
<b>I. I N T R A - CEE/EWG/EEG</b>																
	B.R.DEUTSCHLAND	1963	74	55	-	124	35	50	50	-	-	-	-	-	-	-
		1964	-	-	189	132	-	158	50	-	99	-	40	25	109	
		1965	-	-	-	-	-	-	20	-	-	-	59	40	40	
	FRANCE	1963	-	-	-	-	-	-	-	-	-	-	-	-	-	-
		1964	-	-	-	-	-	-	-	-	-	-	-	-	-	-
		1965	-	-	-	-	-	-	-	-	-	-	-	-	-	-
	ITALIA	1963	-	-	-	-	-	-	-	-	-	-	-	-	-	-
		1964	-	-	114	99	50	99	-	-	198	-	-	-	149	99
		1965	-	-	-	-	-	-	-	-	-	-	-	-	-	-
	U.E.B.L./B.L.E.U	1963	45	207	149	85	-	49	71	49	718	-	50	99	99	
		1964	-	65	50	334	101	41	1.762	120	129	99	-	240	-	208
		1965	-	-	5	277	1	-	-	184	60	132	240	120	120	
	<b>tot. INTRA-CEE/EWG/EEG</b>	1963	119	262	149	209	35	99	121	49	718	-	50	99	99	
		1964	-	65	353	564	151	298	1.812	318	228	139	174	208		
		1965	-	-	5	277	1	-	20	184	60	191	280	160		
<b>II. E X T R A - CEE/EWG/EEG</b>																
	BIRMANIE	1963	-	-	-	-	-	-	-	-	-	-	-	-	-	-
		1964	393	-	-	200	-	-	-	-	-	-	-	-	-	-
		1965	-	-	-	3.033	2	1.205	938	-	265	-	-	-	-	-
	ARGENTINE	1963	98	154	148	129	-	-	-	128	104	-	-	-	-	-
		1964	-	49	299	-	-	-	-	-	-	-	-	-	-	97
		1965	-	-	-	-	-	-	-	-	-	-	-	-	-	-
	SURINAM	1963	50	424	858	133	569	836	-203	213	775	153	-	-	228	
		1964	668	456	327	579	410	297	-	-	-	-	-	-	-	
		1965	126	-	114	74	218	149	188	494	-	208	430	355		
	THAILANDE	1963	-	-	-	250	-	-	-	-	-	-	2	-	9	
		1964	-	-	499	15	499	499	200	224	-	-	49	649	223	
		1965	-	-	-	-	-	-	-	94	55	-	-	-	-	
	AUTRES PAYS	1963	281	403	826	376	750	559	101	84	-	55	102	100		
		1964	1.682	335	1	451	75	307	-	-	-	-	204	127		
		1965	374	-	252	573	551	21	45	266	11	822	29	99		
	<b>tot. EXTRA-CEE/EWG/EEG</b>	1963	429	981	1.832	888	1.319	1.395	304	425	879	210	102	337		
		1964	2.743	840	1.126	1.245	984	1.103	200	224	-	-	853	447		
		1965	500	2.153	366	3.680	771	1.375	1.171	856	331	1.079	459	364		
<b>TOTAL / INSGESAMT / TOTALE / TOTAAL</b>																
		1963	548	1.243	1.981	1.097	1.354	1.494	425	474	1.597	210	152	436		
		1964	2.743	905	1.479	1.809	1.135	1.401	2.012	542	228	139	1.027	655		
		1965	500	2.153	371	3.957	772	1.375	1.191	1.040	391	1.270	739	524		

Vertical text on the right side of the page, possibly bleed-through from the reverse side. The text is mostly illegible due to blurriness and low contrast.

EXPORTATIONS MENSUELLES : VIANDE BOVINE, PRODUITS LAITIERS, RIZ  
MONATLICHE AUSFUHREN : RINDFLEISCH, MILCHERZEUGNISSE, REIS  
ESPORTAZIONI MENSILI : CARNE BOVINA, PRODOTTI LATTIERO-CASEARI, RISO  
MAANDELIJKSE UITVOER : RUNDSVLEES, ZUIVELPRODUKTEN, RIJST

## N E D E R L A N D

Exportations mensuelles (Nombre)  
Veaux, taurillons et bouvillons,  
génisses (destinés à l'abattage)

Monatliche Ausfuhren (Stück)  
Kälber und Jungriinder  
(nur Schlachttiere)

Esportazioni mensili (Numero)  
Vitelli e vitelle, torrelli, gio-  
venchi e giovenche (da macello)

Maandelijkse uitvoer (Stuks)  
Kalveren, jonge stieren, jonge  
ossen, vaarzen (slachtdieren)

vers : nach :	verso :	nach :	I	II	III	IV	V	VI	VII	VIII	IX	X	XI	XII
<b>I. I N T R A - CEE/EWG/EEG</b>														
B.R. DEUTSCHLAND	1963	87	19	171	240	197	86	116	71	222	330	328	98	
	1964	-	43	77	107	110	5	5	9	31	27	86	71	
	1965	-	100	418	405	529	212	108	159	378	1.351	758	163	
FRANCE	1963	3.548	2.835	6.128	689	113	53	110	418	1.181	1.542	1.215	502	
	1964	873	1.360	1.178	967	612	658	1.125	1.253	1.083	632	316	106	
	1965	201	368	551	631	262	140	90	180	348	542	405	287	
ITALIA	1963	2.922	4.378	8.341	5.850	3.451	79	267	703	4.268	5.117	4.045	1.664	
	1964	1.139	1.381	1.613	3.112	1.127	910	239	305	2.202	3.529	3.573	3.007	
	1965	1.420	3.045	10.539	9.808	3.186	1.223	357	649	3.344	3.371	3.033	2.030	
U.E.B.L./B.L.E.U.	1963	-	-	-	-	29	3	-	-	-	56	29	-	
	1964	-	3	2	24	20	-	-	-	483	301	466	249	
	1965	512	411	-	773	505	236	160	199	858	848	491	258	
tot. INTRA-CEE/EWG/EEG	1963	6.557	7.232	14.640	6.779	3.790	221	493	1.192	5.671	7.045	5.617	2.264	
	1964	2.012	2.787	2.870	4.210	1.869	1.573	1.369	1.567	3.799	4.489	4.441	3.441	
	1965	2.133	3.924	11.508	11.617	4.482	1.811	715	1.187	4.928	6.112	4.687	2.738	
<b>II. E X T R A - CEE/EWG/EEG</b>														
ISRAEL	1963	-	-	-	-	-	-	-	-	-	961	425	-	
	1964	-	-	-	-	-	-	-	-	-	-	-	-	
	1965	-	-	-	-	-	-	-	-	-	-	-	-	
MAROC	1963	-	-	200	-	-	-	-	-	-	-	-	150	
	1964	300	-	-	-	-	-	-	-	-	-	-	-	
	1965	-	-	-	-	-	-	-	-	-	-	-	-	
CHYPRE	1963	-	-	-	-	-	-	-	-	-	210	-	-	
	1964	-	-	-	-	-	-	-	-	-	-	-	-	
	1965	-	-	-	-	-	-	-	-	-	-	-	-	
AUTRES PAYS	1963	174	160	92	183	222	36	-	42	331	285	1.266	184	
	1964	139	858	474	123	130	116	24	52	348	177	605	465	
	1965	565	344	872	196	89	132	94	44	427	1.169	595	466	
tot. EXTRA-CEE/EWG/EEG	1963	174	160	292	183	222	36	-	42	331	1.456	1.691	334	
	1964	439	858	474	123	130	116	24	52	348	177	1.030	465	
	1965	565	344	872	196	89	132	94	44	427	1.169	595	466	
TOTAL / INSGESANT / TOTALE / TOTAAL	1963	6.731	7.392	14.932	6.962	4.012	257	493	1.234	6.002	8.501	7.308	2.598	
	1964	2.451	3.645	3.344	4.333	1.999	1.689	1.393	1.619	4.147	4.666	5.471	3.906	
	1965	2.698	4.268	12.380	11.813	4.571	1.943	809	1.231	5.355	7.281	5.282	3.204	

## N E D E R L A N D

Exportations mensuelles (Nombre)  
Boeufs et vaches (destinés à l'abattage)Monatliche Ausfuhren (Stück)  
Ochsen und Kühe (nur Schlachttiere)Esportazioni mensili (Numero)  
Buoi e vacche (da macello)Maandelijkse uitvoer (Stuks)  
Ossen en koeien (slachtdieren)

vers : nach : verso : naar :		I	II	III	IV	V	VI	VII	VIII	IX	X	XI	XII
<b>I. I N T R A - CEE/EWG/EEG</b>													
B.R.DEUTSCHLAND	1963	72	154	343	542	779	543	415	297	448	447	380	220
	1964	175	330	351	314	285	46	46	13	11	26	14	75
	1965	201	316	500	432	600	318	225	362	630	354	115	55
FRANCE	1963	-	-	54	7	16	15	-	8	102	53	55	94
	1964	51	16	71	80	33	50	7	3	44	29	31	21
	1965	-	-	66	32	11	7	-	6	2	18	32	46
ITALIA	1963	102	280	306	94	23	-	-	7	190	191	234	563
	1964	694	650	633	392	35	14	9	79	163	112	256	360
	1965	272	425	466	435	155	76	-	36	305	293	307	514
U.E.B.L./B.L.E.U.	1963	16	-	7	-	32	3	-	-	-	2	12	-
	1964	-	2	5	11	44	1	-	-	-	1	12	11
	1965	5	2	-	54	18	-	16	-	-	13	21	12
tot. INTRA-CEE/EWG/EEG	1963	190	434	710	643	850	561	415	312	740	693	681	877
	1964	920	998	1.060	797	397	111	62	95	218	168	313	467
	1965	478	743	1.032	953	784	401	241	404	937	678	475	627
<b>II. E X T R A - CEE/EWG/EEG</b>													
GRECE	1963	-	106	390	365	107	-	-	88	401	256	42	-
	1964	-	-	-	20	-	-	-	-	-	50	-	-
	1965	-	-	-	-	-	-	-	-	-	-	-	30
ALGERIE	1963	36	139	-	-	-	-	-	-	-	81	140	49
	1964	241	120	46	26	46	-	-	-	-	-	71	30
	1965	101	226	-	42	38	13	-	-	92	26	166	71
JORDANIE	1963	27	-	-	-	83	-	-	-	169	35	-	68
	1964	71	-	17	-	-	-	18	-	42	-	-	30
	1965	-	-	-	-	-	-	-	-	-	-	-	20
AUTRES PAYS	1963	118	36	34	20	20	37	40	-	11	86	153	-
	1964	74	180	162	200	24	14	3	11	-	29	20	16
	1965	21	168	17	10	73	2	134	-	20	18	20	-
tot. EXTRA-CEE/EWG/EEG	1963	181	281	424	385	210	37	40	88	581	458	335	117
	1964	386	300	225	246	70	14	21	11	42	79	91	76
	1965	122	394	70	52	111	15	134	-	112	44	186	121
TOTAL / INSGESAMT / TOTALE / TOTAAL	1963	371	715	1.134	1.028	1.060	598	455	400	1.321	1.151	1.016	994
	1964	1.306	1.298	1.285	1.043	467	125	83	106	260	247	404	543
	1965	600	1.137	1.102	1.005	895	416	375	404	1.049	722	661	748

## N E D E R L A N D

Exportations mensuelles (Nombre)  
Taureaux (destinés à l'abattage)Monatliche Ausfuhren (Stück)  
Stiere (nur Schlachttiere)Esportazioni mensili (Numero)  
Tori (da macello)Maandelijkse uitvoer (Stuks)  
Stieren (slachtdieren)

vers : nach :	verso : naar :		I	II	III	IV	V	VI	VII	VIII	IX	X	XI	XII
<b>I. I N T R A - CEE/EWG/EEG</b>														
	B.R.DEUTSCHLAND	1963	24	1	12	-	20	6	-	8	-	37	20	7
		1964	32	23	5	3	7	2	8	1	5	3	8	5
		1965	-	-	-	-	7	1	3	3	-	4	10	7
	FRANCE	1963	-	-	-	-	-	12	6	-	3	4	6	7
		1964	8	4	1	2	7	23	10	4	2	11	9	4
		1965	10	12	5	9	1	1	13	12	10	8	22	17
	ITALIA	1963	46	125	123	114	151	63	-	39	67	187	144	145
		1964	66	46	54	39	16	-	2	26	90	60	83	50
		1965	27	100	50	15	30	21	-	21	109	41	67	56
	U.E.B.L/B.L.E.U.	1963	5	1	3	9	2	4	-	-	1	6	3	1
		1964	-	1	9	2	4	3	2	2	-	2	-	1
		1965	-	6	6	24	13	32	-	2	-	6	2	-
	<b>tot. INTRA-CEE/EWG/EEG</b>	1963	75	127	138	123	173	85	6	47	71	234	173	160
		1964	106	74	69	46	34	28	22	33	97	76	100	60
		1965	37	118	61	48	51	55	16	38	119	59	101	80
<b>II. E X T R A - CEE/EWG/EEG</b>														
		1963												
		1964												
		1965												
	<b>tot. EXTRA-CEE/EWG/EEG</b>	1963	9	1	31	76	41	4	-	17	7	48	6	33
		1964	20	5	6	5	22	42	50	57	13	5	24	28
		1965	16	4	41	37	43	60	20	5	3	76	14	15
<b>TOTAL / INSGESAMT / TOTALE / TOTAAL</b>		1963	84	128	169	199	214	89	6	64	78	282	179	193
		1964	126	79	75	51	56	70	72	90	110	81	124	88
		1965	53	122	102	85	94	115	36	43	122	135	115	95



## N E D E R L A N D

Exportations mensuelles (t)  
Viande bovine, fraîche, ré-  
frigérée, congelée

Monatliche Ausfuhren (t)  
Rind- und Kalbfleisch,  
frisch, gekühlt, gefroren

Esportazioni mensili (t)  
Carne bovina, fresca, re-  
frigerata e congelata

Maandelijkse uitvoer (t)  
Rundvlees, vers gekoeld  
of bevroren

vers:	nach:	verso:	naar:	I	II	III	IV	V	VI	VII	VIII	IX	X	XI	XII
<b>I. I N T R A - CEE/EWG/EEG</b>															
B.R.DEUTSCHLAND		1963	432	368	637	457	556	502	587	584	454	338	330	220	220
		1964	229	242	458	323	148	300	207	165	191	229	159	154	154
		1965	145	151	201	504	190	534	909	660	744	137	949	394	394
FRANCE		1963	368	280	337	373	1.042	1.484	2.030	2.223	1.871	1.081	515	407	407
		1964	1.106	2.594	1.890	1.962	2.139	2.229	2.686	2.375	2.698	2.140	1.132	781	781
		1965	1.086	1.113	1.148	1.284	1.010	1.065	1.174	833	1.035	1.016	766	537	537
ITALIA		1963	513	869	1.573	2.071	3.508	3.405	3.919	3.631	3.131	3.662	3.281	1.632	1.632
		1964	1.712	1.190	2.513	3.101	3.362	3.505	3.663	4.437	4.539	3.259	2.578	2.165	2.165
		1965	1.611	2.274	3.103	3.420	3.593	5.224	6.874	5.172	4.611	3.864	2.436	2.966	2.966
U.E.B.L/B.L.E.U.		1963	139	122	162	161	162	197	179	240	169	127	93	61	61
		1964	48	71	74	85	128	113	109	166	130	121	65	64	64
		1965	91	97	127	192	279	207	176	244	127	135	93	122	122
tot. INTRA-CEE/EWG/EEG		1963	1.452	1.639	2.709	3.062	5.268	5.588	6.715	6.678	5.625	5.208	4.219	2.320	2.320
		1964	3.095	4.097	4.935	5.471	5.777	6.147	6.665	7.143	7.558	5.749	3.934	3.164	3.164
		1965	2.933	3.635	4.579	5.400	5.072	7.030	9.133	6.909	6.517	6.386	4.244	4.019	4.019
<b>II. E X T R A - CEE/EWG/EEG</b>															
ROYAUME UNI		1963	226	238	337	418	315	283	270	251	261	258	222	193	193
		1964	216	185	238	243	234	223	265	211	256	248	226	204	204
		1965	175	196	232	212	214	268	289	232	280	278	242	212	212
SUISSE		1963	187	79	104	41	41	32	104	278	6	460	267	368	368
		1964	299	119	116	192	134	151	152	132	235	269	152	348	348
		1965	282	121	121	137	128	180	194	240	238	137	280	450	450
ESPAGNE		1963	415	1.009	907	407	93	-	-	-	-	-	-	-	-
		1964	-	-	-	-	-	-	-	-	-	-	-	-	-
		1965	-	-	112	-	-	-	-	-	-	-	-	-	-
HONGRIE		1963	-	-	366	263	265	224	10	-	-	-	-	-	-
		1964	-	-	-	-	-	-	-	-	-	-	-	-	-
		1965	-	-	-	-	-	-	-	-	-	-	-	-	-
AUTRES PAYS		1963	283	601	410	82	37	57	38	21	311	38	39	37	37
		1964	60	27	14	28	912	171	22	13	12	40	21	106	106
		1965	18	15	9	20	23	20	16	17	14	19	17	28	28
tot. EXTRA-CEE/EWG/EEG		1963	1.111	1.927	2.124	1.211	731	596	422	550	578	756	528	598	598
		1964	575	331	368	463	1.280	545	439	356	503	557	399	658	658
		1965	475	332	484	369	365	468	499	489	532	434	339	690	690
TOTAL / INSGESAMT / TOTALE / TOTAAL		1963	2.563	3.566	4.833	4.273	6.019	6.184	7.137	7.228	6.203	5.964	4.747	2.918	2.918
		1964	3.670	4.428	5.303	5.934	7.057	6.692	7.104	7.499	8.061	6.306	4.333	3.822	3.822
		1965	3.408	3.967	5.053	5.769	5.437	7.498	9.632	7.398	7.049	6.820	4.783	4.709	4.709

## N E D E R L A N D

Exportations mensuelles (Hl)

Monatliche Ausfuhren (Hl)

Esportazioni mensili (Hl)

Maandelijkse uitvoer (Hl)

Lait et crème de lait à l'état frais

Milch und Rahm, frisch

Latte e crema di latte fresche

Verse melk en room

vers:	nach:	verso:	naar:		I	II	III	IV	V	VI	VII	VIII	IX	X	XI	XII
<b>I. I N T R A - CEE/EWG/EEG</b>																
B.R.DEUTSCHLAND		1963	44.854	41.246	45.052	46.808	50.276	44.112	47.115	39.307	34.330	40.186	39.325	34.693		
		1964	41.353	37.138	36.847	39.654	40.381	34.705	41.431	39.803	41.049	43.273	38.685	45.846		
		1965	39.627	36.411	42.274	39.161	38.258	43.764	32.078	29.117	30.686	34.722	32.141	35.989		
FRANCE		1963	12.079	12.322	12.545	11.534	13.744	11.858	10.780	11.759	10.291	11.435	11.996	9.784		
		1964	11.268	11.108	9.897	10.795	11.418	8.670	9.567	9.410	9.004	23.694	9.688	9.885		
		1965	10.930	9.496	9.269	9.777	10.912	9.049	10.579	8.646	10.085	11.308	9.766	10.270		
ITALIA		1963	-	-	-	-	-	-	-	-	-	-	-	-		
		1964	-	-	-	-	-	-	-	1.040	-	-	-	-		
		1965	-	-	-	-	-	-	-	-	806	-	794	-		
U.E.B.L./B.L.E.U.		1963	548	837	770	691	1.029	759	826	776	962	757	614	1.785		
		1964	4.599	14.784	13.473	13.407	1.084	1.018	1.750	1.279	908	699	711	634		
		1965	621	587	824	734	816	1.014	1.011	676	1.008	786	621	621		
tot. INTRA-CEE/EWG/EEG		1963	57.481	54.389	58.367	59.033	65.049	56.729	58.721	51.842	45.583	52.378	51.935	46.262		
		1964	57.220	63.030	60.217	63.856	52.883	44.393	53.788	50.492	51.767	67.666	49.878	56.365		
		1965	51.178	46.494	52.367	49.672	49.986	53.827	43.668	38.439	41.779	46.816	42.528	46.880		
<b>II. E X T R A - CEE/EWG/EEG</b>																
ROYAUME UNI		1963	-	-	-	-	-	-	-	-	-	-	-	-		
		1964	-	-	-	-	-	-	-	-	-	-	-	-		
		1965	-	-	-	-	-	-	-	-	-	-	-	-		
LIBERIA		1963	132	168	88	235	156	630	75	176	-	7	136	226		
		1964	-	-	-	240	-	138	40	131	47	167	177	146		
		1965	-	-	60	219	146	250	208	241	299	172	136	45		
GHANA		1963	-	-	272	128	323	5	288	320	160	4	52	-		
		1964	208	-	272	180	80	265	144	-	514	62	247	94		
		1965	-	-	448	-	-	-	-	-	-	-	-	652		
NIGERIA		1963	132	40	396	204	200	167	489	215	87	182	182	41		
		1964	-	249	591	236	233	226	232	334	246	248	240	328		
		1965	288	218	218	196	208	292	365	221	284	271	332	144		
ESPAGNE		1963	-	667	-	164	332	214	466	329	54	151	201	36		
		1964	-	-	-	-	-	-	355	221	-	266	153	826		
		1965	-	743	282	-	-	962	507	-	91	376	226	315		
AUTRES PAYS		1963	1.158	557	1.252	1.689	901	436	431	525	1.182	1.749	464	771		
		1964	1.387	922	967	950	1.679	1.473	1.427	1.061	819	737	511	822		
		1965	1.967	761	603	835	448	787	759	538	923	874	1.041	1.011		
tot. EXTRA-CEE/EWG/EEG		1963	1.422	1.432	2.008	2.420	1.912	1.452	1.749	1.565	1.483	2.093	1.035	1.074		
		1964	1.595	1.171	1.830	1.606	1.992	2.102	2.198	1.747	1.626	1.480	1.328	2.216		
		1965	2.255	1.722	1.611	1.250	802	2.291	1.839	1.000	1.597	1.693	1.735	2.167		
<b>TOTAL / INSGESAMT / TOTALE / TOTAAL</b>																
		1963	58.903	55.821	60.375	61.453	66.961	58.181	60.470	53.407	47.066	54.471	52.970	47.336		
		1964	58.815	64.201	62.047	65.462	54.875	46.495	55.986	52.239	53.393	69.146	51.206	58.581		
		1965	53.433	48.216	53.978	50.922	50.788	56.118	45.507	39.439	43.376	48.509	44.263	49.047		

## N E D E R L A N D

Exportations mensuelles (t)  
Lait entier en poudre non sucré

Monatliche Ausfuhren (t)  
Vollmilchpulver, nicht gezuckert

Esportazioni mensili (t)  
Latte intero in polvere,  
senza zucchero

Maandelijkse uitvoer (t)  
Volle melk en room in  
vaste vorm, zonder suiker

vers:	nacht:	verso:	naar:		I	II	III	IV	V	VI	VII	VIII	IX	X	XI	XII
<b>I. I N T R A - CEE/EWG/EEG</b>																
		B.R.DEUTSCHLAND		1963	219	79	62	47	78	110	145	138	196	117	154	54
				1964	23	51	71	20	-	30	64	76	154	229	88	420
				1965	100	100	355	75	-	1	-	1	-	25	40	-
		FRANCE		1963	97	-	-	-	-	-	5	16	64	34	47	18
				1964	-	-	-	-	19	13	1	3	32	383	7	46
				1965	-	-	21	5	2	-	-	-	1	-	-	3
		ITALIA		1963	-	-	-	-	-	-	-	-	-	-	-	14
				1964	-	-	-	-	-	-	-	-	-	174	-	1
				1965	-	-	-	-	-	-	-	-	41	-	1	-
		U.E.B.L/B.L.E.U.		1963	49	5	1	9	11	8	8	3	7	4	5	12
				1964	8	38	301	19	7	16	2	10	5	64	88	106
				1965	140	139	913	295	6	29	7	6	25	16	31	4
		<b>tot. INTRA-CEE/EWG/EEG</b>		1963	365	84	63	56	89	118	158	157	267	155	206	98
				1964	31	89	372	39	26	59	67	89	191	850	183	573
				1965	240	239	1.289	375	8	30	7	7	67	42	72	7
<b>II. E X T R A - CEE/EWG/EEG</b>																
		PROV. ESPAGN. EN AFRIQUE		1963	277	47	99	413	200	268	214	194	358	160	170	518
				1964	68	381	99	337	460	304	254	362	593	119	247	177
				1965	341	395	152	305	325	508	236	265	130	372	487	553
		SALVADOR		1963	231	203	55	62	191	173	108	145	279	160	195	175
				1964	143	145	107	110	172	232	246	289	202	117	139	210
				1965	224	254	238	184	192	178	172	257	203	239	338	308
		VENEZUELA		1963	1.091	637	208	424	956	520	888	520	370	593	1.154	739
				1964	453	238	821	692	769	459	575	532	376	192	282	441
				1965	203	646	569	90	243	506	253	538	488	1.049	736	305
		LIBAN		1963	216	229	17	21	74	100	105	125	165	142	68	275
				1964	236	140	36	146	61	163	112	160	86	171	208	140
				1965	185	332	34	4	-	16	25	21	53	73	88	43
		FORMOSE		1963	282	120	116	20	36	76	180	74	141	88	111	113
				1964	63	77	77	65	21	40	78	75	30	108	85	101
				1965	112	45	43	130	34	250	110	99	85	125	125	48
		AUTRES PAYS		1963	1.694	1.808	1.346	689	960	1.344	1.146	1.459	981	1.004	1.016	885
				1964	1.760	1.460	1.000	1.147	846	1.147	1.168	1.010	1.246	1.436	1.667	1.502
				1965	2.486	2.519	1.746	1.252	737	1.256	1.340	1.301	1.517	1.194	1.187	1.618
		<b>tot. EXTRA-CEE/EWG/EEG</b>		1963	3.791	3.044	1.841	1.629	2.417	2.481	2.641	2.517	2.294	2.147	2.714	2.705
				1964	2.723	2.441	2.140	2.497	2.329	2.345	2.433	2.428	2.533	2.143	2.628	2.571
				1965	3.551	4.191	2.782	1.965	1.531	2.714	2.136	2.481	2.476	3.052	3.051	2.875
		<b>TOTAL / INSGESAMT / TOTALE / TOTAAL</b>		1963	4.156	3.128	1.904	1.685	2.506	2.599	2.799	2.674	2.561	2.302	2.920	2.803
				1964	2.754	2.530	2.512	2.536	2.355	2.404	2.500	2.517	2.724	2.993	2.811	3.144
				1965	3.791	4.430	4.071	2.340	1.539	2.744	2.143	2.488	2.543	3.094	3.123	2.882

## N E D E R L A N D

Exportations mensuelles (t)  
Autre lait et crème de lait  
à l'état solide non sucrés

Monatliche Ausfuhren (t)  
Andere Milch und anderer  
Rahm, fest, nicht gezuckert

Esportazioni mensili (t)  
Altro latte e crema di latte,  
allo stato solido senza zucchero

Maandelijkse uitvoer (t)  
Andere melk en room in vaste  
vorm, zonder suiker

vers:	nach:	verso:	naar:		I	II	III	IV	V	VI	VII	VIII	IX	X	XI	XII	
<b>I. I N T R A - CEE/EWG/EEG</b>																	
B.R.DEUTSCHLAND		1963	144	170	166	480	592	477	436	375	343	280	335	343			
		1964	207	298	374	512	314	265	187	91	93	61	280	211			
		1965	530	858	480	495	496	553	734	321	406	486	508	666			
FRANCE		1963	-	-	-	-	-	-	-	-	-	-	-	-	-	-	
		1964	-	-	-	-	-	-	-	-	-	290	63	5			
		1965	-	-	-	-	-	100	-	-	520	920	220	100	-		
ITALIA		1963	80	40	40	-	-	-	-	-	100	-	10	-			
		1964	-	-	-	-	-	-	-	-	-	87	40	20	-		
		1965	-	-	120	486	122	21	60	86	41	120	181	300			
U.E.B.L/B.L.E.U.		1963	15	15	17	1	31	85	92	46	5	31	1	14			
		1964	-	11	10	16	15	-	45	12	76	-	1.549	935			
		1965	1.967	4.645	6.317	1.959	6.918	1.396	2.359	6.394	3.273	2.338	1.119	1.756			
tot. INTRA-CEE/EWG/EEG		1963	239	225	223	481	623	562	528	521	348	311	336	357			
		1964	207	309	384	528	329	265	232	103	256	391	1.912	1.151			
		1965	2.497	5.503	6.917	2.940	7.536	2.070	3.153	7.321	4.640	3.164	1.908	2.722			
<b>II. E X T R A - CEE/EWG/EEG</b>																	
ROYAUME UNI		1963	965	628	433	266	141	265	185	360	661	618	186	281			
		1964	393	216	284	462	372	755	380	345	380	260	174	177			
		1965	-	110	117	82	370	116	56	30	20	21	40	-			
DANEMARK		1963	-	-	-	-	355	36	114	86	267	197	-	138			
		1964	220	-	200	22	255	33	247	-	61	265	-	268			
		1965	-	-	234	28	18	28	18	224	18	28	18	28			
MAROC		1963	-	-	20	20	-	20	-	-	-	-	-	-			
		1964	-	-	-	-	-	-	-	-	-	-	-	-			
		1965	-	-	-	-	-	-	-	-	-	-	-	-			
AUTRES PAYS		1963	337	135	224	275	157	356	264	367	329	468	281	194			
		1964	312	600	327	393	507	540	197	637	436	377	474	859			
		1965	1.308	950	1.157	694	569	741	507	648	545	412	559	592			
tot. EXTRA-CEE/EWG/EEG		1963	1.302	763	677	561	653	677	563	813	1.257	1.283	467	613			
		1964	925	816	811	877	1.134	1.328	824	723	877	902	648	1.304			
		1965	1.308	1.060	1.508	804	957	885	581	902	583	461	617	620			
TOTAL / INSGESAMT / TOTALE / TOTAAL		1963	1.541	988	900	1.042	1.276	1.239	1.091	1.334	1.605	1.594	803	970			
		1964	1.132	1.125	1.195	1.405	1.463	1.593	1.056	826	1.133	1.293	2.560	2.455			
		1965	3.805	6.563	8.425	3.744	8.493	2.955	3.734	8.223	5.223	3.625	2.525	3.342			

## N E D E R L A N D

Exportations mensuelles (t)  
Lait et crème de lait conservés  
autrement non sucrés

Monatliche Ausfuhren (t)  
Milch und Rahm, anders  
haltbar gemacht, nicht gezuckert

Esportazioni mensili (t)  
Latte e crema di latte,  
conservati senza zucchero

Maandelijkse uitvoer (t)  
Anders verduurzaamde melk  
en room zonder suiker

vers:	nach:	verso:	naar:		I	II	III	IV	V	VI	VII	VIII	IX	X	XI	XII
<b>I. I N T R A - CEE/EWG/EEG</b>																
B.R.DEUTSCHLAND	1963			108	135	115	136	123	144	152	188	157	230	93	90	
	1964			117	140	95	504	114	169	217	223	124	174	103	1.225	
	1965			656	776	1.273	1.201	1.005	1.369	2.055	1.804	2.194	2.678	3.387	1.154	
FRANCE	1963			-	-	-	-	144	83	85	79	61	57	9	10	
	1964			-	-	-	107	54	74	75	51	39	4.160	126	11	
	1965			143	18	130	32	52	79	60	15	55	172	15	37	
ITALIA	1963			-	-	-	117	27	130	172	344	407	71	14	45	
	1964			-	-	-	-	-	147	69	113	208	83	29	99	
	1965			130	15	75	50	25	48	201	101	110	102	71	40	
U.E.B.L./B.L.E.U.	1963			140	114	225	190	283	178	220	222	238	164	169	174	
	1964			228	219	197	936	293	157	220	171	255	305	155	300	
	1965			160	150	138	192	262	196	135	211	315	216	187	213	
tot. INTRA-CEE/EWG/EEG	1963			248	249	340	443	577	535	629	833	853	522	285	319	
	1964			344	359	292	537	461	547	581	558	626	4.722	413	1.635	
	1965			1.089	959	1.616	1.475	1.344	1.692	2.451	2.131	2.674	3.168	3.660	1.444	
<b>II. E X T R A - CEE/EWG/EEG</b>																
ROYAUME UNI	1963			435	453	419	436	476	394	349	565	397	486	330	346	
	1964			425	394	403	682	449	514	397	440	353	369	379	375	
	1965			170	249	193	346	229	278	301	254	246	234	216	262	
GRECE	1963			260	621	417	728	823	633	470	624	936	660	863	1.325	
	1964			914	309	760	1.189	1.099	299	677	562	650	865	779	1.109	
	1965			1.205	1.136	1.342	871	649	1.176	801	846	480	909	722	784	
NIGERIA	1963			844	1.128	1.047	806	766	862	1.007	861	994	819	1.017	954	
	1964			1.112	941	1.404	978	1.170	913	1.337	1.081	979	1.246	1.326	1.849	
	1965			1.109	829	829	1.075	1.268	1.321	1.023	1.578	1.412	1.281	2.164	1.357	
PEROU	1963			351	138	152	234	436	594	671	894	1.604	1.137	331	128	
	1964			245	108	118	625	573	1.436	829	1.982	608	927	495	55	
	1965			-	58	118	110	549	834	997	1.649	2.151	1.391	35	55	
PHILIPPINES	1963			411	-	-	552	5.636	2.189	108	2.720	3.763	1.623	7.218	-	
	1964			-	3.395	6	37	7.888	107	4.997	5.183	155	4.237	4.482	139	
	1965			-	97	176	-	-	1.060	1.192	1.863	4.449	5.076	6.288	-	
HONG-KONG	1963			540	566	595	716	1.033	945	811	667	736	879	700	400	
	1964			634	580	520	1.086	930	1.145	858	959	945	870	215	585	
	1965			655	501	687	722	491	1.091	968	933	781	788	738	613	
AUTRES PAYS	1963			7.837	7.519	7.080	6.130	5.393	8.133	6.520	5.494	6.623	6.660	4.606	5.280	
	1964			8.229	4.588	5.726	7.841	6.948	10.843	6.060	6.512	8.255	7.226	5.393	7.776	
	1965			7.712	6.085	9.797	6.316	5.606	7.412	6.991	7.151	7.432	5.523	5.342	5.692	
tot. EXTRA-CEE/EWG/EEG	1963			10.678	10.425	9.710	9.602	14.563	13.750	9.936	11.825	15.053	12.264	15.065	8.433	
	1964			11.559	10.315	8.937	12.438	19.057	15.257	15.155	16.719	11.945	15.740	13.069	11.888	
	1965			10.851	8.955	13.142	9.440	8.792	13.172	12.273	14.274	16.951	15.202	15.505	8.763	
TOTAL / INSGESAMT / TOTALE / TOTAAL	1963			10.926	10.674	10.050	10.045	15.140	14.285	10.565	12.658	15.906	12.786	15.350	8.752	
	1964			11.903	12.071	9.229	12.975	19.518	15.804	15.736	17.277	12.571	20.462	13.482	13.523	
	1965			11.940	9.914	14.758	10.915	10.136	14.864	14.724	16.405	19.625	18.370	19.165	10.207	

## N E D E R L A N D

Exportations mensuelles (t)  
Lait et crème de lait con-  
servés, sucrés

Monatliche Ausfuhren (t)  
Milch und Rahm haltbar ge-  
macht gezuckert

Esportazioni mensili (t)  
Latte e crema di latte,  
conservati, con zucchero

Maandelijkse uitvoer (t)  
Verduurzaamde melk en room  
met suiker

vers:	nacht:	verso:	naar:		I	II	III	IV	V	VI	VII	VIII	IX	X	XI	XII
<b>I. I N T R A - CEE/EWG/EEG</b>																
B. R. DEUTSCHLAND	1963				25	-	-	95	118	40	48	64	51	75	55	10
	1964				-	-	198	46	40	51	47	37	38	74	11	7
	1965				47	-	11	-	-	-	13	10	10	23	28	7
FRANCE	1963				18	351	65	78	103	80	104	63	11	36	12	6
	1964				40	-	8	-	146	103	84	80	49	3.887	185	973
	1965				34	-	-	25	-	26	19	27	30	55	16	27
ITALIA	1963				-	-	-	-	104	30	23	267	150	68	27	34
	1964				-	-	-	-	-	-	-	102	8	57	13	58
	1965				197	-	-	-	59	51	24	112	76	49	18	16
U. E. B. L. / B. L. E. U.	1963				148	139	197	177	118	147	83	170	163	189	148	118
	1964				125	144	116	209	149	110	104	136	289	274	56	33
	1965				32	35	40	62	54	25	48	65	61	59	56	63
tot. INTRA-CEE/EWG/EEG	1963				191	490	262	350	443	297	258	564	375	368	242	168
	1964				165	144	322	255	335	264	235	355	384	4.292	265	1.071
	1965				310	35	51	87	113	102	104	214	177	186	118	113
<b>II. E X T R A - CEE/EWG/EEG</b>																
GRECE	1963				1.005	830	1.180	693	1.102	685	587	803	1.552	1.254	663	781
	1964				1.024	834	955	937	1.317	1.015	474	449	414	468	462	526
	1965				484	463	530	516	435	568	513	480	386	676	543	676
BIERMANIE	1963				-	-	-	434	-	934	2.344	943	1.019	535	648	-
	1964				1.048	476	954	2.462	1.770	304	1.998	1.664	381	-	858	477
	1965				477	1.620	1.144	2.573	1.858	3.574	2.144	31	-	762	2.670	-
THAILANDE	1963				3.586	1.991	3.829	2.335	4.691	4.622	4.114	3.489	4.410	5.228	2.664	2.293
	1964				2.689	1.946	2.422	1.709	3.810	4.664	4.875	3.657	5.192	2.567	2.003	2.640
	1965				3.115	3.048	2.727	3.051	2.543	3.931	2.566	3.482	3.556	2.919	2.562	2.607
MALAISIE	1963				2.602	2.293	3.220	2.631	2.643	3.075	2.959	2.045	2.012	2.600	2.671	2.422
	1964				2.804	1.662	1.719	2.405	2.230	2.747	2.730	1.926	2.454	2.864	1.669	1.230
	1965				2.037	1.759	2.321	1.943	1.379	2.118	1.924	1.162	900	1.715	1.150	1.207
PHILIPPINES	1963				1.892	895	589	229	554	336	333	460	201	519	346	1.124
	1964				1.206	654	625	725	516	148	1.305	819	1.019	879	1.164	869
	1965				605	447	702	264	64	463	133	102	89	59	1.243	171
AUTRES PAYS	1963				6.603	4.803	7.160	6.097	5.803	8.031	8.263	6.387	6.384	6.723	5.304	5.127
	1964				5.952	6.153	7.654	6.160	5.421	5.778	6.755	6.306	6.244	5.851	5.436	4.688
	1965				4.152	5.923	6.131	5.463	4.750	6.321	7.730	5.109	5.985	6.371	6.327	6.420
tot. EXTRA-CEE/EWG/EEG	1963				15.688	10.812	15.978	12.419	14.793	17.683	18.600	14.127	15.578	16.859	12.296	11.747
	1964				14.723	11.725	14.329	14.398	15.064	14.656	18.137	14.821	15.704	12.629	11.592	10.430
	1965				10.870	13.260	13.555	13.810	11.029	16.975	15.010	11.366	10.916	12.502	14.495	11.081
TOTAL / INSGESAMT / TOTALE / TOTAAL	1963				15.879	11.302	16.240	12.769	15.236	17.980	18.858	14.691	15.953	17.227	12.538	11.915
	1964				14.888	11.869	14.651	14.653	15.399	14.920	18.372	15.176	16.088	16.921	11.857	11.501
	1965				11.180	13.295	13.606	13.897	11.142	17.077	15.114	11.580	11.093	12.688	14.613	11.194

## N E D E R L A N D

Exportations mensuelles (t) Beurre				Monatliche Ausfuhren (t) Butter				Esportazioni mensili (t) Burro				Maandelijkse uitvoer (t) Boter			
vers:	nach:	verso:	naar:	I	II	III	IV	V	VI	VII	VIII	IX	X	XI	XII
<b>I. I N T R A - CEE/EWG/EEG</b>															
B.R.DEUTSCHLAND		1963	1.201	665	564	361	274	392	106	66	4	234	893	369	
		1964	458	265	115	5	3	38	18	66	58	76	114	69	
		1965	47	55	93	313	81	123	94	72	104	104	109	114	
FRANCE		1963	-	-	56	732	46	232	28	4	1	14	15	174	
		1964	68	4	15	1	9	10	1	23	106	242	75	23	
		1965	34	15	37	41	24	47	53	45	56	25	15	24	
ITALIA		1963	594	1.782	368	158	147	701	19	-	-	1	1	2	
		1964	-	-	-	-	-	-	195	801	872	194	159	262	
		1965	197	277	256	220	572	134	20	23	44	31	12	29	
U.E.B.L./B.L.E.U.		1963	62	246	86	74	39	171	139	11	6	6	7	7	
		1964	9	7	9	5	9	11	18	46	290	1.921	188	20	
		1965	10	11	17	14	20	14	18	30	22	42	27	26	
tot. INTRA-CEE/EWG/EEG		1963	1.857	2.693	1.074	1.325	506	1.496	292	81	11	255	916	552	
		1964	535	276	139	11	21	59	232	936	1.326	2.433	536	374	
		1965	288	358	403	588	697	318	185	170	226	202	163	193	
<b>II. E X T R A - CEE/EWG/EEG</b>															
ROYAUME-UNI		1963	1.319	1.346	1.365	1.285	1.936	1.897	937	914	989	1.025	931	925	
		1964	898	867	927	1.196	1.117	1.262	1.525	1.675	1.562	1.369	1.243	1.710	
		1965	1.444	1.048	1.477	1.580	1.747	1.180	1.547	2.003	2.643	2.472	1.732	1.595	
ZONE SOV. ALL.		1963	-	-	-	-	-	-	-	-	-	-	-	-	
		1964	-	-	-	407	193	-	-	-	-	-	-	110	
		1965	67	-	-	-	-	-	-	-	-	-	-	-	
AUTRES PAYS		1963	1.617	1.345	733	917	1.739	7.168	1.000	84	47	27	25	40	
		1964	38	27	22	21	50	55	198	210	86	1.148	209	219	
		1965	174	133	197	367	678	683	688	2.177	752	2.419	1.750	781	
tot. EXTRA-CEE/EWG/EEG		1963	2.936	2.691	2.098	2.202	3.675	9.065	1.937	998	1.036	1.052	956	965	
		1964	936	894	949	1.624	1.360	1.317	1.723	1.885	1.648	2.517	1.452	2.039	
		1965	1.685	1.181	1.674	1.947	2.425	1.863	2.235	4.180	3.395	4.891	3.482	2.376	
TOTAL / INSGESAMT / TOTALE / TOTAAL		1963	4.793	5.384	3.172	3.527	4.181	10.561	2.229	1.079	1.047	1.307	1.872	1.517	
		1964	1.471	1.170	1.088	1.635	1.381	1.376	1.955	2.821	2.974	4.950	1.988	2.413	
		1965	1.973	1.539	2.077	2.535	3.122	2.181	2.420	4.350	3.621	5.093	3.645	2.569	

## N E D E R L A N D

Exportations mensuelles (t) Fromage et caillébette		Monatliche Ausfuhren (t) Käse und Quark				Esportazioni mensili (t) Formaggi e latticini				Maandelijkse uitvoer (t) Kaas en wrongel						
vers:	nacht:	verso:	naar:		I	II	III	IV	V	VI	VII	VIII	IX	X	XI	XII
<b>I. I N T R A - CEE/EWG/EEG</b>																
				1963	8.960	7.226	10.144	8.512	8.176	7.767	11.326	10.524	11.397	10.655	9.363	6.329
				1964	7.895	6.930	6.274	7.112	9.600	9.052	7.244	6.912	6.910	7.842	3.578	3.833
				1965	3.597	3.855	3.719	3.910	4.120	4.607	5.195	4.121	4.837	6.500	4.821	4.763
			B.R.DEUTSCHLAND	1963	659	908	842	635	83	81	681	751	129	1.421	672	735
				1964	141	122	481	1.303	622	478	97	101	1.194	814	998	504
				1965	454	552	361	532	555	569	573	596	681	609	562	601
			FRANCE	1963	237	191	192	202	265	424	410	331	544	715	352	82
				1964	124	133	88	121	294	360	70	93	79	263	212	33
				1965	346	214	131	176	175	344	272	223	381	277	262	257
			ITALIA	1963	3.028	2.883	2.980	2.682	3.686	2.790	2.926	3.604	3.604	3.174	3.405	2.861
				1964	3.484	3.006	2.764	2.993	3.435	2.750	3.286	3.100	3.176	3.599	1.922	1.628
				1965	1.663	1.409	1.466	1.742	1.492	1.476	1.701	1.623	1.933	1.736	1.605	1.778
			U.E.B.L./B.L.E.U.	1963	12.881	11.208	14.158	12.031	12.210	11.062	15.343	15.210	15.674	15.965	13.792	10.007
				1964	11.644	10.191	9.607	11.529	13.961	12.640	10.697	10.206	11.359	12.518	6.710	5.998
				1965	6.060	6.030	5.677	6.360	6.342	6.996	7.741	6.563	7.832	9.122	7.250	7.399
			tot. INTRA-CEE/EWG/EEG	1963	12.881	11.208	14.158	12.031	12.210	11.062	15.343	15.210	15.674	15.965	13.792	10.007
				1964	11.644	10.191	9.607	11.529	13.961	12.640	10.697	10.206	11.359	12.518	6.710	5.998
				1965	6.060	6.030	5.677	6.360	6.342	6.996	7.741	6.563	7.832	9.122	7.250	7.399
<b>II. E X T R A - CEE/EWG/EEG</b>																
			U.S.A.	1963	167	415	471	493	599	634	162	239	322	383	541	350
				1964	412	471	229	406	422	440	118	184	309	375	264	256
				1965	163	166	285	219	237	267	86	109	181	206	280	292
			ROYAUME UNI	1963	1.008	1.112	1.660	1.451	2.218	2.175	3.135	2.251	1.465	1.515	1.452	1.174
				1964	1.718	1.455	1.515	1.510	1.574	1.383	1.661	1.901	2.749	2.882	1.170	973
				1965	763	723	854	957	797	983	1.052	936	986	960	1.025	1.443
			VENEZUELA	1963	187	239	51	36	224	70	138	95	165	142	136	172
				1964	190	208	208	223	72	84	94	182	8	-	-	2
				1965	-	-	-	-	-	-	-	-	-	-	-	-
			JAPON	1963	111	189	92	53	122	168	208	153	191	273	186	264
				1964	356	462	336	238	199	414	335	181	139	139	102	117
				1965	241	112	63	51	58	171	155	128	134	169	95	246
			SUEDE	1963	55	145	396	134	114	119	157	128	212	587	611	301
				1964	93	260	293	84	91	146	78	171	141	637	710	224
				1965	-	41	115	55	42	47	69	66	80	229	873	118
			AUTRES PAYS	1963	3.717	3.182	3.311	2.583	2.336	3.170	3.201	2.162	4.013	4.990	5.839	5.087
				1964	5.206	2.401	1.568	2.408	2.355	1.767	2.178	2.454	3.497	4.655	2.253	1.823
				1965	1.434	1.401	1.901	1.436	1.261	1.857	1.282	1.364	1.497	1.667	2.282	2.083
			tot. EXTRA-CEE/EWG/EEG	1963	5.245	5.282	5.981	4.750	5.613	6.336	7.001	5.028	6.368	7.890	8.765	7.348
				1964	7.975	5.257	4.149	4.869	4.713	4.234	4.464	5.073	6.843	8.688	4.506	3.395
				1965	2.601	2.443	3.218	2.718	2.395	3.325	2.644	2.363	2.878	3.231	4.555	4.182
<b>TOTAL / INSGESAMT / TOTALE / TOTAAL</b>				1963	18.126	16.490	20.139	16.781	17.823	17.398	22.344	20.238	22.042	23.855	22.557	17.355
				1964	19.619	15.448	13.756	16.398	18.674	18.874	15.161	15.279	18.202	21.206	11.216	9.393
				1965	8.661	8.473	8.895	9.078	8.737	10.321	10.385	8.926	10.710	12.353	11.805	11.581



## N E D E R L A N D

Exportations mensuelles (t) Riz en paille		Monatliche Ausfuhren (t) Reis in der Strohhülse				Esportazioni mensili (t) Riso greggio				Maandelijkse uitvoer (t) Rijst in de dop					
vers:	naar:	vers:	naar:	I	II	III	IV	V	VI	VII	VIII	IX	X	XI	XII
<b>I. I N T R A - CEE/EWG/EEG</b>															
B.R. DEUTSCHLAND	1963	-	-	-	-	-	-	-	-	-	-	-	-	-	-
	1964	-	-	-	-	-	-	-	-	-	-	-	-	-	-
	1965	-	-	-	-	-	-	-	-	-	-	-	-	-	-
FRANCE	1963	-	-	-	-	-	-	-	-	-	-	-	-	-	-
	1964	-	-	-	-	-	-	-	-	-	-	-	-	-	-
	1965	-	-	-	-	-	-	-	-	-	-	246	138	-	-
ITALIA	1963	-	-	-	-	-	-	-	-	-	-	-	-	-	-
	1964	-	-	-	-	-	-	-	-	-	-	-	-	-	-
	1965	-	-	-	-	-	-	-	-	-	-	-	-	-	-
U.E.B.L./B.L.E.U.	1963	-	-	-	-	5	2	5	6	-	-	-	-	-	-
	1964	-	-	-	-	-	-	-	-	-	-	-	-	-	-
	1965	-	-	-	-	-	-	-	-	-	-	-	-	15	-
tot. INTRA-CEE/EWG/EEG	1963	-	-	-	-	5	2	5	6	-	-	-	-	-	-
	1964	-	-	-	-	-	-	-	-	-	-	-	-	-	-
	1965	-	-	-	-	-	-	-	-	-	-	246	153	-	-
<b>II. E X T R A - CEE/EWG/EEG</b>															
AUTRES PAYS	1963	-	-	1	2	-	-	1	-	4	-	-	-	-	-
	1964	-	10	-	1	-	-	-	-	-	-	-	-	-	-
	1965	1	-	1	1	-	1	1	-	-	-	1	-	-	20
tot. EXTRA-CEE/EWG/EEG	1963	-	-	1	2	-	-	1	-	4	-	-	-	-	-
	1964	-	10	-	1	-	-	-	-	-	-	-	-	-	-
	1965	1	-	1	1	-	1	1	-	-	-	1	-	-	20
TOTAL / INSGESAMT / TOTALE / TOTAAL	1963	-	-	1	2	5	2	6	6	4	-	-	-	-	-
	1964	-	10	-	1	-	-	-	-	-	-	-	-	-	-
	1965	1	-	1	1	-	1	1	-	-	-	247	153	-	20

## N E D E R L A N D

Exportations mensuelles (t)  
Riz en grains, décortiqués  
même polis ou glacés

Monatliche Ausfuhren (t)  
Reis enthülst auch poliert  
oder glasiert

Esportazioni mensili (t)  
Riso in grani, pilati anche  
brillati o lucidati

Maandelijkse uitvoer (t)  
Gepelde rijst ook geslepen  
of geglansd

verst	nacht	versoel	naar:		I	II	III	IV	V	VI	VII	VIII	IX	X	XI	XII
<b>I. I N T R A - CEE/EWG/EEG</b>																
			B.R.DEUTSCHLAND	1963	243	291	279	331	208	186	211	261	308	273	423	264
				1964	341	391	303	272	229	299	301	126	396	371	326	550
				1965	238	238	276	423	220	363	351	215	286	292	154	274
			FRANCE	1963	-	-	-	-	-	-	-	-	-	-	-	1
				1964	-	-	-	-	-	-	-	-	-	-	-	10
				1965	-	-	-	-	-	-	-	-	-	-	-	59
			ITALIA	1963	-	-	-	-	-	-	-	-	-	-	-	-
				1964	-	-	-	-	-	-	-	-	-	-	-	-
				1965	-	-	-	-	-	-	-	-	-	-	-	-
			U.E.B.L./B.L.E.U.	1963	1	2	-	-	1	1	2	-	1	1	1	6
				1964	-	1	7	1	3	1	5	2	2	-	-	-
				1965	-	2	3	-	2	1	1	2	67	2	2	9
			<b>tot. INTRA-CEE/EWG/EEG</b>	1963	244	293	279	331	209	187	113	261	309	274	424	271
				1964	341	392	310	273	232	300	306	128	398	371	326	560
				1965	238	233	279	423	222	364	352	217	353	294	156	342
<b>II. E X T R A - CEE/EWG/EEG</b>																
			SUEDE	1963	138	85	136	52	66	90	116	132	136	414	567	319
				1964	-	83	86	57	39	71	92	126	245	370	557	234
				1965	-	205	91	213	213	147	184	139	75	885	806	154
			AUTRICHE	1963	240	157	244	270	260	153	273	171	287	226	367	185
				1964	286	248	278	281	263	369	280	300	343	402	278	417
				1965	302	364	465	308	369	315	599	390	261	333	563	420
			INDE OCC.	1963	272	68	113	284	341	-	285	-	133	218	218	257
				1964	-	-	-	-	-	-	-	-	-	-	-	-
				1965	-	-	-	-	-	-	-	-	-	-	-	-
			JAMAIQUE	1963	-	-	-	-	-	-	-	-	-	-	-	-
				1964	197	170	95	190	85	95	10	67	95	27	85	198
				1965	198	198	11	-	-	-	-	-	-	-	-	-
			AUTRES PAYS	1963	268	334	384	453	424	664	478	311	462	415	423	519
				1964	408	528	452	445	566	405	376	415	355	740	838	396
				1965	335	442	685	389	313	334	449	508	343	327	428	328
			<b>tot. EXTRA-CEE/EWG/EEG</b>	1963	918	644	877	1.059	1.091	907	1.152	614	1.018	1.273	1.575	1.280
				1964	891	1.029	911	973	953	940	758	908	1.038	1.168	1.758	1.245
				1965	835	1.209	1.252	910	895	796	1.232	820	679	1.545	1.797	902
			<b>TOTAL / INSGESAMT / TOTALE / TOTAAL</b>	1963	1.162	937	1.156	1.390	1.300	1.094	1.265	875	1.327	1.547	1.999	1.551
				1964	1.232	1.421	1.221	1.246	1.185	1.240	1.064	1.036	1.436	1.539	2.084	1.805
				1965	1.073	1.442	1.531	1.333	1.117	1.160	1.584	1.037	1.032	1.839	1.953	1.244

## N E D E R L A N D

Exportations mensuelles (t) Brisures de riz		Monatliche Ausfuhren (t) Bruchreis				Esportazioni mensili (t) Riso spezzato				Maandelijke uitvoer (t) Gebroken rijst						
versi	nach:	verso:	naar:		I	II	III	IV	V	VI	VII.	VIII	IX	X	XI	XII
<b>I. I N T R A - CEE/EWG/EEG</b>																
	B.R.DEUTSCHLAND	1963	-	69	129	-	297	99	288	20	50	99	50	188	327	
		1964	-	-	50	-	99	74	-	-	-	50	-	-	-	
		1965	59	-	-	-	99	64	-	50	-	64	51	-	-	15
	FRANCE	1963	-	-	-	-	-	-	-	-	-	-	-	-	-	-
		1964	-	-	-	-	-	-	-	-	-	-	-	-	-	-
		1965	-	-	-	-	-	-	-	-	-	-	-	-	-	-
	ITALIA	1963	-	-	-	-	-	-	-	-	-	-	-	-	-	-
		1964	-	-	-	-	-	-	-	-	-	-	-	-	-	-
		1965	-	-	-	-	-	-	-	-	-	-	-	-	-	-
	U.E.B.L./B.L.E.U.	1963	23	16	-	-	-	-	-	-	-	-	-	-	-	-
		1964	-	-	-	-	-	-	-	-	-	-	-	-	-	-
		1965	-	-	-	-	-	1	-	-	-	-	-	-	-	-
	<b>tot. INTRA-CEE/EWG/EEG</b>	1963	23	85	129	-	297	99	288	20	50	99	50	188	327	
		1964	-	-	50	-	99	74	-	-	-	50	-	-	-	-
		1965	59	-	-	-	99	65	-	50	-	64	51	-	-	15
<b>II. E X T R A - CEE/EWG/EEG</b>																
	SUEDE	1963	128	3	10	270	129	270	2	139	22	129	154	150		
		1964	124	146	-	151	124	-	219	124	16	-	-	-	-	-
		1965	-	-	-	-	-	-	-	-	-	-	-	-	-	-
	AUTRES PAYS	1963	-	1	5	30	2	43	66	1	68	34	31	11		
		1964	13	19	-	69	12	20	3	16	4	-	-	-	-	-
		1965	5	5	5	15	1	11	10	12	16	17	10	20		
	<b>tot. EXTRA-CEE/EWG/EEG</b>	1963	128	4	15	300	131	313	68	140	90	163	185	161		
		1964	137	165	-	220	136	20	3	140	20	-	-	-	-	-
		1965	5	5	5	15	1	11	10	12	16	17	10	20		
<b>TOTAL / INSGESAMT / TOTALE / TOTAAL</b>		1963	151	89	144	300	230	601	88	190	189	213	373	488		
		1964	137	165	50	517	210	20	214	140	70	4	-	-	-	-
		1965	64	5	5	114	66	11	66	12	80	68	10	35		



IMPORTATIONS MENSUELLES : VIANDE BOVINE, PRODUITS LAITIERS, RIZ  
MONATLICHE EINFUHREN : RINDFLEISCH, MILCHERZEUGNISSE, REIS  
IMPORTAZIONI MENSILI : CARNE BOVINA, PRODOTTI LATTIERO-CASEARI, RISO  
MAANDELIJKSE INVOER : RUNDSVLEES, ZUIVELPRODUKTEN, RIJST

## U.E.B.L./B.L.E.U.

Importations mensuelles (Nombre)  
Veaux, taurillons, bouvillons  
génisses (destinés à l'abattage)

Monatliche Einfuhren (Stück)  
Kälber und Jungrinder (nur  
Schlachttiere)

Importazioni mensili (Numero)  
Vitelli e vitelle, torelli,  
giovenchi e giovenche (da macello)

Maandelijkse invoer (Stuks)  
Kalveren, jonge stieren, jonge  
ossen, vaarsen (slachtdieren)

de :	aus :	da :	uit :		I	II	III	IV	V	VI	VII	VIII	IX	X	XI	XII
<b>I. I N T R A - CEE/EWG/EEG</b>																
				1963	-	-	-	-	-	-	-	-	-	-	-	-
				1964	-	-	-	-	-	-	-	-	-	-	-	-
				1965	-	-	-	-	-	..	-	-	-	-	-	-
				1963	6	-	-	-	-	-	-	-	-	-	-	10
				1964	55	534	220	156	140	145	164	167	290	187	-	27
				1965	53	192	131	469	250	58	52	30	6	-	-	-
				1963	-	-	-	-	-	-	-	-	-	-	-	-
				1964	-	-	-	-	-	-	-	-	-	-	-	-
				1965	-	-	-	-	-	-	-	-	-	-	-	-
				1963	12	-	3	2	24	20	-	1	-	1	-	-
				1964	-	3	40	8	17	13	-	-	549	312	389	218
				1965	608	271	425	587	551	183	159	245	782	751	-	-
				1963	18	-	3	2	24	20	-	1	-	1	-	10
				1964	55	537	260	164	157	158	164	167	839	499	389	235
				1965	661	463	556	1.056	811	246	211	275	788	751	-	-
<b>II. E X T R A - CEE/EWG/EEG</b>																
				1963	-	-	-	-	-	-	-	-	-	-	-	-
				1964	-	-	-	-	-	44	47	12	17	4	2	3
				1965	-	-	-	-	-	-	-	-	-	-	-	-
				1963	-	-	-	-	-	-	-	-	-	-	-	-
				1964	1	102	9	26	57	9	52	27	52	35	33	10
				1965	16	4	11	-	15	40	63	34	30	1	-	-
				1963	-	-	-	-	-	-	-	-	-	-	-	-
				1964	1	102	9	26	57	53	99	39	69	39	35	13
				1965	16	4	11	-	15	40	63	34	30	1	-	-
				1963	18	-	3	2	24	20	-	1	-	1	-	10
				1964	56	639	269	190	214	211	263	206	908	538	424	248
				1965	677	467	567	1.056	826	285	274	309	818	752	-	-
<b>TOTAL / INSGESAMT / TOTALE / TOTAAL</b>				1963	18	-	3	2	24	20	-	1	-	1	-	10
				1964	56	639	269	190	214	211	263	206	908	538	424	248
				1965	677	467	567	1.056	826	285	274	309	818	752	-	-

## U.E.B.L./B.L.E.U.

Importations mensuelles (Nombre)  
Boeufs et vaches (destinés à  
l'abattage)

Monatliche Einfuhren (Stück)  
Ochsen und Kühe  
(nur Schlachttiere)

Importazioni mensili (Numero)  
Buoi e vacche (da macello)

Maandelijkse invoer (Stuks)  
Ossen en koeien (slachtdieren)

de :	aus :	da :	uit :		I	II	III	IV	V	VI	VII	VIII	IX	X	XI	XII
<b>I. I N T R A - CEE/EWG/EEG</b>																
	B.R. DEUTSCHLAND	1963	-	-	-	-	-	-	-	-	-	-	-	-	-	-
		1964	-	-	-	-	-	-	-	-	-	-	-	-	-	-
		1965	..	..	..	..	..	..	..	..	..	..	..	..	..	..
	FRANCE	1963	-	-	-	-	-	-	-	-	-	-	-	-	-	-
		1964	355	514	156	233	513	267	186	123	151	141	86	82		
		1965	..	..	..	..	..	..	..	..	..	..	..	..	..	..
	ITALIA	1963	-	-	-	-	-	-	-	-	-	-	-	-	-	-
		1964	-	-	-	-	-	-	-	-	-	-	-	-	-	-
		1965	..	..	..	..	..	..	..	..	..	..	..	..	..	..
	NEDERLAND	1963	54	-	10	-	15	12	-	2	-	-	200	-	11	
		1964	62	2	504	139	12	14	-	-	131	119	-	-	-	
		1965	5	8	-	21	17	19	13	..	..	..	..	..	..	
	<b>tot. INTRA-CEE/EWG/EEG</b>	1963	54	-	10	-	15	12	-	2	-	2	-	-	200	-
		1964	417	516	660	372	525	281	186	123	282	260	86	93		
		1965	71	169	186	445	329	128	83	85	78	27				
<b>II. E X T R A - CEE/EWG/EEG</b>																
	IRLANDE	1963	8	-	-	20	-	20	-	-	-	-	-	-	1	283
		1964	-	-	-	-	-	1.456	3.323	2.278	2.898	1.370	591	1.023		
		1965	1.647	744	472	535	172	-	-	-	-	-	-	-	-	
	DANEMARK	1963	308	300	202	400	300	102	300	-	-	-	-	-	-	
		1964	472	48	79	396	320	16	-	-	-	-	-	-	-	
		1965	-	-	-	-	-	-	-	-	-	-	-	-	-	
	ROYAUME-UNI	1963	-	-	-	-	-	-	-	225	178	5	888	987		
		1964	3.428	2.648	2.489	5.939	10.199	8.982	5.395	4.750	2.778	2.438	2.823	3.099		
		1965	4.384	3.830	4.560	4.301	7.985	5.849	3.872	2.777	3.970	2.303				
	AUTRES PAYS	1963	2	50	52	30	4	65	-	-	51	51	90	129		
		1964	104	298	529	733	1.010	167	99	59	865	30	-	348		
		1965	54	168	75	-	-	-	-	-	-	-	-	-		
	<b>tot. EXTRA-CEE/EWG/EEG</b>	1963	318	350	254	450	304	187	300	225	229	56	979	1.399		
		1964	4.004	2.994	3.097	7.068	11.529	10.621	8.817	7.087	5.676	3.838	3.414	4.470		
		1965	6.085	4.742	5.107	4.836	8.157	5.849	3.872	2.777	4.835	2.303				
<b>TOTAL / INSGESAMT / TOTALE / TOTAAL</b>																
		1963	372	350	264	450	319	199	300	227	229	56	1.179	1.399		
		1964	4.421	3.510	3.757	7.440	12.054	10.902	9.003	7.210	5.958	4.098	3.500	4.563		
		1965	6.156	4.911	5.293	5.281	8.486	5.977	3.955	2.862	4.913	2.330				

## U.E.B.L./B.L.E.U.

Importations mensuelles (Nombre) Taureaux (destinés à l'abattage)		Monatliche Einfuhren (Stück) Stiere (nur Schlachttiere)				Importazioni mensili (Numero) Tori (da macello)				Maandelijkse invoer (Stuks) Stieren (slachtdieren)						
de :	aus :	da :	uit :		I	II	III	IV	V	VI	VII	VIII	IX	X	XI	XII
<b>I. I N T R A - CEE/EWG/EEG</b>																
B.R.DEUTSCHLAND		1963	-	-	-	-	-	-	-	-	-	-	-	-	-	-
		1964	21	22	-	-	-	-	-	-	-	-	-	-	-	-
		1965	-	..	..	-	..	..	-	-	-	-	-	-	-	-
FRANCE		1963	-	-	-	-	-	-	-	-	-	-	-	-	-	-
		1964	-	-	-	-	-	-	-	-	-	-	-	-	-	-
		1965	-	..	..	-	..	..	15	5	-	-	-	-	-	-
ITALIA		1963	-	-	-	-	-	-	-	-	-	-	-	-	-	-
		1964	-	-	-	-	-	-	-	-	-	-	-	-	-	-
		1965	-	..	..	-	..	..	-	-	-	-	-	-	-	-
NEDERLAND		1963	-	-	-	6	17	-	-	-	-	-	-	-	-	-
		1964	-	-	2	-	-	-	-	-	-	-	-	3	-	-
		1965	-	5	..	1	10	39	-	-	-	-	-	26	-	-
tot. INTRA-CEE/EWG/EEG		1963	-	-	-	6	17	-	-	-	-	-	-	-	-	-
		1964	21	22	2	-	-	-	-	-	-	-	-	-	3	-
		1965	-	6	4	1	16	40	15	5	-	-	-	26	-	-
<b>II. E X T R A - CEE/EWG/EEG</b>																
ROYAUME-UNI		1963	-	-	-	-	-	-	-	-	-	-	-	-	-	-
		1964	6	27	72	393	255	125	134	71	76	25	23	19		
		1965	-	-	-	-	-	11	4	19	16	21	-	-		
ISLANDE		1963	-	-	-	-	-	-	-	-	-	-	-	-	-	-
		1964	-	-	30	-	-	-	-	-	-	-	-	-	-	-
		1965	-	-	-	-	-	-	-	-	-	-	-	-	-	-
IRLANDE		1963	-	-	-	-	-	-	-	-	-	-	-	-	-	-
		1964	-	-	-	91	19	18	29	34	42	19	2	3		
		1965	-	-	-	-	-	-	-	-	-	-	-	-		
DANEMARK		1963	-	-	-	-	-	-	-	-	-	-	-	-	-	-
		1964	-	-	-	130	190	-	-	-	-	-	-	-		
		1965	-	-	-	-	-	-	-	-	-	-	-	-		
AUTRES PAYS		1963	-	-	-	13	13	-	-	-	-	-	-	-	-	-
		1964	2	-	6	48	6	7	10	5	3	12	1	-		
		1965	13	1	6	29	70	-	-	-	16	-	-	-		
tot. EXTRA-CEE/EWG/EEG		1963	-	-	-	-	13	13	-	-	-	-	-	-	-	-
		1964	8	27	108	662	470	150	173	110	121	56	26	22		
		1965	13	1	6	29	70	11	4	19	16	21	-	-		
TOTAL / INSGESAMT / TOTALE / TOTAAL		1963	-	-	-	6	30	13	-	-	-	-	-	-	-	-
		1964	29	49	110	662	470	150	173	110	121	59	26	22		
		1965	13	7	10	30	86	51	19	24	16	47	-	-		



## U.E.B.L./B.L.E.U.

Importations mensuelles (t)  
Viande bovine, fraiche, réfrigérée, congelée

Monatliche Einfuhren (t)  
Rind- und Kalbfleisch, frisch, gekühlt, gefroren

Importazioni mensili (t)  
Carne bovina, fresca, refrigerata e congelata

Maandelijkse invoer (t)  
Rundvlees, vers, gekoeld of bevroren

de :	aus :	da :	uit :		I	II	III	IV	V	VI	VII	VIII	IX	X	XI	XII
<b>I. I N T R A - CEE/EWG/EEG</b>																
	B.R.DEUTSCHLAND	1963	-	-	-	-	-	-	-	-	-	-	-	-	-	-
		1964	-	-	-	-	-	-	-	-	-	-	-	-	-	-
		1965	-	-	-	..	..	..	..	..	..	..	..	..	..	..
	FRANCE	1963	-	-	-	-	-	-	-	-	-	-	-	-	-	-
		1964	-	-	-	-	-	-	-	-	-	-	-	-	-	-
		1965	-	-	-	..	..	..	..	..	..	..	..	..	..	..
	ITALIA	1963	109	114	151	147	189	164	162	194	195	132	70	67		
		1964	45	100	71	215	98	326	-	-	-	-	-	-	-	
		1965	-	-	-	..	..	..	-	..	..	..	..	..	..	
	NEDERLAND	1963	-	-	-	-	-	-	-	-	178	189	140	200	60	
		1964	-	-	-	-	-	-	-	-	178	189	140	200	60	
		1965	86	84	97	163	303	196	353	255	181	137			67	
	tot. INTRA-CEE/EWG/EEG	1963	109	114	151	147	189	164	162	194	195	132	70	67		
		1964	45	100	71	215	98	326	178	189	140	200	60	67		
		1965	86	84	97	176	319	205	353	311	462	255				
<b>II. E X T R A - CEE/EWG/EEG</b>																
	ARGENTINE	1963	1.332	1.683	983	769	1.616	1.003	941	1.752	1.503	1.772	1.952	1.317		
		1964	2.438	1.830	1.397	1.686	1.164	1.312	838	898	803	1.081	577	1.047		
		1965	814	697	563	911	477	732	678	686	795	884				
	BRESIL	1963	-	-	-	-	-	166	-	-	-	-	-	-		
		1964	-	-	-	-	-	-	-	-	-	329	157	362		
		1965	355	55	175	140	179	179	547	204	290	48				
	YOUGOSLAVIE	1963	-	-	-	-	-	280	60	58	45	25	-	-		
		1964	-	-	118	124	117	239	141	164	53	-	-	-		
		1965	-	-	-	-	-	-	-	-	-	-	-	-		
	AUTRES PAYS	1963	57	46	33	67	160	95	84	312	155	226	256	119		
		1964	307	378	156	290	344	559	366	732	549	148	133	229		
		1965	151	190	497	366	279	514	226	143	253	100				
	tot. EXTRA-CEE/EWG/EEG	1963	1.389	1.729	1.016	836	1.776	1.544	1.085	2.122	1.703	2.023	2.208	1.436		
		1964	2.745	2.208	1.671	2.100	1.625	2.110	1.345	1.794	1.405	1.558	867	1.638		
		1965	1.320	942	1.235	1.417	935	1.425	1.451	1.033	1.338	1.032				
<b>TOTAL / INSGESAMT / TOTALE / TOTAAL</b>		1963	1.498	1.843	1.167	983	1.965	1.708	1.247	2.316	1.898	2.155	2.278	1.503		
		1964	2.790	2.308	1.742	2.315	1.723	2.436	1.523	1.983	1.545	1.758	927	1.705		
		1965	1.406	1.026	1.332	1.593	1.254	1.630	1.804	1.344	1.800	1.287				

U.E.B.L./B.L.E.U.

Importations mensuelles (H1)  
Lait et crème de lait à  
l'état frais

Monatliche Einfuhren (H1)  
Milch und Rahm, frisch

Importazioni mensili (H1)  
Latte e crema di latte,  
freschi

Maandelijkse invoer (H1)  
Verse melk en room

de :	aus :	da :	uit :		I	II	III	IV	V	VI	VII	VIII	IX	X	XI	XII
<b>I. I N T R A - CEE/EWG/EEG</b>																
	B.R.DEUTSCHLAND	1963	-	-	-	-	-	-	-	-	-	-	-	-	-	-
		1964	-	-	-	-	-	-	-	-	-	-	-	-	-	-
		1965	..	..	..	..	..	-	..	..	..	..	..	..	..	-
	FRANCE	1963	-	-	-	-	-	-	-	-	-	-	-	-	-	-
		1964	10.163	17.753	19.915	14.994	200	-	-	-	-	-	-	-	-	-
		1965	..	..	..	..	..	-	..	..	..	..	..	..	..	-
	ITALIA	1963	-	-	-	-	-	-	-	-	-	-	-	-	-	-
		1964	-	-	-	-	-	-	-	-	-	-	-	-	-	-
		1965	..	..	..	..	..	-	..	..	..	..	..	..	..	-
	NEDERLAND	1963	634	630	767	770	1.029	420	1.351	972	806	763	519	2.130		
		1964	4.626	14.856	15.777	10.660	920	966	898	906	776	689	506	771		
		1965	554	640	726	824	827	820	1.019	1.019	820	577				
	tot. INTRA-CEE/EWG/EEG	1963	634	630	767	770	1.029	420	1.351	972	706	763	519	2.130		
		1964	14.789	32.609	35.692	25.654	1.120	966	898	906	776	689	506	771		
		1965	648	744	959	1.003	1.061	1.011	1.243	1.184	960	725				
<b>II. E X T R A - CEE/EWG/EEG</b>																
		1963	70	86	111	103	125	140	130	133	102	114	47	4.507		
		1964	58	81	103	108	116	121	123	100	94	74	81	81		
		1965	-	-	-	-	-	-	-	-	-	-	-	-		
	tot. EXTRA-CEE/EWG/EEG	1963	70	86	111	103	125	140	130	133	102	114	47	4.507		
		1964	58	81	103	108	116	121	123	100	94	74	81	81		
		1965	-	-	-	-	-	-	-	-	-	-	-	-		
<b>TOTAL / INSGESAMT / TOTALE / TOTAAL</b>																
		1963	704	716	878	873	1.154	560	1.481	1.105	808	877	566	6.637		
		1964	14.847	32.690	35.795	25.762	1.236	1.087	1.021	1.006	870	763	587	852		
		1965	648	744	959	1.003	1.061	1.011	1.243	1.184	960	725				

## U.E.B.L./B.L.E.U.

Importations mensuelles (t)  
Lait entier en poudre non  
sucré

Monatliche Einfuhren (t)  
Vollmilchpulver, nicht  
gezuckert

Importazioni mensili (t)  
Latte intero in polvere senza  
zucchero

Maandelijks invoer (t)  
Volle melk en room in vaste  
vorm, zonder suiker

de :	aus :	da :	uit :		I	II	III	IV	V	VI	VII	VIII	IX	X	XI	XII
<b>I. I N T R A - CEE/EWG/EEG</b>																
B.R.DEUTSCHLAND		1963	-	-	-	-	-	-	-	-	-	-	-	-	-	-
		1964	136	-	-	-	-	-	-	-	-	-	-	-	-	1
		1965	..	-	..	..	..	..	..	..	..	..	..	..	-	-
FRANCE		1963	119	60	250	40	-	1	-	30	12	-	70	-	-	-
		1964	-	-	95	100	200	137	37	17	30	12	60	-	-	-
		1965	..	-	..	..	..	..	..	..	..	..	..	..	-	-
ITALIA		1963	-	-	-	-	-	-	-	-	-	-	28	-	-	-
		1964	-	-	-	-	-	-	-	-	-	-	-	-	-	-
		1965	..	-	..	..	..	..	..	..	..	..	..	..	-	-
NEDERLAND		1963	36	3	15	8	65	9	68	49	123	119	70	154	-	-
		1964	94	149	9	84	23	24	24	18	225	501	521	87	-	-
		1965	124	372	904	200	21	31	6	14	24	14	-	-	-	-
tot. INTRA-CEE/EWG/EEG		1963	155	63	265	48	65	10	68	49	153	131	70	224	-	-
		1964	230	149	104	184	223	161	61	35	253	531	582	87	-	-
		1965	138	372	1.047	203	24	55	6	34	25	14	-	-	-	-
<b>II. E X T R A - CEE/EWG/EEG</b>																
FINLANDE		1963	-	-	-	-	-	-	-	-	-	-	-	-	-	-
		1964	120	20	60	-	-	-	-	-	-	-	-	-	-	-
		1965	-	-	-	-	-	-	-	-	-	-	-	-	-	-
AUTRES PAYS		1963	-	-	-	-	2	-	-	1	-	100	-	125	-	-
		1964	3	50	-	48	-	1	50	-	75	139	193	44	-	-
		1965	-	-	25	-	-	-	-	40	20	1	-	-	-	-
tot. EXTRA-CEE/EWG/EEG		1963	-	-	-	-	2	-	-	1	-	100	-	125	-	-
		1964	123	70	60	48	-	1	50	-	75	139	193	44	-	-
		1965	-	-	25	49	-	-	-	40	20	1	-	-	-	-
TOTAL / INSGESAMT / TOTALE / TOTAAL		1963	155	63	265	48	67	10	68	50	153	231	70	349	-	-
		1964	353	219	164	232	223	162	111	35	328	670	775	131	-	-
		1965	138	372	1.072	252	24	55	6	74	45	15	-	-	-	-

## U.E.B.L./B.L.E.U.

Importations mensuelles (t)  
Autre lait et crème de lait  
à l'état solide, non sucrés

Monatliche Einfuhren (t)  
Andere Milch und anderer Rahm,  
fest, nicht gezuckert

Importazioni mensili (t)  
Altro latte e crema di latte allo  
stato solido, senza zucchero

Maandelijkse invoer (t)  
Andere melk en room in vaste  
vorm, zonder suiker

de :	aus :	da :	uit :		I	II	III	IV	V	VI	VII	VIII	IX	X	XI	XII
<b>I. I N T R A - CEE/EWG/EEG</b>																
	B.R.DEUTSCHLAND	1963	-	-	-	-	-	-	-	-	-	-	-	-	-	-
		1964	-	-	-	-	-	-	-	-	-	-	-	-	-	-
		1965	-	..	..	..	..	..	..	..	..	..	-	..	-	-
	FRANCE	1963	-	490	485	622	241	224	473	569	150	446	273	129		
		1964	-	183	30	132	130	1.058	700	60	-	4	-	10		
		1965	-	..	..	..	..	..	..	..	-	..	-	-		
	ITALIA	1963	-	-	-	-	-	-	-	-	-	-	-	-	-	
		1964	-	-	-	-	-	-	-	-	-	-	-	-	-	
		1965	-	..	..	..	..	..	..	..	-	..	-	-	-	
	NEDERLAND	1963	11	25	47	22	36	97	97	60	21	27	12	29		
		1964	1	17	10	26	30	-	53	33	66	20	1.152	1.447		
		1965	1.957	4.094	6.071	1.675	6.418	1.031	2.414	6.572	2.916	1.595	-	-		
	<b>tot. INTRA-CEE/EWG/EEG</b>	1963	11	515	532	644	277	321	570	629	171	473	285	158		
		1964	1	200	40	158	160	1.058	753	93	66	24	1.152	1.457		
		1965	1.957	4.175	6.645	1.901	6.615	1.287	2.424	6.610	2.916	3.207	-	-		
<b>II. E X T R A - CEE/EWG/EEG</b>																
	ROYAUME-UNI	1963	385	1.225	508	66	-	-	-	-	-	-	-	-	-	-
		1964	-	-	-	-	-	-	-	-	-	-	-	-	-	40
		1965	-	-	-	-	-	-	-	-	-	-	-	-	-	-
	U.S.A.	1963	3	242	737	1.105	101	257	421	1.379	424	467	718	806		
		1964	609	409	1.054	275	1.800	884	372	158	45	71	325	40		
		1965	-	-	-	-	-	-	-	-	-	-	-	-	-	
	CANADA	1963	-	-	-	-	-	-	-	-	-	-	-	-	-	
		1964	177	153	25	2	-	3	-	26	2	-	114	36		
		1965	-	-	-	-	-	-	-	-	-	-	-	-	-	
	AUTRES PAYS	1963	30	3	212	29	26	4	460	500	1	-	4	24		
		1964	10	65	121	92	10	44	-	-	-	1	122	3		
		1965	103	360	1331	3	453	6	-	404	24	-	-	-		
	<b>tot. EXTRA-CEE/EWG/EEG</b>	1963	418	1.470	1.457	1.200	127	261	881	1.879	425	467	722	830		
		1964	796	627	1.200	369	1.810	931	372	184	47	72	561	79		
		1965	103	360	1.331	3	453	6	-	404	24	-	-	-		
<b>TOTAL / INSGESAMT / TOTALE / TOTAAL</b>		1963	429	1.985	1.989	1.844	404	582	1.451	2.508	596	940	1.007	988		
		1964	797	827	1.240	527	1.970	1.989	1.125	277	113	96	1.713	1.536		
		1965	2.060	4.535	7.976	1.904	7.068	1.293	2.424	7.014	2.940	3.207	-	-		

## U.E.B.L./B.L.E.U.

Importations mensuelles (t)  
Lait et crème de lait con-  
servés autrement, non sucrés

Monatliche Einfuhren (t)  
Milch und Rahm, anders haltbar  
gemacht, nicht gezuckert

Importazioni mensili (t)  
Latte e crema di latte, con-  
servati, senza zucchero

Maandelijkse invoer (t)  
Anders verduurzaamde melk en  
room zonder suiker

de :	aus :	da :	uit :		I	II	III	IV	V	VI	VII	VIII	IX	X	XI	XII
<b>I. I N T R A - CEE/EWG/EEG</b>																
	B.R.DEUTSCHLAND	1963	-	-	-	-	-	-	-	-	-	-	-	-	-	-
		1964	-	-	-	-	-	-	-	-	-	-	-	-	-	-
		1965	..	..	..	..	..	..	..	..	..	..	..	-	-	-
	FRANCE	1963	-	-	-	-	-	-	-	-	-	-	-	-	-	-
		1964	-	193	433	-	-	-	-	-	-	-	-	-	-	-
		1965	..	..	..	..	..	..	..	..	..	..	..	-	-	-
	ITALIA	1963	-	-	-	-	-	-	-	-	-	-	-	-	-	-
		1964	-	-	-	-	-	-	-	-	-	-	-	-	-	-
		1965	..	..	..	..	..	..	..	..	..	..	..	-	-	-
	NEDERLAND	1963	137	112	217	154	218	144	205	129	150	132	145	159		
		1964	198	200	172	227	247	127	217	150	206	243	204	221		
		1965	177	190	215	190	363	188	86	150	287	149				
	<b>tot. INTRA-CEE/EWG/EEG</b>	1963	137	112	217	154	218	144	205	129	150	132	145	159		
		1964	198	393	605	227	247	127	217	150	206	243	204	221		
		1965	178	213	255	236	407	194	93	159	289	149				
<b>II. E X T R A - CEE/EWG/EEG</b>																
		1963	-	-	-	-	3	2	2	2	3	4	4	-	-	-
		1964	2	-	4	-	1	8	4	-	5	5	-	-	1	
		1965	-	-	195	165	42	142	83	1	2	2				
	<b>tot. EXTRA-CEE/EWG/EEG</b>	1963	-	-	-	-	3	2	2	2	3	4	4	-	-	-
		1964	2	-	4	-	1	8	4	-	5	5	-	-	1	
		1965	-	-	195	165	42	142	83	1	2	2				
<b>TOTAL / INSGESAMT / TOTALE / TOTAAL</b>		1963	137	112	217	154	221	146	207	131	153	136	149	159		
		1964	200	393	609	227	248	135	221	150	211	248	204	222		
		1965	178	213	450	401	449	336	176	160	291	151				

## U.E.B.L./B.L.E.U.

Importations mensuelles (t)  
Lait et crème de lait con-  
servés, sucrés

Monatliche Einfuhren (t)  
Milch und Rahm, haltbar gemacht  
gezuckert

Importazioni mensili (t)  
Latte e crema di latte, conser-  
vati, con zucchero

Maandelijkse invoer (t)  
Verduurzaamde melk en room, met  
suiker

de :	aus :	da :	uit :		I	II	III	IV	V	VI	VII	VIII	IX	X	XI	XII
<b>I. I N T R A - CEE/EWG/EEG</b>																
		B.R.DEUTSCHLAND		1963	-	-	-	-	-	-	-	-	-	-	-	-
				1964	-	-	-	-	-	-	-	-	-	-	-	-
				1965	-	..	-	..	..	..	..	..	..	..	-	-
		FRANCE		1963	-	-	-	-	-	-	-	-	-	-	-	-
				1964	-	-	-	-	-	-	-	-	-	-	-	-
				1965	-	..	-	..	..	..	..	..	..	..	-	-
		ITALIA		1963	-	-	-	-	-	-	-	-	-	-	-	-
				1964	-	-	-	-	-	-	-	-	-	-	-	-
				1965	-	..	-	..	..	..	..	..	..	..	-	-
		NEDERLAND		1963	144	183	201	207	164	145	107	193	167	243	162	127
				1964	199	174	147	312	154	131	129	165	358	529	13	65
				1965	107	109	181	67	94	141	88	140	176	170	-	-
		<b>tot. INTRA-CEE/EWG/EEG</b>		1963	144	183	201	207	164	145	107	193	167	243	162	127
				1964	199	174	147	312	154	131	129	165	358	529	13	65
				1965	107	112	181	85	104	148	99	143	177	180	-	-
<b>II. E X T R A - CEE/EWG/EEG</b>																
				1963	1	-	1	-	4	-	-	1	4	1	-	-
				1964	1	1	4	-	2	1	-	-	4	1	5	1
				1965	-	1	-	1	-	-	-	-	-	-	-	-
		<b>tot. EXTRA-CEE/EWG/EEG</b>		1963	1	-	1	-	4	-	-	1	4	1	-	-
				1964	1	1	4	-	2	1	-	-	4	1	5	1
				1965	-	1	-	1	-	-	-	-	-	-	-	-
		<b>TOTAL / INSGESAMT / TOTALE / TOTAAL</b>		1963	145	183	202	207	168	145	107	194	171	244	162	127
				1964	200	175	151	312	156	132	129	165	362	530	18	66
				1965	107	113	181	86	104	148	99	143	177	180	-	-

## U.E.B.L./B.L.E.U.

Importations mensuelles (t) Beurre				Monatliche Einfuhren (t) Butter				Importazioni mensili (t) Burro				Maandelijkse invoer (t) Boter			
de :	aus :	da :	uit :	I	II	III	IV	V	VI	VII	VIII	IX	X	XI	XII
<b>I. I N T R A - CEE/EWG/EEG</b>															
B.R.DEUTSCHLAND		1963	-	-	-	-	-	-	-	-	-	-	-	-	-
		1964	-	-	-	-	-	-	-	-	-	-	-	-	-
		1965	-	..	-	..	-	-	-	-	-	-	-	-	-
FRANCE		1963	-	-	445	-	-	-	-	-	-	-	-	5	-
		1964	-	-	-	-	-	-	-	-	-	-	-	-	-
		1965	-	158	130	5	6	4	8	3	8	130	-	-	-
ITALIA		1963	-	-	-	-	-	-	-	-	-	-	-	-	-
		1964	128	51	356	-	-	-	-	-	-	-	-	-	-
		1965	-	..	-	..	-	-	-	-	-	-	-	-	-
NEDERLAND		1963	-	1.045	366	200	80	206	81	-	89	-	1	-	-
		1964	12	-	-	1	-	-	-	-	204	2.291	854	18	-
		1965	1	-	8	29	106	3	50	18	38	36	-	-	-
tot. INTRA-CEE/EWG/EEG		1963	-	1.045	366	200	80	206	81	-	89	-	1	-	-
		1964	140	51	801	1	-	-	-	-	204	2.291	859	18	-
		1965	1	238	138	57	112	7	58	21	46	166	-	-	-
<b>II. E X T R A - CEE/EWG/EEG</b>															
U.S.A.		1963	-	-	-	-	-	-	-	1.695	649	453	457	227	-
		1964	-	183	853	425	393	60	362	303	706	1.802	197	-	-
		1965	-	-	-	153	-	-	102	-	70	-	-	-	-
CANADA		1963	-	-	-	-	-	-	-	-	-	-	-	-	-
		1964	315	109	200	106	173	205	733	294	472	1.149	1.126	1.235	-
		1965	328	328	202	-	-	395	-	-	-	-	-	-	-
AUTRES PAYS		1963	-	-	1	80	-	-	167	-	-	204	275	401	-
		1964	35	5	39	60	-	-	-	-	54	4	11	-	-
		1965	-	5	112	11	8	8	6	9	9	10	-	-	-
tot. EXTRA-CEE/EWG/EEG		1963	-	-	1	80	-	-	167	1.695	649	657	732	628	-
		1964	350	297	1.092	591	566	265	1.095	597	1.232	2.955	1.334	1.236	-
		1965	328	333	314	164	8	403	108	9	79	10	-	-	-
<b>TOTAL / INSGESAMT / TOTALE / TOTAAL</b>															
		1963	-	1.045	367	280	80	206	248	1.695	738	657	733	628	-
		1964	490	348	1.893	592	566	265	1.095	597	1.436	5.246	2.193	1.254	-
		1965	329	571	452	221	120	410	166	30	125	176	-	-	-

## U.E.B.L./B.L.E.U.

Importations mensuelles (t)  
Fromage et caillébotte

Monatliche Einfuhren (t)  
Käse und Quark

Importazioni mensile (t)  
Formaggi e latticini

Maandelijkse invoer (t)  
Kaas en wrongel

de :	aus :	da :	uit :		I	II	III	IV	V	VI	VII	VIII	IX	X	XI	XII
<b>I. I N T R A - CEE/EWG/EEG</b>																
	B.R.DEUTSCHLAND	1963	142	109	183	161	158	121	189	133	162	162	140	121		
		1964	180	162	163	188	152	145	97	161	168	276	117	135		
		1965	131	183	265	73	155	157	149	181	176	188				
	FRANCE	1963	225	213	197	161	259	154	217	264	328	345	326	374		
		1964	314	359	325	188	266	208	281	275	357	382	369	487		
		1965	415	463	486	477	429	363	332	389	560	411				
	ITALIA	1963	5	3	7	202	4	4	2	3	5	3	9	4		
		1964	-	5	5	335	3	4	2	4	4	5	7	5		
		1965	53	55	62	99	27	23	26	23	33	52				
	NEDERLAND	1963	1.553	1.471	1.420	4	1.586	1.264	1.598	1.704	1.811	1.609	1.589	1.521		
		1964	1.687	1.330	1.393	4	1.491	1.447	1.599	1.485	1.610	1.428	2.036	1.676		
		1965	1.596	1.413	1.774	1.632	1.505	1.550	1.564	1.801	1.818	1.613				
	<b>tot. INTRA-CEE/EWG/EEG</b>	1963	1.925	1.796	1.807	1.849	2.007	1.543	2.006	2.104	2.306	2.119	2.064	2.020		
		1964	2.186	1.856	1.886	2.264	1.912	1.804	1.979	1.925	2.139	2.091	2.529	2.303		
		1965	2.360	2.215	2.778	2.474	2.186	2.150	2.123	2.454	2.732	2.350				
<b>II. E X T R A - CEE/EWG/EEG</b>																
	FINLANDE	1963	-	-	102	163	78	102	74	134	82	243	141	140		
		1964	-	-	-	133	108	98	93	125	127	55	139	191		
		1965	-	-	-	-	-	112	65	41	119	126				
	SUISSE	1963	231	249	225	178	236	132	220	157	253	302	248	227		
		1964	223	266	264	234	167	161	238	184	223	199	363	208		
		1965	217	184	197	285	172	244	140	234	259	226				
	DANEMARK	1963	54	48	73	77	72	67	60	83	96	103	93	66		
		1964	68	63	79	65	54	63	85	58	72	112	69	32		
		1965	56	71	69	46	54	46	40	72	93	76				
	AUTRES PAYS	1963	342	577	337	320	242	168	155	300	352	253	386	295		
		1964	405	449	475	299	228	274	223	161	246	375	350	326		
		1965	226	276	345	319	311	205	105	161	213	187				
	<b>tot. EXTRA-CEE/EWG/EEG</b>	1963	627	874	737	738	628	469	509	674	783	901	868	728		
		1964	696	778	818	731	557	596	639	528	668	741	921	757		
		1965	499	531	611	650	537	607	350	508	684	615				
<b>TOTAL / INSGESAMT / TOTALE / TOTAAL</b>		1963	2.552	2.670	2.544	2.587	2.635	2.012	2.515	2.778	3.089	3.020	2.932	2.748		
		1964	2.882	2.634	2.704	2.995	2.469	2.400	2.618	2.453	2.807	2.832	3.450	3.060		
		1965	2.859	2.746	3.389	3.124	2.723	2.757	2.473	2.962	3.416	2.965				



## U.E.B.L./B.L.E.U.

Importations mensuelles (t)  
Riz en paille

Monatliche Einfuhren (t)  
Reis in der Strohhuelse

Importazioni mensili (t)  
Riso greggio

Maandelijkse invoer (t)  
Rijst in de dop

de :	aus :	da :	uit :		I	II	III	IV	V	VI	VII	VIII	IX	X	XI	XII
<b>I. I N T R A - CEE/EWG/EEG</b>																
	B.R.DEUTSCHLAND	1963	-	-	-	-	-	-	-	-	-	-	-	-	-	-
		1964	-	-	-	-	-	-	-	-	-	-	-	-	-	-
		1965	-	-	-	-	-	-	..	..	-	-	-	..	-	-
	FRANCE	1963	-	-	-	-	-	-	-	-	-	-	-	-	-	-
		1964	-	-	-	-	-	-	-	-	-	-	-	-	-	-
		1965	-	-	-	-	-	-	..	..	-	-	-	..	-	-
	ITALIA	1963	-	-	-	-	-	-	-	-	-	-	-	-	-	-
		1964	-	-	-	-	-	-	-	-	-	-	-	-	-	-
		1965	105	199	6	318	20	20	435	124	-	-	..	-	-	
	NEDERLAND	1963	-	1	-	1	5	8	-	6	-	-	-	-	1	-
		1964	-	-	-	-	-	-	-	-	88	6	-	-	-	-
		1965	-	-	-	-	-	..	..	-	-	-	-	..	-	-
	<b>tot. INTRA-CEE/EWG/EEG</b>	1963	-	1	-	1	5	8	-	-	-	6	-	-	1	-
		1964	-	-	-	-	-	-	-	-	-	6	-	-	-	-
		1965	105	199	6	318	20	35	523	124	-	-	-	1	-	-
<b>II. E X T R A - CEE/EWG/EEG</b>																
	<b>tot. EXTRA-CEE/EWG/EEG</b>	1963	1	1	18	22	2	1	-	1	17	21	1	15		
		1964	5	2	1	2	1	1	-	2	-	1	8	405		
		1965	778	-	-	2	-	1	107	552	508	-	-	-		
<b>TOTAL / INSGESAMT / TOTALE / TOTAAL</b>		1963	1	2	18	22	7	9	-	1	17	21	2	15		
		1964	5	2	1	2	1	1	-	2	-	1	8	405		
		1965	883	199	6	320	20	36	630	676	508	1	8			

## U.E.B.L./B.L.E.U.

Importations mensuelles (t)  
Riz en grains décortiqués,  
même polis ou glacés

Monatliche Einfuhren (t)  
Reis enthülst, auch poliert  
oder glasiert

Importazioni mensili (t)  
Riso in grani, pilati anche  
brillati o lucidati

Maandelijkse invoer (t)  
Gepelde rijst, oek ge-  
slepen of geglansd

de :	aus :	da :	uit :		I	II	III	IV	V	VI	VII	VIII	IX	X	XI	XII
<b>I. I N T R A - CEE/EWG/EEG</b>																
	B.R.DEUTSCHLAND	1963	-	-	-	-	-	-	-	-	-	-	-	-	-	-
		1964	-	-	-	-	-	-	-	-	-	-	-	-	-	-
		1965	..	..	..	..	..	-	..	25	7	7	3	-	-	-
	FRANCE	1963	-	-	-	-	-	-	-	-	-	-	-	-	-	-
		1964	-	-	-	-	-	-	-	-	-	-	-	-	-	-
		1965	..	..	..	..	-	..	..	..	-	-	-	-	-	-
	ITALIA	1963	-	-	49	45	-	2	-	8	20	502	243	206	63	
		1964	297	139	-	61	6	1	-	-	2	-	2	2	-	
		1965	..	..	I2I	109	113	159	847	98	20	20	2	-	-	
	NEDERLAND	1963	1	2	-	-	1	-	2	2	-	2	-	-	1	7
		1964	7	1	7	1	2	6	1	2	-	-	-	-	-	-
		1965	1	1	11	-	1	1	..	2	69	16	-	-	-	-
	<b>tot. INTRA-CEE/EWG/EEG</b>	1963	1	2	49	45	1	2	2	8	22	502	244	213	63	
		1964	304	140	7	62	8	7	1	2	-	2	2	2	-	
		1965	18	9	148	150	114	206	874	107	96	39	-	-	-	
<b>II. E X T R A - CEE/EWG/EEG</b>																
	U.S.A.	1963	110	613	219	631	211	1.440	343	64	-	158	218	1.450		
		1964	1.357	393	279	706	536	1.453	210	1.454	208	73	293	364		
		1965	286	-	24	176	168	572	149	236	98	123	-	-		
	BRESIL	1963	-	-	-	33	-	-	-	-	-	-	-	-		
		1964	-	-	-	-	-	-	-	-	-	-	-	-		
		1965	-	-	-	298	-	-	50	-	259	20	-	-		
	URUGUAY	1963	242	248	248	-	-	-	594	-	987	197	-	50		
		1964	-	-	-	-	-	-	-	-	-	-	-	-		
		1965	-	-	-	-	-	-	-	-	-	-	-	-		
	CHINE CONT.	1963	-	-	-	-	-	-	507	-	-	299	106	204		
		1964	-	-	509	-	305	2.242	-	-	-	-	-	-		
		1965	58	115	142	27	60	6	-	40	69	20	-	-		
	AUTRES PAYS	1963	1.358	502	282	758	2.672	557	1.047	403	60	419	555	18		
		1964	1.409	266	526	8	638	1.263	1.145	874	36	8	19	11		
		1965	27	86	65	-	98	173	36	184	73	339	-	-		
	<b>tot. EXTRA-CEE/EWG/EEG</b>	1963	1.710	1.363	749	1.422	2.883	1.997	1.984	467	1.047	1.073	879	1.518		
		1964	2.766	659	1.314	714	1.479	4.958	1.355	2.328	244	81	312	579		
		1965	371	201	231	501	326	751	235	460	499	502	-	-		
	<b>TOTAL / INSGESAMT / TOTALE / TOTAAL</b>	1963	1.711	1.365	798	1.467	2.984	1.999	1.986	475	1.069	1.575	1.123	1.731		
		1964	3.070	799	1.321	776	1.487	4.965	1.356	2.330	244	83	314	642		
		1965	389	210	379	651	440	957	1.109	567	595	541	-	-		

## U.E.B.L./B.L.E.U.

Importations mensuelles (t)

Monatliche Einfuhren (t)

Importazioni mensili (t)

Maandelijkse invoer (t)

Brisures de riz

Bruchreis

Riso spezzato

Gebroken rijst

de :	aus :	da :	uit :		I	II	III	IV	V	VI	VII	VIII	IX	X	XI	XII
<b>I. I N T R A - CEE/EWG/EEG</b>																
B.R.DEUTSCHLAND		1963	-	-	-	-	-	-	-	-	-	-	-	-	-	-
		1964	-	-	-	-	-	-	-	-	-	-	-	-	-	-
		1965	..	..	..	..	..	..	..	..	-	..	-	-	-	-
FRANCE		1963	-	-	-	-	-	-	-	-	-	-	-	-	-	-
		1964	-	-	-	-	-	-	-	-	-	-	-	-	-	-
		1965	..	..	..	..	..	..	..	..	-	..	-	-	-	-
ITALIA		1963	-	-	-	-	-	-	-	-	-	-	-	-	-	-
		1964	-	-	-	-	-	-	-	-	-	-	-	-	-	-
		1965	..	..	..	..	..	..	..	..	-	..	-	-	-	-
NEDERLAND		1963	16	-	-	-	-	-	-	-	-	-	-	-	-	-
		1964	-	-	-	-	1	-	-	-	-	-	-	-	-	-
		1965	..	-	-	-	-	-	1	2	-	..	-	-	-	-
tot. INTRA-CEE/EWG/EEG		1963	16	-	-	-	-	-	-	-	-	-	-	-	-	-
		1964	-	-	-	-	1	-	-	-	-	-	-	-	-	-
		1965	208	20	60	15	144	138	-	-	122	-	-	-	-	-
<b>II. E X T R A - CEE/EWG/EEG</b>																
U.S.A.		1963	770	152	1.882	999	565	786	291	647	201	-	-	-	787	283
		1964	941	411	457	587	405	327	-	-	-	-	-	-	-	-
		1965	-	-	-	-	-	-	-	-	-	-	-	-	-	-
BIRMANIE		1963	-	-	-	-	-	2.129	-	-	-	-	-	-	-	-
		1964	-	-	-	4.567	-	-	-	1.520	-	-	-	-	-	-
		1965	1.000	3.298	-	749	1.438	2.289	960	2.074	-	-	-120	-	-	-
THAILANDE		1963	-	-	-	1.008	736	1.187	1.658	1.560	199	5	-	-	-	
		1964	-	-	-	1.645	502	5.370	752	2.511	222	3	-	-	-	
		1965	-	-	-	-	-	-	-	-	-	-	-	-	-	-
AUTRES PAYS		1963	1.370	266	153	1.131	736	73	468	832	1.637	289	172	167		
		1964	2.525	148	1.039	832	100	2.480	2.420	989	-	519	705	5		
		1965	746	697	763	213	2	144	99	391	1.165	994	-	-		
tot. EXTRA-CEE/EWG/EEG		1963	2.140	418	2.035	3.138	2.037	4.175	2.417	3.039	2.037	294	959	450		
		1964	3.466	599	1.496	7.631	1.007	8.177	3.172	5.020	222	522	705	5		
		1965	1.746	3.995	763	962	1.440	2.433	1.059	2.465	1.165	1.114	-	-		
TOTAL / INSGESAMT / TOTALE / TOTAAL		1963	2.156	418	2.035	3.138	2.037	4.175	2.417	3.039	2.037	294	959	450		
		1964	3.466	559	1.496	7.632	1.007	8.177	3.172	5.020	222	522	705	5		
		1965	1.954	4.015	823	977	1.584	2.571	1.059	2.587	1.165	1.114	-	-		



EXPORTATIONS MENSUELLES : VIANDE BOVINE, PRODUITS LAITIERS, RIZ  
MONATLICHE AUSFUHREN : RINDFLEISCH, MILCHERZEUGNISSE, REIS  
ESPORTAZIONI MENSILI : CARNE BOVINA, PRODOTTI LATTIERO-CASEARI, RISO  
MAANDELIJKSE UITVOER : RUNDVLEES, ZUIVELPRODUKTEN, RIJST

U.E.B.L./B.L.E.U.

Exportations mensuelles (Nombre)  
Veaux, taurillons et bouvillons, gé-  
nisses (destinés à l'abattage)

Monatliche Ausfuhren (Stück)  
Kälber und Jungrinder  
(nur Schlachttiere)

Esportazioni mensili (Numero)  
Vitelli e vitelle, torelli, gioven-  
chi e giovenche (da macello)

Maandelijkse uitvoer (Stuks)  
Kalveren, jonge stieren, jonge ossen,  
vaarzen (slachtdieren)

vers:	nach:	verso:	naar:		I	II	III	IV	V	VI	VII	VIII	IX	X	XI	XII
<b>I. I N T R A - CEE/EWG/EEG</b>																
	B.R. DEUTSCHLAND	1963	1.057	372	420	684	374	24	110	573	294	354	162	18		
		1964	-	-	-	-	-	-	-	-	-	-	-	-	-	-
		1965	..	..	...	..	..	..	..	..	..	..	..	..	..	..
	FRANCE	1963	-	-	-	-	182	334	1.133	239	1.485	1.923	2.442	1.098		
		1964	617	751	146	249	135	808	2.081	766	1.165	616	38	-		
		1965	..	60	49	86	..	177	320	377	61	42				
	ITALIA	1963	40	-	57	-	158	99	621	5.146	11.340	14.722	2.321	337		
		1964	55	-	-	840	319	1.139	1.942	776	1.137	199	416	104		
		1965	100	222	673	448	631	..	1.751	176	49	141				
	NEDERLAND	1963	8	-	-	-	-	-	-	-	-	9	-	-	-	-
		1964	-	-	-	-	-	-	-	57	130	78	88	22	26	
		1965	12	-	-	9	..	2.065	..	3.882	4.377	536				
	<b>tot. INTRA-CEE/EWG/EEG</b>	1963	1.105	372	477	684	714	457	1.864	5.958	13.119	17.008	4.925	1.453		
		1964	672	751	146	1.089	454	1.947	4.080	1.672	2.380	903	476	130		
		1965	114	285	739	548	637	2.253	2.080	4.441	4.576	724				
<b>II. E X T R A - CEE/EWG/EEG</b>																
	TUNISIE	1963	355	-	-	90	-	-	-	-	-	646	4	-	-	-
		1964	-	-	-	-	-	-	-	-	-	-	-	-	-	-
		1965	-	-	-	-	-	-	-	-	-	-	-	-	-	-
	AUTRES PAYS	1963	97	-	4	2	-	-	376	427	180	113	191	245		
		1964	192	240	762	19	10	35	38	-	43	14	-	30		
		1965	-	13	-	-	-	-	-	-	-	-	-	-		
	<b>tot. EXTRA-CEE/EWG/EEG</b>	1963	452	-	4	92	-	-	376	427	826	117	191	245		
		1964	192	240	762	19	10	35	38	-	43	14	-	30		
		1965	-	13	-	-	-	-	-	-	-	-	-	-		
<b>TOTAL / INSGESAMT / TOTALE / TOTAAL</b>		1963	1.557	372	481	776	714	457	2.240	6.385	13.945	17.125	5.116	1.698		
		1964	864	991	908	1.108	464	1.982	4.118	1.672	2.423	917	476	160		
		1965	114	298	739	548	637	2.253	2.080	4.441	4.576	724				

## U.E.B.L./B.L.E.U.

Exportations mensuelles (Nombre)  
Boeufs et vaches  
(destinés à l'abattage)

Monatliche Ausfuhren (Stück)  
Ochsen und Kühe  
(nur Schlachttiere)

Esportazioni mensili (Numero)  
Buoi e vacche  
(da macello)

Maandelijkse uitvoer (Stuks)  
Ossen en koeien  
(slachtdieren)

vers:	nach:	verso:	naar:		I	II	III	IV	V	VI	VII	VIII	IX	X	XI	XII
<b>I. I N T R A - CEE/EWG/EEG</b>																
	B.R. DEUTSCHLAND	1963	1.729	293	115	373	155	9	6	97	226	13	45	58		
		1964	25	102	64	18	28	13	16	50	54	60	-	-		
		1965	83	119	48	8	8	12	14	11	16	8	-	-		
	FRANCE	1963	-	-	-	-	-	-	-	-	-	-	-	-		
		1964	-	-	-	-	-	-	-	-	-	-	-	-		
		1965	..	..	..	..	..	..	..	..	..	..	..	..		
	ITALIA	1963	-	-	-	-	-	-	-	777	4.038	7.077	7.053	1.488	86	
		1964	-	-	-	-	-	-	-	-	-	-	-	165	106	
		1965	..	..	..	..	..	..	..	..	..	..	..	..	..	
	NEDERLAND	1963	459	318	451	286	189	108	83	234	109	242	334	109		
		1964	69	166	191	183	32	46	691	1.933	1.649	1.040	1.475	920		
		1965	462	308	64	82	40	49	35	51	184	226				
	tot. INTRA-CEE/EWG/EEG	1963	2.188	611	566	659	310	117	866	4.369	7.412	7.308	1.867	253		
		1964	94	268	255	201	60	59	707	1.983	1.703	1.100	1.640	1.026		
		1965	612	507	125	101	73	94	63	62	233	245				
<b>II. E X T R A - CEE/EWG/EEG</b>																
	tot. EXTRA-CEE/EWG/EEG	1963	262	-	-	-	42	-	224	243	486	524	291	16		
		1964	-	-	-	17	-	7	87	15	60	196	5	60		
		1965	-	-	-	-	1	-	-	-	1	-				
<b>TOTAL / INSGESAMT / TOTALE / TOTAAL</b>		1963	2.450	611	566	659	352	117	1.090	4.612	7.898	7.832	2.158	269		
		1964	94	268	255	218	60	66	794	1.998	1.763	1.296	1.645	1.086		
		1965	612	507	125	101	74	94	63	62	234	245				

## U.E.B.L./B.L.E.U.

Exportations mensuelles (Nombre) Taureaux (destinés à l'abattage)			Monatliche Ausfuhren (Stück) Stiere (nur Schlachttiere)				Esportazioni mensili (Numero) Tori (da macello)				Maandelijkse uitvoer (Stuks) Stieren (slachtdieren)				
vers:	nach:	verso:	naar:	I	II	III	IV	V	VI	VII	VIII	IX	X	XI	XII
<b>I. I N T R A - CEE/EWG/EEG</b>															
B.R. DEUTSCHLAND		1963		315	151	156	1.002	448	1	-	-	-	-	7	4
		1964		-	-	-	-	-	-	-	-	-	-	-	-
		1965		-	-	-	-	-	-	..	..	..	-	-	-
FRANCE		1963		-	-	-	-	-	-	-	-	-	-	-	-
		1964		-	-	-	-	-	-	-	-	-	-	-	-
		1965		-	-	-	-	-	-	..	..	..	-	-	-
ITALIA		1963		-	-	-	-	-	-	-	607	297	37	169	-
		1964		-	-	-	34	34	172	15	84	92	75	58	36
		1965		12	-	30	-	-	8	..	..	57	94	-	-
NEDERLAND		1963		-	-	-	-	-	-	-	-	-	-	-	-
		1964		-	-	-	-	2	-	19	-	-	14	1	-
		1965		-	-	-	-	-	-	..	..	..	-	-	-
tot. INTRA-CEE/EWG/EEG		1963		315	151	156	1.002	448	1	-	607	297	37	146	4
		1964		-	-	-	34	36	172	34	84	92	89	59	36
		1965		12	-	30	-	-	8	1	2	59	94	-	-
<b>II. E X T R A - CEE/EWG/EEG</b>															
		1963		75	-	-	5	-	-	197	59	4	9	43	2
		1964		-	-	1	2	-	-	-	-	-	-	-	-
		1965		-	-	-	-	-	-	-	-	-	-	-	-
tot. EXTRA-CEE/EWG/EEG		1963		75	-	-	5	-	-	197	59	4	9	43	2
		1964		-	-	1	2	-	-	-	-	-	-	-	-
		1965		-	-	-	-	-	-	-	-	-	-	-	-
TOTAL / INSGESAMT / TOTALE / TOTAAL		1963		390	151	156	1.007	448	1	197	666	301	46	189	6
		1964		-	-	1	36	36	172	34	84	92	89	59	36
		1965		12	-	30	-	-	8	1	2	59	94	-	-



## U.E.B.L./B.L.E.U.

Exportations mensuelles (t)  
Viande bovine, fraîche, réfrigérée, congelée

Monatliche Ausfuhren (t)  
Rind- und Kalbfleisch,  
frisch, gekühlt, gefroren

Esportazioni mensili (t)  
Carne bovina, fresca, refrigerata e congelata

Maandelijkse uitvoer (t)  
Rundsvlees, vers, gekoeld of bevroren

vers:	nacht:	verso:	naar:	I	II	III	IV	V	VI	VII	VIII	IX	X	XI	XII
<b>I. I N T R A - CEE/EWG/EEG</b>															
B.R. DEUTSCHLAND	1963	-	-	-	-	-	-	-	-	7	-	-	-	-	-
	1964	-	-	-	-	-	-	-	-	-	-	-	-	-	-
	1965	21	16	6	6	9	26	36	26	113	78	-	-	-	-
FRANCE	1963	15	-	6	-	-	-	-	-	-	-	-	-	-	-
	1964	-	-	-	21	-	-	110	17	19	53	64	5	15	-
	1965	..	..	..	..	..	..	..	..	..	93	6	-	-	-
ITALIA	1963	51	45	145	180	381	1.429	1.305	948	1.124	976	367	100	-	-
	1964	72	41	35	30	80	190	161	101	76	6	-	-	-	-
	1965	..	..	..	..	..	48	17	..	6	-	-	-	-	-
NEDERLAND	1963	39	13	46	98	127	145	150	202	81	65	51	64	-	-
	1964	29	45	12	29	36	401	329	232	225	76	26	62	-	-
	1965	60	31	57	89	136	214	188	144	166	211	-	-	-	-
tot. INTRA-CEE/EWG/EEG	1963	105	58	197	278	508	1.574	1.455	1.150	1.205	1.041	418	164	-	-
	1964	101	86	47	80	116	701	514	352	354	146	31	77	-	-
	1965	84	53	73	110	175	291	241	181	378	295	-	-	-	-
<b>II. E X T R A - CEE/EWG/EEG</b>															
ESPAGNE	1963	233	79	77	40	88	32	-	-	82	231	166	21	-	-
	1964	-	-	-	-	-	-	-	-	-	-	-	-	-	-
	1965	-	-	-	-	-	-	-	-	-	-	-	-	-	-
HONGRIE	1963	-	-	-	433	57	-	-	-	-	-	-	-	-	-
	1964	-	-	-	-	-	-	-	-	-	-	-	-	-	-
	1965	-	-	-	-	-	-	-	-	-	-	-	-	-	-
CONGO (LEO)	1963	-	-	250	123	-	-	-	-	118	-	-	-	-	-
	1964	-	-	-	-	-	-	-	-	-	-	-	-	-	-
	1965	1	-	1	1	-	-	-	-	-	1	-	-	-	-
SUISSE	1963	-	-	-	-	-	-	-	-	-	-	-	-	-	-
	1964	35	41	-	-	-	-	-	7	-	-	-	1	-	-
	1965	10	6	-	5	1	-	-	-	-	-	-	-	-	-
AUTRES PAYS	1963	24	50	9	32	41	69	32	84	57	51	50	94	-	-
	1964	36	25	21	11	19	4	5	18	27	29	58	38	-	-
	1965	1	1	1	-	1	1	2	12	4	1	-	-	-	-
tot. EXTRA-CEE/EWG/EEG	1963	257	129	336	628	186	101	32	284	288	217	71	94	-	-
	1964	71	66	21	11	19	4	12	18	27	29	59	38	-	-
	1965	12	7	2	6	2	1	2	12	4	2	-	-	-	-
TOTAL / INSGESAMT / TOTALE / TOTAAL	1963	362	187	533	906	694	1.675	1.487	1.434	1.493	1.258	489	258	-	-
	1964	172	152	68	91	135	705	526	370	381	175	90	115	-	-
	1965	96	60	75	116	177	292	243	193	382	297	-	-	-	-

## U.E.B.L./B.L.E.U.

Exportations mensuelles (H1)  
Lait et crème de lait à l'état fraisMonatliche Ausfuhren (H1)  
Milch und Rahm frischEsportazioni mensili (H1)  
Latte e crema di latte freschiMaandelijkse uitvoer (H1)  
Verse melk en room

vers:	nach:	verso:	naar:		I	II	III	IV	V	VI	VII	VIII	IX	X	XI	XII
<b>I. I N T R A - CEE/EWG/EEG</b>																
	B.R. DEUTSCHLAND	1963	4.497	3.544	4.591	4.538	4.139	3.684	1.898	14	5	12	2	4		
		1964	-	-	-	-	-	-	2.760	5.468	5.758	5.194	529	6.666		
		1965	5.745	4.775	5.774	5.065	5.130	6.402	5.029	3.843	7.274	5.378				
	FRANCE	1963	-	-	-	-	-	-	-	855	656	874	599	649		
		1964	804	603	921	521	675	852	915	766	631	1.223	99	1.035		
		1965	787	786	1.042	866	897	872	1.039	845	591	1.132				
	ITALIA	1963	-	-	-	-	-	-	-	-	-	-	-	-	-	-
		1964	-	-	-	-	-	-	-	-	-	-	-	-	-	-
		1965	..	..	..	..	..	..	..	..	..	..	..	..	..	..
	NEDERLAND	1963	-	-	-	-	-	-	-	133	925	981	3.951	8.116		
		1964	3.432	3.718	4.091	7.101	4.301	5.613	1.974	9.030	10.872	14.293	577	5.330		
		1965	4.381	4.485	5.614	3.772	8.318	10.205	8.282	8.099	10.039	6.934				
	<b>tot. INTRA-CEE/EWG/EEG</b>	1963	4.497	3.544	4.591	4.538	4.139	3.817	1.898	869	1.586	1.867	4.552	8.769		
		1964	4.236	4.321	5.012	7.622	4.976	6.465	5.649	15.264	17.261	20.710	1.205	13.031		
		1965	11.070	10.113	12.494	9.982	14.415	17.553	14.403	12.843	20.161	14.963				
<b>II. E X T R A - CEE/EWG/EEG</b>																
		1963	893	812	1.083	860	860	757	674	340	8	6	5	15		
		1964	10	23	11	69	11	23	38	97	90	165	7	102		
		1965	24	674	447	5	-	3	6	-	12	21				
	<b>tot. EXTRA-CEE/EWG/EEG</b>	1963	893	812	1.083	860	860	757	674	340	8	6	5	15		
		1964	10	23	11	69	11	23	38	97	90	165	7	102		
		1965	24	674	447	5	-	3	6	-	12	21				
<b>TOTAL / INSGESAMT / TOTALE / TOTAAL</b>		1963	5.390	4.356	5.674	5.398	4.999	4.574	2.572	1.209	1.594	1.873	4.557	8.784		
		1964	4.246	4.344	5.023	7.691	4.987	6.488	5.687	15.361	17.351	20.875	1.212	13.133		
		1965	11.044	10.787	12.941	9.987	14.415	17.556	14.409	12.843	20.173	14.984				

## U.E.B.L./B.L.E.U.

Exportations mensuelles (t)  
Lait entier en poudre, non sucré

Monatliche Ausfuhren (t)  
Vollmilchpulver, nicht gezuckert

Esportazioni mensili (t)  
Latte intero in polvere  
senza zucchero

Maandelijkse uitvoer (t)  
Volle melk en room in vaste vorm,  
zonder suiker

vers:	nach:	verse:	naar:	I	II	III	IV	V	VI	VII	VIII	IX	X	XI	XII
<b>I. I N T R A - CEE/EWG/EEG</b>															
B.R. DEUTSCHLAND	1963	92	209	126	15	95	98	190	189	296	383	362	453		
	1964	75	-	73	15	-	264	161	91	400	414	323	385		
	1965	125	430	127	837	74	999	645	315	893	588				
FRANCE	1963	-	-	62	62	-	20	-	57	83	139	134	75		
	1964	157	-	20	-	141	116	214	40	115	171	461	-		
	1965	..	-	..	..	-	-	-	-	..	..				
ITALIA	1963	-	-	80	118	60	35	40	85	186	66	80	75		
	1964	-	-	-	-	-	-	-	-	-	-	-	-		
	1965	..	-	..	..	-	-	-	-	..	..				
NEDERLAND	1963	-	20	15	22	19	52	287	53	118	341	136	252		
	1964	194	-	-	65	50	442	591	369	170	290	154	90		
	1965	20	20	-	80	130	615	89	97	30	505				
tot. INTRA-CEE/EWG/EEG	1963	92	229	283	217	174	205	517	384	683	929	712	855		
	1964	426	-	93	80	191	822	966	500	685	875	938	475		
	1965	165	450	143	952	204	1.614	734	412	943	1.196				
<b>II. E X T R A - CEE/EWG/EEG</b>															
ROYAUME-UNI	1963	111	80	104	68	138	71	143	68	158	248	281	218		
	1964	166	-	1	-	10	129	189	244	61	128	22	10		
	1965	372	2	14	30	22	76	92	37	40	194				
ESPAGNE	1963	-	-	-	123	250	150	-	-	-	-	-	-		
	1964	-	-	-	-	-	-	-	-	-	-	-	-		
	1965	350	-	-	-	-	-	-	-	-	-	-	-		
GRECE	1963	-	-	-	-	204	110	199	74	63	104	92	130		
	1964	70	10	30	30	68	176	75	93	48	134	123	79		
	1965	156	94	62	54	117	114	235	317	110	178				
AFRIQUE DU NORD ESPAGNOLE	1963	22	22	16	70	87	118	75	34	42	117	55	39		
	1964	-	-	60	51	69	186	53	33	59	128	75	35		
	1965	-	135	145	104	189	96	80	111	241	208				
VENEZUELA	1963	15	118	60	61	136	272	95	218	82	-	-	-		
	1964	-	-	-	-	-	-	-	-	-	-	-	-		
	1965	-	-	-	-	-	-	-	-	-	95	-	-		
LIBAN	1963	85	4	31	-	32	32	89	118	102	25	91	10		
	1964	67	-	50	26	30	37	105	119	156	45	32	69		
	1965	91	-	4	-	10	12	34	60	106	42				
AUTRES PAYS	1963	84	30	99	45	66	189	156	67	203	402	76	115		
	1964	232	69	20	125	114	72	88	292	203	425	97	81		
	1965	460	68	20	183	4	247	259	279	332	323				
tot. EXTRA-CEE/EWG/EEG	1963	317	254	310	367	913	942	757	579	650	896	595	512		
	1964	535	79	161	232	291	600	510	781	527	860	349	274		
	1965	1.429	299	245	371	342	545	700	804	829	1.040				
TOTAL / INSGESAMT / TOTALE / TOTAAL	1963	409	483	593	584	1.087	1.147	1.274	963	1.333	1.825	1.307	1.367		
	1964	961	79	254	312	482	1.422	1.476	1.281	1.212	1.735	1.287	749		
	1965	1.594	749	388	1.323	546	2.159	1.434	1.216	1.772	2.236				

## U.E.B.L./B.L.E.U.

Exportations mensuelles (t)  
Autre lait et crème de lait à  
l'état solide, non sucrés

Monatliche Ausfuhren (t)  
Andere Milch und anderer Rahm  
fest, nicht gezuckert

Esportazioni mensili (t)  
Altro latte e crema di latte  
allo stato solido, senza zucchero

Maandelijkse uitvoer (t)  
Andere melk en room in vaste  
vorm, zonder suiker

vers:	nacht:	verso:	naar:		I	II	III	IV	V	VI	VII	VIII	IX	X	XI	XII
<b>I. I N T R A - CEE/EWG/EEG</b>																
				1963	134	-	156	18	15	68	109	-	20	74	-	4
			B.R. DEUTSCHLAND	1964	-	-	-	-	-	18	-	-	-	20	411	270
				1965	215	829	878	867	80	368	931	1.160	2.156	171	-	-
			FRANCE	1963	-	-	-	-	-	-	-	-	-	-	4.714	20
				1964	20	-	-	-	-	-	-	-	-	-	-	-
				1965	..	-	-	-	..	..	-	..	..	..	-	-
			ITALIA	1963	-	-	-	-	-	-	-	100	-	101	1	11
				1964	-	-	-	-	-	-	-	-	-	-	-	-
				1965	1.227	2.414	593	1.033	2.034	2.144	830	1.754	1.227	1.326	-	-
			NEDERLAND	1963	2	2	-	4	18	114	67	46	30	1	-	14
				1964	15	10	10	103	73	52	17	-	10	188	2.049	468
				1965	295	14	95	1.260	720	2.433	641	951	26	62	-	-
			tot. INTRA-CEE/EWG/EEG	1963	136	2	156	22	33	182	176	146	50	176	1	29
				1964	35	10	10	103	73	70	17	-	10	208	7.174	758
				1965	1.752	3.277	1.566	3.160	2.850	4.985	2.402	3.891	3.973	1.639	-	-
<b>II. E X T R A - CEE/EWG/EEG</b>																
			ROYAUME-UNI	1963	-	-	-	-	-	-	-	-	-	61	-	-
				1964	-	-	-	-	-	-	-	-	-	-	-	-
				1965	63	157	123	-	30	30	35	31	-	10	-	-
			SUISSE	1963	-	-	-	-	-	-	-	55	2	-	15	-
				1964	-	-	-	-	-	-	-	-	-	-	-	-
				1965	-	-	-	-	-	-	90	110	10	35	-	-
			JAPON	1963	-	-	103	-	-	-	-	-	-	-	-	-
				1964	-	-	-	-	-	-	-	-	-	-	-	-
				1965	-	-	-	-	-	-	-	-	-	-	-	-
			ESPAGNE	1963	-	-	-	-	-	-	-	-	-	-	-	-
				1964	49	-	-	-	-	-	-	-	-	-	-	-
				1965	20	252	170	-	90	-	80	-	79	-	-	-
			AUTRES PAYS	1963	10	7	10	10	54	-	20	48	31	44	41	13
				1964	4	11	17	2	2	8	3	7	-	31	659	440
				1965	167	123	453	502	945	5.823	1.538	2.815	2.291	1.619	-	-
			tot. EXTRA-CEE/EWG/EEG	1963	10	7	113	10	54	19	20	103	33	105	56	13
				1964	53	11	17	2	2	8	3	7	-	31	659	440
				1965	250	532	746	502	1.065	5.853	1.743	2.956	2.380	1.664	-	-
<b>TOTAL / INSGESAMT / TOTALE / TOTAAL</b>				1963	146	9	269	32	87	201	196	249	83	281	57	42
				1964	88	21	27	105	75	78	20	7	10	239	7.833	1.198
				1965	2.002	3.809	2.312	3.662	3.915	10.838	4.145	6.847	6.353	3.303	-	-

## U.E.B.L./B.L.E.U.

Exportations mensuelles (t)  
Lait et crème de lait conservés  
autrement, non sucrés

Monatliche Ausfuhren (t)  
Milch und Rahm, anders haltbar  
gemacht, nicht gezuckert

Esportazioni mensili (t)  
Latte e crema di latte, conser-  
vati, senza zucchero

Maandelijkse uitvoer (t)  
Anders verduurzaamde melk en  
room zonder suiker

vers:	nacht:	verso:	naar:		I	II	III	IV	V	VI	VII	VIII	IX	X	XI	XII	
<b>I. I N T R A - CEE/EWG/EEG</b>																	
B.R. DEUTSCHLAND		1963	-	-	-	-	-	-	-	-	-	-	-	-	-	-	
		1964	-	-	-	-	-	-	-	-	-	-	-	-	-	-	-
		1965	-	-	45	-	10	-	20	-	-	-	-	-	-	-	-
FRANCE		1963	-	-	-	-	-	-	-	-	-	-	-	-	-	-	
		1964	-	-	-	-	-	-	-	-	-	-	-	-	-	-	-
		1965	-	-	..	-	-	-	-	-	-	-	-	-	-	-	-
ITALIA		1963	209	200	-	100	-	-	52	-	14	10	-	-	-	-	
		1964	14	-	-	15	-	-	15	-	14	17	-	-	-	-	-
		1965	-	20	..	-	-	-	-	-	-	-	-	-	-	-	-
NEDERLAND		1963	-	-	10	-	10	-	2	12	25	25	16	100	-	-	
		1964	47	-	-	25	-	-	10	23	70	13	-	18	-	-	-
		1965	-	-	..	-	-	-	5	-	-	1	-	-	-	-	-
tot. INTRA-CEE/EWG/EEG		1963	209	200	10	100	10	-	54	12	35	25	16	100	-	-	
		1964	61	-	-	40	-	-	25	37	87	13	-	18	-	-	-
		1965	-	20	46	-	10	-	25	1	-	1	-	-	-	-	-
<b>II. E X T R A - CEE/EWG/EEG</b>																	
GRECE		1963	177	201	26	30	113	98	43	64	31	130	16	285	-	-	
		1964	-	-	-	-	-	-	106	-	-	25	12	10	-	-	-
		1965	23	53	6	26	-	-	-	-	77	49	108	-	-	-	-
CUBA		1963	-	-	-	-	-	-	-	1.342	-	-	425	-	-	-	
		1964	-	-	-	-	-	-	-	394	-	-	-	-	-	-	-
		1965	-	-	-	-	-	-	-	-	-	-	-	-	-	-	-
THAILANDE		1963	-	-	-	98	79	10	79	79	158	256	157	-	-	-	
		1964	-	-	-	-	-	178	99	337	237	237	-	-	-	-	-
		1965	-	-	-	-	-	197	237	335	168	276	-	-	-	-	-
HONG-KONG		1963	-	-	-	-	-	-	88	67	67	53	83	-	-	-	
		1964	-	-	-	-	-	-	-	-	-	226	-	-	-	-	
		1965	-	-	-	-	-	-	-	69	93	-	-	-	-	-	-
AUTRES PAYS		1963	115	106	47	57	1.070	111	60	142	57	87	36	32	-	-	
		1964	8	-	-	-	-	10	41	147	190	136	327	-	-	-	-
		1965	-	13	30	-	-	207	118	166	251	240	-	-	-	-	-
tot. EXTRA-CEE/EWG/EEG		1963	292	307	73	185	1.262	219	270	1.694	313	526	634	317	-	-	
		1964	8	-	-	-	-	294	534	484	452	611	420	-	-	-	-
		1965	23	66	36	26	-	404	355	647	561	624	-	-	-	-	-
TOTAL / INSGESAMT / TOTALE / TOTAAL		1963	501	507	83	285	1.272	219	324	1.706	348	551	650	417	-	-	
		1964	69	-	-	40	-	294	559	521	539	624	420	-	-	-	-
		1965	23	86	82	26	10	404	380	648	561	625	-	-	-	-	-

## U.E.B.L./B.L.E.U.

Exportations mensuelles (t)  
Lait et crème de lait  
conservés, sucrés

Monatliche Ausfuhren (t)  
Milch und Rahm, haltbar ge-  
macht, gezuckert

Esportazioni mensili (t)  
Latte e crema di latte conser-  
vati, con zucchero

Maandelijkse uitvoer (t)  
Verduurzaamde melk en room  
gesuikerd

vers:	nach:	verso:	naar:		I	II	III	IV	V	VI	VII	VIII	IX	X	XI	XII
<b>I. I N T R A - CEE/EWG/EEG</b>																
	B.R. DEUTSCHLAND	1963	21	-	-	-	-	-	-	-	-	-	-	-	-	-
		1964	-	-	-	-	-	-	-	-	-	-	-	-	-	-
		1965	13	24	6	-	-	-	1	-	-	-	-	-	-	-
	FRANCE	1963	-	-	45	-	-	-	-	-	-	-	-	-	21	33
		1964	14	-	15	40	-	-	24	-	-	-	-	8	-	-
		1965	-	-	3	-	-	-	-	-	-	-	-	-	-	-
	ITALIA	1963	-	-	-	-	-	-	-	-	-	-	-	-	-	-
		1964	-	-	-	-	-	-	-	-	-	-	-	-	-	-
		1965	-	-	-	-	-	-	-	-	-	-	-	-	-	-
	NEDERLAND	1963	-	-	-	-	-	-	-	-	10	-	-	-	-	-
		1964	-	-	-	-	-	-	-	-	1	-	-	-	-	-
		1965	2	4	-	-	-	-	-	-	-	-	-	-	-	-
	<b>tot. INTRA-CEE/EWG/EEG</b>	1963	21	-	45	-	-	-	-	-	10	-	-	-	21	33
		1964	14	-	15	40	-	-	24	-	1	-	-	8	-	-
		1965	15	28	9	-	-	-	1	-	-	-	-	-	-	-
<b>II. E X T R A - CEE/EWG/EEG</b>																
	ROYAUME-UNI	1963	12	17	-	-	-	-	-	-	-	-	-	-	-	-
		1964	-	-	-	-	-	-	-	-	-	-	-	-	-	-
		1965	-	-	-	-	-	-	-	-	-	-	-	-	-	-
	GRECE	1963	-	-	-	-	-	-	-	-	-	-	-	39	-	-
		1964	6	-	-	-	-	-	-	-	-	-	-	-	-	-
		1965	-	-	-	-	-	-	-	-	-	-	37	-	-	-
	TUNISIE	1963	5	-	-	-	-	-	-	-	-	-	-	26	-	-
		1964	-	-	-	-	-	-	-	-	-	-	-	-	-	-
		1965	-	-	-	-	-	-	68	-	-	-	-	-	-	-
	CEYLAN	1963	-	-	-	-	-	23	-	-	5	20	-	-	-	-
		1964	-	-	-	-	-	23	-	-	-	23	-	-	-	-
		1965	-	-	-	-	-	-	-	18	-	-	-	-	-	-
	PANAMA	1963	-	32	-	-	-	-	-	-	-	-	-	-	-	-
		1964	-	-	-	-	-	-	-	-	-	-	-	-	-	-
		1965	-	-	-	-	-	-	-	-	-	-	-	-	-	-
	AUTRES PAYS	1963	11	4	3	3	6	8	2	-	1	2	2	2	2	8
		1964	-	1	2	4	5	3	4	18	19	18	15	15	244	
		1965	5	5	2	20	5	5	2	8	2	1	1	1	1	1
	<b>tot. EXTRA-CEE/EWG/EEG</b>	1963	28	53	3	3	29	8	2	5	21	67	2	2	2	8
		1964	6	1	2	4	28	3	4	18	42	18	15	15	244	
		1965	5	5	2	20	5	73	20	8	39	1	1	1	1	1
<b>TOTAL / INSGESAMT / TOTALE / TOTAAL</b>																
		1963	49	53	48	3	29	8	12	5	21	67	23	23	41	
		1964	20	1	17	44	28	27	5	18	42	26	15	15	244	
		1965	20	33	11	20	5	74	20	8	39	1	1	1	1	1

## U.E.B.L./B.L.E.U.

Exportations mensuelles (t) Beurre		Monatliche Ausfuhren (t) Butter				Esportazioni mensili (t) Burro				Maandelijkse uitvoer (t) Boter						
vers:	nach:	verso:	naar:		I	II	III	IV	V	VI	VII	VIII	IX	X	XI	XII
<b>I. I N T R A - CEE/EWG/EEG</b>																
B.R. DEUTSCHLAND	1963		49	169	109	16	11	30	76	142	181	119	348	183		
	1964		153	98	81	-	-	-	-	-	-	18	837	60		
	1965		127	354	40	360	162	206	42	-	-	-	-	-		
FRANCE	1963		-	-	-	194	53	1	16	1	-	1	2	-		
	1964		-	-	-	-	-	-	-	-	-	-	-	-		
	1965		-	-	-	-	..	..	253	142	21	1	-	-		
ITALIA	1963		-	-	133	78	-	-	35	40	1.128	117	25	-		
	1964		-	-	-	-	-	137	79	79	85	563	135	30		
	1965		147	184	1.404	923	692	..	-	135	528	612	-	-		
NEDERLAND	1963		-	-	-	-	-	-	-	-	-	-	20	20		
	1964		-	-	-	-	-	-	-	-	-	-	-	-		
	1965		-	-	80	74	..	..	625	-	-	-	-	-		
tot. INTRA-CEE/EWG/EEG	1963		49	169	242	288	64	31	127	183	1.309	237	395	203		
	1964		153	98	81	-	-	137	79	79	85	581	1.118	90		
	1965		274	538	1.524	1.377	952	519	920	277	549	613	-	-		
<b>II. E X T R A - CEE/EWG/EEG</b>																
ROYAUME-UNI	1963		-	-	-	-	200	51	32	51	119	255	20	8		
	1964		-	-	-	-	-	-	-	-	-	-	-	-		
	1965		-	-	-	-	-	-	-	-	-	-	-	-		
MAROC	1963		97	-	20	-	-	-	-	-	-	-	403	-		
	1964		-	-	-	-	-	-	-	-	-	-	-	-		
	1965		329	102	-	-	-	-	22	-	25	-	-	-		
CONGO (LEO)	1963		30	30	23	1	1	1	17	10	5	-	2	-		
	1964		-	-	-	-	-	-	-	-	-	-	-	-		
	1965		-	-	-	-	-	-	-	-	-	-	-	-		
PEROU	1963		30	-	-	30	-	-	-	-	-	-	-	-		
	1964		-	-	-	-	-	-	-	-	-	-	-	-		
	1965		-	-	-	-	-	-	-	-	-	-	-	-		
AUTRES PAYS	1963		48	1	-	40	2	28	15	-	1	-	2	1		
	1964		15	3	2	-	10	1	1	11	73	76	123	222		
	1965		1.038	1.196	-	335	-	408	127	-	68	31	-	-		
tot. EXTRA-CEE/EWG/EEG	1963		205	31	43	71	203	80	64	61	125	255	22	9		
	1964		15	3	2	-	10	1	1	11	158	76	526	222		
	1965		1.367	1.298	-	335	75	408	149	-	93	31	-	-		
TOTAL / INSGESAMT / TOTALE / TOTAAL	1963		254	200	285	359	267	111	191	244	1.434	492	417	212		
	1964		168	101	83	-	10	138	80	90	158	657	1.644	312		
	1965		1.641	1.836	1.524	1.712	1.027	927	1.069	277	642	644	-	-		

## U.E.B.L./B.L.E.U.

Exportations mensuelles (t) Fromage et caillébottes		Monatliche Ausfuhren (t) Käse und Quark				Esportazioni mensili (t) Formaggi e latticini				Maandelijkse uitvoer (t) Kaas en wrongel						
vers:	nach:	verso:	naar:	I	II	III	IV	V	VI	VII	VIII	IX	X	XI	XII	
<b>I. I N T R A - CEE/EWG/EEG</b>																
B.R. DEUTSCHLAND	1963			292	210	266	259	230	218	413	269	379	379	274	240	
	1964			161	119	160	213	203	326	366	323	451	367	208	339	
	1965			231	276	428	287	265	452	330	358	473	371			
FRANCE	1963			-	-	-	-	-	-	-	-	-	-	-	-	
	1964			-	-	-	-	-	-	-	-	-	-	-	-	
	1965			4	25	25	1	18	17	24	23	21	30			
ITALIA	1963			63	81	-	3	-	-	54	8	-	-	-	-	
	1964			-	-	-	-	-	-	-	-	-	-	-	-	
	1965			..	..	..	-	..	..	..	..	..	..			
NEDERLAND	1963			41	24	38	41	39	33	48	57	76	68	95	116	
	1964			117	68	118	150	194	278	359	370	566	449	336	365	
	1965			300	334	376	208	172	387	246	375	601	415			
<b>tot. INTRA-CEE/EWG/EEG</b>				1963	396	315	304	303	269	251	515	334	455	447	369	356
				1964	278	187	278	363	397	604	725	693	1.016	816	544	704
				1965	552	652	863	568	486	916	648	784	1.116	839		
<b>II. E X T R A - CEE/EWG/EEG</b>																
ESPAGNE	1963			2	-	-	-	-	1	-	-	-	-	-	-	
	1964			-	-	-	-	-	-	-	-	-	-	-	-	
	1965			8	8	5	10	-	19	-	1	14	15			
CONGO (LEO)	1963			1	2	7	-	-	1	1	1	6	7	3	5	
	1964			1	2	2	2	1	1	1	1	1	2	2	16	
	1965			1	1	3	6	3	1	5	1	3	1			
AUTRES PAYS	1963			17	9	8	18	9	7	44	14	19	30	50	32	
	1964			15	4	12	33	10	12	17	9	48	42	36	44	
	1965			12	55	27	26	26	49	28	61	36	75			
<b>tot. EXTRA-CEE/EWG/EEG</b>				1963	20	11	15	18	9	9	5	15	25	37	37	
				1964	16	6	14	35	11	13	18	10	49	44	60	
				1965	21	64	35	42	29	69	33	63	53	91		
<b>TOTAL / INSGESAMT / TOTALE / TOTAAL</b>				1963	416	326	319	321	278	260	520	349	480	484	422	393
				1964	294	193	292	398	408	617	743	703	1.065	860	582	764
				1965	573	716	898	610	515	985	681	847	1.169	930		



## U.E.B.L./B.L.E.U.

Exportations mensuelles (t) Riz en paille			Monatliche Ausfuhren (t) Reis in der Strohhluse				Esportazioni mensili (t) Riso greggio				Maandelijkse uitvoer (t) Rijst in de dop				
vers:	nach:	verso:	naar:	I	II	III	IV	V	VI	VII	VIII	IX	X	XI	XII
<b>I. I N T R A - CEE/EWG/EEG</b>															
B.R. DEUTSCHLAND		1963	-	-	-	-	-	-	-	-	-	-	-	-	-
		1964	-	-	-	-	-	-	-	-	-	-	-	-	-
		1965	-	-	-	-	-	..	-	-	..	..	..	-	-
FRANCE		1963	-	-	-	-	-	-	-	-	-	-	-	-	-
		1964	-	-	-	-	-	-	-	-	-	-	-	-	-
		1965	-	-	-	-	-	..	-	-	..	..	..	-	-
ITALIA		1963	-	-	-	-	-	-	-	-	-	-	-	-	-
		1964	-	-	-	-	-	-	-	-	-	-	-	-	-
		1965	-	-	-	-	-	..	-	-	..	..	..	-	-
NEDERLAND		1963	-	-	-	-	-	-	-	-	-	-	-	-	-
		1964	-	-	-	-	15	3	-	-	-	-	-	-	-
		1965	-	-	-	-	-	..	-	-	..	..	..	-	-
tot. INTRA-CEE/EWG/EEG		1963	-	-	-	-	-	-	-	-	-	-	-	-	-
		1964	-	-	-	-	15	3	-	-	-	-	-	-	-
		1965	-	-	-	-	-	72	-	-	25	56	32	-	-
<b>II. E X T R A - CEE/EWG/EEG</b>															
		1963	-	-	-	-	-	-	-	-	-	-	-	-	-
		1964	-	-	-	-	-	-	-	-	-	-	-	-	-
		1965	-	-	-	-	-	-	-	-	-	-	-	-	2
TOTAL / INSGESAMT / TOTALE / TOTAAL		1963	-	-	-	-	-	-	-	-	-	-	-	-	-
		1964	-	-	-	-	15	3	-	-	-	-	-	-	-
		1965	-	-	-	-	-	72	-	-	25	56	32	-	2

## U.E.B.L./B.L.E.U.

Exportations mensuelles (t)  
Riz en grains décortiqués même  
polis ou glacés

Monatliche Ausfuhren (t)  
Reis enthülst auch poliert  
oder glasiert

Esportazioni mensili (t)  
Riso in grani pilati anche brillati  
o lucidati

Maandelijkse uitvoer (t)  
Gepelde rijst ook geslepen  
of geglansd

vers:	nacht:	versgt:	nacht:		I	II	III	IV	V	VI	VII	VIII	IX	X	XI	XII
<b>I. I N T R A - CEE/EWG/EEG</b>																
B.R. DEUTSCHLAND		1963	-	-	-	-	-	-	-	11	-	-	-	-	-	-
		1964	-	-	-	-	-	-	-	-	-	-	-	-	-	-
		1965	..	-	-	..	..	..	-	-	-	..	..	-	-	-
FRANCE		1963	-	-	-	-	-	-	-	-	-	-	-	-	-	-
		1964	-	-	-	-	-	-	-	-	-	-	-	-	-	-
		1965	..	-	-	..	..	..	-	-	-	..	45	-	-	-
ITALIA		1963	-	-	-	-	-	-	-	-	-	-	-	-	-	-
		1964	-	-	-	-	-	-	-	-	-	-	-	-	-	-
		1965	..	-	-	..	..	..	-	-	-	..	..	-	-	-
NEDERLAND		1963	16	10	20	7	-	25	12	4	99	10	28	5		
		1964	162	64	66	59	-	4	646	-	-	-	47	25		
		1965	6	109	2	107	56	42	13	28	23	50				
tot. INTRA-CEE/EWG/EEG		1963	16	10	20	7	-	36	12	4	99	10	28	5		
		1964	162	64	66	59	-	4	646	-	-	-	47	25		
		1965	58	109	2	157	106	42	13	28	74	135				
<b>II. E X T R A - CEE/EWG/EEG</b>																
AUTRICHE		1963	-	12	39	60	28	32	28	35	39	-	41	59		
		1964	-	-	-	132	31	26	32	18	89	42	69	18		
		1965	44	57	98	40	7	81	85	49	34	70				
GIBRALTAR, MALTE		1963	48	20	43	20	-	5	5	25	41	37	37	40		
		1964	20	95	62	30	20	-	55	27	72	50	40	10		
		1965	50	8	-	13	25	28	20	32	127	27				
CÔTE D'IVOIRE		1963	-	-	-	-	-	-	-	-	-	-	-	-	-	
		1964	617	812	-	-	-	-	-	-	-	-	-	-	-	
		1965	-	-	-	1.299	-	-	-	-	-	-	-	-	-	
ROUMANIE		1963	-	-	-	495	694	-	-	-	-	-	-	-	-	
		1964	-	-	-	-	-	-	-	-	-	-	-	-	-	
		1965	-	-	-	-	-	-	-	-	-	-	-	-	-	
LIBYE		1963	-	-	-	-	99	149	60	20	40	-	-	-	-	
		1964	-	-	-	-	-	20	40	-	84	139	-	-	-	
		1965	-	-	-	-	-	-	-	-	-	-	-	-	-	
CONGO (LEO)		1963	-	-	-	-	-	-	-	-	139	38	109	114		
		1964	-	-	-	-	-	-	-	-	-	-	10	-		
		1965	-	-	-	24	12	-	-	-	-	-	-	-		
AUTRES PAYS		1963	98	264	317	94	63	50	97	97	593	52	88	130		
		1964	46	173	160	128	464	19	656	168	442	121	182	121		
		1965	168	188	150	270	44	244	151	99	192	79				
tot. EXTRA-CEE/EWG/EEG		1963	146	296	399	669	884	236	190	177	852	127	275	343		
		1964	683	1.080	222	290	515	65	783	213	687	352	301	149		
		1965	262	253	248	1.646	127	353	256	160	353	176				
<b>TOTAL / INSGESAMT / TOTALE / TOTAAL</b>																
		1963	162	306	419	676	884	272	202	181	951	137	303	348		
		1964	845	1.144	288	349	515	69	1.429	213	687	352	348	174		
		1965	320	362	250	1.803	233	395	269	188	427	311				

## U.E.B.L./B.L.E.U.

Exportations mensuelles (t) Brisures de riz		Monatliche Ausfuhren (t) Bruchreis				Esportazioni mensili (t) Riso spezzato				Maandelijkse uitvoer (t) Gebroken rijst					
vers :	nach :	verso :	naar :	I	II	III	IV	V	VI	VII	VIII	IX	X	XI	XII
<b>I. I N T R A - CEE/EWG/EEG</b>															
B.R. DEUTSCHLAND	1963	-	-	-	-	-	-	-	-	-	-	-	-	-	-
	1964	-	-	-	-	-	-	-	-	-	-	-	-	-	-
	1965	-	-	-	-	-	-	-	-	..	..	-	-	-	-
FRANCE	1963	-	-	-	-	-	-	-	-	-	-	-	-	-	-
	1964	-	-	-	-	-	-	-	-	-	-	-	-	-	-
	1965	-	-	-	-	-	-	-	-	..	247	247	-	-	-
ITALIA	1963	-	-	-	-	-	-	-	-	-	-	-	-	-	-
	1964	-	-	-	-	-	-	-	-	-	-	-	-	-	-
	1965	-	-	-	-	-	-	-	-	..	..	-	-	-	-
NEDERLAND	1963	45	105	189	70	-	64	69	50	25	20	79	25		
	1964	44	99	72	210	86	-	-	89	-	-	-	-		
	1965	-	-	5	21	1	-	..	74	60	179	-	-		
tot. INTRA-CEE/EWG/EEG	1963	45	105	189	70	-	64	69	50	25	20	79	25		
	1964	44	99	72	210	86	-	-	89	-	-	-	-		
	1965	-	-	5	21	1	-	10	322	307	179	-	-		
<b>II. E - X T R A - CEE/EWG/EEG</b>															
SUEDE	1963	148	-	-	-	-	-	-	124	-	-	-	-	-	-
	1964	-	-	-	-	-	-	-	-	-	-	-	-	-	-
	1965	-	-	-	-	-	-	-	-	-	-	-	-	-	-
SENEGAL	1963	-	792	-	-	-	-	-	-	-	-	-	-	-	-
	1964	-	-	-	-	-	-	-	-	-	-	-	-	-	-
	1965	-	-	-	-	-	-	-	-	-	-	-	-	-	-
GAMBIE	1963	50	50	-	-	-	-	-	-	-	-	-	-	-	-
	1964	-	-	-	-	-	-	-	-	-	-	-	-	-	-
	1965	-	-	-	-	-	-	-	-	-	-	-	-	-	-
BURUNDI ET RWANDA	1963	-	-	-	203	-	-	-	-	-	-	-	-	-	-
	1964	-	-	-	-	-	-	-	75	-	-	-	-	-	-
	1965	-	-	-	-	-	-	158	10	-	-	-	-	-	-
ADEN	1963	-	-	-	273	100	-	-	-	-	50	-	-	-	-
	1964	-	-	-	197	-	-	91	-	-	-	-	-	-	-
	1965	-	-	-	-	-	-	-	-	-	-	-	-	-	-
AUTRES PAYS	1963	-	100	86	100	70	-	39	-	-	-	-	-	-	29
	1964	-	-	24	-	70	-	5	-	-	-	-	-	-	-
	1965	-	25	-	70	-	1	1	14	-	28	-	-	-	-
tot. EXTRA-CEE/EWG/EEG	1963	198	941	86	576	70	-	163	-	50	-	-	-	-	29
	1964	-	-	24	-	70	-	80	-	-	-	-	-	-	-
	1965	-	25	-	267	-	250	11	14	-	28	-	-	-	-
TOTAL / INSGESAMT / TOTALE / TOTAAL	1963	243	1.046	275	646	170	64	232	50	75	20	79	54		
	1964	44	99	96	210	156	-	80	89	-	-	-	-		
	1965	-	25	5	288	1	250	21	336	307	207	-	-		

