

MARCHES AGRICOLES
AGRARMÄRKTE
MERCATI AGRICOLI
LANDBOUWMARKTEN

ECHANGES COMMERCIAUX - HANDELSAUSTAUSCH - SCAMBI COMMERCIALI - HANDEL

- Céréales et préparations à base de céréales
- Getreide und Getreideverarbeitungserzeugnisse
- Cereali e preparazioni a base di cereali
- Graangewassen en afgeleide produkten

- FEVRIER
- FEBRUAR
- FEBBRAIO
- FEBRUARI

1966

2

C.E.E.
1/13

DIRECTION GENERALE DE L'AGRICULTURE, direction « économie et législation agricoles », division « bilans, études, information »
GENERALDIREKTION LANDWIRTSCHAFT, Direktion « Wirtschaft und Agrarrecht », Abteilung « Bilanzen, Studien, Information »
DIREZIONE GENERALE DELL'AGRICOLTURA, Direzione « Economia e legislazione agrarie », Divisione « Bilanci, studi, informazione »
DIRECTORAAT-GENERAAL LANDBOUW, directoraat « Landbouweconomie en -wetgeving », Afdeling « Balansen, Studies, Informatie »
12, avenue de Broqueville, Bruxelles 15.

Tel. 71 00 90

Telex 22 037 (Agricom)

La reproduction des données est subordonnée à l'indication de la source
Nachdruck mit Quellenangabe gestattet
La riproduzione del contenuto è subordinato alla citazione della fonte
Het overnemen van gegevens is toegestaan mits bronvermelding
Reference to this publication is requested for reproduction of any data

DONNÉES RECENTES

NEUESTE DATEN

DATI RECENTI

RECENTE GEGEVENS

SOMMAIRE	INHALT	SOMMARIO	INHOUD	PAGES - SEITEN PAGINA-BLADZIJDEN
<p><u>FRANCE</u></p> <ul style="list-style-type: none"> - Importations du mois de décembre 1965 - Exportations du mois de décembre 1965 <p><u>PAYS-BAS</u></p> <ul style="list-style-type: none"> - Importations du mois de Novembre 1965 - Exportations du mois de novembre 1965 	<p><u>FRANKREICH</u></p> <ul style="list-style-type: none"> - Einfuhren des Monats Dezember 1965 - Ausfuhren des Monats Dezember 1965 <p><u>NIEDERLANDE</u></p> <ul style="list-style-type: none"> - Einfuhren des Monats November 1965 - Ausfuhren des Monats November 1965 	<p><u>FRANCIA</u></p> <ul style="list-style-type: none"> - Importazioni del mese di dicembre 1965 - Esportazioni del mese di dicembre 1965 <p><u>PAESI BASSI</u></p> <ul style="list-style-type: none"> - Importazioni del mese di novembre 1965 - Esportazioni del mese di novembre 1965 	<p><u>FRANKRIJK</u></p> <ul style="list-style-type: none"> - Invoer van de maand december 1965 - Uitvoer van de maand december 1965 <p><u>NEDERLAND</u></p> <ul style="list-style-type: none"> - Invoer van de maand november 1965 - Uitvoer van de maand november 1965 	<p style="text-align: center;">A</p> <p style="text-align: center;">B</p> <p style="text-align: center;">C</p> <p style="text-align: center;">D</p>

DONNEES RECENTES

NEUESTE DATEN

DATI RECENTI

RECENTE GEGEVENS

Importations du mois de décembre 1965

Einführen des Monats Dezember 1965

Importazioni del mese di dicembre 1965

Invoer van de maand december 1965

F R A N C E

DONNEES RECENTES

NEUESTE DATEN

DATI RECENTI

RECENTE GEGEVENS

Exportations du mois de décembre 1965

Ausfuhren des Monats Dezember 1965

Esportazioni del mese di dicembre 1965

Uitvoer van de maand december 1965

F R A N C E

FRANCE

Exportations du mois de
Décembre 1965

Ausfuhren des Monats
Dezember 1965

Esportazioni del mese di
Dicembre 1965

Uitvoer van de maand
December 1965
(Tonnes, Tonnen, Tonnellate, Ton.)

PRODUITS - ERZEUGNISSE PRODOTTI - PRODUCTEN	TOT.GENERAL INSGESAMT TOT.GENERALE ALG.TOTAAL	INTRA CEE/EWG/EEG		EXTRA CEE/EWG/EEG	
		TOT.	PAYS - LANDER PAESI - LANDE	TOT.	PRINCIPAUX PAYS - WICHTIGSTE LANDER PRINCIPALI PAESI-BIJZONDERSTE LANDE
Blé dur - Hartweizen Frumento duro - Durum tarwe	785	520	B.R. DEUTSCHLAND 12 ITALIA 503 U.E.B.L./B.L.E.U. 5	165	SUISSE 60 AUTRICHE 100
Blé tendre et méteil Weichweizen une Mengkorn Frumento tenero e segalato Andere tarwe en mengkoren	481.172	69.101	B.R. DEUTSCHLAND 10.764 ITALIA 46.295 NEDERLAND 1.823 U.E.B.L./B.L.E.U. 10.219	412.071	ROYAUME-UNI 54.430 SUISSE 24.468 U.R.S.S. 20.104 R.D. ALLEMAGNE 84.612 POLOGNE 88.238 MAROC 59.130
Seigle - Roggen Segala - Rogge	2.788	2.788	B.R. DEUTSCHLAND 1.218 U.E.B.L./B.L.E.U. 1.570	-	-
Orge - Gerste Orzo - Gerst	131.071	51.903	B.R. DEUTSCHLAND 22.404 NEDERLAND 8.869 U.E.B.L./B.L.E.U. 20.630	79.168	SUISSE 22.074 AUTRICHE 19.959 ESPAGNE 28.197 POLOGNE 5.400
Avoine - Hafer Avena - Haver	1.643	1.621	B.R. DEUTSCHLAND 1.099 ITALIA 69 U.E.B.L./B.L.E.U. 453	22	ANDORRE 10 SENEGAL 10
Mais - Mais Granoturco - Maïs	72.313	46.714	B.R. DEUTSCHLAND 46.714	25.599	SUISSE 4.255 ESPAGNE 19.531 MALTE 1.769
Autres céréales - Anderes Getreide Altri cereali - Andere granen	4.321	4.287	B.R. DEUTSCHLAND 4.287	34	ROYAUME-UNI 6 U.S.A. 19

DONNEES RECENTES

NEUESTE DATEN

DATI RECENTI

RECENTE GEGEVENS

Importations et exportations du mois de novembre 1965

Einführen und Ausführen des Monats November 1965

Importazioni ed esportazioni del mese novembre 1965

In- en uitvoer van de maand november 1965

N E D E R L A N D

N E D E R L A N D

Exportations du mois de
Novembre 1965

Ausfuhren des Monats
November 1965

Esportazioni del mese di
Novembre 1965

Uitvoer van de maand
November 1965
(Tonnes, Tonnen, Tonnellate, Ton.)

PRODUITS - ERZEUGNISSE PRODOTTI - PRODUCTEN	TOT.GENERAL INSGESAMT TOT.GENERALE ALG.TOTAAL	INTRA CEE/EWG/EEG			EXTRA CEE/EWG/EEG		
		TOT.	PAYS - LANDER PAESI - LANDEN		TOT.	PRINCIPALIS PAYS - WICHTIGSTE LANDER PRINCIPALI PAESI-BIJZONDERSTE LANDEN	
Truies vivantes de 160 kg au plus (nombre) Lebende Schlachtsauen von 160 Kg oder mehr (Stück) Scrofe di un pezo di 160 Kg o più (numero) Zeugen van 160 Kg of meer (stuks)	1.724	1.724	B.R. DEUTSCHLAND FRANCE U.E.B.L./B.L.E.U.	373 8 1.343	-	-	-
Autres porcs vivants (nombre) Andere lebende Schweine (Stück) Altri suini vivi (numero) Andere levende varkens (stuks)	23.610	23.592	B.R. DEUTSCHLAND FRANCE ITALIA U.E.B.L./B.L.E.U.	15.678 3.796 7 4.111	18	-	-
Volailles vivantes de plus de 185 gr (en 100 pièces) Lebendes Geflügel mit einem Stück- gewicht von 185 gr oder mehr (100Stück) Volatili vivi di un pezo di 185 gr o più (100 pezzi) Levend pluimvee met een gewicht van 185 gr of meer (100 stuks)	44	42	B.R. DEUTSCHLAND ITALIA	27 15	2	-	-
Volailles vivantes d'un poids de 185 gr ou moins (en 100 pièces) Lebendes Geflügel mit einem Stück- gewicht von 185 gr oder weniger (100 Stück) Volatili vivi di un pezo di 185 gr o meno (100 pezzi) Levend pluimvee met een gewicht van 185 gr of minder (100 stuks)	3.552	894	FRANCE ITALIA U.E.B.L./B.L.E.U.	134 629 131	2.658	ESPAGNE LIBYE LIBERIA IRAN ARABIE SEOUD. KOWEIT	1.175 130 134 123 135 105
Viande de porc en carcasse ou demi-carcasse Schweinefleisch in ganzen oder halben Tierkörpern Carni suine in carcasse o mezze carcasse Hele of halve varkens	6.969	6.969	B.R. DEUTSCHLAND FRANCE U.E.B.L./B.L.E.U.	1.988 3.410 1.571	-	-	-

- Sommaire des importations et exportations mensuelles
- Inhalt der monatlichen Ein- und Ausfuhren
- Sommario delle importazioni e esportazioni mensili
- Inhoudstabel van de maandelijke in- en uitvoer

I.

SOMMAIRE	INHALT	SOMMARIO	INHOUD	Pages Seite Pagina Bladzijde	
				IMPORTATION EINFUHR IMPORTAZIONE INVOER	EXPORTATION AUSFUHR ESPORTAZIONE UITVOER
IMPORTATIONS et EXPORTATIONS quantitatives mensuelles 1963, 1964, 1965 suivant pays de provenance ou de destination	Monatliche mengenmässige EINFUHREN und AUSFUHREN 1963, 1964, 1965 nach Herkunfts-bzw. Bestimmungsländern	IMPORTAZIONI e ESPORTAZIONI quantitativi mensili 1963, 1964, 1965 dei paesi di provenienza o di destinazioni	INVOER en UITVOER maandelijkse hoeveelheden 1963, 1964, 1965 volgens landen van herkomst of bestemming		
I. R.F. ALLEMAGNE	I. B.R. DEUTSCHLAND	I. R.F. GERMANIA	I. B.R. DUITSLAND		
Froment	Weizen	Frumento	Tarwe	2	19
Seigle	Roggen	Segala	Rogge	3	20
Orge	Gerste	Orzo	Gerst	4	21
Avoine	Hafer	Avena	Haver	5	22
Maïs	Mais	Granoturco	Maïs	6	23
Autres céréales	Anderes Getreide	Altri cereali	Andere graangewassen	7	24
Farine de froment	Mehl von Weizen	Farina di frumento	Tarwemeel	8	25
Farine d'autres céréales	Mehl von anderem Getreide	Farina di altri cereali	Meel van andere granen	9	26
Gruaux et semoules de céréales; céréales mondés, perlés; germes de céréales	Griess von Getreide; Ge- treidekörner, geschält, geschliffen, geschrotet oder gequetscht, Getreide- kelme	Semole e semolini di cereali; cereali mondati, perlati; germi di cereali	Grutten, griesmeel; ge- pelde, geparelde, gebroken of geplette granen; graan- kiemen	10	27
Farines et semoules de manioc et similaires	Mehl und Griess vom Maniok und dgl.	Farine e semolini di manioca ecc.	Meel en gries van maniok en dgl.	11	28
Malt	Malz	Malto	Mout	12	29
Fécule de pommes de terre	Stärke von Kartoffeln	Fecola di patata	Aardappelzetmeel	13	30
Autres amidons et féculés; inuline	Anderes Stärke; Inulin	Altri amidi e fecole; inulina	Ander zetmeel; inuline	14	31
Gluten et farine de gluten	Kleber und Klebermehl	Glutine e farine di glutine	Gluten en glutenmeel	15	32
Sons et remoulages	Kleie und dgl.	Crusche, staccature, ecc.	Zemelen en dgl.	16	33
Préparations fourragères	Zubereitetes Futter	Mangimi preparati per animali	Preparaten voor dieren- voeding	17	34
II. FRANCE	II. FRANKREICH	II. FRANCIA	II. FRANKRIJK		
Froment	Weizen	Frumento	Tarwe	36	53
Seigle	Roggen	Segala	Rogge	37	54
Orge	Gerste	Orzo	Gerst	38	55
Avoine	Hafer	Avena	Haver	39	56
Maïs	Mais	Granoturco	Maïs	40	57
Autres céréales	Anderes Getreide	Altri cereali	Andere graangewassen	41	58
Farine de froment	Mehl von Weizen	Farina di frumento	Tarwemeel	42	59

SOMMAIRE	INHALT	SOMMARIO	INHOUD	Pages Seite Pagina Bladzijde	
				IMPORTATION EINFUHR IMPORTAZIONE INVOER	EKSPORTATION AUSFUHR ESPORTAZIONE UITVOER
IMPORTATIONS et EXPORTATIONS quantitatives mensuelles 1963, 1964, 1965 suivant pays de provenance ou de destination	Monatliche mengenmäßige EINFUHREN und AUSFUHREN 1963, 1964, 1965 nach Herkunfts- bzw. Bestimmungsländern	IMPORTAZIONI e ESPORTAZIONI quantitativi mensili 1963, 1964, 1965 dei paesi di provenienza o di destinazioni	INVOER en UITVOER maandelijkse hoeveelheden 1963, 1964, 1965 volgens landen van herkomst of bestemming		
Farine d'autres céréales	Mehl von anderem Getreide	Farina di altri cereali	Meel van andere granen	43	60
Gruaux et semoules de céréales; céréales mondés, perlés; germes de céréales	Griess von Getreide; Getreidekörner, ge- schält, geschliffen, geschrotet oder ge- quetscht; Getreidekeime	Semole e semolini di cereali; cereali mondati perlati; germi di cereali	Grutten, griesmeel; ge- peld, geparelde, ge- broken of geplette granen graankiemen	44	61
Farines et semoules de manioc et similaires	Mehl und Griess von Maniok und dgl.	Farine e semolini di manioca ecc.	Meel en gries van maniok en dgl.	45	62
Malt	Malz	Malto	Mout	46	63
Fécule de pommes de terre	Stärke von Kartoffeln	Fecola di patata	Aardappelzetmeel	47	64
Autres amidons et féculés; inuline	Andere Stärke; Inulin	Altri amidi e fecole; inulina	Ander zetmeel; inuline	48	65
Gluten et farine de gluten	Kleber und Klebermehl	Glutine e farine di glutine	Gluten en glutenmeel	49	66
Sons et remoulages	Kleie und dgl.	Crusche, staccature, ecc.	Zemelen en dgl.	50	67
Préparations fourragères	Zubereitetes Futter	Mangimi preparati per animali	Preparaten voor dieren- voeding	51	68
III. ITALIE	III. ITALIEN	III. ITALIA	III. ITALIE		
Froment	Weizen	Frumento	Tarwe	70	87
Seigle	Roggen	Segala	Rogge	71	88
Orge	Gerste	Orzo	Gerst	72	89
Avoine	Hafer	Avena	Haver	73	90
Mais	Mais	Granoturco	Maïs	74	91
Autres céréales	Anderes Getreide	Altri cereali	Andere graangewassen	75	92
Farine de froment	Mehl von Weizen	Farina di frumento	Tarwemeel	76	93
Farine d'autres céréales	Mehl von anderem Ge- treide	Farina di altri cereali	Meel van andere granen	77	94
Gruaux et semoules de céréales; céréales mondés, perlés; germes de céréales	Griess von Getreide; Getreidekörner, ge- schält, geschliffen, geschrotet oder ge- quetscht; Getreidekeime	Semole e semolini di cereali; cereali mondati perlati; germi di cereali	Grutten, griesmeel; ge- gelde, geparelde, ge- broken of geplette granen graankiemen	78	95
Farines et semoules de manioc et similaires	Mehl und Griess von Maniok und dgl.	Farine e semolini di manioca ecc.	Meel en gries van maniok en dgl.	79	96

SOMMAIRE	INHALT	SOMMARIO	INHOUD	Pages Seite Pagina Bladzijde	
				IMPORTATION EINFUHR IMPORTAZIONE INVOER	EXPORTATION AUSFUHR ESPORTAZIONE UITVOER
IMPORTATIONS et EXPORTATIONS quantitatives mensuelles 1963, 1964, 1965 suivant pays de provenance ou de destination	Monatliche mengenmäßige EINFÜHREN und AUSFÜHREN 1963, 1964, 1965 nach Herkunfts- bzw. Bestimmungsändern	IMPORTAZIONI e ESPORTAZIONI quantitativi mensili 1963, 1964, 1965 dei paesi di provenienza o di destinazioni	INVOER en UITVOER maandelijkse hoeveelheden 1963, 1964, 1965 volgens landen van herkomst of bestemming		
Malt	Malz	Malto	Mout	80	97
Fécule de pommes de terre	Stärke von Kartoffeln	Fecola di patata	Aardappelzetmeel	81	98
Autres amidons et féculés inuline	Andere Stärke; Inülin	Altri amidi e fecole; inulina	Ander zetmeel; inuline	82	99
Gluten et farine de gluten	Kleber und Klebermehl	Glutine e farine di glutine	Gluten en glutenmeel	83	100
Sons et remoulages	Kleie und dgl.	Crusche, staccature, ecc.	Zemelen en dgl.	84	101
Préparations fourragères	Zubereitetes Futter	Mangimi preparati per animali	Preparaten voor dieren- voeding	85	102
IV. <u>PAYS-BAS</u>	IV. <u>NIEDERLANDE</u>	IV. <u>PAESI BASSI</u>	IV. <u>NEDERLAND</u>		
Froment	Weizen	Fumento	Tarwe	104	121
Seigle	Roggen	Segala	Rogge	105	122
Orge	Gerste	Orzo	Gerst	106	123
Avoine	Hafer	Avena	Haver	107	124
Maïs	Mais	Granoturco	Maïs	108	125
Autres céréales	Anderes Getreide	Altri cereali	Andere graangewassen	109	126
Farine de froment	Mehl von Weizen	Farina di frumento	Tarwemeel	110	127
Farine d'autres céréales	Mehl von anderem Getreide	Farina di altri cereali	Meel van andere granen	111	128
Gruaux et semoules de céréales; céréales mondés perlés; germes de céréales	Griess von Getreide; Ge- treidekörner, geschält, geschliffen, geschrotet oder gequetscht; Ge- treidekeime	Semole e semolini di cereali; cereali mondati, perlati; germi di cereali	Grutten, griesmeel; ge- pelde, geparelde, ge- broken of geplette granen graankiemen	112	129
Farines et semoules de manioc et similaires	Mehl und Griess von Maniok und dgl.	Farine e semolini di manioca ecc.	Meel en gries van maniok en dgl.	113	130
Malt	Malz	Malto	Mout	114	131
Fécule de pommes de terre	Stärke von Kartoffeln	Fecola di patata	Aardappelzetmeel	115	132
Autres amidons et féculés inuline	Andere Stärke; Inulin	Altri amidi e fecole; inulina	Ander zetmeel; inuline	116	133
Gluten et farine de gluten	Kleber und Klebermehl	Glutine e farine di glutine	Gluten en glutenmeel	117	134
Sons et remoulages	Kleie und dgl.	Crusche, staccature, ecc.	Zemelen en dgl.	118	135
Préparations fourragères	Zubereitetes Futter	Mangimi preparati per animali	Preparaten voor dieren- voeding	119	136

SOMMAIRE	INHALT	SOMMARIO	INHOUD	Pages Seite Pagina Bladzijde	
				IMPORTATION EINFUHR IMPORTAZIONE INVOER	EXPORTATION AUSFUHR ESPORTAZIONE UITVOER
IMPORTATIONS et EXPORTATIONS quantitatives mensuelles 1963, 1964, 1965 suivant pays de provenance ou de destination	Monatliche mengenmäßige EINFUHREN und AUSFUHREN 1963, 1964, 1965 nach Herkunfts- bzw. Bestimmungsländern	IMPORTAZIONI e ESPORTAZIONI quantitativi mensili 1963, 1964, 1965 dei paesi di provenienza o di destinazioni	INVOER en UITVOER maandelijkse hoeveelheden 1963, 1964, 1965 volgens landen van herkomst of bestemming		
V. <u>U.E.B.L.</u>	V. <u>B.L.W.U.</u>	V. <u>U.E.B.L.</u>	V. <u>B.L.E.U.</u>		
Froment	Weizen	Frumento	Tarwe	138	155
Seigle	Roggen	Segala	Rogge	139	156
Orge	Gerste	Orzo	Gerst	140	157
Avoine	Hafer	Avena	Haver	141	158
Maïs	Mais	Granoturco	Maïs	142	159
Autres céréales	Anderes Getreide	Altri cereali	Andere graangewassen	143	160
Farine de froment	Mehl von Weizen	Farina di frumento	Tarwemeel	144	161
Farine d'autres céréales	Mehl von anderem Getreide	Farina di altri cereali	Meel van andere granen	145	162
Gruaux et semoules de céréales; céréales mondés, perlés; germes de céréales	Griess von Getreide; Ge- treidekörner, geschält, geschliffen, geschrotet oder gequetscht; Getreide- keime	Semole e semolini di cereali; cereali mondati, perlati; germi di cereali	Grutten, griesmeel; ge- pelde, geparelde, gebro- ken of geplette granen; graankiemen	146	163
Farines et semoules de manioc et similaires	Mehl und Griess von Manioc und dgl.	Farine e semolini di manioca ecc.	Meel en gries van manioc en dgl.	147	164
Malt	Malz	Malto	Mout	148	165
Fécule de pommes de terre	Stärke von Kartoffeln	Fecola di patata	Aardappelzetmeel	149	-
Autres amidons et féculés; inuline	Anderes Stärke; Inulin	Altri amidi e fecole; inulina	Ander zetmeel; inuline	150	166
Gluten et farine de gluten	Kleber und Klebermehl	Glutine e farine di glutine	Gluten en glutenmeel	151	167
Sons et remoulages	Kleie und dgl.	Crusche, staccature, ecc.	Zemelen en dgl.	152	168
Préparations fourragères	Zubereitetes Futter	Mangimi preparati per animali	Preparaten voor dieren- voeding	153	169

IMPORTATIONS MENSUELLES DU SECTEUR : CEREALES

MONATLICHE EINFUHREN DES SEKTORS : GETREIDE

IMPORTAZIONI MENSILI DEL SETTORE : CEREALI

MAANDELIJKSE INVOER VAN DE SEKTOR : GRAANGEWASSEN

B.R. D E U T S C H L A N D

Importations mensuelles (t) Froment				Monatliche Einfuhren (t) Weizen					Importazioni mensili (t) Frumento				Maandelijkse invoer (t) Tarwe			
de :	aus :	da :	uit :	I	II	III	IV	V	VI	VII	VIII	IX	X	XI	XII	
I. I N T R A - CEE/EWG/EEG																
FRANCE		1963	10.615	6.407	19.098	17.308	20.711	17.896	7.574	13.232	5.896	21.667	16.031	22.139		
		1964	14.939	13.166	12.609	19.047	24.413	22.704	28.242	8.195	5.182	7.277	6.201	8.306		
		1965	4.618	6.976	12.276	15.664	15.570	4.465	5.916	6.649	4.326	13.003				
ITALIA		1963	-	-	-	-	-	-	-	-	-	-	-	-		
		1964	-	-	-	-	-	-	-	-	-	-	-	-		
		1965	-	-	-	-	-	-	-	-	-	-	-	-		
NEDERLAND		1963	325	493	331	266	199	9	-	1	-	12	217	199		
		1964	304	1.222	1.992	1.345	1.168	222	1.339	32	-	54	145	163		
		1965	66	25	33	51	71	8	-	-	15	2.405				
U.E.B.L./B.L.E.U.		1963	2.194	2.136	3.055	836	1.621	879	-	-	-	620	5.349	4.063		
		1964	2.800	1.634	2.190	6.336	10.718	430	2.442	370	-	3.087	2.358	3.694		
		1965	2.159	188	1.403	55	542	80	1.413	557	-	5.830				
tot. INTRA-CEE/EWG/EEG		1963	13.134	9.036	22.484	18.411	22.531	18.784	7.574	13.233	5.896	22.299	21.597	26.401		
		1964	18.043	16.022	16.791	26.728	36.299	23.356	32.023	8.597	5.182	10.418	8.704	12.163		
		1965	6.843	7.189	13.712	15.770	16.183	4.553	7.329	7.206	4.341	21.238				
II. E X T R A - CEE/EWG/EEG																
EUROPE ORIENTALE		1963	26.160	30.444	34.933	18.571	19.161	1.672	13.114	-	500	2.020	-	-		
		1964	-	-	-	-	-	-	-	-	-	-	-	-		
		1965	-	-	-	-	-	-	-	-	-	-	-	-		
SUEDE		1963	9.594	890	6.318	3.033	10.293	5.296	3.780	1.886	1.414	509	-	-		
		1964	-	-	-	5.270	14.970	17.546	10.124	10.888	2.720	16.179	15.852	14.741		
		1965	15.065	19.767	10.495	3.220	2.004	-	-	-	-	11.887				
U.S.A.		1963	36.987	2.464	-	25.000	4.245	10.905	13.536	14.872	19.675	55.347	58.075	53.544		
		1964	47.454	65.320	77.763	64.651	30.414	40.828	21.535	13.571	5.972	6.985	9.678	9.834		
		1965	4.275	149	7.413	14.858	39.308	67.360	35.096	17.220	26.505	46.227				
CANADA		1963	30.236	8.358	10.279	8.638	39.931	113.098	26.904	54.739	53.919	97.871	190.931	108.848		
		1964	23.841	22.432	61.804	16.642	51.688	87.349	65.727	56.731	49.643	72.191	54.499	112.441		
		1965	46.221	49.576	22.940	27.054	34.012	78.427	29.931	46.632	56.747	44.309				
ARGENTINE		1963	1.590	23.483	25.272	21.530	20.463	5.024	10.047	-	1.003	5.579	5.067	7.193		
		1964	4.527	2.614	19.504	35.178	12.046	1.908	1.045	2.820	13.034	13.994	16.520	14.113		
		1965	21.929	19.498	45.242	46.502	48.931	69.745	17.096	13.846	13.734	8.884				
AUSTRALIE		1963	-	-	2.631	7.052	17.449	1.182	3.048	802	155	-	3.504	-		
		1964	13.427	28.034	24.291	25.985	8.203	2.998	400	401	-	97	967	-		
		1965	-	-	-	-	-	-	-	-	3.337	2.862				
AUTRES PAYS		1963	1.977	8.458	58.386	36.711	22.224	9.467	28.443	21	-	722	-	1.585		
		1964	-	-	-	558	3.977	1.156	-	-	293	247	565	1.316		
		1965	906	7.791	9.447	6.045	4.704	10	397	1.468	1	7.281				
tot. EXTRA-CEE/EWG/EEG		1963	106.544	74.097	137.819	120.535	133.766	146.644	98.872	72.320	76.666	162.048	257.577	166.170		
		1964	89.248	118.400	183.362	148.284	121.298	151.785	98.830	84.410	71.662	109.693	98.090	132.445		
		1965	88.396	96.781	95.537	97.679	128.959	215.542	82.520	79.166	100.324	121.450				
TOTAL / INSGESAMT / TOTALE / TOTAAL																
		1963	119.678	83.133	160.303	138.946	156.297	165.428	106.446	85.553	82.562	184.347	279.174	192.571		
		1964	107.291	134.422	200.153	175.012	157.597	175.141	130.853	93.007	76.864	120.111	107.794	164.608		
		1965	95.239	103.970	109.249	113.449	145.142	220.095	89.849	86.372	104.665	142.688				

B. R. D E U T S C H L A N D

Importations mensuelles (t) Seigle				Monatliche Einfuhren (t) Roggen					Importazioni mensili (t) Segala				Maandelijkse invoer (t) Rogge			
de :	aus :	da :	uit :	I	II	III	IV	V	VI	VII	VIII	IX	X	XI	XII	
I. I N T R A - CEE/EWG/EEG																
FRANCE		1963	510	-	10	130	419	918	220	260	491	475	288	382		
		1964	322	609	277	757	164	163	87	161	144	260	183	580		
		1965	185	1.181	1.560	808	741	501	1.134	191	466	887				
ITALIA		1963	-	-	-	-	-	-	-	-	-	-	-	-		
		1964	-	-	-	-	-	-	-	-	-	-	-	-		
		1965	-	-	-	-	-	-	-	-	-	-	-	-		
NEDERLAND		1963	319	129	977	270	95	8	-	-	-	-	-	-		
		1964	-	-	-	-	-	-	-	-	-	-	-	65		
		1965	-	-	-	-	-	-	-	-	-	-	-	-		
U.E.B.L./B.L.E.U.		1963	-	-	-	-	-	-	-	-	-	-	-	-		
		1964	396	713	685	385	296	13	-	-	-	87	188	191		
		1965	-	-	-	-	-	-	-	-	-	-	-	-		
tot. INTRA-CEE/EWG/EEG		1963	829	129	987	400	514	926	220	260	491	475	288	382		
		1964	718	1.322	962	1.142	460	176	87	161	144	347	371	836		
		1965	185	1.181	1.560	808	741	501	1.134	191	466	887				
II. E X T R A - CEE/EWG/EEG																
EUROPE ORIENTALE		1963	3.049	3.912	27.009	3.683	1.050	-	-	-	-	-	-	-		
		1964	-	-	-	-	-	-	-	-	-	-	-	-		
		1965	-	-	-	-	-	-	-	-	-	-	-	-		
U.S.A.		1963	15.113	-	31.193	23.900	-	-	41.077	-	-	80	11.326	244		
		1964	354	1.153	-	1.048	229	1.674	5.230	-	78	15.209	111	203		
		1965	-	-	-	-	-	-	-	-	-	-	-	-		
CANADA		1963	4.521	-	5.484	-	2.456	1.697	542	-	-	-	-	50		
		1964	2.978	-	-	65	-	-	-	-	150	15.559	-	-		
		1965	-	-	-	-	-	-	-	-	-	-	-	-		
TURQUIE		1963	-	-	-	-	-	-	-	-	-	-	-	-		
		1964	-	-	-	-	-	-	-	-	-	-	-	1.700		
		1965	-	-	-	-	-	3.887	2.198	-	-	50	-	-		
AUTRES PAYS		1963	100	-	5	-	-	1	-	-	64	140	-	50		
		1964	-	-	-	-	-	-	-	-	-	-	-	264		
		1965	50	106	-	206	277	-	53	-	208	219	-	-		
tot. EXTRA-CEE/EWG/EEG		1963	22.783	3.912	63.691	27.583	3.506	1.698	41.619	-	-	80	11.326	294		
		1964	3.332	1.153	-	1.113	229	1.674	5.230	64	368	30.768	161	2.167		
		1965	50	106	-	206	277	3.887	2.251	-	208	269	269	-		
TOTAL / INSGESAMT / TOTALE / TOTAAL																
		1963	23.612	4.041	64.678	27.983	4.020	2.624	41.839	260	491	555	11.614	676		
		1964	4.050	2.475	962	2.255	689	1.850	5.317	225	512	31.115	532	3.003		
		1965	235	1.287	1.560	1.014	1.018	4.388	3.385	191	674	1.156				

B.R. DEUTSCHLAND

Importations mensuelles (t) Orge				Monatliche Einfuhren (t) Gerste					Importazioni mensili (t) Orzo				Maandelijkse invoer (t) Gerst			
de :	aus :	da :	uit :	I	II	III	IV	V	VI	VII	VIII	IX	X	XI	XII	
I. I N T R A - CEE/EWG/EEG																
FRANCE				1963	7.331	8.273	17.976	84.398	80.995	9.462	5.765	3.986	8.946	15.979	15.317	21.661
				1964	25.550	33.151	29.353	38.382	42.603	35.357	24.208	20.123	45.659	27.700	27.082	34.742
				1965	28.763	34.131	37.301	36.659	43.890	52.667	54.703	22.631	21.276	33.946		
ITALIA				1963	-	-	-	-	-	-	-	-	-	-	-	-
				1964	-	-	-	-	-	-	-	-	-	-	-	-
				1965	-	-	-	-	-	-	-	-	990	-	-	
NEDERLAND				1963	7.005	5.395	14.083	7.130	6.943	552	14.297	5.664	9.731	30.898	8.978	2.012
				1964	4.173	5.901	4.801	9.367	10.637	9.873	7.705	12.841	24.815	15.979	10.114	13.083
				1965	7.158	8.964	10.241	5.945	4.342	3.270	1.868	8.462	28.701	22.987		
U.E.B.L./B.L.E.U.				1963	-	-	-	-	-	-	-	-	-	-	-	-
				1964	-	-	631	373	-	-	-	2.413	7.027	5.310	5.445	3.186
				1965	1.621	-100	-861	610	250	500	-	-	2.261	7.917		
tot. INTRA-CEE/EWG/EEG				1963	14.336	13.668	32.059	91.528	87.937	10.014	20.062	9.650	18.677	46.777	26.057	23.673
				1964	29.723	39.052	34.785	48.122	53.240	45.230	31.913	35.377	77.501	48.989	42.641	51.011
				1965	37.542	43.195	48.403	43.214	48.482	56.437	56.571	31.093	52.238	65.840		
II. E X T R A - CEE/EWG/EEG																
EUROPE ORIENTALE				1963	-	-	-	-	-	-	-	-	-	1.445	2.880	2.588
				1964	1.524	840	-	3.614	1.922	18	5.736	-	240	400	952	11.567
				1965	10.293	500	6.121	-	6.866	3.865	6.058	5.126	-	400		
U.S.A.				1963	5.295	413	78.549	32.757	26.561	2.421	14.246	3.558	7.157	20.433	15.524	2.990
				1964	2.369	20.995	19.406	2.485	17.740	30.495	55.509	7.043	12.822	48.230	35.079	32.994
				1965	3.795	-	11.961	10.109	1.200	29.700	27.769	38.375	16.478	23.429		
SUEDE				1963	-	-	-	-	-	-	-	-	6.638	14.427	6.080	7.245
				1964	10.921	5.425	2.607	1.247	-	-	-	5.699	15.625	12.052	17.216	
				1965	10.675	14.658	9.509	7.496	1.442	-	-	-	2.214	22.854		
ARGENTINE				1963	2.075	4.574	2.772	1.382	104	97	496	-	-	-	-	-
				1964	-	8.265	16.921	24.661	10.381	3.910	6.380	1.469	3.796	2.969	8.473	1.336
				1965	-	498	3.541	11.202	6.991	4.690	5.267	2.486	1.714	-		
ROYAUME UNI				1963	8.501	19.438	16.056	-	1.107	-	220	591	746	1.865	2.327	3.450
				1964	6.280	4.133	6.344	2.727	1.791	-	-	1.162	4.530	3.474	2.363	5.877
				1965	5.873	9.622	8.477	5.833	1.378	67	284	-	8.001	13.547		
AUSTRALIE				1963	-	240	9.119	3.575	144	2.100	3.488	7.087	2.863	727	1.192	2.003
				1964	1.674	10.620	9.688	11.383	4.091	10.295	5.039	7.770	2.190	-	151	402
				1965	470	7.653	8.394	15.497	7.132	16.374	13.122	-	8.545	-		
AUTRES PAYS				1963	4.352	1.998	1.030	15.411	6.183	2.127	4.696	749	5.769	11.703	7.307	8.423
				1964	5.792	5.572	5.301	6.643	5.312	1.991	1.706	2.166	14.142	7.791	22.101	14.454
				1965	11.344	18.557	26.119	11.783	10.175	6.779	2.965	14.072	26.999	32.599		
tot. EXTRA-CEE/EWG/EEG				1963	20.223	26.663	107.526	53.125	34.099	6.745	23.146	11.985	23.173	50.600	35.310	26.699
				1964	28.560	55.850	60.267	52.760	41.237	46.709	74.370	19.610	43.419	78.489	81.171	83.846
				1965	42.450	51.488	74.122	61.920	35.184	61.475	55.465	60.059	63.951	92.829		
TOTAL / INSGESAMT / TOTALE / TOTAAL				1963	34.559	40.311	139.585	144.653	122.036	19.759	43.208	21.635	41.830	97.377	61.367	50.372
				1964	58.283	94.902	95.052	100.882	94.477	91.939	106.283	54.987	120.920	127.478	123.812	134.857
				1965	79.992	94.683	122.525	105.134	83.666	117.912	112.036	91.152	116.189	158.669		

B. R. D E U T S C H L A N D

Importations mensuelles (t) Avoine				Monatliche Einfuhren (t) Hafer					Importazioni mensili (t) Avena				Maandelijkse invoer (t) Haver			
de :	aus :	da :	uit :	I	II	III	IV	V	VI	VII	VIII	IX	X	XI	XII	
I. I N T R A - C E E / E W G / E E G																
FRANCE		1963	282	587	708	414	140	147	15	307	-	-	40	238		
		1964	258	460	380	384	420	644	140	30	155	501	800	1.068		
		1965	732	1.332	1.304	1.141	1.126	923	601	1.308	5.949	6.967				
ITALIA		1963	-	-	-	-	-	-	-	-	-	-	-	-	-	
		1964	-	-	-	-	-	-	-	-	-	-	-	-	20	
		1965	-	-	-	-	-	-	-	-	-	-	-	-	-	
NEDERLAND		1963	3.926	3.141	4.545	2.342	2.684	675	3.088	801	236	389	563	483		
		1964	478	1.050	2.402	3.197	7.625	9.514	5.716	1.675	24.550	13.446	9.944	9.234		
		1965	4.716	7.337	7.852	4.868	8.317	2.895	2.255	570	17.970	16.110				
U.E.B.L./B.L.E.U		1963	-	-	-	-	-	-	-	-	-	-	-	-	-	
		1964	-	-	-	-	-	-	-	-	-	-	-	-	-	
		1965	-	-	-	200	-	-	10	-	-	-	-	-	-	
tot. INTRA-CEE/EWG/EEG		1963	4.208	3.728	5.253	2.757	2.824	822	3.103	1.108	236	389	603	721		
		1964	736	1.510	2.782	3.581	8.045	10.158	5.856	1.705	24.705	13.947	10.744	10.322		
		1965	5.448	8.669	9.156	6.209	9.443	3.818	2.866	1.878	23.919	23.077				
II. E X T R A - C E E / E W G / E E G																
EUROPE ORIENTALE		1963	-	-	-	-	-	-	-	2.600	-	-	-	-	-	
		1964	-	-	-	-	-	-	-	-	-	-	-	-	-	
		1965	-	-	-	-	-	-	-	-	-	-	-	-	-	
U.S.A.		1963	-	100	5.070	2.166	3.202	-	5.658	1.220	-	99	-	304		
		1964	341	-	-	200	17	70	6.283	4.362	3.565	1.038	298	97		
		1965	-	3.511	37	15	150	159	600	6.091	4.414	4.247				
SUEDE		1963	1.056	-	-	-	-	-	3.207	-	1.670	6.614	4.754	-		
		1964	138	-	-	-	-	-	-	-	3.618	13.670	8.937	7.669		
		1965	1.349	-	-	323	3.569	5.786	4.667	56	212	3.321				
ARGENTINE		1963	-	700	1.290	100	130	100	199	-	285	274	-	648		
		1964	-	1.058	3.682	3.859	1.385	1.020	10.938	6.867	1.220	1.855	8.578	7.869		
		1965	9.832	6.241	14.843	10.839	10.437	4.708	3.604	7.161	1.672	506				
AUSTRALIE		1963	13.469	27.510	62.410	28.113	4.252	14.015	6.161	5.476	9.904	11.731	4.656	20.589		
		1964	4.086	5.703	13.267	4.384	5.294	7.953	18.847	10.249	24.371	3.453	9.390	17.394		
		1965	4.128	10.107	10.386	9.240	3.760	-	59.955	2.050	9.967	-				
CANADA		1963	-	-	6.629	14.125	17.823	17.925	9.330	200	-	-	675	1.141		
		1964	667	8.009	3.586	3.459	6.166	6.682	9.126	205	-	-	-	-		
		1965	-	1.100	5.788	57	1.551	6.449	22.310	36.559	9.378	744	-	-		
AUTRES PAYS		1963	27	-	-	-	75	1	2	9	1	-	-	1		
		1964	-	-	-	-	1	-	1	15	-	-	97	183		
		1965	21	-	150	-	-	-	-	-	80	5.620				
tot. EXTRA-CEE/EWG/EEG		1963	14.552	28.310	75.399	44.505	25.482	32.041	24.557	9.505	11.860	18.718	10.085	22.683		
		1964	5.232	14.770	20.535	11.902	12.863	15.725	45.195	21.698	32.774	20.013	27.300	33.212		
		1965	15.330	20.958	31.204	20.474	19.467	17.102	91.136	51.917	25.723	14.438				
TOTAL / INSGESAMT / TOTALE / TOTAAL		1963	18.760	32.038	80.652	47.262	28.306	32.863	27.660	10.613	12.096	19.107	10.688	23.404		
		1964	5.968	16.280	23.317	15.483	20.908	25.883	51.051	23.403	57.479	33.963	38.044	43.534		
		1965	20.778	29.627	40.360	26.683	28.910	20.920	94.002	53.795	49.642	37.515				

B.R. D E U T S C H L A N D

Importations mensuelles (t) Maïs				Monatliche Einfuhren (t) Maïs					Importazioni mensili (t) Granoturco				Maandelijkse invoer (t) Maïs			
de :	aus :	da :	uit :	I	II	III	IV	V	VI	VII	VIII	IX	X	XI	XII	
I. I N T R A - CEE/EWG/EEG																
FRANCE		1963	5.481	13.848	8.336	2.030	819	474	31.211	62.743	60.102	5.029	3.838	17.217		
		1964	29.153	41.346	24.266	45.688	22.903	18.226	70.324	61.894	14.809	2.336	12.384	20.748		
		1965	20.997	61.583	76.755	34.436	46.278	28.610	30.574	43.807	19.945	9.273				
ITALIA		1963	3.807	6.000	4.505	2.430	2.704	2.105	2.366	3.685	6.143	6.264	8.230	3.979		
		1964	916	5.334	7.869	6.309	7.479	5.831	10.032	9.382	24.451	24.473	20.839	45.809		
		1965	28.191	26.405	37.569	39.457	34.022	16.279	60.398	65.168	74.763	66.023				
NEDERLAND		1963	-	-	269	89	-	37	-	-	-	-	12	55		
		1964	111	13	35	2	-	-	-	-	100	-	26	19		
		1965	-	-	81	5	-	398	-	-	1	-				
U.E.B.L./B.L.E.U.		1963	-	-	-	-	-	-	-	-	-	-	-	-		
		1964	-	-	-	-	-	-	-	-	-	-	-	-		
		1965	-	-	-	-	-	-	-	-	-	-	-	-		
tot. INTRA-CEE/EWG/EEG		1963	9.288	19.848	13.190	4.549	3.523	2.616	33.577	66.428	66.245	11.293	12.080	21.251		
		1964	30.180	46.693	32.170	51.999	30.382	24.057	80.356	71.276	39.360	26.809	33.249	66.576		
		1965	49.188	87.988	114.405	73.898	80.300	45.287	90.972	108.975	94.709	75.296				
II. E X T R A - CEE/EWG/EEG																
EUROPE ORIENT.		1963	550	-	-	6.537	-	-	-	-	4.062	-	6.978	21.961		
		1964	11.951	10.872	3.003	45.899	40.249	27.658	8.949	2.326	810	381	5.982	2.373		
		1965	2.750	1.000	16.844	6.214	3.043	1.859	-	-	-	84				
U.S.A.		1963	55.217	29.715	113.796	71.717	38.684	14.689	73.664	25.233	33.154	59.605	53.642	106.669		
		1964	54.211	26.860	42.051	82.168	120.285	91.939	84.978	56.646	123.170	142.685	127.142	124.325		
		1965	72.725	22.853	97.490	116.905	59.920	72.335	140.562	130.561	103.490	124.170				
ARGENTINE		1963	5.426	5.336	2.004	499	4.989	6.500	5.002	14.183	8.110	25.704	5.829	9.111		
		1964	8.070	1.809	6.020	6.757	9.222	13.090	13.826	10.714	20.690	16.000	28.104	5.141		
		1965	3.955	2.607	741	1.625	5.385	9.604	12.913	11.946	13.225	9.655				
REP.SUD.AFR.		1963	2.970	2.669	24.239	12.132	21.558	16.780	19.427	40.529	15.956	26.463	27.645	27.225		
		1964	4.567	26.879	21.156	6.175	870	-	2.131	3.373	341	500	-	-		
		1965	-	-	-	1.689	7.844	-	4	-	-	-	-	-		
RHODESIE		1963	-	-	-	-	-	-	-	-	-	2.524	1.681	-		
		1964	-	-	-	878	-	-	-	-	-	-	-	-		
		1965	-	-	-	-	-	-	-	-	-	-	-	-		
YUGOSKAVIE		1963	-	-	-	-	-	-	-	-	478	675	237	500		
		1964	-	-	-	-	-	-	-	-	-	-	-	-		
		1965	-	-	-	-	-	-	-	-	-	-	-	-		
AUTRES PAYS		1963	4.216	3.427	21.974	348	10.546	292	1.290	6.174	5.507	-	12.686	2.606		
		1964	6.551	5.128	135	148	267	6	1.198	507	-	355	104	3.637		
		1965	440	1.871	1.018	258	9	2.028	7.083	10.469	17.070	2.358				
tot. EXTRA-CEE/EWG/EEG		1963	68.409	41.147	162.013	91.233	75.777	38.261	99.383	85.849	67.267	114.971	108.702	168.072		
		1964	85.350	71.548	72.365	142.025	170.893	132.689	111.082	73.566	145.011	159.508	161.332	135.476		
		1965	79.870	28.331	116.093	126.691	76.201	85.826	160.562	152.976	133.785	136.267				
TOTAL / INSGESAMT / TOTALE / TOTAAL		1963	77.697	60.995	175.203	95.782	79.300	40.877	132.960	152.277	133.512	126.264	120.782	189.323		
		1964	115.530	118.241	104.535	194.024	201.275	156.746	191.438	144.842	184.371	186.703	194.581	202.052		
		1965	129.058	116.319	230.498	200.589	156.501	131.113	251.534	261.951	228.494	211.563				

B.R. D E U T S C H L A N D

Importations mensuelles (t) Autres céréales				Monatliche Einfuhren (t) Anderes Getreide					Importazioni mensili (t) Altri cereali				Maandelijkse invoer (t) Andere graangewassen			
de :	aus :	da :	uit :	I	II	III	IV	V	VI	VII	VIII	IX	X	XI	XII	
I. I N T R A - CEE/EWG/EEG																
FRANCE				1963	-	-	-	-	-	-	20	-	259	260	1.458	
				1964	720	699	835	800	620	40	20	-	480	2.119	1.541	
				1965	899	1.146	1.114	2.252	989	929	322	40	31	20		
ITALIA				1963	95	109	99	38	20	12	10	9	14	205	238	91
				1964	115	171	66	32	75	50	55	42	44	241	197	132
				1965	63	76	80	48	37	64	117	72	42	155		
NEDERLAND				1963	54	77	90	29	137	89	51	218	83	94	245	80
				1964	29	42	44	3	48	30	74	57	85	11	137	3
				1965	-	-	-	-	-	-	-	-	-	-	-	-
U.E.B.L./B.L.E.U.				1963	-	-	-	-	-	-	-	-	-	-	-	-
				1964	-	-	-	-	-	-	-	-	-	-	-	-
				1965	-	-	-	-	-	-	-	-	-	-	-	-
tot. INTRA-CEE/EWG/EEG				1963	149	186	189	67	157	101	61	247	97	558	743	1.629
				1964	864	912	945	835	743	120	149	99	129	732	2.453	1.676
				1965	962	1.222	1.194	2.300	1.026	993	439	112	73	175		
II. E X T R A - CEE/EWG/EEG																
EUROPE ORIENTALE				1963	-	109	84	-	-	-	-	-	-	15	15	45
				1964	69	28	-	26	28	10	17	-	-	20	25	-
				1965	29	40	80	44	30	44	-	-	-	-	-	-
U.S.A.				1963	14.251	5.409	22.839	19.608	13.634	1.717	9.234	7.964	6.623	4.864	20.030	10.583
				1964	19.760	14.126	5.658	3.268	8.883	6.708	10.797	11.888	7.139	12.235	17.858	6.509
				1965	15.396	403	8.406	21.281	14.007	16.753	16.941	58.981	35.659	37.355		
ARGENTINE				1963	460	385	192	607	1.760	410	6.830	8.129	3.294	12.928	8.402	21.973
				1964	5.984	1.750	804	1.306	8.655	10.051	13.430	14.117	13.058	18.710	32.705	7.847
				1965	6.704	7.226	748	3.034	6.020	5.479	5.716	2.206	2.552	801		
AUSTRALIE				1963	109	10	65	99	138	64	74	80	73	83	50	55
				1964	73	40	61	31	100	23	242	21	69	43	144	83
				1965	-	193	17	126	199	95	48	-	2	-	-	
MAROC				1963	470	421	547	-	138	1	553	-	283	219	495	217
				1964	273	379	295	615	223	221	232	233	328	300	199	230
				1965	212	229	215	134	258	163	87	219	527	303		
REP.UN.SUD.AFR.				1963	-	-	-	-	-	310	454	520	245	100	-	188
				1964	-	-	153	-	56	-	204	502	203	-	707	-
				1965	-	210	203	102	-	-	250	102	355	308		
AUTRES PAYS				1963	71	185	193	434	231	40	-	117	56	390	54	90
				1964	246	66	106	26	38	-	50	158	107	68	212	170
				1965	106	212	551	209	132	110	121	89	1.109	331		
tot. EXTRA-CEE/EWG/EEG				1963	15.361	6.519	23.920	20.748	15.901	2.542	16.702	16.810	10.574	18.599	29.046	33.151
				1964	26.405	16.389	7.077	5.272	17.983	17.013	24.972	26.919	20.904	31.376	51.850	14.839
				1965	22.447	8.513	10.220	24.930	20.646	22.644	23.163	61.597	40.204	39.098		
TOTAL / INSGESAMT / TOTALE / TOTAAL				1963	15.510	6.705	24.109	20.815	16.058	2.643	16.763	17.057	10.671	19.157	29.789	34.780
				1964	27.269	17.301	8.022	6.107	18.726	17.133	25.121	27.018	21.033	32.108	54.303	16.515
				1965	23.409	9.735	11.414	27.230	21.672	23.637	23.602	61.709	40.277	39.273		

B.R. DEUTSCHLAND

Importations mensuelles (t)
Farine de fromentMonatliche Einfuhren (t)
Mehl von WeizenImportazioni mensili (t)
Farina di frumentoMaandelijkse invoer (t)
Tarwemeel

de :	aus :	da :	uit :		I	II	III	IV	V	VI	VII	VIII	IX	X	XI	XII
I. I N T R A - CEE/EWG/EEG																
	FRANCE	1963	1.140	1.281	893	1.016	942	860	1.197	1.390	1.673	1.793	1.683	1.522		
		1964	1.420	1.543	1.773	1.266	1.124	1.543	1.125	1.465	1.651	842	1.073	1.565		
		1965	1.318	861	1.058	1.110	1.201	1.396	1.177	1.293	1.300	1.300				
	ITALIA	1963	-	-	-	-	-	-	-	-	-	-	-	-	-	-
		1964	-	-	-	-	-	-	-	-	-	-	-	-	-	-
		1965	-	-	-	-	-	-	-	-	-	-	-	-	-	-
	NEDERLAND	1963	-	-	-	-	-	-	-	-	-	-	-	-	-	-
		1964	-	-	-	-	-	-	-	-	-	-	-	-	-	-
		1965	-	-	-	-	-	-	-	-	-	-	-	-	-	-
	U.E.B.L./B.L.E.U.	1963	-	-	-	-	-	-	-	-	-	-	-	-	-	-
		1964	-	-	-	-	-	-	-	-	-	-	-	-	-	-
		1965	-	-	-	-	-	-	-	-	-	-	-	-	-	-
	tot. INTRA-CEE/EWG/EEG	1963	1.140	1.281	893	1.016	942	860	1.197	1.390	1.673	1.793	1.683	1.522		
		1964	1.420	1.543	1.773	1.266	1.124	1.543	1.125	1.465	1.651	842	1.073	1.565		
		1965	1.318	861	1.058	1.110	1.201	1.396	1.177	1.293	1.300	1.300				
II. E X T R A - CEE/EWG/EEG																
		1963	-	-	-	-	-	-	-	-	-	-	-	-	-	-
		1964	-	-	-	-	13	-	-	-	-	-	-	-	1	2
		1965	-	45	5	4	8	4	8	7	-	5				
	tot. EXTRA-CEE/EWG/EEG	1963	-	-	-	-	-	-	-	-	-	-	-	-	-	-
		1964	-	-	-	-	13	-	-	-	-	-	-	-	1	2
		1965	-	45	5	4	8	4	8	7	-	5				
	TOTAL / INSGESAMT / TOTALE / TOTAAL	1963	1.140	1.281	893	1.016	942	860	1.197	1.390	1.673	1.793	1.683	1.522		
		1964	1.420	1.543	1.773	1.266	1.137	1.543	1.125	1.465	1.651	842	1.074	1.567		
		1965	1.318	906	1.063	1.114	1.209	1.400	1.185	1.300	1.300	1.305				

B.R. D E U T S C H L A N D

Importations mensuelles (t) Farine d'autres céréales		Monatliche Einfuhren (t) Mehl von anderem Getreide				Importazioni mensili (t) Farina di altri cereali				Maandelijkse invoer (t) Meel van andere granen						
de :	aus :	da :	uit :		I	II	III	IV	V	VI	VII	VIII	IX	X	XI	XII
I. I N T R A - CEE/EWG/EEG																
	FRANCE	1963	-	-	-	-	-	-	-	-	-	248	198	-	-	-
		1964	-	-	-	-	-	-	-	-	-	-	-	-	-	-
		1965	-	-	-	-	-	-	-	-	-	-	-	-	-	-
	ITALIA	1963	-	-	-	-	-	-	-	-	-	-	-	-	-	-
		1964	-	-	-	-	-	-	-	-	-	-	-	-	-	-
		1965	-	-	-	-	-	-	-	-	-	-	-	-	-	-
	NEDERLAND	1963	-	-	-	-	-	-	-	-	-	-	-	-	-	-
		1964	-	-	-	-	-	-	-	-	-	-	-	-	-	-
		1965	-	-	-	-	-	-	-	-	-	-	-	-	-	-
	U.E.B.L./B.L.E.U	1963	-	-	-	-	-	-	-	-	-	-	-	-	-	-
		1964	-	-	-	-	-	-	-	-	-	-	-	-	-	-
		1965	-	-	-	-	-	-	-	-	-	-	-	-	-	-
	tot. INTRA-CEE/EWG/EEG	1963	-	-	-	-	-	-	-	-	-	248	198	-	-	-
		1964	-	-	-	-	-	-	-	-	-	-	-	-	-	-
		1965	-	-	-	-	-	-	-	-	-	-	-	-	-	-
II. E X T R A - CEE/EWG/EEG																
	AUTRES PAYS	1963	-	4	-	99	-	20	-	-	-	-	-	-	-	-
		1964	-	-	-	-	-	100	100	-	-	-	-	3	-	-
		1965	-	-	-	-	-	-	-	-	-	-	-	-	-	-
	tot. EXTRA-CEE/EWG/EEG	1963	-	4	-	99	-	20	-	-	-	-	-	-	-	-
		1964	-	-	-	-	-	100	100	-	-	-	-	3	-	-
		1965	-	-	-	-	-	-	-	-	-	-	-	-	-	-
	TOTAL / INSGESAMT / TOTALE / TOTAAL	1963	-	4	-	99	-	20	-	248	198	-	-	-	-	-
		1964	-	-	-	-	-	100	100	-	-	-	-	-	-	-
		1965	-	-	-	-	-	-	-	-	-	-	-	3	-	-

B.R. DEUTSCHLAND

Importations mensuelles (t)
Graux et semoules de céréales;
céréales mondés, perlés;
germes de céréales

Monatliche Einfuhren (t)
Grüss von Getreide; Getreide-
körner, geschält, geschliffen, ge-
schrotet, gequetscht; Getreidekeime

Importazioni mensili (t)
Semole e semolini di
cereali; cereali mondati,
perlati; germi di cereali

Maandelijkse invoer (t)
Grutten, griesmeel; gepelde
geparelde, gebroken of ge-
plette granen; graankiemen

de :	aus :	da :	uit :	I	II	III	IV	V	VI	VII	VIII	IX	X	XI	XII
I. I N T R A - CEE/EWG/EEG															
FRANCE	1963	930	993	945	950	935	964	907	1.047	1.152	954	447	563		
	1964	821	1.130	779	1.183	1.219	809	1.331	1.142	1.325	700	441	476		
	1965	659	589	543	757	1.066	1.283	1.054	790	302	549	-	-		
ITALIA	1963	-	95	-	-	-	-	-	-	-	-	-	-		
	1964	-	-	-	-	-	-	-	-	-	-	-	30		
	1965	144	109	-	-	154	-	-	-	-	-	-	-		
NEDERLAND	1963	-	-	-	-	-	-	-	-	-	-	-	8		
	1964	22	3	12	3	2	21	8	2	5	194	12	51		
	1965	-	-	-	-	-	-	-	-	-	-	-	-		
U.E.B.L./B.L.E.U.	1963	-	-	-	-	-	-	-	-	-	-	-	-		
	1964	-	-	-	-	-	-	-	-	-	-	-	-		
	1965	-	-	-	-	-	-	-	-	-	-	-	-		
tot. INTRA-CEE/EWG/EEG	1963	930	1.088	945	950	935	964	907	1.047	1.152	954	447	571		
	1964	843	1.133	791	1.186	1.221	830	1.338	1.144	1.330	894	453	557		
	1965	803	698	543	757	1.220	1.283	1.054	790	302	549	-	-		
II. E X T R A - CEE/EWG/EEG															
DANEMARK	1963	600	-	-	-	-	-	-	-	-	-	-	-		
	1964	-	-	-	-	-	-	-	-	-	-	-	-		
	1965	-	-	-	-	-	-	-	-	-	-	-	-		
SUISSE	1963	60	12	15	13	10	13	8	8	-	10	9	7		
	1964	-	-	-	-	-	-	-	-	-	-	-	13		
	1965	-	-	-	-	-	-	-	-	-	-	-	-		
AUTRICHE	1963	-	-	-	-	-	-	-	-	-	-	-	-		
	1964	-	-	-	-	-	-	-	-	-	-	-	-		
	1965	-	100	42	517	-	-	-	-	-	80	-	-		
U.S.A.	1963	-	-	-	415	1	20	2	347	22	-	-	-		
	1964	-	-	-	-	-	158	386	-	-	-	-	-		
	1965	-	-	-	-	226	181	-	-	-	-	-	-		
AUTRES PAYS	1963	57	11	14	10	4	-	2	7	4	24	5	-		
	1964	35	14	17	40	103	7	13	4	23	18	8	1		
	1965	12	40	25	184	34	47	17	17	37	17	-	-		
tot. EXTRA-CEE/EWG/EEG	1963	717	23	29	438	15	33	12	362	26	34	14	7		
	1964	35	14	17	40	103	165	399	4	23	18	8	14		
	1965	12	140	67	701	260	228	17	17	37	97	-	-		
TOTAL / INSGESAMT / TOTALE / TOTAAL	1963	1.657	1.111	974	1.388	950	997	919	1.409	1.178	988	461	578		
	1964	878	1.147	808	1.226	1.324	995	1.737	1.148	1.353	912	461	571		
	1965	815	838	610	1.458	1.480	1.511	1.071	807	339	646	-	-		

B.R. D E U T S C H L A N D

Importations mensuelles (t) Farines et semoules de manioc et similaires		Monatliche Einfuhren (t) Mehl und Griess von Maniok und dgl.				Importazioni mensili (t) Farine e semolini di manioca ecc.				Maandelijkse invoer (t) Meel en gries van maniok en dgl.					
de :	aus :	da :	uit :	I	II	III	IV	V	VI	VII	VIII	IX	X	XI	XII
I. I N T R A - CEE/EWG/EEG															
	FRANCE	1963	-	-	-	-	-	-	-	-	-	-	-	-	-
		1964	-	-	-	-	-	-	-	-	-	-	-	-	-
		1965	-	-	-	-	-	-	-	-	-	-	-	-	-
	ITALIA	1963	-	-	-	-	-	-	-	-	-	-	-	-	-
		1964	-	-	-	-	-	-	-	-	-	-	-	-	-
		1965	-	-	-	-	-	-	-	-	-	-	-	-	-
	NEDERLAND	1963	-	-	-	-	-	-	-	-	-	-	-	-	-
		1964	-	-	-	-	-	-	-	-	-	-	-	-	-
		1965	-	-	-	-	-	-	-	-	-	-	-	-	-
	U.E.B.L./B.L.E.U.	1963	-	-	-	-	-	-	-	-	-	-	-	-	-
		1964	-	-	-	-	-	-	-	-	-	-	-	-	-
		1965	-	-	-	-	-	-	-	-	-	-	-	-	-
	tot. INTRA-CEE/EWG/EEG	1963	-	-	-	-	-	-	-	-	-	-	-	-	-
		1964	-	-	-	-	-	-	-	-	-	-	-	-	-
		1965	-	-	-	-	-	-	-	-	-	-	-	-	-
II. E X T R A - CEE/EWG/EEG															
	THAILANDE	1963	20.744	32.137	27.005	24.154	22.507	17.312	11.333	8.480	5.978	6.415	10.347	7.482	
		1964	7.936	14.417	19.121	19.226	12.932	16.009	9.986	12.715	9.186	10.393	15.216	14.073	
		1965	5.908	8.642	6.297	8.554	8.928	6.557	3.854	1.164	596	38	-	-	
	INDONESIE	1963	599	1.232	4.771	4.065	3.536	1.454	3.510	5.922	4.301	-	2.598	2.659	
		1964	498	-	3	26	12	-	47	-	-	-	-	-	
		1965	-	-	-	-	-	-	597	2.972	972	12.136	-	-	
	INDE	1963	-	217	249	892	2.150	959	799	856	558	145	190	46	
		1964	283	127	146	-	195	28	-	-	-	-	-	-	
		1965	-	-	-	-	-	-	-	-	-	-	-	-	
	CONGO(Leo)	1963	315	-	-	-	-	-	-	-	-	-	-	-	
		1964	-	390	197	629	201	343	198	-	-	-	-	195	
		1965	583	386	-	-	-	-	145	13	27	47	-	-	
	CHINE	1963	303	-	-	-	-	-	-	-	-	3.297	-	-	
		1964	-	-	-	-	-	-	-	-	-	-	-	-	
		1965	-	-	-	-	-	-	-	-	-	-	-	-	
	AUTRES PAYS	1963	-	-	-	10	-	-	-	-	-	-	51	-	
		1964	-	1	101	50	2.279	3.105	5.768	2.768	3.235	362	300	6.251	
		1965	11.078	3.088	6.250	343	6.272	1.667	95	7.385	693	1.841	-	-	
	tot. EXTRA-CEE/EWG/EEG	1963	21.961	33.586	32.025	29.111	28.203	19.725	15.642	15.258	10.837	9.857	13.186	10.187	
		1964	8.717	14.935	19.568	19.931	15.619	19.485	15.999	15.483	12.421	10.755	15.516	20.519	
		1965	17.569	12.116	12.547	8.897	15.200	8.224	4.691	11.534	2.288	14.062	-	-	
TOTAL / INSGESAMT / TOTALE / TOTAAL		1963	21.961	33.586	32.025	29.111	28.203	19.725	15.642	15.258	10.837	9.857	13.186	10.187	
		1964	8.717	14.935	19.568	19.931	15.619	19.485	15.999	15.483	12.421	10.755	15.516	20.519	
		1965	17.569	12.116	12.547	8.897	15.200	8.224	4.691	11.534	2.288	14.062	-	-	

B.R. D E U T S C H L A N D

Importations mensuelles (t) Malt				Monatliche Einfuhren (t) Malz					Importazioni mensili (t) Malto				Maandelijke invoer (t) Mout			
de :	aus :	da :	uit :	I	II	III	IV	V	VI	VII	VIII	IX	X	XI	XII	
I. I N T R A - CEE/EWG/EEG																
FRANCE				1963	895	931	1.464	2.157	3.129	2.751	1.874	1.953	1.980	665	1.516	1.291
				1964	867	2.641	2.256	2.034	3.871	5.853	3.056	1.896	4.440	2.843	1.823	3.003
				1965	1.697	2.172	3.534	3.708	4.170	4.923	2.433	2.011	2.386	745		
ITALIA				1963	-	-	-	-	-	-	-	-	-	-	-	-
				1964	-	-	-	-	-	-	-	-	-	-	-	-
				1965	-	-	-	-	-	-	-	-	-	-	-	-
NEDERLAND				1963	-	-	-	-	-	-	-	-	-	-	-	-
				1964	-	-	-	-	-	-	-	-	-	-	-	20
				1965	42	-	-	-	-	19	40	80	-	40	-	-
U.E.B.L./B.L.E.U.				1963	2.068	3.594	4.600	6.910	8.370	4.942	2.283	1.453	2.093	2.508	3.400	3.948
				1964	3.835	4.311	3.731	5.361	4.434	4.767	2.404	1.950	3.121	3.136	4.429	6.334
				1965	4.409	5.265	4.620	5.570	5.574	6.367	3.392	1.838	2.231	2.302		
tot. INTRA-CEE/EWG/EEG				1963	2.963	4.525	6.064	9.067	11.499	7.693	4.157	3.406	4.073	3.173	4.916	5.239
				1964	4.702	6.960	5.987	7.395	8.305	10.620	5.460	3.846	7.561	5.979	6.252	9.357
				1965	6.148	7.437	8.154	9.278	9.744	11.309	5.865	3.929	4.617	3.087		
II. E X T R A - CEE/EWG/EEG																
ROYAUME UNI				1963	393	601	1.154	743	1.667	954	1.346	1.722	822	1.483	1.091	1.169
				1964	871	997	981	746	1.343	828	1.580	419	1.131	893	702	1.044
				1965	1.160	597	1.073	837	411	1.853	1.629	526	1.855	420		
EUROPE ORIENT.				1963	1.749	2.684	3.212	4.185	5.309	2.270	1.391	1.255	971	1.998	1.565	2.471
				1964	2.121	3.097	2.794	3.316	3.204	3.423	1.444	759	555	1.615	1.683	2.486
				1965	1.457	2.042	2.778	2.605	4.954	3.661	1.761	3.045	1.626	560		
DANEMARK				1963	115	96	230	243	407	279	1.083	820	172	211	76	152
				1964	213	391	57	20	1.010	452	235	-	-	99	-	40
				1965	40	-	-	40	120	-	40	40	40	100		
IRLANDE				1963	-	203	-	-	203	-	-	304	-	411	-	-
				1964	-	508	203	356	-	252	52	459	-	-	358	-
				1965	-	358	-	-	307	-	-	-	-	-	-	-
AUTRES PAYS				1963	-	200	19	-	-	-	120	60	-	35	85	42
				1964	100	21	160	20	-	-	-	20	20	20	31	-
				1965	-	19	1	139	60	60	387	-	20	20		
tot. EXTRA-CEE/EWG/EEG				1963	2.257	3.784	4.615	5.171	7.586	3.503	3.940	4.161	1.965	4.138	2.817	3.832
				1964	3.305	5.014	4.195	4.458	5.557	4.955	3.311	1.657	1.706	2.627	2.774	3.570
				1965	2.659	3.016	3.852	3.621	5.852	5.574	3.817	3.611	3.541	1.100		
TOTAL / INSGESAMT / TOTALE / TOTAAL				1963	5.220	8.309	10.679	14.238	19.085	11.196	8.097	7.567	6.038	7.311	7.733	9.071
				1964	8.007	11.974	10.182	11.853	13.862	15.575	8.771	5.503	9.267	8.606	9.026	12.927
				1965	8.805	10.453	12.006	12.899	15.596	16.883	9.682	7.540	8.158	4.187		

B.R. D E U T S C H L A N D

Importations mensuelles (t) Fécule de pommes de terre		Monatliche Einfuhren (t) Stärke von Kartoffeln					Importazioni mensili (t) Fecola di patata					Maandelijkse invoer (t) Aardappelzetmeel				
de :	aus :	da :	uit :	I	II	III	IV	V	VI	VII	VIII	IX	X	XI	XII	
I. I N T R A - CEE/EWG/EEG																
FRANCE		1963	-	53	-	21	3	-	23	124	61	1.101	251	20		
		1964	-	-	-	-	-	-	-	-	119	247	-	29		
		1965	-	-	-	-	-	-	-	-	-	1.215	-	-		
ITALIA		1963	-	-	-	-	-	-	-	-	-	-	-	-		
		1964	-	-	-	-	-	-	-	-	-	-	-	-		
		1965	-	-	-	-	-	-	-	-	-	-	-	-		
NEDERLAND		1963	1.678	2.046	2.917	2.516	2.723	2.372	3.085	2.856	2.415	1.887	1.973	1.418		
		1964	1.647	1.775	1.607	2.598	2.051	1.879	2.457	2.355	2.625	1.553	1.235	1.185		
		1965	1.647	1.893	1.651	1.423	1.707	2.168	2.546	2.484	3.702	1.472	-	-		
U.E.B.L./B.L.E.U		1963	-	-	-	-	-	-	-	-	-	-	-	-		
		1964	-	-	-	-	-	-	-	-	-	-	-	-		
		1965	-	-	-	-	-	-	-	-	-	-	-	-		
tot. INTRA-CEE/EWG/EEG		1963	1.678	2.099	2.917	2.537	2.726	2.372	3.108	2.980	2.476	2.988	2.224	1.438		
		1964	1.647	1.775	1.607	2.598	2.051	1.879	2.457	2.355	2.744	1.800	1.235	1.214		
		1965	1.647	1.893	1.651	1.423	1.707	2.168	2.546	2.484	3.702	2.687	-	-		
II. E X T R A - CEE/EWG/EEG																
EUROPE ORIENT.		1963	50	-	99	921	695	282	717	482	60	40	234	-		
		1964	-	149	604	354	20	148	98	286	188	700	213	388		
		1965	1.849	642	349	151	251	482	1.013	277	270	210	-	-		
AUTRES PAYS		1963	-	-	-	-	20	-	-	20	22	-	-	-		
		1964	5	20	2	23	-	1	24	26	1	-	-	3		
		1965	1	-	5	19	1	4	21	-	44	120	-	-		
tot. EXTRA-CEE/EWG/EEG		1963	50	-	99	921	715	282	717	502	82	40	234	-		
		1964	5	169	606	377	20	149	122	312	189	700	213	391		
		1965	1.850	642	354	170	252	486	1.034	277	314	330	-	-		
TOTAL / INSGESAMT / TOTALE / TOTAAL		1963	1.728	2.099	3.016	3.458	3.441	2.654	3.825	3.482	2.558	3.028	2.458	1.438		
		1964	1.652	1.944	2.213	2.975	2.071	2.028	2.579	2.667	2.933	2.500	1.448	1.605		
		1965	3.497	2.535	2.005	1.593	1.959	2.654	3.580	2.761	4.016	3.017	-	-		

B.R. D E U T S C H L A N D

Importations mensuelles (t) Autres amidons et féculés, inuline		Monatliche Einfuhren (t) Andere Stärke, Inulin				Importazioni mensili (t) Altri amidi e fecole, inulina				Maandelijkse invoer (t) Ander setmeel, inuline						
de :	aus :	da :	uit :		I	II	III	IV	V	VI	VII	VIII	IX	X	XI	XII
I. I N T R A - CEE/EWG/EEG																
FRANCE		1963	94	218	173	114	106	266	63	55	89	273	79	88		
		1964	106	129	145	142	166	252	188	75	209	294	5	69		
		1965	84	100	217	125	770	92	35	330	-	519				
ITALIA		1963	-	-	-	-	-	-	-	-	-	-	-	-	-	-
		1964	-	-	-	-	-	-	-	-	-	-	-	-	-	90
		1965	-	-	-	-	-	-	-	119	40	20	-	-	-	-
NEDERLAND		1963	105	159	128	196	146	283	197	158	140	73	103	176		
		1964	169	194	415	190	131	241	191	211	189	196	256	229		
		1965	179	209	283	293	244	338	356	270	202	305				
U.E.B.L./B.L.E.U.		1963	100	42	81	80	105	80	140	120	113	207	148	140		
		1964	220	160	210	213	158	268	125	115	246	215	145	188		
		1965	178	203	307	231	247	242	218	226	277	276				
tot. INTRA-CEE/EWG/EEG		1963	299	419	382	390	357	629	400	333	342	553	330	404		
		1964	495	483	770	545	455	761	504	401	644	705	406	576		
		1965	441	512	807	649	1.261	672	728	866	499	1.100				
II. E X T R A - CEE/EWG/EEG																
THAILANDE		1963	-	55	20	-	-	97	50	111	101	70	35	65		
		1964	44	20	15	-	15	30	42	42	-	5	-	-		
		1965	-	-	-	-	-	-	-	-	-	-	-	-		
U.S.A.		1963	-	-	-	-	16	2	13	3	1	40	-	18		
		1964	3	13	1	11	2	7	2	32	2	-	6	45		
		1965	-	-	20	1	10	4	14	22	11	6				
AUTRES PAYS		1963	11	-	30	18	57	-	-	10	-	20	66	57		
		1964	-	58	156	119	33	98	62	9	34	39	104	152		
		1965	71	50	32	77	194	53	74	123	94	35				
tot. EXTRA-CEE/EWG/EEG		1963	11	55	50	18	73	99	63	124	102	130	101	140		
		1964	47	91	172	130	50	135	106	83	36	44	110	197		
		1965	71	50	52	78	204	57	88	145	105	41				
TOTAL / INSGESAMT / TOTALE / TOTAAL		1963	310	474	432	408	430	728	463	457	444	683	431	544		
		1964	542	574	942	675	505	896	610	484	680	749	516	773		
		1965	512	562	859	727	1.465	729	816	1.011	604	1.141				

B.R. DEUTSCHLAND

Importations mensuelles (t) Sons et remoulages		Monatliche Einfuhren (t) Kleie und dgl.					Importazioni mensili (t) Crusche, staccature, ecc.					Maandelijkse invoer (t) Zemelen en dgl.				
de :	aus :	da :	uit :		I	II	III	IV	V	VI	VII	VIII	IX	X	XI	XII
I. I N T R A - CEE/EWG/EEG																
FRANCE		1963	60	97	62	18	48	10	412	594	1.038	1.158	1.025	1.355		
		1964	1.514	777	820	1.088	1.749	1.111	1.408	1.614	394	699	263	92		
		1965	35	40	197	535	666	955	857	736	204	223				
ITALIA		1963	-	-	-	-	-	-	-	-	-	-	-	-	-	-
		1964	-	-	-	-	-	-	-	-	-	-	-	-	-	-
		1965	-	-	-	-	-	-	-	-	-	-	-	-	-	-
NEDERLAND		1963	150	100	266	163	545	210	103	212	536	112	103	126		
		1964	112	63	77	215	81	206	591	574	761	787	711	324		
		1965	425	729	507	306	153	651	1.624	644	466	138				
U.E.B.L./B.L.E.U.		1963	-	-	-	-	-	-	396	-	100	99	-	97		
		1964	-	-	-	-	-	488	759	777	293	454	117	196		
		1965	98	98	294	98	319	588	1.251	1.183	763	196				
tot. INTRA-CEE/EWG/EEG		1963	210	197	328	181	593	220	911	806	1.674	1.369	1.128	1.578		
		1964	1.626	840	897	1.303	1.830	1.805	2.758	2.965	1.448	1.940	1.091	612		
		1965	568	867	998	939	1.138	2.194	3.732	2.563	1.433	557				
II. E X T R A - CEE/EWG/EEG																
ARGENTINE		1963	1.513	4.764	3.293	5.700	1.685	1.276	2.350	3.507	2.915	6.780	3.255	5.079		
		1964	6.979	2.985	4.786	2.275	5.762	4.918	4.875	6.853	4.893	10.302	7.170	5.057		
		1965	3.923	3.555	4.993	4.359	1.262	2.168	3.758	2.955	3.423	3.493				
EUROPE ORIENT.		1963	2.426	2.305	-	4.224	2.016	971	4.071	2.734	4.480	2.276	4.047	3.397		
		1964	2.861	-	90	40	20	50	80	40	50	60	-	80		
		1965	-	81	-	-	-	-	-	-	-	-	-	-		
TURQUIE		1963	550	1.575	946	1.852	1.061	694	-	-	95	97	-	-		
		1964	-	-	-	-	-	-	-	-	-	-	-	-		
		1965	-	-	-	-	-	-	3.232	5.209	4.163	2.905	-	-		
ALGERIE		1963	-	287	-	-	-	-	461	662	1.328	1.420	851	3		
		1964	439	-	-	135	614	440	542	227	549	454	1.320	29		
		1965	333	-	-	-	378	74	326	282	-	1.195	-	-		
SOUDAN		1963	502	2.027	1.351	580	459	-	-	-	-	22	-	-		
		1964	-	-	-	-	-	-	-	-	857	190	474	-		
		1965	-	-	1.141	-	-	-	618	466	476	96	-	-		
REP.SUD.AFR.		1963	-	-	-	-	395	53	780	21	-	80	-	-		
		1964	-	-	-	-	-	-	607	2.772	1.412	828	419	270		
		1965	-	250	152	97	698	1.853	722	603	592	1.116	-	-		
AUTRES PAYS		1963	877	230	51	597	887	1.093	1.426	536	506	250	779	584		
		1964	643	386	143	449	311	1.060	595	764	946	393	570	705		
		1965	700	33	333	428	1.674	2.797	6.855	3.883	831	1.460	-	-		
tot. EXTRA-CEE/EWG/EEG		1963	5.868	11.188	5.641	12.953	6.503	4.087	9.088	7.460	9.324	10.845	9.012	9.063		
		1964	10.922	3.371	4.929	2.859	6.687	6.418	6.619	10.613	8.657	12.167	9.953	6.141		
		1965	4.956	3.919	6.709	4.924	4.032	6.942	15.591	13.438	9.535	10.325	-	-		
TOTAL / INSGESAMT / TOTALE / TOTAAL		1963	6.078	11.385	5.969	13.134	7.096	4.307	9.999	8.266	10.998	12.214	10.140	10.641		
		1964	12.548	4.211	5.826	4.162	8.517	8.223	9.377	13.581	10.105	14.107	11.044	6.753		
		1965	5.524	4.786	7.707	5.863	5.170	9.136	19.323	16.001	10.968	10.882	-	-		

B.R. D E U T S C H L A N D

Importations mensuelles (t) Préparations fourragères		Monatliche Einfuhren (t) Zubereitetes Futter				Importazioni mensili (t) Mangimi preparati per animali				Maandelijkse invoer (t) Preparaten voor dierenvoeding					
de :	aus :	da :	uit :	I	II	III	IV	V	VI	VII	VIII	IX	X	XI	XII
I. I N T R A - CEE/EWG/EEG															
FRANCE		1963	281	266	494	538	776	893	786	760	680	915	483	777	
		1964	523	730	706	325	462	307	522	683	783	422	571	1.007	
		1965	1.025	1.174	1.539	1.039	1.345	829	796	578	571	687			
ITALIA		1963	7	-	-	-	5	-	5	-	-	-	7	-	
		1964	-	-	-	-	-	-	-	-	-	-	-	-	
		1965	-	-	-	-	-	-	-	-	-	-	-	-	
NEDERLAND		1963	924	760	1.723	1.270	995	1.270	1.434	877	744	1.968	704	431	
		1964	974	834	1.031	943	912	810	752	681	728	562	566	732	
		1965	619	616	827	664	1.010	956	751	631	809	494			
U.E.B.L./B.L.E.U.		1963	126	180	306	3	2	1	237	35	17	200	4	5	
		1964	-	-	-	-	-	-	-	-	-	-	-	-	
		1965	-	-	-	100	120	-	-	2	-	15	-	-	
tot. INTRA-CEE/EWG/EEG		1963	1.338	1.206	2.523	1.811	1.778	2.164	2.462	1.672	1.441	3.083	1.198	1.213	
		1964	1.497	1.564	1.737	1.268	1.374	1.117	1.274	1.364	1.511	984	1.137	1.739	
		1965	1.644	1.790	2.366	1.803	2.475	1.785	1.547	1.211	1.380	1.196			
II. E X T R A - CEE/EWG/EEG															
DANEMARK		1963	1.099	621	1.407	550	878	1.102	453	1.187	641	672	442	322	
		1964	1.315	929	1.008	638	1.993	1.893	1.412	1.641	1.572	1.779	1.967	560	
		1965	-	-	-	-	-	-	-	-	-	-	-	-	
ISLANDE		1963	303	409	157	69	202	70	360	198	184	-	209	452	
		1964	134	141	331	268	41	164	37	109	181	116	14	206	
		1965	-	-	-	-	-	-	-	-	-	-	-	-	
NORVEGE		1963	-	-	-	-	-	-	-	-	-	-	700	-	
		1964	-	-	-	-	-	-	-	-	-	-	-	-	
		1965	-	-	-	-	-	-	-	-	-	-	-	-	
AUTRES PAYS		1963	32	52	105	134	66	92	108	78	150	67	50	77	
		1964	88	83	60	76	33	37	104	114	905	595	150	35	
		1965	19	33	25	57	62	47	19	21	56	28			
tot. EXTRA-CEE/EWG/EEG		1963	1.434	1.082	1.669	753	1.146	1.264	921	1.463	975	739	1.401	851	
		1964	1.537	1.153	1.399	982	2.067	2.094	1.553	1.864	2.658	2.490	2.131	801	
		1965	19	33	25	57	62	47	19	21	56	28			
TOTAL / INSGESAMT / TOTALE / TOTAAL		1963	2.772	2.288	4.192	2.564	2.924	3.428	3.383	3.135	2.416	3.822	2.599	2.064	
		1964	3.034	2.717	3.136	2.250	3.441	3.211	2.827	3.228	4.169	3.474	3.268	2.540	
		1965	1.663	1.823	2.391	1.860	2.537	1.832	1.566	1.232	1.436	1.225			

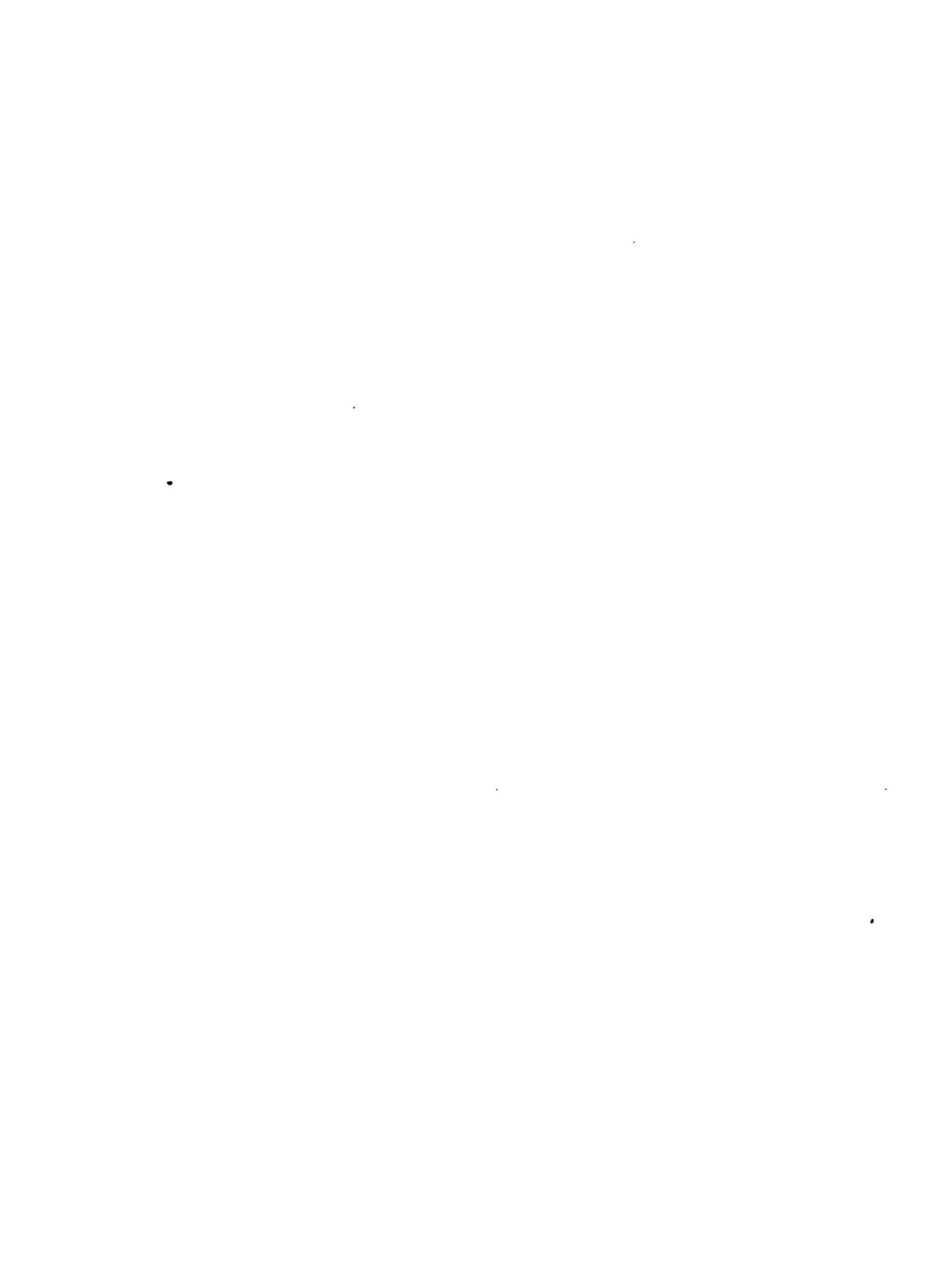

EXPORTATIONS MENSUELLES DU SECTEUR : CEREALES
MONATLICHE AUSFUHREN DES SEKTORS : GETREIDE
ESPORTAZIONI MENSILI DEL SETTORE : CEREALI
MAANDELIJKSE UITVOER VAN DE SEKTOR : GRAANGEWASSEN

B.R. D E U T S C H L A N D

Exportations mensuelles (t) Froment				Monatliche Ausfuhren (t) Weizen				Esportazioni mensili (t) Frumento				Maandelijkse uitvoer (t) Tarwe			
de :	aus :	da :	uit :	I	II	III	IV	V	VI	VII	VIII	IX	X	XI	XII
I. I N T R A - CEE/EWG/EEG															
FRANCE		1963	-	-	-	-	-	-	-	-	-	-	269	50	-
		1964	-	-	-	-	-	-	-	-	1.184	-	-	-	-
		1965	-	-	-	-	-	-	-	-	-	-	-	-	-
ITALIA		1963	-	-	-	-	-	-	-	-	-	-	-	-	-
		1964	-	-	-	-	-	-	-	-	-	-	-	-	-
		1965	-	-	-	-	-	-	-	-	-	-	-	-	-
NEDERLAND		1963	-	-	-	-	-	-	-	-	-	-	-	-	-
		1964	-	-	-	-	-	-	-	-	-	-	-	-	-
		1965	-	-	-	-	-	-	-	-	-	-	-	-	-
U.E.B.L. /B.L.E.U.		1963	-	18	205	6	-	-	-	-	-	19	77	-	-
		1964	-	-	-	-	-	-	-	-	-	209	17	-	-
		1965	-	63	17	-	-	-	-	-	-	85	108	-	-
tot. INTRA-CEE/EWG/EEG		1963	-	18	205	6	-	-	-	-	-	19	346	50	-
		1964	-	-	-	-	-	-	-	-	1.184	109	17	-	-
		1965	-	63	17	-	-	-	-	-	-	85	108	-	-
II. E X T R A - CEE/EWG/EEG															
SUEDE		1963	900	1.100	1.370	-	550	-	-	-	850	2.070	3.192	1.557	13.527
		1964	6.927	1.730	3.158	8.131	510	625	1.420	776	1.633	5.000	4.834	1.303	1.303
		1965	3.720	-	1.850	660	-	-	589	1.885	736	2.609	-	-	-
EUROPE ORIENTALE		1963	-	-	-	-	-	-	-	-	-	-	-	13.633	15.621
		1964	20.551	26.880	11.952	6.079	8.735	-	-	-	1.057	6.113	4.259	27.313	27.313
		1965	-	667	-	-	-	-	12.483	-	-	-	-	-	-
FINLANDE		1963	-	-	500	4.092	-	-	-	-	-	-	-	-	-
		1964	-	-	-	-	-	-	-	-	-	-	-	-	-
		1965	-	-	50	-	-	-	-	-	-	-	-	-	-
AUTRICHE		1963	-	-	-	-	-	1.500	-	-	-	-	300	1.195	-
		1964	-	-	-	-	-	-	-	-	-	-	45	-	-
		1965	-	-	-	-	-	-	-	11.767	-	-	-	-	-
DANEMARK		1963	150	-	19	300	175	-	-	-	125	525	-	-	558
		1964	390	-	1.230	198	125	-	-	-	75	50	-	-	-
		1965	-	177	-	-	-	-	215	465	806	481	-	-	-
ROYAUME UNI		1963	-	-	52	-	-	-	-	-	550	11	-	-	-
		1964	-	-	-	-	-	-	-	-	1.102	2.913	-	-	-
		1965	285	106	2.295	3.544	6.896	841	1.830	801	-	-	-	-	-
AUTRES PAYS		1963	10	8	51	110	-	-	-	-	10	2	41	122	-
		1964	11	-	15	1	-	-	-	-	8	441	1.045	2.363	1.820
		1965	2.243	582	628	796	2.961	700	853	21	2.089	13.866	-	-	-
tot. EXTRA-CEE/EWG/EEG		1963	1.060	1.108	1.992	4.502	725	1.500	-	-	1.535	2.608	3.533	16.507	29.706
		1964	27.879	28.610	16.355	14.409	9.370	625	1.420	1.961	6.094	12.158	11.456	30.436	30.436
		1965	6.248	1.532	4.823	5.000	9.857	1.541	15.970	14.939	3.631	17.001	-	-	-
TOTAL / INSGESAMT / TOTALE / TOTAAL															
		1963	1.060	1.126	2.197	4.508	725	1.500	-	-	1.535	2.627	3.879	16.537	29.706
		1964	27.879	28.610	16.355	14.409	9.370	625	1.420	3.145	6.203	12.175	11.456	30.436	30.436
		1965	6.248	1.595	4.840	5.000	9.857	1.541	15.970	14.939	3.716	17.109	-	-	-

B.R. D E U T S C H L A N D

Exportations mensuelles (t) Seigle				Monatliche Ausfuhren (t) Roggen				Esportazioni mensili (t) Segala				Maandelijkse uitvoer (t) Rogge			
de :	aus :	da :	uit :	I	II	III	IV	V	VI	VII	VIII	IX	X	XI	XII
I. I N T R A - CEE/EWG/EEG															
FRANCE		1963	-	-	-	-	-	-	-	-	-	-	-	-	-
		1964	-	-	-	-	-	-	-	-	-	-	-	-	-
		1965	-	-	-	-	-	-	-	-	-	-	-	-	-
ITALIA		1963	-	-	-	-	-	-	-	-	-	-	-	-	-
		1964	-	-	-	-	-	-	-	-	-	-	-	-	-
		1965	-	-	-	-	-	-	-	-	-	-	-	-	-
NEDERLAND		1963	-	-	-	-	-	-	-	-	-	-	-	-	-
		1964	-	-	-	-	-	-	-	-	-	-	-	-	-
		1965	-	-	-	-	-	-	-	-	-	-	-	-	-
U.E.B.L./B.L.E.U.		1963	-	-	-	-	-	-	-	-	-	-	-	-	-
		1964	-	-	-	-	-	-	-	-	-	-	-	-	-
		1965	-	-	-	-	-	-	-	-	-	-	-	-	-
tot. INTRA-CEE/EWG/EEG		1963	-	-	-	-	-	-	-	-	-	-	-	-	-
		1964	-	-	-	-	-	-	-	-	-	-	-	-	-
		1965	-	-	-	-	-	-	-	-	-	-	-	-	-
II. E X T R A - CEE/EWG/EEG															
SUEDE		1963	-	3.211	808	-	-	-	-	525	-	-	1.039	315	300
		1964	550	600	275	1.314	330	-	-	-	-	-	-	-	1.260
		1965	-	442	1	-	-	-	-	-	-	5	-	-	-
SUISSE		1963	-	-	65	21	-	-	-	-	-	-	12	-	-
		1964	-	-	-	-	-	-	-	-	-	12	-	-	-
		1965	-	-	-	-	-	-	-	-	-	-	-	-	-
AUTRES PAYS		1963	-	3	4	12	-	16	-	-	-	22	128	-	-
		1964	-	-	150	-	-	-	-	-	-	50	13	-	1
		1965	15	6	26	17	-	-	-	200	1.804	83	-	-	-
tot. EXTRA-CEE/EWG/EEG		1963	-	3.214	877	33	-	16	525	-	-	22	1.179	315	300
		1964	550	600	425	1.314	330	-	-	-	-	62	13	-	1.261
		1965	15	448	27	17	-	-	-	200	1.809	83	-	-	-
TOTAL / INSGESAMT / TOTALE / TOTAAL		1963	-	3.214	877	33	-	16	525	-	-	22	1.179	315	300
		1964	550	600	425	1.314	330	-	-	-	-	62	13	-	1.261
		1965	15	448	27	17	-	-	-	200	1.809	83	-	-	-

B.R. D E U T S C H L A N D

Exportations mensuelles (t) Orge				Monatliche Ausfuhren (t) Gerste				Esportazioni mensili (t) Orzo				Maandelijkse uitvoer (t) Gerst			
de :	aus :	da :	uit :	I	II	III	IV	V	VI	VII	VIII	IX	X	XI	XII
I. I N T R A - CEE/EWG/EEG															
FRANCE		1963	-	-	-	-	-	-	-	-	-	-	-	-	-
		1964	-	-	-	-	-	-	-	-	-	-	-	-	-
		1965	-	-	-	-	-	-	-	-	-	-	-	-	-
ITALIA		1963	-	-	-	-	-	-	-	-	-	-	-	-	-
		1964	-	-	-	-	-	-	-	-	-	-	-	-	-
		1965	-	-	-	-	-	-	-	-	-	-	-	-	-
NEDERLAND		1963	-	-	-	-	-	-	-	-	-	-	-	-	-
		1964	-	-	-	-	981	-	-	-	-	-	-	-	-
		1965	-	585	-	-	-	-	-	-	-	-	-	-	-
U.E.B.L./B.L.E.U.		1963	-	-	-	-	-	-	-	-	-	-	-	-	-
		1964	-	-	-	-	-	-	-	-	-	-	-	-	-
		1965	-	38	6	-	-	-	-	-	-	20	-	-	-
tot. INTRA-CEE/EWG/EEG		1963	-	-	-	-	-	-	-	-	-	-	-	-	-
		1964	-	-	-	-	-	-	-	-	-	-	-	-	-
		1965	-	543	6	981	-	-	-	-	-	20	-	-	-
II. E X T R A - CEE/EWG/EEG															
DANEMARK		1963	-	1.558	-	970	990	1.033	-	438	-	175	816	1.882	
		1964	611	1.758	2.362	2.754	580	1.774	5.098	495	453	-	186	1.367	
		1965	1.195	7	5.472	5.089	-	1.131	1.383	-	-	-	-	-	
AUTRICHE		1963	-	-	624	500	-	2.339	511	900	350	-	376	236	
		1964	1.012	2.554	1.089	130	234	35	-	-	1.240	3.675	747	1.412	
		1965	520	225	4.971	2.101	389	20	-	200	14	-	-	-	
EUROPE ORIENT.		1963	-	-	99	-	-	4.726	1.063	-	-	-	-	-	
		1964	4.686	665	-	-	-	-	-	-	-	-	-	-	
		1965	200	-	-	-	-	-	-	-	-	-	-	-	
SUISSE		1963	88	350	-	-	-	-	-	74	98	9	-	42	
		1964	-	-	-	-	-	-	-	-	20	-	-	65	
		1965	-	-	500	-	-	-	-	-	-	500	-	-	
AUTRES PAYS		1963	11	36	77	102	1	-	-	-	124	-	56	-	
		1964	10	1.632	30	14	-	-	1.275	394	105	101	2	-	
		1965	223	2.153	3	-	330	-	-	868	1.093	1	-	-	
tot. EXTRA-CEE/EWG/EEG		1963	99	1.944	800	1.572	991	8.098	1.574	1.412	572	184	1.248	2.160	
		1964	6.319	6.609	3.481	2.898	814	1.889	6.373	889	1.818	3.776	935	2.844	
		1965	2.138	2.385	10.946	7.190	719	1.151	1.383	1.068	1.107	501	-	-	
TOTAL / INSGESAMT / TOTALE / TOTAAL		1963	99	1.944	800	1.572	991	8.098	1.574	1.412	572	184	1.248	2.160	
		1964	6.319	6.609	3.481	2.898	814	1.889	6.373	889	1.818	3.776	935	2.844	
		1965	2.138	2.928	10.952	8.171	719	1.151	1.383	1.068	1.127	501	-	-	

B.R. D E U T S C H L A N D

Exportations mensuelles (t) Avoine				Monatliche Ausfuhren (t) Hafer				Esportazioni mensili (t) Avena				Maandelijkse uitvoer (t) Haver			
de :	aus :	da :	uit :	I	II	III	IV	V	VI	VII	VIII	IX	X	XI	XII
I. I N T R A - CEE/EWG/EEG															
FRANCE		1963	-	-	-	-	-	-	-	-	-	-	-	-	-
		1964	-	-	-	-	-	-	-	-	-	-	-	-	-
		1965	-	-	-	-	-	-	-	-	-	-	-	-	-
ITALIA		1963	-	-	-	-	-	-	-	-	-	-	-	-	-
		1964	-	=	=	-	-	-	-	-	-	-	-	-	-
		1965	-	-	-	-	-	-	-	-	-	-	-	-	-
NEDERLAND		1963	-	-	-	-	-	-	-	-	-	-	-	-	-
		1964	-	-	-	-	-	-	-	-	-	-	-	-	-
		1965	-	-	-	-	-	-	-	-	-	-	-	-	-
U.E.B.L./B.L.E.U		1963	-	-	-	-	-	-	-	-	-	-	-	-	-
		1964	-	-	-	-	-	-	-	-	-	-	-	-	-
		1965	28	183	22	210	-	-	-	-	-	-	-	-	-
tot. INTRA-CEE/EWG/EEG		1963	-	-	-	-	-	-	-	-	-	-	-	-	-
		1964	-	-	-	-	-	-	-	-	-	-	-	-	-
		1965	28	183	22	210	-	-	-	-	-	-	-	-	-
II. E X T R A - CEE/EWG/EEG															
DANEMARK		1963	300	2.200	3.707	2.810	6.196	684	2.492	1.295	122	3.132	764	6.780	
		1964	3.285	1.946	-	500	1.666	593	2.402	4.511	1.516	-	970	270	
		1965	848	1.222	3.598	2.223	3.091	275	2.427	5.506	-	-	-	-	
AUTRICHE		1963	810	750	360	530	721	255	340	199	585	1.135	175	40	
		1964	-	-	60	1.000	220	-	-	-	-	-	260	-	
		1965	40	2.141	2.813	2.063	3.741	1.079	1.261	2.260	320	741	-	-	
SUEDE		1963	-	-	650	320	1.886	-	-	-	-	-	-	-	
		1964	-	-	-	-	-	-	-	-	785	-	-	-	
		1965	-	-	-	-	-	-	-	-	-	-	-	-	
POLOGNE		1963	-	-	-	-	-	-	-	-	-	-	-	-	
		1964	-	-	-	-	-	-	-	-	-	-	-	5.384	
		1965	115	-	-	-	-	-	-	-	-	-	-	-	
AUTRES PAYS		1963	-	6	58	17	-	-	2	-	-	43	-	-	
		1964	-	360	1	-	-	-	-	290	-	-	-	-	
		1965	-	318	900	657	761	-	-	-	1.136	5.716	-	-	
tot. EXTRA-CEE/EWG/EEG		1963	1.110	2.956	4.775	3.677	8.803	939	2.834	1.494	707	4.310	939	6.820	
		1964	3.285	2.306	61	1.500	1.886	593	2.402	4.801	2.301	1	1.230	5.654	
		1965	1.003	3.681	7.311	4.943	7.493	1.354	3.688	7.766	1.456	6.457	-	-	
TOTAL / INSGESAMT / TOTALE / TOTAAL		1963	1.110	2.956	4.775	3.677	8.803	939	2.834	1.494	707	4.310	939	6.820	
		1964	3.285	2.306	61	1.500	1.886	593	2.402	4.801	2.301	1	1.230	5.654	
		1965	1.031	3.864	7.333	5.153	7.493	1.354	3.688	7.766	1.456	6.457	-	-	

B.R. D E U T S C H L A N D

Exportations mensuelles (t) Maïs				Monatliche Ausfuhren (t) Maïs				Esportazioni mensili (t) Granoturco				Maandelijkse uitvoer (t) Maïs			
de :	aus :	da :	uit :	I	II	III	IV	V	VI	VII	VIII	IX	X	XI	XII
I. I N T R A - CEE/EWG/EEG															
FRANCE		1963	-	-	-	-	-	-	-	-	-	-	-	-	-
		1964	-	-	-	-	-	-	-	-	-	-	-	-	-
		1965	-	-	-	-	-	-	-	-	-	-	-	-	-
ITALIA		1963	-	-	-	-	-	-	-	-	-	-	-	-	-
		1964	-	-	-	-	-	-	-	-	-	-	-	-	-
		1965	-	-	-	-	-	-	-	-	-	-	-	-	-
NEDERLAND		1963	-	-	200	399	-	-	-	-	-	-	1	-	-
		1964	-	-	-	-	-	-	-	-	-	-	-	-	-
		1965	-	170	2	-	-	-	-	-	-	-	-	-	-
U.E.B.L./B.L.E.U.		1963	-	-	-	-	-	-	-	-	-	-	-	-	-
		1964	-	-	-	-	-	-	-	-	-	-	-	-	-
		1965	-	-	-	-	-	-	-	-	-	-	-	-	-
tot. INTRA-CEE/EWG/EEG		1963	-	-	200	399	-	-	-	-	-	-	1	-	-
		1964	-	-	-	-	-	-	-	-	-	-	-	-	-
		1965	-	170	2	-	-	-	-	-	-	-	-	-	-
II. E X T R A - CEE/EWG/EEG															
DANEMARK		1963	4.996	2.460	1.060	8.244	5.245	370	478	7.519	4.080	10.771	6.901	4.440	
		1964	6.161	2.521	150	150	147	450	326	2.385	6.453	6.570	13.392	7.195	
		1965	4.807	8.523	6.108	8.201	6.941	1.250	7.720	5.132	8.158	1.105	-	-	
SUEDE		1963	525	-	-	6.985	1.767	165	1.094	1.476	1.740	4.091	2.963	5.346	
		1964	2.320	490	600	-	-	-	192	-	2.226	5.011	2.522	4.285	
		1965	2.727	900	2.811	1.461	3.217	1.782	2.661	2.788	1.701	1.099	-	-	
ROYAUME UNI		1963	-	-	-	-	-	-	-	-	6.914	5.336	1.419	-	
		1964	-	-	-	-	-	-	-	-	-	-	-	-	
		1965	-	4.411	6.251	5.290	1.336	1.179	-	-	-	-	-	-	
AUTRICHE		1963	-	-	1.440	3.480	1.270	-	-	-	450	260	-	-	
		1964	-	1.195	520	315	200	2.493	-	4.237	2.504	6.461	15.315	11.031	
		1965	27.994	9.596	12.525	16.475	16.017	2.660	18.559	27.722	32.951	31.252	-	-	
FINLANDE		1963	-	700	-	-	-	-	-	1.050	-	-	-	-	
		1964	-	-	-	-	-	-	-	-	-	-	-	-	
		1965	-	-	-	-	-	-	-	-	-	-	-	-	
AUTRES PAYS		1963	-	-	-	14	3	-	-	-	-	5	-	-	
		1964	2.760	825	-	-	80	60	-	123	381	200	950	1.741	
		1965	4.440	6.158	6.592	10.684	11.997	8.100	11.116	11.290	18.720	17.481	-	-	
tot. EXTRA-CEE/EWG/EEG		1963	5.521	3.160	2.500	18.723	8.285	535	1.572	10.045	13.184	20.463	11.283	9.786	
		1964	11.241	5.031	1.270	465	427	3.003	518	6.745	11.564	18.242	32.179	24.252	
		1965	38.968	29.588	34.287	42.111	39.508	14.971	40.056	46.932	61.530	50.937	-	-	
TOTAL / INSGESAMT / TOTALE / TOTAAL			1963	5.521	3.160	2.700	19.122	8.285	535	1.572	10.045	13.184	20.464	11.283	9.786
			1964	11.241	5.031	1.270	465	427	3.003	518	6.745	11.564	18.242	32.179	24.252
			1965	38.968	29.758	34.289	42.111	39.508	14.971	40.056	46.932	61.530	50.937	-	-

B.R. D E U T S C H L A N D

Exportations mensuelles (t) Autres céréales		Monatliche Ausfuhren (t) Anderes Getreide			Esportazioni mensili (t) Altri cereali			Maandelijkse uitvoer (t) Andere graangewassen							
de :	aus :	da :	uit :	I	II	III	IV	V	VI	VII	VIII	IX	X	XI	XII
I. I N T R A - CEE/EWG/EEG															
	FRANCE	1963	-	-	-	-	-	-	-	-	-	-	-	-	-
		1964	-	-	-	-	-	-	-	-	-	-	-	-	-
		1965	-	-	-	-	-	-	-	-	-	-	-	-	-
	ITALIA	1963	-	-	-	-	-	-	-	-	-	-	-	-	-
		1964	-	-	-	-	-	-	-	-	-	-	-	-	-
		1965	-	-	-	-	-	-	-	-	-	-	-	-	-
	NEDERLAND	1963	-	-	-	-	-	-	-	-	-	-	-	-	-
		1964	-	-	-	-	-	-	-	-	-	-	-	-	-
		1965	-	-	-	-	-	-	-	-	-	-	-	-	-
	U.E.B.L./B.L.E.U.	1963	-	-	-	-	-	-	-	-	-	-	-	-	-
		1964	-	-	-	-	-	-	-	-	-	-	-	-	-
		1965	-	-	-	-	-	-	-	-	-	-	-	-	-
	tot. INTRA-CEE/EWG/EEG	1963	-	-	-	-	-	-	-	-	-	-	-	-	-
		1964	-	-	-	-	-	-	-	-	-	-	-	-	-
		1965	-	-	-	-	-	-	-	-	-	-	-	-	-
II. E X T R A - CEE/EWG/EEG															
	DANEMARK	1963	-	156	-	644	1.985	934	1.038	300	152	3.283	1.291	3.121	
		1964	1.182	1.261	-	425	3	-	210	-	1.028	1.832	11.087	6.568	
		1965	5.153	1.435	838	1.702	759	-	195	-	524	202	-	-	
	AUTRICHE	1963	-	100	-	-	-	-	-	-	-	-	-	-	
		1964	-	-	-	-	-	-	-	-	-	-	-	9	
		1965	-	-	-	-	-	-	-	620	160	19	-	-	
	SUEDE	1963	-	-	292	-	240	-	400	150	528	420	-	661	
		1964	210	289	-	250	-	4	625	270	193	608	1.194	290	
		1965	511	-	2	-	3	-	270	12	-	-	-	-	
	AUTRES PAYS	1963	2	4	-	4	-	2	1	126	20	6	6	2	
		1964	2	7	7	2	2	6	1	8	-	199	9	7	
		1965	3	1	3	1	4	- 2	44	2	1.076	-	-	-	
	tot. EXTRA-CEE/EWG/EEG	1963	2	260	292	648	2.225	936	1.439	576	715	3.709	1.297	3.784	
		1964	1.394	1.557	7	677	5	10	836	278	1.221	2.639	12.290	6.874	
		1965	5.667	1.436	843	1.703	766	-	509	634	1.760	221	-	-	
TOTAL / INSGESAMT / TOTALE / TOTAAL		1963	2	260	292	648	2.225	936	1.439	576	715	3.709	1.297	3.784	
		1964	1.394	1.557	7	677	5	10	836	278	1.221	2.639	12.290	6.874	
		1965	5.667	1.436	843	1.703	766	-	509	634	1.760	221	-	-	

B.R. DEUTSCHLAND

Exportations mensuelles (t) Farine de froment				Monatliche Ausfuhren (t) Mehl von Weizen				Esportazioni mensili (t) Farina di frumento				Maandelijkse uitvoer (t) Tarwemeel					
de :	aus :	da :	uit :	I	II	III	IV	V	VI	VII	VIII	IX	X	XI	XII		
I. I N T R A - CEE/EWG/EEG																	
FRANCE				1963	-	-	-	-	-	-	-	-	-	-	-	-	
				1964	-	-	-	-	-	-	-	-	-	-	-	9	
				1965	-	-	-	-	-	-	-	-	-	-	-	-	
ITALIA				1963	-	-	-	-	-	-	-	-	-	-	-	-	
				1964	-	-	-	-	-	-	-	-	-	-	-	-	
				1965	-	-	-	-	-	-	-	-	-	-	-	-	
NEDERLAND				1963	-	-	-	-	-	-	-	-	-	-	-	-	
				1964	-	-	-	-	-	-	-	-	-	-	-	-	
				1965	-	-	-	-	-	-	-	-	-	-	-	-	
U.E.B.L./B.L.E.U.				1963	-	-	-	-	-	-	-	-	-	-	-	-	
				1964	-	-	-	-	-	-	-	-	-	-	-	-	
				1965	-	-	-	-	-	-	-	-	-	-	-	-	
tot. INTRA-CEE/EWG/EEG				1963	-	-	-	-	-	-	-	-	-	-	-	-	-
				1964	-	-	-	-	-	-	-	-	-	-	-	-	9
				1965	-	-	-	-	-	-	-	-	-	-	-	-	
II. E X T R A - CEE/EWG/EEG																	
ROYAUME UNI				1963	-	-	-	1.127	4.880	6.868	12.013	7.714	3.542	16.629	9.873	13.703	
				1964	11.371	3.307	7.137	2.991	709	552	-	-	-	-	-	298	
				1965	-	304	202	-	-	-	253	234	1	244	-	-	
EUROPE ORIENTALE				1963	-	-	1.655	2.468	2.730	3.670	4.704	4.637	6.174	25.640	45.968	27.430	
				1964	47.348	44.648	72.124	38.148	43.924	688	894	-	-	-	-	-	
				1965	-	-	-	-	-	-	1.486	465	-	2.526	-	-	
LIBYE				1963	1.639	3.005	4.190	4.215	3.511	2.477	2.979	-	3.060	4.513	3.096	4.760	
				1964	2.136	-	1.704	751	2.106	2.821	3.516	4.809	2.845	2.746	7.191	10.969	
				1965	4.841	3.721	7.994	2.764	3.365	3.890	6.165	4.008	3.693	6.197	-	-	
JAMAÏQUE				1963	705	2.479	2.327	1.929	506	506	671	797	1.222	2.737	2.976	3.532	
				1964	2.262	-	-	557	506	1.618	760	2.290	2.014	1.607	2.772	2.429	
				1965	1.265	-	-	-	-	508	-	1.117	1.565	-	-	-	
DANEMARK				1963	194	249	430	2.119	1.257	179	1.314	854	1.580	2.682	6.384	5.283	
				1964	5.981	3.890	6.156	3.456	2.175	651	2.254	1.374	742	1.717	189	992	
				1965	1.034	746	2.617	830	3.567	1.768	1.352	1.177	1.106	547	-	-	
REP. ARABE UN.				1963	1.093	7.548	17.231	3.167	8.867	4.021	1.440	9.357	-	-	-	-	
				1964	-	-	-	-	5.219	7.704	18.930	11.954	2.068	8.247	9.494		
				1965	8.210	15.051	15.158	10.526	20.110	9.154	3.746	298	12.620	15.057	-		
AUTRES PAYS				1963	12.123	15.070	17.671	22.030	23.958	7.606	8.686	14.767	12.248	18.490	19.655	34.386	
				1964	22.406	19.727	5.064	7.105	4.236	3.948	4.520	7.662	3.825	11.447	7.307	9.401	
				1965	13.905	15.051	15.158	33.791	20.619	17.213	12.372	7.912	6.091	7.548	-	-	
tot. EXTRA-CEE/EWG/EEG				1963	15.754	28.351	43.504	37.055	45.709	25.327	31.807	38.126	27.826	70.691	87.952	89.094	
				1964	91.904	71.572	92.185	53.008	53.656	15.497	19.648	35.065	21.380	19.585	25.706	40.450	
				1965	29.255	15.738	35.403	47.911	47.661	32.533	25.374	14.094	24.628	33.684	-	-	
TOTAL / INSGESAMT / TOTALE / TOTAAL				1963	15.754	28.351	43.504	37.055	45.709	25.327	31.807	38.126	27.826	70.691	87.952	89.094	
				1964	91.904	71.572	92.185	53.008	53.656	15.497	19.648	35.065	21.380	19.585	25.706	40.450	
				1965	29.255	15.738	35.403	47.911	47.661	32.533	25.374	14.094	24.628	33.684	-	-	

B.R. D E U T S C H L A N D

Exportations mensuelles (t) Farine d'autres céréales				Monatliche Ausfuhren (t) Mehl von anderem Getreide				Esportazioni mensili (t) Farine di altri cereali				Maandelijkse uitvoer (t) Meel van andere granen			
de :	aus :	da :	uit :	I	II	III	IV	V	VI	VII	VIII	IX	X	XI	XII
I. I N T R A - CEE/EWG/EEG															
FRANCE		1963	-	-	-	-	-	-	-	-	-	-	-	-	-
		1964	-	-	-	-	-	-	-	-	-	-	-	-	-
		1965	-	-	-	-	-	-	-	-	-	-	-	-	-
ITALIA		1963	-	-	-	-	-	-	-	-	-	-	-	-	-
		1964	-	-	-	-	-	-	-	-	-	-	-	-	-
		1965	-	-	-	-	-	-	-	-	-	-	-	-	-
NEDERLAND		1963	-	-	-	-	-	-	-	-	-	-	-	-	-
		1964	-	-	-	-	-	-	-	-	-	-	-	-	-
		1965	-	-	-	-	-	-	-	-	-	-	-	-	-
U.E.B.L./B.L.E.U.		1963	-	-	-	-	-	-	-	-	-	-	-	-	-
		1964	-	-	-	-	-	-	-	-	-	-	-	-	-
		1965	-	-	-	-	-	-	-	-	-	-	-	-	-
tot. INTRA-CEE/EWG/EEG		1963	-	-	-	-	-	-	-	-	-	-	-	-	-
		1964	-	-	-	-	-	-	-	-	-	-	-	-	-
		1965	-	-	-	-	-	-	-	-	-	-	-	-	-
II. E X T R A - CEE/EWG/EEG															
DANEMARK		1963	-	-	-	-	-	340	547	-	697	474	223	706	51
		1964	652	273	100	249	549	458	2.529	2.123	2.811	1.490	2.432	1.846	-
		1965	1.300	1163	923	671	249	1.186	1.559	651	-	1.005	-	-	-
ROYAUME UNI		1963	-	-	-	-	-	-	-	-	-	-	-	-	-
		1964	-	-	-	1.049	2.535	5.626	2.759	237	615	328	2.579	2.070	-
		1965	1.440	-	-	1.789	3.250	2.539	2.529	3.114	2.039	2.327	-	-	-
EUROPE ORIENTALE		1963	-	-	-	-	-	-	-	-	-	-	-	-	-
		1964	-	-	-	-	-	-	-	-	539	5.817	6.949	5.743	-
		1965	10.644	1.227	3.030	-	-	-	-	-	-	-	-	-	-
AUTRES PAYS		1963	16	30	10	5	-	16	16	91	115	150	167	174	-
		1964	45	110	87	108	380	125	508	954	830	42	111	295	-
		1965	171	85	155	110	94	65	106	66	35	54	-	-	-
tot. EXTRA-CEE/EWG/EEG		1963	16	30	10	5	340	563	16	788	589	373	873	225	-
		1964	697	383	187	1.406	3.464	6.209	5.796	3.820	4.795	7.677	12.071	9.954	-
		1965	13.555	2.475	4.108	2.570	3.593	3.790	4.194	3.831	2.074	3.386	-	-	-
TOTAL / INSGESAMT / TOTALE / TOTAAL		1963	16	30	10	5	340	563	16	788	589	373	873	225	-
		1964	697	383	187	1.406	3.464	6.209	5.796	3.820	4.795	7.677	12.071	9.954	-
		1965	13.555	2.475	4.108	2.570	3.593	3.790	4.194	3.831	2.074	3.386	-	-	-

B.R. DEUTSCHLAND

Exportations mensuelles (t)
Gruaux et semoules de céréales;
céréales mondés, perlés;
germes de céréales

Monatliche Ausfuhren (t)
Grües von Getreide; Getreide-
körner, geschält, geschliffen, ge-
schrotet, gequetscht; Getreidekeime

Esportazioni mensili (t)
Semole e semolini di
cereali; cereali mondati,
perlati; germi di cereali

Maandelijkse uitvoer (t)
Grutten, griesmeel; gepelde, ge-
parelde, gebroken of geplette
granen; graankiemen

de :	aus :	da :	uit :		I	II	III	IV	V	VI	VII	VIII	IX	X	XI	XII
I. I N T R A - CEE/EWG/EEG																
				1963	186	250	180	120	204	96	60	213	346	402	340	220
				1964	236	420	340	421	216	397	263	192	705	430	299	247
				1965	185	282	492	392	287	250	212	427	360	269		
				1963	-	-	-	-	-	-	-	-	-	-	-	-
				1964	-	-	-	-	-	-	-	-	-	-	-	-
				1965	-	-	-	-	-	-	-	-	-	-	-	-
				1963	-	-	-	-	-	-	-	-	-	-	-	-
				1964	-	-	-	-	-	-	-	-	-	-	-	-
				1965	-	-	-	-	-	-	-	-	-	-	-	-
				1963	-	-	13	8	11	5	7	1	17	4	13	2
				1964	-	18	21	30	18	4	13	20	22	46	49	70
				1965	27	6	44	30	20	28	5	69	59	27		
				1963	186	250	193	128	215	101	67	214	363	406	353	222
				1964	236	438	361	451	234	401	276	212	727	476	348	319
				1965	212	288	536	422	307	278	217	496	419	296		
				1963	120	30	20	107	459	264	534	1.885	3.574	5.042	5.107	7.437
				1964	6.967	4.589	5.738	9.998	9.423	12.846	5.438	3.866	4.315	4.498	2.746	4.568
				1965	6.368	13.006	19.801	22.679	29.675	30.029	22.742	14.189	12.313	10.254		
				1963	216	403	1.485	172	5	1	8	9	222	367	194	784
				1964	373	344	322	435	644	1.459	486	835	908	1.874	1.666	1.360
				1965	1.754	1.083	1.428	1.223	1.435	977	2.041	1.503	2.622	1.086		
				1963	-	-	-	-	-	-	260	75	189	135	40	240
				1964	262	903	220	196	-	-	20	41	61	261	374	672
				1965	534	498	1.286	797	875	83	1	1	2	-		
				1963	-	-	-	-	-	-	-	-	-	582	794	-
				1964	1.162	5.845	20.595	30.758	30.552	41.921	5.414	-	269	298	2.207	3.224
				1965	6.744	3.799	7.963	5.651	12.441	8.303	10.145	3.151	1.572	1.329		
				1963	229	-	200	80	159	70	100	91	-	100	132	92
				1964	234	-	181	237	100	264	200	154	100	244	-	100
				1965	200	100	100	225	199	100	398	200	223	199		
				1963	329	464	447	1.204	1.085	1.145	1.407	761	2.263	1.377	1.934	2.522
				1964	1.839	1.803	4.813	8.460	25.102	13.089	5.490	1.498	2.488	3.856	3.886	11.631
				1965	15.601	13.651	15.339	6.290	6.202	6.705	7.712	11.699	17.196	34.815		
				1963	894	897	2.152	1.563	1.708	1.480	2.309	2.821	6.248	7.603	8.201	11.075
				1964	10.837	13.484	31.869	50.084	65.821	69.579	17.048	6.394	8.141	11.031	10.879	21.555
				1965	31.201	32.137	45.917	36.865	50.827	46.197	43.039	30.743	33.928	47.683		
				1963	1.080	1.147	2.345	1.691	1.923	1.581	2.376	3.035	6.611	8.009	8.554	11.297
				1964	11.073	13.922	32.230	50.535	66.055	69.980	17.324	6.606	8.868	11.507	11.227	21.874
				1965	31.413	32.425	46.453	37.287	51.134	46.475	43.256	31.239	34.347	47.978		
				1963	1.080	1.147	2.345	1.691	1.923	1.581	2.376	3.035	6.611	8.009	8.554	11.297
				1964	11.073	13.922	32.230	50.535	66.055	69.980	17.324	6.606	8.868	11.507	11.227	21.874
				1965	31.413	32.425	46.453	37.287	51.134	46.475	43.256	31.239	34.347	47.978		

B.R. D E U T S C H L A N D

Exportations mensuelles (t) Farines et semoules d.manioc et simil.				Monatliche Ausfuhren (t) Mehl u.Griess von Maniok u. dgl.				Esportazioni mensili (t) Farine e semolini di manioca ecc.				Maandelijkse uitvoer (t) Meel van gries van maniok en dgl.			
de :	aus :	da :	uit :	I	II	III	IV	V	VI	VII	VIII	IX	X	XI	XII
I. I N T R A - CEE/EWG/EEG															
FRANCE		1963	-	-	-	-	-	-	-	-	-	-	-	-	-
		1964	-	-	-	-	-	-	-	-	-	-	-	-	-
		1965	-	-	-	-	-	-	-	-	-	-	-	-	-
ITALIA		1963	-	-	-	-	-	-	-	-	-	-	-	-	-
		1964	-	-	-	-	-	-	-	-	-	-	-	-	-
		1965	-	-	-	-	-	-	-	-	-	-	-	-	-
NEDERLAND		1963	-	-	-	-	-	-	-	-	-	-	-	-	-
		1964	-	-	-	-	-	-	-	-	-	-	-	-	-
		1965	-	-	-	-	-	-	-	-	-	-	-	-	-
U.E.B.L./B.L.E.U.		1963	-	-	-	-	-	-	-	-	-	-	-	-	-
		1964	-	-	-	-	-	-	-	-	-	-	-	-	-
		1965	-	-	-	-	-	-	-	-	-	-	-	-	-
tot. INTRA-CEE/EWG/EEG		1963	-	-	-	-	-	-	-	-	-	-	-	-	-
		1964	-	-	-	-	-	-	-	-	-	-	-	-	-
		1965	-	-	-	-	-	-	-	-	-	-	-	-	-
II. E X T R A - CEE/EWG/EEG															
AUTRES PAYS		1963	-	-	-	-	-	-	-	-	-	-	-	6	- 17
		1964	-	-	-	-	-	-	-	-	-	-	-	-	-
		1965	-	1	7	7	23	-	25	20	20	20	30	-	-
tot. EXTRA-CEE/EWG/EEG		1963	-	-	-	-	-	-	-	-	-	-	-	6	- 17
		1964	-	-	-	-	-	-	-	-	-	-	-	-	-
		1965	-	1	7	7	23	-	25	20	20	20	30	-	-
TOTAL / INSGESAMT / TOTALE / TOTAAL		1963	-	-	-	-	-	-	-	-	-	-	-	6	- 17
		1964	-	-	-	-	-	-	-	-	-	-	-	-	-
		1965	-	1	7	7	23	-	25	20	20	20	30	35	-

B.R. D E U T S C H L A N D

Exportations mensuelles (t) Malt				Monatliche Ausfuhren (t) Malz				Esportazioni mensili (t) Malto				Maandelijkse uitvoer (t) Mout			
de :	aus :	da :	uit :	I	II	III	IV	V	VI	VII	VIII	IX	X	XI	XII
I. I N T R A - CEE/EWG/EEG															
FRANCE		1963	-	-	-	-	-	-	-	-	-	-	-	-	-
		1964	-	-	-	-	-	-	-	-	-	-	-	-	-
		1965	-	-	-	-	-	-	-	-	-	-	-	-	-
ITALIA		1963	625	900	1.784	1.485	3.640	4.028	225	5	25	25	50	80	
		1964	95	540	485	850	1.005	1.692	105	210	25	130	85	135	
		1965	310	675	930	1.465	1.894	2.215	610	1.290	230	55			
NEDERLAND		1963	-	-	-	-	-	-	-	-	-	-	-	-	
		1964	-	-	-	40	2	20	-	-	-	-	-	-	
		1965	20	3	-	-	-	-	-	-	3	-	-	-	
U.E.B.L./B.L.E.U.		1963	-	-	-	-	-	-	-	-	-	-	-	8	
		1964	-	-	-	-	-	-	-	-	-	-	-	1	
		1965	-	-	-	-	-	-	-	-	-	-	-	-	
tot. INTRA-CEE/EWG/EEG		1963	625	900	1.784	1.485	3.640	4.028	225	5	25	25	50	88	
		1964	95	540	485	850	1.005	1.692	105	210	25	130	85	136	
		1965	330	678	930	1.505	1.896	2.235	610	1.290	233	55			
II. E X T R A - CEE/EWG/EEG															
SUISSE		1963	1.386	1.165	3.244	5.527	4.746	5.546	897	170	1.036	480	847	1.240	
		1964	3.069	2.964	3.054	4.111	2.732	7.406	322	532	139	616	1.303	922	
		1965	2.677	3.764	2.948	1.861	3.420	3.574	81	730	814	332			
BRESIL		1963	-	995	224	930	591	-	-	75	-	-	-	-	
		1964	-	-	-	-	-	-	-	-	-	-	-	-	
		1965	-	-	-	-	150	-	-	-	-	-	-	-	
PANAMA		1963	50	-	56	200	6	100	145	50	-	100	170	50	
		1964	145	100	100	100	55	150	105	105	105	105	55	105	
		1965	-	100	18	-	37	-	50	20	60	10			
JAPON		1963	-	-	110	-	110	-	-	-	-	200	-	-	
		1964	200	-	-	-	200	-	-	200	-	-	-	-	
		1965	-	200	-	-	-	200	-	-	-	-	-	-	
REP. UN. S.AFR.		1963	97	57	53	53	53	53	69	31	30	-	-	61	
		1964	66	-	198	91	91	147	351	107	252	191	-	-	
		1965	-	-	-	-	-	-	-	-	-	-	-	-	
AUTRES PAYS		1963	9	26	241	271	55	203	12	149	1	7	3	215	
		1964	434	5	150	257	50	269	226	11	396	90	81	211	
		1965	155	110	60	64	131	71	14	301	93	121			
tot. EXTRA-CEE/EWG/EEG		1963	1.542	2.243	3.928	6.981	5.561	5.902	1.123	475	1.067	787	1.020	1.566	
		1964	3.914	3.069	3.502	4.559	3.128	7.972	1.004	955	892	1.002	1.439	1.238	
		1965	2.832	4.174	3.026	1.925	3.738	3.845	145	1.051	967	463			
TOTAL / INSGESAMT / TOTALE / TOTAAL															
		1963	2.167	3.143	5.712	8.466	9.201	9.930	1.348	480	1.092	812	1.070	1.654	
		1964	4.009	3.609	3.987	5.409	4.133	9.664	1.109	1.165	917	1.132	1.524	1.374	
		1965	3.162	4.852	3.956	3.430	5.634	6.080	755	2.341	1.200	518			

B.R. D E U T S C H L A N D

Exportations mensuelles (t) Fécule de pommes de terre				Monatliche Ausfuhren (t) Stärke von Kartoffeln				Esportazioni mensili (t) Fecola di patata				Maandelijkse uitvoer (t) Aardappelzetmeel			
de :	aus :	da :	uit :	I	II	III	IV	V	VI	VII	VIII	IX	X	XI	XII
I. I N T R A - CEE/EWG/EEG															
FRANCE		1963	-	-	-	-	-	-	-	-	-	-	-	-	-
		1964	-	-	-	-	-	-	-	-	-	-	-	-	-
		1965	-	-	-	-	-	-	-	-	-	-	-	-	-
ITALIA		1963	-	-	-	-	-	-	-	-	-	-	-	-	-
		1964	-	-	-	-	-	-	-	-	-	-	-	-	-
		1965	-	-	-	-	-	-	-	-	-	-	-	-	-
NEDERLAND		1963	-	-	-	-	-	-	-	-	-	-	-	-	-
		1964	-	-	-	-	-	-	-	-	-	-	-	-	-
		1965	-	-	-	-	-	-	-	-	-	-	-	-	-
U.E.B.L./B.L.E.U.		1963	-	-	-	-	-	-	-	-	-	-	-	-	-
		1964	-	-	-	-	-	-	-	-	-	-	-	-	-
		1965	-	-	-	-	-	-	-	-	-	-	-	-	-
tot. INTRA-CEE/EWG/EEG		1963	-	-	-	-	-	-	-	-	-	-	-	-	-
		1964	-	-	-	-	-	-	-	-	-	-	-	-	-
		1965	-	-	-	-	-	-	-	-	-	-	-	-	-
II. E X T R A - CEE/EWG/EEG															
AUTRES PAYS		1963	-	-	5	-	-	-	-	126	-	-	5	15	2
		1964	1	-	703	22	-	-	-	66	5	-	-	-	-
		1965	59	-	703	-	-	605	6	66	30	-	-	-	-
tot. EXTRA-CEE/EWG/EEG		1963	-	-	5	-	-	-	-	126	-	-	5	15	2
		1964	1	-	703	22	-	-	-	66	5	-	-	-	-
		1965	59	-	703	-	-	605	6	66	30	-	-	-	-
TOTAL / INSGESAMT / TOTALE / TOTAAL		1963	-	-	5	-	-	-	-	126	-	-	5	15	2
		1964	1	-	703	22	-	-	-	66	5	-	-	-	-
		1965	59	-	703	-	-	605	6	66	30	-	-	-	-

B.R. DEUTSCHLAND

Exportations mensuelles (t) Autres amidons et féculés, inuline				Monatliche Ausfuhren (t) Andere Stärke, Inulin				Esportazioni mensili (t) Altri amidi e fecole, inulina				Maandelijkse uitvoer (t) Ander zetmeel, inuline			
de :	aus :	da :	uit :	I	II	III	IV	V	VI	VII	VIII	IX	X	XI	XII
I. I N T R A - CEE/EWG/EEG															
FRANCE		1963	-	-	-	-	-	-	-	-	-	-	-	-	1
		1964	-	-	-	-	-	-	-	-	-	-	-	-	-
		1965	-	-	-	-	-	-	-	-	-	-	-	-	-
ITALIA		1963	-	-	-	-	-	-	-	-	-	-	-	-	-
		1964	-	-	-	-	-	-	-	-	-	-	-	-	-
		1965	-	-	-	-	-	-	-	-	-	-	-	-	-
NEDERLAND		1963	89	95	94	70	99	49	86	35	169	20	113	160	
		1964	65	83	73	58	73	73	55	90	40	73	40	65	
		1965	-	35	99	55	70	38	55	60	100	50	-	-	
U.E.B.L./B.L.E.U.		1963	-	-	-	-	-	-	-	-	-	-	-	-	21
		1964	-	-	-	27	41	53	62	45	46	21	47	53	
		1965	28	20	29	53	24	9	23	10	22	34	-	-	
tot. INTRA-CEE/EWG/EEG		1963	89	95	94	70	99	49	86	35	169	20	113	182	
		1964	65	83	73	85	114	126	117	135	86	94	87	118	
		1965	28	57	128	108	94	47	78	70	122	84	-	-	
II. E X T R A - CEE/EWG/EEG															
ROYAUME UNI		1963	813	1.791	1.762	1.730	3.166	1.736	2.268	1.583	2.619	3.156	2.026	1.932	
		1964	843	1.810	2.171	1.330	1.363	1.310	2.067	926	2.315	2.893	1.246	1.651	
		1965	931	1.532	1.151	1.907	244	954	985	1.619	2.371	1.354	-	-	
DANEMARK		1963	760	218	1.370	470	1.210	1.622	757	723	514	1.266	1.692	820	
		1964	590	989	741	72	1.124	1.338	273	1.112	900	885	648	917	
		1965	794	256	117	502	53	362	697	1.006	735	173	-	-	
SUISSE		1963	43	105	264	134	166	313	202	283	459	443	497	412	
		1964	187	127	186	135	46	129	132	282	243	247	136	275	
		1965	182	253	228	347	376	177	143	327	309	245	-	-	
U.S.A.		1963	121	46	102	202	774	182	373	337	119	338	159	68	
		1964	68	45	-	37	81	16	21	18	53	2	112	52	
		1965	102	484	170	5	32	306	165	271	250	11	-	-	
SUEDE		1963	200	127	96	104	78	49	103	163	179	130	111	171	
		1964	190	57	127	50	91	108	237	65	167	114	82	171	
		1965	118	185	199	125	156	83	210	23	218	111	-	-	
HONG KONG		1963	50	396	227	283	197	197	197	197	-	99	99	199	
		1964	296	296	-	296	247	99	-	118	-	129	99	-	
		1965	148	99	-	202	148	255	163	-	5	44	-	-	
AUTRES PAYS		1963	353	253	709	412	593	406	706	254	497	382	492	511	
		1964	849	391	263	265	413	731	214	324	360	406	943	340	
		1965	495	418	789	685	677	961	991	923	634	1.115	-	-	
tot. EXTRA-CEE/EWG/EEG		1963	2.340	2.982	4.580	3.338	6.245	4.509	4.612	3.580	4.438	5.870	5.661	4.115	
		1964	3.023	3.715	3.488	2.185	3.363	3.731	2.944	2.845	4.038	4.676	3.266	3.406	
		1965	2.770	3.227	2.654	3.773	1.686	3.098	3.354	4.169	4.522	3.053	-	-	
TOTAL / INSGESAMT / TOTALE / TOTAAL															
		1963	2.429	3.077	4.674	3.408	6.344	4.558	4.698	3.615	4.607	5.890	5.774	4.297	
		1964	3.088	3.798	3.561	2.270	3.479	3.857	3.061	2.980	4.124	4.770	3.353	3.524	
		1965	2.798	3.282	2.782	3.881	1.780	3.145	3.432	4.239	4.644	3.127	-	-	

B.R. D E U T S C H L A N D

Exportations mensuelles (t) Gluten et farine de gluten				Monatliche Ausfuhrer (t) Kleber und Klebermehl				Esportazioni mensili (t) Glutine e farine di glutine				Maandelijkse uitvoer (t) Gluten en glutenmeel			
de :	aus :	da :	uit :	I	II	III	IV	V	VI	VII	VIII	IX	X	XI	XII
I. I N T R A - CEE/EWG/EEG															
	FRANCE	1963	-	-	-	-	-	-	-	-	-	-	-	-	-
		1964	-	-	-	-	-	-	-	-	-	-	-	-	-
		1965	-	-	-	-	-	-	-	-	-	-	-	-	-
	ITALIA	1963	30	10	20	23	37	-	30	10	32	12	12	17	
		1964	12	24	22	12	-	12	12	17	17	30	21	12	
		1965	10	43	41	22	22	10	20	10	32	20	-	-	
	NEDERLAND	1963	-	-	-	-	-	-	-	-	-	-	-	-	
		1964	40	20	-	20	40	-	40	20	-	40	-	1	
		1965	55	20	15	20	36	35	20	-	20	20	-	-	
	U.E.B.L./B.L.E.U.	1963	-	-	-	-	-	-	-	-	-	-	-	-	
		1964	-	-	-	-	-	-	-	-	-	-	-	-	
		1965	-	-	-	-	-	-	-	-	-	-	-	-	
	tot. INTRA-CEE/EWG/EEG	1963	30	10	20	23	37	-	30	10	32	12	12	17	
		1964	52	44	22	32	40	12	52	37	17	70	21	13	
		1965	65	63	56	42	58	45	40	10	52	40	-	-	
II. E X T R A - CEE/EWG/EEG															
	HONG KONG	1963	-	100	-	50	50	25	-	60	-	-	-	-	
		1964	60	40	50	50	-	-	50	15	30	15	15	-	
		1965	-	-	50	-	-	-	-	-	-	-	-	-	
	SUISSE	1963	-	-	-	35	5	20	-	17	-	25	1	5	
		1964	15	20	-	40	-	30	46	25	52	45	20	-	
		1965	-	30	1	25	25	25	25	65	25	20	-	-	
	ROYAUME UNI	1963	45	25	-	25	-	-	-	-	-	-	-	-	
		1964	-	-	-	-	-	-	-	-	-	-	-	-	
		1965	-	-	-	-	-	20	39	-	-	-	-	-	
	AUTRES PAYS	1963	5	18	2	3	54	4	45	6	-	8	203	21	
		1964	9	32	68	20	6	4	32	97	82	55	44	8	
		1965	21	23	19	79	39	-	74	-	29	38	-	-	
	tot. EXTRA-CEE/EWG/EEG	1963	50	143	2	113	109	49	45	83	-	33	204	26	
		1964	84	92	118	95	6	34	128	137	164	115	79	8	
		1965	21	53	20	104	64	45	138	65	54	58	-	-	
TOTAL / INSGESAMT / TOTALE / TOTAAL		1963	80	153	22	136	146	49	75	93	32	45	216	43	
		1964	136	136	140	127	46	46	180	174	181	185	100	21	
		1965	86	116	76	146	122	90	178	75	106	98	-	-	

B.R. D E U T S C H L A N D

Exportations mensuelles (t) Sons et remoulages				Monatliche Ausfuhren (t) Kleie und dgl.				Esportazioni mensili (t) Crusche, stacciate, ecc.				Maandelijkse uitvoer (t) Zemelen en dgl.			
de :	aus :	da :	uit :	I	II	III	IV	V	VI	VII	VIII	IX	X	XI	XII
I. I N T R A - CEE/EWG/EEG															
	FRANCE	1963	-	-	-	-	-	-	-	-	-	-	-	-	-
		1964	-	-	-	-	-	-	-	-	-	-	-	-	-
		1965	764	318	154	-	-	-	20	-	-	-	-	-	515
	ITALIA	1963	-	-	-	-	-	-	-	-	-	-	-	-	3
		1964	-	-	-	-	-	-	-	-	-	-	-	-	-
		1965	-	-	-	-	-	-	-	-	-	-	-	-	-
	NEDERLAND	1963	-	-	-	286	913	764	4.426	1.483	325	831	3.061	3.029	
		1964	4.202	3.303	6.587	7.260	2.089	2.749	1.291	2.843	2.474	2.551	5.778	3.606	
		1965	3.079	2.213	3.165	2.601	2.538	1.231	1.255	1.594	1.024	2.733	-	-	
	U.E.B.L./B.L.E.U.	1963	-	-	-	-	-	-	-	-	-	-	-	-	27
		1964	-	-	400	1.000	200	600	396	668	739	392	1.489	1.098	
		1965	1.487	1.618	1.283	1.222	1.030	588	567	1.534	-	1.235	-	-	
	tot. INTRA-CEE/EWG/EEG	1963	-	-	-	286	913	764	4.426	1.483	325	831	3.061	3.059	
		1964	4.202	3.303	6.987	8.260	2.289	3.349	1.687	3.511	3.213	2.943	7.267	5.219	
		1965	5.330	4.149	4.602	3.823	3.568	1.839	1.822	3.128	1.024	3.968	-	-	
II. E X T R A - CEE/EWG/EEG															
	SUISSE	1963	3.032	3.001	4.173	4.033	2.204	318	119	92	123	459	1.547	1.300	
		1964	1.823	930	1.634	620	20	40	-	31	61	204	1.295	2.984	
		1965	2.127	1.513	1.368	1.049	1.092	714	655	537	1.429	2.878	-	-	
	DANEMARK	1963	956	2.759	2.422	2.264	3.580	158	-	-	45	6	27	69	
		1964	-	-	-	-	-	-	-	386	59	40	43	8	
		1965	-	-	-	598	593	302	390	241	244	299	-	-	
	ROYAUME UNI	1963	-	-	282	3.561	5.938	-	-	-	-	-	-	457	
		1964	-	-	-	-	-	-	-	-	-	-	-	-	
		1965	-	-	-	397	-	398	-	365	-	-	-	-	
	IRLANDE	1963	-	-	893	7.475	304	-	-	-	-	-	-	-	
		1964	-	-	-	-	-	-	-	-	-	-	-	-	
		1965	-	-	-	-	-	-	-	-	-	-	-	-	
	AUTRICHE	1963	437	1.685	1.924	775	502	538	139	100	139	-	60	671	
		1964	199	178	194	-	-	-	-	-	-	-	-	333	
		1965	615	238	397	129	178	198	183	79	277	357	-	-	
	SUEDE	1963	-	79	-	1.404	3.260	-	40	-	-	-	-	-	
		1964	-	-	-	-	-	-	-	-	-	-	-	-	
		1965	-	-	-	-	-	-	-	-	-	-	-	-	
	AUTRES PAYS	1963	16	-	33	20	23	6	198	13	154	20	56	-	
		1964	42	39	60	40	-	139	101	98	1	244	59	2	
		1965	262	-	123	173	-	-	1	-	-	100	-	-	
	tot. EXTRA-CEE/EWG/EEG	1963	4.441	7.524	9.727	19.532	15.811	1.020	496	205	461	485	1.690	2.494	
		1964	2.064	1.148	1.888	660	20	179	101	515	121	244	1.397	3.323	
		1965	3.004	1.750	1.888	2.346	1.863	1.612	1.229	1.222	1.950	3.634	-	-	
TOTAL / INSGESAMT / TOTALE / TOTAAL		1963	4.441	7.524	9.727	19.818	16.724	1.784	4.922	1.688	786	1.316	4.751	5.553	
		1964	6.266	4.451	8.875	8.920	2.309	3.528	1.788	4.026	3.334	3.187	8.664	8.542	
		1965	8.334	5.899	6.490	6.169	5.431	3.451	3.051	4.350	2.974	7.602	-	-	

B. R. D E U T S C H L A N D

Exportations mensuelles (t) Préparations fourragères				Monatliche Ausfuhren (t) Zubereitetes Futter				Esportazioni mensili (t) Mangimi preparati per animali				Maandelijkse uitvoer (t) Preparaten voor diervoeding			
de :	aus :	da :	uit :	I	II	III	IV	V	VI	VII	VIII	IX	X	XI	XII
I. I N T R A - C E E / E W G / E E G															
FRANCE		1963	25	56	43	49	23	72	49	200	64	87	114	52	
		1964	93	109	164	263	95	78	115	63	220	306	175	142	
		1965	194	234	237	231	285	356	334	53	831	536			
ITALIA		1963	-	24	15	25	37	17	17	11	5	16	30	28	
		1964	6	39	1	13	71	46	53	79	90	63	23	36	
		1965	189	160	11	39	29	180	91	109	1	31			
NEDERLAND		1963	242	232	25	3	15	108	107	475	97	143	569	393	
		1964	286	170	185	89	51	203	89	104	219	110	131	160	
		1965	202	143	145	173	64	317	230	45	250	348			
U.E.B.L./B.L.E.U.		1963	104	55	109	64	29	96	63	185	46	133	89	80	
		1964	98	80	76	164	106	124	49	71	116	202	73	101	
		1965	121	135	169	153	127	239	49	121	221	269			
tot. INTRA-CEE/EWG/EEG		1963	371	367	192	141	104	293	236	871	212	379	802	553	
		1964	483	398	426	529	323	451	306	317	645	681	402	439	
		1965	706	672	562	596	505	1.092	704	328	1.303	1.184			
II. E X T R A - C E E / E W G / E E G															
SUEDE		1963	3	-	5	12	3	1	16	3	2	963	3.208	1.325	
		1964	199	16	3	2	1	6	5	4	7	3	5	3	
		1965	3	4	2	1	1	2	4	1	5	3			
SUISSE		1963	9	24	15	50	31	31	39	13	35	26	28	22	
		1964	49	30	8	45	5	45	23	32	17	49	16	11	
		1965	159	275	145	76	356	26	130	292	64	4			
DANEMARK		1963	-	-	-	-	-	-	-	-	-	-	-	-	
		1964	-	88	19	132	224	1.155	103	445	62	8	3	302	
		1965	1.259	547	1823	7	291	6	7	25	221	47			
AUTRES PAYS		1963	37	20	32	39	57	18	73	66	47	110	103	38	
		1964	74	40	63	50	467	79	47	55	34	35	1.018	129	
		1965	756	1020	1462	1.220	140	754	1.131	2.234	2.358	1.166			
tot. EXTRA-CEE/EWG/EEG		1963	49	44	52	101	91	50	128	82	84	1.099	3.339	1.385	
		1964	322	174	93	229	697	1.285	178	536	120	95	1.042	645	
		1965	2.177	1.846	3432	1.304	788	788	1.272	2.552	2.648	1.220			
TOTAL / INSGESAMT / TOTALE / TOTAAL															
		1963	420	411	244	242	195	343	364	953	296	1.478	4.141	1.938	
		1964	805	572	519	758	1.020	1.736	484	853	776	2.404	1.444	1.084	
		1965	2.883	2.518	3.994	1.900	1.293	1.880	1.976	2.880	3.951				

IMPORTATIONS TRIMESTRIELLES OU MENSUELLES DU SECTEUR : CEREALES
DREIMONATLICHE ODER MONATLICHE EINFUHREN DES SEKTORS : GETREIDE
IMPORTAZIONI TRIMESTRALI O MENSILI DEL SETTORE : CEREALI
DRIEMAANDELIJKSE OF MAANDELIJKSE INVOER VAN DE SEKTOR : GRAANGEWASSEN

FRANCE

Importations mensuelles (t) Froment				Monatliche Einfuhren (t) Weizen					Importazioni mensili (t) Frumento				Maandelijkse invoer (t) Tarwe		
de :	aus :	da :	uit :	I	II	I-III	IV	V	IV-VI	VII	VIII	VII-IX	X	XI	X-XII
I. I N T R A - CEE/EWG/EEG															
B.R.DEUTSCHLAND		1963				-			-			10			329
		1964				241			-			-			10
		1965				-			-			-			
ITALIA		1963				-			-			-			-
		1964				-			-			-			-
		1965				-			-			-			-
NEDERLAND		1963				2.715			1.903			-			-
		1964				-			-			-			-
		1965				-			-			-			-
U.E.B.L./B.L.E.U.		1963				1.475			1.099			-			30
		1964				-			-			-			-
		1965				-			54			-			-
tot. INTRA-CEE/EWG/EEG		1963				4.190			3.269			10			359
		1964				241			-			-			10
		1965				1			54			-			
II. E X T R A - CEE/EWG/EEG															
U.S.A.		1963				21.256			7.427			11.130			159.265
		1964				105.294			55.246			12.166			22.652
		1965				28.667			86.922			62.548			
CANADA		1963				25.215			35.181			57.299			60.414
		1964				19.250			46.221			33.429			85.054
		1965				68.713			46.557			23.972			
TUNISIE		1963				2.540			6.390			19.543			40.363
		1964				37.702			19.034			13.937			4.239
		1965				-			-			-			-
ARGENTINE		1963				18.820			77.839			5.315			18.118
		1964				45.617			41.849			44.384			59.286
		1965				76.014			92.131			24.038			
ROYAUME UNI		1963				13.590			2.851			302			1.228
		1964				-			-			-			-
		1965				-			-			-			-
MAROC		1963				11.299			-			-			-
		1964				-			-			-			-
		1965				-			-			-			-
AUTRES PAYS		1963				3.909			27.123			10.560			6.678
		1964				2.845			-			7.757			10.754
		1965				1.428			25			7			
tot. EXTRA-CEE/EWG/EEG		1963				96.629			156.811			104.149			285.966
		1964				210.708			162.350			111.673			181.985
		1965				174.822			225.635			110.565			
TOTAL / INSGESAMT / TOTALE / TOTAAL		1963				100.819			160.080			104.159			286.325
		1964				210.949			162.350			111.673			181.995
		1965				174.823			225.689			110.565			

FRANCE

Importations mensuelles (t) Seigle				Monatliche Einfuhren (t) Roggen				Importazioni mensili (t) Segala				Maandelijkse invoer (t) Rogge			
de :	aus :	da :	uit :	I	II	I-III	IV	V	IV-VI	VII	VIII	VII-IX	X	XI	X-XII
I. I N T R A - CEE/EWG/EEG															
	B.R.DEUTSCHLAND	1963				-			-			10			-
		1964				-			-			-			..
		1965				6			-		-	..			
	ITALIA	1963				-			-			-			-
		1964				-			-			-			..
		1965				-			-		-	..			
	NEDERLAND	1963				472			20			20			60
		1964				75			250			-			..
		1965				-			-		-	..			
	U.E.B.L./B.L.E.U.	1963				-			-			-			-
		1964				-			-			-			..
		1965				-			-		-	..			
	tot. INTRA-CEE/EWG/EEG	1963				472			20			30			60
		1964				75			250			-			24
		1965				6			-		-	29			
II. E X T R A - CEE/EWG/EEG															
	ALGERIE	1963				-			712			135			27
		1964				-			-			-			-
		1965				-			-		-	-			
	AUTRES PAYS	1963				-			-			-			-
		1964				-			-			-			-
		1965				-			-		-	-			
	tot. EXTRA-CEE/EWG/EEG	1963				-			712			135			27
		1964				-			19			-			-
		1965				-			-		-	-			
TOTAL / INSGESANT / TOTALE / TOTAAL		1963				472			732			165			87
		1964				75			269			-			24
		1965				6			-		-	29			

FRANCE

Importations mensuelles (t) Orge				Monatliche Einfuhren (t) Gerste				Importazioni mensili (t) Orzo				Maandelijkse invoer (t) Gerst			
de :	aus :	da :	uit :	I	II	I-III	IV	V	IV-VI	VII	VIII	VII-IX	X	XI	X-III
I. I N T R A - CEE/EWG/EEG															
B.R.DEUTSCHLAND		1963				48			-			-			12
		1964				37			-			13			-
		1965				24			-	-	-	10			-
ITALIA		1963				-			-			-			-
		1964				-			-			-			-
		1965				-			-	-	-	-			-
NEDELAND		1963				256			-			-			-
		1964				-			-			-			-
		1965				-			-	-	-	-			-
U.E.B.L./B.L.E.U.		1963				30			-			-			-
		1964				-			-			-			-
		1965				-			-	-	-	-			-
tot. INTRA-CEE/EWG/EEG		1963				334			-			-			12
		1964				43			-			15			-
		1965				28			-	-	-	10			-
II. E X T R A - CEE/EWG/EEG															
DANEMARK		1963				313			-			-			-
		1964				391			24			-			-
		1965				413			-	-	-	-			-
SUEDE		1963				64			-			-			-
		1964				75			-			-			-
		1965				27			-	-	-	-			-
ROYAUME-UNI		1963				-			488			-			-
		1964				-			-			-			-
		1965				-			-	-	-	-			-
MAROC		1963				-			459			-			-
		1964				-			-			-			-
		1965				-			-	-	-	-			-
AUTRES PAYS		1963				-			-			-			-
		1964				-			-			-			-
		1965				-			-	-	-	-			-
tot. EXTRA-CEE/EWG/EEG		1963				377			947			-			-
		1964				466			24			-			-
		1965				440			-	-	-	-			-
TOTAL / INSGESAMT / TOTALE / TOTAAL		1963				711			947			-			12
		1964				509			24			15			-
		1965				468			-	-	-	10			-

FRANCE

Importations mensuelles (t) Avoine				Monatliche Einfuhren (t) Hafer					Importazioni mensili (t) Avena				Maandelijkse invoer (t) Haver			
de :	aus :	da :	uit :	I	II	I-III	IV	V	IV-VI	VII	VIII	VII-IX	X	XI	X-XII	
I. I N T R A - CEE/EWG/EEG																
B.R.DEUTSCHLAND		1963				- 2			-			-			-	
		1964				-			-			-			-	
		1965						-			-	
ITALIA		1963				-			-			-			-	
		1964				-			-			-			-	
		1965						-			-	
NEDERLAND		1963				35			620			-			-	
		1964				-			-			-			-	
		1965						-			-	
U.E.B.L./B.L.E.U.		1963				-			-			-			-	
		1964				-			-			-			-	
		1965						122			-	
tot. INTRA-CEE/EWG/EEG		1963				37			620			-			-	
		1964				20			-			-			-	
		1965				19			32			122			-	
II. E X T R A - CEE/EWG/EEG																
CANADA		1963				6.554			-			-			-	
		1964				-			-			-			-	
		1965				-			-			1.283			-	
U.S.A.		1963				2.748			-			-			-	
		1964				-			-			-			-	
		1965				-			-			-			-	
ROYAUME-UNI		1963				1.339			1.278			-			-	
		1964				-			-			-			-	
		1965				-			-			-			-	
ALGERIE		1963				8.729			2.056			1.103			114	
		1964				-			-			-			-	
		1965				-			-			-			-	
MAROC		1963				600			-			-			-	
		1964				-			-			-			-	
		1965				-			-			-			-	
DANEMARK		1963				933			-			-			-	
		1964				51			-			-			-	
		1965				92			-			-			-	
AUTRES PAYS		1963				5			-			-			25	
		1964				7			-			-			-	
		1965				6			901			2.901			-	
tot. EXTRA-CEE/EWG/EEG		1963				20.908			3.334			1.103			139	
		1964				58			-			-			-	
		1965				98			901			4.184			-	
TOTAL / INSGESAMT / TOTALE / TOTAAL		1963				20.945			3.954			1.103			139	
		1964				78			-			-			-	
		1965				117			933			4.306			-	

FRANCE

Importations mensuelles (t)		Monatliche Einfuhren (t)					Importazioni mensili (t)					Maandelijkse invoer (t)			
Maïs		Maïs					Granoturco					Maïs			
de :	aus :	da :	uit :	I	II	I-III	IV	V	IV-VI	VII	VIII	VII-IX	X	XI	X-XII
I. I N T R A - CEE/EWG/EEG															
	B.R.DEUTSCHLAND	1963				-			-			260			-
		1964				-			-			-			-
		1965				-			-			-			-
	ITALIA	1963				11.532			8.951			28.140			8.035
		1964				5.682			6.017			11.615			31.839
		1965				48.614			65.937			45.433			
	NEDERLAND	1963				-			-			1			-
		1964				-			167			-			280
		1965				-			-			-			-
	U.E.B.L./B.L.E.U.	1963				-			-			-			-
		1964				-			-			-			-
		1965				-			-			-			-
	tot. INTRA-CEE/EWG/EEG	1963				11.532			8.951			28.401			8.035
		1964				5.682			6.185						32.179
		1965				48.614			65.937			45.510			
II. E X T R A - CEE/EWG/EEG															
	ARGENTINE	1963				2.857			9.616			4.261			7.181
		1964				4.756			6.422			12.836			30.158
		1965				3.350			4.304			4.591			
	BRESIL	1963				-			-			500			6.419
		1964				2.389			-			-			-
		1965				-			-			5.285			
	U.S.A.	1963				43.607			57.269			56.245			79.939
		1964				78.409			78.955			71.287			140.781
		1965				113.969			117.210			71.370			
	AFRIQUE DU SUD	1963				10.506			37.849			16.060			10.584
		1964				4.651			16.094			760			-
		1965				-			-			-			
	ROUMANIE	1963				54.923			11.997			-			-
		1964				3.500			4.944			-			-
		1965				5.062			-			-			-
	AUTRES PAYS	1963				846			1.069			1.660			2.186
		1964				40			19			-			147
		1965				-			18.634			19.089			
	tot. EXTRA-CEE/EWG/EEG	1963				112.739			117.800			78.726			106.309
		1964				93.745			106.434			84.883			171.086
		1965				122.381			140.238			100.335			
TOTAL / INSGESAMT / TOTALE / TOTAAL		1963				124.271			126.751			107.127			114.344
		1964				99.427			112.619			96.665			203.265
		1965				170.995			206.175			145.845			

FRANCE

Importations mensuelles (t) Autres céréales				Monatliche Einfuhren (t) Anderes Getreide				Importazioni mensili (t) Altri cereali				Maandelijkse invoer (t) Andere graangewassen			
de :	aus :	da :	uit :	I	II	I-III	IV	V	IV-VI	VII	VIII	VII-IX	X	XI	X-XII
I. I N T R A - CEE/EWG/EEG															
	B.R.DEUTSCHLAND	1963				-			-			-			-
		1964				-			-			.			-
		1965				-			.			.			-
	ITALIA	1963				20			130			15			75
		1964				15			- 67			69			205
		1965				10			67			10			
	NEDERLAND	1963				-			183			-			4
		1964				-			-			-			-
		1965				-			-			.			-
	U.E.B.L./B.L.E.U.	1963				-			-			-			-
		1964				-			-			-			-
		1965				194			.			.			-
	tot. INTRA-CEE/EWG/EEG	1963				20			313			15			79
		1964				17			14			74			206
		1965				204			79			13			
II. E X T R A - CEE/EWG/EEG															
	ARGENTINE	1963				50			1.941			179			863
		1964				296			874			452			413
		1965				522			875			317			
	BRESIL	1963				-			1.838			499			914
		1964				559			-			-			-
		1965				-			-			-			-
	U.S.A.	1963				1.565			5.181			1.051			3.181
		1964				3.525			6.490			10.714			17.319
		1965				7.145			12.333			7.957			
	MAROC	1963				682			3.712			3.369			6.438
		1964				11.780			7.913			1.291			2.350
		1965				1.701			1.193			2.115			
	AUSTRALIE	1963				494			595			75			191
		1964				226			160			75			231
		1965				270			250			-			
	ALGERIE	1963				55			103			-			343
		1964				-			-			-			-
		1965				-			-			-			-
	AUTRES PAYS	1963				56			975			118			618
		1964				244			982			276			4.185
		1965				778			15			2.544			
	tot. EXTRA-CEE/EWG/EEG	1963				2.902			14.345			5.291			12.548
		1964				16.630			16.419			12.808			24.498
		1965				10.416			14.666			12.933			
TOTAL / INSGESAMT / TOTALE / TOTAAL		1963				2.922			14.658			5.306			12.627
		1964				16.647			16.433			12.882			24.704
		1965				10.620			14.745			12.946			

FRANCE

Importations mensuelles (t) Farine de Froment				Monatliche Einfuhren (t) Mehl von Weizen					Importazioni mensili (t) Farina di frumento				Maandelijkse invoer (t) Tarwemeel		
de :	aus :	da :	uit :	I	II	I-III	IV	V	IV-VI	VII	VIII	VII-IX	X	XI	X-XII
I. I N T R A - CEE/EWG/EEG															
	B.R.DEUTSCHLAND	1963				-			-			-			-
		1964				-			-			-			..
		1965				30			20			-			
	ITALIA	1963				-			-			-			-
		1964				-			-			-			..
		1965				-			-			-			
	NEDERLAND	1963				-			-			5			-
		1964				-			-			-			..
		1965				-			-			-			
	U.E.B.L./B.L.E.U.	1963				29			59			46			66
		1964				63			66			63			135
		1965				48			44			20			
	tot. INTRA-CEE/EWG/EEG	1963				29			59			51			66
		1964				63			66			83			155
		1965				80			64			20			
II. E X T R A - CEE/EWG/EEG															
	ALGERIE	1963				570			248			881			254
		1964				295			728			306			308
		1965				-			-			-			
	TUNISIE	1963				-			-			-			999
		1964				-			-			-			-
		1965				-			-			-			
	AUTRES PAYS	1963				-			2			-			4
		1964				3						-			-
		1965				22			124			38			
	tot. EXTRA-CEE/EWG/EEG	1963				570			250			881			1.257
		1964				298			728			306			308
		1965				22			124			38			
TOTAL / INSGESAMT / TOTALE / TOTAAL		1963				599			309			932			1.323
		1964				361			794			389			463
		1965				102			188			38			

FRANCE

Importations mensuelles (t)
Farine d'autres céréales

Monatliche Einfuhren (t)
Mehl von anderem Getreide

Importazioni mensili (t)
Farina di altri cereali

Maandelijkse invoer (t)
Meel van andere granen

de :	aus :	da :	uit :	I	II	I-III	IV	V	IV-VI	VII	VIII	VII-IX	X	XI	X-XII
I. I N T R A - CEE/EWG/EEG															
	B.R.DEUTSCHLAND	1963				-			-			-			-
		1964				-			-			-			..
		1965				-			-			..			
	ITALIA	1963				-			-			-			12
		1964				-			-			-			..
		1965				131			20			10			
	NEDERLAND	1963				-			-			-			-
		1964				-			-			-			..
		1965				-			-		
	U.E.B.L./B.L.E.U.	1963				-			-			-			-
		1964				-			-			-			..
		1965				-			-		
	tot. INTRA-CEE/EWG/EEG	1963				-			-			-			12
		1964				-			-			-			20
		1965				131			20			16			
II. E X T R A - CEE/EWG/EEG															
	TUNISIE	1963				2			3			-			4
		1964				-			-			-			-
		1965				-			-			-			
	AUTRES PAYS	1963				-			-			11			-
		1964				4			3			-			37
		1965				6			3			-			
	tot. EXTRA-CEE/EWG/EEG	1963				2			3			11			4
		1964				4			3			-			37
		1965				6			3			-			
TOTAL / INSGESAMT / TOTALE / TOTAAL		1963				2			3			11			16
		1964				4			3			-			57
		1965				137			23			16			

FRANCE

Importations mensuelles (1)

Gruaux et semoules de céréales; céréales mondés, perlés; germes de céréales

Monatliche Einfuhren (t)

Grüss von Getreide; Getreidekörner, geschält, geschliffen, geschrotet, geschütst; Getreidekleine

Importazioni mensili (t)

Semole e semolini di cereali, mondati, perlati; germi di cereali

Maandelijkse invoer (1)

Grutten, griesmeel; gepelde, gepareide, broken of geplette granen; graankieme

de :	aus :	da :	uit :		I	II	I-III	IV	V	IV-VI	VII	VIII	VII-IX	X	XI	X-XII
I. I N T R A - CEE/EWG/EEG																
	B.R.DEUTSCHLAND	1963					593			458			601			957
		1964					999			973			1.238			898
		1965					960			909			992			
	ITALIA	1963					-			32			70			365
		1964					-			560			132			92
		1965					496			377			409			
	NEDERLAND	1963					202			635			224			365
		1964					441			-			255			260
		1965					254			320			319			
	U.E.B.L./B.L.E.U.	1963					23			-			20			-
		1964					1			..			-			-
		1965					-			..			-			-
	tot. INTRA-CEE/EWG/EEG	1963					818			1.125			915			1.497
		1964					1.441			1.551			1.654			1.341
		1965					1.713			1.635			1.721			
II. E X T R A - CEE/EWG/EEG																
	U.S.A.	1963					2.697			-			510			-
		1964					-			-			-			-
		1965					-			-			-			-
	ALGERIE	1963					6.670			12.611			4.369			731
		1964					3.503			1.531			2.057			1.079
		1965					3.327			5.055			-			-
	TUNISIE	1963					3.429			4.193			2.227			-
		1964					-			-			-			-
		1965					-			-			-			-
	AUTRES PAYS	1963					54			32			18			37
		1964					23			24			9			21
		1965					24			9			1			
	tot. EXTRA-CEE/EWG/EEG	1963					12.850			16.836			7.124			768
		1964					3.526			1.555			9			1.100
		1965					3.351			5.064			2.058			
TOTAL / INSGESAMT / TOTALE / TOTAAL																
		1963					13.668			17.961			8.039			2.265
		1964					4.967			3.106			1.663			2.441
		1965					5.064			6.699			3.779			

F R A N C E

Importations mensuelles (t) Farines et semoules de manioc et similaires				Monatliche Einfuhren (t) Mehl und Griess von Maniok und dgl.				Importazioni mensili (t) Farine e semolini di manioca, ecc.				Maandelijkse invoer (t) Meel en gries van maniok en dgl.			
de :	aus :	da :	uit :	I	II	I-III	IV	V	IV-VI	VII	VIII	VII-IX	X	XI	X-XII
I. I N T R A - CEE/EWG/EEG															
	B.R.DEUTSCHLAND	1963				-			-			-			-
		1964				-			-			-			-
		1965				-			-			-			-
	ITALIA	1963				-			-			-			-
		1964				-			-			-			-
		1965				-			-			-			-
	NEDERLAND	1963				-			-			-			-
		1964				-			-			-			-
		1965				-			-			-			-
	U.E.B.L./B.L.E.U.	1963				-			-			-			-
		1964				-			-			-			-
		1965				-			-			-			-
	tot. INTRA-CEE/EWG/EEG	1963				-			-			-			-
		1964				-			-			-			-
		1965				-			-			-			-
II. E X T R A - CEE/EWG/EEG															
	AUTRES PAYS	1963				1			2			-			1
		1964				2			2			2			2
		1965				3			1			1			
	tot. EXTRA-CEE/EWG/EEG	1963				1			2			-			1
		1964				2			2			2			2
		1965				3			1			1			
TOTAL / INSGESAMT / TOTALE / TOTAAL		1963				1			2			-			1
		1964				2			2			2			2
		1965				3			1			1			

FRANCE

Importations mensuelles (t) Malt				Monatliche Einfuhren (t) Malz					Importazioni mensili (t) Malto				Maandelijkse invoer (t) Mout			
de :	aus :	da :	uit :	I	II	I-III	IV	V	IV-VI	VII	VIII	VII-IX	X	XI	X-XII	
I. I N T R A - CEE/EWG/EEG																
	B.R.DEUTSCHLAND	1963				1			-			-			-	
		1964				-			-			-			-	
		1965				-			..			-			-	
	ITALIA	1963				-			-			-			-	
		1964				-			-			-			-	
		1965				-			..			-			-	
	NEDERLAND	1963				-			-			-			-	
		1964				-			-			-			-	
		1965				-			..			-			-	
	U.E.B.L./B.L.E.U.	1963				-			200			-			200	
		1964				-			-			-			-	
		1965				-			..			-			-	
	tot. INTRA-CEE/EWG/EEG	1963				1			200			-			200	
		1964				-			-			-			-	
		1965				-			1			-			-	
II. E X T R A - CEE/EWG/EEG																
	ROYAUME-UNI	1963				6			-			-			-	
		1964				-			-			-			-	
		1965				-			-			-			-	
	AUTRES PAYS	1963				-			-			-			-	
		1964				-			-			5			-	
		1965				-			1			-			-	
	tot. EXTRA-CEE/EWG/EEG	1963				6			-			-			-	
		1964				-			-			5			-	
		1965				-			1			-			-	
	TOTAL / INSGESAMT / TOTALE / TOTAAL	1963				7			200			-			200	
		1964				-			-			5			-	
		1965				-			2			-			-	

FRANCE

Importations mensuelles (t) Fécule de pommes de terre				Monatliche Einfuhren (t) Stärke von Kartoffeln					Importazioni mensili (t) Fecola di patata				Maandelijkse invoer (t) Aardappelzetmeel			
de :	aus :	da :	uit :	I	II	I-III	IV	V	IV-VI	VII	VIII	VII-IX	X	XI	X-XII	
I. I N T R A - CEE/EWG/EEG																
B.R.DEUTSCHLAND		1963				-			-			-			-	
		1964				-			-			-			-	
		1965				-			-			-			-	
ITALIA		1963				-			-			-			-	
		1964				-			-			-			-	
		1965				-			-			-			-	
NEDERLAND		1963				-			-			-			-	
		1964				-			-			-			-	
		1965				-			-			20			-	
U.E.B.L./B.L.E.U.		1963				-			-			-			-	
		1964				-			-			-			-	
		1965				-			-			-			-	
tot. INTRA-CEE/EWG/EEG		1963				-			-			-			-	
		1964				-			-			-			-	
		1965				-			-			20			-	
II. E X T R A - CEE/EWG/EEG																
IRLANDE		1963				-			394			-			-	
		1964				-			-			-			-	
		1965				-			-			-			-	
POLOGNE		1963				-			-			-			-	
		1964				-			494			-			988	
		1965				-			-			-			-	
AUTRES PAYS		1963				-			-			-			-	
		1964				-			-			-			-	
		1965				-			1			-			-	
tot. EXTRA-CEE/EWG/EEG		1963				-			394			-			-	
		1964				-			494			-			988	
		1965				-			1			-			-	
TOTAL / INSGESAMT / TOTALE / TOTAAL		1963				-			394			-			-	
		1964				-			494			-			988	
		1965				-			1			20			-	

FRANCE

Importations mensuelles (t) Autres amidons et féculés; inuline				Monatliche Einfuhren (t) Andere Stärke; Inulin				Importazioni mensili (t) Altri amidi e fecole; inulina				Maandelijkse invoer (t) Ander zetmeel; inuline			
de :	aus :	da :	uit :	I	II	I-III	IV	V	IV-VI	VII	VIII	VII-IX	X	XI	X-XII
I. I N T R A - CEE/EWG/EEG															
	B.R. DEUTSCHLAND	1963				-			-			-			-
		1964				-			-			-			-
		1965				-			-			-			-
	ITALIA	1963				380			660			741			1.213
		1964				1.533			2.044			2.061			2.178
		1965				2.458			2.627			2.762			
	NEDERLAND	1963				-			-			-			238
		1964				248			15			-			-
		1965				-			-			-			-
	U.E.B.L./B.L.E.U.	1963				-			-			-			-
		1964				-			-			-			200
		1965				5			-			-			-
	tot. INTRA-CEE/EWG/EEG	1963				380			660			741			1.451
		1964				1.781			2.059			2.061			2.378
		1965				2.463			2.627			2.762			
II. E X T R A - CEE/EWG/EEG															
	THAILANDE	1963				-			224			252			-
		1964				-			-			-			-
		1965				-			-			-			-
	MADAGASCAR	1963				72			192			-			-
		1964				177			114			-			605
		1965				144			-			-			-
	TOGO	1963				41			570			816			2.721
		1964				300			840			1.118			1.887
		1965				811			845			640			
	AUTRES PAYS	1963				21			10			20			-
		1964				15			162			244			454
		1965				176			134			209			
	tot. EXTRA-CEE/EWG/EEG	1963				134			996			1.088			2.721
		1964				492			1.116			1.362			2.946
		1965				1.131			979			849			
	TOTAL / INSGESAMT / TOTALE / TOTAAL	1963				514			1.656			1.829			4.172
		1964				2.273			3.175			3.423			5.324
		1965				3.594			3.606			3.611			

FRANCE

Importations mensuelles (t) Gluten et farine de gluten		Monatliche Einfuhren (t) Kleber und Klebermehl				Importazioni mensili (t) Glutine e farine di glutine				Maandelijkse invoer (t) Gluten en glutenmeel						
de :	aus :	da :	uit :		I	II	I-III	IV	V	IV-VI	VII	VIII	VII-IX	X	XI	X-XII
I. I N T R A - CEE/EWG/EEG																
	B.R.DEUTSCHLAND	1963					-			-			-			-
		1964					-			-			10			-
		1965					-			-			10			15
	ITALIA	1963					-			-			-			-
		1964					-			-			-			-
		1965					-			-			-			-
	NEDERLAND	1963					45			47			23			16
		1964					50			32			22			16
		1965					37			11			15			-
	U.E.B.L./B.L.E.U.	1963					-			-			-			-
		1964					-			-			-			-
		1965					-			-			-			-
	tot. INTRA-CEE/EWG/EEG	1963					45			47			33			31
		1964					50			32			22			16
		1965					37			11			25			-
II. E X T R A - CEE/EWG/EEG																
	SUISSE	1963					17			17			10			10
		1964					-			10			10			9
		1965					-			15			10			-
	AUTRES PAYS	1963					5			10			26			5
		1964					53			20			-			25
		1965					-			5			10			-
	tot. EXTRA-CEE/EWG/EEG	1963					22			27			36			15
		1964					53			30			10			34
		1965					-			20			20			-
	TOTAL / INSGESAMT / TOTALE / TOTAAL	1963					67			74			69			46
		1964					103			62			32			50
		1965					37			31			45			-

FRANCE

Importations mensuelles (t) Sons et remoulages				Monatliche Einfuhren (t) Kleie und dgl.					Importazioni mensili (t) Crusche, staccature, ecc.				Maandelijkse invoer (t) Zemelen en dgl.			
de :	aus :	da :	uit :	I	II	I-III	IV	V	IV-VI	VII	VIII	VII-IX	X	XI	X-XII	
I. I N T R A - CEE/EWG/EEG																
	B.R.DEUTSCHLAND	1963				15			30			-			-	
		1964				-			-			..			616	
		1965				1.134			60			..				
	ITALIA	1963				283			60			-			-	
		1964				-			-			..			-	
		1965				-			-			..			-	
	NEDERLAND	1963				-			-			-			-	
		1964				-			-			..			-	
		1965				-			-			..			-	
	U.E.B.L./B.L.E.U.	1963				493			10			-			-	
		1964				75			2			..			-	
		1965				-			-			334			-	
	tot. INTRA-CEE/EWG/EEG	1963				791			100			-			-	
		1964				75			2			20			616	
		1965				1.165			60			368				
II. E X T R A - CEE/EWG/EEG																
	U.R.S.S.	1963				7.691			2.558			-			1.893	
		1964				-			-			-			-	
		1965				-			-			-			-	
	ALGERIE	1963				21.411			25.140			10.847			10.347	
		1964				14.615			10.757			13.445			16.283	
		1965				12.739			16.935			15.344				
	SENEGAL	1963				764			1.559			2.149			1.017	
		1964				787			658			866			1.100	
		1965				227			616			1.809				
	TUNISIE	1963				12.439			10.285			1.647			1.330	
		1964				2.694			1.761			1.890			496	
		1965				976			1.490			1.666				
	AUTRES PAYS	1963				1.099			1.424			558			1.719	
		1964				182			39			-			2.161	
		1965				1.522			564			1.210				
	tot. EXTRA-CEE/EWG/EEG	1963				43.404			40.966			15.201			16.306	
		1964				18.278			13.215			16.201			20.040	
		1965				15.484			19.605			20.029				
	TOTAL / INSGESAMT / TOTALE / TOTAAL	1963				44.195			41.066			15.201			16.306	
		1964				18.353			13.217			16.221			20.656	
		1965				16.649			19.665			20.397				

FRANCE

Importations mensuelles (t) Préparations fourragères				Monatliche Einfuhren (t) Zubereitetes Futter				Importazioni mensili (t) Mangimi preparati per animali				Maandelijkse invoer (t) Preparaten voor diervoeding			
de :	aus :	da :	uit :	I	II	I-III	IV	V	IV-VI	VII	VIII	VII-IX	X	XI	X-XII
I. I N T R A - CEE/EWG/EEG															
B.R.DEUTSCHLAND		1963				156			250			164			294
		1964				309			440			433			509
		1965				730			784			1.495			
ITALIA		1963				-			-			-			-
		1964				-			-			-			-
		1965				-			-			-			-
NEDERLAND		1963				90			60			62			367
		1964				339			87			17			298
		1965				206			332			224			
U.E.B.L./B.L.E.U.		1963				436			629			820			1.397
		1964				2.418			2.917			3.152			3.796
		1965				4.560			4.229			4.215			
tot. INTRA-CEE/EWG/EEG		1963				681			939			1.046			2.058
		1964				3.120			3.457			3.632			4.774
		1965				5.527			5.581			5.835			
II. E X T R A - CEE/EWG/EEG															
ALGERIE		1963				33			45			10			-
		1964				-			-			-			-
		1965				-			-			-			-
AUTRES PAYS		1963				27			41			40			25
		1964				54			147			82			83
		1965				130			161			90			
tot. EXTRA-CEE/EWG/EEG		1963				60			86			50			25
		1964				54			147			82			83
		1965				130			161			90			
TOTAL / INSGESAMT / TOTALE / TOTAAL		1963				741			1.025			1.096			2.083
		1964				3.174			3.604			3.714			4.857
		1965				5.657			5.742			5.925			

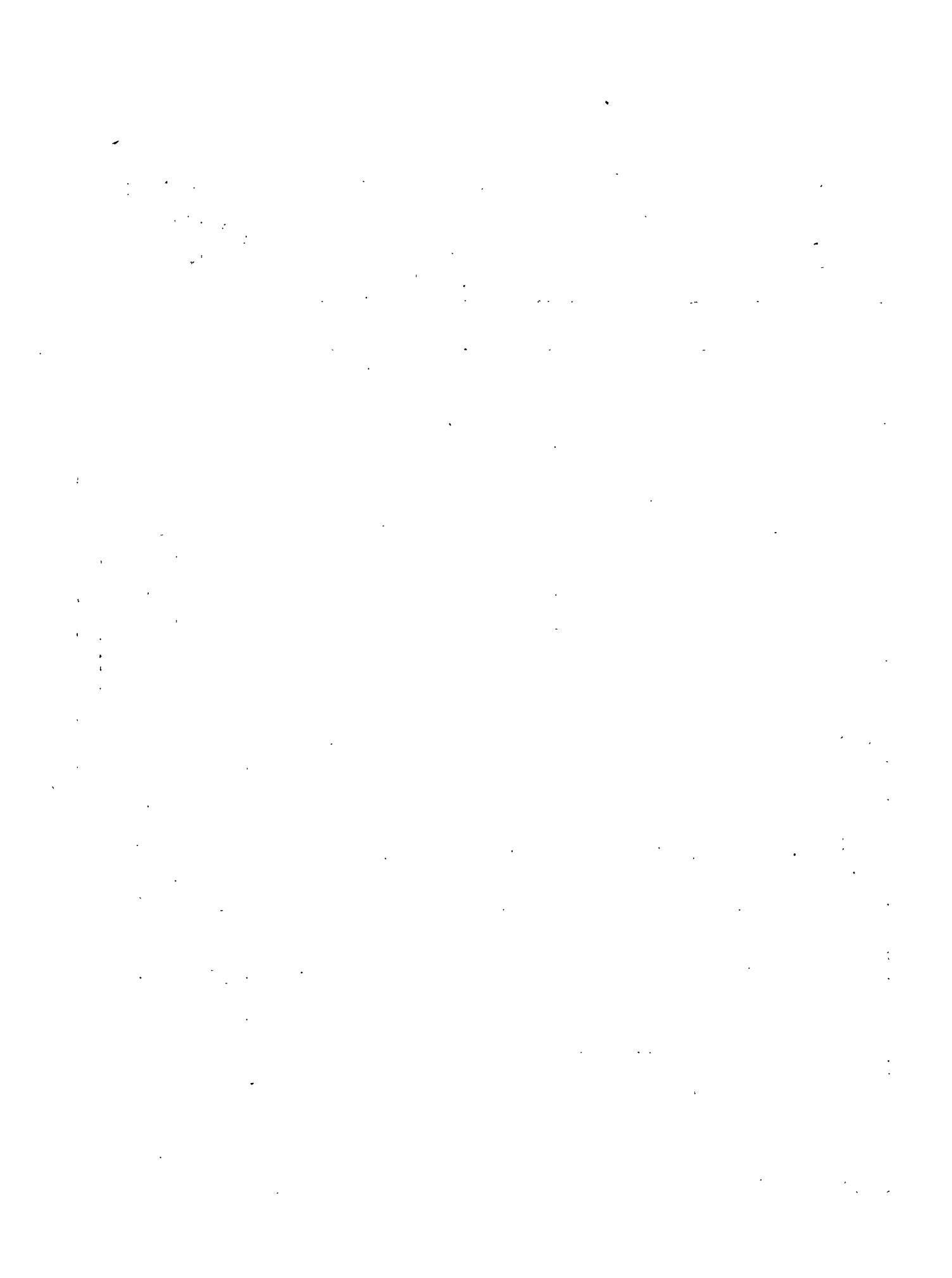

EXPORTATIONS TRIMESTRIELLES OU MENSUELLES DU SECTEUR : CEREALES
DREIMONATLICHE ODER MONATLICHE AUSFUHREN DES SEKTORS : GETREIDE
ESPORTAZIONI TRIMESTRALI O MENSILI DEL SETTORE : CEREALI
DRIEMAANDELIJKSE OF MAANDELIJKSE UITVOER VAN DE SEKTOR : GRAANGEWASSEN

FRANCE

FRANCE

Exportations mensuelles (t) Froment				Monatliche Ausfuhren (t) Weizen				Esportazioni mensili (t) Frumento				Maandelijkse uitvoer (t) Tarwe			
de :	aus :	da :	uit :	I	II	I-III	IV	V	IV-VI	VII	VIII	VII-IX	X	XI	X-XII
I. I N T R A - CEE/EWG/EEG															
	B.R.DEUTSCHLAND	1963				29.898			16.844			27.254			58.678
		1964				27.547			22.249			36.149			20.895
		1965				14.459			14.530			18.269			
	ITALIA	1963				-			-			-			1.968
		1964				69.835			33.827			23.030			100.076
		1965				116.328			95.340			66.067			
	NEDERLAND	1963				756			13.937			7.173			26.616
		1964				20.774			15.953			1.485			2.984
		1965				73.105			53.865			37.364			
	U.E.B.L./B.L.E.U.	1963				13.266			16.978			18.685			46.466
		1964				85.466			33.419			2.281			12.693
		1965				6.561			- 992			27.561			
	tot. INTRA-CEE/EWG/EEG	1963				43.920			47.768			53.112			133.728
		1964				203.642			105.463			62.945			136.649
		1965				210.453			165.121			148.868			
II. E X T R A - CEE/EWG/EEG															
	CHINE	1963				323.372			302.406			187.193			-
		1964				-			-			17.990			328.502
		1965				11.730	-	-	-			-			
	ROYAUME-UNI	1963				1.745			85.031			67.531			148.545
		1964				146.363			182.025			106.360			36.375
		1965				44.480			61.317			82.505			
	HONGRIE	1963				108.856			12.980			1.160			49.850
		1964				60			-			-			40.851
		1965				30.112			10.900			-			
	POLOGNE	1963				153.110			24.172			27.068			276.829
		1964				49.909			675			118.439			166.325
		1965				26.000	-	-	-			62.781			
	SUISSE	1963				52.407			60.359			21.467			17.193
		1964				19.911			64.922			24.942			62.344
		1965				63.962			69.105			24.168			
	SENEGAL	1963				56.373			23.359			29.959			33.074
		1964				40.286			36.062			29.179			47.142
		1965				47.143			34.105			15.843			
	AUTRES PAYS	1963				179.019			57.892			14.432			36.410
		1964				77.045			173.424			161.602			527.110
		1965				669.191			637.596			238.271			
	tot. EXTRA-CEE/EWG/EEG	1963				874.882			566.199			348.810			561.901
		1964				333.574			457.108			458.512			1208.649
		1965				892.618			813.023			423.568			
TOTAL / INSGESAMT / TOTALE / TOTAAL		1963				918.802			613.967			401.922			695.629
		1964				537.216			562.571			521.457			1345.298
		1965				1103.071			978.144			572.436			

FRANCE

Exportations mensuelles (t) Seigle		Monatliche Ausfuhren (t) Roggen				Esportazioni mensili (t) Segala				Maandelijkse uitvoer (t) Rogge						
de :	aus :	da :	uit :		I	II	I-III	IV	V	IV-VI	VII	VIII	VII-IX	X	XI	X-XII
I. I N T R A - CEE/EWG/EEG																
	B.R. DEUTSCHLAND	1963					350			1.273			973			1.171
		1964					1.168			1.083			437			999
		1965					2.947			1.990			1.774			
	ITALIA	1963					834			19			645			824
		1964					1.070			19			-			-
		1965					200			200			-			-
	NEDERLAND	1963					-			-			-			-
		1964					-			-			-			-
		1965					-			-			-			-
	U.E.B.L./B.L.E.U.	1963					-			-			-			3.531
		1964					5.604			4.709			2.871			5.297
		1965					8.392			1.331			780			
	tot. INTRA-CEE/EWG/EEG	1963					1.184			1.292			1.618			5.526
		1964					7.842			5.811			3.308			6.296
		1965					11.539			3.521			2.554			
II. E X T R A - CEE/EWG/EEG																
	AUTRES PAYS	1963					-			-			-			15
		1964					-			-			2			-
		1965					2			-			-			
	tot. EXTRA-CEE/EWG/EEG	1963					-			-			-			15
		1964					-			-			2			-
		1965					2			-			-			
TOTAL / INSGESAMT / TOTALE / TOTAAL		1963					1.184			1.292			1.618			5.541
		1964					7.842			5.811			3.310			6.296
		1965					11.541			3.521			2.554			

FRANCE

Exportations mensuelles (t) Orge				Monatliche Ausfuhren (t) Gerste				Esportazioni mensili (t) Orzo				Maandelijkse uitvoer (t) Gerst			
de :	aus :	da :	uit :	I	II	I-III	IV	V	IV-VI	VII	VIII	VII-IX	X	XI	X-XII
I. I N T R A - CEE/EWG/EEG															
	B.R. DEUTSCHLAND	1963				82.189			123.163			28.074			56.328
		1964				86.488			104.782			72.845			79.308
		1965				100.384			65.086			65.555			
	ITALIA	1963				7.513			88.286			33.108			105.405
		1964				48.956			64.730			417			20
		1965				-			-			-			
	NEDERLAND	1963				740			250			510			5.936
		1964				5.246			8.732			6.700			15.042
		1965				36.380			27.191			32.112			
	U.E.B.L./B.L.E.U.	1963				45.766			54.965			14.443			31.619
		1964				41.641			54.348			24.245			37.542
		1965				65.931			71.779			46.122			
	tot. INTRA-CEE/EWG/EEG	1963				136.208			266.664			76.135			199.288
		1964				182.371			232.592			104.207			131.912
		1965				202.695			164.096			143.789			
II. E X T R A - CEE/EWG/EEG															
	BULGARIE	1963				-			-			-			129.281
		1964				4.575			-			-			-
		1965				-			-			-			
	ESPAGNE	1963				21.420			34.916			26.260			111.502
		1964				130.024			97.463			81.567			170.941
		1965				97.982			87.949			92.401			
	POLOGNE	1963				-			-			39.114			78.043
		1964				-			-			62.275			128.070
		1965				8.950			-			-			
	SUISSE	1963				42.155			89.390			92.412			55.252
		1964				18.031			59.661			99.108			141.492
		1965				22.145			178.757			93.755			
	DANEMARK	1963				7.429			21.873			1.304			30.177
		1964				31.031			113.921			64.676			10.534
		1965				7.349			56.245			1.564			
	HONGRIE	1963				360			40			12.580			37.100
		1964				-			-			200			46.768
		1965				-			-			-			
	AUTRES PAYS	1963				14.197			51.057			41.988			56.764
		1964				147.163			230.415			150.158			144.619
		1965				31.478			46.330			54.179			
	tot. EXTRA-CEE/EWG/EEG	1963				85.561			197.276			213.658			498.119
		1964				330.824			501.460			457.984			642.424
		1965				162.904			369.281			241.899			
TOTAL / INSGESAMT / TOTALE / TOTAAL		1963				221.769			463.940			289.792			697.407
		1964				513.195			733.998			562.191			774.336
		1965				370.599			533.377			385.688			

FRANCE

Exportations mensuelles (t) Avoine				Monatliche Ausfuhren (t) Hafer				Esportazioni mensili (t) Avena				Maandelijkse uitvoer (t) Haver				
de :	aus :	da :	uit :		I	II	I-III	IV	V	IV-VI	VII	VIII	VII-IX	X	XI	X-XII
I. I N T R A - CEE/EWG/EEG																
	B.R. DEUTSCHLAND	1963					2.625			808			68			307
		1964					1.308			1.811			1.292			2.433
		1965					3.672			3.062			8.978			
	ITALIA	1963					80			-			116			174
		1964					138			-			99			216
		1965					212	-	-	-			243			
	NEDERLAND	1963					-			-			454			1.497
		1964					-			924			80			-
		1965					-	-	-	-			..			
	U.E.B.L./B.L.E.U.	1963					550			3.108			2.063			2.152
		1964					3.545			1.307			1.378			3.169
		1965					10.663			1.158			1.365			
	tot. INTRA-CEE/EWG/EEG	1963					3.255			3.916			2.701			4.130
		1964					5.001			4.042			2.849			5.885
		1965					14.587			4.260			10.621			
II. E X T R A - CEE/EWG/EEG																
	SUISSE	1963					204			115			1.379			16.309
		1964					10.130			12.023			420			95
		1965					45			30			100			
	AUTRES PAYS	1963					34			73			270			14
		1964					112			917			135			888
		1965					300			109			110			
	tot. EXTRA-CEE/EWG/EEG	1963					238			188			1.649			16.323
		1964					10.242			12.940			555			983
		1965					345			139			210			
TOTAL / INSGESAMT / TOTALE / TOTAAL		1963					3.493			4.104			4.350			20.453
		1964					15.243			16.982			3.404			6.902
		1965					14.932			4.399			10.831			

FRANCE

Exportations mensuelles (t) Maïs				Monatliche Ausfuhren (t) Maïs				Esportazioni mensili (t) Granoturco				Maandelijkse uitvoer (t) Maïs			
de :	aus :	da :	uit :	I	II	I-III	IV	V	IV-VI	VII	VIII	VII-IX	X	XI	X-XII
I. I N T R A - CEE/EWG/EEG															
	B.R. DEUTSCHLAND	1963				26.486			19.259			142.324			38.605
		1964				101.778			89.274			122.227			49.909
		1965				161.248			106.318			84.710			
	ITALIA	1963				-			-			-			-
		1964				21.832			37.006			1.782			-
		1965				-			-			-			-
	NEDERLAND	1963				35			-			-			-
		1964				365			4.699			-			80
		1965				560			-			-			-
	U.E.B.L./B.L.E.U.	1963				15			138			-			-
		1964				5.747			978			739			-
		1965				-			275			-			-
	tot. INTRA-CEE/EWG/EEG	1963				26.536			19.397			142.324			38.605
		1964				129.722			131.977			124.748			49.989
		1965				161.809			106.593			84.710			
II. E X T R A - CEE/EWG/EEG															
	ESPAGNE	1963				2.949			8.515			3.495			38.475
		1964				80.590			111.796			36.645			6.966
		1965				11.741			17.106			32.538			
	ROYAUME UNI	1963				2.168			3.452			3			20.231
		1964				22.446			20.896			788			-
		1965				-			-			-			-
	NORVEGE	1963				-			-			-			4.555
		1964				-			-			-			-
		1965				-			-			-			-
	SUISSE	1963				6.499			8.659			7.610			21.217
		1964				22.597			28.515			20.194			2.336
		1965				519			921			2.478			
	AUTRES PAYS	1963				967			95			780			69
		1964				4.330			18.137			9.935			107
		1965				434			454			6.957			
	tot. EXTRA-CEE/EWG/EEG	1963				12.583			20.721			11.888			84.547
		1964				129.963			179.344			67.562			9.409
		1965				12.694			18.481			41.973			
	TOTAL / INSGESAMT / TOTALE / TOTAAL	1963				39.119			40.118			154.212			123.152
		1964				259.685			311.321			192.310			59.398
		1965				174.503			125.074			126.683			

FRANCE

Exportations mensuelles (t) Autres céréales		Monatliche Ausfuhren (t) Anderes Getreide			Esportazioni mensili (t) Altri cereali			Maandelijkse uitvoer (t) Andere graangewassen							
de :	aus :	da :	uit :	I	II	I-III	IV	V	IV-VI	VII	VIII	VII-IX	X	XI	X-XII
I. I N T R A - CEE/EWG/EEG															
	B.R. DEUTSCHLAND	1963				-			-		-	-			2.621
		1964				1.218			1.543		-	40			4.181
		1965				3.379			3.890		-	413			
	ITALIA	1963				35			20		-	-			58
		1964				-			-		-	-			
		1965				-			-		-	-			
	NEDERLAND	1963				-			-		-	-			-
		1964				-			-		-	-			-
		1965				-			-		-	-			-
	U.E.B.L./B.L.E.U.	1963				-			-		-	-			-
		1964				-			-		-	-			-
		1965				-			-		-	-			-
	tot. INTRA-CEE/EWG/EEG	1963				35			20		-	-			2.679
		1964				1.239			1.544		-	60			4.181
		1965				3.380			3.890		-	413			
II. E X T R A - CEE/EWG/EEG															
	ROYAUME UNI	1963				64			35			14			91
		1964				132			43			30			101
		1965				114			13			12			
	U.S.A.	1963				54			83			40			96
		1964				56			118			87			62
		1965				47			47			62			
	AUTRES PAYS	1963				199			66			106			97
		1964				63			31			22			36
		1965				73			47			35			
	tot. EXTRA-CEE/EWG/EEG	1963				317			184			160			284
		1964				251			192			139			199
		1965				234			107			109			
TOTAL / INSGESAMT / TOTALE / TOTAAL		1963				352			204			160			2.963
		1964				1.490			1.736			199			4.380
		1965				3.614			3.997			522			

FRANCE

Exportations mensuelles (t) Farine de froment				Monatliche Ausfuhren (t) Mehl von Weizen				Esportazioni mensili (t) Farina di frumento				Maandelijkse uitvoer (t) Tarwemeel			
de :	aus :	da :	uit :	I	II	I-III	IV	V	IV-VI	VII	VIII	VII-IX	X	XI	X-XII
I. I N T R A - CEE/EWG/EEG															
	B.R. DEUTSCHLAND	1963				3.563			2.656			4.314			4.923
		1964				4.636			4.071			4.369			3.813
		1965				3.449			3.652			3.868			
	ITALIA	1963				-			-			-			-
		1964				-			-			-			-
		1965				-			19			..			-
	NEDERLAND	1963				-			-			-			-
		1964				-			-			-			-
		1965				-			-			..			-
	U.E.B.L./B.L.E.U.	1963				-			-			-			-
		1964				76			248			6			-
		1965				-			-			..			-
	tot. INTRA-CEE/EWG/EEG	1963				3.563			2.656			4.314			4.923
		1964				4.712			4.319			4.375			3.813
		1965				3.510			3.671			3.895			
II. E X T R A - CEE/EWG/EEG															
	EGYPTE	1963				37.031			27.444			-			-
		1964				-			-			-			9.083
		1965				42.795			36.695			20.593			
	CEYLON	1963				11.564			8.275			63			38
		1964				63			8.679			22.366			18.248
		1965				29.419			11.407			4.025			
	INDES OCCID., JA- MAIQUE, TRINIDAD TOBAGA	1963				7.596			10.023			4.774			2.217
		1964				1.761			2.209			2.291			3.898
		1965				1.095			1.093			25.492			
	U.R.S.S.	1963				-			-			-			39.115
		1964				56.885			10.838			-			-
		1965				-			41.263			22.914			
	GUADELOUPE	1963				4.375			4.095			3.847			3.857
		1964				4.960			4.087			4.957			3.907
		1965				4.910			4.309			5.004			
	MARTINIQUE	1963				6.335			4.552			5.635			5.003
		1964				6.200			6.001			5.488			5.202
		1965				5.650			4.645			5.932			
	AUTRES PAYS	1963				60.363			53.398			32.440			38.444
		1964				36.003			57.878			43.086			39.857
		1965				50.807			58.287			25.190			
	tot. EXTRA-CEE/EWG/EEG	1963				127.264			107.787			46.759			86.457
		1964				105.872			90.692			78.188			80.195
		1965				134.676			157.699			109.150			
TOTAL / INSGESAMT / TOTALE / TOTAAL															
		1963				130.827			110.443			51.073			91.380
		1964				110.584			95.011			82.563			84.008
		1965				138.186			161.370			113.045			

FRANCE

Exportations mensuelles (t) Farine d'autres céréales		Monatliche Ausfuhren (t) Mehl von anderem Getreide				Esportazioni mensili (t) Farina di altri cereali				Maandelijkse uitvoer (t) Meel van andere granen						
de :	aus :	da :	uit :		I	II	I-III	IV	V	IV-VI	VII	VIII	VII-IX	X	XI	X-XII
I. I N T R A - CEE/EWG/EEG																
	B.R. DEUTSCHLAND	1963					340			-			465			20
		1964					..			149			110			30
		1965							-			
	ITALIA	1963					-			-			-			-
		1964					-			-			-			-
		1965					-			..			-			-
	NEDERLAND	1963					-			-			-			-
		1964					-			-			-			-
		1965					-			..			-			-
	U.E.B.L./B.L.E.U.	1963					-			99			-			-
		1964					40			119			60			-
		1965					..			258			-			-
	tot. INTRA-CEE/EWG/EEG	1963					340			99			465			20
		1964					70			281			170			30
		1965					40			266			-			
II. E X T R A - CEE/EWG/EEG																
	SUISSE	1963					-			130			179			119
		1964					218			168			372			224
		1965					313			463			376			
	U.R.S.S.	1963					-			-			-			-
		1964					-			-			-			-
		1965					-			-			-			-
	CONGO (BRAZZA)	1963					-			-			146			-
		1964					-			-			-			-
		1965					-			-			-			-
	ALGERIE	1963					99			20			10			-
		1964					-			-			-			-
		1965					-			-			-			-
	AUTRES PAYS	1963					131			13			65			9
		1964					6			145			197			16
		1965					11			1.561			4			
	tot. EXTRA-CEE/EWG/EEG	1963					230			163			400			128
		1964					224			313			569			240
		1965					324			2.024			380			
TOTAL / INSGESAMT / TOTALE / TOTAAL		1963					570			262			865			148
		1964					294			594			739			270
		1965					364			2.290			380			

FRANCE

Exportations mensuelles (t)
Gruaux et semoules de céréales;
céréales mondés, perlés; germes
de céréales

Monatliche Ausfuhren (t)
Griess von Getreide; Getreide-
körner, geschält, geschliffen, ge-
schrotet, gequetscht; Getreidekeime

Esportazioni mensili (t)
Semole e semolini di cereali;
cereali mondati, perlati; germi
di cereali

Maandelijkse uitvoer (t)
Grutten, griesmeel, gepelde, ge-
pareide, gebroken of geplote
granen; graankiemen

de :	aus :	da :	uit :		I	II	I-III	IV	V	IV-VI	VII	VIII	VII-IX	X	XI	X-XII
I. I N T R A - CEE/EWG/EEG																
	B.R. DEUTSCHLAND	1963					1.921			1.681			2.301			1.352
		1964					2.672			3.353			2.786			915
		1965					1.875			3.497			2.424			
	ITALIA	1963					-			269			5			-
		1964					-			-			-			-
		1965					-					-
	NEDERLAND	1963					-			-			-			-
		1964					-			-			-			-
		1965					-					-
	U.E.B.L./B.L.E.U.	1963					-			-			-			150
		1964					140			291			3			34
		1965					438			-			..			
	tot. INTRA-CEE/EWG/EEG	1963					1.921			1.950			2.306			1.502
		1964					2.870			3.698			2.789			1.378
		1965					2.381			3.537			2.467			
II. E X T R A - CEE/EWG/EEG																
	SUISSE	1963					605			1.185			691			596
		1964					562			538			509			2.376
		1965					1.799			895			675			
	ROYAUME UNI	1963					135			4.977			2.969			3.355
		1964					6.050			895			1.498			49
		1965					273			344			263			
	DANEMARK	1963					25			25			947			546
		1964					437			1.082			1.960			3.798
		1965					3.660			4.232			4.683			
	NORVEGE	1963					-			998			115			105
		1964					115			87			125			34
		1965					194			231			345			
	LIBYE	1963					-			-			84			885
		1964					2.445			2.035			707			568
		1965					-			-			-			
	SENEGAL	1963					231			309			191			79
		1964					27			8			21			23
		1965					52			47			44			
	AUTRES PAYS	1963					494			761			1.365			496
		1964					1.182			1.310			657			1.694
		1965					1.019			1.235			987			
	tot. EXTRA-CEE/EWG/EEG	1963					1.490			8.255			6.362			6.082
		1964					10.818			5.955			5.477			8.542
		1965					6.997			6.984			6.997			
TOTAL / INSGESAMT / TOTALE / TOTAAL		1963					3.411			10.205			8.668			7.584
		1964					13.688			9.653			8.266			9.920
		1965					9.378			10.521			9.464			

FRANCE

Exportations mensuelles (t) Farines et semoules de manioc et simil.		Monatliche Ausfuhren (t) Mehl und Griess von Maniok u. dgl.				Esportazioni mensili (t) Farine e semolini di manioca ecc.				Maandelijkse uitvoer (t) Meel en gries van manioek en dgl.						
de :	aus :	da :	uit :		I	II	I-III	IV	V	IV-VI	VII	VIII	VII-IX	X	XI	X-XII
I. I N T R A - CEE/EWG/EEG																
	B.R. DEUTSCHLAND	1963					-			-			-			-
		1964					-			..			-			-
		1965					-			..			-			-
	ITALIA	1963					-			-			-			-
		1964					-			..			-			-
		1965					-			..			-			-
	NEDERLAND	1963					-			-			-			-
		1964					-			..			-			-
		1965					-			..			-			-
	U.E.B.L./B.L.E.U.	1963					-			-			-			-
		1964					-			..			-			-
		1965					-			..			1			-
	tot. INTRA-CEE/EWG/EEG	1963					-			-			-			-
		1964					-			3			-			-
		1965					-			-			1			-
II. E X T R A - CEE/EWG/EEG																
	AUTRES PAYS	1963					-			6			-			2
		1964					10			-			5			-
		1965					22			-			20			-
	tot. EXTRA-CEE/EWG/EEG	1963					-			6			-			2
		1964					10			-			5			-
		1965					22			-			20			-
TOTAL / INSGESAMT / TOTALE / TOTAAL		1963					-			6			-			2
		1964					10			3			5			-
		1965					22			-			21			..

FRANCE

Exportations mensuelles (t) Malt				Monatliche Ausfuhren (t) Malz				Esportazioni mensili (t) Malto				Maandelijkse uitvoer (t) Mout			
de :	aus :	da :	uit :	I	II	I-III	IV	V	IV-VI	VII	VIII	VII-IX	X	XI	X-XII
I. I N T R A - CEE/EWG/EEG															
	B.R. DEUTSCHLAND	1963				3.939			7.683			5.612			3.724
		1964				6.176			10.815			10.223			7.086
		1965				7.991			13.015			6.240			
	ITALIA	1963				1.880			3.778			885			220
		1964				1.240			4.616			602			200
		1965				1.130			3.207			100			
	NEDERLAND	1963				150			150			300			-
		1964				150			300			150			150
		1965				575			275			-			
	U.E.B.L./B.L.E.U.	1963				740			620			-			60
		1964				50			1.001			100			550
		1965				-			526			196			
	tot. INTRA-CEE/EWG/EEG	1963				6.709			12.231			6.797			3.444
		1964				7.616			16.755			11.138			8.128
		1965				9.740			17.072			6.578			
II. E X T R A - CEE/EWG/EEG															
	SUISSE	1963				5.878			13.370			3.167			2.145
		1964				9.528			17.493			1.160			2.626
		1965				14.490			20.233			899			
	ESPAGNE	1963				1.600			4.014			1.766			1.175
		1964				2.095			3.829			2.430			2.364
		1965				3.648			5.614			805			
	REP. VIET-NAM	1963				1.200			2.700			400			400
		1964				1.210			1.530			-			-
		1965				1.700			1.950			-			
	CAMEROUN	1963				700			1.500			600			800
		1964				1.200			1.900			1.000			600
		1965				1.400			1.300			1.450			
	GONGO LEO	1963				-			200			-			1.197
		1964				1.005			983			-			550
		1965				1.600			-			550			
	COTE D'IVOIRE	1963				650			650			80			100
		1964				579			592			250			360
		1965				500			351			-			
	AUTRES PAYS	1963				1.713			3.864			1.617			3.101
		1964				3.854			4.902			731			4.114
		1965				5.555			5.165			2.438			
	tot. EXTRA-CEE/EWG/EEG	1963				11.741			26.298			7.630			8.918
		1964				19.471			31.229			5.571			10.614
		1965				28.893			34.613			6.142			
TOTAL / INSGESAMT / TOTALE / TOTAAL		1963				18.450			38.529			14.427			12.362
		1964				27.087			47.984			16.709			18.742
		1965				38.633			51.685			12.720			

FRANCE

Exportations mensuelles (t) Fécule de pommes de terre		Monatliche Ausfuhren (t) Stärke von Kartoffeln				Esportazioni mensili (t) Fecola di patata				Maandelijkse uitvoer (t) Aardappelzetmeel						
de :	aus :	da :	uit :		I	II	I-III	IV	V	IV-VI	VII	VIII	VII-IX	X	XI	X-XII
I. I N T R A - CEE/EWG/EEG																
	B.R. DEUTSCHLAND	1963					53			24			1.042			578
		1964					30			24			389			31
		1965					-			..			2.030			
	ITALIA	1963					-			-			-			-
		1964					40			677			278			-
		1965					198			216			487			
	NEDERLAND	1963					-			-			-			-
		1964					-			-			-			-
		1965					-			..			-			-
	U.E.B.L./B.L.E.U.	1963					959			441			862			465
		1964					561			907			709			737
		1965					426			634			1.439			
	tot. INTRA-CEE/EWG/EEG	1963					1.012			465			1.904			1.043
		1964					631			1.633			1.376			768
		1965					630			876			3.926			
II. E X T R A - CEE/EWG/EEG																
	SUISSE	1963					469			693			1.395			274
		1964					348			600			1.115			39
		1965					216			139			1.205			
	ROYAUME UNI	1963					-			-			-			-
		1964					-			828			4.743			712
		1965					-			-			503			
	AUTRES PAYS	1963					137			135			239			
		1964					147			270			1.378			108
		1965					97			127			776			
	tot. EXTRA-CEE/EWG/EEG	1963					606			828			1.634			391
		1964					495			1.698			6.236			859
		1965					313			266			1.981			
TOTAL / INSGESAMT / TOTALE / TOTAAL		1963					1.618			1.293			3.538			1.434
		1964					1.126			3.331			7.612			1.627
		1965					943			1.142			5.907			

FRANCE

Exportations mensuelles (t) Autres amidons et féculés, inuline				Monatliche Ausfuhren (t) Andere Stärke, Inulin				Esportazioni mensili (t) Altri amidi e fecole ; inulina				Maandelijkse uitvoer (t) Ander zetmeel ; inuline			
de :	aus :	da :	uit :	I	II	I-III	IV	V	IV-VI	VII	VIII	VII-IX	X	XI	X-XII
I. I N T R A - CEE/EWG/EEG															
	B.R. DEUTSCHLAND	1963				512			420			374			210
		1964				398			441			704			54
		1965				381			941			858			
	ITALIA	1963				-			-			-			-
		1964				..			-			-			-
		1965				-					
	NEDERLAND	1963				-			-			-			-
		1964				..			-			251			-
		1965				-					
	U.E.B.L./B.L.E.U.	1963				-			-			-			-
		1964				..			120			223			40
		1965				80			100			290			
	tot. INTRA-CEE/EWG/EEG	1963				512			420			374			210
		1964				417			585			1.193			110
		1965				487			1.066			1.153			
II. E X T R A - CEE/EWG/EEG															
	ROYAUME UNI	1963				4.669			3.894			3.492			4.399
		1964				6.820			7.719			7.261			6.864
		1965				9.122			6.457			5.878			
	SUISSE	1963				1.527			881			654			543
		1964				876			959			371			425
		1965				524			619			840			
	U.S.A.	1963				593			15			31			68
		1964				-			-			-			345
		1965				273			-			-			
	IRLANDE	1963				60			1.271			1.041			872
		1964				-			472			2			855
		1965				50			327			-			
	AUTRES PAYS	1963				487			346			439			590
		1964				615			1.922			678			1.736
		1965				466			723			1.864			
	tot. EXTRA-CEE/EWG/EEG	1963				7.336			6.407			5.657			6.472
		1964				8.311			11.072			8.313			10.225
		1965				10.435			8.126			8.582			
	TOTAL / INSGESAMT / TOTALE / TOTAAL	1963				7.848			6.827			6.031			6.682
		1964				8.728			11.657			9.506			10.335
		1965				10.922			9.192			9.735			

FRANCE

Exportations mensuelles (t) Gluten et farine de gluten		Monatliche Ausfuhren (t) Kleber und Klebermehl				Esportazioni mensili (t) Glutine e farina di glutine				Maandelijkse uitvoer (t) Gluten en glutenmeel						
de :	aus :	da :	uit :		I	II	I-III	IV	V	IV-VI	VII	VIII	VII-IX	X	XI	X-XII
I. I N T R A - CEE/EWG/EEG																
	B.R. DEUTSCHLAND	1963					-			-			-			-
		1964					-			-			-			-
		1965					-			-			-			-
	ITALIA	1963					-			-			-			-
		1964					-			40			-			-
		1965					-						-			-
	NEDERLAND	1963					-			-			-			-
		1964					-			-			-			-
		1965					-			-			59			-
	U.E.B.L./B.L.E.U	1963					-			-			-			-
		1964					-			-			-			-
		1965					-			-			-			-
	tot. INTRA-CEE/EWG/EEG	1963					-			-			-			-
		1964					-			40			-			-
		1965					-						59			-
II. E X T R A - CEE/EWG/EEG																
	ALGERIE	1963					-			-			-			-
		1964					5			1			-			-
		1965					-			-			-			-
	AUTRES PAYS	1963					-			-			-			1
		1964					-			-			-			5
		1965					1			6			5			
	tot. EXTRA-CEE/EWG/EEG	1963					-			-			-			1
		1964					5			1			-			5
		1965					1			6			5			
TOTAL / INSGESAMT / TOTALE / TOTAAL		1963					-			-			-			1
		1964					5			1			-			5
		1965					1			46			64			

FRANCE

Exportations mensuelles (t) Sons et remoulages				Monatliche Ausfuhren (t) Kleie und dgl.				Esportazioni mensili (t) Crusche staccature, ecc.				Maandelijkse uitvoer (t) Zemelen en dgl.			
de :	aus :	da :	uit :	I	II	I-III	IV	V	IV-VI	VII	VIII	VII-IX	X	XI	X-XII
I. I N T R A - CEE/EWG/EEG															
	B.R. DEUTSCHLAND	1963				25			119			2.060			4.312
		1964				3.330			3.571			3.484			671
		1965				389			1.933			1.314			
	ITALIA	1963				-			-			-			-
		1964				-			-			-			-
		1965				-					
	NEDERLAND	1963				-			1.566			1.026			1.727
		1964				2.231			662			897			630
		1965				137			4.715			1.541			
	U.E.B.L./B.L.E.U.	1963				645			5.785			5.465			9.627
		1964				4.343			9.951			5.326			3.647
		1965				2.633			7.321			4.330			
	tot. INTRA-CEE/EWG/EEG	1963				670			7.470			8.551			15.666
		1964				9.979			14.292			9.906			5.357
		1965				3.317			14.034			7.845			
II. E X T R A - CEE/EWG/EEG															
	IRLANDE	1963				-			-			-			1.778
		1964				1.627			715			-			-
		1965				-			-			-			-
	SUISSE	1963				-			471			567			3.721
		1964				3.584			4.366			1.273			2.340
		1965				649			2.526			1.790			
	ALGERIE	1963				110			57			2			-
		1964				-			-			-			-
		1965				-			-			-			-
	AUTRES PAYS	1963				175			205			338			524
		1964				134			133			171			204
		1965				202			166			123			
	tot. EXTRA-CEE/EWG/EEG	1963				285			676			907			6.023
		1964				5.345			5.214			1.444			2.544
		1965				851			2.692			1.913			
TOTAL / INSGESAMT / TOTALE / TOTAAL		1963				955			8.146			9.458			21.689
		1964				15.324			19.506			11.350			7.901
		1965				4.168			16.726			9.758			

FRANCE

Exportations mensuelles (t) Préparations fourragères				Monatliche Ausfuhren (t) Zubereitetes Futter				Esportazioni mensili (t) Mangimi preparati per animali				Maandelijkse uitvoer (t) Preparaten voor diervoeding			
de :	aus :	da :	uit :	I	II	I-III	IV	V	IV-VI	VII	VIII	VII-IX	X	XI	X-XII
I. I N T R A - CEE/EWG/EEG															
	B.R. DEUTSCHLAND	1963				1.007			1.702			1.212			1.527
		1964				2.079			1.245			2.746			2.037
		1965				3.947			3.718			6.056			
	ITALIA	1963				4.700			4.158			3.541			9.985
		1964				15.888			12.155			10.572			11.638
		1965				15.991			6.628			24.990			
	NEDERLAND	1963				-			-			-			-
		1964				-			102			160			-
		1965				-			-			-			-
	U.E.B.L./B.L.E.U.	1963				12			3			1			16
		1964				11			218			-			-
		1965				165			480			435			
	tot. INTRA-CEE/EWG/EEG	1963				5.719			5.863			4.754			11.528
		1964				17.996			13.727			13.513			14.135
		1965				20.263			10.843			27.783			
II. E X T R A - CEE/EWG/EEG															
	ESPAGNE	1963				440			820			653			1.081
		1964				1.135			2.125			3.461			440
		1965				2.270			1.003			971			
	GUADELOUPE	1963				305			706			422			452
		1964				473			603			535			353
		1965				658			972			566			
	REUNION	1963				255			388			509			486
		1964				543			321			594			816
		1965				891			505			691			
	COTE D'IVOIRE	1963				163			127			30			332
		1964				160			186			220			145
		1965				133			144			168			
	MARTINIQUE	1963				78			515			289			138
		1964				337			497			303			190
		1965				363			531			377			
	SUISSE	1963				246			179			142			199
		1964				200			268			430			945
		1965				546			285			386			
	AUTRES PAYS	1963				682			975			1.342			1.144
		1964				944			1.094			1.041			1.489
		1965				1.441			1.555			2.011			
	tot. EXTRA-CEE/EWG/EEG	1963				2.169			3.710			3.387			3.832
		1964				3.792			5.094			6.584			4.378
		1965				6.302			4.995			5.170			
TOTAL / INSGESAMT / TOTALE / TOTAAL		1963				7.888			9.573			8.141			15.360
		1964				21.788			18.821			20.097			18.513
		1965				26.565			15.838			32.953			

IMPORTATIONS MENSUELLES DU SECTEUR : CEREALES
MONATLICHE EINFUHREN DES SEKTORS : GETREIDE
IMPORTAZIONI MENSILI DEL SETTORE : CEREALI
MAANDELIJKSE INVOER VAN DE SEKTOR : GRAANGEWASSEN

I T A L I A

Importations mensuelles (t) Froment				Monatliche Einfuhren (t) Weizen					Importazioni mensili (t) Frumento				Maandelijkse invoer (t) Tarwe			
de :	aus :	da :	uit :	I	II	III	IV	V	VI	VII	VIII	IX	X	XI	XII	
I. I N T R A - CEE/EWG/EEG																
	B.R. DEUTSCHLAND	1963	-	-	-	-	-	-	225	-	-	-	-	-	-	
		1964	-	-	-	-	-	-	-	-	-	-	-	-	-	
		1965	-	-	-	-	-	-	-	-	-	-	-	-	-	
	FRANCE	1963	-	-	-	-	-	-	-	-	-	-	-	-	-	
		1964	2.667	23.512	27.099	24.903	14.959	6.390	6.390	3.213	10.586	22.466	24.578	41.913		
		1965	33.732	45.812	43.467	29.625	43.260	31.530	14.600	17.178	21.159	-	-	-		
	NEDERLAND	1963	-	-	-	-	-	-	-	-	-	-	-	-	-	
		1964	-	-	-	-	-	-	-	-	-	-	-	-	-	
		1965	-	-	-	-	-	-	-	-	-	-	-	-	-	
	UEBL/BLEU	1963	-	-	-	-	-	-	-	-	-	-	-	-	-	
		1964	-	-	-	-	-	-	-	-	-	-	-	-	-	
		1965	-	-	-	-	-	-	-	-	-	-	-	-	-	
	tot. INTRA-CEE/EWG/EEG	1963	-	-	-	-	-	-	225	-	-	-	-	-	-	
		1964	2.667	23.512	27.099	24.903	14.959	6.390	6.390	3.213	10.586	22.466	24.578	41.913		
		1965	33.732	45.812	43.467	29.625	43.260	31.530	14.600	17.178	21.159	-	-	-		
II. E X T R A - CEE/EWG/EEG																
	ARGENTINE	1963	4.559	-	-	11.839	41.625	14.324	4.030	8.602	6.430	18.765	8.829	13.984		
		1964	13.846	23.607	28.123	15.188	17.656	10.002	1.445	1.157	428	9.470	5.371	23.973		
		1965	10.849	5.629	32.686	22.734	52.607	41.430	43.393	24.275	20.366	-	-	-		
	CANADA	1963	13.010	-	-	10.081	22.095	8.739	8.509	1.037	5.660	31.220	11.291	16.346		
		1964	17.599	13.754	10.323	2.505	1.446	3.000	3	615	613	6	4.678	9.888		
		1965	14.464	12.167	10.571	10.875	8.901	13.841	4.323	10.302	5.894	-	-	-		
	U S A	1963	752	-	-	-	2.000	-	1.000	-	18	-	17.672	13.681		
		1964	3.445	26.603	13.423	4.843	4.935	2.535	198	29.847	7.351	12.315	-	13.862		
		1965	450	-	-	-	-	-	-	-	-	-	-	-		
	SYRIE	1963	-	-	-	595	3.870	1.509	16	18	1.000	2.140	362	-		
		1964	-	-	-	-	-	-	-	-	-	-	-	-		
		1965	1.514	1.075	2.341	526	833	227	-	-	-	-	-	-		
	Autres Pays	1963	-	-	5	-	647	308	162	-	-	600	500	80		
		1964	-	40	1.214	11	322	423	-	1	6	1.102	4.397	4.321		
		1965	7.808	5.054	4.960	2.421	952	2.423	587	1.539	826	-	-	-		
	tot. EXTRA-CEE/EWG/EEG	1963	18.321	-	5	22.515	70.237	24.880	13.717	9.657	13.108	52.725	38.654	44.291		
		1964	34.890	64.004	53.083	22.547	24.359	15.960	1.646	31.618	1.047	22.893	14.446	52.044		
		1965	35.085	23.925	40.638	36.556	63.293	57.921	48.303	36.116	34.437	-	-	-		
TOTAL / INSGESAMT / TOTALE / TOTAAL																
		1963	18.321	-	5	22.515	70.237	25.105	13.717	9.657	13.108	52.725	38.654	44.291		
		1964	37.557	87.516	80.182	47.450	39.318	22.350	1.646	34.831	11.633	45.359	39.024	93.957		
		1965	68.817	69.737	84.105	66.181	106.553	89.451	62.903	53.294	55.596	-	-	-		

I T A L I A

Importations mensuelles (t) Seigle				Monatliche Einfuhren (t) Roggen					Importazioni mensili (t) Segala				Maandelijkse invoer (t) Rogge			
de :	aus :	da :	uit :	I	II	III	IV	V	VI	VII	VIII	IX	X	XI	XII	
I. I N T R A - CEE/EWG/EEG																
	B.R. DEUTSCHLAND	1963	-	-	-	-	-	-	-	-	-	-	-	-	-	
		1964	-	-	-	-	-	-	-	-	-	-	-	-	-	
		1965	-	-	-	-	-	-	-	-	-	-	-	-	-	
	FRANCE	1963	-	60	336	307	-	-	34	79	-	955	60	138	294	
		1964	667	100	179	375	-	-	-	-	-	-	-	-	-	
		1965	-	-	-	-	-	-	-	-	-	-	-	-	-	
	NEDERLAND	1963	-	-	-	-	-	-	-	-	-	-	-	-	-	
		1964	-	-	-	-	-	-	-	-	-	-	-	-	-	
		1965	-	-	-	-	-	-	-	-	-	-	-	-	-	
	U.E.B.L/B.L.E.U	1963	-	-	-	-	-	-	-	-	-	-	-	-	-	
		1964	-	-	-	-	-	-	-	-	-	-	-	-	-	
		1965	-	-	-	-	-	-	-	-	-	-	-	-	-	
	tot. INTRA-CEE/EWG/EEG	1963	-	60	336	307	-	-	34	79	-	955	60	138	294	
		1964	667	100	179	375	-	-	-	-	-	-	-	-	-	
		1965	-	-	-	-	-	-	-	-	-	-	-	-	-	
II. E X T R A - CEE/EWG/EEG																
	U.S.A.	1963	-	-	682	-	-	1.011	-	-	-	-	-	200	-	
		1964	-	-	-	-	-	-	-	-	-	-	-	-	-	
		1965	-	-	-	-	-	-	-	-	-	-	-	-	-	
	ARGENTINE	1963	-	-	-	-	-	-	-	-	-	-	-	-	-	
		1964	1.834	-	-	-	-	-	-	-	-	-	500	120	-	
		1965	377	-	-	-	-	-	-	-	-	-	-	-	-	
	Autres pays	1963	-	-	-	-	-	-	-	-	-	203	-	-	5	
		1964	-	-	-	-	-	-	-	-	1	111	-	-	-	
		1965	6	-	197	-	40	140	-	-	-	17	-	-	-	
	tot. EXTRA-CEE/EWG/EEG	1963	-	-	682	-	1.011	-	-	-	-	203	-	200	5	
		1964	1.834	-	-	-	-	-	-	-	1	111	500	120	-	
		1965	383	-	197	-	40	140	-	-	-	17	-	-	-	
TOTAL / INSGESAMT / TOTALE / TOTAAL																
		1963	-	60	1.018	307	1.011	34	79	-	1.158	60	338	299		
		1964	2.501	100	179	375	-	-	-	1	111	500	120	-		
		1965	383	-	197	-	40	140	-	-	17	-	-	-		

I T A L I A

Importations mensuelles (t) Orge				Monatliche Einfuhren (t) Gerste					Importazioni mensili (t) Orzo					Maandelijkse invoer (t) Gerst			
de :	aus :	da :	uit :	I	II	III	IV	V	VI	VII	VIII	IX	X	XI	XII		
I. I N T R A - CEE/EWG/EEG																	
				1963	11	-	-	-	-	-	-	-	-	40	-		
				1964	-	-	-	-	-	-	-	-	-	-	-		
				1965	-	-	-	-	-	-	-	-	-	-	-		
	B.R. DEUTSCHLAND			1963	776	1.980	2.024	5.170	21.910	43.992	9.585	3.989	10.904	22.372	27.877	32.272	
				1964	32.578	39.695	14.232	10.886	25.901	28.668	4.061	2.170	575	1.094	40	10.088	
				1965	-	-	900	260	3.665	600	260	-	-	-	-	-	
	FRANCE			1963	-	-	-	-	-	-	-	-	-	-	-		
				1964	-	-	-	-	-	-	-	-	-	-	-		
				1965	-	-	-	-	-	-	-	-	-	-	-		
	NEDERLAND			1963	-	-	-	-	-	-	-	-	-	-	-		
				1964	-	-	-	-	-	-	-	-	-	-	-		
				1965	-	-	-	-	-	-	-	-	-	-	-		
	U.E.B.L./B.L.E.U			1963	-	-	-	-	-	-	-	-	-	-	-		
				1964	-	-	-	-	-	-	-	-	-	-	-		
				1965	-	-	-	-	-	-	-	-	-	-	-		
	tot. INTRA-CEE/EWG/EEG			1963	787	1.980	2.024	5.170	21.910	43.982	9.585	3.989	10.904	22.372	27.917	32.272	
				1964	32.578	39.695	14.232	10.886	25.901	28.668	4.061	2.170	575	1.094	40	10.088	
				1965	-	-	900	260	3.665	600	260	-	-	-	-	-	
II. E X T R A - CEE/EWG/EEG																	
				1963	117	3.212	820	5.515	3.734	182	1.154	450	-	578	-	277	
				1964	-	-	16.416	35.336	45.234	22.698	-	3.206	2.073	17.296	9.515	36.882	
				1965	22.008	35.595	42.767	32.868	28.117	18.951	29.345	15.848	10.413	-	-	-	
	ARGENTINE			1963	34.488	32.412	23.254	16.758	8.356	34.531	9.509	5.246	12.444	5.151	13.009	21.705	
				1964	27.885	908	-	-	19.694	182	3.020	3.020	3.020	1.750	2.585	12.192	
				1965	21.362	27.367	6.147	6.962	7.597	4.231	7.000	23.929	1.775	-	-	-	
	U.S.A.			1963	167	9.396	12.586	6.114	16.571	3.551	21.711	16.044	9.676	9.897	15.576	3.317	
				1964	-	-	-	-	-	-	-	-	-	-	-	-	
				1965	-	-	-	-	-	-	-	14.780	3.267	-	-		
	AUSTRALIE			1963	-	1.527	2.031	1.955	4.357	-	-	-	-	-	-	-	
				1964	1.833	-	-	-	-	-	-	-	-	-	-	-	
				1965	-	-	-	-	4.583	-	-	-	-	-	-		
	ROYAUME UNI			1963	12.911	9.698	5.602	4.698	750	14.980	16.761	5.156	3.543	7.095	4.370	2.134	
				1964	-	-	-	-	-	-	-	-	-	-	-	-	
				1965	-	-	-	-	-	-	-	-	19.967	-	-		
	SYRIE			1963	-	-	-	-	-	-	-	-	-	-	-	-	
				1964	-	-	-	-	-	-	-	-	-	-	-	-	
				1965	-	-	-	-	-	-	-	-	-	-	-	-	
	Autres pays			1963	4.232	13.373	12.977	21.288	17.668	3.205	3.483	4.105	2.767	5.193	12.164	8.463	
				1964	18.559	8.111	21.150	2.932	11.204	34.401	3.049	1.398	4.939	11.102	17.666	20.687	
				1965	15.375	22.385	26.774	26.260	15.339	28.158	11.357	25.189	8.179	-	-	-	
	tot. EXTRA-CEE/EWG/EEG			1963	51.915	69.618	57.270	56.328	51.436	56.449	52.618	31.001	28.430	27.914	45.119	35.896	
				1964	48.277	9.019	37.566	38.268	56.438	76.793	3.231	7.624	10.032	30.148	29.766	69.761	
				1965	58.745	85.347	75.688	66.090	55.636	51.340	47.702	79.746	43.601	-	-	-	
TOTAL / INSGESAMT / TOTALE / TOTAAL				1963	52.702	71.598	59.294	61.498	73.346	100.441	62.203	34.990	39.334	50.286	73.036	68.168	
				1964	80.855	48.714	51.798	49.154	82.339	105.461	7.292	9.794	10.607	31.242	29.806	79.849	
				1965	58.745	85.347	76.588	66.350	59.301	51.940	47.962	79.746	43.601	-	-	-	

I T A L I A

Importations mensuelles (t) Avoine		Monatliche Einfuhren (t) Hafer				Importazioni mensili (t) Avena				Maandelijkse invoer (t) Haver					
de :	aus :	da :	uit :	I	II	III	IV	V	VI	VII	VIII	IX	X	XI	XII
I. I N T R A - CEE/EWG/EEG															
	B.R.DEUTSCHLAND	1963	-	-	-	-	9	-	-	-	-	-	-	-	-
		1964	-	-	-	-	-	-	-	-	-	-	-	-	-
		1965	-	-	-	-	-	-	-	-	-	-	-	-	-
	FRANCE	1963	35	30	15	-	-	-	-	15	35	66	20	60	79
		1964	-	-	-	-	-	-	-	-	-	-	-	-	-
		1965	-	-	-	-	-	-	-	-	-	-	-	-	-
	NEDERLAND	1963	-	-	-	-	-	-	-	-	-	-	-	-	-
		1964	-	-	-	-	-	-	-	-	-	-	-	-	-
		1965	-	-	-	-	-	-	-	-	-	-	-	-	-
	U.E.B.L./B.L.E.U.	1963	-	-	-	-	-	3	-	-	-	-	-	-	-
		1964	-	-	-	-	-	-	-	-	-	-	-	-	-
		1965	-	-	-	-	-	-	-	-	-	-	-	-	-
	tot. INTRA-CEE/EWG/EEG	1963	35	30	15	9	3	-	-	15	35	66	20	60	79
		1964	-	-	-	-	-	-	-	-	-	-	-	-	-
		1965	-	-	-	-	-	-	-	-	-	-	-	-	-
II. E X T R A - CEE/EWG/EEG															
	U.S.A.	1963	6.630	8.658	3.791	-	-	-	607	1.760	10.457	2.441	1.829	4.387	2.082
		1964	-	-	-	-	-	-	-	-	-	-	-	-	-
		1965	-	-	-	-	-	-	-	-	-	-	-	-	-
	MAROC	1963	1.398	2.563	571	308	1.709	253	139	-	-	685	-	-	-
		1964	-	-	-	-	-	-	-	-	-	-	-	-	-
		1965	-	-	-	-	-	-	-	-	-	-	-	-	-
	AUSTRALIE	1963	-	-	7.905	5.522	2.616	10.471	378	906	535	-	-	-	-
		1964	-	-	-	-	-	-	-	-	-	-	-	-	-
		1965	-	-	2.345	1.467	1.830	5.102	899	1.558	1.299	-	-	-	-
	CANADA	1963	-	-	-	2.000	9.260	1.050	1.799	450	-	478	60	10.830	-
		1964	6.250	575	149	-	-	-	-	-	-	-	-	-	-
		1965	-	-	-	-	-	-	-	-	-	-	-	-	-
	ARGENTINE	1963	240	1.279	7.344	5.173	4.788	1.728	510	3.695	1.261	72	2.853	5.613	
		1964	9.988	12.876	19.115	19.624	20.499	25.084	-	1.391	281	2.515	3.886	27.779	
		1965	7.589	14.607	21.300	14.030	16.372	11.219	12.181	16.027	10.616	-	-	-	
	Autres pays	1963	264	44	9	-	-	2.088	395	45	828	2.341	2.247	2.396	
		1964	3.658	3.339	2.411	1.033	1.770	760	372	1.174	496	490	90	1.721	
		1965	104	113	2.977	2.791	97	253	228	60	1.405	-	-	-	
	tot. EXTRA-CEE/EWG/EEG	1963	8.532	12.544	19.620	13.003	18.373	16.197	4.981	15.553	5.065	5.405	9.547	20.921	
		1964	19.896	16.790	21.675	20.657	22.269	25.844	372	2.565	777	3.005	3.976	29.500	
		1965	7.693	14.720	26.622	18.288	18.299	16.574	13.308	17.645	13.320	-	-	-	
TOTAL / INSGESAMT / TOTALE / TOTAAL		1963	8.567	12.574	19.635	13.012	18.376	16.197	4.996	15.588	5.131	5.425	9.607	21.000	
		1964	19.896	16.790	21.675	20.607	22.269	25.844	372	2.565	777	3.005	3.976	29.500	
		1965	7.693	14.720	26.622	18.288	18.299	16.574	13.308	17.645	13.320	-	-	-	

I T A L I A

Importations mensuelles (t) Maïs		Monatliche Einfuhren (t) Mais				Importazioni mensili (t) Granoturco				Maandelijkse invoer (t) Maïs						
de :	aus :	da :	uit :		I	II	III	IV	V	VI	VII	VIII	IX	X	XI	XII
I. I N T R A - CEE/EWG/EEG																
	B.R. DEUTSCHLAND	1963	-	-	-	-	-	17	-	-	-	-	-	-	-	-
		1964	-	-	-	-	-	-	-	-	-	-	-	-	-	-
		1965	-	-	-	-	-	-	-	-	-	-	-	-	-	-
	FRANCE	1963	-	-	-	-	-	-	1.900	600	26	-	100	-	-	-
		1964	-	-	-	-	-	-	-	-	120	-	-	-	-	-
		1965	-	-	-	-	-	-	-	-	-	-	-	-	-	-
	NEderland	1963	-	-	-	-	-	-	-	-	-	-	-	-	-	-
		1964	-	-	-	-	-	-	-	-	-	-	-	-	-	-
		1965	-	-	-	-	-	-	-	-	-	-	-	-	-	-
	U.E.B.L./B.L.E.U	1963	-	-	-	-	-	-	-	-	-	-	-	-	-	-
		1964	-	-	-	-	-	-	-	-	-	-	-	-	-	-
		1965	-	-	-	-	-	-	-	-	-	-	-	-	-	-
	tot. INTRA-CEE/EWG/EEG	1963	-	-	-	-	-	17	-	-	26	-	-	-	-	-
		1964	-	-	-	-	-	-	1.900	600	120	-	100	-	-	-
		1965	-	-	-	-	-	-	-	-	-	-	-	-	-	-
II. E X T R A - CEE/EWG/EEG																
	U.S.A.	1963	77.986	56.777	69.835	108.779	132.836	60.129	88.846	128.130	165.060	116.252	56.778	20.337		
		1964	64.585	102.697	124.238	107.581	137.955	47.267	7.571	4.398	90.231	78.767	39.475	118.062		
		1965	152.694	213.684	134.033	138.514	305.269	167.780	240.614	175.167	93.939					
	ARGENTINE	1963	97.259	103.426	23.028	30.914	118.627	130.982	194.536	238.349	199.696	144.378	172.637	160.402		
		1964	144.418	71.540	109.211	75.995	112.810	100.571	25.523	41.964	235.523	224.210	178.539	358.416		
		1965	223.590	191.643	277.103	146.499	115.428	92.295	199.184	215.327	189.895					
	REP SUD AFRIC	1963	16.643	25.588	18.923	17.681	17.528	27.832	28.402	11.561	32.430	24.209	13.087	4.699		
		1964	32.093	9.610	12.098	12.703	14.936	10.334	-	-	-	-	-	325		
		1965	-	-	-	-	-	-	-	-	-	-	-	-		
	BRESIL	1963	-	-	-	-	-	-	12.067	47.423	34.074	45.597	77.401	68.953		
		1964	147.241	81.948	37.017	32.672	4.084	2.513	-	200	5.549	-	-	950		
		1965	-	-	-	-	-	-	-	-	-	-	-	-		
	ROUMANIE	1963	4.727	2.880	19.538	23.713	11.974	7.348	17.600	20.536	9.694	1.500	10.708	15.448		
		1964	-	-	47.475	65.440	30.547	11.173	4.415	4.423	17.971	2.089	2.012	5.788		
		1965	-	-	-	-	-	-	-	-	-	-	-	-		
	Autres pays	1963	44.234	40.700	49.471	44.938	14.707	14.533	13.069	4.338	38.528	10.803	10.185	11.400		
		1964	68.683	97.310	34.485	-	22.349	26.613	1.426	2.224	2.148	4.010	3.925	12.805		
		1965	41.316	25.450	58.322	52.113	77.316	43.776	50.397	55.220	72.326					
	tot. EXTRA-CEE/EWG/EEG	1963	240.849	229.371	180.795	226.025	295.672	240.824	354.520	450.337	479.482	342.739	340.796	281.239		
		1964	457.020	363.105	360.524	294.391	322.681	198.471	38.935	53.209	351.422	309.076	223.951	496.346		
		1965	417.600	430.777	469.458	337.126	498.013	303.851	490.195	445.714	356.160					
TOTAL / INSGESAMT / TOTALE / TOTAAL		1963	240.849	229.371	180.795	226.042	295.672	240.824	354.526	450.337	479.482	348.739	340.796	281.239		
		1964	457.020	363.105	364.524	294.391	324.581	199.071	39.055	53.309	351.422	309.076	223.951	496.346		
		1965	417.600	430.777	469.458	337.126	498.013	303.851	490.195	445.714	356.160					

I T A L I A

Importations mensuelles (t) Autres céréales				Monatliche Einfuhren (t) Anderes Getreide					Importazioni mensili (t) Altri cereali				Maandelijkse invoer (t) Andere graangewassen			
de :	aus :	da :	uit :	I	II	III	IV	V	VI	VII	VIII	IX	X	XI	XII	
I. I N T R A - CEE/EWG/EEG																
				1963	-	-	-	-	-	-	-	-	-	-	-	
				1964	-	-	-	-	-	-	-	-	-	-	-	
				1965	-	-	-	-	-	-	-	-	-	-	-	
	B.R. DEUTSCHLAND			1963	-	-	-	-	-	-	-	-	-	-	-	
				1964	40	35	-	-	-	-	-	-	-	-	-	
				1965	-	-	-	-	-	-	-	-	-	-	-	
	FRANCE			1963	-	-	-	-	-	-	-	-	-	-	-	
				1964	-	-	-	-	-	-	-	-	-	-	-	
				1965	-	-	-	-	-	-	-	-	-	-	-	
	NEDERLAND			1963	-	-	10	32	9	14	-	10	-	10	-	
				1964	-	-	-	-	-	-	-	-	-	-	-	
				1965	-	-	-	-	-	-	-	-	-	-	-	
	U.E.B.L./B.L.E.U			1963	-	-	-	-	-	-	-	-	-	-	-	
				1964	-	-	-	-	-	-	-	-	-	-	-	
				1965	-	-	-	-	-	-	-	-	-	-	-	
	tot. INTRA-CEE/EWG/EEG			1963	40	35	10	32	9	14	-	10	-	10	-	
				1964	-	-	-	-	-	-	-	-	-	-	-	
				1965	-	-	-	-	-	-	-	-	-	-	-	
II. E X T R A - CEE/EWG/EEG																
				1963	1.700	-	-	249	1.839	1.273	1.801	3.393	2.119	215	994	-
				1964	922	201	248	570	355	326	20	15	20	521	-	25
				1965	-	1.587	2.200	528	791	89	-	-	-	-	-	-
	ARGENTINE			1963	394	91	78	652	315	205	143	203	561	361	514	88
				1964	336	238	496	579	410	660	326	71	351	567	593	617
				1965	177	450	636	444	337	173	-	-	-	-	-	-
	TURQUIE			1963	40	-	115	85	222	147	-	197	80	60	78	41
				1964	-	-	-	-	-	-	-	-	-	-	-	-
				1965	-	-	-	-	-	-	-	-	-	-	-	-
	AUSTRALIE			1963	25	-	-	-	159	39	-	60	284	90	327	-
				1964	150	117	264	81	258	198	18	56	84	15	61	70
				1965	-	-	-	-	-	-	-	-	-	-	-	-
	MAROC			1963	20	-	40	443	131	18	40	68	5	20	39	20
				1964	-	-	-	-	-	-	-	-	-	-	-	-
				1965	-	309	-	-	21	29	-	-	-	-	-	-
	U.S.A.			1963	20	-	40	443	131	18	40	68	5	20	39	20
				1964	-	-	-	-	-	-	-	-	-	-	-	-
				1965	-	309	-	-	21	29	-	-	-	-	-	-
				1963	53	-	40	27	89	-	103	114	239	48	71	69
				1964	346	353	593	264	474	374	58	132	75	31	60	422
				1965	266	277	7	230	389	394	809	927	996	-	-	-
	Autres pays			1963	53	-	40	27	89	-	103	114	239	48	71	69
				1964	346	353	593	264	474	374	58	132	75	31	60	422
				1965	266	277	7	230	389	394	809	927	996	-	-	-
	tot. EXTRA-CEE/EWG/EEG			1963	2.232	91	273	1.456	2.755	1.696	2.087	4.035	2.815	794	2.023	218
				1964	1.754	909	1.601	1.494	1.497	1.558	422	274	530	1.134	514	1.134
				1965	443	2.623	2.843	1.202	1.538	685	809	927	996	-	-	-
	TOTAL / INSGESAMT / TOTALE / TOTAAL			1963	2.272	126	283	1.488	2.764	1.686	2.087	4.045	2.815	804	2.023	218
				1964	1.754	909	1.601	1.484	1.497	1.558	422	274	530	1.134	514	1.134
				1965	443	2.623	2.843	1.202	1.538	685	809	927	996	-	-	-

I T A L I A

Importations mensuelles (t) Farine de froment		Monatliche Einfuhren (t) Mehl von Weizen				Importazioni mensili (t) Farina di frumento				Maandelijkse invoer (t) Tarwemeel						
de :	aus :	da :	uit :		I	II	III	IV	V	VI	VII	VIII	IX	X	XI	XII
I. I N T R A - CEE/EWG/EEG																
				1963	119	-	-	80	-	20	-	42	67	74	149	25
				1964	-	-	-	-	-	-	-	-	-	-	-	-
				1965	-	-	-	-	-	-	-	-	-	-	-	-
				1963	-	-	-	-	124	-	-	5	-	21	-	-
				1964	-	-	-	-	-	-	-	-	-	-	-	-
				1965	-	-	-	-	-	-	-	-	-	-	-	-
				1963	-	-	-	-	-	-	-	-	-	-	-	-
				1964	-	-	-	-	-	-	-	-	-	-	-	-
				1965	-	-	-	-	-	-	-	-	-	-	-	-
				1963	-	-	-	-	-	-	-	-	-	-	-	-
				1964	-	-	-	-	-	-	-	-	-	-	-	-
				1965	-	-	-	-	-	-	-	-	-	-	-	-
				1963	119	-	-	80	124	20	-	47	67	95	149	25
				1964	-	-	-	-	-	-	-	-	-	-	-	-
				1965	-	-	-	-	-	-	-	-	-	-	-	-
II. E X T R A - CEE/EWG/EEG																
				1963	46	-	38	-	-	-	-	-	437	-	53	-
				1964	-	-	-	-	-	-	-	-	-	-	-	-
				1965	-	-	-	-	-	-	-	-	-	-	-	-
				1963	63	-	-	-	-	-	-	-	-	-	87	-
				1964	-	-	-	-	-	-	-	-	-	-	-	-
				1965	-	-	-	-	-	-	-	-	-	-	-	-
				1963	213	26	74	40	28	37	42	43	25	52	31	59
				1964	75	33	484	355	137	369	164	91	181	77	100	98
				1965	58	103	132	44	66	19	93	28	58			
				1963	322	26	112	120	152	37	42	43	462	52	171	59
				1964	75	33	484	355	137	369	164	91	181	77	100	98
				1965	58	103	132	44	66	19	93	28	58			
				1963	441	26	112	120	152	57	42	90	529	147	320	84
				1964	75	33	484	355	137	369	164	91	181	77	100	98
				1965	58	103	132	44	66	19	93	28	58			
TOTAL / INSGESAMT / TOTALE / TOTAAL				1963	441	26	112	120	152	57	42	90	529	147	320	84
				1964	75	33	484	355	137	369	164	91	181	77	100	98
				1965	58	103	132	44	66	19	93	28	58			

I T A L I A

Importations mensuelles (t) Malz				Monatliche Einfuhren (t) Malz					Importazioni mensili (t) Malto					Maandelijkse invoer (t) Mout			
de :	aus :	da :	uit :	I	II	III	IV	V	VI	VII	VIII	IX	X	XI	XII		
I. I N T R A - CEE/EWG/EEG																	
	B.R.DEUTSCHLAND	1963	880	835	1.417	1.846	2.615	2.504	2.148	200	70	85	25	65			
		1964	108	577	425	775	839	1.682	395	155	70	125	75	180			
		1965	235	525	1.363	1.065	1.964	1.986	465	1.150	620						
	FRANCE	1963	330	593	722	721	1.131	1.441	845	400	140	-	80	200			
		1964	200	320	604	800	1.363	2.413	424	240	180	120	200	300			
		1965	430	-	1.331	868	1.652	1.442	901	324	-						
	NEderland	1963	-	-	-	-	3	2	-	-	-	1	2	1			
		1964	-	-	-	-	-	-	-	-	-	-	-	-			
		1965	-	-	-	-	-	-	-	-	-	-	-	-			
	U.E.B.L./B.L.E.U.	1963	160	180	240	320	560	1.000	1.040	60	40	-	40	41			
		1964	-	-	-	-	-	-	-	-	-	-	-	-			
		1965	-	-	-	-	-	-	-	-	-	-	-	-			
	tot. INTRA-CEE/EWG/EEG	1963	1.370	1.608	2.379	2.887	4.309	4.947	4.033	660	250	86	147	307			
		1964	308	897	1.029	1.575	2.202	4.095	819	395	250	245	275	480			
		1965	665	525	2.694	1.933	3.616	3.428	1.366	1.474	620						
II. E X T R A - CEE/EWG/EEG																	
	ROYAUME UNI	1963	900	590	760	1.185	470	1.359	360	500	800	40	-	-			
		1964	-	-	500	320	970	870	560	200	1.000	867	720	260			
		1965	-	-	-	754	100	627	-	1.090	380						
	TCHecoslovaquie	1963	860	600	821	1.840	1.720	2.539	1.180	680	200	-	80	40			
		1964	340	620	995	840	1.040	1.570	1.511	1.431	481	143	120	1.000			
		1965	400	624	872	796	917	1.644	512	1.710	850						
	AUTRICHE	1963	320	422	300	300	320	560	760	660	240	-	-	80			
		1964	660	560	420	660	520	760	840	640	60	60	-	140			
		1965	-	460	752	660	640	980	340	1.840	480						
	Autres pays	1963	-	-	204	280	917	1.084	800	320	700	356	-	86			
		1964	-	-	81	1	401	682	90	20	2	1	1	20			
		1965	300	420	752	21	1.000	172	700	390	185						
	tot. EXTRA-CEE/EWG/EEG	1963	2.080	1.612	2.085	3.605	3.427	5.542	1.500	2.160	1.940	396	80	206			
		1964	1.000	1.182	1.996	1.821	2.931	3.882	3.001	2.291	1.543	1.071	841	1.420			
		1965	700	1.504	2.184	2.231	2.657	3.423	1.552	5.030	1.895						
TOTAL / INSGESAMT / TOTALE / TOTAAL		1963	3.450	3.220	4.464	6.492	7.736	10.489	5.533	2.820	2.190	482	227	513			
		1964	1.308	2.080	3.025	3.396	5.133	7.977	3.820	2.686	1.793	1.316	1.116	1.900			
		1965	1.365	2.029	4.878	4.164	6.273	6.851	2.918	6.504	2.515						

I T A L I A

Importations mensuelles (t) Fécule de pommes de terre				Monatliche Einfuhren (t) Staerke von Kartoffeln					Importazioni mensili (t) Fecola di patata				Maandelijkse invoer (t) Aardappelzetmeel			
de :	aus :	da :	uit :	I	II	III	IV	V	VI	VII	VIII	IX	X	XI	XII	
I. I N T R A - CEE/EWG/EEG																
		1963	-	-	-	-	-	-	-	-	40	27	-	-	-	
B.R.DEUTSCHLAND		1964	-	-	-	-	-	-	-	-	-	-	-	-	-	
		1965	-	-	-	-	-	-	-	-	-	-	-	-	-	
		1963	50	5	531	-	-	-	-	-	-	-	239	13	1	
FRANCE		1964	-	-	-	-	-	-	-	-	-	-	-	-	-	
		1965	-	-	-	-	-	-	-	-	-	-	-	-	-	
		1963	642	1.217	1.035	716	1.267	651	618	699	977	985	972	660		
NEDERLAND		1964	953	778	788	632	787	395	531	223	1.002	507	502	271		
		1965	1.263	583	619	834	1.087	345	370	198	1.380	-	-	-		
		1963	-	-	-	-	-	-	-	-	-	-	-	-		
U.E.B.L./B.L.E.U.		1964	-	-	-	-	-	-	-	-	-	-	-	-		
		1965	-	-	-	-	-	-	-	-	-	-	-	-		
tot. INTRA-CEE/EWG/EEG		1963	692	1.222	1.566	716	1.267	651	618	739	1.004	1.224	972	661		
		1964	953	778	788	632	787	395	531	223	1.002	507	502	271		
		1965	1.263	583	619	834	1.087	345	370	198	1.380	-	-	-		
II. E X T R A - CEE/EWG/EEG																
		1963	59	69	447	664	564	-	142	40	24	85	-	566		
POLOGNE		1964	-	-	-	305	526	178	149	78	159	99	94	99		
		1965	-	-	-	-	-	-	-	-	-	-	-	-		
		1963	26	85	-	-	-	-	-	-	198	-	303	768		
TCHECOSLOVAQUIE		1964	-	-	-	-	-	-	-	-	-	-	-	-		
		1965	-	-	-	-	-	-	-	-	-	-	-	-		
		1963	-	-	-	12	40	80	211	60	39	69	31	-		
Autres pays		1964	440	529	213	620	-	668	805	299	220	898	834	528		
		1965	198	581	1.125	823	313	156	134	634	404	-	-	-		
tot. EXTRA-CEE/EWG/EEG		1963	85	154	447	676	604	80	353	100	261	154	334	1.334		
		1964	440	529	213	925	526	846	954	377	379	997	928	627		
		1965	198	581	1.125	823	313	156	134	634	404	-	-	-		
TOTAL / INSGESAMT / TOTALE / TOTAAL		1963	777	1.376	2.013	1.392	1.871	731	971	839	1.265	1.378	1.306	1.995		
		1964	1.393	1.307	1.001	1.557	1.313	1.241	1.485	600	1.381	1.504	1.430	898		
		1965	1.461	1.164	1.744	1.657	1.400	501	504	832	1.784	-	-	-		

I T A L I A

Importations mensuelles (t) Autres amidons et féculés, inuline		Monatliche Einfuhren (t) Andere Staerke, Inulin				Importazioni mensili (t) Altri amidi e fecole, inulina				Maandelijkse invoer (t) Ander zetmeel, inuline						
de :	aus :	da :	uit :		I	II	III	IV	V	VI	VII	VIII	IX	X	XI	XII
I. I N T R A - CEE/EWG/EEG																
			1963	-	-	-	-	-	-	-	-	-	-	-	-	-
			1964	-	-	-	-	-	-	-	-	-	-	-	-	-
	B.R. DEUTSCHLAND		1965	-	-	-	-	-	-	-	-	-	-	-	-	-
			1963	-	-	-	-	-	-	-	-	-	5	-	-	-
			1964	-	-	-	-	-	-	-	-	-	-	-	-	-
	FRANCE		1965	-	-	-	-	-	-	-	-	-	-	-	-	-
			1963	-	2	10	-	-	-	1	-	-	-	-	-	12
			1964	-	-	-	-	-	-	-	-	-	-	-	-	-
	NEDERLAND		1965	-	-	-	-	-	-	-	-	-	-	-	-	-
			1963	-	-	-	-	-	-	-	-	-	-	1	-	-
			1964	-	-	-	-	-	-	-	-	-	-	-	-	-
	U.E.B.L./B.L.E.U.		1965	-	-	-	-	-	-	-	-	-	-	-	-	-
			1963	-	2	10	-	-	-	1	-	-	5	1	-	12
			1964	-	-	-	-	-	-	-	-	-	-	-	-	-
	tot. INTRA-CEE/EWG/EEG		1965	-	-	-	-	-	-	-	-	-	-	-	-	-
II. E X T R A - CEE/EWG/EEG																
			1963	-	-	81	120	20	30	120	20	10	100	-	-	-
			1964	-	-	-	-	-	-	-	-	-	-	-	-	-
	YUGOSLAVIE		1965	-	-	-	-	-	-	-	-	-	-	-	-	-
			1963	-	-	-	-	3	-	-	-	-	2	-	6	-
			1964	40	-	5	-	2	9	2	10	4	-	1	-	
	Autres pays		1965	-	20	15	4	27	4	49	87	24	-	-	-	
			1963	-	-	81	120	23	30	120	20	12	100	6	-	
			1964	40	-	2	-	2	9	2	10	4	-	1	-	
	tot. EXTRA-CEE/EWG/EEG		1965	-	20	15	4	27	4	49	87	24	-	-	-	
			1963	-	2	91	120	23	30	121	20	17	101	6	12	
			1964	40	5	2	-	2	9	2	10	4	-	1	-	
	TOTAL / INSGESAMT / TOTALE / TOTAAL		1965	-	20	15	4	27	4	49	87	24	-	-	-	

I T A L I A

Importations mensuelles (t) Gluten et farine de gluten		Monatliche Einfuhren (t) Kleber und Klebermehl				Importazioni mensili (t) Glutine e farine di glutine				Maandelijkse invoer (t) Gluten en glutenmeel						
de :	aus :	da :	uit :		I	II	III	IV	V	VI	VII	VIII	IX	X	XI	XII
I. I N T R A - CEE/EWG/EEG																
				1963	20	-	30	23	28	15	10	35	20	12	12	28
				1964	-	-	-	-	-	-	-	-	-	-	-	-
				1965	-	-	-	-	-	-	-	-	-	-	-	-
				1963	-	-	-	-	-	-	-	-	-	-	-	-
				1964	-	-	-	-	-	-	-	-	-	-	-	-
				1965	-	-	-	-	-	-	-	-	-	-	-	-
				1963	-	-	-	10	-	-	-	3	-	-	7	-
				1964	-	-	-	-	-	-	-	-	-	-	-	-
				1965	-	-	-	-	-	-	-	-	-	-	-	-
				1963	-	-	-	-	-	-	-	-	-	-	-	-
				1964	-	-	-	-	-	-	-	-	-	-	-	-
				1965	-	-	-	-	-	-	-	-	-	-	-	-
				1963	20	-	30	33	28	15	10	38	20	12	19	28
				1964	-	-	-	-	-	-	-	-	-	-	-	-
				1965	-	-	-	-	-	-	-	-	-	-	-	-
II. E X T R A - CEE/EWG/EEG																
				1963	-	12	1	-	-	-	5	-	5	1	2	-
				1964	-	-	-	-	-	-	-	-	-	-	-	-
				1965	-	-	-	-	-	-	-	-	-	-	-	-
				1963	-	-	-	-	-	1	-	-	-	2	-	-
				1964	-	-	-	-	-	-	-	-	-	-	-	-
				1965	-	-	-	-	-	-	-	-	-	-	-	-
				1963	-	2	-	2	-	-	-	-	-	-	-	-
				1964	32	24	14	12	11	23	13	3	25	14	1	1
				1965	15	36	47	42	43	11	10	50	31	-	-	-
				1963	-	14	1	2	-	1	5	-	5	3	2	-
				1964	32	24	14	12	11	23	13	3	25	14	1	1
				1965	15	36	47	42	43	11	10	50	31	-	-	-
TOTAL / INSGESAMT / TOTALE / TOTAAL				1963	20	14	31	35	28	16	15	38	25	15	21	28
				1964	32	24	14	12	11	23	13	3	25	14	1	1
				1965	15	36	47	42	43	11	10	50	31	-	-	-

I T A L I A

Importations mensuelles (t) Sons et remoulages		Monatliche Einfuhren (t) Kleie und dgl				Importazioni mensili (t) Crusche staccature, ecc				Maandelijkse invoer (t) Zemelen en dgl						
de :	aus :	da :	uit :		I	II	III	IV	V	VI	VII	VIII	IX	X	XI	XII
I. I N T R A - CEE/EWG/EEG																
	B.R. DEUTSCHLAND	1963	-	-	-	-	-	-	-	99	2	-	-	2	-	-
		1964	-	-	-	-	-	-	-	-	-	-	-	-	-	-
		1965	-	-	-	-	-	-	-	-	-	-	-	-	-	-
	FRANCE	1963	-	-	-	-	-	-	-	-	-	-	-	-	-	-
		1964	-	-	-	-	-	-	-	-	-	-	-	-	-	-
		1965	60	-	-	-	-	-	-	-	-	-	-	-	-	-
	NEDERLAND	1963	-	-	-	-	-	-	-	-	-	-	-	-	-	-
		1964	-	-	-	-	-	-	-	-	-	-	-	-	-	-
		1965	-	-	-	-	-	-	-	-	-	-	-	-	-	-
	U.E.B.L/B.L.E.U	1963	-	-	-	-	-	-	-	-	-	-	-	-	-	-
		1964	-	-	-	-	-	-	-	-	-	-	-	-	-	-
		1965	60	-	-	-	-	-	-	-	-	-	-	-	-	-
	tot. INTRA-CEE/EWG/EEG	1963	-	-	-	-	-	-	-	99	2	-	-	2	-	-
		1964	-	-	-	-	-	-	-	-	-	-	-	-	-	-
		1965	60	-	-	-	-	-	-	-	-	-	-	-	-	-
II. E X T R A - CEE/EWG/EEG																
	TURQUIE	1963	-	-	28	129	635	2.683	5.899	4.518	3.570	2.690	2.558	215		
		1964	1.687	1.202	4.952	4.298	4.744	6.996	1.936	2.442	644	12.470	8.411	5.096		
		1965	2.483	4.255	2.888	1.840	894	357	-	459	4.361	-	-	-	-	-
	TUNISIE	1963	-	-	-	-	99	196	1.990	2.002	1.782	1.759	452	1.680		
		1964	1.423	881	3.381	1.459	2.639	1.483	1.467	1.159	1.433	2.895	1.458	2.140		
		1965	907	1.097	3.993	1.039	-	1.118	780	280	12	-	-	-	-	-
	ARGENTINE	1963	-	-	688	402	1.655	1.986	-	306	1.811	168	1.277	1.350		
		1964	5.356	1.819	-	-	-	-	-	-	40	103	-	-	-	-
		1965	-	-	-	-	-	-	-	-	-	-	-	-	-	-
	Autres pays	1963	-	-	-	-	-	-	-	519	27	-	99	-		
		1964	406	78	257	442	1.557	1.425	1.017	3.120	1.029	2.205	390	1.231		
		1965	779	2.354	882	480	212	104	397	2.547	-	-	-	-	-	-
	tot. EXTRA-CEE/EWG/EEG	1963	-	-	28	129	734	2.879	7.889	6.826	7.190	4.617	4.386	5.181		
		1964	8.872	3.980	9.278	6.601	10.595	11.890	4.420	6.721	3.146	17.673	10.259	8.467		
		1965	4.169	7.706	10.763	3.359	1.106	1.579	1.177	3.286	4.373	-	-	-	-	-
TOTAL / INSGESAMT / TOTALE / TOTAAL		1963	-	-	28	129	734	2.978	7.891	7.345	7.190	4.619	4.386	5.181		
		1964	8.872	3.980	9.278	6.601	10.595	11.890	4.420	6.721	3.146	17.673	10.259	8.467		
		1965	4.229	7.706	10.763	3.359	1.106	1.579	1.177	3.286	4.373	-	-	-	-	-

I T A L I A

Importations mensuelles (t) Préparations fouragères		Monatliche Einfuhren (t) Zubereitetes Futter				Importazioni mensili (t) Mangimi preparati per animali				Maandelijkse invoer (t) Preparaten voor diervoeding					
de :	aus :	da :	uit :	I	II	III	IV	V	VI	VII	VIII	IX	X	XI	XII
I. I N T R A - CEE/EWG/EEG															
	B.R. DEUTSCHLAND	1963	34	23	5	50	64	9	14	22	34	10	56	70	
		1964	-	-	-	-	-	-	-	-	-	-	-	-	
		1965	-	-	-	-	-	-	-	-	-	-	-	-	
	FRANCE	1963	1.799	2.500	2.625	1.516	1.847	1.431	845	1.033	1.598	2.534	2.799	3.860	
		1964	4.399	4.624	5.086	3.470	4.339	6.165	3.319	3.684	4.166	8.532	1.275	340	
		1965	565	540	1.288	1.035	1.170	409	3.518	2.020	3.119				
	NEDERLAND	1963	3.600	3.243	2.073	3.291	3.517	2.903	2.507	1.896	2.532	2.786	2.834	4.020	
		1964	4.398	4.251	3.293	4.671	3.016	4.035	3.408	2.532	3.782	5.186	1.623	1.567	
		1965	1.316	738	2.236	1.281	1.984	2.405	1.615	2.839	1.694				
	U.E.B.L./B.L.E.U	1963	459	400	678	340	596	581	366	454	536	463	794	801	
		1964	1.057	832	1.116	683	1.230	977	208	454	693	313	86	501	
		1965	360	80	-	-	109	110	430	390	450				
	tot. INTRA-CEE/EWG/EEG	1963	4.812	6.166	5.381	5.197	6.024	4.924	3.732	3.405	4.700	5.793	6.483	8.751	
		1964	9.854	9.707	9.495	8.824	8.585	11.177	6.935	6.670	8.641	14.031	2.984	2.408	
		1965	2.241	1.358	3.524	2.316	3.263	2.924	5.563	5.249	5.263				
II. E X T R A - CEE/EWG/EEG															
	ROYAUME UNI	1963	104	1	10	24	101	106	61	461	10	9	44	12	
		1964	-	-	-	-	-	-	-	-	-	-	-	-	
		1965	-	-	-	-	-	-	-	-	-	-	-	-	
	U.S.A.	1963	604	-	16	75	1.138	92	677	1.698	192	845	1.350	2.505	
		1964	1.062	1	45	137	78	41	75	92	36	394	18	53	
		1965	-	86	95	1	-	107	407	158	7				
	Autres pays	1963	106	12	1.175	445	737	599	378	223	1.902	938	795	959	
		1964	1.317	1.455	1.431	127	614	1.139	242	537	720	253	805	1.120	
		1965	155	-	447	98	81	1.280	1.264	634	1.277				
	tot. EXTRA-CEE/EWG/EEG	1963	814	13	1.201	544	1.976	797	1.116	2.382	2.104	1.792	2.189	3.476	
		1964	2.379	1.456	1.476	264	692	1.180	317	634	752	647	823	1.173	
		1965	155	86	542	99	81	1.387	1.671	792	1.284				
TOTAL / INSGESAMT / TOTALE / TOTAAL		1963	5.706	6.179	6.582	5.741	8.000	5.721	4.848	5.787	6.804	7.585	8.672	10.489	
		1964	12.233	11.163	10.971	9.088	9.277	12.357	7.252	7.304	9.393	14.678	3.807	3.581	
		1965	2.396	1.444	4.066	2.415	3.344	4.311	7.234	6.041	6.547				

EXPORTATIONS MENSUELLES DU SECTEUR : CEREALES

MONATLICHE AUSFUHREN DES SEKTORS : GETREIDE

ESPORTAZIONI MENSILI DEL SETTORE : CEREALI

MAANDELIJKSE UITVOER VAN DE SEKTOR : GRAANGEWASSEN

I T A L I A

I T A L I A

Exportations mensuelles (t) Froment				Monatliche Ausfuhren (t) Weizen				Esportazioni mensili (t) Frumento				Maandelijkse uitvoer (t) Tarwe			
de :	aus :	da :	uit :	I	II	III	IV	V	VI	VII	VIII	IX	X	XI	XII
I. I N T R A - CEE/EWG/EEG															
	B.R. DEUTSCHLAND	1963	-	-	-	-	-	-	-	-	-	-	-	1	100
		1964	-	-	-	-	-	-	-	-	-	-	-	-	-
		1965	-	-	-	-	-	-	-	-	-	-	-	-	-
	FRANCE	1963	-	-	-	-	-	-	49	-	-	-	-	-	-
		1964	-	-	-	-	-	-	-	-	-	-	-	-	-
		1965	-	-	-	-	-	-	-	-	-	-	-	-	-
	NEDERLAND	1963	-	-	-	-	-	-	-	-	-	-	-	-	-
		1964	-	-	-	-	-	-	-	-	-	-	-	-	-
		1965	-	-	-	-	-	-	-	-	-	-	-	-	-
	UEBL/BLEU	1963	-	-	-	-	-	-	-	-	-	-	-	-	-
		1964	-	-	-	-	-	-	-	-	-	-	-	-	-
		1965	-	-	-	-	-	-	-	-	-	-	-	-	-
	tot. INTRA-CEE/EWG/EEG	1963	-	-	-	-	-	-	49	-	-	-	-	1	100
		1964	-	-	-	-	-	-	-	-	-	-	-	-	-
		1965	-	-	-	-	-	-	-	-	-	-	-	-	-
II. E X T R A - CEE/EWG/EEG															
	SUISSE	1963	-	4	-	-	-	-	-	-	-	-	3	1	-
		1964	-	-	-	-	-	-	-	-	-	-	-	-	-
		1965	-	-	-	-	-	-	-	-	-	-	-	-	-
	HONGRIE	1963	-	-	-	-	-	-	22.943	17.604	-	-	-	-	-
		1964	-	-	-	-	-	-	-	-	-	-	-	-	-
		1965	-	-	-	-	-	-	-	-	-	-	-	-	-
	POLOGNE	1963	-	-	-	-	-	-	-	-	28.500	18.750	-	-	-
		1964	-	-	-	-	-	-	-	-	-	-	-	-	-
		1965	-	-	-	-	-	-	-	-	-	-	-	-	-
	Autres Pays	1963	-	-	-	-	-	-	-	-	273	978	59	-	-
		1964	-	-	-	-	-	-	84	-	-	304	5.731	-	53
		1965	-	-	3	181	-	-	-	-	20	116	-	-	-
	tot. EXTRA-CEE/EWG/EEG	1963	-	4	-	-	-	-	22.943	17.604	28.773	19.728	62	1	-
		1964	-	-	-	-	-	-	84	-	-	304	5.731	-	53
		1965	-	-	3	181	-	-	-	-	20	116	-	-	-
TOTAL / INSGESAMT / TOTALE / TOTAAL		1963	-	4	-	-	-	-	22.992	17.604	28.773	19.728	62	2	100
		1964	-	-	-	-	-	-	84	-	-	304	5.731	-	53
		1965	-	-	3	181	-	-	-	-	20	116	-	-	-

I T A L I A

Exportations mensuelles (t) Avoine				Monatliche Ausfuhren (t) Hafer				Esportazioni mensili (t) Avena				Maandelijkse uitvoer (t) Haver			
de :	aus :	da :	uit :	I	II	III	IV	V	VI	VII	VIII	IX	X	XI	XII
I. I N T R A - CEE/EWG/EEG															
	B.R. DEUTSCHLAND	1963	-	-	-	-	-	-	-	-	-	-	-	-	-
		1964	-	-	-	-	-	-	-	-	-	-	-	-	-
		1965	-	-	-	-	-	-	-	-	-	-	-	-	-
	FRANCE	1963	-	-	-	-	-	-	-	-	-	-	-	-	-
		1964	-	-	-	-	-	-	-	-	-	-	-	-	-
		1965	-	-	-	-	-	-	-	-	-	-	-	-	-
	NEDERLAND	1963	-	-	-	-	-	-	-	-	-	-	-	-	-
		1964	-	-	-	-	-	-	-	-	-	-	-	-	-
		1965	-	-	-	-	-	-	-	-	-	-	-	-	-
	U.E.B.L/B.L.E.U.	1963	-	-	-	-	-	-	-	-	-	-	-	-	-
		1964	-	-	-	-	-	-	-	-	-	-	-	-	-
		1965	-	-	-	-	-	-	-	-	-	-	-	-	-
	tot. INTRA-CEE/EWG/EEG	1963	-	-	-	-	-	-	-	-	-	-	-	-	-
		1964	-	-	-	-	-	-	-	-	-	-	-	-	-
		1965	-	-	-	-	-	-	-	-	-	-	-	-	-
II. E X T R A - CEE/EWG/EEG															
	tot. EXTRA-CEE/EWG/EEG	1963	-	-	-	-	-	-	-	-	-	-	-	-	-
		1964	-	-	-	-	-	-	-	-	-	28	-	80	-
		1965	40	5	-	-	-	-	-	-	-	35	-	-	-
TOTAL / INSGESAMT / TOTALE / TOTAAL		1963	-	-	-	-	-	-	-	-	-	-	-	-	-
		1964	-	-	-	-	-	-	-	-	-	28	-	80	-
		1965	40	5	-	-	-	-	-	-	-	35	-	-	-

I T A L I A

Exportations mensuelles (t) Maïs		Monatliche Ausfuhren (t) Maïs				Esportazioni mensili (t) Granoturco				Maandelijkse uitvoer (t) Maïs						
de :	aus :	da :	uit :		I	II	III	IV	V	VI	VII	VIII	IX	X	XI	XII
I. I N T R A - CEE/EWG/EEG																
B.R. DEUTSCHLAND		1963	5.105	5.362	3.837	2.206	2.542	2.625	2.753	5.642	5.406	6.928	7.545	2.840		
		1964	5.982	3.823	4.025	6.728	7.100	7.689	10.192	13.891	26.813	22.096	19.234	31.803		
		1965	29.497	26.976	40.366	38.500	27.136	20.041	58.491	74.043	63.360					
FRANCE		1963	3.089	2.627	3.055	5.016	1.650	2.003	2.434	10.357	15.471	3.994	2.528	2.139		
		1964	838	1.614	3.174	3.100	798	2.136	2.761	2.851	6.654	6.883	11.167	12.753		
		1965	16.301	17.900	13.259	22.042	23.181	23.663	11.750	17.851	10.676					
NEDERLAND		1963	-	-	-	-	-	-	-	-	-	-	-	-		
		1964	-	-	-	-	-	-	-	-	-	-	-	-		
		1965	-	-	-	-	-	-	-	-	-	-	-	-		
U.E.B.L./B.L.E.U.		1963	15	-	-	-	-	-	-	-	-	-	-	-		
		1964	-	-	-	-	-	-	-	-	-	-	-	-		
		1965	-	-	-	-	-	-	-	-	-	-	-	-		
tot. INTRA-CEE/EWG/EEG		1963	8.209	7.989	6.892	7.222	4.192	4.628	5.187	15.999	20.877	10.922	10.073	4.979		
	1964	6.820	5.437	7.199	9.828	7.898	9.825	12.953	16.742	33.467	28.979	30.401	44.556			
	1965	45.798	44.876	53.625	60.542	50.317	43.704	70.241	91.894	74.036						
II. E X T R A - CEE/EWG/EEG																
SUISSE		1963	25	45	-	16	95	1	5	-	-	-	103	1		
		1964	6.820	5.437	7.199	9.828	7.898	9.825	12.953	-	-	-	-	-		
		1965	-	-	-	-	-	-	-	-	-	-	-	-		
Autres pays		1963	20	24	33	9	2	4	14	1	15	32	4	13		
		1964	70	145	-	19	1	48	86	358	516	147	-	252		
		1965	214	3	147	61	81	351	804	138	2.428					
tot. EXTRA-CEE/EWG/EEG		1963	45	69	33	25	97	5	19	1	15	32	107	14		
	1964	70	145	-	19	1	48	86	358	516	147	-	252			
	1965	214	3	147	61	81	351	804	138	2.428						
TOTAL / INSGESAMT / TOTALE / TOTAAL		1963	8.254	8.058	6.925	7.247	4.289	4.633	5.206	16.000	20.892	10.954	10.181	4.993		
	1964	6.890	5.582	7.199	9.847	7.899	9.873	13.039	17.100	33.983	29.126	30.401	44.808			
	1965	46.012	44.879	53.772	60.603	50.398	44.055	71.045	92.032	76.464						

I T A L I A

Exportations mensuelles (t) Farine de froment				Monatliche Ausfuhren (t) Mehl von Weizen				Esportazioni mensili (t) Farina di frumento				Maandelijkse uitvoer (t) Tarwemeel			
de :	aus :	da :	uit :	I	II	III	IV	V	VI	VII	VIII	IX	X	XI	XII
I. I N T R A - CEE/EWG/EEG															
	B.R. DEUTSCHLAND	1963	-	-	-	-	-	-	-	-	-	-	-	-	-
		1964	-	-	-	-	-	-	-	-	-	-	-	-	-
		1965	-	-	-	-	-	-	-	-	-	-	-	-	-
	FRANCE	1963	-	-	-	-	-	3	-	-	-	-	-	-	-
		1964	-	-	-	-	-	-	-	-	-	-	-	-	-
		1965	-	-	-	-	-	-	-	-	-	-	-	-	-
	NEREDLAND	1963	-	-	-	-	-	-	-	-	-	-	-	-	-
		1964	-	-	-	-	-	-	-	-	-	-	-	-	-
		1965	-	-	-	-	-	-	-	-	-	-	-	-	-
	U.E.B.L./B.L.E.U.	1963	-	-	-	-	-	-	-	-	-	-	-	-	-
		1964	-	-	-	-	-	-	-	-	-	-	-	-	-
		1965	-	-	-	-	-	-	-	-	-	-	-	-	-
	tot. INTRA-CEE/EWG/EEG	1963	-	-	-	-	-	3	-	-	-	-	-	-	-
		1964	-	-	-	-	-	-	-	-	-	-	-	-	-
		1965	-	-	-	-	-	-	-	-	-	-	-	-	-
II. E X T R A - CEE/EWG/EEG															
	LIBYE	1963	2.265	2.903	1.998	2.127	712	622	754	806	1.972	2.237	3.209	2.205	
		1964	2.949	945	3.447	1.619	473	1.512	1.616	2.440	1.146	1.982	2.493	3.552	
		1965	1.483	2.001	3.212	1.893	4.584	2.652	2.725	1.588	2.779	-	-	-	
	HONGRIE	1963	-	-	-	-	-	-	-	-	-	-	72601'	8.828	
		1964	5.670	5.566	1.738	-	-	-	-	-	-	-	-	-	
		1965	-	-	-	-	-	-	-	-	-	-	-	-	
	YOUNGOSLAVIE	1963	107	-	5	4	20	112	20	76	108	811	4.666	1.995	
		1964	4.180	164	2.169	29	47	-	15	80	20	42	44	33	
		1965	-	-	-	-	-	-	-	-	-	-	-	-	
	KOWEIT	1963	709	-	10.175	761	-	1	-	-	-	454	253	-	
		1964	3.202	216	-	-	-	-	-	202	-	203	2.409	2.326	
		1965	-	-	-	-	-	-	-	-	-	-	-	-	
	U.R.S.S.	1963	-	-	-	-	-	-	-	-	-	2.997	6.444	8.668	
		1964	8.376	2.022	-	-	-	-	-	-	-	-	-	-	
		1965	-	-	-	-	-	-	-	-	-	-	-	-	
	Autres pays	1963	13.200	5.819	15.027	5.484	1.615	537	892	1.425	236	125	143	569	
		1964	1.976	561	395	506	464	21	354	7.362	10.204	12.331	2.154	12.053	
		1965	19.504	28.534	19.175	18.960	11.640	13.256	2.174	23.794	34.229	-	-	-	
	tot. EXTRA-CEE/EWG/EEG	1963	16.281	8.722	27.205	8.376	1.747	1.272	1.666	2.307	2.316	6.624	22.316	22.263	
		1964	26.353	9.474	7.749	2.154	984	1.533	1.958	10.084	11.370	14.558	7.100	17.964	
		1965	19.504	30.535	22.387	20.853	16.224	15.908	4.899	25.382	37.008	-	-	-	
	TOTAL / INSGESAMT / TOTALE / TOTAAL	1963	16.281	8.722	27.205	8.376	1.750	1.272	1.666	2.307	2.316	6.624	22.316	22.263	
		1964	26.353	9.474	7.749	2.154	984	1.533	1.958	10.084	11.370	14.558	7.100	17.964	
		1965	20.987	30.535	27.387	20.853	16.224	15.908	4.899	25.382	37.008	-	-	-	

I T A L I A

Exportations mensuelles (t) Farine d'autres céréales		Monatliche Ausfuhren (t) Mehl von anderem Getreide				Esportazioni mensili (t) Farine di altri cereali				Maandelijkse uitvoer (t) Meel van andere granen							
de :	aus :	da :	uit :		I	II	III	IV	V	VI	VII	VIII	IX	X	XI	XII	
I. I N T R A - CEE/EWG/EEG																	
B.R.DEUTSCHLAND	1963		1		4		1		3				2		3		
	1964		-		-		-		-		-		-		-		-
	1965		-		-		-		-		-		-		-		-
FRANCE	1963		-		-		-		-		-		-		-		-
	1964		-		-		-		-		-		-		-		-
	1965		-		-		-		-		-		-		-		-
NEDERLAND	1963		-		-		-		-		-		-		-		-
	1964		-		-		-		-		-		-		-		-
	1965		-		-		-		-		-		-		-		-
U.E.B.L./B.L.E.U.	1963		-		19		2		-		-		-		2		3
	1964		-		-		-		-		-		-		-		-
	1965		-		-		-		-		-		-		-		-
tot. INTRA-CEE/EWG/EEG	1963		1		23		3		3				2		3		5
	1964		-		-		-		-		-		-		-		-
	1965		-		-		-		-		-		-		-		-
II. E X T R A - CEE/EWG/EEG																	
SUISSE	1963		22		25		18		-		15		2		30		1
	1964		-		-		-		-		-		-		-		-
	1965		-		-		-		-		-		-		-		-
U.S.A.	1963		-		-		-		-		-		-		-		-
	1964		-		-		-		-		-		-		-		-
	1965		-		-		-		-		-		-		-		-
Autres Pays	1963		24		20		19		6		267		1		2		7
	1964		49		6		59		23		9		19		9		7
	1965		131		20		159		49		31		132		492		16
tot. EXTRA-CEE/EWG/EEG	1963		47		45		37		9		282		3		34		8
	1964		49		6		59		23		9		19		9		7
	1965		131		20		159		49		31		132		492		16
TOTAL / INSGESAMT / TOTALE / TOTAAL		1963	47		68		40		9		282		3		34		8
	1964	49		6	59		23		9		9		19		9		7
	1965	131		20	159		49		49		31		132		492		16

I T A L I A

Exportations mensuelles (t)		Monatliche Ausfuhren (t)				Esportazioni mensili (t)				Maandelijkse uitvoer (t)						
Graux et semoules de céréales ; céréales mondés, perlés ; germes de céréales		Grüss von Getreide ; Getreidekörner geschält, geschliffen, geschrotet oder gequetscht ; Getreidekeime				Semole e semolini di cereali ; cereali mondati, perlati ; germi di cereali				Grutten, griesmeel ; gepelde, geparelde, gebroken of geplette granen ; graankiemen						
de :	aus :	da :	uit :		I	II	III	IV	V	VI	VII	VIII	IX	X	XI	XII
I. I N T R A - CEE/EWG/EEG																
				1963	-	95	-	24	-	-	-	-	-	-	-	-
				1964	-	-	-	-	-	-	-	-	-	-	-	-
				1965	-	79	-	60	94	-	-	-	-	-	-	-
				1963	8	-	8	-	8	7	34	27	8	27	8	167
				1964	-	-	-	-	-	-	-	-	-	-	-	-
				1965	-	-	-	-	-	-	-	-	-	-	-	-
				1963	-	-	-	2	-	-	-	-	-	-	-	-
				1964	-	-	-	-	-	-	-	-	-	-	-	-
				1965	-	-	-	-	-	-	-	-	-	-	-	-
				1963	8	95	8	26	8	7	34	27	8	27	8	167
				1964	-	-	-	-	-	-	-	-	-	-	-	-
				1965	204	79	-	60	94	-	-	-	-	-	-	-
II. E X T R A - CEE/EWG/EEG																
				1963	51	86	61	25	35	29	30	15	30	-	15	15
				1964	-	-	-	-	-	-	-	-	-	-	-	-
				1965	-	-	-	-	-	-	-	-	-	-	-	-
				1963	1.076	291	962	909	152	394	679	922	379	756	671	-
				1964	-	-	-	-	-	-	-	-	-	-	-	-
				1965	-	-	-	-	-	-	-	-	-	-	-	-
				1963	15	15	35	8	29	27	17	11	6	19	53	29
				1964	130	83	26	138	95	100	175	57	268	505	566	353
				1965	108	210	309	90	598	327	391	109	57	-	-	-
				1963	1.142	392	1.058	942	216	450	726	948	415	775	739	44
				1964	130	83	26	138	95	100	175	57	268	505	566	353
				1965	312	210	309	90	598	327	391	109	57	-	-	-
				1963	1.150	487	1.066	968	224	457	760	975	423	802	747	211
				1964	130	83	26	138	95	100	175	57	268	505	566	353
				1965	312	289	309	150	692	327	391	109	57	-	-	-
TOTAL / INSGESAMT / TOTALE / TOTAAL				1963	1.150	487	1.066	968	224	457	760	975	423	802	747	211
				1964	130	83	26	138	95	100	175	57	268	505	566	353
				1965	312	289	309	150	692	327	391	109	57	-	-	-

I T A L I A

Exportations mensuelles (t) Malt				Monatliche Ausfuhren (t) Malz				Esportazioni mensili (t) Malto				Maandelijkse uitvoer (t) Mout			
de :	aus :	da :	uit :	I	II	III	IV	V	VI	VII	VIII	IX	X	XI	XII
I. I N T R A - CEE/EWG/EEG															
B.R. DEUTSCHLAND		1963	-	-	-	-	-	-	-	-	-	-	-	-	-
		1964	-	-	-	-	-	-	-	-	-	-	-	-	-
		1965	-	-	-	-	-	-	-	-	-	-	-	-	-
FRANCE		1963	-	-	-	-	-	-	-	-	-	-	-	-	-
		1964	-	-	-	-	-	-	-	-	-	-	-	-	-
		1965	-	-	-	-	-	-	-	-	-	-	-	-	-
NEDERLAND		1963	-	-	-	-	-	-	-	-	-	-	-	-	-
		1964	-	-	-	-	-	-	-	-	-	-	-	-	-
		1965	-	-	-	-	-	-	-	-	-	-	-	-	-
UEBL/BLEU		1963	-	-	-	-	-	-	-	-	-	-	-	-	-
		1964	-	-	-	-	-	-	-	-	-	-	-	-	-
		1965	-	-	-	-	-	-	-	-	-	-	-	-	-
tot. INTRA-CEE/EWG/EEG		1963	-	-	-	-	-	-	-	-	-	-	-	-	-
		1964	-	-	-	-	-	-	-	-	-	-	-	-	-
		1965	-	-	-	-	-	-	-	-	-	-	-	-	-
II. E X T R A - CEE/EWG/EEG															
AUTRICHE		1963	-	307	-	-	-	-	-	-	-	-	-	-	-
		1964	-	-	-	-	-	-	-	-	-	-	-	-	-
		1965	-	-	-	-	-	-	-	-	-	-	-	-	-
AUTRES PAYS		1963	-	-	-	-	-	-	-	-	-	40	-	-	-
		1964	-	-	-	-	-	-	-	-	-	493	217	-	-
		1965	-	-	-	-	-	-	3	-	493	217	-	-	-
tot. EXTRA-CEE/EWG/EEG		1963	-	307	-	-	-	-	-	-	-	40	-	-	-
		1964	-	-	-	-	-	-	-	-	-	493	217	-	-
		1965	-	-	-	-	-	-	3	-	493	217	-	-	-
TOTAL / INSGESAMT / TOTALE / TOTAAL		1963	-	307	-	-	-	-	-	-	-	40	-	-	-
		1964	-	-	-	-	-	-	-	-	-	493	217	-	-
		1965	-	-	-	-	-	-	3	-	493	217	-	-	-

I T A L I A

Exportations mensuelles (t) Fécule de pommes de terre				Monatliche Ausfuhren (t) Stärke von Kartoffeln				Esportazioni mensili (t) Fecola di patata				Maandelijkse uitvoer (t) Aardappelzetmeel			
de :	aus :	da :	uit :	I	II	III	IV	V	VI	VII	VIII	IX	X	XI	XII
I. I N T R A - CEE/EWG/EEG															
B.R. DEUTSCHLAND		1963	-	-	-	-	-	-	-	-	-	-	-	-	-
		1964	-	-	-	-	-	-	-	-	-	-	-	-	-
		1965	-	-	-	-	-	-	-	-	-	-	-	-	-
FRANCE		1963	-	-	-	-	-	-	-	-	-	-	-	-	-
		1964	-	-	-	-	-	-	-	-	-	-	-	-	-
		1965	-	-	-	-	-	-	-	-	-	-	-	-	-
NEDERLAND		1963	-	-	-	-	-	-	-	-	-	-	-	-	-
		1964	-	-	-	-	-	-	-	-	-	-	-	-	-
		1965	-	-	-	-	-	-	-	-	-	-	-	-	-
UEBL/BLEU		1963	-	-	-	-	-	-	-	-	-	-	-	-	-
		1964	-	-	-	-	-	-	-	-	-	-	-	-	-
		1965	-	-	-	-	-	-	-	-	-	-	-	-	-
tot. INTRA-CEE/EWG/EEG		1963	-	-	-	-	-	-	-	-	-	-	-	-	-
		1964	-	-	-	-	-	-	-	-	-	-	-	-	-
		1965	-	-	-	-	-	-	-	-	-	-	-	-	-
II. E X T R A - CEE/EWG/EEG															
tot. EXTRA-CEE/EWG/EEG		1963	-	-	-	-	-	1	1	1	-	-	-	2	-
		1964	-	-	-	-	-	-	4	1	-	-	-	-	1
		1965	-	-	-	-	-	-	1	-	1	1	-	-	-
TOTAL / INSGESAMT / TOTALE / TOTAAL		1963	-	-	-	-	-	1	1	1	-	-	-	2	-
		1964	-	-	-	-	-	-	4	1	-	-	-	-	1
		1965	-	-	-	-	-	-	1	-	1	1	-	-	-

I T A L I A

Exportations mensuelles (t) Gluten et farine de gluten		Monatliche Ausfuhren (t) Kleber und Klebermehl				Esportazioni mensili (t) Glutine e farine di glutine				Maandelijkse uitvoer (t) Gluten en glutenmeel						
de :	aus :	da :	uit :		I	II	III	IV	V	VI	VII	VIII	IX	X	XI	XII
I. I N T R A - CEE/EWG/EEG																
			1963	-	-	-	-	-	-	-	-	-	-	-	-	-
			1964	-	-	-	-	-	-	-	-	-	-	-	-	-
			1965	-	-	-	-	-	-	-	-	-	-	-	-	-
	B.R.DEUTSCHLAND															
			1963	-	15	15	15	-	-	-	10	-	-	-	21	20
			1964	-	-	-	-	-	-	-	-	-	-	-	-	-
			1965	-	-	-	-	-	-	-	-	-	-	-	-	-
	FRANCE															
			1963	-	-	-	-	-	-	-	-	-	-	-	-	-
			1964	-	-	-	-	-	-	-	-	-	-	-	-	-
			1965	-	-	-	-	-	-	-	-	-	-	-	-	-
	NEDERLAND															
			1963	-	-	-	-	-	-	-	-	-	-	-	-	-
			1964	-	-	-	-	-	-	-	-	-	-	-	-	-
			1965	-	-	-	-	-	-	-	-	-	-	-	-	-
	U.E.B.L./B.L.E.U.															
			1963	-	-	-	-	-	-	-	-	-	-	-	-	-
			1964	-	-	-	-	-	-	-	-	-	-	-	-	-
			1965	-	-	-	-	-	-	-	-	-	-	-	-	-
			1963	-	15	15	15	-	-	-	10	-	-	-	21	20
			1964	-	-	-	-	-	-	-	-	-	-	-	-	-
			1965	-	-	-	-	-	-	-	-	-	-	-	-	-
	tot. INTRA-CEE/EWG/EEG															
II. E X T R A - CEE/EWG/EEG																
			1963	60	-	-	-	-	50	39	55	55	-	179	-	119
			1964	-	-	-	-	-	-	-	-	-	-	-	-	-
			1965	-	-	-	-	-	-	-	-	-	-	-	-	-
	SUISSE															
			1963	-	-	-	-	-	-	-	-	-	-	-	-	-
			1964	-	-	-	-	-	-	-	-	-	-	-	-	-
			1965	-	-	-	-	-	-	-	-	-	-	-	-	-
			1963	-	49	35	35	75	14	75	20	32	77	86	65	-
			1964	49	-	-	-	-	14	75	20	32	77	86	65	-
			1965	19	-	-	-	-	10	28	-	-	-	-	-	-
	Autres Pays															
			1963	-	-	-	-	-	-	-	-	-	-	-	-	-
			1964	-	-	-	-	-	-	-	-	-	-	-	-	-
			1965	-	-	-	-	-	-	-	-	-	-	-	-	-
			1963	60	-	35	35	75	50	39	55	55	-	179	-	119
			1964	49	-	35	35	75	14	75	20	32	77	86	65	-
			1965	19	-	-	-	-	10	28	-	-	-	-	-	-
	tot. EXTRA-CEE/EWG/EEG															
			1963	60	15	15	15	50	39	65	55	-	179	21	139	
			1964	49	35	35	75	14	75	20	32	77	86	65	-	
			1965	19	-	-	-	10	28	-	-	-	-	-	-	
	TOTAL / INSGESAMT / TOTALE / TOTAAL															
			1963	60	15	15	15	50	39	65	55	-	179	21	139	
			1964	49	35	35	75	14	75	20	32	77	86	65	-	
			1965	19	-	-	-	10	28	-	-	-	-	-	-	

I T A L I A

Exportations mensuelles (t) Préparations fourragères				Monatliche Ausfuhren (t) Zubereitetes Futter				Esportazioni mensili (t) Mangimi preparati per animali				Maandelijkse uitvoer (t) Preparaten voor diervoeding			
de :	aus :	da :	uit :	I	II	III	IV	V	VI	VII	VIII	IX	X	XI	XII
I. I N T R A - CEE/EWG/EEG															
	B.R.DEUTSCHLAND	1963	-	-	-	225	259	-	1	-	-	-	-	-	-
		1964	-	-	-	-	-	-	-	-	-	-	-	-	-
		1965	-	-	-	-	-	-	-	-	-	-	-	-	-
	FRANCE	1963	4	-	-	-	-	-	14	-	-	-	-	-	-
		1964	-	-	-	-	-	-	-	-	-	-	-	-	-
		1965	-	-	-	-	-	-	-	40	-	-	-	-	-
	NEDERLAND	1963	7	20	-	-	10	1	2	-	-	2	-	-	-
		1964	-	-	-	-	-	-	-	-	-	-	-	-	-
		1965	-	-	-	-	-	-	-	15	-	-	-	-	-
	U.E.B.L./B.L.E.U.	1963	5	-	1	-	-	1	-	-	1	2	-	-	9
		1964	10	-	-	-	-	-	-	-	-	-	5	-	-
		1965	24	-	10	-	-	-	-	-	-	-	-	-	-
	tot. INTRA-CEE/EWG/EEG	1963	16	20	226	269	2	17	-	1	4	-	-	-	9
		1964	10	-	-	-	-	-	-	-	-	-	5	-	-
		1965	24	-	10	-	-	-	33	55	-	-	-	-	-
II. E X T R A - CEE/EWG/EEG															
	LIBAN	1963	25	-	1	-	-	15	21	-	-	-	30	-	20
		1964	-	-	-	-	-	-	-	-	-	-	-	-	-
		1965	-	-	-	-	-	-	-	-	-	-	-	-	-
	HONGRIE	1963	22	45	-	-	-	-	60	37	35	77	40	40	-
		1964	-	-	-	-	-	-	-	-	-	-	-	-	-
		1965	-	-	-	-	-	-	-	-	-	-	-	-	-
	PORTUGAL	1963	21	1	-	-	4	-	19	6	-	4	20	19	1
		1964	-	-	-	-	-	-	-	-	-	-	-	-	-
		1965	-	-	-	-	-	-	-	-	-	-	-	-	-
	ROUMANIE	1963	-	-	-	-	-	-	20	122	18	-	58	92	163
		1964	69	149	89	109	60	109	225	131	99	355	538	239	163
		1965	228	-	148	-	-	247	261	287	17	-	-	-	-
	YOUGOSLAVIE	1963	-	7	-	4	-	37	32	-	71	30	35	-	-
		1964	-	3	141	93	-	64	51	54	-	-	-	-	-
		1965	-	-	12	-	-	-	-	-	-	-	-	-	-
	Autres pays	1963	2	114	34	70	40	-	28	42	29	43	37	73	
		1964	79	184	10	535	254	12	-	64	160	49	36	950	
		1965	45	31	118	213	171	114	100	265	206	-	-	-	
	tot. EXTRA-CEE/EWG/EEG	1963	70	167	35	78	92	152	193	166	140	226	188	257	
		1964	148	336	240	737	427	288	185	163	515	587	275	1.113	
		1965	273	31	278	273	418	375	387	282	206	-	-	-	
TOTAL / INSGESAMT / TOTALE / TOTAAL		1963	86	187	261	347	94	169	193	167	144	226	188	266	
		1964	158	336	240	737	427	288	185	163	515	592	275	1.113	
		1965	297	31	288	273	418	408	442	282	206	-	-	-	

IMPORTATIONS MENSUELLES DU SECTEUR : CEREALES

MONATLICHE EINFUHREN DES SEKTORS : GETREIDE

IMPORTAZIONI MENSILI DEL SETTORE : CEREALI

MAANDELIJKSE INVOER VAN DE SEKTOR : GRAANGEWASSEN

N E D E R L A N D

Importations mensuelles (t) Froment				Monatliche Einfuhren (t) Weizen					Importazioni mensili (t) Frumento				Maandelijkse invoer (t) Tarwe			
de :	aus :	da :	uit :	I	II	III	IV	V	VI	VII	VIII	IX	X	XI	XII	
I. I N T R A - CEE/EWG/EEG																
B.R. DEUTSCHLAND				1963	-	-	-	-	-	-	-	-	-	-	-	-
				1964	-	-	-	-	-	-	-	-	-	-	-	-
				1965	-	-	-	-	-	-	-	-	-	-	-	-
FRANCE				1963	-	-	-	1.472	7.239	4.972	4.201	3.224	1.751	9.047	12.084	
				1964	3.767	6.757	9.305	6.242	6.904	984	751	-	-	1.245	1.249	
				1965	5.535	16.427	23.495	16.245	23.480	33.179	10.484	6.780	9.824	34.102	14.464	
ITALIA				1963	-	-	-	-	-	-	-	-	-	-	-	-
				1964	-	-	-	-	-	-	-	-	-	-	-	-
				1965	-	-	-	-	-	-	-	-	-	-	-	-
U.M.B.L./B.L.E.U.				1963	-	4	1	463	-	1	-	-	4	200	150	
				1964	30	4	1	-	514	252	406	20	32	6	-	
				1965	148	513	329	27	1.486	332	1.060	-	251	-	-	
tot. INTRA-CEE/EWG/EEG				1963	-	4	1	463	1.472	7.240	4.972	4.201	3.224	1.755	9.247	12.234
				1964	3.797	6.761	9.306	7.720	6.242	7.418	1.236	20	32	32	1.245	1.249
				1965	5.683	16.940	23.824	16.272	23.584	34.665	10.816	7.840	9.824	34.353	14.464	
II. E X T R A - CEE/EWG/EEG																
EUROPE ORIENT.				1963	-	7.569	7.521	11.963	13.823	6.309	25.018	19.825	9.751	8.190	-	-
				1964	-	-	-	-	-	-	-	-	-	-	-	-
				1965	-	-	-	-	-	-	-	-	-	-	-	-
U.S.A.				1963	28.618	7.396	8.460	24.074	9.858	10.458	21.446	68.460	16.702	61.449	93.505	54.060
				1964	51.665	42.261	28.958	25.789	19.102	29.820	47.620	40.192	20.589	20.589	12.740	42.026
				1965	22.032	2.014	456	14.021	12.340	13.010	18.832	26.303	43.335	49.703	58.760	-
CANADA				1963	7.672	51	10.189	-	1.542	7.968	10.676	30.397	447	6.573	10.631	3.032
				1964	-	5.145	427	972	1.260	1.588	6.095	12.865	12.045	7.227	511	9.468
				1965	5.864	9.418	3.026	518	2.206	568	748	4.614	576	5.768	1.648	-
ARGENTINE				1963	15.839	18.134	100	9.218	8.880	462	582	-	500	971	-	1.859
				1964	480	3	11.912	3.442	3.669	829	1.244	535	38.613	21.728	16.264	19.798
				1965	16.579	25.390	39.229	16.013	30.988	21.440	27.787	39.053	3.290	6.214	55	-
AUTRES PAYS				1963	250	1.999	16	4	1.843	1.590	8.906	4.431	1.731	-	-	-
				1964	53	4	-	-	1	1	4.167	-	-	767	-	-
				1965	-	5	9	-	-	-	1	-	218	1	-	
tot. EXTRA-CEE/EWG/EEG				1963	52.379	35.149	26.286	45.259	35.946	26.787	66.628	123.113	29.131	77.184	104.136	58.951
				1964	52.198	47.413	41.297	30.203	24.032	32.238	59.126	53.592	63.416	50.311	30.036	71.292
				1965	44.475	36.827	42.720	30.551	45.534	35.018	47.368	69.970	47.419	61.686	60.463	-
TOTAL / INSGESAMT / TOTALE / TOTAAL				1963	52.379	35.153	26.287	45.723	37.418	34.027	71.600	127.314	32.355	78.939	113.383	71.185
				1964	55.995	54.174	50.603	37.923	30.274	39.656	60.362	54.749	63.436	50.343	31.281	72.541
				1965	50.158	53.767	66.544	46.823	69.118	69.683	58.184	77.810	57.243	96.039	74.927	-

N E D E R L A N D

Importations mensuelles (t) Seigle				Monatliche Einfuhren (t) Roggen					Importazioni mensili (t) Segala				Maandelijkse invoer (t) Rogge			
de :	aus :	da :	uit :	I	II	III	IV	V	VI	VII	VIII	IX	X	XI	XII	
I. I N T R A - CEE/EWG/EEG																
	B.R.DEUTSCHLAND	1963	-	-	-	-	-	-	-	-	-	-	-	-	-	
		1964	-	-	-	-	-	-	-	-	-	-	-	-	-	
		1965	-	-	-	-	-	-	-	-	-	-	-	-	-	
	FRANCE	1963	-	-	-	-	-	-	-	-	-	-	-	-	-	
		1964	-	-	-	-	-	-	-	-	-	-	-	-	-	
		1965	-	-	-	-	-	-	-	-	-	-	-	-	-	
	ITALIA	1963	-	-	-	-	-	-	-	-	-	-	-	-	-	
		1964	-	-	-	-	-	-	-	-	-	-	-	-	-	
		1965	-	-	-	-	-	-	-	-	-	-	-	-	-	
	U.E.B.L./B.L.E.U.	1963	-	-	-	-	-	-	-	-	-	-	-	-	-	
		1964	845	-	-	3	-	-	-	-	-	-	-	-	-	
		1965	-	-	2	-	-	-	-	-	-	-	19	-	-	
	tot. INTRA-CEE/EWG/EEG	1963	-	-	-	-	-	-	-	-	-	-	-	-	-	
		1964	845	-	-	3	-	-	-	-	-	-	-	-	-	
		1965	-	-	2	-	-	-	-	-	-	-	19	-	-	
II. E X T R A - CEE/EWG/EEG																
	U.S.A.	1963	3.987	6.548	27.689	15.443	14.926	7.155	8.230	7.875	4.487	11.018	19.514	6.154	-	
		1964	11.791	5.160	5.745	6.967	9.702	7.327	8.753	989	-	2.054	-	-	-	
		1965	-	500	95	-	557	7.853	3.287	1.026	808	100	804	-	-	
	CANADA	1963	3.945	102	1.975	5.057	11.200	6.398	615	3.482	2.031	5.052	4.866	2.397	-	
		1964	508	3.453	2.416	3.241	7.463	6.307	16.219	1.475	1.708	-	-	-	-	
		1965	-	1.765	109	-	-	3.048	1.953	1.016	1.517	2.255	1.514	-	-	
	DANEMARK	1963	11.702	16.851	10.118	13.268	1.403	-	-	-	-	1.244	8.535	13.390	-	
		1964	2.115	1.129	-	-	-	-	-	-	-	-	-	-	-	
		1965	-	-	-	-	-	-	-	-	-	-	-	-	-	
	ARGENTINE	1963	-	-	-	-	-	-	-	-	-	-	-	-	-	
		1964	-	424	259	-	500	5.967	3.757	2.663	2.604	2.504	2.931	5.917	-	
		1965	4.200	11.111	4.949	2.900	3.476	1.283	946	2.968	3.113	1.356	3.476	-	-	
	SUEDE	1963	-	-	-	-	3.956	3.200	871	-	-	-	-	-	-	
		1964	-	-	-	-	-	-	-	-	-	-	-	-	-	
		1965	-	-	-	-	-	-	-	-	-	-	3.269	-	-	
	AUTRES PAYS	1963	-	474	798	66	1	-	-	2	-	4	1.254	1.072	-	
		1964	1.471	103	-	-	-	5.126	-	-	1	1.590	24.960	3.052	-	
		1965	20	5.776	200	8.483	4.481	980	6.288	90	-	1	6.274	-	-	
	tot. EXTRA-CEE/EWG/EEG	1963	19.634	23.975	40.580	33.834	31.486	16.753	9.716	11.359	6.517	17.318	34.169	23.013	-	
		1964	15.885	10.269	8.420	10.208	17.665	24.727	28.729	5.127	4.313	6.148	27.891	8.969	-	
		1965	4.220	19.152	5.353	11.383	8.514	13.154	12.474	5.100	5.438	3.712	15.337	-	-	
TOTAL / INSGESAMT / TOTALE / TOTAAL		1963	19.634	23.975	40.580	33.834	31.486	16.753	9.716	11.359	6.517	17.318	34.169	23.013	-	
		1964	16.730	10.269	8.423	10.208	17.665	24.727	28.729	5.127	4.313	6.148	27.891	8.969	-	
		1965	4.220	19.152	5.355	11.383	8.514	13.154	12.474	5.100	5.438	3.731	15.337	-	-	

N E D E R L A N D

Importations mensuelles (t) Orge				Monatliche Einfuhren (t) Gerste					Importazioni mensili (t) Orzo				Maandelijkse invoer (t) Gerst			
de :	aus :	da :	uit :	I	II	III	IV	V	VI	VII	VIII	IX	X	XI	XII	
I. I N T R A - CEE/EWG/EEG																
B.R.DEUTSCHLAND		1963	-	-	11	820	290	-	8.087	-	-	1.721	-	-	-	
		1964	-	-	1.050	-	-	-	251	-	-	-	-	-	-	
		1965	-	988	990	-	-	-	-	-	-	-	-	250	-	
FRANCE		1963	2.478	499	2.325	5.043	6.994	2.774	-	365	250	-	3.256	2.725	-	
		1964	6.480	3.234	4.980	4.806	12.586	8.683	2.966	2.702	1.998	3.283	5.005	5.982	-	
		1965	5.730	9.353	17.825	6.050	11.485	16.676	4.435	6.037	16.481	18.273	14.566	-	-	
ITALIA		1963	-	-	-	-	-	-	-	-	-	-	-	-	-	
		1964	-	-	-	-	-	-	-	-	-	-	-	-	-	
		1965	-	-	-	-	-	-	-	-	-	-	-	-	-	
U.E.B.L./B.L.E.U.		1963	-	-	486	760	1.246	-	-	20	1	-	-	393	-	
		1964	1.397	230	-	-	-	675	-	-	-	-	-	3	-	
		1965	25	20	8	-	245	-	-	-	-	37	-	-	-	
tot. INTRA-CEE/EWG/EEG		1963	2.478	499	2.822	6.623	8.530	2.774	8.087	385	251	1.721	3.256	3.118	-	
		1964	7.877	3.464	6.030	4.806	12.586	9.358	3.217	2.702	1.998	3.283	5.005	5.985	-	
		1965	5.755	10.361	18.823	6.050	11.730	16.676	4.435	6.037	16.481	18.310	14.816	-	-	
II. E X T R A - CEE/EWG/EEG																
EUROPE ORIENT.		1963	-	-	-	4.624	524	-	-	-	-	-	-	-	698	
		1964	760	1.482	-	2.593	-	-	-	-	-	-	-	-	2.742	
		1965	8.626	1.768	1.691	3.634	5.506	-	-	-	-	-	-	-	-	
U.S.A.		1963	11.235	11.507	24.527	3.794	16.017	15.157	4.717	9.042	1.062	4.829	11.307	9.266	-	
		1964	5.409	7.486	5.163	10.843	14.839	24.144	7.335	964	4.329	3.635	5.743	13.686	-	
		1965	3.996	959	1.066	4.277	9.587	4.210	10.878	22.580	6.619	9.445	338	-	-	
AUSTRALIE		1963	254	-	1.497	2.174	774	380	290	166	410	-	-	2.513	-	
		1964	710	-	10.015	1.944	-	4.200	1.025	-	-	-	-	-	-	
		1965	-	5.891	-	3.650	-	4.655	1.527	-	-	-	-	-	-	
ROYAUME-UNI		1963	3.903	6.599	8.187	5.779	1.800	-	482	-	-	655	2.180	726	-	
		1964	3.872	6.269	1.738	3.434	-	-	-	-	-	-	101	-	-	
		1965	2.446	9.356	6.359	1.328	1.531	-	510	-	1.217	4.974	2.152	-	-	
AUTRES PAYS		1963	350	80	-	1.283	787	593	28	1.820	-	1.374	56	100	-	
		1964	1.794	4.102	1.100	1.854	1.969	1.674	99	-	94	354	-	-	-	
		1965	104	9	1.193	241	250	102	849	1.984	50	-	1	-	-	
tot. EXTRA-CEE/EWG/EEG		1963	15.742	18.186	34.211	17.654	19.902	16.130	5.517	11.028	1.472	6.858	13.543	13.303	-	
		1964	12.545	19.339	18.016	20.668	16.808	30.018	8.459	964	4.423	3.637	5.844	16.428	-	
		1965	15.172	17.983	10.309	13.130	16.874	8.967	13.764	24.564	7.886	14.419	2.491	-	-	
TOTAL / INSGESAMT / TOTALE / TOTAAL		1963	18.220	18.685	37.033	24.277	28.432	18.904	13.604	11.413	1.723	8.579	16.799	16.421	-	
		1964	20.422	22.803	24.046	25.474	29.394	39.376	11.676	3.666	6.421	6.920	10.849	22.413	-	
		1965	20.927	28.344	29.132	19.180	28.604	25.643	18.199	30.601	24.367	32.729	17.307	-	-	

N E D E R L A N D

Importations mensuelles (t) Avoine		Monatliche Einfuhren (t) Hafer				Importazioni mensili (t) Avena				Maandelijkse invoer (t) Haver					
de :	aus :	da :	uit :	I	II	III	IV	V	VI	VII	VIII	IX	X	XI	XII
I. I N T R A - CEE/EWG/EEG															
B.R. DEUTSCHLAND		1963	-	-	-	-	-	-	-	-	-	-	-	-	-
		1964	-	-	-	-	-	-	-	-	-	-	-	-	-
		1965	-	-	-	-	-	500	25	-	-	-	-	-	-
FRANCE		1963	-	-	-	-	-	-	-	-	-	-	850	856	213
		1964	-	-	-	-	-	840	884	100	-	-	-	-	-
		1965	-	-	-	-	-	-	-	-	-	-	-	-	-
ITALIA		1963	-	-	-	-	-	-	-	-	-	-	-	-	-
		1964	-	-	-	-	-	-	-	-	-	-	-	-	-
		1965	-	-	-	-	-	-	-	-	-	-	-	-	-
U.E.B.L./B.L.E.U.		1963	-	-	-	-	-	-	-	-	-	-	-	-	-
		1964	-	-	-	213	-	-	303	-	-	20	80	-	-
		1965	-	20	10	100	-	-	-	-	-	-	-	-	-
tot. INTRA-CEE/EWG/EEG		1963	-	-	-	-	-	-	-	-	-	-	850	856	213
		1964	-	-	-	213	-	840	1.187	100	-	20	80	-	-
		1965	-	20	10	100	-	500	25	-	-	-	-	-	-
II. E X T R A - CEE/EWG/EEG															
EUROPE ORIENTALE		1963	-	-	-	-	-	-	-	-	-	-	-	-	-
		1964	-	-	-	-	-	-	-	-	-	-	-	-	-
		1965	-	-	-	-	-	-	-	-	-	-	-	-	-
USA		1963	7.860	2.309	4.635	1.891	5.479	9.557	6.392	18.873	2.399	6.514	3.198	3.513	
		1964	-	-	-	832	-	20	8.552	1.583	2.373	4.754	6.117	2.656	
		1965	1.625	-	736	121	1.232	3.554	3.016	17.337	10.115	15.254	13.139	-	
SUEDE		1963	-	-	-	-	-	-	-	2.496	748	1.472	1.079	-	
		1964	-	-	-	-	-	-	-	-	-	486	-	1.691	
		1965	-	-	-	-	1.105	1.685	-	-	-	-	-	-	
ARGENTINE		1963	1.150	200	505	1.510	690	12	-	601	-	-	-	126	
		1964	2.073	566	615	644	401	-	6.298	1.074	1.656	3.258	6.577	7.324	
		1965	8.381	5.854	8.131	705	6.895	3.642	8.805	5.897	700	306	-	-	
AUSTRALIE		1963	3.463	6.697	3.282	518	6.346	20	20	-	-	2.866	-	19	
		1964	-	-	1.729	30	2.535	-	4.875	-	-	-	-	-	
		1965	-	3.200	-	-	-	2.540	-	1.016	-	-	-	-	
CANADA		1963	-	-	4.490	11.212	4.865	2.611	4.060	993	-	-	-	-	
		1964	-	10.952	3	3.401	5.958	1.545	5.223	1.897	2.085	3.512	2.387	305	
		1965	813	3	-	-	-	-	-	-	-	-	-	2.295	
AUTRES PAYS		1963	8.038	13	9.103	5.660	11.933	17.841	4.131	2.404	651	1.517	350	8.639	
		1964	2.380	34	-	-	-	-	-	-	-	-	1	1	
		1965	-	-	22	25	-	1	-	-	-	29	-	-	
tot. EXTRA-CEE/EWG/EEG		1963	20.511	9.219	17.525	9.579	24.448	27.430	10.543	24.374	3.798	12.369	4.627	12.297	
		1964	4.453	11.518	6.834	12.718	7.801	2.631	23.785	3.650	4.232	8.498	13.000	13.967	
		1965	10.819	9.057	12.290	6.809	10.777	16.645	13.718	26.335	14.327	17.976	13.139	-	
TOTAL / INSGESAMT / TOTALE / TOTAAL		1963	20.511	9.219	17.525	9.579	24.448	27.430	10.543	24.374	3.798	13.219	5.483	12.510	
		1964	4.453	11.552	6.834	12.931	8.641	3.818	23.885	3.650	4.252	8.578	13.000	13.967	
		1965	10.819	9.077	12.300	6.909	11.277	16.670	13.718	26.335	14.327	17.976	13.139	-	

N E D E R L A N D

Importations mensuelles (t) Maïs				Monatliche Einfuhren (t) Maïs				Importazioni mensili (t) Granoturco				Maandelijkse invoer (t) Maïs			
de :	aus :	da :	uit :	I	II	III	IV	V	VI	VII	VIII	IX	X	XI	XII
I. I N T R A - C E E / E W G / E E G															
B.R.DEUTSCHLAND		1963	-	-	-	-	599	500	-	-	-	-	-	-	-
		1964	-	-	-	-	-	-	-	-	-	-	-	-	-
		1965	-	-	784	-	605	-	250	-	-	-	-	-	-
FRANCE		1963	-	-	-	-	-	-	-	-	-	-	-	-	18
		1964	-	46	67	-	-	751	1.228	2.706	-	-	-	-	-
		1965	79	-	558	-	1	-	-	-	-	-	-	-	-
ITALIA		1963	-	-	-	-	-	-	-	-	-	-	-	-	-
		1964	-	-	-	-	-	-	-	-	-	-	-	-	-
		1965	-	-	491	-	-	-	-	-	-	-	-	-	-
U.E.B.L./B.L.E.U.		1963	50	53	580	-	-	-	120	497	-	40	97	15	1.768
		1964	211	2.410	-	402	318	2.541	938	-	-	-	-	-	-
		1965	-	789	-	100	35	-	-	-	516	252	100	-	-
tot. INTRA-CEE/EWG/EEG		1963	50	53	580	599	500	120	497	-	40	97	15	1.786	
		1964	211	2.456	67	402	1.069	3.769	3.644	-	-	-	-	-	
		1965	79	789	1.833	706	35	250	-	-	516	252	100	-	
II. E X T R A - C E E / E W G / E E G															
EUROPE ORIENT.		1963	8.518	-	-	-	-	933	-	152	150	-	-	-	190
		1964	-	-	-	-	-	-	10.527	-	-	-	-	-	-
		1965	-	-	-	-	-	475	-	-	-	-	-	-	-
RHODESIE		1963	-	-	-	-	-	-	-	-	-	1.270	-	-	-
		1964	-	-	-	-	-	-	-	-	-	-	-	-	-
		1965	-	-	-	-	-	-	-	-	-	-	-	-	-
UNION SUD AFR.		1963	11.008	2.916	3.664	98	8.361	1.277	2.428	5.289	5.080	13.688	7.006	1.524	
		1964	-	1.333	7	-	-	-	-	-	-	-	-	-	
		1965	-	-	-	-	-	-	-	-	-	-	-	-	
U.S.A.		1963	221.960	96.035	149.035	124.195	100.321	130.260	156.255	117.426	55.737	160.069	132.199	164.062	
		1964	156.873	117.010	53.346	124.718	147.900	181.838	184.792	110.278	46.177	182.815	98.481	171.400	
		1965	167.258	28.293	96.371	154.900	128.656	103.886	157.036	171.912	194.074	138.663	50.182	-	
CANADA		1963	2.192	-	-	-	2.846	4.702	14.053	13.110	210	3.627	2.109	531	
		1964	-	-	-	1.160	102	9.665	10.374	3.359	253	9.464	15.426	13.128	
		1965	-	-	-	-	-	7.465	4.143	16.368	17.417	5.261	2.649	-	
ARGENTINE		1963	34.464	16.693	7.502	9.884	17.260	23.801	11.577	31.666	13.398	38.472	13.492	20.530	
		1964	18.846	6.814	5.192	5.668	12.804	27.558	19.977	7.305	17.581	31.306	8.298	3.716	
		1965	13.538	7.344	1.187	10.458	12.190	12.829	21.607	5.770	16.957	16.220	8.612	-	
AUTRES PAYS		1963	-	610	461	117	586	688	2	474	13	1.449	6.149	425	
		1964	151	204	4	141	-	-	-	-	1	-	144	-	
		1965	-	212	4.965	892	39	1.643	4.670	510	6.348	3.740	9.269	-	
tot. EXTRA-CEE/EWG/EEG		1963	278.142	116.254	160.662	134.294	130.307	160.278	184.467	168.115	75.708	230.343	160.955	187.262	
		1964	175.870	125.361	58.549	131.687	160.806	229.588	215.143	120.942	64.012	223.584	122.249	188.244	
		1965	180.796	35.849	102.523	166.250	141.360	125.823	187.456	194.560	234.796	163.884	70.712	-	
TOTAL / INSGESAMT / TOTALE / TOTAAL		1963	278.192	116.307	161.242	134.893	130.807	160.848	184.964	168.115	75.748	230.440	160.970	189.048	
		1964	176.081	127.817	58.616	132.089	161.875	233.357	218.787	120.942	64.012	223.584	122.249	188.244	
		1965	180.875	36.638	104.356	166.956	141.395	126.073	187.456	194.560	235.312	164.136	70.812	-	

N E D E R L A N D

Importations mensuelles (t) Autres céréales (1)				Monatliche Einfuhren (t) Anderes Getreide (1)				Importazioni mensili (t) Altri cereali (1)				Maandelijkse invoer (t) Andere Grangewassen (1)			
de :	aus :	da :	uit :	I	II	III	IV	V	VI	VII	VIII	IX	X	XI	XII
I. I N T R A - CEE/EWG/EEG															
B.R.DEUTSCHLAND		1963	- 1	490	-	-	-	-	-	-	-	-	-	-	-
		1964	-	-	-	-	-	-	-	-	-	-	-	-	-
		1965	-	-	-	-	-	-	-	-	-	-	-	-	-
FRANCE		1963	-	-	-	-	-	-	-	-	-	-	-	-	-
		1964	-	-	-	-	-	-	-	-	-	-	-	-	-
		1965	-	-	-	-	-	-	-	-	-	-	-	-	-
ITALIA		1963	6	-	7	-	-	-	-	-	-	-	-	23	28
		1964	-	-	-	-	-	-	-	-	-	-	40	15	12
		1965	-	-	-	-	-	-	-	10	5	10	26	10	
U.E.B.L./B.L.E.U.		1963	1.207	367	618	76	179	286	47	19	-	-	35	-	22
		1964	15	290	2.475	15	-	2.857	189	25	-	-	7	10	1.565
		1965	200	-	7	116	25	811	-	18	10	25	36		
tot. INTRA-CEE/EWG/EEG		1963	1.214	857	825	76	179	286	47	19	-	-	35	23	50
		1964	15	290	2.475	15	-	2.857	189	25	-	-	47	25	1.577
		1965	200	-	7	116	25	811	10	23	20	51	46		
II. E X T R A - CEE/EWG/EEG															
EUROPE ORIENT.		1963	-	-	-	-	1.046	-	-	-	-	-	-	-	-
		1964	-	-	-	-	-	-	-	-	-	-	-	-	-
		1965	-	-	-	-	-	-	-	-	-	-	-	-	-
U.S.A.		1963	75.347	62.403	88.401	31.279	31.888	37.135	55.854	70.989	19.362	37.503	53.811	47.702	
		1964	81.641	67.926	31.103	24.893	26.885	54.065	77.419	48.841	30.811	49.547	38.040	45.433	
		1965	109.472	16.864	4.418	82.522	38.433	61.553	83.166	21.715	77.170	50.968	31.240		
UNION SUD AFRIC.		1963	-	-	-	-	-	-	411	709	399	46	-	-	
		1964	345	-	-	-	261	122	266	1.009	-	-	259	195	
		1965	-	-	-	-	196	-	-	-	313	-	160		
ARGENTINE		1963	3.503	5	25	3.206	13.006	26.446	20.556	18.551	8.967	20.756	1.102	8.155	
		1964	10.742	6.378	4.113	4.760	9.936	31.245	10.776	2.707	3.391	4.894	8.471	1.635	
		1965	6.636	3.769	2.254	3.019	4.742	4.208	2.082	1.210	4.018	3.418	1.070		
MAROC		1963	-	-	-	-	-	-	-	-	-	64	50	25	
		1964	133	99	137	98	99	150	84	139	74	163	436	499	
		1965	312	40	-	-	-	-	25	89	89	-	173		
TURQUIE		1963	-	-	-	102	149	40	19	-	25	149	146	89	
		1964	-	-	-	-	-	-	-	173	25	193	74	99	
		1965	193	134	-	1	25	25	1	121	-	-	-		
AUTRES PAYS		1963	911	399	2.986	781	245	158	209	247	180	743	365	6.652	
		1964	580	334	321	365	5.339	739	1.057	77	309	2.039	2.227	1.777	
		1965	96	350	963	692	316	1.053	2.700	803	523	1.273	507		
tot. EXTRA-CEE/EWG/EEG		1963	79.761	62.807	91.412	35.368	45.288	63.779	77.049	90.496	28.933	59.261	55.474	54.354	
		1964	93.441	74.737	35.674	31.162	42.520	86.321	89.602	52.946	34.610	56.836	49.507	49.638	
		1965	116.709	21.157	7.635	86.234	43.712	66.839	87.974	23.938	82.113	55.659	33.150		
TOTAL / INSGESAMT / TOTALE / TOTAAL		1963	80.975	63.664	92.037	35.444	45.467	64.065	77.096	90.515	28.933	59.296	55.497	54.404	
		1964	93.456	75.027	38.149	31.177	42.520	89.178	89.791	52.971	34.610	56.883	49.532	51.215	
		1965	116.909	21.157	7.642	86.350	43.737	67.650	87.984	23.961	82.133	55.710	33.196		

(1) à l'exclusion du riz - ausschliesslich Reis - senza riso - exclusief rijst

N E D E R L A N D

Importations mensuelles (t) Farine de froment				Monatliche Einfuhren (t) Mehl von Weizen					Importazioni mensili (t) Farina di frumento				Maandelijkse invoer (t) Tarwemeel			
de :	aus :	da :	uit :	I	II	III	IV	V	VI	VII	VIII	IX	X	XI	XII	
I. I N T R A - CEE/EWG/EEG																
B.R. DEUTSCHLAND		1963	-	-	-	-	-	-	-	-	-	-	-	-	-	
		1964	-	-	-	-	-	-	-	-	-	-	-	-	-	
		1965	-	-	-	-	-	-	-	-	-	-	-	-	-	
FRANCE		1963	-	-	-	-	-	-	-	-	-	-	-	-	-	
		1964	-	-	-	-	-	-	-	-	-	-	-	-	-	
		1965	-	-	-	-	-	-	-	-	-	-	-	-	-	
ITALIA		1963	-	-	-	-	-	-	-	-	-	-	-	-	-	
		1964	-	-	-	-	-	-	-	-	-	-	-	-	-	
		1965	-	-	-	-	-	-	-	-	-	-	-	-	-	
U.E.B.L./B.L.E.U.		1963	-	-	-	-	-	-	11	-	-	-	-	-	-	
		1964	16	-	-	-	-	-	-	-	-	-	-	3	6	
		1965	6	3	6	5	-	-	4	2	2	4	2	-	-	
tot. INTRA-CEE/EWG/EEG		1963	-	-	-	-	-	-	11	-	-	-	-	-	-	
		1964	16	-	-	-	-	-	-	-	-	-	-	3	6	
		1965	6	3	6	5	-	-	4	2	2	4	2	-	-	
II. E X T R A - CEE/EWG/EEG																
ROYAUME-UNI		1963	-	-	-	-	-	-	-	-	62	-	61	30	36	
		1964	-	-	-	-	-	-	-	-	-	-	31	30	37	
		1965	-	-	-	-	-	-	-	-	-	-	-	36	-	
SOMALI FRANC.		1963	9.130	-	-	-	-	-	-	-	-	-	-	-	-	
		1964	-	-	-	-	-	-	-	-	-	-	-	-	-	
		1965	-	-	-	-	-	-	-	-	-	-	-	-	-	
U.S.A.		1963	1.592	443	1.770	910	626	1.064	2.493	2.398	1.014	3.783	1.329	3.337		
		1964	2.654	1.839	816	1.817	665	325	2.027	236	1.453	1.387	1.460	1.535		
		1965	1.971	659	182	2.198	844	1.175	1.457	649	1.029	1.253	1.281	-		
AUTRES PAYS		1963	31	12	7	69	68	33	68	19	150	2	-	11		
		1964	45	37	31	56	3	1	36	45	15	-	28	12		
		1965	26	58	27	31	18	30	54	45	-	9	-	-		
tot. EXTRA-CEE/EWG/EEG		1963	10.753	455	1.777	979	694	1.097	2.561	2.479	1.164	3.846	1.359	3.384		
		1964	2.699	1.876	847	1.873	668	326	2.063	281	1.468	1.418	1.518	1.584		
		1965	1.997	717	203	2.229	862	1.205	1.511	694	1.029	1.262	1.317	-		
TOTAL / INSGESAMT / TOTALE / TOTAAL		1963	10.753	455	1.777	979	694	1.108	2.561	2.479	1.164	3.846	1.359	3.384		
		1964	2.715	1.876	847	1.873	668	326	2.063	281	1.468	1.418	1.521	1.590		
		1965	2.003	720	209	2.234	862	1.209	1.513	696	1.033	1.264	1.317	-		

N E D E R L A N D

Importations mensuelles (t)
Farine d'autres céréales

Monatliche Einfuhren (t)
Mehl von anderem Getreide

Importazioni mensili (t)
Farina di altri cereali

Maandelijkse invoer (t)
Meel van andere granen

de :	aus :	da :	uit :	I	II	III	IV	V	VI	VII	VIII	IX	X	XI	XII
I. I N T R A - CEE/EWG/EEG															
	B.R. DEUTSCHLAND	1963	-	-	-	-	-	-	-	-	-	-	-	-	-
		1964	-	-	-	-	-	-	177	-	-	-	-	-	-
		1965	262	-	-	-	-	-	-	-	-	-	-	-	-
	FRANCE	1963	-	-	-	-	200	-	464	-	-	-	-	-	-
		1964	-	-	-	-	-	-	-	-	-	-	150	-	-
		1965	-	-	-	-	-	-	-	-	-	-	-	-	-
	ITALIA	1963	-	-	-	-	-	-	-	-	-	-	-	-	-
		1964	-	-	-	-	-	-	-	-	-	-	-	-	-
		1965	-	-	-	-	-	-	-	-	-	-	-	-	-
	U.E.B.L./B.L.E.U.	1963	-	-	120	540	220	-	-	-	-	-	-	-	-
		1964	10	-	-	-	200	200	200	368	148	149	10	-	-
		1965	-	6	129	-	1	-	-	1	-	2	3	1	-
	tot. INTRA-CEE/EWG/EEG	1963	-	-	120	540	220	464	-	-	-	-	-	-	-
		1964	10	-	-	200	200	377	368	148	149	160	-	-	-
		1965	262	6	129	-	1	-	1	-	2	3	1	-	-
II. E X T R A - CEE/EWG/EEG															
	REP.SUD.AFR.	1963	-	-	-	-	-	-	-	-	-	-	-	-	-
		1964	-	-	-	-	-	-	-	-	-	-	-	-	-
		1965	-	-	-	-	-	-	-	-	-	-	-	-	-
	ROYAUME-UNI	1963	-	-	-	-	-	-	-	-	8	-	-	-	-
		1964	-	-	-	-	-	-	-	-	-	-	-	-	-
		1965	-	-	-	-	-	-	-	-	-	-	-	-	-
	U.S.A.	1963	-	-	-	-	-	-	-	-	-	-	-	-	-
		1964	-	-	-	-	-	601	-	-	89	-	-	-	-
		1965	-	-	-	-	-	-	-	-	-	-	-	-	-
	AUTRES PAYS	1963	-	-	2	-	-	-	-	-	-	13	-	-	-
		1964	-	-	-	-	-	-	-	-	-	-	-	-	-
		1965	17	-	-	-	-	-	-1	2	-	-	-	-	-
	tot. EXTRA-CEE/EWG/EEG	1963	-	-	-	-	2	2	1	8	-	-	-	-	-
		1964	-	-	-	-	-	601	-	-	102	-	-	-	-
		1965	17	-	-	-	-	-	1	2	-	-	-	-	-
TOTAL / INSGESAMT / TOTALE / TOTAAL		1963	-	-	120	540	222	466	1	8	-	-	-	-	-
		1964	10	-	2	200	200	978	368	148	251	160	-	-	-
		1965	279	6	129	-	1	-	2	2	2	3	1	-	-

N E D E R L A N D

Importations mensuelles (t)
Gruaux et semoules de céréales;
céréales mondés, perlés; germes
de céréales

Monatliche Einfuhren (t)
Grüss von Getreide; Getreidekörner
geschält, geschliffen, geschrotet, ge-
quetscht; Getreidekeime

Importazioni mensili (t)
Semole e semolini di ce-
reali; cereali mondati, perlati;
germi di cereali

Maandelijkse invoer (t)
Grutten, griesmeel; gepelde, geparelde,
gebroken of geplette granen; graankiemen

de :	aus :	da :	uit :		I	II	III	IV	V	VI	VII	VIII	IX	X	XI	XII
I. I N T R A - C E E / E W G / E E G																
	B.R. DEUTSCHLAND	1963	-	99	-	-	-	-	-	3	-	1	1	1	2	1
		1964	-	-	-	-	-	-	1	1	1	1	1	1	1	12
		1965	-	98	-	-	2	-	-	3	-	2	27	2	3	
	FRANCE	1963	-	-	-	-	-	-	-	-	-	-	-	-	-	-
		1964	-	-	-	-	-	-	-	-	-	-	-	-	-	-
		1965	-	-	-	-	-	-	-	-	-	-	-	-	-	-
	ITALIA	1963	-	-	-	-	-	-	-	-	-	-	-	-	-	-
		1964	-	-	-	-	-	-	-	-	-	-	-	-	-	-
		1965	-	-	-	-	-	-	-	-	-	-	-	-	-	-
	U.E.B.L./B.L.E.U.	1963	631	472	617	432	953	925	1.274	816	767	838	676	792		
		1964	1.008	882	864	1.214	970	1.412	1.384	776	832	1.017	769	896		
		1965	859	1.139	1.389	1.277	1.218	1.488	1.644	739	1.123	1.194	763			
	tot. INTRA-CEE/EWG/EEG	1963	631	571	617	432	953	928	1.274	817	768	839	678	793		
		1964	1.008	882	864	1.214	971	1.413	1.385	777	833	1.018	770	908		
		1965	857	1.237	1.389	1.279	1.218	1.491	1.644	741	1.150	1.196	766			
II. E X T R A - C E E / E W G / E E G																
	EGYPTE	1963	-	-	-	43	-	-	-	-	-	-	-	-	-	-
		1964	-	-	-	-	-	-	-	-	-	-	-	-	-	-
		1965	-	-	-	-	-	-	-	-	-	-	-	-	-	-
	SUISSE	1963	-	-	-	-	-	-	-	-	2	-	2	-	-	-
		1964	-	-	-	-	-	-	-	-	-	4	-	-	-	-
		1965	-	-	-	-	-	-	-	-	-	-	-	-	-	-
	U.S.A.	1963	-	-	-	-	-	-	-	-	-	95	23	33		
		1964	-	-	-	-	-	-	-	72	27	52	36	68		
		1965	119	-	-	-	-	65	108	303	36	36	41	50		
	AUTRES PAYS	1963	39	-	-	21	-	-	-	-	6	-	5	1	-	-
		1964	38	80	5	45	112	36	1	-	-	3	-	1	1	
		1965	8	4	10	26	36	10	3	-	15	4	2			
	tot. EXTRA-CEE/EWG/EEG	1963	39	21	39	64	17	18	57	8	13	100	26	33		
		1964	38	80	5	45	112	36	73	27	56	39	68	51		
		1965	127	4	10	26	36	75	111	303	51	40	43			
TOTAL / INSGESAMT / TOTALE / TOTAAL		1963	670	592	656	496	970	946	1.331	825	781	939	704	826		
		1964	1.046	962	869	1.259	1.083	1.449	1.458	804	889	1.057	838	959		
		1965	984	1.241	1.399	1.305	1.254	1.566	1.755	1.044	1.201	1.236	809			

N E D E R L A N D

		Importations mensuelles (t) Farines et semoules de manioc et similaires				Monatliche Einfuhren (t) Mehl und Griess von Maniok und dgl.				Importazioni mensili (t) Farine e semolini di manioca, ecc.				Maandelijkse invoer (t) Meel en gries van maniok en dgl.			
de :	aus :	da :	uit :		I	II	III	IV	V	VI	VII	VIII	IX	X	XI	XII	
I. I N T R A - CEE/EWG/EEG																	
		B.R.DEUTSCHLAND		1963	-	2	-	-	-	2	-	-	-	3	-	-	
				1964	-	-	-	-	-	-	-	-	-	-	-	-	
				1965	-	15	24	-	-	-	-	-	-	-	-	-	
		FRANCE		1963	-	-	-	-	-	-	-	-	-	-	-	-	
				1964	-	-	-	-	-	-	-	-	-	-	-	-	
				1965	-	-	-	-	-	-	-	-	-	-	-	-	
		ITALIA		1963	-	-	-	-	-	-	-	-	-	-	-	-	
				1964	-	-	-	-	-	-	-	-	-	-	-	-	
				1965	-	-	-	-	-	-	-	-	-	-	-	-	
		U.E.B.L./B.L.E.U		1963	4	1	3	3	1	5	1	2	1	4	4	1	
				1964	3	1	9	30	5	1	14	52	37	1	41	26	
				1965	-	2	-	7	2	10	12	2	-	12	12	-	
		tot. INTRA-CEE/EWG/EEG		1963	4	3	3	3	1	7	1	2	1	7	4	1	
				1964	3	1	9	30	5	1	14	52	37	1	41	26	
				1965	-	117	24	7	2	10	12	2	-	12	12	-	
II. E X T R A - CEE/EWG/EEG																	
		SUEDE		1963	-	-	-	-	-	-	-	-	-	-	-	-	
				1964	10	-	-	-	-	-	-	-	-	-	-	-	
				1965	-	-	-	-	-	-	-	-	-	-	-	-	
		THAILANDE		1963	44	1.781	484	527	361	76	187	58	125	-	97	46	
				1964	-	155	361	738	1.047	1.122	934	590	226	545	204	424	
				1965	205	250	77	9	89	10	18	-	-	187	226	-	
		INDONESIE		1963	-	-	-	-	-	-	-	-	-	-	-	92	
				1964	99	-	8	-	-	-	378	45	-	-	-	-	
				1965	-	-	-	-	-	-	-	-	-	989	486	-	
		AUTRES PAYS		1963	-	10	5	89	9	12	42	47	2	-	54	-	
				1964	7	39	-	11	-	2	-	-	-	-	83	-	
				1965	-	-	-	-	2	2	-	-	1	4	-	-	
		tot. EXTRA-CEE/EWG/EEG		1963	44	1.791	489	616	370	88	229	105	127	10	151	138	
				1964	116	194	369	749	1.047	1.124	1.312	635	225	545	287	424	
				1965	205	250	77	9	91	12	18	-	1	1.100	712	-	
		TOTAL / INSGESAMT / TOTALE / TOTAAL		1963	48	1.794	492	619	371	95	230	107	128	17	155	139	
				1964	119	195	378	779	1.052	1.125	1.326	687	262	546	328	450	
				1965	205	367	101	16	93	22	30	2	1	1.192	724	-	

N E D E R L A N D

Importations mensuelles (t)				Monatliche Einfuhren (t)				Importazioni mensili (t)				Maandelijkse invoer (t)			
Malt				Malz				Malto				Mout			
de :	aus :	da :	uit :	I	II	III	IV	V	VI	VII	VIII	IX	X	XI	XII
I. I N T R A - C E E / E W G / E E G															
B.R. DEUTSCHLAND		1963	-	-	-	-	-	-	-	-	-	-	-	-	-
		1964	-	-	-	-	-	-	-	-	-	-	-	-	-
		1965	-	-	-	760	-	-	-	-	-	-	-	-	-
FRANCE		1963	-	-	-	-	-	150	-	-	150	150	-	-	-
		1964	-	-	150	150	150	150	-	-	-	-	-	-	150
		1965	-	217	161	152	80	80	65	-	-	-	-	-	-
ITALIA		1963	-	-	-	-	-	-	-	-	-	-	-	-	-
		1964	-	-	-	-	-	-	-	-	-	-	-	-	-
		1965	-	-	-	-	-	-	-	-	-	-	-	-	-
U.E.B.L./B.L.E.U.		1963	150	493	790	724	545	1.073	832	632	268	963	680	523	
		1964	620	840	880	1.200	920	1.587	243	-	120	920	780	900	
		1965	1.195	1.150	1.390	955	780	999	539	410	900	1.680	1.478		
tot. INTRA-CEE/EWG/EEG		1963	150	493	790	724	695	1.073	832	782	418	963	680	523	
		1964	620	840	1.030	1.350	1.070	1.587	243	-	120	920	780	1.000	
		1965	1.195	1.367	1.551	1.867	860	1.064	539	410	900	1.680	1.478		
II. E X T R A - C E E / E W G / E E G															
TCHECOSLOVAQUIE		1963	220	234	288	180	532	304	317	338	277	90	40	414	
		1964	420	650	390	723	728	356	596	400	153	551	489	604	
		1965	584	825	461	641	372	797	654	404	267	33	165		
AUTRES PAYS		1963	-	-	150	-	3	-	-	-	-	5	3	-	
		1964	230	150	252	14	21	31	-	-	6	22	1	50	
		1965	715	421	302	1	42	281	283	160	203	8	5		
tot. EXTRA-CEE/EWG/EEG		1963	220	234	438	180	535	304	317	338	277	95	43	414	
		1964	650	800	642	737	749	387	596	400	159	573	490	654	
		1965	1.299	1.246	763	642	414	1.078	937	564	470	41	170		
TOTAL / INSGESAMT / TOTALE / TOTAAL		1963	370	727	1.228	904	1.230	1.377	1.149	1.120	695	1.058	723	937	
		1964	1.270	1.640	1.672	2.087	1.819	1.974	839	400	279	1.493	1.270	1.654	
		1965	2.494	2.613	2.314	2.509	1.274	2.142	1.476	974	1.370	1.721	1.648		

N E D E R L A N D

Importations mensuelles (t) Fécule de pommes de terre		Monatliche Einfuhren (t) Stärke von Kartoffeln					Importazioni mensili (t) Fecola di patata				Maandelijkse invoer (t) Aardappelzetmeel					
de :	aus :	da :	uit :		I	II	III	IV	V	VI	VII	VIII	IX	X	XI	XII
I. I N T R A - CEE/EWG/EEG																
B.R.DEUTSCHLAND		1963	-	-	-	-	-	-	-	-	-	-	-	-	-	-
		1964	-	-	-	-	-	-	-	-	-	-	-	-	-	-
		1965	-	-	-	-	-	-	-	-	-	-	-	-	-	-
FRANCE		1963	-	-	-	-	-	-	-	-	-	-	-	-	-	-
		1964	-	-	-	-	-	-	-	-	-	-	-	-	-	470
		1965	809	-	-	-	-	-	-	-	-	-	-	-	-	-
ITALIA		1963	-	-	-	-	-	-	-	-	-	-	-	-	-	-
		1964	-	-	-	-	-	-	-	-	-	-	-	-	-	-
		1965	-	-	-	-	-	-	-	-	-	-	-	-	-	-
U.E.B.L./B.L.E.U.		1963	-	-	-	-	-	-	-	-	-	-	-	-	-	-
		1964	-	-	-	-	-	-	-	-	-	-	-	-	-	-
		1965	-	-	-	-	-	-	-	-	-	-	-	-	-	-
tot. INTRA-CEE/EWG/EEG		1963	-	-	-	-	-	-	-	-	-	-	-	-	-	-
		1964	-	-	-	-	-	-	-	-	-	-	-	-	-	470
		1965	809	-	-	-	-	-	-	-	-	-	-	-	-	-
II. E X T R A - CEE/EWG/EEG																
IRLANDE		1963	-	-	-	-	-	-	-	441	-	-	-	-	-	-
		1964	-	-	-	-	-	-	-	-	-	-	-	-	-	-
		1965	-	-	-	-	-	-	-	-	-	-	-	-	-	-
EUROPE ORIENT.		1963	-	-	-	-	-	20	24	15	-	26	496	496	-	-
		1964	-	-	-	-	-	-	-	-	-	-	-	-	-	-
		1965	-	-	-	-	-	-	-	-	-	-	-	-	-	-
AUTRES PAYS		1963	-	-	-	-	-	-	-	15	-	-	-	-	-	-
		1964	-	-	-	-	-	-	-	-	-	-	-	-	-	-
		1965	-	15	-	-	-	4	-	-	-	-	1	-	2	-
tot. EXTRA-CEE/EWG/EEG		1963	-	-	-	-	-	20	24	471	-	26	496	496	-	-
		1964	-	-	-	-	-	-	-	-	-	-	-	-	-	-
		1965	-	15	-	-	-	4	-	-	-	-	1	-	2	-
TOTAL / INSGESAMT / TOTALE / TOTAAL		1963	-	-	-	-	-	20	24	471	-	26	496	496	-	-
		1964	-	-	1	-	-	7	-	-	-	-	-	-	-	470
		1965	809	15	-	-	-	4	-	-	-	-	1	-	2	-

N E D E R L A N D

Importations mensuelles (t) Autres amidons de féculés; inuline				Monatliche Einfuhren (t) Andere Stärke; Inulin					Importazioni mensili (t) Altri amidi e fecole; inulina				Maandelijkse invoer (t) Ander zetmeel; inuline					
de :	aus :	da :	uit :	I	II	III	IV	V	VI	VII	VIII	IX	X	XI	XII			
I. I N T R A - CEE/EWG/EEG																		
B.R.DEUTSCHLAND				1963	70	85	65	80	75	92	96	35	95	70	55	163		
				1964	85	76	108	53	73	58	60	62	55	65	60	65	65	
				1965	-	15	65	65	50	40	65	45	80	85	73			
FRANCE				1963	-	-	-	-	-	-	-	-	-	-	-	-	-	
				1964	-	-	-	-	-	-	-	-	-	-	-	-	-	-
				1965	-	-	-	-	-	-	-	-	-	-	-	-	-	-
ITALIA				1963	-	249	-	-	-	-	-	-	-	-	-	-	-	
				1964	-	-	-	-	-	-	-	-	-	-	-	-	-	-
				1965	-	-	-	-	-	-	-	-	-	59	99	-	-	-
U.E.B.L./B.L.E.U				1963	1	2	-	1	2	20	20	180	15	46	17	148		
				1964	218	237	218	452	376	198	230	138	181	394	171	288		
				1965	283	168	266	208	188	347	124	149	149	120	139			
tot. INTRA-CEE/EWG/EEG				1963	71	336	65	81	77	112	116	215	110	116	72	311		
				1964	303	313	326	505	449	256	290	200	236	459	231	353		
				1965	283	183	331	273	238	387	189	194	288	304	212			
II. E X T R A - CEE/EWG/EEG																		
THAÏLANDE				1963	60	5	-	35	-	5	15	-	50	75	55	-		
				1964	-	-	-	16	5	10	33	107	30	8	-	25		
				1965	16	15	20	7	5	22	6	15	9	10	9			
MALAYSIA				1963	101	-	76	231	32	-	102	15	404	-	102	102		
				1964	-	510	98	2	103	-	649	255	658	4	230	1		
				1965	-	-	-	-	-	-	-	-	-	-	-			
ROYAUME-UNI				1963	-	-	-	-	-	-	-	-	25	-	-	-		
				1964	-	-	-	-	-	-	-	-	-	-	-	-		
				1965	-	-	-	-	-	-	-	-	-	-	-	-		
AUTRES PAYS				1963	2	1	3	1	11	-	52	49	1	55	49	1		
				1964	268	36	34	65	5	1	15	51	22	13	91	-		
				1965	23	64	21	103	94	1	40	45	5	2	20			
tot. EXTRA-CEE/EWG/EEG				1963	163	6	79	267	43	5	169	64	480	130	206	103		
				1964	268	546	132	83	113	11	697	413	710	25	321	26		
				1965	39	79	41	110	99	23	46	60	14	12	29			
TOTAL / INSGESAMT / TOTALE / TOTAAL				1963	234	342	144	348	120	117	285	279	590	246	278	414		
				1964	571	859	458	588	562	267	987	613	946	484	552	379		
				1965	322	262	372	383	337	410	235	254	302	316	241			

N E D E R L A N D

Importations mensuelles (t) Gluten et farine de gluten		Monatliche Einfuhren (t) Kleber und Klebermehl				Importazioni mensili (t) Glutine e farine di glutine				Maandelijkse invoer (t) Gluten en glutenmeel						
de :	aus :	da :	uit :		I	II	III	IV	V	VI	VII	VIII	IX	X	XI	XII
I. I N T R A - CEE/EWG/EEG																
B.R. DEUTSCHLAND	1963	-	-	-	-	-	-	-	-	-	-	-	-	-	-	-
	1964	20	21	20	20	20	20	20	20	20	20	20	20	20	20	-
	1965	35	20	35	20	35	35	20	-	20	20	20	20	15	-	-
FRANCE	1963	-	-	-	-	-	-	-	-	-	-	-	-	-	-	-
	1964	-	-	-	-	-	-	-	-	-	-	-	-	-	-	-
	1965	-	-	-	-	-	-	-	-	-	-	-	30	-	-	-
ITALIA	1963	-	-	-	-	-	-	-	-	-	-	-	-	-	-	-
	1964	-	-	-	-	-	-	-	-	-	-	-	-	-	-	-
	1965	-	-	-	-	-	-	-	-	-	-	-	-	-	-	-
U.E.B.L./B.L.E.U	1963	-	-	-	-	-	-	-	-	-	-	-	-	-	-	-
	1964	-	-	-	-	-	-	-	-	-	-	-	-	-	-	-
	1965	-	-	-	-	-	-	-	-	-	-	-	-	-	-	-
tot. INTRA-CEE/EWG/EEG	1963	-	-	-	-	-	-	-	-	-	-	-	-	-	-	-
	1964	20	21	20	20	20	20	20	20	20	20	20	20	20	20	-
	1965	-	20	35	20	35	35	20	-	20	20	20	50	15	-	-
II. E X T R A - CEE/EWG/EEG																
DANEMARK	1963	-	-	-	-	-	-	10	-	-	-	15	-	15	18	-
	1964	18	-	-	-	-	-	-	-	-	-	18	-	-	15	-
	1965	-	-	-	-	-	-	-	-	-	-	-	-	-	-	-
AUTRES PAYS	1963	-	-	-	-	-	-	-	-	-	-	-	-	-	1	-
	1964	-	-	-	-	7	-	-	-	5	-	-	-	-	-	-
	1965	-	-	-	-	-	-	-	-	-	30	-	-	-	-	-
tot. EXTRA-CEE/EWG/EEG	1963	-	-	-	-	-	-	-	-	-	-	16	-	15	19	-
	1964	18	-	-	-	7	-	-	-	5	-	18	-	-	15	-
	1965	-	-	-	-	-	-	-	-	-	30	-	-	-	-	-
TOTAL / INSGESAMT / TOTALE / TOTAAL	1963	-	-	-	-	-	-	10	-	-	-	16	-	15	19	2
	1964	38	21	20	27	20	20	20	20	20	38	20	20	35	-	-
	1965	35	20	35	20	35	35	20	-	20	30	20	50	15	-	-

N E D E R L A N D

Importations mensuelles (t)
Sons et remoulages (1)

Monatliche Einfuhren (t)
Kleie und dgl. (1)

Importazioni mensili (t)
Crusche, staccature, ecc (1)

Maandelijkse invoer (t)
Zemelen en dgl. (1)

de :	aus :	da :	uit :		I	II	III	IV	V	VI	VII	VIII	IX	X	XI	XII
I. I N T R A - CEE/EWG/EEG																
	B.R. DEUTSCHLAND	1963	150	-	-	-	-	1.232	1.934	4.474	377	350	1.747	2.904	2.013	
		1964	3.840	6.406	5.461	5.184	3.396	2.267	1.893	1.709	2.863	3.172	4.329	3.558		
		1965	3.323	1.858	3.129	2.835	2.284	1.744	1.579	1.391	2.211	3.829	3.168			
	FRANCE	1963	-	-	-	-	-	650	698	1.280	139	707	548	414		
		1964	-	700	1.160	690	169	250	92	248	465	388	-	20		
		1965	-	-	-	610	1.235	2.182	1.479	296	129	810	224			
	ITALIA	1963	-	-	-	-	-	-	-	-	-	-	-	-	-	-
		1964	-	-	-	-	-	-	-	-	-	-	-	-	-	-
		1965	-	-	713	1.477	-	-	-	-	-	-	-	-	-	-
	U.E.B.L./B.L.E.U.	1963	34	71	449	534	172	514	970	541	647	337	274	-		
		1964	319	2.234	1.160	971	1.408	1.781	1.403	915	1.302	968	617	842		
		1965	447	866	713	1.477	946	1.399	1.116	975	838	1.187	537			
	tot. INTRA-CEE/EWG/EEG	1963	184	71	449	534	1.404	3.098	6.142	2.198	1.136	2.791	3.726	2.427		
		1964	4.159	9.340	7.781	6.845	4.973	4.298	3.388	2.872	4.630	4.528	4.946	4.420		
		1965	3.770	2.724	3.842	4.922	4.465	5.325	4.174	2.662	3.178	5.826	3.929			
II. E X T R A - CEE/EWG/EEG																
	ARGENTINE	1963	24.391	10.189	9.349	10.034	7.956	2.776	1.531	11.193	4.871	13.507	9.983	14.304		
		1964	16.315	8.460	6.637	9.687	6.495	8.533	7.293	4.699	6.913	13.216	8.106	13.918		
		1965	12.295	11.197	4.699	10.091	8.134	5.880	5.273	5.979	5.210	7.162	8.558			
	SOUDAN	1963	1.078	478	980	-	-	-	-	768	1.273	-	-	-		
		1964	1.472	489	773	-	-	-	-	-	-	335	-	-		
		1965	-	-	-	-	-	-	603	239	-	388	-	-		
	SYRIE	1963	1.144	96	389	149	382	-	-	1.309	10	475	-	262		
		1964	-	-	-	-	-	-	436	-	96	-	-	-		
		1965	-	-	-	-	-	-	-	-	277	-	-	-		
	U.S.A.	1963	-	50	2.692	97	-	10	-	-	1	-	-	104		
		1964	-	-	-	-	349	167	710	-	-	442	-	385		
		1965	-	-	-	-	1.187	-	935	3.752	2.063	11.019	6.255			
	RHODESIE	1963	-	-	613	516	-	-	102	97	-	140	300	-		
		1964	703	-	306	-	555	204	-	300	181	-	-	283		
		1965	-	-	-	-	-	-	-	-	-	-	-	-		
	REP. SUD. AFR.	1963	-	-	1.539	3.532	7.288	5.398	6.749	10.268	2.374	8.626	6.898	7.288		
		1964	12.201	3.628	1.533	3.820	4.821	7.438	3.825	9.094	5.553	1.100	8.329	6.302		
		1965	4.584	9.593	5.124	9.672	4.674	3.917	3.760	4.840	1.009	6.813	4.273			
	AUTRES PAYS	1963	2.860	1.584	1.000	6.393	2.414	3.967	1.002	4.814	1.556	2.978	146	150		
		1964	1.627	870	150	325	1.382	395	624	522	519	-	606	1.008		
		1965	705	514	458	129	211	2.931	1.136	2.193	1.378	1.823	1.021			
	tot. EXTRA-CEE/EWG/EEG	1963	28.329	12.347	16.562	20.721	18.040	12.151	9.384	28.449	9.885	25.726	17.327	22.108		
		1964	30.846	13.447	8.626	13.832	13.602	16.737	12.888	14.615	13.267	14.758	17.376	21.896		
		1965	19.056	21.304	10.754	19.892	14.206	12.728	11.707	17.003	9.937	27.205	20.107			
	TOTAL / INSGESAMT / TOTALE / TOTAAL	1963	28.513	12.418	17.011	21.255	19.444	15.249	15.526	30.647	11.021	28.517	21.053	24.535		
		1964	35.005	22.787	16.407	20.677	18.575	21.035	16.276	17.487	17.897	19.286	22.322	26.316		
		1965	22.826	24.028	14.596	24.814	18.671	18.053	15.881	19.665	13.115	33.031	24.036			

(1) déchets du polissage du riz exclus - ausschliesslich Polierungsabfälle von Reis - scarti della politura del riso esclusi - exclusief polijstafvalien van rijst

N E D E R L A N D

Importations mensuelles (t) Préparations fourragères				Monatliche Einfuhren (t) Zubereitetes Futter					Importazioni mensili (t) Mangimi preparati per animali				Maandelijkse invoer (t) Preparaten voor diervoeding			
de :	aus :	da :	uit :	I	II	III	IV	V	VI	VII	VIII	IX	X	XI	XII	
I. I N T R A - CEE/EWG/EEG																
B.R.DEUTSCHLAND				1963	174	257	119	40	54	81	125	135	107	137	212	134
				1964	135	266	119	214	19	88	218	113	212	131	116	170
				1965	161	210	196	178	71	166	400	33	170	358	217	
FRANCE				1963	-	-	-	-	-	-	-	-	-	-	-	-
				1964	-	-	-	-	456	-	155	65	-	-	-	-
				1965	-	-	-	-	-	-	-	-	-	-	-	-
ITALIA				1963	-	7	20	2	6	-	15	1	1	7	-	3
				1964	-	9	17	5	10	93	5	5	5	10	5	5
				1965	-	10	5	5	6	7	25	1	1	4	-	
U.E.B.L./B.L.E.U.				1963	88	107	58	98	95	65	45	69	36	45	33	56
				1964	45	82	72	106	124	348	205	63	65	70	58	60
				1965	65	87	65	137	92	381	103	76	55	124	61	
tot. INTRA-CEE/EWG/EEG				1963	262	371	197	140	155	146	185	205	144	189	245	193
				1964	180	357	208	325	609	529	583	246	282	211	179	236
				1965	226	307	266	320	169	554	528	110	226	486	278	
II. E X T R A - CEE/EWG/EEG																
ROYAUME-UNI				1963	-	7	7	2	-	6	7	1	93	37	99	80
				1964	76	110	32	31	-	8	8	12	8	42	9	14
				1965	-	9	10	5	6	8	8	6	11	6	11	
SUISSE				1963	1	1	-	-	-	-	-	-	-	-	-	1
				1964	1	-	-	-	-	-	-	-	-	-	-	-
				1965	-	-	-	-	-	-	-	-	-	-	-	-
U.S.A.				1963	9	11	23	12	16	5	18	22	14	15	10	10
				1964	2	6	9	25	18	20	208	-	35	-	126	26
				1965	73	-	4	9	62	14	27	4	34	39	-	
REP.SUD.AFR.				1963	76	279	-	-	-	-	-	-	-	-	-	-
				1964	-	-	-	-	-	-	-	-	-	-	-	-
				1965	-	-	-	-	-	-	-	-	-	-	-	-
AUTRES PAYS				1963	25	25	28	26	121	13	8	17	12	13	17	3
				1964	72	41	36	86	14	14	124	4	15	9	1	26
				1965	24	78	29	15	18	16	16	100	40	22	51	
tot. EXTRA-CEE/EWG/EEG				1963	111	323	68	40	137	24	33	40	119	65	126	94
				1964	151	157	77	142	32	34	332	16	58	66	136	66
				1965	97	87	43	29	86	38	51	110	85	67	62	
TOTAL / INSGESAMT / TOTALE / TOTAAL				1963	373	694	265	180	292	170	218	245	263	254	371	287
				1964	331	514	285	467	641	563	915	262	340	277	315	302
				1965	323	394	309	349	255	592	579	220	311	553	340	

EXPORTATIONS MENSUELLES DU SECTEUR : CEREALES

MONATLICHE AUSFUHREN DES SEKTORS : GETREIDE

ESPORTAZIONI MENSILI DEL SETTORE : CEREALI

MAANDELIJKSE UITVOER VAN DE SEKTOR : GRAANGEWASSEN

N E D E R L A N D

Exportations mensuelles (t) Froment				Monatliche Ausfuhren (t) Weizen				Esportazioni mensili (t) Frumento				Maandelijkse uitvoer (t) Tarwe			
de :	aus :	da :	uit :	I	II	III	IV	V	VI	VII	VIII	IX	X	XI	XII
I. I N T R A - CEE/EWG/EEG															
B.R. DEUTSCHLAND		1963	655	631	1.805	96	152	9	5	-	-	11	214	153	
		1964	327	1.256	1.984	1.635	847	234	1.665	73	-	54	129	178	
		1965	-	-	-	-	-	-	-	-	350	2.444	969	-	
FRANCE		1963	-	109	2.665	1.767	-	-	-	-	-	-	-	-	
		1964	-	-	263	-	203	-	-	-	-	-	-	-	
		1965	-	-	-	-	-	-	-	-	-	-	-	-	
ITALIA		1963	-	-	-	-	-	-	-	-	-	-	-	-	
		1964	-	-	-	-	-	-	-	-	-	-	-	-	
		1965	-	-	-	-	-	-	-	-	-	-	-	-	
U.E.B.L./B.L.E.U.		1963	-	222	294	34	-	2	-	-	16	-	-	-	
		1964	-	236	45	-	-	-	-	-	35	40	-	-	
		1965	-	403	403	-	-	-	-	15	32	10	-	-	
tot. INTRA-CEE/EWG/EEG		1963	655	962	4.764	1.897	152	11	5	-	16	11	214	153	
		1964	327	1.492	2.292	1.635	1.050	234	1.665	73	35	94	129	178	
		1965	-	403	403	-	-	-	-	-	15	382	2.454	969	
II. E X T R A - CEE/EWG/EEG															
ROYAUME UNI		1963	-	246	-	244	427	844	1.270	-	-	-	950	-	
		1964	3.381	4.821	4.564	6.599	3.681	3.062	1.247	609	17.910	15.807	25.037	28.357	
		1965	34.966	36.474	30.564	33.280	27.846	6.695	1.571	1.259	21.812	14.993	14.388	-	
SUEDE		1963	-	-	-	457	-	330	-	-	-	-	-	-	
		1964	-	-	813	4.093	-	-	-	-	-	-	-	222	
		1965	1.925	-	-	-	-	-	-	-	-	-	-	-	
SUISSE		1963	-	-	-	-	500	1.504	1.264	-	-	-	-	-	
		1964	-	-	-	-	-	-	-	-	-	-	-	-	
		1965	-	-	-	-	-	-	-	-	-	-	-	-	
AUTRES PAYS		1963	-	5	97	43	-	1	1	-	-	-	-	-	
		1964	-	-	825	5.685	2.051	607	-	1	5.296	2.733	4.606	711	
		1965	675	939	10.540	7.238	3.072	1.728	-	260	9.677	24.130	13.264	-	
tot. EXTRA-CEE/EWG/EEG		1963	-	251	97	744	927	2.679	2.535	-	-	3	950	-	
		1964	3.381	4.821	6.202	16.377	5.732	3.669	1.247	610	23.206	18.540	29.643	29.290	
		1965	37.566	37.413	41.104	40.518	30.918	8.423	1.571	1.519	31.489	39.123	27.652	-	
TOTAL / INSGESAMT / TOTALE / TOTAAL		1963	655	1.213	4.861	2.641	1.080	2.690	2.540	-	16	14	1.164	153	
		1964	3.708	6.313	8.494	18.012	6.782	3.903	2.912	683	23.241	18.634	29.772	29.468	
		1965	37.566	37.816	41.507	40.518	30.918	8.423	1.571	1.534	31.871	41.577	28.621	-	

N E D E R L A N D

Exportations mensuelles (t) Seigle				Monatliche Ausfuhren (t) Roggen				Esportazioni mensili (t) Segala				Maandelijkse uitvoer (t) Rogge			
de :	aus :	da :	uit :	I	II	III	IV	V	VI	VII	VIII	IX	X	XI	XII
I. I N T R A - CEE/EWG/EEG															
B.R. DEUTSCHLAND		1963	230	267	719	466	34	4	-	-	-	200	1	1	-
		1964	-	-	-	-	-	-	-	-	-	-	-	-	65
		1965	-	-	-	-	-	-	-	-	-	-	-	-	-
FRANCE		1963	-	-	-	115	60	35	40	-	-	15	-	-	20
		1964	-	-	-	-	-	-	-	-	-	-	-	-	-
		1965	-	-	-	-	-	-	-	-	-	-	-	-	-
ITALIA		1963	-	-	-	-	-	-	-	-	-	-	-	-	-
		1964	-	-	-	-	-	-	-	-	-	-	-	-	-
		1965	-	-	-	-	-	-	-	-	-	-	-	-	-
U.E.B.L./B.L.E.U.		1963	3.169	3.462	1.307	1.801	1.719	444	466	523	2.220	2.702	1.364	1.037	
		1964	411	461	102	80	521	555	458	189	40	365	212	437	
		1965	818	1.842	586	495	878	934	420	846	661	518	65	-	
tot. INTRA-CEE/EWG/EEG		1963	3.399	3.729	2.026	2.267	1.753	448	466	523	2.420	2.703	1.365	1.057	
		1964	411	461	102	195	581	590	498	189	55	365	212	502	
		1965	818	1.842	586	495	878	934	420	846	661	518	65	-	
II. E X T R A - CEE/EWG/EEG															
PORTUGAL		1963	-	-	-	1.553	3.600	-	-	-	-	-	-	-	-
		1964	-	-	-	-	-	-	-	-	-	-	-	-	-
		1965	-	-	-	-	-	-	-	-	-	-	-	-	-
SUEDE		1963	-	-	-	-	1.221	220	-	427	300	-	950	-	
		1964	274	730	-	-	-	-	2.106	-	1.305	239	438	-	
		1965	351	-	-	-	-	-	-	-	-	-	-	-	
DANEMARK		1963	-	-	-	-	-	-	-	-	-	-	965	2.158	
		1964	-	-	-	-	-	-	-	-	-	-	-	-	
		1965	-	-	-	-	-	-	-	-	-	-	-	-	
AUTRES PAYS		1963	57	96	93	-	-	129	-	-	20	9	40	-	
		1964	21	-	105	-	-	-	160	65	114	562	-	3	
		1965	20	-	-	2	-	5	1	-	1	5	62	-	
tot. EXTRA-CEE/EWG/EEG		1963	57	96	93	1.553	4.822	349	-	427	320	9	1.955	2.158	
		1964	295	730	105	-	-	-	2.266	65	1.419	801	438	3	
		1965	371	-	-	2	-	5	1	-	1	5	62	-	
TOTAL / INSGESAMT / TOTALE / TOTAAL		1963	3.456	3.825	2.119	3.819	6.575	797	466	950	2.740	2.712	3.320	3.215	
		1964	706	1.191	207	195	581	590	2.746	254	1.474	1.166	650	505	
		1965	1.189	1.842	586	497	878	939	421	846	662	523	127	-	

N E D E R L A N D

Exportations mensuelles (t) Orge				Monatliche Ausfuhren (t) Gerste				Esportazioni mensili (t) Orzo				Maandelijkse uitvoer (t) Gerst			
de :	aus :	da :	uit :	I	II	III	IV	V	VI	VII	VIII	IX	X	XI	XII
I. I N T R A - CEE/EWG/EEG															
B.R. DEUTSCHLAND		1963	6.109	6.081	14.146	7.757	5.725	4.487	11.698	7.244	19.934	17.147	9.297	3.363	
		1964	5.446	5.560	4.782	9.070	13.320	8.501	8.909	17.806	22.028	16.332	8.584	12.928	
		1965	7.281	9.382	8.797	5.992	4.326	2.916	1.650	11.157	26.202	25.392	27.150		
FRANCE		1963	-	-	-	-	-	-	-	-	-	-	-	-	
		1964	-	-	-	-	-	-	-	-	-	-	-	-	
		1965	-	-	-	-	-	-	-	-	-	-	-	-	
ITALIA		1963	-	-	-	-	-	-	-	-	-	-	-	-	
		1964	-	-	-	-	-	-	-	-	-	-	-	-	
		1965	-	-	-	-	-	-	-	-	-	-	-	-	
U.E.B.L./B.L.E.U.		1963	3.132	2.490	3.899	3.267	3.333	4.349	2.077	1.337	1.728	7.209	5.200	4.211	
		1964	2.818	2.841	1.728	2.082	1.978	316	852	1.308	2.604	3.537	2.121	2.187	
		1965	754	833	978	364	499	260	67	20	225	118	565		
tot. INTRA-CEE/EWG/EEG		1963	9.241	8.571	18.045	11.024	9.058	8.836	13.775	8.581	21.662	24.356	14.497	7.574	
		1964	8.264	8.401	6.510	11.152	15.298	8.817	9.761	19.114	24.632	19.869	10.705	15.115	
		1965	8.035	10.215	9.775	6.356	4.825	3.176	1.717	11.177	26.427	25.510	27.715		
II. E X T R A - CEE/EWG/EEG															
ROYAUME UNI		1963	109	325	41	-	-	-	-	-	15	262	560	810	
		1964	413	1.182	331	1	-	-	30	393	16	-	-	34	
		1965	508	89	19	-	-	-	-	-	25	3	-		
DANEMARK		1963	1.373	-	1.006	234	-	-	-	-	-	502	698	78	
		1964	560	-	-	-	-	-	314	-	-	-	-	-	
		1965	1.566	-	-	-	-	-	-	-	-	-	-	-	
SUISSE		1963	660	-	508	459	4.318	-	-	-	200	-	500	-	
		1964	-	-	-	-	-	-	-	-	-	368	300	-	
		1965	-	-	-	-	-	-	-	-	-	-	-	-	
AUTRES PAYS		1963	-	122	96	45	13	1	-	10	44	6	-	-	
		1964	214	5	29	-	19	-	1	-	-	-	11	17	
		1965	2	372	414	1	-	-	11	26	215	-	6		
tot. EXTRA-CEE/EWG/EEG		1963	2.142	447	1.651	738	4.331	1	-	10	259	770	1.758	888	
		1964	1.187	1.187	360	1	19	-	345	393	15	368	311	51	
		1965	2.076	461	433	1	-	-	11	26	240	3	6		
TOTAL / INSGESAMT / TOTALE / TOTAAL		1963	11.383	9.018	19.696	11.762	13.389	8.837	13.775	8.591	21.921	25.126	16.255	8.462	
		1964	9.451	9.588	6.870	11.153	15.317	8.817	10.106	19.507	24.647	20.237	11.016	15.166	
		1965	10.111	10.676	10.208	6.357	4.825	3.176	1.728	11.203	26.667	25.513	27.721		

N E D E R L A N D

Exportations mensuelles (t) Avoine				Monatliche Ausfuhren (t) Hafer				Esportazioni mensili (t) Avena				Maandelijkse uitvoer (t) Haver			
de :	aus :	da :	uit :	I	II	III	IV	V	VI	VII	VIII	IX	X	XI	XII
I. I N T R A - CEE/EWG/EEG															
B.R. DEUTSCHLAND		1963	3.308	3.556	6.649	2.737	2.287	490	2.447	915	53	375	301	747	
		1964	350	1.082	2.128	3.568	9.732	7.648	4.936	1.779	26.309	15.572	9.501	7.014	
		1965	5.717	7.630	7.028	5.529	6.202	3.415	2.362	301	19.969	15.814	9.292		
FRANCE		1963	-	-	-	420	200	-	-	-	-	-	-	-	
		1964	-	-	-	-	-	-	-	-	-	-	-	-	
		1965	-	-	-	-	-	-	-	-	-	-	-	-	
ITALIA		1963	-	-	-	-	-	-	-	-	-	-	-	-	
		1964	-	-	-	-	-	-	-	-	-	-	-	-	
		1965	-	-	-	-	-	-	-	-	-	-	-	-	
U.E.B.L./B.L.E.U.		1963	190	440	1.101	1.169	2.785	200	211	342	120	410	350	240	
		1964	257	256	392	225	19	-	-	-	4	-	-	-	
		1965	-	79	99	49	-	-	-	-	-	-	-	-	
tot. INTRA-CEE/EWG/EEG		1963	3.498	3.996	7.750	4.326	5.272	690	2.658	1.257	173	785	651	987	
		1964	607	1.338	2.520	3.793	9.751	7.648	4.936	1.779	26.309	15.572	9.501	7.014	
		1965	5.717	7.709	7.127	5.578	6.202	3.415	2.362	301	19.973	15.814	9.292		
II. E X T R A - CEE/EWG/EEG															
SUISSE		1963	975	203	1.458	1.065	2.377	5.524	2.850	1.676	73	-	-	-	
		1964	-	-	-	-	-	-	-	-	1.800	2.350	2.556	700	
		1965	-	-	-	-	-	-	-	-	-	-	-	-	
FINLANDE		1963	-	307	2.010	231	-	-	-	-	-	-	-	-	
		1964	-	-	-	-	-	-	-	-	-	-	-	-	
		1965	-	-	-	-	-	-	-	-	-	-	-	-	
DANEMARK		1963	-	-	-	-	-	-	-	-	-	-	-	-	
		1964	-	659	1.258	3.367	2.126	1.841	-	-	-	-	-	-	
		1965	-	-	-	-	-	-	-	-	-	-	-	-	
AUTRES PAYS		1963	200	28	82	173	-	-	331	-	-	-	-	-	
		1964	-	38	29	9	5	2	304	100	-	-	14	1	
		1965	5	204	343	1	-	-	1	-	-	-	-	-	
tot. EXTRA-CEE/EWG/EEG		1963	1.175	538	3.550	1.469	2.377	5.524	3.181	1.676	73	-	-	-	
		1964	-	714	1.287	3.376	2.131	1.843	304	100	1.800	2.350	2.570	701	
		1965	5	204	343	1	-	-	1	-	-	-	-	-	
TOTAL / INSGESAMT / TOTALE / TOTAAL		1963	4.673	4.534	11.300	5.795	7.649	6.214	5.839	2.933	246	785	651	987	
		1964	607	2.052	3.807	7.169	11.882	9.491	5.240	1.879	28.109	17.922	12.071	7.715	
		1965	5.722	7.913	7.470	5.579	6.202	3.415	2.363	301	19.973	15.814	9.292		

N E D E R L A N D

Exportations mensuelles (t) Maïs				Monatliche Ausfuhren (t) Maïs				Esportazioni mensili (t) Granoturco				Maandelijkee uitvoer (t) Maïs			
de :	aus :	da :	uit :	I	II	III	IV	V	VI	VII	VIII	IX	X	XI	XII
I. I N T R A - CEE/EWG/EEG															
B.R. DEUTSCHLAND		1963	-	-	6.478	3.522	-	37	4.779	-	-	-	-	-	-
		1964	-	-	-	-	-	-	-	-	-	-	-	-	-
		1965	-	-	-	25	-	-	-	-	-	-	-	-	-
FRANCE		1963	-	-	3.040	508	-	-	3.500	-	40	-	-	-	-
		1964	-	-	-	250	-	-	-	-	-	-	-	-	-
		1965	-	-	-	-	-	-	-	-	-	-	-	-	-
ITALIA		1963	-	-	-	-	-	-	-	-	-	-	-	-	-
		1964	-	-	-	-	-	-	-	-	-	-	-	-	-
		1965	-	-	-	-	-	-	-	-	-	-	-	-	-
U.E.B.L./B.L.E.U.		1963	-	1.524	589	199	207	152	1.736	-	98	-	-	-	-
		1964	-	6	-	-	-	-	-	-	-	-	-	-	-
		1965	-	-	399	3	126	10	-	-	-	-	-	-	-
tot. INTRA-CEE/EWG/EEG		1963	-	1.524	10.107	4.229	207	189	10.015	-	138	-	-	-	-
		1964	-	6	-	250	-	-	-	-	-	-	-	-	-
		1965	-	-	399	28	126	10	-	-	-	-	-	-	-
II. E X T R A - CEE/EWG/EEG															
SUISSE		1963	797	609	1.308	406	451	823	500	-	-	25	901	152	-
		1964	-	-	-	-	-	-	-	-	-	-	553	-	-
		1965	-	-	-	-	-	-	500	-	700	200	-	-	-
ROYAUME UNI		1963	18.780	11.263	14.091	13.158	6.630	7.931	11.191	1.929	2.232	1.463	474	-	-
		1964	-	-	330	330	-	656	1.694	17.265	2.560	2.026	7.364	1.589	-
		1965	1.528	3.796	324	1.195	738	-	152	7.978	6.818	4.740	-	-	-
FINLANDE		1963	-	-	-	-	-	-	-	-	-	-	1.767	-	-
		1964	933	-	-	-	-	-	-	-	-	-	2.350	-	-
		1965	-	-	-	-	-	-	-	-	-	-	-	-	-
SUEDE		1963	-	-	-	-	-	-	350	-	-	-	-	-	-
		1964	-	6	-	-	-	-	3.000	-	-	-	-	-	-
		1965	-	10	-	-	-	-	-	-	-	459	-	-	-
DANEMARK		1963	3.334	3.149	335	1.217	1.072	2.735	4.358	-	-	-	-	-	-
		1964	942	-	-	-	-	-	2.891	2.094	370	-	1.829	-	-
		1965	-	425	-	381	-	-	-	-	-	1.017	160	-	-
IRLANDE		1963	-	-	837	-	33	-	-	-	-	-	-	-	-
		1964	-	-	-	-	-	-	1.248	-	-	711	-	-	-
		1965	-	-	-	508	-	-	-	-	-	459	-	-	-
AUTRES PAYS		1963	-	24	-	1	-	251	2.803	-	-	-	160	508	-
		1964	-	2	5	1	-	-	2.481	5.639	-	-	1	-	-
		1965	105	205	1	8	3	200	1.983	3.048	-	-	-	-	-
tot. EXTRA-CEE/EWG/EEG		1963	22.911	15.045	16.571	14.782	8.186	11.740	19.202	1.929	2.232	1.488	3.302	660	-
		1964	1.875	8	335	331	-	656	11.314	24.998	2.930	2.737	12.096	1.589	-
		1965	1.633	4.436	325	2.092	741	200	2.635	11.026	7.518	6.875	160	-	-
TOTAL / INSGESAMT / TOTALE / TOTAAL															
		1963	22.911	16.569	26.678	19.011	8.393	11.929	29.217	1.929	2.370	1.488	3.302	660	-
		1964	1.875	14	335	581	-	656	11.314	24.998	2.930	2.737	12.097	1.589	-
		1965	1.633	4.436	724	2.120	867	210	2.635	11.026	7.518	6.875	160	-	-

N E D E R L A N D

Exportations mensuelles (t) Autres céréales (1)		Monatliche Ausfuhren (t) Anderes Getreide (1)				Esportazioni mensili (t) Altri cereali (1)				Maandelijkse uitvoer (t) Andere graangewassen (1)						
de :	aus :	da :	uit :		I	II	III	IV	V	VI	VII	VIII	IX	X	XI	XII
I. I N T R A - CEE/EWG/EEG																
		1963	92	543	783	188	1.102	169	900	299	247	330	425	293		
	B.R. DEUTSCHLAND	1964	241	96	115	96	60	42	218	86	127	144	91	75		
		1965	67	51	214	113	66	32	30	2	25	99	74			
	FRANCE	1963	-	-	-	-	69	74	15	-	-	-	-	-	-	-
		1964	-	-	-	-	-	-	-	-	-	-	246	-	-	-
		1965	-	-	-	-	-	-	-	-	-	250	-	-	-	-
	ITALIA	1963	-	-	-	-	10	-	-	-	-	-	-	-	-	-
		1964	-	-	-	-	-	-	-	-	-	-	-	-	-	-
		1965	-	-	-	-	-	-	-	-	-	-	-	-	-	-
	U.E.B.L./B.L.E.U.	1963	4	-	8	1	29	39	302	-	10	256	-	-	-	-
		1964	8	-	1	-	16	-	-	25	2	-	-	-	-	29
		1965	42	1.400	375	13	1	-	-	-	15	27	35	13	-	-
	tot. INTRA-CEE/EWG/EEG	1963	96	543	791	189	1.210	282	1.217	299	257	586	425	293		
		1964	249	96	116	96	78	42	218	111	129	144	337	104		
		1965	109	1.451	589	126	67	32	30	17	52	384	87			
II. E X T R A - CEE/EWG/EEG																
	ROYAUME UNI	1963	3.354	1.619	1.243	1.082	2.772	1.165	1.828	2.540	1.972	1.072	805	-	-	-
		1964	-	314	1	-	-	-	1.610	1.685	1.164	1.414	97	1.451		
		1965	350	1.201	1	1	1	1	3.061	420	2.219	656	-	-	-	-
	DANEMARK	1963	1.697	559	-	-	447	507	508	627	1.031	-	-	3		
		1964	-	-	-	464	1.428	-	1.240	3.520	2.890	965	1.535	1.040		
		1965	-	2.090	-	52	-	-	-	978	335	426	665	-	-	-
	GUATEMALA	1963	10	4	-	-	-	-	-	-	-	-	-	-	-	-
		1964	-	-	-	-	-	-	-	-	-	-	-	-	-	-
		1965	-	-	-	-	-	-	-	-	-	-	-	-	-	-
	PORTUGAL	1963	-	62	95	13	6	-	2	-	-	3	-	-	-	-
		1964	-	-	-	-	-	-	-	-	-	-	-	-	-	3
		1965	-	-	-	-	-	-	-	-	-	-	-	-	-	-
	SUISSE	1963	-	-	1.522	-	604	694	1.117	200	-	-	6	-	-	-
		1964	-	-	-	-	-	-	-	-	30	-	-	-	-	16
		1965	-	-	-	-	25	66	-	-	-	-	-	-	-	-
	AUTRES PAYS	1963	116	427	172	479	110	76	58	50	60	4	58	51		
		1964	60	178	91	46	58	97	159	44	101	151	1.233	1.190		
		1965	47	328	97	823	63	2.215	72	853	93	651	863			
	tot. EXTRA-CEE/EWG/EEG	1963	5.177	2.671	3.032	1.574	3.939	2.442	3.513	3.417	3.063	1.179	869	54		
		1964	60	402	92	510	1.486	97	3.009	5.249	4.185	2.530	2.865	3.700		
		1965	397	3.619	98	876	89	2.282	3.133	2.251	2.647	1.733	1.528			
TOTAL / INSGESAMT / TOTALE / TOTAAL		1963	5.273	3.214	3.823	1.763	5.149	2.724	4.730	3.716	3.320	1.765	1.294	347		
		1964	309	498	208	605	1.564	139	3.227	5.360	4.314	2.674	3.202	3.804		
		1965	506	5.070	687	1.002	156	2.314	3.163	2.268	2.699	2.117	1.615			

(1) à l'exclusion du riz - ausschliesslich Reis - Riso escluso - exclusief rijst.

N E D E R L A N D

Exportations mensuelles (t) Farine de froment				Monatliche Ausfuhren (t) Mehl von Weizen				Esportazioni mensili (t) Farina di frumento				Maandelijkse uitvoer (t) Tarwemeel			
de :	aus :	da :	uit :	I	II	III	IV	V	VI	VII	VIII	IX	X	XI	XII
I. I N T R A - CEE/EWG/EEG															
B.R.DEUTSCHLAND		1963	-	-	-	-	18	2	-	-	-	-	-	-	5
		1964	-	-	-	-	-	-	-	-	-	-	-	-	-
		1965	-	-	-	-	-	-	-	-	-	-	-	-	-
FRANCE		1963	-	-	-	-	-	-	-	-	-	-	-	-	-
		1964	-	-	-	-	-	-	-	-	-	-	-	-	-
		1965	-	-	-	-	-	-	-	-	-	-	-	-	-
ITALIA		1963	-	-	-	-	21	11	-	-	-	40	11	-	18
		1964	-	-	-	21	23	23	32	43	-	35	25	25	
		1965	21	-	47	3	32	12	40	8	42	38	13	25	
U.E.B.L./B.L.E.U.		1963	1	-	5	1	2	1	6	1	2	3	1	5	
		1964	3	5	3	3	1	3	3	4	3	12	4	1	
		1965	3	2	1	4	1	2	4	2	4	4	3	1	
tot. INTRA-CEE/EWG/EEG		1963	1	-	5	1	13	1	6	1	2	14	1	23	
		1964	3	5	3	42	26	35	46	4	43	47	29	31	
		1965	24	2	48	7	33	14	44	10	46	42	16	16	
II. E X T R A - CEE/EWG/EEG															
GUINEE PORTUG.		1963	-	-	-	-	7	-	-	-	7	-	-	5	
		1964	-	-	-	-	37	30	42	72	22	87	15	60	
		1965	40	78	85	55	111	55	45	45	119	-	64	-	
PAKISTAN		1963	-	-	-	-	-	-	-	-	-	-	-	2	
		1964	-	-	-	-	-	-	-	-	-	-	-	-	
		1965	-	-	-	-	-	-	-	-	-	-	-	-	
ADEN		1963	25	25	-	25	-	10	10	-	10	10	10	-	
		1964	20	-	-	15	-	-	-	-	15	-	70	-	
		1965	-	-	-	-	-	-	-	-	-	-	-	-	
AFR.OR.PORTUG.		1963	-	-	-	-	-	-	-	-	10	-	-	-	
		1964	-	-	-	-	-	-	-	-	-	-	-	-	
		1965	-	-	-	-	-	-	-	-	-	-	-	-	
AUTRES PAYS		1963	18	29	13	59	18	16	31	13	3	5	5	8	
		1964	5	12	37	2	5	7	48	11	6	45	12	90	
		1965	13	391	21	315	44	36	42	130	166	9	683	-	
tot. EXTRA-CEE/EWG/EEG		1963	43	54	13	84	25	26	41	13	30	15	15	15	
		1964	25	12	37	17	42	37	90	83	43	132	97	150	
		1965	53	469	106	370	155	91	87	175	285	9	747	-	
TOTAL / INSGESAMT / TOTALE / TOTAAL		1963	44	54	18	85	38	27	47	14	32	29	16	38	
		1964	28	17	40	59	68	72	136	87	86	179	126	181	
		1965	77	471	154	377	188	105	131	185	331	51	763	-	

N E D E R L A N D

Exportations mensuelles (t) Farine d'autres céréales		Monatliche Ausfuhren (t) Mehl von anderem Getreide				Esportazioni mensili (t) Farine di altri cereali				Maandelijkse uitvoer (t) Meel van andere granen						
de :	aus :	da :	uit :		I	II	III	IV	V	VI	VII	VIII	IX	X	XI	XII
I. I N T R A - CEE/EWG/EEG																
	B.R. DEUTSCHLAND	1963	52	26	48	38	7	46	67	17	27	-	-	-	-	-
		1964	-	-	-	-	-	-	-	-	-	-	-	-	-	-
		1965	-	-	-	-	-	-	-	-	-	-	-	-	-	-
	FRANCE	1963	-	-	-	-	-	-	-	-	-	-	-	-	-	-
		1964	-	-	-	-	-	-	-	-	-	-	-	-	-	-
		1965	-	-	-	-	-	-	-	-	-	-	-	-	-	-
	ITALIA	1963	-	-	-	-	-	-	-	-	-	-	-	-	-	-
		1964	-	-	-	-	-	-	-	-	-	-	-	-	-	-
		1965	-	-	-	-	-	-	-	-	-	-	-	-	-	-
	U.E.B.L./B.L.E.U.	1963	-	11	22	10	19	4	8	2	4	22	29	34	34	
		1964	7	28	20	12	-	-	14	9	5	4	16	34	34	
		1965	51	5	10	23	24	14	26	45	50	9	69	69	69	
	tot. INTRA-CEE/EWG/EEG	1963	52	37	70	48	26	50	75	19	31	22	29	34	34	
		1964	7	28	20	12	-	-	14	9	5	4	16	34	34	
		1965	51	5	10	23	24	14	26	45	50	9	69	69	69	
II. E X T R A - CEE/EWG/EEG																
	ROYAUME UNI	1963	393	482	394	743	736	379	1.673	818	394	1.155	359	1.156	949	
		1964	293	65	2	779	697	31	15	26	40	50	1.116	949	949	
		1965	1.757	1.047	427	1	43	67	45	10	40	48	86	86	86	
	AUTRES PAYS	1963	26	1	31	130	63	25	16	55	31	13	44	8		
		1964	25	61	29	70	60	35	82	43	265	174	143	66		
		1965	86	154	57	125	6	41	22	160	31	27	60	66		
	tot. EXTRA-CEE/EWG/EEG	1963	419	483	425	873	799	404	1.689	873	425	1.168	403	1.164		
		1964	318	136	31	998	777	76	97	63	305	224	1.259	1.015		
		1965	1.843	1.201	484	126	49	108	67	170	71	75	146	1.015		
TOTAL / INSGESAMT / TOTALE / TOTAAL		1963	471	520	495	921	825	454	1.764	892	456	1.190	432	1.198		
		1964	325	164	51	1.010	777	76	78	72	310	228	1.275	1.049		
		1965	1.894	1.206	494	149	73	122	93	215	121	84	215	1.049		

N E D E R L A N D

Exportations mensuelles (t)
Grauux et semoules de céréales;
céréales mondés, perlés;
germes de céréales

Monatliche Ausfuhren (t)
Grüss von Getreide; Getreide-
körner geschält, geschliffen, ge-
schrotet, gequetscht; Getreidekeime

Esportazioni mensili (t)
Semole e semolini di
cereali; cereali mondati,
perlati; germi di cereali

Maandelijkse uitvoer (t)
Grutten, griesmeel; gepelde,
geparelde, gebroken of ge-
platte granen; graankiemen

de :	aus :	da :	uit :		I	II	III	IV	V	VI	VII	VIII	IX	X	XI	XII
I. I N T R A - CEE/EWG/EEG																
B.R. DEUTSCHLAND		1963	-	-	-	164	259	78	114	124	403	1	7	12		
		1964	20	-	158	133	1	6	1	-	8	1	15	85		
		1965	-	-	-	20	-	20	10	-	20	20	-			
FRANCE		1963	79	120	163	108	52	118	93	66	59	79	99	166		
		1964	-	49	89	59	40	66	79	58	120	73	68	127		
		1965	85	59	95	111	114	74	76	121	109	90	124			
ITALIA		1963	-	-	-	-	-	-	-	-	-	11	20	11		
		1964	-	-	-	-	-	-	-	17	10	16	24	40		
		1965	-	-	-	-	-	-	-	-	22	20	28			
U.E.B.L./B.L.E.U.		1963	92	117	80	269	64	69	63	177	307	424	365	207		
		1964	542	185	273	168	191	68	88	67	158	100	102	65		
		1965	82	92	65	66	68	48	89	42	85	116	95			
tot. INTRA-CEE/EWG/EEG		1963	171	237	243	541	375	265	270	367	769	515	491	396		
		1964	562	234	520	354	232	140	168	142	296	174	209	317		
		1965	167	151	160	197	182	142	99	163	236	246	247			
II. E X T R A - CEE/EWG/EEG																
VENEZUELA		1963	230	253	371	423	624	185	447	392	286	192	170	229		
		1964	265	145	185	378	269	351	360	200	364	268	298	86		
		1965	100	100	250	186	106	86	69	18	15	50	86			
PEROU		1963	238	51	193	267	159	310	444	259	454	339	232	134		
		1964	-	124	201	245	205	205	127	93	288	168	139	105		
		1965	177	164	133	289	267	199	147	110	528	108	278			
GHANA		1963	-	-	56	43	96	77	27	1	16	38	32	27		
		1964	-	-	-	-	-	31	38	11	-	54	93	75		
		1965	63	-	-	2	33	68	109	68	68	84	3			
HONG KONG		1963	-	-	-	32	45	32	46	33	34	57	41	31		
		1964	-	-	57	4	25	51	12	38	31	46	41	56		
		1965	-	-	45	24	28	82	47	18	31	35	24			
COSTA RICA		1963	-	-	-	-	-	-	-	20	38	31	42	41		
		1964	99	188	54	-	-	-	-	-	1	-	-	-		
		1965	-	-	-	-	-	-	-	-	-	-	-			
REP. DOMINIC.		1963	-	-	-	-	-	-	-	-	-	-	38	81		
		1964	-	77	3	72	17	47	69	51	35	59	69	54		
		1965	-	-	-	54	-	-	10	-	68	76	117			
AUTRES PAYS		1963	1.148	1.279	2.098	1.722	2.655	1.347	1.890	1.316	2.059	2.769	1.658	1.760		
		1964	3.679	3.308	2.168	3.057	2.644	4.571	4.435	1.276	1.561	2.031	2.204	1.628		
		1965	3.252	4.022	4.635	2.858	2.978	3.838	4.015	1.481	2.509	2.333	2.823			
tot. EXTRA-CEE/EWG/EEG		1963	1.616	1.583	2.718	2.487	3.579	1.951	2.854	2.021	2.887	3.426	2.213	2.303		
		1964	4.043	3.842	2.668	3.756	3.160	5.256	5.041	1.669	2.280	2.626	2.844	2.004		
		1965	3.592	4.286	5.063	3.413	3.412	4.273	4.397	1.695	3.219	2.686	3.331			
TOTAL / INSGESAMT / TOTALE / TOTAAL		1963	1.787	1.820	2.961	3.028	3.954	2.216	3.124	2.388	3.656	3.941	2.704	2.699		
		1964	4.605	4.076	3.188	4.110	3.392	5.396	5.209	1.811	2.576	2.800	3.053	2.321		
		1965	3.759	4.437	5.223	3.610	3.594	4.415	4.496	1.858	3.455	2.932	3.578			

N E D E R L A N D

Exportations mensuelles (t) Malt				Monatliche Ausfuhren (t) Malz				Esportazioni mensili (t) Malto				Maandelijke uitvoer (t) Mout			
de :	aus :	da :	uit :	I	II	III	IV	V	VI	VII	VIII	IX	X	XI	XII
I. I N T R A - CEE/EWG/EEG															
B.R. DEUTSCHLAND		1963	-	-	-	-	-	-	-	-	-	-	-	-	-
		1964	-	-	-	-	-	-	-	-	-	-	-	-	-
		1965	-	-	-	-	-	-	-	-	-	-	40	20	-
FRANCE		1963	-	-	-	-	-	-	-	-	-	-	-	-	-
		1964	-	-	-	-	-	-	-	-	-	-	-	-	-
		1965	-	-	-	-	-	-	-	-	-	-	-	-	-
ITALIA		1963	-	-	-	-	-	-	-	-	-	-	-	-	-
		1964	-	-	-	-	-	-	-	-	-	-	-	-	-
		1965	-	-	-	-	-	-	-	-	-	-	-	-	-
U.E.B.L./B.L.E.U.		1963	-	-	-	-	-	-	-	-	-	20	38	-	-
		1964	-	-	-	20	150	900	1.000	-	-	250	-	493	-
		1965	-	-	-	-	-	-	-	-	-	-	-	-	-
tot. INTRA-CEE/EWG/EEG		1963	-	-	-	-	-	-	-	-	-	20	38	-	-
		1964	-	-	-	20	150	900	1.000	-	-	250	40	493	20
		1965	-	-	-	-	-	-	-	-	-	-	-	-	-
II. E X T R A - CEE/EWG/EEG															
KENIA		1963	40	-	60	40	120	120	40	40	120	30	40	42	
		1964	40	80	40	160	80	80	80	82	-	80	82	40	
		1965	142	-	40	80	100	100	80	84	-	82	-	-	
U.S.A.		1963	-	-	-	-	-	-	-	-	314	114	-	50	
		1964	50	50	50	50	-	-	-	-	-	-	-	-	
		1965	-	-	-	-	-	-	-	-	-	-	-	-	
ANTILL. NEERL.		1963	-	-	-	40	-	40	-	-	-	-	-	40	
		1964	-	-	-	-	-	-	-	-	-	-	-	-	
		1965	-	-	-	-	-	-	-	-	-	-	-	-	
SURINAM		1963	51	-	50	50	51	50	1	50	50	50	26	25	
		1964	-	-	-	-	-	-	-	-	-	-	-	-	
		1965	-	-	-	-	-	-	-	-	-	-	-	-	
BRESIL		1963	18	-	37	19	19	19	38	19	19	19	-	-	
		1964	37	-	150	-	-	-	-	-	19	19	-	-	
		1965	-	350	-	-	-37	-	-	-	38	-	-	-	
JORDANIE		1963	26	-	-	-	15	-	-	-	-	-	-	-	
		1964	-	-	-	-	-	-	-	-	-	-	-	-	
		1965	-	-	-	-	-	-	-	-	-	-	-	-	
AUTRES PAYS		1963	-	-	92	-	32	12	60	58	200	108	107	2	
		1964	43	51	101	26	67	20	-	25	75	26	101	1	
		1965	100	31	100	150	1	-	157	261	426	190	260	-	
tot. EXTRA-CEE/EWG/EEG		1963	135	-	239	149	237	241	139	167	703	371	173	159	
		1964	170	181	191	274	147	100	99	126	94	125	183	41	
		1965	242	381	290	230	138	100	237	345	464	272	260	-	
TOTAL / INSGESAMT / TOTALE / TOTAAL		1963	135	-	239	149	237	241	139	167	723	409	173	159	
		1964	170	181	191	294	297	1.000	1.099	126	344	125	676	41	
		1965	242	381	290	230	138	100	237	345	464	312	280	-	

N E D E R L A N D

Exportations mensuelles (t) Fécule de pommes de terre				Monatliche Ausfuhren (t) Stärke von Kartoffeln				Esportazioni mensili (t) Fecola di patata				Maandelijkse uitvoer (t) Aardappelzetmeel						
de :	aus :	da :	uit :	I	II	III	IV	V	VI	VII	VIII	IX	X	XI	XII			
I. I N T R A - CEE/EWG/EEG																		
B.R. DEUTSCHLAND				1963	1.667	2.008	3.008	2.807	2.610	2.370	3.040	2.843	2.571	1.815	1.986	1.411		
				1964	1.877	1.482	1.936	2.230	2.154	1.892	2.806	1.839	2.717	1.730	1.092	1.160		
				1965	1.834	1.911	1.707	1.810	1.747	2.092	1.977	2.458	3.630	1.783				
FRANCE				1963	-	-	-	-	-	-	-	-	-	-	-	-	-	
				1964	-	-	-	-	-	-	-	-	-	-	-	-	-	-
				1965	-	-	-	-	-	-	-	-	-	-	-	-	-	-
ITALIA				1963	-	283	580	348	1.598	972	114	738	1.241	684	764	382		
				1964	1.316	552	594	792	1.102	575	492	208	1.407	787	600	1.004		
				1965	1.774	240	485	1.068	689	525	905	306	889	1.852	831			
U.E.B.L./B.L.E.U.				1963	134	305	323	370	320	230	174	322	265	329	409	285		
				1964	451	312	292	312	210	275	111	338	270	187	426	302		
				1965	260	314	467	46	375	290	382	314	346	302	328			
tot. INTRA-CEE/EWG/EEG				1963	1.801	2.596	3.911	3.525	4.528	3.572	3.328	3.903	4.077	2.828	3.159	2.078		
				1964	3.644	2.346	2.822	3.334	3.466	2.742	3.409	2.385	4.394	2.704	2.118	2.466		
				1965	3.868	2.465	2.659	2.924	2.811	2.907	3.264	3.078	4.865	3.937	1.961			
II. E X T R A - CEE/EWG/EEG																		
ROYAUME UNI				1963	434	859	2.433	1.734	722	1.051	1.220	272	696	1.077	370	1.159		
				1964	454	544	823	584	662	1.680	1.007	971	1.574	1.002	3.201	1.705		
				1965	2.936	2.984	4.178	2.700	3.692	2.967	3.548	1.893	3.486	1.721	2.231			
U.S.A.				1963	-	-	485	291	455	1.004	1.273	1.039	2.290	2.825	59	2.386		
				1964	-	-	3	5	-	-	-	3	3	23	1.899	1.648		
				1965	1.070	1.527	3.076	1.082	1.288	1.239	952	792	273	172	31			
HONG KONG				1963	217	214	78	167	53	50	74	28	18	177	112			
				1964	-	202	127	60	87	33	71	99	98	167	51	105		
				1965	-	-	-	100	35	160	109	67	183	257	256			
SUEDE				1963	-	-	-	288	-	-	2	-	298	15	298	-		
				1964	300	-	322	20	372	-	30	794	2	-	2	695		
				1965	-	317	327	332	3	298	670	347	-	1	-			
ESPAGNE				1963	551	424	598	496	250	-	-	-	-	-	1	-		
				1964	-	-	-	-	-	-	-	-	-	-	-	-	-	
				1965	-	-	-	-	-	-	-	-	-	-	-	-	-	
JAPON				1963	-	-	-	-	-	-	9.920	-	-	-	-	-		
				1964	-	-	-	-	-	-	-	-	-	-	-	-		
				1965	-	-	-	-	-	-	296	-	-	138	-	-		
AUTRES PAYS				1963	276	294	238	152	205	193	115	184	256	618	255	218		
				1964	363	462	178	246	100	220	186	162	502	795	469	326		
				1965	607	644	526	1.075	455	1.615	645	514	923	906	673			
tot. EXTRA-CEE/EWG/EEG				1963	1.478	1.791	3.832	3.128	1.685	2.298	12.604	1.523	3.558	4.669	1.160	3.875		
				1964	1.426	1.208	1.453	915	1.221	1.933	1.294	2.029	2.179	1.987	5.622	4.479		
				1965	4.613	5.472	8.107	5.289	5.473	6.279	6.220	3.613	4.865	3.195	3.191			
TOTAL / INSGESAMT / TOTALE / TOTAAL				1963	3.279	4.387	7.743	6.653	6.213	5.870	15.932	5.426	7.635	7.497	4.319	5.953		
				1964	5.070	3.554	4.275	4.249	4.687	4.675	4.703	4.414	6.573	4.691	7.740	6.945		
				1965	8.481	7.937	10.766	8.213	8.284	9.186	9.484	6.691	9.730	7.132	5.152			

N E D E R L A N D

Exportations mensuelles (t) Autres amidons et féculés; inuline				Monatliche Ausfuhren (t) Andere Stärke; Inulin				Esportazioni mensili (t) Altri amidi e fecole; inulina				Maandelijkse uitvoer (t) Ander zetmeel; inuline				
de :	aus :	da :	uit :	I	II	III	IV	V	VI	VII	VIII	IX	X	XI	XII	
I. I N T R A - CEE/EWG/EEG																
B.R. DEUTSCHLAND				1963	20	-	77	139	87	88	112	43	107	27	57	130
				1964	-	-	301	76	98	96	106	31	111	43	140	97
				1965	-	-	98	151	105	77	138	144	38	126	129	
FRANCE				1963	-	-	-	-	-	-	-	-	-	-	248	238
				1964	-	-	-	-	-	-	-	-	-	-	-	-
				1965	-	-	-	-	-	-	-	-	-	-	-	-
ITALIA				1963	-	-	-	-	-	-	-	-	-	-	-	-
				1964	-	-	-	-	-	-	-	-	-	-	-	-
				1965	-	-	-	-	-	-	-	-	-	-	-	-
U.E.B.L./B.L.E.U.				1963	55	54	136	46	63	35	13	43	22	104	47	104
				1964	120	67	54	94	46	247	186	88	57	36	30	47
				1965	37	36	46	73	21	109	233	18	47	88	96	
tot. INTRA-CEE/EWG/EEG				1963	75	54	213	185	150	123	125	86	129	131	352	472
				1964	120	67	355	170	144	343	292	119	168	79	170	144
				1965	37	36	144	224	126	186	371	162	85	214	225	
II. E X T R A - CEE/EWG/EEG																
ROYAUME UNI				1963	1.408	1.073	1.342	1.996	1.964	1.560	1.544	1.171	1.704	1.905	1.589	1.963
				1964	3.224	1.825	2.545	2.368	1.385	3.605	3.341	2.076	1.913	2.282	1.363	2.058
				1965	1.607	1.347	1.839	1.653	1.350	1.528	1.381	1.453	1.431	1.231	599	
U.S.A.				1963	274	162	482	459	365	357	187	323	245	509	54	245
				1964	306	409	158	205	165	127	101	105	157	119	94	83
				1965	-	-	-	41	114	114	82	121	109	9		
IRAK				1963	309	139	256	10	5	5	46	60	135	134	144	63
				1964	250	62	5	284	11	38	-	5	19	58	29	91
				1965	-	-	-	-	-	-	-	-	453	237	332	
IRLANDE				1963	-	-	470	312	29	57	823	95	41	818	66	45
				1964	328	357	44	92	348	49	405	15	83	81	757	41
				1965	376	34	409	81	562	107	92	452	84	529	40	
HONG KONG				1963	-	-	163	127	65	50	70	82	-	25	12	-
				1964	-	-	-	-	60	116	15	31	44	67	21	160
				1965	-	-	-	-	-	-	-	-	-	-	-	
SUISSE				1963	-	-	-	-	-	-	-	-	-	-	268	12
				1964	-	-	-	-	-	-	-	-	25	10	20	-
				1965	-	-	-	-	-	-	-	-	-	-	-	
AUTRES PAYS				1963	746	865	290	614	346	583	531	587	499	643	755	427
				1964	1.374	1.001	642	1.433	1.215	977	894	794	2.176	1.511	1.665	693
				1965	1.343	904	831	851	1.043	1.099	1.276	327	1.382	910	720	
tot. EXTRA-CEE/EWG/EEG				1963	2.737	2.239	3.003	3.518	2.774	2.612	3.201	2.318	2.624	4.034	2.888	2.755
				1964	5.154	3.654	3.394	4.382	3.184	4.912	4.756	3.026	4.417	4.128	3.949	3.126
				1965	3.289	2.285	3.079	2.585	2.996	2.848	2.863	2.314	3.471	3.016	1.700	
TOTAL / INSGESAMT / TOTALE / TOTAAL				1963	2.812	2.293	3.216	3.703	2.924	2.735	3.326	2.404	2.753	4.165	3.240	3.227
				1964	5.274	3.721	3.749	4.552	3.328	5.255	5.048	3.145	4.585	4.207	4.119	3.276
				1965	3.326	2.321	3.223	2.809	3.122	3.034	3.234	2.476	3.556	3.230	1.929	

N E D E R L A N D

Exportations mensuelles (t) Gluten et farine de gluten		Monatliche Ausfuhren (t) Kleber und Klebermehl				Esportazioni mensili (t) Glutine e farina di glutine				Maandelijkse uitvoer (t) Gluten en glutenmeel						
de :	aus :	da :	uit :		I	II	III	IV	V	VI	VII	VIII	IX	X	XI	XII
I. I N T R A - CEE/EWG/EEG																
	B.R. DEUTSCHLAND	1963	-	-	-	-	-	-	-	-	-	-	-	-	-	-
		1964	-	-	-	-	-	-	-	-	-	-	-	-	-	-
		1965	-	-	-	-	-	-	-	-	-	-	-	-	-	-
	FRANCE	1963	6	11	18	21	6	21	7	5	16	9	-	15		
		1964	-	-	-	-	-	22	11	5	6	16	11	-		
		1965	22	11	-	-	10	-	5	10	-	5	-	-		
	ITALIA	1963	-	-	-	-	-	-	-	-	-	-	-	-	-	7
		1964	-	-	-	-	-	-	-	-	-	-	-	-	-	
		1965	-	-	-	-	-	-	-	-	-	-	-	-	-	
	U.E.B.L./B.L.E.U.	1963	-	-	-	-	-	-	-	-	-	-	-	-	1	-
		1964	-	-	-	-	-	-	-	-	-	-	-	-	-	-
		1965	1	-	-	-	-	-	-	-	-	-	-	-	-	-
	tot. INTRA-CEE/EWG/EEG	1963	6	11	18	21	6	21	7	5	16	9	1	15		
		1964	-	-	-	-	-	22	11	5	6	16	11	7		
		1965	23	11	-	-	10	-	5	10	-	5	-	-		
II. E X T R A - CEE/EWG/EEG																
	tot. EXTRA-CEE/EWG/EEG	1963	89	263	142	399	269	257	264	283	254	284	341	264		
		1964	233	284	395	467	442	454	507	398	574	572	589	490		
		1965	348	487	512	466	349	347	588	513	389	277	167			
TOTAL / INSGESAMT / TOTALE / TOTAAL		1963	95	274	160	420	275	278	271	288	270	293	342	279		
		1964	233	294	395	467	442	476	518	403	580	588	600	497		
		1965	371	498	512	466	359	347	593	523	389	382	167			

N E D E R L A N D

Exportations mensuelles (t) Sons et remoulages (1)				Monatliche Ausfuhren (t) Kleie und dgl. (1)				Esportazioni mensili (t) Crusche, staccature ecc.(1)				Maandelijkse uitvoer (t) Zemelen en dgl. (1)			
de :	aus :	da :	uit :	I	II	III	IV	V	VI	VII	VIII	IX	X	XI	XII
I. I N T R A - CEE/EWG/EEG															
B.R. DEUTSCHLAND		1963	-	-	-	614	225	54	276	231	521	170	62	14	
		1964	1.108	-	-	239	119	218	347	792	707	859	600	272	
		1965	384	772	528	256	179	1.018	1.415	1.159	522	205	215		
FRANCE		1963	-	-	-	-	-	-	-	-	-	-	-	-	
		1964	-	-	-	-	-	-	-	-	-	-	-	-	
		1965	-	-	-	-	-	-	-	-	-	-	-	-	
ITALIA		1963	-	-	-	-	-	-	-	-	-	-	-	-	
		1964	-	-	-	-	-	-	-	-	-	-	-	-	
		1965	-	-	-	-	-	-	-	-	-	-	-	-	
U.E.B.L./B.L.E.U.		1963	1.313	1.287	1.866	1.224	1.649	1.391	793	474	515	345	521	954	
		1964	-	527	480	399	474	707	530	2.092	1.139	1.371	1.252	1.101	
		1965	750	890	774	290	346	475	652	995	425	980	890		
tot. INTRA-CEE/EWG/EEG		1963	1.313	1.287	1.866	1.838	1.874	1.445	1.069	705	1.036	515	583	968	
		1964	1.108	527	480	638	693	925	877	2.884	1.846	2.230	1.852	1.373	
		1965	1.134	1.662	1.302	546	525	1.493	2.067	2.154	947	1.185	1.105		
II. E X T R A - CEE/EWG/EEG															
ROYAUME UNI		1963	-	-	-	-	-	-	-	-	-	824	1.075	228	
		1964	-	512	674	2.204	594	1.838	1.044	357	968	1.072	68	477	
		1965	475	295	361	1.078	-	-	-	-	-	-	-	-	
DANEMARK		1963	-	-	-	-	-	-	-	-	-	-	278	232	
		1964	-	25	-	-	-	-	-	271	-	-	-	-	
		1965	-	-	-	-	-	-	-	-	-	-	-	-	
AUTRES PAYS		1963	99	90	134	7	-	-	225	-	-	98	98	-	
		1964	10	62	81	369	-	49	29	-	101	134	536	311	
		1965	180	217	201	113	98	59	15	102	127	172	515		
tot. EXTRA-CEE/EWG/EEG		1963	99	90	134	7	-	-	225	-	-	824	1.451	460	
		1964	10	599	755	2.573	594	1.887	1.073	628	1.069	1.206	604	788	
		1965	655	512	562	1.191	98	59	15	102	127	172	515		
TOTAL / INSGESAMT / TOTALE / TOTAAL		1963	1.412	1.377	2.000	1.845	1.874	1.445	1.294	705	1.036	1.339	2.034	1.428	
		1964	1.118	1.126	1.235	3.211	1.287	2.812	1.950	3.512	2.915	3.436	2.456	2.161	
		1965	1.789	2.174	1.864	1.737	623	1.552	2.082	2.256	1.074	1.357	1.620		

(1) à l'exclusion des déchets du polissage du riz - ausschliesslich Polierungsabfälle von Reis - Scarti della politura del riso escluso -
exclusief polijstafval van rijst

N E D E R L A N D

Exportations mensuelles (t) Préparations fourragères				Monatliche Ausfuhren (t) Zubereitetes Futter				Esportazioni mensili (t) Mangimi preparati per animali				Maandelijkse uitvoer (t) Preparaten voor diervoeding				
de :	aus :	da :	uit :	I	II	III	IV	V	VI	VII	VIII	IX	X	XI	XII	
I. I N T R A - CEE/EWG/EEG																
B.R. DEUTSCHLAND				1963	828	649	1.944	1.384	1.026	1.485	1.419	1.289	695	2.080	588	513
				1964	1.015	1.023	902	1.062	1.141	1.019	1.099	756	824	741	624	881
				1965	637	713	897	854	1.044	965	863	902	705	615	659	
FRANCE				1963	-	-	-	-	-	-	16	13	23	67	29	187
				1964	-	80	62	49	41	26	2	-	10	59	221	71
				1965	-	112	55	71	99	106	40	2	120	100	60	
ITALIA				1963	3.421	3.215	2.791	2.950	2.717	3.302	2.884	2.145	2.562	2.695	3.092	4.415
				1964	3.911	4.380	3.530	4.550	3.261	3.557	4.000	2.834	4.216	8.569	3.501	1.506
				1965	3.443	2.810	3.001	2.481	2.383	2.145	2.157	2.190	2.374	2.584	1.970	
U.E.B.L./B.L.E.U.				1963	268	870	821	444	455	516	506	464	453	655	579	660
				1964	631	622	784	864	1.289	972	1.073	1.016	1.073	1.489	577	692
				1965	1.194	752	1.087	924	1.190	1.266	1.469	1.158	1.233	988	622	
tot. INTRA-CEE/EWG/EEG				1963	4.517	4.734	5.556	4.778	4.198	5.303	4.825	3.911	3.733	5.497	4.288	5.775
				1964	5.557	6.105	5.278	6.525	5.732	5.574	6.174	4.606	6.123	10.858	4.923	3.150
				1965	5.274	4.387	5.040	4.330	4.716	4.482	4.529	4.252	4.432	4.287	3.311	
II. E X T R A - CEE/EWG/EEG																
GRECE				1963	326	346	629	321	163	380	180	226	454	394	238	361
				1964	473	254	365	404	27	212	164	425	401	374	154	130
				1965	-	-	113	77	104	170	234	123	297	116	160	
ROYAUME UNI				1963	413	249	321	308	271	304	355	309	245	499	404	456
				1964	378	379	333	368	353	365	247	337	295	336	417	429
				1965	400	377	266	585	227	306	266	363	279	383	369	
LIBANON				1963	214	485	206	-	-	206	133	5	377	59	263	55
				1964	450	368	356	131	-	130	100	131	112	1	51	2
				1965	-	-	-	-	-	-	-	-	54	-	-	
SUEDE				1963	3	15	22	12	101	2	2	13	3	21	90	45
				1964	-	-	-	-	37	30	13	16	20	35	11	20
				1965	-	-	-	-	-	-	13	5	9	18	16	
LIBERIA				1963	101	-	-	-	-	191	135	135	-	70	106	160
				1964	180	90	68	126	90	153	17	169	162	140	122	68
				1965	137	203	90	174	13	128	258	173	175	102	156	
AUTRES PAYS				1963	869	927	1.149	771	640	853	561	769	508	380	645	478
				1964	1.103	1.323	797	1.049	1.342	1.498	1.026	857	1.337	1.257	1.547	2.779
				1965	1.772	1.684	991	864	870	1.271	2.286	1000	1.624	1.398	1.015	
tot. EXTRA-CEE/EWG/EEG				1963	1.926	2.022	2.327	1.412	1.175	1.936	1.366	1.457	1.587	1.423	1.746	1.555
				1964	2.584	2.414	1.919	2.078	1.849	2.388	1.567	1.935	2.327	2.143	2.302	3.428
				1965	2.309	2.264	1.460	1.700	1.214	1.875	3.057	1.664	2.438	2.017	1.716	
TOTAL / INSGESAMT / TOTALE / TOTAAL				1963	6.443	6.756	7.883	6.190	5.373	7.239	6.191	5.368	5.320	6.920	6.034	7.330
				1964	8.141	8.519	7.197	8.603	7.581	7.962	7.741	6.541	8.450	13.001	7.225	6.578
				1965	7.583	6.651	6.500	6.030	5.930	6.357	7.586	5.916	6.870	6.304	5.027	



IMPORTATIONS MENSUELLES DU SECTEUR : CEREALES
MONATLICHE EINFUHREN DES SEKTORS : GETREIDE
IMPORTAZIONI MENSILI DEL SETTORE : CEREALI
MAANDELIJKSE INVOER VAN DE SEKTOR : GRAANGEWASSEN

U.E.B.L./B.L.E.U.

Importations mensuelles (t) Froment				Monatliche Einfuhren (t) Weizen					Importazioni mensili (t) Frumento					Maandelijkse invoer (t) Tarwe			
de :	aus :	da :	uit :	I	II	III	IV	V	VI	VII	VIII	IX	X	XI	XII		
I. I N T R A - CEE/EWG/EEG																	
B.R. DEUTSCHLAND		1963	-	-	-	-	-	-	-	-	-	-	-	-	-		
		1964	-	20	-	-	-	-	-	-	-	-	-	-	-	-	
		1965	-	-	-	-	-	-	-	-	-	-	-	-	-	-	
FRANCE		1963	512	4.397	5.130	9.747	6.035	1.500	190	7.904	7.602	15.350	13.368	24.153			
		1964	28.930	33.677	23.072	21.957	11.348	863	260	802	805	5.027	4.356	2.511			
		1965	3.201	3.072	349	502	200	20	-	2.064	23.714	-	-	-	-		
ITALIA		1963	-	-	-	-	-	-	-	-	-	-	-	-	-		
		1964	-	-	-	-	-	-	-	-	-	-	-	-	-		
		1965	-	-	-	-	-	-	-	-	-	-	-	-	-		
NEDERLAND		1963	-	-	100	305	265	14	-	-	-	772	-	-			
		1964	100	11	70	149	-	-	-	-	-	-	-	-			
		1965	-	-	48	-	-	-	-	-	-	250	-	-	-		
tot. INTRA-CEE/EWG/EEG		1963	512	4.397	5.230	10.052	6.290	1.514	190	7.904	7.602	16.122	13.368	24.153			
		1964	29.030	33.688	23.142	22.106	11.348	863	260	802	805	5.027	4.356	2.511			
		1965	3.201	3.072	397	502	200	20	-	2.064	23.964	-	-	-	-		
II. E X T R A - CEE/EWG/EEG																	
EUROPE ORIENTALE		1963	2.448	-	-	-	-	-	-	-	-	-	-	-	-		
		1964	-	-	-	-	-	-	-	-	-	-	-	-	-		
		1965	-	-	-	-	-	-	-	-	-	-	-	-	-		
U.S.A.		1963	1.327	6.450	7.617	2.962	1.984	1.085	1.203	9.631	15.718	11.791	5.352	3.390			
		1964	9.297	16.283	3.720	2.704	3.112	367	14.971	3.421	237	1.625	863	1.329			
		1965	1.067	-	203	-	-	-	-	1.900	1.174	-	-	-	-		
CANADA		1963	14.119	8.907	25.081	16.170	8.276	8.382	35.687	23.393	49.585	48.015	55.472	18.332			
		1964	10.556	8.456	8.310	15.787	13.880	1.506	45.448	46.496	35.190	29.023	25.629	27.122			
		1965	25.246	11.512	23.324	18.999	9.280	8.426	49.673	20.596	42.835	-	-	-			
ARGENTINE		1963	15.610	11.446	9.384	2.994	-	7	-	369	730	-	300	300			
		1964	848	-	-	1.018	600	-	280	300	314	-	280	290			
		1965	-	14.174	11.628	8.187	3.457	53	7.127	2.772	223	-	-	-			
AUTRES PAYS		1963	42	2.001	1	1.061	224	-	-	-	3.770	1.785	-	1			
		1964	1	2.373	2.697	193	70	120	1.569	5.155	5.907	2.036	9.854	3.129			
		1965	2.777	329	2.542	324	44	1.306	7.558	12.184	6.948	-	-	-			
tot. EXTRA-CEE/EWG/EEG		1963	33.546	26.804	42.083	23.187	10.484	9.484	36.890	33.393	69.803	61.591	61.124	22.022			
		1964	20.702	27.112	14.727	19.702	17.662	1.993	62.268	55.372	41.648	32.684	36.626	31.870			
		1965	29.090	26.015	36.697	27.510	12.781	9.785	66.258	36.726	50.006	-	-	-			
TOTAL / INSGESAMT / TOTALE / TOTAAL		1963	34.058	31.201	47.313	33.239	16.774	10.998	37.080	41.297	77.405	77.713	74.492	46.175			
		1964	49.732	60.800	37.869	41.808	29.011	2.856	62.528	56.174	42.453	37.711	40.982	34.381			
		1965	32.291	29.087	38.094	28.012	12.981	9.805	66.258	38.790	73.970	-	-	-			

U.E.B.L./B.L.E.U.

Importations mensuelles (t) Seigle		Monatliche Einfuhren (t) Roggen				Importazioni mensili (t) Segala				Maandelijkse invoer (t) Rogge						
de :	aus :	da :	uit :		I	II	III	IV	V	VI	VII	VIII	IX	X	XI	XII
I. I N T R A - CEE/EWG/EEG																
B.R. DEUTSCHLAND		1963	-	-	-	-	-	-	-	-	-	-	-	-	-	-
		1964	-	-	-	-	-	-	-	-	-	-	-	-	-	-
		1965	-	-	-	-	-	-	-	-	-	-	-	-	-	-
FRANCE		1963	-	-	-	-	-	-	-	-	-	-	-	-	519	1.050
		1964	2.487	2.794	774	2.266	922	1.220	493	306	2.133	-	1.956	1.034	1.812	
		1965	955	4.371	2.588	316	995	21	-	305	514	-	-	-	-	
ITALIA		1963	-	-	-	-	-	-	-	-	-	-	-	-	-	-
		1964	-	-	-	-	-	-	-	-	-	-	-	-	-	-
		1965	-	-	-	-	-	-	-	-	-	-	-	-	-	-
NEDERLAND		1963	2.071	2.663	1.508	1.552	1.350	227	690	877	1.967	2.793	1.155	668		
		1964	640	385	120	140	670	525	605	29	270	140	268	386		
		1965	1.005	1.843	489	648	1.037	563	460	1.082	588	-	-	-		
tot. INTRA-CEE/EWG/EEG		1963	2.071	2.683	1.508	1.552	1.350	227	690	877	1.967	2.793	1.674	1.718		
		1964	3.127	3.179	894	2.406	1.592	1.745	1.098	335	2.403	2.096	1.302	2.198		
		1965	1.960	6.214	3.077	964	2.032	584	460	1.387	1.104	-	-	-		
II. E X T R A - CEE/EWG/EEG																
EUROPE ORIENT.		1963	-	7.410	4.034	3.341	-	-	-	-	-	-	-	-	-	-
		1964	-	-	-	-	-	-	-	-	-	-	-	-	-	-
		1965	-	-	-	-	-	-	-	-	-	-	-	-	-	-
U.S.A.		1963	5	-	-	-	-	-	2.428	1.550	218	760	722	102		
		1964	2.298	-	20	-	-	-	203	-	-	-	-	-		
		1965	-	-	-	-	-	-	-	-	-	-	-	-		
SUEDE		1963	-	-	-	-	-	-	1.351	-	-	-	-	-		
		1964	-	-	-	-	-	-	-	-	-	-	-	-		
		1965	-	-	-	-	-	-	-	-	-	-	-	-		
ARGENTINE		1963	507	-	-	-	-	-	-	-	-	-	-	-		
		1964	-	163	173	696	-	-	-	-	-	-	580	1.087		
		1965	-	-	-	-	-	-	636	987	958	-	-	-		
AUTRES PAYS		1963	-	1.742	308	-	1.927	1.920	2.107	910	156	2.612	761	328		
		1964	508	1.096	622	332	795	410	2.885	557	612	646	262	-		
		1965	389	1.585	608	1.596	-	849	400	508	-	-	-	-		
tot. EXTRA-CEE/EWG/EEG		1963	512	9.152	4.342	3.341	1.927	1.920	5.886	2.460	374	3.372	1.483	430		
		1964	2.806	1.259	815	1.028	795	410	3.088	557	612	646	842	1.087		
		1965	389	1.585	608	1.596	-	849	1.036	1.495	958	-	-	-		
TOTAL / INSGESAMT / TOTALE / TOTAAL		1963	2.583	11.835	5.850	4.893	3.277	2.147	6.576	3.337	2.341	6.165	3.157	2.148		
		1964	5.933	4.438	1.709	3.434	2.387	2.155	4.186	892	3.015	2.742	2.144	3.285		
		1965	2.349	7.799	3.685	2.560	2.032	1.433	1.496	2.882	2.062	-	-	-		

U.E.B.L./B.L.E.U.

Importations mensuelles (t) Orge				Monatliche Einfuhren (t) Gerste					Importazioni mensili (t) Orzo				Maandelijkse invoer (t) Gerst			
de :	aus :	da :	uit :	I	II	III	IV	V	VI	VII	VIII	IX	X	XI	XII	
I. I N T R A - CEE/EWG/EEG																
B.R.DEUTSCHLAND		1963	-	-	-	-	-	-	-	-	4	2	-	-	-	
		1964	-	-	-	-	-	-	-	-	-	-	-	-	-	
		1965	-	-	-	-	-	-	-	-	-	-	-	-	-	
FRANCE		1963	-	3.824	26.943	21.478	20.415	17.147	840	1.999	5.529	14.570	6.534	12.707		
		1964	-	7.424	9.615	11.211	24.546	8.622	9.040	11.438	10.041	9.601	17.667			
		1965	19.817	24.178	19.415	18.825	22.097	30.796	5.515	14.546	24.996					
ITALIA		1963	-	-	-	-	-	-	-	-	-	-	-	-		
		1964	-	-	-	-	-	-	-	-	-	-	-	-		
		1965	-	-	-	-	-	-	-	-	-	-	-	-		
NEDERLAND		1963	2.568	3.042	5.963	2.543	3.829	4.296	1.687	903	2.053	8.050	4.899	3.491		
		1964	3.037	2.474	1.531	2.162	1.452	590	521	1.678	2.651	4.025	2.051	1.750		
		1965	923	985	554	508	407	198	-	-	256					
tot. INTRA-CEE/EWG/EEG		1963	2.568	6.866	32.906	24.021	24.444	21.443	2.527	2.906	7.582	22.620	11.433	16.198		
		1964	16.887	17.011	8.956	11.777	12.663	25.136	9.143	10.718	14.089	14.066	11.652	19.417		
		1965	20.740	25.163	19.969	19.333	22.504	30.994	5.515	14.546	25.254					
II. E X T R A - CEE/EWG/EEG																
EUROPE ORIENT.		1963	1.180	455	2.244	-	-	-	-	70	-	-	-	-		
		1964	4.935	6.134	5.314	3.671	897	200	70	58	-	242	-			
		1965	-	-	-	-	-	-	-	-	-	-	-			
U.S.A.		1963	-	208	284	-	-	-	931	11	-	-	-			
		1964	-	1.326	-	-	-	-	-	-	-	-	-			
		1965	-	-	-	-	-	-	3.550	2.542	-	-	-			
SYRIE		1963	4.451	1.994	1.489	622	-	1.219	9.613	4.985	5.953	1.000	756			
		1964	-	-	-	-	-	-	497	-	-	-	-			
		1965	-	-	-	-	-	-	-	-	-	-	-			
ROYAUME UNI		1963	345	625	1.049	-	-	-	-	-	-	-	-			
		1964	305	-	-	-	-	-	-	-	-	-	-			
		1965	5.008	5.667	2.992	607	-	-	-	-	5.270	-	-			
AUTRES PAYS		1963	7.269	219	2.584	3.150	2.087	1.873	-	-	1.179	2.851	6.667			
		1964	2.940	673	649	70	103	789	1.649	-157	2.197	1.312	1.187			
		1965	630	15	4.543	4.561	1.500	3.783	18.121	5.302	423	8.422				
tot. EXTRA-CEE/EWG/EEG		1963	13.245	3.501	7.650	3.772	2.087	3.092	10.544	5.066	7.132	3.851	7.423			
		1964	8.180	8.133	5.963	3.741	1.000	989	2.216	215	2.197	1.554	1.187			
		1965	5.638	5.682	7.535	5.168	1.500	3.783	18.121	8.852	8.235					
TOTAL / INSGESAMT / TOTALE / TOTAAL		1963	15.813	10.367	40.556	27.793	26.331	24.535	13.071	7.972	14.714	26.471	18.856			
		1964	25.067	25.144	14.919	15.518	13.663	26.125	11.359	10.933	16.286	15.620	12.839			
		1965	26.378	30.845	27.504	24.501	24.004	34.777	23.636	23.398	33.489					

U.E.B.L./B.L.E.U.

Importations mensuelles (t) Avoine				Monatliche Einfuhren (t) Hafer				Importazioni mensili (t) Avena				Maandelijkse invoer (t) Haver				
de :	aus :	da :	uit :	I	II	III	IV	V	VI	VII	VIII	IX	X	XI	XII	
I. I N T R A - CEE/EWG/EEG																
B.R. DEUTSCHLAND				1963	-	-	-	-	-	-	4	-	-	-	-	
				1964	-	-	-	-	-	-	-	-	-	-	-	
				1965	-	-	-	-	-	-	-	-	-	-	-	
FRANCE				1963	47	255	-	1.627	966	457	767	1.092	173	539	1.217	
				1964	1.572	1.453	557	473	286	488	594	303	207	972	2.158	
				1965	3.723	3.444	3.899	1.082	82	29	13	141	1.204	-	-	
ITALIA				1963	-	-	-	-	-	-	-	-	-	-	-	-
				1964	-	-	-	-	-	-	-	-	-	-	-	
				1965	-	-	-	-	-	-	-	-	-	-	-	
NEDERLAND				1963	106	447	1.158	1.573	2.079	200	322	575	288	1.112	500	390
				1964	717	860	525	244	100	-	-	-	-	-	-	-
				1965	-	116	8	7	-	-	-	-	-	-	-	-
tot. INTRA-CEE/EWG/EEG				1963	153	702	1.158	1.573	3.706	1.166	779	1.346	1.380	1.285	1.039	1.607
				1964	2.289	2.313	1.082	807	578	286	488	594	303	207	972	2.158
				1965	3.723	3.560	3.907	1.089	82	29	13	141	1.207	-	-	-
II. E X T R A - CEE/EWG/EEG																
EUROPE ORIENTALE				1963	-	-	-	-	-	-	-	-	-	-	-	-
				1964	-	-	-	-	-	-	-	-	-	-	-	-
				1965	-	-	-	-	-	-	-	-	-	-	-	
U.S.A.				1963	1.755	-	404	94	-	-	1.543	165	1.271	1.490	163	48
				1964	352	191	-	3	-	-	1.002	-	-	2.420	2.790	2.044
				1965	-	-	-	-	-	-	4.664	5.729	-	-	-	-
ARGENTINE				1963	145	-	556	-	-	-	-	-	-	-	-	-
				1964	148	-	399	-	-	-	-	-	-	-	1.778	1.200
				1965	-	1.539	1.896	1.549	818	-	650	-	-	-	-	-
AUSTRALIE				1963	246	-	71	-	-	-	-	-	-	-	-	-
				1964	508	-	-	-	-	-	-	254	-	-	-	-
				1965	-	-	-	-	-	-	-	-	-	-	-	-
CANADA				1963	1.972	5.752	4.094	3.001	3.548	3.252	2.051	-	103	1.426	1.336	2.943
				1964	1.272	6.460	1.462	700	1.099	-	555	-	-	387	102	-
				1965	3.625	-	5.497	680	1.318	4.648	1.483	623	455	-	-	-
AUTRES PAYS				1963	112	-	253	596	211	-	158	-	778	304	254	150
				1964	1	-	-	-	355	199	2	2	1.213	651	-	18
				1965	1.674	152	351	1	99	152	5.318	-	-	-	-	-
tot. EXTRA-CEE/EWG/EEG				1963	4.230	5.752	5.378	3.691	3.759	3.252	3.752	165	2.152	3.220	1.753	3.141
				1964	2.281	6.651	1.861	703	1.434	199	1.559	256	1.213	3.458	4.670	3.262
				1965	5.299	1.691	7.744	2.230	2.235	4.800	7.451	5.287	6.184	-	-	-
TOTAL / INSGESAMT / TOTALE / TOTAAL				1963	4.383	6.454	6.536	5.264	7.465	4.418	4.531	1.511	3.532	4.505	2.792	4.748
				1964	4.570	8.964	2.943	1.510	2.012	485	2.047	850	1.516	3.665	5.642	5.420
				1965	9.022	5.251	11.651	3.319	2.317	4.829	7.464	5.428	7.391	-	-	-

U.E.B.L./B.L.E.U.

Importations mensuelles (t) Maïs				Monatliche Einfuhren (t) Maïs					Importazioni mensili (t) Granoturco				Maandelijkse invoer (t) Maïs			
de :	aus :	da :	uit :	I	II	III	IV	V	VI	VII	VIII	IX	X	XI	XII	
I. I N T R A - CEE/EWG/EEG																
B.R. DEUTSCHLAND		1963	-	-	-	-	-	-	-	-	-	-	-	-	-	
		1964	-	-	-	-	-	-	-	-	-	-	-	-	-	
		1965	-	-	-	..	-	..	-	-	-	-	-	-	-	
FRANCE		1963	-	-	-	-	-	-	-	-	-	-	-	-	-	
		1964	-	-	-	-	-	-	-	-	-	-	-	-	-	
		1965	-	-	-	..	-	..	-	-	-	-	-	-	-	
ITALIA		1963	-	-	-	-	-	-	-	-	-	-	-	-	-	
		1964	-	-	-	-	-	-	-	-	-	-	-	-	-	
		1965	-	-	-	..	-	..	-	-	-	-	-	-	-	
NEDERLAND		1963	-	26	252	87	200	193	977	-	323	-	-	-	-	
		1964	-	-	-	-	152	-	-	13	-	-	-	286	-	
		1965	-	200	352	300	565	85	5	-	50	-	-	-	-	
tot. INTRA-CEE/EWG/EEG		1963	-	26	252	87	200	193	977	-	323	-	-	-	-	
		1964	-	-	-	-	152	-	-	13	-	-	-	286	-	
		1965	-	200	352	559	565	336	5	-	50	-	-	-	-	
II. E X T R A - CEE/EWG/EEG																
EUROPE ORIENT.		1963	12.407	7.560	5.749	3.044	11.101	2.569	2.728	3.567	3.131	3.105	3.030	4.836		
		1964	-	11.798	7.748	4.558	6.861	4.023	18.520	2.066	-	5.306	61	-		
		1965	-	-	-	-	-	-	-	-	-	-	-	-		
U.S.A.		1963	32.229	33.261	26.765	32.825	40.205	20.400	45.623	26.086	31.576	63.218	37.330	50.610		
		1964	40.966	21.575	15.112	23.989	39.599	17.140	33.693	28.601	58.563	53.117	54.212	74.286		
		1965	31.805	356	72.949	52.494	25.188	33.818	64.027	76.797	53.882	-	-	-		
ARGENTINE		1963	14.520	2.660	8.413	9.425	11.652	9.587	13.219	18.927	19.813	24.145	13.141	14.452		
		1964	14.241	8.102	2.663	6.671	9.708	9.162	22.317	6.740	31.218	24.514	15.229	12.509		
		1965	14.695	7.009	3.604	2.656	12.233	14.402	18.155	12.550	17.658	-	-	-		
REP.SUD.AFR.		1963	1.684	4.422	6.324	-	-	-	4.102	807	-	-	-	-		
		1964	-	-	-	-	-	-	-	-	-	-	-	-		
		1965	-	-	-	-	-	-	-	-	-	-	-	-		
AUTRES PAYS		1963	100	61	102	1.878	8.000	3.456	1.204	7.671	9.201	6.850	9.642	5.235		
		1964	6.821	4.618	3.086	800	2	250	2.454	-	26	-	-	-		
		1965	152	499	7.280	2.858	3.086	206	9.655	1.677	3.005	-	-	-		
tot. EXTRA-CEE/EWG/EEG		1963	60.940	47.964	47.355	47.172	70.958	36.012	66.876	57.058	63.721	97.318	63.143	75.133		
		1964	62.028	46.093	28.609	36.018	56.170	30.575	76.984	37.407	89.807	82.937	69.502	86.795		
		1965	46.652	7.864	83.833	58.008	40.507	48.426	91.837	91.024	74.545	-	-	-		
TOTAL / INSGESAMT / TOTALE / TOTAAL		1963	60.940	47.990	47.605	47.259	71.158	36.205	67.853	57.058	64.044	97.318	63.143	75.133		
		1964	62.028	46.093	28.609	36.018	56.322	30.575	76.984	37.420	89.807	82.937	69.788	86.795		
		1965	46.652	8.064	84.185	58.567	41.072	48.762	91.842	91.024	74.595	-	-	-		

U.E.B.L./B.L.E.U.

Importations mensuelles (t) Autres céréales		Monatliche Einfuhren (t) Anderes Getreide				Importazioni mensili (t) Altri cereali				Maandelijkse invoer (t) Andere graangewassen						
de :	aus :	da :	uit :		I	II	III	IV	V	VI	VII	VIII	IX	X	XI	XII
I. I N T R A - CEE/EWG/EEG																
B.R. DEUTSCHLAND		1963	-	-	-	-	-	-	-	-	-	-	-	-	-	-
		1964	2	-	-	-	-	-	-	-	-	-	-	-	-	-
		1965	-	-	-	..	-	-	-	-	-	..	-	-	-	-
FRANCE		1963	1	-	1	-	-	-	-	-	-	-	-	-	-	-
		1964	-	-	-	-	-	-	-	-	-	-	-	-	-	-
		1965	-	-	-	..	-	-	-	-	-	..	-	-	-	-
ITALIA		1963	-	-	-	-	-	-	-	-	2	-	-	-	-	-
		1964	-	-	-	-	-	-	-	-	-	-	-	-	-	-
		1965	-	-	-	..	-	-	-	-	-	..	-	-	-	-
NEDERLAND		1963	-	15	-	-	-	178	39	202	-	260	6	-	29	
		1964	-	-	15	-	52	280	294	25	1	-	-	-	29	
		1965	1.514	675	200	..	-	274	-	583	32	-	-	-	-	
tot. INTRA-CEE/EWG/EEG		1963	1	15	1	-	178	39	204	-	260	6	-	-	29	
		1964	2	-	15	-	52	280	294	25	1	-	-	-	29	
		1965	1.514	675	200	2	-	274	-	626	32	-	-	-	-	
II. E X T R A - CEE/EWG/EEG																
U.S.A.		1963	34.420	58.897	36.377	22.741	18.500	11.134	47.121	16.234	10.808	20.888	37.655	36.905		
		1964	49.388	50.741	24.773	6.552	19.834	13.679	45.516	54.247	29.722	42.376	16.674	66.342		
		1965	45.753	2.646	53.013	48.254	53.706	26.982	81.213	73.005	96.462	-	-	-		
TURQUIE		1963	-	393	97	200	99	49	-	49	141	55	10	10		
		1964	-	-	132	-	-	-	-	-	-	-	-	-		
		1965	193	247	74	-	45	-	-	-	-	-	-	-		
MAROC		1963	152	463	23	1	-	-	-	25	50	653	782	77		
		1964	-	71	540	889	475	503	390	699	169	450	663	1.239		
		1965	766	69	564	429	133	167	74	172	521	-	-	-		
REP. SUD. AFR.		1963	-	-	-	-	-	152	-	-	-	-	-	-		
		1964	-	-	51	118	733	576	369	51	-	-	106	-		
		1965	-	211	-	13	-	-	-	-	304	-	-	-		
ARGENTINE		1963	27	-	-	-	197	15	19.788	16.308	-	10.124	4.196	3.612		
		1964	2.343	200	77	453	-	12.574	8.013	2.513	4.201	9.491	7.844	2.321		
		1965	588	894	1.048	203	1.025	225	1.243	199	300	-	-	-		
AUTRES PAYS		1963	464	-	418	487	8.555	9.798	89	1.547	15.193	1.087	710	1.346		
		1964	392	4.113	327	7.392	15.465	568	408	549	846	1.280	533	551		
		1965	2.631	1.344	2.097	1.084	1.740	1.033	1.786	582	2.097	-	-	-		
tot. EXTRA-CEE/EWG/EEG		1963	35.063	59.752	36.915	23.429	27.351	21.148	66.998	34.163	26.192	32.807	43.353	41.950		
		1964	52.123	55.125	25.900	15.404	36.032	27.900	54.696	57.959	34.938	53.597	25.820	70.453		
		1965	49.931	5.411	56.796	49.983	56.649	28.407	84.316	73.958	99.684	-	-	-		
TOTAL / INSGESAMT / TOTALE / TOTAAL		1963	35.064	59.767	36.916	23.429	27.529	20.795	67.202	34.163	26.452	32.813	43.353	41.979		
		1964	52.125	55.125	25.915	15.404	36.084	28.180	54.990	57.984	34.939	53.597	25.820	70.482		
		1965	51.445	6.086	56.996	49.985	56.649	28.681	84.316	74.584	99.716	-	-	-		

U.E.B.L./B.L.E.U.

Importations mensuelles (t) Farine de froment		Monatliche Einfuhren (t) Mehl von Weizen				Importazioni mensili (t) Farina di frumento				Maandelijkse invoer (t) Tarwemeel						
de :	aus :	da :	uit :		I	II	III	IV	V	VI	VII	VIII	IX	X	XI	XII
I. I N T R A - CEE/EWG/EEG																
	B.R.DEUTSCHLAND	1963	-	-	2	-	-	-	-	-	-	-	-	-	-	-
		1964	-	-	-	-	-	-	-	-	-	-	-	-	-	-
		1965	-	-	-	-	-	-	-	-	-	-	-	-	-	-
	FRANCE	1963	-	-	-	-	-	-	1	-	-	-	-	-	-	-
		1964	-	-	-	-	-	-	-	-	-	-	-	-	-	-
		1965	-	-	-	-	-	-	-	-	-	-	-	-	-	-
	ITALIA	1963	-	-	-	-	-	-	-	-	-	-	-	-	-	-
		1964	-	-	-	-	-	-	-	-	-	-	-	-	-	-
		1965	-	-	-	-	-	-	-	-	-	-	-	-	-	-
	NEDERLAND	1963	-	-	5	5	4	3	-	1	10	14	11	6		
		1964	9	8	11	2	-	4	4	6	3	4	10			
		1965	5	5	2	3	4	2	3	-	5	3	4	6		
	tot. INTRA-CEE/EWG/EEG	1963	-	-	7	5	4	4	-	1	10	14	11	6		
		1964	9	8	11	2	-	4	4	6	3	4	10			
		1965	5	5	2	3	4	2	3	-	5	3	4	6		
II. E X T R A - CEE/EWG/EEG																
	AUTRES PAYS	1963	-	-	-	-	-	-	-	-	-	-	-	-	-	-
		1964	-	-	-	-	-	-	-	-	-	-	-	-	-	40
		1965	40	-	-	2	4	4	5	1	-	-	-	-	-	-
	tot. EXTRA-CEE/EWG/EEG	1963	-	-	-	-	-	-	-	-	-	-	-	-	-	-
		1964	-	24	7	5	3	-	6	2	-	-	-	-	-	40
		1965	40	-	-	2	4	4	5	1	-	-	-	-	-	-
TOTAL / INSGESAMT / TOTALE / TOTAAL		1963	-	-	7	5	4	4	-	1	10	14	11	6		
		1964	9	32	18	7	3	-	10	6	6	3	4	50		
		1965	45	5	2	5	8	6	8	1	5					

U.E.B.L./B.L.E.U.

Importations mensuelles (t) Farine d'autres céréales		Monatliche Einfuhren (t) Mehl von anderem Getreide				Importazioni mensili (t) Farina di altri cereali				Maandelijkse invoer (t) Meel van andere granen							
de :	aus :	da :	uit :		I	II	III	IV	V	VI	VII	VIII	IX	X	XI	XII	
I. I N T R A - CEE/EWG/EEG																	
B.R. DEUTSCHLAND		1963	-	20	-	20	20	20	20	20	40	40	-	-	-		
		1964	-	-	-	-	-	-	-	-	-	-	-	-	-	-	
		1965	-	-	..	-	-	-	
FRANCE		1963	-	-	-	-	-	-	99	-	-	-	-	-	8	-	
		1964	-	-	-	-	-	-	-	-	-	-	-	-	-	-	
		1965	-	-	..	-	-	-	
ITALIA		1963	-	4	2	-	-	-	-	-	-	-	-	-	2	3	
		1964	-	-	-	-	-	-	-	-	-	-	-	-	-	-	
		1965	-	-	..	-	-	-	
NEDERLAND		1963	7	9	16	19	-	8	-	11	-	12	-	51			
		1964	1	10	11	22	-	24	17	13	9	23	48	13			
		1965	150	..	2	11	20	12	31	45	45						
tot. INTRA-CEE/EWG/EEG		1963	7	33	18	39	20	127	20	51	40	12	10	34			
		1964	1	10	11	22	-	24	17	13	9	23	48	13			
		1965	170	23	2	14	267	32	51	45	60						
II. E X T R A - CEE/EWG/EEG																	
tot. EXTRA-CEE/EWG/EEG		1963	2	-	-	-	-	-	-	-	-	-	-	-	-	-	
		1964	-	21	43	60	20	59	79	20	-	5	22	24			
		1965	1	-	41	-	-	-	-	-	-	-	-	-	-		
TOTAL / INSGESAMT / TOTALE / TOTAAL		1963	9	33	18	39	20	127	20	51	40	12	10	34			
		1964	1	31	54	82	20	83	96	33	9	28	70	37			
		1965	171	23	43	14	267	32	51	45	60						

U.E.B.L./B.L.E.U.

Importations mensuelles (t)
Gruaux et semoules de céréales; ce-
réales mondés, perlés; germes de céréales

Monatliche Einfuhren (t)
Grüss von Getreide; Getreidekörner ge-
schält, geschliffen, geschrotet, ge-
quetscht; Getreidekeime

Importazioni mensile (t)
Semole e semolini di cereali; cereali
mondati, perlati; germi di cereali

Maandelijks invoer (t)
Grutten, griesmeel; gepelde, geparelde,
gebroken of geplette granen; graankiemen

de :	aus :	da :	uit :		I	II	III	IV	V	VI	VII	VIII	IX	X	XI	XII
I. I N T R A - CEE/EWG/EEG																
	B.R.DEUTSCHLAND	1963	-	19	8	7	8	-	3	5	13	2	10	-		
		1964	20	1	1	20	21	22	-	-	-	-	1	-		
		1965	-	-	-	-	-		
	FRANCE	1963	-	16	-	1	3	-	30	80	21	62	17	2		
		1964	20	-	10	140	125	10	-	-	16	-	-	10		
		1965	-	-	-	-	-		
	ITALIA	1963	-	15	-	2	-	-	-	-	-	-	-	-		
		1964	-	-	-	-	-	-	-	-	-	-	-	-		
		1965	-	-	-	-	-		
	NEDERLAND	1963	10	1	59	192	43	43	80	64	107	74	68	54		
		1964	102	125	72	85	76	53	58	81	122	81	104	56		
		1965	96	80	57	71	64	44	66	41	107	-	-	-		
	tot. INTRA-CEE/EWG/EEG	1963	10	51	67	202	54	43	113	149	141	138	95	56		
		1964	142	126	83	245	222	85	58	81	138	81	105	66		
		1965	96	80	57	110	114	110	128	132	150	-	-	-		
II. E X T R A - CEE/EWG/EEG																
	SUISSE	1963	-	15	-	1	-	-	-	-	18	40	40	41		
		1964	-	-	-	-	-	-	-	-	-	-	-	-		
		1965	-	-	-	-	-	-	-	-	-	-	-	-		
	AUTRES PAYS	1963	-	107	14	-	6	12	1	4	1	5	3	7		
		1964	53	102	43	72	43	29	7	19	66	123	103	59		
		1965	72	68	94	24	43	23	4	2	4	-	-	-		
	tot. EXTRA-CEE/EWG/EEG	1963	-	122	14	1	6	12	1	4	19	45	43	48		
		1964	53	102	43	72	43	29	7	19	66	123	103	59		
		1965	72	68	94	24	43	23	4	2	4	-	-	-		
TOTAL / INSGESAMT / TOTALE / TOTAAL		1963	10	173	81	203	60	55	114	153	160	183	138	104		
		1964	195	228	126	317	265	114	65	100	204	204	208	125		
		1965	168	148	151	134	157	133	132	134	154	-	-	-		

U.E.B.L./B.L.E.U.

Importations mensuelles (t) Farine et semoules de manioc et similaires		Monatliche Einfuhren (t) Mehl und Griess von Maniok und dgl.				Importazioni mensili (t) Farine e semolini di manioca, ecc.				Maandelijkse invoer (t) Meel en gries van maniok en dgl.					
de :	aus :	da :	uit :	I	II	III	IV	V	VI	VII	VIII	IX	X	XI	XII
I. I N T R A - CEE/EWG/EEG															
B.R. DEUTSCHLAND	1963	-	-	-	-	-	-	-	-	-	-	-	-	-	-
	1964	-	-	-	-	-	-	-	-	-	-	-	-	-	-
	1965	-	-	-	-	-	-	-	-	-	-	..	-	-	-
FRANCE	1963	-	-	-	-	-	-	-	-	-	-	-	-	1	-
	1964	-	-	-	-	-	-	-	-	-	-	-	-	-	-
	1965	-	-	-	-	-	-	-	-	-	-	..	-	-	-
ITALIA	1963	-	-	-	-	-	-	-	-	-	-	-	-	-	-
	1964	-	-	-	-	-	-	-	-	-	-	-	-	-	-
	1965	-	-	-	-	-	-	-	-	-	-	..	-	-	-
NEDERLAND	1963	-	20	10	-	-	-	-	-	-	-	-	-	-	99
	1964	5	-	-	-	-	-	-	-	-	-	-	-	-	-
	1965	-	-	-	-	-	-	-	-	-	-	..	-	-	-
tot. INTRA-CEE/EWG/EEG	1963	-	20	10	-	-	-	-	-	-	-	-	-	1	99
	1964	5	-	-	-	-	-	-	-	-	-	-	-	-	-
	1965	-	-	-	-	-	-	-	-	-	-	1	-	-	-
II. E X T R A - CEE/EWG/EEG															
THAÏLANDE	1963	1.680	1.118	4.133	2.199	1.555	2.019	807	1.443	488	195	192	770		
	1964	2.012	2.905	3.025	3.516	2.700	2.766	2.818	1.126	607	787	742	95		
	1965	295	393	-	197	98	-	99	-	-	-	-	-		
INDONESIE	1963	-	-	-	1.263	460	-	385	1.642	1.089	1.155	3	501		
	1964	-	-	-	-	-	-	-	-	-	-	-	-		
	1965	-	-	-	-	-	-	-	-	-	-	-	-		
AUTRES PAYS	1963	-	-	192	436	38	-	280	2	-	-	7	1		
	1964	202	93	-	6	-	-	-	6	-	94	806	-		
	1965	401	402	-	-	-	-	-	-	-	-	-	-		
tot. EXTRA-CEE/EWG/EEG	1963	1.680	1.118	4.325	3.898	2.053	2.019	1.472	3.087	1.577	1.350	202	1.272		
	1964	2.214	2.998	3.025	3.522	2.700	2.766	2.818	1.132	607	881	1.548	95		
	1965	696	402	-	197	98	-	-	-	-	-	-	-		
TOTAL / INSGESAMT / TOTALE / TOTAAL		1963	1.680	1.138	4.335	3.898	2.053	2.019	1.472	3.087	1.577	1.350	203	1.371	
	1964	2.219	2.998	3.025	3.522	2.700	2.766	2.818	1.132	607	881	1.548	95		
	1965	696	795	-	197	98	-	99	-	1	-	-	-		

U.E.B.L./B.L.E.U.

Importations mensuelles (t) Malt				Monatliche Einfuhren (t) Malz					Importazioni mensili (t) Malto				Maandelijkse invoer (t) Mout			
de :	aus :	da :	uit :	I	II	III	IV	V	VI	VII	VIII	IX	X	XI	XII	
I. I N T R A - CEE/EWG/EEG																
B.R. DEUTSCHLAND		1963	6	3	-	61	5	-	53	18	5	1	17	8		
		1964	-	-	-	-	-	-	-	-	-	-	-	-	-	
		1965	-	-	-	..	-	..	-	-	-	-	-	
FRANCE		1963	220	160	340	130	195	-	-	-	-	60	300	799		
		1964	409	220	421	805	605	600	-	-	100	245	100	215		
		1965	400	200	-	371	426	336	108	88	..	-	-	-	-	
ITALIA		1963	-	-	-	-	-	-	-	-	-	-	-	-	-	
		1964	-	-	-	-	-	-	-	-	-	-	-	-	-	
		1965	-	-	-	..	-	..	-	-	-	-	-	
NEDERLAND		1963	-	-	-	-	-	-	-	-	20	38	-	-	-	
		1964	-	-	-	20	300	900	850	-	250	-	492	-	-	
		1965	-	20	-	-	-	..	-	-	-	-	-	
tot. INTRA-CEE/EWG/EEG		1963	226	163	340	191	200	-	53	18	25	99	317	807		
		1964	409	220	421	825	905	1.500	850	-	350	245	592	215		
		1965	400	220	-	393	426	581	108	100	12	-	-	-	-	
II. E X T R A - CEE/EWG/EEG																
TCHECOSLOVAQUIE		1963	305	134	616	808	871	1.646	376	369	202	214	224	254		
		1964	547	446	628	359	462	508	392	244	193	410	207	966		
		1965	384	455	668	505	472	870	255	186	187	-	-	-	-	
ROYAUME UNI		1963	42	21	-	23	24	43	10	43	4	19	16	10		
		1964	-	-	-	-	-	-	-	-	-	-	-	-	-	
		1965	-	-	-	-	-	-	-	-	-	-	-	-	-	
CANADA		1963	-	-	192	-	50	-	29	-	-	-	-	-	-	
		1964	-	-	-	-	-	-	-	-	-	-	-	-	-	
		1965	-	-	-	-	-	-	-	-	-	-	-	-	-	
AUTRES PAYS		1963	1	685	-	1	1	341	-	-	1	-	-	9		
		1964	36	17	49	101	7	33	216	18	31	23	57	32		
		1965	11	34	33	201	223	427	28	42	17	-	-	-	-	
tot. EXTRA-CEE/EWG/EEG		1963	348	840	808	832	946	2.030	415	412	207	233	240	273		
		1964	583	463	677	460	469	541	608	262	224	433	264	998		
		1965	395	489	701	706	695	1.297	283	228	204	-	-	-	-	
TOTAL / INSGESAMT / TOTALE / TOTAAL																
		1963	574	1.003	1.148	1.023	1.146	2.030	468	430	232	332	557	1.080		
		1964	992	683	1.098	1.285	1.374	2.041	1.274	262	574	678	856	1.213		
		1965	795	709	701	1.099	1.121	1.878	391	328	216	-	-	-	-	

U.E.B.L./B.L.E.U.

Importations mensuelles (t) Fécule de pommes de terre		Monatliche Einfuhren (t) Stärke von Kartoffeln					Importazioni mensili (t) Fecola di patata					Maandelijkse invoer (t) Aardappelzetmeel				
de :	aus :	da :	uit :		I	II	III	IV	V	VI	VII	VIII	IX	X	XI	XII
I. I N T R A - CEE/EWG/EEG																
	B.R.DEUTSCHLAND	1963	-	-	-	-	-	-	-	-	-	-	-	-	-	-
		1964	-	-	-	-	-	-	-	-	-	-	-	-	-	-
		1965	-	-	-	-	-	-	-	-	-	-	..	-	-	-
	FRANCE	1963	112	209	593	117	110	60	153	101	487	185	90	243		
		1964	173	184	156	447	226	190	349	160	214	229	39	261		
		1965	144	192	150	186	99	233	415	66	248					
	ITALIA	1963	-	-	-	-	-	-	-	-	-	-	-	-	-	-
		1964	-	-	-	-	-	-	-	-	-	-	-	-	-	-
		1965	-	-	-	-	-	-	-	-	-	-	.	-	-	-
	NEDERLAND	1963	204	341	455	345	370	169	226	338	180	449	367	371		
		1964	508	370	179	369	193	344	145	297	304	227	377	345		
		1965	288	340	404	117	322	357	285	360	424					
	tot. INTRA-CEE/EWG/EEG	1963	316	550	1.048	492	480	229	379	439	667	634	457	614		
		1964	681	554	335	816	419	534	494	457	518	456	416	606		
		1965	432	532	554	303	421	590	700	426	681					
II. E X T R A - CEE/EWG/EEG																
	tot. EXTRA-CEE/EWG/EEG	1963	-	-	2	-	-	-	-	-	5	-	2	1		
		1964	85	32	54	30	45	41	-	50	2	-	80	105		
		1965	50	19	163	2	3	8	1	4	28					
TOTAL / INSGESAMT / TOTALE / TOTAAL		1963	316	550	1.050	492	480	229	379	439	672	634	459	615		
		1964	766	586	389	846	464	575	494	507	520		496	711		
		1965	482	551	717	305	424	598	701	430	709					

U.E.B.L./B.L.E.U.

Importations mensuelles (t) Autres amidons et féculés;inuline		Monatliche Einfuhren (t) Andere Stärke; Inulin					Importazioni mensili (t) Altri amidi e fecole;inulina					Maandelijkse invoer (t) Ander zetmeel;inuline				
de :	aus :	da :	uit :		I	II	III	IV	V	VI	VII	VIII	IX	X	XI	XII
I. I N T R A - CEE/EWG/EEG																
B.R.DEUTSCHLAND		1963	-	-	-	11	1	2	7	-	43	20	40	21	48	
		1964	-	2	27	46	20	50	60	40	39	23	40	40	48	
		1965	20	-	23	40	2	21	17	15	21	23	40	40	48	
FRANCE		1963	-	2	2	6	15	32	-	-	10	-	-	10	-	
		1964	-	-	-	60	20	40	-	-	43	-	-	43	-	
		1965	40	20	40	21	60	20	..	20	20	-	40	-	-	
ITALIA		1963	-	-	-	-	-	-	-	-	-	-	-	-	-	
		1964	-	-	-	-	-	-	-	-	-	-	-	-	-	
		1965	-	-	-	-	-	-	-	-	-	-	-	-	-	
NEDERLAND		1963	32	38	127	53	32	26	19	38	20	106	49	103		
		1964	136	58	26	101	35	274	221	39	44	26	26	37		
		1965	43	52	90	45	22	193	123	20	54	26	26	37		
tot. INTRA-CEE/EWG/EEG		1963	32	40	129	70	48	60	26	38	73	126	89	134		
		1964	136	60	53	207	75	364	281	79	126	49	106	85		
		1965	103	72	153	108	85	235	146	55	95	26	106	85		
II. E X T R A - CEE/EWG/EEG																
YUGOSLAVIE		1963	45	3	-	-	-	-	-	-	-	-	-	-	-	
		1964	-	-	-	-	-	-	-	-	-	-	-	-	-	
		1965	-	-	-	-	-	-	-	-	-	-	-	-	-	
ROYAUME UNI		1963	-	-	-	27	-	-	-	3	-	1	-	-		
		1964	-	-	-	-	-	-	-	-	-	-	-	-		
		1965	-	-	-	-	-	-	-	-	-	-	-	-		
AUTRES PAYS		1963	2	1	1	5	-	6	-	1	1	-	-	8	-	
		1964	18	5	-	-	1	2	4	1	5	-	-	-	-	
		1965	2	8	19	12	1	-	-	1	-	-	-	-	-	
tot. EXTRA-CEE/EWG/EEG		1963	47	4	1	32	-	6	-	4	1	1	-	8	-	
		1964	18	5	-	-	1	2	4	1	5	-	-	-	-	
		1965	2	8	19	12	1	-	-	1	-	-	-	-	-	
TOTAL / INSGESAMT / TOTALE / TOTAAL		1963	79	44	130	102	48	66	26	52	74	127	89	134		
		1964	154	65	53	207	76	366	285	80	131	49	114	89		
		1965	105	80	172	120	86	235	146	56	95	26	106	85		

U.E.B.L./B.L.E.U.

Importations mensuelles (t)
Sons et remoulages

Monatliche Einfuhren (t)
Kleie und dgl.

Importazioni mensili (t)
Crusche, staccature, ecc.

Maandelijkse invoer (t)
Zemelen en dgl.

de :	aus :	da :	uit :		I	II	III	IV	V	VI	VII	VIII	IX	X	XI	XII
I. I N T R A - CEE/EWG/EEG																
	B.R. DEUTSCHLAND	1963	17	-	11	4	8	7	12	30	14	166	27	86		
		1964	-	-	-	-	-	-	-	-	-	-	-	-	-	-
		1965	1.092	1.813	1.224	1.516	780	784	1.130	776	758	-	-	-	-	-
	FRANCE	1963	351	235	600	1.471	1.860	1.515	1.843	1.772	1.685	2.677	2.849	2.902		
		1964	1.831	638	1.514	3.151	2.861	3.541	2.215	1.658	1.437	1.780	1.228	573		
		1965	-	-	-	1.520	2.634	3.191	1.581	1.348	1.714	-	-	-	-	-
	ITALIA	1963	-	-	-	-	-	-	-	-	-	-	-	-	-	-
		1964	-	-	-	-	-	-	-	-	-	-	-	-	-	-
		1965	-	-	-	-	-	-	-	-	-	-	-	-	-	-
	NEDERLAND	1963	1.444	957	1.902	1.457	1.939	816	824	383	247	725	552	1.009		
		1964	707	520	605	341	599	789	765	1.713	1.115	1.664	1.078	1.027		
		1965	745	1.002	602	266	567	467	617	1.119	483	-	-	-	-	-
	tot. INTRA-CEE/EWG/EEG	1963	1.812	1.192	2.513	2.932	3.807	2.338	2.679	2.185	1.946	3.568	3.428	3.997		
		1964	2.538	1.158	2.119	3.492	3.160	4.330	2.980	3.371	2.552	3.444	2.306	1.600		
		1965	1.837	2.815	1.826	3.326	3.981	4.442	3.334	3.243	2.955	-	-	-	-	-
II. E X T R A - CEE/EWG/EEG																
	ARGENTINE	1963	18.507	10.228	23.623	10.198	9.821	6.393	9.917	13.235	14.773	11.233	15.783	21.460		
		1964	19.766	11.221	11.962	9.795	9.026	6.320	11.356	6.383	15.817	9.586	21.969	13.449		
		1965	11.674	9.785	14.745	4.121	14.812	6.451	7.614	12.580	12.844	-	-	-	-	-
	BIRMANIE	1963	1.535	95	83	301	192	-	-	-	46	247	99	99		
		1964	-	-	-	-	-	-	-	-	-	-	-	-	-	-
		1965	-	-	-	-	-	-	-	-	-	-	-	-	-	-
	TURQUIE	1963	2.709	1.055	1.666	597	-	48	-	-	84	424	729	193		
		1964	-	-	-	-	-	-	-	-	-	-	-	-	-	-
		1965	-	-	-	-	-	-	-	-	-	-	-	-	-	-
	U.S.A.	1963	692	-	659	1.491	97	557	491	103	100	388	496	206		
		1964	-	-	-	-	-	-	-	-	-	-	-	-	-	-
		1965	-	-	-	-	-	-	-	-	-	-	-	-	-	-
	SYRIE	1963	626	101	754	-	-	186	2.542	836	-	239	-	-		
		1964	-	-	-	-	-	-	-	-	-	-	-	-	-	-
		1965	-	-	-	-	-	-	-	-	-	-	-	-	-	-
	AUTRES PAYS	1963	1.632	1.242	1.760	696	1.856	2.189	4.752	1.825	897	1.053	326	-		
		1964	2.632	1.002	2.459	3.564	1.475	2.005	741	2.012	3.639	1.751	1.377	1.739		
		1965	1.931	1.062	1.434	-	398	2.025	1.691	985	1.840	-	-	-	-	-
	tot. EXTRA-CEE/EWG/EEG	1963	25.701	12.721	28.545	13.283	11.966	9.373	17.702	15.999	15.900	13.584	17.433	21.958		
		1964	22.071	12.229	14.421	13.359	10.501	8.325	12.097	8.395	16.456	11.337	23.346	15.188		
		1965	13.605	10.847	16.179	4.121	15.210	8.476	9.305	13.565	14.684	-	-	-	-	-
	TOTAL / INSGESAMT / TOTALE / TOTAAL	1963	27.513	13.913	31.058	16.215	15.773	11.711	20.381	18.184	17.846	17.152	20.861	25.955		
		1964	24.609	13.387	16.540	16.851	13.661	12.655	15.077	11.766	19.008	14.781	25.652	16.788		
		1965	15.442	13.662	18.005	7.447	19.191	12.918	12.639	16.808	17.639	-	-	-	-	-

U.E.B.L./B.L.E.U.

Importations mensuelles (t) Préparations fourragères		Monatliche Einfuhren (t) Zubereitetes Futter				Importazioni mensili (t) Mangimi preparati per animali				Maandelijkse invoer (t) Preparaten voor diervoeding						
de :	aus :	da :	uit :		I	II	III	IV	V	VI	VII	VIII	IX	X	XI	XII
I. I N T R A - CEE/EWG/EEG																
B.R.DEUTSCHLAND		1963	65	87	127	58	82	89	65	45	55	142	107	46		
		1964	64	30	17	36	21	36	7	21	58	56	42	29		
		1965	64	72	53	42	56	69	3	28	42					
FRANCE		1963	2	15	33	-	-	10	77	80	10	5	30	15		
		1964	-	-	-	-	-	-	-	-	-	-	-	-		
		1965	-	-	144	312	121	48	48	27	327					
ITALIA		1963	5	-	-	2	1	-	-	4	3	-	-	-		
		1964	10	5	-	-	-	-	-	-	-	-	5	-		
		1965	13	16	-	8	..	10	..					
NEDERLAND		1963	327	963	883	670	729	893	672	614	1.160	596	580	971		
		1964	894	1.126	1.128	929	1.326	1.001	480	1.271	1.151	1.568	558	781		
		1965	613	852	1.143	1.287	1.295	1.564	1.477	1.339	1.320					
tot. INTRA-CEE/EWG/EEG		1963	399	1.065	1.043	730	812	992	814	743	1.228	743	717	1.032		
		1964	968	1.161	1.145	965	1.362	1.022	487	1.292	1.209	1.529	600	810		
		1965	690	940	1.340	1.692	1.564	1.796	1.574	1.501	1.803					
II. E X T R A - CEE/EWG/EEG																
U.S.A.		1963	75	7	64	30	64	50	35	91	48	26	54	56		
		1964	30	51	31	5	29	6	36	4	24	57	9	28		
		1965	42	-	20	48	27	23	32	32	25					
AUTRES PAYS		1963	19	6	1	114	107	3	3	12	38	17	20	6		
		1964	47	59	133	127	153	178	700	65	107	71	144	95		
		1965	103	226	118	34	29	19	26	19	41					
tot. EXTRA-CEE/EWG/EEG		1963	94	13	65	144	171	53	38	103	86	43	74	62		
		1964	77	110	164	132	182	184	736	69	131	128	153	123		
		1965	145	226	138	82	56	42	58	51	66					
TOTAL / INSGESAMT / TOTALE / TOTAAL		1963	493	1.078	1.108	874	983	1.045	852	846	1.314	786	791	1.094		
		1964	1.045	1.271	1.309	1.097	1.544	1.206	1.223	1.361	1.340	1.657	753	933		
		1965	835	1.166	1.478	1.774	1.620	1.838	1.632	1.552	1.869					

EXPORTATIONS MENSUELLES DU SECTEUR : CEREALES

MONATLICHE AUSFUHREN DES SEKTORS : GETREIDE

ESPORTAZIONI MENSILI DEL SETTORE : CEREALI

MAANDELIJKSE UITVOER VAN DE SEKTOR : GRAANGEWASSEN

U E B L / B L E U

Exportations mensuelles (t) Froment				Monatliche Ausfuhren (t) Weizen					Esportazioni mensili (t) Frumento				Maandelijkse uitvoer (t) Tarwe			
de :	aus :	da :	uit :	I	II	III	IV	V	VI	VII	VIII	IX	X	XI	XII	
I. I N T R A - CEE/EWG/EEG																
	B.R.DEUTSCHLAND	1963	2.624	2.257	2.998	816	1.546	954	-	-	-	868	4.034	5.399		
		1964	2.216	2.093	2.487	3.497	3.816	1.736	2.548	-	-	2.480	2.454	4.007		
		1965	-	718	492	1.533	-	357	1.247	407	1.136	-	-	-		
	FRANCE	1963	-	-	-	-	-	-	-	-	-	-	-	-		
		1964	-	-	-	-	-	-	-	-	-	-	-	-		
		1965	-	-	-	-	-	..	-	-	..	-	-	-		
	ITALIA	1963	-	-	-	-	-	-	-	-	-	-	-	-		
		1964	-	-	-	-	-	-	-	-	-	-	-	-		
		1965	-	-	-	-	-	..	-	-	..	-	-	-		
	NEDERLAND	1963	-	-	-	600	1	-	-	-	-	-	200	150		
		1964	16	15	-	1.316	-	-	-	1	20	-	8.464	3.142		
		1965	1.990	1.598	1.115	25	315	450	60	-	..	-	-	-		
	tot. INTRA-CEE/EWG/EEG	1963	2.624	2.257	2.998	1.416	1.547	954	-	-	-	868	4.234	5.549		
		1964	2.232	2.108	2.487	4.813	3.816	1.736	2.548	1	20	2.480	10.918	7.149		
		1965	1.990	2.316	1.607	1.558	315	1.056	1.307	407	1.139	-	-	-		
II. E X T R A - CEE/EWG/EEG																
	ROYAUME UNI	1963	870	-	485	6.850	14.747	19.235	13.440	8.214	1.067	3.450	4.212	6.794		
		1964	7.378	2.093	1.121	3.806	15	3.888	-	-	-	5.325	10.651	4.932		
		1965	21.053	1.930	4.908	5.244	8.835	3.898	6.375	-	-	-	-	-		
	POLOGNE	1963	11.394	-	-	2.673	-	-	-	-	-	1.959	1.940	6.265		
		1964	14.101	21.054	19.047	29.429	6.391	-	-	-	-	-	4.381	2.289		
		1965	9.191	8.209	6.108	1.594	-	12.751	15.688	-	-	-	-	-		
	PORTUGAL	1963	-	7.764	-	-	2.500	5.400	-	-	-	-	-	-		
		1964	-	-	-	-	-	-	-	-	-	-	-	-		
		1965	-	-	-	-	-	-	-	-	-	-	-	-		
	NORVEGE	1963	-	-	3.430	3.350	850	3.001	1.285	-	-	-	-	-		
		1964	-	-	-	-	-	-	-	-	-	-	-	-		
		1965	-	-	-	-	-	-	-	-	-	-	-	-		
	TCHECOSLOVAQUIE	1963	-	-	-	-	-	-	-	-	-	3.397	6.120	-		
		1964	5.499	-	-	1.906	8.510	3.183	-	-	-	-	-	-		
		1965	-	-	-	-	-	-	-	-	-	-	-	-		
	Autres pays	1963	609	1	400	1.877	-	483	298	-	549	1	539	-		
		1964	5.855	3.894	5.632	18.657	-	2.503	-	-	-	6.107	3.756	4.294		
		1965	18.045	1.371	2.825	5.001	649	501	-	-	518	-	-	-		
	tot. EXTRA-CEE/EWG/EEG	1963	12.873	7.763	4.315	14.754	18.097	28.119	15.023	8.214	1.616	8.807	12.811	13.059		
		1964	32.833	27.041	25.800	53.798	14.916	9.574	-	-	-	11.432	18.788	11.515		
		1965	48.289	11.510	13.841	11.839	9.484	17.150	22.063	-	518	-	-	-		
TOTAL / INSGESAMT / TOTALE / TOTAAL																
		1963	15.497	10.020	7.313	16.170	19.644	29.073	15.023	8.214	1.616	9.675	17.045	18.608		
		1964	35.065	29.149	28.287	58.611	18.732	11.310	2.548	1	20	13.912	29.706	18.664		
		1965	50.279	13.826	15.448	13.397	9.799	18.206	23.370	407	1.657	-	-	-		

U E B L / B L E U

Exportations mensuelles (t) Seigle		Monatliche Ausfuhren (t) Roggen				Esportazioni mensili (t) Segala				Maandelijkse uitvoer(t) Rogge						
de :	aus :	da :	uit :		I	II	III	IV	V	VI	VII	VIII	IX	X	XI	XII
I. I N T R A - C E E / E W G / E E G																
	B.R.DEUTSCHLAND	1963	-	-	-	-	-	-	-	-	-	-	-	-	-	-
		1964	218	749	569	606	84	13	-	-	-	-	-	67	20	379
		1965	-	-	-	-	-	-	-	-	-	-	-	-	-	-
	FRANCE	1963	-	-	-	-	-	-	-	-	-	-	-	-	-	-
		1964	-	-	-	-	-	-	-	-	-	-	-	-	-	-
		1965	-	-	-	-	-	-	-	-	-	-	-	-	-	-
	ITALIA	1963	-	-	-	-	-	-	-	-	-	-	-	-	-	-
		1964	-	-	-	-	-	-	-	-	-	-	-	-	-	-
		1965	-	-	-	-	-	-	-	-	-	-	-	-	-	-
	NEDERLAND	1963	-	-	-	-	-	-	-	-	-	-	-	-	-	-
		1964	-	-	-	-	-	-	-	-	-	-	-	-	-	-
		1965	-	-	-	-	-	-	-	-	-	-	80	-	-	-
	tot. INTRA-CEE/EWG/EEG	1963	-	-	-	-	-	-	-	-	-	-	-	-	-	-
		1964	218	749	569	-	84	13	-	-	-	-	-	67	20	379
		1965	-	-	-	-	-	-	-	-	-	-	80	-	-	-
II. E X T R A - C E E / E W G / E E G																
		1963	-	-	-	-	-	-	-	-	-	-	-	-	-	-
		1964	-	-	-	-	-	-	-	-	-	-	1.040	-	-	-
		1965	-	-	-	-	-	-	-	-	-	-	-	-	-	-
	tot. EXTRA-CEE/EWG/EEG	1963	-	-	-	-	-	-	-	-	-	-	-	-	-	-
		1964	-	-	-	-	-	-	-	-	-	-	1.040	-	-	-
		1965	-	-	-	-	-	-	-	-	-	-	-	-	-	-
TOTAL / INSGESAMT / TOTALE / TOTAAL		1963	-	-	-	-	-	-	-	-	-	-	-	-	-	-
		1964	218	749	569	606	84	13	-	-	-	-	1.040	67	20	-
		1965	-	-	-	-	-	-	-	-	-	-	80	-	-	-

U E B L / B L E U

Exportations mensuelles (t) Orge				Monatliche Ausfuhren (t) Gerste				Esportazioni mensili (t) Orzo				Maandelijkse uitvoer (t) Gerst			
de :	aus :	da :	uit :	I	II	III	IV	V	VI	VII	VIII	IX	X	XI	XII
I. I N T R A - C E E / E W G / E E G															
	B.R.DEUTSCHLAND	1963	-	-	-	300	-	-	-	-	-	15	-	1.712	50
		1964	-	-	358	250	-	-	400	-	2.902	6.125	6.125	7.305	1.590
		1965	1.064	160	860	-	-	-	250	-	-	4.715	-	-	-
	FRANCE	1963	-	-	280	-	-	5	-	-	-	8	-	-	-
		1964	-	-	-	-	-	-	-	-	-	-	-	-	-
		1965	-	-	-	-	-	-	-	-	-	..	-	-	-
	ITALIA	1963	-	-	-	-	-	-	-	-	-	-	-	-	-
		1964	-	-	-	-	-	-	-	-	-	-	-	-	-
		1965	-	-	-	-	-	-	-	-	-	..	-	-	-
	NEDERLAND	1963	-	-	-	-	-	-	-	-	-	-	-	-	-
		1964	-	-	-	-	-	-	-	-	-	-	-	-	3
		1965	-	-	-	458	-	-	-	-	-	..	-	-	-
	tot. INTRA-CEE/EWG/EEG	1963	-	-	280	300	-	5	-	-	-	23	-	1.712	50
		1964	-	-	358	250	-	-	400	-	2.902	6.125	6.415	7.305	1.593
		1965	1.064	160	860	458	-	-	250	-	-	4.965	-	-	-
II. E X T R A - C E E / E W G / E E G															
	DANEMARK	1963	500	-	433	-	-	-	-	-	-	-	1.268	1.075	1.317
		1964	1.709	-	-	-	-	-	-	-	-	-	-	-	-
		1965	-	-	-	-	-	-	-	-	3.467	-	-	-	-
	ESPAGNE	1963	-	1.053	-	-	-	1.969	1.708	-	-	-	-	-	-
		1964	-	-	-	-	-	-	-	-	-	-	-	-	-
		1965	-	-	-	-	-	-	-	-	-	-	-	-	-
	ROYAUME UNI	1963	-	-	-	1.506	500	-	-	-	-	-	-	-	-
		1964	-	-	-	-	-	-	-	-	-	-	-	-	-
		1965	-	-	-	-	-	-	-	-	-	-	-	-	-
	SUISSE	1963	-	-	240	-	250	-	-	-	-	-	500	-	-
		1964	-	-	-	-	-	-	-	-	-	-	-	-	-
		1965	-	-	-	-	-	-	-	-	-	-	-	-	-
	NORVEGE	1963	-	-	-	-	-	520	-	4.453	-	-	-	-	-
		1964	-	-	-	-	-	-	-	-	-	-	-	-	-
		1965	-	-	-	-	-	-	-	-	-	-	-	-	-
	Autres pays	1963	-	-	246	580	-	-	-	-	-	-	-	-	-
		1964	-	-	2	-	-	-	-	-	-	-	-	695	-
		1965	1.436	-	-	-	-	-	-	-	-	-	-	-	-
	tot. EXTRA-CEE/EWG/EEG	1963	500	1.053	919	2.086	3.239	1.708	4.453	-	-	-	1.768	1.075	1.317
		1964	1.709	-	2	-	-	-	-	-	-	-	-	695	-
		1965	1.436	-	-	-	-	-	-	3.467	-	-	-	-	-
TOTAL / INGSAMT / TOTALE / TOTAAL		1963	500	1.053	1.199	2.386	3.244	1.708	4.453	-	23	1.768	2.787	1.367	
		1964	1.709	160	360	250	-	400	-	2.902	6.125	6.415	8.000	1.593	
		1965	2.500	-	860	458	-	250	-	3.467	4.965	-	-	-	

U.E.B.L. / B.L.E.U.

Exportations mensuelles (t) Maïa				Monatliche Ausfuhren (t) Maïa				Esportazioni mensili (t) Granoturco				Maandelijkse uitvoer (t) Maïa			
de :	aus :	da :	uit :	I	II	III	IV	V	VI	VII	VIII	IX	X	XI	XII
I. I N T R A - CEE/EWG/EEG															
B.R.DEUTSCHLAND		1963	-	-	-	-	-	-	-	-	-	-	-	-	-
		1964	-	-	-	-	-	-	-	-	-	-	-	-	-
		1965	-	-	-	-	-	-	-	-	-	-	-	-	-
FRANCE		1963	-	-	-	-	-	-	-	-	-	-	-	-	-
		1964	-	-	-	-	-	-	-	-	-	-	-	-	-
		1965	-	-	-	-	-	-	-	-	-	-	-	-	-
ITALIA		1963	-	-	-	-	-	-	-	-	-	-	-	-	-
		1964	-	-	-	-	-	-	-	-	-	-	-	-	-
		1965	-	-	-	-	-	-	-	-	-	-	-	-	-
NEDERLAND		1963	-	28	-	-	-	-	-	-	-	-	-	-	9
		1964	-	1	16	1	-	-	-	-	-	-	-	-	-
		1965	-	-	-	-	-	-	-	-	-	-	-	-	-
tot. INTRA-CEE/EWG/EEG		1963	-	28	-	-	-	-	-	-	-	-	-	-	9
		1964	-	1	16	1	-	-	-	-	-	-	-	-	-
		1965	-	-	-	-	-	-	-	-	-	-	-	-	-
II. E X T R A - CEE/EWG/EEG															
ROYAUME UNI		1963	13.978	5.161	7.193	9.117	7.209	6.883	1.867	3.588	7.048	22.957	4.506	3.331	
		1964	904	1.528	315	355	280	-	-	-	10.795	6.237	5.344	6.041	
		1965	11.341	1.051	-	13.665	-	711	1.811	4.784	16.826	-	-	-	
DANEMARK		1963	1.198	1.120	20	-	1.834	-	1.010	-	1.103	-	1.482	-	
		1964	-	-	-	-	-	-	-	-	-	-	-	-	
		1965	-	-	-	-	-	-	-	-	-	-	-	-	
IRLANDE		1963	390	-	-	-	350	-	-	-	-	-	-	-	
		1964	-	-	-	-	-	-	-	-	-	-	-	-	
		1965	-	-	-	-	-	-	-	-	-	-	-	-	
SUISSE		1963	-	-	3.479	453	95	305	1.771	203	299	1.896	200	-	
		1964	-	-	-	-	-	-	-	-	-	-	-	-	
		1965	-	-	-	-	-	-	-	-	-	-	-	-	
Autres pays		1963	200	202	-	-	-	966	-	2.710	1	-	-	1.013	
		1964	-	210	-	-	-	-	-	-	299	100	3.246	811	
		1965	-	-	-	2.416	-	-	-	204	-	-	-	-	
tot. EXTRA-CEE/EWG/EEG		1963	15.766	6.483	10.692	9.970	9.488	8.154	4.648	6.501	8.451	24.853	6.188	4.344	
		1964	904	1.738	315	355	280	-	-	-	11.094	6.337	8.590	6.852	
		1965	11.341	1.051	-	16.081	-	711	1.811	4.988	16.826	-	-	-	
TOTAL / INSGESAMT / TOTALE / TOTAAL		1963	15.766	6.511	10.692	9.570	9.488	8.154	4.648	6.501	8.451	24.853	6.188	4.353	
		1964	904	1.739	331	356	280	-	-	-	11.094	6.337	8.590	6.852	
		1965	11.341	1.051	-	16.081	-	711	1.811	4.988	16.826	-	-	-	

U.B.L./B.L.E.U.

Exportations mensuelles (t) Autres céréales				Monatliche Ausfuhren (t) Andere Getreide				Esportazioni mensili (t) Altri cereali				Maandelijkse uitvoer (t) Andere graangewassen			
de :	aus :	da :	uit :	I	II	III	IV	V	VI	VII	VIII	IX	X	XI	XII
I. I N T R A - CEE/EWG/EEG															
		1963	-	-	20	30	-	-	-	-	-	-	-	-	-
B.R.DEUTSCHLAND		1964	-	-	-	-	-	-	-	-	-	-	-	-	-
		1965	-	-	-	-	-	-	-	-	-	-	-	-	-
		1963	-	-	-	-	-	-	-	-	-	-	-	-	-
FRANCE		1964	-	-	-	-	-	-	-	-	-	-	-	-	-
		1965	-	-	-	-	-	-	-	-	-	-	-	-	-
		1963	-	-	-	-	-	-	-	-	-	-	-	-	-
ITALIA		1964	-	-	-	-	-	-	-	-	-	-	-	-	-
		1965	-	-	-	-	-	-	-	-	-	-	-	-	-
		1963	63	50	36	-	-	-	-	-	3	-	15	1	-
NEDERLAND		1964	-	-	-	15	-	-	-	-	-	-	-	-	-
		1965	-	-	-	511	-	-	-	-	18	10	-	-	-
tot. INTRA-CEE/EWG/EEG		1963	63	50	56	30	-	-	-	-	3	-	15	1	-
		1964	-	-	-	-	-	-	-	-	-	-	-	-	-
		1965	-	-	-	511	-	-	-	-	18	10	-	-	-
II. E X T R A - CEE/EWG/EEG															
		1963	1.025	-	7.907	2.898	3.421	-	-	-	1.533	819	-	-	-
ROYAUME UNI		1964	-	-	-	442	-	-	-	-	-	-	-	-	-
		1965	-	-	-	-	1.100	4.856	-	13.893	4.862	-	-	-	-
		1963	-	1.219	2.178	523	2.912	1.442	-	633	707	68	1.634	-	-
DANEMARK		1964	-	-	-	1.208	-	-	-	-	-	-	-	-	-
		1965	-	-	-	-	-	-	-	-	-	-	-	-	-
		1963	-	525	1.517	100	354	-	585	103	-	-	-	1	12
SUISSE		1964	-	-	-	-	-	-	-	-	-	-	-	-	-
		1965	-	-	-	-	-	-	-	-	-	-	-	-	-
		1963	66	51	10	-	-	-	-	6	2	-	-	-	-
Autres pays		1964	4	152	5	-	1	4	-	1	21	11	1	-	2
		1965	1	3	-	1.222	2	3	-	8	1	-	-	-	-
tot. EXTRA-CEE/EWG/EEG		1963	1.091	1.795	12.612	3.521	6.687	1.442	585	2.275	1.528	68	1.635	12	
		1964	4	152	5	1.650	1	4	-	1	21	11	1	2	
		1965	1	3	-	1.222	1.102	4.859	-	13.901	4.863	-	-	-	
TOTAL / INSGESAMT / TOTALE / TOTAAL															
		1963	1.104	1.845	12.668	3.551	6.687	1.442	585	2.278	1.528	83	1.636	12	
		1964	4	152	5	1.665	1	4	-	1	21	11	1	2	
		1965	1	3	-	1.813	1.102	4.859	-	13.919	4.873	-	-	-	

U.E.B.L./B.L.E.U.

Exportations mensuelles (t) Farine de froment				Monatliche Ausfuhren (t) Mehl von Weizen				Esportazioni mensili (t) Farina di frumento				Maandelijkse uitvoer (t) Tarwemeel				
de :	aus :	da :	uit :	I	II	III	IV	V	VI	VII	VIII	IX	X	XI	XII	
I. I N T R A - CEE/EWG/EEG																
				1963	18	-	41	19	-	12	-	22	8	10	40	3
				1964	-	-	-	-	-	-	-	-	-	-	-	-
				1965	-	-	-	-	-	-	-	-	-	-	-	-
				1963	5	-	5	20	20	6	20	-	5	15	10	22
				1964	-	-	-	-	-	-	-	-	-	-	-	-
				1965	-	-	-	-	-	-	-	-	-	-	-	-
				1963	-	-	2	-	2	-	-	-	-	-	-	-
				1964	-	-	-	-	-	-	-	-	-	-	-	-
				1965	-	-	-	-	-	-	-	-	-	-	-	-
				1963	6	36	6	11	4	6	3	6	3	3	8	3
				1964	4	3	17	5	8	7	5	2	3	2	10	11
				1965	13	4	10	7	6	5	8	7	8			
				1963	29	36	54	50	26	24	23	28	16	28	58	28
				1964	4	3	17	5	8	7	5	2	3	2	10	11
				1965	13	4	10	53	48	31	21	45	66			
II. E X T R A - CEE/EWG/EEG																
				1963	597	538	1.042	389	817	374	703	100	-	-	-	99
				1964	-	-	-	-	-	209	174	198	533	1.051	174	263
				1965	-	115	174	50	50	50	100	-	50	-	-	-
				1963	1.006	3.097	-	4.005	-	-	-	-	-	-	-	-
				1964	-	-	-	-	-	-	-	-	-	-	-	-
				1965	-	-	-	-	-	-	-	-	-	-	-	-
				1963	347	-	-	-	-	-	-	-	-	-	985	739
				1964	-	-	-	-	-	-	-	-	-	-	-	-
				1965	-	-	-	2.235	497	-	-	-	-	-	-	-
				1963	498	1.985	-	-	-	-	-	-	-	-	-	-
				1964	-	-	-	-	-	-	-	-	-	-	-	-
				1965	-	-	-	-	-	-	-	-	-	-	-	-
				1963	319	397	226	167	81	147	54	78	-	-	128	85
				1964	5.110	4.756	1.455	360	367	303	189	267	1.070	373	1.270	240
				1965	3.789	1.464	1.920	3.017	1.068	710	1.438	1.131	757	-	-	-
				1963	2.767	6.017	1.268	4.561	898	521	757	178	276	-	1.113	923
				1964	5.110	4.756	1.455	360	367	512	363	465	1.203	1.424	1.444	503
				1965	3.789	1.579	2.094	5.302	1.615	760	1.538	1.131	807	-	-	-
				1963	2.796	6.053	1.322	4.611	924	545	780	206	292	28	1.171	951
				1964	5.114	4.759	1.472	365	375	519	368	467	1.206			514
				1965	3.802	1.583	2.104	5.355	1.663	791	1.559	1.176	873	1.426	1.454	
TOTAL / INSGESAMT / TOTALE / TOTAAL				1963	2.796	6.053	1.322	4.611	924	545	780	206	292	28	1.171	951
				1964	5.114	4.759	1.472	365	375	519	368	467	1.206			514
				1965	3.802	1.583	2.104	5.355	1.663	791	1.559	1.176	873	1.426	1.454	

U.E.B.L./B.L.E.U.

Exportations mensuelles (t)
Farine d'autres céréalesMonatliche Ausfuhren (t)
Mehl von anderem GetreideEsportazioni mensili (t)
Farina di altri cerealiMaandelijkse uitvoer (t)
Meel van andere granen

de :	aus :	da :	uit :		I	II	III	IV	V	VI	VII	VIII	IX	X	XI	XII
I. I N T R A - CEE/EWG/EEG																
				1963	-	-	-	-	-	-	-	-	-	-	-	-
				1964	-	-	-	-	-	-	-	-	-	-	-	-
				1965	-	-	-	-	-	..	-	..	250	-	-	-
				1963	-	-	-	-	-	-	-	-	-	-	-	-
				1964	-	-	-	-	-	-	-	-	-	-	-	-
				1965	-	-	-	-	-	..	-	..	-	-	-	-
				1963	-	-	-	-	-	-	-	-	-	-	-	-
				1964	-	-	-	-	-	-	-	-	-	-	-	-
				1965	-	-	-	-	-	..	-	..	-	-	-	-
				1963	-	-	-	-	-	-	-	-	-	-	-	-
				1964	-	-	-	-	-	-	-	-	-	-	-	-
				1965	-	-	-	-	- 1	..	1	..	2	-	-	-
				1963	-	-	-	-	-	-	-	-	-	-	-	-
				1964	-	-	-	-	-	-	-	-	-	-	-	-
				1965	-	-	-	-	1	18	1	22	252	-	-	-
II. E X T R A - CEE/EWG/EEG																
				1963	595	-	2.822	4.603	4.443	4.742	3.038	777	908	473	746	1.639
				1964	2.217	1.715	619	-	-	-	-	-	-	-	-	-
				1965	-	-	-	-	-	-	-	-	-	-	-	-
				1963	-	-	-	-	-	-	-	-	-	-	-	-
				1964	-	-	-	-	-	32	18	-	22	-	-	291
				1965	-	-	99	-	-	499	499	2	502	-	-	-
				1963	595	-	2.822	4.603	4.443	4.742	3.038	777	908	473	746	1.639
				1964	2.217	1.715	619	-	-	32	18	-	22	-	-	291
				1965	-	-	99	-	-	499	499	2	502	-	-	-
				1963	595	-	2.822	4.603	4.443	4.742	3.038	777	908	473	746	1.639
				1964	2.217	1.715	619	-	-	32	18	-	22	-	-	291
				1965	-	-	99	-	1	517	500	24	754	-	-	-
TOTAL / INSGESAMT / TOTALE / TOTAAL				1963	595	-	2.822	4.603	4.443	4.742	3.038	777	908	473	746	1.639
				1964	2.217	1.715	619	-	-	32	18	-	22	-	-	291
				1965	-	-	99	-	1	517	500	24	754	-	-	-

U.E.B.L./B.L.E.U.

Exportations mensuelles (t)				Monatliche Ausfuhren (t)				Esportazioni mensili (t)				Maandelijkse uitvoer (t)				
Graux et semoules de céréales ; céréales mondées, perlées ; germes de céréales				Griss von Getreide ; Getreidekörner geschält, geschliffen, geschrotet oder gequetscht ; Getreidekeime				Semole e semolini di cereali ; cereali mondati, perlati ; germi di cereali				Grutten, griesmeel ; gepelde, ge- parelde, gebroken of geplette granen, graankiemen				
de :	aus :	da :	uit :	I	II	III	IV	V	VI	VII	VIII	IX	X	XI	XII	
I. I N T R A - CEE/EWG/EEG																
				1963	-	-	-	-	-	-	-	-	-	-	-	
				1964	-	-	-	-	-	-	-	-	-	-	-	
				1965	-	-	-	-	-	-	-	-	-	-	-	
				1963	-	-	-	-	-	-	-	-	-	-	-	
				1964	-	-	-	-	-	-	-	-	-	-	-	
				1965	-	-	-	-	-	-	-	-	-	-	-	
				1963	-	-	-	-	-	-	-	-	-	-	-	
				1964	-	-	-	-	-	-	-	-	-	-	-	
				1965	-	-	-	-	-	-	-	-	-	-	-	
				1963	758	422	836	920	1.220	1.088	1.047	958	675	817	866	718
				1964	833	917	1.096	1.363	829	1.332	1.519	1.021	823	1.049	116	775
				1965	939	1.256	1.492	1.191	1.277	1.747	1.060	1.121	1.044			
				1963	758	422	836	920	1.220	1.088	1.047	958	675	817	866	718
				1964	833	917	1.096	1.363	829	1.332	1.519	1.021	823	1.049	116	775
				1965	939	1.256	1.492	1.191	1.277	1.747	1.060	1.121	1.044			
				1963	728	142	132	124	30	75	67	3	46	50	62	31
				1964	40	368	2.720	2.070	5.315	7.113	1.663	-	1.210	480	400	57
				1965	64	50	139	55	37	98	57	15	90			
				1963	-	-	-	-	-	-	-	-	-	-	357	109
				1964	-	-	-	-	-	-	-	-	-	-	-	-
				1965	-	-	-	-	-	-	-	-	-	-	-	-
				1963	13	23	155	227	138	357	76	71	175	144	89	220
				1964	320	160	293	161	1.079	459	317	940	209	472	1026	148
				1965	81	118	248	982	641	1.016	175	481	719			
				1963	141	165	287	351	168	432	143	74	221	194	508	360
				1964	360	528	3.013	2.231	6.394	7.572	1.980	940	1.419	952	1.426	205
				1965	145	168	387	1.037	678	1.114	232	496	809			
				1963	899	587	1.123	1.271	1.388	1.352	1.190	1.032	822	1.011	1.374	1.078
				1964	1.193	1.445	4.109	3.594	7.223	8.904	3.499	1.961	2.242	2.001	1.542	980
				1965	1.084	1.424	1.879	2.228	1.955	2.861	1.292	1.617	1.853			
TOTAL / INSGESAMT / TOTALE / TOTAAL				1963	899	587	1.123	1.271	1.388	1.352	1.190	1.032	822	1.011	1.374	1.078
				1964	1.193	1.445	4.109	3.594	7.223	8.904	3.499	1.961	2.242	2.001	1.542	980
				1965	1.084	1.424	1.879	2.228	1.955	2.861	1.292	1.617	1.853			

U E B L / B L E U

Exportations mensuelles (t) Farines et semoules de manioc et sim.			Monatliche Ausfuhren (t) Mehl und Griess von Maniok und dgl				Esportazioni mensili (t) Farine e semolini di manioca ecc.				Maandelijkse uitvoer (t) Meel en gries van maniok en dgl.				
de :	aus :	da :	uit :	I	II	III	IV	V	VI	VII	VIII	IX	X	XI	XII
I. I N T R A - CEE/EWG/EEG															
B.R.DEUTSCHLAND		1963	-	-	-	-	-	-	-	-	-	-	-	-	-
		1964	-	-	-	-	-	-	-	-	-	-	-	-	-
		1965	-	-	-	-	-	-	-	-	-	-	-	-	-
FRANCE		1963	-	-	-	-	-	-	-	-	-	-	-	-	-
		1964	-	-	-	-	-	-	-	-	-	-	-	-	-
		1965	-	-	-	-	-	-	-	-	-	-	-	-	-
ITALIA		1963	-	-	-	-	-	-	-	-	-	-	-	-	-
		1964	-	-	-	-	-	-	-	-	-	-	-	-	-
		1965	-	-	-	-	-	-	-	-	-	-	-	-	-
NEDERLAND		1963	3	-	3	2	1	3	3	2	1	4	4	1	
		1964	3	1	10	11	6	10	1	52	37	1	11	6	
		1965	15	-	-	7	2	42	10	2	-	-	-	-	
tot. INTRA-CEE/EWG/EEG		1963	3	-	3	2	1	3	3	2	1	4	4	1	
		1964	3	1	10	11	6	10	1	52	37	1	11	6	
		1965	15	-	-	7	2	42	10	2	-	-	-	-	
II. E X T R A - CEE/EWG/EEG															
tot. EXTRA-CEE/EWG/EEG		1963	-	-	-	-	-	-	-	-	-	-	-	-	-
		1964	-	-	-	-	-	-	-	-	-	-	-	-	-
		1965	1	2	-	-	-	603	-	3	-	-	-	-	-
TOTAL / INSGESAMT / TOTALE / TOTAAL		1963	3	-	3	2	1	3	3	2	1	4	4	1	
		1964	3	1	10	11	6	10	4	52	37	1	11	6	
		1965	16	2	-	7	2	645	10	2	-	-	-	-	

U E B L / B L E U

Exportations mensuelles (t) Malt				Monatliche Ausfuhren (t) Malz				Esportazioni mensili (t) Malto				Maandelijkse uitvoer (t) Mout				
de :	aus :	da :	uit :	I	II	III	IV	V	VI	VII	VIII	IX	X	XI	XII	
I. I N T R A - C E E / E W G / E E G																
		1963	1964	1965	2.731	3.140	5.428	7.855	6.324	6.789	1.593	2.411	1.710	2.488	2.982	3.901
	B.R.DEUTSCHLAND	1964	1965		3.700	4.639	5.081	4.681	4.802	4.373	2.122	1.922	2.728	3.529	4.189	5.491
		1963	1964	1965	5.340	5.536	4.229	5.641	4.648	6.791	2.883	1.768	2.421			
	FRANCE	1963	1964	1965	-	-	-	-	-	-	-	-	-	880	200	-
		1963	1964	1965	-	-	-	-	-	-	-	-	-	-	-	-
	ITALIA	1963	1964	1965	200	270	280	340	673	2.067	120	-	-	-	-	-
		1963	1964	1965	-	-	-	-	-	-	-	-	-	-	-	-
	NEDERLAND	1963	1964	1965	259	-	-	-	496	1.050	932	460	396	20	660	-
		1963	1964	1965	640	720	1.100	1.253	980	1.642	163	22	140	920	780	920
		1963	1964	1965	1.195	970	1.605	940	940	858	520	390	960			
	tot. INTRA-CEE/EWG/EEG	1963	1964	1965	3.190	3.410	5.708	8.195	7.493	9.906	2.645	2.871	2.106	3.388	3.842	3.901
		1963	1964	1965	4.340	5.359	6.181	5.934	5.782	6.015	2.285	2.871	2.868	4.499	4.969	6.411
		1963	1964	1965	6.535	6.506	5.834	6.581	5.588	7.649	3.403	2.158	3.381			
II. E X T R A - C E E / E W G / E E G																
		1963	1964	1965	510	1.445	300	928	1.311	926	2.300	-	-	-	2.087	1.910
	CONGO LEO	1963	1964	1965	1.949	1.294	700	1.150	1.530	1.326	315	300	1.200	800	440	1.173
		1963	1964	1965	1.360	1.649	1.175	1.480	692	1.100	1.983	1.143	540			
	BURUNDI-RUANDA	1963	1964	1965	460	40	-	60	317	640	-	-	-	240	-	-
		1963	1964	1965	-	-	-	-	-	-	-	-	-	-	-	-
		1963	1964	1965	-	-	-	-	-	240	-	200	-	-	-	-
	MALAISIE	1963	1964	1965	370	110	100	100	30	-	-	-	-	-	-	-
		1963	1964	1965	-	-	-	-	-	-	-	-	-	-	-	-
	ANGOLA	1963	1964	1965	-	1.272	1.115	-	-	100	335	-	-	153	-	165
		1963	1964	1965	350	607	-	750	255	1.025	-	-	-	-	110	-
		1963	1964	1965	-	-	-	-	-	550	290	150	-	-	-	-
	SUISSE	1963	1964	1965	-	-	-	2.130	1.718	670	1.041	515	-	-	530	760
		1963	1964	1965	-	345	1.221	1.306	1.238	511	275	-	-	-	-	-
		1963	1964	1965	-	-	-	-	-	-	-	710	215	-	-	-
	Autres pays	1963	1964	1965	1.036	1.595	2.689	2.096	1.055	543	2.253	1.063	1.158	1.002	1.223	1.126
		1963	1964	1965	1.243	1.156	2.283	1.617	2.232	5.040	1.510	1.208	453	830	903	1.580
		1963	1964	1965	2.360	1.790	3.998	2.157	3.521	2.476	995	1.440	1.520			
	tot. EXTRA-CEE/EWG/EEG	1963	1964	1965	2.376	4.462	4.204	5.314	4.431	2.879	5.929	1.578	1.158	1.395	3.840	3.796
		1963	1964	1965	3.542	3.400	4.204	4.823	5.255	7.902	2.100	1.508	1.653	1.630	1.453	2.918
		1963	1964	1965	3.720	3.439	5.173	3.637	4.213	4.366	3.268	3.643	2.275			
TOTAL / INSGESAMT / TOTALE / TOTAAL																
		1963	1964	1965	5.566	7.872	9.912	13.509	11.924	12.785	8.574	4.449	3.264	4.783	7.682	7.697
		1963	1964	1965	7.882	8.761	10.385	10.757	11.037	13.917	4.385	3.452	4.521	6.079	6.422	9.329
		1963	1964	1965	10.255	9.945	11.007	10.218	9.801	12.015	6.671	5.801	5.656			

U E B L / B L E U

Exportations mensuelles (t) Sons et remoulages		Monatliche Ausfuhren (t) Kleie und dgl				Esportazioni mensili (t) Crusche e staccature, ecc.				Maandelijkse uitvoer (t) Zemelen en dgl						
de :	aus :	da :	uit :		I	II	III	IV	V	VI	VII	VIII	IX	X	XI	XII
I. I N T R A - CEE/EWG/EEG																
		1963	-	-	-	-	-	-	98	196	196	98	-	98	98	-
		1964	-	-	-	-	-	-	-	590	662	490	396	359	215	97
	B.R.DEUTSCHLAND	1965	98	196	198	98	323	593	1.214	879	879	879	879	879	879	879
		1963	123	220	124	54	-	-	-	-	-	-	-	-	-	-
	FRANCE	1964	-	-	-	-	-	-	-	-	-	-	-	-	-	-
		1965	-	-	-	-	-	-	-	-	-	-	-	-	-	-
		1963	-	-	-	-	-	-	-	-	-	-	-	-	-	-
	ITALIA	1964	-	-	-	-	-	-	-	-	-	-	-	-	-	-
		1965	-	-	-	-	-	-	-	-	-	-	-	-	-	-
		1963	-	154	421	243	43	246	926	588	536	165	201	-	680	
	NEDERLAND	1964	-	673	181	107	1.064	1.617	1.303	896	1.189	860	524	-	680	
		1965	459	545	394	1.082	802	1.189	983	801	774	774	774	774	774	
		1963	123	374	545	297	141	442	1.122	686	536	263	299	-	777	
	tot. INTRA-CEE/EWG/EEG	1964	-	673	181	107	1.064	2.207	1.965	1.386	1.585	1.219	739	-	777	
		1965	557	741	592	1.180	1.125	1.782	2.197	1.961	1.834	1.834	1.834	1.834	1.834	
II. E X T R A - CEE/EWG/EEG																
		1963	-	-	-	877	1.162	1.747	450	1.240	-	-	-	-	-	-
	ROYAUME UNI	1964	-	-	-	-	-	-	-	-	-	-	-	-	-	-
		1965	-	-	-	-	-	-	-	-	-	-	-	-	-	-
		1963	-	-	-	-	150	597	244	1.197	-	-	-	-	-	-
	Autres pays	1964	32	29	13	-	-	20	2	-	-	-	-	-	-	-
		1965	57	-	11	-	-	-	-	1	-	-	-	-	-	-
		1963	-	-	-	877	1.312	2.344	694	2.437	-	-	-	-	-	-
	tot. EXTRA-CEE/EWG/EEG	1964	32	29	13	-	-	20	2	-	-	-	-	-	-	-
		1965	57	-	11	-	-	-	-	1	-	-	-	-	-	-
TOTAL / INSGESAMT / TOTALE / TOTAAL																
		1963	123	374	545	1.174	1.453	2.786	1.816	3.123	536	263	299	-	777	
		1964	32	702	194	107	1.064	2.227	1.967	1.386	1.585	1.219	739	-	777	
		1965	614	741	603	1.180	1.125	1.782	2.197	1.962	1.834	1.834	1.834	1.834	1.834	

U E B L / B L E U

Exportations mensuelles (t) Préparations fouragères		Monatliche Ausfuhren (t) Zubereitetes Futter		Esportazioni mensili (t) Mangimi preparati per animali		Maandelijkse uitvoer (t) Preparaten voor diervoeding										
de :	aus :	da :	uit :	I	II	III	IV	V	VI	VII	VIII	IX	X	XI	XII	
I. I N T R A - CEE/EWG/EEG																
B.R.DEUTSCHLAND		1963	132	313	302	42	-	-	34	198	86	39	302	2	24	
		1964	4	4	-	5	-	-	-	10	5	5	5	-	-	3
		1965	-	-	15	1	5	5	5	5	9	5	5	5	-	-
FRANCE		1963	92	153	187	292	285	54	196	395	415	319	489	656		
		1964	557	713	823	955	988	995	1.012	993	1.044	1.087	1.232	1.214		
		1965	1.640	1.369	1.485	140	1.424	1.592	1.264	1.613	1.392					
ITALIA		1963	641	537	535	521	521	501	350	887	569	558	624	694		
		1964	750	821	761	807	1.595	409	268	464	754	431	355	518		
		1965	382	560	-	384	860	462	622	220	240					
NEDERLAND		1963	56	44	25	88	92	79	59	41	11	49	66	58		
		1964	82	57	60	120	123	19	277	90	54	55	45	79		
		1965	51	73	134	106	195	266	91	73	76					
tot. INTRA-CEE/EWG/EEG		1963	921	1.047	1.049	943	898	668	803	1.409	1.034	1.228	1.181	1.432		
		1964	1.393	1.595	1.644	1.887	2.706	1.423	1.567	1.552	1.857	1.578	1.632	1.814		
		1965	2.073	2.002	1.634	2.064	2.718	2.364	1.990	1.951	1.742					
II. E X T R A - CEE/EWG/EEG																
SUISSE		1963	41	7	61	80	143	84	80	67	85	102	93	81		
		1964	-	160	80	60	80	100	80	80	80	100	40	86		
		1965	180	120	40	80	60	60	100	80	80	100				
ANGOLA		1963	-	87	2	1	-	-	-	66	-	7	29	-		
		1964	-	-	-	-	-	-	-	-	-	-	-	-		
		1965	-	-	-	-	-	-	-	-	-	-	-	-		
ROYAUME UNI		1963	-	-	-	2.047	2.976	1.975	750	247	1.270	1.480	498	209		
		1964	808	272	-	-	-	-	-	240	246	-	499	249		
		1965	490	-	-	2.400	-	-	-	422	1.022	-				
Autres pays		1963	63	50	56	23	92	310	53	13	247	71	89	27		
		1964	276	155	293	260	167	156	92	116	152	42	493	497		
		1965	1.102	484	2.969	735	816	742	790	728	2.419					
tot. EXTRA-CEE/EWG/EEG		1963	104	144	119	2.151	3.211	2.369	883	393	1.602	1.660	709	317		
		1964	1.084	587	373	320	247	256	172	436	478	142	1.032	826		
		1965	1.772	604	3.009	3.215	876	802	890	1.230	3.541					
TOTAL / INSGESAMT / TOTALE / TOTAAL		1963	1.025	1.191	1.168	3.094	4.109	3.037	1.686	1.802	2.636	2.888	1.890	1.749		
		1964	2.477	2.182	2.017	2.207	2.953	1.679	1.739	1.988	2.335	1.720	2.664	2.640		
		1965	3.845	2.606	4.643	5.279	3.594	3.166	2.880	3.181	5.283					

