

MARCHES AGRICOLES  
AGRARMÄRKTE  
MERCATI AGRICOLI  
LANDBOUWMARKTEN

PRODUITS ANIMAUX - TIERISCHE PRODUKTE - PRODOTTI ANIMALI - DIERLIJKE PRODUCTEN

PRIX - PREISE - PREZZI - PRIJZEN

**DIRECTION GENERALE DE L'AGRICULTURE, Division « Bilans, Etudes, Information »**  
**GENERALDIREKTION LANDWIRTSCHAFT, Abteilung » Bilanzen, Studien, Information«**  
**DIREZIONE GENERALE DELL'AGRICOLTURA, Divisione « Bilanci, Studi, Informazione »**  
**DIRECTORAAT-GENERAAL LANDBOUW, Afdeling « Balansen, Studies, Informatie »**

**12, avenue de Broqueville, Bruxelles 15**

**Tel. 71 00 90**

**Telex 22 037 (Agricom)**

La reproduction des données est subordonnée à l'indication de la source  
Nachdruck mit Quellenangabe gestattet  
La riproduzione del contenuto è subordinato alla citazione della fonte  
Het overnemen van gegevens is toegestaan mits bronvermelding  
Reference to this publication is requested for reproduction of any data

| Abréviations et signes employés        | Zeichen und Abkürzungen                  |                 | Abbreviazioni e segni convenzionali       | Tekens en afkortingen                 |
|--|--|-----------------|---|---------------------------------------|
| Pas de cotation ou fixation des prix   | Keine Preisnotierung oder-festsetzung    | -               | Nessuna quotazione o fissazione di prezzo | Geen notering of prijsvaststelling    |
| Informations non disponibles           | Informationen nicht verfügbar            | .               | Informazioni non disponibili              | Informaties niet beschikbaar          |
| Moyenne                                | Durchschnitt                             | Ø               | Media                                     | Gemiddelde                            |
| Unité monétaire                        | -  | UM              | Unità monetaria                           | -                                     |
| -                                      | Geldeinheit                              | GE              | -   | Geldeenheid                           |
| Unité de compte                        | -  | UC              | Unità di conto                            | -                                     |
| -                                      | Rechnungseinheit                         | RE              | -   | Rekeneenheid                          |
| Monnaie nationale                      | Nationale Währung                        | MN              | Moneta nazionale                          | Nationale munteenheid                 |
| Franc belge                            | Belgischer Frank                         | Fb              | Franco belga                              | Belgische frank                       |
| Deutschmark                            | Deutsche Mark                            | DM              | Marco tedesco                             | Duitse mark                           |
| Franc français                         | Französischer Frank                      | Ff              | Franco francese                           | Franse frank                          |
| Lire                                   | Lira                                     | Lit             | Lira                                      | Lire                                  |
| Franc luxembourgeois                   | Luxemburger Frank                        | Flux            | Franco lussemburghese                     | Luxemburgse frank                     |
| Florin                                 | Gulden                                   | Fl              | Fiorino                                   | Gulden                                |
| <u>Monnaies anglaises</u>              | <u>Englische Währung</u>                 |                 | <u>Moneta inglese</u>                     | <u>Engelse munteenheid</u>            |
| a) Livre Sterling                      | a) Pfund Sterling                        | £               | a) Lira sterlina                          | a) Pond sterling                      |
| b) Shilling                            | b) Shilling                              | s               | b) Scellino                               | b) Shilling                           |
| c) Pence                               | c) Pence                                 | d               | c) Pence                                  | c) Pence                              |
| <u>Monnaie autrichienne</u>            | <u>Österreichische Währung</u>           |                 | <u>Moneta austriaca</u>                   | <u>Oostenrijkse munteenheid</u>       |
| Schilling                              | Schilling                                | schil           | Scellino                                  | Schilling                             |
| <u>Monnaies danoises</u>               | <u>Dänische Währung</u>                  |                 | <u>Moneta danese</u>                      | <u>Deense munteenheid</u>             |
| Couronne                               | Krone                                    | DKr             | Corona                                    | Kroon                                 |
| Øre                                    | Øre                                      | Øre             | Øre                                       | Øre                                   |
| <u>Mesures anglaises</u>               | <u>Englische Masse</u>                   |                 | <u>Misure inglesi</u>                     | <u>Engelse maat</u>                   |
| Livre                                  | Pfund                                    | lb              | Libbra                                    | Pond                                  |
| Hundredweight                          | Hundredweight                            | cwt<br>(112 lb) | Hundredweight                             | Hundredweight                         |
| Poids vif                              | Lebendgewicht                            | PVI             | Peso vivo                                 | Levend gewicht                        |
| Poids abattu                           | Schlachtgewicht                          | PAB             | Peso morto                                | Geslacht gewicht                      |
| Groupe de produit                      | Produktgruppe                            | PG              | Gruppo del prodotto                       | Productengroep                        |
| Union économique belgo-luxembourgeoise | Belgisch-luxemburgische Wirtschaftsunion | UEBL<br>BLEU    | Unione economica belgo-lussemburghese     | Belgisch-luxemburgse economische unie |

TABLE DES MATIERES

INHALTSVERZEICHNIS

|   | <u>Page/Seite</u> |  |
|---|-------------------|--|
| Taux de change  | 6                 | Wechselkurse   |
| Jours fériés  | 7                 | Feiertage  |
| <u>I. Viande porcine</u>                                      |                   | <u>I. Schweinefleisch</u>  |
| A. Eclaircissements   | 8 - 15            | A. Erläuterungen   |
| B. Prix de marché   |                   | B. Marktpreise   |
| 1. Porcs  | 16 - 23           | 1. Schweine  |
| 2. Pièces de la découpe                                       | 24 - 25           | 2. Teilstücke  |
| C. Prix d'écluse et prélèvements                              |                   | C. Einschleusungspreise und Abschöpfungen                        |
| 1. Intracommunautaires  | 26 - 29           | 1. Innergemeinschaftlich   |
| 2. Envers pays tiers  | 30 - 31           | 2. Gegenüber Drittländern  |
| <br>  |                   | <br>   |
| <u>II. Oeufs et Volailles</u>                                 |                   | <u>II. Eier und Schlachtgeflügel</u>                             |
| A. Eclaircissements   | 32 - 35           | A. Erläuterungen   |
| B. Prix de marché   |                   | B. Marktpreise   |
| 1. Oeufs  | 36 - 38           | 1. Eier  |
| 2. Volailles  | 39 - 40           | 2. Geflügel  |
| C. Prix d'écluse et prélèvements                              |                   | C. Einschleusungspreise und Abschöpfungen                        |
| 1. Oeufs  |                   | 1. Eier  |
| a) Prélèvements intracommunautaires                           | 41                | a) Innergemeinschaftliche Abschöpfungen                          |
| b) Prix d'écluse et prélèvements envers pays tiers            | 42                | b) Einschleusungspreise und Abschöpfungen gegenüber Drittländern |
| 2. Volailles  |                   | 2. Geflügel  |
| a) Prélèvements intracommunautaires                           | 43                | a) Innergemeinschaftliche Abschöpfungen                          |
| b) Prix d'écluse et prélèvements envers pays tiers            | 44                | b) Einschleusungspreise und Abschöpfungen gegenüber Drittländern |
| <br>  |                   | <br>   |
| <u>III. Viande bovine</u>                                     |                   | <u>III. Rindfleisch</u>  |
| A. Eclaircissements   | 45 - 52           | A. Erläuterungen   |
| B. Prix fixés   | 53 - 54           | B. Festgesetzte Preise   |
| C. Prix de marché   |                   | C. Marktpreise   |
| 1. Bovins vivants   |                   | 1. Lebende Rinder  |
| a) C.E.E. :   |                   | a) E.W.G. :  |
| Belg - Deut   | 55 - 56           | Belg - Deut  |
| Fran - Ital   | 57 - 58           | Fran - Ital  |
| Lux - Ndrl  | 59 - 60           | Lux - Ndrl   |
| b) Pays tiers :   |                   | b) Drittländer :   |
| Danm - Eire - GrBr  | 61 - 62           | Danm - Eire - GrBr   |
| 2. Veaux vivants  |                   | 2. Lebende Kälber  |
| a) C.E.E. :   |                   | a) E.W.G. :  |
| Belg - Deut - Fran  | 63 - 64           | Belg - Deut - Fran   |
| Ital - Lux - Ndrl   | 65 - 66           | Ital - Lux - Ndrl  |
| b) Pays tiers :   |                   | b) Drittländer :   |
| Danmark   | 67                | Danmark  |
| D. Prix de marché -<br>Prix à l'importation -<br>Prélèvements |                   | D. Marktpreise -<br>Einfuhrpreise -<br>Abschöpfungen             |
| 1. Bovins vivants   | 68 - 69           | 1. Lebende Rinder  |
| 2. Veaux vivants  | 70 - 71           | 2. Lebende Kälber  |
| E. Montants maxima des restitutions                           |                   | E. Höchstbeträge der Erstattungen                                |
| Bovins et veaux vivants                                       | 72                | Lebende Rinder und Kälber  |

Page/Seite

**IV. Produits laitiers**

**A. Eclaircissements**

B. Lait (3,7%)  
Prix fixés

C. Prix de seuil

D. Prix constatés sur le marché intérieur

PG 01 + PG 02

PG 03 + PG 04

PG 05 + PG 06

PG 08 + PG 09

PG 10 + PG 11

PG 13 + PG 14

CHE + TIL

E. Prix de seuil -

Prix franco-frontière -

Prélèvements intra-communautaires

Pour importations vers :

73 - 76

77

78

79 - 80

81 - 82

83 - 84

85 - 86

87 - 88

89 - 90

92 - 94

**IV. Milcherzeugnisse**

**A. Eclaircissements**

B. Milch (3,7%)  
Festgesetzte Preise

C. Schwellenpreise

D. Preise festgestellt auf dem inländischen Markt

PG 01 + PG 02

PG 03 + PG 04

PG 05 + PG 06

PG 08 + PG 09

PG 10 + PG 11

PG 13 + PG 14

CHE + TIL

E. Schwellenpreise -

Frei-Grenze-Preise -

Innergemeinschaftliche Abschöpfungen

Für Einfuhren nach :

|               | U.E.B.L./<br>E.L.E.U. |               | DEUTSCHLAND<br>(BR) | FRANCE    | ITALIA    | NEDERLAND |
|---------------|-----------------------|---------------|---------------------|-----------|-----------|-----------|
| PG 01 + PG 02 | 95 - 96               | PG 01 + PG 02 | 111 - 112           | 125 - 126 | 139 - 140 | 153 - 154 |
| PG 03 + PG 05 | 97 - 98               | PG 03 + PG 04 | 113 - 114           | 127 - 128 | 141 - 142 | 155 - 156 |
| PG 04         | 99 - 100              | PG 05 + PG 06 | 115 - 116           | 129 - 130 | 143 - 144 | 157 - 158 |
| PG 06 + PG 08 | 101 - 102             | PG 08 + PG 09 | 117 - 118           | 131 - 132 | 145 - 146 | 159 - 160 |
| PG 09 + PG 10 | 103 - 104             | PG 10 + PG 11 | 119 - 120           | 133 - 134 | 147 - 148 | 161 - 162 |
| PG 11 + PG 13 | 105 - 106             | PG 13 + PG 14 | 121 - 122           | 135 - 136 | 149 - 150 | 163 - 164 |
| PG 14         | 107 - 108             | CHE + TIL     | 123 - 124           | 137 - 138 | 151 - 152 | 165 - 166 |
| CHE + TIL     | 109 - 110             |               |                     |           |           |           |

F. Prix franco-frontière  
pays tiers

G. Prix de seuil

Prix franco-frontière -

Prélèvements envers  
pays tiers

PG 01 + PG 02

PG 03 + PG 04

PG 05 + PG 06

PG 07 + PG 08

PG 09 + PG 10

PG 11 + PG 13

BURAC + BURDO

CHE + TIL

167 - 168

169 - 170

171 - 172

173 - 174

175 - 176

177 - 178

179 - 180

181 - 182

183 - 184

E. Frei-Grenze-Preise  
i. Drittländer

G. Schwellenpreise -

Frei-Grenze-Preise -

Abschöpfungen gegenüber  
Drittländern

PG 01 + PG 02

PG 03 + PG 04

PG 05 + PG 06

PG 07 + PG 08

PG 09 + PG 10

PG 11 + PG 13

BURAC + BURDO

CHE + TIL

INDICEINHOUDSOPGAVE

|   | <u>Pagina/Bladzijde</u> |   |
|---|-------------------------|---|
| Tassi di cambio   | 6                       | Wisselkoersen                                       |
| Giorni festivi  | 7                       | Feestdagen  |
| <u>I. Carne suina</u>   |                         | <u>I. Varkensvlees</u>                              |
| A. Spiegazioni  | 8 - 15                  | A. Toelichting                                      |
| B. Prezzi di mercato  |                         | B. Marktprijzen                                     |
| 1. Suini  | 16 - 23                 | 1. Varkens  |
| 2. Pezzi staccati   | 24 - 25                 | 2. Deelstukken                                      |
| C. Prezzi limite e prelievi                                     |                         | C. Sluisprijzen en heffingen                        |
| 1. Intracomunitari  | 26 - 29                 | 1. Intracommunautaire                               |
| 2. Verso paesi terzi  | 30 - 31                 | 2. Tegenover derde landen                           |
| <u>II. Uova e Pollame</u>                                       |                         | <u>II. Eieren en Slachtpluinvee</u>                 |
| A. Spiegazioni  | 32 - 35                 | A. Toelichting                                      |
| B. Prezzi di mercato  |                         | B. Marktprijzen                                     |
| 1. Uova   | 36 - 38                 | 1. Eieren   |
| 2. Pollame  | 39 - 40                 | 2. Gevogelte  |
| C. Prezzi limite e prelievi                                     |                         | C. Sluisprijzen en heffingen                        |
| 1. Uova   |                         | 1. Eieren   |
| a) Prelievi intracomunitari                                     | 41                      | a) Intracommunautaire heffingen                     |
| b) Prezzi limite e prelievi verso paesi terzi                   | 42                      | b) Sluisprijzen en heffingen tegenover derde landen |
| 2. Pollame  |                         | 2. Gevogelte  |
| a) Prelievi intracomunitari                                     | 43                      | a) Intracommunautaire heffingen                     |
| b) Prezzi limite e prelievi verso paesi terzi                   | 44                      | b) Sluisprijzen en heffingen tegenover derde landen |
| <u>III. Carne bovina</u>  |                         | <u>III. Rundvlees</u>                               |
| A. Spiegazioni  | 45 - 52                 | A. Toelichting                                      |
| B. Prezzi fissati   | 53 - 54                 | B. Vastgestelde prijzen                             |
| C. Prezzi di mercato  |                         | C. Marktprijzen                                     |
| 1. Bovini vivi  |                         | 1. Levende runderen                                 |
| a) C.E.E. :   |                         | a) E.E.G. :   |
| Belg - Deut   | 55 - 56                 | Belg - Deut   |
| Fran - Ital   | 57 - 58                 | Fran - Ital   |
| Lux - Ndr1  | 59 - 60                 | Lux - Ndr1  |
| b) Paesi terzi :  |                         | b) Derde landen :                                   |
| Danm - Eire - GrBr  | 61 - 62                 | Danm - Eire - GrBr                                  |
| 2. Vitelli vivi   |                         | 2. Levende kalveren                                 |
| a) C.E.F. :   |                         | a) E.E.G. :   |
| Belg - Deut - Fran  | 63 - 64                 | Belg - Deut - Fran                                  |
| Ital - Lux - Ndr1   | 65 - 66                 | Ital - Lux - Ndr1                                   |
| b) Paesi terzi :  |                         | b) Derde landen :                                   |
| Danmark   | 67                      | Danmark   |
| D. Prezzi di mercato -<br>Prezzi all'importazione -<br>Prelievi |                         | D. Marktprijzen -<br>Invoerprijzen -<br>Heffingen   |
| 1. Bovini vivi  | 68 - 69                 | 1. Levende runderen                                 |
| 2. Vitelli vivi   | 70 - 71                 | 2. Levende kalveren                                 |
| E. Importi massimi delle restituzioni                           |                         | E. Maximumbedragen van de restituties               |
| Bovini e vitelli vivi   | 72                      | Levende runderen en kalveren                        |

Pagina/Bladzijde

**IV. Prodotti lattiero-caseari**

|  |         |
|--|---------|
| A. Spiegazioni   | 73 - 76 |
| B. Latte (3,7%)<br>Prezzi fissati  | 77      |
| C. Prezzi d'entrata  | 78      |
| D. Prezzi constatati sul mercato nazionale                                   |         |
| PG 01 + PG 02  | 79 - 80 |
| PG 03 + PG 04  | 81 - 82 |
| PG 05 + PG 06  | 83 - 84 |
| PG 08 + PG 09  | 85 - 86 |
| PG 10 + PG 11  | 87 - 88 |
| PG 13 + PG 14  | 89 - 90 |
| CHE + TIL  | 91 - 94 |
| E. Prezzi d'entrata -<br>Prezzi franco-frontiera<br>Prelievi intracomunitari |         |

Per importazioni verso :

**IV. Zuivelprodukten**

|   |
|---|
| A. Toelichting  |
| B. Melk (3,7%)<br>Vastgestelde prijzen  |
| C. Drempelprijzen   |
| D. Prijzen waargenomen op de binnenlandse markt                               |
| PG 01 + PG 02   |
| PG 03 + PG 04   |
| PG 05 + PG 06   |
| PG 08 + PG 09   |
| PG 10 + PG 11   |
| PG 13 + PG 14   |
| CHE + TIL   |
| E. Drempelprijzen -<br>Prijzen franco-grens -<br>Intracommunautaire heffingen |

Voor invoeren naar :

|               | U.E.B.L./<br>E.L.E.U. |               | DEUTSCHLAND<br>(BR) | FRANCE    | ITALIA    | NEDERLAND |
|---------------|-----------------------|---------------|---------------------|-----------|-----------|-----------|
| PG 01 + PG 02 | 95 - 96               | PG 01 + PG 02 | 111 - 112           | 125 - 126 | 139 - 140 | 153 - 154 |
| PG 03 + PG 05 | 97 - 98               | PG 03 + PG 04 | 113 - 114           | 127 - 128 | 141 - 142 | 155 - 156 |
| PG 04         | 99 - 100              | PG 05 + PG 06 | 115 - 116           | 129 - 130 | 143 - 144 | 157 - 158 |
| PG 06 + PG 08 | 101 - 102             | PG 08 + PG 09 | 117 - 118           | 131 - 132 | 145 - 146 | 159 - 160 |
| PG 09 + PG 10 | 103 - 104             | PG 10 + PG 11 | 119 - 120           | 133 - 134 | 147 - 148 | 161 - 162 |
| PG 11 + PG 13 | 105 - 106             | PG 13 + PG 14 | 121 - 122           | 135 - 136 | 149 - 150 | 163 - 164 |
| PG 14         | 107 - 108             | CHE + TIL     | 123 - 124           | 137 - 138 | 151 - 152 | 165 - 166 |
| CHE + TIL     | 109 - 110             |               |                     |           |           |           |

F. Prezzi franco-frontiera paesi terzi 167 - 168

G. Prezzi d'entrata -  
Prezzi franco-frontiera -  
Prelievi verso paesi terzi

|               |           |
|---------------|-----------|
| PG 01 + PG 02 | 169 - 170 |
| PG 03 + PG 04 | 171 - 172 |
| PG 05 + PG 06 | 173 - 174 |
| PG 07 + PG 08 | 175 - 176 |
| PG 09 + PG 10 | 177 - 178 |
| PG 11 + PG 13 | 179 - 180 |
| BURAC + BURDO | 181 - 182 |
| CHE + TIL     | 183 - 184 |

F. Prijzen franco-grens derde landen

G. Drempelprijzen -  
Prijzen franco-grens -  
Heffingen tegenover derde landen

|               |
|---------------|
| PG 01 + PG 02 |
| PG 03 + PG 04 |
| PG 05 + PG 06 |
| PG 07 + PG 08 |
| PG 09 + PG 10 |
| PG 11 + PG 13 |
| BURAC + BURDO |
| CHE + TIL     |

Taux DE CHANGE
WECHSELKURSE
TASSI DI CAMBIO
WISSELKOERSEN

(Révisés et complétés en date du 16.6.1966) (Überprüft und vervollständigt am 16.6.1966) (Riveduti e completati il 16.6.1966) (Herzien en aangevuld per 16.6.1966)

(Règl./Verord. No. 129 - J O /AB/GU/PB No. 106 d.d. 30.10.1962)

Valables à partir du : gultig ab : validi a partire dal : geldig vanaf :  
 6.3.1961 <sup>1)</sup>

| Pays<br>Land<br>Paese         | Unités<br>Einheiten<br>Unità<br>Eenheden | Fb/Flux      | DM        | Ff        | Lit       | Fl        | UC/RE <sup>2)</sup> | £         | Dkr       | Nkr       | Skr       | Mar      | OS       | Ptas      | NZ £      | Austr \$  | Can \$    | US \$    |
|-------------------------------|--|--------------|-----------|-----------|-----------|-----------|---------------------|-----------|-----------|-----------|-----------|----------|----------|-----------|-----------|-----------|-----------|----------|
| België/Belgique<br>Luxembourg | 100 Francs (Fb/Flux) =                   | 100,000      | 8,0000    | 9,8741    | 1250,00   | 7,2400    | 2,00000             | 0,71429   | 13,8143   | 14,2857   | 10,3464   | 6,4000   | 52,000   | 120,000   | 0,71919   | 1,78571   | 2,16216   | 2,00000  |
| Deutschland (BR)              | 100 Deutsche Mark<br>(DM)                | = 1250,000   | 100,0000  | 123,4265  | 15625,00  | 90,5000   | 25,0000             | 8,92858   | 172,6785  | 178,5715  | 129,3303  | 80,0000  | 650,000  | 1500,000  | 8,98990   | 22,32143  | 27,02700  | 25,0000  |
| France                        | 100 Francs (Ff) =                        | 1012,750     | 81,0200   | 100,0000  | 12659,38  | 73,3231   | 20,2550             | 7,23393   | 139,9041  | 144,6786  | 104,7834  | 64,8160  | 526,630  | 1215,300  | 7,28362   | 18,08482  | 21,89728  | 20,2550  |
| Italia                        | 100 Lire (Lit) =                         | 8,000        | 0,6400    | 0,7899    | 100,00    | 0,5792    | 0,160000            | 0,05714   | 1,1051    | 1,1429    | 0,8277    | 0,5120   | 4,160    | 9,600     | 0,05754   | 0,14286   | 0,17297   | 0,160000 |
| Nederland                     | 100 Guldens (Fl) =                       | 1381,215     | 110,4972  | 136,3828  | 17265,19  | 100,0000  | 27,6243             | 9,86583   | 190,8049  | 197,3165  | 142,9063  | 88,3978  | 718,232  | 1657,458  | 9,93359   | 24,66455  | 29,86408  | 27,6243  |
| CEE/EWG/EEG                   | 100 UC/RE <sup>2)</sup> =                | 5000,00      | 400,000   | 493,706   | 62500,0   | 362,000   | 100,000             | 35,7143   | 690,714   | 714,286   | 517,321   | 320,000  | 2600,00  | 6000,00   | 35,9596   | 89,2857   | 108,108   | 100,000  |
| United Kingdom/<br>Rire       | 100 Pounds (£)<br>Sterling               | = 14000,000  | 1120,0000 | 1382,3768 | 175000,00 | 1013,6000 | 280,000             | 100,00000 | 1933,9992 | 2000,0008 | 1448,4988 | 896,0000 | 7280,000 | 16800,000 | 100,68688 | 249,99996 | 302,70240 | 280,000  |
| Danmark                       | 100 Kroner (Dkr) =                       | 723,890      | 57,9112   | 71,4778   | 9048,63   | 52,4096   | 14,4778             | 5,17064   | 100,0000  | 103,4129  | 74,8967   | 46,3290  | 376,423  | 868,668   | 5,20616   | 12,98666  | 15,85166  | 14,4778  |
| Norge                         | 100 Kroner (Nkr) =                       | 700,000      | 56,0000   | 69,1188   | 8750,00   | 50,6800   | 14,0000             | 5,00000   | 96,7000   | 100,0000  | 72,4249   | 44,8000  | 364,000  | 840,000   | 5,03434   | 12,80000  | 15,13512  | 14,0000  |
| Sverige                       | 100 Kronor (Skr) =                       | 966,520<br>0 | 77,3216   | 95,4353   | 12081,50  | 69,9760   | 19,3304             | 6,90372   | 133,5178  | 138,0743  | 100,0000  | 61,8573  | 502,590  | 1159,824  | 6,95113   | 17,25928  | 20,89771  | 19,3304  |
| Suomi                         | 100 Markkas (Mar) =                      | 1562,500     | 125,0000  | 154,2831  | 19531,25  | 113,1250  | 31,2500             | 11,16072  | 215,8481  | 223,2144  | 161,6628  | 100,0000 | 812,500  | 1875,000  | 11,23738  | 27,90178  | 33,78375  | 31,2500  |
| Österreich                    | 100 Schillings (OS) =                    | 382,308      | 15,3846   | 18,9887   | 2203,84   | 13,9231   | 3,84615             | 1,37363   | 26,5659   | 27,4725   | 19,8969   | 12,3077  | 100,000  | 230,769   | 1,38306   | 3,43406   | 4,15800   | 3,84615  |
| España                        | 100 Pesetas (Ptas) =                     | 83,334       | 6,6667    | 8,2284    | 1041,67   | 6,0333    | 1,66667             | 0,59524   | 11,9119   | 11,9048   | 8,6220    | 5,3333   | 43,333   | 100,000   | 0,59933   | 1,48810   | 1,80180   | 1,66667  |
| New Zealand                   | 100 Pounds (NZ £) =                      | 13904,500    | 1112,3600 | 1372,9470 | 173806,25 | 1006,6858 | 278,090             | 99,31790  | 1920,8066 | 1986,3579 | 1438,6180 | 889,8880 | 7230,340 | 16685,400 | 100,00000 | 248,29460 | 300,63754 | 278,090  |
| Australia                     | 100 Dollars (Austr \$) =                 | 5600,000     | 448,0000  | 552,9507  | 70000,00  | 405,4400  | 112,000             | 40,00022  | 773,5997  | 800,0003  | 579,3995  | 358,4000 | 2912,000 | 6720,000  | 40,27475  | 100,00000 | 121,08096 | 112,000  |
| Canada                        | 100 Dollars (Can \$) =                   | 4625,000     | 370,0000  | 456,6781  | 57812,50  | 334,8500  | 92,5000             | 33,03573  | 638,9105  | 660,7146  | 478,5219  | 296,0000 | 2405,000 | 5550,000  | 33,26263  | 82,58927  | 100,00000 | 92,5000  |
| U.S.A.                        | 100 Dollars (US \$) =                    | 5000,00      | 400,000   | 493,706   | 62500,0   | 362,000   | 100,000             | 35,7143   | 690,714   | 714,286   | 517,321   | 320,000  | 2600,00  | 6000,00   | 35,9596   | 89,2857   | 108,108   | 100,000  |

1) New Zealand : 27.10.1961 (Réévaluation du DM - Aufwertung der DM - Rivalutazione del DM - Revaluatie van de DM)  
 Canada : 2. 5.1962  
 Australie : 12.12.1965

2) UC/RE = Unité de compte / Rechnungseinheit / Unità di conto / Rekenseenheid



JOURS FÉRIÉS DANS LES PAYS DE LA CEE - FEIERTAGE IN DEN LÄNDERN DER EWG  
GIORNÌ FESTIVI NEI PAESI DELLA CEE - FEESTDAGEN IN DE LANDE VAN DE EEG

1967

| Mois<br>Monat<br>Mensile<br>Maand | d.<br>d. | BELGIE/<br>BELGI-<br>QUE | DEUTSCH-<br>LAND<br>(BR) | FRANCE | ITALIA | LUXEM-<br>BOURG | NEDER-<br>LAND | COMMIS-<br>SION        |   |  |   |   |
|-----------------------------------|----------|--------------------------|--------------------------|--------|--------|-----------------|----------------|------------------------|---|--|---|---|
| JAN                               | 1        | X                        | X                        | X      | X      | X               | X              | X                      | Jour de l'an  | Neujahr  | Capodanno   | Nieuwjaarsdag   |
|                                   | 2        | X                        |                          |        |        | X               |                |                        |   |  |   |   |
|                                   | 6        |                          |                          |        | X      |                 |                |                        | Fête de l'Épiphanie   | Heilige Drei Könige  | Epifania di N.S.  | Driekoningen  |
| FEB                               | 6        |                          |                          |        |        | X               |                |                        | Lundi de Carnaval   | Rosenmontag  | Lunedì di Carnevale   | Maandag van Carnaval  |
| MAR                               | 19       |                          |                          |        | X      |                 |                |                        | St. Joseph  | St. Joseph   | S. Giuseppe   | St.-Josef   |
|                                   | 24       |                          | X                        |        |        |                 | X              | X                      | Vendredi Saint  | Karfreitag   | Venerdì Santo   | Goede Vrijdag   |
|                                   | 27       | X                        | X                        | X      | X      | X               | X              | X                      | Lundi de Pâques   | Ostermontag  | Lunedì dell'Angelo  | Paasmaandag   |
| APR                               | 25       |                          |                          |        | X      |                 |                |                        | Anniversaire de la libé-<br>ration  | Jahrestag der Befreiung  | Anniversario della Libe-<br>razione   | Verjaardag van de Be-<br>vrijding                                   |
| MAI                               | 1        | X                        | X                        | X      | X      | X               | X              | X                      | Fête du travail<br>(Pour les Pays-Bas: célé-<br>bration de l'anniversaire<br>de la Reine) | Maifeiertag<br>(Für die Niederlande:<br>Geburtstagsfeier der<br>Königin) | Festa del lavoro<br>(Per i Paesi Bassi: cele-<br>brazione del genetliaco<br>della Regina) | Dag van de Arbeid<br>(Voor Nederland: viering<br>van Koninginnedag) |
|                                   | 4        | X                        | X                        | X      | X      | X               | X              | X                      | Ascension   | Christi Himmelfahrt  | Ascensione  | Hemelvaartsdag  |
|                                   | 9        |                          |                          |        |        |                 |                | X                      | Anniversaire de la déclé-<br>ration Robert Schumann<br>(1950)                             | Jahrestag der Erklärung<br>von Robert Schumann<br>(1950)                 | Anniversario della di-<br>chiarazione di Robert<br>Schumann (1950)                        | Verjaardag van de ver-<br>klaring van Robert Schu-<br>mann (1950)   |
|                                   | 15       | X                        | X                        | X      |        | X               | X              | X                      | Lundi de Pentecôte  | Pfingstmontag  | Lunedì della Pentecoste   | Pinkstermaandag   |
| JUN                               | 25       |                          | X                        |        | X      |                 |                |                        | Fête-Dieu   | Fronleichnam   | Corpus Domini   | Sacramentsdag   |
|                                   | 2        |                          |                          |        | X      |                 |                |                        | Fête nationale  | Nationalfeiertag   | Festa nazionale   | Nationale Feestdag  |
|                                   | 17       |                          | X                        |        |        |                 |                |                        | Jour de l'unité allemande   | Tag der Deutschen Ein-<br>heit   | Giorno dell'Unità tedes-<br>ca  | Dag van de Duitse Een-<br>heid                                      |
|                                   | 23       |                          |                          |        |        | X               |                |                        | Fête nationale  | Nationalfeiertag   | Festa nazionale   | Nationale Feestdag  |
| JUL                               | 29       |                          |                          |        | X      |                 |                |                        | S.S. Pierre et Paul   | H.H. Peter und Paul  | S.S. Pietro e Paolo   | H.H. Petrus en Paulus   |
|                                   | 14       |                          |                          | X      |        |                 |                |                        | Fête nationale  | Nationalfeiertag   | Festa nazionale   | Nationale Feestdag  |
|                                   | 21       | X                        |                          |        |        |                 |                | X                      | Fête nationale (belge)  | Nationalfeiertag<br>(Belgien)  | Festa nazionale (Belga)   | Nationale Feestdag<br>(België)                                      |
| AUG                               | 15       | X                        |                          | X      | X      | X               | X              |                        | Assomption  | Maria Himmelfahrt  | Assunzione di M.V.  | Maria-ten-Hemelopneming   |
| SEP                               | 4        |                          |                          |        |        | X               |                |                        |   |  |   |   |
|                                   | 1        | X                        |                          | X      | X      | X               |                | X                      | Toussaint   | Allerheiligen  | Ognissanti  | Allerheiligen   |
| NOV                               | 2        | X                        |                          |        |        |                 |                | X                      | Trépassés   | Allerseelen  | Comemorazione dei De-<br>funti  | Allerseelen   |
|                                   | 4        |                          |                          |        | X      |                 |                |                        | L'unité nationale   | Tag der Nationalen Ein-<br>heit  | Unità nazionale   | Nationale Eenheid   |
|                                   | 11       | X                        |                          | X      |        |                 |                |                        | Armistice 1914-1918   | Waffenstillstand<br>1914-1918  | Armistizio 1914-1918  | Wapenstilstand<br>1914-1918   |
|                                   | 15       | X                        |                          |        |        |                 |                |                        | Fête de la Dynastie   | Fest der Dynastie  | Festa della Dinastia  | Feest van de Dynastie   |
| DEC                               | 22       |                          | X                        |        |        |                 |                |                        |   | Buss- und Betttag  |   |   |
|                                   | 8        |                          |                          |        | X      |                 |                |                        | L'immaculée Conception  | Marië Empfängnis   | Immacolata Concezione   | Maria Onbevleete Ont-<br>vangingis                                  |
|                                   | 24       |                          |                          |        |        |                 |                | X                      |   | Heiligabend  | Vigilia di natale   |   |
|                                   | 25       | X                        | X                        | X      | X      | X               | X              | X                      | Noël  | Weihnachten  | Natale di N.S.  | Kerstmis  |
|                                   | 26       | X                        | X                        |        | X      | X               | X              | X                      | Noël  | Weihnachten  | S. Stefano  | Kerstmis  |
| 31                                |          |                          |                          |        |        |                 | X              | Sylvestre (après-midi) | Silvester (Nachmittag)  | S. Silvestro (pomerig-<br>gio)   | Oudejaarsdag (namiddag)   |   |

## VIANDE PORCINE

Eclaircissements concernant les prix de la viande porcine repris dans cette publication

### I. PRIX FIXES

Conformément au Règlement n° 20/62/CEE du 4.4.1962., art. 2, 3, 4, 5, 7 et 8 (Journal officiel du 20.4.1962. 5ème année n° 30) portant établissement graduel d'une organisation commune des marchés dans le secteur de la viande de porc, le Conseil, statuant sur proposition de la Commission, fixe régulièrement des prix d'écluse et des prélèvements pour le porc abattu, le porc vivant, la viande de porc et les produits à base de viande de porc.

#### Prix d'écluse :

- 1) Un prix d'écluse envers pays tiers uniforme pour la Communauté est fixé à l'avance pour une durée de trois mois
- 2) Un prix d'écluse intracommunautaire est également fixé pour une durée de trois mois pour chacun des Etats-membres

#### Prélèvements :

- 1) Les prélèvements envers pays tiers sont fixés pour une durée de trois mois
- 2) Les prélèvements intracommunautaires sont fixés annuellement pour chacun des Etats-membres. La base de calcul des prélèvements intracommunautaires qui a été prise en considération pendant la période initiale (fin juillet 1962/1963) est la moyenne des cotations pour la qualité de référence sur les marchés représentatifs des Etats-membres, tenant compte du cycle porcin, c'est-à-dire des trois années, précédant l'entrée en vigueur du Règlement n° 20/62/CEE (pour l'Allemagne (R.F.), la France et l'Italie : de janvier 1959 à décembre 1961, soit 36 mois; pour la Belgique, le Luxembourg et les Pays-Bas: de juillet 1959 à décembre 1961, soit 30 mois). De multiples corrections ont été apportées aux prix de marché cotés pendant cette période, afin de tenir compte des situations particulières qui se sont présentées dans les Etats-membres au cours de la période de base.

### II. PRIX SUR LE MARCHÉ INTERIEUR

Il convient de noter au préalable que les prix de marché indiqués pour chaque pays de la C.E.E. se rapportent souvent à des présentations de qualités et de conditions de livraison différentes.

Pour obtenir une plus grande comparabilité :

- 1) Des marchés représentatifs ont été choisis pour chaque Etat-membre, c'est-à-dire les marchés des régions de consommation les plus importantes et où sont reprises régulièrement des cotations officielles pour les porcs vivants ou abattus, notamment pour :

la Belgique : Marché d'Anderlecht

l'Allemagne (R.F.) : 12 marchés de la Nord Rhénanie et de la Westphalie (Bochum, Dortmund, Düsseldorf, Duisburg, Essen, Köln, Wuppertal, Gelsenkirchen, Aachen, Recklinghausen, Mönchen-Gladbach, Hagen)

la France : Les Halles Centrales de Paris

l'Italie : 6 marchés (Milano, Cremona, Mantova, Modena, Parma, Reggio Emilia)

le Luxembourg : Marchés de Luxembourg-ville et Esch-s-Alzette

les Pays-Bas : Cotations d'une organisation d'achat des porcs : IVO

- 2) Des qualités comparables ont été prises en considération. Pour chaque pays, les classes commerciales suivantes peuvent être considérées comme les plus représentatives pour :

la Belgique : Classe commerciale demi-gras, 95 - 105 kg, poids vif

l'Allemagne (R.F.) : Classe commerciale C, 100 - 119,5 kg, poids vif

la France : Qualité belle-coupe, 60 - 77 kg, poids abattu

l'Italie : Porcs de la catégorie 146 - 180 kg, poids vif

le Luxembourg : Porcs de la catégorie I, classe A, jusque 100 kg, poids abattu

les Pays-Bas : "Vleeswarenvarkens", 2ème qualité, 70-85 kg, poids abattu

- 3) Dans le cas où les prix des porcs sont cotés pour le poids vif, ils sont convertis en prix pour poids abattu en multipliant au moyen du facteur de conversion de 1,3 le prix repris pour le poids vif.

- 4) Aux cotations originales sont apportées en outre les corrections suivantes :

France: + 6,40 Ff/100 kg - pour la comparabilité du poids (le prix de marché étant coté pour demi-carrosse sans tête). Le poids de la tête est évalué à 6,4 % de celui de la carcasse, tête comprise, et le prix à 1,00 Ff par kg ou 6,40 Ff par 100 kg de carcasse.

- 7,00 Ff/100 kg - pour la comparabilité des qualités (la qualité "belle coupe" étant estimée supérieure à la qualité moyenne).

corrections à apporter aux prix pour la qualité "belle coupe"  
aux Halles centrales de Paris.

- p l'Italie :
- + 1600 Lit/100 kg - pour la comparabilité du stade de commercialisation et des conditions de livraison : (les prix cotés s'entendent dans la plupart des cas départ producteur et ne contiennent pas les frais de transport et de marché et la marge du commerce de gros).
  - + 700 Lit/100 kg - pour la comparabilité des qualités (la qualité "suini 146 à 180 kg" étant estimée inférieure à la qualité moyenne).  
corrections à apporter au prix moyen coté sur les 6 marchés pour la qualité "suini 146 à 180 kg".
- Pays-Bas :
- + 3,00 Fl/100 kg - pour obtenir une moyenne pondérée des 4 catégories des "Vleeswarenvarkens" en partant du prix pour la Cat. 2.
  - + 4,00 Fl/100 kg - pour les frais de commercialisation et d'organisation : (les prix cotés sont des prix payés par la coopérative IVO aux producteurs).
  - + 3,6 % - pour la marge du grossiste.
  - 5,132 Fl/100 kg - pour la comparabilité des qualités (la qualité "Vleeswarenvarkens" étant estimée supérieure à la qualité moyenne).  
corrections à apporter au prix coté par IVO pour "Vleeswarenvarkens" Cat. 2.

Pour la Belgique, l'Allemagne (R.F.) et le Luxembourg, aucune correction n'a été apportée.

## SCHWEINEFLEISCH

Erläuterungen zu den nachstehend aufgeführten Preisen für Schweinefleisch

### I. FESTGESETZTE PREISE

Gemäss Art. 2,3,4,5,7 und 8 der Verordnung Nr. 20/62/EWG vom 4.4.1962 (Amtsblatt der Gemeinschaften vom 20.4.62 - 5. Jahrgang Nr. 30) über die schrittweise Errichtung einer gemeinsamen Marktorganisation für Schweinefleisch setzt der Rat auf Vorschlag der Kommission regelmässig Einschleusungspreise und Abschöpfungen fest für lebende Schweine, geschlachtete Schweine, Schweinefleisch und für aus Schweinefleisch hergestellte Erzeugnisse.

#### Einschleusungspreise :

1. Gegenüber dritten Ländern wird im voraus für einen Zeitraum von drei Monaten ein einheitlicher Einschleusungspreis für die ganze Gemeinschaft festgesetzt.
2. Innergemeinschaftliche Einschleusungspreise werden im voraus für die Dauer von drei Monaten für jeden Mitgliedstaat festgesetzt.

#### Abschöpfungen :

1. Abschöpfungen für Einfuhren aus dritten Ländern werden für die Dauer von drei Monaten festgesetzt.
2. Abschöpfungen für Einfuhren aus den Ländern der Gemeinschaft werden für jeden Mitgliedstaat jährlich festgesetzt.

Für die Berechnung der innergemeinschaftlichen Abschöpfungen für die Anfangsperiode der gemeinsamen Marktorganisation für Schweinefleisch (Ende Juli 62/63) wurde ausgegangen vom Durchschnitt der Notierungen auf den repräsentativen Märkten der Mitgliedstaaten umgerechnet auf die Referenzqualität. Bei dieser Berechnung wurde - mit Rücksicht auf den Schweinezyklus - ausgegangen von einem Zeitraum von etwa drei Jahren vor Inkrafttreten der Verordnung 20/62/EWG, das heisst für Deutschland (BR), Frankreich und Italien: Januar 1959 bis Dezember 1961, also 36 Monate, und für Belgien, Luxemburg und die Niederlande: Juli 1959 bis Dezember 1961, also 30 Monate. Die in diesen Zeiträumen notierten Marktpreise wurden durch eine grössere Anzahl von Berichtigungen für diesen Zweck angepasst.

### II. PREISE AUF DEM INLÄNDISCHEN MARKT

Es muss vorausgeschickt werden, dass diesen in den Mitgliedstaaten der Gemeinschaft festgestellten Marktpreisen unterschiedliche Qualitäten, unterschiedliche Handelsstufen und andere unterschiedliche preisbeeinflussende Faktoren zugrundeliegen können.

Für eine bessere Vergleichbarkeit der Preise werden daher

1. für jeden Mitgliedstaat repräsentative Märkte ausgewählt, insbesondere die Märkte in den Verbrauchsgebieten auf denen regelmässig amtliche Notierungen für geschlachtete oder für lebende Schweine vorliegen, und zwar für:

|                          |   |
|--------------------------|---|
| <u>Belgien:</u>          | Markt von Anderlecht  |
| <u>Deutschland (BR):</u> | 12 nordrhein-westfälische Märkte (Bochum, Dortmund, Düsseldorf, Duisburg, Essen, Köln, Wuppertal, Gelsenkirchen, Aachen, Recklinghausen, Mönchen-Gladbach, Hagen) |
| <u>Frankreich:</u>       | "Halles Centrales", Paris   |
| <u>Italien:</u>          | sechs Märkte (Milano, Cremona, Mantova, Modena, Parma, Reggio Emilia)   |
| <u>Luxemburg:</u>        | Luxemburg - Stadt und Esch-sur-Alzette  |
| <u>die Niederlande:</u>  | Notierungen der Einkaufsorganisation für Schweine: IVO  |

2. bestimmte Qualitäten ausgewählt, und zwar für:

|                          |  |
|--------------------------|--|
| <u>Belgien:</u>          | Handelsklasse halb-fett, 95-105 kg, <b>Lebendgewicht</b>                 |
| <u>Deutschland (BR):</u> | Handelsklasse C, 100-119,5 kg, <b>Lebendgewicht</b>                      |
| <u>Frankreich:</u>       | Qualität "belle-coupe", 60-77 kg, <b>Schlachtgewicht</b>                 |
| <u>Italien:</u>          | Schweine der Gewichtsklasse 146-180 kg, <b>Lebendgewicht</b>             |
| <u>Luxemburg:</u>        | Schweine der Kategorie I, Klasse A, bis 100 kg, <b>Schlachtgewicht</b>   |
| <u>die Niederlande:</u>  | Vleeswarenvarkens, 2. <b>Qualität</b> , 70-85 kg, <b>Schlachtgewicht</b> |

3. die Notierungen "Lebendgewicht" in "Schlachtgewicht" umgerechnet durch Multiplikation mit 1,3.

4. werden die Originalnotierungen ~~ausserdem~~ wie folgt korrigiert

- Frankreich: + 6,40 Ff/100 kg - für die Vergleichbarkeit des Gewichts (da der Marktpreis für Schweinehälften ohne Kopf gilt). Das Gewicht des Kopfes wird mit 6,4 % des Schlachtkörpergewichtes (incl. Kopf) und mit 1,00 Ff/kg gleich 6,40 Ff/100 kg bewertet.
- 7,00 Ff/100 kg - für die Vergleichbarkeit der Qualitäten (die Qualität "belle-coupe" wird besser als die Durchschnittsqualität eingeschätzt).  
Diese Berichtigungen sind auf den Preis, der für die Qualität "belle-coupe" in den "Halles centrales" von Paris notiert wird, anzuwenden.
- Italien: + 1600 Lit/100 kg - für die Vergleichbarkeit der Handelsstufe und der Lieferbedingungen: (die notierten Preise verstehen sich in den meisten Fällen ab Erzeuger und schliessen daher die Transport- und Marktkosten und die Gewinnspanne des Grosshandels nicht ein).
- + 700 Lit/100 kg - für die Vergleichbarkeit der Qualitäten (die Qualität "suini 146 à 180 kg" wird schlechter als die Durchschnittsqualität eingeschätzt).  
Diese Berichtigungen sind auf den Durchschnittspreis, der auf den 6 Märkten für die Qualität "suini 146 à 180 kg" notiert wird, anzuwenden.
- die Niederlande: + 3,00 Fl/100 kg - um einen gewogenen Durchschnitt der 4 Kategorien der "Vleeswarenvarkens" zu erhalten, ausgehend vom Preis für die Kat. 2.
- + 4,00 Fl/100 kg - für Vermarktungskosten: (die notierten Preise sind Preise die von der Genossenschaft IVO den Erzeugern gezahlt werden).
- + 3,6 % - für die Gewinnspanne des Grosshandels
- 5,132 Fl/100 kg - für die Vergleichbarkeit der Qualitäten (die Qualität "Vleeswarenvarkens" wird besser als die Durchschnittsqualität eingeschätzt).  
Die Berichtigungen sind auf den von IVO notierten Preis für "Vleeswarenvarkens" Kat. 2 anzuwenden.

Für Belgien, Deutschland (BR) und Luxemburg wurden keine Korrekturen vorgenommen.

## CARNE SUINA

Spiegazioni relative ai prezzi della carne suina che figurano nella presente pubblicazione

### I. PREZZI FISSATI

A norma del regolamento n. 20/62/CEE del 4.4.1962, art. 2, 3, 4, 5, 7 e 8 (Gazzeta Ufficiale del 20.4.1962, anno 5° n. 30) che tende alla stabilizzazione graduale di un'organizzazione comune dei mercati nel settore della carne suina, il Consiglio, deliberando su proposta della Commissione, fissa regolarmente i prezzi limite ed i prelievi per i suini macellati, i suini vivi, la carne suina ed i prodotti a base di carne suina.

#### Prezzi limite

- 1) Un uniforme prezzo limite verso i paesi terzi è fissato in precedenza per la Comunità, per un periodo di 3 mesi.
- 2) Un prezzo limite intracomunitario è ugualmente fissato per un periodo di 3 mesi per ciascuno degli Stati membri.

#### Prelievi

- 1) I prelievi verso i paesi terzi sono fissati per un periodo di 3 mesi.
- 2) I prelievi intracomunitari sono fissati annualmente per ogni Stato membro. La base di calcolo per i prelievi intracomunitari, che è stata presa durante il periodo iniziale (fine luglio 1962/63), è la media della quotazione per la qualità determinata sui mercati rappresentativi degli Stati membri, tenendo conto del ciclo porcino, vale a dire dei tre anni che hanno preceduto l'entrata in vigore del Regolamento n. 20/62/CEE (per la R.F. di Germania, la Francia e l'Italia: gennaio 1959-dicembre 1961 = 36 mesi; per il Belgio, il Lussemburgo ed i Paesi Bassi: luglio 1959-dicembre 1961 = 30 mesi). I prezzi di mercato, quotati durante tale periodo, sono stati spesso corretti per tener conto delle particolari situazioni che si sono presentate negli Stati membri nel corso del periodo stesso.

### II. PREZZI SUL MERCATO INTERNO

E' bene anzitutto notare che i prezzi di mercato per ciascun Paese della CEE si riferiscono spesso a differenti qualità e condizioni di consegna.

Per un migliore confronto :

- 1) Ciascuno Stato membro ha scelto dei mercati rappresentativi cioè i mercati delle più importanti regioni di consumo dove vengono rilevate regolarmente delle quotazioni ufficiali per i suini vivi o macellati. In particolare :
  - Belgio : il mercato di Anderlecht
  - R.F. di Germania : 12 mercati Renania del Nord-Westfalia (Bochum, Dortmund, Düsseldorf, Duisburg, Essen, Köln, Wuppertal, Gelsenkirchen, Aachen, Necklinghausen, Mönchen-Gladbach, Hagen)
  - Francia : "Halles centrales" di Parigi
  - Italia : 6 mercati (Milano, Cremona, Mantova, Modena, Parma, Reggio Emilia)
  - Lussemburgo: il mercato di Lussemburgo città e di Esch-sur-Alzette
  - Paesi Bassi: quotazioni dell'organizzazione per l'acquisto di suini IVO
- 2) Sono state prese in considerazione delle qualità comparabili. Le seguenti classi commerciali possono essere considerate come le più rappresentative in ciascun Paese :
  - Belgio : classe commerciale "demi-gras", 95-105 Kg, peso vivo
  - R.F. di Germania : classe commerciale C, 100-119,5 Kg, peso vivo
  - Francia : qualità "belle-coupe", 60-70 Kg, peso morto
  - Italia : suini della categoria 146-180 Kg, peso vivo
  - Lussemburgo: suini della categoria I, classe A, fino a 100 Kg, peso morto
  - Paesi Bassi: "Vleeswarenvarkens", 2a qualità, 70-85 Kg peso morto
- 3) I prezzi dei suini che sono quotati a peso vivo, sono convertiti in peso morto moltiplicando per 1,3 il prezzo del peso vivo.

4) Alle quotazioni originali vengono inoltre apportate le seguenti correzioni :

- Francia : + 6,40 Ff/100 kg - per la comparabilità del peso (il prezzo di mercato è quotato per mezzena senza testa). Il peso della testa rappresenta il 6,4 % del peso della carcassa, inclusa la testa, valutando il prezzo della stessa a 1,00 Ff per Kg o 6,40 Ff per 100 Kg di carcassa.
- 7,00 Ff/100 kg - per la comparabilità delle qualità (la qualità "belle coupe" è stimata superiore alla qualità media).  
Correzioni da apportare al prezzo per la qualità "belle coupe" alle "Halles centrales" di Parigi.
- Italia : + 1.600 Lit/100 kg - per la comparabilità della fase di commercializzazione e delle condizioni di consegna (i prezzi quotati si intendono nella maggior parte dei casi partenza produttore, escluse le spese di trasporto e di mercato ed il margine del commercio all'ingrosso).
- + 700 Lit/100 kg - per la comparabilità delle qualità (la qualità "suini 146-180 kg" è stimata inferiore alla qualità media).  
Correzioni da apportare al prezzo medio quotato sui sei mercati per la qualità "suini 146-180 kg".
- Paesi Bassi : + 3,00 Fl/100 kg - per ottenere una media ponderata delle quattro categorie di "Vleeswarenvarkens" partendo dal prezzo per la categoria 2.
- + 4,00 Fl/100 kg - per le spese di commercializzazione e di organizzazione (i prezzi quotati sono prezzi pagati dall'organizzazione IVO ai produttori).
- + 3,6 % - per il margine del grossista.
- 5,132 Fl/100 kg - per la comparabilità delle qualità (la 1a qualità "Vleeswarenvarkens" è ritenuta superiore alla qualità media).  
Correzioni da apportare al prezzo quotato dalla IVO per "Vleeswarenvarkens" Categoria 2.

per il Belgio, la R.F. di Germania e il Lussemburgo non è stata apportata nessuna correzione.

## VARKENSVLEES

Toelichting op de in deze publicatie voorkomende prijzen voor varkensvlees

### I. VASTGESTELDE PRIJZEN

Overeenkomstig art. 2, 3, 4, 5, 7 en 8 van Verordening nr. 20/62/EEG van 4.4.1962 (Publikatieblad dd. 20.4.1962 - 5e jaargang, nr. 30) houdende de geleidelijke totstandbrenging van een gemeenschappelijke ordening der markten in de sector varkensvlees, stelt de Raad, op voorstel van de Commissie, regelmatig sluisprijzen en heffingen vast voor geslachte varkens, levende varkens, varkensvlees en produkten op basis van varkensvlees.

#### Sluisprijzen:

1. Tegenover derde landen wordt vooraf voor de duur van drie maanden een uniforme sluisprijs voor de ganse Gemeenschap vastgesteld
2. Intracommunautaire sluisprijzen worden eveneens om de drie maanden voor iedere Lid-Staat afzonderlijk vastgesteld.

#### Heffingen:

1. Derdelandsheffingen worden om de drie maanden vastgesteld
2. Intraheffingen worden voor iedere Lid-Staat jaarlijks vastgesteld

Voor de berekening van de intraheffingen gedurende de aanvangsperiode (einde juli 1962/1963) werd uitgegaan van het gemiddelde van de noteringen voor de referentiekwaliteit op de representatieve markten van de Lid-Staten, waarbij rekening gehouden werd met de varkenscyclus, d.i. de drie jaar voorafgaande aan de inwerkingtreding van Verordening 20/62/EEG (voor Duitsland (BR), Frankrijk en Italië : januari 1959 - december 1961 : 36 maanden; voor België, Luxemburg en Nederland : juli 1959 - december 1961 : 30 maanden). Op de voor deze periode genoteerde marktprijzen werden echter talrijke correcties aangebracht ten einde rekening te houden met de bijzondere situaties welke zich tijdens deze periode in de verschillende Lid-Staten hebben voorgedaan.

### II. PRIJZEN OP DE BINNENLANDSE MARKT

Vooraf dient opgemerkt te worden, dat de voor de onderscheidene landen van de EEG vermelde marktprijzen betrekking hebben op dikwijls uiteenlopende presentatie, kwaliteiten en leveringsvoorwaarden.

Om een betere vergelijkbaarheid te bekomen werden :

1. voor iedere Lid-Staat representatieve markten gekozen, namelijk de markten in de voornaamste verbruiksgebieden, waarop geregeld officiële noteringen, hetzij voor geslachte, hetzij voor levende varkens tot stand komen, met name :

België : markt van Anderlecht  
Duitsland (BR) : 12 markten in Noordrijnland-Westfalen (Bochum, Dortmund, Düsseldorf, Duisburg, Essen, Köln, Wuppertal, Gelsenkirchen, Aachen, Recklinghausen, Mönchen-Gladbach, Hagen)  
Frankrijk : de "Halles Centrales" van Parijs  
Italië : 6 markten (Milano, Cremona, Mantova, Modena, Parma, Reggio Emilia)  
Luxemburg : markten van Luxemburg-stad en Esch-s-Alzette  
Nederland : noteringen van de Varkensinkkooporganisatie IVO

2. voor iedere Lid-Staat vergelijkbare kwaliteiten in aanmerking genomen. Volgende handelsklassen werden in de afzonderlijke landen als representatief beschouwd :

België : handelsklasse half-vet, 95-105 kg, levend gewicht  
Duitsland (BR) : handelsklasse C, 100-119,5 kg, levend gewicht  
Frankrijk : kwaliteit "belle-coupe", 60-77 kg, geslacht gewicht  
Italië : varkens van gewichtsklasse 146-180 kg, levend gewicht  
Luxemburg : varkens van categorie I, klasse A, tot 100 kg geslacht gewicht  
Nederland : vleeswarenvarkens, 2e kwaliteit, 70-85 kg, geslacht gewicht



3. worden de varkensprijzen genoteerd voor levend gewicht, dan worden deze omgerekend in prijzen voor geslacht gewicht door de prijs voor levend gewicht te vermenigvuldigen met de factor 1,3.

4. werden in de oorspronkelijke noteringen bovendien de volgende correcties aangebracht:

Frankrijk : + 6,40 Ff/100 kg - voor de vergelijkbaarheid van het gewicht (daar de marktprijs wordt genoteerd voor halve varkens, zonder kop). Het gewicht van de kop wordt geraamd op 6,4 % van dat van het geslacht varken, met kop, en de prijs ervan op 1,00 Ff per kg of 6,40 Ff per 100 kg geslacht gewicht

- 7,00 Ff/100 kg - voor de vergelijkbaarheid van de kwaliteiten (daar de kwaliteit "belle coupe" wordt geacht een betere kwaliteit te zijn dan de gemiddelde kwaliteit)

Correcties aan te brengen aan de prijs van de in de "Halls centrales" van Parijs aangevoerde kwaliteit "belle coupe"

Italië : + 1.600 Lit/100kg- voor de vergelijkbaarheid wat betreft het commercialisatiestadium en de leveringsvoorwaarden : (de genoteerde prijzen hebben meestal betrekking op leveringen af producent en sluiten noch de transport- en marktkosten noch de groothandelsmarge in).

+ 700 Lit/100 kg - voor de vergelijkbaarheid van de kwaliteiten (daar de kwaliteit "suini 146-180 kg" wordt geacht beneden de gemiddelde kwaliteit te liggen).

Correcties aan te brengen aan de gemiddelde prijs, genoteerd op de zes markten voor de kwaliteit "suini 146-180 kg"

Nederland : + 3,00 Fl/100 kg- om, uitgaande van de prijs voor de 2de categorie, een gewogen gemiddelde te bekomen van de 4 categorieën "Vleeswarenvarkens"

+ 4,00 Fl/100 kg- voor de commercialisatie- en organisatiekosten : (de genoteerde prijzen zijn de door de coöperatie IVO aan de producenten uitbetaalde prijzen).

+ 3,6 % - voor de groothandelsmarge

- 5,132 Fl/100 kg- voor de vergelijkbaarheid van de kwaliteiten (daar de kwaliteit "Vleeswarenvarkens" wordt geacht een betere kwaliteit te zijn dan de gemiddelde kwaliteit).

Correcties aan te brengen aan de door IVO voor "Vleeswarenvarkens" van categorie 2 genoteerde prijzen.

voor België, Duitsland (BR) en Luxemburg is geen enkele correctie aangebracht

PRIX CONSTATES SUR LE MARCHÉ INTERIEUR  
 PREISE FESTGESTELLT AUF DEM INLANDISCHEN MARKT  
 PREZZI CONSTATATI SUL MERCATO NAZIONALE  
 PRIJZEN WAARGENOMEN OP DE BINNENLANDSE MARKT

VIANDE PORCINE  
 SCHWEINEFLEISCH  
 CARNE SUINA  
 VARKENSVLEES

Kg

| Marchés<br>Märkte<br>Mercati<br>Markten    | Description - Beschreibung<br>Descrizione - Omschrijving |     |      | 1967 |      |       |       |     |     |     |     | 1968 |     |     |
|--|--|-----|------|------|------|-------|-------|-----|-----|-----|-----|------|-----|-----|
|  |  |     |      | MAI  | JUN  | JUL   | AUG   | SEP | OCT | NOV | DEC | JAN  | FEB | MAR |
| BELGIQUE - BELGIE                          |  |     |      |      |      |       |       |     |     |     |     |      |     |     |
| ANDERLECHT                                 | Porcs extra de viande-<br>Extra vleesvarkens             | PVI | Fb   | 36,9 | 37,5 | 36,3  | 35,5  |     |     |     |     |      |     |     |
|  | Porcs de viande-<br>Vleesvarkens                         |     | Fb   | 33,2 | 33,4 | 31,8  | 30,6  |     |     |     |     |      |     |     |
|  | Porcs demi-gras-<br>Halfvette varkens 95-105 kg          |     | Fb   | 30,4 | 30,1 | 27,8  | 26,6  |     |     |     |     |      |     |     |
|  | Porcs gras-<br>Vette varkens                             |     | Fb   | 28,4 | 27,8 | 26,1  | 24,8  |     |     |     |     |      |     |     |
|  | Truies-<br>Zeugen  |     | Fb   | 29,7 | 29,6 | 27,2  | 25,3  |     |     |     |     |      |     |     |
| DEUTSCHLAND (BR)                           |  |     |      |      |      |       |       |     |     |     |     |      |     |     |
| 12<br>NORDRHEIN-<br>WESTFÄLISCHE<br>MÄRKTE | Schweine Klasse A<br>150 Kg und mehr                     | PVI | DM   | 2,44 | 2,37 | 2,31  | 2,45  |     |     |     |     |      |     |     |
|  | Schweine Klasse B 1<br>135-149,5 Kg                      |     | DM   | 2,50 | 2,42 | 2,39  | 2,53  |     |     |     |     |      |     |     |
|  | Schweine Klasse B 2<br>120-134,5 Kg                      |     | DM   | 2,58 | 2,50 | 2,46  | 2,60  |     |     |     |     |      |     |     |
|  | Schweine Klasse C<br>100-119,5 Kg                        |     | DM   | 2,65 | 2,59 | 2,56  | 2,67  |     |     |     |     |      |     |     |
|  | Schweine Klasse D<br>80-99,5 Kg                          |     | DM   | 2,65 | 2,59 | 2,56  | 2,67  |     |     |     |     |      |     |     |
|  | Sauen Klasse G 1   |     | DM   | 2,18 | 2,12 | 2,10  | 2,20  |     |     |     |     |      |     |     |
| FRANCE                                     |  |     |      |      |      |       |       |     |     |     |     |      |     |     |
| HALLES GEN-<br>TRALES DE<br>PARIS          | Porcs complet  | PAB | Ff   | 5,13 | 4,99 | 5,01  | 4,94  |     |     |     |     |      |     |     |
|  | Porcs belle-coupe<br>60-77 Kg                            |     | Ff   | 4,21 | 4,10 | 4,14  | 4,03  |     |     |     |     |      |     |     |
|  | Coches   | PVI | Ff   | -    | -    | -     | -     |     |     |     |     |      |     |     |
| ITALIA                                     |  |     |      |      |      |       |       |     |     |     |     |      |     |     |
| 6<br>MERCATI                               | Suini da 125-145 kg                                      | PVI | Lit  | 426  | 411  | 375   | 391   |     |     |     |     |      |     |     |
|  | Suini da 146-180 kg                                      |     | Lit  | 426  | 408  | 369   | 388   |     |     |     |     |      |     |     |
|  | Suini oltre 180 kg                                       |     | Lit  | 431  | 408  | 362   | 386   |     |     |     |     |      |     |     |
| -  | Scrofe   |     | Lit  | -    | -    | -     | -     |     |     |     |     |      |     |     |
| LUXEMBOURG                                 |  |     |      |      |      |       |       |     |     |     |     |      |     |     |
| 2<br>MARCHES                               | Porcs cat. I classe AA<br>jusque 100 kg                  | PAB | Flux | 49,6 | 48,7 | 46,8  | 46,6  |     |     |     |     |      |     |     |
|  | Porcs cat. I classe AA<br>jusque 100 kg                  |     | Flux | 43,3 | 42,2 | 40,05 | 40,08 |     |     |     |     |      |     |     |
|  | Porcs cat. I classe B<br>jusque 100 kg                   |     | Flux | 37,8 | 36,6 | 35,7  | 35,4  |     |     |     |     |      |     |     |
|  | Truies   |     | Flux | 31,2 | 30,6 | 29,5  | 29,7  |     |     |     |     |      |     |     |
| NEDERLAND                                  |  |     |      |      |      |       |       |     |     |     |     |      |     |     |
| IVO<br>noteringen                          | Baconvarkens<br>2e Kwaliteit 63-69 kg                    | PAB | F1   | 2,48 | 2,59 | 2,57  | 2,49  |     |     |     |     |      |     |     |
|  | Vleeswarenvarkens<br>2e Kwaliteit 70-85 kg               |     | F1   | 2,49 | 2,61 | 2,58  | 2,60  |     |     |     |     |      |     |     |
|  | Slagersvarkens<br>2e Kwaliteit 86-100 kg                 |     | F1   | 2,34 | 2,48 | 2,46  | 2,33  |     |     |     |     |      |     |     |
|  | Zeugen   |     | PVI  | F1   | 1,83 | 1,87  | 1,78  |     |     |     |     |      |     |     |
| de HERTOGEN-<br>BOSCH                      |  |     |      |      |      |       |       |     |     |     |     |      |     |     |

PRIX CONSTATES SUR LE MARCHÉ INTERIEUR  
 PREISE FESTGESTELLT AUF DEM INLANDISCHEN MARKT  
 PREZZI CONSTATATI SUL MERCATO NAZIONALE  
 PRIJZEN WAARGENOMEN OP DE BINNENLANDSE MARKT

VIANDE PORCINE  
 SCHWEINEFLEISCH  
 CARNE SUINA  
 VARKENSVLEES

| Marchés<br>Märkte<br>Mercati<br>Markten    |   | Description - Beschreibung<br>Descrizione - Omschrijving |      | 1 9 6 7 |       |      |      |       |       |       |      |      |       |       | Kg |
|--|---|--|------|---------|-------|------|------|-------|-------|-------|------|------|-------|-------|----|
|  |   |  |      | JUN     |       |      | JUL  |       |       |       | AUG  |      |       |       |    |
|  |   |  |      | 12-18   | 19-25 | 26-2 | 3-9  | 10-16 | 17-23 | 24-30 | 31-6 | 7-13 | 14-20 | 21-27 |    |
| BELGIQUE - BELGIE                          |   |  |      |         |       |      |      |       |       |       |      |      |       |       |    |
| ANDERLECHT                                 | Porcs extra de viande-<br>Extra vleesvarkens    | PVI  | Fb   | 37,3    | 38,0  | 36,8 | 36,8 | 36,8  | -     | 35,5  | 35,5 | 35,5 | -     | 35,5  |    |
|  | Porcs de viande-<br>Vleesvarkens                |  | Fb   | 33,3    | 33,5  | 32,5 | 32,3 | 32,3  | -     | 31,0  | 31,0 | 31,0 | -     | 30,3  |    |
|  | Porcs demi-gras-<br>Halfvette varkens 95-105 kg |  | Fb   | 30,0    | 30,0  | 29,3 | 28,3 | 28,0  | -     | 27,0  | 27,0 | 26,5 | -     | 26,5  |    |
|  | Porcs gras-<br>Vette varkens                    |  | Fb   | 27,5    | 27,5  | 27,5 | 26,5 | 26,5  | -     | 25,3  | 25,3 | 24,8 | -     | 24,5  |    |
|  | Truies-<br>Zeugen                               |  | Fb   | 29,5    | 29,5  | 29,5 | 28,5 | 27,5  | -     | 25,5  | 24,5 | 26,0 | -     | 24,0  |    |
| DEUTSCHLAND (BR)                           |   |  |      |         |       |      |      |       |       |       |      |      |       |       |    |
| 12<br>NORDRHEIN-<br>WESTFÄLISCHE<br>MÄRKTE | Schweine Klasse A<br>150 Kg und mehr            | PVI  | DM   | 2,33    | 2,52  | 2,27 | 2,29 | 2,31  | 2,36  | 2,29  | 2,23 | 2,43 | 2,45  | 2,60  |    |
|  | Schweine Klasse B 1<br>135-149,5 Kg             |  | DM   | 2,39    | 2,58  | 2,34 | 2,35 | 2,43  | 2,41  | 2,37  | 2,34 | 2,41 | 2,53  | 2,71  |    |
|  | Schweine Klasse B 2<br>120-134,5 Kg             |  | DM   | 2,48    | 2,63  | 2,42 | 2,45 | 2,48  | 2,48  | 2,43  | 2,45 | 2,48 | 2,59  | 2,75  |    |
|  | Schweine Klasse C<br>100-119,5 Kg               |  | DM   | 2,58    | 2,68  | 2,51 | 2,55 | 2,57  | 2,57  | 2,53  | 2,53 | 2,55 | 2,66  | 2,81  |    |
|  | Schweine Klasse D<br>80-99,5 Kg                 |  | DM   | 2,59    | 2,69  | 2,52 | 2,55 | 2,58  | 2,58  | 2,53  | 2,54 | 2,55 | 2,65  | 2,81  |    |
|  | Sauen Klasse G 1                                |  | DM   | 2,11    | 2,22  | 2,06 | 2,09 | 2,10  | 2,11  | 2,09  | 2,07 | 2,09 | 2,19  | 2,34  |    |
| FRANCE                                     |   |  |      |         |       |      |      |       |       |       |      |      |       |       |    |
| HALLES CEN-<br>TRALES DE<br>PARIS          | Porcs complet                                   | PAB  | Ff   | 5,00    | 5,00  | 5,00 | 5,00 | 5,00  | 5,00  | 5,00  | 5,00 | 4,90 | 4,90  | 5,00  |    |
|  | Porcs belle-coupe<br>60-77 Kg                   |  | Ff   | 4,13    | 4,08  | 4,04 | 4,10 | 4,21  | 4,20  | 4,09  | 4,00 | 4,00 | 4,05  | 4,04  |    |
|  | Coches  | PVI  | Ff   | .       | .     | .    | .    | .     | .     | .     | .    | .    | .     | .     |    |
| ITALIA                                     |   |  |      |         |       |      |      |       |       |       |      |      |       |       |    |
| 6<br>MERCATI                               | Suini da 125-145 kg                             | PVI  | Lit  | -       | 411   | 393  | 370  | 367   | 388   | 362   | 370  | 391  | 395   | 393   |    |
|  | Suini da 146-180 kg                             |  | Lit  | -       | 410   | 389  | 366  | 365   | 384   | 363   | 364  | 387  | 391   | 392   |    |
|  | Suini oltre 180 kg                              |  | Lit  | -       | 410   | 386  | 362  | 357   | 379   | 354   | 362  | 384  | 387   | 390   |    |
| -  | Scrofe  |  | Lit  | -       | -     | -    | -    | -     | -     | -     | -    | -    | -     |       |    |
| LUXEMBOURG                                 |   |  |      |         |       |      |      |       |       |       |      |      |       |       |    |
| 2<br>MARCHES                               | Porcs cat. I classe AA<br>jusque 100 kg         | PAB  | Flux | 48,8    | 48,2  | 48,3 | 47,4 | 47,0  | 46,8  | 46,4  | 46,4 | 46,5 | 46,4  | 46,4  |    |
|  | Porcs cat. I classe A<br>jusque 100 kg          |  | Flux | 42,4    | 41,9  | 42,0 | 41,2 | 40,3  | 40,3  | 40,3  | 40,2 | 40,3 | 40,0  | 40,0  |    |
|  | Porcs cat. I classe B<br>jusque 100 kg          |  | Flux | 37,1    | 36,1  | 36,3 | 36,0 | 35,9  | 36,0  | 35,5  | 35,4 | 35,4 | 35,3  | 35,2  |    |
|  | Truies  |  | Flux | 30,5    | 30,7  | 30,6 | 30,2 | 29,7  | 29,2  | 29,3  | 28,9 | 29,8 | 29,3  | 30,0  |    |
| NEDERLAND                                  |   |  |      |         |       |      |      |       |       |       |      |      |       |       |    |
| IVO<br>noteringen                          | Baconvarkens<br>2e Kwaliteit 63-69 kg           | PAB  | F1   | 2,57    | 2,62  | 2,67 | 2,67 | 2,57  | 2,52  | 2,52  | 2,52 | 2,47 | 2,47  | 2,47  |    |
|  | Vleeswarenvarkens<br>2e Kwaliteit 70-85 kg      |  | F1   | 2,58    | 2,63  | 2,68 | 2,68 | 2,58  | 2,53  | 2,53  | 2,53 | 2,46 | 2,46  | 2,46  |    |
|  | Slagersvarkens<br>2e Kwaliteit 86-100 kg        |  | F1   | 2,46    | 2,51  | 2,56 | 2,56 | 2,46  | 2,41  | 2,41  | 2,41 | 2,31 | 2,31  | 2,31  |    |
| 's HERTOGEN-<br>BOSCH                      | Zeugen  | PVI  | F1   | 1,90    | 1,90  | 1,80 | 1,85 | 1,79  | -     | 1,72  | 1,67 | 1,72 |       |       |    |

QUALITE DE REFERENCE  
REFERENZQUALITÄT  
QUALITA DI RIFERIMENTO  
REFERENTIEKUALITEIT

PRIX DE MARCHÉ  
MARKTPREISE  
PREZZI DI MERCATO  
MARKTPRIJZEN

PRIX DE REFERENCE  
REFERENZPREISE  
PREZZI DI RIFERIMENTO  
REFERENTIEPRIJZEN

VIANDE PORCINE  
SCHWEINEFLEISCH  
CARNE SUINA  
VARKENSVLEES

Kg

| Marchés<br>Märkte<br>Mercati<br>Markten     | Description<br>Beschreibung<br>Descrizione<br>Omschrijving | *  | 1967   |        |        |        |        |      |     |     |     |     | 1968 |  |  |
|---|--|--|--------|--------|--------|--------|--------|------|-----|-----|-----|-----|------|--|--|
|   |  |  | MAI    | JUN    | JUL    | AUG    | SEP    | OCT  | NOV | DEC | JAN | FEB | MAR  |  |  |
| BELGIQUE - BELGIE                           |  |  |        |        |        |        |        |      |     |     |     |     |      |  |  |
| ANDERLECHT                                  | Porcs demi-gras<br>Halfvette varkens<br>(95-105 kg)<br>PVI | Prix de marché<br>Marktprijzen PVI         | Fb     | 24,1   | 30,4   | 30,1   | 27,8   | 26,6 |     |     |     |     |      |  |  |
|   |  | Prix de référence<br>Referentieprijsen PAB | Fb     | 32,4   | 39,5   | 39,2   | 36,1   | 34,6 |     |     |     |     |      |  |  |
|   |  | UC -RE                                     | 0,6471 | 0,7904 | 0,7834 | 0,7216 | 0,6924 |      |     |     |     |     |      |  |  |
| DEUTSCHLAND (BR)                            |  |  |        |        |        |        |        |      |     |     |     |     |      |  |  |
| 12<br>NORDRHEIN -<br>WESTFÄLISCHE<br>MÄRKTE | Schweine<br>Klasse C<br>(100-119,5kg)<br>PVI               | Marktpreise PVI                            | DM     | 2,67   | 2,65   | 2,59   | 2,56   | 2,67 |     |     |     |     |      |  |  |
|   |  | Referenzpreise<br>PAB                      | DM     | 3,44   | 3,45   | 3,36   | 3,32   | 3,47 |     |     |     |     |      |  |  |
|   |  | RE   | 0,8600 | 0,8622 | 0,8410 | 0,8305 | 0,8620 |      |     |     |     |     |      |  |  |
| FRANCE                                      |  |  |        |        |        |        |        |      |     |     |     |     |      |  |  |
| HALLES<br>CENTRALES<br>DE PARIS             | Porcs<br>belle-coupe<br>(60-77 kg)<br>PAB                  | Prix de marché PAB                         | Ff     | 3,69   | 4,21   | 4,10   | 4,14   | 4,03 |     |     |     |     |      |  |  |
|   |  | Prix de référence<br>PAB                   | Ff     | 3,50   | 3,93   | 3,83   | 3,87   | 3,77 |     |     |     |     |      |  |  |
|   |  | UC   | 0,7098 | 0,7970 | 0,7764 | 0,7837 | 0,7628 |      |     |     |     |     |      |  |  |
| ITALIA                                      |  |  |        |        |        |        |        |      |     |     |     |     |      |  |  |
| 6<br>MERCATI                                | Suini<br>da<br>146-180 kg<br>PVI                           | Prezzi di mercato<br>PVI                   | Lit    | 328    | 426    | 408    | 369    | 388  |     |     |     |     |      |  |  |
|   |  | Prezzi di riferimento<br>PAB               | Lit    | 472    | 584    | 560    | 509    | 535  |     |     |     |     |      |  |  |
|   |  | UC   | 0,7550 | 0,9344 | 0,8962 | 0,8144 | 0,8556 |      |     |     |     |     |      |  |  |
| LUXEMBOURG                                  |  |  |        |        |        |        |        |      |     |     |     |     |      |  |  |
| 2<br>MARCHES                                | Porcs<br>Cat. I,<br>Cl. A<br>(Jusque 100<br>kg)<br>PAB     | Prix de marché PAB                         | Flux   | 45,0   | 43,3   | 42,2   | 40,5   | 40,1 |     |     |     |     |      |  |  |
|   |  | Prix de référence<br>PAB                   | Flux   | 45,0   | 43,3   | 42,2   | 40,5   | 40,1 |     |     |     |     |      |  |  |
|   |  | UC   | 0,9000 | 0,8654 | 0,8436 | 0,8090 | 0,8016 |      |     |     |     |     |      |  |  |
| NEDERLAND                                   |  |  |        |        |        |        |        |      |     |     |     |     |      |  |  |
| IVO -<br>NOTERINGEN                         | Vleeswaren-<br>varkens<br>2e kwaliteit<br>(70-85 kg)       | Marktprijzen PAB                           | F1     | 2,13   | 2,49   | 2,61   | 2,58   | 2,48 |     |     |     |     |      |  |  |
|   |  | Referentieprijsen<br>PAB                   | F1     | 2,21   | 2,60   | 2,72   | 2,70   | 2,59 |     |     |     |     |      |  |  |
|   |  | RE   | 0,6105 | 0,7185 | 0,7514 | 0,7448 | 0,7178 |      |     |     |     |     |      |  |  |

\* Période de référence (voir éclaircissements p. 8 )  
 Referenzperiode (siehe Erläuterungen S. 10 )  
 Periodo di riferimento (vedere spiegazioni pag. 12 )  
 Referentieperiode (zie toelichting blz. 14 )

QUALITE DE REFERENCE  
REFERENZQUALITÄT  
QUALITÀ DI RIFERIMENTO  
REFERENTIEKWALITEIT

PRIX DE MARCHÉ  
MARKTPREISE  
PREZZI DI MERCATO  
MARKTPRIJZEN

PRIX DE REFERENCE  
REFERENZPREISE  
PREZZI DI RIFERIMENTO  
REFERENTIEPRIJZEN

VIANDE PORCINE  
SCHWEINEFLEISCH  
CARNE SUINA  
VARKENSVLEES

| Marchés<br>Märkte<br>Mercati<br>Markten     | Description<br>Beschreibung<br>Descrizione<br>Omschrijving  | *                                  | 1 9 6 7 |        |        |        |        |        |        |        |        |        |        |        | Kg     |
|---|---|------------------------------------|---------|--------|--------|--------|--------|--------|--------|--------|--------|--------|--------|--------|--------|
|   |   |                                    | JUN     |        |        | JUL    |        |        |        | AUG    |        |        |        |        |        |
|   |   |                                    | 12-18   | 19-25  | 26-2   | 3-9    | 10-16  | 17-23  | 24-30  | 31-6   | 7-13   | 14-20  | 21-27  |        |        |
| BELGIQUE - BELGIE                           |   |                                    |         |        |        |        |        |        |        |        |        |        |        |        |        |
| ANDERLECHT                                  | Porcs demi-gras<br>Halfvette varkens<br>(95-105 kg)<br>PVI  | Prix de marché<br>Marktprijzen PVI | Fb      | 24,1   | 30,0   | 30,0   | 29,3   | 28,3   | 28,0   | -      | 27,0   | 27,0   | 26,5   | -      | 26,5   |
|   |   | Prix de référence                  | Fb      | 32,4   | 39,0   | 39,0   | 38,0   | 36,7   | 36,4   | -      | 35,1   | 35,1   | 34,5   | -      | 34,5   |
|   |   | Referentieprijsen<br>PAB           | UC -RE  | 0,6471 | 0,7800 | 0,7800 | 0,7606 | 0,7346 | 0,7280 | -      | 0,7020 | 0,7020 | 0,6890 | -      | 0,6890 |
| DEUTSCHLAND (BR)                            |   |                                    |         |        |        |        |        |        |        |        |        |        |        |        |        |
| 12<br>NORDRHEIN -<br>WESTFÄLISCHE<br>MÄRKTE | Schwaine<br>Klasse C<br>(100-119,5kg)<br>PVI                | Marktpreise PVI                    | DM      | 2,67   | 2,58   | 2,68   | 2,51   | 2,55   | 2,57   | 2,57   | 2,53   | 2,53   | 2,55   | 2,66   | 2,81   |
|   |   | Referenzpreise<br>PAB              | DM      | 3,44   | 3,36   | 3,48   | 3,26   | 3,31   | 3,35   | 3,34   | 3,28   | 3,29   | 3,32   | 3,45   | 3,66   |
|   |   |                                    | RE      | 0,8600 | 0,8393 | 0,8710 | 0,8158 | 0,8280 | 0,8365 | 0,8360 | 0,8208 | 0,8233 | 0,8288 | 0,8635 | 0,9143 |
| FRANCE                                      |   |                                    |         |        |        |        |        |        |        |        |        |        |        |        |        |
| HALLES<br>CENTRALES<br>DE PARIS             | Porcs<br>belle-coupe<br>(60-77 kg)<br>PAB                   | Prix de marché PAB                 | Ff      | 3,69   | 4,13   | 4,08   | 4,04   | 4,10   | 4,21   | 4,20   | 4,09   | 4,00   | 4,00   | 4,05   | 4,04   |
|   |   | Prix de référence<br>PAB           | Ff      | 3,50   | 3,86   | 3,81   | 3,78   | 3,83   | 3,93   | 3,93   | 3,83   | 3,74   | 3,74   | 3,78   | 3,78   |
|   |   |                                    | UC      | 0,7098 | 0,7818 | 0,7723 | 0,7646 | 0,7762 | 0,7970 | 0,7962 | 0,7754 | 0,7571 | 0,7571 | 0,7666 | 0,7646 |
| ITALIA                                      |   |                                    |         |        |        |        |        |        |        |        |        |        |        |        |        |
| 6<br>MERCATI                                | Suini<br>da<br>146-180 kg<br>PVI                            | Prezzi di mercato<br>PVI           | Lit     | 328    | -      | 410    | 389    | 366    | 365    | 384    | 363    | 364    | 387    | 391    | 392    |
|   |   | Prezzi di<br>riferimento<br>PAB    | Lit     | 472    | -      | 563    | 535    | 505    | 504    | 529    | 501    | 504    | 533    | 538    | 540    |
|   |   |                                    | UC      | 0,7550 | -      | 0,9000 | 0,8565 | 0,8081 | 0,8067 | 0,8470 | 0,8024 | 0,8058 | 0,8526 | 0,8610 | 0,8632 |
| LUXEMBOURG                                  |   |                                    |         |        |        |        |        |        |        |        |        |        |        |        |        |
| 2<br>MARCHES                                | Porcs<br>Cat. I,<br>Cl. A<br>(jusqu'à 100<br>kg)<br>PAB     | Prix de marché PAB                 | Flux    | 45,0   | 42,4   | 41,9   | 42,0   | 41,2   | 40,3   | 40,3   | 40,3   | 40,2   | 40,3   | 40,0   | 40,0   |
|   |   | Prix de référence<br>PAB           | Flux    | 45,0   | 42,4   | 41,9   | 42,0   | 41,2   | 40,3   | 40,3   | 40,3   | 40,2   | 40,3   | 40,0   | 40,0   |
|   |   |                                    | UC      | 0,9000 | 0,8480 | 0,8370 | 0,8400 | 0,8248 | 0,8058 | 0,8050 | 0,8050 | 0,8040 | 0,8050 | 0,8000 | 0,8000 |
| NEDERLAND                                   |   |                                    |         |        |        |        |        |        |        |        |        |        |        |        |        |
| IVO -<br>NOTERINGEN                         | Vleeswaren-<br>varkens<br>2e kwaliteit<br>(70-85 kg)<br>PAB | Marktprijzen PAB                   | Fl      | 2,13   | 2,58   | 2,63   | 2,68   | 2,68   | 2,58   | 2,53   | 2,53   | 2,53   | 2,46   | 2,46   | 2,46   |
|   |   | Referentieprijsen<br>PAB           | Fl      | 2,21   | 2,69   | 2,75   | 2,80   | 2,80   | 2,69   | 2,64   | 2,64   | 2,64   | 2,56   | 2,56   | 2,56   |
|   |   |                                    | RE      | 0,6105 | 0,7442 | 0,7586 | 0,7729 | 0,7729 | 0,7442 | 0,7298 | 0,7298 | 0,7298 | 0,7085 | 0,7085 | 0,7085 |

\* Période de référence (voir éclaircissements p. 8 )  
Referenzperiode (siehe Erläuterungen S. 10 )  
Periodo di riferimento (vedere spiegazioni pag. 12 )  
Referentieperiode (zie toelichting blz. 14 )

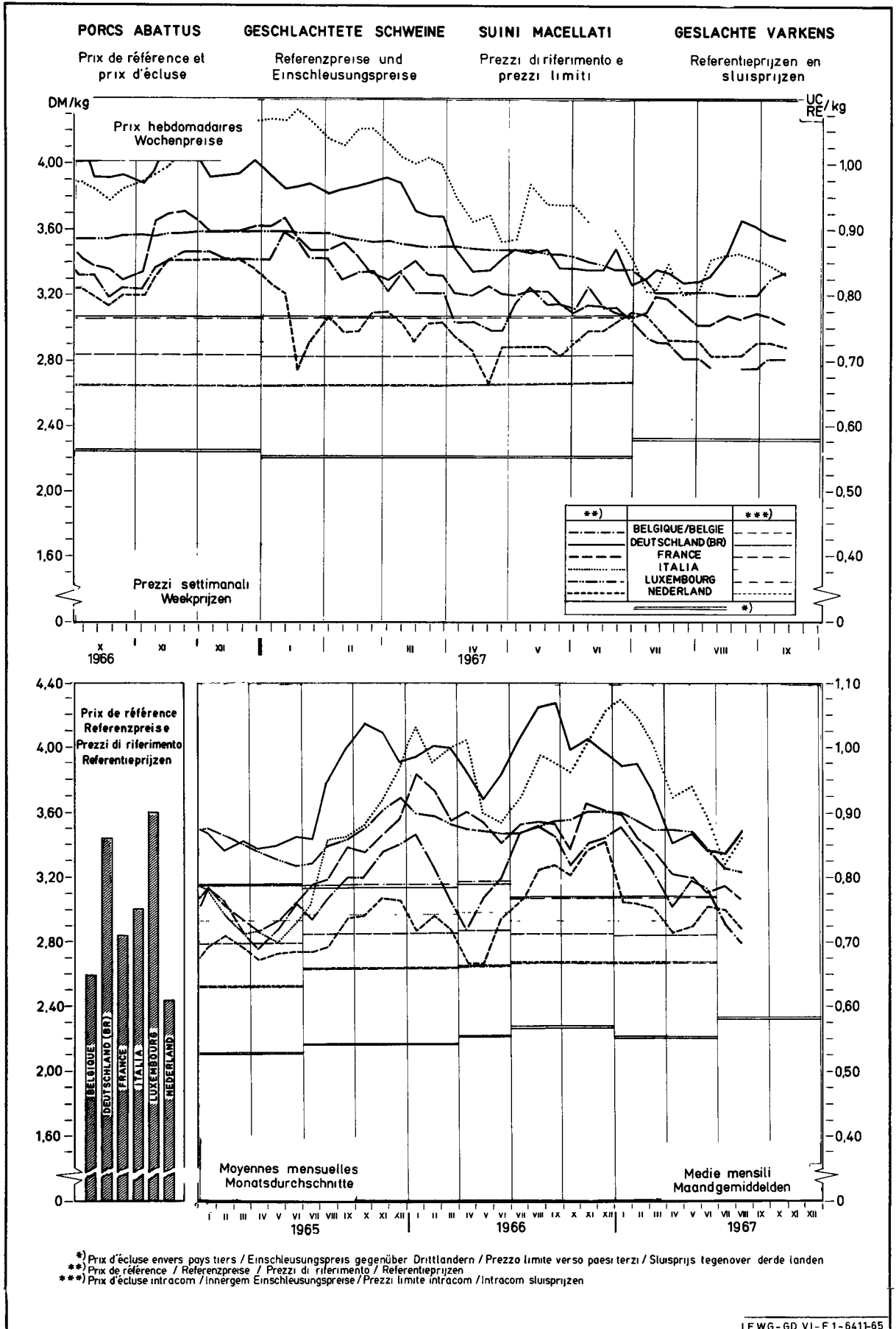

## ECLAIRCISSEMENTS CONCERNANT LE GRAPHIQUE

---

"Evolution des prix des porcs dans les pays de la CEE"  
(moyenne mobile de 12 mois - DM par 100 kg poids abattu)

Les prix, qui ont servi de base pour l'établissement du graphique se rapportent aux qualités de référence sur les marchés représentatifs des Etats membres. A la rigueur, ces prix ont été corrigés d'après la méthode, mentionnée aux pages 8 et 9 sous la rubrique "Prix sur le marché intérieur".

Pour le calcul de la moyenne mobile les prix originaux ont été convertis en DM à l'aide des taux de conversion en vigueur.

Pour la France et l'Italie les prix pour la qualité de référence, respectivement pour les années 1950-1957 et 1950-1956, n'étaient pas disponibles. Les calculs ont donc été faits sur base d'autres données.

Pour la France : ont été pris en considération les prix des porcs vivants cat. I sur le marché de La Villette, lesquels ont été convertis en prix poids abattu (x 1,3). Vu la différence de qualité (les cotations de La Villette étant, pendant la période de 1958-1964 inférieures de 2,3 % à celles de la qualité "Belle coupe" aux Halles centrales de Paris), il y eût lieu d'ajuster ces prix (x 1,0235).

Pour l'Italie : ont été reprises les cotations sur le marché de Milano pour les porcs de 150 kg poids vif, qui ont été converties ensuite en prix poids abattu (x 1,3)

## ERLÄUTERUNGEN ZUM SCHAUBILD

---

"Entwicklung der Schweinepreise in den Ländern der EWG"  
(Gleitender 12-Monatsdurchschnitt - DM je 100 kg Schlachtgewicht)

Die diesem Schaubild zugrunde liegenden Preise sind Preise auf den Referenzmärkten für Schweine der Referenzqualität, die zum Teil berichtet worden sind (Einzelheiten siehe Seite 10 und 11 - "Preise auf dem inländischen Markt").

Vor Errechnung des gleitenden Durchschnitts sind die Preise für die Referenzqualität mit den jeweils geltenden Wechselkursen in DM umgerechnet worden.

Für Frankreich und Italien sind die Preise für die Referenzqualität für die Jahre 1950-1957 beziehungsweise 1950-1956 nicht vorhanden. Aus diesem Grunde sind für diese Zeiträume Preise aus vorhandenen Angaben errechnet worden.

Für Frankreich wird dabei ausgegangen von Preisen für lebende Schweine, Kat. I, auf dem Markt von "La Villette". Nach Umrechnung dieser Preise auf Basis Schlachtgewicht (x 1,3) wurden die Ergebnisse umgerechnet (x 1,0235), um den Qualitätsunterschied auszugleichen, da im Durchschnitt der Jahre 1958-1964 diese Preise von "La Villette" um 2,3% niedriger gewesen sind als diejenigen für die Referenzqualität ("belle coupe") in den "Halles centrales de Paris".

Für Italien wurden für den oben genannten Zeitraum die Notierungen auf dem Markt von Milano für Schweine mit 150 kg Lebendgewicht verwendet, die dann auf Basis Schlachtgewicht (x 1,3) umgerechnet worden sind.

## SPIEGAZIONI RELATIVE AL GRAFICO

### "Evoluzione dei prezzi dei suini nei Paesi della C.E.E." (media mobile di 12 mesi-DM per 100 kg peso morto)

Il prezzi presi come base per la realizzazione del grafico si riferiscono alle qualità di riferimento sui mercati rappresentativi degli Stati membri. Se del caso, detti prezzi sono stati corretti secondo il metodo cui alle pagine 12 e 13 della rubrica "Prezzi sul mercato interno".

Per il calcolo della media mobile i prezzi originali sono stati convertiti in DM secondo il tasso di cambio in vigore.

I prezzi per la qualità di riferimento, per la Francia e l'Italia rispettivamente per gli anni 1950-1957 e 1950-1956, non erano disponibili. I calcoli sono stati dunque eseguiti sulla base di altri dati.

Per la Francia : sono stati presi in considerazione i prezzi dei suini vivi Cat. I sul mercato de "La Villette", i quali sono stati convertiti in prezzi peso morto ( $\times 1,3$ ). E' stato necessario adattare questi prezzi ( $\times 1,0235$ ) - vista la differenza di qualità (essendo le quotazioni de "La Villette", durante il periodo 1958-1964, inferiori di 2,3% a quelle della qualità "Belle coupe" alle "Halles centrales de Paris").

Per l'Italia : sono state prese in considerazione le quotazioni sul mercato di Milano per i suini da 150 kg peso vivo, che, in seguito, sono state convertite in prezzi peso morto ( $\times 1,3$ ).

## TOELICHTING OP DE GRAFIEK

### "Ontwikkeling van de varkensprijzen in de landen van de EEG" (12-maandelijks voortschrijdend gemiddelde-DM per 100 kg geslacht gewicht)

De voor de samenstelling van de grafiek gehanteerde prijzen hebben betrekking op de op de referentiemarkten verhandelde referentiekwaliteiten, waarop eventueel noodzakelijke correcties werden aangebracht (zie toelichting bladz. 14 en 15 - "Prijzen op de binnenlandse markt").

Alvorens het voortschrijdende gemiddelde te berekenen werden de originele prijzen tegen de geldende wisselkoersen omgerekend in DM.

Voor Frankrijk en Italië waren de prijzen voor de referentiekwaliteit respectievelijk voor de jaren 1950-1957 en 1950-1956 niet beschikbaar. Daarom werden zij vastgesteld aan de hand van andere wel beschikbare gegevens.

Voor Frankrijk werd uitgegaan van de prijzen voor levende varkens cat. I op de markt van La Villette. Na omrekening van deze prijzen op basis geslacht gewicht ( $\times 1,3$ ) vond een aanpassing voor verschil in kwaliteit plaats ( $\times 1,0235$ ), omdat gemiddeld over de jaren 1958-1964 de prijzen van La Villette 2,3% lager lagen dan die van "Belle coupe" in de "Halles centrales de Paris".

Voor Italië werden de noteringen op de markt van Milano voor varkens van 150 kg levend gewicht genomen, en omgerekend op basis geslacht gewicht ( $\times 1,3$ ).



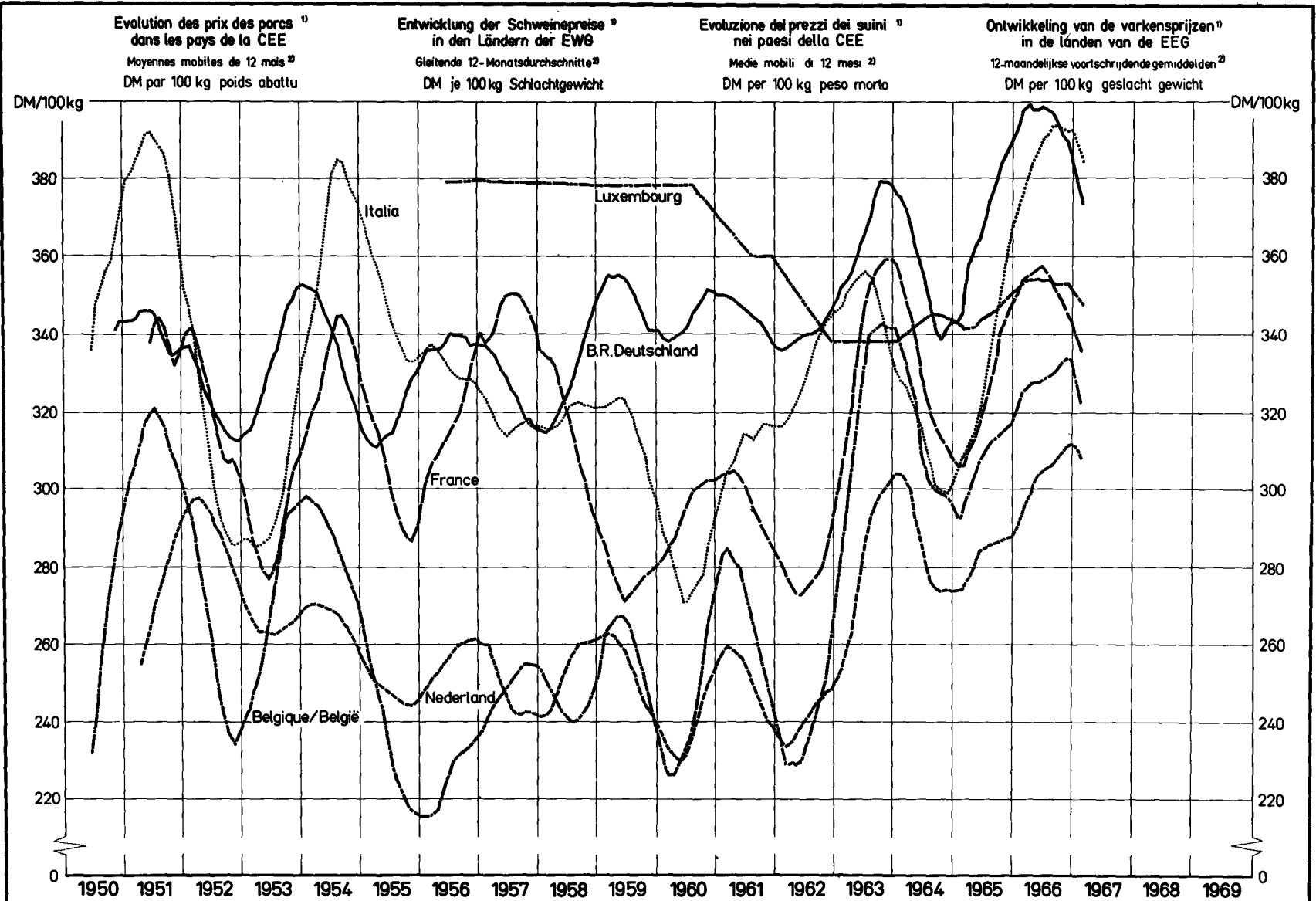

<sup>1)</sup> Prix de la qualité de référence — Preise der Referenzqualität — Prezzi della qualità di riferimento — Prijzen van de referentiekwaliteit  
<sup>2)</sup> calculées après conversion des prix originaux en DM au cours de change valable dans chacun des mois en question — berechnet nach Umrechnung der Originalpreise in DM zu den in den einzelnen Monaten jeweils gültigen Wechselkursen  
 calcolate dopo conversione in DM dei prezzi originali in base al tasso di cambio, in vigore in ciascun mese — berekend na omrekening van de originele prijzen in DM tegen de geldende wisselkoersen

PRIX CONSTATES SUR LE MARCHÉ INTERIEUR  
 PREISE FESTGESTELLT AUF DEM INLÄNDISCHEN MARKT  
 PREZZI CONSTATATI SUL MERCATO NAZIONALE  
 PRIJZEN WAARGENOMEN OP DE BINNENLANDSE MARKT

VIANDE PORCINE  
 SCHWEINEFLEISCH  
 CARNE SUINA  
 VARKENSVLEES

Kg

| Pays<br>Länder<br>Paesi<br>Landen | Marchés<br>Märkte<br>Mercati<br>Markten | Qualités<br>Qualitäten<br>Qualità<br>Kwaliteiten |      | 1 9 6 6 |      |      | 1 9 6 7 |      |      |      |      |      |      |      |     |     |
|-----------------------------------|---|--|------|---------|------|------|---------|------|------|------|------|------|------|------|-----|-----|
|                                   |   |  |      | OKT     | NOV  | DEC  | JAN     | FEB  | MAR  | APR  | MAI  | JUN  | JUL  | AUG  | SEP | OKT |
| BELGIQUE/<br>BELGIE               | Anderlecht                              | Jambon - Ham                                     | Fb   | 65,0    | 67,0 | 67,5 | 69,2    | 67,5 | 66,3 | 65,3 | 66,5 | 66,1 | 64,3 | 64,0 |     |     |
|                                   |   | Longes - Karbonadestrengen                       | Fb   | 66,9    | 71,3 | 67,2 | 67,0    | 62,9 | 63,4 | 64,3 | 70,6 | 72,3 | 73,4 | 69,1 |     |     |
|                                   |   | Epaules - Schouders                              | Fb   | 48,0    | 50,5 | 51,5 | 49,8    | 48,5 | 48,1 | 46,8 | 47,5 | 47,1 | 45,0 | 42,5 |     |     |
|                                   |   | Lard de poitrine<br>Buikspek                     | Fb   | 33,3    | 35,3 | 32,9 | 33,9    | 32,6 | 31,4 | 28,3 | 27,9 | 27,8 | 24,7 | 22,9 |     |     |
|                                   |   | Lard, frais<br>Spek, vers                        | Fb   | 14,3    | 12,4 | 12,1 | 11,6    | 10,8 | 10,8 | 9,7  | 9,7  | 9,4  | 9,0  | 9,1  |     |     |
|                                   | Moyenne du pays<br>Landesgemiddelde     | Saindoux-Reuzel                                  | Fb   | 16,0    | 16,0 | 16,0 | 16,0    | 16,0 | 16,0 | 15,0 | 15,3 | 15,0 | 15,0 | 15,0 |     |     |
| DEUTSCHLAND<br>(BR)               | 6 Märkte                                | Schinken   | DM   | 5,10    | 5,06 | 4,93 | 4,79    | 4,75 | 4,69 | 4,49 | 4,53 | 4,51 | 4,36 |      |     |     |
|                                   |   | Kotelettstränge                                  | DM   | 6,41    | 6,39 | 6,30 | 6,30    | 6,31 | 6,29 | 6,13 | 6,34 | 6,23 | 6,30 |      |     |     |
|                                   |   | Schultern  | DM   | 4,32    | 4,31 | 4,21 | 4,13    | 4,14 | 4,12 | 3,87 | 3,71 | 3,70 | 3,66 |      |     |     |
|                                   |   | Bäuche und<br>Bauchspeck                         | DM   | 3,60    | 3,69 | 3,59 | 3,41    | 3,38 | 3,20 | 2,72 | 2,32 | 2,40 | 2,40 |      |     |     |
|                                   |   | Speck, frisch                                    | DM   | 1,84    | 1,84 | 1,75 | 1,39    | 1,31 | 1,11 | 0,86 | 0,70 | 0,76 | 0,70 |      |     |     |
|                                   | Landesdurchschnitt                      | Schmalz  | DM   | 1,53    | 1,51 | 1,51 | 1,48    | 1,43 | 1,40 | 1,35 | 1,52 | 1,27 | 1,22 |      |     |     |
| FRANCE                            | Halles centrales de Paris               | Jambon   | Ff   | 5,85    | 6,26 | 6,39 | 6,51    | 6,27 | 6,10 | 6,00 | 5,82 | 5,66 | 5,62 | 5,75 |     |     |
|                                   |   | Longes   | Ff   | 6,55    | 7,18 | 6,58 | 6,96    | 6,72 | 6,62 | 6,43 | 6,73 | 6,58 | 6,85 | 6,43 |     |     |
|                                   |   | Epaules  | Ff   | 3,76    | 4,07 | 4,25 | 3,73    | 3,37 | 3,43 | 3,19 | 2,79 | 2,53 | 2,23 | 2,20 |     |     |
|                                   |   | Poitrines<br>(entrelardées)                      | Ff   | 3,51    | 4,06 | 4,06 | 3,85    | 3,91 | 3,50 | 3,24 | 2,94 | 2,97 | 2,94 | 2,84 |     |     |
|                                   |   | Lard, frais                                      | Ff   | 1,14    | 1,15 | 1,42 | 1,07    | 0,84 | 0,81 | 0,71 | 0,68 | 0,66 | 0,73 | 0,67 |     |     |
|                                   |   | Saindoux   | Ff   | 2,10    | 2,10 | 2,10 | 2,10    | 1,99 | 1,90 | 1,90 | 1,88 | 1,86 | 1,90 | 1,86 |     |     |
| ITALIA                            | Milano                                  | Prosciutto                                       | Lit  | 1123    | 1128 | 1190 | 1205    | 1235 | 1206 | 1190 | 1220 | 1203 | 1148 | 1170 |     |     |
|                                   |   | Lombata  | Lit  | 963     | 1094 | 1175 | 1200    | 1023 | 962  | 840  | 914  | 835  | 810  | 1006 |     |     |
|                                   |   | Spalle   | Lit  | 640     | 676  | 750  | 720     | 730  | 700  | 640  | 660  | 660  | 623  | 690  |     |     |
|                                   |   | Pancetta<br>(ventresca)                          | Lit  | 395     | 386  | 418  | 430     | 410  | 408  | 413  | 370  | 350  | 338  | 290  |     |     |
|                                   |   | Lardo, fresco                                    | Lit  | 268     | 264  | 255  | 248     | 248  | 248  | 238  | 222  | 208  | 194  | 198  |     |     |
|                                   |   | Strutto  | Lit  | 188     | 167  | 163  | 162     | 167  | 166  | 153  | 145  | 145  | 145  | 137  |     |     |
| LUXEMBOURG                        | Moyenne du pays                         | Jambon   | Flux | 70,8    | 78,5 | 80,3 | 79,8    | 76,1 | 71,0 | 70,3 | 68,8 | 68,3 | 67,3 | 65,3 |     |     |
|                                   |   | Longes   | Flux | 74,9    | 74,0 | 73,5 | 72,5    | 72,6 | 73,5 | 74,3 | 75,4 | 76,1 | 76,3 | 75,7 |     |     |
|                                   |   | Epaules  | Flux | 47,8    | 47,1 | 48,0 | 46,9    | 46,5 | 47,4 | 46,5 | 46,8 | 46,8 | 45,3 | 44,9 |     |     |
|                                   |   | Poitrines<br>(entrelardées)                      | Flux | 27,0    | 26,2 | 26,1 | 26,0    | 26,0 | 26,1 | 26,5 | 25,6 | 26,0 | 23,5 | 22,5 |     |     |
|                                   |   | Lard, frais                                      | Flux | 16,5    | 17,0 | 12,5 | 9,9     | 9,0  | 9,6  | 9,3  | 9,0  | 9,0  | 7,0  | 7,9  |     |     |
|                                   |   | Saindoux   | Flux | 22,0    | 22,0 | 22,0 | 22,0    | 22,0 | 22,0 | 22,0 | 22,0 | 22,0 | 22,0 | 22,0 |     |     |
| NEDERLAND                         | 3 markten                               | Ham  | F1   | 4,80    | 5,01 | 5,09 | 4,86    | 4,79 | 4,67 | 4,51 | 4,59 | 4,71 | 4,62 | 4,48 |     |     |
|                                   |   | Karbonadestrengen                                | F1   | 5,02    | 5,15 | 5,32 | 4,78    | 4,69 | 4,69 | 4,60 | 5,18 | 5,09 | 5,30 | 5,19 |     |     |
|                                   |   | Schouders  | F1   | 3,59    | 3,61 | 3,62 | 3,51    | 3,49 | 3,30 | 3,33 | 3,59 | 3,64 | 3,57 | 3,44 |     |     |
|                                   |   | Buiken, ook<br>Buikspek                          | F1   | 2,80    | 2,95 | 2,98 | 2,92    | 2,80 | 2,69 | 2,58 | 2,51 | 2,57 | 2,63 | 2,46 |     |     |
|                                   |   | Spek, vers                                       | F1   | 1,59    | 1,57 | 1,63 | 1,50    | 1,49 | 1,39 | 1,20 | 1,13 | 1,20 | 1,15 | 1,11 |     |     |
|                                   |   | Reuzel   | F1   | 0,89    | 0,90 | 0,92 | 0,97    | 0,95 | 0,90 | 0,90 | 0,90 | 0,93 | 0,90 | 0,90 |     |     |

PRIX CONSTATES SUR LE MARCHÉ INTERIEUR  
 PREISE FESTGESTELLT AUF DEM INLANDISCHEN MARKT  
 PREZZI CONSTATATI SUL MERCATO NAZIONALE  
 PRIJZEN WAARGENOMEN OP DE BINNENLANDSE MARKT

VIANDE PORCINE  
 SCHWEINEFLEISCH  
 CARNE SUINA  
 VARKENSVLEES

Kg

| Pays<br>Länder<br>Paesi<br>Landen | Marchés<br>Märkte<br>Mercati<br>Markten | Qualités<br>Qualitäten<br>Qualità<br>Kwaliteiten |      | 1 9 6 7 |      |       |       |       |      |      |       |       |      |      |       |       |  |
|-----------------------------------|---|--|------|---------|------|-------|-------|-------|------|------|-------|-------|------|------|-------|-------|--|
|                                   |   |  |      | JUL     |      |       |       |       | AUG  |      |       |       |      | SEP  |       |       |  |
|                                   |   |  |      | 26-2    | 3-9  | 10-16 | 17-23 | 14-30 | 31-6 | 7-13 | 14-20 | 21-27 | 28-3 | 4-10 | 11-17 | 18-24 |  |
| BELGIQUE/<br>BELGIE               | Anderlecht                              | Jambon - Ham                                     | Fb   | 65,8    | 65,8 | 63,5  | -     | 63,5  | 63,5 | 64,0 | -     | 64,5  | 64,0 | 63,0 |       |       |  |
|                                   |   | Longes - Karbonadestrengen                       | Fb   | 75,0    | 72,5 | 73,8  | -     | 74,0  | 71,0 | 68,8 | -     | 70,0  | 66,5 | 62,5 |       |       |  |
|                                   |   | Epaules - Schouders                              | Fb   | 47,5    | 47,0 | 44,5  | -     | 43,5  | 42,5 | 43,0 | -     | 42,5  | 42,0 | 43,0 |       |       |  |
|                                   |   | Lard de poitrine - Buikspek                      | Fb   | 28,3    | 26,5 | 24,0  | -     | 23,5  | 22,0 | 22,0 | -     | 23,5  | 24,0 | 24,5 |       |       |  |
|                                   |   | Lard, frais - Spek, vers                         | Fb   | 9,0     | 9,0  | 9,0   | -     | 9,0   | 8,5  | 8,5  | -     | 9,5   | 9,8  | 10,0 |       |       |  |
|                                   | Moyenne du pays - Landsgemiddelde       | Saindoux-Reuzel                                  | Fb   | 15,0    | 15,0 | 15,0  | 15,0  | 15,0  | 15,0 | 15,0 | 15,0  | 15,0  | 15,0 | 15,0 |       |       |  |
| DEUTSCHLAND<br>(BR)               | 6 Märkte                                | Schinken   | DM   | 4,78    | 4,41 | 4,34  | 4,32  | 4,36  | .    | 4,33 | 4,48  | 4,65  | 4,66 | 4,51 |       |       |  |
|                                   |   | Kotelettstränge                                  | DM   | 6,19    | 6,16 | 6,25  | 6,34  | 6,40  | .    | 6,47 | 6,52  | 6,58  | 6,47 | 6,27 |       |       |  |
|                                   |   | Schultern  | DM   | 3,69    | 3,69 | 3,64  | 3,69  | 3,62  | .    | 3,63 | 3,78  | 4,03  | 3,98 | 3,87 |       |       |  |
|                                   |   | Büchse und Bauchspeck                            | DM   | 2,40    | 2,43 | 2,42  | 2,38  | 2,38  | .    | 2,44 | 2,64  | 2,87  | 2,88 | 2,82 |       |       |  |
|                                   |   | Speck, frisch                                    | DM   | 0,74    | 0,68 | 0,71  | 0,71  | 0,70  | .    | 0,70 | 0,77  | 0,99  | 0,99 | 1,06 |       |       |  |
|                                   | Landesdurchschnitt                      | Schmalz  | DM   | 1,27    | 1,22 | 1,22  | 1,22  | 1,22  |      |      |       |       |      |      |       |       |  |
| FRANCE                            | Halles centrales de Paris               | Jambon   | Ff   | 5,70    | 5,60 | 5,65  | 5,65  | 5,60  | 5,60 | 5,65 | 5,70  | 5,90  | 5,90 | 5,80 |       |       |  |
|                                   |   | Longes   | Ff   | 6,45    | 6,65 | 6,95  | 7,00  | 6,85  | 6,65 | 6,55 | 6,60  | 6,30  | 6,30 | 6,20 |       |       |  |
|                                   |   | Epaules  | Ff   | 2,40    | 2,40 | 2,40  | 2,25  | 2,00  | 2,00 | 2,10 | 2,20  | 2,30  | 2,45 | 2,50 |       |       |  |
|                                   |   | Poitrines (entrelardées)                         | Ff   | 3,00    | 2,95 | 3,00  | 3,00  | 2,90  | 2,70 | 2,70 | 2,80  | 3,00  | 3,05 | 3,10 |       |       |  |
|                                   |   | Lard, frais                                      | Ff   | 0,70    | 0,75 | 0,75  | 0,75  | 0,70  | 0,65 | 0,65 | 0,65  | 0,65  | 0,75 | 0,75 |       |       |  |
|                                   |   | Saindoux   | Ff   | 1,90    | 1,90 | 1,90  | 1,90  | 1,90  | 1,85 | 1,85 | 1,85  | 1,85  | 1,90 | 1,90 |       |       |  |
| ITALIA                            | Milano                                  | Prosciutto                                       | Lit  | 1190    | 1170 | 1140  | 1140  | 1140  | 1140 | 1170 | 1170  | 1170  | 1200 |      |       |       |  |
|                                   |   | Lombata  | Lit  | 850     | 750  | 750   | 890   | 850   | 830  | 1050 | 1050  | 1100  | 1000 |      |       |       |  |
|                                   |   | Spalle   | Lit  | 650     | 610  | 610   | 650   | 620   | 770  | 850  | 620   | 620   | 590  |      |       |       |  |
|                                   |   | Pancetta (ventresca)                             | Lit  | 360     | 340  | 340   | 340   | 330   | 290  | 290  | 290   | 290   | 290  |      |       |       |  |
|                                   |   | Lardo, fresco                                    | Lit  | 208     | 185  | 198   | 198   | 198   | 200  | 198  | 198   | 198   | 198  |      |       |       |  |
|                                   |   | Strutto  | Lit  | 145     | 145  | 145   | 145   | 145   | 140  | 135  | 137   | 137   | 137  |      |       |       |  |
| LUXEMBOURG                        | Moyenne du pays                         | Jambon   | Flux | 71,5    | 69,5 | 67,5  | 64,0  | 68,0  | 65,0 | 65,0 | 64,0  | 64,0  | 68,5 | 66,5 |       |       |  |
|                                   |   | Longes   | Flux | 76,0    | 76,0 | 76,0  | 77,0  | 76,0  | 76,5 | 76,5 | 75,0  | 75,0  | 75,5 | 75,0 |       |       |  |
|                                   |   | Epaules  | Flux | 48,0    | 46,0 | 45,0  | 46,0  | 44,0  | 45,0 | 45,0 | 44,0  | 44,0  | 46,5 | 46,5 |       |       |  |
|                                   |   | Poitrines (entrelardées)                         | Flux | 25,0    | 24,0 | 23,0  | 23,0  | 24,0  | 23,0 | 23,0 | 21,0  | 21,5  | 24,0 | 24,0 |       |       |  |
|                                   |   | Lard, frais                                      | Flux | 10,0    | 8,0  | 7,0   | 7,0   | 6,0   | 8,0  | 8,0  | 8,0   | 8,0   | 7,5  | 12,5 |       |       |  |
|                                   |   | Saindoux   | Flux | 22,0    | 22,0 | 22,0  | 22,0  | 22,0  | 22,0 | 22,0 | 22,0  | 22,0  | 22,0 | 22,0 |       |       |  |
| NEDERLAND                         | 3 markten                               | Ham  | Fl   | 4,78    | 4,74 | 4,57  | 4,60  | 4,65  | 4,58 | 4,38 | 4,44  | 4,53  | 4,58 | 4,56 |       |       |  |
|                                   |   | Karbonadestrengen                                | Fl   | 5,18    | 5,24 | 5,19  | 5,20  | 5,09  | 5,43 | 5,18 | 5,12  | 5,21  | 5,27 | 4,95 |       |       |  |
|                                   |   | Schouders  | Fl   | 3,63    | 3,62 | 3,57  | 3,58  | 3,62  | 3,47 | 3,36 | 3,44  | 3,44  | 3,48 | 3,43 |       |       |  |
|                                   |   | Buiken, ook Buikspek                             | Fl   | 2,62    | 2,66 | 2,64  | 2,64  | 2,65  | 2,57 | 2,48 | 2,45  | 2,45  | 2,45 | 2,45 |       |       |  |
|                                   |   | Spek, vers                                       | Fl   | 1,23    | 1,23 | 1,13  | 1,15  | 1,15  | 1,12 | 1,10 | 1,10  | 1,10  | 1,13 | 1,13 |       |       |  |
|                                   |   | Reuzel   | Fl   | 0,90    | 0,90 | 0,90  | 0,90  | 0,90  | 0,90 | 0,90 | 0,90  | 0,90  | 0,90 | 0,90 |       |       |  |

PRIX D'ECLUSE  
EINSCHLEUSUNGSPREISE  
PREZZI LIMITE  
SLUISPRIJZEN

PRELEVEMENTS INTRACOMMUNAUTAIRES  
INNERGEMEINSCHAFTLICHE ABSCHÖPFUNGEN  
PRELIEVI INTRACOMUNITARI  
INTRACOMMUNAUTAIRE HEFFINGEN

VIANDE PORCINE  
SCHWEINEFLEISCH  
CARNE SUINA  
VARKENSVLEES

100 Kg

| PAYS IMPORTATEUR<br>EINFUHRLAND<br>PAESE IMPORTATORE<br>INVOERLAND              |       | PRIX D'ECLUSE - EINSCHLEUSUNGSPREISE<br>PREZZI LIMITE - SLUISPRIJZEN |                   |                   |  | PRELEVEMENTS - ABSCHÖPFUNGEN<br>PRELIEVI - HEFFINGEN<br>DE, VOM : 1.7.67 A, BIS : 30.9.67<br>DAL, VAN AL, TOT |                      |                      |                      |                 |                      |
|---|-------|--|-------------------|-------------------|--|---|----------------------|----------------------|----------------------|-----------------|----------------------|
|   |       | 1.1.67<br>31.3.67  | 1.4.67<br>30.6.67 | 1.7.67<br>30.9.67 |  |   |                      |                      |                      |                 |                      |
|   |       |  |                   |                   |  | PAYS EXPORTATEUR - AUSFUHRLAND<br>PAESE ESPORTATORE - UITVOERLAND   |                      |                      |                      |                 |                      |
|   |       |  |                   |                   |  | BELGIE  | DEUTSCH-<br>LAND(BR) | FRANCE               | ITALIA               | LUXEM-<br>BOURG | NEDER-<br>LAND       |
| a) PORCS ABATTUS - GESCHLACHTETE SCHWEINE - SUINI MACELLATI - GESLACHTE VARKENS |       |  |                   |                   |  |   |                      |                      |                      |                 |                      |
| BELGIQUE-BELGIE   | Fb    | 3340,6   | 3340,6            | -                 |  | -   | 0                    | 0                    | 249,8                | 0               | 0                    |
|   | UC-RE | 66,8110  | 66,8110           | -                 |  | -   | 0                    | 0                    | 4,9960               | 0               | 0                    |
| DEUTSCHLAND (BR)  | DM    | 308,25   | 308,25            | -                 |  | 8,08 <sup>1)</sup>  | -                    | 23,34 <sup>1)</sup>  | 30,56 <sup>1)</sup>  | 0               | 16,59 <sup>1)</sup>  |
|   | RE    | 77,0613  | 77,0613           | -                 |  | 2,0200 <sup>1)</sup>  | -                    | 5,8350 <sup>1)</sup> | 7,6400 <sup>1)</sup> | 0               | 4,1475 <sup>1)</sup> |
| FRANCE  | Ff    | 351,07   | 351,07            | -                 |  | 0   | 0                    | -                    | 6,78                 | 0               | 0                    |
|   | UC    | 71,1094  | 71,1094           | -                 |  | 0   | 0                    | -                    | 1,3733               | 0               | 0                    |
| ITALIA  | Lit   | 45,827   | 45,827            | -                 |  | 0   | 0                    | 0                    | -                    | 0               | 0                    |
|   | UC    | 73,3231  | 73,3231           | -                 |  | 0   | 0                    | 0                    | -                    | 0               | 0                    |
| LUXEMBOURG  | Flux  | 3839,8   | 3839,8            | -                 |  | 0   | 0                    | 0                    | 254,4                | -               | 0                    |
|   | UC    | 76,7962  | 76,7962           | -                 |  | 0   | 0                    | 0                    | 5,0880               | -               | 0                    |
| NEDERLAND   | Fl    | 241,86   | 241,86            | -                 |  | 0   | 0                    | 0                    | 5,23                 | 0               | -                    |
|   | RE    | 66,8110  | 66,8110           | -                 |  | 0   | 0                    | 0                    | 1,4448               | 0               | -                    |
| b) PORCS VIVANTS - LEBENDE SCHWEINE - SUINI VIVI - LEVENDE VARKENS              |       |  |                   |                   |  |   |                      |                      |                      |                 |                      |
| BELGIQUE-BELGIE   | Fb    | 2568,9   | 2568,9            | -                 |  | -   | 0                    | 0                    | 192,1                | 0               | 0                    |
|   | UC-RE | 51,3777  | 51,3777           | -                 |  | -   | 0                    | 0                    | 3,8420               | 0               | 0                    |
| DEUTSCHLAND (BR)  | DM    | 237,04   | 237,04            | -                 |  | 6,21 <sup>2)</sup>  | -                    | 17,95 <sup>2)</sup>  | 23,50 <sup>2)</sup>  | 0               | 12,76 <sup>2)</sup>  |
|   | RE    | 59,2602  | 59,2602           | -                 |  | 1,5525 <sup>2)</sup>  | -                    | 4,4875 <sup>2)</sup> | 5,8750 <sup>2)</sup> | 0               | 3,1900 <sup>2)</sup> |
| FRANCE  | Ff    | 269,97   | 269,97            | -                 |  | 0   | 0                    | -                    | 5,21                 | 0               | 0                    |
|   | UC    | 54,6832  | 54,6832           | -                 |  | 0   | 0                    | -                    | 1,0553               | 0               | 0                    |
| ITALIA  | Lit   | 35,241   | 35,241            | -                 |  | 0   | 0                    | 0                    | -                    | 0               | 0                    |
|   | UC    | 56,3855  | 56,3855           | -                 |  | 0   | 0                    | 0                    | -                    | 0               | 0                    |
| LUXEMBOURG  | Flux  | 2952,8   | 2952,8            | -                 |  | 0   | 0                    | 0                    | 195,6                | -               | 0                    |
|   | UC    | 59,0563  | 59,0563           | -                 |  | 0   | 0                    | 0                    | 3,9120               | -               | 0                    |
| NEDERLAND   | Fl    | 185,99   | 185,99            | -                 |  | 0   | 0                    | 0                    | 4,02                 | 0               | -                    |
|   | RE    | 51,3777  | 51,3777           | -                 |  | 0   | 0                    | 0                    | 1,1105               | 0               | -                    |

Montant du prélèvement supplémentaire :  
Zusätzliche Abschöpfung :  
Ammontare del prelievo supplementare :  
Bedrag van de extra-heffing :

1) 10,87 DM - 2,7175 UC/RE  
2) 8,36 DM - 2,0900 UC/RE

PRIX D'ECLUSE  
EINSCHLEUSUNGSPREISE  
PREZZI LIMITE  
SLUISPRIJZEN

PRELEVEMENTS INTRACOMMUNAUTAIRES  
INNERGEMEINSCHAFTLICHE ABSCHÖPFUNGEN  
PRELIEVI INTRACOMUNITARI  
INTRACOMMUNAUTAIRE HEFFINGEN

VIANDE PORCINE  
SCHWEINEFLEISCH  
CARNE SUINA  
VARKENSVLEES

100 Kg

| PAYS IMPORTATEUR<br>EINFUHRLAND<br>PAESE IMPORTATORE<br>INVOERLAND   | PRIX D'ECLUSE - EINSCHLEUSUNGSPREISE<br>PREZZI LIMITE - SLUISPRIJZEN |                   |                   |   | PRELEVEMENTS - ABSCHÖPFUNGEN<br>PRELIEVI - HEFFINGEN<br>DE, VOM A, BIS<br>DAL, VAN : 1.7.67 AL, TOT : 30.9.67 |                      |        |                      |                      |                |                      |
|--|--|-------------------|-------------------|---|---|----------------------|--------|----------------------|----------------------|----------------|----------------------|
|  | 1.1.67<br>31.3.67  | 1.4.67<br>30.6.67 | 1.7.67<br>30.9.67 |   | PAYS EXPORTATEUR - AUSFUHRLAND<br>PAESE ESPORTATORE - UITVOERLAND   |                      |        |                      |                      |                |                      |
|  |  |                   |                   |   | BELGIE  | DEUTSCH-<br>LAND(BR) | FRANCE | ITALIA               | LUXEM-<br>BOURG      | NEDER-<br>LAND |                      |
| e) TRUIES VIVANTES - LEBENDE SAUEN - SCROFE VIVE - LEVENDE ZEUGEN  |  |                   |                   |   |   |                      |        |                      |                      |                |                      |
| BELGIQUE-BELGIE  | Fb   | 2183,6            | 2183,6            | - |   | -                    | 0      | 0                    | 163,3                | 0              | 0                    |
|  | UC-RE  | 43,6711           | 43,6711           | - |   | -                    | 0      | 0                    | 3,2660               | 0              | 0                    |
| DEUTSCHLAND (BR)   | DM   | 201,48            | 201,48            | - |   | 5,28 <sup>1)</sup>   | -      | 15,26 <sup>1)</sup>  | 19,98 <sup>1)</sup>  | 0              | 10,84 <sup>1)</sup>  |
|  | RE   | 50,3712           | 50,3712           | - |   | 1,3200 <sup>1)</sup> | -      | 3,8150 <sup>1)</sup> | 4,9950 <sup>1)</sup> | 0              | 2,7100 <sup>1)</sup> |
| FRANCE   | Ff   | 229,48            | 229,48            | - |   | 0                    | 0      | -                    | 4,43                 | 0              | 0                    |
|  | UC   | 46,4808           | 46,4808           | - |   | 0                    | 0      | -                    | 0,8973               | 0              | 0                    |
| ITALIA   | Lit  | 29,955            | 29,955            | - |   | 0                    | 0      | 0                    | -                    | 0              | 0                    |
|  | UC   | 47,9277           | 47,9277           | - |   | 0                    | 0      | 0                    | -                    | 0              | 0                    |
| LUXEMBOURG   | Flux   | 2509,9            | 2509,9            | - |   | 0                    | 0      | 0                    | 166,3                | -              | 0                    |
|  | UC   | 50,1979           | 50,1979           | - |   | 0                    | 0      | 0                    | 3,3260               | -              | 0                    |
| NEDERLAND  | Fl   | 158,09            | 158,09            | - |   | 0                    | 0      | 0                    | 3,42                 | 0              | -                    |
|  | RE   | 43,6711           | 43,6711           | - |   | 0                    | 0      | 0                    | 0,9448               | 0              | -                    |
| d) PIECES DE LA DECOUPE - TEILSTÜCKE - PEZZI STACCATI - DEELSTUKKEN<br>1. Jambon - Schinken - Prosciutto - Ham |  |                   |                   |   |   |                      |        |                      |                      |                |                      |
| BELGIQUE-BELGIE  | Fb   | 4999,7            | 4999,7            | - |   | 0                    | 0      | 0                    | 367,2                | 0              | 0                    |
|  | UC-RE  | 99,9933           | 99,9933           | - |   | 0                    | 0      | 0                    | 7,3440               | 0              | 0                    |
| DEUTSCHLAND (BR)   | DM   | 441,98            | 441,98            | - |   | 10,18 <sup>2)</sup>  | -      | 29,41 <sup>2)</sup>  | 38,51 <sup>2)</sup>  | 0              | 20,90 <sup>2)</sup>  |
|  | RE   | 110,4940          | 110,4940          | - |   | 2,5450 <sup>2)</sup> | -      | 7,3525 <sup>2)</sup> | 9,6275 <sup>2)</sup> | 0              | 5,2250 <sup>2)</sup> |
| FRANCE   | Ff   | 540,43            | 540,43            | - |   | 0                    | 0      | 0                    | 11,31                | 0              | 0                    |
|  | UC   | 109,4634          | 109,4634          | - |   | 0                    | 0      | 0                    | 2,2908               | 0              | 0                    |
| ITALIA   | Lit  | 72,025            | 72,025            | - |   | 0                    | 0      | 0                    | -                    | 0              | 0                    |
|  | UC   | 115,2394          | 115,2394          | - |   | 0                    | 0      | 0                    | -                    | 0              | 0                    |
| LUXEMBOURG   | Flux   | 5790,0            | 5790,0            | - |   | 0                    | 0      | 0                    | 387,3                | 0              | 0                    |
|  | UC   | 115,7994          | 115,7994          | - |   | 0                    | 0      | 0                    | 7,7460               | 0              | 0                    |
| NEDERLAND  | Fl   | 366,78            | 366,78            | - |   | 0                    | 0      | 0                    | 8,30                 | 0              | 0                    |
|  | RE   | 101,3214          | 101,3214          | - |   | 0                    | 0      | 0                    | 2,2928               | 0              | 0                    |

Montant du prélèvement supplémentaire :  
Zusätzliche Abschöpfung :  
Ammontare del prelievo supplementare :  
Bedrag van de extra-heffing :

1) 7,09 DM - 1,7725 UC-RE  
2) 0 DM - 0 UC-RE

PRIX D'ECLUSE  
EINSCHLEUSUNGSPREISE  
PREZZI LIMITE  
SLUISPRIJZEN

PRELEVEMENTS INTRACOMMUNAUTAIRES  
INNERGEMEINSCHAFTLICHE ABSCHÖPFUNGEN  
PRELIEVI INTRACOMUNITARI  
INTRACOMMUNAUTAIRE HEFFINGEN

VIANDE PORCINE  
SCHWEINEFLEISCH  
CARNE SUINA  
VARKENSVLEES

100 Kg

| PAYS IMPORTATEUR<br>EINFUHRLAND<br>PAESE IMPORTATORE<br>INVOERLAND |       | PRIX D'ECLUSE - EINSCHLEUSUNGSPREISE<br>PREZZI LIMITE - SLUISPRIJZEN |                      |                   |        | PRELEVEMENTS - ABSCHÖPFUNGEN<br>PRELIEVI - HEFFINGEN              |                |                      |                       |   |                      |
|--|-------|--|----------------------|-------------------|--------|---|----------------|----------------------|-----------------------|---|----------------------|
|  |       |  |                      |                   |        | DE, VOM : 1.7.67 A, BIS : 30.9.67<br>DAL, VAN                     |                |                      |                       |   |                      |
|  |       | 1.1.67<br>31.3.67  | 1.4.67<br>30.6.67    | 1.7.67<br>30.9.67 |        | PAYS EXPORTATEUR - AUSFUHRLAND<br>PAESE ESPORTATORE - UITVOERLAND |                |                      |                       |   |                      |
|  |       | BELGIE   | DEUTSCH-<br>LAND(BR) | FRANCE            | ITALIA | LUXEM-<br>BOURG   | NEDER-<br>LAND |                      |                       |   |                      |
| 2. Epaules - Schultern - Spalle - Schouders                        |       |  |                      |                   |        |   |                |                      |                       |   |                      |
| BELGIQUE-BELGIE  | Fb    | 3914,3   | 3914,3               | -                 |        | -   | 0              | 0                    | 285,9                 | 0 | 0                    |
|  | UC-RE | 78,2850  | 78,2850              | -                 |        | -   | 0              | 0                    | 5,7180                | 0 | 0                    |
| DEUTSCHLAND (BR)   | DM    | 353,67   | 353,67               | -                 |        | 8,65 <sup>1)</sup>  | -              | 25,00 <sup>1)</sup>  | 32,73 <sup>1)</sup>   | 0 | 17,77 <sup>1)</sup>  |
|  | RE    | 88,4180  | 88,4180              | -                 |        | 2,1625 <sup>1)</sup>  | -              | 6,2500 <sup>1)</sup> | 8,1825 <sup>1)</sup>  | 0 | 4,4425 <sup>1)</sup> |
| FRANCE   | Ff    | 406,69   | 406,69               | -                 |        | 0   | 0              | -                    | 7,40                  | 0 | 0                    |
|  | UC    | 82,3752  | 82,3752              | -                 |        | 0   | 0              | -                    | 1,4989                | 0 | 0                    |
| ITALIA   | Lit   | 57,250   | 57,250               | -                 |        | 0   | 0              | 0                    | -                     | 0 | 0                    |
|  | UC    | 91,6005  | 91,6005              | -                 |        | 0   | 0              | 0                    | -                     | 0 | 0                    |
| LUXEMBOURG   | Flux  | 4621,0   | 4621,0               | -                 |        | 0   | 0              | 0                    | 323,2                 | - | 0                    |
|  | UC    | 92,4200  | 92,4200              | -                 |        | 0   | 0              | 0                    | 6,4640                | - | 0                    |
| NEDERLAND  | Fl    | 286,89   | 286,89               | -                 |        | 0   | 0              | 0                    | 6,43                  | 0 | -                    |
|  | RE    | 79,2509  | 79,2509              | -                 |        | 0   | 0              | 0                    | 1,7762                | 0 | -                    |
| 3. Longes - Koteletts - Lombata - Karbonaden                       |       |  |                      |                   |        |   |                |                      |                       |   |                      |
| BELGIQUE-BELGIE  | Fb    | 5276,8   | 5276,8               | -                 |        | -   | 0              | 0                    | 414,5                 | 0 | 0                    |
|  | UC-RE | 105,5350   | 105,5350             | -                 |        | -   | 0              | 0                    | 8,2900                | 0 | 0                    |
| DEUTSCHLAND (BR)   | DM    | 489,25   | 489,25               | -                 |        | 13,32 <sup>2)</sup>   | -              | 38,48 <sup>2)</sup>  | 50,38 <sup>2)</sup>   | 0 | 27,35 <sup>2)</sup>  |
|  | RE    | 122,3119   | 122,3119             | -                 |        | 3,3300 <sup>2)</sup>  | -              | 9,6200 <sup>2)</sup> | 12,5950 <sup>2)</sup> | 0 | 6,8375 <sup>2)</sup> |
| FRANCE   | Ff    | 546,41   | 546,41               | -                 |        | 0   | 0              | -                    | 10,39                 | 0 | 0                    |
|  | UC    | 110,6756   | 110,6756             | -                 |        | 0   | 0              | -                    | 2,1045                | 0 | 0                    |
| ITALIA   | Lit   | 73,066   | 73,066               | -                 |        | 0   | 0              | 0                    | -                     | 0 | 0                    |
|  | UC    | 116,9059   | 116,9059             | -                 |        | 0   | 0              | 0                    | -                     | 0 | 0                    |
| LUXEMBOURG   | Flux  | 5958,4   | 5958,4               | -                 |        | 0   | 0              | 0                    | 387,3                 | - | 0                    |
|  | UC    | 119,1679   | 119,1679             | -                 |        | 0   | 0              | 0                    | 7,7460                | - | 0                    |
| NEDERLAND  | Fl    | 381,16   | 381,16               | -                 |        | 0   | 0              | 0                    | 8,57                  | 0 | -                    |
|  | RE    | 105,2935   | 105,2935             | -                 |        | 0   | 0              | 0                    | 2,3674                | 0 | -                    |

Montant du prélèvement supplémentaire :  
Zusätzliche Abschöpfung :  
Ammontare del prelievo supplementare :  
Bedrag van de extra-heffing :

1) 4,06 DM - 1,0150 UC-RE  
2) 19,37 DM - 4,8425 UC-RE

PRIX D'ECLUSE  
EINSCHLEUSUNGSPREISE  
PREZZI LIMITE  
SLUISPRIJZEN

PRELEVEMENTS INTRACOMMUNAUTAIRES  
INNERGEMEINSCHAFTLICHE ABSCHÖPFUNGEN  
PRELIEVI INTRACOMUNITARI  
INTRACOMMUNAUTAIRE HEFFINGEN

VIANDE PORCINE  
SCHWEINEFLEISCH  
CARNE SUINA  
VARKENSVLEES

100 Kg

| PAYS IMPORTATEUR<br>EINFUHRLAND<br>PAESE IMPORTATORE<br>INVOERLAND | PRIX D'ECLUSE - EINSCHLEUSUNGSPREISE<br>PREZZI LIMITE - SLUISPRIJZEN |         |         |   |  | PRELEVEMENTS - ABSCHÖPFUNGEN<br>PRELIEVI - HEFFINGEN<br>DE, VOM A, BIS<br>DAL, VAN : 1.7.67 AL, TOT : 30.9.67 |                      |        |                      |                      |                |                      |
|--|--|---------|---------|---|--|---|----------------------|--------|----------------------|----------------------|----------------|----------------------|
|  | 1.1.67   | 1.4.67  | 1.7.67  |   |  | PAYS EXPORTATEUR - AUSFUHRLAND<br>PAESE ESPORTATORE - UITVOERLAND   |                      |        |                      |                      |                |                      |
|  | 31.3.67  | 30.6.67 | 30.9.67 |   |  | BELGIE  | DEUTSCH-<br>LAND(BR) | FRANCE | ITALIA               | LUXEM-<br>BOURG      | NEDER-<br>LAND |                      |
| 4. Poitrines - Bäume - Pancetta ventresca - Buiken                 |  |         |         |   |  |   |                      |        |                      |                      |                |                      |
| BELGIQUE-BELGIE  | Fb   | 2782,7  | 2782,7  | - |  |   | -                    | 0      | 0                    | 196,7                | 0              | 0                    |
|  | UC-RE  | 55,6531 | 55,6531 | - |  |   | -                    | 0      | 0                    | 3,9340               | 0              | 0                    |
| DEUTSCHLAND (BR)   | DM   | 269,52  | 269,52  | - |  |   | 7,72 <sup>1)</sup>   | -      | 22,31 <sup>1)</sup>  | 29,20 <sup>1)</sup>  | 0              | 15,85 <sup>1)</sup>  |
|  | RE   | 67,3790 | 67,3790 | - |  |   | 1,9300 <sup>1)</sup> | -      | 5,5775 <sup>1)</sup> | 7,3000 <sup>1)</sup> | 0              | 3,9625 <sup>1)</sup> |
| FRANCE   | Ff   | 298,03  | 298,03  | - |  |   | 0                    | 0      | -                    | 5,91                 | 0              | 0                    |
|  | UC   | 60,3650 | 60,3650 | - |  |   | 0                    | 0      | -                    | 1,1971               | 0              | 0                    |
| ITALIA   | Lit  | 35,861  | 35,861  | - |  |   | 0                    | 0      | 0                    | -                    | 0              | 0                    |
|  | UC   | 57,3774 | 57,3774 | - |  |   | 0                    | 0      | 0                    | -                    | 0              | 0                    |
| LUXEMBOURG   | Flux   | 3288,6  | 3288,6  | - |  |   | 0                    | 0      | 0                    | 227,0                | -              | 0                    |
|  | UC   | 65,7722 | 65,7722 | - |  |   | 0                    | 0      | 0                    | 4,5400               | -              | 0                    |
| NEDERLAND  | Fl   | 215,89  | 215,89  | - |  |   | 0                    | 0      | 0                    | 5,93                 | 0              | -                    |
|  | RE   | 59,6373 | 59,6373 | - |  |   | 0                    | 0      | 0                    | 1,6381               | 0              | -                    |
| 5. Lard - Speck - Lardo - Spek                                     |  |         |         |   |  |   |                      |        |                      |                      |                |                      |
| BELGIQUE-BELGIE  | Fb   | 1340,2  | 1340,2  | - |  |   | -                    | 0      | 0                    | 94,4                 | 0              | 0                    |
|  | UC-RE  | 26,8034 | 26,8034 | - |  |   | -                    | 0      | 0                    | 1,8880               | 0              | 0                    |
| DEUTSCHLAND (BR)   | DM   | 151,03  | 151,03  | - |  |   | 5,69 <sup>2)</sup>   | -      | 16,42 <sup>2)</sup>  | 21,50 <sup>2)</sup>  | 0              | 11,67 <sup>2)</sup>  |
|  | RE   | 37,7571 | 37,7571 | - |  |   | 1,4225 <sup>2)</sup> | -      | 4,1050 <sup>2)</sup> | 5,3750 <sup>2)</sup> | 0              | 2,9175 <sup>2)</sup> |
| FRANCE   | Ff   | 129,71  | 129,71  | - |  |   | 0                    | 0      | -                    | 1,64                 | 0              | 0                    |
|  | UC   | 26,2719 | 26,2719 | - |  |   | 0                    | 0      | -                    | 0,3322               | 0              | 0                    |
| ITALIA   | Lit  | 17,818  | 17,818  | - |  |   | 0                    | 0      | 0                    | -                    | 0              | 0                    |
|  | UC   | 28,5085 | 28,5085 | - |  |   | 0                    | 0      | 0                    | -                    | 0              | 0                    |
| LUXEMBOURG   | Flux   | 1664,2  | 1664,2  | - |  |   | 0                    | 0      | 0                    | 128,2                | -              | 0                    |
|  | UC   | 33,2847 | 33,2847 | - |  |   | 0                    | 0      | 0                    | 2,5640               | -              | 0                    |
| NEDERLAND  | Fl   | 97,03   | 97,03   | - |  |   | 0                    | 0      | 0                    | 1,98                 | 0              | -                    |
|  | RE   | 26,8034 | 26,8034 | - |  |   | 0                    | 0      | 0                    | 0,5470               | 0              | -                    |

Montant du prélèvement supplémentaire :  
Zusätzliche Abschöpfung :  
Ammontare del prelievo supplementare :  
Bedrag van de extra-heffing :

1) 14,73 DM - 3,6825 UC-RE  
2) 22,07 DM - 5,5175 UC-RE

PRIX D'ECLUSE  
EINSCHLEUSUNGSPREISE  
PREZZI LIMITE  
SLUISPRIJZEN

PRELEVEMENTS ENVERS PAYS TIERS  
ABSCHOPFUNGEN GEGENUBER DRITTLANDERN  
PRELIEVI VERSO PAESI TERZI  
HEFFINGEN TEGENOVER DERDE LANDEN

VIANDE PORCINE  
SCHWEINEFLEISCH  
CARNE SUINA  
VARKENSVLEES

100 Kg

| PAYS IMPORTATEUR<br>EINFUHRLAND<br>PAESE IMPORTATORE<br>INVOERLAND  | PRIX D'ECLUSE - EINSCHLEUSUNGSPREISE<br>PREZZI LIMITE - SLUISPRIJZEN |         |                  |         |                   |         | PRELEVEMENTS - ABSCHOPFUNGEN<br>PRELIEVI - HEFFINGEN |         |                  |         |                   |         |
|---|--|---------|------------------|---------|-------------------|---------|--|---------|------------------|---------|-------------------|---------|
|   | 1.1.67 - 31.3.67   |         | 1.4.67 - 30.6.67 |         | 1.7.67 - 31.10.67 |         | 1.1.67 - 31.3.67                                     |         | 1.4.67 - 30.6.67 |         | 1.7.67 - 31.10.67 |         |
|   | MN   | UC - RE | MN               | UC - RE | MN                | UC - RE | MN   | UC - RE | MN               | UC - RE | MN                | UC - RE |
| a) PORCS ABATTUS - GESCHLACHTETE SCHWEINE<br>SUINI MACELLATI - GESLACHTE VARKENS                                |  |         |                  |         |                   |         |  |         |                  |         |                   |         |
| BELGIQUE-BELGIE   | 2765,6   |         | 2765,6           |         | 2905,7            |         | 724,7  | 14,4933 | 724,7            | 14,4933 | 831,9             |         |
| DEUTSCHLAND (BR)  | 221,25   |         | 221,25           |         | 232,46            |         | 98,97  | 24,7436 | 98,97            | 24,7436 | 66,55             |         |
| FRANCE  | 273,08   | 55,3127 | 273,08           | 55,3127 | 286,91            | 58,1144 | 92,78  | 18,7917 | 92,78            | 18,7917 | 82,64             | 16,6376 |
| ITALIA  | 34.570   |         | 34.570           |         | 36.322            |         | 13.128   | 21,0054 | 13.128           | 21,0054 | 10.586            |         |
| LUXEMBOURG  | 2765,6   |         | 2765,6           |         | 2905,7            |         | 1223,9   | 24,4785 | 1223,9           | 24,4785 | 831,9             |         |
| NEDERLAND   | 200,23   |         | 200,23           |         | 210,37            |         | 52,47  | 14,4933 | 52,47            | 14,4933 | 60,23             |         |
| b) PORCS VIVANTS - LEBENDE SCHWEINE<br>SUINI VIVI - LEBENDE VARKENS   |  |         |                  |         |                   |         |  |         |                  |         |                   |         |
| BELGIQUE-BELGIE   | 2126,8   |         | 2126,8           |         | 2234,5            |         | 557,3  | 11,1454 | 557,3            | 11,1454 | 639,7             |         |
| DEUTSCHLAND (BR)  | 170,14   |         | 170,14           |         | 178,76            |         | 76,11  | 19,0279 | 76,11            | 19,0279 | 51,18             |         |
| FRANCE  | 210,00   | 42,5355 | 210,00           | 42,5355 | 220,64            | 44,6900 | 71,34  | 14,4509 | 71,34            | 14,4509 | 63,17             | 12,7943 |
| ITALIA  | 26.585   |         | 26.585           |         | 27.931            |         | 10.096   | 16,1532 | 10.096           | 16,1532 | 7.996             |         |
| LUXEMBOURG  | 2126,8   |         | 2126,8           |         | 2234,5            |         | 941,2  | 18,8240 | 941,2            | 18,8240 | 639,7             |         |
| NEDERLAND   | 153,98   |         | 153,98           |         | 161,78            |         | 40,35  | 11,1454 | 40,35            | 11,1454 | 46,32             |         |
| c) TRUIES VIVANTES - LEBENDE SAUEN<br>SCROFE VIVE - LEBENDE ZEUGEN  |  |         |                  |         |                   |         |  |         |                  |         |                   |         |
| BELGIQUE-BELGIE   | 1807,8   |         | 1807,8           |         | 1900,3            |         | 473,7  | 9,4736  | 473,7            | 9,4736  | 544,1             |         |
| DEUTSCHLAND (BR)  | 144,62   |         | 144,62           |         | 152,03            |         | 64,69  | 16,1737 | 64,69            | 16,1737 | 43,52             |         |
| FRANCE  | 178,50   | 36,1552 | 178,50           | 36,1552 | 187,64            | 38,0068 | 60,64  | 12,2833 | 60,64            | 12,2833 | 53,72             | 10,8810 |
| ITALIA  | 22.597   |         | 22.597           |         | 23.754            |         | 8.581  | 13,7302 | 8.581            | 13,7302 | 6.801             |         |
| LUXEMBOURG  | 1807,8   |         | 1807,8           |         | 1900,3            |         | 800,0  | 16,0004 | 800,0            | 16,0004 | 544,1             |         |
| NEDERLAND   | 130,88   |         | 130,88           |         | 137,58            |         | 34,29  | 9,4736  | 34,29            | 9,4736  | 39,39             |         |
| d) PIECES DE LA DECOUPE - TEILSTUECKE - PEZZI STACCATI - DEELSTUKKEN<br>1. JAMBON - SCHINKEN - PROSCIUTTO - HAM |  |         |                  |         |                   |         |  |         |                  |         |                   |         |
| BELGIQUE-BELGIE   | 4154,5   |         | 4154,5           |         | 4503,9            |         | 1082,6   | 21,6511 | 1082,6           | 21,6511 | 1289,4            |         |
| DEUTSCHLAND (BR)  | 332,36   |         | 332,36           |         | 360,31            |         | 128,61   | 32,1518 | 128,61           | 32,1518 | 103,15            |         |
| FRANCE  | 410,22   | 83,0908 | 410,22           | 83,0908 | 444,72            | 90,0773 | 153,65   | 31,1212 | 153,65           | 31,1212 | 127,32            | 25,7883 |
| ITALIA  | 51.932   |         | 51.932           |         | 56.298            |         | 23.061   | 36,8972 | 23.061           | 36,8972 | 16.118            |         |
| LUXEMBOURG  | 4154,5   |         | 4154,5           |         | 4503,9            |         | 1872,9   | 37,4573 | 1872,9           | 37,4573 | 1289,4            |         |
| NEDERLAND   | 300,79   |         | 300,79           |         | 326,08            |         | 83,18  | 22,9792 | 83,18            | 22,9792 | 9.335             |         |



PRIX D'ECLUSE  
EINSCHLEUSUNGSPREISE  
PREZZI LIMITE  
SLUISPRIJZEN

PRELEVEMENTS ENVERS PAYS TIERS  
ABSCHÖPFUNGEN GEGENÜBER DRITTLÄNDERN  
PRELIEVI VERSO PAESI TERZI  
HEFFINGEN TEGENOVER DERDE LANDEN

VIANDE PORCINE  
SCHWEINEFLEISCH  
CARNE SUINA  
VARKENSVLEES

100 Kg

| PAYS IMPORTATEUR<br>EINFUHRLAND<br>PAESE IMPORTATORE<br>INVOERLAND | PRIX D'ECLUSE - EINSCHLEUSUNGSPREISE<br>PREZZI LIMITE - SLUISPRIJZEN |         |                  |         |                   |         | PRELEVEMENTS - ABSCHÖPFUNGEN<br>PRELIEVI - HEFFINGEN |         |                  |         |                   |         |
|--|--|---------|------------------|---------|-------------------|---------|--|---------|------------------|---------|-------------------|---------|
|  | 1.1.67 - 31.3.67   |         | 1.4.67 - 30.6.67 |         | 1.7.67 - 31.10.67 |         | 1.1.67 - 31.3.67                                     |         | 1.4.67 - 30.6.67 |         | 1.7.67 - 31.10.67 |         |
|  | MN   | UC - RE | MN               | UC - RE | MN                | UC - RE | MN   | UC - RE | MN               | UC - RE | MN                | UC - RE |
| 2. EPAULES - SCHULTERN - SPALLE - SCHOUDERS                        |  |         |                  |         |                   |         |  |         |                  |         |                   |         |
| BELGIQUE-BELGIE  | 3256,3   |         | 3256,3           |         | 3545,0            |         | 842,0  | 16,8392 | 842,0            | 16,8392 | 1014,9            |         |
| DEUTSCHLAND (BR)   | 260,50   |         | 260,50           |         | 283,60            |         | 107,89   | 26,9722 | 107,89           | 26,9722 | 81,19             |         |
| FRANCE   | 321,53   | 65,1252 | 321,53           | 65,1252 | 350,04            | 70,8996 | 103,33   | 20,9294 | 103,33           | 20,9294 | 100,21            | 20,2979 |
| ITALIA   | 40.703   |         | 40.703           |         | 44.312            |         | 18.847   | 30,1547 | 18.847           | 30,1547 | 12.686            |         |
| LUXEMBOURG   | 3256,3   |         | 3256,3           |         | 3545,0            |         | 1548,7   | 30,9742 | 1548,7           | 30,9742 | 1014,9            |         |
| NEDERLAND  | 235,75   |         | 235,75           |         | 256,66            |         | 64,45  | 17,8051 | 64,45            | 17,8051 | 73,48             |         |
| 3. LONGES - KOTELETTS - LOMBATA - KARBONADEN                       |  |         |                  |         |                   |         |  |         |                  |         |                   |         |
| BELGIQUE-BELGIE  | 4323,0   |         | 4323,0           |         | 4707,3            |         | 1199,1   | 23,9815 | 1199,1           | 23,9815 | 1347,6            |         |
| DEUTSCHLAND (BR)   | 345,84   |         | 345,84           |         | 376,58            |         | 163,03   | 40,7584 | 163,03           | 40,7584 | 107,81            |         |
| FRANCE   | 426,85   | 86,4593 | 426,85           | 86,4593 | 464,80            | 94,1453 | 143,78   | 29,1221 | 143,78           | 29,1221 | 133,07            | 26,9529 |
| ITALIA   | 54.037   |         | 54.037           |         | 58.841            |         | 22.095   | 35,3524 | 22.095           | 35,3524 | 16.846            |         |
| LUXEMBOURG   | 4323,0   |         | 4323,0           |         | 4707,3            |         | 1880,7   | 37,6145 | 1880,7           | 37,6145 | 1347,6            |         |
| NEDERLAND  | 312,98   |         | 312,98           |         | 340,81            |         | 85,94  | 23,7400 | 85,94            | 23,7400 | 97,57             |         |
| 4. POITRINES - BAUCHE - PANCETTA VENTRESCA - BUIKEN                |  |         |                  |         |                   |         |  |         |                  |         |                   |         |
| BELGIQUE-BELGIE  | 2329,9   |         | 2329,9           |         | 2528,0            |         | 622,6  | 12,4512 | 622,6            | 12,4512 | 573,7             |         |
| DEUTSCHLAND (BR)   | 186,39   |         | 186,39           |         | 202,24            |         | 96,71  | 24,1771 | 96,71            | 24,1771 | 57,90             |         |
| FRANCE   | 230,06   | 46,5982 | 230,06           | 46,5982 | 249,62            | 50,5595 | 84,74  | 17,1632 | 84,74            | 17,1632 | 71,462            | 14,4747 |
| ITALIA   | 29.124   |         | 29.124           |         | 31.600            |         | 8.860  | 14,1755 | 8.860            | 14,1755 | 7.172             |         |
| LUXEMBOURG   | 2329,9   |         | 2329,9           |         | 2528,0            |         | 1128,5   | 22,5703 | 1128,5           | 22,5703 | 573,7             |         |
| NEDERLAND  | 168,69   |         | 168,69           |         | 183,03            |         | 59,50  | 16,4354 | 59,50            | 16,4354 | 41,54             |         |
| 5. LARD - SPECK - LARDO - SPEK                                     |  |         |                  |         |                   |         |  |         |                  |         |                   |         |
| BELGIQUE-BELGIE  | 1122,9   |         | 1122,9           |         | 1220,4            |         | 273,90   | 5,4785  | 273,90           | 5,4785  | 349,4             |         |
| DEUTSCHLAND (BR)   | 89,83  |         | 89,83            |         | 97,63             |         | 65,73  | 16,4322 | 65,73            | 16,4322 | 27,95             |         |
| FRANCE   | 110,87   | 22,4570 | 110,87           | 22,4570 | 120,50            | 24,4080 | 24,42  | 4,9470  | 24,42            | 4,9470  | 34,50             | 6,9878  |
| ITALIA   | 14.036   |         | 14.036           |         | 15.255            |         | 4.490  | 7,1836  | 4.490            | 7,1836  | 4.367             |         |
| LUXEMBOURG   | 1122,9   |         | 1122,9           |         | 1220,4            |         | 598,0  | 11,9597 | 598,0            | 11,9597 | 349,4             |         |
| NEDERLAND  | 81,29  |         | 81,29            |         | 88,36             |         | 19,83  | 5,4785  | 19,83            | 5,4785  | 25,30             |         |

## OEUFS ET VOLAILLES

Eclaircissements concernant les prix des oeufs et des volailles repris dans cette publication

### I. PRIX FIXES

En vertu de l'art. 6 des règlements 21/62/CEE et 22/62/CEE et conformément aux dispositions des art. 2, 3 et 4 (Journal Officiel du 20.4.1962., 5ème année n° 30) portant établissement graduel d'une organisation commune des marchés dans le secteur des oeufs et des volailles, la Commission fixe, après consultation du Comité de Gestion, les prix d'écluse et les prélèvements.

Les prix d'écluse : Ils sont fixés uniformément pour la Communauté envers les pays tiers

Les prélèvements : Ils sont fixés, pendant la période de transition, pour les Etats membres et envers les pays tiers. Des coefficients de conversion sont appliqués pour calculer les prélèvements des produits d'oeufs en se basant sur les prélèvements des oeufs en coquille (art. 1 du règlement n° 57/63/CEE)

### II. PRIX SUR LE MARCHÉ INTERIEUR

#### A. OEUFS

Pour les cotations, les prix des oeufs de la classe B (55-60 g) ont été pris en considération, selon les possibilités. Toutefois il est à remarquer que ces prix ne sont pas tout à fait comparables à cause des différentes conditions de livraison, de stade de commercialisation et de qualité.

Belgique : Marché de Kruishoutem:

Prix de gros à l'achat, franco marché

Allemagne (R.F.) : 3 marchés:

Köln : Prix de gros à l'achat, franco magasin de Rhénanie - Westphalie

München : Prix de gros à l'achat, départ centre de ramassage

Frankfurt : Prix de gros à la vente, franco détaillant

France : Halles centrales de Paris:

Prix de gros à la vente

Italie : 2 marchés : Milano et Roma:

Prix de gros à l'achat, franco marché

Luxembourg : Prix de vente l'OVOLUX (Coopérative de producteurs):

Prix de gros à la vente, franco détaillant

Pays-Bas : Prix du LEI pour les oeufs toutes classes (prix aux producteurs, relevé par le LEI, "Landbouweconomisch Instituut", augmenté de la marge de commercialisation - 1,50 Fl/100 pièces ou 0,26 Fl par kg)

Marché de Barneveld: Prix de gros à l'achat, franco marché

#### B. VOLAILLES

Les prix de marché mentionnés n'offrent guère de comparabilité, à cause des conditions commerciales particulières dans certains Etats-membres, la différence de qualité, de poids, de préparation et d'assortiment.

Belgique : Prix de gros de vente, départ abattoir, poids abattu (en cryovac)

Allemagne (R.F.) : Prix de gros à la vente, départ abattoir, poids abattu, cotations par sondage

France : Prix de gros à la vente, Halles centrales de Paris, poids abattu

Italie : Prix de gros à la vente, marché de Milano, poids abattu

Luxembourg : Prix de gros à la vente, franco magasin de détail, poids abattu

Pays-Bas : Prix de gros à la vente, calculé par le "Produktschap voor Pluimvee en Eieren", poids abattu (en cryovac)

## EIER UND SCHLACHTGEFLÜGEL

Erläuterungen zu den nachstehend aufgeführten Preisen für Eier und Schlachtgeflügel

### I. FESTGESETZTE PREISE

Gemäss Art. 6 der Verordnungen 21/62/EWG und 22/62/EWG und im Zusammenhang mit den Artikeln 2, 3 und 4 dieser Verordnungen (Amtsblatt der Gemeinschaften vom 20.4.62 5. Jahrgang Nr. 30) über die schrittweise Errichtung einer gemeinsamen Marktorganisation für Eier und Schlachtgeflügel, legt die Kommission nach Anhörung des zuständigen Verwaltungsausschusses die Einschleusungspreise sowie die Abschöpfungsbeiträge fest.

Einschleusungspreise gelten für die gesamte Gemeinschaft

Abschöpfungen werden während der Übergangsperiode für Einfuhren aus den Mitgliedstaaten der Gemeinschaft sowie für Einfuhren aus dritten Ländern festgesetzt. Als Basis für die Festsetzung der Abschöpfungen für Ei-Produkte gelten die Abschöpfungen für Eier in der Schale (Art. 1 der Verordnung 57/63/EWG).

### II. MARKTPREISE AUF DEM INLANDISCHEN MARKT

#### A. EIER

Soweit möglich sind die Notierungen für Eier der Klasse B (55 bis 60 g) aufgenommen worden. Trotzdem muss darauf hingewiesen werden, dass durch Unterschiede in preisbeeinflussenden Faktoren, wie Verpackung, Handelsstufe und Qualität diese Notierungen nicht ohne weiteres vergleichbar sind.

Die Notierungen stammen von folgenden Märkten für:

|                          |   |
|--------------------------|---|
| <u>Belgien:</u>          | Markt von Kruishoutem;<br>Grosshandelseinkaufspreis frei Markt  |
| <u>Deutschland (BR):</u> | drei Märkte:<br>Köln: Grosshandelseinkaufspreis, frei rheinisch-westfälische Station<br>München: Grosshandelseinkaufspreis, ab Kennzeichnungsstelle<br>Frankfurt: Grosshandelsabgabepreis, frei Einzelhandel                                    |
| <u>Frankreich:</u>       | "Halles Centrales", Paris;<br>Grosshandelsabgabepreis   |
| <u>Italien:</u>          | 2 Märkte: Milano und Roma:<br>Grosshandelseinstandspreis, frei Markt  |
| <u>Luxemburg:</u>        | Abgabepreis von OVOLUX (Erzeugergenossenschaft):<br>Grosshandelsabgabepreis, frei Einzelhandel  |
| <u>Niederlande:</u>      | LEI-Preise für alle Klassen. (LEI = Landbou-economisch, Instituut)<br>Berechnete Erzeugerabgabepreis<br>inklusive Grosshandelsmarge von 1,50 Fl je 100 Stück bzw. 0,26 Fl je kg<br>Markt von Barneveld: Grosshandelseinstandspreise, frei Markt |

#### B. SCHLACHTGEFLÜGEL

Infolge grosser Unterschiede der preisbeeinflussenden Faktoren in den Mitgliedsländern der Gemeinschaft sind diese Preise nicht untereinander vergleichbar.

|                          |   |
|--------------------------|---|
| <u>Belgien:</u>          | Grosshandelsabgabepreis, ab Schlachtereie, Schlachtgewicht, (in Cryovac)  |
| <u>Deutschland (BR):</u> | Grosshandelsabgabepreis, ab Schlachtereie, Schlachtgewicht (Notierungen an Stichtagen)                              |
| <u>Frankreich:</u>       | Grosshandelsabgabepreis, Halles Centrales, Paris, Schlachtgewicht   |
| <u>Italien:</u>          | Markt Milano, Grosshandelsabgabepreis, Schlachtgewicht  |
| <u>Luxemburg:</u>        | Grosshandelsabgabepreis, frei Einzelhandel, Schlachtgewicht   |
| <u>Niederlande:</u>      | Grosshandelsabgabepreis (berechnet durch die "Produktschap voor Pluimvee en Eieren"), Schlachtgewicht, (in Cryovac) |

## UOVA E POLLAME

Spiegazioni relative ai prezzi delle uova e  
del pollame che figurano nella presente pubblicazione

### I. PREZZI FISSATI

A norma dell'art. 6 dei Regolamenti 21/62/CEE e 22/62/CEE e conformemente alle disposizioni degli articoli 2, 3 e 4 (Gazzetta Ufficiale del 20.4.1962, anno 5<sup>o</sup>, n. 30) che istituiscono gradualmente un'organizzazione comune dei mercati nel settore delle uova e del pollame, la Commissione fissa, previo parere del Comitato di Gestione, i prezzi limite ed i prelievi.

I prezzi limite: sono fissati uniformi per la Comunità verso i paesi terzi.

I prelievi: sono fissati, durante il periodo transitorio, per gli Stati membri e verso i Paesi terzi. Per calcolare i prelievi dei prodotti d'uovo, si applicano coefficienti di conversione (art. 1 del regolamento n. 57/63/CEE) sulla base dei prelievi delle uova in guscio.

### II. PREZZI SUL MERCATO INTERNO

#### A. UOVA

Relativamente alle quotazioni, sono stati presi in considerazione, per quanto è stato possibile, i prezzi delle uova della classe B (55-60 g). Tuttavia bisogna notare che, a causa delle differenti condizioni di consegna, fasi di commercializzazione e qualità, detti prezzi non sono del tutto paragonabili.

Belgio: mercato di Kruishoutem;

Prezzo d'acquisto del commercio all'ingrosso, franco mercato

R.F. di Germania: 3 mercati\*

Colonia: Prezzo d'acquisto del commercio all'ingrosso, franco magazzino di Renania-Westfalia

Monaco: Prezzo d'acquisto del commercio all'ingrosso, partenza centro di raccolta

Francoforte: Prezzo di vendita del commercio all'ingrosso, franco dettagliante

Francia: "Halles centrales" di Parigi:

Prezzo di vendita del commercio all'ingrosso

Italia: 2 mercati: Milano e Roma.

Prezzo d'acquisto del commercio all'ingrosso, franco mercato

Lussemburgo: Prezzo di vendita di "OVOLUX" (Cooperativa di produttori):

Prezzo di vendita del commercio all'ingrosso, franco dettagliante

Paesi Bassi: Prezzo "LEI" per le uova classe unica (prezzo pagato ai produttori, rilevato dal "LEI", "Landbouw-economisch Instituut", aumentato del margine di commercializzazione di 50 Fl/100 uova, oppure 0,26 Fl/Kg.

Mercato di Barneveld: Prezzo d'acquisto del commercio all'ingrosso, franco mercato.

#### B. POLLAME

I prezzi di mercato non possono essere utilizzati come paragone a causa delle condizioni commerciali speciali constatate in determinati Stati membri, quali: la differenza di qualità, di peso, di preparazione e di assortimento.

Belgio: Prezzo di vendita del commercio all'ingrosso, partenza luogo di macellazione, peso morto (in Cryovac)

R.F. di Germania: Prezzo di vendita del commercio all'ingrosso, partenza luogo di macellazione, peso morto - quotazioni per sondaggio.

Francia: Prezzo di vendita del commercio all'ingrosso, "Halles centrales" di Parigi, peso morto

Italia: Prezzo di vendita del commercio all'ingrosso, mercato di Milano, peso morto.

Lussemburgo: Prezzo di vendita del commercio all'ingrosso, franco magazzino dettagliante, peso morto.

Paesi Bassi: Prezzo di vendita del commercio all'ingrosso, calcolato dal "Produktschap voor Pluimvee en Eieren", peso morto (in cryovac)

## EIEREN EN SLACHTPLUIMVEE

Toelichting op de in deze publicatie voorkomende prijzen voor eieren en slachtpluimvee

### I. VASTGESTELDE PRIJZEN

Overeenkomstig art. 6 van de Verordeningen 21/62/EEG en 22/62/EEG en in samenhang met de artikelen 2, 3 en 4 van deze Verordeningen (Publikatieblad, dd. 20.4.1962, 5e jaargang nr. 30) houdende de geleidelijke totstandbrenging van een gemeenschappelijke ordening der markten in de sectoren eieren en slachtpluimvee, stelt de Commissie na ingewonnen advies van het Comité van Beheer de sluisprijzen en de heffingen vast.

Sluisprijzen worden uniform voor de Gemeenschap vastgesteld.

Heffingen worden gedurende de overgangsperiode voor de onderscheidene Lid-Staten en tegenover derde landen vastgesteld. Voor eiproducten worden omrekeningscoëfficiënten toegepast, waarbij wordt uitgegaan van de heffingen voor eieren in de schaal (art. 1 van Verordening 57/63/EEG).

### II. PRIJZEN OP DE BINNENLANDSE MARKT

#### A. EIEREN

Voor de noteringen van de eieren werden, waar dit mogelijk bleek, de prijzen genomen van de eieren Klasse B (55 tot 60 g). Nochtans dient opgemerkt te worden, dat door verschillen in leveringsvoorwaarden, handelsstadium en kwaliteit, deze prijzen niet zonder meer vergelijkbaar zijn.

België : Markt van Kruishoutem:

Groothandelsaankoopprijs, franco markt

Duitsland (BR) : 3 markten:

Köln : Groothandelsaankoopprijs, franco magazijn Noord-Rijnland-Westfalen

München : Groothandelsaankoopprijs, af verzamelcentrum

Frankfurt : Groothandelsverkoopprijs, franco kleinhandel

Frankrijk : "Halles centrales" van Parijs:

Groothandelsverkoopprijs

Italië : 2 markten : Milano en Roma:

Groothandelsaankoopprijs, franco markt

Luxemburg : Verkooprijzen van OVOLUX (Coöperatie van producenten):

Groothandelsverkoopprijs, franco kleinhandel

Nederland : LEI - prijzen voor eieren alle klassen

Producentenverkoopprijs (berekend door het LEI, "Landbouw-economisch Instituut") vermeerderd met een groothandelsmarge van 1,50 Fl per 100 stuks of 0,26 Fl per kg

Markt van Barneveld : Groothandelsaankoopprijs, franco markt

#### B. SLACHTPLUIMVEE

De vermelde marktprijzen zijn ten gevolge van de speciale handelsvoorwaarden in de onderscheidene Lid-Staten, het verschil in kwaliteit, gewichtsklassering, bereidingswijze en sortering, niet zonder meer vergelijkbaar.

België : Groothandelsverkoopprijs, af slachterij, geslacht gewicht (in Cryovac)

Duitsland (BR) : Groothandelsverkoopprijs, af slachterij, geslacht gewicht

Noteringen volgens steekproef

Frankrijk : Groothandelsverkoopprijs "Halles centrales" van Parijs, geslacht gewicht

Italië : Groothandelsverkoopprijs, markt Milano, geslacht gewicht

Luxemburg : Groothandelsverkoopprijs, franco kleinhandel, geslacht gewicht

Nederland : Groothandelsverkoopprijs (berekend door het "Produktschap voor Pluimvee en Eieren")  
geslacht gewicht (in Cryovac)

PRIX CONSTATES SUR LE MARCHÉ INTERIEUR  
 PREISE FESTGESTELLT AUF DEM INLÄNDISCHEN MARKT  
 PREZZI CONSTATATI SUL MERCATO NAZIONALE  
 PRIJZEN WAARGENOMEN OP DE BINNENLANDSE MARKT

OEUFS  
 EIER  
 UOVA  
 EISEN

par pièce-je Stück  
 per unità-par stuk

| Marchés<br>Märkte<br>Mercati<br>Markten | Description<br>Beschreibung<br>Descrizione<br>Omschrijving | Poids<br>Gewicht<br>Peso<br>Gr. |      | 1 9 6 6 |       |       | 1 9 6 7 |       |       |       |       |       |       |       |     |     |
|---|--|---------------------------------|------|---------|-------|-------|---------|-------|-------|-------|-------|-------|-------|-------|-----|-----|
|   |  |                                 |      | OKT     | NOV   | DEC   | JAN     | FEB   | MAR   | APR   | MAI   | JUN   | JUL   | AUG   | SEP | OKT |
| <b>BELGIQUE-BELGIE</b>                  |  |                                 |      |         |       |       |         |       |       |       |       |       |       |       |     |     |
| KRUISHOUTEN                             | Prix de gros à l'achat<br>(franco marché)                  | 62-63                           | Fb   | 1,665   | 2,288 | 1,906 | 1,485   | 1,519 | 1,494 | 1,456 | 1,450 | 1,481 | 1,400 | 1,845 |     |     |
|   | Groothandelsaankooprij<br>(franco markt)                   | 57-58                           | Fb   | 1,565   | 2,231 | 1,844 | 1,380   | 1,431 | 1,419 | 1,344 | 1,330 | 1,388 | 1,319 | 1,625 |     |     |
|   |  | 42-43                           | Fb   | 0,900   | 1,463 | 1,338 | 0,890   | 0,925 | 0,850 | 0,800 | 0,815 | 0,844 | 0,763 | 0,860 |     |     |
| <b>DEUTSCHLAND (BR)</b>                 |  |                                 |      |         |       |       |         |       |       |       |       |       |       |       |     |     |
| KOLN                                    | Groothandelseinkaufspreis<br>(frei Rheinl.-Westf.Stat)     | 55-60                           | DM   | 0,177   | 0,230 | 0,188 | 0,152   | 0,157 | 0,161 | 0,149 | 0,146 | 0,142 | 0,132 |       |     |     |
| MÜNCHEN                                 | Groothandelseinkaufspreis<br>(ab Kennzeichnungsstelle)     | 60-65                           | DM   | 0,179   | 0,218 | 0,186 | 0,155   | 0,158 | 0,159 | 0,151 | 0,148 | 0,149 | 0,141 |       |     |     |
|   |  | 55-60                           | DM   | 0,169   | 0,209 | 0,176 | 0,145   | 0,148 | 0,149 | 0,141 | 0,138 | 0,137 | 0,130 |       |     |     |
|   |  | 40-45                           | DM   | 0,091   | 0,148 | 0,119 | 0,093   | 0,096 | 0,096 | 0,080 | 0,076 | 0,075 | 0,066 |       |     |     |
| FRANKFURT                               | Groothandelsabgabepreise<br>(frei Einzelhandel)            | 60-65                           | DM   | 0,194   | 0,241 | 0,201 | 0,168   | 0,167 | 0,174 | 0,164 | 0,159 | 0,157 | 0,151 | 0,175 |     |     |
|   |  | 55-60                           | DM   | 0,179   | 0,232 | 0,193 | 0,158   | 0,157 | 0,164 | 0,154 | 0,147 | 0,144 | 0,140 | 0,159 |     |     |
| <b>FRANCE</b>                           |  |                                 |      |         |       |       |         |       |       |       |       |       |       |       |     |     |
| HALLES<br>CENTRALES<br>DE PARIS         | Prix de gros à la vente<br>(franco marché)                 | 61-65                           | Ff   | 0,223   | 0,281 | 0,259 | 0,187   | 0,180 | 0,172 | 0,165 | 0,180 | 0,188 | 0,190 | 0,210 |     |     |
|   |  | 56-60                           | Ff   | 0,203   | 0,274 | 0,256 | 0,179   | 0,177 | 0,170 | 0,160 | 0,178 | 0,185 | 0,183 | 0,197 |     |     |
|   |  | 45et                            | Ff   | 0,111   | 0,186 | 0,208 | 0,137   | 0,134 | 0,123 | 0,109 | 0,105 | 0,095 | 0,090 | 0,093 |     |     |
| <b>ITALIA</b>                           |  |                                 |      |         |       |       |         |       |       |       |       |       |       |       |     |     |
| MILANO                                  | Prezzi d'acquisto<br>all'ingrosso<br>(franco mercato)      | 60-65                           | Lit  | 26,13   | 29,00 | 28,25 | 21,63   | 23,19 | 22,95 | 20,63 | 22,31 | 23,60 | 22,31 | 26,45 |     |     |
|   |  | 55-60                           | Lit  | 24,23   | 27,43 | 26,98 | 19,68   | 22,18 | 22,04 | 19,48 | 20,80 | 22,00 | 21,13 | 24,64 |     |     |
|   |  | 40-45                           | Lit  | 12,75   | -     | -     | 13,33   | 16,17 | -     | -     | 14,17 | 13,80 | 13,50 | 14,50 |     |     |
| ROMA                                    |  | 55-60                           | Lit  | 23,80   | 27,00 | 27,26 | 19,96   | 22,83 | 23,03 | 19,05 | 20,83 | 21,64 | 20,44 |       |     |     |
| <b>LUXEMBOURG</b>                       |  |                                 |      |         |       |       |         |       |       |       |       |       |       |       |     |     |
|   | Prix de gros à la vente                                    | 60-65                           | Flux | 2,333   | 2,625 | 2,927 | 2,478   | 2,155 | 2,083 | 2,006 | 2,000 | 2,000 | 2,077 |       |     |     |
|   |  | 55-60                           | Flux | 2,166   | 2,530 | 2,790 | 2,312   | 1,940 | 1,903 | 1,839 | 1,833 | 1,833 | 1,911 |       |     |     |
| <b>NEDERLAND</b>                        |  |                                 |      |         |       |       |         |       |       |       |       |       |       |       |     |     |
|   | Groothandelsaan-<br>kooprij                                | Ø alle<br>klassen               | F1   | 0,124   | 0,164 | 0,139 | 0,116   | 0,120 | 0,124 | 0,115 | 0,114 | 0,114 | 0,114 | 0,130 |     |     |
| BARNEVELD                               | Groothandelsaankooprij<br>(franco markt)                   | 59-65                           | F1   | 0,131   | 0,167 | 0,142 | 0,120   | 0,125 | 0,132 | 0,121 | 0,121 | 0,120 | 0,120 | 0,152 |     |     |
|   |  | 51-58                           | F1   | 0,110   | 0,154 | 0,132 | 0,107   | 0,111 | 0,114 | 0,103 | 0,101 | 0,100 | 0,099 | 0,122 |     |     |

**PRIX CONSTATES SUR LE MARCHÉ INTERIEUR**  
**PREISE FESTGESTELLT AUF DEM INLÄNDISCHEN MARKT**  
**PREZZI CONSTATATI SUL MERCATO NAZIONALE**  
**FRIJZEN WAARGENOMEN OP DE BINNENLANDSE MARKT**

**OEUFS**  
**EIER**  
**UOVA**  
**EIEREN**

par pièce-je Stück  
 per unità-par stuk

| Marchés<br>Märkte<br>Mercati<br>Markten | Description<br>Beschreibung<br>Descrizione<br>Omschrijving | Poids<br>Gewicht<br>Peso<br>Gr. | 1967  |       |       |       |       |       |       |       |       |       |       |       |       |       |
|---|--|---------------------------------|-------|-------|-------|-------|-------|-------|-------|-------|-------|-------|-------|-------|-------|-------|
|   |  |                                 | JUN   |       |       |       | JUL   |       |       |       | AUG   |       |       |       | SEP   |       |
|   |  |                                 | 12-18 | 19-25 | 26-2  | 3-9   | 10-16 | 17-23 | 24-30 | 31-6  | 7-13  | 14-20 | 21-27 | 28-3  | 4-10  |       |
| <b>BELGIQUE-BELGIE</b>                  |  |                                 |       |       |       |       |       |       |       |       |       |       |       |       |       |       |
| KRUISHOUTEN                             | Prix de gros à l'achat<br>(franco marché)                  | 62-63                           | Fb    | 1,475 | 1,475 | 1,500 | 1,450 | 1,375 | 1,350 | 1,425 | 1,600 | 1,725 | 1,950 | 2,050 | 1,900 | 1,875 |
|   | Groothandelsaankooprij<br>(franco markt)                   | 57-58                           | Fb    | 1,375 | 1,400 | 1,425 | 1,375 | 1,300 | 1,275 | 1,325 | 1,425 | 1,500 | 1,700 | 1,800 | 1,700 | 1,750 |
|   |  | 42-43                           | Fb    | 0,850 | 0,850 | 0,850 | 0,800 | 0,750 | 0,750 | 0,750 | 0,800 | 0,850 | 0,900 | 0,900 | 0,850 | 0,850 |
| <b>DEUTSCHLAND (BR)</b>                 |  |                                 |       |       |       |       |       |       |       |       |       |       |       |       |       |       |
| KOLN                                    | Groothandelseinkaufspreis<br>(frei Rheinl.-Westf.Stat)     | 55-60                           | DM    | 0,141 | 0,139 | 0,138 | 0,135 | 0,130 | 0,130 | 0,133 | 0,138 | 0,155 | 0,175 | 0,166 | 0,161 | 0,165 |
| MÜNCHEN                                 | Groothandelseinkaufspreis<br>(ab Kennzeichnungsstelle)     | 60-65                           | DM    | 0,150 | 0,148 | 0,145 | 0,143 | 0,143 | 0,138 | 0,140 | 0,145 | 0,160 | 0,178 | 0,175 | 0,173 |       |
|   |  | 55-60                           | DM    | 0,130 | 0,130 | 0,125 | 0,123 | 0,123 | 0,120 | 0,128 | 0,133 | 0,145 | 0,163 | 0,163 | 0,160 |       |
|   |  | 40-45                           | DM    | 0,075 | 0,075 | 0,073 | 0,070 | 0,070 | 0,063 | 0,063 | 0,065 | 0,078 | 0,085 | 0,085 | 0,080 |       |
| FRANKFURT                               | Groothandelsabgabepreise<br>(frei Einzelhandel)            | 60-65                           | DM    | 0,159 | 0,156 | 0,154 | 0,154 | 0,151 | 0,149 | 0,149 | 0,149 | 0,169 | 0,190 | 0,165 | 0,181 | 0,174 |
|   |  | 55-60                           | DM    | 0,146 | 0,144 | 0,141 | 0,141 | 0,141 | 0,139 | 0,139 | 0,139 | 0,149 | 0,170 | 0,171 | 0,166 | 0,164 |
| <b>FRANCE</b>                           |  |                                 |       |       |       |       |       |       |       |       |       |       |       |       |       |       |
| HALLES<br>CENTRALES<br>DE PARIS         | Prix de gros à la vente<br>(franco marché)                 | 61-65                           | Ff    | 0,188 | 0,195 | 0,195 | 0,191 | 0,188 | 0,186 | 0,181 | 0,192 | 0,200 | 0,205 | 0,221 | 0,230 | 0,241 |
|   |  | 56-60                           | Ff    | 0,190 | 0,194 | 0,190 | 0,186 | 0,183 | 0,183 | 0,181 | 0,181 | 0,181 | 0,191 | 0,210 | 0,210 | 0,225 |
|   |  | 45et                            | Ff    | 0,095 | 0,095 | 0,095 | 0,095 | 0,095 | 0,095 | 0,094 | 0,090 | 0,090 | 0,090 | 0,094 | 0,099 | 0,102 |
| <b>ITALIA</b>                           |  |                                 |       |       |       |       |       |       |       |       |       |       |       |       |       |       |
| MILANO                                  | Prezzi d'acquisto<br>all'ingrosso<br>(franco mercato)      | 60-65                           | Lit   | 23,00 | 25,25 | 25,25 | 23,25 | 22,00 | 21,50 | 22,50 | 24,50 | 26,00 | 26,75 | 27,25 | 27,75 |       |
|   |  | 55-60                           | Lit   | 21,50 | 23,75 | 23,50 | 22,00 | 21,00 | 20,50 | 21,00 | 21,00 | 24,50 | 25,20 | 26,00 | 26,50 |       |
|   |  | 40-45                           | Lit   | 13,50 | 15,50 | 14,00 | 13,50 | -     | -     | -     | -     | -     | -     | -     | 14,50 |       |
| ROMA                                    |  | 55-60                           | Lit   | 21,50 | 23,25 | 23,25 | 21,75 | 20,00 | 20,50 | 19,50 | 20,50 | 24,50 | 25,00 | 26,00 |       |       |
| <b>LUXEMBOURG</b>                       |  |                                 |       |       |       |       |       |       |       |       |       |       |       |       |       |       |
|   | Prix de gros à la vente                                    | 60-65                           | Flux  | 2,000 | 2,000 | 2,000 | 2,083 | 2,083 | 2,083 | 2,083 | 2,083 | 2,166 | 2,333 | 2,333 |       |       |
|   |  | 55-60                           | Flux  | 1,833 | 1,833 | 1,833 | 1,916 | 1,916 | 1,916 | 1,916 | 1,916 | 1,916 | 2,000 | 2,000 |       |       |
| <b>NETHERLAND</b>                       |  |                                 |       |       |       |       |       |       |       |       |       |       |       |       |       |       |
| BARNEVELD                               | Groothandelsaankooprij<br>(franco markt)                   | Ø alle klassen                  | Fl    | 0,112 | 0,112 | 0,112 | 0,110 | 0,108 | 0,108 | 0,120 | 0,123 | 0,125 | 0,151 | 0,143 | 0,136 | 0,144 |
|   |  | 59-65                           | Fl    | 0,118 | 0,119 | 0,116 | 0,111 | 0,109 | 0,121 | 0,140 | 0,138 | 0,151 | 0,177 | 0,154 | 0,142 | 0,154 |
|   |  | 51-58                           | Fl    | 0,098 | 0,101 | 0,099 | 0,094 | 0,092 | 0,101 | 0,111 | 0,109 | 0,119 | 0,137 | 0,127 | 0,119 | 0,120 |

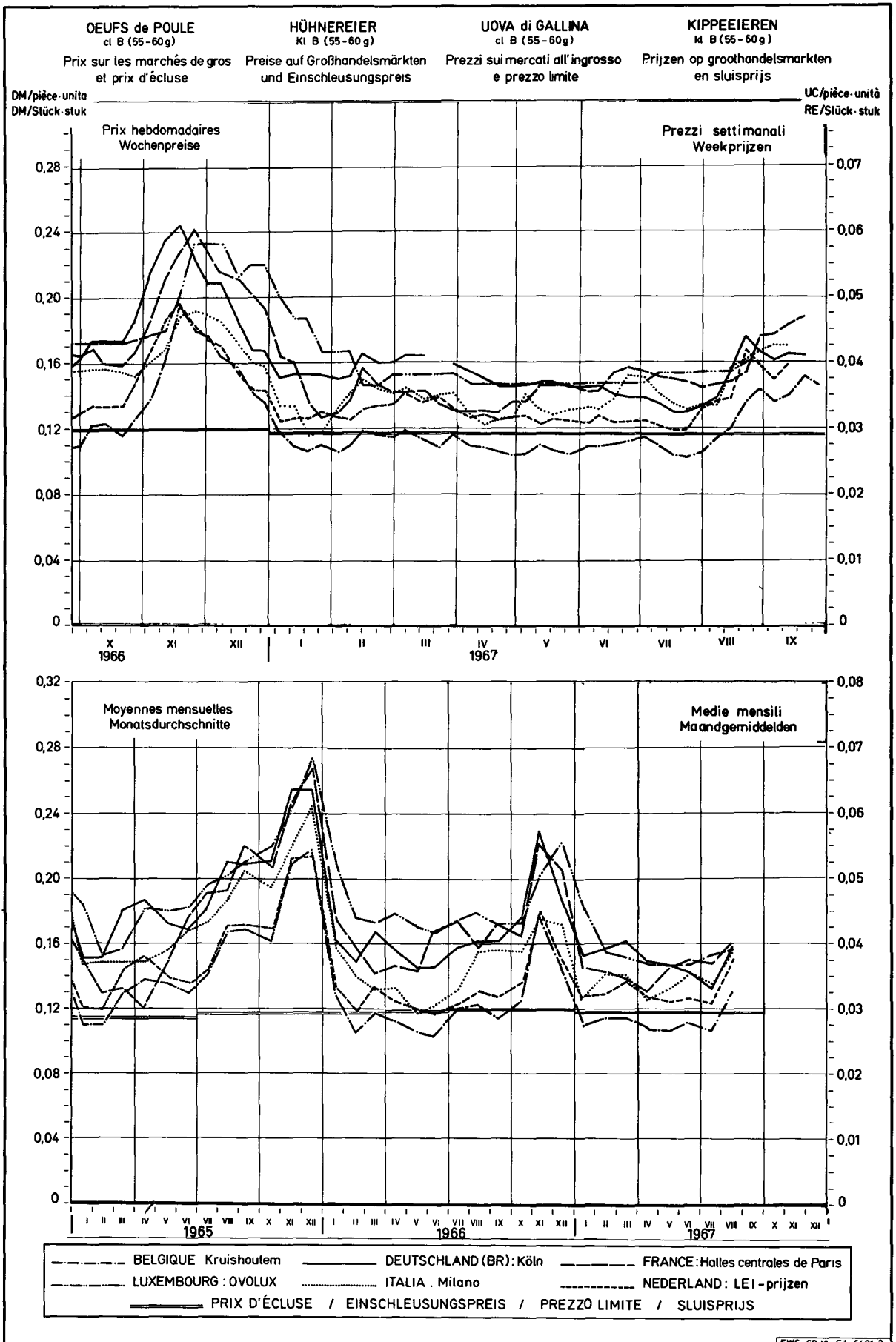



PRIX CONSTATES SUR LE MARCHÉ INTERIEUR  
 PREISE FESTGESTELLT AUF DEM INLÄNDISCHEN MARKT  
 PREZZI CONSTATATI SUL MERCATO NAZIONALE  
 PRIJZEN WAARGENOMEN OP DE BINNENLANDSE MARKT

VOLAILLES  
 GEFLUGEL  
 POLLAME  
 GEVOGELTE

Poules et poulets - Hühner und Junghühner - Galline e polli - Kippen en kuikens

Kg - PAB

| Description<br>Beschreibung<br>Descrizione<br>Omschrijving                        | Qualités<br>Qualitäten<br>Qualità<br>Kwaliteiten | 1967     |      |      |      |      |     |     |     | 1968 |     |     |  |
|---|--|----------|------|------|------|------|-----|-----|-----|------|-----|-----|--|
|   |  | JUN      | JUL  | AUG  | SEP  | OCT  | NOV | DEC | JAN | FEB  | MAR | APR |  |
| <b>BELGIQUE-BELGIE</b>  |  |          |      |      |      |      |     |     |     |      |     |     |  |
| Prix de gros à la vente, départ abattoir - Groothandelsverkooprijen af slachterij | Poulets Kuikens 83 %                             | Fb       | 31,2 | 31,5 |      |      |     |     |     |      |     |     |  |
|   | Poulets Kuikens 70 %                             | Fb       | 39,0 | 39,8 |      |      |     |     |     |      |     |     |  |
| <b>DEUTSCHLAND (BR)</b>   |  |          |      |      |      |      |     |     |     |      |     |     |  |
| Grosshandelsverkaufspreise ab Schlachtereien (Notierungen an Stichtagen)          | Hähnchen bratfertig bis 100gr 70 %               | DM       | 3,08 | 3,02 | 3,05 |      |     |     |     |      |     |     |  |
|   | Hähnchen Griller 65 %                            | DM       | 3,42 | 3,36 | 3,37 |      |     |     |     |      |     |     |  |
|   | Suppenhühner 70 %                                | DM       | 2,70 | 2,66 | 2,58 |      |     |     |     |      |     |     |  |
| <b>FRANCE</b>   |  |          |      |      |      |      |     |     |     |      |     |     |  |
| Halles centrales de Paris - Prix de gros à la vente                               | Poulets d'engraissement 83% Extra                | Ff       | 3,97 | 4,24 | 4,29 |      |     |     |     |      |     |     |  |
|   |  | 1e qual. | Ff   | 3,05 | 3,53 | 3,47 |     |     |     |      |     |     |  |
|   | Poules cocotte 83%                               | 1e qual. | Ff   | 2,20 | 2,08 | 2,29 |     |     |     |      |     |     |  |
| <b>ITALIA</b>   |  |          |      |      |      |      |     |     |     |      |     |     |  |
| Milano - Prezzi d'acquisto all'ingrosso (franco mercato)                          | Polli allevamento intensivo 83%                  | 1a qual. | Lit  | 558  | 470  | 534  |     |     |     |      |     |     |  |
|   |  | 2a qual. | Lit  | 471  | 376  | 439  |     |     |     |      |     |     |  |
|   | 70%  | 1a qual. | Lit  | 735  | 735  | 735  |     |     |     |      |     |     |  |
|   | Galline 70% nazionali                            | 1a qual. | Lit  | -    | -    | -    |     |     |     |      |     |     |  |
| <b>LUXEMBOURG</b>   |  |          |      |      |      |      |     |     |     |      |     |     |  |
| Prix de gros à la vente - franco magasin de détail                                | Poulets 83 %                                     | Flux     | 46,0 | 46,0 | 46,0 |      |     |     |     |      |     |     |  |
|   | Poulets 70 %                                     | Flux     | 55,0 | 55,0 | 55,0 |      |     |     |     |      |     |     |  |
|   | Poules 83 %                                      | Flux     | 40,0 | 40,0 | 40,0 |      |     |     |     |      |     |     |  |
|   | Poules 70 %                                      | Flux     | 46,0 | 46,0 | 46,0 |      |     |     |     |      |     |     |  |
| <b>NEDERLAND</b>  |  |          |      |      |      |      |     |     |     |      |     |     |  |
| Groothandelsverkooprijen  | Kuikens 70 %                                     | F1       | 2,29 | 2,33 |      |      |     |     |     |      |     |     |  |
|   | Kippen 70 %                                      | F1       | 2,46 | 2,47 |      |      |     |     |     |      |     |     |  |

PRIX CONSTATES SUR LE MARCHÉ INTERIEUR  
PREISE FESTGESTELLT AUF DEM INLÄNDISCHEN MARKT  
PREZZI CONSTATATI SUL MERCATO NAZIONALE  
PRIJZEN WAARGENOMEN OP DE BINNENLANDSE MARKT

VOLAILLES  
GEFLUGEL  
POLLAME  
GEVOGELTE

Poules et poulets - Hühner und Junghühner - Galline e polli - Kippen en kuikens

Kg - PAB

| Description<br>Beschreibung<br>Descrizione<br>Omschrijving                        | Qualités<br>Qualitäten<br>Qualità<br>Kwaliteiten |          | 1 9 6 7 |      |       |       |       |      |      |       |       |      |      |      |      |      |  |
|---|--|----------|---------|------|-------|-------|-------|------|------|-------|-------|------|------|------|------|------|--|
|   |  |          | JUL     |      |       |       |       | AUG  |      |       |       |      |      |      |      |      |  |
|   |  |          | 26-2    | 3-9  | 10-16 | 17-23 | 24-30 | 31-6 | 7-13 | 14-20 | 21-27 | 28-3 | 4-10 |      |      |      |  |
| <b>BELGIQUE-BELGIE</b>  |  |          |         |      |       |       |       |      |      |       |       |      |      |      |      |      |  |
| Prix de gros à la vente, départ abattoir - Groothandelsverkoopprijs af slachterij | Poulets Kuikens                                  | 83 %     | Fb      | 30,0 | 28,0  | 33,0  | 32,0  | 33,0 |      |       |       |      |      |      |      |      |  |
|   | Poulets Kuikens                                  | 70 %     | Fb      | 38,0 | 36,0  | 41,0  | 41,0  | 41,0 |      |       |       |      |      |      |      |      |  |
| <b>DEUTSCHLAND (BR)</b>   |  |          |         |      |       |       |       |      |      |       |       |      |      |      |      |      |  |
| Grosshandelsverkaufspreise ab Schlachtereien (Notierungen an Stichtagen)          | Hähnchen bratfertig bis 1000 gr                  | 70 %     | DM      | 2,98 | 3,00  | 3,05  | 3,05  | 3,03 | 3,05 | 3,05  | 3,05  | 3,05 | 3,05 | 3,05 | 3,05 | 3,05 |  |
|   | Hähnchen Griller                                 | 65 %     | DM      | 3,35 | 3,33  | 3,35  | 3,38  | 3,38 | 3,38 | 3,38  | 3,38  | 3,38 | 3,35 | 3,35 | 3,35 | 3,35 |  |
|   | Suppenhühner                                     | 70 %     | DM      | 2,65 | 2,75  | 2,65  | 2,65  | 2,58 | 2,58 | 2,58  | 2,58  | 2,58 | 2,58 | 2,58 | 2,58 | 2,65 |  |
| <b>FRANCE</b>   |  |          |         |      |       |       |       |      |      |       |       |      |      |      |      |      |  |
| Halles centrales de Paris - Prix de gros à la vente                               | Poulets d'engraissement 83% Extra                |          | Ff      | 3,79 | 4,01  | 4,39  | 4,48  | 4,43 | 4,26 | 4,41  | 4,43  | 4,11 | 4,23 | 4,00 |      |      |  |
|   |  | 1e qual. | Ff      | 2,72 | 3,00  | 3,62  | 3,88  | 3,86 | 3,44 | 3,70  | 3,67  | 3,18 | 3,36 | 3,46 |      |      |  |
|   | Poules cocotte 83%                               |          | Ff      | 1,89 | 2,10  | 2,20  | 2,10  | 2,13 | 2,02 | 2,22  | 2,30  | 2,35 | 2,67 | 3,10 |      |      |  |
|   |  | 1e qual. | Ff      | 1,89 | 2,10  | 2,20  | 2,10  | 2,13 | 2,02 | 2,22  | 2,30  | 2,35 | 2,67 | 3,10 |      |      |  |
| <b>ITALIA</b>   |  |          |         |      |       |       |       |      |      |       |       |      |      |      |      |      |  |
| Milano - Prezzi d'acquisto all'ingrosso (franco eretto)                           | Polli allevamento intensivo 83%                  | 1a qual. | Lit     | 545  | 490   | 445   | 460   | 485  | 515  | 515   | 575   | 530  | 515  |      |      |      |  |
|   |  | 2a qual. | Lit     | 460  | 385   | 355   | 370   | 395  | 415  | 425   | 470   | 445  | 410  |      |      |      |  |
|   | 70%  | 1a qual. | Lit     | 735  | 735   | 735   | 735   | 735  | 735  | 735   | 735   | 735  | 735  |      |      |      |  |
|   | Galline 70% nazionali                            |          | Lit     | -    | -     | -     | -     | -    | -    | -     | -     | -    | -    | -    |      |      |  |
|   |  | 1a qual. | Lit     | -    | -     | -     | -     | -    | -    | -     | -     | -    | -    | -    |      |      |  |
| <b>LUXEMBOURG</b>   |  |          |         |      |       |       |       |      |      |       |       |      |      |      |      |      |  |
| Prix de gros à la vente - franco magasin de détail                                | Poulets  | 83 %     | Flux    | 46,0 | 46,0  | 46,0  | 46,0  | 46,0 | 46,0 | 46,0  | 46,0  | 46,0 | 46,0 | 46,0 | 46,0 |      |  |
|   | Poulets  | 70 %     | Flux    | 55,0 | 55,0  | 55,0  | 55,0  | 55,0 | 55,0 | 55,0  | 55,0  | 55,0 | 55,0 | 55,0 | 55,0 |      |  |
|   | Poules   | 83 %     | Flux    | 40,0 | 40,0  | 40,0  | 40,0  | 40,0 | 40,0 | 40,0  | 40,0  | 40,0 | 40,0 | 40,0 | 40,0 |      |  |
|   | Poules   | 70 %     | Flux    | 46,0 | 46,0  | 46,0  | 46,0  | 46,0 | 46,0 | 46,0  | 46,0  | 46,0 | 46,0 | 46,0 | 46,0 |      |  |
| <b>NEDERLAND</b>  |  |          |         |      |       |       |       |      |      |       |       |      |      |      |      |      |  |
| Groothandelsverkoopprijs  | Kuikens  | 70 %     | F1      | 2,31 | 2,30  | 2,34  | 2,33  | 2,34 | 2,37 | 2,40  | 2,40  | 2,45 | .    | 2,48 |      |      |  |
|   | Kippen   | 70 %     | F1      | 2,51 | 2,45  | 2,48  | 2,48  | 2,46 | 2,46 | 2,44  | 2,46  | 2,43 | .    | 2,45 |      |      |  |

PRELEVEMENTS  
ABSCHÖPFUNGEN  
PRELIEVI  
HEFFINGEN

INTRACOMMUNAUTAIRES  
INNERGEMEINSCHAFTLICH  
SCAMBI INTRACOMUNITARI  
INTRACOMMUNAUTAIR

OEUFS  
EIER  
UOVA  
EIEREN

| Pays importateurs<br>Einfuhrländer<br>Paesi importatori<br>Invoerlanden   | Pays exportateurs : Ausfuhrländer: Paesi esportatori: Uitvoerlanden: |                          |        |        |                 |                |      |                          |                          |        |        |                 |                                 |
|---|--|--------------------------|--------|--------|-----------------|----------------|------|--------------------------|--------------------------|--------|--------|-----------------|---------------------------------|
|   | BEL-<br>GIQUE/<br>BELGIE   | DEUTSCH-<br>LAND<br>(BR) | FRANCE | ITALIA | LUXEM-<br>BOURG | NEDER-<br>LAND |      | BEL-<br>GIQUE/<br>BELGIE | DEUTSCH-<br>LAND<br>(BR) | FRANCE | ITALIA | LUXEM-<br>BOURG | NEDER-<br>LAND                  |
|   | UC-RE  |                          |        |        |                 |                |      | MN                       |                          |        |        |                 |                                 |
| Valable du<br>Gültig vom : 1.7.66<br>Validi dal :<br>Geldig van   |  |                          |        |        |                 |                |      |                          |                          |        |        |                 | à<br>bis : 30.6.67<br>al<br>tot |
| BELGIQUE/BELGIE   | -  | 0,0127                   | 0,0127 | 0,0395 | 0,0127          | 0,0127         | Fb   | -                        | 0,64                     | 0,64   | 1,98   | 0,64            | 0,64                            |
| DEUTSCHLAND (BR)  | 0,0542   | -                        | 0,0635 | 0,0853 | 0,0315          | 0,0528         | DM   | 0,217                    | -                        | 0,254  | 0,341  | 0,126           | 0,211                           |
| FRANCE <sup>1)</sup>  | 0,0355   | 0,0355                   | -      | 0,0552 | 0,0355          | 0,0355         | Ff   | 0,175                    | 0,175                    | -      | 0,273  | 0,175           | 0,175                           |
| ITALIA  | 0,0127   | 0,0127                   | 0,0127 | -      | 0,0127          | 0,0127         | Lit  | 7,9                      | 7,9                      | 7,9    | -      | 7,9             | 7,9                             |
| LUXEMBOURG  | 0,0127   | 0,0127                   | 0,0127 | 0,0537 | -               | 0,0127         | Flux | 0,64                     | 0,64                     | 0,64   | 2,69   | -               | 0,64                            |
| NEDERLAND   | 0,0127   | 0,0127                   | 0,0127 | 0,0304 | 0,0127          | -              | Fl   | 0,046                    | 0,046                    | 0,046  | 0,110  | 0,046           | -                               |
| Valable du<br>Gültig vom :<br>Validi dal :<br>Geldig van  |  |                          |        |        |                 |                |      |                          |                          |        |        |                 |                                 |
| BELGIQUE/BELGIE   |  |                          |        |        |                 |                | Fb   |                          |                          |        |        |                 |                                 |
| DEUTSCHLAND (BR)  |  |                          |        |        |                 |                | DM   |                          |                          |        |        |                 |                                 |
| FRANCE <sup>1)</sup>  |  |                          |        |        |                 |                | Ff   |                          |                          |        |        |                 |                                 |
| ITALIA  |  |                          |        |        |                 |                | Lit  |                          |                          |        |        |                 |                                 |
| LUXEMBOURG  |  |                          |        |        |                 |                | Flux |                          |                          |        |        |                 |                                 |
| NEDERLAND   |  |                          |        |        |                 |                | Fl   |                          |                          |        |        |                 |                                 |
| (1) La France est autorisée à percevoir à la place des prélèvements indiqués, les prélèvements suivants :<br>Frankreich wird ermächtigt, an Stelle der festgesetzte Abschöpfungen, folgende Beträge zu erheben :<br>La Francia è autorizzata a riscuotere, in sostituzione dei prelievi indicati, i prelievi seguenti :<br>Frankrijk kan, in plaats van de aangegeven heffingen, de volgende bedragen toepassen : |  |                          |        |        |                 |                |      |                          |                          |        |        |                 |                                 |
| 1.7.66 - 30.9.66  | 0,0515   | 0,0515                   | -      | 0,0712 | 0,0515          | 0,0515         | Ff   | 0,254                    | 0,254                    | -      | 0,352  | 0,254           | 0,254                           |
| 1.10.66- 31.1.67  | 0,0639   | 0,0639                   | -      | 0,0836 | 0,0639          | 0,0639         | Ff   | 0,315                    | 0,315                    | -      | 0,413  | 0,315           | 0,315                           |
| 1.2.67 - 31.5.67  | 0,0266   | 0,0266                   | -      | 0,0463 | 0,0266          | 0,0266         | Ff   | 0,131                    | 0,131                    | -      | 0,229  | 0,131           | 0,131                           |
| 1.6.67 - 30.6.67  | 0,0472   | 0,0472                   | -      | 0,0669 | 0,0472          | 0,0472         | Ff   | 0,233                    | 0,233                    | -      | 0,330  | 0,233           | 0,233                           |
|   |  |                          |        |        |                 |                | Ff   |                          |                          |        |        |                 |                                 |
|   |  |                          |        |        |                 |                |      |                          |                          |        |        |                 |                                 |

PRIX D'ECLUSE  
EINSCHLEUSUNGSPREISE  
PREZZI LIMITE  
SLUISPRIJZEN

PRELEVEMENTS ENVERS PAYS TIERS  
ABSCHÖPFUNGEN GEGENÜBER DRITTLÄNDERN  
PRELIEVI VERSO PAESI TERZI  
HEFFINGEN TEGENOVER DERDE LANDEN

OEUFS  
EIER  
UOVA  
EIEREN

| Pays importateurs<br>Einfuhrländer<br>Paesi importatori<br>Invoerlanden  | PRIX D'ECLUSE - EINSCHLEUSUNGSPREISE<br>PREZZI LIMITE - SLUISPRIJZEN |        |                |        |                   |        | PRELEVEMENTS - ABSCHÖPFUNGEN<br>PRELIEVI - HEFFINGEN |        |                     |        |                 |        |
|--|--|--------|----------------|--------|-------------------|--------|--|--------|---------------------|--------|-----------------|--------|
|  | 1.1.67-31.3.67   |        | 1.4.67-30.6.67 |        | 1.7.67 - 31.10.67 |        | 1.1.67-31.3.67                                       |        | 1.4.67-30.6.67      |        | 1.7.67-31.10.67 |        |
|  | MN   | UC-RE  | MN             | UC-RE  | MN                | UC-RE  | MN   | UC-RE  | MN                  | UC-RE  | MN              | UC-RE  |
| a) Oeufs en coquille de volaille, frais, conservés, destinés à la consommation<br>Schaleneier von Hausgeflügel, frisch, haltbar gemacht, zum Verbrauch bestimmt<br>Uova in guscio di volatili, fresche o conservate, destinate al consumo<br>Eieren in de schaal van gevogelte, vers of verduurzaamd, bestemd voor menselijke consumptie   |  |        |                |        |                   |        |  |        |                     |        |                 |        |
| kg   |  |        |                |        |                   |        |  |        |                     |        |                 |        |
| BELGIQUE - BELGIE  | 25,57  |        | 25,57          |        | 25,49             |        | 5,45   | 0,1090 | 5,45                | 0,1090 | 6,06            |        |
| DEUTSCHLAND (BR)   | 2,046  |        | 2,046          |        | 2,039             |        | 0,709  | 0,1772 | 0,709               | 0,1772 | 0,485           |        |
| FRANCE   | 2,525  | 0,5114 | 2,525          | 0,5114 | 2,516             | 0,5097 | 0,590 <sup>*)</sup>                                  | 0,1195 | 0,590 <sup>*)</sup> | 0,1195 | 0,598           | 0,1212 |
| ITALIA   | 319,6  |        | 319,6          |        | 318,6             |        | 65,6   | 0,1049 | 65,6                | 0,1049 | 75,8            |        |
| LUXEMBOURG   | 25,57  |        | 25,57          |        | 25,49             |        | 5,60   | 0,1119 | 5,60                | 0,1119 | 6,06            |        |
| NEDERLAND  | 1,851  |        | 1,851          |        | 1,845             |        | 0,447  | 0,1236 | 0,447               | 0,1236 | 0,439           |        |
| b) Oeufs à couver de volaille<br>Bruteier von Hausgeflügel<br>Uova da cova di volatili<br>Broedeieren van gevogelte  |  |        |                |        |                   |        |  |        |                     |        |                 |        |
| kg   |  |        |                |        |                   |        |  |        |                     |        |                 |        |
| BELGIQUE - BELGIE  | 25,57  |        | 25,57          |        | 3,38              |        | 5,45   | 0,1090 | 5,45                | 0,1090 | 0,56            |        |
| DEUTSCHLAND (BR)   | 2,046  |        | 2,046          |        | 0,270             |        | 0,709  | 0,1772 | 0,709               | 0,1772 | 0,045           |        |
| FRANCE   | 2,525  | 0,5114 | 2,525          | 0,5114 | 0,334             | 0,0676 | 0,590  | 0,1195 | 0,590               | 0,1195 | 0,055           | 0,0112 |
| ITALIA   | 319,6  |        | 319,6          |        | 42,3              |        | 65,6   | 0,1049 | 65,6                | 0,1049 | 7,0             |        |
| LUXEMBOURG   | 25,57  |        | 25,57          |        | 3,38              |        | 5,60   | 0,1119 | 5,60                | 0,1119 | 0,56            |        |
| NEDERLAND  | 1,851  |        | 1,851          |        | 0,245             |        | 0,447  | 0,1236 | 0,447               | 0,1236 | 0,041           |        |
| x) Si la France fait usage de saisonnalisation de prélèvements envers pays tiers, ces montants deviennent respectivement :<br>Wenn Frankreich die Abschöpfungen saisonnalisiert werden diese Beträge bzw. :<br>Se la Francia applica coefficienti stagionali ai prelievi verso i paesi terzi, tali importi diventano rispettivamente :<br>Indien Frankrijk gebruik maakt van de seizoenschommelingen van de heffingen tegenover derde landen, worden deze bedragen respectievelijk : |  |        |                |        |                   |        |  |        |                     |        |                 |        |
| *) 1.1.67 - 31.1.67 : 0,730 Ff = 0,1479 UC - RE<br>1.2.67 - 31.3.67 : 0,546 Ff = 0,1106 UC - RE<br>*) 1.4.67 - 31.5.67 : 0,546 Ff = 0,1106 UC - RE<br>1.6.67 - 30.6.67 : 0,648 Ff = 0,1313 UC - RE   |  |        |                |        |                   |        |  |        |                     |        |                 |        |

PRELEVEMENTS  
ABSCHOPFUNGEN  
PRELIEVI  
HEFFINGEN

INTRACOMMUNAUTAIRES  
INNERGEMEINSCHAFTLICH  
INTRACOMUNITARI  
INTRACOMMUNAUTAIR

VOLAILLES  
GEFLUGEL  
POLLAME  
GEVOGELTE

Période de validité - Gültigkeitszeitraum - Periodo di validità - Geldigheidsduur : 1.7.66 - 30.6.67  
Poules et poullets - Hühner und Junghühner - Galline e polli - Kippen en kuikens

Kg

| Pays importateurs<br>Einfuhrländer<br>Paesi importatori<br>Invoerlanden  | Pays exportateurs - Ausfuhrländer - Paesi esportatori - Uitvoerlanden |                          |        |        |                 |                |      |                          |                          |        |        |                 |                |
|--|---|--------------------------|--------|--------|-----------------|----------------|------|--------------------------|--------------------------|--------|--------|-----------------|----------------|
|  | BEL-<br>GIQUE/<br>BELGIE  | DEUTSCH-<br>LAND<br>(BR) | FRANCE | ITALIA | LUXEM-<br>BOURG | NEDER-<br>LAND |      | BEL-<br>GIQUE/<br>BELGIE | DEUTSCH-<br>LAND<br>(BR) | FRANCE | ITALIA | LUXEM-<br>BOURG | NEDER-<br>LAND |
|  | UC-RE   |                          |        |        |                 |                | MN   |                          |                          |        |        |                 |                |
| <p>1. VIVANTS (d'un poids supérieur à 185 gr) - LEBENDE (mit einem Gewicht über 185 G)<br/>VIVI (di peso superiore a 185 grammi) - LEVENDE (met een gewicht van meer dan 185 gr)</p> <p>Les prélèvements sous 2b multiplier par 0,70 - Abschöpfungsbeträge unter 2b multiplizieren mit 0,70<br/>I prelievi sotto 2b moltiplicare per 0,70 - Heffingsbedragen onder 2b vermenigvuldigen met 0,70</p> <p>2. ABATTUS - GESCHLACHTETE - MACELLATI - GESLACHTE</p> <p>a) Plumés, sans boyaux, avec la tête et les pattes (83 %)<br/>Gerupft, ohne Darm und mit Kopf und Ständern (83 %)<br/>Spennati, senza intestini, con la testa e le zampe (83 %)<br/>Geplukt, ontardnd met kop en poten (83 %)</p> |   |                          |        |        |                 |                |      |                          |                          |        |        |                 |                |
| BELGIQUE - BELGIE  | -   | 0,0243                   | 0,0243 | 0,0438 | -               | -              | Fb   | -                        | 1,22                     | 1,22   | 2,19   | -               | -              |
| DEUTSCHLAND (BR)   | 0,0665  | -                        | 0,0680 | 0,0888 | 0,0665          | 0,0603         | DM   | 0,266                    | -                        | 0,272  | 0,355  | 0,266           | 0,241          |
| FRANCE <sup>1)</sup>   | 0,0405  | 0,0405                   | -      | 0,0602 | 0,0405          | 0,0417         | Ff   | 0,200                    | 0,200                    | -      | 0,297  | 0,200           | 0,206          |
| ITALIA   | 0,0174  | 0,0174                   | 0,0174 | -      | 0,0174          | 0,0174         | Lit  | 10,9                     | 10,9                     | 10,9   | -      | 10,9            | 10,9           |
| LUXEMBOURG   | -   | 0,0243                   | 0,0243 | 0,0438 | -               | -              | Flux | -                        | 1,22                     | 1,22   | 2,19   | -               | -              |
| NEDERLAND  | -   | 0,0243                   | 0,0243 | 0,0397 | -               | -              | Fl   | -                        | 0,088                    | 0,088  | 0,144  | -               | -              |
| <p>b) Plumés, vidés, sans la tête, ni les pattes, avec le coeur, le foie et le gésier (70 %)<br/>Gerupft, ausgenommen, ohne Kopf und ohne Ständer, aber mit Herz, Leber und Muskelmagen (70 %)<br/>Spennati, svuotati, senza la testa e le zampe, ma con il cuore, il fegato e il ventriglio (70 %)<br/>Geplukt, schoongemaakt, zonder kop en poten, doch met hart, lever en spiermaag (70 %)</p>  |   |                          |        |        |                 |                |      |                          |                          |        |        |                 |                |
| BELGIQUE - BELGIE  | -   | 0,0288                   | 0,0288 | 0,0520 | -               | -              | Fb   | -                        | 1,44                     | 1,44   | 2,60   | -               | -              |
| DEUTSCHLAND (BR)   | 0,0789  | -                        | 0,0807 | 0,1054 | 0,0789          | 0,0716         | DM   | 0,316                    | -                        | 0,323  | 0,422  | 0,316           | 0,286          |
| FRANCE <sup>1)</sup>   | 0,0481  | 0,0481                   | -      | 0,0714 | 0,0481          | 0,0495         | Ff   | 0,237                    | 0,237                    | -      | 0,353  | 0,237           | 0,244          |
| ITALIA   | 0,0206  | 0,0206                   | 0,0206 | -      | 0,0206          | 0,0206         | Lit  | 12,9                     | 12,9                     | 12,9   | -      | 12,9            | 12,9           |
| LUXEMBOURG   | -   | 0,0288                   | 0,0288 | 0,0520 | -               | -              | Flux | -                        | 1,44                     | 1,44   | 2,60   | -               | -              |
| NEDERLAND  | -   | 0,0288                   | 0,0288 | 0,0471 | -               | -              | Fl   | -                        | 0,104                    | 0,104  | 0,171  | -               | -              |
| <p>c) Plumés, vidés, sans la tête, ni les pattes et sans le coeur, le foie et le gésier (65 %)<br/>Gerupft, ausgenommen, ohne Kopf und Ständer, sowie ohne Herz, Leber und Muskelmagen (65 %)<br/>Spennati, svuotati, senza la testa e le zampe, senza il cuore, il fegato e il ventriglio (65 %)<br/>Geplukt, schoongemaakt, zonder kop en poten, alsmede zonder hart, lever en spiermaag (65 %)</p>  |   |                          |        |        |                 |                |      |                          |                          |        |        |                 |                |
| BELGIQUE - BELGIE  | -   | 0,0311                   | 0,0311 | 0,0561 | -               | -              | Fb   | -                        | 1,56                     | 1,56   | 2,81   | -               | -              |
| DEUTSCHLAND (BR)   | 0,0851  | -                        | 0,0870 | 0,1137 | 0,0851          | 0,0772         | DM   | 0,340                    | -                        | 0,348  | 0,455  | 0,340           | 0,309          |
| FRANCE <sup>1)</sup>   | 0,0518  | 0,0518                   | -      | 0,0770 | 0,0518          | 0,0533         | Ff   | 0,256                    | 0,256                    | -      | 0,380  | 0,256           | 0,263          |
| ITALIA   | 0,0222  | 0,0222                   | 0,0222 | -      | 0,0222          | 0,0222         | Lit  | 13,9                     | 13,9                     | 13,9   | -      | 13,9            | 13,9           |
| LUXEMBOURG   | -   | 0,0311                   | 0,0311 | 0,0561 | -               | -              | Flux | -                        | 1,56                     | 1,56   | 1,56   | -               | -              |
| NEDERLAND  | -   | 0,0311                   | 0,0311 | 0,0509 | -               | -              | Fl   | -                        | 0,113                    | 0,113  | 0,184  | -               | -              |
| <p>(1) En vertu du règlement n° 90/65/CEE la France est autorisée à appliquer les montants suivants :<br/>Auf grund der Verordnung Nr. 90/65/EWG wird Frankreich ermächtigt die folgenden Beträge zu erheben :<br/>In virtù del regolamento n° 90/65/CEE la Francia è autorizzato ad applicare gli importi seguenti :<br/>Volgens artikel nr. 90/65/EEG wordt Frankrijk gemachtigd de volgende bedragen toe te passen :</p>  |   |                          |        |        |                 |                |      |                          |                          |        |        |                 |                |
| 83 %   | 0,0620  | 0,0405                   | -      | 0,0602 | 0,0620          | 0,0560         | Ff   | 0,306                    | 0,200                    | -      | 0,297  | 0,306           | 0,276          |
| 70 %   | 0,0735  | 0,0481                   | -      | 0,0714 | 0,0735          | 0,0664         | Ff   | 0,363                    | 0,237                    | -      | 0,353  | 0,363           | 0,328          |
| 65 %   | 0,0792  | 0,0518                   | -      | 0,0770 | 0,0792          | 0,0714         | Ff   | 0,391                    | 0,256                    | -      | 0,380  | 0,391           | 0,353          |

|                      |                                      |
|----------------------|--------------------------------------|
| PRIX D'ECLUSE        | PRELEVEMENTS ENVERS PAYS TIERS       |
| EINSCHLEUSUNGSPREISE | ABSCHÖPFUNGEN GEGENÜBER DRITTLÄNDERN |
| PREZZI LIMITE        | PRELIEVI VERSO PAESI TERZI           |
| SLUISPRIJZEN         | HEFFINGEN TEGENOVER DERDE LANDEN     |

|           |
|-----------|
| VOLAILLES |
| GEFLUGEL  |
| POLLAME   |
| GEVOGELTE |

Poules et poulets - Hühner und Junghühner - Galline e polli - Kippen en kuikens

Kg

| Pays importateurs<br>Einfuhrländern<br>Paesi importatori<br>Invoerlanden  | PRIX D'ECLUSE - EINSCHLEUSUNGSPREISE<br>PREZZI LIMITE - SLUISPRIJZEN |        |                |        |                 |        | PRELEVEMENTS - ABSCHÖPFUNGEN<br>PRELIEVI - HEFFINGEN |        |                |        |                 |        |
|---|--|--------|----------------|--------|-----------------|--------|--|--------|----------------|--------|-----------------|--------|
|   | 1.1.67-31.3.67   |        | 1.4.67-30.6.67 |        | 1.7.67-31.10.67 |        | 1.1.67-31.3.67                                       |        | 1.4.67-30.6.67 |        | 1.7.67-31.10.67 |        |
|   | MN   | UC-RE  | MN             | UC-RE  | MN              | UC-RE  | MN   | UC-RE  | MN             | UC-RE  | MN              | UC-RE  |
|   |  |        |                |        |                 |        |  |        |                |        |                 |        |
| <p>1. VIVANTS (d'un poids n'excedant pas 185 gr.) - LEBENDE (mit einem Gewicht von höchstens 185 G.)<br/>           1. VIVI (di peso non superiore a 185 grammi) - LEBENDE (met een gewicht van niet meer dan 185 gr.)</p> <p style="text-align: center;">kg <span style="margin-left: 150px;">kg</span> <span style="margin-left: 150px;">kg</span></p> <p style="text-align: center;">Pièce <span style="margin-left: 150px;">Stück</span> <span style="margin-left: 150px;">Pezzo</span> <span style="margin-left: 150px;">Stuk</span></p> |  |        |                |        |                 |        |  |        |                |        |                 |        |
| BELGIQUE-BELGIE   | 23,56  |        | 23,56          |        | 6,97            |        |  |        |                |        | 1,05            |        |
| DEUTSCHLAND (BR)  | 1,885  |        | 1,885          |        | 0,558           |        |  |        |                |        | 0,082           |        |
| FRANCE  | 2,326  | 0,4712 | 2,326          | 0,4712 | 0,688           | 0,1394 |  |        |                |        | 0,101           | 0,0205 |
| ITALIA  | 294,5  |        | 294,5          |        | 87,1            |        |  |        |                |        | 12,8            |        |
| LUXEMBOURG  | 23,56  |        | 23,56          |        | 6,97            |        |  |        |                |        | 1,05            |        |
| NEDERLAND   | 1,706  |        | 1,706          |        | 0,505           |        |  |        |                |        | 0,074           |        |
| <p>2. ABATTUS - GESCHLACHTETE - MACELLATI - GESLACHTE</p> <p>Plumés, sans boyaux, avec la tête et les pattes (83%)<br/>           Gerupft, ohne Darm, mit Kopf und Ständer (83%)<br/>           a) Spennati, senza intestini, con la testa e le zampe (83%)<br/>           Geplukt, ontdarmd, met kop en poten (83%)</p> <p style="text-align: right;">kg</p>   |  |        |                |        |                 |        |  |        |                |        |                 |        |
| BELGIQUE-BELGIE   | 30,80  |        | 30,80          |        | 30,21           |        | 5,44   | 0,1088 | 5,44           | 0,1088 | 5,28            |        |
| DEUTSCHLAND (BR)  | 2,464  |        | 2,464          |        | 2,417           |        | 0,676  | 0,1689 | 0,676          | 0,1689 | 0,422           |        |
| FRANCE  | 3,041  | 0,6159 | 3,041          | 0,6159 | 2,983           | 0,6042 | 0,719  | 0,1456 | 0,719          | 0,1456 | 0,521           | 0,1056 |
| ITALIA  | 384,9  |        | 384,9          |        | 377,6           |        | 62,2   | 0,0995 | 62,2           | 0,0995 | 66,0            |        |
| LUXEMBOURG  | 30,80  |        | 30,80          |        | 30,21           |        | 5,44   | 0,1088 | 5,44           | 0,1088 | 5,28            |        |
| NEDERLAND   | 2,230  |        | 2,230          |        | 2,187           |        | 0,443  | 0,1225 | 0,443          | 0,1225 | 0,382           |        |
| <p>Plumés, vidés, sans la tête ni les pattes, avec le coeur, le foie et le gésier (70%)<br/>           Gerupft, ausgenommen, ohne Kopf und Ständer, aber mit Herz, Leber und Muskelmagen (70%)<br/>           b) Spennati, svuotati, senza la testa e le zampe, ma con il cuore, il fegato e il ventriglio (70%)<br/>           Geplukt, schoongemaakt, zonder kop en poten, doch met hart, lever en spiermaag (70%)</p> <p style="text-align: right;">kg</p>   |  |        |                |        |                 |        |  |        |                |        |                 |        |
| BELGIQUE-BELGIE   | 36,52  |        | 36,52          |        | 35,82           |        | 6,46   | 0,1291 | 6,46           | 0,1291 | 6,26            |        |
| DEUTSCHLAND (BR)  | 2,921  |        | 2,921          |        | 2,865           |        | 0,802  | 0,2004 | 0,802          | 0,2004 | 0,501           |        |
| FRANCE  | 3,606  | 0,7303 | 3,606          | 0,7303 | 3,536           | 0,7163 | 0,853  | 0,1727 | 0,853          | 0,1727 | 0,618           | 0,1252 |
| ITALIA  | 456,4  |        | 456,4          |        | 447,7           |        | 73,8   | 0,1180 | 73,8           | 0,1180 | 78,3            |        |
| LUXEMBOURG  | 36,52  |        | 36,52          |        | 35,82           |        | 6,46   | 0,1291 | 6,46           | 0,1291 | 6,26            |        |
| NEDERLAND   | 2,644  |        | 2,644          |        | 2,593           |        | 0,526  | 0,1453 | 0,526          | 0,1453 | 0,453           |        |
| <p>Plumés, vidés, sans la tête ni les pattes, et sans le coeur, le foie et le gésier (65%)<br/>           Gerupft, ausgenommen, ohne Kopf und Ständer, sowie ohne Herz, Leber und Muskelmagen (65%)<br/>           c) Spennati, svuotati, senza la testa e le zampe, senza il cuore, il fegato e il ventriglio (65%)<br/>           Geplukt, schoongemaakt, zonder kop en poten, alsmede zonder hart, lever en spiermaag (65%)</p> <p style="text-align: right;">kg</p>   |  |        |                |        |                 |        |  |        |                |        |                 |        |
| BELGIQUE-BELGIE   | 39,33  |        | 39,33          |        | 38,57           |        | 6,97   | 0,1393 | 6,97           | 0,1393 | 6,74            |        |
| DEUTSCHLAND (BR)  | 3,146  |        | 3,146          |        | 3,166           |        | 0,864  | 0,2161 | 0,864          | 0,2161 | 0,539           |        |
| FRANCE  | 3,883  | 0,7865 | 3,883          | 0,7865 | 3,808           | 0,7714 | 0,919  | 0,1862 | 0,919          | 0,1862 | 0,666           | 0,1348 |
| ITALIA  | 491,6  |        | 491,6          |        | 482,1           |        | 79,5   | 0,1272 | 79,5           | 0,1272 | 84,3            |        |
| LUXEMBOURG  | 39,33  |        | 39,33          |        | 38,57           |        | 6,97   | 0,1393 | 6,97           | 0,1393 | 6,74            |        |
| NEDERLAND   | 2,847  |        | 2,847          |        | 2,792           |        | 0,567  | 0,1567 | 0,567          | 0,1567 | 0,488           |        |



Après correction pour la conversion en poids vif, on applique les coefficients de rendement suivants :

Bovins :

Vitelloni : 1ère qual : 58 %  
2ème qual : 54 %

Boeufs : 1ère qual : 55 %  
2ème qual : 50 %

Vaches : 1ère qual : 55 %  
2ème qual : 49 %

Veaux : 1ère qual : 61 %  
2ème qual : 59 %

Le prix moyen pondéré est obtenu par l'application des pourcentages de pondération suivants :

- a) 67 % pour la zone excédentaire
- b) 33 % pour la zone déficitaire

Luxembourg : Marchés : Luxembourg et Esch-sur-Alzette

Poids abattu - Moyenne arithmétique des cotations des deux marchés -

La conversion des cotations poids abattu en poids vif est effectuée à l'aide des coefficients de rendement suivants :

Bovins : Boeufs, génisses, taureaux, vaches :

qual AA : 55 %  
qual A : 53 %  
qual B : 52 %

Veaux : 60 %

Jour de marché : lundi

Pays-Bas : Marchés : Bovins : Rotterdam, 's Hertogenbosch et Zwolle - poids abattu

Veaux : Barneveld et 's Hertogenbosch - poids vif

Moyenne arithmétique des cotations

La conversion des cotations poids abattu en poids vif est effectuée à l'aide des coefficients de rendement suivants :

Bovins : extra : 62 %      Taureaux : 57 %      Vaches destinées à  
1ère qual : 58 %                                    l'industrie alimentaire : 47 %  
2ème qual : 56 %  
3ème qual : 52 %

Jours de marché : Rotterdam : Bovins = lundi      's Hertogenbosch : mercredi  
Veaux = mardi      Zwolle : vendredi  
Barneveld : lundi

### III. PRIX A L'IMPORTATION

En se basant sur les marchés les plus représentatifs des pays tiers, la Commission fixe hebdomadairement les prix à l'importation pour bovins et veaux (Règlement n° 14/64/CEE, Règl. n° 63/64/CEE et Règl. n° 140/64/CEE).

Ces prix sont majorés des montants forfaitaires représentant les frais de transport jusqu'aux frontières de la Communauté. Ces montants sont les mêmes pour tous les pays de la C.E.E. (Exception : des montants plus élevés à l'importation de veaux en Italie).

Les marchés représentatifs des pays tiers sont les suivants :

- 1. Danemark : moyenne des cotations de :
  - a. OIEKSPORT - Landbrugets Kvaeg og Kød salg
  - b. A K - Samvirkende Danske Andels-Kreatureksportforeninger
  - c. DLK - Danske Landbrugeres Kreatursalgforeninger
- 2. Grande-Bretagne : moyenne des 64 marchés
- 3. Irlande : marché de Dublin



## R I N D F L E I S C H

Erläuterungen zu den nachstehend aufgeführten Preisen

### I. FESTGESETZTE PREISE

Gemäss Art. 2 der Verordnung 14/64/EWG vom 5.2.1964 (Amtsblatt der Europäischen Gemeinschaften vom 27.2.1964 - 7. Jahrgang, Nr. 34) über die schrittweise Errichtung einer gemeinsamen Marktorganisation für Rindfleisch werden jährlich vor dem am 1. April beginnenden Wirtschaftsjahr durch jeden Mitgliedstaat Orientierungspreise für Rinder und Kälber festgesetzt. Diese Orientierungspreise basieren für jeden Mitgliedstaat auf Preise der gleichen Grosshandelsstufe.

Der Interventionspreis für Rinder hängt vom Orientierungspreis insofern ab, als jeder Mitgliedstaat einen Interventionspreis festsetzen kann, der zwischen 93 Prozent und 96 Prozent des Orientierungspreises liegt (Art. 10 der Verordnung 14/64/EWG).

### II. MARKTPREISE AUF DEM INLÄNDISCHEN MARKT

Gemäss Art. 5 der Verordnung 14/64/EWG (geändert durch Verordnung 161/66/EWG) und gemäss Artikel 1, Absatz 3 der Verordnung 63/64/EWG stellt die Kommission wöchentlich für Rinder und Kälber Preise auf den in Anhang III zur Verordnung 14/64/EWG genannten Märkten fest. Diese Marktpreise ergeben einen gewogenen Durchschnitt, der nach den ebenfalls in diesem Anhang aufgeführten Marktanteilen der Qualitätsstufen berechnet wird. Im einzelnen handelt es sich um folgende Preise:

Belgien : Markt : Anderlecht - Lebendgewicht

Markttage : Rinder ; Mittwoch  
Kälber ; Donnerstag

Deutschland (BR) : Märkte : 12 Märkte (Nordrhein-Westfalen)

Aachen, Duisburg, Düsseldorf, Essen, Köln, Mönchen-Gladbach, Wuppertal,  
Dortmund, Bochum, Gelsenkirchen, Hagen und Recklinghausen - Lebendgewicht -

Markttag : Montag

Frankreich : Markt : La Villette - Schlachtgewicht (poids net sur pied)

Die Preise vom Montag der laufenden Woche und vom Donnerstag der vergangenen Woche werden arithmetisch gemittelt.

Die Umrechnung von Schlacht- auf Lebendgewicht erfolgt mit folgenden Koeffizienten:

Rinder :

|                     |        |                     |        |                   |        |
|---------------------|--------|---------------------|--------|-------------------|--------|
| <u>Ochsen</u> extra | : 58 % | <u>Bullen</u> extra | : 60 % | <u>Kühe</u> extra | : 59 % |
| 1. Qual.:           | 55 %   | 1. Qual.            | 56 %   | 1. Qual.          | 54 %   |
| 2. Qual.:           | 52 %   |                     |        | 2. Qual.          | 51 %   |
| 3. Qual.:           | 49 %   |                     |        | 3. Qual.          | 47 %   |

Kälber : extra : 63 %

1. Qual : 60 %  
2. Qual : 55 %  
3. Qual : 51 %

Markttag : Montag und Donnerstag

Italien : Märkte

a) Überschussgebiet

Modena, Cremona, Firenze, Macerata, Padova, Reggio Emilia, Chivasso - Lebendgewicht

(zur Ermittlung des Grosshandelspreises von Firenze wird zu der Notierung ab Hof ein Pauschalbetrag von Lit 25 je Kilogramm Lebendgewicht addiert)

Die Notierungen vom Mittwoch der vergangenen Woche bis zum Dienstag der laufenden Woche werden arithmetisch gemittelt

b) Zuschussgebiet

Roma - Schlachtgewicht

Die Umrechnung von Schlacht- auf Lebendgewicht erfolgt nach Berichtigung um folgende Beträge :

|                             |                        |
|-----------------------------|------------------------|
| Vitelloni 1. und 2. Qual. : | - 7.800 Lit per 100 kg |
| Ochsen 1. und 2. Qual. :    | - 4.900 Lit per 100 kg |
| Kühe 1. und 2. Qual. :      | - 4.500 Lit per 100 kg |
| Vitelli 1. und 2. Qual. :   | + 4.600 Lit per 100 kg |

anschliessend werden folgende Koeffizienten benützt :

Rinder :

|                    |           |      |                 |           |      |
|--------------------|-----------|------|-----------------|-----------|------|
| <u>Vitelloni</u> : | 1. Qual.: | 58 % | <u>Ochsen</u> : | 1. Qual.: | 55 % |
|                    | 2. Qual.: | 54 % |                 | 2. Qual.: | 50 % |
| <u>Kühe</u> :      | 1. Qual.: | 55 % |                 |           |      |
|                    | 2. Qual.: | 49 % |                 |           |      |

Kälber :

|                  |           |      |
|------------------|-----------|------|
| <u>Vitelli</u> : | 1. Qual.: | 61 % |
|                  | 2. Qual.: | 59 % |

Das gewogene Mittel wird errechnet durch Multiplikation der unter

- genannten Preise mit 67 % und der unter
- genannten Preise mit 33 %.

Luxemburg : Märkte : Luxemburg und Esch-sur-Alzette

Die Preise beider Märkte werden arithmetisch gemittelt - Schlachtgewicht -

Die Umrechnung von Schlacht- auf Lebendgewicht erfolgt mit Hilfe folgender Koeffizienten :

Rinder :

|                                       |       |           |
|---------------------------------------|-------|-----------|
| <u>Ochsen, Färsen, Bullen, Kühe</u> : | Qual. | AA : 55 % |
|                                       |       | A : 53 %  |
|                                       |       | B : 52 %  |

Kälber : 60 %

Markttag : Montag

Niederlande: Märkte

Rinder : Rotterdam, 's Hertogenbosch und Zwolle - Schlachtgewicht

Kälber : Barneveld und 's Hertogenbosch - Lebendgewicht

Die Preise werden arithmetisch gemittelt.

Die Umrechnung der Preise von Schlachtgewicht auf Lebendgewicht für Rinder erfolgt mit Hilfe folgender Koeffizienten:

|                         |                |                       |      |                    |      |
|-------------------------|----------------|-----------------------|------|--------------------|------|
| <u>Schlachtrinder</u> : | Extra : 62 %   | <u>Fette Stiere</u> : | 57 % | <u>Wurstkühe</u> : | 47 % |
|                         | 1. Qual.: 58 % |                       |      |                    |      |
|                         | 2. Qual.: 56 % |                       |      |                    |      |
|                         | 3. Qual.: 52 % |                       |      |                    |      |

|                    |                    |            |            |         |
|--------------------|--------------------|------------|------------|---------|
| <u>Markttage</u> : | Rotterdam - Rinder | : Montag   | Zwolle :   | Freitag |
|                    | Kälber             | : Dienstag | Barneveld: | Montag  |
|                    | 's Hertogenbosch   | : Mittwoch |            |         |

### III. EINFUHRPREISE

Die Kommission setzt wöchentlich Einfuhrpreise für Rinder und Kälber auf Basis der Preise auf den repräsentativen Märkten in Drittländern fest (Verordnungen 14/64/DWG, 63/64/EWG und 140/64/EWG).

Diese Marktpreise werden um feste Beträge für die Transportkosten bis an die Grenze der Gemeinschaft erhöht. Diese Beträge sind für alle Mitgliedsländer gleich (Ausnahme : höhere Beträge bei Einfuhren von Kalbern nach Italien).

Die repräsentativen Märkte sind :

- Dänemark : Durchschnitt der Notierungen von
  - OXEXPORT = Landbrugets Kvaeg og Købsalg
  - A K = Samvirkende Danske Andels Kreatureksportforeninger
  - D L K = Danske Landbrugeres Kreatursalgforeninger
- Grossbritannien : Durchschnitt von 64 Märkten
- Irland : Markt von Dublin

## CARNI BOVINE

Spiegazioni relative ai prezzi delle carni bovine che  
figurano nella presente pubblicazione

### I. PREZZI FISSATI

In applicazione dell'articolo 2 del Regolamento n. 14/64/CEE del 5.2.1964 (Gazzetta Ufficiale del 27.2.1964 - 7° anno n. 34) relativo alla graduale attuazione di un'organizzazione comune dei mercati nel settore delle carni bovine, ciascuno Stato membro fissa, per la campagna di commercializzazione che inizia al 1° aprile, prezzi d'orientamento per i bovini ed i vitelli.

Tali prezzi di orientamento si riferiscono ai prezzi formati in ciascuno Stato membro in una medesima fase del commercio all'ingrosso.

I prezzi d'intervento dei bovini è calcolato in funzione del prezzo d'orientamento in quanto lo Stato membro può fissare tale prezzo d'intervento ad un livello compreso entro il 93% ed il 96% del prezzo d'orientamento.

### II. PREZZI SUL MERCATO INTERNO

In applicazione dell'art. 5 del Regolamento n. 14/64/CEE (modificato dal Regolamento n. 161/66/CEE) e in applicazione dell'art. 1, par. 3 del Regolamento 63/64/CEE la Commissione fissa ogni settimana, per ciascuno Stato membro, i prezzi di mercato per i bovini ed i vitelli sulla base dei prezzi costatati sui mercati rappresentativi (Allegato III del Regolamento n. 14/64/CEE).

Per ottenere la media di tali prezzi di mercato si effettua la ponderazione di ogni classe commercializzata mediante i coefficienti indicativi nel suddetto allegato.

I prezzi costatati negli Stati membri si riferiscono ai seguenti mercati:

Belgio: Mercato: Anderlecht - Peso vivo

Giorni di mercato: bovini: mercoledì  
vitelli: giovedì

R.F. di Germania: Mercati: 12 mercati (Renania del Nord - Westfalia)

Aachen, Duisburg, Dusseldorf, Essen, Köln, Mönchen-Gladbach, Wuppertal,  
Dortmund, Gelsenkirchen, Hagen, Recklinghausen, Bochum. Peso vivo.

Giorno di mercato : lunedì

Francia: Mercato: La Villette - Peso morto (poids net sur pied)

Media aritmetica delle quotazioni del lunedì della settimana in corso e del giovedì della settimana precedente. La conversione delle quotazioni "poids net sur pied" in peso vivo è effettuata mediante i seguenti coefficienti di resa:

Bovini:

|                        |                          |                              |
|------------------------|--------------------------|------------------------------|
| <u>Buoi</u> extra: 58% | <u>Tori</u> : extra: 60% | <u>Vacche</u> : extra : 59 % |
| 1a qual.: 55%          | 1a qual.: 56%            | 1a qual. : 54 %              |
| 2a qual.: 52%          |                          | 2a qual. : 51 %              |
| 3a qual.: 49%          |                          | 3a qual. : 47 %              |

Vitelli: extra: 63%

1a qual.: 60%  
2a qual.: 55%  
3a qual.: 51%

Giorni di mercato : lunedì e giovedì

Italia: Mercati:

a) zona eccedentaria

Cremona, Firenze, Macerata, Padova, Reggio Emilia, Chivasso, Modena - Peso vivo

(Per ottenere il prezzo all'ingrosso sul mercato di Firenze, alle quotazioni "franco azienda agricola" va aggiunto un ammontare forfettario di Lit 25/kg peso vivo)

Media aritmetica delle quotazioni che vanno dal mercoledì della settimana precedente al martedì della settimana in corso.

b) zona deficitaria

Roma - peso morto

Prima della conversione delle quotazioni peso morto in peso vivo, si rendono necessarie le seguenti correzioni :

Vitelloni : 1a e 2a qual.: - 7.800 Lit. per 100 kg

Buoi 1a e 2a qual. : - 4.900 Lit per 100 kg

Vacche 1a e 2 a qual.: - 4.500 Lit per 100 kg

Vitelli 1a e 2a qual.:+ 4.600Lit. per 100 Kg

Dopo la correzione, per la conversione in peso vivo, si applicano i seguenti coefficienti di resa:

Bovini :

Vitelloni: 1a qual.: 58%

2a qual.: 54%

Vacche: 1a qual.: 55 %

2a qual.: 49 %

Vitelli: 1a qual.: 61%

2a qual.: 59%

Buoi: 1a qual.: 55%

2a qual.: 50%

Il prezzo medio ponderato si ottiene mediante l'applicazione delle seguenti percentuali:

a) 67% per la zona eccedentaria

b) 33% per la zona deficitaria

Lussemburgo: Mercati: Lussemburgo città e Esch-sur-Alzette

Media aritmetica delle quotazioni dei due mercati - Peso morto

La conversione delle quotazioni peso morto in peso vivo è effettuata mediante i seguenti coefficienti di resa:

Bovini :

Buoi, giovenche, tori, vacche: qual. AA: 55%

A : 53%

B : 52%

Vitelli: 60%

Giorno di mercato: lunedì'

Paesi Bassi: Mercati:

Bovini: Rotterdam, 's Hertogenbosch e Zwolle - peso morto

Vitelli: Barneveld, 's Hertogenbosch - peso vivo

Media aritmetica delle quotazioni

La conversione delle quotazioni peso morto in peso vivo è effettuata mediante i seguenti coefficienti di resa:

Bovini:extra: 62%

1a qual.: 58%

2a qual.: 56%

3a qual.: 52%

Tori: 57%

Vacche destinate all'industria: 47%

Giorni di mercato: Rotterdam: Bovini: lunedì'

Vitelli: martedì'

's Hertogenbosch: mercoledì'

Zwolle : venerdì'

Barneveld : lunedì'

### III. PREZZO ALL'IMPORTAZIONE

La Commissione fissa ogni settimana i prezzi all'importazione per i bovini ed i vitelli basandosi sulle quotazioni registrate sui mercati piu' rappresentativi dei Paesi terzi (Regolamento n.14/64/CEE e n. 140-64/CEE). Tali prezzi sono aumentati di importi forfettari che rappresentano le spese di trasporto fino alle frontiere della Comunità.

Detti importi sono gli stessi per tutti i paesi della C.E.E. (Eccezione : importi più elevati all'importazione di vitelli in Italia. I mercati rappresentativi dei Paesi terzi sono i seguenti :

- 1) Danimarca : media delle quotazioni di a) OXEKSPORT = Landbrugets Kvaeg og Kødslæg  
b) A K = Samvirkende Danske Andels Kreaturesportforeninger  
c) DLK = Danske Landbrugeres Kreatursalgforeninger
- 2) Gran Bretagna : media dei 64 mercati
- 3) Irlanda : mercato di Dublino

## R U N D V L E E S

Toelichting op de in deze publikatie voorkomende prijzen

### I. VASTGESTELDE PRIJZEN

Overeenkomstig art. 2 van Verordening 14/64/EEG van 5.2.1964 (Publikatieblad dd. 27.2.1964 - 7e jaargang, nr. 34), houdende de gelijdelijke totstandbrenging van een gemeenschappelijke ordening der markten in de sector rundvlees, worden jaarlijks voor het verkoopseizoen, dat op 1 april begint, per Lid-staat oriëntatieprijzen voor runderen en kalveren vastgesteld.

Deze oriëntatieprijzen hebben voor iedere Lid-staat betrekking op prijzen, die in eenzelfde stadium van de groothandel tot stand komen.

De interventieprijs voor runderen hangt samen met de oriëntatieprijs, doordat een Lid-staat deze interventieprijs kan vaststellen op een niveau, dat ligt tussen 93 % en 96 % van de oriëntatieprijs (art. 10 van Verordening 14/64/EEG).

### II. PRIJZEN OP DE BINNENLANDSE MARKT

Overeenkomstig art. 5 van Verordening 14/64/EEG (gewijzigd bij Verordening 161/66/EEG) en overeenkomstig art. 1, lid 3 van Verordening 63/64/EEG, stelt de Commissie elke week per Lid-staat voor runderen en kalveren, marktprijzen vast op de representatieve markten, genoemd in bijlage III van Verordening 14/64/EEG.

Deze marktprijzen vormen het gewogen gemiddelde van de kwaliteiten, berekend aan de hand van de in voornoemde bijlage bepaalde marktaandelen, per kwaliteit.

De marktprijzen voor de Lid-staten hebben betrekking op :

België : Markt : Anderlecht - Levend gewicht  
Marktdagen : runderen: woensdag  
kalveren: donderdag

Duitsland (BR): Markten : 12 markten (Noordrijnland-Westfalen)  
Aachen, Duisburg, Düsseldorf, Essen, Köln, München-Gladbach, Wuppertal, Dortmund, Bochum, Gelsenkirchen, Hagen en Recklinghausen. - Levend gewicht  
Marktdag : maandag

Frankrijk : Markt : La Villette - Geslacht gewicht (poids net sur pied)

De prijzen op maandag van de lopende week en op donderdag van de voorafgaande week worden rekenkundig gemiddeld.

De omrekening van geslacht op levend gewicht heeft plaats aan de hand van de volgende coëfficiënten.

Runderen :

|                      |      |                        |      |                        |      |
|----------------------|------|------------------------|------|------------------------|------|
| <u>Ossen</u> extra : | 58 % | <u>Stieren</u> extra : | 60 % | <u>Koelien</u> extra : | 59 % |
| 1e kwal. :           | 55 % | 1e kwal. :             | 56 % | 1e kwal. :             | 54 % |
| 2e kwal. :           | 52 % |                        |      | 2e kwal. :             | 51 % |
| 3e kwal. :           | 49 % |                        |      | 3e kwal. :             | 47 % |

Kalveren extra : 63 %  
1e kwal. : 60 %  
2e kwal. : 55 %  
3e kwal. : 51 %

Marktdagen : maandag en donderdag

Italië : Markten :

a) Overschotgebied

Modena, Cremona, Firenze, Macerata, Padova, Reggio Emilia, Chivasso- Levend gewicht

(Ter verkrijging van de groothandelsprijs op de markt van Firenze telt men bij de genoemde prijs, af landbouwbedrijf, een forfaitair bedrag van 25 Lit per kg levendgewicht op)

De noteringen van woensdag van de voorafgaande week tot dinsdag van de lopende week worden rekenkundig gemiddeld.

b) Tekortgebied

Roma - Geslacht gewicht



BOVINS VIVANTS  
LEBENDE RINDER  
BOVINI VIVI  
LEVENDE RUNDEREN

PRIX FIXES  
FESTGESETZTE PREISE  
PREZZI FISSATI  
VASTGESTELDE PRIJZEN

VIANDE BOVINE  
RINDFLEISCH  
CARNE BOVINA  
RUNDVLEES

/100 kg-PVI

|  | BELGIQUE<br>BELGIE    | DEUTSCH-<br>LAND<br>(BR) | FRANCE | ITALIA | LUXEM-<br>BOURG | NEDER-<br>LAND | BELGIQUE<br>BELGIE | DEUTSCH-<br>LAND<br>(BR) | FRANCE | ITALIE | LUXEM-<br>BOURG | NEDER-<br>LAND |
|--|-----------------------|--------------------------|--------|--------|-----------------|----------------|--------------------|--------------------------|--------|--------|-----------------|----------------|
|  | Fb                    | DM                       | Ff     | Lit    | Flux            | Fl             | UC - RE            |                          |        |        |                 |                |
| 1.4.1965 - 3.4.1966 <sup>1)</sup>  |                       |                          |        |        |                 |                |                    |                          |        |        |                 |                |
| Limites supérieures<br>Obere Grenze<br>Limiti superiori<br>Maximumgrenzen  | 3.062,5               | 245,00                   | 302,40 | 38.281 | 3.062,5         | 221,73         | 61,250             |                          |        |        |                 |                |
| Limites inférieures<br>Untere Grenze<br>Limiti inferiori<br>Minimumgrenzen   | 2.875,0               | 230,00                   | 283,88 | 35.938 | 2.875,0         | 208,15         | 57,500             |                          |        |        |                 |                |
| Prix d'orientation nationaux<br>Nationale Orientierungspreise<br>Prezzi di orientamento nazionali<br>Nationale oriënteringsprijzen | 3.000,0 <sup>2)</sup> | 240,00                   | 287,00 | 37.500 | 3.000,0         | 212,50         | 60,000             | 60,000                   | 58,132 | 60,000 | 60,000          | 58,702         |
| 4.4.1966 <sup>3)</sup> - 2.4.1967 <sup>4)</sup>  |                       |                          |        |        |                 |                |                    |                          |        |        |                 |                |
| Limites supérieures<br>Obere Grenze<br>Limiti superiori<br>Maximumgrenzen  | 3.212,5               | 257,00                   | 317,21 | 40.156 | 3.212,5         | 232,59         | 64,250             |                          |        |        |                 |                |
| Limites inférieures<br>Untere Grenze<br>Limiti inferiori<br>Minimumgrenzen   | 3.025,0               | 242,00                   | 298,69 | 37.813 | 3.025,0         | 219,01         | 60,500             |                          |        |        |                 |                |
| Prix d'orientation nationaux<br>Nationale Orientierungspreise<br>Prezzi di orientamento nazionali<br>Nationale oriënteringsprijzen | 3.210,0               | 253,00                   | 302,00 | 40.150 | 3.150,0         | 222,00         | 64,200             | 63,250                   | 61,170 | 64,240 | 63,000          | 61,326         |
| 3.4.1967 <sup>5)</sup> - 31.3.1968   |                       |                          |        |        |                 |                |                    |                          |        |        |                 |                |
| Limites supérieures<br>Obere Grenze<br>Limiti superiori<br>Maximumgrenzen  | 3.300,0               | 264,00                   | 325,85 | 41.250 | 3.300,0         | 238,92         | 66,000             |                          |        |        |                 |                |
| Limites inférieures<br>Untere Grenze<br>Limiti inferiori<br>Minimumprijzen   | 3.112,5               | 249,00                   | 307,33 | 38.906 | 3.112,5         | 225,35         | 62,250             |                          |        |        |                 |                |
| Prix d'orientation nationaux<br>Nationale Orientierungspreise<br>Prezzi di orientamento nazionali<br>Nationale oriënteringsprijzen | 3.200,0               | 259,00                   | 314,50 | 40.950 | 3.150,0         | 226,00         | 65,200             | 64,750                   | 63,702 | 65,520 | 63,000          | 62,431         |

1) B.R. Deutschland : 10.4.1966

2) Du 1.4.65 au 31.5.65 et du 1.2.66 au 31.3.66 : 3.052,5 Fb - Du 1.8.65 au 30.11.65 : 2.947,5 Fb

3) B.R. Deutschland : 11.3.1966

4) B.R. Deutschland : 9.4.1967

5) B.R. Deutschland : 10.4.1967

VEAUX VIVANTS  
LEBENDE KALBER  
VITELLI VIVI  
LEVENDE KALVEREN

PRIX FIXES  
FESTGESETZTE PREISE  
PREZZI FISSATI  
VASTGESTELDE PRIJZEN

VIANDE BOVINE  
RINDFLEISCH  
CARNE BOVINA  
RUNDVLEES

/100 kg-PVI

|  | BELGIQUE<br>BELGIE | DEUTSCH-<br>LAND<br>(BR) | FRANCE | ITALIA | LUXEM-<br>BOURG | NEDER-<br>LAND | BELGIQUE<br>BELGIE | DEUTSCH-<br>LAND<br>(BR) | FRANCE | ITALIA | LUXEM-<br>BOURG | NEDER-<br>LAND |
|--|--------------------|--------------------------|--------|--------|-----------------|----------------|--------------------|--------------------------|--------|--------|-----------------|----------------|
|  | Fb                 | DM                       | Ff     | Lit    | Flux            | Fl             | UC - RE            |                          |        |        |                 |                |
| 1.4.1966 <sup>1)</sup> - 3.4.1966 <sup>1)</sup>  |                    |                          |        |        |                 |                |                    |                          |        |        |                 |                |
| Limites supérieures<br>Obere Grenze<br>Limiti superiori<br>Maximumgrenzen  | 4.250,0            | 340,00                   | 419,65 | 53,125 | 4.250,0         | 307,70         | 85,000             |                          |        |        |                 |                |
| Limites inférieures<br>Untere Grenze<br>Limiti inferiori<br>Minimumgrenzen   | 3.900,0            | 312,00                   | 385,09 | 48,750 | 3.900,0         | 282,36         | 78,000             |                          |        |        |                 |                |
| Prix d'orientation nationaux<br>Nationale Orientierungspreise<br>Prezzi di orientamento nazionali<br>Nationale oriënteringsprijzen | 3.900,0            | 336,00                   | 402,00 | 51,563 | 4.250,0         | 285,00         | 78,000             | 84,000                   | 81,425 | 82,501 | 85,000          | 78,729         |
| 4.4.1966 <sup>2)</sup> - 2.4.1967 <sup>3)</sup>  |                    |                          |        |        |                 |                |                    |                          |        |        |                 |                |
| Limites supérieures<br>Obere Grenze<br>Limiti superiori<br>Maximumgrenzen  | 4.337,5            | 347,00                   | 428,29 | 54,219 | 4.337,5         | 314,04         | 86,750             |                          |        |        |                 |                |
| Limites inférieures<br>Untere Grenze<br>Limiti inferiori<br>Minimumgrenzen   | 4.000,0            | 320,00                   | 394,96 | 50,000 | 4.000,0         | 289,60         | 80,000             |                          |        |        |                 |                |
| Prix d'orientation nationaux<br>Nationale Orientierungspreise<br>Prezzi di orientamento nazionali<br>Nationale oriënteringsprijzen | 4.000,0            | 336,00                   | 412,00 | 51,600 | 4.250,0         | 290,00         | 80,000             | 84,000                   | 83,451 | 82,560 | 85,000          | 80,110         |
| 3.4.1967 <sup>4)</sup> - 31.3.1968   |                    |                          |        |        |                 |                |                    |                          |        |        |                 |                |
| Limites supérieures<br>Obere Grenze<br>Limiti superiori<br>Maximumgrenzen  | 4.475,0            | 358,00                   | 441,87 | 55,938 | 4.475,0         | 323,99         | 89,500             |                          |        |        |                 |                |
| Limites inférieures<br>Untere Grenze<br>Limiti inferiori<br>Minimumgrenzen   | 4.137,5            | 331,00                   | 408,54 | 51,719 | 4.137,5         | 299,56         | 82,750             |                          |        |        |                 |                |
| Prix d'orientation nationaux<br>Nationale Orientierungspreise<br>Prezzi di orientamento nazionali<br>Nationale oriënteringsprijzen | 4.137,5            | 347,00                   | 427,00 | 53,000 | 4.250,0         | 307,00         | 82,750             | 86,750                   | 86,489 | 84,800 | 85,000          | 84,807         |

- 1) B.R. Deutschland : 10.4.1966  
2) B.R. Deutschland : 11.4.1966  
3) B.R. Deutschland : 9.4.1967  
4) B.R. Deutschland : 4.4.1967



BOVINS VIVANTS  
LEBENDE BINDER  
BOVINI VIVI  
LEVENDE RUNDEREN

PRIX DE MARCHÉ  
MARKTPREISE  
PREZZI DI MERCATO  
MARKTPRIJZEN

PAYS DE LA C.E.E.  
EWG-LÄNDER  
PAESE DELLA CEE  
E.E.G.-LANDEN

VIANDE BOVINE  
RINDFLEISCH  
CARNE BOVINA  
RUNDVLEES

100 Kg-PVI

| Marchés<br>Märkte<br>Mercati<br>Markten                               | Cl. commercialisées<br>Handelsklassen<br>Cl. commercializzate<br>Handelsklassen | %     | 1 9 6 7 |               |        |        |                   |        |        |        |        |        |  |
|---|---|-------|---------|---------------|--------|--------|-------------------|--------|--------|--------|--------|--------|--|
|   |   |       | FEB     | MAR           | APR    | MAI    | JUN               | JUL    | AUG    | SEP    | OCT    | NOV    |  |
| <b>BELGIQUE/BELGIE</b>  |   |       |         |               |        |        |                   |        |        |        |        |        |  |
| Limites inférieure et supérieure CEE<br>Minimum-en maximumgrenzen EEG |   |       | Fb      | 3025,0-3212,5 |        |        | 3112,50 - 3300,00 |        |        |        |        |        |  |
| Prix d'orientation national<br>Nationale oriëntatieprijs              |   |       | Fb      | 3210,0        |        |        | 3260,00           |        |        |        |        |        |  |
| ANDERLECHT  | Boeufs - Ossen 60%  | 7     | Fb      | 4183,9        | 4271,0 | 4435,0 | 4554,8            | 4535,0 | 4353,2 | 4333,8 |        |        |  |
|   | Génisses-Vaarzen 60%  |       | 11      | Fb            | 4317,9 | 4424,2 | 4611,7            | 4654,8 | 4633,3 | 4409,7 | 3306,5 |        |  |
|   | Boeufs - Ossen 55%  | 8     | Fb      | 3339,3        | 3469,4 | 3676,7 | 3783,9            | 3656,7 | 3303,2 | 4377,4 |        |        |  |
|   | Génisses-Vaarzen 55%  |       | 13      | Fb            | 3360,7 | 3545,2 | 3763,3            | 3883,9 | 3685,0 | 3359,7 | 3350,0 |        |  |
|   | Taureaux-Stieren 60%  | 9     | Fb      | 4183,9        | 4256,5 | 4266,7 | 4312,9            | 4326,7 | 4400,0 | 4400,0 |        |        |  |
|   |   |       | 55%     | 13            | Fb     | 3326,8 | 3456,5            | 3495,0 | 3606,5 | 3535,0 | 3474,2 | 3517,7 |  |
|   | Lourde<br>Zware   | 1     | Fb      | 3258,9        | 3443,6 | 3583,3 | 3498,4            | 3408,3 | 3250,0 | 3261,3 |        |        |  |
|   | Vaches - Koeien 55%   | 10    | Fb      | 3326,8        | 3424,2 | 3563,3 | 3627,4            | 3403,3 | 3088,7 | 3004,8 |        |        |  |
|   |   |       | 50%     | 21            | Fb     | 2703,0 | 2748,4            | 2813,3 | 2833,9 | 2601,7 | 2359,7 | 2316,1 |  |
|   | Bétail de fabrication<br>Fabricatievee  | 7     | Fb      | 2267,9        | 2300,0 | 2370,0 | 2254,8            | 2123,3 | 1900,0 | 1866,1 |        |        |  |
| Moyenne pondérée toutes classes<br>Gewogen gemiddelde alle klassen    | 100   | Fb    | 3372,3  | 3471,5        | 3588,3 | 3646,2 | 3517,1            | 3308,4 | 3288,3 |        |        |        |  |
|   |   | UC-RE | 67,446  | 69,430        | 71,766 | 72,923 | 70,341            | 66,167 | 65,766 |        |        |        |  |
| <b>DEUTSCHLAND (BR)</b>   |   |       |         |               |        |        |                   |        |        |        |        |        |  |
| Unter- und Obergrenze EWG   |   |       | DM      | 242,00-257,00 |        |        | 249,00 - 264,00   |        |        |        |        |        |  |
| Nationaler Orientierungspreis   |   |       | DM      | 253,00        |        |        | 259,00            |        |        |        |        |        |  |
| Ø DER 12 MÄRKTE<br>(Nordrhein-<br>Westfalen)                          | Ochsen  | Kl. A | 6,6     | DM            | 289,34 | 286,95 | 286,71            | 284,47 | 284,98 | 277,47 | 270,64 |        |  |
|   |   | Kl. B | 1,0     | DM            | 266,33 | 265,42 | 263,55            | 262,00 | 264,96 | 259,39 | 255,49 |        |  |
|   | Färsen  | Kl. A | 16,8    | DM            | 269,89 | 268,69 | 270,62            | 268,13 | 272,47 | 260,71 | 254,71 |        |  |
|   |   | Kl. B | 3,1     | DM            | 254,19 | 253,30 | 254,72            | 254,02 | 257,02 | 244,44 | 240,10 |        |  |
|   |   | Kl. C | 0,4     | DM            | 218,01 | 222,31 | 220,83            | 221,61 | 226,53 | 213,95 | 211,72 |        |  |
|   | Bullen  | Kl. A | 23,8    | DM            | 289,72 | 285,93 | 284,03            | 280,12 | 281,49 | 278,25 | 277,41 |        |  |
|   |   | Kl. B | 7,2     | DM            | 271,30 | 267,41 | 265,91            | 262,80 | 264,47 | 261,21 | 257,16 |        |  |
|   |   | Kl. C | 0,6     | DM            | 241,82 | 237,85 | 239,39            | 236,25 | 237,72 | 233,32 | 231,41 |        |  |
|   | Kühe  | Kl. A | 12,0    | DM            | 241,26 | 242,19 | 243,07            | 242,22 | 245,85 | 234,08 | 231,89 |        |  |
|   |   | Kl. B | 18,9    | DM            | 218,26 | 219,03 | 221,15            | 219,81 | 226,86 | 213,84 | 213,09 |        |  |
|   |   | Kl. C | 8,2     | DM            | 199,18 | 200,52 | 202,82            | 203,21 | 208,90 | 195,63 | 193,99 |        |  |
|   |   | Kl. D | 1,4     | DM            | 167,49 | 170,65 | 169,69            | 166,52 | 175,85 | 165,29 | 161,33 |        |  |
|   | Gewogener Durchschnitt aller Klassen  |       |         | 100           | DM     | 253,39 | 253,50            | 253,95 | 251,78 | 255,54 | 246,43 | 243,69 |  |
|   |   |       | RE      | 63,348        | 63,375 | 63,489 | 62,945            | 63,886 | 61,608 | 60,923 |        |        |  |

BOVINS VIVANTS  
LEBENDE RINDER  
BOVINI VIVI  
LEVENDE RUNDEREN

PRIX DE MARCHÉ  
MARKTPREISE  
PREZZI DI MERCATO  
MARKTPRIJZEN

PAYS DE LA C.E.E.  
EWG-LÄNDER  
PAESE DELLA CEE  
E.E.G.-LANDEN

VIANDE BOVINE  
RINDFLEISCH  
CARNE BOVINA  
RUNDVLEES

100 Kg-PVI

| Marchés<br>Märkte<br>Mercati<br>Markten                               | Cl. commercialisées<br>Handelklassen<br>Cl. commercializzate<br>Handelklassen | %     | 1 9 6 7 |                   |        |        |        |        |        |        |        |        |        |        |        |
|---|---|-------|---------|-------------------|--------|--------|--------|--------|--------|--------|--------|--------|--------|--------|--------|
|   |   |       | JUL     |                   |        |        | AUG    |        |        |        | SEP    |        |        |        |        |
|   |   |       | 7-13    | 14-20             | 21-27  | 28-3   | 4-10   | 11-17  | 18-24  | 25-31  | 1-7    | 8-14   |        |        |        |
| <b>BELGIQUE/BELGIE</b>  |   |       |         |                   |        |        |        |        |        |        |        |        |        |        |        |
| Limites inférieure et supérieure CEE<br>Minimum-en maximumgrenzen EEG |   |       | Fb      | 3.112,5 - 3.300,0 |        |        |        |        |        |        |        |        |        |        |        |
| Prix d'orientation national<br>Nationale orientatieprijs              |   |       | Fb      | 3.260,0           |        |        |        |        |        |        |        |        |        |        |        |
| ANDERLECHT  | Boeufs - Ossen 60%  | }     | 7       | Fb                | 4350,0 | 4350,0 | 4350,0 | 4300,0 | 4350,0 | 4350,0 | 4300,0 | 4350,0 | 4300,0 | 4100,0 |        |
|   | Génisses-Vaarzen 60%  |       | 11      | Fb                | 4400,0 | 4400,0 | 4400,0 | 4400,0 | 4400,0 | 4400,0 | 4300,0 | 4400,0 | 4300,0 | 4150,0 |        |
|   | Boeufs - Ossen 55%  | }     | 8       | Fb                | 3300,0 | 3300,0 | 3300,0 | 3250,0 | 3300,0 | 3300,0 | 3250,0 | 3400,0 | 3250,0 | 3150,0 |        |
|   | Génisses-Vaarzen 55%  |       | 13      | Fb                | 3350,0 | 3350,0 | 3350,0 | 3350,0 | 3350,0 | 3350,0 | 3250,0 | 3450,0 | 3250,0 | 3100,0 |        |
|   | Taureaux-Stieren 60%  | }     | 9       | Fb                | 4400,0 | 4400,0 | 4400,0 | 4400,0 | 4400,0 | 4400,0 | 4350,0 | 4450,0 | 4350,0 | 4200,0 |        |
|   | 55%   |       | 12      | Fb                | 3500,0 | 3500,0 | 3500,0 | 3450,0 | 3500,0 | 3500,0 | 3500,0 | 3600,0 | 3500,0 | 3300,0 |        |
|   | Lourde<br>Zware   | }     | 1       | Fb                | 3250,0 | 3250,0 | 3250,0 | 3250,0 | 3250,0 | 3250,0 | 3250,0 | 3300,0 | 3250,0 | 3050,0 |        |
|   | Vaches - Koeien 55%   |       | 10      | Fb                | 3050,0 | 3050,0 | 3050,0 | 3050,0 | 3050,0 | 3050,0 | 2900,0 | 3000,0 | 2900,0 | 2850,0 |        |
|   | 50%   | }     | 21      | Fb                | 2350,0 | 2350,0 | 2350,0 | 2350,0 | 2350,0 | 2350,0 | 2250,0 | 2300,0 | 2250,0 | 2200,0 |        |
|   | Détail de fabrication<br>Fabricatieve   |       | 7       | Fb                | 1900,0 | 1900,0 | 1900,0 | 1900,0 | 1900,0 | 1900,0 | 1800,0 | 1850,0 | 1800,0 | 1750,0 |        |
| Moyenne pondérée toutes classes<br>Gewogen gemiddelde alle klassen    |   |       | 100     | Fb                | 3303,0 | 3303,0 | 3303,0 | 3289,0 | 3303,0 | 3303,0 | 3224,0 | 3323,0 | 3224,0 | 3105,5 |        |
|   |   |       |         | UC-RE             | 66,060 | 66,060 | 66,060 | 65,780 | 66,060 | 66,060 | 64,480 | 66,460 | 64,480 | 62,110 |        |
| <b>DEUTSCHLAND (BR)</b>   |   |       |         |                   |        |        |        |        |        |        |        |        |        |        |        |
| Unter- und Obergrenze EWG   |   |       | DM      | 249,00 - 264,00   |        |        |        |        |        |        |        |        |        |        |        |
| Nationaler Orientierungspreis   |   |       | DM      | 259,00            |        |        |        |        |        |        |        |        |        |        |        |
| Ø DER 12 MÄRKTE<br>(Nordrhein-<br>Westfalen)                          | Ochsen  | Kl. A | 6,6     | DM                | 280,80 | 274,90 | 274,40 | 274,60 | 268,80 | 271,00 | 269,80 | 271,30 | 271,10 | 269,80 |        |
|   |   | Kl. B | 1,0     | DM                | 258,60 | 264,50 | 256,90 | 257,50 | 252,60 | 251,70 | 258,80 | 258,00 | 253,50 | 252,80 |        |
|   | Färsen  | Kl. A | 16,8    | DM                | 264,60 | 258,60 | 257,00 | 255,70 | 254,30 | 254,90 | 253,70 | 255,50 | 253,80 | 253,40 |        |
|   |   | Kl. B | 3,1     | DM                | 248,20 | 239,80 | 243,20 | 239,20 | 240,10 | 239,00 | 240,30 | 241,40 | 236,70 | 239,30 |        |
|   |   | Kl. C | 0,4     | DM                | 214,20 | 213,90 | 218,30 | 214,50 | 215,00 | 210,70 | 207,20 | 212,80 | 210,70 | 208,90 |        |
|   | Bullen  | Kl. A | 23,8    | DM                | 279,40 | 278,50 | 278,00 | 276,30 | 277,00 | 277,10 | 277,40 | 278,60 | 276,70 | 275,10 |        |
|   |   | Kl. B | 7,2     | DM                | 263,80 | 261,50 | 260,40 | 255,20 | 257,00 | 256,60 | 257,90 | 258,00 | 256,80 | 254,40 |        |
|   |   | Kl. C | 0,6     | DM                | 235,50 | 233,70 | 237,50 | 222,60 | 223,10 | 237,90 | 237,00 | 231,40 | 230,70 | 224,50 |        |
|   | Kühe  | Kl. A | 12,0    | DM                | 237,40 | 232,20 | 231,00 | 230,60 | 230,50 | 232,90 | 232,00 | 232,70 | 230,80 | 230,00 |        |
|   |   | Kl. B | 18,9    | DM                | 216,90 | 211,60 | 211,50 | 208,60 | 209,80 | 213,60 | 214,80 | 216,10 | 212,90 | 212,00 |        |
|   |   | Kl. C | 8,2     | DM                | 198,30 | 192,70 | 192,60 | 191,80 | 188,10 | 195,50 | 196,00 | 197,30 | 193,30 | 193,00 |        |
|   |   | Kl. D | 1,4     | DM                | 167,70 | 163,80 | 161,40 | 161,80 | 156,50 | 164,60 | 164,10 | 159,90 | 162,40 | 160,80 |        |
|   | Gewogener Durchschnitt aller Klassen  |       |         | 100               | DM     | 249,12 | 244,99 | 244,35 | 242,49 | 241,99 | 243,98 | 244,12 | 245,20 | 243,03 | 242,04 |
|   |   |       |         |                   | RE     | 62,279 | 61,247 | 61,088 | 60,622 | 60,497 | 60,996 | 61,028 | 61,300 | 60,758 | 60,511 |

BOVINS VIVANTS  
LEBENDE RINDER  
BOVINI VIVI  
LEVENDE RUNDEREN

PRIX DE MARCHÉ  
MARKTPREISE  
PREZZI DI MERCATO  
MARKTPRIJZEN

PAYS DE LA C.E.E.  
EWG-LÄNDER  
PAESI DELLA CEE  
E.E.G.-LANDEN

VIANDE BOVINE  
RINDFLEISCH  
CARNE BOVINA  
RUNDVLEES

100 Kg-PVI

| Marchés<br>Märkte<br>Mercati<br>Markten         | Cl. commercialisées<br>Handelklassen<br>Cl. commercializzate<br>Handelklassen | %        | 1 9 6 7 |               |        |        |                 |        |        |        |        |     |  |
|---|---|----------|---------|---------------|--------|--------|-----------------|--------|--------|--------|--------|-----|--|
|   |   |          | FEB     | MAR           | APR    | MAI    | JUN             | JUL    | AUG    | SEP    | OCT    | NOV |  |
| <b>FRANCE</b>                                   |   |          |         |               |        |        |                 |        |        |        |        |     |  |
| Limites inférieure et supérieure CEE            |   |          | Ff      | 298,69-317,21 |        |        | 307,33 - 325,85 |        |        |        |        |     |  |
| Prix d'orientation national                     |   |          | Ff      | 302,00        |        |        | 314,50          |        |        |        |        |     |  |
| LA VILLETTE                                     | Boeufs  | Extra    | 15      | Ff            | 383,34 | 382,78 | 391,38          | 392,25 | 385,47 | 378,14 | 380,89 |     |  |
|   |   | 1e qual. | 21      | Ff            | 319,96 | 324,62 | 329,69          | 335,96 | 326,46 | 310,61 | 307,20 |     |  |
|   |   | 2e qual. | 3       | Ff            | 286,63 | 290,48 | 293,44          | 297,26 | 289,69 | 278,57 | 273,75 |     |  |
|   |   | 3e qual. | 2       | Ff            | 208,92 | 212,90 | 213,18          | 214,37 | 220,42 | 216,69 | 207,38 |     |  |
|   | Taureaux  | Extra    | 1       | Ff            | 327,45 | 327,06 | 327,30          | 330,77 | 331,60 | 327,72 | 326,59 |     |  |
|   |   | 1e qual. | 2       | Ff            | 299,94 | 286,14 | 293,19          | 295,89 | 292,53 | 288,92 | 287,15 |     |  |
|   | Vaches  | Extra    | 12      | Ff            | 423,92 | 430,34 | 438,06          | 439,51 | 429,80 | 414,94 | 408,07 |     |  |
|   |   | 1e qual. | 12      | Ff            | 294,80 | 303,36 | 308,34          | 312,03 | 301,91 | 291,57 | 295,62 |     |  |
|   |   | 2e qual. | 23      | Ff            | 238,79 | 245,89 | 249,63          | 252,27 | 255,98 | 246,31 | 240,36 |     |  |
|   |   | 3e qual. | 9       | Ff            | 200,39 | 204,21 | 204,48          | 205,62 | 211,42 | 207,85 | 198,92 |     |  |
| Moyenne pondérée toutes classes                 |   |          | 100     | Ff            | 305,95 | 310,53 | 315,51          | 318,48 | 314,35 | 303,84 | 300,64 |     |  |
|   |   |          |         | UC            | 61,970 | 62,898 | 63,907          | 64,507 | 63,671 | 61,542 | 60,895 |     |  |
| <b>ITALIA</b>                                   |   |          |         |               |        |        |                 |        |        |        |        |     |  |
| Limiti minimo e massimo CEE                     |   |          | Lit     | 37.813-40.156 |        |        | 38.906 - 41.250 |        |        |        |        |     |  |
| Prezzo di orientamento nazionale                |   |          | Lit     | 40.150        |        |        | 40.950          |        |        |        |        |     |  |
| FIRENZE, MACERATA, PADOVA, REGGIO-EMILIA e ROMA | Vitelloni   | 1a qual. | 27      | Lit           | 53.052 | 52.810 | 53.697          | 55.272 | 55.111 | 54.578 | 54.714 |     |  |
|   |   | 2a qual. | 22      | Lit           | 45.739 | 45.527 | 46.409          | 47.732 | 47.513 | 46.595 | 46.742 |     |  |
| CHIVASSO, MODENA e ROMA                         | Buoi  | 1a qual. | 7       | Lit           | 46.447 | 46.664 | 46.664          | 46.740 | 46.845 | 46.845 | 46.845 |     |  |
|   |   | 2a qual. | 11      | Lit           | 38.912 | 39.082 | 39.244          | 39.244 | 39.244 | 39.244 | 39.244 |     |  |
| CREMONA, MODENA, MACERATA e ROMA                | Vacche  | 1a qual. | 8       | Lit           | 36.059 | 36.757 | 38.155          | 39.780 | 39.132 | 37.791 | 37.488 |     |  |
|   |   | 2a qual. | 15      | Lit           | 27.057 | 27.747 | 29.072          | 30.725 | 30.427 | 28.414 | 28.170 |     |  |
|   |   | 3a qual. | 10      | Lit           | 18.464 | 18.532 | 18.833          | 18.597 | 18.542 | 17.194 | 16.113 |     |  |
| Media ponderata tutte classi                    |   |          | 100     | Lit           | 40.704 | 40.796 | 41.588          | 42.664 | 42.478 | 41.588 | 41.488 |     |  |
|   |   |          |         | UC            | 65,126 | 65,273 | 66,541          | 68,262 | 67,964 | 65,540 | 66,380 |     |  |

BOVINS VIVANTS  
LEBENDE RINDER  
BOVINI VIVI  
LEVENDE RUNDEREN

PRIX DE MARCHÉ  
MARKTPREISE  
PREZZI DI MERCATO  
MARKTPRIJZEN

PAYS DE LA C.E.E.  
EWG-LÄNDER  
PAESI DELLA CEE  
E.E.G.-LANDEN

VIANDE BOVINE  
RINDFLEISCH  
CARNE BOVINA  
RUNDVLEES

100 Kg-FVI

| Marchés<br>Märkte<br>Mercati<br>Markten         | Cl. commercialisées<br>Handelklassen<br>Cl. commercializzate<br>Handelklassen | %        | 1 9 6 7 |                 |        |        |        |        |        |        |        |        |        |        |
|---|---|----------|---------|-----------------|--------|--------|--------|--------|--------|--------|--------|--------|--------|--------|
|   |   |          | JUL     |                 |        | AUG    |        |        |        | SEP    |        |        |        |        |
|   |   |          | 7-13    | 14-20           | 21-27  | 28-3   | 4-10   | 11-17  | 18-24  | 25-31  | 1-7    | 8-14   |        |        |
| <b>FRANCE</b>                                   |   |          |         |                 |        |        |        |        |        |        |        |        |        |        |
| Limites inférieure et supérieure CEE            |   |          | Pf      | 307,33 - 325,85 |        |        |        |        |        |        |        |        |        |        |
| Prix d'orientation national                     |   |          | Pf      | 314,50          |        |        |        |        |        |        |        |        |        |        |
| LA VILLETTE                                     | Boeufs  | Extra    | 15      | Pf              | 379,32 | 379,32 | 376,42 | 375,26 | 377,00 | 379,90 | 384,54 | 384,54 | 383,96 | 383,96 |
|   |   | 1e qual. | 21      | Pf              | 311,85 | 313,50 | 308,00 | 303,60 | 304,70 | 306,35 | 310,75 | 308,55 | 307,45 | 308,00 |
|   |   | 2e qual. | 3       | Pf              | 279,76 | 280,80 | 276,12 | 273,52 | 273,52 | 273,52 | 274,56 | 273,52 | 273,52 | 273,52 |
|   |   | 3e qual. | 2       | Pf              | 219,52 | 219,52 | 213,15 | 207,27 | 207,27 | 205,80 | 208,25 | 208,25 | 205,80 | 204,82 |
|   | Taureaux  | Extra    | 1       | Pf              | 238,80 | 330,00 | 325,20 | 322,80 | 324,00 | 324,00 | 327,00 | 333,00 | 333,00 | 330,00 |
|   |   | 1e qual. | 2       | Pf              | 291,20 | 291,20 | 285,60 | 283,36 | 283,36 | 284,48 | 288,40 | 294,00 | 294,00 | 291,20 |
|   | Vaches  | Extra    | 12      | Pf              | 418,90 | 417,72 | 410,64 | 404,74 | 404,74 | 405,92 | 410,05 | 413,00 | 413,00 | 411,82 |
|   |   | 1e qual. | 12      | Pf              | 292,14 | 292,68 | 291,06 | 287,82 | 290,52 | 294,30 | 299,70 | 301,32 | 302,40 | 302,40 |
|   |   | 2e qual. | 23      | Pf              | 248,37 | 249,90 | 242,25 | 238,17 | 239,70 | 239,70 | 241,23 | 241,74 | 241,74 | 240,72 |
|   |   | 3e qual. | 9       | Pf              | 210,56 | 210,56 | 204,45 | 198,81 | 198,81 | 197,40 | 199,75 | 199,75 | 197,40 | 196,46 |
| Moyenne pondérée toutes classes                 |   |          | 100     | Pf              | 305,68 | 306,35 | 300,98 | 297,07 | 298,25 | 299,49 | 303,01 | 301,35 | 302,90 | 302,45 |
|   |   |          |         | UC              | 61,916 | 62,051 | 60,963 | 60,172 | 60,411 | 60,662 | 61,374 | 61,444 | 61,353 | 61,262 |
| <b>ITALIA</b>                                   |   |          |         |                 |        |        |        |        |        |        |        |        |        |        |
| Limiti minimo e massimo CEE                     |   |          | Lit     | 38,906 - 41.250 |        |        |        |        |        |        |        |        |        |        |
| Prezzo di orientamento nazionale                |   |          | Lit     | 40,950          |        |        |        |        |        |        |        |        |        |        |
| FIRENZE, MACERATA, PADOVA, REGGIO-EMILIA e ROMA | Vitelloni   | 1a qual. | 27      | Lit             | 54.533 | 54.700 | 54.341 | 54.910 | 54.868 | 54.030 | 54.999 | 54.874 | 54.916 | 54.690 |
|   |   | 2a qual. | 22      | Lit             | 46.463 | 46.589 | 46.421 | 46.851 | 46.516 | 46.338 | 47.118 | 46.951 | 46.783 | 46.699 |
| CHIVASSO, MODENA e ROMA                         | Buoi  | 1a qual. | 7       | Lit             | 46.845 | 46.845 | 46.845 | 46.845 | 46.845 | 46.845 | 46.845 | 46.845 | 46.845 | 46.845 |
|   |   | 2a qual. | 11      | Lit             | 39.244 | 39.244 | 39.244 | 39.244 | 39.244 | 39.244 | 39.244 | 39.244 | 39.244 | 39.244 |
| CREMONA, MODENA, MACERATA e ROMA                | Vacche  | 1a qual. | 8       | Lit             | 37.558 | 37.851 | 37.761 | 37.481 | 37.481 | 37.509 | 37.314 | 37.649 | 37.384 | 37.426 |
|   |   | 2a qual. | 15      | Lit             | 28.731 | 28.285 | 27.950 | 27.888 | 28.111 | 27.869 | 28.131 | 28.689 | 28.454 | 28.354 |
|   |   | 3a qual. | 10      | Lit             | 17.500 | 17.500 | 17.000 | 16.000 | 16.000 | 16.000 | 16.000 | 16.500 | 14.500 | 14.500 |
| Media ponderata tutte classi                    |   |          | 100     | Lit             | 41.606 | 41.635 | 41.394 | 41.511 | 41.459 | 41.160 | 41.617 | 41.706 | 41.424 | 43.320 |
|   |   |          |         | UC              | 66,570 | 66,617 | 66,231 | 66,417 | 66,334 | 65,855 | 66,586 | 66,730 | 66,279 | 66,112 |

BOVINS VIVANTS  
LEBENDE RINDER  
BOVINI VIVI  
LEVENDE RUNDEREN

PRIX DE MARCHÉ  
MARKTPREISE  
PREZZI DI MERCATO  
MARKTPRIJZEN

PAYS DE LA C.E.E.  
EWG-LÄNDER  
PAESI DELLA CEE  
E.E.G.-LANDEN

VIANDE BOVINE  
RINDFLEISCH  
CARNE BOVINA  
RUNDVLEES

100 Kg-PVI

| Marchés<br>Märkte<br>Mercati<br>Markten         | Cl. commercialisées<br>Handelklassen<br>Cl. commercializzate<br>Handelklassen | %        | 1 9 6 7 |               |        |        |                   |        |        |        |        |     |  |
|---|---|----------|---------|---------------|--------|--------|-------------------|--------|--------|--------|--------|-----|--|
|   |   |          | FEB     | MAR           | APR    | MAI    | JUN               | JUL    | AUG    | SEP    | OCT    | NOV |  |
| <b>LUXEMBOURG</b>                               |   |          |         |               |        |        |                   |        |        |        |        |     |  |
| Limites inférieure et supérieure CEE            |   |          | Flux    | 3025,0-3212,5 |        |        | 3112,50 - 3300,00 |        |        |        |        |     |  |
| Prix d'orientation national                     |   |          | Flux    | 3250,0        |        |        | 3150,00           |        |        |        |        |     |  |
| LUXEMBOURG-<br>ESCH-ALZETTE                     | Boeufs, gé-<br>nissés, taureaux   | Cl. AA   | 65      | Flux          | 3534,0 | 3536,4 | 3587,7            | 3668,6 | 3645,2 | 3590,4 | 3559,9 |     |  |
|   |   | Cl. A    | 11      | Flux          | 2717,2 | 2714,1 | 2736,0            | 2710,2 | 2708,3 | 2733,6 | 2737,7 |     |  |
|   |   | Cl. B    | 1       | Flux          | 2314,0 | 2277,0 | 2301,0            | 2286,7 | 2275,4 | 2265,0 | 2226,9 |     |  |
|   | Vaches  | Cl. AA   | 3       | Flux          | 3200,7 | 3214,5 | 3238,4            | 3299,7 | 3240,3 | 3276,6 | 3285,1 |     |  |
|   |   | Cl. A    | 14      | Flux          | 2676,1 | 2665,1 | 2687,8            | 2691,5 | 2687,9 | 2674,8 | 2672,7 |     |  |
|   |   | Cl. B    | 6       | Flux          | 2252,3 | 2262,3 | 2255,4            | 2263,2 | 2256,1 | 2236,4 | 2255,2 |     |  |
| Moyenne pondérée toutes classes                 |   |          | 100     | Flux          | 3224,9 | 3225,3 | 3264,7            | 3317,2 | 3298,9 | 3264,0 | 3245,4 |     |  |
|   |   |          |         | UC            | 64,498 | 64,506 | 65,294            | 66,343 | 65,979 | 65,280 | 64,908 |     |  |
| <b>NEDERLAND</b>                                |   |          |         |               |        |        |                   |        |        |        |        |     |  |
| Minimum- en maximumgrenzen EEG                  |   |          | Fl      | 219,01-232,59 |        |        | 225,35 - 238,92   |        |        |        |        |     |  |
| Nationale oriëntatieprijs                       |   |          | Fl      | 222,00        |        |        | 226,00            |        |        |        |        |     |  |
| ROTTERDAM-<br>'S HERTOGEN-<br>BOSCH -<br>ZWOLLE | Slacht-<br>runderen   | Extra    | 10      | Fl            | 280,44 | 293,23 | 298,01            | 298,35 | 289,01 | 278,19 | 277,47 |     |  |
|   |   | 1e Kwal. | 40      | Fl            | 240,76 | 252,46 | 255,43            | 255,25 | 244,23 | 234,29 | 234,33 |     |  |
|   |   | 2e Kwal. | 32      | Fl            | 211,97 | 220,38 | 222,12            | 223,48 | 212,91 | 203,84 | 203,40 |     |  |
|   |   | 3e Kwal. | 10      | Fl            | 178,82 | 186,14 | 189,31            | 190,58 | 182,65 | 175,25 | 174,30 |     |  |
|   | Vette stieren   |          | 3       | Fl            | 239,90 | 242,89 | 241,21            | 235,78 | 232,21 | 234,09 | 234,53 |     |  |
|   | Worstkoeien   |          | 5       | Fl            | 151,76 | 157,49 | 160,27            | 160,30 | 155,89 | 152,51 | 153,14 |     |  |
| Gewogen gemiddelde alle klassen                 |   |          | 100     | Fl            | 224,85 | 234,60 | 237,23            | 237,59 | 227,75 | 218,94 | 218,69 |     |  |
|   |   |          |         | RE            | 62,113 | 64,807 | 65,533            | 65,634 | 62,913 | 60,480 | 60,411 |     |  |

BOVINS VIVANTS  
LEBENDE RINDER  
BOVINI VIVI  
LEVENDE RUNDEREN

PRIX DE MARCHÉ  
MARKTPREISE  
PREZZI DI MERCATO  
MARKTPRIJZEN

PAYS DE LA C.E.E.  
EWG-LÄNDER  
PAESI DELLA CEE  
E.E.G.-LÄNDER

VIANDE BOVINE  
RINDFLEISCH  
CARNE BOVINA  
RUNDVLEES

100 Kg-PVI

| Marchés<br>Märkte<br>Mercati<br>Markten         | Cl. commercialisées<br>Handelsklassen<br>Cl. commercializzate<br>Handelsklassen | %        | 1 9 6 7 |                    |        |        |        |        |        |        |        |        |         |        |        |
|---|---|----------|---------|--------------------|--------|--------|--------|--------|--------|--------|--------|--------|---------|--------|--------|
|   |   |          | JUL     |                    |        |        |        | AUG    |        |        |        |        | SEP     |        |        |
|   |   |          | 7-13    | 14-20              | 21-27  | 28-3   | 4-10   | 11-17  | 18-24  | 25-31  | 1-7    | 8-14   |         |        |        |
| <b>LUXEMBOURG</b>                               |   |          |         |                    |        |        |        |        |        |        |        |        |         |        |        |
| Limites inférieure et supérieure CEE            |   |          | Flux    | 3.112,50 - 3.300,0 |        |        |        |        |        |        |        |        |         |        |        |
| Prix d'orientation national                     |   |          | Flux    | 3.150,0            |        |        |        |        |        |        |        |        |         |        |        |
| LUXEMBOURG-<br>ESCH-ALZETTE                     | Boeufs, gé-<br>nissés, taureaux   | Cl. AA   | 65      | Flux               | 3624,5 | 3583,3 | 3575,0 | 3547,5 | 3580,5 | 3558,5 | 3547,5 | 3558,5 | 3.547,5 | 3553,0 |        |
|   |   | Cl. A    | 11      | Flux               | 2769,3 | 2737,5 | 2734,8 | 2684,5 | 2703,0 | 2769,3 | 2782,5 | 2718,9 | 2705,7  | 2745,4 |        |
|   |   | Cl. B    | 1       | Flux               | 2230,8 | 2275,0 | 2275,0 | 2275,0 | 2223,0 | 2223,0 | 2217,8 | 2223,0 | 2223,0  | 2223,0 |        |
|   | Vaches  | Cl. AA   | 3       | Flux               | 3267,0 | 3297,3 | 3290,1 | 3280,8 | 3256,0 | 3278,0 | 3291,8 | 3316,5 | 3308,3  | 3234,0 |        |
|   |   | Cl. A    | 14      | Flux               | 2671,2 | 2676,5 | 2676,5 | 2668,6 | 2687,1 | 2660,6 | 2673,9 | 2671,2 | 2668,6  | 2676,5 |        |
|   |   | Cl. B    | 6       | Flux               | 2236,0 | 2259,4 | 2225,6 | 2246,4 | 2256,8 | 2256,8 | 2262,0 | 2249,0 | 2259,4  | 2256,8 |        |
| Moyenne pondérée toutes classes                 |   |          | 100     | Flux               | 3289,0 | 3262,2 | 3254,3 | 3230,7 | 3256,2 | 3246,1 | 3242,9 | 3242,7 | 3234,1  | 3240,8 |        |
|   |   |          | UC      | 65,780             | 65,243 | 65,086 | 64,614 | 65,123 | 64,922 | 64,859 | 64,855 | 64,683 | 64,816  |        |        |
| <b>NETHERLAND</b>                               |   |          |         |                    |        |        |        |        |        |        |        |        |         |        |        |
| Minimum- en maximumgrenzen EEG                  |   |          | Fl      | 225,35 - 238,92    |        |        |        |        |        |        |        |        |         |        |        |
| Nationale orientatieprijs                       |   |          | Fl      | 226,00             |        |        |        |        |        |        |        |        |         |        |        |
| ROTTERDAM-<br>'S HERTOGEN-<br>BOSCH -<br>ZWOLLE | Slacht-<br>runderen   | Extra    | 10      | Fl                 | 280,65 | 277,14 | 276,52 | 277,14 | 278,59 | 277,14 | 277,14 | 277,14 | 278,59  | 280,65 |        |
|   |   | 1e Kwal. | 40      | Fl                 | 236,45 | 232,97 | 232,58 | 232,58 | 235,48 | 234,13 | 234,51 | 233,93 | 235,87  | 237,80 |        |
|   |   | 2e Kwal. | 32      | Fl                 | 204,96 | 202,16 | 203,28 | 202,72 | 204,59 | 203,09 | 203,09 | 203,09 | 204,96  | 204,59 |        |
|   |   | 3e Kwal. | 10      | Fl                 | 176,11 | 174,03 | 174,37 | 174,03 | 174,89 | 174,37 | 173,85 | 174,20 | 174,72  | 174,72 |        |
|   | Vette stieren   |          |         | 3                  | Fl     | 234,27 | 234,27 | 234,65 | 235,22 | 235,79 | 234,27 | 234,84 | 232,94  | 234,46 | 237,12 |
|   | Worstkoeien   |          |         | 5                  | Fl     | 153,53 | 151,65 | 151,97 | 151,65 | 152,75 | 152,44 | 153,22 | 154,79  | 155,26 | 153,69 |
| Gewogen gemiddelde alle klassen                 |   |          | 100     | Fl                 | 220,55 | 217,61 | 217,81 | 217,66 | 219,72 | 218,44 | 218,60 | 218,43 | 220,06  | 220,92 |        |
|   |   |          | RE      | 60,925             | 60,112 | 60,168 | 60,126 | 60,619 | 60,343 | 60,387 | 60,338 | 60,790 | 61,028  |        |        |

BOVINS VIVANTS  
LEBENDE RINDER  
BOVINI VIVI  
LEVENDE RUNDEREN

RIX DE MARCHE  
MARKTPREISE  
PREZZI DI MERCATO  
MARKTPRIJZEN

PAYS TIERS  
DRITTLÄNDER  
PAESI TERZI  
DERDE LANDE

VIANDE BOVINE  
RINDFLEISCH  
CARNE BOVINA  
RUNDVLEES

PVI

| Marchés<br>Märkte<br>Mercati<br>Markten | Cl. commercialisées<br>Handelsklassen<br>Cl. commercializzate<br>Handelsklassen | 1 9 6 7                  |                       |                       |                        |                       |                      |                       |                      |     |     |  |
|---|---|--------------------------|-----------------------|-----------------------|------------------------|-----------------------|----------------------|-----------------------|----------------------|-----|-----|--|
|   |   | FEB                      | MAR                   | APR                   | MAI                    | JUN                   | JUL                  | AUG                   | SEP                  | OCT | NOV |  |
| DANMARK                                 |   |                          |                       |                       |                        |                       |                      |                       |                      |     |     |  |
| Ø OXEXPORT,<br>AK, DLK                  | Stude   | Prima                    | 291,07                | 299,84                | 302,17                 | 309,52                | 314,58               | 291,21                | 277,742              |     |     |  |
|   |   | 1. Kl.                   | 277,14                | 287,34                | 289,67                 | 297,02                | 300,33               | 277,42                | 267,742              |     |     |  |
|   |   | 2. Kl.                   | 262,14                | 272,34                | 274,67                 | 282,02                | 285,50               | 267,42                | 257,742              |     |     |  |
|   | Kvier   | Prima                    | 280,00                | 281,45                | 288,33                 | 291,37                | 299,33               | 295,81                | 282,742              |     |     |  |
|   |   | 1. Kl.                   | 270,00                | 271,45                | 278,33                 | 279,19                | 287,50               | 285,81                | 272,742              |     |     |  |
|   |   | 2. Kl.                   | 260,00                | 261,45                | 268,33                 | 269,20                | 277,50               | 274,68                | 262,742              |     |     |  |
|   | Køer m.<br>Kalvetaender   | Prima                    | 250,00                | 254,68                | 254,17                 | 263,47                | 269,67               | 248,71                | 235,484              |     |     |  |
|   |   | 1. Kl.                   | 240,00                | 244,68                | 243,33                 | 252,02                | 259,67               | 238,71                | 225,484              |     |     |  |
|   | Køer  | 1. Kl.                   | 239,64                | 244,84                | 242,33                 | 250,81                | 253,50               | 225,57                | 210,161              |     |     |  |
|   |   | 2. Kl.                   | 215,71                | 224,68                | 221,50                 | 223,23                | 226,33               | 206,45                | 189,274              |     |     |  |
| 3. Kl.                                  |   | 184,29                   | 194,68                | 191,50                | 192,10                 | 197,08                | 182,10               | 166,774               |                      |     |     |  |
| Tyre                                    | Prima   | 298,00                   | 303,55                | 307,17                | 319,68                 | 307,67                | 297,58               | 296,694               |                      |     |     |  |
|   | 1. Kl.  | 278,93                   | 288,39                | 293,58                | 304,60                 | 297,67                | 284,60               | 282,500               |                      |     |     |  |
|   | 2. Kl.  | 265,36                   | 273,31                | 277,50                | 288,47                 | 277,67                | 269,60               | 269,194               |                      |     |     |  |
| Ø Arith.                                |   |                          | 257,81                | 264,48                | 266,65                 | 272,978               | 274,94               | 260,38                | 249,787              |     |     |  |
|   |   |                          | 37,325                | 38,290                | 38,605                 | 39,521                | 39,805               | 37,697                | 36,164               |     |     |  |
| E I R E                                 |   |                          |                       |                       |                        |                       |                      |                       |                      |     |     |  |
| DUBLIN                                  | Heifers   | Prime                    | 145.0                 | 158.7 $\frac{7}{10}$  | 165.11 $\frac{3}{10}$  | 164.6 $\frac{1}{2}$   | 147.2 $\frac{4}{5}$  | 132.8 $\frac{1}{2}$   | 134.2, $\frac{1}{2}$ |     |     |  |
|   |   | Secondary                | 138.0 $\frac{1}{2}$   | 150.9 $\frac{10}{10}$ | 156.11 $\frac{10}{10}$ | 153.8 $\frac{1}{10}$  | 138.8 $\frac{7}{10}$ | 123.5 $\frac{4}{5}$   | 120.4, 5             |     |     |  |
|   |   | Cows                     | 123.4 $\frac{1}{2}$   | 132.5                 | 137.4                  | 131.5 $\frac{1}{10}$  | 116.8, 0             | 108.1 $\frac{7}{10}$  | 104, 1, 8            |     |     |  |
|   | Bullocks  | Prime                    | 151.5 $\frac{1}{2}$   | 162.7                 | 173.8 $\frac{2}{10}$   | 167.0, $\frac{1}{5}$  | 153.1, 0             | 142.6 $\frac{2}{5}$   | 146.7, 4             |     |     |  |
|   |   | Secondary                | 143.6 $\frac{3}{10}$  | 153.10 $\frac{1}{5}$  | 165.1 $\frac{2}{5}$    | 159.9, $\frac{8}{10}$ | 146.12 $\frac{1}{5}$ | 135.10 $\frac{4}{5}$  | 141.0, 8             |     |     |  |
|   | Cows  | Best beef                | 108.4 $\frac{1}{2}$   | 104.11 $\frac{1}{5}$  | 96.9 $\frac{2}{5}$     | 95.5, $\frac{6}{10}$  | 92.4 $\frac{1}{2}$   | 90.3 $\frac{1}{10}$   | 90.9, 3              |     |     |  |
|   |   | Secondary                | 89.3 $\frac{1}{5}$    | 89.11 $\frac{1}{5}$   | 85.0                   | 82.9, $\frac{6}{10}$  | 79.9 $\frac{1}{5}$   | 77.0                  | 76.1, 2              |     |     |  |
|   | Bulls   | Best fat                 | 137.10 $\frac{1}{10}$ | 147.1 $\frac{1}{10}$  | 136.4 $\frac{3}{10}$   | 132.3, $\frac{1}{10}$ | 128.0 $\frac{1}{2}$  | 119.8 $\frac{1}{10}$  | 119.115              |     |     |  |
|   |   | Others                   | 128.4 $\frac{1}{10}$  | 140.3 $\frac{1}{5}$   | 136.7 $\frac{2}{10}$   | 133.1, $\frac{7}{10}$ | 122.52 $\frac{1}{5}$ | 113.5 $\frac{4}{5}$   | 114.2, 9             |     |     |  |
|   | Ø Arith.  |                          | 129.7 $\frac{3}{10}$  | 137.10 $\frac{1}{5}$  | 137.3 $\frac{2}{10}$   | 135.6, 0              | 125.01 $\frac{1}{5}$ | 115.10 $\frac{9}{10}$ | 116.4, 5             |     |     |  |
|   |   | 35,717                   | 37,989                | 38,391                | 37,341                 | 34,452                | 31,942               | 32,071                |                      |     |     |  |
| G R E A T - B R I T A I N               |   |                          |                       |                       |                        |                       |                      |                       |                      |     |     |  |
| 64 MARKETS                              | STEERS  | Medium 9% - 11 cwt       | 157.9                 | 165.9 $\frac{2}{5}$   | 171.5 $\frac{1}{10}$   | 175.6                 | 166.5 $\frac{2}{5}$  | 134.6 $\frac{1}{5}$   | 134.11, 2            |     |     |  |
|   |   | Others Heavy over 11 cwt | 155.0                 | 163.6 $\frac{1}{5}$   | 170.2 $\frac{1}{2}$    | 173.8 $\frac{1}{10}$  | 163.1 $\frac{1}{2}$  | 131.0 $\frac{2}{5}$   | 132.4, 3             |     |     |  |
|   | HEIFERS   | Medium 8 1/4 - 9% cwt    | 155.0                 | 162.7                 | 169.9 $\frac{3}{5}$    | 171.4 $\frac{4}{5}$   | 159.8 $\frac{1}{2}$  | 127.8 $\frac{1}{2}$   | 129.0, 8             |     |     |  |
|   |   | Others Heavy over 9% cwt | 149.8                 | 158.7 $\frac{1}{10}$  | 165.9 $\frac{1}{5}$    | 167.0                 | 156.3 $\frac{1}{2}$  | 124.2 $\frac{3}{10}$  | 127.3, 5             |     |     |  |
|   | Fat cows  |                          | 110.1                 | 117.6 $\frac{1}{5}$   | 123.7 $\frac{1}{5}$    | 133.0                 | 123.8                | 101.5                 | 99.10, 8             |     |     |  |
|   |   |                          | 145.0 $\frac{3}{10}$  | 151.11 $\frac{2}{5}$  | 160.4 $\frac{4}{5}$    | 164.9 $\frac{3}{5}$   | 153.9 $\frac{1}{5}$  | 123.9 $\frac{3}{10}$  | 124.8, 5             |     |     |  |
| Ø Arith.                                |   | 39,980                   | 41,874                | 44,203                | 45,414                 | 42,371                | 34,110               | 34,367                |                      |     |     |  |
|   |   | 142.2                    | 148.7                 | 157.2 $\frac{2}{5}$   | 161.6 $\frac{1}{20}$   | 150.8 $\frac{2}{5}$   | 121.3 $\frac{3}{5}$  | 122.2, 6              |                      |     |     |  |
| PRIX CORRIGES - BERICHTIGTER PREISE     |   |                          |                       |                       |                        |                       |                      |                       |                      |     |     |  |
| PREZZI CORRETTI - VERBETERDE PRIJZEN    |   |                          |                       |                       |                        |                       |                      |                       |                      |     |     |  |
|   |   | 39,178                   | 40,947                | 43,321                | 44,507                 | 41,523                | 33,427               | 33,681                |                      |     |     |  |

BOVINS VIVANTS  
LEBENDE RINDER  
BOVINI VIVI  
LEVENDE RUNDEREN

PRIX DE MARCHÉ  
MARKTPREISE  
PREZZI DI MERCATO  
MARKTPRIJZEN

PAYS TIERS  
DRITTLÄNDER  
PAESI TERZI  
DERDE LANDE

VIANDE BOVINE  
RINDFLEISCH  
CARNE BOVINA  
RUNDVLEES

100 kg - FVI

| Marchés<br>Märkte<br>Mercati<br>Markten | Cl. commercialisées<br>Handelsklassen<br>Cl. commercializzate<br>Handelsklassen | 1 9 6 7                 |                |           |          |           |          |          |          |          |          |          |          |        |
|---|---|-------------------------|----------------|-----------|----------|-----------|----------|----------|----------|----------|----------|----------|----------|--------|
|   |   | JUL                     |                |           |          | AUG       |          |          |          | SEP      |          |          |          |        |
|   |   | 7-13                    | 14-20          | 21-27     | 28-3     | 4-10      | 11-17    | 18-24    | 25-31    | 1-7      | 8-14     |          |          |        |
| DANMARK                                 |   |                         |                |           |          |           |          |          |          |          |          |          |          |        |
| Ø OXEXPORT,<br>AK, DLK                  | Stude   | Prima                   | \$/re/kg       | 380,00    | 290,00   | 282,50    | 280,00   | 275,00   | 275,00   | 280,00   | 280,00   | 280,00   | 280,00   |        |
|   |   | 1. Kl.                  | \$/re/kg       | 285,00    | 275,00   | 270,00    | 270,00   | 265,00   | 265,00   | 270,00   | 270,00   | 270,00   | 270,00   |        |
|   |   | 2. Kl.                  | \$/re/kg       | 275,00    | 265,00   | 260,00    | 260,00   | 255,00   | 255,00   | 260,00   | 260,00   | 260,00   | 260,00   |        |
|   |   | Kvier                   | Prima          | \$/re/kg  | 305,00   | 295,00    | 290,00   | 285,00   | 280,00   | 280,00   | 285,00   | 285,00   | 285,00   | 280,00 |
|   | 1. Kl.  |                         | \$/re/kg       | 295,00    | 285,00   | 280,00    | 275,00   | 270,00   | 270,00   | 275,00   | 275,00   | 275,00   | 270,00   |        |
|   |   | 2. Kl.                  | \$/re/kg       | 285,00    | 272,50   | 267,50    | 265,00   | 260,00   | 260,00   | 265,00   | 265,00   | 265,00   | 260,00   |        |
|   |   | Køer m.<br>Kalvetaender | Prima          | \$/re/kg  | 255,00   | 250,00    | 245,00   | 240,00   | 235,00   | 230,00   | 235,00   | 240,00   | 240,00   | 235,00 |
|   | 1. Kl.  |                         | \$/re/kg       | 245,00    | 240,00   | 235,00    | 230,00   | 225,00   | 220,00   | 225,00   | 230,00   | 230,00   | 225,00   |        |
|   |   | Køer                    | 1. Kl.         | \$/re/kg  | 230,00   | 225,00    | 222,50   | 217,50   | 212,50   | 205,00   | 210,00   | 210,00   | 210,00   | 210,00 |
|   |   |                         | 2. Kl.         | \$/re/kg  | 210,00   | 205,00    | 205,00   | 200,00   | 195,00   | 182,50   | 187,50   | 187,50   | 187,50   | 187,50 |
|   |   |                         | 3. Kl.         | \$/re/kg  | 185,00   | 180,00    | 180,00   | 177,50   | 172,50   | 160,00   | 165,00   | 165,00   | 165,00   | 165,00 |
|   |   | Tyre                    | Prima          | \$/re/kg  | 300,00   | 295,00    | 295,00   | 295,00   | 295,00   | 292,50   | 297,50   | 302,50   | 302,50   | 300,00 |
| 1. Kl.                                  |   |                         | \$/re/kg       | 287,50    | 282,50   | 282,50    | 282,50   | 282,50   | 277,50   | 282,50   | 287,50   | 287,50   | 287,50   |        |
| 2. Kl.                                  |   |                         | \$/re/kg       | 272,50    | 267,50   | 267,50    | 267,50   | 267,50   | 265,00   | 270,00   | 275,00   | 275,00   | 275,00   |        |
| Ø Arith.                                |   | \$/re/kg                | 266,43         | 259,11    | 255,89   | 253,21    | 249,29   | 245,54   | 250,54   | 252,32   | 252,32   | 250,36   |          |        |
|   |   | UC-RE<br>100kg          | 38,573         | 37,513    | 37,048   | 36,660    | 36,091   | 35,548   | 36,272   | 36,531   | 36,531   | 36,246   |          |        |
| E I R E                                 |   |                         |                |           |          |           |          |          |          |          |          |          |          |        |
| DUBLIN                                  | Heifers   | Prime                   | s.d. cwt       | 136.6     | 130.0    | 128.6     | 136.6    | 137.6    | 137.6    | 131.6    | 131.0    | 135.0    | 140.6    |        |
|   |   | Secondary               | s.d. cwt       | 128.6     | 120.6    | 119.0     | 118.0    | 123.6    | 122.6    | 117.0    | 119.6    | 122.9    | 128.6    |        |
|   |   | Cows                    | s.d. cwt       | 112.6     | 105.0    | 105.0     | 105.0    | 108.9    | 105.0    | 100.0    | 102.6    | 110.0    | 110.0    |        |
|   |   | Bullocks                | Prime          | s.d. cwt  | 143.0    | 140.6     | 140.0    | 143.0    | 148.6    | 147.6    | 146.0    | 146.0    | 148.6    | 153.0  |
|   | Secondary   |                         | s.d. cwt       | 137.0     | 133.0    | 134.0     | 137.0    | 142.6    | 142.0    | 140.0    | 141.6    | 142.6    | 144.0    |        |
|   |   | Cows                    | Best beef      | s.d. cwt  | 80.0     | 90.0      | 90.0     | 91.0     | 91.0     | 90.0     | 90.0     | 92.0     | 95.0     | 93.0   |
|   |   |                         | Secondary      | s.d. cwt  | 77.0     | 77.0      | 77.0     | 77.0     | 77.0     | 75.0     | 75.0     | 77.0     | 80.0     | 79.6   |
|   |   | Bulls                   | Best fat       | s.d. cwt  | 117.6    | 113.6     | 120.0    | 121.4    | 125.1    | 117.3    | 114.5    | 122.6    | 124.0    | 126.3  |
|   |   |                         | Others         | s.d. cwt  | 115.0    | 111.0     | 111.6    | 113.0    | 116.9    | 114.7    | 111.9    | 114.0    | 117.3    | 119.6  |
|   | Ø Arith.  |                         | s.d. cwt       | 117.5,33  | 113.4,66 | 113.1066  | 115.3,78 | 118.1144 | 116.9,78 | 113.1156 | 116.2,67 | 119.5,33 | 121.7    |        |
|   |   |                         | UC-RE<br>100kg | 32,365    | 31,248   | 31,386    | 31,778   | 32,781   | 32,192   | 31,406   | 32,029   | 32,916   | 33,506   |        |
|   | G R E A T - B R I T A I N   |                         |                |           |          |           |          |          |          |          |          |          |          |        |
| 64 MARKETS                              | STEERS Medium 9½ - 11 cwt   | s.d. cwt                | 135.0          | 130.0     | 131.0    | 132.0     | 134.0    | 133.0    | 136.0    | 138.0    | 143.0    | 141.0    |          |        |
|   | Others Heavy over 11 cwt  | s.d. cwt                | 129.0          | 125.0     | 128.0    | 131.0     | 131.0    | 130.0    | 134.0    | 135.0    | 140.0    | 139.0    |          |        |
|   | HEIFERS Medium 8¼-9½ cwt  | s.d. cwt                | 130.0          | 122.0     | 123.0    | 125.0     | 127.0    | 127.0    | 131.0    | 133.0    | 137.0    | 136.0    |          |        |
|   | Others Heavy over 9½ cwt  | s.d. cwt                | 126.0          | 118.0     | 120.0    | 123.0     | 126.0    | 125.0    | 127.0    | 131.0    | 132.0    | 133.0    |          |        |
|   | Fat cows  | s.d. cwt                | 102.0          | 98.0      | 100.0    | 95.0      | 101.0    | 100.0    | 101.0    | 98.0     | 99.0     | 96.0     |          |        |
| Ø Arith.                                |   | s.d. cwt                | 124,4,80       | 118,7,20  | 120,4,80 | 122,0     | 123,9,60 | 123,0    | 126,2,40 | 127,0    | 130,2,40 | 129,0    |          |        |
|   |   | UC-RE<br>100kg          | 34,282         | 32,684    | 33,180   | 33,621    | 34,117   | 33,896   | 34,778   | 34,999   | 35,880   | 35,550   |          |        |
| PRIX CORRIGES - BERICHTIGTER PREISE     |   |                         | s.d. cwt       | 121.11,94 | 116.2,74 | 117.11,94 | 119.6,72 | 121.3,89 | 120.6,48 | 123.8,11 | 124.5,52 | 127.7,15 | 126.5,04 |        |
| PREZZI CORRETTI - VERBETERDE PRIJZEN    |   |                         | UC-RE<br>100kg | 33,596    | 32,030   | 32,516    | 32,949   | 33,435   | 33,218   | 34,082   | 34,299   | 35,162   | 34,839   |        |



VEAUX VIVANTS  
LEBENDE KALBER  
VITELLI VIVI  
LEVENDE KALVEREN

PRIX DE MARCHÉ  
MARKTPREISE  
PREZZI DI MERCATO  
MARKTPRIJZEN

PAYS DE LA C.E.E.  
EWG-LÄNDER  
PAESI DELLA CEE  
E.E.G.-LANDEN

VIANDE BOVINE  
RINDFLEISCH  
CARNE BOVINA  
RUNDVLEES

100 Kg -PVI

| Marchés<br>Märkte<br>Mercati<br>Markten                                | Qualités<br>Qualitäten<br>Qualità<br>Kwaliteiten | %                          | 1 9 6 7 |               |        |        |                   |        |        |        |        |     |  |
|--|--|----------------------------|---------|---------------|--------|--------|-------------------|--------|--------|--------|--------|-----|--|
|  |  |                            | FEB     | MAR           | APR    | MAI    | JUN               | JUL    | AUG    | SEP    | OCT    | NOV |  |
| <b>BELGIQUE-BELGIE</b>   |  |                            |         |               |        |        |                   |        |        |        |        |     |  |
| Limites inférieure et supérieure CEE<br>Minimum- en maximumgrenzen EEG |  |                            | Fb      | 4000,0-4337,5 |        |        | 4137,50 - 4475,00 |        |        |        |        |     |  |
| Prix d'orientation national<br>Nationale oriëntatieprijs               |  |                            | Fb      | 4000,0        |        |        | 4137,50           |        |        |        |        |     |  |
| ANDERLECHT   | Veaux-<br>Kalveren                               | Extra blancs<br>bijz. goed | 2       | Fb            | 7692,9 | 7690,3 | 7361,7            | 7183,9 | 6761,7 | 6469,4 | 7364,5 |     |  |
|  |  | Bons-goed                  | 7       | Fb            | 5819,6 | 5991,9 | 5710,0            | 5177,4 | 4625,0 | 4283,9 | 5238,7 |     |  |
|  |  | Ordinaires-<br>gewone      | 76      | Fb            | 4401,8 | 4637,1 | 4578,3            | 4224,2 | 3568,3 | 3379,0 | 4343,5 |     |  |
|  |  | Médiocres-<br>middelmatige | 15      | Fb            | 3751,8 | 3854,8 | 4080,0            | 3671,0 | 3021,7 | 2983,9 | 3927,4 |     |  |
| Moyenne pondérée<br>Gewogen gemiddelde                                 |  |                            | 100     | Fb            | 4468,1 | 4675,7 | 4638,5            | 4267,1 | 3624,2 | 3444,9 | 4404,2 |     |  |
|  |  |                            |         | UC-RE         | 89,362 | 93,513 | 92,770            | 85,343 | 72,483 | 68,898 | 88,084 |     |  |
| <b>DEUTSCHLAND (BR)</b>  |  |                            |         |               |        |        |                   |        |        |        |        |     |  |
| Unter- und Obergrenze EWG  |  |                            | DM      | 320,00-347,00 |        |        | 331,00 - 358,00   |        |        |        |        |     |  |
| Nationaler Orientierungspreis  |  |                            | DM      | 336,00        |        |        | 347,00            |        |        |        |        |     |  |
| DER 12 MÄRKTE<br>(Nordrhein-<br>Westfalen)                             | Kälber   | Kl. A                      | 49,7    | DM            | 419,08 | 421,75 | 395,11            | 371,65 | 344,74 | 343,26 | 409,46 |     |  |
|  |  | Kl. B                      | 34,8    | DM            | 388,16 | 392,49 | 361,98            | 339,21 | 315,11 | 317,27 | 378,76 |     |  |
|  |  | Kl. C                      | 12,9    | DM            | 342,54 | 343,44 | 314,87            | 299,98 | 277,63 | 288,26 | 338,63 |     |  |
|  |  | Kl. D                      | 2,6     | DM            | 259,84 | 263,33 | 252,51            | 246,79 | 209,86 | 217,09 | 250,90 |     |  |
| Gewogener Durchschnitt   |  |                            | 100     | DM            | 394,30 | 397,35 | 369,52            | 347,87 | 322,26 | 323,84 | 385,52 |     |  |
|  |  |                            |         | RE            | 98,575 | 99,337 | 92,381            | 86,967 | 80,566 | 80,961 | 96,379 |     |  |
| <b>FRANCE</b>  |  |                            |         |               |        |        |                   |        |        |        |        |     |  |
| Limites inférieure et supérieure CEE                                   |  |                            | Ff      | 394,96-428,29 |        |        | 408,54 - 441,87   |        |        |        |        |     |  |
| Prix d'orientation national  |  |                            | Ff      | 412,00        |        |        | 427,00            |        |        |        |        |     |  |
| LA VILLETTE  | Veaux  | Extra                      | 27      | Ff            | 580,84 | 588,34 | 566,69            | 540,99 | 509,88 | 510,60 | 532,96 |     |  |
|  |  | 1e qual.                   | 35      | Ff            | 472,62 | 474,68 | 434,90            | 392,03 | 361,40 | 381,68 | 415,35 |     |  |
|  |  | 2e qual.                   | 26      | Ff            | 389,22 | 394,14 | 360,71            | 329,56 | 307,82 | 284,94 | 345,52 |     |  |
|  |  | 3e qual.                   | 12      | Ff            | 315,56 | 322,95 | 293,93            | 265,12 | 246,59 | 266,19 | 282,97 |     |  |
| Moyenne pondérée   |  |                            | 100     | Ff            | 461,30 | 466,22 | 434,28            | 400,78 | 373,78 | 387,88 | 413,06 |     |  |
|  |  |                            |         | UC            | 93,436 | 94,432 | 87,963            | 81,177 | 75,709 | 78,565 | 83,666 |     |  |

VEAUX VIVANTS  
LEBENDE KÄLBER  
VITELLI VIVI  
LEVENDE KALVEREN

PRIX DE MARCHÉ  
MARKTPREISE  
PREZZI DI MERCATO  
MARKTPRIJZEN

PAYS DE LA C.E.E.  
EWG-LÄNDER  
PAESI DELLA CEE  
E.E.G.-LANDEN

VIANDE BOVINE  
RINDFLEISCH  
CARNE BOVINA  
RUNDVLEES

100 Kg -PVI

| Marchés<br>Märkte<br>Mercati<br>Markten                                | Qualités<br>Qualitäten<br>Qualità<br>Kwaliteiten | %                           |      | 1 9 6 7           |        |        |        |        |        |        |         |         |         |         |         |        |
|--|--|-----------------------------|------|-------------------|--------|--------|--------|--------|--------|--------|---------|---------|---------|---------|---------|--------|
|  |  |                             |      | JUL               |        |        |        | AUG    |        |        |         | SEP     |         |         |         |        |
|  |  |                             |      | 7-13              | 14-20  | 21-27  | 28-3   | 4-10   | 11-17  | 18-24  | 25-31   | 1-7     | 8-14    |         |         |        |
| <b>BELGIQUE-BELGIE</b>   |  |                             |      |                   |        |        |        |        |        |        |         |         |         |         |         |        |
| Limites inférieure et supérieure CEE<br>Minimum- en maximumgrenzen EEG |  |                             | Fb   | 4.137,5 - 4.475,0 |        |        |        |        |        |        |         |         |         |         |         |        |
| Prix d'orientation national<br>Nationale orientatieprijs               |  |                             | Fb   | 4.137,5           |        |        |        |        |        |        |         |         |         |         |         |        |
| ANDERLECHT   | Veaux-<br>Kalveren                               | Extra blanc<br>bijz. goed   | 2    | Fb                | 6300,0 | 6300,0 | 6850,0 | 6800,0 | 7350,0 | 7350,0 | 7500,0  | 7500,0  | 7500,0  | 7500,0  | 7500,0  | 7500,0 |
|  |  | Bons-good                   | 7    | Fb                | 4050,0 | 4050,0 | 4800,0 | 4550,0 | 5250,0 | 5250,0 | 5500,0  | 5250,0  | 5250,0  | 5250,0  | 5000,0  | 5000,0 |
|  |  | Ordinaires-<br>gewone       | 76   | Fb                | 3150,0 | 3150,0 | 3850,0 | 3700,0 | 4450,0 | 4450,0 | 4450,0  | 4300,0  | 4300,0  | 4300,0  | 4150,0  | 4150,0 |
|  |  | Médiocres-<br>middelmattige | 15   | Fb                | 2750,0 | 2750,0 | 3500,0 | 3250,0 | 4050,0 | 4050,0 | 4000,0  | 3900,0  | 3900,0  | 3900,0  | 3700,0  | 3700,0 |
| Moyenne pondérée<br>Gewogen gemiddelde                                 |  |                             | 100  | Fb                | 3216,0 | 3216,0 | 3924,0 | 3754,0 | 4504,0 | 4504,0 | 4517,0  | 4370,5  | 4370,5  | 4370,5  | 4209,0  | 4209,0 |
|  |  |                             |      | UC-RE             | 64,320 | 64,320 | 78,480 | 73,080 | 90,080 | 90,080 | 90,340  | 87,410  | 87,410  | 87,410  | 84,180  | 84,180 |
| <b>DEUTSCHLAND (BR)</b>  |  |                             |      |                   |        |        |        |        |        |        |         |         |         |         |         |        |
| Unter- und Obergrenze EWG  |  |                             | DM   | 331,00 - 358,00   |        |        |        |        |        |        |         |         |         |         |         |        |
| Nationaler Orientierungspreis  |  |                             | DM   | 347,00            |        |        |        |        |        |        |         |         |         |         |         |        |
| DES 12 MÄRKTE<br>(Nordrhein-<br>Westfalen)                             | Kälber   | Kl. A                       | 49,7 | DM                | 339,70 | 343,90 | 348,80 | 361,30 | 385,00 | 410,80 | 429,10  | 433,60  | 430,30  | 440,90  | 440,90  |        |
|  |  | Kl. B                       | 34,8 | DM                | 313,80 | 315,10 | 325,00 | 337,30 | 357,70 | 381,70 | 399,20  | 394,20  | 402,50  | 404,50  | 404,50  |        |
|  |  | Kl. C                       | 12,9 | DM                | 281,60 | 294,70 | 290,80 | 310,40 | 327,20 | 355,60 | 342,30  | 341,50  | 336,70  | 344,50  | 344,50  |        |
|  |  | Kl. D                       | 2,6  | DM                | 207,40 | 222,50 | 235,20 | 202,80 | 259,20 | 251,00 | 250,20  | 263,80  | 261,80  | 268,70  | 268,70  |        |
| Gewogener Durchschnitt   |  |                             | 100  | DM                | 319,75 | 324,37 | 330,08 | 342,26 | 364,77 | 389,40 | 402,85  | 403,59  | 408,15  | 411,32  | 411,32  |        |
|  |  |                             |      | RE                | 79,938 | 81,094 | 82,521 | 85,565 | 91,193 | 97,350 | 100,712 | 100,898 | 102,037 | 102,830 | 102,830 |        |
| <b>FRANCE</b>  |  |                             |      |                   |        |        |        |        |        |        |         |         |         |         |         |        |
| Limites inférieure et supérieure CEE                                   |  |                             | Ff   | 408,54 - 441,87   |        |        |        |        |        |        |         |         |         |         |         |        |
| Prix d'orientation national  |  |                             | Ff   | 427,00            |        |        |        |        |        |        |         |         |         |         |         |        |
| LA VILLETTE  | Veaux  | Extra                       | 27   | Ff                | 507,15 | 510,30 | 516,60 | 516,60 | 516,60 | 529,20 | 541,80  | 551,25  | 563,85  | 573,30  | 573,30  |        |
|  |  | 1e qual.                    | 35   | Ff                | 378,00 | 384,00 | 390,00 | 393,00 | 396,00 | 411,00 | 426,00  | 438,00  | 453,00  | 462,00  | 462,00  |        |
|  |  | 2e qual.                    | 26   | Ff                | 324,50 | 327,25 | 330,00 | 330,00 | 335,50 | 343,75 | 352,00  | 357,50  | 360,25  | 368,50  | 368,50  |        |
|  |  | 3e qual.                    | 12   | Ff                | 267,75 | 267,75 | 270,30 | 270,30 | 270,30 | 280,50 | 290,70  | 295,80  | 293,25  | 295,80  | 295,80  |        |
| Moyenne pondérée   |  |                             | 100  | Ff                | 385,73 | 389,40 | 394,22 | 395,27 | 397,75 | 409,77 | 421,79  | 430,58  | 439,65  | 447,80  | 447,80  |        |
|  |  |                             |      | UC                | 78,130 | 78,870 | 79,849 | 80,062 | 80,564 | 82,999 | 85,434  | 87,215  | 89,050  | 90,701  | 90,701  |        |

VEAUX VIVANTS  
LEBENDE KÄLBER  
VITELLI VIVI  
LEVENDE KALVEREN

PRIX DE MARCHÉ  
MARKTPREISE  
PREZZI DI MERCATO  
MARKTPRIJZEN

PAYS DE LA C.E.E.  
EWG LÄNDER  
PAESI DELLA CEE  
E.F.G. LANDEN

VIANDE BOVINE  
RINDFLEISCH  
CARNE BOVINA  
RUNDVLEES

100 Kg - PVI

| Marchés<br>Märkte<br>Mercati<br>Markten                      | Qualités<br>Qualitäten<br>Qualità<br>Kwaliteiten | %        | 1967          |      |                   |        |         |         |         |         |         |     |  |
|--|--|----------|---------------|------|-------------------|--------|---------|---------|---------|---------|---------|-----|--|
|  |  |          | FEB           | MAR  | APR               | MAI    | JUN     | JUL     | AUG     | SEP     | OCT     | NOV |  |
| ITALIA   |  |          |               |      |                   |        |         |         |         |         |         |     |  |
| Limiti minimo e massimo CEE                                  |  | Lit      | 50.000-54.219 |      | 51.719 - 55.938   |        |         |         |         |         |         |     |  |
| Prezzi di orientamento nazionale                             |  | Lit      | 51.600        |      | 53.000            |        |         |         |         |         |         |     |  |
| Ø REGGIO-EMILIA<br>PADOVA,<br>CREMONA,<br>MACERATA e<br>ROMA | Vitelli  | 1a qual. | 60            | Lit  | 68.253            | 65.320 | 67.905  | 73.447  | 73.613  | 71.764  | 68.308  |     |  |
|  |  | 2a qual. | 40            | Lit  | 58.695            | 55.619 | 59.309  | 64.022  | 64.659  | 62.763  | 59.094  |     |  |
| Media ponderata  |  |          | 100           | Lit  | 64.430            | 61.440 | 64.467  | 69.677  | 70.032  | 68.164  | 64.622  |     |  |
|  |  |          |               | UC   | 103,088           | 98,304 | 103,146 | 111,483 | 112,051 | 109,062 | 103,396 |     |  |
| LUXEMBOURG   |  |          |               |      |                   |        |         |         |         |         |         |     |  |
| Limites inférieure et supérieure CEE                         |  | Flux     | 4000,0-4337,5 |      | 4137,50 - 4475,00 |        |         |         |         |         |         |     |  |
| Prix d'orientation national                                  |  | Flux     | 4250,0        |      | 4250,00           |        |         |         |         |         |         |     |  |
| Ø LUXEMBOURG-<br>ESCH-S-<br>ALZETTE                          | Veaux  |          | 100           | Flux | 5009,8            | 4817,7 | 4048,2  | 4204,2  | 3829,2  | 3857,3  | 4.606,4 |     |  |
|  |  |          |               | UC   | 100,196           | 96,355 | 80,964  | 84,083  | 76,583  | 77,146  | 92,127  |     |  |
| NEDERLAND  |  |          |               |      |                   |        |         |         |         |         |         |     |  |
| Minimum- en maximumgrenzen EEG                               |  | F1       | 289,60-314,04 |      | 299,56 - 323,99   |        |         |         |         |         |         |     |  |
| Nationale orientatieprijs                                    |  | F1       | 290,00        |      | 307,00            |        |         |         |         |         |         |     |  |
| Ø BARNEVELD-<br>'S HERTOGEN-<br>BOSCH                        | Kalveren   | 1e Kwal. | 25            | F1   | 382,92            | 337,10 | 286,57  | 292,73  | 279,03  | 294,34  | 366,19  |     |  |
|  |  | 2e Kwal. | 55            | F1   | 352,25            | 308,69 | 258,00  | 266,31  | 253,92  | 269,68  | 341,08  |     |  |
|  |  | 3e Kwal. | 20            | F1   | 319,64            | 278,92 | 235,00  | 244,68  | 231,34  | 250,27  | 318,08  |     |  |
| Gewogen gemiddelde   |  |          | 100           | F1   | 353,39            | 309,84 | 260,54  | 268,59  | 255,68  | 271,96  | 342,76  |     |  |
|  |  |          |               | RE   | 97,622            | 85,591 | 71,973  | 74,195  | 70,629  | 75,128  | 94,685  |     |  |

VEAUX VIVANTS  
LEBENDE KÄLBER  
VITELLI VIVI  
LEVENDE KALVEREN

PRIX DE MARCHÉ  
MARKTPREISE  
PREZZI DI MERCATO  
MARKTPRIJZEN

PAYS DE LA C.E.E.  
EWG LÄNDER  
PAESI DELLA CEE  
E.E.G. LANDEN

VIANDE BOVINE  
RINDFLEISCH  
CARNE BOVINA  
RUNDVLEES

100 Kg - FVI

| Marchés<br>Märkte<br>Mercati<br>Markten                      | Qualités<br>Qualitäten<br>Qualità<br>Kwaliteiten | %        |      | 1 9 6 7           |         |         |         |         |         |         |         |         |         |         |
|--|--|----------|------|-------------------|---------|---------|---------|---------|---------|---------|---------|---------|---------|---------|
|  |  |          |      | JUL               |         |         |         | AUG     |         |         |         | SEP     |         |         |
|  |  |          |      | 7-13              | 14-20   | 21-27   | 28-3    | 4-10    | 11-17   | 18-24   | 25-31   | 1-7     | 8-14    |         |
| <b>ITALIA</b>  |  |          |      |                   |         |         |         |         |         |         |         |         |         |         |
| Limiti minimo e massimo CEE                                  |  |          | Lit  | 51.719 - 55.938   |         |         |         |         |         |         |         |         |         |         |
| Prezzi di orientamento nazionale                             |  |          | Lit  | 53,000            |         |         |         |         |         |         |         |         |         |         |
| Ø REGGIO-EMILIA<br>PADOVA,<br>CREMONA,<br>MACERATA e<br>ROMA | Vitelli  | 1a qual. | 60   | Lit               | 73,659  | 73,022  | 69,132  | 68,043  | 67,708  | 67,792  | 69,301  | 68,546  | 68,630  | 69,317  |
|  |  | 2a qual. | 40   | Lit               | 64,647  | 63,825  | 60,233  | 59,060  | 58,390  | 58,558  | 60,225  | 59,212  | 59,380  | 60,131  |
| Media ponderata  |  |          | 100  | Lit               | 70,054  | 69,343  | 65,572  | 64,450  | 63,981  | 64,098  | 65,672  | 64,812  | 64,930  | 65,643  |
|  |  |          |      | UC                | 112,086 | 110,949 | 104,915 | 103,120 | 102,369 | 102,537 | 105,075 | 103,700 | 103,887 | 105,029 |
| <b>LUXEMBOURG</b>  |  |          |      |                   |         |         |         |         |         |         |         |         |         |         |
| Limites inférieure et supérieure CEE                         |  |          | Flux | 4.137,5 - 4.475,0 |         |         |         |         |         |         |         |         |         |         |
| Prix d'orientation national                                  |  |          | Flux | 4,250,0           |         |         |         |         |         |         |         |         |         |         |
| Ø LUXEMBOURG-<br>ESCH-S-<br>ALZETTE                          | Veaux  |          | 100  | Flux              | 3658,8  | 3960,0  | 4026,0  | 4122,0  | 4446,0  | 4566,0  | 4731,0  | 4890,0  | 4935,0  | 4932,0  |
|  |  |          |      | UC                | 73,176  | 79,200  | 80,520  | 82,440  | 88,920  | 91,320  | 94,620  | 97,800  | 98,700  | 98,640  |
| <b>NEDERLAND</b>   |  |          |      |                   |         |         |         |         |         |         |         |         |         |         |
| Minimum- en maximumgrenzen EEG                               |  |          | F1   | 299,56 - 323,99   |         |         |         |         |         |         |         |         |         |         |
| Nationale orientatieprijs                                    |  |          | F1   | 307,00            |         |         |         |         |         |         |         |         |         |         |
| Ø BARNEVELD -<br>'S HERTOGEN-<br>BOSCH                       | Kalveren   | 1e Kwal. | 25   | F1                | 280,50  | 296,50  | 316,50  | 336,50  | 363,00  | 361,50  | 376,50  | 376,50  | 371,50  | 370,50  |
|  |  | 2e Kwal. | 55   | F1                | 256,50  | 270,00  | 291,50  | 315,00  | 335,00  | 335,00  | 351,50  | 350,00  | 346,50  | 345,50  |
|  |  | 3e Kwal. | 20   | F1                | 239,00  | 250,50  | 273,00  | 295,50  | 316,50  | 310,00  | 329,00  | 326,50  | 319,00  | 318,00  |
| Gewogen gemiddelde   |  |          | 100  | F1                | 259,00  | 272,73  | 294,05  | 316,48  | 340,50  | 336,63  | 353,25  | 351,93  | 347,25  | 346,25  |
|  |  |          |      | RE                | 71,547  | 75,338  | 81,229  | 87,424  | 94,061  | 92,990  | 97,583  | 97,217  | 95,925  | 95,649  |

VEAUX VIVANTS  
LEBENDE KALBER  
VITELLI VIVI  
LEVENDE KALVEREN

PRIX DE MARCHE  
MARKTPREISE  
PREZZI DI MERCATO  
MARKTPRIJZEN

PAYS TIERS  
DRITTLÄNDER  
PAESI TERZI  
DERDE LANDE

VIANDE BOVINE  
RINDFLEISCH  
CARNE BOVINA  
RUNDVLEES

D A N M A R K

PVI

| Marchés<br>Märkte<br>Mercati<br>Markten   | Qualités<br>Qualitäten<br>Qualità<br>Kwaliteiten | %  |            | 1 9 6 7        |        |        |        |        |        |  |  |  |  |  |
|---|--|----|------------|----------------|--------|--------|--------|--------|--------|--|--|--|--|--|
|   |  |    |            | APR            | MAI    | JUN    | JUL    | AUG    |        |  |  |  |  |  |
| Ø OXEXPORT,<br>AK, DLK  | Fedekalve Prima                                  | 64 | øre/<br>kg | 375,00         | 382,58 | 376,50 | 367,42 | 362,26 |        |  |  |  |  |  |
|   |  | 21 | øre/<br>kg | 340,00         | 347,02 | 341,50 | 333,31 | 329,76 |        |  |  |  |  |  |
|   | Maelkskalve Prima                                | 10 | øre/<br>kg | 505,00         | 511,45 | 510,00 | 495,65 | 487,26 |        |  |  |  |  |  |
|   |  | 5  | øre/<br>kg | 470,00         | 476,45 | 475,00 | 460,65 | 452,26 |        |  |  |  |  |  |
| Moyenne pondérée<br>Gewogener Durchschnitt<br>Media ponderata<br>Gewogen gemiddelde |  |    | 100        | øre/<br>kg     | 385,40 | 392,69 | 387,43 | 377,74 | 372,43 |  |  |  |  |  |
|   |  |    |            | UC-RE<br>100kg | 55,798 | 56,853 | 56,091 | 54,688 | 53,920 |  |  |  |  |  |

PVI

| Marchés<br>Märkte<br>Mercati<br>Markten   | Qualités<br>Qualitäten<br>Qualità<br>Kwaliteiten | %  |            | 1 9 6 7        |        |        |        |        |        |        |        |        |        |        |
|---|--|----|------------|----------------|--------|--------|--------|--------|--------|--------|--------|--------|--------|--------|
|   |  |    |            | JUL            |        |        |        | AUG    |        |        |        | SEP    |        |        |
|   |  |    |            | 7-13           | 14-20  | 21-27  | 28-3   | 4-10   | 11-17  | 18-24  | 25-31  | 1-7    | 8-14   |        |
| Ø OXEXPORT,<br>AK, DLK  | Fedekalve Prima                                  | 64 | øre/<br>kg | 375,00         | 365,00 | 360,00 | 360,00 | 360,00 | 360,00 | 360,00 | 365,00 | 370,00 | 370,00 |        |
|   |  | 21 | øre/<br>kg | 340,00         | 330,00 | 327,50 | 327,50 | 327,50 | 327,50 | 332,50 | 332,50 | 337,50 | 337,50 |        |
|   | Maelkskalve Prima                                | 10 | øre/<br>kg | 505,00         | 495,00 | 485,00 | 485,00 | 485,00 | 485,00 | 490,00 | 490,00 | 490,00 | 490,00 |        |
|   |  | 5  | øre/<br>kg | 470,00         | 460,00 | 450,00 | 450,00 | 450,00 | 450,00 | 455,00 | 455,00 | 455,00 | 455,00 |        |
| Moyenne pondérée<br>Gewogener Durchschnitt<br>Media ponderata<br>Gewogen gemiddelde |  |    | 100        | øre/<br>kg     | 385,40 | 375,40 | 370,18 | 370,18 | 370,18 | 370,18 | 375,18 | 375,18 | 379,43 | 379,43 |
|   |  |    |            | UC-RE<br>100kg | 55,798 | 54,350 | 53,593 | 53,593 | 53,593 | 53,593 | 54,317 | 54,317 | 54,933 | 54,933 |

BOVINS VIVANTS  
LEBENDE RINDER  
BOVINI VIVI  
LEVENDE RUNDEREN

PRIX DE MARCHE  
MARKTPREISE  
PREZZI DI MERCATO  
MARKTPRIJZEN

PRIX A L'IMPORTATION  
EINFUHRPREISE  
PREZZI ALL'IMPORTAZIONE  
INVOERPRIJZEN

PRELEVEMENTS  
ABSCHOPFUNGEN  
PRELIEVI  
HEFFINGEN

VIANDE BOVINE  
RINDFLEISCH  
CARNE BOVINA  
RONDVLEES

100 kg-PVI

| Pays<br>Land<br>Paese<br>Land   | Description - Beschreibung<br>Descrizione - Omschrijving   |       | 1 9 6 7 |        |        |         |        |        |        |        |        |        |        |  |  |  |  |  |  |  |  |
|---|--|-------|---------|--------|--------|---------|--------|--------|--------|--------|--------|--------|--------|--|--|--|--|--|--|--|--|
|   |  |       | JUL     |        | AUG    |         |        |        | SEP    |        |        |        |        |  |  |  |  |  |  |  |  |
|   |  |       | 17-23   | 24-30  | 31-6   | 7-13    | 14-20  | 21-27  | 28-3   | 4-10   | 11-17  | 18-24  |        |  |  |  |  |  |  |  |  |
| Valables du....au.... GÜltig von....bis....<br>Validi dal....al.... Geldig vanaf....tot.... |  |       |         |        |        |         |        |        |        |        |        |        |        |  |  |  |  |  |  |  |  |
| BELGIQUE/<br>BELGIE   | Prix de marché<br>Marktprijs<br>Prix à l'importation<br>Invoerprijs<br>Prélèvements<br>Heffingen | Fb    | 3303,0  | 3303,0 | 3303,0 | 3289,0  | 3303,0 | 3303,0 | 3224,0 | 3323,0 | 3224,0 | 3105,5 |        |  |  |  |  |  |  |  |  |
|   |  | Fb    | 1919,8  | 1871,7 | 1871,7 | 1871,7  | 1871,7 | 1871,7 | 1871,7 | 1871,7 | 1871,7 | 1906,1 | 1906,1 |  |  |  |  |  |  |  |  |
|   |  | Fb    | 599,6   | 566,9  | 566,9  | 566,9   | 566,9  | 566,9  | 566,9  | 1133,7 | 566,9  | 1094,7 | 1094,7 |  |  |  |  |  |  |  |  |
| DEUTSCHLAND<br>(BR)   | Marktpreis   | DM    | 249,12  | 244,99 | 244,35 | 242,49  | 241,99 | 243,98 | 244,11 | 245,20 | 243,03 | 242,03 |        |  |  |  |  |  |  |  |  |
|   | Einfuhrpreis   | DM    | 153,58  | 149,74 | 149,74 | 149,74  | 149,74 | 149,74 | 149,74 | 149,74 | 152,49 | 152,49 |        |  |  |  |  |  |  |  |  |
|   | Abschöpfungen  | DM    | 78,99   | 83,37  | 83,37  | 83,37   | 83,37  | 83,37  | 83,37  | 83,37  | 83,37  | 80,24  | 80,24  |  |  |  |  |  |  |  |  |
| FRANCE  | Prix de marché   | Ff    | 305,68  | 306,35 | 300,98 | 297,07  | 298,25 | 299,49 | 303,01 | 303,35 | 302,90 | 302,45 |        |  |  |  |  |  |  |  |  |
|   | Prix à l'importation   | Ff    | 189,56  | 184,81 | 184,81 | 184,81  | 184,81 | 184,81 | 184,81 | 184,81 | 188,21 | 188,21 |        |  |  |  |  |  |  |  |  |
|   | Prélèvements   | Ff    | 94,61   | 100,12 | 100,12 | 100,12  | 100,12 | 100,12 | 100,12 | 100,12 | 96,18  | 96,18  |        |  |  |  |  |  |  |  |  |
| ITALIA  | Prezzi di mercato  | Lit   | 41.606  | 41.635 | 41.394 | 41.511  | 41.459 | 41.160 | 41.617 | 41.706 | 41.424 | 41.520 |        |  |  |  |  |  |  |  |  |
|   | Prezzi all'importazione  | Lit   | 23.998  | 23.396 | 23.396 | 23.396  | 23.396 | 23.396 | 23.396 | 23.396 | 23.826 | 23.826 |        |  |  |  |  |  |  |  |  |
|   | Prelievi   | Lit   | 6.556   | 6.906  | 6.906  | 6.906   | 6.906  | 6.906  | 6.906  | 6.906  | 6.656  | 6.656  |        |  |  |  |  |  |  |  |  |
| LUXEMBOURG  | Prix de marché   | Flux  | 3289,0  | 3262,2 | 3254,3 | 3230,07 | 3256,2 | 3246,1 | 3242,9 | 3242,7 | 3234,4 | 3241,0 |        |  |  |  |  |  |  |  |  |
|   | Prix à l'importation   | Flux  | 1919,8  | 1871,7 | 1871,7 | 1871,7  | 1871,7 | 1871,7 | 1871,7 | 1871,7 | 1906,1 | 1906,1 |        |  |  |  |  |  |  |  |  |
|   | Prélèvements   | Flux  | 484,6   | 511,9  | 511,9  | 511,9   | 511,9  | 511,9  | 511,9  | 511,9  | 492,3  | 492,3  |        |  |  |  |  |  |  |  |  |
| NEDERLAND   | Marktprijs   | Fl    | 220,55  | 217,61 | 217,81 | 217,66  | 219,72 | 218,44 | 218,60 | 218,43 | 220,06 | 220,92 |        |  |  |  |  |  |  |  |  |
|   | Invoerprijs  | Fl    | 138,99  | 135,51 | 135,51 | 135,51  | 135,51 | 135,51 | 135,51 | 135,51 | 138,00 | 138,00 |        |  |  |  |  |  |  |  |  |
|   | Heffingen  | Fl    | 68,11   | 72,06  | 72,06  | 72,06   | 72,06  | 72,06  | 72,06  | 72,06  | 69,23  | 69,23  |        |  |  |  |  |  |  |  |  |
| BELGIQUE/<br>BELGIE   | Prix de marché<br>Marktprijs<br>Prix à l'importation<br>Invoerprijs<br>Prélèvements<br>Heffingen | UC-RE | 66,060  | 66,060 | 66,060 | 65,780  | 66,060 | 66,060 | 64,480 | 66,460 | 64,480 | 62,110 |        |  |  |  |  |  |  |  |  |
|   |  | UC-RE | 38,396  | 37,434 | 37,434 | 37,434  | 37,434 | 37,434 | 37,434 | 37,434 | 38,122 | 38,122 |        |  |  |  |  |  |  |  |  |
|   |  | UC-RE | 10,792  | 11,338 | 11,338 | 11,338  | 11,338 | 11,338 | 22,674 | 11,338 | 21,894 | 21,894 |        |  |  |  |  |  |  |  |  |
| DEUTSCHLAND<br>(BR)   | Marktpreis   | RE    | 62,279  | 61,247 | 61,088 | 60,622  | 60,497 | 60,996 | 61,028 | 61,300 | 60,758 | 60,511 |        |  |  |  |  |  |  |  |  |
|   | Einfuhrpreis   | RE    | 38,396  | 37,434 | 37,434 | 37,434  | 37,434 | 37,434 | 37,434 | 37,434 | 38,122 | 38,122 |        |  |  |  |  |  |  |  |  |
|   | Abschöpfungen  | RE    | 19,748  | 20,843 | 20,843 | 20,843  | 20,843 | 20,843 | 20,843 | 20,843 | 20,060 | 20,060 |        |  |  |  |  |  |  |  |  |
| FRANCE  | Prix de marché   | UC    | 61,916  | 62,051 | 60,963 | 60,172  | 60,411 | 60,662 | 61,374 | 61,444 | 61,353 | 61,262 |        |  |  |  |  |  |  |  |  |
|   | Prix à l'importation   | UC    | 38,396  | 37,434 | 37,434 | 37,434  | 37,434 | 37,434 | 37,434 | 37,434 | 38,122 | 38,122 |        |  |  |  |  |  |  |  |  |
|   | Prélèvements   | UC    | 19,163  | 20,279 | 20,279 | 20,279  | 20,279 | 20,279 | 20,279 | 20,279 | 19,481 | 19,481 |        |  |  |  |  |  |  |  |  |
| ITALIA  | Prezzi di mercato  | UC    | 66,570  | 66,617 | 66,231 | 66,417  | 66,334 | 65,855 | 66,586 | 66,730 | 66,279 | 66,112 |        |  |  |  |  |  |  |  |  |
|   | Prezzi all'importazione  | UC    | 38,396  | 37,434 | 37,434 | 37,434  | 37,434 | 37,434 | 37,434 | 37,434 | 38,122 | 38,122 |        |  |  |  |  |  |  |  |  |
|   | Prelievi   | UC    | 10,490  | 11,050 | 11,050 | 11,050  | 11,050 | 11,050 | 11,050 | 11,050 | 10,650 | 10,650 |        |  |  |  |  |  |  |  |  |
| LUXEMBOURG  | Prix de marché   | UC    | 65,780  | 65,243 | 65,086 | 64,614  | 65,123 | 64,922 | 64,859 | 64,855 | 64,683 | 64,816 |        |  |  |  |  |  |  |  |  |
|   | Prix à l'importation   | UC    | 38,396  | 37,434 | 37,434 | 37,434  | 37,434 | 37,434 | 37,434 | 37,434 | 38,122 | 38,122 |        |  |  |  |  |  |  |  |  |
|   | Prélèvements   | UC    | 9,692   | 10,238 | 10,238 | 10,238  | 10,238 | 10,238 | 10,238 | 10,238 | 9,846  | 9,846  |        |  |  |  |  |  |  |  |  |
| NEDERLAND   | Marktprijs   | RE    | 60,925  | 60,112 | 60,168 | 60,126  | 60,696 | 60,343 | 60,387 | 60,338 | 60,790 | 61,028 |        |  |  |  |  |  |  |  |  |
|   | Invoerprijs  | RE    | 38,396  | 37,434 | 37,434 | 37,434  | 37,434 | 37,434 | 37,434 | 37,434 | 38,122 | 38,122 |        |  |  |  |  |  |  |  |  |
|   | Heffingen  | RE    | 18,815  | 19,906 | 19,906 | 19,906  | 19,906 | 19,906 | 19,906 | 19,906 | 19,124 | 19,124 |        |  |  |  |  |  |  |  |  |

**BOVINS VIVANTS**

Prix fixés  
par la Commission<sup>1)</sup>

**LEBENDE RINDER**

Preise festgesetzt  
von der Kommission<sup>1)</sup>

**BOVINI VIVI**

Prezzi fissati  
dalla Commissione<sup>1)</sup>

**LEVENDE RUNDEREN**

Prijzen vastgesteld  
door de Commissie<sup>1)</sup>

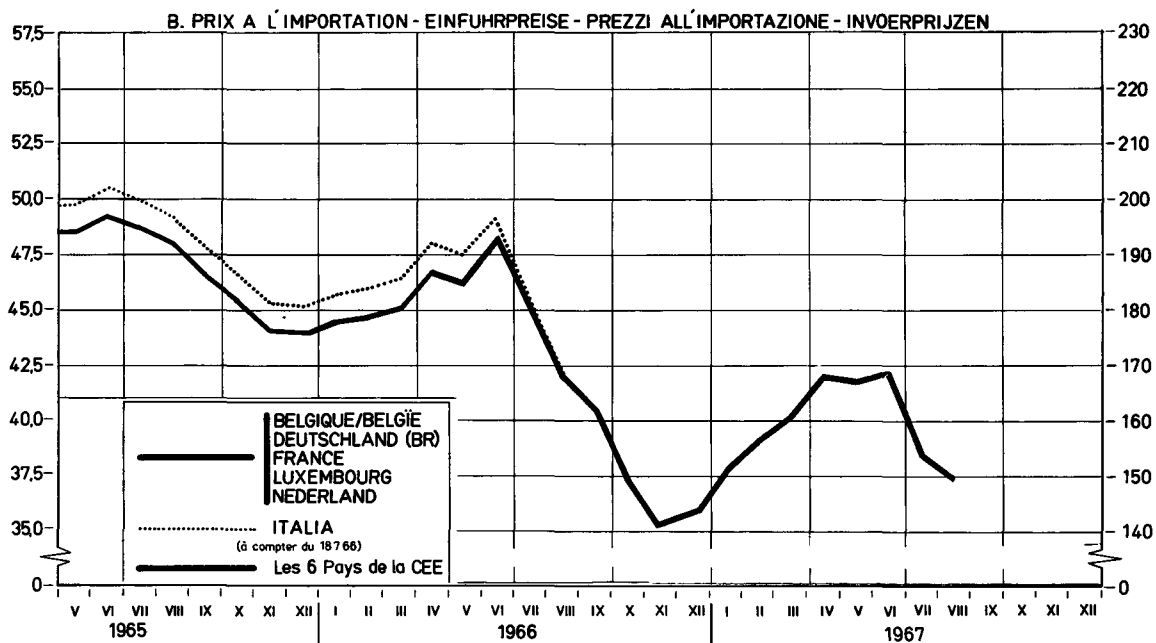
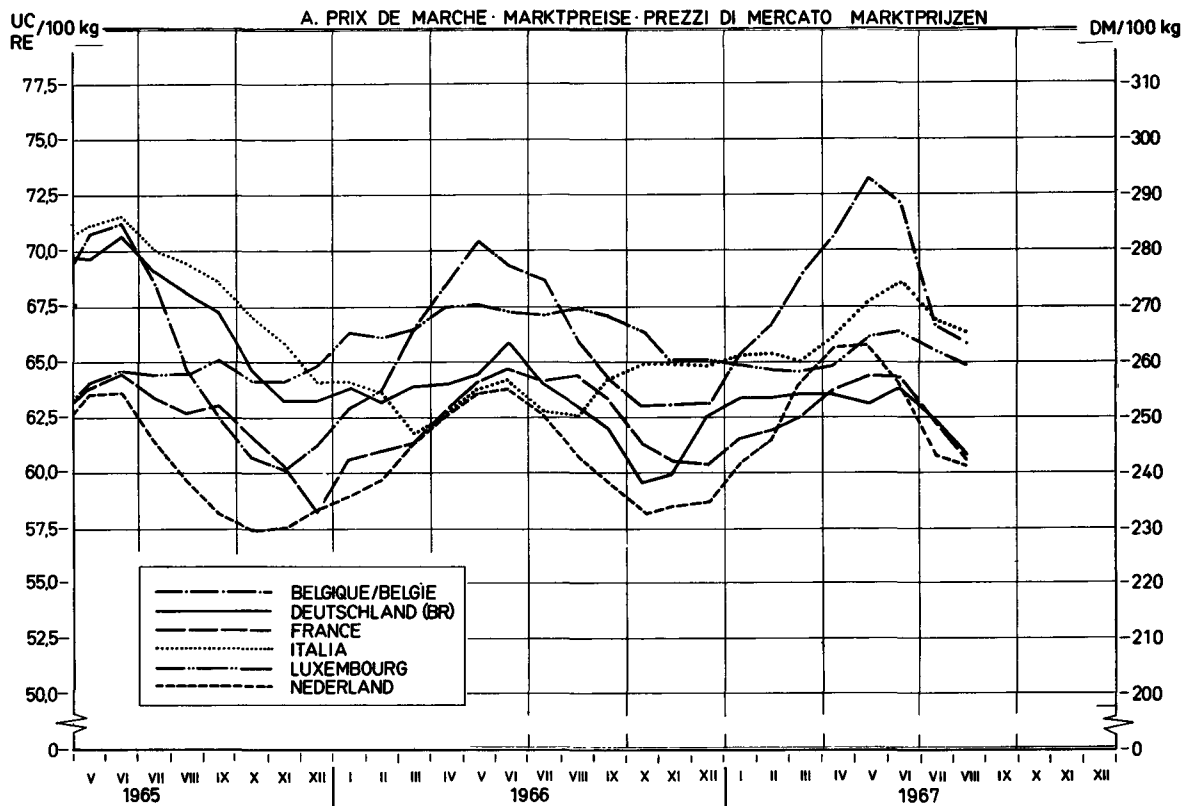

<sup>1)</sup> voir explications page 45 - siehe Erläuterungen Seite 47 - vedere spiegazioni pagina 49 - zie toelichting op bladzijde 51

VEAUX VIVANTS  
LEBENDE KALBER  
VITELLI VIVI  
LEVENDE KALVEREN

PRIX DE MARCHÉ  
MARKTPREISE  
PREZZI DI MERCATO  
MARKTPRIJZEN

PRIX A L'IMPORTATION  
EINFUHRPREISE  
PREZZI ALL'IMPORTAZIONE  
INVOERPRIJZEN

PRELEVEMENTS  
ABSCHOPFUNGEN  
PRELIEVI  
HEFFINGEN

VIANDE BOVINE  
RINDFLEISCH  
CARNE BOVINA  
RONDVLEES

100 kg-PVI

| Pays<br>Land<br>Paese<br>Land | Description - Beschreibung<br>Descrizione - Omschrijving |       | 1 9 6 7 |         |         |         |         |         |         |         |         |         |
|-------------------------------|--|-------|---------|---------|---------|---------|---------|---------|---------|---------|---------|---------|
|                               |  |       | JUL     |         |         | AUG     |         |         |         | SEP     |         |         |
|                               |  |       | 17-31   | 24-30   | 31-6    | 7-13    | 14-20   | 21-27   | 28-3    | 4-10    | 11-17   | 18-24   |
| BELGIQUE /<br>BELGIE          | Prix de marché   | Fb    | 3216,0  | 3216,0  | 3924,0  | 3754,0  | 4504,0  | 4504,0  | 4517,0  | 4370,5  | 4370,5  | 4209,0  |
|                               | Marktprijs   | Fb    | 2914,9  | 2842,5  | 2804,7  | 2804,7  | 2804,7  | 2804,7  | 2840,9  | 2840,9  | 2871,7  | 2871,7  |
|                               | Prix à l'importation                                     | Fb    | 826,2   | 908,4   | 951,4   | 951,4   | -       | -       | -       | -       | -       | 437,7   |
| DEUTSCHLAND<br>(BR)           | Prix à l'importation                                     | DM    | 319,75  | 324,37  | 330,08  | 342,26  | 364,77  | 389,40  | 402,85  | 403,59  | 408,15  | 411,32  |
|                               | Marktpreis   | DM    | 233,19  | 227,40  | 224,37  | 224,37  | 224,37  | 224,37  | 227,27  | 227,27  | 229,73  | 229,73  |
|                               | Einfuhrpreis   | DM    | 74,60   | 81,19   | 84,64   | 84,64   | -       | -       | -       | -       | -       | -       |
| FRANCE                        | Abschöpfungen  | Ff    | 385,73  | 389,40  | 394,22  | 395,27  | 397,75  | 409,77  | 421,79  | 430,58  | 439,65  | 447,80  |
|                               | Prix de marché   | Ff    | 287,82  | 280,67  | 276,93  | 276,93  | 276,93  | 276,93  | 280,51  | 280,51  | 283,55  | 283,55  |
|                               | Prix à l'importation                                     | Ff    | 93,13   | 101,42  | 105,76  | 105,76  | 105,76  | 105,76  | 101,61  | 50,81   | 49,04   | 49,04   |
| ITALIA                        | Prélèvements   | Lit   | 70.054  | 69.343  | 65.572  | 64.450  | 63.981  | 64.098  | 65.672  | 64.812  | 64.930  | 65.643  |
|                               | Prezzi di mercato  | Lit   | 37.818  | 36.313  | 35.839  | 35.839  | 35.839  | 35.839  | 36.292  | 36.292  | 36.677  | 36.677  |
|                               | Prezzi all'importazione                                  | Lit   | -       | -       | -       | -       | -       | -       | -       | -       | -       | -       |
| LUXEMBOURG                    | Prelievi   | Flux  | 3658,8  | 3960,0  | 4026,0  | 4122,0  | 4446,0  | 4566,0  | 4731,0  | 4890,0  | 4935,0  | 4932,0  |
|                               | Prix de marché   | Flux  | 2914,9  | 2842,5  | 2804,7  | 2804,7  | 2804,7  | 2804,7  | 2840,9  | 2840,9  | 2871,7  | 2871,7  |
|                               | Prix à l'importation                                     | Flux  | 938,7   | 1020,9  | 1063,9  | 1063,9  | 532,0   | -       | -       | -       | -       | -       |
| NEDERLAND                     | Prélèvements   | F1    | 259,00  | 272,73  | 294,05  | 316,48  | 340,50  | 336,63  | 353,25  | 351,93  | 347,25  | 346,25  |
|                               | Marktprijs   | F1    | 211,04  | 205,80  | 203,06  | 203,06  | 203,06  | 203,06  | 205,68  | 205,68  | 207,91  | 207,91  |
|                               | Invoerprijs  | F1    | 67,26   | 73,21   | 76,32   | 38,16   | -       | -       | -       | -       | -       | -       |
| BELGIQUE /<br>BELGIE          | Heffingen  | UC-RE | 64,320  | 64,320  | 78,480  | 75,080  | 90,080  | 90,080  | 90,340  | 87,410  | 87,410  | 84,180  |
|                               | Prix de marché   | UC-RE | 58,298  | 56,850  | 56,093  | 56,093  | 56,093  | 56,093  | 56,817  | 56,817  | 57,433  | 57,433  |
|                               | Marktprijs   | UC-RE | 16,524  | 18,168  | 19,028  | 19,028  | -       | -       | -       | -       | -       | 8,754   |
| DEUTSCHLAND<br>(BR)           | Prix à l'importation                                     | RE    | 79,938  | 81,094  | 82,521  | 85,565  | 91,193  | 97,350  | 100,712 | 100,898 | 102,037 | 102,830 |
|                               | Marktpreis   | RE    | 58,298  | 56,850  | 56,093  | 56,093  | 56,093  | 56,093  | 56,817  | 56,817  | 57,433  | 57,433  |
|                               | Einfuhrpreis   | RE    | 18,650  | 20,298  | 21,160  | 21,160  | -       | -       | -       | -       | -       | -       |
| FRANCE                        | Abschöpfungen  | UC    | 78,130  | 78,872  | 79,849  | 80,062  | 80,564  | 82,999  | 85,434  | 87,215  | 89,050  | 90,701  |
|                               | Prix de marché   | UC    | 58,298  | 56,850  | 56,093  | 56,093  | 56,093  | 56,093  | 56,817  | 56,817  | 57,433  | 57,433  |
|                               | Prix à l'importation                                     | UC    | 18,863  | 20,543  | 21,422  | 21,422  | 21,422  | 21,422  | 20,581  | 10,292  | 9,933   | 9,933   |
| ITALIA                        | Prélèvements   | UC    | 112,086 | 110,949 | 104,915 | 103,120 | 102,369 | 102,557 | 105,075 | 103,700 | 103,887 | 105,029 |
|                               | Prezzi di mercato  | UC    | 59,548  | 58,100  | 57,343  | 57,343  | 57,343  | 57,343  | 58,067  | 58,067  | 58,683  | 58,683  |
|                               | Prezzi all'importazione                                  | UC    | -       | -       | -       | -       | -       | -       | -       | -       | -       | -       |
| LUXEMBOURG                    | Prelievi   | UC    | 73,176  | 79,200  | 80,520  | 82,440  | 88,920  | 91,320  | 94,620  | 97,800  | 98,700  | 98,640  |
|                               | Prix de marché   | UC    | 58,298  | 56,850  | 56,093  | 56,093  | 56,093  | 56,093  | 56,817  | 56,817  | 57,433  | 57,433  |
|                               | Prix à l'importation                                     | UC    | 18,774  | 20,418  | 21,278  | 21,278  | 10,640  | -       | -       | -       | -       | -       |
| NEDERLAND                     | Prélèvements   | RE    | 71,547  | 75,338  | 81,229  | 87,424  | 94,061  | 92,990  | 97,583  | 97,217  | 95,925  | 95,649  |
|                               | Marktprijs   | RE    | 58,298  | 56,850  | 56,093  | 56,093  | 56,093  | 56,093  | 56,817  | 56,817  | 57,433  | 57,433  |
|                               | Invoerprijs  | RE    | 18,580  | 20,224  | 21,083  | 10,541  | -       | -       | -       | -       | -       | -       |
| NEDERLAND                     | Heffingen  | RE    | -       | -       | -       | -       | -       | -       | -       | -       | -       | -       |



**VEAUX VIVANTS**

Prix fixés  
par la Commission<sup>1)</sup>

**LEBENDE KÄLBER**

Preise festgesetzt  
von der Kommission<sup>1)</sup>

**VITELLI VIVI**

Prezzi fissati  
dalla Commissione<sup>1)</sup>

**LEVENDE KALVEREN**

Prijzen vastgesteld  
door de Commissie<sup>1)</sup>

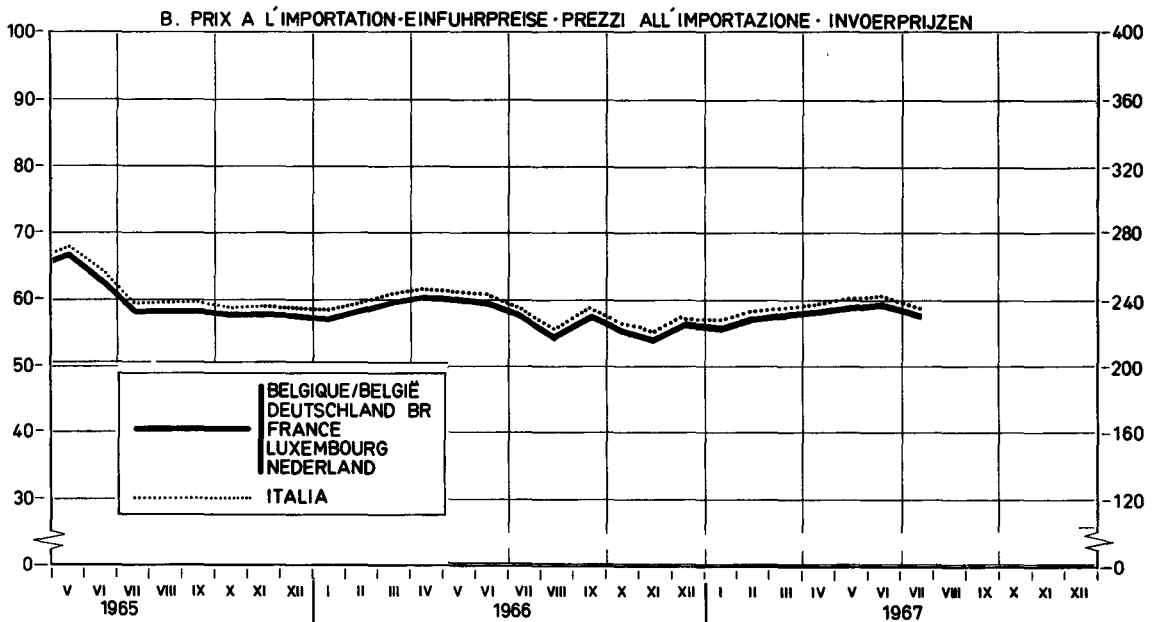
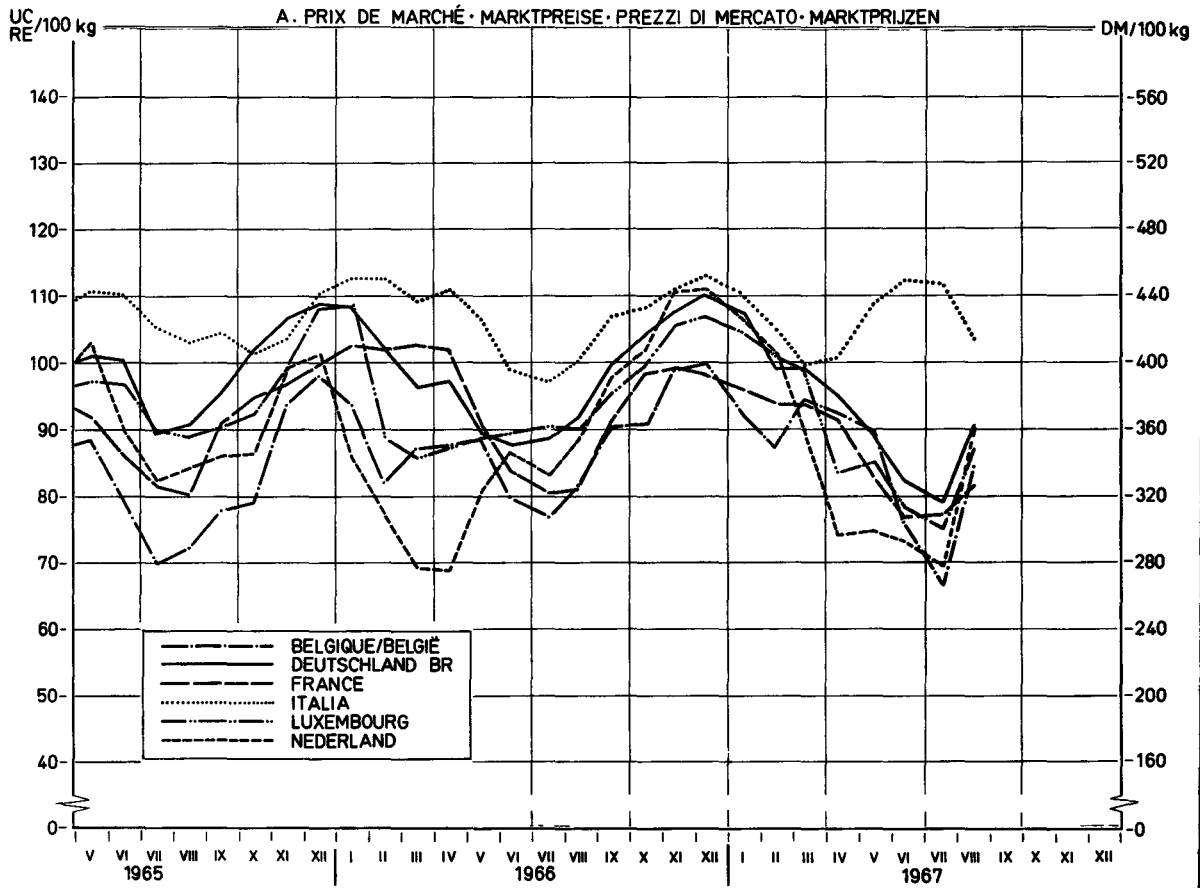

<sup>1)</sup> voir explications page 45 - siehe Erläuterungen Seite 47 - vedere spiegazioni pagina 49 - zie toelichting op bladzijde 51

BOVINS ET VEAUX VIVANTS  
LEBENDE RINDER UND KALBER  
BOVINI E VITELLI VIVI  
LEVENDE RUNDEREN EN KALVEREN

MONMANTS MAXIMA DES RESTITUTIONS  
HOCHSTBETRÄGE DER ERSTATTUNGEN  
IMPORTI MASSIMI DELLE RESTITUZIONI  
MAXIMUMBEDRAGEN VAN DE RESTITUTIES

VIANDE BOVINE  
RINDFLEISCH  
CARNE BOVINA  
RUNDVLEES

100 kg/FVI

| Pays - Land - Paese - Land   | 1 9 6 7 |          |         |         |         |         |         |          |           |        |
|--|---------|----------|---------|---------|---------|---------|---------|----------|-----------|--------|
|  | FEB     | MAR      | APR     | MAI     | JUN     | JUL     | AUG     | SEP      | OKT       |        |
| Valables du....au....Gültig von....bis....<br>Validi dal....al....Geldig vanaf...tot.... | 6.2-5.3 | 6.3.-2.4 | 4.-30.4 | 1.5-4.6 | 5.6-2.7 | 3.7-6.8 | 7.8-3.9 | 4.9-1.10 | 2.10-5.11 |        |
| <b>A. BOVINS - RINDER - BOVINI - RUNDEREN</b>  |         |          |         |         |         |         |         |          |           |        |
| BELGIQUE - BELGIE  | Fb      | 1493,3   | 1445,0  | 1507,9  | 1507,9  | 1662,3  | 1589,9  | 1484,6   | 1511,2    | 1467,3 |
|  | UC-RE   | 29,865   | 28,899  | 30,157  | 30,157  | 33,246  | 31,798  | 29,691   | 30,223    | 29,346 |
| DEUTSCHLAND (BR)   | DM      | 108,54   | 105,29  | 101,32  | 93,46   | 93,46   | 89,16   | 102,62   | 99,45     | 99,45  |
|  | RE      | 27,136   | 26,323  | 25,330  | 23,364  | 23,364  | 22,291  | 25,655   | 24,863    | 24,863 |
| FRANCE   | Ff      | 125,04   | 125,04  | 119,59  | 114,25  | 120,44  | 116,53  | 124,75   | 121,43    | 197,48 |
|  | UC      | 25,327   | 25,327  | 24,222  | 23,141  | 24,395  | 23,603  | 25,269   | 24,595    | 25,275 |
| ITALIA   | Lit     | 18,102   | 17,687  | 16,766  | 15,819  | 17,228  | 17,228  | 18,748   | 19,174    | 19,174 |
|  | UC      | 28,963   | 28,299  | 26,825  | 25,311  | 27,565  | 27,565  | 29,977   | 30,679    | 30,679 |
| LUXEMBOURG   | Flux    | 1431,6   | 1382,9  | 1317,0  | 1209,6  | 1310,8  | 1262,8  | 1442,9   | 1442,9    | 1442,9 |
|  | UC      | 28,631   | 27,658  | 26,340  | 24,191  | 26,215  | 25,256  | 28,857   | 28,857    | 28,857 |
| NEDERLAND  | Fl      | 89,10    | 89,10   | 91,72   | 91,72   | 94,93   | 83,57   | 87,67    | 86,67     | 86,67  |
|  | RE      | 24,613   | 24,613  | 25,336  | 25,336  | 26,224  | 23,086  | 24,219   | 24,219    | 24,219 |
| <b>B. VEAUX - KALBER - VITELLI - KALVEREN</b>  |         |          |         |         |         |         |         |          |           |        |
| BELGIQUE - BELGIE  | Fb      | 1833,4   | 1526,5  | 1952,2  | 1819,8  | 1819,8  | 928,5   | 362,6    | 1386,9    | 1576,8 |
|  | UC-RE   | 36,668   | 30,530  | 39,043  | 36,395  | 36,395  | 18,570  | 7,252    | 27,737    | 31,535 |
| DEUTSCHLAND (BR)   | DM      | 216,95   | 172,64  | 169,20  | 164,62  | 132,63  | 95,18   | 85,91    | 134,14    | 182,37 |
|  | RE      | 54,238   | 43,161  | 42,299  | 41,154  | 33,158  | 23,795  | 21,477   | 33,536    | 45,593 |
| FRANCE   | Ff      | 205,83   | 191,14  | 176,25  | 183,36  | 127,93  | 92,10   | 99,36    | 125,75    | 159,26 |
|  | UC      | 41,691   | 38,715  | 35,700  | 37,139  | 25,913  | 18,655  | 20,126   | 25,470    | 32,258 |
| ITALIA   | Lit     | 35,586   | 30,874  | 26,796  | 26,466  | 31,598  | 34,206  | 34,206   | 29,939    | 29,939 |
|  | UC      | 56,938   | 49,399  | 42,873  | 42,345  | 50,557  | 54,729  | 54,729   | 47,902    | 47,902 |
| LUXEMBOURG   | Flux    | 2485,4   | 2266,0  | 2179,8  | 1583,5  | 1479,6  | 1038,3  | 774,9    | 1541,9    | 2111,8 |
|  | UC      | 49,708   | 45,320  | 43,596  | 31,670  | 29,592  | 20,765  | 15,498   | 30,837    | 42,375 |
| NEDERLAND  | Fl      | 192,70   | 168,90  | 125,14  | 69,03   | 62,86   | 53,24   | 38,36    | 129,96    | 147,32 |
|  | RE      | 53,231   | 46,658  | 34,569  | 19,068  | 17,364  | 14,706  | 10,597   | 35,900    | 40,696 |

## PRODUITS LAITIERS

### Eclaircissements concernant les prix des produits laitiers contenus dans cette publication

#### I. PRIX FIXES

Conformément aux dispositions du Règlement n° 13/64/CEE du 5.2.1964, art. 4, 17, 18 et 21 (Journal Officiel du 27.2.1964 - 7ème année, n° 34), portant établissement graduel d'une organisation commune des marchés dans le secteur du lait et des produits laitiers, des prix indicatifs, des prix d'intervention et des prix de seuil sont fixés chaque année.

Les prix indicatifs sont fixés, départ exploitation agricole, pour le lait d'une teneur en matières grasses de 3,7 %. Pendant la période de transition, chaque Etat membre fixe un prix indicatif national, valable au cours de la campagne laitière suivante (avril-mars). Pour la campagne laitière 1964/65 ces prix indicatifs nationaux doivent se trouver entre les limites supérieures et inférieures fixées par le Conseil. Une limite supérieure et inférieure a été également fixée pour la campagne laitière 1965/66 et pour la campagne laitière 1966/67, en dérogation au Règlement 13/64/CEE.

Les prix d'intervention communs ont été fixés, jusqu'à présent, pour le beurre frais indigène de première qualité.

Les prix de seuil sont fixés pour chaque produit pilote de chacun des groupes de produits, ainsi que pour le fromage Cheddar et le fromage Tilsit (Règlement 111/64/CEE). Pour la campagne laitière 1964/65, ces prix de seuil ont été calculés sur la base des prix de référence. Ces prix de référence sont la moyenne arithmétique des prix départ usine, constatés au cours de l'année 1963 dans chaque Etat membre, augmentés d'un montant forfaitaire représentant les frais de transport jusqu'au commerce de gros, et corrigés d'une part, des montants découlant des modifications des prix indicatifs nationaux du lait et d'autre part des montants découlant de la réduction des aides (Règlement 13/64/CEE, art. 5).

#### II. PRIX SUR LE MARCHÉ INTERIEUR

Conformément aux dispositions du Règlement 157/64/CEE du 28.10.1964 (Journal Officiel du 30.10.64 - 7ème année, n° 172), relatif aux ajustements et corrections à effectuer lors de la détermination des prix franco frontière, modifié par les Règlements n° 198/64/CEE et 5/65/CEE, chaque Etat membre constate les prix départ usine des produits pilotes du fromage Cheddar et du fromage Tilsit qui peuvent être considérés comme les plus représentatifs.

Dans le cas où un Etat membre ne peut pas constater le prix d'un produit déterminé au stade "départ usine", ou que le produit, dont le prix, constaté au stade "départ usine", n'est pas conforme au produit pilote, le prix communiqué est ramené au stade "départ usine" du produit pilote, par l'application des ajustements et corrections, mentionnés à l'annexe II du Règlement 48/65/CEE.

Si un produit n'est pas fabriqué ou est fabriqué en quantité négligeable dans un Etat membre, le prix "départ usine" de ce produit est calculé sur base du prix de seuil du produit dans cet Etat membre, conformément à l'art. 3 du Règlement n° 156/64/CEE.

#### III. PRIX FRANCO FRONTIERE

Conformément aux dispositions des art. 2 et 5 du Règlement 156/64/CEE du 28.10.1964 (Journal Officiel du 30.10.1964 - 7ème année n° 172) relatif aux critères et modalités d'application pour la fixation des prix franco frontière, les prix franco frontière pour les produits en provenance des Etats membres sont déterminés sur la base des prix auxquels les producteurs dans l'Etat membre exportateur vendent leurs produits départ usine, tenant compte des frais de transport jusqu'à la frontière et des frais de passage en frontière ainsi que du montant correspondant à l'incidence des impositions intérieures restituées à l'exportation. Les prix franco frontière pour les produits en provenance des pays tiers sont déterminés sur la base des possibilités d'achat les plus favorables dans le commerce international, qui résultent des constatations des prix d'offre franco frontière d'un Etat membre et des prix d'offre sur les marchés des pays tiers, ainsi que des prix constatés sur les marchés représentatifs des pays tiers. En plus, il est tenu compte, de façon forfaitaire, de la différence des frais de transport constatée, d'une part vers l'Italie ("B" dans le tableau "Prix franco frontière pays tiers") et, d'autre part, vers les autres Etats membres ("A" dans le même tableau).

## MILCHERZEUGNISSE

### Erläuterungen zu den nachstehend aufgeführten Preisen für Milcherzeugnisse

#### I. FESTGESETZTE PREISE

Gemäss Artikel 4,17,18 und 21 der Verordnung 13/64/EWG vom 5.2.1964 (Amtsblatt der Europäischen Gemeinschaften vom 27.2.1964, 7. Jahrgang Nr. 34) über die schrittweise Errichtung einer gemeinsamen Marktorganisation für Milch und Milcherzeugnisse werden jährlich Richt-, Interventions- und Schwellenpreise festgesetzt.

Richtpreise werden festgesetzt für Milch ab Erzeuger mit einem Fettgehalt von 3,7 Prozent. Während der Übergangsperiode setzt jeder Mitgliedstaat einen nationalen Richtpreis für das folgende Milchwirtschaftsjahr (April-März) fest. Für das Milchwirtschaftsjahr 1964/65 müssen diese nationalen Richtpreise innerhalb von Unter- und Obergrenzen liegen, die vom Rat festgesetzt worden sind. Das gilt - abweichend von der Verordnung 13/64/EWG - ebenfalls für das Milchwirtschaftsjahr 1965/66 und für das Milchwirtschaftsjahr 1966/67. Gemeinschaftliche Interventionspreise werden bisher lediglich für im Inland erzeugte frische Butter 1. Qualität festgesetzt.

Schwellenpreise werden festgesetzt für die Leiterzeugnisse aller Produktgruppen sowie für Cheddar- und Tilsiterkäse (Verordnung 111/64/EWG). Für das Milchwirtschaftsjahr 1964/65 wurden diese Schwellenpreise abgeleitet von den Referenzpreisen, die das arithmetische Mittel der Ab-Werk-Preise in den einzelnen Mitgliedstaaten im Jahre 1963 darstellen. Diese Ab-Werk-Preise sind erhöht worden um einen festen Betrag für die Transportkosten bis zum Grosshandel und berichtigt worden um Beträge, die sich aus Änderungen der nationalen Richtpreise und aus der Abschaffung von Stützungsmaßnahmen ergeben (Verordnung 13/64/EWG, Art. 5).

#### II. PREISE AUF DEM INLÄNDISCHEN MARKT

Gemäss den Bestimmungen der Verordnung 157/64/EWG vom 28.10.1964 (Amtsblatt der Europäischen Gemeinschaften vom 30.10.64 - 7. Jahrgang, Nr. 172) über die Anwendung von Berichtigungen bei der Festsetzung der Frei-Grenze-Preise (abgeändert durch die Verordnungen 198/65/EWG und 5/65/EWG) ermittelt jeder Mitgliedstaat Ab-Werk-Preise für die Leiterzeugnisse der Produktgruppen die als repräsentativ angesehen werden können, sowie für Cheddar- und Tilsiterkäse. Falls ein "Ab-Werk-Preis" in einem Mitgliedstaat nicht festgestellt werden kann, oder falls das Erzeugnis für welches der "Ab-Werk-Preis" aufgegeben worden ist, nicht mit dem Leiterzeugnis identisch ist, wird der mitgeteilte Preis auf die Handelsstufe "Ab-Werk" für das entsprechende Leiterzeugnis berichtigt mit Hilfe der in Anhang II der Verordnung 48/65/EWG aufgeführten Berichtigungsfaktoren.

Wird ein Erzeugnis in einem Mitgliedstaat nicht oder in unerheblichen Mengen hergestellt, so wird, gemäss Art. 3 der Verordnung Nr. 156/64/EWG für dieses Erzeugnis ein "Ab-Werk-Preis" an Hand des Schwellenpreises des Erzeugnisses in diesem Mitgliedstaat berechnet.

#### III. FREI-GRENZE-PREISE

Gemäss Art. 2 und 5 der Verordnung 156/64/EWG vom 28.10.1964 (Amtsblatt der Europäischen Gemeinschaften vom 30.10.64 - 7. Jahrgang, Nr. 172) über die Kriterien zur Festsetzung der Frei-Grenze-Preise werden die Frei-Grenze-Preise festgesetzt für Einfuhren aus Mitgliedstaaten: auf Basis der Ab-Werk-Preise des Ausfuhrlandes unter Berücksichtigung der Transportkosten an die Grenze des einführenden Mitgliedstaates, der Kosten der Grenzüberschreitung und unter Berücksichtigung etwa bei der Ausfuhr erstatteter Abgaben. Bei Einfuhren aus Dritten Ländern: auf Basis der günstigsten internationalen Einkaufsmöglichkeit. Hierbei wird ausgegangen von den Angebotspreisen frei Grenze, von den Angebotspreisen auf den Märkten der Drittländer, sowie von den Preisen auf repräsentativen Märkten der Drittländer. Es wird berücksichtigt der Transportkostenunterschied für Einfuhren nach Italien (B. in der Tabelle "Frei-Grenze-Preise Drittländer") und nach den übrigen Mitgliedstaaten (A. in der Tabelle "Frei-Grenze-Preise Drittländer").

## PRODOTTI LATTIERO-CASEARI

Spiegazioni relative ai prezzi dei prodotti lattiero-caseari che figurano nella presente pubblicazione

### I. PREZZI FISSATI

In conformità alle disposizioni del Regolamento n. 13/64/CEE del 5.2.1964 art. 4-17-18 e 21 (Gazzetta Ufficiale del 27.2.1964 - 7° anno, n. 34) relativo alla graduale attuazione di un'organizzazione comune dei mercati nel settore del latte e dei prodotti lattiero-caseari, sono fissati ogni anno dei prezzi indicativi, dei prezzi d'intervento e dei prezzi d'entrata.

I prezzi indicativi sono fissati per il latte contenente 3,7 % di materia grassa, partenza azienda agricola. Durante il periodo transitorio ogni Stato membro fissa un prezzo indicativo nazionale, valido per la campagna lattiera seguente (aprile-marzo). Per la campagna lattiera 1964/65 questi prezzi indicativi nazionali dovevano situarsi entro i limiti, superiore ed inferiore, fissati dal Consiglio. Contrariamente al Regolamento n. 13/64/CEE un limite superiore ed inferiore è stato fissato anche per la campagna lattiera 1965/66 e per la campagna lattiera 1966/67.

I prezzi d'intervento comuni sono stati fissati, fino ad ora, per il burro fresco nazionale di prima qualità.

I prezzi di entrata sono fissati per ogni prodotto pilota di tutti i gruppi di prodotti nonchè per i prodotti formaggio Cheddar e formaggio Tilsit (Regolamento n. 111/64/CEE). Per la campagna lattiera 1964/65 questi prezzi di entrata sono stati calcolati sulla base dei prezzi di riferimento: questi prezzi di riferimento sono la media aritmetica dei prezzi partenza fabbrica, costatati durante il 1963 in ogni Stato membro maggiorati di un ammontare, calcolato forfaitariamente, che rappresenta le spese di trasporto fino al commercio all'ingrosso e corretti degli importi derivanti dalle modificazioni dei prezzi indicativi del latte e dalla riduzione degli aiuti (Regolamento 13/64/CEE, art. 5).

### II. PREZZI SUL MERCATO INTERNO

In conformità alle disposizioni del Regolamento n. 157/64/CEE del 28.10.64 (Gazzetta Ufficiale del 30.10.64 7° anno, n. 172) relativo agli adattamenti e correzioni da effettuare all'atto della determinazione dei prezzi franco frontiera, modificato dal Regolamento n. 198/64/CEE e 5/65/CEE, ogni Stato membro costata il prezzo partenza fabbrica dei prodotti pilota che possono essere considerati come i più rappresentativi, nonchè per il Cheddar e Tilsit.

Qualora uno Stato membro non possa accertare il prezzo di un determinato prodotto in fase "partenza fabbrica", o se il prodotto, il cui prezzo accertato in fase "partenza fabbrica", non è conforme al prodotto pilota, mediante applicazione degli adattamenti e correzioni cui all'allegato II del Regolamento 48/65/CEE.

Se un prodotto non è fabbricato o è fabbricato in quantità trascurabile in uno Stato membro il prezzo "partenza fabbrica" di questo prodotto è calcolato sulle base del prezzo d'entrata del prodotto in questo Stato membro in conformità all'art. 3 del Regolamento n. 156/64/CEE.

### III. PREZZI FRANCO FRONTIERA

In conformità alle disposizioni degli articoli 2 e 5 del Regolamento n. 156/64/CEE del 28.10.64 (Gazzetta Ufficiale del 30.10.64 - 7° anno n. 172) relativo ai criteri ed alle modalità di applicazione per la fissazione dei prezzi franco frontiera, i prezzi franco frontiera per i prodotti in provenienza dagli Stati membri sono determinati in base ai prezzi ai quali i produttori, nello Stato membro esportatore, vendono i loro prodotti partenza fabbrica, tenuto conto delle spese di trasporto e di transito alla frontiera nonchè dell'importo corrispondente all'incidenza delle imposizioni interne restituite all'esportazione. I prezzi franco frontiera in provenienza dai paesi terzi sono determinati in base alle possibilità di acquisto più favorevoli nel commercio internazionale che risultano dalle constatazioni dei prezzi d'offerta franco frontiera di uno Stato membro e dei prezzi d'offerta sui mercati dei paesi terzi nonchè dei prezzi costatati sui mercati rappresentativi dei paesi terzi. Si tiene conto anche, in modo forfaitario, della differenza delle spese di trasporto costatate da una parte verso l'Italia ("B" nella tabella "Prezzi franco frontiera paesi terzi") e dall'altra verso gli altri Stati membri ("A" nella stessa tabella).

Toelichting op de in deze publicatie voorkomende prijzen voor zuivelproducten

I. VASTGESTELDE PRIJZEN

Overeenkomstig art. 4, 17, 18 en 21 van Verordening nr. 13/64/EEG van 5.2.1964 (Publicatieblad dd. 27.2.1964 - 7e jaargang nr. 34) houdende de geleidelijke totstandbrenging van een gemeenschappelijke ordening der markten in de zuivelsector worden jaarlijks richt-, interventie- en drempelprijzen vastgesteld.

Richtprijzen worden vastgesteld, af boerderij, voor melk met een vetgehalte van 3,7 %. Gedurende de overgangsperiode stelt iedere Lid-staat een nationale richtprijs vast, geldend voor het volgende melkprijsjaar (aprilmaart). Voor het melkprijsjaar 1964/65 moeten deze nationale richtprijzen liggen binnen de door de Raad bepaalde minimum- en maximumgrenzen. In afwijking van Verordening 13/64/EEG werd voor het melkprijsjaar 1965/66 en voor het melkprijsjaar 1966/67 eveneens een minimum- en maximumgrens vastgesteld.

Gemeenschappelijke interventieprijzen worden tot nu toe slechts vastgesteld voor verse binnenlandse boter van le kwaliteit.

Drempelprijzen worden vastgesteld voor ieder hoofdproduct van iedere groep zuivelproducten alsmede voor de producten Cheddar - en Tilsitkaas (Verordening 111/64/EEG). Voor het melkprijsjaar 1964/65 werden deze drempelprijzen afgeleid van de referentieprijzen. Deze referentieprijzen betreffen het rekenkundig gemiddelde van de prijzen af fabriek, waargenomen in iedere Lid-staat gedurende het jaar 1963, verhoogd met een forfaitair bedrag voor de vervoerkosten tot aan de groothandel en gecorrigeerd, enerzijds, met bedragen, die voortkomen van de wijzigingen aan de nationale richtprijzen en, anderzijds, met de bedragen voortkomend van de afbraak van de steunmaatregelen (Verord. 13/64/EEG, art. 5).

II. PRIJZEN OP DE BINNENLANDSE MARKT

Overeenkomstig de bepalingen van Verordening 157/64/EEG van 28 oktober 1964 (Publicatieblad dd. 30.10.1964 - 7e jaargang nr. 172), betreffende de aanpassingen en correcties bij de vaststelling van de prijzen franco-grens, gewijzigd bij Verordeningen 198/64/EEG en 5/65/EEG, constateert iedere Lid-staat de prijzen af fabriek van de hoofdproducten van alle groepen, die als meest representatief kunnen worden aangezien, alsmede van Cheddar en Tilsit. Kan in een Lid-staat voor een bepaald product de prijs "af fabriek" niet waargenomen worden, of is het product, waarvoor de prijs "af fabriek" werd opgegeven, niet overeenkomstig het hoofdproduct, dan wordt de meegedeelde prijs herleid tot het stadium "af fabriek" van het betreffende hoofdproduct, onder toepassing van de in bijlage II van Verordening 48/65/EEG vermelde aanpassingen en correcties.

Indien een product in een Lid-staat niet of in onbeduidende hoeveelheden wordt gefabriceerd, dan wordt, overeenkomstig art. 3 van Verordening nr. 156/64/EEG, de prijs "af fabriek" vastgesteld op basis van de drempelprijzen.

III. PRIJZEN FRANCO-GRENS

Overeenkomstig art. 2 en 5 van Verordening 156/64/EEG van 28 oktober 1964 (Publicatieblad dd. 30.10.1964 - 7e jaargang nr. 172) betreffende de criteria en de wijze van toepassing daarvan bij de vaststelling van de prijzen franco-grens, vindt de vaststelling van de prijzen franco-grens plaats voor de Lid-staten : op basis van de prijzen, waartegen de producenten in de uitvoerende Lid-staat hun producten af fabriek verkopen, en rekening houdende met de vervoerkosten tot aan de grens van de invoerende Lid-staat en de kosten van grensoverschrijding alsmede met de invloed van de bij de uitvoer gerestitueerde belastingen; voor de derde landen : op basis van de gunstigste aankoopmogelijkheden in de internationale handel. Hierbij wordt uitgegaan van de aanbodsprijzen franco-grens Lid-staat, de aanbodsprijzen op de markt van derde landen, alsmede van de prijzen op de representatieve markten van derde landen. Bovendien wordt, wegens het verschil in transportkosten bij invoer in de Lid-staten uit derde landen een onderscheid gemaakt tussen de invoeren in Italië ("B" in tabel "Prijzen franco-grens derde landen") en de overige Lid-staten ("A" in de voornoemde tabel).

LAIT DE VACHE (3,7 % DE MATIERE GRASSE)  
 KUHMILCH (3,7 % FETTGEHALT)  
 LATTE DI VACCHE (3,7 % MATERIA GRASSA)  
 KOEMELK (3,7 % VETGEHALTE)

PRIX FIXES  
 FESTGESETZTE PREISE  
 PREZZI FISSATI  
 VASTGESTELDE PRIJZEN

PRODUITS LAITIERS  
 MILCHERZEUGNISSE  
 PROD. LATT.-CAS.  
 ZUIVELPRODUCTEN

/Kg

|  | BELGI-<br>QUE /<br>BELGIE | DEUTSCH-<br>LAND<br>(BR) | FRANCE               | ITALIA | LUXEM-<br>BOURG | NEDER-<br>LAND | BELGI-<br>QUE /<br>BELGIE | DEUTSCH-<br>LAND<br>(BR) | FRANCE               | ITALIA  | LUXEM-<br>BOURG | NEDER-<br>LAND      |
|--|---------------------------|--------------------------|----------------------|--------|-----------------|----------------|---------------------------|--------------------------|----------------------|---------|-----------------|---------------------|
|  | Fb                        | DM                       | Ff                   | Lit    | Flux            | Fl             | UC/RE                     |                          |                      |         |                 |                     |
| 5.4.1965 <sup>1)</sup> - 3.4.1966 <sup>2)</sup>  |                           |                          |                      |        |                 |                |                           |                          |                      |         |                 |                     |
| Limites supérieures<br>Obere Grenze<br>Limiti superiori<br>Maximumgrenzen  | 5,150                     | 0,4120                   | 0,5085               | 64,38  | 5,150           | 0,3729         | 0,10300                   |                          |                      |         |                 |                     |
| Limites inférieures<br>Untere Grenze<br>Limiti inferiori<br>Minimumgrenzen   | 4,125                     | 0,3300                   | 0,4073               | 51,56  | 4,125           | 0,2987         | 0,08250                   |                          |                      |         |                 |                     |
| Prix indicatifs nationaux<br>Einzelstaatliche Richtpreise<br>Prezzi indicativi nazionali<br>Nationale richtprijzen | 4,927                     | 0,3800                   | 0,4200               | 64,35  | 4,950           | 0,3200         | 0,0985 <sup>4</sup>       | 0,09500                  | 0,08507              | 0,10296 | 0,09900         | 0,08840             |
| 4.4.1966 <sup>3)</sup> - 2.4.1967  |                           |                          |                      |        |                 |                |                           |                          |                      |         |                 |                     |
| Limites supérieures<br>Obere Grenze<br>Limiti superiori<br>Maximumgrenzen  | 5,150                     | 0,4120                   | 0,5085               | 64,38  | 5,150           | 0,3729         | 0,10300                   |                          |                      |         |                 |                     |
| Limites inférieures<br>Untere Grenze<br>Limite inferiori<br>Minimumgrenzen   | 4,313                     | 0,3450                   | 0,4258               | 53,91  | 4,313           | 0,3122         | 0,08625                   |                          |                      |         |                 |                     |
| Prix indicatifs nationaux<br>Einzelstaatliche Richtpreise<br>Prezzi indicativi nazionali<br>Nationale richtprijzen | 4,927                     | 0,3800                   | 0,4475               | 64,35  | 4,950           | 0,3350         | 0,0985 <sup>4</sup>       | 0,09500                  | 0,0906 <sup>4</sup>  | 0,10296 | 0,09900         | 0,0925 <sup>4</sup> |
| 3.4.1967 - 31.3.1968   |                           |                          |                      |        |                 |                |                           |                          |                      |         |                 |                     |
| Limites supérieures<br>Obere Grenze<br>Limiti superiori<br>Maximumgrenzen  |                           |                          |                      |        |                 |                |                           |                          |                      |         |                 |                     |
| Limites inférieures<br>Untere Grenze<br>Limiti inferiori<br>Minimumgrenzen   |                           |                          |                      |        |                 |                |                           |                          |                      |         |                 |                     |
| Prix indicatifs nationaux<br>Einzelstaatliche Richtpreise<br>Prezzi indicativi nazionali<br>Nationale richtprijzen | 4,927                     | 0,3850                   | 0,4475 <sup>4)</sup> | 64,35  | 4,950           | 0,3500         | 0,0985 <sup>4</sup>       | 0,09625                  | 0,0906 <sup>4)</sup> | 0,10296 | 0,09900         | 0,09669             |

1) B.R.Deutschland : 12.4.1965

2) B.R.Deutschland : 10.4.1966

3) B.R.Deutschland : 11.4.1966

4) A partir de :/Ab : / A partire dal :/Vanaf : 10.4.1967 : 0,4588 Ff - 0,09293 UC/RE.

PRIX DE SEUIL  
SCHWELLENPREISE  
PREZZI D'ENTRATA  
DREMPELPRIJZEN

PRODUIT LAITIERS  
MILCHERZEUGNISSE  
PROD. LATT. -CAS.  
ZUIVELPRODUCTEN

/100 kg

| PRODUIT<br>PRODUKT<br>PRODOTTO<br>PRODUCT | BELGIQUE/BELGIE      |                       | B.R. DEUTSCHLAND     |                       | FRANCE               |                       | ITALIA                |                       | LUXEMBOURG           |                       | NEDERLAND            |                       |
|---|----------------------|-----------------------|----------------------|-----------------------|----------------------|-----------------------|-----------------------|-----------------------|----------------------|-----------------------|----------------------|-----------------------|
|   | Fb                   | UC/RE                 | DM                   | RE                    | Ff                   | UC                    | Lit                   | UC                    | Flux                 | UC                    | F1                   | RE                    |
| 4.4.1966 <sup>1)</sup> - 2.4.1967         |                      |                       |                      |                       |                      |                       |                       |                       |                      |                       |                      |                       |
| PG 01                                     | 1075,0               | 21,500                | 86,00                | 21,500                | 106,15               | 21,500                | 15,625                | 25,000                | 1075,0               | 21,500                | 65,16                | 18,000                |
| PG 02                                     | 4130,0 <sup>5)</sup> | 82,600 <sup>5)</sup>  | 326,76 <sup>3)</sup> | 81,690 <sup>3)</sup>  | 474,72               | 96,155                | 62,000                | 99,200                | 4130,0 <sup>5)</sup> | 82,600 <sup>5)</sup>  | 280,55               | 77,500                |
| PG 03                                     | 1830,5               | 36,610                | 143,60 <sup>3)</sup> | 35,900 <sup>3)</sup>  | 239,11               | 48,432                | 33,500                | 53,600                | 1830,5               | 36,610                | 135,75               | 37,500                |
| PG 04                                     | 2349,0               | 46,980                | 172,47 <sup>3)</sup> | 43,118 <sup>3)</sup>  | 263,41               | 53,354                | 39,063                | 62,500                | 2131,6               | 42,632                | 169,10               | 46,713                |
| PG 05                                     | 3800,0               | 76,000                | 304,00               | 76,000                | 343,13               | 69,500                | 53,438                | 85,500                | 3800,0               | 76,000                | 221,73               | 61,250                |
| PG 06                                     | 5587,1               | 111,742               | 455,78 <sup>3)</sup> | 113,945 <sup>3)</sup> | 611,69               | 123,898               | 77,436                | 123,898               | 5587,1               | 111,742               | 448,51               | 123,898               |
| PG 07                                     | 7373,0               | 147,460               | 589,84               | 147,460               | 728,00               | 147,460               | 92,163                | 147,460               | 7373,0               | 147,460               | 533,81               | 147,460               |
| PG 08 <sup>2)</sup>                       | 5500,0               | 110,000               | 440,00               | 110,00                | 543,08               | 110,000               | 68,750                | 110,000               | 5500,0               | 110,000               | 398,20               | 110,000               |
| PG 09                                     | 5537,0 <sup>5)</sup> | 110,740 <sup>5)</sup> | 361,30 <sup>3)</sup> | 90,325 <sup>3)</sup>  | 558,25               | 113,074               | 72,500                | 116,000               | 5537,0 <sup>5)</sup> | 110,740 <sup>5)</sup> | 319,01               | 88,125                |
| PG 10                                     | 5312,5               | 106,250               | 410,60 <sup>3)</sup> | 102,650 <sup>3)</sup> | 560,36               | 113,500               | 70,938                | 113,500               | 5312,5               | 106,250               | 364,72               | 100,750               |
| PG 11                                     | 5948,4               | 118,968               | 475,87               | 118,968               | 587,35               | 118,968               | 74,355                | 118,968               | 5948,4               | 118,968               | 430,66               | 118,968               |
| PG 12                                     | 7108,0               | 142,160               | 680,00               | 170,000               | 719,34               | 145,702               | 95,263                | 152,420               | 7108,0               | 142,160               | 513,05               | 141,726               |
| PG 13                                     | 2012,5               | 40,250                | 161,00               | 40,250                | 221,17               | 44,798                | 29,688                | 47,500                | 2012,5               | 40,250                | 145,71               | 40,250                |
| PG 14                                     | 10363,0              | 207,260               | 733,49 <sup>3)</sup> | 183,373 <sup>3)</sup> | 910,35               | 184,391               | 105,000               | 168,000               | 9376,0               | 187,520               | 565,63               | 156,250               |
| CHP <sup>2)</sup>                         | 3813,0               | 76,260                | 305,04               | 76,260                | 376,50               | 76,260                | 47,663                | 76,260                | 3813,0               | 76,260                | 276,06               | 76,260                |
| TIL                                       | 5537,0 <sup>5)</sup> | 110,740 <sup>5)</sup> | 361,30 <sup>3)</sup> | 90,325 <sup>3)</sup>  | 558,25               | 113,074               | 72,500                | 116,000               | 5537,0 <sup>5)</sup> | 110,740 <sup>5)</sup> | 319,01               | 88,125                |
| PBE                                       | -                    | -                     | 138,10 <sup>4)</sup> | 34,525 <sup>4)</sup>  | -                    | -                     | 20,313                | 32,500                | -                    | -                     | 122,00               | 33,702                |
| 3.4.1967 - 31.3.1968                      |                      |                       |                      |                       |                      |                       |                       |                       |                      |                       |                      |                       |
| PG 01                                     | 1075,0               | 21,500                | 86,00                | 21,500                | 106,15               | 21,501                | 14,531                | 23,250                | 1075,0               | 21,500                | 71,50                | 19,751                |
| PG 02                                     | 4560,0               | 91,200                | 355,33               | 88,833                | 484,18 <sup>6)</sup> | 98,071 <sup>6)</sup>  | 62,000                | 99,200                | 4560,0               | 91,200                | 310,70               | 85,829                |
| PG 03                                     | 1848,5               | 36,970                | 176,95               | 44,238                | 249,00 <sup>6)</sup> | 50,435 <sup>6)</sup>  | 33,500                | 53,600                | 1848,5               | 36,970                | 150,05               | 41,450                |
| PG 04                                     | 2349,0               | 46,980                | 179,68               | 44,920                | 246,34               | 49,896                | 37,500                | 60,000                | 2246,0               | 44,920                | 169,10               | 46,713                |
| PG 05                                     | 3483,5               | 69,670                | 280,19               | 70,048                | 325,28               | 65,885                | 51,563                | 82,501                | 3483,5               | 69,670                | 223,54               | 61,751                |
| PG 06                                     | 5587,1               | 111,742               | 492,27               | 123,068               | 622,90 <sup>6)</sup> | 126,168 <sup>6)</sup> | 78,855 <sup>6)</sup>  | 126,168 <sup>6)</sup> | 5587,1               | 111,742               | 457,03               | 126,625               |
| PG 07                                     | 8786,5               | 175,730               | 702,92               | 175,730               | 867,59               | 175,730               | 109,832               | 175,730               | 8786,5               | 175,730               | 636,14               | 175,729               |
| PG 08 <sup>2)</sup>                       | 6225,0 <sup>7)</sup> | 124,500 <sup>7)</sup> | 498,00 <sup>7)</sup> | 124,500 <sup>7)</sup> | 614,66 <sup>7)</sup> | 124,500 <sup>7)</sup> | 77,813 <sup>7)</sup>  | 124,500 <sup>7)</sup> | 6225,0 <sup>7)</sup> | 124,500 <sup>7)</sup> | 450,69 <sup>7)</sup> | 124,500 <sup>7)</sup> |
| PG 09                                     | 5696,0               | 113,920               | 405,00               | 101,250               | 569,68 <sup>6)</sup> | 115,389 <sup>6)</sup> | 74,844                | 119,750               | 5696,0               | 113,920               | 354,88               | 98,033                |
| PG 10                                     | 5650,0               | 113,000               | 447,00               | 111,750               | 570,71 <sup>6)</sup> | 115,597 <sup>6)</sup> | 72,248 <sup>6)</sup>  | 115,597 <sup>6)</sup> | 5650,0               | 113,000               | 409,06               | 113,000               |
| PG 11                                     | 6025,0               | 120,500               | 482,00               | 120,500               | 594,92               | 120,500               | 75,313                | 120,500               | 6025,0               | 120,500               | 436,21               | 120,500               |
| PG 12                                     | 7108,0               | 142,160               | 680,00               | 170,000               | 719,34               | 145,702               | 95,263                | 152,421               | 7108,0               | 142,160               | 513,05               | 141,726               |
| PG 13                                     | 2150,0               | 43,000                | 172,00               | 43,000                | 212,29               | 43,000                | 26,875                | 43,000                | 2150,0               | 43,000                | 155,66               | 43,000                |
| PG 14                                     | 10363,0              | 207,260               | 740,00               | 185,000               | 920,00 <sup>6)</sup> | 186,346 <sup>6)</sup> | 114,063 <sup>7)</sup> | 182,500 <sup>7)</sup> | 9562,5               | 191,250               | 628,31               | 173,566               |
| CHP <sup>2)</sup>                         | 5025,0 <sup>7)</sup> | 101,500 <sup>7)</sup> | 406,00 <sup>7)</sup> | 101,500 <sup>7)</sup> | 501,11 <sup>7)</sup> | 101,500 <sup>7)</sup> | 63,438 <sup>7)</sup>  | 101,500 <sup>7)</sup> | 5025,0 <sup>7)</sup> | 101,500 <sup>7)</sup> | 367,43 <sup>7)</sup> | 101,500 <sup>7)</sup> |
| TIL                                       | 5696,0               | 113,920               | 405,00               | 101,250               | 569,68 <sup>6)</sup> | 115,389 <sup>6)</sup> | 74,844                | 119,750               | 5696,0               | 113,920               | 354,88               | 98,033                |
| PBE                                       | -                    | -                     | 154,95               | 38,738                | -                    | -                     | 21,406                | 34,250                | -                    | -                     | 126,70               | 35,000                |

1) B.R. Deutschland ; 11.4.1966

2) Prix consolidés - Konsolidierte Preise - Prezzi consolidati - Geconsolideerde prijzen

3) Valable à partir du : /Gültig ab : / Valido a partire dal : / Geldig vanaf : 1.8.1966

4) " " " " " " " " 26.12.1966

5) " " " " " " " " 2.1.1967

6) " " " " " " " " 10.4.1967

7) " " " " " " " " 5.6.1967



PRIX CONSTATES SUR LE MARCHÉ INTERIEUR  
 PREISE FESTGESTELLT AUF DEM INLÄNDISCHEN MARKT  
 PREZZI CONSTATATI SUL MERCATO NAZIONALE  
 PRIJZEN WAARGENOMEN OP DE BINNENLANDSE MARKT

PRODUITS LAITIERS  
 MILCHERZEUGNISSE  
 PROD. LATT.-CAS.  
 ZUIVELPRODUCTEN

100 Kg

| PAYS<br>LAND<br>PAESE | Description - Beschreibung<br>Descrizione - Omschrijving | 1 9 6 7                                    |                                      |           |        |        |        |        |     |     |     |  |  |  |  |  |  |  |  |  |  |
|-----------------------|--|--|--------------------------------------|-----------|--------|--------|--------|--------|-----|-----|-----|--|--|--|--|--|--|--|--|--|--|
|                       |  | FEB  | MAR                                  | APR       | MAI    | JUN    | JUL    | AUG    | SEP | OKT | NOV |  |  |  |  |  |  |  |  |  |  |
| PG 01 :               | Poudre de sérum  | Molkenpulver                               | Siero di latte                       | Weipoeder |        |        |        |        |     |     |     |  |  |  |  |  |  |  |  |  |  |
| UEBL/BLEU             | Départ usine - Af fabriek                                | Fb/Flux                                    | 996,8                                | 1008,9    | 1019,7 | 1024,0 | 1030,0 | 1031,6 |     |     |     |  |  |  |  |  |  |  |  |  |  |
|                       |  | UC-RE                                      | 19,936                               | 20,178    | 20,394 | 20,480 | 20,600 | 20,632 |     |     |     |  |  |  |  |  |  |  |  |  |  |
| DEUTSCHLAND<br>(BR)   | x)<br>A. Frei Grosshandel                                | DM   | 86,00                                | 86,74     | 87,27  | 87,02  | 86,87  | 86,79  |     |     |     |  |  |  |  |  |  |  |  |  |  |
|                       |  | RE   | 21,500                               | 21,685    | 21,818 | 21,755 | 21,718 | 21,698 |     |     |     |  |  |  |  |  |  |  |  |  |  |
|                       | x)<br>B. Ab Werk   | DM   | 81,00                                | 81,74     | 82,27  | 82,02  | 81,87  | 81,79  |     |     |     |  |  |  |  |  |  |  |  |  |  |
|                       |  | RE   | 20,250                               | 20,435    | 20,568 | 21,255 | 20,468 | 20,448 |     |     |     |  |  |  |  |  |  |  |  |  |  |
| FRANCE                | Départ usine   | Ff   | 106,00                               | 106,00    | 106,00 | 106,00 | 105,00 | 105,00 |     |     |     |  |  |  |  |  |  |  |  |  |  |
|                       |  | UC   | 21,470                               | 21,470    | 21,470 | 21,470 | 21,268 | 21,268 |     |     |     |  |  |  |  |  |  |  |  |  |  |
| ITALIA                | Partenza fabbrica  | Lit  | 13,500                               | 13,500    | 13,500 | 13,500 | 13,500 | 13,500 |     |     |     |  |  |  |  |  |  |  |  |  |  |
|                       |  | UC   | 21,600                               | 21,600    | 21,600 | 21,600 | 21,600 | 21,600 |     |     |     |  |  |  |  |  |  |  |  |  |  |
| NEDERLAND             | Af fabriek   | Ff   | 52,39                                | 52,94     | 56,00  | 62,81  | 61,37  | 63,23  |     |     |     |  |  |  |  |  |  |  |  |  |  |
|                       |  | RE   | 14,472                               | 14,624    | 15,470 | 17,351 | 16,953 | 17,467 |     |     |     |  |  |  |  |  |  |  |  |  |  |
| PG 02 :               | Lait et crème de lait en poudre (24 à 27 %)              | Milch und Rahm in Pulverform (24 bis 27 %) | Melk en room in poeder (24 tot 27 %) |           |        |        |        |        |     |     |     |  |  |  |  |  |  |  |  |  |  |
| UEBL/BLEU             | Départ usine-Af fabriek                                  | Fb/Flux                                    | 3924,6                               | 4002,7    | 4334,2 | 4350,0 | 4355,3 | 4359,2 |     |     |     |  |  |  |  |  |  |  |  |  |  |
|                       |  | UC-RE                                      | 78,492                               | 80,054    | 86,684 | 87,000 | 87,106 | 87,184 |     |     |     |  |  |  |  |  |  |  |  |  |  |
| DEUTSCHLAND<br>(BR)   | x)<br>A. Frei Grosshandel                                | DM   | 321,71                               | 324,47    | 340,98 | 347,51 | 348,58 | 360,29 |     |     |     |  |  |  |  |  |  |  |  |  |  |
|                       |  | RE   | 80,428                               | 81,118    | 85,245 | 86,878 | 87,145 | 87,573 |     |     |     |  |  |  |  |  |  |  |  |  |  |
|                       | x)<br>B. Ab Werk   | DM   | 331,71                               | 334,47    | 350,98 | 357,51 | 358,58 | 360,29 |     |     |     |  |  |  |  |  |  |  |  |  |  |
|                       |  | RE   | 82,928                               | 83,618    | 87,745 | 89,378 | 89,645 | 90,073 |     |     |     |  |  |  |  |  |  |  |  |  |  |
| FRANCE                | Départ usine   | Ff   | 439,50                               | 440,00    | 440,00 | 440,00 | 440,00 | 440,00 |     |     |     |  |  |  |  |  |  |  |  |  |  |
|                       |  | UC   | 89,021                               | 89,122    | 89,122 | 89,122 | 89,122 | 89,122 |     |     |     |  |  |  |  |  |  |  |  |  |  |
| ITALIA                | x)<br>A. Partenza fabbrica                               | Lit  | 58,500                               | 58,500    | 58,500 | 58,500 | 58,500 | 58,500 |     |     |     |  |  |  |  |  |  |  |  |  |  |
|                       |  | UC   | 93,600                               | 93,600    | 93,600 | 93,600 | 93,600 | 93,600 |     |     |     |  |  |  |  |  |  |  |  |  |  |
|                       | x)<br>B. Partenza fabbrica                               | Lit  | 60,800                               | 60,800    | 60,800 | 60,800 | 60,800 | 60,800 |     |     |     |  |  |  |  |  |  |  |  |  |  |
|                       |  | UC   | 97,280                               | 97,280    | 97,280 | 97,280 | 97,280 | 97,280 |     |     |     |  |  |  |  |  |  |  |  |  |  |
| NEDERLAND             | x)<br>A. Af fabriek                                      | Ff   | 288,93                               | 295,94    | 296,60 | 297,00 | 297,37 | 299,00 |     |     |     |  |  |  |  |  |  |  |  |  |  |
|                       |  | RE   | 79,815                               | 81,751    | 81,934 | 82,044 | 82,146 | 82,597 |     |     |     |  |  |  |  |  |  |  |  |  |  |
|                       | x)<br>B. Af fabriek                                      | Ff   | 274,48                               | 281,14    | 281,77 | 282,15 | 282,50 | 281,06 |     |     |     |  |  |  |  |  |  |  |  |  |  |
|                       |  | RE   | 75,823                               | 77,663    | 77,837 | 77,942 | 78,039 | 77,641 |     |     |     |  |  |  |  |  |  |  |  |  |  |

x) A. Prix communiqués par l'Etat-membre / Preise mitgeteilt durch den Mitgliedstaat / Prezzi comunicati dallo Stato membro /  
 Prijzen meegedeeld door de Lid-Staat  
 B. Prix ajustés / Berichtigte Preise / Prezzi adattati / Aangepaste prijzen  
 Explications p. 73 / Erläuterungen S. 74 / Spiegazioni p. 75 / Toelichting blz. 76

PRIX CONSTATES SUR LE MARCHÉ INTERIEUR  
 PREISE FESTGESTELLT AUF DEM INLÄNDISCHEN MARKT  
 PREZZI CONSTATATI SUL MERCATO NAZIONALE  
 PRIJZEN WAARGENOMEN OP DE BINNENLANDSE MARKT

PRODUITS LAITIERS  
 MILCHERZEUGNISSE  
 PROD. LATT.-GAS.  
 ZUIVELPRODUCTEN

100 Kg

| PAYS<br>LAND<br>PAESE | Description - Beschreibung<br>Descrizione - Omschrijving | 1967                                       |                |                      |         |                                      |           |         |         |         |         |         |
|-----------------------|--|--|----------------|----------------------|---------|--------------------------------------|-----------|---------|---------|---------|---------|---------|
|                       |  | JUN  |                | JUL                  |         |                                      |           | AUG     |         |         |         |         |
|                       |  | 22-28                                      | 29-5           | 6-12                 | 13-19   | 20-26                                | 27-2      | 3-9     | 10-16   | 17-23   | 24-30   |         |
| PG 01 :               | Poudre de sérum  | Molkenpulver                               | Siero di latte |                      |         |                                      | Weipoeder |         |         |         |         |         |
| UEBL/BLEU             | Départ usine - Af fabriek                                | Fb/<br>Flux                                | 1030,0         | 1030,0               | 1030,0  | 1030,0                               | 1030,0    | 1040,0  | 1040,0  | 1040,0  | 1040,0  | 1040,0  |
|                       |  | UC-RE                                      | 20,600         | 20,600               | 20,600  | 20,600                               | 20,600    | 20,800  | 20,800  | 20,800  | 20,800  | 20,800  |
| DEUTSCHLAND<br>(BR)   | x)<br>A. Frei Grosshandel                                | DM   | 86,75          | 86,75                | 86,75   | 86,75                                | 86,75     | 87,00   | 87,00   | 87,00   | 87,00   | 87,00   |
|                       |  | RE   | 21,688         | 21,688               | 21,688  | 21,688                               | 21,688    | 21,750  | 21,750  | 21,750  | 21,750  | 21,750  |
|                       | x)<br>B. Ab Werk   | DM   | 81,75          | 81,75                | 81,75   | 81,75                                | 81,75     | 82,00   | 82,00   | 82,00   | 82,00   | 82,00   |
|                       |  | RE   | 20,438         | 20,438               | 20,438  | 20,438                               | 20,438    | 20,500  | 20,500  | 20,500  | 20,500  | 20,500  |
| FRANCE                | Départ usine   | Ff   | 105,00         | 105,00               | 105,00  | 105,00                               | 105,00    | 105,00  | 105,00  | 105,00  | 108,00  | 108,00  |
|                       |  | UC   | 21,268         | 21,268               | 21,268  | 21,268                               | 21,268    | 21,268  | 21,268  | 21,268  | 21,875  | 21,875  |
| ITALIA                | Partenza fabbrica  | Lit  | 13,500         | 13,500               | 13,500  | 13,500                               | 13,500    | 13,500  | 13,500  | 13,500  | 13,500  | 13,000  |
|                       |  | UC   | 21,600         | 21,600               | 21,600  | 21,600                               | 21,600    | 21,600  | 21,600  | 21,600  | 21,600  | 20,800  |
| NEDERLAND             | Af fabriek   | Fl   | 63,00          | 63,00                | 63,00   | 64,00                                | 63,00     | 63,00   | 63,00   | 63,00   | 63,00   | 63,00   |
|                       |  | RE   | 17,403         | 17,403               | 17,403  | 17,680                               | 17,403    | 17,403  | 17,403  | 17,403  | 17,403  | 17,403  |
| PG 02 :               | Lait et crème de lait en poudre (24 à 27 %)              | Milch und Rahm in Pulverform (24 bis 27 %) |                |                      |         | Melk en room in poeder (24 tot 27 %) |           |         |         |         |         |         |
| UEBL/BLEU             | Départ usine-Af fabriek                                  | Fb/<br>Flux                                | 4.360,0        | 4.360,0              | 4.360,0 | 4.360,0                              | 4.360,0   | 4.355,0 | 4.355,0 | 4.355,0 | 4.355,0 | 4.355,0 |
|                       |  | UC-RE                                      | 87,200         | 87,200               | 87,200  | 87,200                               | 87,200    | 87,100  | 87,100  | 87,100  | 87,100  | 87,100  |
| DEUTSCHLAND<br>(BR)   | x)<br>A. Frei Grosshandel                                | DM   | 348,50         | 347,00               | 350,50  | 350,50                               | 351,00    | 352,00  | 352,50  | 352,50  | 352,50  | 352,75  |
|                       |  | RE   | 87,125         | 86,750               | 87,625  | 87,625                               | 87,750    | 88,000  | 88,125  | 88,125  | 88,125  | 88,188  |
|                       | x)<br>B. Ab Werk   | DM   | 358,50         | 357,00               | 360,50  | 360,50                               | 361,00    | 362,00  | 362,50  | 362,50  | 362,50  | 362,75  |
|                       |  | RE   | 89,625         | 89,250               | 90,125  | 90,125                               | 90,250    | 90,500  | 90,625  | 90,625  | 90,625  | 90,688  |
| FRANCE                | Départ usine   | Ff   | 440,00         | 440,00               | 440,00  | 440,00                               | 440,00    | 440,00  | 440,00  | 440,00  | 440,00  | 440,00  |
|                       |  | UC   | 89,122         | 89,122               | 89,122  | 89,122                               | 89,122    | 89,122  | 89,122  | 89,122  | 89,122  | 89,122  |
| ITALIA                | x)<br>A. Partenza fabbrica                               | Lit  | 58,500         | 58,500               | 58,500  | 58,500                               | 58,500    | 58,500  | 58,500  | 58,500  | 58,500  | 58,500  |
|                       |  | UC   | 93,600         | 93,600               | 93,600  | 93,600                               | 93,600    | 93,600  | 93,600  | 93,600  | 93,600  | 93,600  |
|                       | x)<br>B. Partenza fabbrica                               | Lit  | 60,800         | 60,800               | 60,800  | 60,800                               | 60,800    | 60,800  | 60,800  | 60,800  | 60,800  | 60,800  |
|                       |  | UC   | 97,280         | 97,280               | 97,280  | 97,280                               | 97,280    | 97,280  | 97,280  | 97,280  | 97,280  | 97,280  |
| NEDERLAND             | x)<br>A. Af fabriek                                      | Fl   | 299,00         | 199,00               | 299,00  | 299,00                               | 299,00    | 299,00  | 299,00  | 299,00  | 299,00  | 299,00  |
|                       |  | RE   | 82,597         | 82,597               | 82,597  | 82,597                               | 82,597    | 82,597  | 82,597  | 82,597  | 82,597  | 82,597  |
|                       | x)<br>B. Af fabriek                                      | Fl   | 284,05         | 281,06 <sup>1)</sup> | 281,06  | 281,06                               | 281,06    | 281,06  | 281,06  | 281,06  | 281,06  | 281,06  |
|                       |  | RE   | 78,467         | 77,641               | 77,641  | 77,641                               | 77,641    | 77,641  | 77,641  | 77,641  | 77,641  | 77,641  |

x) A. Prix communiqués par l'Etat-membre / Preise mitgeteilt durch den Mitgliedstaat / Prezzi comunicati dallo Stato membro /  
 Prijzen meegedeeld door de Lid-Staat  
 B. Prix ajustés / Berichtigte Preise / Prezzi adattati / Aangepaste prijzen  
 Explications p. 73 / Erläuterungen S. 74 / Spiegazioni p. 75 / Toelichting blz. 76

(1) A partir de :/Ab :/A partire dal :/Vanaf : 1.7.1967

PRIX CONSTATES SUR LE MARCHÉ INTERIEUR  
 PREISE FESTGESTELLT AUF DEM INLÄNDISCHEN MARKT  
 PREZZI CONSTATATI SUL MERCATO NAZIONALE  
 PRIJZEN WAARGENOMEN OP DE BINNENLANDSE MARKT

PRODUITS LAITIERS  
 MILCHERZEUGNISSE  
 PROD. LATT.-CAS.  
 ZUIVELPRODUCTEN

100 Kg

| PAYS<br>LAND<br>PAESE | Description - Beschreibung<br>Descrizione - Omschrijving | 1967  |        |        |        |        |   |         |     |     |     |  |
|-----------------------|--|---|--------|--------|--------|--------|---|---------|-----|-----|-----|--|
|                       |  | FEB   | MAR    | APR    | MAI    | JUN    | JUL   | AUG     | SEP | OCT | NOV |  |
| PG 03 :               |  | Lait en poudre ( $\leq 1,5\%$ )<br>Latte in polvere ( $\leq 1,5\%$ )                    |        |        |        |        | Milch in Pulverform ( $\leq 1,5\%$ )<br>Melk in poeder ( $\leq 1,5\%$ )           |         |     |     |     |  |
| UEBL/BLEU             | Départ usine - Af fabriek                                | Fb/<br>Flux   | 1834,8 | 1832,6 | 1817,3 | 1790,2 | 1755,0  | 1754,2  |     |     |     |  |
|                       |  | UC-RE   | 36,696 | 36,652 | 36,346 | 35,804 | 35,100  | 35,084  |     |     |     |  |
| DEUTSCHLAND<br>(BR)   | x)<br>A. Frei Grosshandel                                | DM  | 152,71 | 158,52 | 171,17 | 170,55 | 169,73  | 172,74  |     |     |     |  |
|                       |  | RE  | 38,178 | 39,630 | 42,793 | 42,638 | 42,433  | 43,185  |     |     |     |  |
|                       | x)<br>B. Ab Werk   | DM  | 147,71 | 153,52 | 166,17 | 165,55 | 164,73  | 167,74  |     |     |     |  |
|                       |  | RE  | 36,928 | 38,380 | 41,543 | 41,388 | 41,183  | 41,935  |     |     |     |  |
| FRANCE                | Départ usine   | Ff  | 228,18 | 229,00 | 228,73 | 227,23 | 227,23  | 227,00  |     |     |     |  |
|                       |  | UC  | 46,218 | 46,384 | 46,329 | 46,025 | 46,025  | 45,979  |     |     |     |  |
| ITALIA                | Partenza fabbrica  | Lit   | 35,000 | 35,000 | 35,000 | 35,000 | 35,000  | 35,000  |     |     |     |  |
|                       |  | UC  | 56,000 | 56,000 | 56,000 | 56,000 | 56,000  | 56,000  |     |     |     |  |
| NEDERLAND             | Af fabriek   | F1  | 144,36 | 141,39 | 142,17 | 140,87 | 138,63  | 136,77  |     |     |     |  |
|                       |  | RE  | 39,878 | 39,058 | 39,273 | 38,914 | 38,296  | 37,782  |     |     |     |  |
| PG 04 :               |  | Lait condensé (sans addition de sucre)<br>Latte condensato (senza aggiunta di zuccheri) |        |        |        |        | Kondensmilch (nicht gezuckert)<br>Gecondenseerde melk (zonder toegevoegde suiker) |         |     |     |     |  |
| BELGIQUE /<br>BELGIE  | Départ usine - Af fabriek                                | Fb  | 2360,0 | 2360,0 | 2360,0 | 2360,0 | 2.360,0   | 2.360,0 |     |     |     |  |
|                       |  | UC-RE   | 47,200 | 47,200 | 47,200 | 47,200 | 47,200  | 47,200  |     |     |     |  |
| DEUTSCHLAND<br>(BR)   | x)<br>A. Frei Grosshandel                                | DM  | 162,00 | 163,32 | 172,00 | 172,00 | 172,12  | 172,00  |     |     |     |  |
|                       |  | RE  | 40,500 | 40,830 | 43,000 | 43,000 | 43,030  | 43,000  |     |     |     |  |
|                       | x)<br>B. Ab Werk   | DM  | 155,00 | 156,32 | 165,00 | 165,00 | 165,12  | 165,00  |     |     |     |  |
|                       |  | RE  | 38,750 | 39,080 | 41,250 | 41,250 | 41,280  | 41,250  |     |     |     |  |
| FRANCE                | x)<br>A. Franco grossiste                                | Ff  | 270,00 | 270,00 | 270,00 | 270,00 | 270,00  | 270,00  |     |     |     |  |
|                       |  | UC  | 54,689 | 54,689 | 54,689 | 54,689 | 54,689  | 54,689  |     |     |     |  |
|                       | x)<br>B. Départ usine                                    | Ff  | 258,00 | 258,00 | 258,00 | 258,00 | 258,00  | 258,00  |     |     |     |  |
|                       |  | UC  | 52,258 | 52,258 | 52,258 | 52,258 | 52,258  | 52,258  |     |     |     |  |
| ITALIA                | Partenza fabbrica  | Lit   | 44,000 | 44,000 | 44,000 | 44,000 | 44,000  | 44,000  |     |     |     |  |
|                       |  | UC  | 70,400 | 70,400 | 70,400 | 70,400 | 70,400  | 70,400  |     |     |     |  |
| LUXEMBOURG            | Départ usine   | Flux  | 1972,4 | 2051,8 | 2246,0 | 2246,0 | 2246,0  | 2246,0  |     |     |     |  |
|                       |  | UC  | 39,448 | 41,036 | 44,920 | 44,920 | 44,920  | 44,920  |     |     |     |  |
| NEDERLAND             | x)<br>A. Af fabriek                                      | F1  | 141,00 | 142,74 | 147,00 | 147,00 | 147,90  | 150,00  |     |     |     |  |
|                       |  | RE  | 38,950 | 39,431 | 40,608 | 40,608 | 40,856  | 41,436  |     |     |     |  |
|                       | x)<br>B. Af fabriek                                      | F1  | 161,50 | 163,15 | 167,20 | 167,20 | 168,05  | 168,26  |     |     |     |  |
|                       |  | RE  | 44,613 | 45,069 | 46,188 | 46,188 | 46,423  | 46,481  |     |     |     |  |

x) A. Prix communiqués par l'Etat-membre/Preise mitgeteilt durch den Mitgliedstaat/Prezzi comunicati dallo Stato membro/  
 Prijzen meegedeeld door de Lid-Staat

B. Prix ajustés / Berichtigte Preise / Prezzi adattati / Aangepaste prijzen

Explications p. 73 /Erläuterungen S. 74 /Spiegazioni p. 75 /Toelichting blz. 76

PRIX CONSTATES SUR LE MARCHÉ INTERIEUR  
 PREISE FESTGESTELLT AUF DEM INLÄNDISCHEN MARKT  
 PREZZI CONSTATATI SUL MERCATO NAZIONALE  
 PRIJZEN WAARGENOMEN OP DE BINNENLANDSE MARKT

PRODUITS LAITIERS  
 MILCHERZEUGNISSE  
 PROD. LATT.-CAS.  
 ZUIVELPRODUCTEN

100 Kg

| PAYS<br>LAND<br>PAESE | Description - Beschreibung<br>Descrizione - Omschrijving | 1 9 6 7   |         |                      |         |         |         |   |         |         |         |  |
|-----------------------|--|---|---------|----------------------|---------|---------|---------|---|---------|---------|---------|--|
|                       |  | JUN   |         | JUL                  |         |         |         |   | AUG     |         |         |  |
|                       |  | 22-28   | 29-6    | 6-12                 | 13-19   | 20-26   | 27-2    | 3-9   | 10-16   | 17-23   | 24-30   |  |
| PG 03 :               |  | Lait en poudre ( $\leq 1,5\%$ )<br>Latte in polvere ( $\leq 1,5\%$ )                    |         |                      |         |         |         | Milch in Pulverform ( $\leq 1,5\%$ )<br>Melk in poeder ( $\leq 1,5\%$ )           |         |         |         |  |
| UEBL/BLEU             | Départ usine - Af fabriek                                | Fb/Flux   | 1.755,0 | 1.755,0              | 1.755,0 | 1.755,0 | 1.755,0 | 1.750,0   | 1.750,0 | 1.745,0 | 1.745,0 |  |
|                       |  | UC-RE   | 35,100  | 35,100               | 35,100  | 35,100  | 35,100  | 35,000  | 35,000  | 34,900  | 34,900  |  |
| DEUTSCHLAND<br>(BR)   | x)<br>A. Frei Grosshandel                                | DM  | 169,50  | 169,50               | 173,00  | 173,50  | 173,50  | 173,50  | 173,50  | 173,50  | 174,00  |  |
|                       |  | RE  | 42,375  | 42,375               | 43,250  | 43,375  | 43,375  | 43,375  | 43,375  | 43,375  | 43,500  |  |
|                       | x)<br>B. Ab Werk   | DM  | 164,50  | 164,50               | 168,00  | 168,50  | 168,50  | 168,50  | 168,50  | 168,50  | 169,00  |  |
|                       |  | RE  | 41,125  | 41,125               | 42,000  | 42,125  | 42,125  | 42,125  | 42,125  | 42,125  | 42,250  |  |
| FRANCE                | Départ usine   | Ff  | 227,00  | 227,00               | 227,00  | 227,00  | 227,00  | 227,00  | 228,00  | 227,00  | 227,00  |  |
|                       |  | UC  | 45,979  | 45,979               | 45,979  | 45,979  | 45,979  | 45,979  | 46,181  | 45,979  | 45,979  |  |
| ITALIA                | Partenza fabbrica  | Lit   | 35,000  | 35,000               | 35,000  | 35,000  | 35,000  | 35,000  | 35,000  | 35,000  | 35,000  |  |
|                       |  | UC  | 56,000  | 56,000               | 56,000  | 56,000  | 56,000  | 56,000  | 56,000  | 56,000  | 56,000  |  |
| NEDERLAND             | Af fabriek   | Fl  | 137,00  | 137,00               | 137,00  | 137,00  | 136,00  | 137,00  | 141,00  | 141,00  | 142,00  |  |
|                       |  | RE  | 37,845  | 37,845               | 37,845  | 37,845  | 37,569  | 37,845  | 38,950  | 38,950  | 39,227  |  |
| PG 04 :               |  | Lait condensé (sans addition de sucre)<br>Latte condensato (senza aggiunta di zuccheri) |         |                      |         |         |         | Kondensmilch (nicht gezuckert)<br>Gecondenseerde melk (zonder toegevoegde suiker) |         |         |         |  |
| BELGIQUE /<br>BELGIE  | Départ usine - Af fabriek                                | Fb  | 2.360,0 | 2.360,0              | 2.360,0 | 2.360,0 | 2.360,0 | 2.360,0   | 2.360,0 | 2.360,0 | 2.360,0 |  |
|                       |  | UC-RE   | 47,200  | 47,200               | 47,200  | 47,200  | 47,200  | 47,200  | 47,200  | 47,200  | 47,200  |  |
| DEUTSCHLAND<br>(BR)   | x)<br>A. Frei Grosshandel                                | DM  | 172,00  | 172,00               | 172,00  | 172,00  | 172,00  | 172,00  | 172,00  | 172,00  | 172,00  |  |
|                       |  | RE  | 43,000  | 43,000               | 43,000  | 43,000  | 43,000  | 43,000  | 43,000  | 43,000  | 43,000  |  |
|                       | x)<br>B. Ab Werk   | DM  | 165,00  | 165,00               | 165,00  | 165,00  | 165,00  | 165,00  | 165,00  | 165,00  | 165,00  |  |
|                       |  | RE  | 41,250  | 41,250               | 41,250  | 41,250  | 41,250  | 41,250  | 41,250  | 41,250  | 41,250  |  |
| FRANCE                | x)<br>A. Franco grossiste                                | Ff  | 270,00  | 270,00               | 270,00  | 270,00  | 270,00  | 270,00  | 270,00  | 270,00  | 273,00  |  |
|                       |  | UC  | 54,689  | 54,689               | 54,689  | 54,689  | 54,689  | 54,689  | 54,689  | 54,689  | 55,296  |  |
|                       | x)<br>B. Départ usine                                    | Ff  | 258,00  | 258,00               | 258,00  | 258,00  | 258,00  | 258,00  | 258,00  | 258,00  | 261,00  |  |
|                       |  | UC  | 52,258  | 52,258               | 52,258  | 52,258  | 52,258  | 52,258  | 52,258  | 52,258  | 52,866  |  |
| ITALIA                | Partenza fabbrica  | Lit   | 44,000  | 44,000               | 44,000  | 44,000  | 44,000  | 44,000  | 44,000  | 44,000  | 44,000  |  |
|                       |  | UC  | 70,400  | 70,400               | 70,400  | 70,400  | 70,400  | 70,400  | 70,400  | 70,400  | 70,400  |  |
| LUXEMBOURG            | Départ usine   | Flux  | 2246,0  | 2246,0               | 2246,0  | 2246,0  | 2246,0  | 2246,0  | 2246,0  | 2246,0  | 2246,0  |  |
|                       |  | UC  | 44,920  | 44,920               | 44,920  | 44,920  | 44,920  | 44,920  | 44,920  | 44,920  | 44,920  |  |
| NEDERLAND             | x)<br>A. Af fabriek                                      | Fl  | 150,00  | 150,00               | 150,00  | 150,00  | 150,00  | 150,00  | 150,00  | 150,00  | 150,00  |  |
|                       |  | RE  | 41,436  | 41,436               | 41,436  | 41,436  | 41,436  | 41,436  | 41,436  | 41,436  | 41,436  |  |
|                       | x)<br>B. Af fabriek                                      | Fl  | 170,05  | 168,26 <sup>1)</sup> | 168,26  | 168,26  | 168,26  | 168,26  | 168,26  | 168,26  | 168,26  |  |
|                       |  | RE  | 46,975  | 46,481               | 46,481  | 46,481  | 46,481  | 46,481  | 46,481  | 46,481  | 46,481  |  |

x) A. Prix communiqués par l'Etat-membre/Preise mitgeteilt durch den Mitgliedstaat/Prezzi comunicati dallo Stato membro/  
 Prijzen meegedeeld door de Lid-Staat

B. Prix ajustés / Berichtigte Preise / Prezzi adattati / Aangepaste prijzen  
 Explications p. 73 / Erläuterungen S. 74 / Spiegazioni p. 75 / Toelichting blz. 76

(1) A partir de :/Ab :/A partire dal:/ Vanaf : 1.7.1967

PRIX CONSTATES SUR LE MARCHÉ INTERIEUR  
PREISE FESTGESTELLT AUF DEM INLÄNDISCHEN MARKT  
PREZZI CONSTATATI SUL MERCATO NAZIONALE  
PRIJZEN WAARGENOMEN OP DE BINNENLANDSE MARKT

PRODUITS LAITIERS  
MILCHERZEUGNISSE  
PROD. LATT.-CAS.  
ZUIVELPRODUCTEN

100 Kg

| PAYS<br>LAND<br>PAESE   | Description - Beschreibung<br>Descrizione - Omschrijving | 1 9 6 7  |         |         |         |         |         |         |        |     |     |  |  |  |
|---|--|--|---------|---------|---------|---------|---------|---------|--------|-----|-----|--|--|--|
|   |  | FEB  | MAR     | APR     | MAI     | JUN     | JUL     | AUG     | SEP    | OCT | NOV |  |  |  |
| PG 05 : Lait condensé (avec addition de sucre)<br>Latte condensato (con aggiunta di zuccheri) |  | Kondensmilch (gezuckert)<br>Gecondenseerde melk (met toegevoegde suiker)             |         |         |         |         |         |         |        |     |     |  |  |  |
| UEBL/BLEU   | Départ usine - Af fabriek                                | Fb/<br>Flux  | 3350,0  | 3350,0  | 3350,0  | 3350,0  | 3350,0  | 3350,0  |        |     |     |  |  |  |
|   |  | UC-RE  | 67,000  | 67,000  | 67,000  | 67,000  | 67,000  | 67,000  | 67,000 |     |     |  |  |  |
| DEUTSCHLAND<br>(BR)   | x)<br>A. Frei Grosshandel                                | DM   | 285,00  | 285,00  | 285,00  | 285,00  | 285,00  | 285,00  |        |     |     |  |  |  |
|   |  | RE   | 71,250  | 71,250  | 71,250  | 71,250  | 71,250  | 71,250  |        |     |     |  |  |  |
|   | x)<br>B. Ab Werk   | DM   | 278,00  | 278,00  | 278,00  | 278,00  | 278,00  | 278,00  |        |     |     |  |  |  |
|   |  | RE   | 69,500  | 69,500  | 69,500  | 69,500  | 69,500  | 69,500  |        |     |     |  |  |  |
| FRANCE  | x)<br>A. Franco grossiste                                | Ff   | 347,00  | 347,00  | 347,00  | 347,00  | 347,00  | 347,00  |        |     |     |  |  |  |
|   |  | UC   | 70,285  | 70,285  | 70,285  | 70,285  | 70,285  | 70,285  |        |     |     |  |  |  |
|   | x)<br>B. Départ usine                                    | Ff   | 336,00  | 336,00  | 336,00  | 336,00  | 336,00  | 336,00  |        |     |     |  |  |  |
|   |  | UC   | 68,057  | 68,057  | 68,057  | 68,057  | 68,057  | 68,057  |        |     |     |  |  |  |
| ITALIA  | Partenza fabbrica  | Lit  | 57,000  | 57,000  | 57,000  | 57,000  | 57,000  | 57,000  |        |     |     |  |  |  |
|   |  | UC   | 91,200  | 91,200  | 91,200  | 91,200  | 91,200  | 91,200  |        |     |     |  |  |  |
| NEDERLAND   | x)<br>A. Af fabriek                                      | Ff   | 214,00  | 216,03  | 221,00  | 221,00  | 222,20  | 225,00  |        |     |     |  |  |  |
|   |  | RE   | 59,116  | 59,677  | 61,050  | 61,050  | 61,381  | 62,155  |        |     |     |  |  |  |
|   | x)<br>B. Af fabriek                                      | Ff   | 203,30  | 205,23  | 209,95  | 209,95  | 211,09  | 211,50  |        |     |     |  |  |  |
|   |  | RE   | 56,160  | 56,693  | 57,997  | 57,997  | 58,312  | 58,425  |        |     |     |  |  |  |
| PG 06 : Gorgonzola et fromages du même groupe<br>Gorgonzola e formaggi dello stesso gruppo    |  | Gorgonzola und Käse derselben Gruppe<br>Gorgonzola en kaassoorten van dezelfde groep |         |         |         |         |         |         |        |     |     |  |  |  |
| UEBL/BLEU   | Départ usine - Af fabriek                                | Fb/<br>Flux  | 5437,1  | 5437,1  | 5437,1  | 5437,1  | 5437,1  | 5437,1  |        |     |     |  |  |  |
|   |  | UC-RE  | 108,742 | 108,742 | 108,742 | 108,742 | 108,742 | 108,742 |        |     |     |  |  |  |
| DEUTSCHLAND<br>(BR)   | Ab Werk  | DM   | 470,00  | 475,81  | 490,00  | 490,00  | 490,00  | 490,00  |        |     |     |  |  |  |
|   |  | RE   | 117,500 | 118,953 | 122,500 | 122,500 | 122,500 | 122,500 |        |     |     |  |  |  |
| FRANCE  | Départ usine   | Ff   | 657,39  | 655,97  | 656,17  | 656,55  | 655,40  | 657,29  |        |     |     |  |  |  |
|   |  | UC   | 133,154 | 132,867 | 132,907 | 132,984 | 132,751 | 133,134 |        |     |     |  |  |  |
| ITALIA  | x)<br>A. Partenza fabbrica                               | Lit  | 80,750  | 76,548  | 72,233  | 71,726  | 72,000  | 71,226  |        |     |     |  |  |  |
|   |  | UC   | 129,200 | 122,477 | 115,573 | 114,762 | 115,200 | 113,962 |        |     |     |  |  |  |
|   | x)<br>B. Partenza fabbrica                               | Lit  | 87,750  | 83,548  | 79,233  | 78,726  | 79,000  | 78,226  |        |     |     |  |  |  |
|   |  | UC   | 140,400 | 133,677 | 126,773 | 125,962 | 126,400 | 125,162 |        |     |     |  |  |  |
| NEDERLAND   | Af fabriek   | Ff   | 437,65  | 440,12  | 446,17  | 446,17  | 446,17  | 446,17  |        |     |     |  |  |  |
|   |  | RE   | 120,898 | 121,580 | 123,251 | 123,251 | 123,251 | 123,251 |        |     |     |  |  |  |

x) A. Prix communiqués par l'Etat-membre / Preise mitgeteilt durch den Mitgliedstaat / Prezzi comunicati dallo Stato membro /  
Prijzen meegedeeld door de Lid-Staat  
B. Prix ajustés / Berichtigte Preise / Prezzi adattati / Aangepaste prijzen  
Explications p. 73 / Erläuterungen S. 74 / Spiegazioni p. 75 / Toelichting blz. 76

PRIX CONSTATES SUR LE MARCHÉ INTERIEUR  
 PREISE FESTGESTELLT AUF DEM INLÄNDISCHEN MARKT  
 PREZZI CONSTATATI SUL MERCATO NAZIONALE  
 PRIJZEN WAARGENOMEN OP DE BINNENLANDSE MARKT

PRODUITS LAITIERS  
 MILCHERZEUGNISSE  
 PROD. LATT.-CAS.  
 ZUIVELPRODUCTEN

100 Kg

| PAYS<br>LAND<br>PAESE   | Description - Beschreibung<br>Descrizione - Omschrijving |             | 1967   |         |         |         |         |         |         |         |         |         |         |        |
|---|--|-------------|--|---------|---------|---------|---------|---------|---------|---------|---------|---------|---------|--------|
|   |  |             | JUN  |         | JUL     |         |         |         | AUG     |         |         |         |         |        |
|   |  |             | 22-28  | 29-5    | 6-12    | 13-19   | 20-26   | 27-2    | 3-9     | 10-16   | 17-23   | 24-30   |         |        |
| PG 05 : Lait condensé (avec addition de sucre)<br>Latte condensato (con aggiunta di zucchero) |  |             | Kondensmilch (gezuckert)<br>Gecondenseerde melk (met toegevoegde suiker)             |         |         |         |         |         |         |         |         |         |         |        |
| UEBL/BLEU   | Départ usine - Af fabriek                                | Fb/<br>Flux | 3350,0   | 3350,0  | 3350,0  | 3350,0  | 3350,0  | 3350,0  | 3350,0  | 3350,0  | 3350,0  | 3350,0  | 3350,0  | 3350,0 |
|   |  | UC-RE       | 67,000   | 67,000  | 67,000  | 67,000  | 67,000  | 67,000  | 67,000  | 67,000  | 67,000  | 67,000  | 67,000  | 67,000 |
| DEUTSCHLAND<br>(BR)   | x)<br>A. Frei Grosshandel                                | DM          | 285,00   | 285,00  | 285,00  | 285,00  | 285,00  | 285,00  | 285,00  | 285,00  | 285,00  | 285,00  | 285,00  | 285,00 |
|   |  | RE          | 71,250   | 71,250  | 71,250  | 71,250  | 71,250  | 71,250  | 71,250  | 71,250  | 71,250  | 71,250  | 71,250  | 71,250 |
|   | x)<br>B. Ab Werk   | DM          | 278,00   | 278,00  | 278,00  | 278,00  | 278,00  | 278,00  | 278,00  | 278,00  | 278,00  | 278,00  | 278,00  | 278,00 |
|   |  | RE          | 69,500   | 69,500  | 69,500  | 69,500  | 69,500  | 69,500  | 69,500  | 69,500  | 69,500  | 69,500  | 69,500  | 69,500 |
| FRANCE  | x)<br>A. Franco grossiste                                | Ff          | 347,00   | 347,00  | 347,00  | 347,00  | 347,00  | 347,00  | 347,00  | 347,00  | 347,00  | 347,00  | 352,00  | 352,00 |
|   |  | UC          | 70,285   | 70,285  | 70,285  | 70,285  | 70,285  | 70,285  | 70,285  | 70,285  | 70,285  | 71,298  | 71,298  |        |
|   | x)<br>B. Départ usine                                    | Ff          | 336,00   | 336,00  | 336,00  | 336,00  | 336,00  | 336,00  | 336,00  | 336,00  | 336,00  | 341,00  | 341,00  |        |
|   |  | UC          | 68,057   | 68,057  | 68,057  | 68,057  | 68,057  | 68,057  | 68,057  | 68,057  | 68,057  | 69,070  | 69,070  |        |
| ITALIA  | Partenza fabbrica  | Lit         | 57,000   | 57,000  | 57,000  | 57,000  | 57,000  | 57,000  | 57,000  | 57,000  | 57,000  | 57,000  | 57,000  |        |
|   |  | UC          | 91,200   | 91,200  | 91,200  | 91,200  | 91,200  | 91,200  | 91,200  | 91,200  | 91,200  | 91,200  | 91,200  |        |
| NEDERLAND   | x)<br>A. Af fabriek                                      | Fl          | 225,00   | 225,00  | 225,00  | 225,00  | 225,00  | 225,00  | 225,00  | 225,00  | 225,00  | 225,00  | 225,00  |        |
|   |  | RE          | 62,155   | 62,155  | 62,155  | 62,155  | 62,155  | 62,115  | 62,115  | 62,115  | 62,115  | 62,115  | 62,115  |        |
|   | x)<br>B. Af fabriek                                      | Fl          | 213,75   | 211,50  | 211,50  | 211,50  | 211,50  | 211,50  | 211,50  | 211,50  | 211,50  | 211,50  | 211,50  |        |
|   |  | RE          | 59,047   | 58,425  | 58,425  | 58,425  | 58,425  | 58,425  | 58,425  | 58,425  | 58,425  | 58,425  | 58,425  |        |
| PG 06 : Gorgonzola et fromages du même groupe<br>Gorgonzola e formaggi dello stesso gruppo    |  |             | Gorgonzola und Käse derselben Gruppe<br>Gorgonzola en kaassoorten van dezelfde groep |         |         |         |         |         |         |         |         |         |         |        |
| UEBL/BLEU   | Départ usine - Af fabriek                                | Fb/<br>Flux | 5437,1   | 5437,1  | 5437,1  | 5437,1  | 5437,1  | 5437,1  | 5437,1  | 5437,1  | 5437,1  | 5437,1  | 5437,1  |        |
|   |  | UC-RE       | 108,742  | 108,742 | 108,742 | 108,742 | 108,742 | 108,742 | 108,742 | 108,742 | 108,742 | 108,742 | 108,742 |        |
| DEUTSCHLAND<br>(BR)   | Ab Werk  | DM          | 490,00   | 490,00  | 490,00  | 490,00  | 490,00  | 490,00  | 490,00  | 490,00  | 490,00  | 490,00  | 490,00  |        |
|   |  | RE          | 122,500  | 122,500 | 122,500 | 122,500 | 122,500 | 122,500 | 122,500 | 122,500 | 122,500 | 122,500 | 122,500 |        |
| FRANCE  | Départ usine   | Fl          | 655,00   | 654,00  | 658,00  | 662,00  | 653,00  | 659,00  | 654,00  | 667,00  | 658,00  | 664,00  |         |        |
|   |  | UC          | 132,670  | 132,468 | 133,278 | 134,088 | 132,265 | 133,480 | 132,468 | 135,101 | 133,278 | 134,493 |         |        |
| ITALIA  | x)<br>A. Partenza fabbrica                               | Lit         | 72,000   | 72,000  | 72,000  | 71,000  | 71,000  | 70,000  | 69,500  | 69,500  | 69,000  | 70,000  |         |        |
|   |  | UC          | 115,200  | 115,200 | 115,200 | 113,600 | 113,600 | 112,600 | 111,200 | 111,200 | 110,400 | 112,000 |         |        |
|   | x)<br>B. Partenza fabbrica                               | Lit         | 79,000   | 79,000  | 79,000  | 78,000  | 78,000  | 77,000  | 76,500  | 76,500  | 76,000  | 77,000  |         |        |
|   |  | UC          | 126,400  | 126,400 | 126,400 | 124,800 | 124,800 | 123,200 | 122,400 | 122,400 | 121,600 | 123,200 |         |        |
| NEDERLAND   | Af fabriek   | Fl          | 446,17   | 446,17  | 446,17  | 446,17  | 446,17  | 446,17  | 446,17  | 446,17  | 446,17  | 446,17  |         |        |
|   |  | RE          | 123,251  | 123,251 | 123,251 | 123,251 | 123,251 | 123,251 | 123,251 | 123,251 | 123,251 | 123,251 |         |        |

x) A. Prix communiqués par l'Etat-membre / Preise mitgeteilt durch den Mitgliedstaat / Prezzi comunicati dallo Stato membro /  
 Prijzen meegedeeld door de Lid-Staat  
 B. Prix ajustés / Berichtigte Preise / Prezzi adattati / Aangepaste prijzen  
 Explications p. 73 / Erläuterungen S. 74 / Spiegazioni p. 75 / Toelichting blz. 76

PRIX CONSTATES SUR LE MARCHÉ INTERIEUR  
 PREISE FESTGESTELLT AUF DEM INLANDISCHEN MARKT  
 PREZZI CONSTATATI SUL MERCATO NAZIONALE  
 PRIJZEN WAARGENOMEN OP DE BINNENLANDSE MARKT

PRODUITS LAITIERS  
 MILCHERZEUGNISSE  
 PROD. LATT.-CAS.  
 ZUIVELPRODUCTEN

100 Kg

| PAYS<br>LAND<br>PAESE  | Description - Beschreibung<br>Descrizione - Omschrijving | 1 9 6 7  |         |         |         |         |         |         |     |     |     |  |
|--|--|--|---------|---------|---------|---------|---------|---------|-----|-----|-----|--|
|  |  | FEB  | MAR     | APR     | MAI     | JUN     | JUL     | AUG     | SEP | OKT | NOV |  |
| PG 08 : Emmental et fromages du même groupe<br>Emmental e formaggi dello stesso gruppo |  | Emmental und Käse derselben Gruppe<br>Emmental en kaassoorten van dezelfde groep |         |         |         |         |         |         |     |     |     |  |
| UEBL/BLEU  | Départ usine - Af fabriek                                | Fb/Flux  | 5350,0  | 5350,0  | 5350,0  | 5350,0  | 5978,3  | 6075,0  |     |     |     |  |
|  |  | UC-RE  | 107,000 | 107,000 | 107,000 | 107,000 | 119,566 | 121,500 |     |     |     |  |
| DEUTSCHLAND<br>(BR)  | x)<br>A. Ab Werk   | DM   | 465,11  | 467,77  | 473,77  | 478,48  | 483,97  | 489,01  |     |     |     |  |
|  |  | RE   | 116,278 | 116,943 | 118,443 | 119,620 | 120,993 | 122,253 |     |     |     |  |
|  | x)<br>B. Ab Werk   | DM   | 473,11  | 475,77  | 481,77  | 486,48  | 491,97  | 497,01  |     |     |     |  |
|  |  | RE   | 118,278 | 118,943 | 120,443 | 121,620 | 122,993 | 124,253 |     |     |     |  |
| FRANCE   | x)<br>A. Départ usine                                    | Ff   | 597,00  | 598,61  | 596,50  | 599,61  | 597,07  | 596,29  |     |     |     |  |
|  |  | UC   | 120,922 | 121,248 | 120,821 | 121,451 | 120,937 | 120,779 |     |     |     |  |
|  | x)<br>B. Départ usine                                    | Ff   | 607,00  | 608,61  | 606,50  | 609,61  | 607,07  | 606,29  |     |     |     |  |
|  |  | UC   | 122,948 | 123,274 | 122,847 | 123,477 | 122,962 | 122,804 |     |     |     |  |
| ITALIA   | x)<br>A. Partenza fabbrica                               | Lit  | 85,500  | 85,500  | 86,233  | 87,048  | 89,033  | 89,823  |     |     |     |  |
|  |  | UC   | 136,800 | 136,800 | 137,973 | 139,277 | 142,453 | 143,717 |     |     |     |  |
|  | x)<br>B. Partenza fabbrica                               | Lit  | 86,750  | 86,750  | 87,483  | 88,298  | 90,283  | 91,073  |     |     |     |  |
|  |  | UC   | 138,800 | 138,800 | 139,973 | 141,277 | 144,453 | 145,717 |     |     |     |  |
| NEDERLAND  | Af fabriek   | Fl   | 387,34  | 387,34  | 387,34  | 387,34  | 432,83  | 439,83  |     |     |     |  |
|  |  | RE   | 107,000 | 107,000 | 107,000 | 107,000 | 119,566 | 121,500 |     |     |     |  |
| PG 09 : Gouda et fromages du même groupe<br>Gouda e formaggi dello stesso gruppo       |  | Gouda und Käse derselben Gruppe<br>Gouda en kaassoorten van dezelfde groep       |         |         |         |         |         |         |     |     |     |  |
| UEBL/BLEU  | Départ usine-Af fabriek                                  | Fb/Flux  | 5324,6  | 5375,2  | 5400,0  | 5400,0  | 5388,3  | 5400,0  |     |     |     |  |
|  |  | UC-RE  | 106,492 | 107,504 | 108,000 | 108,000 | 107,766 | 108,000 |     |     |     |  |
| DEUTSCHLAND<br>(BR)  | x)<br>A. Frei-Großhandel                                 | DM   | 375,05  | 379,94  | 384,17  | 382,18  | 370,60  | 365,32  |     |     |     |  |
|  |  | RE   | 93,763  | 94,985  | 96,043  | 95,545  | 92,650  | 91,330  |     |     |     |  |
|  | x)<br>B. Ab Werk   | DM   | 369,05  | 373,94  | 378,17  | 376,18  | 364,60  | 359,32  |     |     |     |  |
|  |  | RE   | 92,263  | 93,485  | 94,543  | 94,045  | 91,150  | 89,830  |     |     |     |  |
| FRANCE   | x)<br>A. Départ usine                                    | Ff   | 574,39  | 572,32  | 574,47  | 575,65  | 573,83  | 567,10  |     |     |     |  |
|  |  | UC   | 116,343 | 115,923 | 116,359 | 116,598 | 116,229 | 114,866 |     |     |     |  |
|  | x)<br>B. Départ usine                                    | Ff   | 564,39  | 562,32  | 564,47  | 565,65  | 563,83  | 557,10  |     |     |     |  |
|  |  | UC   | 114,317 | 113,898 | 114,333 | 114,572 | 114,204 | 112,847 |     |     |     |  |
| ITALIA   | x)<br>A. Partenza fabbrica                               | Lit  | 78,571  | 77,613  | 74,900  | 73,145  | 72,000  | 72,000  |     |     |     |  |
|  |  | UC   | 125,714 | 124,181 | 119,840 | 117,032 | 115,200 | 115,200 |     |     |     |  |
|  | x)<br>B. Partenza fabbrica                               | Lit  | 74,371  | 73,413  | 70,700  | 68,945  | 67,800  | 67,800  |     |     |     |  |
|  |  | UC   | 118,994 | 117,461 | 113,120 | 110,312 | 108,480 | 108,480 |     |     |     |  |
| NEDERLAND  | Af fabriek   | Fl   | 335,00  | 336,74  | 342,20  | 340,52  | 339,00  | 339,00  |     |     |     |  |
|  |  | RE   | 92,541  | 93,022  | 94,530  | 94,066  | 93,646  | 93,646  |     |     |     |  |

x) A. Prix communiqués par l'Etat-membre / Preise mitgeteilt durch den Mitgliedstaat / Prezzi comunicati dallo Stato membro /  
 Prijzen meegedeeld door de Lid-Staat  
 B. Prix ajustés / Berichtigte Preise / Prezzi adattati / Aangepaste prijzen  
 Explications p. 73 / Erläuterungen S. 74 / Spiegazioni p. 75 / Toelichting blz. 76

PRIX CONSTATES SUR LE MARCHÉ INTERIEUR  
 PREISE FESTGESTELLT AUF DEM INLÄNDISCHEN MARKT  
 PREZZI CONSTATATI SUL MERCATO NAZIONALE  
 PRIJZEN WAARGENOMEN OP DE BINNENLANDSE MARKT

PRODUITS LAITIERS  
 MILCHERZEUGNISSE  
 PROD. LATT.-CAS.  
 ZUIVELPRODUCTEN

100 Kg

| PAYS<br>LAND<br>PAESE   | Description - Beschreibung<br>Descrizione - Omschrijving | 1 9 6 7 |         |         |         |         |         |                      |         |         |         |         |         |         |
|---|--|---------|---------|---------|---------|---------|---------|----------------------|---------|---------|---------|---------|---------|---------|
|   |  | JUN     |         |         | JUL     |         |         |                      | AUG     |         |         |         |         |         |
|   |  | 22-28   | 29-5    | 6-12    | 13-19   | 20-26   | 27-2    | 3-9                  | 10-16   | 17-23   | 24-30   |         |         |         |
| PG 08 :<br>Emmental et fromages du même groupe<br>Emmental e formaggi dello stesso gruppo<br>Emmental und Käse derselben Gruppe<br>Emmental en kaassoorten van dezelfde groep |  |         |         |         |         |         |         |                      |         |         |         |         |         |         |
| UEBL/BLEU   | Départ usine - Af fabriek                                | Fb/Flux | 6075,0  | 6075,0  | 6075,0  | 6075,0  | 6075,0  | 6450,0               | 6450,0  | 6450,0  | 6450,0  | 6450,0  | 6450,0  | 6450,0  |
|   |  | UC-RE   | 121,500 | 121,500 | 121,500 | 121,500 | 121,500 | 129,000              | 129,000 | 129,000 | 129,000 | 129,000 | 129,000 | 129,000 |
| DEUTSCHLAND<br>(BR)   | x)<br>A. Ab Werk   | DM      | 486,00  | 487,00  | 488,00  | 488,00  | 488,00  | 495,25               | -       | -       | -       | -       | -       | -       |
|   |  | RE      | 121,500 | 121,750 | 122,000 | 122,000 | 122,000 | 123,813              | -       | -       | -       | -       | -       | -       |
|   | x)<br>B. Ab Werk   | DM      | 494,00  | 495,00  | 496,00  | 496,00  | 496,00  | 503,25 <sup>1)</sup> | 504,00  | 501,50  | 502,50  | 502,50  | 502,50  | 502,50  |
|   |  | RE      | 123,500 | 123,750 | 124,000 | 124,000 | 124,000 | 125,813              | 126,000 | 125,375 | 125,625 | 125,625 | 125,625 | 125,625 |
| FRANCE  | x)<br>A. Départ usine                                    | Ff      | 593,00  | 598,00  | 600,00  | 593,00  | 592,00  | 600,00               | -       | -       | -       | -       | -       | -       |
|   |  | UC      | 120,112 | 121,125 | 121,530 | 120,112 | 119,910 | 121,530              | -       | -       | -       | -       | -       | -       |
|   | x)<br>B. Départ usine                                    | Ff      | 603,00  | 608,00  | 610,00  | 603,00  | 602,00  | 610,00 <sup>2)</sup> | 596,00  | 598,00  | 600,00  | 604,00  | 604,00  | 604,00  |
|   |  | UC      | 122,138 | 123,150 | 123,556 | 122,138 | 121,935 | 123,556              | 120,720 | 121,125 | 121,530 | 122,340 | 122,340 | 122,340 |
| ITALIA  | x)<br>A. Partenza fabbrica                               | Lit     | 89,500  | 89,500  | 89,500  | 89,500  | 89,500  | 91,500               | -       | -       | -       | -       | -       | -       |
|   |  | UC      | 143,200 | 143,200 | 143,200 | 143,200 | 143,200 | 146,400              | -       | -       | -       | -       | -       | -       |
|   | x)<br>B. Partenza fabbrica                               | Lit     | 90,750  | 90,750  | 90,750  | 90,750  | 90,750  | 92,750 <sup>3)</sup> | 91,500  | 91,500  | 91,500  | 93,500  | 93,500  | 93,500  |
|   |  | UC      | 145,200 | 145,200 | 145,200 | 145,200 | 145,200 | 148,400              | 146,400 | 146,400 | 146,400 | 149,600 | 149,600 | 149,600 |
| NEDERLAND   | Af fabriek   | Fl      | 439,83  | 439,83  | 439,83  | 439,83  | 439,83  | 439,83               | 439,83  | 439,83  | 439,83  | 439,83  | 439,83  | 439,83  |
|   |  | RE      | 121,500 | 121,500 | 121,500 | 121,500 | 121,500 | 121,500              | 121,500 | 121,500 | 121,500 | 121,500 | 121,500 | 121,500 |
| PG 09 :<br>Gouda et fromages du même groupe<br>Gouda e formaggi dello stesso gruppo<br>Gouda und Käse derselben Gruppe<br>Gouda en kaassoorten van dezelfde groep             |  |         |         |         |         |         |         |                      |         |         |         |         |         |         |
| UEBL/BLEU   | Départ usine-Af fabriek                                  | Fb/Flux | 5400,0  | 5400,0  | 5400,0  | 5400,0  | 5400,0  | 5400,0               | 5400,0  | 5400,0  | 5400,0  | 5400,0  | 5400,0  | 5400,0  |
|   |  | UC-RE   | 108,000 | 108,000 | 108,000 | 108,000 | 108,000 | 108,000              | 108,000 | 108,000 | 108,000 | 108,000 | 108,000 | 108,000 |
| DEUTSCHLAND<br>(BR)   | x)<br>A. Frei-Grasshandel                                | DM      | 365,00  | 365,00  | 365,00  | 365,00  | 370,00  | 360,00               | 355,00  | 365,00  | 373,00  | 377,00  | 377,00  | 377,00  |
|   |  | RE      | 91,250  | 91,250  | 91,250  | 91,250  | 92,500  | 90,000               | 88,750  | 91,250  | 93,250  | 94,250  | 94,250  |         |
|   | x)<br>B. Ab Werk   | DM      | 359,00  | 359,00  | 359,00  | 359,00  | 364,00  | 354,00               | 349,00  | 359,00  | 367,00  | 371,00  | 371,00  | 371,00  |
|   |  | RE      | 89,750  | 89,750  | 89,750  | 89,750  | 91,000  | 88,500               | 87,250  | 89,750  | 91,750  | 92,750  | 92,750  | 92,750  |
| FRANCE  | x)<br>A. Départ usine                                    | Ff      | 576,00  | 575,00  | 567,00  | 560,00  | 568,00  | 568,00               | 567,00  | 565,00  | 568,00  | 569,00  | 569,00  | 569,00  |
|   |  | UC      | 116,669 | 116,466 | 114,846 | 113,428 | 115,048 | 115,048              | 114,846 | 114,441 | 115,048 | 115,251 | 115,251 |         |
|   | x)<br>B. Départ usine                                    | Ff      | 566,00  | 565,00  | 557,00  | 550,00  | 558,00  | 558,00               | 557,00  | 555,00  | 558,00  | 559,00  | 559,00  | 559,00  |
|   |  | UC      | 114,643 | 114,441 | 112,820 | 111,403 | 113,023 | 113,023              | 112,820 | 112,415 | 113,023 | 113,225 | 113,225 |         |
| ITALIA  | x)<br>A. Partenza fabbrica                               | Lit     | 72,000  | 72,000  | 72,000  | 72,000  | 72,000  | 72,000               | 72,000  | 72,000  | 72,000  | 72,000  | 72,000  | 72,000  |
|   |  | UC      | 115,200 | 115,200 | 115,200 | 115,200 | 115,200 | 115,200              | 115,200 | 115,200 | 115,200 | 115,200 | 115,200 | 115,200 |
|   | x)<br>B. Partenza fabbrica                               | Lit     | 67,800  | 67,800  | 67,800  | 67,800  | 67,800  | 67,800               | 67,800  | 67,800  | 67,800  | 67,800  | 67,800  | 67,800  |
|   |  | UC      | 108,480 | 108,480 | 108,480 | 108,480 | 108,480 | 108,480              | 108,480 | 108,480 | 108,480 | 108,480 | 108,480 | 108,480 |
| NEDERLAND   | Af fabriek   | Fl      | 339,00  | 339,00  | 339,00  | 339,00  | 339,00  | 339,00               | 339,00  | 339,00  | 339,00  | 339,00  | 339,00  | 339,00  |
|   |  | RE      | 93,646  | 93,646  | 93,646  | 93,646  | 93,646  | 93,646               | 93,646  | 93,646  | 93,646  | 93,646  | 93,646  | 93,646  |

x) A. Prix communiqués par l'Etat-membre / Preise mitgeteilt durch den Mitgliedstaat / Prezzi comunicati dallo Stato membro /  
 Prijzen meegedeeld door de Lid-Staat  
 B. Prix ajustés / Berichtigte Preise / Prezzi adattati / Aangepaste prijzen

Explications p. 73 / Erläuterungen S. 74 / Spiegazioni p. 75 / Toelichting blz. 76

(1) A partir de: / A partire dal: / Vanaf: 1.8.1967 : 495,25 DM - 123,813 RE  
 (2) " " " " : " : 600,00 Ff - 121,530 UC  
 (3) " " " " : " : 91.500 Lit - 146,400 UC



PRIX CONSTATES SUR LE MARCHÉ INTERIEUR  
 PREISE FESTGESTELLT AUF DEM INLÄNDISCHEN MARKT  
 PREZZI CONSTATATI SUL MERCATO NAZIONALE  
 PRIJZEN WAARGENOMEN OP DE BINNENLANDSE MARKT

PRODUITS LAITIERS  
 MILCHERZEUGNISSE  
 PROD. LATT.-CAS.  
 ZUIVELPRODUCTEN

100 Kg

| PAYS<br>LAND<br>PAESE | Description - Beschreibung<br>Descrizione - Omschrijving | 1 9 6 7  |         |         |         |         |  |         |     |     |     |
|-----------------------|--|--|---------|---------|---------|---------|--|---------|-----|-----|-----|
|                       |  | FEB  | MAR     | APR     | MAI     | JUN     | JUL  | AUG     | SEP | OCT | NOV |
| PG 10 :               |  | Saint-Paulin et fromages du même groupe<br>Saint-Paulin e formaggi dello stesso gruppo |         |         |         |         | Saint-Paulin und Käse derselben Gruppe<br>Saint-Paulin en kaassoorten van dezelfde groep |         |     |     |     |
| UEBL/BLEU             | A. x) Départ usine-Af fabriek                            | Fb/Flux  | 5150,0  | 5157,3  | 5205,0  | 5225,0  | 5200,0   | 5200,0  |     |     |     |
|                       |  | UC-RE  | 103,000 | 103,146 | 104,100 | 104,500 | 104,000  | 104,000 |     |     |     |
|                       | B. x) Départ usine-Af fabriek                            | Fb/Flux  | 5231,0  | 5238,3  | 5286,0  | 5306,0  | 5281,0   | 5281,0  |     |     |     |
|                       |  | UC-RE  | 104,620 | 104,766 | 105,720 | 106,120 | 105,620  | 105,620 |     |     |     |
| DEUTSCHLAND<br>(BR)   | A. x) Ab Werk  | DM   | 405,00  | 416,61  | 445,00  | 445,00  | 445,00   | 444,19  |     |     |     |
|                       |  | RE   | 101,250 | 104,153 | 111,250 | 111,250 | 111,250  | 111,048 |     |     |     |
|                       | B. x) Ab Werk  | DM   | 400,00  | 411,61  | 440,00  | 440,00  | 440,00   | 439,19  |     |     |     |
|                       |  | RE   | 100,000 | 102,903 | 110,00  | 110,00  | 110,000  | 109,798 |     |     |     |
| FRANCE                | A. x) Départ grossiste                                   | Ff   | 620,00  | 620,00  | 620,00  | 620,00  | 620,00   | 605,42  |     |     |     |
|                       |  | UC   | 125,581 | 125,581 | 125,581 | 125,581 | 125,581  | 122,628 |     |     |     |
|                       | B. x) Départ usine                                       | Ff   | 580,00  | 580,00  | 580,00  | 580,00  | 580,00   | 565,42  |     |     |     |
|                       |  | UC   | 117,479 | 117,479 | 117,479 | 117,479 | 117,479  | 114,526 |     |     |     |
| ITALIA                | A. x) Partenza fabbrica                                  | Lit  | 71.143  | 69.855  | 68.167  | 68.000  | 67.883   | 68.000  |     |     |     |
|                       |  | UC   | 113,829 | 111,768 | 109,067 | 108,800 | 108,613  | 108,800 |     |     |     |
|                       | B. x) Partenza fabbrica                                  | Lit  | 78.643  | 77.355  | 75.667  | 75.500  | 75.583   | 75.500  |     |     |     |
|                       |  | UC   | 125,829 | 123,768 | 121,067 | 120,800 | 120,933  | 120,800 |     |     |     |
| NEDERLAND             | Af fabriek   | Fl   | 375,00  | 375,00  | 395,83  | 400,00  | 400,00   | 400,00  |     |     |     |
|                       |  | RE   | 103,591 | 103,591 | 109,345 | 110,497 | 110,497  | 110,497 |     |     |     |
| PG 11 :               |  | Camembert et fromages du même groupe<br>Camembert e formaggi dello stesso gruppo       |         |         |         |         | Camembert und Käse derselben Gruppe<br>Camembert en kaassoorten van dezelfde groep       |         |     |     |     |
| UEBL/BLEU             | Départ usine - Af fabriek                                | Fb/Flux  | 5700,0  | 5700,0  | 5700,0  | 5700,0  | 5.700,0  | 5.700,0 |     |     |     |
|                       |  | UC-RE  | 114,000 | 114,000 | 114,000 | 114,000 | 114,000  | 114,000 |     |     |     |
| DEUTSCHLAND<br>(BR)   | Ab Werk  | DM   | 533,59  | 539,38  | 557,58  | 569,40  | 568,62   | 571,06  |     |     |     |
|                       |  | RE   | 133,398 | 134,845 | 139,395 | 142,350 | 142,155  | 142,765 |     |     |     |
| FRANCE                | A. x) Départ grossiste                                   | Ff   | 660,00  | 677,55  | 680,00  | 680,00  | 663,73   | 657,68  |     |     |     |
|                       |  | UC   | 133,683 | 137,238 | 137,734 | 137,734 | 134,439  | 133,213 |     |     |     |
|                       | B. x) Départ usine                                       | Ff   | 619,00  | 636,55  | 639,00  | 639,00  | 622,73   | 616,68  |     |     |     |
|                       |  | UC   | 125,378 | 128,933 | 129,429 | 129,429 | 126,134  | 124,909 |     |     |     |
| ITALIA                | A. x) Partenza fabbrica                                  | Lit  | 69.732  | 67.484  | 65.667  | 65.500  | 65.500   | 65.500  |     |     |     |
|                       |  | UC   | 111,571 | 107,974 | 105,067 | 104,800 | 104,800  | 104,800 |     |     |     |
|                       | B. x) Partenza fabbrica                                  | Lit  | 77.232  | 74.984  | 73.167  | 73.000  | 73.000   | 73.000  |     |     |     |
|                       |  | UC   | 123,571 | 119,974 | 117,067 | 116,800 | 116,800  | 116,800 |     |     |     |
| NEDERLAND             | Af fabriek   | Fl   | 419,80  | 421,41  | 425,35  | 425,35  | 425,35   | 425,35  |     |     |     |
|                       |  | RE   | 115,967 | 116,412 | 117,500 | 117,500 | 117,500  | 117,500 |     |     |     |

(x) A. Prix communiqués par l'Etat-membre/ Preise mitgeteilt durch den Mitgliedstaat/ Prezzi comunicati dallo Stato membro / Prijzen meegedeeld door de Lid-Staat

B. Prix ajustés/ Berichtigte Preise / Prezzi adattati / Aangepaste prijzen

Explications p. 73 / Erläuterungen S. 74 / Spiegazioni p. 75 / Toelichting blz. 76

PRIX CONSTATES SUR LE MARCHÉ INTERIEUR  
 PREISE FESTGESTELLT AUF DEM INLANDISCHEN MARKT  
 FREZZI CONSTATATI SUL MERCATO NAZIONALE  
 PRIJZEN WAARGENOMEN OP DE BINNENLANDSE MARKT

PRODUITS LAITIERS  
 MILCHERZEUGNISSE  
 PROD. LATT.-CAS.  
 ZUIVELPRODUCTEN

100 Kg

| PAYS<br>LAND<br>PAESE  | Description - Beschreibung<br>Descrizione - Omschrijving | 1 9 6 7   |         |         |         |         |         |         |         |         |         |         |
|--|--|---|---------|---------|---------|---------|---------|---------|---------|---------|---------|---------|
|  |  | JUN   |         | JUL     |         |         |         |         | AUG     |         |         |         |
|  |  | 22-28   | 29-5    | 6-12    | 13-19   | 20-26   | 27-2    | 3-9     | 10-16   | 17-23   | 24-30   |         |
| PG 10 : Saint-Paulin et fromages du même groupe<br>Saint-Paulin e formaggi dello stesso gruppo |  | Saint-Paulin und Käse derselben Gruppe<br>Saint-Paulin en kaasoorten van dezelfde groep |         |         |         |         |         |         |         |         |         |         |
| UEBL/BLEU  | A. Départ usine-Af fabriek                               | Fb/Flux   | 5.200,0 | 5.200,0 | 5.200,0 | 5.200,0 | 5.200,0 | 5.200,0 | 5.200,0 | 5.200,0 | 5.200,0 | 5.200,0 |
|  |  | UC-RE   | 104,000 | 104,000 | 104,000 | 104,000 | 104,000 | 104,000 | 104,000 | 104,000 | 104,000 | 104,000 |
|  | B. Départ usine-Af fabriek                               | Fb/Flux   | 5.281,0 | 5.281,0 | 5.281,0 | 5.281,0 | 5.281,0 | 5.281,0 | 5.281,0 | 5.281,0 | 5.281,0 | 5.281,0 |
|  |  | UC-RE   | 105,620 | 105,620 | 105,620 | 105,620 | 105,620 | 105,620 | 105,620 | 105,620 | 105,620 | 105,620 |
| DEUTSCHLAND<br>(BR)  | A. Frei-Großhandel                                       | DM  | 445,00  | 445,00  | 445,00  | 445,00  | 445,00  | 440,00  | 440,00  | 440,00  | 440,00  | 440,00  |
|  |  | RE  | 111,250 | 111,250 | 111,250 | 111,250 | 111,250 | 110,000 | 110,000 | 110,000 | 110,000 | 110,000 |
|  | B. Ab Werk   | DM  | 440,00  | 440,00  | 440,00  | 440,00  | 440,00  | 435,00  | 435,00  | 435,00  | 435,00  | 435,00  |
|  |  | RE  | 110,000 | 110,000 | 110,000 | 110,000 | 110,000 | 108,750 | 108,750 | 108,750 | 108,750 | 108,750 |
| FRANCE   | A. Départ grossiste                                      | Ff  | 620,00  | 620,00  | 604,00  | 600,00  | 600,00  | 608,00  | 620,00  | 620,00  | 620,00  | 620,00  |
|  |  | UC  | 125,581 | 125,581 | 122,340 | 121,530 | 121,530 | 123,150 | 125,581 | 125,581 | 125,581 | 125,581 |
|  | B. Départ usine  | Ff  | 580,00  | 580,00  | 564,00  | 560,00  | 560,00  | 568,00  | 580,00  | 580,00  | 580,00  | 580,00  |
|  |  | UC  | 117,479 | 117,479 | 114,238 | 113,428 | 113,428 | 115,048 | 117,479 | 117,479 | 117,479 | 117,479 |
| ITALIA   | A. Partenza fabbrica                                     | Lit   | 67.500  | 68.000  | 68.000  | 68.000  | 68.000  | 68.000  | 67.500  | 67.500  | 67.500  | 69.000  |
|  |  | UC  | 108,000 | 108,800 | 108,800 | 108,800 | 108,800 | 108,800 | 108,000 | 108,000 | 108,000 | 110,400 |
|  | B. Partenza fabbrica                                     | Lit   | 75.000  | 75.500  | 75.500  | 75.500  | 75.500  | 75.500  | 75.000  | 75.000  | 75.000  | 76.500  |
|  |  | UC  | 120,000 | 120,800 | 120,800 | 120,800 | 120,800 | 120,800 | 120,000 | 120,000 | 120,000 | 122,400 |
| NEDERLAND  | Af fabriek   | Ff  | 400,00  | 400,00  | 400,00  | 400,00  | 400,00  | 400,00  | 400,00  | 400,00  | 400,00  |         |
|  |  | RE  | 110,497 | 110,497 | 110,497 | 110,497 | 110,497 | 110,497 | 110,497 | 110,497 | 110,497 |         |
| PG 11 : Camembert et fromages du même groupe<br>Camembert e formaggi dello stesso gruppo       |  | Camembert und Käse derselben Gruppe<br>Camembert en kaasoorten van dezelfde groep       |         |         |         |         |         |         |         |         |         |         |
| UEBL/BLEU  | Départ usine - Af fabriek                                | Fb/Flux   | 5.700,0 | 5.700,0 | 5.700,0 | 5.700,0 | 5.700,0 | 5.700,0 | 5.900,0 | 5.900,0 | 5.900,0 | 5.900,0 |
|  |  | UC-RE   | 114,000 | 114,000 | 114,000 | 114,000 | 114,000 | 114,000 | 118,000 | 118,000 | 118,000 | 118,000 |
| DEUTSCHLAND<br>(BR)  | Ab Werk  | DM  | 569,40  | 572,40  | 565,20  | 572,40  | 572,40  | 574,20  | 572,40  | 574,80  | 574,20  | 575,40  |
|  |  | RE  | 142,350 | 143,100 | 141,300 | 143,100 | 143,100 | 143,550 | 143,100 | 143,700 | 143,550 | 143,850 |
| FRANCE   | A. Départ grossiste                                      | Ff  | 660,00  | 660,00  | 644,00  | 660,00  | 660,00  | 668,00  | 680,00  | 680,00  | 680,00  | 684,00  |
|  |  | UC  | 133,683 | 133,683 | 130,442 | 133,683 | 133,683 | 135,303 | 137,734 | 137,734 | 137,734 | 138,544 |
|  | B. Départ usine  | Ff  | 619,00  | 619,00  | 603,00  | 619,00  | 619,00  | 627,00  | 639,00  | 639,00  | 639,00  | 643,00  |
|  |  | UC  | 125,378 | 125,378 | 122,138 | 125,378 | 125,378 | 126,999 | 129,429 | 129,429 | 129,429 | 130,240 |
| ITALIA   | A. Partenza fabbrica                                     | Lit   | 65.500  | 65.500  | 65.500  | 65.500  | 65.500  | 65.500  | 65.500  | 65.500  | 65.500  | 67.500  |
|  |  | UC  | 104,800 | 104,800 | 104,800 | 104,800 | 104,800 | 104,800 | 104,800 | 104,800 | 104,800 | 108,000 |
|  | B. Partenza fabbrica                                     | Lit   | 73.000  | 73.000  | 73.000  | 73.000  | 73.000  | 73.000  | 73.000  | 73.000  | 73.000  | 75.000  |
|  |  | UC  | 116,800 | 116,800 | 116,800 | 116,800 | 116,800 | 116,800 | 116,800 | 116,800 | 116,800 | 120,000 |
| NEDERLAND  | Af fabriek   | Ff  | 425,35  | 425,35  | 425,35  | 425,35  | 425,35  | 425,35  | 425,35  | 425,35  | 425,35  |         |
|  |  | RE  | 117,500 | 117,500 | 117,500 | 117,500 | 117,500 | 117,500 | 117,500 | 117,500 | 117,500 |         |

A. Prix communiqués par l'Etat-membre/Preise mitgeteilt durch den Mitgliedstaat / Prezzi comunicati dallo Stato membro/ Prijzen medegedeeld door de Lid-Staat

B. Prix ajustés/Berichtigte Preise/Prezzi adattati/ Aangepaste prijzen

Explications p. 73 / Erläuterungen S. 74 / Spiegazioni p. 75/ Toelichting blz. 76

PRIX CONSTATES SUR LE MARCHÉ INTERIEUR  
PREISE FESTGESTELLT AUF DEM INLÄNDISCHEN MARKT  
PREZZI CONSTATATI SUL MERCATO NAZIONALE  
PRIJZEN WAARGENOMEN OP DE BINNENLANDSE MARKT

PRODUITS LAITIERS  
MILCHERZEUGNISSE  
PROD. LATT.-CAS.  
ZUIVELPRODUCTEN

100 Kg

| PAYS<br>LAND<br>PAESE | Description - Beschreibung<br>Descrizione - Omschrijving | 1 9 6 7 |         |         |          |         |         |            |     |     |     |  |
|-----------------------|--|---------|---------|---------|----------|---------|---------|------------|-----|-----|-----|--|
|                       |  | FEB     | MAR     | APR     | MAI      | JUN     | JUL     | AUG        | SEP | OCT | NOV |  |
| PG 13 : Lactose       |  | Laktose |         |         | Lattosio |         |         | Melksuiker |     |     |     |  |
| UEBL/BLEU             | Départ usine - Af fabriek                                | Fb/Flux | 1816,0  | 1853,7  | 1945,8   | 1945,8  | 1945,8  | 1945,8     |     |     |     |  |
|                       |  | UC-RE   | 36,320  | 37,074  | 38,916   | 38,916  | 38,916  | 38,916     |     |     |     |  |
| DEUTSCHLAND<br>(BR)   | Ab Werk  | DM      | 145,00  | 145,00  | 145,00   | 145,00  | 145,00  | 145,00     |     |     |     |  |
|                       |  | RE      | 36,250  | 36,250  | 36,250   | 36,250  | 36,250  | 36,250     |     |     |     |  |
| FRANCE                | Départ usine   | Ff      | 187,14  | 188,00  | 188,00   | 188,00  | 188,00  | 188,00     |     |     |     |  |
|                       |  | UC      | 37,905  | 38,079  | 38,079   | 38,079  | 38,079  | 38,079     |     |     |     |  |
| ITALIA                | A <sup>x</sup> ) Franco grossista                        | Lit     | 36,929  | 37,000  | 37,000   | 37,000  | 34,267  | 31,000     |     |     |     |  |
|                       |  | UC      | 59,086  | 59,200  | 59,200   | 59,200  | 54,827  | 49,600     |     |     |     |  |
|                       | B <sup>x</sup> ) Partenza fabbrica                       | Lit     | 35,929  | 36,000  | 36,000   | 36,000  | 33,267  | 30,000     |     |     |     |  |
|                       |  | UC      | 57,486  | 57,600  | 57,600   | 57,600  | 53,227  | 48,000     |     |     |     |  |
| NEDERLAND             | A <sup>x</sup> ) Af fabriek                              | Ff      | 115,00  | 115,00  | 115,00   | 115,00  | 115,00  | 115,00     |     |     |     |  |
|                       |  | RE      | 31,768  | 31,768  | 31,768   | 31,768  | 31,768  | 31,768     |     |     |     |  |
|                       | B <sup>x</sup> ) Af fabriek                              | Ff      | 109,25  | 109,25  | 109,25   | 109,25  | 109,25  | 108,10     |     |     |     |  |
|                       |  | RE      | 30,180  | 30,180  | 30,180   | 30,180  | 30,180  | 29,862     |     |     |     |  |
| PG 14 : Beurre        |  | Butter  |         |         | Burro    |         |         | Boter      |     |     |     |  |
| BELGIQUE/<br>BELGIE   | A <sup>x</sup> ) Départ usine-Af fabriek                 | Fb      | 9747,1  | 9747,1  | 9740,0   | 9740,0  | 9740,0  | 9740,0     |     |     |     |  |
|                       |  | UC-RE   | 194,942 | 194,942 | 194,800  | 194,800 | 194,800 | 194,800    |     |     |     |  |
|                       | B <sup>x</sup> ) Départ usine-Af fabriek                 | Fb      | 9868,1  | 9868,1  | 9861,0   | 9861,0  | 9861,0  | 9861,0     |     |     |     |  |
|                       |  | UC-RE   | 197,362 | 197,362 | 197,220  | 197,220 | 197,220 | 197,220    |     |     |     |  |
| DEUTSCHLAND<br>(BR)   | A <sup>x</sup> ) Frei Grosshandel                        | DM      | 684,00  | 684,00  | 684,00   | 684,00  | 684,00  | 684,00     |     |     |     |  |
|                       |  | RE      | 171,00  | 171,00  | 171,000  | 171,000 | 171,000 | 171,000    |     |     |     |  |
|                       | B <sup>x</sup> ) Ab Werk                                 | DM      | 679,00  | 679,00  | 679,00   | 679,00  | 679,00  | 679,00     |     |     |     |  |
|                       |  | RE      | 169,750 | 169,750 | 169,750  | 169,750 | 169,750 | 169,750    |     |     |     |  |
| FRANCE                | Départ usine   | Ff      | 854,82  | 858,42  | 860,87   | 864,48  | 863,40  | 861,39     |     |     |     |  |
|                       |  | UC      | 173,144 | 173,873 | 174,369  | 175,100 | 174,882 | 174,475    |     |     |     |  |
| ITALIA                | A <sup>x</sup> ) Partenza fabbrica                       | Lit     | 91,929  | 90,726  | 88,983   | 89,516  | 88,433  | 89,839     |     |     |     |  |
|                       |  | UC      | 147,086 | 145,162 | 142,373  | 143,226 | 141,493 | 143,742    |     |     |     |  |
|                       | B <sup>x</sup> ) Partenza fabbrica                       | Lit     | 94,429  | 93,226  | 91,483   | 92,016  | 90,933  | 92,339     |     |     |     |  |
|                       |  | UC      | 151,086 | 149,162 | 146,373  | 147,226 | 145,493 | 147,742    |     |     |     |  |
| LUXEMBOURG            | A <sup>x</sup> ) Départ usine                            | Flux    | 9000,0  | 9058,1  | 9200,0   | 9200,0  | 9200,0  | 9200,0     |     |     |     |  |
|                       |  | UC      | 180,000 | 181,162 | 184,000  | 184,000 | 184,000 | 184,000    |     |     |     |  |
|                       | B <sup>x</sup> ) Départ usine                            | Flux    | 8921,0  | 8979,1  | 9121,0   | 9121,0  | 9121,0  | 9121,0     |     |     |     |  |
|                       |  | UC      | 178,420 | 179,582 | 182,420  | 182,420 | 182,420 | 182,420    |     |     |     |  |
| NEDERLAND             | Af fabriek   | Ff      | 545,57  | 572,58  | 578,000  | 578,000 | 578,00  | 578,00     |     |     |     |  |
|                       |  | RE      | 150,710 | 158,171 | 159,668  | 159,668 | 159,668 | 159,668    |     |     |     |  |

x) A. Prix communiqués par l'Etat-membre / Preise mitgeteilt durch den Mitgliedstaat / Prezzi comunicati dallo Stato membro / Prijzen meegedeeld door de lid-staat.

B. Prix ajustés / Berichtigte Preise / prezzi adattati / Aangepaste prijzen

Explications p. 73 / Erläuterungen S. 74 / Spiegazioni p. 75 / Toelichting blz. 76

PRIX CONSTATES SUR LE MARCHÉ INTERIEUR  
 PREISE FESTGESTELLT AUF DEM INLÄNDISCHEN MARKT  
 PREZZI CONSTATATI SUL MERCATO NAZIONALE  
 PRIJZEN WAARGENOMEN OP DE BINNENLANDSE MARKT

PRODUITS LAITIERS  
 MILCHERZEUGNISSE  
 PROD. LATT -CAS.  
 ZUIVELPRODUCTEN

100 Kg

| PAYS<br>LAND<br>PAESE | Description - Beschreibung<br>Descrizione - Omschrijving | 1967    |         |                      |          |         |         |         |            |         |         |         |
|-----------------------|--|---------|---------|----------------------|----------|---------|---------|---------|------------|---------|---------|---------|
|                       |  | JUN     |         |                      | JUL      |         |         |         | AUG        |         |         |         |
|                       |  | 22-28   | 29-5    | 6-12                 | 13-19    | 20-26   | 27-2    | 3-9     | 10-16      | 17-23   | 24-30   |         |
| PG 13 : Lactose       |  | Laktose |         |                      | Lattosio |         |         |         | Melksuiker |         |         |         |
| UEBL/BLEU             | Départ usine - Af fabriek                                | Fb/Flux | 1.945,8 | 1.945,8              | 1.945,8  | 1.945,8 | 1.945,8 | 1.945,8 | 1.945,8    | 1.945,8 | 1.945,8 | 1.945,8 |
|                       |  | UC-RE   | 38,916  | 38,916               | 38,916   | 38,916  | 38,916  | 38,916  | 38,916     | 38,916  | 38,916  | 38,916  |
| DEUTSCHLAND<br>(BR)   | Ab Werk  | DM      | 145,00  | 145,00               | 145,00   | 145,00  | 145,00  | 145,00  | 145,00     | 145,00  | 145,00  | 145,00  |
|                       |  | RE      | 36,250  | 36,250               | 36,250   | 36,250  | 36,250  | 36,250  | 36,250     | 36,250  | 36,250  | 36,250  |
| FRANCE                | Départ usine   | Fr      | 188,00  | 188,00               | 188,00   | 188,00  | 188,00  | 188,00  | 188,00     | 190,00  | 190,00  | 190,00  |
|                       |  | UC      | 38,079  | 38,079               | 38,079   | 38,079  | 38,079  | 38,079  | 38,079     | 38,485  | 38,485  | 38,485  |
| ITALIA                | A. Franco grossista                                      | Lit     | 32,000  | 31,000               | 31,000   | 31,000  | 31,000  | 31,000  | 31,000     | 31,000  | 31,000  | 31,000  |
|                       |  | UC      | 49,600  | 49,600               | 49,600   | 49,600  | 49,600  | 49,600  | 49,600     | 49,600  | 49,600  | 49,600  |
|                       | B. Partenza fabbrica                                     | Lit     | 30,000  | 30,000               | 30,000   | 30,000  | 30,000  | 30,000  | 30,000     | 30,000  | 30,000  | 30,000  |
|                       |  | UC      | 48,000  | 48,000               | 48,000   | 48,000  | 48,000  | 48,000  | 48,000     | 48,000  | 48,000  | 48,000  |
| NEDERLAND             | A. Af fabriek  | Fl      | 115,00  | 115,00               | 115,00   | 115,00  | 115,00  | 115,00  | 115,00     | 115,00  | 115,00  | 115,00  |
|                       |  | RE      | 31,768  | 31,768               | 31,768   | 31,768  | 31,768  | 31,768  | 31,768     | 31,768  | 31,768  | 31,768  |
|                       | B. Af fabriek  | Fl      | 109,25  | 108,10 <sup>1)</sup> | 108,10   | 108,10  | 108,10  | 108,10  | 108,10     | 108,10  | 108,10  | 108,10  |
|                       |  | RE      | 29,180  | 29,862               | 29,862   | 29,862  | 29,862  | 29,862  | 29,862     | 29,862  | 29,862  | 29,862  |
| PG 14 : Beurre        |  | Butter  |         |                      | Burro    |         |         |         | Boter      |         |         |         |
| BELGIQUE/<br>BELGIE   | A. Départ usine-Af fabriek                               | Fb      | 9.740,0 | 9.740,0              | 9.740,0  | 9.740,0 | 9.740,0 | 9.740,0 | 9.740,0    | 9.750,0 | 9.750,0 | 9.750,0 |
|                       |  | UC-RE   | 194,800 | 194,800              | 194,800  | 194,800 | 194,800 | 194,800 | 194,800    | 195,000 | 195,000 | 195,000 |
|                       | B. Départ usine-Af fabriek                               | Fb      | 9861,0  | 9861,0               | 9861,0   | 9861,0  | 9.861,0 | 9.861,0 | 9.861,0    | 9.871,0 | 9.871,0 | 9.871,0 |
|                       |  | UC-RE   | 197,220 | 197,220              | 197,220  | 197,220 | 197,220 | 197,220 | 197,420    | 197,420 | 197,420 | 197,420 |
| DEUTSCHLAND<br>(BR)   | A. Frei Grosshandel                                      | DM      | 684,00  | 684,00               | 684,00   | 684,00  | 684,00  | 684,00  | 684,00     | 684,00  | 684,00  | 684,00  |
|                       |  | RE      | 171,000 | 171,000              | 171,000  | 171,000 | 171,000 | 171,000 | 171,000    | 171,000 | 171,000 | 171,000 |
|                       | B. Ab Werk   | DM      | 679,00  | 679,00               | 679,00   | 679,00  | 679,00  | 679,00  | 679,00     | 679,00  | 679,00  | 679,00  |
|                       |  | RE      | 169,750 | 169,750              | 169,750  | 169,750 | 169,750 | 169,750 | 169,750    | 169,750 | 169,750 | 169,750 |
| FRANCE                | Départ usine   | Fr      | 863,00  | 862,00               | 860,00   | 863,00  | 861,00  | 861,00  | 863,00     | 858,00  | 860,00  | 854,00  |
|                       |  | UC      | 174,801 | 174,598              | 174,193  | 174,801 | 174,396 | 174,396 | 174,801    | 173,788 | 174,193 | 172,978 |
| ITALIA                | A. Partenza fabbrica                                     | Lit     | 88,000  | 87,500               | 89,000   | 90,000  | 91,000  | 91,500  | 91,500     | 91,500  | 93,000  | 95,000  |
|                       |  | UC      | 140,800 | 140,000              | 142,400  | 144,000 | 145,600 | 146,400 | 146,400    | 146,400 | 148,800 | 152,000 |
|                       | B. Partenza fabbrica                                     | Lit     | 90,500  | 90,000               | 91,500   | 92,500  | 93,500  | 94,000  | 94,000     | 94,000  | 95,500  | 97,500  |
|                       |  | UC      | 144,800 | 144,000              | 146,400  | 148,000 | 149,600 | 150,400 | 150,400    | 150,400 | 152,800 | 156,000 |
| LUXEMBOURG            | A. Départ usine  | Flux    | 9200,0  | 9.200,0              | 9.200,0  | 9.200,0 | 9.200,0 | 9.200,0 | 9.200,0    | 9.200,0 | 9.200,0 | 9.200,0 |
|                       |  | UC      | 184,000 | 184,000              | 184,000  | 184,000 | 184,000 | 184,000 | 184,000    | 184,000 | 184,000 | 184,000 |
|                       | B. Départ usine  | Flux    | 9.121,0 | 9.121,0              | 9.121,0  | 9.121,0 | 9.121,0 | 9.121,0 | 9.121,0    | 9.121,0 | 9.121,0 | 9.121,0 |
|                       |  | UC      | 182,420 | 182,420              | 182,420  | 182,420 | 182,420 | 182,420 | 182,420    | 182,420 | 182,420 | 182,420 |
| NEDERLAND             | Af fabriek   | Fl      | 578,00  | 578,00               | 578,00   | 578,00  | 578,00  | 578,00  | 578,00     | 578,00  | 578,00  | 578,00  |
|                       |  | RE      | 159,668 | 159,668              | 159,668  | 159,668 | 159,668 | 159,668 | 159,668    | 159,668 | 159,668 | 159,668 |

A. Prix communiqués par l'Etat-membre/Preise mitgeteilt durch den Mitgliedstaat/Prezzi comunicati dallo Stato membro/Prijzen medegedeeld door de Lid-Staat

B. Prix ajustés/Berichtigte Preise/Prezzi adattati/Aangepaste prijzen

Explications p. 73/Erläuterungen S. 74/Spiegazioni p. 75/Toelichting blz. 76

(1) A partir de :/Ab :/A partire dal :/Vanaf : 1.7.1967

PRIX CONSTATES SUR LE MARCHÉ INTERIEUR  
 PREISE FESTGESTELLT AUF DEM INLÄNDISCHEN MARKT  
 PREZZI CONSTATATI SUL MERCATO NAZIONALE  
 PRIJZEN WAARGENOMEN OP DE BINNENLANDSE MARKT

PRODUITS LAITIERS  
 MILCHERZEUGNISSE  
 PROD. LATT.-CAS.  
 ZUIVELPRODUCTEN

100 Kg

| PAYS<br>LAND<br>PAESE | Description - Beschreibung<br>Descrizione - Omschrijving | 1 9 6 7 |         |         |         |         |         |         |     |     |     |  |  |  |
|-----------------------|--|---------|---------|---------|---------|---------|---------|---------|-----|-----|-----|--|--|--|
|                       |  | FEB     | MAR     | APR     | MAI     | JUN     | JUL     | AUG     | SEP | OCT | NOV |  |  |  |
| CHE : Cheddar         |  |         |         |         |         |         |         |         |     |     |     |  |  |  |
| UEBL/BLEU             | Départ usine - Af fabriek                                | Fb/Flux | 4475,0  | 4475,0  | 4475,0  | 4475,0  | 4475,0  | 4519,4  |     |     |     |  |  |  |
|                       |  | UC-RE   | 89,500  | 89,500  | 89,500  | 89,500  | 89,500  | 90,388  |     |     |     |  |  |  |
| DEUTSCHLAND<br>(BR)   | Ab Werk  | DM      | 348,57  | 350,00  | 346,33  | 340,00  | 330,00  | 330,00  |     |     |     |  |  |  |
|                       |  | RE      | 87,143  | 87,500  | 86,583  | 85,000  | 82,500  | 82,500  |     |     |     |  |  |  |
| FRANCE                | Départ usine   | Ff      | 539,89  | 530,26  | 523,57  | 521,23  | 523,50  | 523,42  |     |     |     |  |  |  |
|                       |  | UC      | 109,355 | 107,404 | 106,049 | 105,575 | 106,035 | 106,019 |     |     |     |  |  |  |
| ITALIA                | Partenza fabbrica  | Lit     | 44.453  | 44.453  | 44.453  | 44.453  | 57.817  | 59.893  |     |     |     |  |  |  |
|                       |  | UC      | 71,125  | 71,125  | 71,125  | 71,125  | 92,507  | 95,797  |     |     |     |  |  |  |
| NEDERLAND             | Af fabriek   | F1      | 367,00  | 372,03  | 379,77  | 378,52  | 377,00  | 377,00  |     |     |     |  |  |  |
|                       |  | RE      | 101,381 | 102,771 | 104,909 | 104,564 | 104,144 | 104,144 |     |     |     |  |  |  |
| TIL : Tilsit          |  |         |         |         |         |         |         |         |     |     |     |  |  |  |
| UEBL/BLEU             | Départ usine - Af fabriek                                | Fb/Flux | 5387,0  | 5433,2  | 5546,0  | 5546,0  | 5546,0  | 5546,0  |     |     |     |  |  |  |
|                       |  | UC-RE   | 107,740 | 108,664 | 110,920 | 110,920 | 110,920 | 110,920 |     |     |     |  |  |  |
| DEUTSCHLAND<br>(BR)   | Ab Werk  | DM      | 364,20  | 373,52  | 376,50  | 377,50  | 379,42  | 383,06  |     |     |     |  |  |  |
|                       |  | RE      | 91,050  | 93,380  | 94,125  | 94,375  | 94,855  | 95,765  |     |     |     |  |  |  |
| FRANCE                | Départ usine   | Ff      | 540,97  | 541,71  | 552,40  | 552,40  | 552,40  | 552,40  |     |     |     |  |  |  |
|                       |  | UC      | 109,573 | 109,723 | 111,889 | 111,889 | 111,889 | 111,889 |     |     |     |  |  |  |
| ITALIA                | Partenza fabbrica  | Lit     | 68.731  | 69.396  | 71.022  | 71.022  | 71.022  | 71.022  |     |     |     |  |  |  |
|                       |  | UC      | 109,970 | 111,034 | 113,635 | 113,635 | 113,635 | 113,635 |     |     |     |  |  |  |
| NEDERLAND             | Af fabriek   | F1      | 308,15  | 318,56  | 344,02  | 344,02  | 344,02  | 344,02  |     |     |     |  |  |  |
|                       |  | RE      | 85,124  | 88,000  | 95,033  | 95,033  | 95,033  | 95,033  |     |     |     |  |  |  |

PRIX CONSTATES SUR LE MARCHÉ INTERIEUR  
 PREISE FESTGESTELLT AUF DEM INLÄNDISCHEN MARKT  
 PREZZI CONSTATATI SUL MERCATO NAZIONALE  
 PRIJZEN WAARGENOMEN OP DE BINNENLANDSE MARKT

PRODUITS LAITIERS  
 MILCHERZEUGNISSE  
 PROD. LATT.-CAS.  
 ZUVELPRODUCTEN

100 Kg

| PAYS<br>LAND<br>PAESE | Description - Beschreibung<br>Descrizione - Omschrijving | 1 9 6 7 |         |         |         |         |         |                       |         |         |         |         |  |
|-----------------------|--|---------|---------|---------|---------|---------|---------|-----------------------|---------|---------|---------|---------|--|
|                       |  | JUN     |         | JUL     |         |         |         |                       | AUG     |         |         |         |  |
|                       |  | 22-28   | 29-5    | 6-12    | 13-19   | 20-26   | 27-2    | 3-9                   | 10-16   | 17-23   | 24-30   |         |  |
| CHE : Cheddar         |  |         |         |         |         |         |         |                       |         |         |         |         |  |
| UEBL/BLEU             | A. Départ usine-Af fabriek                               | Fb/Flux | -       | -       | -       | -       | -       | -                     | 4750,0  | 4750,0  | 4750,0  | 4750,0  |  |
|                       |  | UC-RE   | -       | -       | -       | -       | -       | -                     | 95,000  | 95,000  | 95,000  | 95,000  |  |
|                       | B. Départ usine-Af fabriek                               | Fb/Flux | 4.475,0 | 4.475,0 | 4.475,0 | 4.475,0 | 4.475,0 | 4.750,0 <sup>1)</sup> | 5000,0  | 5.000,0 | 5.000,0 | 5.000,0 |  |
|                       |  | UC-RE   | 89,500  | 89,500  | 89,500  | 89,500  | 89,500  | 95,000                | 100,000 | 100,000 | 100,000 | 100,000 |  |
| DEUTSCHLAND<br>(BR)   | A. Ab Werk   | DM      | -       | -       | -       | -       | -       | 330,00                | 330,00  | 330,00  | 330,00  |         |  |
|                       |  | RE      | -       | -       | -       | -       | -       | 82,500                | 82,500  | 82,500  | 82,500  |         |  |
|                       | B. Ab Werk   | DM      | 330,00  | 330,00  | 330,00  | 330,00  | 330,00  | 330,00 <sup>1)</sup>  | 350,00  | 350,00  | 350,00  | 350,00  |  |
|                       |  | RE      | 82,500  | 82,500  | 82,500  | 82,500  | 82,500  | 82,500                | 87,500  | 87,500  | 87,500  | 87,500  |  |
| FRANCE                | A. Départ usine  | Ff      | -       | -       | -       | -       | -       | 523,00                | 526,00  | 522,00  | 515,00  |         |  |
|                       |  | UC      | -       | -       | -       | -       | -       | 105,934               | 106,541 | 105,731 | 104,313 |         |  |
|                       | B. Départ usine  | Ff      | 537,00  | 527,00  | 518,00  | 522,00  | 528,00  | 523,00 <sup>1)</sup>  | 548,00  | 551,00  | 547,00  | 540,00  |  |
|                       |  | UC      | 108,769 | 106,744 | 104,921 | 105,731 | 106,946 | 105,934               | 110,997 | 111,605 | 110,794 | 109,377 |  |
| ITALIA                | Partenza fabbrica  | Lit     | 59,873  | 59,873  | 59,873  | 59,873  | 59,873  | 59,873                | 59,873  | 59,873  | 59,873  | 59,873  |  |
|                       |  | UC      | 95,797  | 95,797  | 95,797  | 95,797  | 95,797  | 95,797                | 95,797  | 95,797  | 95,797  | 95,797  |  |
| NEDERLAND             | A. Af fabriek  | F1      | -       | -       | -       | -       | -       | 377,00                | 377,00  | 377,00  | 377,00  |         |  |
|                       |  | RE      | -       | -       | -       | -       | -       | 104,144               | 104,144 | 104,144 | 104,144 |         |  |
|                       | B. Af fabriek  | F1      | 377,00  | 377,00  | 377,00  | 377,00  | 377,00  | 377,00 <sup>1)</sup>  | 397,00  | 397,00  | 397,00  | 397,00  |  |
|                       |  | RE      | 104,144 | 104,144 | 104,144 | 104,144 | 104,144 | 104,144               | 109,668 | 109,668 | 109,668 | 109,668 |  |
| TIL : Tilsit          |  |         |         |         |         |         |         |                       |         |         |         |         |  |
| UEBL/BLEU             | Départ usine - Af fabriek                                | Fb/Flux | 5546,0  | 5.546,0 | 5.546,0 | 5.546,0 | 5.546,0 | 5.546,0               | 5.546,0 | 5.546,0 | 5.546,0 | 5.546,0 |  |
|                       |  | UC-RE   | 110,920 | 110,920 | 110,920 | 110,920 | 110,920 | 110,920               | 110,920 | 110,920 | 110,920 | 110,920 |  |
| DEUTSCHLAND<br>(BR)   | Ab Werk  | DM      | 380,00  | 380,00  | 380,00  | 387,50  | 382,50  | 385,00                | 387,50  | 395,00  | 397,50  | 405,00  |  |
|                       |  | RE      | 95,000  | 95,000  | 95,000  | 96,875  | 95,625  | 96,250                | 96,875  | 98,750  | 99,375  | 101,250 |  |
| FRANCE                | Départ usine   | Ff      | 552,40  | 552,40  | 552,40  | 552,40  | 552,40  | 552,40                | 552,40  | 552,40  | 552,40  | 552,40  |  |
|                       |  | UC      | 111,889 | 111,889 | 111,889 | 111,889 | 111,889 | 111,889               | 111,889 | 111,889 | 111,889 | 111,889 |  |
| ITALIA                | Partenza fabbrica  | Lit     | 71,022  | 71,022  | 71,022  | 71,022  | 71,022  | 71,022                | 71,022  | 71,022  | 71,022  | 71,022  |  |
|                       |  | UC      | 136,635 | 136,635 | 113,635 | 113,635 | 113,635 | 113,635               | 113,635 | 113,635 | 113,635 | 113,635 |  |
| NEDERLAND             | Af fabriek   | F1      | 344,02  | 344,02  | 344,02  | 344,02  | 344,02  | 344,02                | 344,02  | 344,02  | 344,02  | 344,02  |  |
|                       |  | RE      | 95,033  | 95,033  | 95,033  | 95,033  | 95,033  | 95,033                | 95,033  | 95,033  | 95,033  | 95,033  |  |

x) A. Prix communiqués par l'Etat membre/Preise mitgeteilt durch den Mitgliedstaat/Prezzi comunicati dallo Stato membro/  
 Prijzen meegedeeld door de Lid-Staat

B. Prix ajustés/Berichtigte Preise/Prezzi adattati/Aangepaste prijzen

Explications p. 73/ Erläuterungen S.74 / Spiegazioni p. 75/ Toelichting blz. 76

(1) A partir de :/Ab :/A partire dal :/ Vanaf : 1.8.1967 :

U.E.B.L./B.L.E.U. : A : 5.000,0 Fb/Flux - 100,000 UC/RE - B : 5.250,0 Fb/Flux - 105,000 UC/RE  
 DEUT : A : 330,00 DM - 82,500 RE - B : 350 DM - 87,500 RE  
 FRAN : A : 523,00 Ff - 105,934 UC - B : 548 Ff - 110,997 UC  
 NDRL : A : 377,00 F1 - 104,144 RE - B : 397 F1 - 109,668 RE

PRODUITS LAITIERS MILCHERZEUGNISSE PRODOTTI LATTIERO-CASEARI ZUIVELPRODUKTEN

Prix départ usine<sup>1)</sup>

Preise ab Werk<sup>1)</sup>

Prezzi partenza fabbrica<sup>1)</sup>

Prijzen af fabriek<sup>1)</sup>

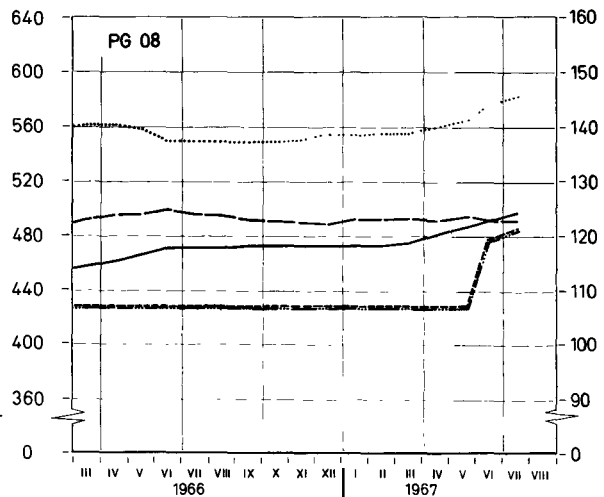
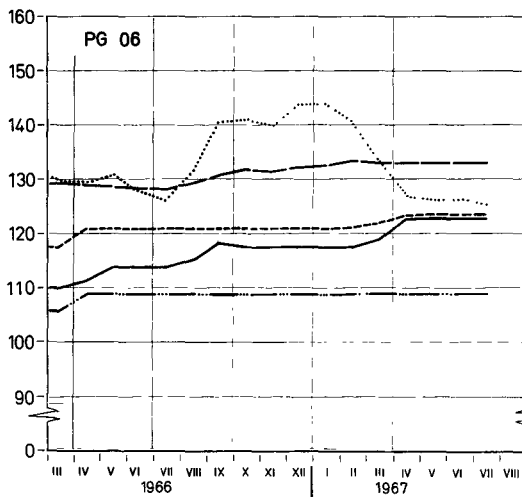
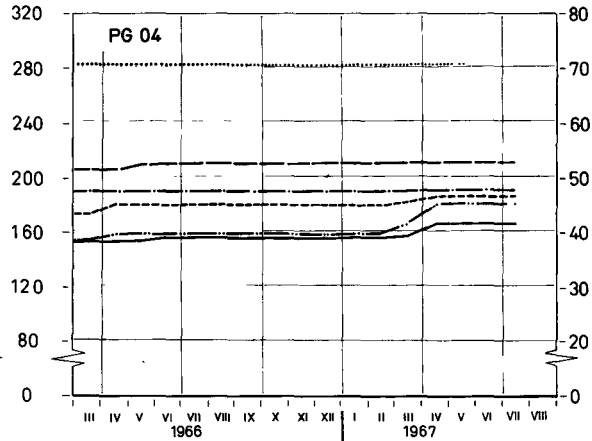
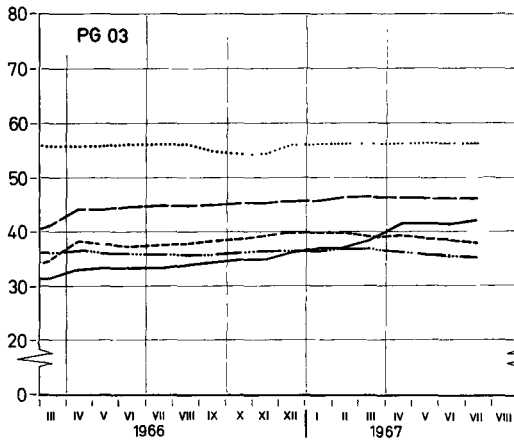
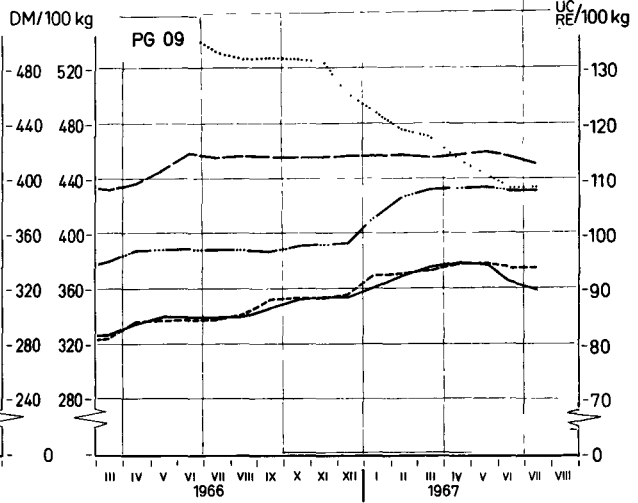
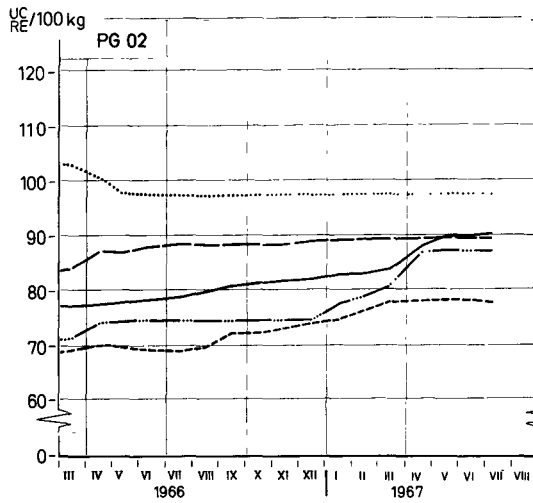

|                   |                   |             |
|-------------------|-------------------|-------------|
| — BELGIQUE/BELGIE | — DEUTSCHLAND(BR) | — FRANCE    |
| — ITALIA          | — LUXEMBOURG      | — NEDERLAND |
| — UEBL/BLEU       |                   |             |

<sup>1)</sup>Prix ajustés - Berichtigte Preise - Prezzi adattati - Aangepaste prijzen -  
 Explications p 73 - Erläuterungen S 74 - Spiegazioni p 75 - Toelichting blz 76 -

PRODUITS LAITIERS MILCHERZEUGNISSE PRODOTTI LATTIERO-CASEARI ZUIVELPRODUKTEN

Prix départ usine <sup>1)</sup>

Preise ab Werk <sup>1)</sup>

Prezzi partenza fabbrica <sup>1)</sup>

Prijzen af fabriek <sup>1)</sup>

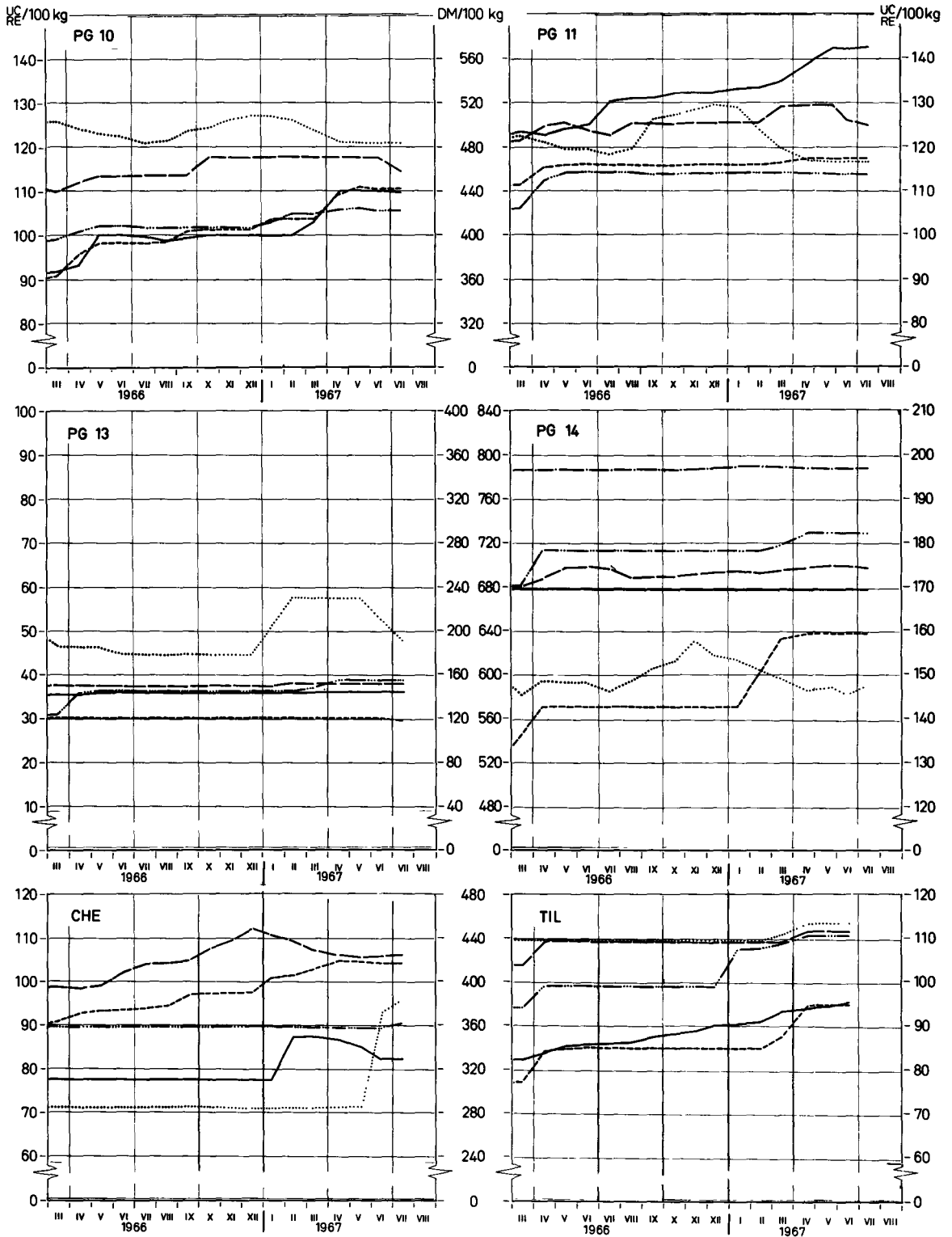

|                           |                        |                      |
|---------------------------|------------------------|----------------------|
| — — — — — BELGIQUE/BELGIË | ————— DEUTSCHLAND (BR) | - · - · - · - FRANCE |
| ·········· ITALIA         | — · — · — LUXEMBOURG   | - - - - - NEDERLAND  |
|                           | — · — · — UEBL/BLEU    |                      |

<sup>1)</sup> Prix ajustés - Berichtigte Preise - Prezzi adattati - Aangepaste prijzen  
 Explications p 73 - Erläuterungen S 74 - Spiegazioni p 75 - Toelichting blz 76



PRIX DE SEUIL                      PRIX FRANCO FRONTIERE                      PRELEVEMENTS INTRACOMMUNAUTAIRES  
 SCHWELLENPREISE                      FREI-GRENZE-PREISE                      INNERGEMEINSCHAFTLICHE ABSCHÖPFUNGEN  
 PREZZI D'ENTRATA                      PREZZI FRANCO-FRONTIERA                      PRELIEVI INTRACOMUNITARI  
 DREMPELPRIJZEN                      PRIJZEN FRANCO-GRENS                      INTRACOMMUNAUTAIRE HEFFINGEN

PRODUITS LAITIERS  
 MILCHERZEUGNISSE  
 PROD. LATT.-CAS.  
 ZUIVELPRODUCTEN

Pour importations vers : Für Einfuhren nach : Per importazioni verso : Voor invoeren naar :

U.E.B.L. / B.L.E.U.

100 Kg

| Provenance<br>Herkunft<br>Provenienza<br>Herkomst  | Description - Beschreibung<br>Descrizione - Omschrijving | 1 9 6 7 |        |        |        |        |         |        |        |     |     |  |  |
|--|--|---------|--------|--------|--------|--------|---------|--------|--------|-----|-----|--|--|
|  |  | FEB     | MAR    | APR    | MAI    | JUN    | JUL     | AUG    | SEP    | OCT | NOV |  |  |
| PG 01 : Poudre de sérum                      Molkenpulver                      Siero di latte                      Weipoeder   |  |         |        |        |        |        |         |        |        |     |     |  |  |
| Prix de seuil / Schwellenpreise : U.E.B.L.<br>Prezzi d'entrata/Drempelprijzen : B.L.E.U.   |  | Fb/Flux | 1075,0 |        |        |        | 1075,0  |        |        |     |     |  |  |
| DEUTSCHLAND<br>(BR)  | Frei-Grenze-Preise                                       | DM      | 83,97  | 84,35  | 85,17  | 85,05  | 84,90   | 84,70  | 84,89  |     |     |  |  |
|  |  | Fb/Flux | 1049,6 | 1054,8 | 1064,6 | 1063,1 | 1061,3  | 1058,8 | 1061,1 |     |     |  |  |
|  | Abschöpfungen  | Fb/Flux | -      | -      | -      | -      | -       | -      | -      |     |     |  |  |
| FRANCE   | Prix franco frontière                                    | Ff      | 111,69 | 111,87 | 111,87 | 111,87 | 111,24  | 110,87 | 110,87 |     |     |  |  |
|  |  | Fb/Flux | 1131,2 | 1133,0 | 1133,0 | 1133,0 | 1126,5  | 1122,8 | 1122,8 |     |     |  |  |
|  | Prélèvements   | Fb/Flux | -      | -      | -      | -      | -       | -      | -      |     |     |  |  |
| ITALIA   | Prezzi franco-frontiera                                  | Lit     | 14483  | 14483  | 14483  | 14483  | 14483   | 14483  | 14483  |     |     |  |  |
|  |  | Fb/Flux | 1158,6 | 1158,6 | 1158,6 | 1158,6 | 1158,6  | 1158,6 | 1158,6 |     |     |  |  |
|  | Prelievi   | Fb/Flux | -      | -      | -      | -      | -       | -      | -      |     |     |  |  |
| NEDERLAND  | Prijzen franco-grens                                     | Fl      | 53,22  | 55,39  | 55,55  | 64,56  | 63,60   | 65,58  | 65,51  |     |     |  |  |
|  |  | Fb/Flux | 735,0  | 765,1  | 767,3  | 891,6  | 878,5   | 905,8  | 904,8  |     |     |  |  |
|  | Heffingen  | Fb/Flux | 302,5  | 272,4  | 270,2  | 145,8  | 150,9   | 131,8  | 132,6  |     |     |  |  |
| PG 02 : Lait et crème de lait en poudre (24 à 27 %)                      Milch und Rahm in Pulverform (24 bis 27 %)<br>Latta e crema di latte in polvere (24 a 27 %)                      Melk en room in poeder (24 tot 27 %) |  |         |        |        |        |        |         |        |        |     |     |  |  |
| Prix de seuil / Schwellenpreise : U.E.B.L.<br>Prezzi d'entrata/Drempelprijzen : B.L.E.U.   |  | Fb/Flux | 4130,0 |        |        |        | 4.560,0 |        |        |     |     |  |  |
| DEUTSCHLAND<br>(BR)  | Frei-Grenze-Preise                                       | DM      | 326,61 | 328,01 | 339,08 | 350,04 | 353,08  | 352,99 | 356,43 |     |     |  |  |
|  |  | Fb/Flux | 4082,6 | 4100,1 | 4238,5 | 4375,5 | 4413,5  | 4412,4 | 4455,4 |     |     |  |  |
|  | Abschöpfungen  | Fb/Flux | -      | -      | 198,2  | 100,9  | 51,7    | 51,7   | 11,5   |     |     |  |  |
| FRANCE   | Prix franco frontière                                    | Ff      | 444,87 | 445,55 | 445,87 | 445,87 | 445,87  | 445,87 | 445,87 |     |     |  |  |
|  |  | Fb/Flux | 4505,4 | 4512,6 | 4515,5 | 4515,5 | 4515,5  | 4515,5 | 4515,5 |     |     |  |  |
|  | Prélèvements   | Fb/Flux | -      | -      | -      | -      | -       | -      | -      |     |     |  |  |
| ITALIA   | Prezzi franco-frontiera                                  | Lit     | 60080  | 60080  | 60080  | 60080  | 60080   | 60080  | 60080  |     |     |  |  |
|  |  | Fb/Flux | 4806,4 | 4806,4 | 4806,4 | 4806,4 | 4806,4  | 4806,4 | 4806,4 |     |     |  |  |
|  | Prelievi   | Fb/Flux | -      | -      | -      | -      | -       | -      | -      |     |     |  |  |
| NEDERLAND  | Prijzen franco-grens                                     | Fl      | 273,59 | 281,36 | 283,44 | 284,38 | 284,22  | 282,31 | 283,13 |     |     |  |  |
|  |  | Fb/Flux | 3778,9 | 3886,2 | 3914,9 | 3927,9 | 3925,7  | 3899,3 | 3910,6 |     |     |  |  |
|  | Heffingen  | Fb/Flux | 264,2  | 154,0  | 518,2  | 545,1  | 545,1   | 560,7  | 549,4  |     |     |  |  |

PRIX DE SEUIL  
SCHWELLENPREISE  
PREZZI D'ENTRATA  
DREMPELPRIJZEN

PRIX FRANCO FRONTIERE  
FREI-GRENZE-PREISE  
PREZZI FRANCO-FRONTIERA  
PRIJZEN FRANCO-GRENS

PRELEVEMENTS INTRACOMMUNAUTAIRES  
INNERGEMEINSCHAFTLICHE ABSCHÖPFUNGEN  
PRELIEVI INTRACOMUNITARI  
INTRACOMMUNAUTAIRE HEFFINGEN

PRODUITS LAITIERS  
MILCHERZEUGNISSE  
PROD. LATT.-CAS.  
ZUIVELPRODUCTEN

Pour importations vers : Für Einfuhren nach : Per importazioni verso : Voor invoeren naar :

U.E.B.L. / B.L.E.U.

100 Kg

| Provenance<br>Herkunft<br>Provenienza<br>Herkomst  | Description - Beschreibung<br>Descrizione - Omschrijving                                     | 1967   |        |        |        |        |        |        |        |        |        |        |
|--|--|--|--------|--------|--------|--------|--------|--------|--------|--------|--------|--------|
|  |  | JUL  |        |        |        | AUG    |        |        |        | SEP    |        |        |
|  |  | 3-9  | 10-16  | 17-23  | 24-30  | 31-6   | 7-13   | 14-20  | 21-27  | 28-3   | 4-10   |        |
| PG 01 :  | Poudre de sérum<br>Molkenpulver<br>Siero di latte<br>Weipoeder                               | 1075,0   |        |        |        |        |        |        |        |        |        |        |
| Prix de seuil / Schwellenpreise : U.E.B.L.<br>Prezzi d'entrata/Drempelprijzen : B.L.E.U. |  | Fb/<br>Flux  | 1075,0 |        |        |        |        |        |        |        |        |        |
| DEUTSCHLAND<br>(BR)  | Frei-Grenze-Preise   | DM   | 84,70  | 84,70  | 84,70  | 84,70  | 84,70  | 84,94  | 84,94  | 84,94  | 84,94  | 84,94  |
|  | Abschöpfungen  | Fb/<br>Flux  | 1058,8 | 1058,8 | 1058,8 | 1058,8 | 1058,8 | 1061,8 | 1061,8 | 1061,8 | 1061,8 | 1061,8 |
|  |  | Fb/<br>Flux  | -      | -      | -      | -      | -      | -      | -      | -      | -      | -      |
| FRANCE   | Prix franco frontière  | Ff   | 110,87 | 110,87 | 110,87 | 110,87 | 110,87 | 110,87 | 110,87 | 110,87 | 110,87 | 111,87 |
|  | Prélèvements   | Fb/<br>Flux  | 1122,8 | 1122,8 | 1122,8 | 1122,8 | 1122,8 | 1122,8 | 1122,8 | 1122,8 | 1122,8 | 1153,2 |
|  |  | Fb/<br>Flux  | -      | -      | -      | -      | -      | -      | -      | -      | -      | -      |
| ITALIA   | Prezzi franco-frontiera  | Lit  | 14.483 | 14.483 | 14.483 | 14.483 | 14.483 | 14.483 | 14.483 | 14.483 | 14.483 | 14.001 |
|  | Prelievi   | Fb/<br>Flux  | 1158,6 | 1158,6 | 1158,6 | 1158,6 | 1158,6 | 1158,6 | 1158,6 | 1158,6 | 1158,6 | 1120,1 |
|  |  | Fb/<br>Flux  | -      | -      | -      | -      | -      | -      | -      | -      | -      | -      |
| NEDERLAND  | Prijzen franco-grens   | Ff   | 65,32  | 65,32  | 65,32  | 65,32  | 65,32  | 65,32  | 65,32  | 65,32  | 65,32  | 65,32  |
|  | Heffingen  | Fb/<br>Flux  | 902,2  | 902,2  | 902,2  | 915,9  | 915,9  | 902,2  | 902,2  | 902,2  | 902,2  | 902,2  |
|  |  | Fb/<br>Flux  | 135,3  | 135,3  | 135,3  | 121,6  | 121,6  | 135,3  | 135,3  | 135,3  | 135,3  | 135,3  |
| PG 02 :  | Lait et crème de lait en poudre (24 à 27 %)<br>Latte e crema di latte in polvere (24 a 27 %) | Milch und Rahm in Pulverform (24 bis 27 %)<br>Melk en room in poeder (24 tot 27 %) |        |        |        |        |        |        |        |        |        |        |
| Prix de seuil / Schwellenpreise : U.E.B.L.<br>Prezzi d'entrata/Drempelprijzen : B.L.E.U. |  | Fb/<br>Flux  | 4560,0 |        |        |        |        |        |        |        |        |        |
| DEUTSCHLAND<br>(BR)  | Frei-Grenze-Preise   | DM   | 353,15 | 351,69 | 351,69 | 355,09 | 355,09 | 356,54 | 356,54 | 357,03 | 357,03 | 357,27 |
|  | Abschöpfungen  | Fb/<br>Flux  | 4414,4 | 4396,1 | 4396,1 | 4438,6 | 4438,6 | 4456,8 | 4456,8 | 4462,9 | 4462,9 | 4465,9 |
|  |  | Fb/<br>Flux  | 51,7   | 51,7   | 51,7   | 51,7   | 51,7   | 3,2    | 3,2    | -      | -      | -      |
| FRANCE   | Prix franco frontière  | Ff   | 445,87 | 445,87 | 445,87 | 445,87 | 445,87 | 445,87 | 445,87 | 445,87 | 445,87 | 445,87 |
|  | Prélèvements   | Fb/<br>Flux  | 4515,5 | 4515,5 | 4515,5 | 4515,5 | 4515,5 | 4515,5 | 4515,5 | 4515,5 | 4515,5 | 4515,5 |
|  |  | Fb/<br>Flux  | -      | -      | -      | -      | -      | -      | -      | -      | -      | -      |
| ITALIA   | Prezzi franco-frontiera  | Lit  | 60.080 | 60.080 | 60.080 | 60.080 | 60.080 | 60.080 | 60.080 | 60.080 | 60.080 | 60.080 |
|  | Prelievi   | Fb/<br>Flux  | 4806,4 | 4806,4 | 4806,4 | 4806,4 | 4806,4 | 4806,4 | 4806,4 | 4806,4 | 4806,4 | 4806,4 |
|  |  | Fb/<br>Flux  | -      | -      | -      | -      | -      | -      | -      | -      | -      | -      |
| NEDERLAND  | Prijzen franco-grens   | Ff   | 280,32 | 283,13 | 283,13 | 283,13 | 283,13 | 283,13 | 283,13 | 283,13 | 283,13 | 283,13 |
|  | Heffingen  | Fb/<br>Flux  | 3871,8 | 3910,6 | 3910,6 | 3910,6 | 3910,6 | 3910,6 | 3910,6 | 3910,6 | 3910,6 | 3910,6 |
|  |  | Fb/<br>Flux  | 588,2  | 549,4  | 549,4  | 549,4  | 549,4  | 549,4  | 549,4  | 549,4  | 549,4  | 549,4  |

PRIX DE SEUIL  
SCHWELLENPREISE  
PREZZI D'ENTRATA  
DREMPELPRIJZEN

PRIX FRANCO FRONTIERE  
FREI-GRENZE-PREISE  
PREZZI FRANCO-FRONTIERA  
PRIJZEN FRANCO-GRENS

PRELEVEMENTS INTRACOMMUNAUTAIRES  
INNERGEMEINSCHAFTLICHE ABSCHÖPFUNGEN  
PRELIEVI INTRACOMUNITARI  
INTRACOMMUNAUTAIRE HEFFINGEN

PRODUITS LAITIERS  
MILCHERZEUGNISSE  
PROD. LATT.-CAS.  
ZUIVELPRODUCTEN

Pour importations vers : Für Einfahren nach : Per importazioni verso : Voor invoeren naar :

U.E.B.L. / B.L.E.U.

100 Kg

| Provenance<br>Herkunft<br>Provenienza<br>Herkomst   | Description - Beschreibung<br>Descrizione - Omschrijving | 1 9 6 7  |        |        |        |        |        |        |        |     |     |  |
|---|--|--|--------|--------|--------|--------|--------|--------|--------|-----|-----|--|
|   |  | FEB  | MAR    | APR    | MAI    | JUN    | JUL    | AUG    | SEP    | OCT | NOV |  |
| PG 03 : Lait en poudre ( ≤ 1,5 % )<br>Latte in polvere ( ≤ 1,5 % )                            |  | Milch in Pulverform ( ≤ 1,5 % )<br>Melk in poeder ( ≤ 1,5 % )            |        |        |        |        |        |        |        |     |     |  |
| Prix de seuil / Schwellenpreise : U.E.B.L.<br>Prezzi d'entrata/Drempelprijzen : B.L.E.U.      |  | Fb/<br>Flux  | 1830,5 |        |        |        |        | 1848,5 |        |     |     |  |
| DEUTSCHLAND<br>(BR)   | Frei-Grenze-Preise                                       | DM   | 148,13 | 148,96 | 165,71 | 166,37 | 165,55 | 165,97 | 168,85 |     |     |  |
|   |  | Fb/<br>Flux  | 1851,6 | 1862,0 | 2071,4 | 2079,7 | 2069,4 | 2074,6 | 2110,6 |     |     |  |
|   | Abschöpfungen  | Fb/<br>Flux  | -      | -      | -      | -      | -      | -      | -      |     |     |  |
|   |  | Ff   | 233,01 | 234,71 | 235,34 | 232,87 | 233,84 | 232,87 | 232,87 |     |     |  |
| FRANCE  | Prix franco frontière                                    | Fb/<br>Flux  | 2359,8 | 2377,0 | 2383,4 | 2358,4 | 2363,1 | 2358,4 | 2358,4 |     |     |  |
|   |  | Fb/<br>Flux  | -      | -      | -      | -      | -      | -      | -      |     |     |  |
| ITALIA  | Prezzi franco-frontiera                                  | Lit  | 35209  | 35209  | 35209  | 35209  | 35209  | 35209  | 35209  |     |     |  |
|   |  | Fb/<br>Flux  | 2816,7 | 2816,7 | 2816,7 | 2816,7 | 2816,7 | 2816,7 | 2816,7 |     |     |  |
|   | Prelievi   | Fb/<br>Flux  | -      | -      | -      | -      | -      | -      | -      |     |     |  |
|   |  | Ff   | 147,18 | 144,08 | 145,17 | 144,18 | 142,05 | 139,55 | 140,67 |     |     |  |
| NEDERLAND   | Prijzen franco-grens                                     | Fb/<br>Flux  | 2032,9 | 1990,1 | 2005,1 | 1991,4 | 1962,0 | 1927,5 | 1943,0 |     |     |  |
|   |  | Fb/<br>Flux  | -      | -      | -      | -      | -      | -      | -      |     |     |  |
|   | Heffingen  | Fb/<br>Flux  | -      | -      | -      | -      | -      | -      | -      |     |     |  |
| PG 05 : Lait condensé (avec addition de sucre)<br>Latte condensato (con aggiunta di zuccheri) |  | Kondensmilch (gezuckert)<br>Gecondenseerde melk (met toegevoegde suiker) |        |        |        |        |        |        |        |     |     |  |
| Prix de seuil / Schwellenpreise : U.E.B.L.<br>Prezzi d'entrata/Drempelprijzen : B.L.E.U.      |  | Fb/<br>Flux  | 3800,0 |        |        |        |        | 3483,5 |        |     |     |  |
| DEUTSCHLAND<br>(BR)   | Frei-Grenze-Preise                                       | DM   | 269,46 | 269,46 | 269,46 | 269,46 | 269,46 | 269,46 | 269,46 |     |     |  |
|   |  | Fb/<br>Flux  | 3368,3 | 3368,3 | 3368,3 | 3368,3 | 3368,3 | 3368,3 | 3368,3 |     |     |  |
|   | Abschöpfungen  | Fb/<br>Flux  | 301,7  | 301,7  | 20,1   | -      | -      | -      | -      |     |     |  |
|   |  | Ff   | 332,92 | 332,92 | 332,92 | 332,92 | 332,92 | 332,92 | 332,92 |     |     |  |
| FRANCE  | Prix franco frontière                                    | Fb/<br>Flux  | 3371,6 | 3371,6 | 3371,6 | 3371,6 | 3371,6 | 3371,6 | 3371,6 |     |     |  |
|   |  | Fb/<br>Flux  | 298,4  | 298,4  | 19,9   | -      | -      | -      | -      |     |     |  |
| ITALIA  | Prezzi franco-frontiera                                  | Lit  | 55455  | 55455  | 55455  | 55455  | 55455  | 55455  | 55455  |     |     |  |
|   |  | Fb/<br>Flux  | 4436,4 | 4436,4 | 4436,4 | 4436,4 | 4436,4 | 4436,4 | 4436,4 |     |     |  |
|   | Prelievi   | Fb/<br>Flux  | -      | -      | -      | -      | -      | -      | -      |     |     |  |
|   |  | Ff   | 196,08 | 196,08 | 202,22 | 202,66 | 202,66 | 202,69 | 203,77 |     |     |  |
| NEDERLAND   | Prijzen franco-grens                                     | Fb/<br>Flux  | 2708,3 | 2708,3 | 2793,1 | 2799,2 | 2799,2 | 2799,6 | 2814,5 |     |     |  |
|   |  | Fb/<br>Flux  | 961,7  | 961,7  | 581,5  | 554,3  | 554,3  | 553,9  | 539,0  |     |     |  |
|   | Heffingen  | Fb/<br>Flux  | -      | -      | -      | -      | -      | -      | -      |     |     |  |

PRIX DE SEUIL  
SCHWELLENPREISE  
PREZZI D'ENTRATA  
DREMPELPRIJZEN

PRIX FRANCO FRONTIERE  
FREI-GRENZE-PREISE  
PREZZI FRANCO-FRONTIERA  
PRIJZEN FRANCO-GRENS

PRELEVEMENTS INTRACOMMUNAUTAIRES  
INNERGEMEINSCHAFTLICHE ABSCHÖPFUNGEN  
PRELIEVI INTRACOMUNITARI  
INTRACOMMUNAUTAIRE HEFFINGEN

PRODUITS LAITIERS  
MILCHERZEUGNISSE  
PROD. LATT.-CAS.  
ZUIVELPRODUCTEN

Pour importations vers : Für Einfuhren nach : Per importazioni verso : Voor invoeren naar :

U.E.B.L. / B.L.E.U.

100 Kg

| Provenance<br>Herkunft<br>Provenienza<br>Herkomst   | Description - Beschreibung<br>Descrizione - Omschrijving |             | 1967   |        |        |        |        |        |        |        |        |        |        |
|---|--|-------------|--|--------|--------|--------|--------|--------|--------|--------|--------|--------|--------|
|   |  |             | JUL  |        |        |        | AUG    |        |        |        | SEP    |        |        |
|   |  |             | 3-9  | 10-16  | 17-23  | 24-30  | 31-6   | 7-13   | 14-20  | 21-27  | 28-3   | 4-10   |        |
| PG 03 : Lait en poudre (≡ 1,5%)<br>Latte in polvere (≡ 1,5%)                                  |  |             | Milch in Pulverform (≡ 1,5%)<br>Melk in poeder (≡ 1,5%)                  |        |        |        |        |        |        |        |        |        |        |
| Prix de seuil / Schwellenpreise : U.E.B.L.<br>Prezzi d'entrata/Drempelprijzen : B.L.E.U.      |  | Fb/<br>Flux | 1848,5   |        |        |        |        |        |        |        |        |        |        |
| DEUTSCHLAND<br>(BR)   | Frei-Grenze-Preise                                       | DM          | 164,97   | 164,97 | 164,97 | 168,85 | 168,85 | 168,85 | 168,85 | 168,85 | 168,85 | 168,85 | 169,33 |
|   |  | Fb/<br>Flux | 2062,1   | 2062,1 | 2062,1 | 2110,6 | 2110,6 | 2110,6 | 2110,6 | 2110,6 | 2110,6 | 2110,6 | 2116,6 |
|   | Abschöpfungen  | Fb/<br>Flux | -  | -      | -      | -      | -      | -      | -      | -      | -      | -      | -      |
| FRANCE  | Prix franco frontière                                    | Ff          | 232,87   | 232,87 | 232,87 | 232,87 | 232,87 | 232,87 | 232,87 | 232,87 | 232,87 | 232,87 | 232,87 |
|   |  | Fb/<br>Flux | 2358,4   | 2358,4 | 2358,4 | 2358,4 | 2358,4 | 2358,4 | 2358,4 | 2358,4 | 2358,4 | 2358,4 | 2358,4 |
|   | Prélèvements   | Fb/<br>Flux | -  | -      | -      | -      | -      | -      | -      | -      | -      | -      | -      |
| ITALIA  | Prezzi franco-frontiera                                  | Lit         | 35.209   | 35.209 | 35.209 | 35.209 | 35.209 | 35.209 | 35.209 | 35.209 | 35.209 | 35.209 | 35.209 |
|   |  | Fb/<br>Flux | 2816,7   | 2816,7 | 2816,7 | 2816,7 | 2816,7 | 2816,7 | 2816,7 | 2816,7 | 2816,7 | 2816,7 | 2816,7 |
|   | Prelievi   | Fb/<br>Flux | -  | -      | -      | -      | -      | -      | -      | -      | -      | -      | -      |
| NEDERLAND   | Prijzen franco-grens                                     | Fl          | 140,25   | 139,26 | 139,26 | 139,26 | 139,26 | 139,26 | 139,26 | 139,26 | 143,23 | 143,23 | 144,23 |
|   |  | Fb/<br>Flux | 1937,2   | 1923,5 | 1923,5 | 1923,5 | 1923,5 | 1923,5 | 1923,5 | 1923,5 | 1978,3 | 1978,3 | 1992,1 |
|   | Heffingen  | Fb/<br>Flux | -  | -      | -      | -      | -      | -      | -      | -      | -      | -      | -      |
| PG 05 : Lait condensé (avec addition de sucre)<br>Latte condensato (con aggiunta di zucchero) |  |             | Kondensmilch (gezuckert)<br>Gecondenseerde melk (met toegevoegde suiker) |        |        |        |        |        |        |        |        |        |        |
| Prix de seuil / Schwellenpreise : U.E.B.L.<br>Prezzi d'entrata/Drempelprijzen : B.L.E.U.      |  | Fb/<br>Flux | 3483,5   |        |        |        |        |        |        |        |        |        |        |
| DEUTSCHLAND<br>(BR)   | Frei-Grenze-Preise                                       | DM          | 269,46   | 269,46 | 269,46 | 269,46 | 269,46 | 269,46 | 269,46 | 269,46 | 269,46 | 269,46 | 269,46 |
|   |  | Fb/<br>Flux | 3368,3   | 3368,3 | 3368,3 | 3368,3 | 3368,3 | 3368,3 | 3368,3 | 3368,3 | 3368,3 | 3368,3 | 3368,3 |
|   | Abschöpfungen  | Fb/<br>Flux | -  | -      | -      | -      | -      | -      | -      | -      | -      | -      | -      |
| FRANCE  | Prix franco frontière                                    | Ff          | 332,92   | 332,92 | 332,92 | 332,92 | 332,92 | 332,92 | 332,92 | 332,92 | 332,92 | 332,92 | 337,92 |
|   |  | Fb/<br>Flux | 3371,6   | 3371,6 | 3371,6 | 3371,6 | 3371,6 | 3371,6 | 3371,6 | 3371,6 | 3371,6 | 3371,6 | 3422,3 |
|   | Prélèvements   | Fb/<br>Flux | -  | -      | -      | -      | -      | -      | -      | -      | -      | -      | -      |
| ITALIA  | Prezzi franco-frontiera                                  | Lit         | 55.455   | 55.455 | 55.455 | 55.455 | 55.455 | 55.455 | 55.455 | 55.455 | 55.455 | 55.455 | 55.455 |
|   |  | Fb/<br>Flux | 4436,4   | 4436,4 | 4436,4 | 4436,4 | 4436,4 | 4436,4 | 4436,4 | 4436,4 | 4436,4 | 4436,4 | 4436,4 |
|   | Prelievi   | Fb/<br>Flux | -  | -      | -      | -      | -      | -      | -      | -      | -      | -      | -      |
| NEDERLAND   | Prijzen franco-grens                                     | Fl          | 200,06   | 203,77 | 203,77 | 203,77 | 203,77 | 203,77 | 203,77 | 203,77 | 203,77 | 203,77 | 203,77 |
|   |  | Fb/<br>Flux | 2763,3   | 2814,5 | 2814,5 | 2814,5 | 2814,5 | 2814,5 | 2814,5 | 2814,5 | 2814,5 | 2814,5 | 2814,5 |
|   | Heffingen  | Fb/<br>Flux | 590,2  | 539,0  | 539,0  | 539,0  | 539,0  | 539,0  | 539,0  | 539,0  | 539,0  | 539,0  | -      |

**PRIX DE SEUIL**  
**SCHWELLENPREISE**  
**PREZZI D'ENTRATA**  
**DREMPELPRIJZEN**

**PRIX FRANCO FRONTIERE**  
**FREI-GRENZE-PREISE**  
**PREZZI FRANCO-FRONTIERA**  
**PRIJZEN FRANCO-GRENS**

**PRELEVEMENTS INTRACOMMUNAUTAIRES**  
**INNERGEMEINSCHAFTLICHE ABSCHÖPFUNGEN**  
**PRELIEVI INTRACOMUNITARI**  
**INTRACOMMUNAUTAIRE HEFFINGEN**

**PRODUITS LAITIERS**  
**MILCHERZEUGNISSE**  
**PROD. LATT.-CAS.**  
**ZUIVELPRODUCTEN**

Pour importations vers : Für Einfuhren nach : Per importazioni verso : Voor invoeren naar :

U.E.B.L. / B.L.E.U.

100 Kg

| Provenance<br>Herkunft<br>Provenienza<br>Herkomst                                    | Description - Beschreibung<br>Descrizione - Omschrijving                                | 1 9 6 7   |        |        |        |        |        |        |        |     |     |
|--|---|---|--------|--------|--------|--------|--------|--------|--------|-----|-----|
|  |   | FEB   | MAR    | APR    | MAI    | JUN    | JUL    | AUG    | SEP    | OCT | NOV |
| PG 04 :  | Lait condensé (sans addition de sucre)<br>Latte condensato (senza aggiunta di zucchero) | Kondensmilch (nicht gezuckert)<br>Gecondenseerde melk (zonder toegevoegde suiker) |        |        |        |        |        |        |        |     |     |
| <b>A. BELGIQUE / BELGIE</b>  |   |   |        |        |        |        |        |        |        |     |     |
| Prix de seuil / Schwellenpreise : Belgique<br>Prezzi d'entrata/Drempelprijzen België |   | Fb  | 2349,0 |        |        |        | 2349,0 |        |        |     |     |
| DEUTSCHLAND<br>(BR)  | Frei-Grenze-Preise  | DM  | 155,75 | 155,75 | 163,22 | 165,45 | 165,58 | 165,45 | 165,45 |     |     |
|  |   | Fb  | 1946,9 | 1946,9 | 2040,2 | 2068,1 | 2071,0 | 2068,1 | 2068,1 |     |     |
|  | Abschöpfungen   | Fb  | 327,1  | 327,1  | 233,8  | 205,9  | 205,9  | 205,9  | 205,9  |     |     |
| FRANCE   | Prix franco frontière   | Ff  | 253,47 | 253,47 | 253,47 | 253,47 | 253,47 | 253,47 | 253,47 |     |     |
|  |   | Fb  | 2567,0 | 2567,0 | 2567,0 | 2567,0 | 2567,0 | 2567,0 | 2567,0 |     |     |
|  | Prélèvements  | Fb  | -      | -      | -      | -      | -      | -      | -      |     |     |
| ITALIA   | Prezzi franco-frontiera   | Lit   | 43885  | 43885  | 43885  | 43885  | 43885  | 43.885 | 43.885 |     |     |
|  |   | Fb  | 3510,8 | 3510,8 | 3510,8 | 3510,8 | 3510,8 | 3510,8 | 3510,8 |     |     |
|  | Prelievi  | Fb  | -      | -      | -      | -      | -      | -      | -      |     |     |
| LUXEMBOURG   | Prix franco frontière   | Flux  | 2005,0 | 2005,0 | 2108,2 | 2115,6 | 2115,6 | 2115,6 | 2115,6 |     |     |
|  |   | Fb  | 2005,0 | 2005,0 | 2108,2 | 2115,6 | 2115,6 | 2115,6 | 2115,6 |     |     |
|  | Prélèvements  | Fb  | 269,0  | 269,0  | 165,8  | 158,4  | 158,4  | 158,4  | 158,4  |     |     |
| NEDERLAND  | Prijzen franco-grens  | Fl  | 163,77 | 163,77 | 169,06 | 169,44 | 169,44 | 169,52 | 170,33 |     |     |
|  |   | Fb  | 2262,0 | 2262,0 | 2335,1 | 2340,3 | 2340,3 | 2341,4 | 2352,6 |     |     |
|  | Heffingen   | Fb  | 12,0   | 12,0   | 0,8    | -      | -      | -      | -      |     |     |
| <b>B. LUXEMBOURG</b>   |   |   |        |        |        |        |        |        |        |     |     |
| Prix de seuil / Schwellenpreise Luxembourg<br>Prezzi d'entrata/Drempelprijzen        |   | Flux  | 2131,6 |        |        |        | 2246,0 |        |        |     |     |
| BELGIQUE /<br>BELOIE   | Prix franco frontière-<br>Prijzen franco-grens  | Fb  | 2402,5 | 2402,5 | 2402,5 | 2402,5 | 2402,5 | 2402,5 | 2402,5 |     |     |
|  |   | Flux  | 2402,5 | 2402,5 | 2402,5 | 2402,5 | 2402,5 | 2402,5 | 2402,5 |     |     |
|  | Prélèvements-Heffingen  | Flux  | .      | .      | .      | .      | .      | .      | .      |     |     |
| DEUTSCHLAND<br>(BR)  | Frei-Grenze-Preise  | DM  | 155,75 | 155,75 | 163,22 | 165,45 | 165,58 | 165,45 | 165,45 |     |     |
|  |   | Flux  | 1946,9 | 1946,9 | 2040,2 | 2068,1 | 2071,0 | 2068,1 | 2068,1 |     |     |
|  | Abschöpfungen   | Flux  | .      | .      | .      | .      | .      | .      | .      |     |     |
| FRANCE   | Prix franco frontière   | Ff  | 253,47 | 253,47 | 253,47 | 253,47 | 253,47 | 253,47 | 253,47 |     |     |
|  |   | Flux  | 2567,0 | 2567,0 | 2567,0 | 2567,0 | 2567,0 | 2567,0 | 2567,0 |     |     |
|  | Prélèvements  | Flux  | .      | .      | .      | .      | .      | .      | .      |     |     |
| ITALIA   | Prezzi franco-frontiera   | Lit   | 43885  | 43885  | 43885  | 43885  | 43885  | 43885  | 43885  |     |     |
|  |   | Flux  | 3510,8 | 3510,8 | 3510,8 | 3510,8 | 3510,8 | 3510,8 | 3510,8 |     |     |
|  | Prelievi  | Flux  | .      | .      | .      | .      | .      | .      | .      |     |     |
| NEDERLAND  | Prijzen franco-grens  | Fl  | 163,77 | 163,77 | 169,06 | 169,44 | 169,44 | 169,52 | 170,33 |     |     |
|  |   | Flux  | 2262,0 | 2262,0 | 2335,1 | 2340,3 | 2340,3 | 2341,4 | 2352,6 |     |     |
|  | Heffingen   | Flux  | .      | .      | .      | .      | .      | .      | .      |     |     |

PRIX DE SEUIL  
SCHWELLENPREISE  
PREZZI D'ENTRATA  
DREMPELPRIJZEN

PRIX FRANCO FRONTIERE  
FREI-GRENZE-PREISE  
PREZZI FRANCO-FRONTIERA  
PRIJZEN FRANCO-GRENS

PRELEVEMENTS INTRACOMMUNAUTAIRES  
INNERGEMEINSCHAFTLICHE ABSCHÖPFUNGEN  
PRELIEVI INTRACOMUNITARI  
INTRACOMMUNAUTAIRE HEFFINGEN

PRODUITS LAITIERS  
MILCHERZEUGNISSE  
PROD. LATT.-CAS.  
ZUIVELPRODUCTEN

Pour importations vers : Für Einfuhren nach : Per importazioni verso : Voor invoeren naar :

U.E.B.L. / B.L.E.U.

100 Kg

| Provenance<br>Herkunft<br>Provenienza<br>Herkomst   | Description - Beschreibung<br>Descrizione - Omschrijving | 1 9 6 7   |        |        |        |        |        |        |        |        |        |        |  |
|---|--|---|--------|--------|--------|--------|--------|--------|--------|--------|--------|--------|--|
|   |  | JUN   |        |        |        |        | JUL    |        |        |        |        | AUG    |  |
|   |  | 3-9   | 10-16  | 17-23  | 24-30  | 31-6   | 7-13   | 14-20  | 21-27  | 28-3   | 4-10   |        |  |
| PG 04 : Lait condensé (sans addition de sucre)<br>Latte condensato (senza aggiunta di zuccheri) |  | Kondensmilch (nicht gezuckert)<br>Gecondenseerde melk (zonder toegevoegde suiker) |        |        |        |        |        |        |        |        |        |        |  |
| A. BELGIQUE / BELGIE  |  |   |        |        |        |        |        |        |        |        |        |        |  |
| Prix de seuil / Schwellenpreise Belgique<br>Prezzi d'entrata/Drempelprijzen : België            |  | Fb  | 2349,0 |        |        |        |        |        |        |        |        |        |  |
| DEUTSCHLAND<br>(BR)   | Frei-Grenze-Preise                                       | DM  | 165,45 | 165,45 | 165,45 | 165,45 | 165,45 | 165,45 | 165,45 | 165,45 | 165,45 | 165,45 |  |
|   | Abschöpfungen  | Fb  | 2068,1 | 2068,1 | 2068,1 | 2068,1 | 2068,1 | 2068,1 | 2068,1 | 2068,1 | 2068,1 | 2068,1 |  |
|   |  | Fb  | 205,9  | 205,9  | 205,9  | 205,9  | 205,9  | 205,9  | 205,9  | 205,9  | 205,9  | 205,9  |  |
| FRANCE  | Prix franco frontière                                    | Ff  | 253,47 | 253,47 | 253,47 | 253,47 | 253,47 | 253,47 | 253,47 | 253,47 | 253,47 | 256,47 |  |
|   | Prélèvements   | Fb  | 2567,0 | 2567,0 | 2567,0 | 2567,0 | 2567,0 | 2567,0 | 2567,0 | 2567,0 | 2567,0 | 2597,4 |  |
|   |  | Fb  | -      | -      | -      | -      | -      | -      | -      | -      | -      | -      |  |
| ITALIA  | Prezzi franco-frontiera                                  | Lit   | 43.885 | 43.885 | 43.885 | 43.885 | 43.885 | 43.885 | 43.885 | 43.885 | 43.885 | 43.885 |  |
|   | Prelevi  | Fb  | 3510,8 | 3510,8 | 3510,8 | 3510,8 | 3510,8 | 3510,8 | 3510,8 | 3510,8 | 3510,8 | 3510,8 |  |
|   |  | Fb  | -      | -      | -      | -      | -      | -      | -      | -      | -      | -      |  |
| LUXEMBOURG  | Prix franco frontière                                    | Flux  | 2115,6 | 2115,6 | 2115,6 | 2115,6 | 2115,6 | 2115,6 | 2115,6 | 2115,6 | 2115,6 | 2115,6 |  |
|   | Prélèvements   | Fb  | 2115,6 | 2115,6 | 2115,6 | 2115,6 | 2115,6 | 2115,6 | 2115,6 | 2115,6 | 2115,6 | 2115,6 |  |
|   |  | Fb  | 158,4  | 158,4  | 158,4  | 158,4  | 158,4  | 158,4  | 158,4  | 158,4  | 158,4  | 158,4  |  |
| NEDERLAND   | Prijzen franco-grens                                     | Fl  | 167,53 | 170,33 | 170,33 | 170,33 | 170,33 | 170,33 | 170,33 | 170,33 | 170,33 | 170,33 |  |
|   | Heffingen  | Fb  | 2313,9 | 2352,6 | 2352,6 | 2352,6 | 2352,6 | 2352,6 | 2352,6 | 2352,6 | 2352,6 | 2352,6 |  |
|   |  | Fb  | -      | -      | -      | -      | -      | -      | -      | -      | -      | -      |  |
| B. LUXEMBOURG   |  |   |        |        |        |        |        |        |        |        |        |        |  |
| Prix de seuil / Schwellenpreise Luxembourg<br>Prezzi d'entrata/Drempelprijzen                   |  | Flux  | 2246,0 |        |        |        |        |        |        |        |        |        |  |
| BELGIQUE /<br>BELGIE  | Prix franco frontière-<br>Prijzen franco-grens           | Fb  | 2402,5 | 2402,5 | 2402,5 | 2402,5 | 2402,5 | 2402,5 | 2402,5 | 2402,5 | 2402,5 | 2402,5 |  |
|   | Prélèvements-Heffingen                                   | Flux  | 2402,5 | 2402,5 | 2402,5 | 2402,5 | 2402,5 | 2402,5 | 2402,5 | 2402,5 | 2402,5 | 2402,5 |  |
|   |  | Flux  | .      | .      | .      | .      | .      | .      | .      | .      | .      | .      |  |
| DEUTSCHLAND<br>(BR)   | Frei-Grenze-Preise                                       | DM  | 165,45 | 165,45 | 165,45 | 165,45 | 165,45 | 165,45 | 165,45 | 165,45 | 165,45 | 165,45 |  |
|   | Abschöpfungen  | Flux  | 2068,1 | 2068,1 | 2068,1 | 2068,1 | 2068,1 | 2068,1 | 2068,1 | 2068,1 | 2068,1 | 2068,1 |  |
|   |  | Flux  | .      | .      | .      | .      | .      | .      | .      | .      | .      | .      |  |
| FRANCE  | Prix franco frontière                                    | Ff  | 253,47 | 253,47 | 253,47 | 253,47 | 253,47 | 253,47 | 253,47 | 253,47 | 253,47 | 256,47 |  |
|   | Prélèvements   | Flux  | 2567,0 | 2567,0 | 2567,0 | 2567,0 | 2567,0 | 2567,0 | 2567,0 | 2567,0 | 2567,0 | 2597,4 |  |
|   |  | Flux  | .      | .      | .      | .      | .      | .      | .      | .      | .      | .      |  |
| ITALIA  | Prezzi franco-frontiera                                  | Lit   | 43.885 | 43.885 | 43.885 | 43.885 | 43.885 | 43.885 | 43.885 | 43.885 | 43.885 | 43.885 |  |
|   | Prelevi  | Flux  | 3510,8 | 3510,8 | 3510,8 | 3510,8 | 3510,8 | 3510,8 | 3510,8 | 3510,8 | 3510,8 | 3510,8 |  |
|   |  | Flux  | .      | .      | .      | .      | .      | .      | .      | .      | .      | .      |  |
| NEDERLAND   | Prijzen franco-grens                                     | Fl  | 167,53 | 170,33 | 170,33 | 170,33 | 170,33 | 170,33 | 170,33 | 170,33 | 170,33 | 170,33 |  |
|   | Heffingen  | Flux  | 2313,9 | 2352,6 | 2352,6 | 2352,6 | 2352,6 | 2352,6 | 2352,6 | 2352,6 | 2352,6 | 2352,6 |  |
|   |  | Flux  | .      | .      | .      | .      | .      | .      | .      | .      | .      | .      |  |

PRIX DE SEUIL  
SCHWELLENPREISE  
PREZZI D'ENTRATA  
DREMPELPRIJZEN

PRIX FRANCO FRONTIERE  
FREI-GRENZE-PREISE  
PREZZI FRANCO-FRONTIERA  
PRIJZEN FRANCO-GRENS

PRELEVEMENTS INTRACOMMUNAUTAIRES  
INNERGEMEINSCHAFTLICHE ABSCHÖPFUNGEN  
PRELIEVI INTRACOMUNITARI  
INTRACOMMUNAUTAIRE HEFFINGEN

PRODUITS LAITIERS  
MILCHERZEUGNISSE  
PROD. LATT.-CAS.  
ZUIVELPRODUCTEN

Pour importations vers : Für Einfuhren nach : Per importazioni verso : Voor invoeren naar :

U.E.B.L. / B.L.E.U.

100 Kg

| Provenance<br>Herkunft<br>Provenienza<br>Herkomst  | Description - Beschreibung<br>Descrizione - Omschrijving                               | 1967   |  |        |        |        |        |                      |        |                       |     |  |
|--|--|--|--|--------|--------|--------|--------|----------------------|--------|-----------------------|-----|--|
|  |  | FEB  | MAR  | APR    | MAI    | JUN    | JUL    | AUG                  | SEP    | OCT                   | NOV |  |
| PG 06 : Gorgonzola et fromages du même groupe<br>Gorgonzola e formaggi dello stesso gruppo |  | Gorgonzola und Käse derselben Gruppe<br>Gorgonzola en kaassoorten van dezelfde groep |  |        |        |        |        |                      |        |                       |     |  |
| Prix de seuil / Schwellenpreise : U.E.B.L.<br>Prezzi d'entrata/Drempelprijzen : B.L.E.U.   |  | Fb/<br>Flux  | 5587,1   |        |        |        | 5587,1 |                      |        |                       |     |  |
| DEUTSCHLAND<br>(BR)  | Frei-Grenze-Preise   | DM   | 461,30   | 461,30 | 479,41 | 480,70 | 480,70 | 480,70               | 480,70 |                       |     |  |
|  |  | Fb/<br>Flux  | 5766,3   | 5766,3 | 5992,6 | 6008,8 | 6008,8 | 6008,8               | 6008,8 |                       |     |  |
|  | Abschöpfungen  | Fb/<br>Flux  | -  | -      | -      | -      | -      | -                    | -      |                       |     |  |
|  | FRANCE   | Prix franco frontière  | Ff   | 658,13 | 659,83 | 658,07 | 656,38 | 655,00               | 658,77 | 661,93                |     |  |
|  |  | Fb/<br>Flux  | 6665,3   | 6682,4 | 6664,6 | 6647,5 | 6633,5 | 6671,7               | 6703,7 |                       |     |  |
|  | Prélèvements   | Fb/<br>Flux  | -  | -      | -      | -      | -      | -                    | -      |                       |     |  |
|  | ITALIA   | Prezzi franco-frontiera  | Lit  | 86332  | 82837  | 78239  | 76127  | 76557                | 76.557 | 74.853                |     |  |
|  |  | Fb/<br>Flux  | 6906,6   | 6627,0 | 6259,1 | 6090,2 | 6124,6 | 6124,6               | 5988,2 |                       |     |  |
|  | Prelievi   | Fb/<br>Flux  | -  | -      | -      | -      | -      | -                    | -      |                       |     |  |
|  | NEDERLAND  | Prijzen franco-grens   | Fl   | 440,29 | 440,29 | 448,23 | 448,80 | 448,80               | 448,71 | 448,71                |     |  |
|  |  | Fb/<br>Flux  | 6081,4   | 6081,4 | 6191,0 | 6198,9 | 6198,9 | 6197,6               | 6197,6 |                       |     |  |
|  | Heffingen  | Fb/<br>Flux  | -  | -      | -      | -      | -      | -                    | -      |                       |     |  |
|  | PG 08 : Emmental et fromages du même groupe<br>Emmental e formaggi dello stesso gruppo |  | Emmental und Käse derselben Gruppe<br>Emmental en kaassoorten van dezelfde groep |        |        |        |        |                      |        |                       |     |  |
| Prix de seuil / Schwellenpreise : U.E.B.L.<br>Prezzi d'entrata/Drempelprijzen : B.L.E.U.   |  | Fb/<br>Flux  | 5500,0   |        |        | 5500,0 |        | 6225,0 <sup>2)</sup> |        | 6.650,0 <sup>3)</sup> |     |  |
| DEUTSCHLAND<br>(BR)  | Frei-Grenze-Preise   | DM   | 464,21   | 465,37 | 470,03 | 475,55 | 479,70 | 484,82               | 488,50 |                       |     |  |
|  |  | Fb/<br>Flux  | 5802,6   | 5817,1 | 5875,4 | 5944,4 | 5996,3 | 6060,3               | 6106,3 |                       |     |  |
|  | Abschöpfungen  | Fb/<br>Flux  | -  | -      | -      | -      | -      | -                    | 358,0  |                       |     |  |
|  | FRANCE   | Prix franco frontière  | Ff   | 612,99 | 615,02 | 617,27 | 614,67 | 614,64               | 612,51 | 604,41                |     |  |
|  |  | Fb/<br>Flux  | 6208,1   | 6228,7 | 6251,4 | 6225,1 | 6224,7 | 6203,2               | 6121,2 |                       |     |  |
|  | Prélèvements   | Fb/<br>Flux  | -  | -      | -      | -      | -      | -                    | 346,6  |                       |     |  |
|  | ITALIA   | Prezzi franco-frontiera  | Lit  | 83697  | 83935  | 83935  | 85747  | 86252                | 87.743 | 88.088                |     |  |
|  |  | Fb/<br>Flux  | 6695,8   | 6714,8 | 6714,8 | 6859,7 | 6900,1 | 7019,4               | 7047,0 |                       |     |  |
|  | Prelievi   | Fb/<br>Flux  | -  | -      | -      | -      | -      | -                    | -      |                       |     |  |
|  | NEDERLAND  | Prijzen franco-grens   | Fl   | 390,03 | 390,03 | 390,03 | 390,03 | 435,48               | 442,38 | 469,50                |     |  |
|  |  | Fb/<br>Flux  | 5387,2   | 5387,2 | 5387,2 | 5387,2 | 6014,9 | 6110,2               | 6484,8 |                       |     |  |
|  | Heffingen  | Fb/<br>Flux  | - 1)   | - 1)   | - 1)   | - 1)   | - 1)   | - 1)                 | - 1)   |                       |     |  |

1) Marchandise accompagnée d'un document D.D.4 certifiant que le montant compensatoire est perçu (Règl. 9/65/CEE et 12/65/CEE)  
Waren begleitet von einem Dokument D.D.4, aus dem sich ergibt, dass eine Ausgleichsabgabe erhoben wird (Verordn. 9/65/EWG und 12/65/EWG)  
Merce accompagnata dal certificato modello D.D.4, attestante che l'importo di compensazione è stato riscosso (Reg. 9/65/CEE e Reg. 12/65/CEE)  
Goederen vergezeld van een document D.D.4 waaruit blijkt, dat het compenserend bedrag geheven werd (Verord. 9/65/EEG en 12/65/EEG)

2) Valable à partir du : Gültig ab : Valido a partiro dal : Geldig vanaf : 5.6.1967

3) Valable à partir du : Gültig ab : Valido a partiro dal : Geldig vanaf : 1.8.1967

PRIX DE SEUIL  
 SCHWELLENPREISE  
 PREZZI D'ENTRATA  
 DREMPELPRIJZEN

PRIX FRANCO FRONTIERE  
 FREI-GRENZE-PREISE  
 PREZZI FRANCO-FRONTIERA  
 PRIJZEN FRANCO-GRENS

PRELEVEMENTS INTRACOMMUNAUTAIRES  
 INNERGEMEINSCHAFTLICHE ABSCHÖPFUNGEN  
 PRELIEVI INTRACOMUNITARI  
 INTRACOMMUNAUTAIRE HEFFINGEN

PRODUITS LAITIERS  
 MILCHERZEUGNISSE  
 PROD. LATT.-CAS.  
 ZUIVELPRODUCTEN

Pour importations vers : Für Einfuhren nach : Per importazioni verso : Voor invoeren naar :

U.E.B.L. / B.L.E.U.

100 Kg

| Provenance<br>Herkunft<br>Provenienza<br>Herkomst  | Description - Beschreibung<br>Descrizione - Omschrijving | 1967  |        |        |        |        |                       |        |        |         |         |
|--|--|---|--------|--------|--------|--------|-----------------------|--------|--------|---------|---------|
|  |  | JUL   |        |        |        |        | AUG                   |        |        |         | SEP     |
|  |  | 3-9   | 10-16  | 17-23  | 24-30  | 31-6   | 7-13                  | 14-20  | 21-27  | 28-3    | 4-10    |
| PG 06 : Gorgonzola et fromages du même groupe<br>Gorgonzola e formaggi dello stesso gruppo |  | Gorgonzola und Käse derselben Gruppe<br>Gorgonzola en kaasoorten van dezelfde groep |        |        |        |        |                       |        |        |         |         |
| Prix de seuil / Schwellenpreise : U.E.B.L.<br>Prezzi d'entrata/Drempelprijzen : B.L.E.U.   |  | Fb/<br>Flux 5.587,1   |        |        |        |        |                       |        |        |         |         |
| DEUTSCHLAND<br>(BR)  | Frei-Grenze-Preise                                       | DM  | 480,70 | 480,70 | 480,70 | 480,70 | 480,70                | 480,70 | 480,70 | 480,70  | 480,70  |
|  |  | Fb/<br>Flux   | 6008,8 | 6008,8 | 6008,8 | 6008,8 | 6008,8                | 6008,8 | 6008,8 | 6008,8  | 6008,8  |
|  | Abschöpfungen  | Fb/<br>Flux   | -      | -      | -      | -      | -                     | -      | -      | -       | -       |
| FRANCE   | Prix franco frontière                                    | Ff  | 661,67 | 654,67 | 654,67 | 662,67 | 662,67                | 659,67 | 659,67 | 667,67  | 658,67  |
|  |  | Fb/<br>Flux   | 6701,1 | 6630,2 | 6630,2 | 6711,2 | 6711,2                | 6680,8 | 6680,8 | 6761,8  | 6670,7  |
|  | Prélèvements   | Fb/<br>Flux   | -      | -      | -      | -      | -                     | -      | -      | -       | -       |
| ITALIA   | Prezzi franco-frontiera                                  | Lit   | 76.557 | 76.557 | 76.557 | 76.557 | 76.557                | 74.653 | 74.653 | 74.177  | 74.177  |
|  |  | Fb/<br>Flux   | 6124,6 | 6124,6 | 6124,6 | 6124,6 | 6124,6                | 5972,2 | 5972,2 | 5934,2  | 5934,2  |
|  | Prelievi   | Fb/<br>Flux   | -      | -      | -      | -      | -                     | -      | -      | -       | -       |
| NEDERLAND  | Prijzen franco-grens                                     | Ff  | 448,71 | 448,71 | 448,71 | 448,71 | 448,71                | 448,71 | 448,71 | 448,71  | 448,71  |
|  |  | Fb/<br>Flux   | 6197,6 | 6197,6 | 6197,6 | 6197,6 | 6197,6                | 6197,6 | 6197,6 | 6.197,6 | 6.197,6 |
|  | Heffingen  | Fb/<br>Flux   | -      | -      | -      | -      | -                     | -      | -      | -       | -       |
| PG 08 : Emmental et fromages du même groupe<br>Emmental e formaggi dello stesso gruppo     |  | Emmental und Käse derselben Gruppe<br>Emmental en kaasoorten van dezelfde groep     |        |        |        |        |                       |        |        |         |         |
| Prix de seuil / Schwellenpreise : U.E.B.L.<br>Prezzi d'entrata/Drempelprijzen : B.L.E.U.   |  | Fb/<br>Flux 6.225,0   |        |        |        |        | 6.650,0 <sup>1)</sup> |        |        |         |         |
| DEUTSCHLAND<br>(BR)  | Frei-Grenze-Preise                                       | DM  | 482,16 | 485,55 | 485,55 | 486,52 | 478,76 <sup>1)</sup>  | 485,79 | 494,28 | 491,86  | 491,86  |
|  |  | Fb/<br>Flux   | 6027,0 | 6069,4 | 6069,4 | 6081,5 | 5984,5                | 6072,4 | 6178,5 | 6148,3  | 6148,3  |
|  | Abschöpfungen  | Fb/<br>Flux   | -      | -      | -      | -      | 490,5 <sup>1)</sup>   | 402,6  | 296,5  | 296,5   | 296,5   |
| FRANCE   | Prix franco frontière                                    | Ff  | 611,67 | 614,67 | 614,67 | 609,67 | 598,67 <sup>1)</sup>  | 606,67 | 606,67 | 604,67  | 604,67  |
|  |  | Fb/<br>Flux   | 6194,7 | 6225,1 | 6225,1 | 6174,4 | 6063,0                | 6144,1 | 6144,1 | 6123,8  | 6123,8  |
|  | Prélèvements   | Fb/<br>Flux   | -      | -      | -      | -      | 412,0 <sup>1)</sup>   | 330,9  | 330,9  | 330,9   | 330,9   |
| ITALIA   | Prezzi franco-frontiera                                  | Lit   | 87.743 | 87.743 | 87.743 | 87.743 | 86.553 <sup>1)</sup>  | 88.457 | 88.457 | 88.457  | 88.457  |
|  |  | Fb/<br>Flux   | 7019,4 | 7019,4 | 7019,4 | 7019,4 | 6924,2                | 7076,6 | 7076,6 | 7076,6  | 7076,6  |
|  | Prelievi   | Fb/<br>Flux   | -      | -      | -      | -      | -                     | -      | -      | -       | -       |
| NEDERLAND  | Prijzen franco-grens                                     | Ff  | 442,38 | 442,38 | 442,38 | 442,38 | 469,50 <sup>1)</sup>  | 469,50 | 469,50 | 469,50  | 469,50  |
|  |  | Fb/<br>Flux   | 6110,2 | 6110,2 | 6110,2 | 6110,2 | 6484,8                | 6484,8 | 6484,8 | 6484,8  | 6484,8  |
|  | Heffingen  | Fb/<br>Flux   | - 2)   | - 2)   | - 2)   | - 2)   | - 2)                  | - 2)   | - 2)   | - 2)    | - 2)    |

(1) A partir de :/Ab :/A partire dal :/Vanaf : 1/8/1967

(2) Marchandise accompagnée d'un document D.D.4 certifiant que le montant compensatoire est perçu (Règl. 9/65/CEE et 12/65/CEE).  
 Waren begleitet von einem Dokument D.D.4, aus dem sich ergibt, dass eine Ausgleichsabgabe erhoben wird (Verordn. 9/65/EWG und 12/65/EEG).

Merce accompagnata dal certificato modello D.D.4, attestante che l'importo di compensazione è stato riscosso (Reg. 9/65/CEE e Reg. 12/65/CEE).  
 Goederen vergezeld van een document D.D.4 waaruit blijkt, dat het compenserend bedrag geheven werd (Verord. 9/65/EEG en 12/65/EEG).



PRIX DE SEUIL  
SCHWELLENPREISE  
PREZZI D'ENTRATA  
DREMPELPRIJZEN

PRIX FRANCO FRONTIERE  
FREI-GRENZE-PREISE  
PREZZI FRANCO-FRONTIERA  
PRIJZEN FRANCO-GRENS

PRELEVEMENTS INTRACOMMUNAUTAIRES  
INNERGEMEINSCHAFTLICHE ABSCHÖPFUNGEN  
PRELIEVI INTRACOMUNITARI  
INTRACOMMUNAUTAIRE HEFFINGEN

PRODUITS LAITIERS  
MILCHERZEUGNISSE  
PROD. LATT.-CAS.  
ZUIVELPRODUCTEN

Pour importations vers : Für Einfuhren nach : Per importazioni verso : Voor invoeren naar :

U.E.B.L. / B.L.E.U.

100 Kg

| Provenance<br>Herkunft<br>Provenienza<br>Herkomst  | Description - Beschreibung<br>Descrizione - Omschrijving | 1 9 6 7  |        |        |                    |        |        |         |         |     |     |  |
|--|--|--|--------|--------|--------------------|--------|--------|---------|---------|-----|-----|--|
|  |  | FEB  | MAR    | APR    | MAI                | JUN    | JUL    | AUG     | SEP     | OCT | NOV |  |
| PG 09 : Gouda et fromages du même groupe<br>Gouda e formaggi dello stesso gruppo               |  | Gouda und Käse derselben Gruppe<br>Gouda en kaassoorten van dezelfde groep               |        |        |                    |        |        |         |         |     |     |  |
| Prix de seuil / Schwellenpreise : U.E.B.L.<br>Prezzi d'entrata/Drempelprijzen : B.L.E.U.       |  | Fb/<br>Flux  | 5537,0 |        |                    |        |        | 5696,0  |         |     |     |  |
| DEUTSCHLAND<br>(BR)  | Frei-Grenze-Preise                                       | DM   | 359,96 | 366,13 | 370,44             | 372,56 | 364,14 | 354,76  | 352,44  |     |     |  |
|  | Abschöpfungen  | Fb/<br>Flux  | 4499,5 | 4576,6 | 4630,5             | 4657,0 | 4551,7 | 4434,5  | 4405,5  |     |     |  |
| FRANCE   | Prix franco frontière                                    | Ff   | 568,49 | 568,67 | 569,47             | 574,02 | 572,17 | 567,22  | 562,06  |     |     |  |
|  | Prélèvements   | Fb/<br>Flux  | 5757,4 | 5759,2 | 5767,3             | 5813,4 | 5794,7 | 5744,5  | 5692,3  |     |     |  |
| ITALIA   | Prezzi franco-frontiera                                  | Lit  | 72984  | 71607  | 70274              | 67492  | 66244  | 65895   | 65895   |     |     |  |
|  | Prelievi   | Fb/<br>Flux  | 5838,7 | 5728,6 | 5621,9             | 5399,4 | 5299,5 | 5271,6  | 5271,6  |     |     |  |
| NEDERLAND  | Prijzen franco-grens                                     | Ff   | 337,75 | 337,75 | 342,87             | 345,35 | 341,74 | 341,67  | 341,67  |     |     |  |
|  | Heffingen  | Fb/<br>Flux  | 4665,1 | 4665,1 | 4735,8             | 4770,1 | 4720,2 | 4719,2  | 4719,2  |     |     |  |
| PG 10 : Saint-Paulin et fromages du même groupe<br>Saint-Paulin e formaggi dello stesso gruppo |  | Saint-Paulin und Käse derselben Gruppe<br>Saint-Paulingen kaassoorten van dezelfde groep |        |        |                    |        |        |         |         |     |     |  |
| Prix de seuil / Schwellenpreise : U.E.B.L.<br>Prezzi d'entrata/Drempelprijzen : B.L.E.U.       |  | Fb/<br>Flux  | 5312,5 |        |                    |        |        | 5650,0  |         |     |     |  |
| DEUTSCHLAND<br>(BR)  | Frei-Grenze-Preise                                       | DM   | 393,40 | 393,40 | 429,61             | 432,20 | 432,20 | 432,20  | 428,29  |     |     |  |
|  | Abschöpfungen  | Fb/<br>Flux  | 4917,5 | 4917,5 | 5370,2             | 5402,5 | 5402,5 | 5402,5  | 5353,6  |     |     |  |
| FRANCE   | Prix franco frontière                                    | Ff   | 583,67 | 583,67 | 583,67             | 583,67 | 583,67 | 578,51  | 577,09  |     |     |  |
|  | Prélèvements   | Fb/<br>Flux  | 5911,1 | 5911,1 | 5911,1             | 5911,1 | 5911,1 | 5858,9  | 5844,5  |     |     |  |
| ITALIA   | Prezzi franco-frontiera                                  | Lit  | 76404  | 75712  | 73796              | 73225  | 73225  | 73.225  | 73.056  |     |     |  |
|  | Prelievi   | Fb/<br>Flux  | 6112,3 | 6057,0 | 5903,7             | 5858,0 | 5858,0 | 5.858,0 | 5.844,5 |     |     |  |
| NEDERLAND  | Prijzen franco-grens                                     | Ff   | 377,71 | 377,71 | 389,36             | 402,68 | 402,68 | 402,60  | 402,60  |     |     |  |
|  | Heffingen  | Fb/<br>Flux  | 5217,0 | 5217,0 | 5377,9             | 5561,9 | 5561,9 | 5560,8  | 5560,8  |     |     |  |
|  |  | Fb/<br>Flux  | - 1)   | - 1)   | 52,7 <sup>1)</sup> | - 1)   | - 1)   | -       | -       |     |     |  |

1) Marchandise accompagnée d'un document D.D.4 certifiant que le montant compensatoire est perçu (Règl. 9/65/CEE et 12/65/CEE)  
Waren begleitet von einem Dokument D.D.4, aus dem sich ergibt, dass eine Ausgleichsabgabe erhoben wird (Verordn. 9/65/EWG und 12/65/EWG)  
Merce accompagnata dal certificato modello D.D.4, attestante che l'importo di compensazione è stato riscosso (Reg. 9/65/CEE e Reg. 12/65/CEE)  
Goederen vergezeld van een document D.D.4 waaruit blijkt, dat het compenserend bedrag geheven werd (Verord. 9/65/EEG en 12/65/EEG)

PRIX DE SEUIL  
SCHWELLENPREISE  
PREZZI D'ENTRATA  
DREMPELPRIJZEN

PRIX FRANCO FRONTIERE  
FREI-GRENZE-PREISE  
PREZZI FRANCO-FRONTIERA  
PRIJZEN FRANCO-GRENS

PRELEVEMENTS INTRACOMMUNAUTAIRES  
INNERGEMEINSCHAFTLICHE ABSCHÖPFUNGEN  
PRELIEVI INTRACOMUNITARI  
INTRACOMMUNAUTAIRE HEFFINGEN

PRODUITS LAITIERS  
MILCHERZEUGNISSE  
PROD. LATT.-CAS.  
ZUIVELPRODUCTEN

Pour importations vers : Für Einfuhren nach : Per importazioni verso : Voor invoeren naar :

U.E.B.L. / B.L.E.U.

100 Kg

| Provenance<br>Herkunft<br>Provenienza<br>Herkomst  | Description - Beschreibung<br>Descrizione - Omschrijving |  | 1967                |                     |                     |                     |                     |                     |                     |                     |                     |                     |
|--|--|--|---------------------|---------------------|---------------------|---------------------|---------------------|---------------------|---------------------|---------------------|---------------------|---------------------|
|  |  |  | JUL                 |                     |                     |                     | AUG                 |                     |                     |                     | SEP                 |                     |
|  |  |  | 3-9                 | 10-16               | 17-23               | 24-30               | 31-6                | 7-13                | 14-20               | 21-27               | 28-3                | 4-10                |
| PG 09 : Gouda et fromages du même groupe<br>Gouda e formaggi dello stesso gruppo               |  | Gouda und Käse derselben Gruppe<br>Gouda en kaassoorten van dezelfde groep               |                     |                     |                     |                     |                     |                     |                     |                     |                     |                     |
| Prix de seuil / Schwellenpreise : U.E.B.L.<br>Prezzi d'entrata/Drempelprijzen : B.L.E.U.       |  | Fb/<br>Flux  | 5696,0              |                     |                     |                     |                     |                     |                     |                     |                     |                     |
| DEUTSCHLAND<br>(BR)  | Frei-Grenze-Preise                                       | DM   | 357,51              | 353,63              | 353,63              | 353,63              | 353,63              | 348,78              | 348,78              | 353,63              | 361,39              | 365,27              |
|  | Abschöpfungen  | Fb/<br>Flux  | 4468,9              | 4420,4              | 4420,4              | 4420,4              | 4420,4              | 4359,8              | 4359,8              | 4420,4              | 4517,4              | 4565,9              |
|  |  | Fb/<br>Flux  | 1102,1              | 1150,6              | 1150,6              | 1150,6              | 1150,6              | 1211,2              | 1211,2              | 1150,6              | 1053,6              |                     |
| FRANCE   | Prix franco frontière                                    | Ff   | 569,67              | 571,67              | 571,67              | 556,67              | 556,67              | 564,67              | 564,67              | 561,67              | 561,67              | 565,67              |
|  | Prélèvements   | Fb/<br>Flux  | 5.769,3             | 5.789,6             | 5.789,6             | 5.637,7             | 5.637,7             | 5.718,7             | 5.718,7             | 5.688,3             | 5.688,3             | 5.728,8             |
|  |  | Fb/<br>Flux  | -                   | -                   | -                   | -                   | -                   | -                   | -                   | -                   | -                   | -                   |
| ITALIA   | Prezzi franco-frontiera                                  | Lit  | 65.895              | 65.895              | 65.895              | 65.895              | 65.895              | 65.895              | 65.895              | 65.895              | 65.895              | 65.895              |
|  | Prelievi   | Fb/<br>Flux  | 5271,6              | 5271,6              | 5271,6              | 5271,6              | 5271,6              | 5271,6              | 5271,6              | 5271,6              | 5271,6              | 5271,6              |
|  |  | Fb/<br>Flux  | 299,4               | 299,4               | 299,4               | 299,4               | 299,4               | 299,4               | 299,4               | 299,4               | 299,4               | 299,4               |
| NEDERLAND  | Prijzen franco-grens                                     | Fl   | 341,67              | 341,67              | 341,67              | 341,67              | 341,67              | 341,67              | 341,67              | 341,67              | 341,67              | 341,67              |
|  | Heffingen  | Fb/<br>Flux  | 4719,2              | 4719,2              | 4719,2              | 4719,2              | 4719,2              | 4719,2              | 4719,2              | 4719,2              | 4719,2              | 4719,2              |
|  |  | Fb/<br>Flux  | 635,8 <sup>1)</sup> | 635,8 <sup>1)</sup> | 635,8 <sup>1)</sup> | 635,8 <sup>1)</sup> | 635,8 <sup>1)</sup> | 635,8 <sup>1)</sup> | 635,8 <sup>1)</sup> | 635,8 <sup>1)</sup> | 635,8 <sup>1)</sup> | 635,8 <sup>1)</sup> |
| PG 10 : Saint-Paulin et fromages du même groupe<br>Saint-Paulin e formaggi dello stesso gruppo |  | Saint-Paulin und Käse derselben Gruppe<br>Saint-Paulin en kaassoorten van dezelfde groep |                     |                     |                     |                     |                     |                     |                     |                     |                     |                     |
| Prix de seuil / Schwellenpreise : U.E.B.L.<br>Prezzi d'entrata/Drempelprijzen : B.L.E.U.       |  | Fb/<br>Flux  | 5650,0              |                     |                     |                     |                     |                     |                     |                     |                     |                     |
| DEUTSCHLAND<br>(BR)  | Frei-Grenze-Preise                                       | DM   | 432,20              | 432,20              | 432,20              | 432,20              | 432,20              | 427,35              | 427,35              | 427,35              | 427,35              | 427,35              |
|  | Abschöpfungen  | Fb/<br>Flux  | 5402,5              | 5402,5              | 5402,5              | 5402,5              | 5402,5              | 5341,9              | 5341,9              | 5341,9              | 5341,9              | 5341,9              |
|  |  | Fb/<br>Flux  | 122,5               | 122,5               | 122,5               | 122,5               | 122,5               | 183,1               | 183,1               | 183,1               | 183,1               |                     |
| FRANCE   | Prix franco frontière                                    | Ff   | 583,67              | 583,67              | 583,67              | 563,67              | 563,67              | 571,67              | 583,67              | 583,67              | 583,67              | 583,67              |
|  | Prélèvements   | Fb/<br>Flux  | 5911,1              | 5911,1              | 5911,1              | 5708,6              | 5708,6              | 5789,6              | 5911,1              | 5911,1              | 5911,1              | 5911,1              |
|  |  | Fb/<br>Flux  | -                   | -                   | -                   | -                   | -                   | -                   | -                   | -                   | -                   | -                   |
| ITALIA   | Prezzi franco-frontiera                                  | Lit  | 73.225              | 73.225              | 73.225              | 73.225              | 73.225              | 73.225              | 73.225              | 72.749              | 72.749              | 74.177              |
|  | Prelievi   | Fb/<br>Flux  | 5.858,0             | 5.858,0             | 5.858,0             | 5.858,0             | 5.858,0             | 5.858,0             | 5.858,0             | 5.819,9             | 5.819,9             | 5.934,2             |
|  |  | Fb/<br>Flux  | -                   | -                   | -                   | -                   | -                   | -                   | -                   | -                   | -                   | -                   |
| NEDERLAND  | Prijzen franco-grens                                     | Fl   | 402,60              | 402,60              | 402,60              | 402,60              | 402,60              | 402,60              | 402,60              | 402,60              | 402,60              | 402,60              |
|  | Heffingen  | Fb/<br>Flux  | 5560,8              | 5560,8              | 5560,8              | 5560,8              | 5560,8              | 5560,8              | 5560,8              | 5560,8              | 5560,8              | 5560,8              |
|  |  | Fb/<br>Flux  | -                   | -                   | -                   | -                   | -                   | -                   | -                   | -                   | -                   | -                   |

(1) Marchandise accompagnée d'un document D.D.4 certifiant que le montant compensatoire est perçu (Règl. 9/65/CEE et 12/65/CEE)  
Waren begleitet von einem Dokument D.D.4, aus dem sich ergibt, dass eine Ausgleichsabgabe erhoben wird (Verord. 9/65. EWG und 12/65/EWG).  
Merci accompagnata dal certificato modello D.D.4, attestante che l'importo di compensazione è stato riscosso (Reg. 9/65/CEE e Reg. 12/65/CEE).  
Goederen vergezeld van een document D.D.4 waaruit blijkt, dat het compenserend bedrag geheven werd (Verord. 9/65/EEG en 12/65/EEG).

PRIX DE SEUIL  
SCHWELLENPREISE  
PREZZI D'ENTRATA  
DREMPELPRIJZEN

PRIX FRANCO FRONTIERE  
FREI-GRENZE-PREISE  
PREZZI FRANCO-FRONTIERA  
PRIJZEN FRANCO-GRENS

PRELEVEMENTS INTRACOMMUNAUTAIRES  
INNERGEMEINSCHAFTLICHE ABSCHÖPFUNGEN  
PRELIEVI INTRACOMUNITARI  
INTRACOMMUNAUTAIRE HEFFINGEN

PRODUITS LAITIERS  
MILCHERZEUGNISSE  
PROD. LATT.-CAS.  
ZUIVELPRODUCTEN

Pour importations vers : Für Einfuhren nach : Per importazioni verso : Voor invoeren naar :

U.E.B.L. / B.L.E.U.

100 Kg

| Provenance<br>Herkunft<br>Provenienza<br>Herkomst  | Description - Beschreibung<br>Descrizione - Omschrijving                         | 1 9 6 7  |             |        |        |        |        |         |         |        |     |  |
|--|--|--|-------------|--------|--------|--------|--------|---------|---------|--------|-----|--|
|  |  | FEB  | MAR         | APR    | MAI    | JUN    | JUL    | AUG     | SEP     | OCT    | NOV |  |
| PG 11 :  | Camembert et fromages du même groupe<br>Camembert e formaggi dello stesso gruppo | Camembert und Käse derselben Gruppe<br>Camembert en kaasorten van dezelfde groep |             |        |        |        |        |         |         |        |     |  |
| Prix de seuil / Schwellenpreise : U.E.B.L.<br>Prezzi d'entrata/Drempelprijzen : B.L.E.U. |  | Fb/<br>Flux  | 5948,4      |        |        |        |        | 6025,0  |         |        |     |  |
| DEUTSCHLAND<br>(BR)  | Frei-Grenze-Preise   | DM   | 524,40      | 527,62 | 530,83 | 561,32 | 558,59 | 559,28  | 562,24  |        |     |  |
|  |  | Fb/<br>Flux  | 6555,0      | 6595,3 | 6635,4 | 7016,5 | 6982,3 | 6991,0  | 7028,0  |        |     |  |
|  | Abschöpfungen  | Fb/<br>Flux  | -           | -      | -      | -      | -      | -       | -       |        |     |  |
|  | FRANCE   | Prix franco frontière  | Ff          | 616,47 | 624,21 | 636,47 | 636,47 | 631,27  | 616,47  | 627,18 |     |  |
|  |  | Fb/<br>Flux  | 6243,3      | 6321,7 | 6445,8 | 6445,8 | 6393,2 | 6243,3  | 6351,8  |        |     |  |
|  |  | Prélèvements   | Fb/<br>Flux | -      | -      | -      | -      | -       | -       |        |     |  |
| ITALIA   | Prezzi franco-frontiera  | Lit  | 76914       | 73701  | 71416  | 70845  | 70845  | 70.845  | 70.845  |        |     |  |
|  |  | Fb/<br>Flux  | 6153,1      | 5896,1 | 5713,3 | 5667,6 | 5667,6 | 5.667,6 | 5.667,6 |        |     |  |
|  | Prelievi   | Fb/<br>Flux  | -           | -      | -      | -      | -      | -       | -       |        |     |  |
|  | NEderland  | Prijzen franco-grens   | Fl          | 422,46 | 422,46 | 427,63 | 428,00 | 428,00  | 427,92  | 427,92 |     |  |
|  |  | Fb/<br>Flux  | 5835,1      | 5835,1 | 5906,5 | 5911,6 | 5911,6 | 5910,5  | 5910,5  |        |     |  |
|  |  | Heffingen  | Fb/<br>Flux | -      | -      | -      | -      | -       | -       |        |     |  |
| PG 13 :  | Lactose  | Laktose  |             |        |        |        |        |         |         |        |     |  |
| Prix de seuil / Schwellenpreise : U.E.B.L.<br>Prezzi d'entrata/Drempelprijzen : B.L.E.U. |  | Fb/<br>Flux  | 2012,5      |        |        |        |        | 2150,0  |         |        |     |  |
| DEUTSCHLAND<br>(BR)  | Frei-Grenze-Preise   | DM   | 146,05      | 146,05 | 146,05 | 146,05 | 146,05 | 146,05  | 146,05  |        |     |  |
|  |  | Fb/<br>Flux  | 1825,6      | 1825,6 | 1825,6 | 1825,6 | 1825,6 | 1825,6  | 1825,6  |        |     |  |
|  | Abschöpfungen  | Fb/<br>Flux  | 13,2        | 13,2   | 0,9    | -      | -      | -       | -       |        |     |  |
|  | FRANCE   | Prix franco frontière  | Pf          | 192,23 | 194,27 | 194,27 | 194,27 | 194,27  | 194,27  | 194,98 |     |  |
|  |  | Fb/<br>Flux  | 1946,8      | 1967,5 | 1967,5 | 1967,5 | 1967,5 | 1967,5  | 1974,7  |        |     |  |
|  |  | Prélèvements   | Fb/<br>Flux | -      | -      | -      | -      | -       | -       |        |     |  |
| ITALIA   | Prezzi franco-frontiera  | Lit  | 34449       | 35741  | 35741  | 35741  | 34948  | 30305   | 30029   |        |     |  |
|  |  | Fb/<br>Flux  | 2755,9      | 2859,3 | 2859,3 | 2859,3 | 2795,8 | 2424,4  | 2402,3  |        |     |  |
|  | Prelievi   | Fb/<br>Flux  | -           | -      | -      | -      | -      | -       | -       |        |     |  |
|  | NEderland  | Prijzen franco-grens   | Fl          | 111,24 | 111,24 | 111,24 | 111,24 | 111,24  | 109,88  | 109,88 |     |  |
|  |  | Fb/<br>Flux  | 1536,5      | 1536,5 | 1536,5 | 1536,5 | 1536,5 | 1517,7  | 1517,7  |        |     |  |
|  |  | Heffingen  | Fb/<br>Flux | 302,3  | 302,3  | 20,2   | -      | -       | -       | -      |     |  |

PRIX DE SEUIL  
SCHWELLENPREISE  
PREZZI D'ENTRATA  
DREMPELPRIJZEN

PRIX FRANCO FRONTIERE  
FREI-GRENZE-PREISE  
PREZZI FRANCO-FRONTIERA  
PRIJZEN FRANCO-GRENS

PRELEVEMENTS INTRACOMMUNAUTAIRES  
INNERGEMEINSCHAFTLICHE ABSCHÖPFUNGEN  
PRELIEVI INTRACOMUNITARI  
INTRACOMMUNAUTAIRE HEFFINGEN

PRODUITS LAITIERS  
MILCHERZEUGNISSE  
PROD. LATT.-CAS.  
ZUIVELPRODUCTEN

Pour importations vers : Für Einfuhren nach : Per importazioni verso : Voor invoeren naar :

U.E.B.L. / B.L.E.U.

100 Kg

| Provenance<br>Herkunft<br>Provenienza<br>Herkomst  | Description - Beschreibung<br>Descrizione - Omschrijving |             | 1967    |        |        |        |        |        |        |        |         |        |
|--|--|-------------|---------|--------|--------|--------|--------|--------|--------|--------|---------|--------|
|  |  |             | JUL     |        |        |        | AUG    |        |        |        | SEP     |        |
|  |  |             | 3-9     | 10-16  | 17-23  | 24-30  | 31-6   | 7-13   | 14-20  | 21-27  | 28-3    | 4-10   |
| PG 11 : Camembert et fromages du même groupe<br>Camembert e formaggi dello stesso gruppo<br>Camembert und Käse derselben Gruppe<br>Camembert en kaassoorten van dezelfde groep |  |             | 6.025,0 |        |        |        |        |        |        |        |         |        |
| DEUTSCHLAND<br>(BR)  | Frei-Grenze-Preise<br><br>Abschöpfungen                  | DM          | 555,97  | 560,63 | 560,63 | 560,63 | 560,63 | 562,37 | 562,37 | 562,96 | 562,96  | 563,54 |
|  |  | Fb/<br>Flux | 6949,6  | 7007,9 | 7007,9 | 7007,9 | 7007,9 | 7029,6 | 7029,6 | 7037,0 | 7.037,0 | 7044,3 |
|  |  | Fb/<br>Flux | -       | -      | -      | -      | -      | -      | -      | -      | -       | -      |
| FRANCE   | Prix franco frontière<br><br>Prélèvements                | Ff          | 616,47  | 616,47 | 616,47 | 616,47 | 616,47 | 624,47 | 624,47 | 636,47 | 636,47  | 640,47 |
|  |  | Fb/<br>Flux | 6243,3  | 6243,3 | 6243,3 | 6243,3 | 6243,3 | 6324,3 | 6324,3 | 6445,8 | 6445,8  | 6486,4 |
|  |  | Fb/<br>Flux | -       | -      | -      | -      | -      | -      | -      | -      | -       | -      |
| ITALIA   | Prezzi franco-frontiera<br><br>Prelievi                  | Lit         | 70.845  | 70.845 | 70.845 | 70.845 | 70.845 | 70.845 | 70.845 | 70.845 | 70.845  | 72.749 |
|  |  | Fb/<br>Flux | 5.667,6 | 5667,6 | 5667,6 | 5667,6 | 5667,6 | 5667,6 | 5667,6 | 5667,6 | 5667,6  | 5819,9 |
|  |  | Fb/<br>Flux | -       | -      | -      | -      | -      | -      | -      | -      | -       | -      |
| NEDERLAND  | Prijsen franco-grens<br><br>Heffingen                    | Fl          | 427,92  | 427,92 | 427,92 | 427,92 | 427,92 | 427,92 | 427,92 | 427,92 | 427,92  | 427,92 |
|  |  | Fb/<br>Flux | 5910,5  | 5910,5 | 5910,5 | 5910,5 | 5910,5 | 5910,5 | 5910,5 | 5910,5 | 5910,5  | 5910,5 |
|  |  | Fb/<br>Flux | -       | -      | -      | -      | -      | -      | -      | -      | -       | -      |
| PG 13 : Lactose<br>Laktose<br>Lattosio<br>Melksuiker   |  |             | 2150,0  |        |        |        |        |        |        |        |         |        |
| DEUTSCHLAND<br>(BR)  | Frei-Grenze-Preise<br><br>Abschöpfungen                  | DM          | 146,05  | 146,05 | 146,05 | 146,05 | 146,05 | 146,05 | 146,05 | 146,05 | 146,05  | 146,05 |
|  |  | Fb/<br>Flux | 1825,6  | 1825,6 | 1825,6 | 1825,6 | 1825,6 | 1825,6 | 1825,6 | 1825,6 | 1825,6  | 1825,6 |
|  |  | Fb/<br>Flux | -       | -      | -      | -      | -      | -      | -      | -      | -       | -      |
| FRANCE   | Prix franco frontière<br><br>Prélèvements                | Ff          | 194,27  | 194,27 | 194,27 | 194,27 | 194,27 | 194,27 | 194,27 | 196,27 | 196,27  | 196,27 |
|  |  | Fb/<br>Flux | 1967,5  | 1967,5 | 1967,5 | 1967,5 | 1967,5 | 1967,5 | 1967,5 | 1987,7 | 1987,7  | 1987,7 |
|  |  | Fb/<br>Flux | -       | -      | -      | -      | -      | -      | -      | -      | -       | -      |
| ITALIA   | Prezzi franco-frontiera<br><br>Prelievi                  | Lit         | 30981   | 30029  | 30029  | 30029  | 30029  | 30029  | 30029  | 30029  | 30029   | 30029  |
|  |  | Fb/<br>Flux | 2478,5  | 2402,3 | 2402,3 | 2402,3 | 2402,3 | 2402,3 | 2402,3 | 2402,3 | 2402,3  | 2402,3 |
|  |  | Fb/<br>Flux | -       | -      | -      | -      | -      | -      | -      | -      | -       | -      |
| NEDERLAND  | Prijsen franco-grens<br><br>Heffingen                    | Fl          | 109,88  | 109,88 | 109,88 | 109,88 | 109,88 | 109,88 | 109,88 | 109,88 | 109,88  | 109,88 |
|  |  | Fb/<br>Flux | 1517,7  | 1517,7 | 1517,7 | 1517,7 | 1517,7 | 1517,7 | 1517,7 | 1517,7 | 1517,7  | 1517,7 |
|  |  | Fb/<br>Flux | -       | -      | -      | -      | -      | -      | -      | -      | -       | -      |

PRIX DE SEUIL      PRIX FRANCO FRONTIERE      PRELEVEMENTS INTRACOMMUNAUTAIRES  
 SCHWELLENPREISE      FREI-GRENZE-PREISE      INNERGEMEINSCHAFTLICHE ABSCHÖPFUNGEN  
 PREZZI D'ENTRATA      PREZZI FRANCO-FRONTIERA      PRELIEVI INTRACOMUNITARI  
 DREMPELPRIJZEN      PRIJZEN FRANCO-GRENS      INTRACOMMUNAUTAIRE HEFFINGEN

PRODUITS LAITIERS  
 MILCHERZEUGNISSE  
 PROD. LATT.-CAS.  
 ZUIVELPRODUCTEN

Pour importations vers : Für Einfuhren nach : Per importazioni verso : Voor invoeren naar :

U.E.B.L. / B.L.E.U.

100 kg

| Provenance<br>Herkunft<br>Provenienza<br>Herkomst                                      | Description - Beschreibung<br>Descrizione - Omschrijving | 1 9 6 7 |         |        |        |        |        |         |        |        |        |  |  |  |  |  |  |  |  |  |  |  |
|--|--|---------|---------|--------|--------|--------|--------|---------|--------|--------|--------|--|--|--|--|--|--|--|--|--|--|--|
|  |  | FEB     | MAR     | APR    | MAI    | JUN    | JUL    | AUG     | SEP    | OCT    | NOV    |  |  |  |  |  |  |  |  |  |  |  |
| PG 14 :  | Beurre   | Butter  | Burro   | Boter  |        |        |        |         |        |        |        |  |  |  |  |  |  |  |  |  |  |  |
| A. BELGIQUE / BELGIE   |  |         |         |        |        |        |        |         |        |        |        |  |  |  |  |  |  |  |  |  |  |  |
| Prix de seuil / Schwellenpreise : Belgique<br>Prezzi d'entrata/Drempelprijzen : België |  | Fb      | 10363,0 |        |        |        |        | 10363,0 |        |        |        |  |  |  |  |  |  |  |  |  |  |  |
| DEUTSCHLAND<br>(BR)  | Frei-Grenze-Preise                                       | DM      | 664,03  | 664,03 | 664,03 | 664,03 | 664,03 | 664,03  | 664,03 | 664,03 | 664,03 |  |  |  |  |  |  |  |  |  |  |  |
|  | Abschöpfungen  | Fb      | 8300,4  | 8300,4 | 8300,4 | 8300,4 | 8300,4 | 8300,4  | 8300,4 | 8300,4 | 8300,4 |  |  |  |  |  |  |  |  |  |  |  |
| FRANCE   | Prix franco frontière                                    | Ff      | 861,03  | 862,67 | 862,00 | 870,38 | 866,44 | 866,80  | 863,99 |        |        |  |  |  |  |  |  |  |  |  |  |  |
|  | Prélèvements   | Fb      | 8720,1  | 8736,7 | 8729,9 | 8814,8 | 8774,8 | 8778,5  | 8750,1 |        |        |  |  |  |  |  |  |  |  |  |  |  |
| ITALIA   | Prezzi franco-frontiera                                  | Lit     | 93221   | 91976  | 90253  | 89551  | 90092  | 88.742  | 91.619 |        |        |  |  |  |  |  |  |  |  |  |  |  |
|  | Prelievi   | Fb      | 7457,7  | 7358,1 | 7220,3 | 7164,0 | 7207,2 | 7099,4  | 7329,5 |        |        |  |  |  |  |  |  |  |  |  |  |  |
| LUXEMBOURG   | Prix franco frontière                                    | Flux    | 8918,9  | 8918,9 | 9104,6 | 9117,9 | 9117,9 | 9117,9  | 9117,9 |        |        |  |  |  |  |  |  |  |  |  |  |  |
|  | Prélèvements   | Fb      | 8918,9  | 8918,9 | 9104,6 | 9117,9 | 9117,9 | 9117,9  | 9117,9 |        |        |  |  |  |  |  |  |  |  |  |  |  |
| NEDERLAND  | Prijzen franco-grens                                     | Ff      | 532,57  | 567,82 | 580,68 | 580,68 | 560,66 | 580,62  | 580,62 |        |        |  |  |  |  |  |  |  |  |  |  |  |
|  | Heffingen  | Fb      | 7355,9  | 7842,7 | 8020,4 | 8020,4 | 8020,4 | 8019,6  | 8019,8 |        |        |  |  |  |  |  |  |  |  |  |  |  |
| B. LUXEMBOURG  |  |         |         |        |        |        |        |         |        |        |        |  |  |  |  |  |  |  |  |  |  |  |
| Prix de seuil / Schwellenpreise Luxembourg<br>Prezzi d'entrata/Drempelprijzen          |  | Flux    | 9376,0  |        |        |        |        | 9562,5  |        |        |        |  |  |  |  |  |  |  |  |  |  |  |
| BELGIQUE /<br>BELGIE   | Prix franco frontière-<br>Prijzen franco-grens           | Fb      | 9906,7  | 9913,5 | 9904,2 | 9903,5 | 9903,5 | 9903,5  | 9907,0 |        |        |  |  |  |  |  |  |  |  |  |  |  |
|  | Prélèvements-Heffingen                                   | Flux    | 9906,7  | 9913,5 | 9904,2 | 9903,5 | 9903,5 | 9903,5  | 9907,0 |        |        |  |  |  |  |  |  |  |  |  |  |  |
| DEUTSCHLAND<br>(BR)  | Frei-Grenze-Preise                                       | DM      | 664,03  | 664,03 | 664,03 | 664,03 | 664,03 | 664,03  | 664,03 |        |        |  |  |  |  |  |  |  |  |  |  |  |
|  | Abschöpfungen  | Flux    | 8300,4  | 8300,4 | 8300,4 | 8300,4 | 8300,4 | 8300,4  | 8300,4 |        |        |  |  |  |  |  |  |  |  |  |  |  |
| FRANCE   | Prix franco frontière                                    | Ff      | 861,03  | 862,67 | 862,00 | 870,38 | 866,44 | 866,80  | 863,99 |        |        |  |  |  |  |  |  |  |  |  |  |  |
|  | Prélèvements   | Flux    | 8720,1  | 8736,7 | 8729,9 | 8814,8 | 8774,8 | 8778,5  | 8750,1 |        |        |  |  |  |  |  |  |  |  |  |  |  |
| ITALIA   | Prezzi franco-frontiera                                  | Lit     | 93221   | 91976  | 90253  | 89551  | 90.092 | 88.742  | 91.619 |        |        |  |  |  |  |  |  |  |  |  |  |  |
|  | Prelievi   | Flux    | 7457,7  | 7358,1 | 7220,3 | 7164,0 | 7207,2 | 7099,4  | 7329,5 |        |        |  |  |  |  |  |  |  |  |  |  |  |
| NEDERLAND  | Prijzen franco-grens                                     | Ff      | 532,57  | 567,82 | 580,68 | 580,68 | 580,68 | 580,62  | 580,62 |        |        |  |  |  |  |  |  |  |  |  |  |  |
|  | Heffingen  | Flux    | 7355,9  | 7842,7 | 8020,4 | 8020,4 | 8020,4 | 8019,6  | 8019,6 |        |        |  |  |  |  |  |  |  |  |  |  |  |

1) Marchandise accompagnée d'un document D.D.4 certifiant que le montant compensatoire est perçu (Règl. 9/65/CEE et 12/65/CEE)  
 Waren begleitet von einem dokument D.D.4, aus dem sich ergibt, dass eine Ausgleichsabgabe erhoben wird (Verord. 9/65/EWG und 12/65/EWG)  
 Merce accompagnata dal certificato modello D.D.4, attestante che l'importo di compensazione è stato riscosso (Reg. 9/65/CEE e 12/65/CEE)  
 Goederen vergezeld van een dokument D.D.4 waaruit blijkt, dat het compenserend bedrag gegeven werd (Verord. 9/12/EEG en 12/65/EEG)

PRIX DE SEUIL  
SCHWELLENPREISE  
PREZZI D'ENTRATA  
DREMPELPRIJZEN

PRIX FRANCO FRONTIERE  
FREI-GRENZE-PREISE  
PREZZI FRANCO-FRONTIERA  
PRIJZEN FRANCO-GRENS

PRELEVEMENTS INTRACOMMUNAUTAIRES  
INNERGEMEINSCHAFTLICHE ABSCHÖPFUNGEN  
PRELIEVI INTRACOMUNITARI  
INTRACOMMUNAUTAIRE HEFFINGEN

PRODUITS LAITIERS  
MILCHERERZEUGNISSE  
PROD. LATT.-CAS.  
ZUIVELPRODUCTEN

Pour importations vers : Für Einfuhren nach : Per importazioni verso : Voor invoeren naar :

U.E.B.L. / B.L.E.U.

100 Kg

| Provenance<br>Herkunft<br>Provenienza<br>Herkomst                                      | Description - Beschreibung<br>Descrizione - Omschrijving | 1 9 6 7 |          |        |        |        |        |        |        |        |        |  |
|--|--|---------|----------|--------|--------|--------|--------|--------|--------|--------|--------|--|
|  |  | JUL     |          |        |        | AUG    |        |        |        | SEP    |        |  |
|  |  | 3-9     | 10-16    | 17-23  | 24-30  | 31-6   | 7-13   | 14-20  | 21-27  | 28-3   | 4-10   |  |
| PG 14 :  | Beurre   | Butter  | Burro    | Boter  |        |        |        |        |        |        |        |  |
| A. BELGIQUE / BELGIE   |  |         |          |        |        |        |        |        |        |        |        |  |
| Prix de seuil / Schwellenpreise : Belgique<br>Prezzi d'entrata/Drempelprijzen : België |  | Fb      | 10.363,0 |        |        |        |        |        |        |        |        |  |
| DEUTSCHLAND<br>(BR)  | Frei-Grenze-Preise                                       | DM      | 664,03   | 664,03 | 664,03 | 664,03 | 664,03 | 664,03 | 664,03 | 664,03 | 664,03 |  |
|  | Abschöpfungen  | Fb      | 8300,4   | 8300,4 | 8300,4 | 8300,4 | 8300,4 | 8300,4 | 8300,4 | 8300,4 | 8300,4 |  |
|  |  | Fb      | 1812,6   | 1812,6 | 1812,6 | 1812,6 | 1812,6 | 1812,6 | 1812,6 | 1812,6 | 1812,6 |  |
| FRANCE   | Prix franco frontière                                    | Ff      | 868,67   | 865,67 | 865,67 | 866,67 | 866,67 | 864,67 | 864,67 | 861,67 | 857,67 |  |
|  | Prélèvements   | Fb      | 8797,5   | 8767,1 | 8767,1 | 8777,2 | 8777,2 | 8756,9 | 8756,8 | 8726,6 | 8686,1 |  |
|  |  | Fb      | 1356,1   | 1356,1 | 1356,1 | 1356,1 | 1356,1 | 1356,1 | 1356,1 | 1356,1 | 1356,1 |  |
| ITALIA   | Prezzi franco-frontiera                                  | Lit     | 88.711   | 88.229 | 88.229 | 89.675 | 89.675 | 92.085 | 92.085 | 92.085 | 95.459 |  |
|  | Prelievi   | Fb      | 7096,9   | 7058,3 | 7058,3 | 7174,0 | 7274,0 | 7366,8 | 7366,8 | 7366,8 | 7636,7 |  |
|  |  | Fb      | 3016,1   | 3016,1 | 3016,1 | 2939,0 | 2939,0 | 2746,2 | 2746,2 | 2746,2 | 2746,2 |  |
| LUXEMBOURG   | Prix franco frontière                                    | Flux    | 9117,9   | 9117,9 | 9117,9 | 9117,9 | 9117,9 | 9117,9 | 9117,9 | 9117,9 | 9117,9 |  |
|  | Prélèvements   | Fb      | 9117,9   | 9117,9 | 9117,9 | 9117,9 | 9117,9 | 9117,9 | 9117,9 | 9117,9 | 9117,9 |  |
|  |  | Fb      | - 1)     | - 1)   | - 1)   | - 1)   | - 1)   | - 1)   | - 1)   | - 1)   | -      |  |
| NEDERLAND  | Prijzen franco-grens                                     | Fl      | 580,62   | 580,62 | 580,62 | 580,62 | 580,62 | 580,62 | 580,62 | 580,62 | 580,62 |  |
|  | Heffingen  | Fb      | 8019,6   | 8019,6 | 8019,6 | 8019,6 | 8019,6 | 8019,6 | 8019,6 | 8019,6 | 8019,6 |  |
|  |  | Fb      | 1725,2   | 1725,2 | 1725,2 | 1725,2 | 1725,2 | 1725,2 | 1725,2 | 1725,2 | 1725,2 |  |
| B. LUXEMBOURG  |  |         |          |        |        |        |        |        |        |        |        |  |
| Prix de seuil / Schwellenpreise : Luxembourg<br>Prezzi d'entrata/Drempelprijzen        |  | Flux    | 9562,5   |        |        |        |        |        |        |        |        |  |
| BELGIQUE /<br>BELGIE   | Prix franco frontière-<br>Prijzen franco-grens           | Fb      | 9903,5   | 9903,5 | 9903,5 | 9903,5 | 9903,5 | 9903,5 | 9903,5 | 9913,5 | 9913,5 |  |
|  | Prélèvements-Heffingen                                   | Flux    | 9903,5   | 9903,5 | 9903,5 | 9903,5 | 9903,5 | 9903,5 | 9913,5 | 9913,5 | 9913,5 |  |
|  |  | Flux    | .        | .      | .      | .      | .      | .      | .      | .      | .      |  |
| DEUTSCHLAND<br>(BR)  | Frei-Grenze-Preise                                       | DM      | 664,03   | 664,03 | 664,03 | 664,03 | 664,03 | 664,03 | 664,03 | 664,03 | 664,03 |  |
|  | Abschöpfungen  | Flux    | 8300,4   | 8300,4 | 8300,4 | 8300,4 | 8300,4 | 8300,4 | 8300,4 | 8300,4 | 8300,4 |  |
|  |  | Flux    | .        | .      | .      | .      | .      | .      | .      | .      | .      |  |
| FRANCE   | Prix franco frontière                                    | Ff      | 868,67   | 865,67 | 865,67 | 866,67 | 866,67 | 864,67 | 864,67 | 861,67 | 857,67 |  |
|  | Prélèvements   | Flux    | 8797,5   | 8767,1 | 8767,1 | 8777,2 | 8777,2 | 8756,9 | 8756,9 | 8726,6 | 8686,1 |  |
|  |  | Flux    | .        | .      | .      | .      | .      | .      | .      | .      | .      |  |
| ITALIA   | Prezzi franco-frontiera                                  | Lit     | 88.711   | 88.229 | 88.229 | 89.675 | 89.675 | 92.085 | 92.085 | 92.085 | 95.459 |  |
|  | Prelievi   | Flux    | 7096,9   | 7058,3 | 7058,3 | 7174,0 | 7174,0 | 7366,8 | 7366,8 | 7366,8 | 7636,7 |  |
|  |  | Flux    | .        | .      | .      | .      | .      | .      | .      | .      | .      |  |
| NEDERLAND  | Prijzen franco-grens                                     | Fl      | 580,62   | 580,62 | 580,62 | 580,62 | 580,62 | 580,62 | 580,62 | 580,62 | 580,62 |  |
|  | Heffingen  | Flux    | 8019,6   | 8019,6 | 8019,6 | 8019,6 | 8019,6 | 8019,6 | 8019,6 | 8019,6 | 8019,6 |  |
|  |  | Flux    | .        | .      | .      | .      | .      | .      | .      | .      | .      |  |

(1) Marchandise accompagnée d'un document D.D.4 certifiant que le montant compensatoire est perçu (Règl. 9/65/CEE et 12/65/CEE).  
Waren begleitet von einem Dokument D.D.4, aus dem sich ergibt, dass eine Ausgleichsabgabe erhoben wird (Verordn. 9/65/EWG  
und 12/65/EWG).  
Merce accompagnata dal certificato modello D.D.4, attestante che l'importo di compensazione è stato riscosso (Reg. 9/65/CEE e  
Reg. 12/65/CEE)  
Goederen vergezeld van een document D.D.4 waaruit blijkt, dat het compenserend bedrag geheven werd (Verord. 9/65/EEG en 12/65/EEG).

PRIX DE SEUIL  
SCHWELLENPREISE  
PREZZI D'ENTRATA  
DREMPELPRIJZEN

PRIX FRANCO FRONTIERE  
FREI-GRENZE-PREISE  
PREZZI FRANCO-FRONTIERA  
PRIJZEN FRANCO-GRENS

PRELEVEMENTS INTRACOMMUNAUTAIRES  
INNERGEMEINSCHAFTLICHE ABSCHÖPFUNGEN  
PRELIEVI INTRACOMUNITARI  
INTRACOMMUNAUTAIRE HEFFINGEN

PRODUITS LAITIERS  
MILCHERZEUGNISSE  
PROD. LATT.-CAS.  
ZUIVELPRODUCTEN

Pour importations vers : Für Einfuhren nach : Per importazioni verso : Voor invoeren naar :

U.E.B.L. / B.L.E.U.

100 Kg

| Provenance<br>Herkunft<br>Provenienza<br>Herkomst                                      | Description - Beschreibung<br>Descrizione - Omschrijving | 1 9 6 7     |                     |                     |                     |                     |                     |                     |                      |     |     |  |  |
|--|--|-------------|---------------------|---------------------|---------------------|---------------------|---------------------|---------------------|----------------------|-----|-----|--|--|
|  |  | FEB         | MAR                 | APR                 | MAI                 | JUN                 | JUL                 | AUG                 | SEP                  | OCT | NOV |  |  |
| CHE : Cheddar  |  |             |                     |                     |                     |                     |                     |                     |                      |     |     |  |  |
| Prix de seuil / Schwellenpreise : U.E.B.L.<br>Prezzi d'entrata/Drempelprijzen B.L.E.U. |  | Fb/<br>Flux | 3813,0              |                     |                     | 3813,0              |                     |                     | 5075,0 <sup>2)</sup> |     |     |  |  |
| DEUTSCHLAND<br>(BR)  | Frei-Grenze-Preise                                       | DM          | 328,27              | 344,90              | 344,90              | 335,20              | 329,06              | 325,50              | 344,90               |     |     |  |  |
|  |  | Fb/<br>Flux | 4103,4              | 4311,3              | 4311,3              | 4190,0              | 4113,2              | 4068,8              | 4311,3               |     |     |  |  |
|  | Abschöpfungen  | Fb/<br>Flux | -                   | -                   | -                   | -                   | -                   | -                   | 638,7                |     |     |  |  |
| FRANCE   | Prix franco frontière                                    | Ff          | 555,28              | 539,93              | 536,54              | 523,70              | 527,37              | 533,54              | 556,70               |     |     |  |  |
|  |  | Fb/<br>Flux | 5623,6              | 5468,1              | 5433,8              | 5303,8              | 5340,9              | 5403,4              | 5638,0               |     |     |  |  |
|  | Prélèvements   | Fb/<br>Flux | -                   | -                   | -                   | -                   | -                   | -                   | -                    |     |     |  |  |
| ITALIA   | Prezzi franco-frontiera                                  | Lit         | 43668               | 43668               | 43668               | 43668               | 56391               | 58348               | 58348                |     |     |  |  |
|  |  | Fb/<br>Flux | 3493,4              | 3493,4              | 3493,4              | 3493,4              | 4511,3              | 4667,8              | 4667,8               |     |     |  |  |
|  | Prelievi   | Fb/<br>Flux | 194,6               | 194,6               | 194,6               | 194,6               | 25,9                | -                   | 282,2                |     |     |  |  |
| NEDERLAND  | Prijzen franco-grens                                     | Ff          | 369,71              | 372,03              | 380,37              | 382,86              | 379,70              | 379,63              | 399,60               |     |     |  |  |
|  |  | Fb/<br>Flux | 5106,5              | 5138,6              | 5253,8              | 5288,1              | 5244,5              | 5243,5              | 5519,3               |     |     |  |  |
|  | Heffingen  | Fb/<br>Flux | - 1)                | - 1)                | - 1)                | - 1)                | - 1)                | - 1)                | -                    |     |     |  |  |
| TIL : Tilsit   |  | Tilsiter    |                     | Tilsit              |                     | Tilsit              |                     |                     |                      |     |     |  |  |
| Prix de seuil / Schwellenpreise : U.E.B.L.<br>Prezzi d'entrata/Drempelprijzen B.L.E.U. |  | Fb/<br>Flux | 5537,0              |                     |                     | 5696,0              |                     |                     |                      |     |     |  |  |
| DEUTSCHLAND<br>(BR)  | Frei-Grenze-Preise                                       | DM          | 357,37              | 361,67              | 368,85              | 371,58              | 371,98              | 375,88              | 382,76               |     |     |  |  |
|  |  | Fb/<br>Flux | 4467,2              | 4520,9              | 4610,6              | 4644,8              | 4649,8              | 4698,5              | 4784,5               |     |     |  |  |
|  | Abschöpfungen  | Fb/<br>Flux | 960,0               | 885,6               | 946,0               | 956,6               | 946,5               | 872,5               | 772,7                |     |     |  |  |
| FRANCE   | Prix franco frontière                                    | Ff          | 547,64              | 547,64              | 552,97              | 559,07              | 559,07              | 559,07              | 559,07               |     |     |  |  |
|  |  | Fb/<br>Flux | 5546,2              | 5546,2              | 5600,2              | 5662,0              | 5662,0              | 5662,0              | 5662,0               |     |     |  |  |
|  | Prélèvements   | Fb/<br>Flux | -                   | -                   | -                   | -                   | -                   | -                   | -                    |     |     |  |  |
| ITALIA   | Prezzi franco-frontiera                                  | Lit         | 66781               | 66781               | 68817               | 68962               | 68962               | 68962               | 68962                |     |     |  |  |
|  |  | Fb/<br>Flux | 5342,5              | 5342,5              | 5505,3              | 5517,0              | 5517,0              | 5517,0              | 5517,0               |     |     |  |  |
|  | Prelievi   | Fb/<br>Flux | 69,5                | 69,5                | 55,0                | 54,0                | 54,0                | 54,0                | 54,0                 |     |     |  |  |
| NEDERLAND  | Prijzen franco-grens                                     | Ff          | 310,92              | 310,92              | 344,37              | 346,76              | 346,76              | 346,69              | 346,69               |     |     |  |  |
|  |  | Fb/<br>Flux | 4294,5              | 4294,5              | 4756,5              | 4789,5              | 4789,5              | 4788,5              | 4788,5               |     |     |  |  |
|  | Heffingen  | Fb/<br>Flux | 685,3 <sup>1)</sup> | 685,3 <sup>1)</sup> | 573,5 <sup>1)</sup> | 565,5 <sup>1)</sup> | 565,5 <sup>1)</sup> | 566,5 <sup>1)</sup> | 566,5 <sup>1)</sup>  |     |     |  |  |

- 1) Marchandise accompagnée d'un document D.D.4 certifiant que le montant compensatoire est perçu (Règl. 9/65/CEE et 12/65/CEE)  
Waren begleitet von einem Dokument D.D.4, aus dem sich ergibt, dass eine Ausgleichsabgabe erhoben wird (Verord. 9/65/EWG en 12/65/EWG)  
Merce accompagnata dal certificato modello D.D.4, attestante che l'importo di compensazione è stato riscosso (Reg. 9/65/CEE e 12/65/CEE)  
Goederen vergezeld van een document D.D.4 waaruit blijkt dat het compenserend bedrag geheven werd (Verord. 9/65/EEG en 12/65/EEG)

2) Valable à partir du : Gültig ab : Valido a partire dal : Geldig vanaf 5/6/67

PRIX DE SEUIL  
SCHWELLENPREISE  
PREZZI D'ENTRATA  
DREMPELPRIJZEN

PRIX FRANCO FRONTIERE  
FREI-GRENZE-PREISE  
PREZZI FRANCO-FRONTIERA  
PRIJZEN FRANCO-GRENS

PRELEVEMENTS INTRACOMMUNAUTAIRES  
INNERGEMEINSCHAFTLICHE ABSCHÖPFUNGEN  
PRELIEVI INTRACOMUNITARI  
INTRACOMMUNAUTAIRE HEFFINGEN

PRODUITS LAITIERS  
MILCHERZEUGNISSE  
PROD. LATT.-CAS.  
ZUIVELPRODUCTEN

Pour importations vers : Für Einfuhren nach : Per importazioni verso : Voor invoeren naar :

U.E.B.L. / B.L.E.U.

100 Kg

| Provenance<br>Herkunft<br>Provenienza<br>Herkomst  | Description - Beschreibung<br>Descrizione - Omschrijving |             | 1 9 6 7             |                     |                     |                     |                      |                     |                     |                     |                     |        |
|--|--|-------------|---------------------|---------------------|---------------------|---------------------|----------------------|---------------------|---------------------|---------------------|---------------------|--------|
|  |  |             | JUL                 |                     |                     |                     | AUG                  |                     |                     |                     | SEP                 |        |
|  |  |             | 3-9                 | 10-16               | 17-23               | 24-30               | 31-6                 | 7-13                | 14-20               | 21-27               | 28-3                | 4-10   |
| CHE : Cheddar  |  |             |                     |                     |                     |                     |                      |                     |                     |                     |                     |        |
| Prix de seuil / Schwellenpreise : U.E.B.L.<br>Prezzi d'entrata/Drempelprijzen : B.L.E.U. |  | Fb/<br>Flux | 5075,0              |                     |                     |                     |                      |                     |                     |                     |                     |        |
| DEUTSCHLAND<br>(BR)  | Frei-Grenze-Preise                                       | DM          | 325,50              | 325,50              | 325,50              | 325,50              | 344,90 <sup>1)</sup> | 344,90              | 344,90              | 344,90              | 344,90              | 344,90 |
|  |  | Fb/<br>Flux | 4068,8              | 4068,8              | 4068,8              | 4068,8              | 4311,3               | 4311,3              | 4311,3              | 4311,3              | 4311,3              | 4311,3 |
|  | Abschöpfungen  | Fb/<br>Flux | -                   | -                   | -                   | -                   | 638,7 <sup>1)</sup>  | 638,7               | 638,7               | 638,7               | 638,7               |        |
| FRANCE   | Prix franco frontière                                    | Ff          | 537,67              | 533,67              | 533,67              | 528,67              | 559,67 <sup>1)</sup> | 554,67              | 554,67              | 557,67              | 557,67              | 546,67 |
|  |  | Fb/<br>Flux | 5445,3              | 5404,7              | 5404,7              | 5354,1              | 5668,1               | 5617,4              | 5617,4              | 5647,8              | 5647,8              | 5536,4 |
|  | Prélèvements   | Fb/<br>Flux | -                   | -                   | -                   | -                   | -                    | -                   | -                   | -                   | -                   |        |
| ITALIA   | Prezzi franco-frontiera                                  | Lit         | 58.348              | 58.348              | 58.348              | 58.348              | 58.348 <sup>1)</sup> | 58.348              | 58.348              | 58.348              | 58.348              | 58.348 |
|  |  | Fb/<br>Flux | 4667,8              | 4667,8              | 4667,8              | 4667,8              | 4667,8               | 4667,8              | 4667,8              | 4667,8              | 4667,8              | 4667,8 |
|  | Prelievi   | Fb/<br>Flux | -                   | -                   | -                   | -                   | 282,2 <sup>1)</sup>  | 282,2               | 282,2               | 282,2               | 282,2               |        |
| NEDERLAND  | Prijsen franco-grens                                     | Ff          | 379,63              | 379,63              | 379,63              | 379,63              | 399,60 <sup>1)</sup> | 399,60              | 399,60              | 399,60              | 399,60              | 399,60 |
|  |  | Fb/<br>Flux | 5243,5              | 5243,5              | 5243,5              | 5243,5              | 5519,3               | 5519,3              | 5519,3              | 5519,3              | 5519,3              | 5519,3 |
|  | Heffingen  | Fb/<br>Flux | - 2)                | - 2)                | - 2)                | - 2)                | -                    | -                   | -                   | -                   | -                   |        |
| TIL : Tilsit   |  |             | Tilsiter            |                     |                     |                     | Tilsit               |                     |                     |                     | Tilsit              |        |
| Prix de seuil / Schwellenpreise : U.E.B.L.<br>Prezzi d'entrata/Drempelprijzen : B.L.E.U. |  | Fb/<br>Flux | 5696,0              |                     |                     |                     |                      |                     |                     |                     |                     |        |
| DEUTSCHLAND<br>(BR)  | Frei-Grenze-Preise                                       | DM          | 374,00              | 374,00              | 374,00              | 381,28              | 381,28               | 378,85              | 378,85              | 388,55              | 388,55              | 398,25 |
|  |  | Fb/<br>Flux | 4675,0              | 4675,0              | 4675,0              | 4766,0              | 4766,0               | 4735,6              | 4735,6              | 4856,9              | 4856,9              | 4978,1 |
|  | Abschöpfungen  | Fb/<br>Flux | 896,0               | 896,0               | 896,0               | 805,0               | 805,0                | 805,0               | 805,0               | 714,1               | 714,1               |        |
| FRANCE   | Prix franco frontière                                    | Ff          | 559,07              | 559,07              | 559,07              | 559,07              | 559,07               | 559,07              | 559,07              | 559,07              | 559,07              | 559,07 |
|  |  | Fb/<br>Flux | 5662,0              | 5662,0              | 5662,0              | 5662,0              | 5662,0               | 5662,0              | 5662,0              | 5662,0              | 5662,0              | 5662,0 |
|  | Prélèvements   | Fb/<br>Flux | -                   | -                   | -                   | -                   | -                    | -                   | -                   | -                   | -                   |        |
| ITALIA   | Prezzi franco-frontiera                                  | Lit         | 68962               | 68.962              | 68.962              | 68.962              | 68.962               | 68.962              | 68.962              | 68.962              | 68.962              | 68.962 |
|  |  | Fb/<br>Flux | 5517,0              | 5517,0              | 5517,0              | 5517,0              | 5517,0               | 5517,0              | 5517,0              | 5517,0              | 5517,0              | 5517,0 |
|  | Prelievi   | Fb/<br>Flux | 54,0                | 54,0                | 54,0                | 54,0                | 54,0                 | 54,0                | 54,0                | 54,0                | 54,0                |        |
| NEDERLAND  | Prijsen franco-grens                                     | Ff          | 346,69              | 346,69              | 346,69              | 346,69              | 346,69               | 346,69              | 346,69              | 346,69              | 346,69              | 346,69 |
|  |  | Fb/<br>Flux | 4788,5              | 4788,5              | 4788,5              | 4788,5              | 4788,5               | 4788,5              | 4788,5              | 4788,5              | 4788,5              | 4788,5 |
|  | Heffingen  | Fb/<br>Flux | 566,5 <sup>2)</sup> | 566,5 <sup>2)</sup> | 566,5 <sup>2)</sup> | 566,5 <sup>2)</sup> | 566,5 <sup>2)</sup>  | 566,5 <sup>2)</sup> | 566,5 <sup>2)</sup> | 566,5 <sup>2)</sup> | 566,5 <sup>2)</sup> |        |

(1) A partir du :/ Ab :/ A partire dal:/ Vanaf : 1/8/67

(2) Marchandise accompagnée d'un document D.D.4 certifiant que le montant compensatoire est perçu (Règl. 9/65/CEE et 12/65/CEE).  
Waren begleitet von einem Dokument D.D.4, aus dem sich ergibt, dass eine Ausgleichsabgabe erhoben wird (Verord. 9/65 EWG und 12/65/EEG)  
Merce acco pagnata dal certificato modello D.D.4, attestante che l'importo di compensazione è stato riscosso (Reg. 9/65/CEE e Reg. 12/65/CEE).  
Goederen vergezeld van een document D.D.4 waaruit blijkt, dat het compenserend bedrag gegeven werd (Verord. 9/65/EEG en 12/65/EEG).



PRIX DE SEUIL  
SCHWELLENPREISE  
PREZZI D'ENTRATA  
DREMPELPRIJZEN

PRIX FRANCO FRONTIERE  
FREI-GRENZE-PREISE  
PREZZI FRANCO-FRONTIERA  
PRIJZEN FRANCO-GRENS

PRELEVEMENTS INTRACOMMUNAUTAIRES  
INNERGEMEINSCHAFTLICHE ABSCHOPFUNGEN  
PRELIEVI INTRACOMUNITARI  
INTRACOMMUNAUTAIRE HEFFINGEN

PRODUITS LAITIERS  
MILCHERZEUGNISSE  
PROD. LATT.-CAS.  
ZUIVELPRODUCTEN

Pour importations vers : Für Einfuhren nach : Per importazioni verso : Voor invoeren naar :

DEUTSCHLAND (BR)

100 Kg

| Provenance<br>Herkunft<br>Provenienza<br>Herkomst  | Description - Beschreibung<br>Descrizione - Omschrijving                     | 1 9 6 7                                    |                |                                      |        |        |        |        |           |     |     |  |
|--|--|--|----------------|--------------------------------------|--------|--------|--------|--------|-----------|-----|-----|--|
|  |  | FEB  | MAR            | APR                                  | MAI    | JUN    | JUL    | AUG    | SEP       | OCT | NOV |  |
| PG 01 :  | Poudre de sérum  | Molkenpulver                               | Siero di latte |                                      |        |        |        |        | Weipoeder |     |     |  |
| Prix de seuil/Schwellenpreise : Deutschland<br>Prezzi d'entrata/Drempelprijzen (BR)                  |  | DM   | 86,00          |                                      |        |        | 86,00  |        |           |     |     |  |
| U.E.B.L. /<br>B.L.E.U.   | Prix franco frontière-<br>Prijsen franco-grens<br><br>Prélèvements-Heffingen | Fb/<br>Flux                                | 1053,9         | 1071,4                               | 1086,8 | 1086,2 | 1097,5 | 1097,5 | 1105,6    |     |     |  |
|  |  | DM   | 84,31          | 85,71                                | 86,95  | 86,90  | 87,80  | 87,80  | 88,45     |     |     |  |
|  |  | DM   | -              | -                                    | -      | -      | -      | -      | -         |     |     |  |
| FRANCE   | Prix franco frontière<br><br>Prélèvements                                    | Ff   | 116,62         | 116,80                               | 116,80 | 116,80 | 116,17 | 115,80 | 115,80    |     |     |  |
|  |  | DM   | 94,49          | 94,63                                | 94,63  | 94,63  | 94,12  | 93,82  | 93,82     |     |     |  |
|  |  | DM   | -              | -                                    | -      | -      | -      | -      | -         |     |     |  |
| ITALIA   | Prezzi franco-frontiera<br><br>Prelievi                                      | Lit  | 14,483         | 14,483                               | 14,483 | 14,483 | 14,483 | 14,483 | 14,483    |     |     |  |
|  |  | DM   | 92,69          | 92,69                                | 92,69  | 92,69  | 92,69  | 92,69  | 92,69     |     |     |  |
|  |  | DM   | -              | -                                    | -      | -      | -      | -      | -         |     |     |  |
| NEDERLAND  | Prijsen franco-grens<br><br>Heffingen  | Ff   | 55,03          | 57,20                                | 57,36  | 66,37  | 65,41  | 67,39  | 67,32     |     |     |  |
|  |  | DM   | 60,80          | 63,20                                | 63,38  | 73,33  | 72,28  | 74,46  | 74,39     |     |     |  |
|  |  | DM   | 19,79          | 17,39                                | 17,21  | 7,26   | 8,31   | 6,13   | 6,20      |     |     |  |
| PG 02 : Lait et crème de lait en poudre (24 à 27 %)<br>Latto e crema di latte in polvere (24 a 27 %) |  | Milch und Rahm in pulverform (24 bis 27 %) |                | Melk en room in poeder (24 tot 27 %) |        |        |        |        |           |     |     |  |
| Prix de seuil/Schwellenpreise : Deutschland<br>Prezzi d'entrata/Drempelprijzen (BR)                  |  | DM   | 326,76         |                                      |        |        | 355,33 |        |           |     |     |  |
| U.E.B.L. /<br>B.L.E.U.   | Prix franco frontière-<br>Prijsen franco-grens<br><br>Prélèvements-Heffingen | Fb/<br>Flux                                | 3980,4         | 3998,3                               | 4320,2 | 4417,5 | 4419,2 | 4427,5 | 4423,5    |     |     |  |
|  |  | DM   | 318,43         | 319,86                               | 345,61 | 353,40 | 353,53 | 354,20 | 353,88    |     |     |  |
|  |  | DM   | -              | -                                    | 0,43   | -      | -      | -      | -         |     |     |  |
| FRANCE   | Prix franco frontière<br><br>Prélèvements                                    | Ff   | 449,80         | 450,48                               | 450,80 | 450,80 | 450,80 | 450,80 | 450,80    |     |     |  |
|  |  | DM   | 364,43         | 364,98                               | 365,24 | 365,24 | 365,24 | 365,24 | 365,24    |     |     |  |
|  |  | DM   | -              | -                                    | -      | -      | -      | -      | -         |     |     |  |
| ITALIA   | Prezzi franco-frontiera<br><br>Prelievi                                      | Lit  | 60,080         | 60,080                               | 60,080 | 60,080 | 60,080 | 60,080 | 60,080    |     |     |  |
|  |  | DM   | 384,51         | 384,51                               | 384,51 | 384,51 | 384,51 | 384,51 | 384,51    |     |     |  |
|  |  | DM   | -              | -                                    | -      | -      | -      | -      | -         |     |     |  |
| NEDERLAND  | Prijsen franco-grens<br><br>Heffingen  | Ff   | 275,40         | 283,17                               | 285,25 | 286,19 | 286,03 | 284,12 | 284,94    |     |     |  |
|  |  | DM   | 304,31         | 312,89                               | 315,19 | 316,23 | 316,06 | 313,94 | 314,85    |     |     |  |
|  |  | DM   | 6,26           | 0,44                                 | 20,60  | 22,07  | 22,07  | 25,40  | 26,73     |     |     |  |

PRIX DE SEUIL  
SCHWELLENPREISE  
PREZZI D'ENTRATA  
DREMPELPRIJZEN

PRIX FRANCO FRONTIERE  
PREI-GRENZE-PREISE  
PREZZI FRANCO-FRONTIERA  
PRIJZEN FRANCO-GRENS

PRELEVEMENTS INTRACOMMUNAUTAIRES  
INNERGEMEINSCHAFTLICHE ABSCHÖPFUNGEN  
PRELIEVI INTRACOMUNITARI  
INTRACOMMUNAUTAIRE HEFFINGEN

PRODUITS LAITIERS  
MILCHERZEUGNISSE  
PROD. LATT.-CAS.  
ZUIVELPRODUCTEN

Pour importations vers : Für Einfuhren nach : Per importazioni verso : Voor invoeren naar :

DEUTSCHLAND (BR)

100 Kg

| Provenance<br>Herkunft<br>Provenienza<br>Herkomst  | Description - Beschreibung<br>Descrizione - Omschrijving | 1967        |        |        |        |        |        |        |        |        |        |        |        |
|--|--|-------------|--------|--------|--------|--------|--------|--------|--------|--------|--------|--------|--------|
|  |  | JUL         |        |        |        | AUG    |        |        |        | SEP    |        |        |        |
|  |  | 3-9         | 10-16  | 17-23  | 24-30  | 31-6   | 7-13   | 14-20  | 21-27  | 28-3   | 4-10   |        |        |
| PG 01 : Poudre de sérum Molkenpulver Siero di latte Weipoeder  |  |             |        |        |        |        |        |        |        |        |        |        |        |
| Prix de seuil/Schwellenpreise : Deutschland<br>Prezzi d'entrata/Drempelprijzen (BR)  |  | DM          | 86,00  |        |        |        |        |        |        |        |        |        |        |
| U.E.B.L. /<br>B.L.E.U.   | Prix franco frontière-<br>Prijzen franco-grens           | Fb/<br>Flux | 1097,5 | 1097,5 | 1097,5 | 1097,5 | 1097,5 | 1107,5 | 1107,5 | 1107,5 | 1107,5 | 1107,5 | 1107,5 |
|  |  | DM          | 87,80  | 87,80  | 87,80  | 87,80  | 87,80  | 88,60  | 88,60  | 88,60  | 88,60  | 88,60  | 88,60  |
|  | Prélèvements-Heffingen                                   | DM          | -      | -      | -      | -      | -      | -      | -      | -      | -      | -      | -      |
| FRANCE   | Prix franco frontière                                    | Ff          | 115,80 | 115,80 | 115,80 | 115,80 | 115,80 | 115,80 | 115,80 | 115,80 | 115,80 | 115,80 | 118,80 |
|  |  | DM          | 93,82  | 93,82  | 93,82  | 93,82  | 93,82  | 93,82  | 93,82  | 93,82  | 93,82  | 93,82  | 96,25  |
|  | Prélèvements   | DM          | -      | -      | -      | -      | -      | -      | -      | -      | -      | -      | -      |
| ITALIA   | Prezzi franco-frontiera                                  | Lit         | 14.483 | 14.483 | 14.483 | 14.483 | 14.483 | 14.483 | 14.483 | 14.483 | 14.483 | 14.483 | 14.001 |
|  |  | DM          | 92,69  | 92,69  | 92,69  | 92,69  | 92,69  | 92,69  | 92,69  | 92,69  | 92,69  | 92,69  | 89,61  |
|  | Prelievi   | DM          | -      | -      | -      | -      | -      | -      | -      | -      | -      | -      | -      |
| NEDERLAND  | Prijzen franco-grens                                     | Ff          | 67,13  | 67,13  | 67,13  | 68,12  | 68,12  | 67,13  | 67,13  | 67,13  | 67,13  | 67,13  | 67,13  |
|  |  | DM          | 74,18  | 74,18  | 74,18  | 75,27  | 75,27  | 74,18  | 74,18  | 74,18  | 74,18  | 74,18  | 74,18  |
|  | Heffingen  | DM          | 6,41   | 6,41   | 6,41   | 5,32   | 5,32   | 6,41   | 6,41   | 6,41   | 6,41   | 6,41   | 6,41   |
| PG 02 : Lait et crème de lait en poudre (24 à 27 %) Milch und Rahm in pulverform (24 bis 27 %)<br>Latte e crema di latte in polvere (24 a 27 %) Melk en room in poeder (24 tot 27 %) |  |             |        |        |        |        |        |        |        |        |        |        |        |
| Prix de seuil/Schwellenpreise : Deutschland<br>Prezzi d'entrata/Drempelprijzen (BR)  |  | DM          | 359,78 |        |        |        |        |        |        |        |        |        |        |
| U.E.B.L. /<br>B.L.E.U.   | Prix franco frontière-<br>Prijzen franco-grens           | Fb/<br>Flux | 4427,5 | 4427,5 | 4427,5 | 4427,5 | 4427,5 | 4427,5 | 4422,5 | 4422,5 | 4422,5 | 4422,5 | 4422,5 |
|  |  | DM          | 354,20 | 354,20 | 354,20 | 354,20 | 354,20 | 353,80 | 353,80 | 353,80 | 353,80 | 353,80 | 353,80 |
|  | Prélèvements-Heffingen                                   | DM          | -      | -      | -      | -      | -      | -      | -      | -      | -      | -      | -      |
| FRANCE   | Prix franco frontière                                    | Ff          | 450,80 | 450,80 | 450,80 | 450,80 | 450,80 | 450,80 | 450,80 | 450,80 | 450,80 | 450,80 | 450,80 |
|  |  | DM          | 365,24 | 365,24 | 365,24 | 365,24 | 365,24 | 365,24 | 365,24 | 365,24 | 365,24 | 365,24 | 365,24 |
|  | Prélèvements   | DM          | -      | -      | -      | -      | -      | -      | -      | -      | -      | -      | -      |
| ITALIA   | Prezzi franco-frontiera                                  | Lit         | 60.080 | 60.080 | 60.080 | 60.080 | 60.080 | 60.080 | 60.080 | 60.080 | 60.080 | 60.080 |        |
|  |  | DM          | 384,51 | 384,51 | 384,51 | 384,51 | 384,51 | 384,51 | 384,51 | 384,51 | 384,51 | 384,51 | 384,51 |
|  | Prelievi   | DM          | -      | -      | -      | -      | -      | -      | -      | -      | -      | -      | -      |
| NEDERLAND  | Prijzen franco-grens                                     | Ff          | 282,13 | 284,94 | 284,94 | 284,94 | 284,94 | 284,94 | 284,94 | 284,94 | 284,94 | 284,94 | 284,94 |
|  |  | DM          | 311,75 | 314,85 | 314,85 | 314,85 | 314,85 | 314,85 | 314,85 | 314,85 | 314,85 | 314,85 | 314,85 |
|  | Heffingen  | DM          | 25,51  | 22,41  | 26,73  | 26,73  | 26,73  | 26,73  | 26,73  | 26,73  | 26,73  | 26,73  | 26,73  |

PRIX DE SEUIL  
SCHWELLENPREISE  
PREZZI D'ENTRATA  
DREMPELPRIJZEN

PRIX FRANCO FRONTIERE  
PREI-GRENSE-PRICE  
PREZZI FRANCO-FRONTIERA  
PRIJZEN FRANCO-GRENS

PRELEVEMENTS INTRACOMMUNAUTAIRES  
INNERGEMEINSCHAFTLICHE ABSCHOPFUNGEN  
PRELIEVI INTRACOMUNITARI  
INTRACOMMUNAUTAIRE HEFFINGEN

PRODUITS LAITIERS  
MILCHERESULTISSE  
PROD. LATT.-CAS.  
ZUIVELPRODUCTEN

Pour importations vers : Für Einfuhren nach : Per importazioni verso : Voor invoeren naar :

DEUTSCHLAND (BR)

100 Kg

| Provenance<br>Herkunft<br>Provenienza<br>Herkomst   | Description - Beschreibung<br>Descrizione - Omschrijving                     | 1 9 6 7   |        |        |        |        |        |        |        |     |     |  |  |
|---|--|---|--------|--------|--------|--------|--------|--------|--------|-----|-----|--|--|
|   |  | FEB   | MAR    | APR    | MAI    | JUN    | JUL    | AUG    | SEP    | OCT | NOV |  |  |
| PG 03 : Lait en poudre ( $\leq 1,5\%$ )<br>Lette in polvere ( $\leq 1,5\%$ )                    |  | Milch in Pulverform ( $\leq 1,5\%$ )<br>Melk in poeder ( $\leq 1,5\%$ )           |        |        |        |        |        |        |        |     |     |  |  |
| Prix de seuil/Schwelkenpreise : Deutschland<br>Prezzi d'entrata/Drempelprijzen' (BR)            |  | DM  | 143,60 |        |        |        | 176,95 |        |        |     |     |  |  |
| U.E.B.L. /<br>B.L.E.U.  | Prix franco frontière-<br>Prijzen franco-grens<br><br>Prélèvements-Heffingen | Fb/<br>Flux   | 1898,2 | 1902,5 | 1893,2 | 1870,1 | 1831,7 | 1822,5 | 1816,7 |     |     |  |  |
|   |  | DM  | 151,86 | 152,20 | 151,45 | 149,61 | 146,53 | 145,80 | 145,34 |     |     |  |  |
|   |  | DM  | -      | -      | 14,15  | 16,70  | 19,99  | 23,91  | 26,84  |     |     |  |  |
| FRANCE  | Prix franco frontière<br><br>Prélèvements                                    | Ff  | 237,94 | 239,64 | 240,27 | 237,80 | 238,27 | 237,80 | 237,80 |     |     |  |  |
|   |  | DM  | 192,78 | 194,15 | 194,66 | 192,67 | 193,04 | 192,67 | 192,67 |     |     |  |  |
|   |  | DM  | -      | -      | -      | -      | -      | -      | -      |     |     |  |  |
| ITALIA  | Prezzi franco-frontiera<br><br>Prelievi                                      | Lit   | 35.209 | 35.209 | 35.209 | 35209  | 35209  | 35.209 | 35.209 |     |     |  |  |
|   |  | DM  | 225,34 | 225,34 | 225,34 | 225,34 | 225,34 | 225,34 | 225,34 |     |     |  |  |
|   |  | DM  | -      | -      | -      | -      | -      | -      | -      |     |     |  |  |
| NEDERLAND   | Prijzen franco-grens<br><br>Heffingen  | Fl  | 148,99 | 145,89 | 146,98 | 145,99 | 143,86 | 141,36 | 142,48 |     |     |  |  |
|   |  | DM  | 164,63 | 161,21 | 162,40 | 161,31 | 158,96 | 156,20 | 157,44 |     |     |  |  |
|   |  | DM  | -      | -      | 4,05   | 5,65   | 8,00   | 13,27  | 15,20  |     |     |  |  |
| PG 04 : Lait condensé (sans addition de sucre)<br>Lette condensato (senza aggiunta di zucchero) |  | Kondensmilch (nicht gezuckert)<br>Gecondenseerde melk (zonder toegevoegde suiker) |        |        |        |        |        |        |        |     |     |  |  |
| Prix de seuil/Schwelkenpreise : Deutschland<br>Prezzi d'entrata/Drempelprijzen' (BR)            |  | DM  | 172,47 |        |        |        | 179,68 |        |        |     |     |  |  |
| BELGIQUE /<br>BELGIE  | Prix franco frontière-<br>Prijzen franco-grens<br><br>Prélèvements-Heffingen | Fb  | 2427,5 | 2427,5 | 2427,5 | 2427,5 | 2427,5 | 2427,5 | 2427,5 |     |     |  |  |
|   |  | DM  | 194,20 | 194,28 | 194,20 | 194,20 | 194,20 | 194,20 | 194,20 |     |     |  |  |
|   |  | DM  | -      | -      | -      | -      | -      | -      | -      |     |     |  |  |
| FRANCE  | Prix franco frontière<br><br>Prélèvements                                    | Ff  | 258,40 | 258,40 | 258,40 | 258,40 | 258,40 | 258,40 | 258,40 |     |     |  |  |
|   |  | DM  | 209,36 | 209,36 | 209,36 | 209,36 | 209,36 | 209,36 | 209,36 |     |     |  |  |
|   |  | DM  | -      | -      | -      | -      | -      | -      | -      |     |     |  |  |
| ITALIA  | Prezzi franco-frontiera<br><br>Prelievi                                      | Lit   | 43.885 | 43.885 | 43.885 | 43885  | 43885  | 43885  | 43885  |     |     |  |  |
|   |  | DM  | 280,86 | 280,86 | 280,86 | 280,86 | 280,86 | 280,86 | 280,86 |     |     |  |  |
|   |  | DM  | -      | -      | -      | -      | -      | -      | -      |     |     |  |  |
| LUXEMBOURG  | Prix franco frontière<br><br>Prélèvements                                    | Flux  | 2030,0 | 2030,0 | 2133,2 | 2140,6 | 2140,6 | 2140,6 | 2140,6 |     |     |  |  |
|   |  | DM  | 162,40 | 162,40 | 170,66 | 171,25 | 171,25 | 171,25 | 171,25 |     |     |  |  |
|   |  | DM  | -      | -      | -      | -      | -      | -      | -      |     |     |  |  |
| NEDERLAND   | Prijzen Franco-grens<br><br>Heffingen  | Fl  | 165,58 | 165,58 | 170,87 | 171,25 | 171,25 | 171,33 | 172,14 |     |     |  |  |
|   |  | DM  | 182,96 | 182,96 | 188,81 | 189,23 | 189,23 | 189,31 | 190,21 |     |     |  |  |
|   |  | DM  | -      | -      | -      | -      | -      | -      | -      |     |     |  |  |

PRIX DE SEUIL  
SCHWELLENPREISE  
PREZZI D'ENTRATA  
DREMPELPRIJZEN

PRIX FRANCO FRONTIERE  
FREI-GRENZE-PREISE  
PREZZI FRANCO-FRONTIERA  
PRIJZEN FRANCO-GRENS

PRELEVEMENTS INTRACOMMUNAUTAIRES  
INNERGEMEINSCHAFTLICHE ABSCHOPFUNGEN  
PRELIEVI INTRACOMUNITARI  
INTRACOMMUNAUTAIRE HEFFINGEN

PRODUITS LAITIERS  
MILCHEREREGNISSE  
PROD. LATT.-CAS.  
ZUIVELPRODUCTEN

Pour importations vers : Für Einfuhren nach : Per importazioni verso : Voor invoeren naar :

DEUTSCHLAND (BR)

100 Kg

| Provenance<br>Herkunft<br>Provenienza<br>Herkomst  | Description - Beschreibung<br>Descrizione - Omschrijving |             | 1967   |        |        |        |        |        |        |        |        |        |
|--|--|-------------|--|--------|--------|--------|--------|--------|--------|--------|--------|--------|
|  |  |             | JUL  |        |        |        | AUG    |        |        |        | SEP    |        |
|  |  |             | 3-9  | 10-16  | 17-23  | 24-30  | 31-6   | 7-13   | 14-20  | 21-27  | 28-3   | 4-10   |
| PG 03 : Lait en poudre ( $\leq$ 1,5 %) / Latte in polvere ( $\leq$ 1,5 %)                      |  |             | Milch in Pulverform ( $\leq$ 1,5 %) / Melk in poeder ( $\leq$ 1,5 %)             |        |        |        |        |        |        |        |        |        |
| Prix de seuil/Schwelkenpreise : Deutschland / Prezzi d'entrata/Drempelprijzen (BR)             |  | DM          | 182,80   |        |        |        |        |        |        |        |        |        |
| U.E.B.L. /<br>B.L.E.U.   | Prix franco frontière-<br>Prijsen franco-grens           | Fb/<br>Flux | 1822,5   | 1822,5 | 1822,5 | 1822,5 | 1822,5 | 1827,5 | 1817,5 | 1812,5 | 1812,5 | 1812,5 |
|  |  | DM          | 145,80   | 145,80 | 145,80 | 145,80 | 145,80 | 145,40 | 145,40 | 145,00 | 145,00 | 145,00 |
|  | Prélèvements-Heffingen                                   | DM          | 21,16  | 21,16  | 26,84  | 26,84  | 26,84  | 26,84  | 26,84  | 26,84  | 26,84  |        |
| FRANCE   | Prix franco frontière                                    | Ff          | 237,80   | 237,80 | 237,80 | 237,80 | 237,80 | 237,80 | 237,80 | 237,80 | 237,80 | 237,80 |
|  |  | DM          | 192,67   | 192,67 | 192,67 | 192,67 | 192,67 | 192,67 | 192,67 | 192,67 | 192,67 | 192,67 |
|  | Prélèvements   | DM          | -  | -      | -      | -      | -      | -      | -      | -      | -      |        |
| ITALIA   | Prezzi franco-frontiera                                  | Lit         | 35.209   | 35.209 | 35.209 | 35.209 | 35.209 | 35.209 | 35.209 | 35.209 | 35.209 | 35.209 |
|  |  | DM          | 225,34   | 225,34 | 225,34 | 225,34 | 225,34 | 225,34 | 225,34 | 225,34 | 225,34 | 225,34 |
|  | Prelievi   | DM          | -  | -      | -      | -      | -      | -      | -      | -      | -      |        |
| NEDERLAND  | Prijzen franco-grens                                     | Fl          | 142,06   | 141,07 | 141,07 | 141,07 | 141,07 | 141,07 | 141,07 | 145,04 | 145,04 | 146,04 |
|  |  | DM          | 156,97   | 155,88 | 155,88 | 155,88 | 155,88 | 155,88 | 155,88 | 160,27 | 160,27 | 161,37 |
|  | Heffingen  | DM          | 9,99   | 9,99   | 16,76  | 16,76  | 16,76  | 16,76  | 16,76  | 12,37  | 12,37  |        |
| PG 04 : Lait condensé (sans addition de sucre) / Latte condensato (senza aggiunta di zuccheri) |  |             | Kondensmilch (nicht gezuckert) / Gecondenseerde melk (zonder toegevoegde suiker) |        |        |        |        |        |        |        |        |        |
| Prix de seuil/Schwelkenpreise : Deutschland / Prezzi d'entrata/Drempelprijzen (BR)             |  | DM          | 180,78   |        |        |        |        |        |        |        |        |        |
| BELGIQUE /<br>BELGIE   | Prix franco frontière-<br>Prijsen franco-grens           | Fb          | 2427,5   | 2427,5 | 2427,5 | 2427,5 | 2427,5 | 2427,5 | 2427,5 | 2427,5 | 2427,5 | 2427,5 |
|  |  | DM          | 194,20   | 194,20 | 194,20 | 194,20 | 194,20 | 194,20 | 194,20 | 194,20 | 194,20 | 194,20 |
|  | Prélèvements-Heffingen                                   | DM          | -  | -      | -      | -      | -      | -      | -      | -      | -      |        |
| FRANCE   | Prix franco frontière                                    | Ff          | 258,40   | 258,40 | 258,40 | 258,40 | 258,40 | 258,40 | 258,40 | 258,40 | 258,40 | 261,40 |
|  |  | DM          | 209,36   | 209,36 | 209,36 | 209,36 | 209,36 | 209,36 | 209,36 | 209,36 | 209,36 | 211,79 |
|  | Prélèvements   | DM          | -  | -      | -      | -      | -      | -      | -      | -      | -      |        |
| ITALIA   | Prezzi franco-frontiera                                  | Lit         | 43.885   | 43.885 | 43.885 | 43.885 | 43.885 | 43.885 | 43.885 | 43.885 | 43.885 | 43.885 |
|  |  | DM          | 280,86   | 280,86 | 280,86 | 280,86 | 280,86 | 280,86 | 280,86 | 280,86 | 280,86 | 280,86 |
|  | Prelievi   | DM          | -  | -      | -      | -      | -      | -      | -      | -      | -      |        |
| LUXEMBOURG   | Prix franco frontière                                    | Flux        | 2140,6   | 2140,6 | 2140,6 | 2140,6 | 2140,6 | 2140,6 | 2140,6 | 2140,6 | 2140,6 | 2140,6 |
|  |  | DM          | 171,25   | 171,25 | 171,25 | 171,25 | 171,25 | 171,25 | 171,25 | 171,25 | 171,25 | 171,25 |
|  | Prélèvements   | DM          | -  | -      | -      | -      | -      | -      | -      | -      | -      |        |
| NEDERLAND  | Prijzen Franco-grens                                     | Fl          | 169,34   | 172,14 | 172,14 | 172,14 | 172,14 | 172,14 | 172,14 | 172,14 | 172,14 | 172,14 |
|  |  | DM          | 187,12   | 190,21 | 190,21 | 190,21 | 190,21 | 190,21 | 190,21 | 190,21 | 190,21 | 190,21 |
|  | Heffingen  | DM          | -  | -      | -      | -      | -      | -      | -      | -      | -      |        |

PRIX DE SEUIL  
SCHWELLENPREISE  
PREZZI D'ENTRATA  
DREMPELPRIJZEN

PRIX FRANCO FRONTIERE  
PREI-GRENZE-PREISE  
PREZZI FRANCO-FRONTIERA  
PRIJZEN FRANCO-GRENS

PRELEVEMENTS INTRACOMMUNAUTAIRES  
INNERGEMEINSCHAFTLICHE ABSCHOPFUNGEN  
PRELIEVI INTRACOMUNITARI  
INTRACOMMUNAUTAIRE HEFFINGEN

PRODUITS LAITIERS  
MILCHERZEUGNISSE  
PROD. LATT.-CAS.  
ZUIVELPRODUCTEN

Pour importations vers : Für Einfuhren nach : Per importazioni verso : Voor invoeren naar :

DEUTSCHLAND (BR)

100 Kg

| Provenance<br>Herkunft<br>Provenienza<br>Herkomst   | Description - Beschreibung<br>Descrizione - Omschrijving | 1 9 6 7  |        |        |        |        |        |        |        |        |     |  |  |
|---|--|--|--------|--------|--------|--------|--------|--------|--------|--------|-----|--|--|
|   |  | FEB  | MAR    | APR    | MAI    | JUN    | JUL    | AUG    | SEP    | OCT    | NOV |  |  |
| PG 05 : Lait condensé (avec addition de sucre)<br>Latto condensato (con aggiunta di zucchero) |  | Kondensmilch (gesüßert)<br>Gecondenseerde melk (met toegevoegde suiker)              |        |        |        |        |        |        |        |        |     |  |  |
| Prix de seuil/Schwelkenpreise ; Deutschland<br>Prezzi d'entrata/Drempelprijzen (BR)           |  | DM   | 304,00 |        |        |        | 280,19 |        |        |        |     |  |  |
| U.E.B.L. /<br>B.L.E.U.  | Prix franco frontière-<br>Prijzen franco-grens           | Fb/<br>Flux  | 3393,2 | 3393,2 | 3393,2 | 3393,2 | 3393,2 | 3393,2 | 3393,2 | 3393,2 |     |  |  |
|   |  | DM   | 271,46 | 271,46 | 271,46 | 271,46 | 271,46 | 271,46 | 271,46 | 271,46 |     |  |  |
|   | Prélèvements-Heffingen                                   | DM   | 15,96  | 15,96  | 1,06   | -      | -      | -      | -      |        |     |  |  |
| FRANCE  | Prix franco frontière                                    | Ff   | 337,85 | 337,85 | 337,85 | 337,85 | 337,85 | 337,85 | 337,85 | 337,85 |     |  |  |
|   |  | DM   | 273,73 | 273,73 | 273,73 | 273,73 | 273,73 | 273,73 | 273,73 | 273,73 |     |  |  |
|   | Prélèvements   | DM   | 13,69  | 13,69  | 0,91   | -      | -      | -      | -      |        |     |  |  |
| ITALIA  | Prezzi franco-frontiera                                  | Lit  | 55.455 | 55.455 | 55.455 | 55.455 | 55.455 | 55.455 | 55.455 | 55.455 |     |  |  |
|   |  | DM   | 354,91 | 354,91 | 354,91 | 354,91 | 354,91 | 354,91 | 354,91 | 354,91 |     |  |  |
|   | Prelievi   | DM   | -      | -      | -      | -      | -      | -      | -      |        |     |  |  |
| NEDERLAND   | Prijzen franco-grens                                     | Ff   | 197,89 | 197,89 | 204,03 | 204,47 | 204,47 | 204,50 | 205,58 |        |     |  |  |
|   |  | DM   | 218,66 | 218,66 | 225,45 | 225,93 | 225,93 | 225,97 | 227,16 |        |     |  |  |
|   | Heffingen  | DM   | 68,76  | 68,76  | 40,40  | 38,37  | 38,37  | 38,33  | 37,14  |        |     |  |  |
| PG 06 : Gorgonzola et fromages du même groupe<br>Gorgonzola e formaggi dello stesso gruppo    |  | Gorgonzola und Käse derselben Gruppe<br>Gorgonzola en kaassoorten van dezelfde groep |        |        |        |        |        |        |        |        |     |  |  |
| Prix de seuil/Schwelkenpreise ; Deutschland<br>Prezzi d'entrata/Drempelprijzen (BR)           |  | DM   | 455,78 |        |        |        | 492,27 |        |        |        |     |  |  |
| U.E.B.L. /<br>B.L.E.U.  | Prix franco frontière-<br>Prijzen franco-grens           | Fb/<br>Flux  | 5504,6 | 5504,6 | 5504,6 | 5504,6 | 5504,6 | 5504,6 | 5504,6 | 5504,6 |     |  |  |
|   |  | DM   | 440,37 | 440,37 | 440,37 | 440,37 | 440,37 | 440,37 | 440,37 | 440,37 |     |  |  |
|   | Prélèvements-Heffingen                                   | DM   | -      | -      | 22,00  | 23,57  | 23,57  | 31,46  | 39,88  |        |     |  |  |
| FRANCE  | Prix franco frontière                                    | Ff   | 663,06 | 664,76 | 663,00 | 661,31 | 659,93 | 663,70 | 666,86 |        |     |  |  |
|   |  | DM   | 537,21 | 538,59 | 537,16 | 535,79 | 534,68 | 537,73 | 540,29 |        |     |  |  |
|   | Prélèvements   | DM   | -      | -      | -      | -      | -      | -      | -      |        |     |  |  |
| ITALIA  | Prezzi franco-frontiera                                  | Lit  | 86.332 | 82.837 | 78.239 | 76.127 | 76.557 | 76.557 | 74.853 |        |     |  |  |
|   |  | DM   | 552,52 | 530,16 | 500,73 | 487,21 | 489,96 | 489,96 | 479,06 |        |     |  |  |
|   | Prelievi   | DM   | -      | -      | -      | -      | -      | -      | 3,07   |        |     |  |  |
| NEDERLAND   | Prijzen franco-grens                                     | Ff   | 442,10 | 442,10 | 450,04 | 450,61 | 450,61 | 450,52 | 450,52 |        |     |  |  |
|   |  | DM   | 488,51 | 488,51 | 497,28 | 497,91 | 497,91 | 497,81 | 497,81 |        |     |  |  |
|   | Heffingen  | DM   | -      | -      | -      | -      | -      | -      | -      |        |     |  |  |

PRIX DE SEUIL                      PRIX FRANCO FRONTIERE                      PRELEVEMENTS INTRACOMMUNAUTAIRES  
 SCHWELLENPREISE                      FREI-GRENZE-PREISE                      INNERGEMEINSCHAFTLICHE ABSCHOPFUNGEN  
 PREZZI D'ENTRATA                      PREZZI FRANCO-FRONTIERA                      PRELIEVI INTRACOMUNITARI  
 DREMPELPRIJZEN                      PRIJZEN FRANCO-GRENS                      INTRACOMMUNAUTAIRE HEFFINGEN

PRODUITS LAITIERS  
 MILCHERZEUGNISSE  
 PROD. LATT.-CAS.  
 ZUIVELPRODUCTEN

Pour importations vers :    Für Einfuhren nach :    Per importazioni verso :    Voor invoeren naar :

DEUTSCHLAND (BR)

100 Kg

| Provenance<br>Herkunft<br>Provenienza<br>Herkomat                                      | Description - Beschreibung<br>Descrizione - Omschrijving                              |             | 1967   |        |        |        |        |        |        |        |        |        |        |
|--|---|-------------|--|--------|--------|--------|--------|--------|--------|--------|--------|--------|--------|
|  |   |             | JUL  |        |        |        |        | AUG    |        |        |        | SEP    |        |
|  |   |             | 3-9  | 10-16  | 17-23  | 24-30  | 31-6   | 7-13   | 14-20  | 21-27  | 28-3   | 4-10   |        |
| PG P5 :  | Lait condensé (avec addition de sucre)<br>Latte condensato (con aggiunta di zucchero) |             | Kondensmilch (gezuckert)<br>Gecondenseerde melk (met toegevoegde suiker)           |        |        |        |        |        |        |        |        |        |        |
| Prix de seuil/Schwel lenpreise : Deutschland<br>Prezzi d'entrata/Drempelprijzen : (BR) |   | DM          | 280,19   |        |        |        |        |        |        |        |        |        |        |
| U.E.B.L. /<br>B.L.E.U.   | Prix franco frontière-<br>Prijzen franco-grens  | Fb/<br>Flux | 3393,2   | 3393,2 | 3393,2 | 3393,2 | 3393,2 | 3393,2 | 3393,2 | 3393,2 | 3393,2 | 3393,2 | 3393,2 |
|  |   | DM          | 271,46   | 271,46 | 271,46 | 271,46 | 271,46 | 271,46 | 271,46 | 271,46 | 271,46 | 271,46 | 271,46 |
|  | Prélèvements-Heffingen  | DM          | -  | -      | -      | -      | -      | -      | -      | -      | -      | -      | -      |
| FRANCE   | Prix franco frontière   | Ff          | 337,85   | 337,85 | 337,85 | 337,85 | 337,85 | 337,85 | 337,85 | 337,85 | 337,85 | 337,85 | 342,85 |
|  |   | DM          | 273,73   | 273,73 | 273,73 | 273,73 | 273,73 | 273,73 | 273,73 | 273,73 | 273,73 | 273,73 | 277,78 |
|  | Prélèvements  | DM          | -  | -      | -      | -      | -      | -      | -      | -      | -      | -      | -      |
| ITALIA   | Prezzi franco-frontiera   | Lit         | 55.455   | 55.455 | 55.455 | 55.455 | 55.455 | 55.455 | 55.455 | 55.455 | 55.455 | 55.455 | 55.455 |
|  |   | DM          | 354,91   | 354,91 | 354,91 | 354,91 | 354,91 | 354,91 | 354,91 | 354,91 | 354,91 | 354,91 | 354,91 |
|  | Prelievi  | DM          | -  | -      | -      | -      | -      | -      | -      | -      | -      | -      | -      |
| NEDERLAND  | Prijzen franco-grens  | F1          | 201,87   | 205,58 | 205,58 | 205,58 | 205,58 | 205,58 | 205,58 | 205,58 | 205,58 | 205,58 | 205,58 |
|  |   | DM          | 223,06   | 227,16 | 227,16 | 227,16 | 227,16 | 227,16 | 227,16 | 227,16 | 227,16 | 227,16 | 227,16 |
|  | Heffingen   | DM          | 41,24  | 37,14  | 37,14  | 37,14  | 37,14  | 37,14  | 37,14  | 37,14  | 37,14  | 37,14  | 37,14  |
| PG O6 :  | Gorgonzola et fromages du même groupe<br>Gorgonzola e formaggi dello stesso gruppo    |             | Gorgonzola und Käse derselben Gruppe<br>Gorgonzola en kaasorten van dezelfde groep |        |        |        |        |        |        |        |        |        |        |
| Prix de seuil/Schwel lenpreise : Deutschland<br>Prezzi d'entrata/Drempelprijzen : (BR) |   | DM          | 509,22   |        |        |        |        |        |        |        |        |        |        |
| U.E.B.L. /<br>B.L.E.U.   | Prix franco frontière-<br>Prijzen franco-grens  | Fb/<br>Flux | 5504,6   | 5504,6 | 5504,6 | 5504,6 | 5504,6 | 5504,6 | 5504,6 | 5504,6 | 5504,6 | 5504,6 | 5504,6 |
|  |   | DM          | 440,37   | 440,37 | 440,37 | 440,37 | 440,37 | 440,37 | 440,37 | 440,37 | 440,37 | 440,37 | 440,37 |
|  | Prélèvements-Heffingen  | DM          | 23,37  | 23,37  | 39,38  | 39,38  | 39,88  | 39,88  | 39,88  | 39,88  | 39,88  | 39,88  | 39,88  |
| FRANCE   | Prix franco frontière   | Ff          | 666,60   | 659,60 | 659,60 | 667,60 | 667,60 | 664,60 | 664,60 | 672,60 | 663,60 | 669,60 | 669,60 |
|  |   | DM          | 540,08   | 534,41 | 534,41 | 540,89 | 540,89 | 538,46 | 538,46 | 544,94 | 537,65 | 542,51 | 542,51 |
|  | Prélèvements  | DM          | -  | -      | -      | -      | -      | -      | -      | -      | -      | -      | -      |
| ITALIA   | Prezzi franco-frontiera   | Lit         | 76.557   | 76.557 | 76.557 | 76.557 | 76.653 | 76.653 | 76.653 | 74.177 | 74.177 | 74.653 | 74.653 |
|  |   | DM          | 489,96   | 489,96 | 489,96 | 489,96 | 489,96 | 477,78 | 477,78 | 474,73 | 474,73 | 477,78 | 477,78 |
|  | Prelievi  | DM          | -  | -      | -      | -      | -      | 2,47   | 2,47   | 5,52   | 5,52   | 5,52   | 5,52   |
| NEDERLAND  | Prijzen franco-grens  | F1          | 450,52   | 450,52 | 450,52 | 450,52 | 450,52 | 450,52 | 450,52 | 450,52 | 450,52 | 450,52 | 450,52 |
|  |   | DM          | 497,81   | 497,81 | 497,81 | 497,81 | 497,81 | 497,81 | 497,81 | 497,81 | 497,81 | 497,81 | 497,81 |
|  | Heffingen   | DM          | -  | -      | -      | -      | -      | -      | -      | -      | -      | -      | -      |

PRIX DE SEUIL  
SCHWELLENPREISE  
PREZZI D'ENTRATA  
DREMPELPRIJZEN

PRIX FRANCO FRONTIERE  
FREI-GRENZE-PREISE  
PREZZI FRANCO-FRONTIERA  
PRIJZEN FRANCO-GRENS

PRELEVEMENTS INTRACOMMUNAUTAIRES  
INNERGEMEINSCHAFTLICHE ABSCHOPFUNGEN  
PRELIEVI INTRACOMUNITARI  
INTRACOMMUNAUTAIRE HEFFINGEN

PRODUITS LAITIERS  
MILCHERZEUGNISSE  
PROD. LATT.-CAS.  
ZUIVELPRODUCTEN

Pour importations vers : Für Einfuhren nach : Per importazioni verso : Voor invoeren naar :

DEUTSCHLAND (BR)

100 Kg

| Provenance<br>Herkunft<br>Provenienza<br>Herkomst                                      | Description - Beschreibung<br>Descrizione - Omschrijving                     | 1 9 6 7  |        |        |        |        |        |                      |        |                      |     |  |
|--|--|--|--------|--------|--------|--------|--------|----------------------|--------|----------------------|-----|--|
|  |  | FEB  | MAR    | APR    | MAI    | JUN    | JUL    | AUG                  | SEP    | OCT                  | NOV |  |
| PG 08 : Emmental et fromages du même groupe<br>Emmental e formaggi dello stesso gruppo |  | Emmental und Käse derselben Gruppe<br>Emmental en kaassoorten van dezelfde groep |        |        |        |        |        |                      |        |                      |     |  |
| Prix de seuil/SchwelLENpreise : Deutschland<br>Prezzi d'entrata/Drempelprijzen : (BR)  |  | DM   | 440,00 |        |        | 440,00 |        | 498,00 <sup>2)</sup> |        | 532,00 <sup>3)</sup> |     |  |
| U.E.B.L. /<br>B.L.E.U.   | Prix franco frontière-<br>Prijsen franco-grens<br><br>Prélèvements-Heffingen | Fb/<br>Flux  | 5417,5 | 5417,5 | 5417,5 | 5417,5 | 6045,8 | 6142,5               | 6517,5 |                      |     |  |
|  |  | DM   | 433,40 | 433,40 | 433,40 | 433,40 | 483,67 | 491,40               | 521,40 |                      |     |  |
|  |  | DM   | -      | -      | -      | -      | -      | -                    | -      |                      |     |  |
| FRANCE   | Prix franco frontière<br><br>Prélèvements                                    | Ff   | 617,92 | 619,95 | 622,20 | 619,60 | 619,57 | 617,44               | 609,34 |                      |     |  |
|  |  | DM   | 500,64 | 502,29 | 504,11 | 502,00 | 501,97 | 500,25               | 493,69 |                      |     |  |
|  |  | DM   | -      | -      | -      | -      | -      | -                    | 4,05   |                      |     |  |
| ITALIA   | Prezzi franco-frontiera<br><br>Prelievi                                      | Lit  | 83.697 | 83.935 | 83.935 | 85.747 | 86.252 | 87.743               | 88.088 |                      |     |  |
|  |  | DM   | 535,66 | 537,18 | 537,18 | 548,78 | 552,01 | 561,56               | 563,76 |                      |     |  |
|  |  | DM   | -      | -      | -      | -      | -      | -                    | -      |                      |     |  |
| NEDERLAND  | Prijsen franco-grens<br><br>Heffingen  | Fl.  | 391,84 | 391,84 | 391,84 | 391,84 | 437,29 | 444,19               | 471,31 |                      |     |  |
|  |  | DM   | 432,97 | 432,97 | 432,97 | 432,97 | 483,19 | 490,82               | 520,78 |                      |     |  |
|  |  | DM   | - 1)   | - 1)   | - 1)   | - 1)   | - 1)   | - 1)                 | - 1)   |                      |     |  |
| PG 09 : Gouda et fromages du même groupe<br>Gouda e formaggi dello stesso gruppo       |  | Gouda und Käse derselben Gruppe<br>Gouda en kaassoorten van dezelfde groep       |        |        |        |        |        |                      |        |                      |     |  |
| Prix de seuil/SchwelLENpreise : Deutschland<br>Prezzi d'entrata/Drempelprijzen : (BR)  |  | DM   | 361,30 |        |        | 405,00 |        |                      |        |                      |     |  |
| U.E.B.L. /<br>B.L.E.U.   | Prix franco frontière-<br>Prijsen franco-grens<br><br>Prélèvements-Heffingen | Fb/<br>Flux  | 5323,8 | 5426,0 | 5465,2 | 5467,5 | 5455,8 | 5467,5               | 5467,5 |                      |     |  |
|  |  | DM   | 425,90 | 434,08 | 437,21 | 437,40 | 436,47 | 437,40               | 437,40 |                      |     |  |
|  |  | DM   | -      | -      | -      | -      | -      | -                    | -      |                      |     |  |
| FRANCE   | Prix franco frontière<br><br>Prélèvements                                    | Ff   | 573,42 | 573,60 | 574,40 | 578,95 | 577,10 | 572,15               | 566,99 |                      |     |  |
|  |  | DM   | 464,59 | 464,73 | 465,38 | 469,07 | 467,57 | 463,56               | 459,38 |                      |     |  |
|  |  | DM   | -      | -      | -      | -      | -      | -                    | -      |                      |     |  |
| ITALIA   | Prezzi franco-frontiera<br><br>Prelievi                                      | Lit  | 72.984 | 71.607 | 70.274 | 67.492 | 66.244 | 65.895               | 65.895 |                      |     |  |
|  |  | DM   | 467,10 | 458,28 | 449,75 | 431,95 | 423,96 | 421,73               | 421,73 |                      |     |  |
|  |  | DM   | -      | -      | -      | -      | -      | -                    | -      |                      |     |  |
| NEDERLAND  | Prijsen franco-grens<br><br>Heffingen  | Fl   | 339,56 | 339,56 | 344,68 | 347,16 | 343,55 | 343,48               | 343,48 |                      |     |  |
|  |  | DM   | 375,20 | 375,20 | 380,87 | 383,60 | 379,61 | 379,54               | 379,54 |                      |     |  |
|  |  | DM   | - 1)   | - 1)   | - 1)   | - 1)   | - 1)   | - 1)                 | -      |                      |     |  |

1) Marchandise accompagnée d'un document D.D.4 certifiant que le montant compensatoire est perçu (Règl. 9/65/CEE et 12/65/CEE).  
Waren begleitet von einem Dokument D.D.4, aus dem sich ergibt, dass eine Ausgleichsabgabe erhoben wird (Verord. 9/65/EWG und 12/65EWG)  
Merce accompagnata dal certificato modello D.D.4, attestante che l'importo di compensazione è stato riscosso (Reg. 9/65/CEE e  
Reg. 12/65/CEE)

Goederen vergezeld van een document D.D.4 waaruit blijkt, dat het compenserend bedrag geheven werd (Verord. 9/65/EEG en 12/65/EEG).

2) Valable à partir du : Gültig ab : Valido a partire dal : Geldig vanaf : 5/6/67

3) Valable à partir du : Gültig ab : Valido a partire dal : Geldig vanaf : 1/8/67

|                  |                         |                                      |
|------------------|-------------------------|--------------------------------------|
| PRIX DE SEUIL    | PRIX FRANCO FRONTIERE   | PRELEVEMENTS INTRACOMMUNAUTAIRES     |
| SCHWELLENPREISE  | PREI-GRENZE-PREISE      | INNERGEMEINSCHAFTLICHE ABSCHOPFUNGEN |
| PREZZI D'ENTRATA | PREZZI FRANCO-FRONTIERA | PRELIEVI INTRACOMUNITARI             |
| DREMPELPRIJZEN   | PRIJZEN FRANCO-GRENS    | INTRACOMMUNAUTAIRE HEFFINGEN         |

PRODUITS LAITIERS  
MILCHERZEUGNISSE  
PROD. LATT.-CAS.  
ZUIVELPRODUCTEN

Pour importations vers : Für Einfuhren nach : Per importazioni verso : Voor invoeren naar :

DEUTSCHLAND (BR)

100 Kg

| Provenance<br>Herkunft<br>Provenienza<br>Herkomst                                      | Description - Beschreibung<br>Descrizione - Omschrijving |  | 1967   |        |        |        |                      |                      |        |        |        |        |     |
|--|--|--|--------|--------|--------|--------|----------------------|----------------------|--------|--------|--------|--------|-----|
|  |  |  | JUL    |        |        |        |                      | AUG                  |        |        |        |        | SEP |
|  |  |  | 3-9    | 10-11  | 17-23  | 24-30  | 31-6                 | 7-13                 | 14-20  | 21-27  | 28-3   | 4-10   |     |
| PG 08 : Emmental et fromages du même groupe<br>Emmental e formaggi dello stesso gruppo |  | Emmental und Käse derselben Gruppe<br>Emmental en kaassoorten van dezelfde groep |        |        |        |        |                      |                      |        |        |        |        |     |
| Prix de seuil/Schwelkenpreise : Deutschland<br>Prezzi d'entrata/Drempelprijzen (BR)    |  | DM   | 498,00 |        |        |        |                      | 532,00 <sup>1)</sup> |        |        |        |        |     |
| U.E.B.L. /<br>B.L.E.U.   | Prix franco frontière-<br>Prijzen franco-grens           | Fb/<br>Flux  | 6142,5 | 6142,5 | 6142,5 | 6142,5 | 6517,5 <sup>1)</sup> | 6517,5               | 6517,5 | 6517,5 | 6517,5 | 6517,5 |     |
|  |  | DM   | 491,40 | 491,40 | 491,40 | 491,40 | 521,40               | 521,40               | 521,40 | 521,40 | 521,40 | 521,40 |     |
|  | Prélèvements-Heffingen                                   | DM   | -      | -      | -      | -      | -                    | -                    | -      | -      | -      | -      |     |
| FRANCE   | Prix franco frontière                                    | Ff   | 616,60 | 619,60 | 619,60 | 614,60 | 603,60 <sup>1)</sup> | 611,60               | 611,60 | 609,60 | 609,60 | 615,60 |     |
|  |  | DM   | 499,57 | 502,00 | 502,00 | 497,95 | 489,04               | 495,52               | 495,52 | 493,90 | 493,90 | 498,76 |     |
|  | Prélèvements   | DM   | -      | -      | -      | -      | 9,28 <sup>1)</sup>   | 2,80                 | 2,80   | 2,80   | 2,80   | -      |     |
| ITALIA   | Prezzi franco-frontiera                                  | Lit  | 87.743 | 87.743 | 87.743 | 87.743 | 86.553 <sup>1)</sup> | 88.457               | 88.457 | 88.457 | 90.361 |        |     |
|  |  | DM   | 561,56 | 561,56 | 561,56 | 561,56 | 553,94               | 566,12               | 566,12 | 566,12 | 578,31 |        |     |
|  | Prelievi   | DM   | -      | -      | -      | -      | -                    | -                    | -      | -      | -      | -      |     |
| NEDERLAND  | Prijzen franco-grens                                     | F1   | 444,19 | 444,19 | 444,19 | 444,19 | 471,31 <sup>1)</sup> | 471,31               | 471,31 | 471,31 | 471,31 | 471,31 |     |
|  |  | DM   | 490,82 | 490,82 | 490,82 | 490,82 | 520,78               | 520,78               | 520,78 | 520,78 | 520,78 | 520,78 |     |
|  | Heffingen  | DM   | - 2)   | - 2)   | - 2)   | - 2)   | - 2)                 | - 2)                 | - 2)   | - 2)   | - 2)   | - 2)   |     |
| PG 09 : Gouda et fromages du même groupe<br>Gouda e formaggi dello stesso gruppo       |  | Gouda und Käse derselben Gruppe<br>Gouda en kaassoorten van dezelfde groep       |        |        |        |        |                      |                      |        |        |        |        |     |
| Prix de seuil/Schwelkenpreise : Deutschland<br>Prezzi d'entrata/Drempelprijzen (BR)    |  | DM   | 422,50 |        |        |        |                      |                      |        |        |        |        |     |
| U.E.B.L. /<br>B.L.E.U.   | Prix franco frontière-<br>Prijzen franco-grens           | Fb/<br>Flux  | 5467,5 | 5467,5 | 5467,5 | 5467,5 | 5467,5               | 5467,5               | 5467,5 | 5467,5 | 5467,5 | 5467,5 |     |
|  |  | DM   | 437,40 | 437,40 | 437,40 | 437,40 | 437,40               | 437,40               | 437,40 | 437,40 | 437,40 | 437,40 |     |
|  | Prélèvements-Heffingen                                   | DM   | -      | -      | -      | -      | -                    | -                    | -      | -      | -      | -      |     |
| FRANCE   | Prix franco frontière                                    | Ff   | 574,60 | 576,60 | 576,60 | 561,60 | 561,60               | 569,60               | 569,60 | 566,60 | 566,60 | 570,60 |     |
|  |  | DM   | 465,54 | 467,16 | 467,16 | 455,01 | 455,09               | 461,49               | 461,49 | 459,06 | 459,06 | 462,30 |     |
|  | Prélèvements   | DM   | -      | -      | -      | -      | -                    | -                    | -      | -      | -      | -      |     |
| ITALIA   | Prezzi franco-frontiera                                  | Lit  | 65.895 | 65.895 | 65.895 | 65.895 | 65.895               | 65.895               | 65.895 | 65.895 | 65.895 | 65.895 |     |
|  |  | DM   | 421,73 | 421,73 | 421,73 | 421,73 | 421,73               | 421,73               | 421,73 | 421,73 | 421,73 | 421,73 |     |
|  | Prelievi   | DM   | -      | -      | -      | -      | -                    | -                    | -      | -      | -      | -      |     |
| NEDERLAND  | Prijzen franco-grens                                     | F1   | 343,48 | 343,48 | 343,48 | 343,48 | 343,48               | 343,48               | 343,48 | 343,48 | 343,48 | 343,48 |     |
|  |  | DM   | 379,54 | 379,54 | 379,54 | 379,54 | 379,54               | 379,54               | 379,54 | 379,54 | 379,54 | 379,54 |     |
|  | Heffingen  | DM   | - 2)   | - 2)   | - 2)   | - 2)   | - 2)                 | - 2)                 | - 2)   | - 2)   | - 2)   | - 2)   |     |

(1) A partir du :/Ab :/ A partire dal :/Vanaf : 1.8.67

(2) Marchandise accompagnée d'un document D.D.4 certifiant que le montant compensatoire est perçu (Règl. 9/65/CEE et 12/65/CEE).  
Waren begleitet von einem Dokument D.D.4, aus dem sich ergibt, dass eine Ausgleichsabgabe erhoben wird (Verordn. 9/65/EWG und 12/65/EWG).

Merce accompagnata dal certificato modello D.D.4, attestante che l'importo di compensazione è stato riscosso (Reg. 9/65/CEE e Reg. 12/65/CEE)

Goederen vergezeld van een document D.D.4 waaruit blijkt, dat het compenserend bedrag geheven werd (Verord. 9/65/EEG en 12/65/EEG).



PRIX DE SEUIL      PRIX FRANCO FRONTIERE      PRELEVEMENTS INTRACOMMUNAUTAIRES  
 SCHWELLENPREISE      FREI-GRENZE-PREISE      INNERGEMEINSCHAFTLICHE ABSCHOPFUNGEN  
 PREZZI D'ENTRATA      PREZZI FRANCO-FRONTIERA      PRELIEVI INTRACOMUNITARI  
 DREMPELPRIJZEN      PRIJZEN FRANCO-GRENS      INTRACOMMUNAUTAIRE HEFFINGEN

PRODUITS LAITIERS  
 MILCHERZEUGNISSE  
 PROD. LATT.-CAS.  
 ZUIVELPRODUCTEN

Pour importations vers : Für Einfuhren nach : Per importazioni verso : Voor invoeren naar :

DEUTSCHLAND (BR)

100 Kg

| Provenance<br>Herkunft<br>Proveniensa<br>Herkomst  | Description - Beschreibung<br>Descrizione - Omschrijving | 1 9 6 7  |        |        |        |        |        |        |        |     |     |  |
|--|--|--|--------|--------|--------|--------|--------|--------|--------|-----|-----|--|
|  |  | FEB  | MAR    | APR    | MAI    | JUN    | JUL    | AUG    | SEP    | OCT | NOV |  |
| PG 10 : Saint-Paulin et fromages du même groupe<br>Saint-Paulin e formaggi dello stesso gruppo |  | Saint-Paulin und Käse derselben Gruppe<br>Saint-Paulin en kaassoorten van dezelfde groep |        |        |        |        |        |        |        |     |     |  |
| Prix de seuil/Schwellenpreise : Deutschland<br>Prezzi d'entrata/Drempelprijzen' (BR)           |  | DM   | 410,60 |        |        |        | 447,00 |        |        |     |     |  |
| U.E.B.L. /<br>B.L.E.U.   | Prix franco frontière-<br>Prijzen franco-grens           | Fb/<br>Flux  | 5280,6 | 5298,5 | 5333,5 | 5373,5 | 5357,7 | 5348,5 | 5348,5 |     |     |  |
|  |  | DM   | 422,45 | 423,88 | 426,68 | 429,88 | 428,61 | 427,88 | 427,88 |     |     |  |
|  | Prélèvements-Heffingen                                   | DM   | -      | -      | -      | -      | -      | -      | -      |     |     |  |
| FRANCE   | Prix franco frontière                                    | Ff   | 588,60 | 588,60 | 588,60 | 588,60 | 588,60 | 583,44 | 582,02 |     |     |  |
|  |  | DM   | 476,88 | 476,88 | 476,88 | 476,88 | 476,88 | 472,70 | 471,55 |     |     |  |
|  | Prélèvements   | DM   | -      | -      | -      | -      | -      | -      | -      |     |     |  |
| ITALIA   | Prezzi franco-frontiera                                  | Lit  | 76.404 | 75.712 | 73.796 | 73.225 | 73.225 | 73.225 | 73.056 |     |     |  |
|  |  | DM   | 488,99 | 484,56 | 472,30 | 468,64 | 468,64 | 468,64 | 467,56 |     |     |  |
|  | Prelievi   | DM   | -      | -      | -      | -      | -      | -      | -      |     |     |  |
| NEDERLAND  | Prijzen franco-grens                                     | Fl   | 379,52 | 379,52 | 391,17 | 404,49 | 404,49 | 404,41 | 404,41 |     |     |  |
|  |  | DM   | 419,36 | 419,36 | 432,23 | 446,95 | 446,95 | 446,86 | 446,86 |     |     |  |
|  | Heffingen  | DM   | -      | -      | -      | - 1)   | - 1)   | - 1)   | - 1)   |     |     |  |
| PG 11 : Camembert et fromages du même groupe<br>Camembert e formaggi dello stesso gruppo       |  | Camembert und Käse derselben Gruppe<br>Camembert en kaassoorten van dezelfde groep       |        |        |        |        |        |        |        |     |     |  |
| Prix de seuil/Schwellenpreise : Deutschland<br>Prezzi d'entrata/Drempelprijzen' (BR)           |  | DM   | 475,87 |        |        |        | 482,00 |        |        |     |     |  |
| U.E.B.L. /<br>B.L.E.U.   | Prix franco frontière-<br>Prijzen franco-grens           | Fb/<br>Flux  | 5765,5 | 5767,5 | 5767,5 | 5767,5 | 5767,5 | 5767,5 | 5838,5 |     |     |  |
|  |  | DM   | 461,40 | 461,40 | 461,40 | 461,40 | 461,40 | 461,40 | 467,08 |     |     |  |
|  | Prélèvements-Heffingen                                   | DM   | -      | -      | -      | -      | -      | -      | -      |     |     |  |
| FRANCE   | Prix franco frontière                                    | Ff   | 621,40 | 629,14 | 641,40 | 641,40 | 636,20 | 621,40 | 632,11 |     |     |  |
|  |  | DM   | 503,46 | 509,73 | 519,66 | 519,76 | 515,45 | 503,46 | 512,14 |     |     |  |
|  | Prélèvements   | DM   | -      | -      | -      | -      | -      | -      | -      |     |     |  |
| ITALIA   | Prezzi franco-frontiera                                  | Lit  | 76.914 | 73.701 | 71.416 | 70.845 | 70.845 | 70.845 | 70.845 |     |     |  |
|  |  | DM   | 492,25 | 471,69 | 457,06 | 453,41 | 453,41 | 453,41 | 453,41 |     |     |  |
|  | Prelievi   | DM   | -      | -      | -      | -      | -      | -      | -      |     |     |  |
| NEDERLAND  | Prijzen franco-grens                                     | Fl   | 424,27 | 424,27 | 429,44 | 429,81 | 429,81 | 429,73 | 429,73 |     |     |  |
|  |  | DM   | 468,81 | 468,81 | 474,52 | 474,93 | 474,93 | 474,84 | 474,84 |     |     |  |
|  | Heffingen  | DM   | -      | -      | -      | -      | -      | -      | -      |     |     |  |

1) Marchandise accompagnée d'un document D.D.4 certifiant que le montant compensatoire est perçu (Règl. 9/65/CEE et 12/65/CEE)  
 Waren begleitet von einem Dokument D.D.4, aus dem sich ergibt, dass eine Ausgleichsabgabe erhoben wird (Verord. 9/65/EWG und 12/65/CEE).  
 Merce accompagnata del certificato modello D.D.4, attestante che l'importo di compensazione è stato riscosso (Reg. 9/65/CEE e Reg.12/65/CEE).  
 Goederen vergezeld van een document D.D.4 waaruit blijkt, dat het compenserend bedrag geheven werd (Verord. 9/65/EEG en 12/65/EEG).

PRIX DE SEUIL      PRIX FRANCO FRONTIERE      PRELEVEMENTS INTRACOMMUNAUTAIRES  
 SCHWELLENPREISE      FREI-GRENZE-PREISE      INNERGEMEINSCHAFTLICHE ABSCHOPFUNGEN  
 PREZZI D'ENTRATA      PREZZI FRANCO-FRONTIERA      PRELIEVI INTRACOMUNITARI  
 DREMPELPRIJZEN      PRIJZEN FRANCO-GRENS      INTRACOMMUNAUTAIRE HEFFINGEN

PRODUITS LAITIERS  
 MILCHERZEUGNISSE  
 PROD. LATT.-CAS.  
 ZUIVELPRODUCTEN

Pour importations vers : Für Einfuhren nach : Per importazioni verso : Voor invoeren naar :

DEUTSCHLAND (BR)

100 Kg

| Provenance<br>Herkunft<br>Provenienza<br>Herkomst  | Description - Beschreibung<br>Descrizione - Omschrijving                     |             | 1 9 6 7  |         |         |         |         |         |         |         |         |         |         |
|--|--|-------------|--|---------|---------|---------|---------|---------|---------|---------|---------|---------|---------|
|  |  |             | JUL  |         |         |         |         | AUG     |         |         |         | SEP     |         |
|  |  |             | 3-9  | 10-16   | 17-23   | 24-30   | 31-6    | 7-13    | 14-20   | 21-27   | 28-3    | 4-10    |         |
| PG 10 : Saint-Paulin et fromages du même groupe<br>Saint-Paulin e formaggi dello stesso gruppo |  |             | Saint-Paulin und Käse derselben Gruppe<br>Saint-Paulin en kaassoorten van dezelfde groep |         |         |         |         |         |         |         |         |         |         |
| Prix de seuil/Schwellenpreise ; Deutschland<br>Prezzi d'entrata/Drempelprijzen' (BR)           |  | DM          | 451,75   |         |         |         |         |         |         |         |         |         |         |
| U.E.B.L. /<br>B.L.E.U.   | Prix franco frontière-<br>Prijzen franco-grens<br><br>Prélèvements-Heffingen | Fb/<br>Flux | 5348,5   | 5348,5  | 5348,5  | 5348,5  | 5348,5  | 5348,5  | 5348,5  | 5348,5  | 5348,5  | 5348,5  | 5348,5  |
|  |  | DM          | 427,88   | 427,88  | 427,88  | 427,88  | 427,88  | 427,88  | 427,88  | 427,88  | 427,88  | 427,88  | 427,88  |
| FRANCE   | Prix franco frontière<br><br>Prélèvements                                    | Ff          | 588,60   | 588,60  | 588,60  | 568,60  | 568,60  | 576,60  | 588,60  | 588,60  | 588,60  | 588,60  | 588,60  |
|  |  | DM          | 476,88   | 476,88  | 476,88  | 460,68  | 460,68  | 467,16  | 476,88  | 476,88  | 476,88  | 476,88  | 476,88  |
|  |  | DM          | -  | -       | -       | -       | -       | -       | -       | -       | -       | -       | -       |
| ITALIA   | Prezzi franco-frontiera<br><br>Prelievi                                      | Lit         | 73.225   | 73.225  | 73.225  | 73.225  | 73.225  | 73.225  | 73.225  | 73.225  | 72.749  | 72.749  | 74.177  |
|  |  | DM          | 468,64   | 468,64  | 468,64  | 468,64  | 468,64  | 468,64  | 468,64  | 465,59  | 465,59  | 474,73  |         |
|  |  | DM          | -  | -       | -       | -       | -       | -       | -       | -       | -       | -       | -       |
| NEDERLAND  | Prijzen franco-grens<br><br>Heffingen  | Fl          | 404,41   | 404,41  | 404,41  | 404,41  | 404,41  | 404,41  | 404,41  | 404,41  | 404,41  | 404,41  | 404,41  |
|  |  | DM          | 446,86   | 446,86  | 446,86  | 446,86  | 446,86  | 446,86  | 446,86  | 446,86  | 446,86  | 446,86  | 446,86  |
|  |  | DM          | -1)  | -1)     | -1)     | -1)     | -1)     | -1)     | -1)     | -1)     | -1)     | -1)     | -1)     |
| PG 11 : Camembert et fromages du même groupe<br>Camembert e formaggi dello stesso gruppo       |  |             | Camembert und Käse derselben Gruppe<br>Camembert en kaassoorten van dezelfde groep       |         |         |         |         |         |         |         |         |         |         |
| Prix de seuil/Schwellenpreise ; Deutschland<br>Prezzi d'entrata/Drempelprijzen' (BR)           |  | DM          | 482,00   |         |         |         |         |         |         |         |         |         |         |
| U.E.B.L. /<br>B.L.E.U.   | Prix franco frontière-<br>Prijzen franco-grens<br><br>Prélèvements-Heffingen | Fb/<br>Flux | 5.767,5  | 5.767,5 | 5.767,5 | 5.767,5 | 5.767,5 | 5.767,5 | 5.767,5 | 5.767,5 | 5.967,5 | 5.967,5 | 5.967,5 |
|  |  | DM          | 461,40   | 461,40  | 461,40  | 461,40  | 461,40  | 461,40  | 477,40  | 477,40  | 477,40  | 477,40  | 477,40  |
| FRANCE   | Prix franco frontière<br><br>Prélèvements                                    | Ff          | 621,40   | 621,40  | 621,40  | 621,40  | 621,40  | 629,40  | 629,40  | 641,40  | 641,40  | 641,40  | 645,40  |
|  |  | DM          | 503,46   | 503,46  | 503,46  | 503,46  | 503,46  | 509,94  | 509,94  | 519,66  | 519,66  | 519,66  | 522,90  |
|  |  | DM          | -  | -       | -       | -       | -       | -       | -       | -       | -       | -       | -       |
| ITALIA   | Prezzi franco-frontiera<br><br>Prelievi                                      | Lit         | 70.845   | 70.845  | 70.845  | 70.845  | 70.845  | 70.845  | 70.845  | 70.845  | 70.845  | 70.845  | 72.749  |
|  |  | DM          | 453,41   | 453,41  | 453,41  | 453,41  | 453,41  | 453,41  | 453,41  | 453,41  | 453,41  | 453,41  | 465,59  |
|  |  | DM          | -  | -       | -       | -       | -       | -       | -       | -       | -       | -       | -       |
| NEDERLAND  | Prijzen franco-grens<br><br>Heffingen  | Fl          | 429,73   | 429,73  | 429,73  | 429,73  | 429,73  | 429,73  | 429,73  | 429,73  | 429,73  | 429,73  | 429,73  |
|  |  | DM          | 474,84   | 474,84  | 474,84  | 474,84  | 474,84  | 474,84  | 474,84  | 474,84  | 474,84  | 474,84  | 474,84  |
|  |  | DM          | -  | -       | -       | -       | -       | -       | -       | -       | -       | -       | -       |

(1) Marchandise accompagnée d'un document D.D.4 certifiant que le montant compensatoire est perçu (Règl. 9/65/CEE et 12/65/CEE).  
 Waren begleitet von einem Dokument D.D.4, aus dem sich ergibt, dass eine Ausgleichsabgabe erhoben wird (Verord. 9/65/EWG und 12/65/EWG).  
 Merce accompagnata dal certificato modello D.D.4, attestante che l'importo di compensazione è stato riscosso (Reg. 9/65/CEE e Reg. 12/65/CEE).  
 Goederen vergezeld van een document D.D.4 waaruit blijkt, dat het compenserend bedrag gegeven werd (Verord. 9/65/EEG en 12/65/EEG).

PRIX DE SEUIL  
SCHWELLENPREISE  
PREZZI D'ENTRATA  
DREMPELPRIJZEN

PRIX FRANCO FRONTIERE  
FREI-GRENZE-PREISE  
PREZZI FRANCO-FRONTIERA  
PRIJZEN FRANCO-GRENS

PRELEVEMENTS INTRACOMMUNAUTAIRES  
INNERGEMEINSCHAFTLICHE ABSCHOPFUNGEN  
PRELIEVI INTRACOMUNITARI  
INTRACOMMUNAUTAIRE HEFFINGEN

PRODUITS LAITIERS  
MILCHERZEUGNISSE  
PROD. LATT.-CAS.  
ZUIVELPRODUCTEN

Pour importations vers : Für Einfuhren nach : Per importazioni verso : Voor invoeren naar :

DEUTSCHLAND (BR)

100 Kg

| Provenance<br>Herkunft<br>Provenienza<br>Herkomst                                   | Description - Beschreibung<br>Descrizione - Omschrijving | 1 9 6 7     |                     |                    |                     |                     |                     |                     |                     |     |     |  |  |  |
|---|--|-------------|---------------------|--------------------|---------------------|---------------------|---------------------|---------------------|---------------------|-----|-----|--|--|--|
|   |  | FEB         | MAR                 | APR                | MAI                 | JUN                 | JUL                 | AUG                 | SEP                 | OCT | NOV |  |  |  |
| PG 13 :   | Lactose  | Laktose     | Lattosio            | Melkzuiker         |                     |                     |                     |                     |                     |     |     |  |  |  |
| Prix de seuil/Schwelkenpreise : Deutschland<br>Prezzi d'entrata/Drempelprijzen (BR) |  | DM          | 161,00              |                    |                     |                     | 172,00              |                     |                     |     |     |  |  |  |
| U.E.B.L. /<br>B.L.E.U.  | Prix franco frontière-<br>Prijzen franco-grens           | Fb/<br>Flux | 1883,5              | 1883,5             | 2004,6              | 2013,3              | 2013,3              | 2013,3              | 2013,3              |     |     |  |  |  |
|   |  | DM          | 150,68              | 150,68             | 160,37              | 161,06              | 161,06              | 161,06              | 161,06              |     |     |  |  |  |
|   | Prélèvements-Heffingen                                   | DM          | -                   | -                  | -                   | -                   | -                   | -                   | -                   |     |     |  |  |  |
| FRANCE  | Prix franco frontière                                    | Ff          | 197,16              | 199,20             | 199,20              | 199,20              | 199,20              | 199,20              | 199,95              |     |     |  |  |  |
|   |  | DM          | 159,74              | 161,39             | 161,39              | 161,39              | 161,39              | 161,39              | 161,97              |     |     |  |  |  |
|   | Prélèvements   | DM          | -                   | -                  | -                   | -                   | -                   | -                   | -                   |     |     |  |  |  |
| ITALIA  | Prezzi franco-frontiera                                  | Lit         | 34.449              | 35.741             | 35.741              | 35.741              | 34.948              | 30.305              | 30.029              |     |     |  |  |  |
|   |  | DM          | 220,47              | 228,74             | 228,74              | 228,74              | 223,67              | 193,95              | 192,19              |     |     |  |  |  |
|   | Prelievi   | DM          | -                   | -                  | -                   | -                   | -                   | -                   | -                   |     |     |  |  |  |
| NEDERLAND   | Prijzen franco-grens                                     | Fl          | 113,05              | 113,05             | 113,05              | 113,05              | 113,05              | 111,69              | 111,69              |     |     |  |  |  |
|   |  | DM          | 124,92              | 124,92             | 124,92              | 124,92              | 124,92              | 123,41              | 123,41              |     |     |  |  |  |
|   | Heffingen  | DM          | 25,15               | 25,15              | 1,68                | -                   | -                   | -                   | -                   |     |     |  |  |  |
| PG 14 :   | Beurre   | Butter      | Burro               | Boter              |                     |                     |                     |                     |                     |     |     |  |  |  |
| Prix de seuil/Schwelkenpreise : Deutschland<br>Prezzi d'entrata/Drempelprijzen (BR) |  | DM          | 733,49              |                    |                     |                     | 740,00              |                     |                     |     |     |  |  |  |
| BELGIQUE /<br>BELGIE  | Prix franco frontière-<br>Prijzen franco-grens           | Fb          | 9931,7              | 9938,5             | 9929,2              | 9928,5              | 9928,5              | 9928,5              | 9932,0              |     |     |  |  |  |
|   |  | DM          | 794,54              | 795,08             | 794,33              | 794,28              | 794,28              | 794,28              | 794,56              |     |     |  |  |  |
|   | Prélèvements-Heffingen                                   | DM          | -                   | -                  | -                   | -                   | -                   | -                   | -                   |     |     |  |  |  |
| FRANCE  | Prix franco frontière                                    | Ff          | 865,96              | 867,60             | 866,93              | 875,31              | 871,37              | 871,73              | 868,92              |     |     |  |  |  |
|   |  | DM          | 701,60              | 702,93             | 702,39              | 709,18              | 705,98              | 706,28              | 704,00              |     |     |  |  |  |
|   | Prélèvements   | DM          | -                   | -                  | 0,62                | -                   | -                   | -                   | -                   |     |     |  |  |  |
| ITALIA  | Prezzi franco-frontiera                                  | Lit         | 93.221              | 91.976             | 90.253              | 89551               | 90.092              | 88.742              | 91.619              |     |     |  |  |  |
|   |  | DM          | 596,61              | 588,65             | 577,62              | 573,12              | 576,59              | 567,95              | 586,36              |     |     |  |  |  |
|   | Prelievi   | DM          | 96,18               | 102,76             | 121,08              | 124,60              | 121,09              | 129,78              | 112,76              |     |     |  |  |  |
| LUXEMBOURG  | Prix franco frontière                                    | Flux        | 8943,9              | 8943,9             | 9129,6              | 9142,9              | 9142,9              | 9142,9              | 9142,9              |     |     |  |  |  |
|   |  | DM          | 715,51              | 715,51             | 730,37              | 731,43              | 731,43              | 731,43              | 731,43              |     |     |  |  |  |
|   | Prélèvements   | DM          | -                   | -                  | -                   | -                   | -                   | -                   | -                   |     |     |  |  |  |
| NEDERLAND   | Prijzen Franco-grens                                     | Fl          | 534,38              | 569,63             | 582,49              | 582,49              | 582,49              | 582,43              | 582,43              |     |     |  |  |  |
|   |  | DM          | 590,47              | 629,42             | 643,64              | 643,64              | 643,64              | 643,57              | 643,57              |     |     |  |  |  |
|   | Heffingen  | DM          | 43,41 <sup>1)</sup> | 8,24 <sup>1)</sup> | 24,29 <sup>1)</sup> | 26,02 <sup>1)</sup> | 26,02 <sup>1)</sup> | 26,09 <sup>1)</sup> | 26,09 <sup>1)</sup> |     |     |  |  |  |

1) Marchandise accompagnée d'un document D.D.4, certifiant que le montant compensatoire est perçu (Règl. 9/65/CEE et 12/65/CEE)  
Waren begleitet von einem Dokument D.D.4, aus dem sich ergibt, dass eine Ausgleichsabgabe erhoben wird (Verordn. 9/65/EWG und 12/65/EWG)  
Merce accompagnata dal certificato modello D.D.4, attestante che l'importo di compensazione è stato riscosso (Reg. 9/65/CEE e Reg. 12/65/CEE)  
Goederen vergezeld van een document D.D.4 waaruit blijkt, dat het compenserend bedrag gegeven werd (Verord. 9/65/EEG en 12/65/EEG)

PRIX DE SEUIL      PRIX FRANCO FRONTIERE      PRELEVEMENTS INTRACOMMUNAUTAIRES  
 SCHWELLENPREISE      FREI-GRENZE-PREISE      INNERGEMEINSCHAFTLICHE ABSCHOPFUNGEN  
 PREZZI D'ENTRATA      PREZZI FRANCO-FRONTIERA      PRELIEVI INTRACOMUNITARI  
 DREMPELPRIJZEN      PRIJZEN FRANCO-GRENS      INTRACOMMUNAUTAIRE HEFFINGEN

PRODUITS LAITIERS  
 MILCHERZEUGNISSE  
 PROD. LATT.-CAS.  
 ZUIVELPRODUCTEN

Pour importations vers : Für Einfuhren nach : Per importazioni verso : Voor invoeren naar :

DEUTSCHLAND (BR)

100 Kg

| Provenance<br>Herkunft<br>Provenienza<br>Herkomst                                     | Description - Beschreibung<br>Descrizione - Omschrijving | 1 9 6 7     |                     |                     |                     |                     |                     |                     |                     |                     |                     |                     |
|---|--|-------------|---------------------|---------------------|---------------------|---------------------|---------------------|---------------------|---------------------|---------------------|---------------------|---------------------|
|   |  | JUL         |                     |                     |                     | AUG                 |                     |                     |                     | SEP                 |                     |                     |
|   |  | 3-9         | 10-16               | 17-23               | 24-30               | 31-6                | 7-13                | 14-20               | 21-27               | 28-3                | 4-10                |                     |
| PG 13   | Lactose  | Laktose     |                     |                     |                     | Lattosio            |                     |                     |                     | Melksuiker          |                     |                     |
| Prix de seuil/Schwelkenpreise : Deutschland<br>Prezzi d'entrata/Drempelprijzen : (BR) |  | DM          | 172,00              |                     |                     |                     |                     |                     |                     |                     |                     |                     |
| U.E.B.L. /<br>B.L.E.U.  | Prix franco frontière-<br>Prijzen franco-grens           | Fb/<br>Flux | 2013,3              | 2013,3              | 2013,3              | 2013,3              | 2013,3              | 2013,3              | 2013,3              | 2013,3              | 2013,3              | 2013,3              |
|   | Prélèvements-Heffingen                                   | DM          | 161,06              | 161,06              | 161,06              | 161,06              | 161,06              | 161,06              | 161,06              | 161,06              | 161,06              | 161,06              |
| FRANCE  | Prix franco frontière                                    | Ff          | 199,20              | 199,20              | 199,20              | 199,20              | 199,20              | 199,20              | 199,20              | 201,20              | 201,20              | 201,20              |
|   | Prélèvements   | DM          | 161,39              | 161,39              | 161,39              | 161,39              | 161,39              | 161,39              | 161,39              | 163,01              | 163,01              | 163,01              |
|   |  | DM          | -                   | -                   | -                   | -                   | -                   | -                   | -                   | -                   | -                   | -                   |
| ITALIA  | Prezzi franco-frontiera                                  | Lit         | 30981               | 30.029              | 30.029              | 30.029              | 30.029              | 30.029              | 30.029              | 30.029              | 30.029              | 30.029              |
|   | Prelievi   | DM          | 198,28              | 192,19              | 192,19              | 192,19              | 192,19              | 192,19              | 192,19              | 192,19              | 192,19              | 192,19              |
|   |  | DM          | -                   | -                   | -                   | -                   | -                   | -                   | -                   | -                   | -                   | -                   |
| NEDERLAND   | Prijzen franco-grens                                     | Fl          | 111,69              | 111,69              | 111,69              | 111,69              | 111,69              | 111,69              | 111,69              | 111,69              | 111,69              | 111,69              |
|   | Heffingen  | DM          | 123,41              | 123,41              | 123,41              | 123,41              | 123,41              | 123,41              | 123,41              | 123,41              | 123,41              | 123,41              |
|   |  | DM          | -                   | -                   | -                   | -                   | -                   | -                   | -                   | -                   | -                   | -                   |
| PG 14 :   | Beurre   | Butter      |                     |                     |                     | Burro               |                     |                     |                     | Boter               |                     |                     |
| Prix de seuil/Schwelkenpreise : Deutschland<br>Prezzi d'entrata/Drempelprijzen : (BR) |  | DM          | 740,00              |                     |                     |                     |                     |                     |                     |                     |                     |                     |
| BELGIQUE /<br>BELGIE  | Prix franco frontière-<br>Prijzen franco-grens           | Fb          | 9928,5              | 9928,5              | 9928,5              | 9928,5              | 9928,5              | 9928,5              | 9928,5              | 9938,5              | 9938,5              | 9938,5              |
|   | Prélèvements-Heffingen                                   | DM          | 794,28              | 794,28              | 794,28              | 794,28              | 794,28              | 794,28              | 794,28              | 795,08              | 795,08              | 795,08              |
|   |  | DM          | -                   | -                   | -                   | -                   | -                   | -                   | -                   | -                   | -                   | -                   |
| FRANCE  | Prix franco frontière                                    | Ff          | 873,60              | 870,60              | 870,60              | 871,60              | 871,60              | 869,60              | 869,60              | 866,60              | 866,60              | 862,60              |
|   | Prélèvements   | DM          | 707,79              | 705,36              | 705,36              | 706,17              | 706,17              | 704,55              | 704,55              | 702,12              | 702,12              | 698,88              |
|   |  | DM          | -                   | -                   | -                   | -                   | -                   | -                   | -                   | -                   | -                   | -                   |
| ITALIA  | Prezzi franco-frontiera                                  | Lit         | 88.711              | 88.229              | 88.229              | 89.675              | 89.675              | 92.085              | 92.085              | 92.085              | 92.085              | 95.459              |
|   | Prelievi   | DM          | 567,75              | 564,67              | 564,67              | 573,92              | 573,92              | 589,34              | 589,34              | 589,34              | 589,34              | 610,94              |
|   |  | DM          | 131,37              | 131,37              | 131,37              | 125,20              | 125,20              | 109,78              | 109,78              | 109,78              | 109,78              |                     |
| LUXEMBOURG  | Prix franco frontière                                    | Flux        | 9142,9              | 9142,9              | 9142,9              | 9142,9              | 9142,9              | 9142,9              | 9142,9              | 9142,9              | 9142,9              | 9142,9              |
|   | Prélèvements   | DM          | 731,43              | 731,43              | 731,43              | 731,43              | 731,43              | 731,43              | 731,43              | 731,43              | 731,43              | 731,43              |
|   |  | DM          | -                   | -                   | -                   | -                   | -                   | -                   | -                   | -                   | -                   | -                   |
| NEDERLAND   | Prijzen Franco-grens                                     | Fl          | 582,43              | 582,43              | 582,43              | 582,43              | 582,43              | 582,43              | 582,43              | 582,43              | 582,43              | 582,43              |
|   | Heffingen  | DM          | 643,57              | 643,57              | 643,57              | 643,57              | 643,57              | 643,57              | 643,57              | 643,57              | 643,57              | 643,57              |
|   |  | DM          | 26,09 <sup>1)</sup> | 26,09 <sup>1)</sup> | 26,09 <sup>1)</sup> | 26,09 <sup>1)</sup> | 26,09 <sup>1)</sup> | 26,09 <sup>1)</sup> | 26,09 <sup>1)</sup> | 26,09 <sup>1)</sup> | 26,09 <sup>1)</sup> | 26,09 <sup>1)</sup> |

(1) Marchandise accompagnée d'un document D.D.4 certifiant que le montant compensatoire est perçu (Règl. 9/65/CEE et 12/65/CEE)  
 Waren begleitet von einem Dokument D.D.4, aus dem sich ergibt, dass eine Ausgleichsabgabe erhoben wird (Verordn. 9/65/EWG  
 und 12/65/EEG).  
 Merce accompagnata dal certificato modello D.D.4, attestante chel'importo di compensazione è stato riscosso (Reg. 9/65/CEE e  
 Reg. 12/65/CEE)  
 Goederen vergezeld van een document D.D.4 waaruit blijkt, dat het compenserend bedrag gegeven werd (Verord. 9/65/EEG en 12/65/EEG).

PRIX DE SEUIL      PRIX FRANCO FRONTIERE      PRELEVEMENTS INTRACOMMUNAUTAIRES  
 SCHWELLENPREISE      FREI-GRENZE-PREISE      INNERGEMEINSCHAFTLICHE ABSCHOPFUNGEN  
 PREZZI D'ENTRATA      PREZZI FRANCO-FRONTIERA      PRELIEVI INTRACOMUNITARI  
 DREMPELPRIJZEN      PRIJZEN FRANCO-GRENS      INTRACOMMUNAUTAIRE HEFFINGEN

PRODUITS LAITIERS  
 MILCHERZEUGNISSE  
 PROD. LATT.-CAS.  
 ZUIVELPRODUCTEN

Pour importations vers : Für Einfuhren nach : Per importazioni verso : Voor invoeren naar :

DEUTSCHLAND (BR)

100 Kg

| Provenance<br>Herkunft<br>Provenienza<br>Herkomst                                   | Description - Beschreibung<br>Descrizione - Omschrijving | 1 9 6 7     |        |        |        |        |        |        |           |     |     |  |  |
|---|--|-------------|--------|--------|--------|--------|--------|--------|-----------|-----|-----|--|--|
|   |  | FEB         | MAR    | APR    | MAI    | JUN    | JUL    | AUG    | SEP       | OCT | NOV |  |  |
| CHE : Cheddar   |  |             |        |        |        |        |        |        |           |     |     |  |  |
| Prix de seuil/Schwelkenpreise : Deutschland<br>Prezzi d'entrata/Drempelprijzen (BR) |  | DM          | 305,04 |        |        | 305,04 |        |        | 406,00 2) |     |     |  |  |
| U.E.B.L. /<br>B.L.E.U.  | Prix franco frontière-<br>Prijzen franco-grens           | Fb/<br>Flux | 4542,5 | 4542,5 | 4542,5 | 4542,5 | 4542,5 | 4542,5 | 5014,3    |     |     |  |  |
|   | Prélèvements-Heffingen                                   | DM          | 363,40 | 363,40 | 363,40 | 363,40 | 363,40 | 363,40 | 401,14    |     |     |  |  |
|   |  | DM          | -      | -      | -      | -      | -      | -      | -         |     |     |  |  |
| FRANCE  | Prix franco frontière                                    | Ff          | 560,21 | 544,86 | 541,47 | 528,63 | 532,30 | 538,47 | 561,63    |     |     |  |  |
|   | Prélèvements   | DM          | 453,88 | 441,44 | 438,70 | 428,30 | 431,27 | 436,27 | 455,03    |     |     |  |  |
|   |  | DM          | -      | -      | -      | -      | -      | -      | -         |     |     |  |  |
| ITALIA  | Prezzi franco-frontiera                                  | Lit         | 43.668 | 43.668 | 43.668 | 43668  | 56.391 | 58.348 | 58.348    |     |     |  |  |
|   | Prelievi   | DM          | 279,48 | 279,48 | 279,48 | 279,48 | 360,90 | 373,43 | 373,43    |     |     |  |  |
|   |  | DM          | 4,35   | 4,35   | 4,35   | 4,35   | 0,58   | -      | 7,52      |     |     |  |  |
| NEDERLAND   | Prijzen franco-grens                                     | Ff          | 371,52 | 373,84 | 382,18 | 384,67 | 381,51 | 381,44 | 401,41    |     |     |  |  |
|   | Heffingen  | DM          | 410,52 | 413,08 | 422,30 | 425,05 | 421,56 | 421,48 | 443,55    |     |     |  |  |
|   |  | DM          | - 1)   | - 1)   | - 1)   | - 1)   | - 1)   | - 1)   | - 1)      |     |     |  |  |
| TIL : Tilsit      Tilsiter      Tilsit      Tilsit                                  |  |             |        |        |        |        |        |        |           |     |     |  |  |
| Prix de seuil/Schwelkenpreise : Deutschland<br>Prezzi d'entrata/Drempelprijzen (BR) |  | DM          | 361,30 |        |        | 405,00 |        |        |           |     |     |  |  |
| U.E.B.L. /<br>B.L.E.U.  | Prix franco frontière-<br>Prijzen franco-grens           | Fb/<br>Flux | 5454,5 | 5454,5 | 5602,9 | 5613,5 | 5613,5 | 5613,5 | 5613,5    |     |     |  |  |
|   | Prélèvements-Heffingen                                   | DM          | 436,36 | 436,36 | 448,23 | 449,08 | 449,08 | 449,08 | 449,08    |     |     |  |  |
|   |  | DM          | -      | -      | -      | -      | -      | -      | -         |     |     |  |  |
| FRANCE  | Prix franco frontière                                    | Ff          | 552,57 | 552,57 | 557,90 | 564,00 | 564,00 | 564,00 | 564,00    |     |     |  |  |
|   | Prélèvements   | DM          | 447,69 | 447,69 | 452,01 | 456,95 | 456,95 | 456,95 | 456,95    |     |     |  |  |
|   |  | DM          | -      | -      | -      | -      | -      | -      | -         |     |     |  |  |
| ITALIA  | Prezzi franco-frontiera                                  | Lit         | 66.781 | 66.781 | 68.817 | 68962  | 68962  | 68.962 | 68.962    |     |     |  |  |
|   | Prelievi   | DM          | 427,40 | 427,40 | 440,43 | 441,36 | 441,36 | 441,36 | 441,36    |     |     |  |  |
|   |  | DM          | -      | -      | -      | -      | -      | -      | -         |     |     |  |  |
| NEDERLAND   | Prijzen franco-grens                                     | Ff          | 312,73 | 312,73 | 346,18 | 348,57 | 348,57 | 348,50 | 348,50    |     |     |  |  |
|   | Heffingen  | DM          | 345,56 | 345,56 | 382,52 | 385,16 | 385,16 | 385,08 | 385,08    |     |     |  |  |
|   |  | DM          | - 1)   | - 1)   | - 1)   | - 1)   | - 1)   | - 1)   | - 1)      |     |     |  |  |

1) Marchandise accompagnée d'un document D.D.4, certifiant que le montant compensatoire est perçu (Règl. 9/65/CEE et 12/65/CEE)  
 Waren begleitet von einem Dokument D.D.4, aus dem sich ergibt, dass eine Ausgleichsabgabe erhoben wird. (Verordn. 9/65/EWG und 12/65/EEG)  
 Merce accompagnata dal certificato modello D.D.4, attestante che l'importo di compensazione è stato riscosso (Reg. 9/65/CEE e 12/65/CEE)  
 Goederen vergezeld van een document D.D.4 waaruit blijkt, dat het compenserend bedrag geheven werd (Verord. 9/65/EEG en 12/65/EEG)

2) Valable à partir du : Gültig ab : Valido a partire dal : Geldig vanaf : 5/6/67

PRIX DE SEUIL  
SCHWELLENPREISE  
PREZZI D'ENTRATA  
DREMPELPRIJZEN

PRIX FRANCO FRONTIERE  
FREI-GRENZE-PREISE  
PREZZI FRANCO-FRONTIERA  
PRIJZEN FRANCO-GRENS

PRELEVEMENTS INTRACOMMUNAUTAIRES  
INNERGEMEINSCHAFTLICHE ABSCHOPFUNGEN  
PRELIEVI INTRACOMUNITARI  
INTRACOMMUNAUTAIRE HEFFINGEN

PRODUITS LAITIERS  
MILCHERZEUGNISSE  
PROD. LATT.-CAS.  
ZUIVELPRODUCTEN

Pour importations vers : Für Einfuhren nach : Per importazioni verso : Voor invoeren naar :

DEUTSCHLAND (BR)

100 Kg

| Provenance<br>Herkunft<br>Provenienza<br>Herkomst                                 | Description - Beschreibung<br>Descrizione - Omschrijving | 9 6 7                  |        |        |        |        |                      |        |        |        |        |        |
|---|--|------------------------|--------|--------|--------|--------|----------------------|--------|--------|--------|--------|--------|
|   |  | JUL                    |        |        |        |        | AUG                  |        |        |        |        | SEP    |
|   |  | 3-9                    | 10-16  | 17-23  | 24-30  | 31-6   | 7-13                 | 14-20  | 21-27  | 28-3   | 4-10   |        |
| CHE : Cheddar   |  |                        |        |        |        |        |                      |        |        |        |        |        |
| Prix de seuil/Schwelkenpreise Deutschland<br>Prezzi d'entrata/Drempelprijzen (BR) |  | DM                     | 406,00 |        |        |        |                      |        |        |        |        |        |
| U.E.B.L. /<br>B.L.E.U.  | Prix franco frontière-<br>Prijsen franco-grens           | Fb/<br>Flux            | 4542,5 | 4542,5 | 4542,5 | 4542,5 | 4792,5 <sup>1)</sup> | 5067,5 | 5067,5 | 5067,5 | 5067,5 | 5067,5 |
|   |  | DM                     | 363,40 | 363,40 | 363,40 | 363,40 | 383,40               | 405,40 | 405,40 | 405,40 | 405,40 | 405,40 |
| FRANCE  | Prélèvements-Heffingen                                   | DM                     | -      | -      | -      | -      | -                    | -      | -      | -      | -      | -      |
|   | Prix franco frontière                                    | Ff                     | 542,60 | 538,60 | 538,60 | 533,60 | 564,60 <sup>1)</sup> | 559,60 | 559,60 | 562,60 | 562,60 | 551,60 |
|   | Prélèvements   | DM                     | 439,61 | 436,37 | 436,37 | 432,32 | 457,44               | 453,39 | 453,39 | 455,82 | 455,82 | 446,91 |
|   |  | DM                     | -      | -      | -      | -      | -                    | -      | -      | -      | -      | -      |
| ITALIA  | Prezzi franco-frontiera                                  | Lit                    | 58.348 | 58.348 | 58.348 | 58.348 | 58.348 <sup>1)</sup> | 58.348 | 58.348 | 58.348 | 58.348 | 58.348 |
|   | Prelievi   | DM                     | 373,43 | 373,43 | 373,43 | 373,43 | 373,43               | 373,43 | 373,43 | 373,43 | 373,43 | 373,43 |
|   |  | DM                     | -      | -      | -      | -      | 7,52 <sup>1)</sup>   | -      | -      | -      | -      | -      |
| NEDERLAND   | Prijzen franco-grens                                     | Fl                     | 381,44 | 381,44 | 381,44 | 381,44 | 401,41 <sup>1)</sup> | 401,41 | 401,41 | 401,41 | 401,41 | 401,41 |
|   | Heffingen  | DM                     | 421,48 | 421,48 | 421,48 | 421,48 | 443,55               | 443,55 | 443,55 | 443,55 | 443,55 | 443,55 |
|   |  | DM                     | - 2)   | - 2)   | - 2)   | - 2)   | - 2)                 | - 2)   | - 2)   | - 2)   | - 2)   | - 2)   |
| TIL : Tilsit  |  | Tilsiter Tilsit Tilsit |        |        |        |        |                      |        |        |        |        |        |
| Prix de seuil/Schwelkenpreise Deutschland<br>Prezzi d'entrata/Drempelprijzen (BR) |  | DM                     | 422,50 |        |        |        |                      |        |        |        |        |        |
| U.E.B.L. /<br>B.L.E.U.  | Prix franco frontière-<br>Prijsen franco-grens           | Fb/<br>Flux            | 5613,5 | 5613,5 | 5613,5 | 5613,5 | 5613,5               | 5613,5 | 5613,5 | 5613,5 | 5613,5 | 5613,5 |
|   |  | DM                     | 449,08 | 449,08 | 449,08 | 449,08 | 449,08               | 449,08 | 449,08 | 449,08 | 449,08 | 449,08 |
| FRANCE  | Prélèvements-Heffingen                                   | DM                     | -      | -      | -      | -      | -                    | -      | -      | -      | -      | -      |
|   | Prix franco frontière                                    | Ff                     | 564,00 | 564,00 | 564,00 | 564,00 | 564,00               | 564,00 | 564,00 | 564,00 | 564,00 | 564,00 |
|   | Prélèvements   | DM                     | 456,95 | 456,95 | 456,95 | 456,95 | 456,95               | 456,95 | 456,95 | 456,95 | 456,95 | 456,95 |
|   |  | DM                     | -      | -      | -      | -      | -                    | -      | -      | -      | -      | -      |
| ITALIA  | Prezzi franco-frontiera                                  | Lit                    | 68.962 | 68.962 | 68.962 | 68.962 | 68.962               | 68.962 | 68.962 | 68.962 | 68.962 | 68.962 |
|   | Prelievi   | DM                     | 441,36 | 441,36 | 441,36 | 441,36 | 441,36               | 441,36 | 441,36 | 441,36 | 441,36 | 441,36 |
|   |  | DM                     | -      | -      | -      | -      | -                    | -      | -      | -      | -      | -      |
| NEDERLAND   | Prijzen franco-grens                                     | Fl                     | 348,50 | 348,50 | 348,50 | 348,50 | 348,50               | 348,50 | 348,50 | 348,50 | 348,50 | 348,50 |
|   | Heffingen  | DM                     | 385,08 | 385,08 | 385,08 | 385,08 | 385,08               | 385,08 | 385,08 | 385,08 | 385,08 | 385,08 |
|   |  | DM                     | - 2)   | - 2)   | - 2)   | - 2)   | - 2)                 | - 2)   | - 2)   | - 2)   | - 2)   | - 2)   |

(1) A partir du :/Ab:/A partire dal :/Vanaf : 1/8/1967

(2) Marchandise accompagnée d'un document D.D.4 certifiant que le montant compensatoire est perçu (Règl. 9/65/CEE et 12/65/CEE)  
Waren begleitet von einem Dokument D.D.4, aus dem sich ergibt, dass eine Ausgleichsabgabe erhoben wird (Verord. 9/65/EWG und 12/65/EEG)  
Merce accompagnata dal certificato modello D.D.4 attestante che l'importo di compensazione è stato riscosso (Reg. 9/65/CEE e Reg. 12/65/CEE)  
Goederen vergezeld van een document D.D.4 waaruit blijkt, dat het compenserend bedrag geheven werd (Verord. 9/65/EEG en 12/65/EEG).

PRIX DE SEUIL  
SCHWELLENPREISE  
PREZZI D'ENTRATA  
DREMPELPRIJZEN

PRIX FRANCO FRONTIERE  
FREI-GRENZE-PREISE  
PREZZI FRANCO-FRONTIERA  
PRIJZEN FRANCO-GRENS

PRELEVEMENTS INTRACOMMUNAUTAIRES  
INNERGEMEINSCHAFTLICHE ABSCHÖPFUNGEN  
PRELIEVI INTRACOMUNITARI  
INTRACOMMUNAUTAIRE HEFFINGEN

PRODUITS LAITIERS  
MILCHERZEUGNISSE  
PROD. LATT.-CAS.  
ZUIVELPRODUCTEN

Pour importations vers : Für Einfuhren nach : Per importazioni verso : Voor invoeren naar :

FRANCE

100 Kg

| Provenance<br>Herkunft<br>Provenienza<br>Herkomst   | Description - Beschreibung<br>Descrizione - Omschrijving | 1967        |        |        |        |        |            |        |        |     |     |  |  |
|---|--|-------------|--------|--------|--------|--------|------------|--------|--------|-----|-----|--|--|
|   |  | FEB         | MAR    | APR    | MAI    | JUN    | JUL        | AUG    | SEP    | OCT | NOV |  |  |
| PG 01 : Poudre de sérum Molkenpulver Siero di latte Weipoeder   |  |             |        |        |        |        |            |        |        |     |     |  |  |
| Prix de seuil / Schwellenpreise : France<br>Prezzi d'entrata/Drempelprijzen   |  | Ff          | 106,15 |        |        |        | 106,15     |        |        |     |     |  |  |
| U.E.B.L. /<br>B.L.E.U.  | Prix franco frontière-<br>Prijsen franco-grens           | Fb/<br>Flux | 1053,9 | 1071,4 | 1086,8 | 1086,2 | 1097,5     | 1097,5 | 1105,6 |     |     |  |  |
|   |  | Ff          | 104,07 | 105,79 | 107,31 | 107,25 | 108,37     | 108,37 | 109,17 |     |     |  |  |
|   | Prélèvements-Heffingen                                   | Ff          | -      | -      | -      | -      | -          | -      | -      |     |     |  |  |
| DEUTSCHLAND<br>(BR)   | Frei-Grenze-Preise                                       | DM          | 87,97  | 88,35  | 89,17  | 89,05  | 88,90      | 88,70  | 88,89  |     |     |  |  |
|   |  | Ff          | 108,58 | 109,04 | 110,06 | 109,91 | 109,73     | 109,48 | 109,71 |     |     |  |  |
|   | Abschöpfungen  | Ff          | -      | -      | -      | -      | -          | -      | -      |     |     |  |  |
| ITALIA  | Prezzi franco-frontiera                                  | Lit         | 14483  | 14483  | 14.483 | 14.483 | 14483      | 14.483 | 14.483 |     |     |  |  |
|   |  | Ff          | 114,40 | 114,40 | 114,40 | 114,40 | 114,40     | 114,40 | 114,40 |     |     |  |  |
|   | Prelievi   | Ff          | -      | -      | -      | -      | -          | -      | -      |     |     |  |  |
| NEDERLAND   | Prijzen franco-grens                                     | Ff          | 55,03  | 57,20  | 57,36  | 66,37  | 65,51      | 67,39  | 67,32  |     |     |  |  |
|   |  | Ff          | 75,05  | 78,01  | 78,23  | 90,51  | 89,21      | 91,91  | 91,81  |     |     |  |  |
|   | Heffingen  | Ff          | 27,47  | 24,05  | 23,42  | 11,14  | 12,44      | 9,75   | 9,84   |     |     |  |  |
| PG 02 : Lait et crème de lait en poudre (24 à 27 %) Milch und Rahm in Pulverform (24 bis 27 %) Latte e crema di latte in polvere (24 a 27 %) Melk en room in poeder (24 tot 27 %) |  |             |        |        |        |        |            |        |        |     |     |  |  |
| Prix de seuil / Schwellenpreise : France<br>Prezzi d'entrata/Drempelprijzen   |  | Ff          | 474,72 |        | 474,72 |        | 484,18 (1) |        |        |     |     |  |  |
| U.E.B.L. /<br>B.L.E.U.  | Prix franco frontière-<br>Prijsen franco-grens           | Fb/<br>Flux | 3980,4 | 3998,3 | 4320,2 | 4417,5 | 4419,2     | 4427,5 | 4423,5 |     |     |  |  |
|   |  | Ff          | 393,02 | 394,80 | 426,58 | 436,19 | 436,35     | 437,18 | 436,78 |     |     |  |  |
|   | Prélèvements-Heffingen                                   | Ff          | 72,51  | 69,83  | 44,19  | 39,79  | 39,79      | 39,79  | 39,79  |     |     |  |  |
| DEUTSCHLAND<br>(BR)   | Frei-Grenze-Preise                                       | DM          | 330,61 | 332,01 | 343,08 | 354,04 | 357,08     | 356,99 | 360,43 |     |     |  |  |
|   |  | Ff          | 408,06 | 409,78 | 423,45 | 436,97 | 440,73     | 440,62 | 444,87 |     |     |  |  |
|   | Abschöpfungen  | Ff          | 58,56  | 56,47  | 47,52  | 38,16  | 33,30      | 33,30  | 29,44  |     |     |  |  |
| ITALIA  | Prezzi franco-frontiera                                  | Lit         | 60080  | 60080  | 60.080 | 60.080 | 60.080     | 60.080 | 60.080 |     |     |  |  |
|   |  | Ff          | 474,57 | 475,57 | 474,57 | 474,57 | 474,57     | 474,57 | 474,57 |     |     |  |  |
|   | Prelievi   | Ff          | -      | -      | -      | -      | -          | -      | -      |     |     |  |  |
| NEDERLAND   | Prijzen franco-grens                                     | Ff          | 275,40 | 283,17 | 285,25 | 286,19 | 286,03     | 284,12 | 284,94 |     |     |  |  |
|   |  | Ff          | 375,60 | 386,19 | 389,03 | 390,31 | 390,10     | 387,49 | 388,61 |     |     |  |  |
|   | Heffingen  | Ff          | 89,74  | 78,86  | 81,81  | 84,48  | 84,48      | 86,01  | 84,90  |     |     |  |  |

\*) A partir de : / Ab : / A partire dal : / Vanaf : 10.4.1967

PRIX DE SEUIL  
SCHWELLENPREISE  
PREZZI D'ENTRATA  
DREMPELPRIJZEN

PRIX FRANCO FRONTIERE  
FREI-GRENZE-PREISE  
PREZZI FRANCO-FRONTIERA  
PRIJZEN FRANCO-GRENS

PRELEVEMENTS INTRACOMMUNAUTAIRES  
INNERGEMEINSCHAFTLICHE ABSCHÖPFUNGEN  
PRELIEVI INTRACOMUNITARI  
INTRACOMMUNAUTAIRE HEFFINGEN

PRODUITS LAITIERS  
MILCHERZEUGNISSE  
PROD. LATT.-CAS.  
ZUIVELPRODUCTEN

Pour importations vers : Für Einfuhren nach : Per importazioni verso : Voor invoeren naar :

FRANCE

100 Kg

| Provenance<br>Herkunft<br>Provenienza<br>Herkomst                           | Description - Beschreibung<br>Descrizione - Omschrijving                                     | 1 9 6 7  |        |        |        |        |        |        |        |        |        |        |
|---|--|--|--------|--------|--------|--------|--------|--------|--------|--------|--------|--------|
|   |  | JUL  |        |        |        |        | AUG    |        |        |        | SEP    |        |
|   |  | 3-9  | 10-16  | 17-23  | 24-30  | 31-6   | 7-13   | 14-20  | 21-27  | 28-3   | 4-10   |        |
| PG 01 :   | Poudre de sérum<br>Molkenpulver<br>Siero di latte<br>Weipoeder                               |  |        |        |        |        |        |        |        |        |        |        |
| Prix de seuil / Schwellenpreise : France<br>Prezzi d'entrata/Drempelprijzen |  | Ff   | 106,15 |        |        |        |        |        |        |        |        |        |
| U.E.B.L. /<br>B.L.E.U.  | Prix franco frontière-<br>Prijzen franco-grens<br><br>Prélèvements-Heffingen                 | Fb/<br>Flux  | 1097,5 | 1097,5 | 1097,5 | 1097,5 | 1097,5 | 1107,5 | 1107,5 | 1107,5 | 1107,5 | 1107,5 |
|   |  | Ff   | 108,37 | 108,37 | 108,37 | 108,37 | 108,37 | 109,36 | 109,36 | 109,36 | 109,36 | 109,36 |
|   |  | Ff   | -      | -      | -      | -      | -      | -      | -      | -      | -      | -      |
| DEUTSCHLAND<br>(BR)   | Frei-Grenze-Preise<br><br>Abschöpfungen  | DM   | 88,70  | 88,70  | 88,70  | 88,70  | 88,70  | 88,94  | 88,94  | 88,94  | 88,94  | 88,94  |
|   |  | Ff   | 109,48 | 109,48 | 109,48 | 109,48 | 109,48 | 109,78 | 109,78 | 109,78 | 109,78 | 109,78 |
|   |  | Ff   | -      | -      | -      | -      | -      | -      | -      | -      | -      | -      |
| ITALIA  | Prezzi franco-frontiera<br><br>Prelievi  | Lit  | 14.483 | 14.483 | 14.483 | 14.483 | 14.483 | 14.483 | 14.483 | 14.483 | 14.483 | 14.001 |
|   |  | Ff   | 114,40 | 114,40 | 114,40 | 114,40 | 114,40 | 114,40 | 114,40 | 114,40 | 114,40 | 110,59 |
|   |  | Ff   | -      | -      | -      | -      | -      | -      | -      | -      | -      | -      |
| NEDERLAND   | Prijzen franco-grens<br><br>Heffingen  | Fl   | 67,13  | 67,13  | 67,13  | 68,12  | 68,12  | 67,13  | 67,13  | 67,13  | 67,13  | 67,13  |
|   |  | Ff   | 91,55  | 91,55  | 91,55  | 92,90  | 92,90  | 91,55  | 91,55  | 91,55  | 91,55  | 91,55  |
|   |  | Ff   | 10,10  | 10,10  | 10,10  | 8,75   | 8,75   | 10,10  | 10,10  | 10,10  | 10,10  | 10,10  |
| PG 02 :   | Lait et crème de lait en poudre (24 à 27 %)<br>Latte e crema di latte in polvere (24 a 27 %) | Milch und Rahm in Pulverform (24 bis 27 %)<br>Melk en room in poeder (24 tot 27 %) |        |        |        |        |        |        |        |        |        |        |
| Prix de seuil / Schwellenpreise : France<br>Prezzi d'entrata/Drempelprijzen |  | Ff   | 484,18 |        |        |        |        |        |        |        |        |        |
| U.E.B.L. /<br>B.L.E.U.  | Prix franco frontière-<br>Prijzen franco-grens<br><br>Prélèvements-Heffingen                 | Fb/<br>Flux  | 4427,5 | 4427,5 | 4427,5 | 4427,5 | 4427,5 | 4422,5 | 4422,5 | 4422,5 | 4422,5 | 4422,5 |
|   |  | Ff   | 437,18 | 437,18 | 437,18 | 437,18 | 437,18 | 436,68 | 436,68 | 436,68 | 436,68 | 436,68 |
|   |  | Ff   | 39,79  | 39,79  | 39,79  | 39,79  | 39,79  | 39,79  | 39,79  | 39,79  | 39,79  | 39,79  |
| DEUTSCHLAND<br>(BR)   | Frei-Grenze-Preise<br><br>Abschöpfungen  | DM   | 357,15 | 355,69 | 355,69 | 359,09 | 359,09 | 360,54 | 360,54 | 361,03 | 361,03 | 361,27 |
|   |  | Ff   | 440,82 | 439,02 | 439,02 | 443,21 | 443,21 | 445,00 | 445,00 | 445,61 | 445,61 | 445,90 |
|   |  | Ff   | 33,30  | 33,30  | 33,30  | 33,30  | 33,30  | 28,51  | 28,51  | 28,51  | 28,51  |        |
| ITALIA  | Prezzi franco-frontiera<br><br>Prelievi  | Lit  | 60.080 | 60.080 | 60.080 | 60.080 | 60.080 | 60.080 | 60.080 | 60.080 | 60.080 | 60.080 |
|   |  | Ff   | 474,57 | 474,57 | 474,57 | 474,57 | 474,57 | 474,57 | 474,57 | 474,57 | 474,57 | 474,57 |
|   |  | Ff   | -      | -      | -      | -      | -      | -      | -      | -      | -      | -      |
| NEDERLAND   | Prijzen franco-grens<br><br>Heffingen  | Fl   | 282,13 | 284,94 | 284,94 | 284,94 | 284,94 | 284,94 | 284,94 | 284,94 | 284,94 | 284,94 |
|   |  | Ff   | 384,78 | 388,61 | 388,61 | 388,61 | 388,61 | 388,61 | 388,61 | 388,61 | 388,61 | 388,61 |
|   |  | Ff   | 88,73  | 84,90  | 84,90  | 84,90  | 84,90  | 84,90  | 84,90  | 84,90  | 84,90  | 84,90  |



PRIX DE SEUIL  
SCHWELLENPREISE  
PREZZI D'ENTRATA  
DREMPELPRIJZEN

PRIX FRANCO FRONTIERE  
FREI-GRENZE-PREISE  
PREZZI FRANCO-FRONTIERA  
PRIJZEN FRANCO-GRENS

PRELEVEMENTS INTRACOMMUNAUTAIRES  
INNERGEMEINSCHAFTLICHE ABSCHÖPFUNGEN  
PRELIEVI INTRACOMUNITARI  
INTRACOMMUNAUTAIRE HEFFINGEN

PRODUITS LAITIERS  
MILCHERZEUGNISSE  
PROD. LATTE.-CAS.  
ZUIVELPRODUCTEN

Pour importations vers : Für Einfuhren nach : Per importazioni verso : Voor invoeren naar :

FRANCE

100 Kg

| Provenance<br>Herkunft<br>Provenienza<br>Herkomst   | Description - Beschreibung<br>Descrizione - Omschrijving | 1 9 6 7   |        |        |        |        |            |        |        |     |     |
|---|--|---|--------|--------|--------|--------|------------|--------|--------|-----|-----|
|   |  | FEB   | MAR    | APR    | MAI    | JUN    | JUL        | AUG    | SEP    | OCT | NOV |
| PG 03 : Lait en poudre ( ≤ 1,5 %) /<br>Datte in polvere ( ≤ 1,5 %)                                |  | Milch in Pulverform ( ≤ 1,5 %) /<br>Melk in poeder ( ≤ 1,5 %)                       |        |        |        |        |            |        |        |     |     |
| Prix de seuil / Schwellenpreise : France<br>Prezzi d'entrata/Drempelprijzen :                     |  | Ff  | 239,11 |        | 239,11 |        | 249,00 (1) |        |        |     |     |
| U.E.B.L. /<br>B.L.E.U.  | Prix franco frontière-<br>Prijzen franco-grens           | Fb/<br>Flux   | 189,2  | 1902,5 | 1893,2 | 1870,1 | 1831,7     | 1822,5 | 1816,7 |     |     |
|   |  | Ff  | 187,43 | 187,85 | 186,93 | 184,65 | 180,86     | 179,96 | 179,38 |     |     |
|   | Prélèvements-Heffingen                                   | Ff  | 46,26  | 46,26  | 51,80  | 56,56  | 60,84      | 62,07  | 62,07  |     |     |
| DEUTSCHLAND<br>(BR)   | Frei-Grenze-Preise                                       | DM  | 152,13 | 152,96 | 169,71 | 170,37 | 169,55     | 169,97 | 172,85 |     |     |
|   |  | Ff  | 187,77 | 188,79 | 209,46 | 210,29 | 209,27     | 209,79 | 213,34 |     |     |
|   | Abschöpfungen  | Ff  | 45,37  | 43,35  | 29,04  | 30,49  | 30,99      | 32,24  | 28,69  |     |     |
| ITALIA  | Prezzi franco-frontiera                                  | Lit   | 35209  | 35209  | 35.209 | 35.209 | 35.209     | 35.209 | 35.209 |     |     |
|   |  | Ff  | 278,12 | 278,12 | 278,12 | 278,12 | 278,12     | 278,12 | 278,12 |     |     |
|   | Prelievi   | Ff  | -      | -      | -      | -      | -          | -      | -      |     |     |
| NEDERLAND   | Prijzen franco-grens                                     | Fl  | 148,99 | 145,89 | 146,98 | 145,99 | 143,86     | 141,36 | 142,48 |     |     |
|   |  | Ff  | 203,20 | 198,97 | 200,45 | 199,10 | 196,20     | 192,79 | 194,32 |     |     |
|   | Heffingen  | Ff  | 30,06  | 33,39  | 38,61  | 42,93  | 45,83      | 48,28  | 46,84  |     |     |
| PG 04 : Lait condensé (sans addition de sucre) /<br>Latte condensato (senza aggiunta di zuccheri) |  | Kondensmilch (nicht gezuckert) /<br>Gecondenseerde melk (zonder toegevoegde suiker) |        |        |        |        |            |        |        |     |     |
| Prix de seuil / Schwellenpreise : France<br>Prezzi d'entrata/Drempelprijzen :                     |  | Ff  | 263,41 |        | 246,34 |        |            |        |        |     |     |
| BELGIQUE/<br>BELGIE   | Prix franco frontière-<br>Prijzen franco-grens           | Fb  | 2427,5 | 2427,5 | 2427,5 | 2427,5 | 2427,5     | 2427,5 | 2427,5 |     |     |
|   |  | Ff  | 239,69 | 239,69 | 239,69 | 239,69 | 239,69     | 239,69 | 239,69 |     |     |
|   | Prélèvements-Heffingen                                   | Ff  | 5,11   | 5,11   | 0,34   | -      | -          | -      | -      |     |     |
| DEUTSCHLAND<br>(BR)   | Frei-Grenze-Preise                                       | DM  | 159,75 | 159,75 | 167,22 | 169,45 | 169,68     | 169,45 | 169,45 |     |     |
|   |  | Ff  | 197,17 | 197,17 | 206,39 | 209,15 | 209,43     | 209,15 | 209,15 |     |     |
|   | Abschöpfungen  | Ff  | 47,63  | 47,63  | 22,47  | 18,58  | 18,58      | 18,58  | 18,58  |     |     |
| ITALIA  | Prezzi franco-frontiera                                  | Lit   | 43885  | 43885  | 43.885 | 43.885 | 43885      | 43.885 | 43.885 |     |     |
|   |  | Ff  | 346,65 | 346,65 | 346,65 | 346,65 | 346,65     | 346,65 | 346,65 |     |     |
|   | Prelievi   | Ff  | -      | -      | -      | -      | -          | -      | -      |     |     |
| LUXEMBOURG  | Prix franco frontière                                    | Flux  | 2030,0 | 2030,0 | 2133,2 | 2140,6 | 2140,6     | 2140,6 | 2140,6 |     |     |
|   |  | Ff  | 200,44 | 200,44 | 210,64 | 211,36 | 211,36     | 211,36 | 211,36 |     |     |
|   | Prélèvements   | Ff  | 44,36  | 44,36  | 18,24  | 16,37  | 16,37      | 16,37  | 16,37  |     |     |
| NEDERLAND   | Prijzen franco-grens                                     | Fl  | 165,58 | 165,58 | 170,87 | 171,25 | 171,25     | 171,33 | 172,14 |     |     |
|   |  | Ff  | 225,82 | 225,82 | 233,04 | 233,56 | 233,56     | 233,66 | 234,77 |     |     |
|   | Heffingen  | Ff  | 18,98  | 18,98  | 1,27   | -      | -          | -      | -      |     |     |

(1) A partir de : / Ab : / A partire dal : / Vanaf : 10.4.1967

PRIX DE SEUIL  
SCHWELLENPREISE  
PREZZI D'ENTRATA  
DREMPELPRIJZEN

PRIX FRANCO FRONTIERE  
FREI-GRENZE-PREISE  
PREZZI FRANCO-FRONTIERA  
PRIJZEN FRANCO-GRENS

PRELEVEMENTS INTRACOMMUNAUTAIRES  
INNERGEMEINSCHAFTLICHE ABSCHÖPFUNGEN  
PRELIEVI INTRACOMUNITARI  
INTRACOMMUNAUTAIRE HEFFINGEN

PRODUITS LAITIERS  
MILCHERZEUGNISSE  
PROD. LATT.-CAS.  
ZUIVELPRODUCTEN

Pour importations vers : Für Einfuhren nach : Per importazioni verso : Voor invoeren naar :

FRANCE

100 Kg

| Provenance<br>Herkunft<br>Provenienza<br>Herkomst  | Description - Beschreibung<br>Descrizione - Omschrijving | 1 9 6 7  |        |        |        |        |        |        |        |        |        |        |
|--|--|--|--------|--------|--------|--------|--------|--------|--------|--------|--------|--------|
|  |  | JUL  |        |        |        | AUG    |        |        |        | SEP    |        |        |
|  |  | 3-9  | 10-16  | 17-23  | 24-30  | 31-6   | 7-13   | 14-20  | 21-27  | 28-3   | 4-10   |        |
| PG 03 : Lait en poudre (≦ 1,5 %) / Latte in polvere (≦ 1,5 %)                                  |  | Milch in Pulverform (≦ 1,5 %) / Melk in poeder (≦ 1,5 %)                         |        |        |        |        |        |        |        |        |        |        |
| Prix de seuil / Schwellenpreise : France / Prezzi d'entrata / Drempelprijzen                   |  | Ff   | 249,00 |        |        |        |        |        |        |        |        |        |
| U.E.B.L. /<br>B.L.E.U.   | Prix franco frontière-<br>Prijzen franco-grens           | Fb/Flux  | 1822,5 | 1822,5 | 1822,5 | 1822,5 | 1822,5 | 1817,5 | 1817,5 | 1812,5 | 1812,5 | 1812,5 |
|  |  | Ff   | 179,96 | 179,96 | 179,96 | 179,96 | 179,96 | 179,46 | 179,46 | 178,97 | 178,97 | 178,97 |
|  | Prélèvements-Heffingen                                   | Ff   | 62,07  | 62,07  | 62,07  | 62,07  | 62,07  | 62,07  | 62,07  | 62,07  | 62,07  |        |
| DEUTSCHLAND<br>(BR)  | Frei-Grenze-Preise                                       | DM   | 168,97 | 168,97 | 168,97 | 172,85 | 172,85 | 172,85 | 172,85 | 172,85 | 172,85 | 173,33 |
|  |  | Ff   | 208,55 | 208,55 | 208,55 | 213,34 | 213,34 | 213,34 | 213,34 | 213,34 | 213,34 | 213,94 |
|  | Abschöpfungen  | Ff   | 33,48  | 33,48  | 33,48  | 28,69  | 28,69  | 28,69  | 28,69  | 28,69  | 28,69  |        |
| ITALIA   | Prezzi franco-frontiera                                  | Lit  | 35.209 | 35.209 | 35.209 | 35.209 | 35.209 | 35.209 | 35.209 | 35.209 | 35.209 | 35.209 |
|  |  | Ff   | 278,12 | 278,12 | 278,12 | 278,12 | 278,12 | 278,12 | 278,12 | 278,12 | 278,12 | 278,12 |
|  | Prelievi   | Ff   | -      | -      | -      | -      | -      | -      | -      | -      | -      |        |
| NEDERLAND  | Prijzen franco-grens                                     | Fl   | 142,06 | 141,07 | 141,07 | 141,07 | 141,07 | 141,07 | 141,07 | 145,04 | 145,04 | 146,04 |
|  |  | Ff   | 193,75 | 192,40 | 192,40 | 192,40 | 192,40 | 192,40 | 192,40 | 197,81 | 197,81 | 199,17 |
|  | Heffingen  | Ff   | 48,28  | 48,28  | 48,28  | 48,28  | 48,28  | 48,28  | 48,28  | 44,22  | 44,22  |        |
| PG 04 : Lait condensé (sans addition de sucre) / Latte condensato (senza aggiunta di zuccheri) |  | Kondensmilch (nicht gezuckert) / Gecondenseerde melk (zonder toegevoegde suiker) |        |        |        |        |        |        |        |        |        |        |
| Prix de seuil / Schwellenpreise : France / Prezzi d'entrata / Drempelprijzen                   |  | Ff   | 246,34 |        |        |        |        |        |        |        |        |        |
| BELGIQUE/<br>BELGIE  | Prix franco frontière-<br>Prijzen franco-grens           | Fb   | 2427,5 | 2427,5 | 2427,5 | 2427,5 | 2427,5 | 2427,5 | 2427,5 | 2427,5 | 2427,5 | 2427,5 |
|  |  | Ff   | 239,69 | 239,69 | 239,69 | 239,69 | 239,69 | 239,69 | 239,69 | 239,69 | 239,69 | 239,69 |
|  | Prélèvements-Heffingen                                   | Ff   | -      | -      | -      | -      | -      | -      | -      | -      | -      |        |
| DEUTSCHLAND<br>(BR)  | Frei-Grenze-Preise                                       | DM   | 169,45 | 169,45 | 169,45 | 169,45 | 169,45 | 169,45 | 169,45 | 169,45 | 169,45 | 169,45 |
|  |  | Ff   | 209,15 | 209,15 | 209,15 | 209,15 | 209,15 | 209,15 | 209,15 | 209,15 | 209,15 | 209,15 |
|  | Abschöpfungen  | Ff   | 18,58  | 18,58  | 18,58  | 18,58  | 18,58  | 18,58  | 18,58  | 18,58  | 18,58  |        |
| ITALIA   | Prezzi franco-frontiera                                  | Lit  | 43.885 | 43.885 | 43.885 | 43.885 | 43.885 | 43.885 | 43.885 | 43.885 | 43.885 | 43.885 |
|  |  | Ff   | 346,65 | 346,65 | 346,65 | 346,65 | 346,65 | 346,65 | 346,65 | 346,65 | 346,65 | 346,65 |
|  | Prelievi   | Ff   | -      | -      | -      | -      | -      | -      | -      | -      | -      |        |
| LUXEMBOURG   | Prix franco frontière                                    | Flux   | 2140,6 | 2140,6 | 2140,6 | 2140,6 | 2140,6 | 2140,6 | 2140,6 | 2140,6 | 2140,6 | 2140,6 |
|  |  | Ff   | 211,36 | 211,36 | 211,36 | 211,36 | 211,36 | 211,36 | 211,36 | 211,36 | 211,36 | 211,36 |
|  | Prélèvements   | Ff   | 16,37  | 16,37  | 16,37  | 16,37  | 16,37  | 16,37  | 16,37  | 16,37  | 16,37  |        |
| NEDERLAND  | Prijzen franco-grens                                     | Fl   | 169,34 | 172,14 | 172,14 | 172,14 | 172,14 | 172,14 | 172,14 | 172,14 | 172,14 | 172,14 |
|  |  | Ff   | 230,95 | 234,77 | 234,77 | 234,77 | 234,77 | 234,77 | 234,77 | 234,77 | 234,77 | 234,77 |
|  | Heffingen  | Ff   | -      | -      | -      | -      | -      | -      | -      | -      | -      |        |

PRIX DE SEUIL  
SCHWELLENPREISE  
PREZZI D'ENTRATA  
DREMPELPRIJZEN

PRIX FRANCO FRONTIERE  
FREI-GRENZE-PREISE  
PREZZI FRANCO-FRONTIERA  
PRIJZEN FRANCO-GRENS

PRELEVEMENTS INTRACOMMUNAUTAIRES  
INNERGEMEINSCHAFTLICHE ABSCHÖPFUNGEN  
PRELIEVI INTRACOMUNITARI  
INTRACOMMUNAUTAIRE HEFFINGEN

PRODUITS LAITIERS  
MILCHERZEUGNISSE  
PROD. LATT.-CAS.  
ZUIVELPRODUCTEN

Pour importations vers : Für Einfuhren nach : Per importazioni verso : Voor invoeren naar :

FRANCE

100 Kg

| Provenance<br>Herkunft<br>Provenienza<br>Herkomst   | Description - Beschreibung<br>Descrizione - Omschrijving | 1967   |        |        |        |        |            |        |        |     |     |  |
|---|--|--|--------|--------|--------|--------|------------|--------|--------|-----|-----|--|
|   |  | FEB  | MAR    | APR    | MAI    | JUN    | JUL        | AUG    | SEP    | OCT | NOV |  |
| PG 05 : Lait condensé (avec addition de sucre)<br>Latte condensato (con aggiunta di zuccheri) |  | Kondensmilch (gezuckert)<br>Gecondenseerde melk (met toegevoegde suiker)             |        |        |        |        |            |        |        |     |     |  |
| Prix de seuil / Schwellenpreise : France<br>Prezzi d'entrata/Drempelprijzen                   |  | Ff   | 343,13 |        |        |        | 325,28     |        |        |     |     |  |
| U.E.B.L. /<br>B.L.E.U.  | Prix franco frontière-<br>Prijzen franco-grens           | Fb/<br>Flux  | 3393,2 | 3393,2 | 3393,2 | 3393,2 | 3393,2     | 3393,2 | 3393,2 |     |     |  |
|   |  | Ff   | 335,05 | 335,05 | 335,05 | 335,05 | 335,05     | 335,05 | 335,05 |     |     |  |
|   | Prélèvements-Heffingen                                   | Ff   | -      | -      | -      | -      | -          | -      | -      |     |     |  |
| DEUTSCHLAND<br>(BR)   | Frei-Grenze-Preise<br>Abschöpfungen                      | DM   | 273,46 | 273,46 | 273,46 | 273,46 | 273,46     | 273,46 | 273,46 |     |     |  |
|   |  | Ff   | 337,52 | 337,52 | 337,52 | 337,52 | 337,52     | 337,52 | 337,52 |     |     |  |
|   |  | Ff   | -      | -      | -      | -      | -          | -      | -      |     |     |  |
| ITALIA  | Prezzi franco-frontiera<br>Prelievi                      | Lit  | 554,55 | 554,55 | 554,55 | 554,55 | 554,55     | 554,55 | 554,55 |     |     |  |
|   |  | Ff   | 438,04 | 438,04 | 438,04 | 438,04 | 438,04     | 438,04 | 438,04 |     |     |  |
|   |  | Ff   | -      | -      | -      | -      | -          | -      | -      |     |     |  |
| NEDERLAND   | Prijzen franco-grens<br>Heffingen                        | Ff   | 197,89 | 197,89 | 204,03 | 204,47 | 204,47     | 204,50 | 204,58 |     |     |  |
|   |  | Ff   | 269,89 | 269,89 | 278,26 | 278,86 | 278,86     | 278,90 | 280,38 |     |     |  |
|   |  | Ff   | 56,12  | 56,12  | 31,09  | 29,30  | 29,30      | 29,25  | 27,78  |     |     |  |
| PG 06 : Gorgonzola et fromages du même groupe<br>Gorgonzola e formaggi dello stesso gruppo    |  | Gorgonzola und Käse derselben Gruppe<br>Gorgonzola en kaassoorten van dezelfde groep |        |        |        |        |            |        |        |     |     |  |
| Prix de seuil / Schwellenpreise : France<br>Prezzi d'entrata/Drempelprijzen                   |  | Ff   | 611,69 |        | 611,69 |        | 622,90 (1) |        |        |     |     |  |
| U.E.B.L. /<br>B.L.E.U.  | Prix franco frontière-<br>Prijzen franco-grens           | Fb/<br>Flux  | 5504,6 | 5504,6 | 5504,6 | 5504,6 | 5504,6     | 5504,6 | 5504,6 |     |     |  |
|   |  | Ff   | 543,53 | 543,53 | 543,53 | 543,53 | 543,53     | 543,53 | 543,53 |     |     |  |
|   | Prélèvements-Heffingen                                   | Ff   | 49,82  | 49,82  | 57,67  | 61,03  | 61,03      | 61,03  | 61,03  |     |     |  |
| DEUTSCHLAND<br>(BR)   | Frei-Grenze-Preise<br>Abschöpfungen                      | DM   | 465,30 | 465,30 | 483,41 | 484,70 | 484,70     | 484,70 | 484,70 |     |     |  |
|   |  | Ff   | 574,30 | 574,30 | 596,65 | 598,25 | 598,25     | 598,25 | 598,25 |     |     |  |
|   |  | Ff   | 19,05  | 19,05  | 5,69   | 6,31   | 6,31       | 6,31   | 6,31   |     |     |  |
| ITALIA  | Prezzi franco-frontiera<br>Prelievi                      | Lit  | 86332  | 82837  | 78.239 | 76.127 | 76.557     | 76.557 | 74.853 |     |     |  |
|   |  | Ff   | 681,94 | 654,33 | 618,01 | 601,33 | 604,72     | 604,72 | 591,26 |     |     |  |
|   |  | Ff   | -      | -      | -      | 3,25   | -          | -      | 13,33  |     |     |  |
| NEDERLAND   | Prijzen franco-grens<br>Heffingen                        | Ff   | 442,10 | 442,10 | 450,04 | 450,61 | 450,61     | 450,52 | 450,52 |     |     |  |
|   |  | Ff   | 602,95 | 602,95 | 613,78 | 614,55 | 614,55     | 614,43 | 614,43 |     |     |  |
|   |  | Ff   | -      | -      | -      | -      | -          | -      | -      |     |     |  |

(1) A partir de : / Ab : / A partire dal : / Vanaf : 10.4.1967

PRIX DE SEUIL                      PRIX FRANCO FRONTIERE                      PRELEVEMENTS INTRACOMMUNAUTAIRES  
 SCHWELLENPREISE                      FREI-GRENZE-PREISE                      INNERGEMEINSCHAFTLICHE ABSCHÖPFUNGEN  
 PREZZI D'ENTRATA                      PREZZI FRANCO-FRONTIERA                      PRELIEVI INTRACOMUNITARI  
 DREMPELPRIJZEN                      PRIJZEN FRANCO-GRENS                      INTRACOMMUNAUTAIRE HEFFINGEN

PRODUITS LAITIERS  
 MILCHERZEUGNISSE  
 PROD. LATT.-CAS.  
 ZUIVELPRODUCTEN

Pour importations vers : Für Einfuhren nach : Per importazioni verso : Voor invoeren naar :

FRANCE

100 Kg

| Provenance<br>Herkunft<br>Provenienza<br>Herkomst   | Description - Beschreibung<br>Descrizione - Omschrijving |  | 1 9 6 7 |        |        |        |        |        |        |        |        |        |
|---|--|--|---------|--------|--------|--------|--------|--------|--------|--------|--------|--------|
|   |  |  | JUL     |        |        |        |        | AUG    |        |        |        | SEP    |
|   |  |  | 3-9     | 10-16  | 17-23  | 24-30  | 31-6   | 7-13   | 14-20  | 21-27  | 28-3   | 4-10   |
| PG 05 : Lait condensé (avec addition de sucre)<br>Latte condensato (con aggiunta di zuccheri) |  | Kondensmiloh (gezuckert)<br>Gecondenseerde melk (met toegevoegde suiker)             |         |        |        |        |        |        |        |        |        |        |
| Prix de seuil / Schwellenpreise : France<br>Prezzi d'entrata/Drempelprijzen                   |  | Ff   | 325,28  |        |        |        |        |        |        |        |        |        |
| U.E.B.L. /<br>B.L.E.U.  | Prix franco frontière-<br>Prijzen franco-grens           | Fb/<br>Flux  | 3393,2  | 3393,2 | 3393,2 | 3393,2 | 3393,2 | 3393,2 | 3393,2 | 3393,2 | 3393,2 | 3393,2 |
|   |  | Ff   | 335,05  | 335,05 | 335,05 | 335,05 | 335,05 | 335,05 | 335,05 | 335,05 | 335,05 | 335,05 |
|   | Prélèvements-Heffingen                                   | Ff   | -       | -      | -      | -      | -      | -      | -      | -      | -      | -      |
| DEUTSCHLAND<br>(BR)   | Frei-Grenze-Preise                                       | DM   | 273,46  | 273,46 | 273,46 | 273,46 | 273,46 | 273,46 | 273,46 | 273,46 | 273,46 | 273,46 |
|   |  | Ff   | 337,52  | 337,52 | 337,52 | 337,52 | 337,52 | 337,52 | 337,52 | 337,52 | 337,52 | 337,52 |
|   | Abschöpfungen  | Ff   | -       | -      | -      | -      | -      | -      | -      | -      | -      | -      |
| ITALIA  | Prezzi franco-frontiera                                  | Lit  | 55.455  | 55.455 | 55.455 | 55.455 | 55.455 | 55.455 | 55.455 | 55.455 | 55.455 | 55.455 |
|   |  | Ff   | 438,04  | 438,04 | 438,04 | 438,04 | 438,04 | 438,04 | 438,04 | 438,04 | 438,04 | 438,04 |
|   | Prelievi   | Ff   | -       | -      | -      | -      | -      | -      | -      | -      | -      | -      |
| NEDERLAND   | Prijzen franco-grens                                     | Fl   | 201,87  | 205,58 | 205,58 | 205,58 | 205,58 | 205,58 | 205,58 | 205,58 | 205,58 | 205,58 |
|   |  | Ff   | 275,32  | 280,38 | 280,38 | 280,38 | 280,38 | 280,38 | 280,38 | 280,38 | 280,38 | 280,38 |
|   | Heffingen  | Ff   | 32,84   | 27,78  | 27,78  | 27,78  | 27,78  | 27,78  | 27,78  | 27,78  | 27,78  | 27,78  |
| PG 06 : Gorgonzola et fromages du même groupe<br>Gorgonzola e formaggi dello stesso gruppo    |  | Gorgonzola und Käse derselben Gruppe<br>Gorgonzola en kaassoorten van dezelfde groep |         |        |        |        |        |        |        |        |        |        |
| Prix de seuil / Schwellenpreise : France<br>Prezzi d'entrata/Drempelprijzen                   |  | Ff   | 622,90  |        |        |        |        |        |        |        |        |        |
| U.E.B.L. /<br>B.L.E.U.  | Prix franco frontière-<br>Prijzen franco-grens           | Fb/<br>Flux  | 5504,6  | 5504,6 | 5504,6 | 5504,6 | 5504,6 | 5504,6 | 5504,6 | 5504,6 | 5504,6 | 5504,6 |
|   |  | Ff   | 543,53  | 543,53 | 543,53 | 543,53 | 543,53 | 543,53 | 543,53 | 543,53 | 543,53 | 543,53 |
|   | Prélèvements-Heffingen                                   | Ff   | 61,03   | 61,03  | 61,03  | 61,03  | 61,03  | 61,03  | 61,03  | 61,03  | 61,03  | 61,03  |
| DEUTSCHLAND<br>(BR)   | Frei-Grenze-Preise                                       | DM   | 484,70  | 484,70 | 484,70 | 484,70 | 484,70 | 484,70 | 484,70 | 484,70 | 484,70 | 484,70 |
|   |  | Ff   | 598,25  | 598,25 | 598,25 | 598,25 | 598,25 | 598,25 | 598,25 | 598,25 | 598,25 | 598,25 |
|   | Abschöpfungen  | Ff   | 6,31    | 6,31   | 6,31   | 6,31   | 6,31   | 6,31   | 6,31   | 6,31   | 6,31   | 6,31   |
| ITALIA  | Prezzi franco-frontiera                                  | Lit  | 76.557  | 76.557 | 76.557 | 76.557 | 76.557 | 74.653 | 74.653 | 74.177 | 74.177 | 74.653 |
|   |  | Ff   | 604,72  | 604,72 | 604,72 | 604,72 | 604,72 | 589,68 | 589,68 | 585,92 | 585,92 | 589,68 |
|   | Prelievi   | Ff   | -       | -      | -      | -      | -      | 14,88  | 14,88  | 18,64  | 18,64  | -      |
| NEDERLAND   | Prijzen franco-grens                                     | Fl   | 450,52  | 450,52 | 450,52 | 450,52 | 450,52 | 450,52 | 450,52 | 450,52 | 450,52 | 450,52 |
|   |  | Ff   | 614,43  | 614,43 | 614,43 | 614,43 | 614,43 | 614,43 | 614,43 | 614,43 | 614,43 | 614,43 |
|   | Heffingen  | Ff   | -       | -      | -      | -      | -      | -      | -      | -      | -      | -      |

PRIX DE SEUIL  
SCHWELLENPREISE  
PREZZI D'ENTRATA  
DREMPELPRIJZEN

PRIX FRANCO FRONTIERE  
FREI-GRENZE-PREISE  
PREZZI FRANCO-FRONTIERA  
PRIJZEN FRANCO-GRENS

PRELEVEMENTS INTRACOMMUNAUTAIRES  
INNERGEMEINSCHAFTLICHE ABSCHÖPFUNGEN  
PRELIEVI INTRACOMUNITARI  
INTRACOMMUNAUTAIRE HEFFINGEN

PRODUITS LAITIERS  
MILCHERZEUGNISSE  
PROD. LATT.-CAS.  
ZUIVELPRODUCTEN

Pour importations vers : Für Einfuhren nach : Per importazioni verso : Voor invoeren naar :

FRANCE

100 Kg

| Provenance<br>Herkunft<br>Provenienza<br>Herkomst                                      | Description - Beschreibung<br>Descrizione - Omschrijving | 1967   |                      |                      |                      |                      |                      |        |                      |     |     |                      |  |
|--|--|--|----------------------|----------------------|----------------------|----------------------|----------------------|--------|----------------------|-----|-----|----------------------|--|
|  |  | FEB  | MAR                  | APR                  | MAI                  | JUN                  | JUL                  | AUG    | SEP                  | OCT | NOV |                      |  |
| PG 08 : Emmental et fromages du même groupe<br>Emmental e formaggi dello stesso gruppo |  | Emmental und Käse derselben Gruppe<br>Emmental en kaassoorten van dezelfde groep |                      |                      |                      |                      |                      |        |                      |     |     |                      |  |
| Prix de seuil / Schwellenpreise<br>Prezzi d'entrata/Drempelprijzen : France            |  | Ff   | 543,08               |                      |                      | 543,08               |                      |        | 614,66 <sup>3)</sup> |     |     | 673,91 <sup>4)</sup> |  |
| U.E.B.L. /<br>B.L.E.U.   | Prix franco frontière-<br>Prijsen franco-grens           | Fb/<br>Flux  | 5417,5               | 5417,5               | 5417,5               | 5417,5               | 6045,8               | 6142,5 | 6517,5               |     |     |                      |  |
|  | Prélèvements-Heffingen                                   | Ff   | 534,93               | 534,93               | 534,93               | 534,93               | 596,97               | 606,52 | 643,54               |     |     |                      |  |
| DEUTSCHLAND<br>(BR)  | Frei-Grenze-Preise                                       | DM   | 468,21               | 469,37               | 474,03               | 479,55               | 483,70               | 488,82 | 492,50               |     |     |                      |  |
|  | Abschöpfungen  | Ff   | 577,90               | 579,33               | 585,08               | 591,90               | 597,01               | 603,33 | 607,88               |     |     |                      |  |
| ITALIA   | Prezzi franco-frontiera                                  | Lit  | 83935                | 83935                | 83.935               | 85.747               | 86.252               | 87.743 | 88.088               |     |     |                      |  |
|  | Prelievi   | Ff   | 661,12               | 661,12               | 663,00               | 677,31               | 681,30               | 693,08 | 695,81               |     |     |                      |  |
| NEDERLAND  | Prijzen franco-grens                                     | Fl   | 391,84               | 391,84               | 391,84               | 391,84               | 437,29               | 444,19 | 471,31               |     |     |                      |  |
|  | Heffingen  | Ff   | 534,40               | 534,40               | 534,40               | 534,40               | 596,39               | 605,80 | 642,79               |     |     |                      |  |
| PG 09 : Gouda et fromages du même groupe<br>Gouda e formaggi dello stesso gruppo       |  | Gouda und Käse derselben Gruppe<br>Gouda en kaassoorten van dezelfde groep       |                      |                      |                      |                      |                      |        |                      |     |     |                      |  |
| Prix de seuil / Schwellenpreise<br>Prezzi d'entrata/Drempelprijzen : France            |  | Ff   | 558,25               |                      |                      | 558,25               |                      |        | 569,68 (2)           |     |     |                      |  |
| U.E.B.L. /<br>B.L.E.U.   | Prix franco frontière-<br>Prijsen franco-grens           | Fb/<br>Flux  | 5323,8               | 5426,0               | 5465,2               | 5467,5               | 5455,8               | 5467,5 | 5467,5               |     |     |                      |  |
|  | Prélèvements-Heffingen                                   | Ff   | 525,67               | 535,77               | 539,64               | 539,87               | 538,71               | 539,87 | 539,87               |     |     |                      |  |
| DEUTSCHLAND<br>(BR)  | Frei-Grenze-Preise                                       | DM   | 363,96               | 370,13               | 374,44               | 376,56               | 368,14               | 358,76 | 356,44               |     |     |                      |  |
|  | Abschöpfungen  | Ff   | 449,22               | 456,84               | 462,16               | 464,77               | 454,38               | 442,80 | 439,94               |     |     |                      |  |
| ITALIA   | Prezzi franco-frontiera                                  | Lit  | 72984                | 71607                | 70.274               | 67.492               | 66.244               | 65.895 | 65.895               |     |     |                      |  |
|  | Prelievi   | Ff   | 576,50               | 565,62               | 555,10               | 533,12               | 523,26               | 520,50 | 520,50               |     |     |                      |  |
| NEDERLAND  | Prijzen franco-grens                                     | Fl   | 339,56               | 339,56               | 344,68               | 347,16               | 343,55               | 343,48 | 343,48               |     |     |                      |  |
|  | Heffingen  | Ff   | 463,10               | 463,10               | 470,09               | 473,47               | 468,54               | 468,45 | 468,54               |     |     |                      |  |
|  |  | Ff   | 40,14 <sup>(1)</sup> | 40,14 <sup>(1)</sup> | 61,70 <sup>(1)</sup> | 62,54 <sup>(1)</sup> | 67,47 <sup>(1)</sup> | 67,56  | 67,56                |     |     |                      |  |

- (1) Marchandise accompagnée d'un document D.D.4, certifiant que le montant compensatoire est perçu (Règl. 9/65/CEE et 12/65/CEE)  
Waren begleitet von einem Dokument D.D.4, aus dem sich ergibt, dass eine Ausgleichsabgabe erhoben wird (Verordn. 9/65/EWG und 12/65/EWG)  
Merce accompagnata dal certificato modello D.D.4, attestante che l'importo di compensazione è stato riscosso (Reg. 9/65/CEE e 12/65/CEE)  
Goederen vergezeld van een document D.D.4 waaruit blijkt, dat het compenserend bedrag gehewan werd (Verord. 9/65/EEG en 12/65/EEG)
- (2) A partir de : / Ab : / A partire dal : / Vanaf : 10.5.1967
- (3) A partir de : / Ab : / A partire dal : / Vanaf : 5.6.1967
- (4) A partir du : / Ab : / A partire dal : / Vanaf : 1/8/1967

PRIX DE SEUIL  
SCHWELLENPREISE  
PREZZI D'ENTRATA  
DREMPELPRIJZEN

PRIX FRANCO FRONTIERE  
FREI-GRENZE-PREISE  
PREZZI FRANCO-FRONTIERA  
PRIJZEN FRANCO-GRENS

PRELEVEMENTS INTRACOMMUNAUTAIRES  
INNERGEMEINSCHAFTLICHE ABSCHÖPFUNGEN  
PRELIEVI INTRACOMUNITARI  
INTRACOMMUNAUTAIRE HEFFINGEN

PRODUITS LAITIERS  
MILCHERZEUGNISSE  
PROD. LATT.-CAS.  
ZUIVELPRODUCTEN

Pour importations vers : Für Einfuhren nach : Per importazioni verso : Voor invoeren naar :

FRANCE

100 Kg

| Provenance<br>Herkunft<br>Provenienza<br>Herkomst                           | Description - Beschreibung<br>Descrizione - Omschrijving                       | 1 9 6 7  |                     |                     |                     |                     |                      |                     |                     |                     |                     |        |
|---|--|--|---------------------|---------------------|---------------------|---------------------|----------------------|---------------------|---------------------|---------------------|---------------------|--------|
|   |  | JUL  |                     |                     |                     |                     | AUG                  |                     |                     |                     | SEP                 |        |
|   |  | 3-9  | 10-16               | 17-23               | 24-30               | 31-6                | 7-13                 | 14-20               | 21-27               | 28-3                | 4-10                |        |
| PG 08 :   | Emmental et fromages du même groupe<br>Emmental e formaggi dello stesso gruppo | Emmental und Käse derselben Gruppe<br>Emmental en kaassoorten van dezelfde groep |                     |                     |                     |                     |                      |                     |                     |                     |                     |        |
| Prix de seuil / Schwellenpreise<br>Prezzi d'entrata/Drempelprijzen : France | Ff   | 614,66   |                     |                     |                     |                     | 673,91 <sup>1)</sup> |                     |                     |                     |                     |        |
| U.E.B.L. /<br>B.L.E.U.  | Prix franco frontière-<br>Prijsen franco-grens<br><br>Prélèvements-Heffingen   | Fb/<br>Flux  | 6142,5              | 6142,5              | 6142,5              | 6142,5              | 6517,5 <sup>1)</sup> | 6517,5              | 6517,5              | 6517,5              | 6517,5              | 6517,5 |
|   |  | Ff   | 606,52              | 606,52              | 606,52              | 606,52              | 643,54               | 643,54              | 643,54              | 643,54              | 643,54              | 643,54 |
|   |  | Ff   | -                   | -                   | -                   | -                   | - <sup>3)</sup>      | 13,09               | 13,09               | 13,09               | 13,09               |        |
| DEUTSCHLAND<br>(BR)   | Frei-Grenze-Preise<br><br>Abschöpfungen  | DM   | 486,16              | 489,55              | 489,55              | 490,52              | 482,76 <sup>1)</sup> | 489,79              | 498,28              | 495,86              | 495,86              | 496,83 |
|   |  | Ff   | 600,05              | 604,23              | 604,23              | 605,43              | 595,85               | 604,53              | 615,01              | 612,02              | 612,02              | 613,22 |
|   |  | Ff   | -                   | -                   | -                   | -                   | - <sup>3)</sup>      | 52,10               | 41,62               | 41,62               | 41,62               |        |
| ITALIA  | Prezzi franco-frontiera<br><br>Prelievi  | Lit  | 87.743              | 87.743              | 87.743              | 87.743              | 86.553 <sup>1)</sup> | 88.457              | 88.457              | 88.457              | 88.457              | 90.361 |
|   |  | Ff   | 693,08              | 693,08              | 693,08              | 693,08              | 683,68               | 698,72              | 698,72              | 698,72              | 698,72              | 713,76 |
|   |  | Ff   | -                   | -                   | -                   | -                   | - <sup>2)</sup>      | -                   | -                   | -                   | -                   |        |
| NEDERLAND   | Prijsen franco-grens<br><br>Heffingen  | Fl   | 444,19              | 444,19              | 444,19              | 444,19              | 471,31 <sup>1)</sup> | 471,31              | 471,31              | 471,31              | 471,31              | 471,31 |
|   |  | Ff   | 605,80              | 605,80              | 605,80              | 605,80              | 642,79               | 642,79              | 642,79              | 642,79              | 642,79              | 642,79 |
|   |  | Ff   | -                   | -                   | -                   | -                   | - <sup>3)</sup>      | 13,84               | 13,84               | 13,84               | 13,84               |        |
| PG 09 :   | Gouda et fromages du même groupe<br>Gouda e formaggi dello stesso gruppo       | Gouda und Käse derselben Gruppe<br>Gouda en kaassoorten van dezelfde groep       |                     |                     |                     |                     |                      |                     |                     |                     |                     |        |
| Prix de seuil / Schwellenpreise<br>Prezzi d'entrata/Drempelprijzen : France | Ff   | 569,68   |                     |                     |                     |                     |                      |                     |                     |                     |                     |        |
| U.E.B.L. /<br>B.L.E.U.  | Prix franco frontière-<br>Prijsen franco-grens<br><br>Prélèvements-Heffingen   | Fb/<br>Flux  | 5467,5              | 5467,5              | 5467,5              | 5467,5              | 5467,5               | 5467,5              | 5467,5              | 5467,5              | 5467,5              | 5467,5 |
|   |  | Ff   | 539,87              | 539,87              | 539,87              | 539,87              | 539,87               | 539,87              | 539,87              | 539,87              | 539,87              | 539,87 |
|   |  | Ff   | 17,47               | 17,47               | 17,47               | 17,47               | 17,47                | 17,47               | 17,47               | 17,47               | 17,47               |        |
| DEUTSCHLAND<br>(BR)   | Frei-Grenze-Preise<br><br>Abschöpfungen  | DM   | 361,51              | 357,63              | 357,63              | 357,63              | 357,63               | 352,78              | 352,78              | 357,63              | 365,39              | 369,27 |
|   |  | Ff   | 446,20              | 441,41              | 441,41              | 441,41              | 441,41               | 435,42              | 435,42              | 441,41              | 450,99              | 455,78 |
|   |  | Ff   | 111,14              | 115,93              | 115,93              | 115,93              | 115,93               | 121,92              | 121,92              | 115,93              | 106,35              |        |
| ITALIA  | Prezzi franco-frontiera<br><br>Prelievi  | Lit  | 65.895              | 65.895              | 65.895              | 65.895              | 65.895               | 65.895              | 65.895              | 65.895              | 65.895              | 65.895 |
|   |  | Ff   | 520,50              | 520,50              | 520,50              | 520,50              | 520,50               | 520,50              | 520,50              | 520,50              | 520,50              | 520,50 |
|   |  | Ff   | 36,84               | 36,84               | 36,84               | 36,84               | 36,84                | 36,84               | 36,84               | 36,84               | 36,84               |        |
| NEDERLAND   | Prijsen franco-grens<br><br>Heffingen  | Fl   | 343,48              | 343,48              | 343,48              | 343,48              | 343,48               | 343,48              | 343,48              | 343,48              | 343,48              | 343,48 |
|   |  | Ff   | 468,45              | 468,45              | 468,45              | 468,45              | 468,45               | 468,45              | 468,45              | 468,45              | 468,45              | 468,45 |
|   |  | Ff   | 67,56 <sup>2)</sup> | 67,56 <sup>2)</sup> | 67,56 <sup>2)</sup> | 67,56 <sup>2)</sup> | 67,56 <sup>2)</sup>  | 67,56 <sup>2)</sup> | 67,56 <sup>2)</sup> | 67,56 <sup>2)</sup> | 67,56 <sup>2)</sup> |        |

1) A partir du : / Ab : / A partire dal : / Vanaf : 1/8/1967

2) Marchandise accompagnée d'un document D.D.4 certifiant que le montant compensatoire est perçu (Règl. 9/65/CEE et 12/65/CEE)  
Waren begleitet von einem Dokument D.D.4, aus dem sich ergibt, dass eine Ausgleichsabgabe erhoben wird (Verordn. 9/65/EG und 12/65/EG)  
Merce accompagnata dal certificato modello D.D.4, attestante che l'importo di compensazione è stato riscosso (Reg. 9/65/CEE e 12/65/CEE)  
Goederen vergezeld van een document D.D.4 waaruit blijkt, dat het compenserend bedrag geheven werd (Verord. 9/65/EEG en 12/65/EEG)

3) A partir du : / Ab : / A partire dal : / Vanaf : 4/8/1967

PRIX DE SEUIL                      PRIX FRANCO FRONTIERE                      PRELEVEMENTS INTRACOMMUNAUTAIRES  
 SCHWELLENPREISE                      FREI-GRENZE-PREISE                      INNERGEMEINSCHAFTLICHE ABSCHÖPFUNGEN  
 PREZZI D'ENTRATA                      PREZZI FRANCO-FRONTIERA                      PRELIEVI INTRACOMUNITARI  
 DREMPELPRIJZEN                      PRIJZEN FRANCO-GRENS                      INTRACOMMUNAUTAIRE HEFFINGEN

PRODUITS LAITIERS  
 MILCHERZEUGNISSE  
 PROD. LATT.-CAS.  
 ZUIVELPRODUCTEN

Pour importations vers : Für Einfuhren nach : Per importazioni verso : Voor invoeren naar :

FRANCE

100 Kg

| Provenance<br>Herkunft<br>Provenienza<br>Herkomst  | Description - Beschreibung<br>Descrizione - Omschrijving | 1967   |        |        |        |            |        |        |        |     |     |  |
|--|--|--|--------|--------|--------|------------|--------|--------|--------|-----|-----|--|
|  |  | FEB  | MAR    | APR    | MAI    | JUN        | JUL    | AUG    | SEP    | OCT | NOV |  |
| PG 10 : Saint Paulin et fromages du même groupe<br>Saint Paulin e formaggi dello stesso gruppo |  | Saint-Paulin und Käse derselben Gruppe<br>Saint-Paulin en kaassoorten van dezelfde groep |        |        |        |            |        |        |        |     |     |  |
| Prix de seuil / Schwellenpreise : France<br>Prezzi d'entrata/Drempelprijzen                    |  | Ff   | 560,36 |        | 560,36 | 570,71 (2) |        |        |        |     |     |  |
| U.E.B.L. /<br>B.L.E.U.   | Prix franco frontière-<br>Prijzen franco-grens           | Fb/<br>Flux  | 5280,6 | 5298,5 | 5333,5 | 5373,5     | 5357,7 | 5348,5 | 5348,5 |     |     |  |
|  |  | Ff   | 521,42 | 523,18 | 526,64 | 530,58     | 529,02 | 528,12 | 528,12 |     |     |  |
|  | Prélèvements-Heffingen                                   | Ff   | 24,04  | 21,84  | 26,78  | 24,79      | 24,79  | 24,79  | 24,79  |     |     |  |
| DEUTSCHLAND<br>(BR)  | Frei-Grenze-Preise                                       | DM   | 397,40 | 397,40 | 433,61 | 436,20     | 436,20 | 436,20 | 432,29 |     |     |  |
|  |  | Ff   | 490,50 | 490,50 | 535,19 | 538,39     | 538,39 | 538,39 | 533,56 |     |     |  |
|  | Abschöpfungen  | Ff   | 54,52  | 54,82  | 17,07  | 16,98      | 16,98  | 16,98  | 21,81  |     |     |  |
| ITALIA   | Prezzi franco-frontiera                                  | Lit  | 76404  | 75712  | 73.796 | 73.225     | 73.225 | 73.225 | 73.056 |     |     |  |
|  |  | Ff   | 603,52 | 598,05 | 582,92 | 578,40     | 578,40 | 578,40 | 577,07 |     |     |  |
|  | Prelievi   | Ff   | -      | -      | -      | -          | -      | -      | -      |     |     |  |
| NEDERLAND  | Prijzen franco-grens                                     | Ff   | 379,52 | 379,52 | 391,17 | 404,49     | 404,49 | 404,41 | 404,41 |     |     |  |
|  |  | Ff   | 517,60 | 517,60 | 533,49 | 551,65     | 551,65 | 551,55 | 551,55 |     |     |  |
|  | Heffingen  | Ff   | - 1)   | - 1)   | 6,22   | - 1)       | - 1)   | - 1)   | - 1)   |     |     |  |
| PG 11 : Camembert et fromages du même groupe<br>Camembert et formaggi dello stesso gruppo      |  | Camembert und Käse derselben Gruppe<br>Camembert en kaassoorten van dezelfde groep       |        |        |        |            |        |        |        |     |     |  |
| Prix de seuil / Schwellenpreise : France<br>Prezzi d'entrata/Drempelprijzen                    |  | Ff   | 587,35 |        | 594,92 |            |        |        |        |     |     |  |
| U.E.B.L. /<br>B.L.E.U.   | Prix franco frontière-<br>Prijzen franco-grens           | Fb/<br>Flux  | 5767,5 | 5767,5 | 5767,5 | 5767,5     | 5767,5 | 5767,5 | 5838,5 |     |     |  |
|  |  | Ff   | 569,49 | 569,49 | 569,49 | 569,49     | 569,49 | 569,49 | 576,50 |     |     |  |
|  | Prélèvements-Heffingen                                   | Ff   | -      | -      | -      | -          | -      | -      | -      |     |     |  |
| DEUTSCHLAND<br>(BR)  | Frei-Grenze-Preise                                       | DM   | 528,40 | 531,62 | 534,83 | 565,32     | 562,59 | 563,28 | 566,24 |     |     |  |
|  |  | Ff   | 652,18 | 656,16 | 660,12 | 697,76     | 694,38 | 695,24 | 698,89 |     |     |  |
|  | Abschöpfungen  | Ff   | -      | -      | -      | -          | -      | -      | -      |     |     |  |
| ITALIA   | Prezzi franco-frontiera                                  | Lit  | 76914  | 73701  | 71.416 | 70.845     | 70.845 | 70.845 | 70.845 |     |     |  |
|  |  | Ff   | 607,54 | 582,16 | 564,12 | 559,60     | 559,60 | 559,60 | 559,60 |     |     |  |
|  | Prelievi   | Ff   | -      | -      | -      | -          | -      | -      | -      |     |     |  |
| NEDERLAND  | Prijzen franco-grens                                     | Ff   | 424,27 | 424,27 | 429,44 | 429,81     | 429,81 | 429,73 | 429,73 |     |     |  |
|  |  | Ff   | 578,63 | 578,63 | 585,68 | 586,19     | 586,19 | 586,08 | 586,08 |     |     |  |
|  | Heffingen  | Ff   | -      | -      | -      | -          | -      | -      | -      |     |     |  |

- 1) Marchandise accompagnée d'un document D.D.4 certifiant que le montant compensatoire est perçu (Règl. 9/65/CEE et 12/65/CEE)  
 Waren begleitet von einem Dokument D.D.4, aus dem sich ergibt, dass eine Ausgleichsabgabe erhoben wird (Verordn. 9/65/EWG und 12/65/EWG)  
 Merce accompagnata dal certificato modello D.D.4, attestante che l'importo di compensazione è stato riscosso (Reg. 9/65/CEE e 12/65/CEE)  
 Goederen vergezeld van een document D.D.4 waaruit blijkt, dat het compenserend bedrag geheven werd (Verord. 9/65/EEC en 12/65/EEG)
- 2) A partir de : / @b : / A partire dal : / Vanaf : 10.4.1967

PRIX DE SEUIL  
SCHWELLENPREISE  
PREZZI D'ENTRATA  
DREMPELPRIJZEN

PRIX FRANCO FRONTIERE  
FREI-GRENZE-PREISE  
PREZZI FRANCO-FRONTIERA  
PRIJZEN FRANCO-GRENS

PRELEVEMENTS INTRACOMMUNAUTAIRES  
INNERGEMEINSCHAFTLICHE ABSCHÖPFUNGEN  
PRELIEVI INTRACOMUNITARI  
INTRACOMMUNAUTAIRE HEFFINGEN

PRODUITS LAITIERS  
MILCHERZEUGNISSE  
PROD. LATE.-CAS.  
ZUIVELPRODUCTEN

Pour importations vers : Für Einfuhren nach : Per importazioni verso : Voor invoeren naar :

FRANCE

100 Kg

| Provenance<br>Herkunft<br>Provenienza<br>Herkomst  | Description - Beschreibung<br>Descrizione - Omschrijving                 | 1 9 6 7  |        |        |        |        |        |        |        |        |        |        |        |
|--|--|--|--------|--------|--------|--------|--------|--------|--------|--------|--------|--------|--------|
|  |  | JUL  |        |        |        |        | AUG    |        |        |        |        | SEP    |        |
|  |  | 3-9  | 10-16  | 17-23  | 24-30  | 31-6   | 7-13   | 14-20  | 21-27  | 28-3   | 4-10   |        |        |
| PG 10 : Saint-Paulin et fromages du même groupe<br>Saint-Paulin e formaggi dello stesso gruppo |  | Saint-Paulin und Käse derselben Gruppe<br>Saint-Paulin en kaassoorten van dezelfde groep |        |        |        |        |        |        |        |        |        |        |        |
| Prix de seuil / Schwellenpreise : France<br>Prezzi d'entrata/Drempelprijzen                    |  | Ff   | 570,71 |        |        |        |        |        |        |        |        |        |        |
| U.E.B.L. /<br>B.L.E.U.   | Prix franco frontière-<br>Prijsen franco-grens<br>Prélèvements-Heffingen | Fb/<br>Flux  | 5348,5 | 5348,5 | 5348,5 | 5348,5 | 5348,5 | 5348,5 | 5348,5 | 5348,5 | 5348,5 | 5348,5 | 5348,5 |
|  |  | Ff   | 528,12 | 528,12 | 528,12 | 528,12 | 528,12 | 528,12 | 528,12 | 528,12 | 528,12 | 528,12 | 528,12 |
|  |  | Ff   | 24,79  | 24,79  | 24,79  | 24,79  | 24,79  | 24,79  | 24,79  | 24,79  | 24,79  | 24,79  | 24,79  |
| DEUTSCHLAND<br>(BR)  | Frei-Grenze-Preise<br>Abschöpfungen                                      | DM   | 436,20 | 436,20 | 436,20 | 436,20 | 436,20 | 431,35 | 431,35 | 431,35 | 431,35 | 431,35 | 431,35 |
|  |  | Ff   | 538,39 | 538,39 | 538,39 | 538,39 | 538,39 | 532,40 | 532,40 | 532,40 | 532,40 | 532,40 | 532,40 |
|  |  | Ff   | 16,98  | 16,98  | 16,98  | 16,98  | 16,98  | 22,97  | 22,97  | 22,97  | 22,97  | 22,97  | 22,97  |
| ITALIA   | Prezzi franco-frontiera<br>Prelievi                                      | Lit  | 73.225 | 73.225 | 73.225 | 73.225 | 73.225 | 73.225 | 73.225 | 72.749 | 72.749 | 74.177 |        |
|  |  | Ff   | 578,40 | 578,40 | 578,40 | 578,40 | 578,40 | 578,40 | 578,40 | 574,64 | 574,64 | 585,92 |        |
|  |  | Ff   | -      | -      | -      | -      | -      | -      | -      | -      | -      | -      |        |
| NEDERLAND  | Prijsen franco-grens<br>Heffingen  | Fl   | 404,41 | 404,41 | 404,41 | 404,41 | 404,41 | 404,41 | 404,41 | 404,41 | 404,41 | 404,41 | 404,41 |
|  |  | Ff   | 551,55 | 551,55 | 551,55 | 551,55 | 551,55 | 551,55 | 551,55 | 551,55 | 551,55 | 551,55 | 551,55 |
|  |  | Ff   | - 1)   | - 1)   | - 1)   | - 1)   | - 1)   | - 1)   | - 1)   | - 1)   | - 1)   | - 1)   | - 1)   |
| PG 11 : Camembert et fromages du même groupe<br>Camembert e formaggi dello stesso gruppo       |  | Camembert und Käse derselben Gruppe<br>Camembert en kaassoorten van dezelfde groep       |        |        |        |        |        |        |        |        |        |        |        |
| Prix de seuil / Schwellenpreise : France<br>Prezzi d'entrata/Drempelprijzen                    |  | Ff   | 594,92 |        |        |        |        |        |        |        |        |        |        |
| U.E.B.L. /<br>B.L.E.U.   | Prix franco frontière-<br>Prijsen franco-grens<br>Prélèvements-Heffingen | Fb/<br>Flux  | 5767,5 | 5767,5 | 5767,5 | 5767,5 | 5767,5 | 5767,5 | 5767,5 | 5967,5 | 5967,5 | 5967,5 |        |
|  |  | Ff   | 569,49 | 569,49 | 569,49 | 569,49 | 569,49 | 569,49 | 569,49 | 589,24 | 589,24 | 589,24 |        |
|  |  | Ff   | -      | -      | -      | -      | -      | -      | -      | -      | -      | -      |        |
| DEUTSCHLAND<br>(BR)  | Frei-Grenze-Preise<br>Abschöpfungen                                      | DM   | 559,97 | 564,63 | 564,63 | 564,63 | 564,63 | 566,37 | 566,37 | 566,96 | 566,96 | 567,54 |        |
|  |  | Ff   | 691,15 | 696,90 | 696,90 | 696,90 | 696,90 | 699,05 | 699,05 | 699,78 | 699,78 | 700,49 |        |
|  |  | Ff   | -      | -      | -      | -      | -      | -      | -      | -      | -      | -      |        |
| ITALIA   | Prezzi franco-frontiera<br>Prelievi                                      | Lit  | 70.845 | 70.845 | 70.845 | 70.845 | 70.845 | 70.845 | 70.845 | 70.845 | 70.845 | 72.749 |        |
|  |  | Ff   | 559,60 | 559,60 | 559,60 | 559,60 | 559,60 | 559,60 | 559,60 | 559,60 | 559,60 | 574,64 |        |
|  |  | Ff   | -      | -      | -      | -      | -      | -      | -      | -      | -      | -      |        |
| NEDERLAND  | Prijsen franco-grens<br>Heffingen  | Fl   | 429,73 | 429,73 | 429,73 | 429,73 | 429,73 | 429,73 | 429,73 | 429,73 | 429,73 | 429,73 |        |
|  |  | Ff   | 586,08 | 586,08 | 586,08 | 586,08 | 586,08 | 586,08 | 586,08 | 586,08 | 586,08 | 586,08 |        |
|  |  | Ff   | -      | -      | -      | -      | -      | -      | -      | -      | -      | -      |        |

1) Marchandise accompagnée d'un document D.D.4, certifiant que le montant compensatoire est perçu (Règl. 9/65/CEE et 12/65/CEE)  
Waren begleitet von einem Dokument D.D.4, aus dem sich ergibt, dass eine Ausgleichsabgabe erhoben wird (Verordn. 9/65/EG und 12/65/EG)  
Merce accompagnata dal certificato modello D.D.4, attestante che l'importo di compensazione è stato riscosso (Reg. 9/65/CEE e 12/65/CEE)  
Goederen vergezeld van een document D.D.4 waaruit blijkt, dat het compenserend bedrag geheven werd (Veror. 9/65/EEG en 12/65/EEG)



PRIX DE SEUIL  
SCHWELLENPREISE  
PREZZI D'ENTRATA  
DREMPELPRIJZEN

PRIX FRANCO FRONTIERE  
FREI-GRENZE-PREISE  
PREZZI FRANCO-FRONTIERA  
PRIJZEN FRANCO-GRENS

PRELEVEMENTS INTRACOMMUNAUTAIRES  
INNERGEMEINSCHAFTLICHE ABSCHÖPFUNGEN  
PRELIEVI INTRACOMUNITARI  
INTRACOMMUNAUTAIRE HEFFINGEN

PRODUITS LAITIERS  
MILCHERZEUGNISSE  
PROD. LATT.-CAS.  
ZUIVELPRODUCTEN

Pour importations vers : Für Einfuhren nach : Per importazioni verso : Voor invoeren naar :

FRANCE

100 Kg

| Provenance<br>Herkunft<br>Provenienza<br>Herkomst | Description - Beschreibung<br>Descrizione - Omschrijving |             | 1 9 6 7             |                     |        |           |                     |                     |                     |     |     |     |  |  |
|---|--|-------------|---------------------|---------------------|--------|-----------|---------------------|---------------------|---------------------|-----|-----|-----|--|--|
|   |  |             | FEB                 | MAR                 | APR    | MAI       | JUN                 | JUL                 | AUG                 | SEP | OCT | NOV |  |  |
| PG 13 :   | Lactose  | Laktose     | Lattosio            | Melkauiker          |        |           |                     |                     |                     |     |     |     |  |  |
| Prix de seuil / Schwellenpreise : France          |  | Ff          | 221,17              |                     |        |           | 212,29              |                     |                     |     |     |     |  |  |
| U.E.B.L. /<br>B.L.E.U.                            | Prix franco frontière-<br>Prijsen franco-grens           | Fb/<br>Flux | 1883,5              | 1883,5              | 2004,6 | 2013,3    | 2013,3              | 2013,3              | 2013,3              |     |     |     |  |  |
|   |  | Ff          | 185,98              | 185,98              | 197,94 | 198,80    | 198,80              | 198,80              | 198,80              |     |     |     |  |  |
|   | Prélèvements-Heffingen                                   | Ff          | -                   | -                   | -      | -         | -                   | -                   | -                   |     |     |     |  |  |
| DEUTSCHLAND<br>(BR)                               | Frei-Grenze-Preise                                       | DM          | 150,05              | 150,05              | 150,05 | 150,05    | 150,05              | 150,05              | 150,05              |     |     |     |  |  |
|   |  | Ff          | 185,20              | 185,20              | 185,20 | 185,20    | 185,20              | 185,20              | 185,20              |     |     |     |  |  |
|   | Abschöpfungen  | Ff          | -                   | -                   | -      | -         | -                   | -                   | -                   |     |     |     |  |  |
| ITALIA  | Prezzi franco-frontiera                                  | Lit         | 34449               | 35741               | 35.741 | 35.741    | 34948               | 30.305              | 30.029              |     |     |     |  |  |
|   |  | Ff          | 272,11              | 282,32              | 282,32 | 282,32    | 276,05              | 239,38              | 237,20              |     |     |     |  |  |
|   | Prelievi   | Ff          | -                   | -                   | -      | -         | -                   | -                   | -                   |     |     |     |  |  |
| NEDERLAND   | Prijzen franco-grens                                     | Fl          | 113,05              | 113,05              | 113,05 | 113,05    | 113,05              | 111,69              | 111,69              |     |     |     |  |  |
|   |  | Ff          | 154,18              | 154,18              | 154,18 | 154,18    | 154,18              | 152,33              | 152,33              |     |     |     |  |  |
|   | Heffingen  | Ff          | 17,82               | 17,82               | 1,19   | -         | -                   | -                   | -                   |     |     |     |  |  |
| PG 14 :   | Beurre   | Butter      | Burro               | Boter               |        |           |                     |                     |                     |     |     |     |  |  |
| Prix de seuil / Schwellenpreise : France          |  | Ff          | 910,35              |                     | 910,35 | 920,00 2) |                     |                     |                     |     |     |     |  |  |
| BELGIQUE/<br>BELGIE                               | Prix franco frontière-<br>Prijsen franco-grens           | Fb          | 9931,7              | 9938,5              | 9929,2 | 9928,5    | 9928,5              | 9928,5              | 9932,0              |     |     |     |  |  |
|   |  | Ff          | 980,67              | 981,34              | 980,42 | 980,35    | 980,35              | 980,35              | 980,70              |     |     |     |  |  |
|   | Prélèvements-Heffingen                                   | Ff          | -                   | -                   | -      | -         | -                   | -                   | -                   |     |     |     |  |  |
| DEUTSCHLAND<br>(BR)                               | Frei-Grenze-Preise                                       | DM          | 668,03              | 668,03              | 668,03 | 668,03    | 668,03              | 668,03              | 668,03              |     |     |     |  |  |
|   |  | Ff          | 824,53              | 824,53              | 824,53 | 824,53    | 824,53              | 824,53              | 824,53              |     |     |     |  |  |
|   | Abschöpfungen  | Ff          | 58,13               | 58,13               | 64,89  | 67,78     | 67,78               | 67,78               | 67,78               |     |     |     |  |  |
| ITALIA  | Prezzi franco-frontiera                                  | Lit         | 93.221              | 91.976              | 90.253 | 89.551    | 90.092              | 88.742              | 91.619              |     |     |     |  |  |
|   |  | Ff          | 736,35              | 726,52              | 712,91 | 724,36    | 711,63              | 700,97              | 723,70              |     |     |     |  |  |
|   | Prelievi   | Ff          | 146,31              | 154,42              | 176,50 | 182,23    | 178,89              | 189,62              | 168,62              |     |     |     |  |  |
| LUXEMBOURG  | Prix franco frontière                                    | Flux        | 8943,9              | 8943,9              | 9129,6 | 9142,9    | 9142,9              | 9142,9              | 9142,9              |     |     |     |  |  |
|   |  | Ff          | 883,13              | 883,13              | 901,47 | 902,78    | 902,78              | 902,78              | 902,78              |     |     |     |  |  |
|   | Prélèvements   | Ff          | - 1)                | - 1)                | -      | -         | -                   | -                   | -                   |     |     |     |  |  |
| NEDERLAND   | Prijzen franco-grens                                     | Fl          | 534,38              | 569,63              | 582,49 | 582,49    | 582,49              | 582,43              | 582,43              |     |     |     |  |  |
|   |  | Ff          | 728,80              | 776,87              | 794,42 | 794,42    | 794,42              | 794,33              | 794,33              |     |     |     |  |  |
|   | Heffingen  | Ff          | 81,14 <sup>1)</sup> | 33,07 <sup>1)</sup> | 56,21  | 61,53     | 61,53 <sup>1)</sup> | 61,62 <sup>1)</sup> | 61,62 <sup>1)</sup> |     |     |     |  |  |

\*) Marchandise accompagnée d'un document D.D.4, certifiant que le montant compensatoire est perçu (Règl. 9/65/CEE et 12/65/CEE)  
Waren begleitet von einem Dokument D.D.4, aus dem sich ergibt, dass eine Ausgleichsabgabe erhoben wird (Verordn. 9/65/EWG und 12/65/EWG)  
Merce accompagnata dal certificato modello D.D.4, attestante che l'importo di compensazione è stato riscosso (Reg. 9/65/CEE e 12/65/CEE)  
Goederen vergezeld van een document D.D.4 waaruit blijkt, dat het compenserend bedrag geheven werd (Verord. 9/65/EEG en 12/65/EEG)

2) A partir de : / Ab : / A partire dal : / Vanaf : 10.4.1967

PRIX DE SEUIL                      PRIX FRANCO FRONTIERE                      PRELEVEMENTS INTRACOMMUNAUTAIRES  
 SCHWELLENPREISE                      FREI-GRENZE-PREISE                      INNERGEMEINSCHAFTLICHE ABSCHÖPFUNGEN  
 PREZZI D'ENTRATA                      PREZZI FRANCO-FRONTIERA                      PRELIEVI INTRACOMUNITARI  
 DREMPELPRIJZEN                      PRIJZEN FRANCO-GRENS                      INTRACOMMUNAUTAIRE HEFFINGEN

PRODUITS LAITIERS  
 MILCHERZEUGNISSE  
 PROD. LATT.-CAS.  
 ZUIVELPRODUCTEN

Pour importations vers : Für Einfuhren nach : Per importazioni verso : Voor invoeren naar :

FRANCE

100 Kg

| Provenance<br>Herkunft<br>Provenienza<br>Herkomst                           | Description - Beschreibung<br>Descrizione - Omschrijving | 1 9 6 7     |                     |                     |                     |                     |                     |                     |                     |                     |                     |        |
|---|--|-------------|---------------------|---------------------|---------------------|---------------------|---------------------|---------------------|---------------------|---------------------|---------------------|--------|
|   |  | JUL         |                     |                     |                     | AUG                 |                     |                     |                     | SEP                 |                     |        |
|   |  | 3-9         | 10-16               | 17-23               | 24-30               | 31-6                | 7-13                | 14-20               | 21-27               | 28-3                | 4-10                |        |
| PG 13 : Lactose   |  | Laktose     |                     | Lattosio            |                     |                     |                     | Melksuiker          |                     |                     |                     |        |
| Prix de seuil / Schwellenpreise : France<br>Prezzi d'entrata/Drempelprijzen |  | Ff          | 212,29              |                     |                     |                     |                     |                     |                     |                     |                     |        |
| U.E.B.L. /<br>B.L.E.U.  | Prix franco frontière-<br>Prijzen franco-grens           | Fb/<br>Flux | 2013,3              | 2013,3              | 2013,3              | 2013,3              | 2013,3              | 2013,3              | 2013,3              | 2013,3              | 2013,3              | 2013,3 |
|   |  | Ff          | 198,80              | 198,80              | 198,80              | 198,80              | 198,80              | 198,80              | 198,80              | 198,80              | 198,80              | 198,80 |
|   | Prélèvements-Heffingen                                   | Ff          | -                   | -                   | -                   | -                   | -                   | -                   | -                   | -                   | -                   | -      |
| DEUTSCHLAND<br>(BR)   | Frei-Grenze-Preise                                       | DM          | 150,05              | 150,05              | 150,05              | 150,05              | 150,05              | 150,05              | 150,05              | 150,05              | 150,05              | 150,05 |
|   |  | Ff          | 185,20              | 185,20              | 185,20              | 185,20              | 185,20              | 185,20              | 185,20              | 185,20              | 185,20              | 185,20 |
|   | Abschöpfungen  | Ff          | -                   | -                   | -                   | -                   | -                   | -                   | -                   | -                   | -                   | -      |
| ITALIA  | Prezzi franco-frontiera                                  | Lit         | 30.981              | 30.029              | 30.029              | 30.029              | 30.029              | 30.029              | 30.029              | 30.029              | 30.029              | 30.029 |
|   |  | Ff          | 244,72              | 237,20              | 237,20              | 237,20              | 237,20              | 237,20              | 237,20              | 237,20              | 237,20              | 237,20 |
|   | Prelievi   | Ff          | -                   | -                   | -                   | -                   | -                   | -                   | -                   | -                   | -                   | -      |
| NEDERLAND   | Prijzen franco-grens                                     | Fl          | 111,69              | 111,69              | 111,69              | 111,69              | 111,69              | 111,69              | 111,69              | 111,69              | 111,69              | 111,69 |
|   |  | Ff          | 152,33              | 152,33              | 152,33              | 152,33              | 152,33              | 152,33              | 152,33              | 152,33              | 152,33              | 152,33 |
|   | Heffingen  | Ff          | -                   | -                   | -                   | -                   | -                   | -                   | -                   | -                   | -                   | -      |
| PG 14 : Beurre  |  | Butter      |                     | Burro               |                     |                     |                     | Boter               |                     |                     |                     |        |
| Prix de seuil / Schwellenpreise : France<br>Prezzi d'entrata/Drempelprijzen |  | Ff          | 920,00              |                     |                     |                     |                     |                     |                     |                     |                     |        |
| BELGIQUE/<br>BELGIE   | Prix franco frontière-<br>Prijzen franco-grens           | Fb          | 9928,5              | 9928,5              | 9928,5              | 9928,5              | 9928,5              | 9928,5              | 9928,5              | 9938,5              | 9938,5              | 9938,5 |
|   |  | Ff          | 980,35              | 980,35              | 980,35              | 980,35              | 980,35              | 980,35              | 980,35              | 981,34              | 981,34              | 981,34 |
|   | Prélèvements-Heffingen                                   | Ff          | -                   | -                   | -                   | -                   | -                   | -                   | -                   | -                   | -                   | -      |
| DEUTSCHLAND<br>(BR)   | Frei-Grenze-Preise                                       | DM          | 668,03              | 668,03              | 668,03              | 668,03              | 668,03              | 668,03              | 668,03              | 668,03              | 668,03              | 668,03 |
|   |  | Ff          | 824,53              | 824,53              | 824,53              | 824,53              | 824,53              | 824,53              | 824,53              | 824,53              | 824,53              | 824,53 |
|   | Abschöpfungen  | Ff          | 67,78               | 67,78               | 67,78               | 67,78               | 67,78               | 67,78               | 67,78               | 67,78               | 67,78               |        |
| ITALIA  | Prezzi franco-frontiera                                  | Lit         | 88.711              | 88.229              | 88.229              | 89.675              | 89.675              | 92.085              | 92.085              | 92.085              | 92.085              | 95.459 |
|   |  | Ff          | 700,73              | 696,92              | 696,92              | 708,34              | 708,34              | 727,38              | 727,38              | 727,38              | 727,38              | 754,03 |
|   | Prelievi   | Ff          | 191,58              | 191,58              | 191,58              | 183,97              | 183,97              | 164,93              | 164,93              | 164,93              | 164,93              |        |
| LUXEMBOURG  | Prix franco frontière                                    | Flux        | 9142,9              | 9142,9              | 9142,9              | 9142,9              | 9142,9              | 9142,9              | 9142,9              | 9142,9              | 9142,9              | 9142,9 |
|   |  | Ff          | 902,78              | 902,78              | 902,78              | 902,78              | 902,78              | 902,78              | 902,78              | 902,78              | 902,78              | 902,78 |
|   | Prélèvements   | Ff          | -                   | -                   | -                   | -                   | -                   | -                   | -                   | -                   | -                   | -      |
| NEDERLAND   | Prijzen franco-grens                                     | Fl          | 582,43              | 582,43              | 582,43              | 582,43              | 582,43              | 582,43              | 582,43              | 582,43              | 582,43              | 582,43 |
|   |  | Ff          | 794,33              | 794,33              | 794,33              | 794,33              | 794,33              | 794,33              | 794,33              | 794,33              | 794,33              | 794,33 |
|   | Heffingen  | Ff          | 61,62 <sup>1)</sup> | 61,62 <sup>1)</sup> | 61,62 <sup>1)</sup> | 61,62 <sup>1)</sup> | 61,62 <sup>1)</sup> | 61,62 <sup>1)</sup> | 61,62 <sup>1)</sup> | 61,62 <sup>1)</sup> | 61,62 <sup>1)</sup> |        |

1) Marchandise accompagnée d'un document D.D.4 certifiant que le montant compensatoire est perçu (Règl. 9/65/CEE et 12/65/CEE)  
 Waren begleitet von einem Dokument D.D.4, aus dem sich ergibt, dass eine Ausgleichsabgabe erhoben wird. (Verordn. 9/65/EGW und 12/65/EGW)  
 Merci accompagnata dal certificato modello D.D.4, attestante che l'importo di compensazione è stato riscosso (Reg. 9/65/CEE e 12/65/CEE)  
 Goederen vergezeld van een document D.D.4 waaruit blijkt, dat het compenserend bedrag geheven werd (Verord. 9/65/EEG en 12/65/EEG)

PRIX DE SEUIL  
SCHWELLENPREISE  
PREZZI D'ENTRATA  
DREMPELPRIJZEN

PRIX FRANCO FRONTIERE  
FREI-GRENZE-PREISE  
PREZZI FRANCO-FRONTIERA  
PRIJZEN FRANCO-GRENS

PRELEVEMENTS INTRACOMMUNAUTAIRES  
INNERGEMEINSCHAFTLICHE ABSCHÖPFUNGEN  
PRELIEVI INTRACOMUNITARI  
INTRACOMMUNAUTAIRE HEFFINGEN

PRODUITS LAITIERS  
MILCHERZEUGNISSE  
PROD. LATT.-CAS.  
ZUIVELPRODUCTEN

Pour importations vers : Für Einfuhren nach : Per importazioni verso : Voor invoeren naar :

FRANCE

100 Kg

| Provenance<br>Herkunft<br>Provenienza<br>Herkomst                                    | Description - Beschreibung<br>Descrizione - Omschrijving | 1967        |                     |                     |                     |                     |                      |                     |                     |     |     |
|--|--|-------------|---------------------|---------------------|---------------------|---------------------|----------------------|---------------------|---------------------|-----|-----|
|  |  | FEB         | MAR                 | APR                 | MAI                 | JUN                 | JUL                  | AUG                 | SEP                 | OCT | NOV |
| CHE : Cheddar  |  |             |                     |                     |                     |                     |                      |                     |                     |     |     |
| Prix de seuil / Schwellenpreise : France<br>Prezzi d'entrata/Drempelprijzen : France |  | Ff          | 376,50              |                     | 376,50              |                     | 501,11 <sup>3)</sup> |                     |                     |     |     |
| U.E.B.L. /<br>B.L.E.U.   | Prix franco frontière-<br>Prijsen franco-grens           | Fb/<br>Flux | 4542,5              | 4542,5              | 4542,5              | 4542,5              | 4542,5               | 4542,5              | 5924,3              |     |     |
|  |  | Ff          | 448,53              | 448,53              | 448,53              | 448,53              | 448,53               | 448,53              | 495,12              |     |     |
|  | Prélèvements-Heffingen                                   | Ff          | -                   | -                   | -                   | -                   | -                    | -                   | -                   |     |     |
| DEUTSCHLAND<br>(BR)  | Frei-Grenze-Preise                                       | DM          | 332,27              | 348,90              | 348,90              | 339,20              | 333,06               | 329,50              | 348,90              |     |     |
|  |  | Ff          | 410,11              | 430,64              | 430,64              | 418,66              | 411,08               | 406,69              | 430,64              |     |     |
|  | Abschöpfungen  | Ff          | -                   | -                   | -                   | -                   | -                    | -                   | 46,88               |     |     |
| ITALIA   | Prezzi franco-frontiera                                  | Lit         | 43668               | 43668               | 43.668              | 43.668              | 56391                | 58.348              | 58.348              |     |     |
|  |  | Ff          | 344,93              | 344,93              | 344,93              | 344,93              | 445,43               | 460,89              | 460,89              |     |     |
|  | Prelievi   | Ff          | 19,23               | 19,23               | 19,23               | 19,23               | 7,05                 | -                   | 22,48               |     |     |
| NEDERLAND  | Prijzen franco-grens                                     | Fl          | 371,52              | 373,84              | 382,18              | 384,67              | 381,51               | 381,44              | 401,41              |     |     |
|  |  | Ff          | 506,69              | 509,86              | 521,23              | 524,63              | 520,31               | 520,22              | 547,45              |     |     |
|  | Heffingen  | Ff          | -                   | -                   | -                   | -                   | -                    | - <sup>1)</sup>     | - <sup>1)</sup>     |     |     |
| TIL : Tilsit   |  | Tilsiter    |                     | Tilsit              |                     | Tilsit              |                      |                     |                     |     |     |
| Prix de seuil / Schwellenpreise : France<br>Prezzi d'entrata/Drempelprijzen : France |  | Ff          | 558,25              |                     | 558,25              |                     | 569,68 <sup>2)</sup> |                     |                     |     |     |
| U.E.B.L. /<br>B.L.E.U.   | Prix franco frontière-<br>Prijsen franco-grens           | Fb/<br>Flux | 5454,5              | 5454,5              | 5602,9              | 5613,5              | 5613,5               | 5613,5              | 5613,5              |     |     |
|  |  | Ff          | 538,58              | 538,58              | 553,24              | 554,28              | 554,28               | 554,28              | 554,28              |     |     |
|  | Prélèvements-Heffingen                                   | Ff          | 7,33                | 7,33                | 2,63                | 3,06                | 3,06                 | 3,06                | 3,06                |     |     |
| DEUTSCHLAND<br>(BR)  | Frei-Grenze-Preise                                       | DM          | 361,37              | 365,67              | 372,85              | 375,58              | 375,98               | 379,88              | 386,76              |     |     |
|  |  | Ff          | 446,03              | 451,33              | 460,19              | 463,57              | 464,06               | 468,87              | 477,36              |     |     |
|  | Abschöpfungen  | Ff          | 101,38              | 95,00               | 93,74               | 96,77               | 95,77                | 88,47               | 78,62               |     |     |
| ITALIA   | Prezzi franco-frontiera                                  | Lit         | 66781               | 66781               | 68.817              | 68.962              | 68.962               | 68.962              | 68.962              |     |     |
|  |  | Ff          | 527,50              | 527,50              | 543,58              | 544,73              | 544,73               | 544,73              | 544,73              |     |     |
|  | Prelievi   | Ff          | 18,41               | 18,41               | 10,33               | 12,61               | 12,61                | 12,61               | 12,61               |     |     |
| NEDERLAND  | Prijzen franco-grens                                     | Fl          | 312,73              | 312,73              | 346,18              | 348,57              | 348,57               | 348,50              | 348,50              |     |     |
|  |  | Ff          | 426,51              | 426,51              | 472,13              | 475,39              | 475,39               | 475,29              | 475,29              |     |     |
|  | Heffingen  | Ff          | 76,73 <sup>1)</sup> | 76,73 <sup>1)</sup> | 59,03 <sup>1)</sup> | 60,62 <sup>1)</sup> | 60,62 <sup>1)</sup>  | 60,72 <sup>1)</sup> | 60,72 <sup>1)</sup> |     |     |

1) Marchandise accompagnée d'un document D.D.4 certifiant que le montant compensatoire est perçu (Règl. 9/65/CEE et 12/65/CEE)  
Waren begleitet von einem Dokument D.D.4, aus dem sich ergibt, dass eine Ausgleichsabgabe erhoben wird (Verordn. 9/65/EWG und 12/65/EWG)  
Merce accompagnata dal certificato modello D.D.4, attestante che l'importo di compensazione è stato riscosso (Reg. 9/65/CEE e Reg. 12/65/CEE)  
Goederen vergezeld van een document D.D.4 waaruit blijkt, dat het compenserend bedrag geheven werd (Verord. 9/65/EEB en 12/65/EEG)

2) A partir de : / Ab : / A partire dal : / Vanaf : 10.4.1967

3) " " " " : 5.6.1967

PRIX DE SEUIL  
SCHWELLENPREISE  
PREZZI D'ENTRATA  
DREMPELPRIJZEN

PRIX FRANCO FRONTIERE  
FREI-GRENZE-PREISE  
PREZZI FRANCO-FRONTIERA  
PRIJZEN FRANCO-GRENS

PRELEVEMENTS INTRACOMMUNAUTAIRES  
INNERGEMEINSCHAFTLICHE ABSCHÖPFUNGEN  
PRELIEVI INTRACOMUNITARI  
INTRACOMMUNAUTAIRE HEFFINGEN

PRODUITS LAITIERS  
MILCHERZEUGNISSE  
PROD. LATT.-CAS.  
ZUIVELPRODUCTEN

Pour importations vers : Für Einfuhren nach : Per importazioni verso : Voor invoeren naar :

FRANCE

100 Kg

| Provenance<br>Herkunft<br>Provenienza<br>Herkomst                             | Description - Beschreibung<br>Descrizione - Omschrijving                     | 1 9 6 7       |                     |                     |                     |                     |                      |                      |                      |                     |                     |                     |
|---|--|---------------|---------------------|---------------------|---------------------|---------------------|----------------------|----------------------|----------------------|---------------------|---------------------|---------------------|
|   |  | JUL           |                     |                     |                     | AUG                 |                      |                      |                      | SEP                 |                     |                     |
|   |  | 3-9           | 10-16               | 17-23               | 24-30               | 31-6                | 7-13                 | 14-20                | 21-27                | 28-3                | 4-10                |                     |
| CHE :   |  | C h e d d a r |                     |                     |                     |                     |                      |                      |                      |                     |                     |                     |
| Prix de seuil / Schwellenpreise : France<br>Prezzi d'entrata/Drempelprijzen : |  | Ff            | 501,11              |                     |                     |                     |                      |                      |                      |                     |                     |                     |
| U.E.B.L. /<br>B.L.E.U.  | Prix franco frontière-<br>Prijsen franco-grens<br><br>Prélèvements-Heffingen | Fb/<br>Flux   | 4542,5              | 4542,5              | 4542,5              | 4542,5              | 4792,5 <sup>1)</sup> | 5067,5               | 5067,5               | 5067,5              | 5067,5              | 5067,5              |
|   |  | Ff            | 448,53              | 448,53              | 448,53              | 448,53              | 473,22               | 500,37               | 500,37               | 500,37              | 500,37              | 500,37              |
|   |  | Ff            | -                   | -                   | -                   | -                   | - <sup>1)</sup>      | -                    | -                    | -                   | -                   | -                   |
| DEUTSCHLAND<br>(BR)   | Frei-Grenze-Preise<br><br>Abschöpfungen                                      | DM            | 329,50              | 329,50              | 329,50              | 329,50              | 348,90 <sup>1)</sup> | 348,90               | 348,90               | 348,90              | 348,90              | 348,90              |
|   |  | Ff            | 406,69              | 406,69              | 406,69              | 406,69              | 430,64               | 430,64               | 430,64               | 430,64              | 430,64              | 430,64              |
|   |  | Ff            | -                   | -                   | -                   | -                   | - <sup>1)</sup>      | 58,13                | 58,13                | 58,13               | 58,13               | -                   |
| ITALIA  | Prezzi franco-frontiera<br><br>Prelievi                                      | Lit           | 58.348              | 58.348              | 58.348              | 58.348              | 58.348               | 58.348               | 58.348               | 58.348              | 58.348              | 58.348              |
|   |  | Ff            | 460,89              | 460,89              | 460,89              | 460,89              | 460,89               | 460,89               | 460,89               | 460,89              | 460,89              | 460,89              |
|   |  | Ff            | -                   | -                   | -                   | -                   | - <sup>1)</sup>      | 27,88                | 27,88                | 27,88               | 27,88               | -                   |
| NEDERLAND   | Prijsen franco-grens<br><br>Heffingen  | Ff            | 381,44              | 381,44              | 381,44              | 381,44              | 401,41 <sup>1)</sup> | 401,41               | 401,41               | 401,41              | 401,41              | 401,41              |
|   |  | Ff            | 520,22              | 520,22              | 520,22              | 520,22              | 547,45               | 547,45               | 547,45               | 547,45              | 547,45              | 547,45              |
|   |  | Ff            | - <sup>2)</sup>     | - <sup>2)</sup>     | - <sup>2)</sup>     | - <sup>2)</sup>     | - <sup>1) 2)</sup>   | - <sup>2)</sup>      | - <sup>2)</sup>      | - <sup>2)</sup>     | - <sup>2)</sup>     | - <sup>2)</sup>     |
| TIL :   |  | Tilsit        |                     | Tilsiter            |                     | Tilsit              |                      | Tilsit               |                      |                     |                     |                     |
| Prix de seuil / Schwellenpreise : France<br>Prezzi d'entrata/Drempelprijzen : |  | Ff            | 569,68              |                     |                     |                     |                      |                      |                      |                     |                     |                     |
| U.E.B.L. /<br>B.L.E.U.  | Prix franco frontière-<br>Prijsen franco-grens<br><br>Prélèvements-Heffingen | Fb/<br>Flux   | 5613,5              | 5613,5              | 5613,5              | 5613,5              | 5613,5               | 5613,5               | 5613,5               | 5613,5              | 5613,5              | 5613,5              |
|   |  | Ff            | 554,28              | 554,28              | 554,28              | 554,28              | 554,28               | 554,28               | 554,28               | 554,28              | 554,28              | 554,28              |
|   |  | Ff            | 3,06                | 3,06                | 3,06                | 3,06                | 3,06                 | 3,06                 | 3,06                 | 3,06                | 3,06                | -                   |
| DEUTSCHLAND<br>(BR)   | Frei-Grenze-Preise<br><br>Abschöpfungen                                      | DM            | 378,00              | 378,00              | 378,00              | 385,28              | 385,28               | 382,85 <sup>1)</sup> | 382,85 <sup>1)</sup> | 392,55              | 392,55              | 402,25              |
|   |  | Ff            | 466,55              | 466,55              | 466,55              | 475,54              | 475,54               | 472,54               | 472,54               | 484,51              | 484,51              | 496,48              |
|   |  | Ff            | 90,79               | 90,79               | 90,79               | 81,80               | 81,80                | 81,80                | 81,80                | 72,83               | 72,83               | -                   |
| ITALIA  | Prezzi franco-frontiera<br><br>Prelievi                                      | Lit           | 68.962              | 68.962              | 68.962              | 68.962              | 68.962               | 68.962               | 68.962               | 68.962              | 68.962              | 68.962              |
|   |  | Ff            | 544,73              | 544,73              | 544,73              | 544,73              | 544,73               | 544,73               | 544,73               | 544,73              | 544,73              | 544,73              |
|   |  | Ff            | 12,61               | 12,61               | 12,61               | 12,61               | 12,61                | 12,61                | 12,61                | 12,61               | 12,61               | -                   |
| NEDERLAND   | Prijsen franco-grens<br><br>Heffingen  | Ff            | 348,50              | 348,50              | 348,50              | 348,50              | 348,50               | 348,50               | 348,50               | 348,50              | 348,50              | 348,50              |
|   |  | Ff            | 475,29              | 475,29              | 475,29              | 475,29              | 475,29               | 475,29               | 475,29               | 475,29              | 475,29              | 475,29              |
|   |  | Ff            | 60,72 <sup>2)</sup> | 60,72 <sup>2)</sup> | 60,72 <sup>2)</sup> | 60,72 <sup>2)</sup> | 60,72 <sup>2)</sup>  | 60,72 <sup>2)</sup>  | 60,72 <sup>2)</sup>  | 60,72 <sup>2)</sup> | 60,72 <sup>2)</sup> | 60,72 <sup>2)</sup> |

1) A partir du : / Ab : / A partire dal : / Vanaf : 1/8/1967

2) Marchandise accompagnée d'un document D.D.4 certifiant que le montant compensatoire est perçu (Règl. 9/65/CEE et 12/65/CEE)  
Waren begleitet von einem Dokument D.D.4, aus dem sich ergibt, dass eine Ausgleichsabgabe erhoben wird (Verord. 9/65/EWG und 12/65/EWG)  
Merco accompagnata dal certificato modello D.D.4, attestante che l'importo di compensazione è stato riscosso (Reg. 9/65/CEE e 12/65/CEE)  
Goederen vergezeld van een document D.D.4 waaruit blijkt, dat het compenserend bedrag geheven werd (Verord. 9/65/EEG en 12/65/EEG)

PRIX DE SEUIL  
SCHWELLENPREISE  
PREZZI D'ENTRATA  
DREMPELPRIJZEN

PRIX FRANCO FRONTIERE  
FREI-GRENZE-PREISE  
PREZZI FRANCO-FRONTIERA  
PRIJZEN FRANCO-GRENS

PRELEVEMENTS INTRACOMMUNAUTAIRES  
INNERGEMEINSCHAFTLICHE ABSCHÖPFUNGEN  
PRELIEVI INTRACOMUNITARI  
INTRACOMMUNAUTAIRE HEFFINGEN

PRODUITS LAITIERS  
MILCHERZEUGNISSE  
PROD. LATT.-CAS.  
ZUIVELPRODUCTEN

Pour importations vers : Für Einfuhren nach : Per importazioni verso : Voor invoeren naar :

ITALIA

100 Kg

| Provenance<br>Herkunft<br>Provenienza<br>Herkomst   | Description - Beschreibung<br>Descrizione - Omschrijving |             | 1967   |        |        |        |        |        |        |     |     |     |
|---|--|-------------|--------|--------|--------|--------|--------|--------|--------|-----|-----|-----|
|   |  |             | FEB    | MAR    | APR    | MAI    | JUN    | JUL    | AUG    | SEP | OCT | NOV |
| PG 01 : Poudre de sérum / Melkenpulver / Siero di latte / Weipoeder   |  |             |        |        |        |        |        |        |        |     |     |     |
| Prix de seuil / Schwellenpreise : Italia / Prezzi d'entrata / Drempelprijzen  |  | Lit         | 15.625 |        |        |        |        | 14.531 |        |     |     |     |
| U.E.B.L. /<br>B.L.E.U.  | Prix franco frontière-<br>Prijzen franco-grens           | Fb/<br>Flux | 1103,9 | 1121,4 | 1136,8 | 1136,2 | 1147,5 | 1147,5 | 1155,6 |     |     |     |
|   |  | Lit         | 13.799 | 14.017 | 14.210 | 14.203 | 14.344 | 14.344 | 14.445 |     |     |     |
|   | Prélèvements-Heffingen                                   | Lit         | 304    | 31     | -      | -      | -      | -      | -      |     |     |     |
| DEUTSCHLAND<br>(BR)   | Frei-Grenze-Preise                                       | DM          | 87,97  | 88,35  | 89,17  | 89,05  | 88,90  | 88,70  | 88,89  |     |     |     |
|   |  | Lit         | 13.745 | 13.804 | 13.933 | 13.914 | 13.891 | 13.859 | 13.889 |     |     |     |
|   | Abschöpfungen  | Lit         | 425    | 308    | 8      | -      | -      | -      | -      |     |     |     |
| FRANCE  | Prix franco frontière                                    | Ff          | 116,62 | 116,80 | 116,80 | 116,80 | 116,17 | 115,80 | 115,80 |     |     |     |
|   |  | Lit         | 14.763 | 14.786 | 14.786 | 14.786 | 14.706 | 14.660 | 14.660 |     |     |     |
|   | Prélèvements   | Lit         | -      | -      | -      | -      | -      | -      | -      |     |     |     |
| NEDERLAND   | Prijzen franco-grens                                     | Fl          | 58,65  | 60,82  | 60,98  | 69,99  | 69,03  | 71,01  | 70,94  |     |     |     |
|   |  | Lit         | 10.125 | 10.501 | 10.528 | 12.083 | 11.919 | 12.260 | 12.248 |     |     |     |
|   | Heffingen  | Lit         | 3.893  | 3.519  | 2.546  | 924    | 1.088  | 748    | 759    |     |     |     |
| PG 02 : Lait et crème de lait en poudre (24 à 27 %) / Latte e crema di latte in polvere (24 a 27 %) / Milch und Rahm in Pulverform (24 bis 27 %) / Melk en room in poeder (24 tot 27 %) |  |             |        |        |        |        |        |        |        |     |     |     |
| Prix de seuil / Schwellenpreise : Italia / Prezzi d'entrata / Drempelprijzen  |  | Lit         | 62.000 |        |        |        |        | 62.000 |        |     |     |     |
| U.E.B.L. /<br>B.L.E.U.  | Prix franco frontière-<br>Prijzen franco-grens           | Fb/<br>Flux | 4030,4 | 4048,3 | 4370,2 | 4467,5 | 4469,2 | 4477,5 | 4473,5 |     |     |     |
|   |  | Lit         | 50.379 | 50.604 | 54.627 | 55.844 | 55.865 | 55.969 | 55.919 |     |     |     |
|   | Prélèvements-Heffingen                                   | Lit         | 6.002  | 5.663  | 1.580  | 663    | 663    | 663    | 663    |     |     |     |
| DEUTSCHLAND<br>(BR)   | Frei-Grenze-Preise                                       | DM          | 330,61 | 332,01 | 343,08 | 354,04 | 357,08 | 356,99 | 360,43 |     |     |     |
|   |  | Lit         | 51.658 | 51.876 | 53.606 | 55.318 | 55.794 | 55.780 | 56.317 |     |     |     |
|   | Abschöpfungen  | Lit         | 4.861  | 4.597  | 2.588  | 1.081  | 466    | 466    | 90     |     |     |     |
| FRANCE  | Prix franco frontière                                    | Ff          | 449,80 | 450,48 | 450,80 | 450,80 | 450,80 | 450,80 | 450,80 |     |     |     |
|   |  | Lit         | 56.942 | 47.028 | 57.068 | 57.068 | 57.068 | 57.068 | 57.068 |     |     |     |
|   | Prélèvements   | Lit         | -      | -      | -      | -      | -      | -      | -      |     |     |     |
| NEDERLAND   | Prijzen franco-grens                                     | Fl          | 279,02 | 286,79 | 288,87 | 289,81 | 289,65 | 287,74 | 288,56 |     |     |     |
|   |  | Lit         | 48.174 | 49.515 | 49.874 | 50.036 | 50.009 | 49.679 | 49.820 |     |     |     |
|   | Heffingen  | Lit         | 8.184  | 6.806  | 6.342  | 6.320  | 6.320  | 6.515  | 6.374  |     |     |     |

PRIX DE SEUIL  
SCHWELLENPREISE  
PREZZI D'ENTRATA  
DREMPELPRIJZEN

PRIX FRANCO FRONTIERE  
FREI-GRENZE-PREISE  
PREZZI FRANCO-FRONTIERA  
PRIJZEN FRANCO-GRENS

PRELEVEMENTS INTRACOMMUNAUTAIRES  
INNERGEMEINSCHAFTLICHE ABSCHÖPFUNGEN  
PRELIEVI INTRACOMUNITARI  
INTRACOMMUNAUTAIRE HEFFINGEN

PRODUITS LAITIERS  
MILCHERZEUGNISSE  
PROD. LATT.-CAS.  
ZUIVELPRODUCTEN

Pour importations vers : Für Einfuhren nach : Per importazioni verso : Voor invoeren naar :

ITALIA

100 Kg

| Provenance<br>Herkunft<br>Provenienza<br>Herkomst                           | Description - Beschreibung<br>Descrizione - Omschrijving                                    |             | 1967                                       |        |        |        |        |                                      |        |        |        |           |
|---|---|-------------|--|--------|--------|--------|--------|--------------------------------------|--------|--------|--------|-----------|
|   |   |             | JUL  |        |        |        |        | AUG                                  |        |        |        | SEP       |
|   |   |             | 3-9  | 10-16  | 17-23  | 24-30  | 31-6   | 7-13                                 | 14-20  | 21-27  | 28-3   | 4-10      |
| PG 01 :   | Poudre de sérum   |             | Molkenpulver                               |        |        |        |        | Siero di latte                       |        |        |        | Weipoeder |
| Prix de seuil / Schwellenpreise : Italia<br>Prezzi d'entrata/Drempelprijzen |   | Lit         | 14.531                                     |        |        |        |        |                                      |        |        |        |           |
| U.E.B.L. /<br>B.L.E.U.  | Prix franco frontière-<br>Prijzen franco-grens  | Fb/<br>Flux | 1147,5                                     | 1147,5 | 1147,5 | 1147,5 | 1147,5 | 1157,5                               | 1157,5 | 1157,5 | 1157,5 | 1157,5    |
|   |   | Lit         | 14.344                                     | 14.344 | 14.344 | 14.344 | 14.344 | 14.469                               | 14.469 | 14.469 | 14.469 | 14.469    |
|   | Prélèvements-Heffingen  | Lit         | -  | -      | -      | -      | -      | -                                    | -      | -      | -      | -         |
| DEUTSCHLAND<br>(BR)   | Frei-Grenze-Preise  | DM          | 88,70                                      | 88,70  | 88,70  | 88,70  | 88,70  | 88,94                                | 88,94  | 88,94  | 88,94  | 88,94     |
|   |   | Lit         | 13.859                                     | 13.859 | 13.859 | 13.859 | 13.859 | 13.897                               | 13.897 | 13.897 | 13.897 | 13.897    |
|   | Abschöpfungen   | Lit         | -  | -      | -      | -      | -      | -                                    | -      | -      | -      | -         |
| FRANCE  | Prix franco frontière   | Ff          | 115,80                                     | 115,80 | 115,80 | 115,80 | 115,80 | 115,80                               | 115,80 | 115,80 | 115,80 | 118,80    |
|   |   | Lit         | 14.660                                     | 14.660 | 14.660 | 14.660 | 14.660 | 14.660                               | 14.660 | 14.660 | 14.660 | 15.039    |
|   | Prélèvements  | Lit         | -  | -      | -      | -      | -      | -                                    | -      | -      | -      | -         |
| NEDERLAND   | Prijzen franco-grens  | Fl          | 70,75                                      | 70,75  | 70,75  | 71,74  | 71,74  | 70,75                                | 70,75  | 70,75  | 70,75  | 70,75     |
|   |   | Lit         | 12.215                                     | 12.215 | 12.215 |        |        | 12.215                               | 12.215 | 12.215 | 12.215 | 12.215    |
|   | Heffingen   | Lit         | 792  | 792    | 792    | 621    | 621    | 792                                  | 792    | 792    | 792    |           |
| PG 02 :   | Lait et crème de lait en poudre (24 à 27 %)<br>Latte e crema di latte in polvere (24 a 27%) |             | Milch und Rahm in Pulverform (24 bis 27 %) |        |        |        |        | Melk en room in poeder (24 tot 27 %) |        |        |        |           |
| Prix de seuil / Schwellenpreise : Italia<br>Prezzi d'entrata/Drempelprijzen |   | Lit         | 62.000                                     |        |        |        |        |                                      |        |        |        |           |
| U.E.B.L. /<br>B.L.E.U.  | Prix franco frontière<br>Prijzen franco-grens   | Fb/<br>Flux | 4477,5                                     | 4477,5 | 4477,5 | 4477,5 | 4477,5 | 4472,5                               | 4472,5 | 4472,5 | 4472,5 | 4472,5    |
|   |   | Lit         | 55.969                                     | 55.969 | 55.969 | 55.969 | 55.969 | 55.906                               | 55.906 | 55.906 | 55.906 | 55.906    |
|   | Prélèvements-Heffingen  | Lit         | 663  | 663    | 663    | 663    | 663    | 663                                  | 663    | 663    | 663    |           |
| DEUTSCHLAND<br>(BR)   | Frei-Grenze-Preise  | DM          | 357,15                                     | 355,69 | 355,69 | 359,09 | 359,09 | 360,54                               | 360,54 | 361,03 | 361,03 | 361,27    |
|   |   | Lit         | 55.805                                     | 55.577 | 55.577 | 56.108 | 56.108 | 56.334                               | 56.334 | 56.411 | 56.411 | 56.448    |
|   | Abschöpfungen   | Lit         | 466  | 466    | 466    | 466    | 466    | -                                    | -      | -      | -      |           |
| FRANCE  | Prix franco frontière   | Ff          | 450,80                                     | 450,80 | 450,80 | 450,80 | 450,80 | 450,80                               | 450,80 | 450,80 | 450,80 | 450,80    |
|   |   | Lit         | 57.068                                     | 57.068 | 57.068 | 57.068 | 57.068 | 57.068                               | 57.068 | 57.068 | 57.068 | 57.068    |
|   | Prélèvements  | Lit         | -  | -      | -      | -      | -      | -                                    | -      | -      | -      | -         |
| NEDERLAND   | Prijzen franco-grens  | Fl          | 285,75                                     | 288,56 | 288,56 | 288,56 | 288,56 | 288,56                               | 288,56 | 288,56 | 288,56 | 288,56    |
|   |   | Lit         | 49.335                                     | 49.820 | 49.820 | 49.820 | 49.820 | 49.820                               | 49.820 | 49.820 | 49.820 | 49.820    |
|   | Heffingen   | Lit         | 6.859                                      | 6.374  | 6.374  | 6.374  | 6.374  | 6.374                                | 6.374  | 6.374  | 6.374  |           |

PRIX DE SEUIL  
SCHWELLENPREISE  
PREZZI D'ENTRATA  
DREMPELPRIJZEN

PRIX FRANCO FRONTIERE  
FREI-GRENZE-PREISE  
PREZZI FRANCO-FRONTIERA  
PRIJZEN FRANCO-GRENS

PRELEVEMENTS INTRACOMMUNAUTAIRES  
INNERGEMEINSCHAFTLICHE ABSCHÖPFUNGEN  
PRELIEVI INTRACOMUNITARI  
INTRACOMMUNAUTAIRE HEFFINGEN

PRODUITS LAITIERS  
MILCHERZEUGNISSE  
PROD. LATT.-CAS.  
ZUIVELPRODUCTEN

Pour importations vers : Für Einfuhren nach : Per importazioni verso : Voor invoeren naar :

ITALIA

100 Kg

| Provenance<br>Herkunft<br>Provenienza<br>Herkonst   | Description - Beschreibung<br>Descrizione - Omschrijving |             | 1967  |        |        |        |        |        |        |     |     |     |  |
|---|--|-------------|---|--------|--------|--------|--------|--------|--------|-----|-----|-----|--|
|   |  |             | FEB   | MAR    | APR    | MAI    | JUN    | JUL    | AUG    | SEP | OCT | NOV |  |
| PG 03 : Lait en poudre ( ≤ 1,5 % )<br>Latte in polvere ( ≤ 1,5 % )                              |  |             | Milch in Pulverform ( ≤ 1,5 % )<br>Melk in poeder ( ≤ 1,5 % )                     |        |        |        |        |        |        |     |     |     |  |
| Prix de seuil / Schwellenpreise : Italia<br>Prezzi d'entrata/Drempelprijzen                     |  | Lit         | 33.500  |        |        |        | 33.500 |        |        |     |     |     |  |
| U.E.B.L. /<br>B.L.E.U.  | Prix franco frontière-<br>Prijzen franco-grens           | Fb/<br>Flux | 1948,2  | 1952,5 | 1943,2 | 1920,1 | 1881,7 | 1872,5 | 1866,7 |     |     |     |  |
|   | Prélèvements-Heffingen                                   | Lit         | 24.353  | 24.406 | 24.290 | 24.001 | 23.521 | 23.406 | 23.334 |     |     |     |  |
|   |  | Lit         | 6.109   | 6.109  | 5.934  | 6.161  | 6.676  | 6.859  | 6.859  |     |     |     |  |
| DEUTSCHLAND<br>(BR)   | Frei-Grenze-Preise                                       | DM          | 152,13  | 152,96 | 169,71 | 170,37 | 169,55 | 169,97 | 172,85 |     |     |     |  |
|   | Abschöpfungen  | Lit         | 23.770  | 23.900 | 26.517 | 26.621 | 26.492 | 26.558 | 27.008 |     |     |     |  |
|   |  | Lit         | 6.622   | 6.365  | 3.677  | 3.485  | 3.548  | 3.707  | 3.257  |     |     |     |  |
| FRANCE  | Prix franco frontière                                    | Ff          | 237,94  | 239,64 | 240,27 | 237,80 | 238,27 | 237,80 | 237,80 |     |     |     |  |
|   | Prélèvements   | Lit         | 30.122  | 30.337 | 30.416 | 30.104 | 30.163 | 30.104 | 30.104 |     |     |     |  |
|   |  | Lit         | 292   | B      | -      | 161    | 161    | 161    | 161    |     |     |     |  |
| NEDERLAND   | Prijzen franco-grens                                     | Ff          | 152,61  | 149,51 | 150,60 | 149,61 | 147,48 | 144,98 | 146,10 |     |     |     |  |
|   | Heffingen  | Lit         | 26,349  | 25.813 | 26.001 | 25.830 | 25.462 | 25.031 | 25.224 |     |     |     |  |
|   |  | Lit         | 4.058   | 4.479  | 4.264  | 4.435  | 4.802  | 5.113  | 4.931  |     |     |     |  |
| PG 04 : Lait condensé (sans addition de sucre)<br>Latte condensato (senza aggiunta di zuccheri) |  |             | Kondensmilch (nicht gezuckert)<br>Gecondenseerde melk (zonder toegevoegde suiker) |        |        |        |        |        |        |     |     |     |  |
| Prix de seuil / Schwellenpreise : Italia<br>Prezzi d'entrata/Drempelprijzen                     |  | Lit         | 39.063  |        |        |        | 37.500 |        |        |     |     |     |  |
| BELGIQUE/<br>BELGIE   | Prix franco frontière<br>Prijzen franco-grens            | Fb          | 2477,5  | 2477,5 | 2477,5 | 2477,5 | 2477,5 | 2477,5 | 2477,5 |     |     |     |  |
|   | Prélèvements-Heffingen                                   | Lit         | 30.969  | 30.969 | 30.969 | 30.969 | 30.969 | 30.969 | 30.969 |     |     |     |  |
|   |  | Lit         | 4.297   | 4.297  | 2.947  | 2.851  | 2.851  | 2.851  | 2.851  |     |     |     |  |
| DEUTSCHLAND<br>(BR)   | Frei-Grenze-Preise                                       | DM          | 159,75  | 159,75 | 167,22 | 169,45 | 169,68 | 169,45 | 169,45 |     |     |     |  |
|   | Abschöpfungen  | Lit         | 24.961  | 24.961 | 26.128 | 26.477 | 26.512 | 26.477 | 26.477 |     |     |     |  |
|   |  | Lit         | 10.305  | 10.305 | 7.788  | 7.343  | 7.343  | 7.343  | 7.343  |     |     |     |  |
| FRANCE  | Prix franco frontière                                    | Ff          | 258,40  | 258,40 | 258,40 | 258,40 | 258,40 | 258,40 | 258,40 |     |     |     |  |
|   | Prélèvements   | Lit         | 32.712  | 32.712 | 32.712 | 32.712 | 32.712 | 32.712 | 32.712 |     |     |     |  |
|   |  | Lit         | 2.554   | 2.554  | 1.204  | 1.108  | 1.108  | 1.108  | 1.108  |     |     |     |  |
| LUXEMBOURG  | Prix franco frontière                                    | Flux        | 2080,0  | 2080,0 | 2183,2 | 2190,6 | 2190,6 | 2190,6 | 2190,6 |     |     |     |  |
|   | Prélèvements   | Lit         | 26.000  | 26.000 | 27.290 | 27.383 | 27.383 | 27.383 | 27.383 |     |     |     |  |
|   |  | Lit         | 9.266   | 9.266  | 6.626  | 6.437  | 6.437  | 6.437  | 6.437  |     |     |     |  |
| NEDERLAND   | Prijzen franco-grens                                     | Ff          | 169,20  | 169,20 | 174,49 | 174,87 | 174,87 | 174,95 | 175,76 |     |     |     |  |
|   | Heffingen  | Lit         | 29.213  | 29.213 | 30.126 | 30.192 | 30.192 | 30.205 | 30.345 |     |     |     |  |
|   |  | Lit         | 6.053   | 6.053  | 3.790  | 3.628  | 3.628  | 3.615  | 3.475  |     |     |     |  |

PRIX DE SEUIL  
SCHWELLENPREISE  
PREZZI D'ENTRATA  
DREMPELPRIJZEN

PRIX FRANCO FRONTIERE  
FREI-GRENZE-PREISE  
PREZZI FRANCO-FRONTIERA  
PRIJZEN FRANCO-GRENS

PRELEVEMENTS INTRACOMMUNAUTAIRES  
INNERGEMEINSCHAFTLICHE ABSCHÖPFUNGEN  
PRELIEVI INTRACOMUNITARI  
INTRACOMMUNAUTAIRE HEFFINGEN

PRODUITS LAITIERS  
MILCHERZEUGNISSE  
PROD. LATT.-CAS.  
SUIVELPRODUCTEN

Pour importations vers : Für Einfuhren nach : Per importazioni verso : Voor invoeren naar :

ITALIA

100 Kg

| Provenance<br>Herkunft<br>Provenienza<br>Herkomst   | Description - Beschreibung<br>Descrizione - Omschrijving                     |         | 1967  |        |        |        |        |        |        |        |        |        |
|---|--|---------|---|--------|--------|--------|--------|--------|--------|--------|--------|--------|
|   |  |         | JUL   |        |        |        |        | AUG    |        |        |        | SEP    |
|   |  |         | 3-9   | 10-16  | 17-23  | 24-30  | 31-6   | 7-13   | 14-20  | 21-27  | 28-3   | 4-10   |
| PG 03 : Lait en poudre ( $\leq$ 1,5 % )<br>Latte in polvere ( $\leq$ 1,5 % )                    |  |         | Milch in Pulverform ( $\leq$ 1,5 % )<br>Melk in poeder ( $\leq$ 1,5 % )           |        |        |        |        |        |        |        |        |        |
| Prix de seuil / Schwellenpreise : Italia<br>Prezzi d'entrata/Drempelprijzen : Italia            |  | Lit     | 33.500  |        |        |        |        |        |        |        |        |        |
| U.E.B.L. /<br>B.L.E.U.  | Prix franco frontière-<br>Prijzen franco-grens<br><br>Prélèvements-Heffingen | Fb/Flux | 1872,5  | 1872,5 | 1872,5 | 1872,5 | 1872,5 | 1867,5 | 1867,5 | 1862,5 | 1862,5 | 1862,5 |
|   |  | Lit     | 23.406  | 23.406 | 23.406 | 23.406 | 23.406 | 23.344 | 23.344 | 23.281 | 23.281 | 23.281 |
|   |  | Lit     | 6.859   | 6.859  | 6.859  | 6.859  | 6.859  | 6.859  | 6.859  | 6.859  | 6.859  |        |
| DEUTSCHLAND<br>(DE)   | Frei-Grenze-Preise<br><br>Abschöpfungen                                      | DM      | 168,97  | 168,97 | 168,97 | 172,85 | 172,85 | 172,85 | 172,85 | 172,85 | 172,85 | 173,33 |
|   |  | Lit     | 26.402  | 26.402 | 26.402 | 27.008 | 27.008 | 27.008 | 27.008 | 27.008 | 27.008 | 27.083 |
|   |  | Lit     | 3.863   | 3.863  | 3.862  | 3.257  | 3.257  | 3.257  | 3.257  | 3.257  | 3.257  |        |
| FRANCE  | Prix franco frontière<br><br>Prélèvements                                    | Ff      | 237,80  | 237,80 | 237,80 | 237,80 | 237,80 | 237,80 | 237,80 | 237,80 | 237,80 | 237,80 |
|   |  | Lit     | 30.104  | 30.104 | 30.104 | 30.104 | 30.104 | 30.104 | 30.104 | 30.104 | 30.104 | 30.104 |
|   |  | Lit     | 161   | 161    | 161    | 161    | 161    | 161    | 161    | 161    | 161    |        |
| NEDERLAND   | Prijzen franco-grens<br><br>Heffingen  | Ff      | 145,68  | 144,69 | 144,69 | 144,69 | 144,69 | 144,69 | 144,69 | 148,66 | 148,66 | 149,66 |
|   |  | Lit     | 25.152  | 24.981 | 24.981 | 24.981 | 24.981 | 24.981 | 24.981 | 25.666 | 25.666 | 25.839 |
|   |  | Lit     | 5.113   | 5.113  | 5.113  | 5.113  | 5.113  | 5.113  | 5.113  | 4.599  | 4.599  |        |
| PG 04 : Lait condensé (sans addition de sucre)<br>Latte condensato (senza aggiunta di zuccheri) |  |         | Kondensmilch (nicht gezuckert)<br>Gecondenseerde melk (zonder toegevoegde suiker) |        |        |        |        |        |        |        |        |        |
| Prix de seuil / Schwellenpreise : Italia<br>Prezzi d'entrata/Drempelprijzen : Italia            |  | Lit     | 37.500  |        |        |        |        |        |        |        |        |        |
| BELGIQUE/<br>BELGIE   | Prix franco frontière<br>Prijzen franco-grens<br><br>Prélèvements-Heffingen  | Fb      | 2477,5  | 2477,5 | 2477,5 | 2477,5 | 2477,5 | 2477,5 | 2477,5 | 2477,5 | 2477,5 | 2477,5 |
|   |  | Lit     | 30.969  | 30.969 | 30.969 | 30.969 | 30.969 | 30.969 | 30.969 | 30.969 | 30.969 | 30.969 |
|   |  | Lit     | 2.851   | 2.851  | 2.851  | 2.851  | 2.851  | 2.851  | 2.851  | 2.851  | 2.851  |        |
| DEUTSCHLAND<br>(DE)   | Frei-Grenze-Preise<br><br>Abschöpfungen                                      | DM      | 169,45  | 169,45 | 169,45 | 169,45 | 169,45 | 169,45 | 169,45 | 169,45 | 169,45 | 169,45 |
|   |  | Lit     | 26.477  | 26.477 | 26.477 | 26.477 | 26.477 | 26.477 | 26.477 | 26.477 | 26.477 | 26.477 |
|   |  | Lit     | 7.343   | 7.343  | 7.343  | 7.343  | 7.343  | 7.343  | 7.343  | 7.343  | 7.343  |        |
| FRANCE  | Prix franco frontière<br><br>Prélèvements                                    | Ff      | 258,40  | 258,40 | 258,40 | 258,40 | 258,40 | 258,40 | 258,40 | 258,40 | 258,40 | 261,40 |
|   |  | Lit     | 32.712  | 32.712 | 32.712 | 32.712 | 32.712 | 32.712 | 32.712 | 32.712 | 32.712 | 33.092 |
|   |  | Lit     | 1.108   | 1.108  | 1.108  | 1.108  | 1.108  | 1.108  | 1.108  | 1.108  | 1.108  |        |
| LUXEMBOURG  | Prix franco frontière<br><br>Prélèvements                                    | Flux    | 2190,6  | 2190,6 | 2190,6 | 2190,6 | 2190,6 | 2190,6 | 2190,6 | 2190,6 | 2190,6 | 2190,6 |
|   |  | Lit     | 27.383  | 27.383 | 27.383 | 27.383 | 27.383 | 27.383 | 27.383 | 27.383 | 27.383 | 27.383 |
|   |  | Lit     | 6.437   | 6.437  | 6.437  | 6.437  | 6.437  | 6.437  | 6.437  | 6.437  | 6.437  |        |
| NEDERLAND   | Prijzen franco-grens<br><br>Heffingen  | Ff      | 172,96  | 175,76 | 175,76 | 175,76 | 175,76 | 175,76 | 175,76 | 175,76 | 175,76 | 175,76 |
|   |  | Lit     | 29.862  | 30.345 | 30.345 | 30.345 | 30.345 | 30.345 | 30.345 | 30.345 | 30.345 | 30.345 |
|   |  | Lit     | 3.958   | 3.475  | 3.475  | 3.475  | 3.475  | 3.475  | 3.475  | 3.475  | 3.475  |        |



PRIX DE SEUIL  
SCHWELLENPREISE  
PREZZI D'ENTRATA  
DREMPELPRIJZEN

PRIX FRANCO FRONTIERE  
FREI-GRENZE-PREISE  
PREZZI FRANCO-FRONTIERA  
PRIJZEN FRANCO-GRENS

PRELEVEMENTS INTRACOMMUNAUTAIRES  
INNERGEMEINSCHAFTLICHE ABSCHÖPFUNGEN  
PRELIEVI INTRACOMUNITARI  
INTRACOMMUNAUTAIRE HEFFINGEN

PRODUITS LAITIERS  
MILCHERZEUGNISSE  
PROD. LATT.-CAS.  
ZUIVELPRODUCTEN

Pour importations vers : Für Einfuhren nach : Per importazioni verso : Voor invoeren naar :

ITALIA

100 Kg

| Provenance<br>Herkunft<br>Provenienza<br>Herkomat   | Description - Beschreibung<br>Descrizione - Omschrijving                     | 1 9 6 7  |        |        |        |        |        |        |           |        |     |  |  |
|---|--|--|--------|--------|--------|--------|--------|--------|-----------|--------|-----|--|--|
|   |  | FEB  | MAR    | APR    | MAI    | JUN    | JUL    | AUG    | SEP       | OCT    | NOV |  |  |
| PG 05 : Lait condensé (avec addition de sucre)<br>Latte condensato (con aggiunta di zucchero) |  | Kondensmilch (gezuckert)<br>Gecondenseerde melk (met toegevoegde suiker)             |        |        |        |        |        |        |           |        |     |  |  |
| Prix de seuil / Schwellenpreise : Italia<br>Prezzi d'entrata/Drempelprijzen : Italia          |  | Lit  | 53.438 |        |        |        | 51.563 |        |           |        |     |  |  |
| U.E.B.L. /<br>B.L.E.U.  | Prix franco frontière-<br>Prijzen franco-grens<br><br>Prélèvements-Heffingen | Fb/<br>Flux  | 3443,2 | 3443,2 | 3443,2 | 3443,2 | 3443,2 | 3443,2 | 3443,2    | 3443,2 |     |  |  |
|   |  | Lit  | 43.040 | 43.040 | 43.040 | 43.040 | 43.040 | 43.040 | 43.040    | 43.040 |     |  |  |
| DEUTSCHLAND<br>(BR)   | Frei-Grenze-Preise<br><br>Abschöpfungen                                      | DM   | 273,46 | 273,46 | 273,46 | 273,46 | 273,46 | 273,46 | 273,46    | 273,46 |     |  |  |
|   |  | Lit  | 42.728 | 42.728 | 42.728 | 42.728 | 42.728 | 42.728 | 42.728    | 42.728 |     |  |  |
|   |  | Lit  | 4.710  | 4.710  | 3.092  | 2.976  | 2.976  | 2.976  | 2.976     | 2.976  |     |  |  |
| FRANCE  | Prix franco frontière<br><br>Prélèvements                                    | Ff   | 337,85 | 337,85 | 337,85 | 337,85 | 337,85 | 337,85 | 337,85    | 337,85 |     |  |  |
|   |  | Lit  | 42.770 | 42.770 | 42.770 | 42.770 | 42.770 | 42.770 | 42.770    | 42.770 |     |  |  |
|   |  | Lit  | 4.668  | 4.668  | 3.050  | 2.934  | 2.934  | 2.934  | 2.934     | 2.934  |     |  |  |
| NEDERLAND   | Prijzen franco-grens<br><br>Heffingen  | Ff   | 201,51 | 201,51 | 207,65 | 208,09 | 208,09 | 208,12 | 209,20    |        |     |  |  |
|   |  | Lit  | 34.791 | 34.791 | 35.851 | 35.927 | 35.927 | 35.932 | 36.119    |        |     |  |  |
|   |  | Lit  | 12.647 | 12.647 | 9.968  | 9.777  | 9.777  | 9.771  | 9.585     |        |     |  |  |
| PG 06 : Gorgonzola et fromages du même groupe<br>Gorgonzola e formaggi dello stesso gruppo    |  | Gorgonzola und Käse derselben Gruppe<br>Gorgonzola en kaassoorten van dezelfde groep |        |        |        |        |        |        |           |        |     |  |  |
| Prix de seuil / Schwellenpreise : Italia<br>Prezzi d'entrata/Drempelprijzen : Italia          |  | Lit  | 77.436 |        |        | 77.436 |        |        | 78.855 1) |        |     |  |  |
| U.E.B.L. /<br>B.L.E.U.  | Prix franco frontière<br>Prijzen franco-grens<br><br>Prélèvements-Heffingen  | Fb/<br>Flux  | 5554,6 | 5554,6 | 5554,6 | 5554,6 | 5554,6 | 5554,6 | 5554,6    | 5554,6 |     |  |  |
|   |  | Lit  | 69.433 | 69.433 | 69.433 | 69.433 | 69.433 | 69.433 | 69.433    | 69.433 |     |  |  |
| DEUTSCHLAND<br>(BR)   | Frei-Grenze-Preise<br><br>Abschöpfungen                                      | DM   | 465,30 | 465,30 | 483,41 | 484,70 | 484,70 | 484,70 | 484,70    | 484,70 |     |  |  |
|   |  | Lit  | 72.703 | 72.703 | 75.532 | 75.734 | 75.734 | 75.734 | 75.734    | 75.734 |     |  |  |
|   |  | Lit  | -      | -      | -      | -      | -      | -      | -         | -      |     |  |  |
| FRANCE  | Prix franco frontière<br><br>Prélèvements                                    | Ff   | 663,06 | 664,76 | 663,00 | 661,31 | 659,93 | 663,70 | 666,86    |        |     |  |  |
|   |  | Lit  | 83.940 | 84.155 | 83.932 | 83.718 | 83.543 | 84.020 | 84.420    |        |     |  |  |
|   |  | Lit  | -      | -      | -      | -      | -      | -      | -         |        |     |  |  |
| NEDERLAND   | Prijzen franco-grens<br><br>Heffingen  | Ff   | 445,72 | 445,72 | 453,66 | 454,23 | 454,23 | 454,14 | 454,14    |        |     |  |  |
|   |  | Lit  | 76.954 | 76.954 | 78.326 | 78.424 | 78.424 | 78.408 | 78.408    |        |     |  |  |
|   |  | Lit  | -      | -      | -      | -      | -      | -      | -         |        |     |  |  |

1) A partir de : / Ab : / A partire dal : / Vanaf : 10.4.1967

PRIX DE SEUIL  
SCHWELLENPREISE  
PREZZI D'ENTRATA  
DREMPELPRIJZEN

PRIX FRANCO FRONTIERE  
FREI-GRENZE-PREISE  
PREZZI FRANCO-FRONTIERA  
PRIJZEN FRANCO-GRENS

PRELEVEMENTS INTRACOMMUNAUTAIRES  
INNERGEMEINSCHAFTLICHE ABSCHÖPFUNGEN  
PRELIEVI INTRACOMUNITARI  
INTRACOMMUNAUTAIRE HEFFINGEN

PRODUITS LAITIERS  
MILCHERZEUGNISSE  
PROD. LATT.-CAS.  
ZUIVELPRODUCTEN

Pour importations vers : Für Einfuhren nach : Per importazioni verso : Voor invoeren naar :

ITALIA

100 Kg

| Provenance<br>Herkunft<br>Provenienza<br>Herkomst                           | Description - Beschreibung<br>Descrizione - Omschrijving                              | 1967   |        |        |        |        |        |        |        |        |        |        |
|---|---|--|--------|--------|--------|--------|--------|--------|--------|--------|--------|--------|
|   |   | JUL  |        |        |        | AUG    |        |        |        | SEP    |        |        |
|   |   | 3-9  | 10-16  | 17-23  | 24-30  | 31-6   | 7-13   | 14-20  | 21-27  | 28-3   | 4-10   |        |
| PG 05 :   | Lait condensé (avec addition de sucre)<br>Latte condensato (con aggiunta di zuccheri) | Kondensmilch (gezuckert)<br>Gecondenseerde melk (met toegevoegde suiker)             |        |        |        |        |        |        |        |        |        |        |
| Prix de seuil / Schwellenpreise : Italia<br>Prezzi d'entrata/Drempelprijzen | Lit   | 51.563*  |        |        |        |        |        |        |        |        |        |        |
| U.E.B.L. /<br>B.L.E.U.  | Prix franco frontière-<br>Prijzen franco-grens  | Fb/<br>Flux  | 3443,2 | 3443,2 | 3443,2 | 3443,2 | 3443,2 | 3443,2 | 3443,2 | 3443,2 | 3443,2 | 3443,2 |
|   |   | Lit  | 43.040 | 43.040 | 43.040 | 43.040 | 43.040 | 43.040 | 43.040 | 43.040 | 43.040 | 43.040 |
|   | Prélèvements-Heffingen  | Lit  | 2.664  | 2.664  | 2.664  | 2.664  | 2.664  | 2.664  | 2.664  | 2.664  | 2.664  |        |
| DEUTSCHLAND<br>(BR)   | Frei-Grenze-Preise  | DM   | 273,46 | 273,46 | 273,46 | 273,46 | 273,46 | 273,46 | 273,46 | 273,46 | 273,46 | 273,46 |
|   |   | Lit  | 42.728 | 42.728 | 42.728 | 42.728 | 42.728 | 42.728 | 42.728 | 42.728 | 42.728 | 42.728 |
|   | Abschöpfungen   | Lit  | 2.976  | 2.976  | 2.976  | 2.976  | 2.976  | 2.976  | 2.976  | 2.976  | 2.976  |        |
| FRANCE  | Prix franco frontière   | Ff   | 337,85 | 337,85 | 337,85 | 337,85 | 337,85 | 337,85 | 337,85 | 337,85 | 337,85 | 342,85 |
|   |   | Lit  | 42.770 | 42.770 | 42.770 | 42.770 | 42.770 | 42.770 | 42.770 | 42.770 | 42.770 | 43.403 |
|   | Prélèvements  | Lit  | 2.934  | 2.934  | 2.934  | 2.934  | 2.934  | 2.934  | 2.934  | 2.934  | 2.934  |        |
| NEDERLAND   | Prijzen franco-grens  | Fl   | 205,49 | 209,20 | 209,20 | 209,20 | 209,20 | 209,20 | 209,20 | 209,20 | 209,20 | 209,20 |
|   |   | Lit  | 35.478 | 36.119 | 36.119 | 36.119 | 36.119 | 36.119 | 36.119 | 36.119 | 36.119 | 36.119 |
|   | Heffingen   | Lit  | 10.226 | 9.585  | 9.585  | 9.585  | 9.585  | 9.585  | 9.585  | 9.585  | 9.585  |        |
| PG 06 :   | Gorgonzola et fromages du même groupe<br>Gorgonzola e formaggi dello stesso gruppo    | Gorgonzola und Käse derselben Gruppe<br>Gorgonzola en kaassoorten van dezelfde groep |        |        |        |        |        |        |        |        |        |        |
| Prix de seuil / Schwellenpreise : Italia<br>Prezzi d'entrata/Drempelprijzen | Lit   | 78.855   |        |        |        |        |        |        |        |        |        |        |
| U.E.B.L. /<br>B.L.E.U.  | Prix franco frontière<br>Prijzen franco-grens   | Fb/<br>Flux  | 5554,6 | 5554,6 | 5554,6 | 5554,6 | 5554,6 | 5554,6 | 5554,6 | 5554,6 | 5554,6 | 5554,6 |
|   |   | Lit  | 69.433 | 69.433 | 69.433 | 69.433 | 69.433 | 69.433 | 69.433 | 69.433 | 69.433 | 69.433 |
|   | Prélèvements-Heffingen  | Lit  | 2.251  | 2.251  | 2.251  | 2.251  | 2.251  | 2.251  | 2.251  | 2.251  | 2.251  |        |
| DEUTSCHLAND<br>(BR)   | Frei-Grenze-Preise  | DM   | 484,70 | 484,70 | 484,70 | 484,70 | 484,70 | 484,70 | 484,70 | 484,70 | 484,70 | 484,70 |
|   |   | Lit  | 75.734 | 75.734 | 75.734 | 75.734 | 75.734 | 75.734 | 75.734 | 75.734 | 75.734 | 75.734 |
|   | Abschöpfungen   | Lit  | -      | -      | -      | -      | -      | -      | -      | -      | -      |        |
| FRANCE  | Prix franco frontière   | Ff   | 666,60 | 659,60 | 659,60 | 667,60 | 667,60 | 664,60 | 664,60 | 672,60 | 663,60 | 669,60 |
|   |   | Lit  | 84.387 | 83.501 | 83.501 | 84.514 | 84.514 | 84.134 | 84.134 | 85.147 | 84.008 | 84.767 |
|   | Prélèvements  | Lit  | -      | -      | -      | -      | -      | -      | -      | -      | -      |        |
| NEDERLAND   | Prijzen franco-grens  | Fl   | 454,14 | 454,14 | 454,14 | 454,14 | 454,14 | 454,14 | 454,14 | 454,14 | 454,14 | 454,14 |
|   |   | Lit  | 78.408 | 78.408 | 78.408 | 78.408 | 78.408 | 78.408 | 78.408 | 78.408 | 78.408 | 78.408 |
|   | Heffingen   | Lit  | -      | -      | -      | -      | -      | -      | -      | -      | -      |        |

PRIX DE SEUIL  
SCHWELLENPREISE  
PREZZI D'ENTRATA  
DREMPELPRIJZEN

PRIX FRANCO FRONTIERE  
FREI-GRENZE-PREISE  
PREZZI FRANCO-FRONTIERA  
PRIJZEN FRANCO-GRENS

PRELEVEMENTS INTRACOMMUNAUTAIRES  
INNERGEMEINSCHAFTLICHE ABSCHÖPFUNGEN  
PRELIEVI INTRACOMUNITARI  
INTRACOMMUNAUTAIRE HEFFINGEN

PRODUITS LAITIERS  
MILCHERZEUGNISSE  
PROD. LATT.-CAS.  
ZUIVELPRODUCTEN

Pour importations vers : Für Einfuhren nach : Per importazioni verso : Voor invoeren naar :

ITALIA

100 Kg

| Provenance<br>Herkunft<br>Provenienza<br>Herkomst                                      | Description - Beschreibung<br>Descrizione - Omschrijving | 1967   |         |         |         |         |         |                      |                     |                      |     |  |  |
|--|--|--|---------|---------|---------|---------|---------|----------------------|---------------------|----------------------|-----|--|--|
|  |  | FEB  | MAR     | APR     | MAI     | JUN     | JUL     | AUG                  | SEP                 | OCT                  | NOV |  |  |
| PG 08 : Emmental et fromages du même groupe<br>Emmental e formaggi dello stesso gruppo |  | Emmental und Käse derselben Gruppe<br>Emmental en kaassoorten van dezelfde groep |         |         |         |         |         |                      |                     |                      |     |  |  |
| Prix de seuil / Schwellenpreise : Italia<br>Prezzi d'entrata/Drempelprijzen            |  | Lit  | 68.750  |         |         | 68.750  |         | 77.813 <sup>3)</sup> |                     | 83.125 <sup>4)</sup> |     |  |  |
| U.E.B.L. /<br>B.L.E.U.   | Prix franco frontière-<br>Prijzen franco-grens           | Fb/<br>Flux  | 5467,5  | 5467,5  | 5467,5  | 5467,5  | 6095,8  | 6192,5               | 6567,5              |                      |     |  |  |
|  |  | Lit  | 68.344  | 68.344  | 68.344  | 68.344  | 76.198  | 77.406               | 82.094              |                      |     |  |  |
| DEUTSCHLAND<br>(BR)  | Frei-Grenze-Preise                                       | DM   | 468,21  | 469,37  | 474,03  | 479,55  | 483,70  | 488,82               | 492,50              |                      |     |  |  |
|  | Abschöpfungen  | Lit  | 73.158  | 73.339  | 74.068  | 74.930  | 75.578  | 76.378               | 76.953              |                      |     |  |  |
| FRANCE   | Prix franco frontière                                    | Ff   | 612,99  | 615,02  | 617,27  | 614,67  | 614,64  | 612,51               | 604,41              |                      |     |  |  |
|  | Prélèvements   | Lit  | 5672 2) | 5672 2) | 5672 2) | 5672 2) | 8271 2) | 14579 <sup>2)</sup>  | 16740 <sup>2)</sup> |                      |     |  |  |
| NEDERLAND  | Prijzen franco-grens                                     | Ff   | 395,46  | 395,46  | 395,46  | 395,46  | 440,91  | 447,81               | 474,93              |                      |     |  |  |
|  | Heffingen  | Lit  | 68.277  | 68.277  | 68.277  | 68.277  | 76.124  | 77.315               | 81.988              |                      |     |  |  |
| PG 09 : Gouda et fromages du même groupe<br>Gouda e formaggi dello stesso gruppo       |  | Gouda und Käse derselben Gruppe<br>Gouda en kaassoorten van dezelfde groep       |         |         |         |         |         |                      |                     |                      |     |  |  |
| Prix de seuil / Schwellenpreise : Italia<br>Prezzi d'entrata/Drempelprijzen            |  | Lit  | 72.500  |         |         | 74.844  |         |                      |                     |                      |     |  |  |
| U.E.B.L. /<br>B.L.E.U.   | Prix franco frontière<br>Prijzen franco-grens            | Fb/<br>Flux  | 5373,8  | 5476,0  | 5515,2  | 5517,5  | 5505,8  | 5517,5               | 5517,5              |                      |     |  |  |
|  |  | Lit  | 67.172  | 68.451  | 68.940  | 68.969  | 68.823  | 68.969               | 68.969              |                      |     |  |  |
| DEUTSCHLAND<br>(BR)  | Frei-Grenze-Preise                                       | DM   | 363,96  | 370,13  | 374,44  | 376,56  | 368,14  | 358,76               | 356,44              |                      |     |  |  |
|  | Abschöpfungen  | Lit  | 56.868  | 57.833  | 58.507  | 58.838  | 57.522  | 56.056               | 55.694              |                      |     |  |  |
| FRANCE   | Prix franco frontière                                    | Ff   | 573,42  | 573,60  | 574,40  | 578,95  | 577,10  | 572,15               | 566,99              |                      |     |  |  |
|  | Prélèvements   | Lit  | 72.592  | 72.614  | 72.715  | 73.292  | 73.057  | 72.431               | 71.777              |                      |     |  |  |
| NEDERLAND  | Prijzen franco-grens                                     | Ff   | 343,18  | 343,18  | 348,30  | 350,78  | 347,17  | 347,10               | 347,10              |                      |     |  |  |
|  | Heffingen  | Lit  | 59.251  | 59.251  | 60.135  | 60.563  | 59.940  | 59.927               | 59.927              |                      |     |  |  |
|  |  | Lit  | 1127 1) | 1127 1) | 1487 1) | 4695 1) | 5318 1) | 5330 1)              | 5330 1)             |                      |     |  |  |

1) Marchandise accompagnée d'un document D.D.4, certifiant que le montant compensatoire est perçu (Règl. 9/65/CEE et 12/65/CEE)  
Waren begleitet von einem Dokument D.D.4, aus dem sich ergibt, dass eine Ausgleichsabgabe erhoben wird (Verord. 9/65/EWG u. 12/65/EWG)  
Merce accompagnata dal certificato modello D.D.4, attestante che l'importo di compensazione è stato riscosso (Reg. 9/65/CEE e 12/65/CEE)  
Goederen vergezeld van een document D.D.4 waaruit blijkt, dat het compenserend bedrag geheven werd (Verord. 9/65/EEG en 12/65/EEG)

2) Destiné à la fonte / Für Schmelzwecke / Destinata a la fusione / Bestemd voor de productie van smeltkaas

3) Valable à partir du : Gültig ab : Valido a partire dal : Geldig vanaf : 5.6.1967

4) Valable à partir du : Gültig ab : Valido a partire dal : Geldig vanaf : 1.8.1967

PRIX DE SEUIL  
SCHWELLENPREISE  
PREZZI D'ENTRATA  
DREMPELPRIJZEN

PRIX FRANCO FRONTIERE  
FREI-GRENZE-PREISE  
PREZZI FRANCO-FRONTIERA  
PRIJZEN FRANCO-GRENS

PRELEVEMENTS INTRACOMMUNAUTAIRES  
INNERGEMEINSCHAFTLICHE ABSCHÖPFUNGEN  
PRELIEVI INTRACOMUNITARI  
INTRACOMMUNAUTAIRE HEFFINGEN

PRODUITS LAITIERS  
MILCHERZEUGNISSE  
PROD. LATT.-GAS.  
ZUIVELPRODUCTEN

Pour importations vers : Für Einfuhren nach : Per importazioni verso : Voor invoeren naar :

ITALIA

100 Kg

| Provenance<br>Herkunft<br>Provenienza<br>Herkomst                                      | Description - Beschreibung<br>Descrizione - Omschrijving | 1967   |                     |                     |                     |                     |                      |                     |                     |                     |                     |        |
|--|--|--|---------------------|---------------------|---------------------|---------------------|----------------------|---------------------|---------------------|---------------------|---------------------|--------|
|  |  | JUL  |                     |                     |                     |                     | AUG                  |                     |                     | SEP                 |                     |        |
|  |  | 3-9  | 10-16               | 17-23               | 24-30               | 31-6                | 7-13                 | 14-20               | 21-27               | 28-3                | 4-10                |        |
| PG 08 : Emmental et fromages du même groupe<br>Emmental e formaggi dello stesso gruppo |  | Emmental und Käse derselben Gruppe<br>Emmental en kaasorten van dezelfde groep |                     |                     |                     |                     |                      |                     |                     |                     |                     |        |
| Prix de seuil / Schwellenpreise : Italia<br>Prezzi d'entrata/Drempelprijzen : Italia   |  | Lit  | 77.813              |                     |                     |                     |                      | 83.125 1)           |                     |                     |                     |        |
| U.E.B.L. /<br>B.L.E.U.   | Prix franco frontière-<br>Prijzen franco-grens           | Fb/<br>Flux  | 6192,5              | 6192,5              | 6192,5              | 6192,5              | 6567,5               | 6567,5              | 6567,5              | 6567,5              | 6567,5              | 6567,5 |
|  | Prélèvements-Heffingen                                   | Lit  | 77.406              | 77.406              | 77.406              | 77.406              | 82.094               | 82.094              | 82.094              | 82.094              | 82.094              | 82.094 |
| DEUTSCHLAND<br>(BR)  | Frei-Grenze-Preise                                       | DM   | 486,16              | 489,55              | 489,55              | 490,52              | 482,76 <sup>1)</sup> | 489,79              | 498,28              | 495,86              | 495,86              | 496,83 |
|  | Abschöpfungen  | Lit  | 75.963              | 76.492              | 76.492              | 76.644              | 75.431               | 76.530              | 77.856              | 77.478              | 77.478              | 77.630 |
| FRANCE   | Prix franco frontière                                    | Ff   | 611,67              | 614,67              | 614,67              | 609,67              | 598,67 <sup>1)</sup> | 606,67              | 606,67              | 604,67              | 604,67              | 610,67 |
|  | Prélèvements   | Lit  | 77.434              | 77.813              | 77.813              | 77.180              | 75.788               | 76.801              | 76.801              | 76.547              | 76.547              | 77.307 |
| NEDERLAND  | Prijzen franco-grens                                     | Ff   | 447,81              | 447,81              | 447,81              | 447,81              | 474,93 <sup>1)</sup> | 474,93              | 474,93              | 474,93              | 474,93              | 474,93 |
|  | Heffingen  | Lit  | 77.315              | 77.315              | 77.315              | 77.315              | 81.998               | 81.998              | 81.998              | 81.998              | 81.998              | 81.998 |
| PG 09 : Gouda et fromages du même groupe<br>Gouda e formaggi dello stesso gruppo       |  | Gouda und Käse derselben Gruppe<br>Gouda en kaasorten van dezelfde groep       |                     |                     |                     |                     |                      |                     |                     |                     |                     |        |
| Prix de seuil / Schwellenpreise : Italia<br>Prezzi d'entrata/Drempelprijzen : Italia   |  | Lit  | 74.844              |                     |                     |                     |                      |                     |                     |                     |                     |        |
| U.E.B.L. /<br>B.L.E.U.   | Prix franco frontière<br>Prijzen franco-grens            | Fb/<br>Flux  | 5517,5              | 5517,5              | 5517,5              | 5517,5              | 5517,5               | 5517,5              | 5517,5              | 5517,5              | 5517,5              | 5517,5 |
|  | Prélèvements-Heffingen                                   | Lit  | 68.969              | 68.969              | 68.969              | 68.969              | 68.969               | 68.969              | 68.969              | 68.969              | 68.969              | 68.969 |
| DEUTSCHLAND<br>(BR)  | Frei-Grenze-Preise                                       | DM   | 361,51              | 357,63              | 357,63              | 357,63              | 357,63               | 352,78              | 352,78              | 357,63              | 365,39              | 369,27 |
|  | Abschöpfungen  | Lit  | 56.486              | 55.880              | 55.880              | 55.880              | 55.880               | 55.122              | 55.122              | 55.880              | 57.092              | 57.698 |
| FRANCE   | Prix franco frontière                                    | Ff   | 574,60              | 576,60              | 576,60              | 561,60              | 561,60               | 569,60              | 569,60              | 566,60              | 566,60              | 570,60 |
|  | Prélèvements   | Lit  | 72.741              | 72.994              | 72.994              | 71.095              | 71.095               | 72.108              | 72.108              | 71.728              | 71.728              | 72.234 |
| NEDERLAND  | Prijzen franco-grens                                     | Ff   | 347,10              | 347,10              | 347,10              | 347,10              | 347,10               | 347,10              | 347,10              | 347,10              | 347,10              | 347,10 |
|  | Heffingen  | Lit  | 59.927              | 59.927              | 59.927              | 59.927              | 59.927               | 59.927              | 59.927              | 59.927              | 59.927              | 59.927 |
|  |  | Lit  | 5.330 <sup>2)</sup> | 5.330 <sup>2)</sup> | 5.330 <sup>2)</sup> | 5.330 <sup>2)</sup> | 5.330 <sup>2)</sup>  | 5.330 <sup>2)</sup> | 5.330 <sup>2)</sup> | 5.330 <sup>2)</sup> | 5.330 <sup>2)</sup> |        |

1) A partir de : Ab : A partire dal : Vanaf : 1.8.1967

2) Marchandise accompagnée d'un document D.D.4 certifiant que le montant compensatoire est perçu (Règl. 9/65/CEE et 12/65/CEE)  
Waren begleitet von einem Dokument D.D.4 aus dem sich ergibt, dass eine Ausgleichsabgabe erhoben wird (Verordn. 9/65/EWG u. 12/65/EWG)  
Merce accompagnata dal certificato modello D.D.4, attestante che l'importo di compensazione è stato riscosso (Reg. 9/65/CEE e 12/65/CEE)  
Goederen vergezeld van een document D.D.4 waaruit blijkt, dat het compenserend bedrag geheven werd (Verord. 9/65/EEG en 12/65/EEG)

3) Destiné à la fonte/Für Schmelzwecke/Destinato a la fusione/Bestemd voor de produktie van smeltkaas.

PRIX DE SEUIL  
SCHWELLENPREISE  
PREZZI D'ENTRATA  
DREMPELPRIJZEN

PRIX FRANCO FRONTIERE  
FREI-GRENZE-PREISE  
PREZZI FRANCO-FRONTIERA  
PRIJZEN FRANCO-GRENS

PRELEVEMENTS INTRACOMMUNAUTAIRES  
INNERGEMEINSCHAFTLICHE ABSCHÖPFUNGEN  
PRELIEVI INTRACOMUNITARI  
INTRACOMMUNAUTAIRE HEFFINGEN

PRODUITS LAITIERS  
MILCHERZEUGNISSE  
PROD. LATT.-CAS.  
ZUIVELPRODUCTEN

Pour importations vers : Für Einfuhren nach : Per importazioni verso : Voor invoeren naar :

ITALIA

100 Kg

| Provenance<br>Herkunft<br>Provenienza<br>Herkomet  | Description - Beschreibung<br>Descrizione - Omschrijving | 1967   |        |        |        |        |        |           |        |     |     |  |
|--|--|--|--------|--------|--------|--------|--------|-----------|--------|-----|-----|--|
|  |  | FEB  | MAR    | APR    | MAI    | JUN    | JUL    | AUG       | SEP    | OCT | NOV |  |
| PG 10 : Saint Paulin et fromages du même groupe<br>Saint-Paulin e formaggi dello stesso gruppo |  | Saint-Paulin und Käse derselben Gruppe<br>Saint-Paulin en kaassoorten van dezelfde groep |        |        |        |        |        |           |        |     |     |  |
| Prix de seuil / Schwellenpreise : Italia<br>Prezzi d'entrata/Drempelprijzen :                  |  | Lit  | 70.938 |        |        | 70.938 |        | 72.248 2) |        |     |     |  |
| U.E.B.L. /<br>B.L.E.U.   | Prix franco frontière-<br>Prijsen franco-grens           | Fb/<br>Flux  | 5330,6 | 5348,5 | 5383,5 | 5423,5 | 5407,7 | 5398,5    | 5398,5 |     |     |  |
|  |  | Lit  | 66.633 | 66.856 | 67.294 | 67.794 | 67.596 | 67.481    | 67.481 |     |     |  |
|  | Prélèvements-Heffingen                                   | Lit  | -      | -      | -      | -      | -      | -         | -      |     |     |  |
| DEUTSCHLAND<br>(BR)  | Frei-Grenze-Preise                                       | DM   | 397,40 | 397,40 | 433,61 | 436,20 | 436,20 | 436,20    | 432,29 |     |     |  |
|  |  | Lit  | 62.094 | 62.094 | 67.782 | 68.156 | 68.156 | 68.156    | 67.545 |     |     |  |
|  | Abschöpfungen  | Lit  | 2.235  | 2.235  | 150    | -      | -      | -         | -      |     |     |  |
| FRANCE   | Prix franco frontière                                    | Ff   | 588,60 | 588,60 | 588,60 | 588,60 | 588,60 | 583,44    | 582,02 |     |     |  |
|  |  | Lit  | 74.513 | 74.513 | 74.513 | 74.513 | 74.513 | 73.860    | 73.680 |     |     |  |
|  | Prélèvements   | Lit  | -      | -      | -      | -      | -      | -         | -      |     |     |  |
| NEDERLAND  | Prijzen franco-grens                                     | Ff   | 383,14 | 383,14 | 394,79 | 408,11 | 408,11 | 408,03    | 408,03 |     |     |  |
|  |  | Lit  | 66.150 | 66.150 | 68.162 | 70.461 | 70.461 | 70.447    | 70.447 |     |     |  |
|  | Heffingen  | Lit  | - 1)   | - 1)   | - 1)   | - 1)   | - 1)   | - 1)      | - 1)   |     |     |  |
| PG 11 : Camembert et fromages du même groupe<br>Camembert e formaggi dello stesso gruppo       |  | Camembert und Käse derselben Gruppe<br>Camembert en kaassoorten van dezelfde groep       |        |        |        |        |        |           |        |     |     |  |
| Prix de seuil / Schwellenpreise : Italia<br>Prezzi d'entrata/Drempelprijzen :                  |  | Lit  | 74.355 |        |        | 75.313 |        |           |        |     |     |  |
| U.E.B.L. /<br>B.L.E.U.   | Prix franco frontière<br>Prijsen franco-grens            | Fb/<br>Flux  | 5817,5 | 5817,5 | 5817,5 | 5817,5 | 5817,5 | 5817,5    | 5888,5 |     |     |  |
|  |  | Lit  | 72.719 | 72.719 | 72.719 | 72.719 | 72.719 | 72.719    | 73.606 |     |     |  |
|  | Prélèvements-Heffingen                                   | Lit  | -      | -      | -      | -      | -      | -         | -      |     |     |  |
| DEUTSCHLAND<br>(BR)  | Frei-Grenze-Preise                                       | DM   | 528,40 | 531,62 | 534,83 | 565,32 | 562,59 | 563,28    | 566,24 |     |     |  |
|  |  | Lit  | 82.562 | 83.066 | 83.567 | 88.332 | 87.904 | 88.013    | 88.475 |     |     |  |
|  | Abschöpfungen  | Lit  | -      | -      | -      | -      | -      | -         | -      |     |     |  |
| FRANCE   | Prix franco frontière                                    | Ff   | 621,40 | 629,14 | 641,40 | 641,40 | 636,20 | 621,40    | 632,11 |     |     |  |
|  |  | Lit  | 78.665 | 79.645 | 81.197 | 81.197 | 80.539 | 78.665    | 80.021 |     |     |  |
|  | Prélèvements   | Lit  | -      | -      | -      | -      | -      | -         | -      |     |     |  |
| NEDERLAND  | Prijzen franco-grens                                     | Ff   | 427,89 | 427,89 | 433,06 | 433,43 | 433,43 | 433,35    | 433,35 |     |     |  |
|  |  | Lit  | 73.876 | 73.876 | 74.769 | 74.833 | 74.833 | 74.819    | 74.819 |     |     |  |
|  | Heffingen  | Lit  | -      | -      | -      | -      | -      | -         | -      |     |     |  |

1) Marchandise accompagnée d'un document D.D.4 certifiant que le montant compensatoire est perçu (Règl. 9/65/CEE et 12/65/CEE)  
Waren begleitet von einem Dokument D.D.4 aus dem sich ergibt, dass eine Ausgleichsabgabe erhoben wird (Verordn. 9/65/EWG u. 12/65/EWG)  
Merce accompagnata dal certificato modello D.D.4 attestante che l'importo di compensazione è stato riscosso (Reg. 9/65/CEE e 12/65/CEE)  
Goederen vergezeld van een document D.D.4 waaruit blijkt, dat het compenserend bedrag geheven werd (Verord. 9/65/EEG en 12/65/EEG)

2) A partir de : / Ab : / A partire dal : / Vanaf : 10.4.1967

PRIX DE SEUIL  
SCHWELLENPREISE  
PREZZI D'ENTRATA  
DREMPELPRIJZEN

PRIX FRANCO FRONTIERE  
FREI-GRENZE-PREISE  
PREZZI FRANCO-FRONTIERA  
PRIJZEN FRANCO-GRENS

PRELEVEMENTS INTRACOMMUNAUTAIRES  
INNERGEMEINSCHAFTLICHE ABSCHÖPFUNGEN  
PRELIEVI INTRACOMUNITARI  
INTRACOMMUNAUTAIRE HEFFINGEN

PRODUITS LAITIERS  
MILCHERZEUGNISSE  
PROD. LATT.-CAS.  
ZUIVELPRODUCTEN

Pour importations vers : Für Einfuhren nach : Per importazioni verso : Voor invoeren naar :

ITALIA

100 Kg

| Provenance<br>Herkunft<br>Provenienza<br>Herkomat  | Description - Beschreibung<br>Descrizione - Omschrijving | 1967   |        |        |        |        |        |        |        |        |        |        |        |
|--|--|--|--------|--------|--------|--------|--------|--------|--------|--------|--------|--------|--------|
|  |  | JUL  |        |        |        |        | AUG    |        |        |        |        | SEP    |        |
|  |  | 3-9  | 10-16  | 17-23  | 24-30  | 31-6   | 7-13   | 14-20  | 21-27  | 28-3   | 4-10   |        |        |
| PG 10 : Saint-Paulin et fromages du même groupe<br>Saint-Paulin e formaggi dello stesso gruppo |  | Saint-Paulin und Käse derselben Gruppe<br>Saint-Paulin en kaassoorten van dezelfde groep |        |        |        |        |        |        |        |        |        |        |        |
| Prix de seuil / Schwellenpreise : Italia<br>Prezzi d'entrata/Drempelprijzen                    |  | Lit  | 72.248 |        |        |        |        |        |        |        |        |        |        |
| U.E.B.L. /<br>B.L.E.U.   | Prix franco frontière-<br>Prijzen franco-grens           | Fb/<br>Flux  | 5398,5 | 5398,5 | 5398,5 | 5398,5 | 5398,5 | 5398,5 | 5398,5 | 5398,5 | 5398,5 | 5398,5 | 5398,5 |
|  |  | Lit  | 67.481 | 67.481 | 67.481 | 67.481 | 67.481 | 67.481 | 67.481 | 67.481 | 67.481 | 67.481 | 67.481 |
|  | Prélèvements-Heffingen                                   | Lit  | -      | -      | -      | -      | -      | -      | -      | -      | -      | -      | -      |
| DEUTSCHLAND<br>(BR)  | Frei-Grenze-Preise                                       | DM   | 436,20 | 436,20 | 436,20 | 436,20 | 436,20 | 431,35 | 431,35 | 431,35 | 431,35 | 431,35 | 431,35 |
|  |  | Lit  | 68.156 | 68.156 | 68.156 | 68.156 | 68.156 | 67.398 | 67.398 | 67.398 | 67.298 | 67.398 | 67.398 |
|  | Abschöpfungen  | Lit  | -      | -      | -      | -      | -      | -      | -      | -      | -      | -      | -      |
| FRANCE   | Prix franco frontière                                    | Ff   | 588,60 | 588,60 | 588,60 | 568,60 | 568,60 | 576,60 | 588,60 | 588,60 | 588,60 | 588,60 | 588,60 |
|  |  | Lit  | 74.513 | 74.513 | 74.513 | 71.981 | 71.981 | 72.994 | 74.513 | 74.513 | 74.513 | 74.513 | 74.513 |
|  | Prélèvements   | Lit  | -      | -      | -      | -      | -      | -      | -      | -      | -      | -      | -      |
| NEDERLAND  | Prijzen franco-grens                                     | Ff   | 408,03 | 408,03 | 408,03 | 408,03 | 408,03 | 408,03 | 408,03 | 408,03 | 408,03 | 408,03 | 408,03 |
|  |  | Lit  | 70.447 | 70.447 | 70.447 | 70.447 | 70.447 | 70.447 | 70.447 | 70.447 | 70.447 | 70.447 | 70.447 |
|  | Heffingen  | Lit  | 1)     | 1)     | 1)     | 1)     | 1)     | 1)     | 1)     | 1)     | 1)     | 1)     | 1)     |
| PG 11 : Camembert et fromages du même groupe<br>Camembert e formaggi dello stesso gruppo       |  | Camembert und Käse derselben Gruppe<br>Camembert en kaassoorten van dezelfde groep       |        |        |        |        |        |        |        |        |        |        |        |
| Prix de seuil / Schwellenpreise : Italia<br>Prezzi d'entrata/Drempelprijzen                    |  | Lit  | 75.315 |        |        |        |        |        |        |        |        |        |        |
| U.E.B.L. /<br>B.L.E.U.   | Prix franco frontière<br>Prijzen franco-grens            | Fb/<br>Flux  | 5817,5 | 5817,5 | 5817,5 | 5817,5 | 5817,5 | 5817,5 | 5817,5 | 5817,5 | 6017,5 | 6017,5 | 6017,5 |
|  |  | Lit  | 72.719 | 72.719 | 72.719 | 72.719 | 72.719 | 72.719 | 72.719 | 72.719 | 75.219 | 75.219 | 75.219 |
|  | Prélèvements-Heffingen                                   | Lit  | -      | -      | -      | -      | -      | -      | -      | -      | -      | -      | -      |
| DEUTSCHLAND<br>(BR)  | Frei-Grenze-Preise                                       | DM   | 559,97 | 564,63 | 564,63 | 564,63 | 564,63 | 566,37 | 566,37 | 566,96 | 566,96 | 567,54 | 567,54 |
|  |  | Lit  | 87.495 | 88.223 | 88.223 | 88.223 | 88.223 | 88.495 | 88.495 | 88.588 | 88.588 | 88.678 | 88.678 |
|  | Abschöpfungen  | Lit  | -      | -      | -      | -      | -      | -      | -      | -      | -      | -      | -      |
| FRANCE   | Prix franco frontière                                    | Ff   | 621,40 | 621,40 | 621,40 | 621,40 | 621,40 | 629,40 | 629,40 | 641,40 | 641,40 | 645,40 | 645,40 |
|  |  | Lit  | 78.665 | 78.665 | 78.665 | 78.665 | 78.665 | 79.678 | 79.678 | 81.197 | 81.197 | 81.704 | 81.704 |
|  | Prélèvements   | Lit  | -      | -      | -      | -      | -      | -      | -      | -      | -      | -      | -      |
| NEDERLAND  | Prijzen franco-grens                                     | Ff   | 433,35 | 433,35 | 433,35 | 433,35 | 433,35 | 433,35 | 433,35 | 433,35 | 433,35 | 433,35 | 433,35 |
|  |  | Lit  | 74.819 | 74.819 | 74.819 | 74.819 | 74.819 | 74.819 | 74.819 | 74.819 | 74.819 | 74.819 | 74.819 |
|  | Heffingen  | Lit  | -      | -      | -      | -      | -      | -      | -      | -      | -      | -      | -      |

1) Marchandise accompagnée d'un document D.D.4 certifiant que le montant compensatoire est perçu (Règl. 9/65/CEE et 12/65/CEE)  
Waren begleitet von einem Dokument D.D.4 aus dem sich ergibt, dass eine Ausgleichsabgabe erhoben wird (Verordn. 9/65/EWG u. 12/65/EWG)  
Merce accompagnata dal certificato modello D.D.4, attestante che l'importo di compensazione è stato riscosso (Reg. 9/65/CEE e 12/65/CEE)  
Goederen vergezeld van een document D.D.4 waaruit blijkt, dat het compenserend bedrag geheven werd (Verord. 9/65/EEG en 12/65/EEG)

PRIX DE SEUIL  
SCHWELLENPREISE  
PREZZI D'ENTRATA  
DREMPelpRIJZEN

PRIX FRANCO FRONTIERE  
FREI-GRENZE-PreISE  
PREZZI FRANCO-FRONTIERA  
PRIJZEN FRANCO-GRENS

PRELEVEMENTS INTRACOMMUNAUTAIRES  
INNERGEMEINSCHAFTLICHE ABSCHÖPFUNGEN  
PRELIEVI INTRACOMUNITARI  
INTRACOMMUNAUTAIRE HEFFINGEN

PRODUITS LAITIERS  
MILCHERZEUGNISSE  
PROD. LATT.-CAS.  
ZUIVELPRODUCTEN

Pour importations vers : Für Einfuhren nach : Per importazioni verso : Voor invoeren naar :

ITALIA

100 Kg

| Provenance<br>Herkunft<br>Provenienza<br>Herkomst                                    | Description - Beschreibung<br>Descrizione - Omschrijving | 1967        |                  |                  |                  |                  |                       |                   |                   |        |     |  |
|--|--|-------------|------------------|------------------|------------------|------------------|-----------------------|-------------------|-------------------|--------|-----|--|
|  |  | FEB         | MAR              | APR              | MAI              | JUN              | JUL                   | AUG               | SEP               | OCT    | NOV |  |
| PG 13 : Lactose  |  | Laktose     |                  | Lattosio         |                  |                  |                       | Melksuiker        |                   |        |     |  |
| Prix de seuil / Schwellenpreise : Italia<br>Prezzi d'entrata/Drempelprijzen : Italia |  | Lit         | 29.688           |                  |                  | 26.875           |                       |                   |                   |        |     |  |
| U.E.B.L. /<br>B.L.E.U.   | Prix franco frontière-<br>Prijzen franco-grens           | Fb/<br>Flux | 1933,5           | 1983,5           | 2054,6           | 2063,3           | 2063,3                | 2063,3            | 2063,3            |        |     |  |
|  |  | Lit         | 24.169           | 24.169           | 25.683           | 25.791           | 25.791                | 25.791            | 25.791            |        |     |  |
|  | Prélèvements-Heffingen                                   | Lit         | 2.281            | 2.281            | 152              | -                | -                     | -                 | -                 |        |     |  |
| DEUTSCHLAND<br>(BR)  | Frei-Grenze-Preise                                       | DM          | 150,05           | 150,05           | 150,05           | 150,05           | 150,05                | 150,05            | 150,05            |        |     |  |
|  |  | Lit         | 23.445           | 23.445           | 23.445           | 23.445           | 23.445                | 23.445            | 23.445            |        |     |  |
|  | Abeschöpfungen   | Lit         | 3.005            | 3.005            | 200              | -                | -                     | -                 | -                 |        |     |  |
| FRANCE   | Prix franco frontière                                    | Ff          | 197,16           | 199,20           | 199,20           | 199,20           | 199,20                | 199,20            | 199,20            | 199,91 |     |  |
|  |  | Lit         | 24.960           | 25.217           | 25.217           | 25.217           | 25.217                | 25.217            | 25.217            | 25.307 |     |  |
|  | Prélèvements   | Lit         | 1.490            | 1.232            | 82               | -                | -                     | -                 | -                 |        |     |  |
| NEDERLAND  | Prijzen franco-grens                                     | Fl          | 116,67           | 116,67           | 116,67           | 116,67           | 116,67                | 115,31            | 115,31            |        |     |  |
|  |  | Lit         | 20.143           | 20.143           | 20.143           | 20.143           | 20.143                | 19.908            | 19.908            |        |     |  |
|  | Heffingen  | Lit         | 6.307            | 6.307            | 420              | -                | -                     | -                 | -                 |        |     |  |
| PG 14 : Beurre   |  | Butter      |                  | Burro            |                  |                  |                       | Boter             |                   |        |     |  |
| Prix de seuil / Schwellenpreise : Italia<br>Prezzi d'entrata/Drempelprijzen : Italia |  | Lit         | 105.000          |                  | 109.375          |                  | 114.063 <sup>2)</sup> |                   |                   |        |     |  |
| BELGIQUE/<br>BELGIE  | Prix franco frontière<br>Prijzen franco-grens            | Fb<br>Lit   | 9981,7<br>124771 | 9988,5<br>124856 | 9979,2<br>124740 | 9978,5<br>124731 | 9978,5<br>124.731     | 9978,5<br>124.731 | 9982,0<br>124.775 |        |     |  |
|  | Prélèvements-Heffingen                                   | Lit         | -                | -                | -                | -                | -                     | -                 | -                 |        |     |  |
| DEUTSCHLAND<br>(BR)  | Frei-Grenze-Preise                                       | DM<br>Lit   | 668,03<br>104380 | 668,03<br>104380 | 668,03<br>104380 | 668,03<br>104380 | 668,03<br>104.380     | 668,03<br>104.380 | 668,03<br>104.380 |        |     |  |
|  | Abeschöpfungen   | Lit         | -                | -                | -                | -                | -                     | -                 | -                 |        |     |  |
| FRANCE   | Prix franco frontière                                    | Ff<br>Lit   | 865,96<br>109625 | 867,60<br>109833 | 866,93<br>109748 | 875,31<br>110809 | 871,37<br>110.310     | 871,73<br>110.356 | 866,92<br>110.000 |        |     |  |
|  | Prélèvements   | Lit         | -                | -                | -                | -                | -                     | -                 | -                 |        |     |  |
| LUXEMBOURG   | Prix franco frontière                                    | Flux<br>Lit | 8993,9<br>112424 | 8993,9<br>112424 | 9179,6<br>114745 | 9192,9<br>114911 | 9192,9<br>114.911     | 9192,9<br>114.911 | 9192,9<br>114.911 |        |     |  |
|  | Prélèvements   | Lit         | -                | -                | -                | -                | -                     | -                 | -                 |        |     |  |
| NEDERLAND  | Prijzen franco-grens                                     | Fl<br>Lit   | 538,00<br>92.886 | 573,25<br>98.972 | 586,11<br>101193 | 586,11<br>101193 | 586,11<br>101.193     | 586,05<br>101.183 | 586,05<br>101.183 |        |     |  |
|  | Heffingen  | Lit         | - 1)             | - 1)             | - 1)             | - 1)             | - 1)                  | - 1)              | - 1)              |        |     |  |

1) Marchandise accompagnée d'un document D.D.4, certifiant que le montant compensatoire est perçu (Règl. 9/65/CEE et 12/65/CBE)  
Waren begleitet von einem Dokument D.D.4 aus dem sich ergibt, dass eine Ausgleichsbeitrag erhoben wird (Verordn. 9/65/EEG u. 12/65/EEG)  
Merce accompagnata dal certificato modello D.D.4 attestante che l'importo di compensazione è stato riscosso (Reg. 9/65/CEE e 12/65/CBE)  
Goederen vergezeld van een document D.D.4 waaruit blijkt, dat het compenserend bedrag geheven werd (Verord. 9/65/EEG en 12/65/EEG)

2) Valable à partir du : Gültig ab : Valido a partire dal : Geldig vanaf : 5.6.1967

PRIX DE SEUIL  
SCHWELLENPREISE  
PREZZI D'ENTRATA  
DREMPELPRIJZEN

PRIX FRANCO FRONTIERE  
FREI-GRENZE-PREISE  
PREZZI FRANCO-FRONTIERA  
PRIJZEN FRANCO-GRENS

PRELEVEMENTS INTRACOMMUNAUTAIRES  
INNEGEMEINSCHAFTLICHE ABSCHÖPFUNGEN  
PRELIEVI INTRACOMUNITARI  
INTRACOMMUNAUTAIRE HEFFINGEN

PRODUITS LAITIERS  
MILCHERZUGABEN  
PROD. LATT.-CAS.  
ZUIVELPRODUCTEN

Pour importations vers : Für Einfuhren nach : Per importazioni verso : Voor invoeren naar :

ITALIA

100 Kg

| Provenance<br>Herkunft<br>Provenienza<br>Herkomst                           | Description - Beschreibung<br>Descrizione - Omschrijving | 1967        |         |         |         |         |         |         |         |           |         |         |
|---|--|-------------|---------|---------|---------|---------|---------|---------|---------|-----------|---------|---------|
|   |  | JUL         |         |         |         |         | AUG     |         |         | SEP       |         |         |
|   |  | 3-9         | 10-16   | 17-23   | 24-30   | 31-6    | 7-13    | 14-20   | 21-27   | 28-3      | 4-10    |         |
| PG 13 : Lactose   |  | Laktose     |         |         |         |         | Lattoio |         |         | Melzuiker |         |         |
| Prix de seuil / Schwellenpreise : Italia<br>Prezzi d'entrata/Drempelprijzen |  | Lit         | 26.875  |         |         |         |         |         |         |           |         |         |
| U.E.B.L. /<br>B.L.E.U.  | Prix franco frontière-<br>Prijsen franco-grens           | Fb/<br>Flux | 2063,3  | 2063,3  | 2063,3  | 2063,3  | 2063,3  | 2063,3  | 2063,3  | 2063,3    | 2063,3  | 2063,3  |
|   | Prélèvements-Heffingen                                   | Lit         | 25.791  | 25.791  | 25.791  | 25.791  | 25.791  | 25.791  | 25.791  | 25.791    | 25.791  | 25.791  |
|   |  | Lit         | -       | -       | -       | -       | -       | -       | -       | -         | -       | -       |
| DEUTSCHLAND<br>(BR)   | Frei-Grenze-Preise                                       | DM          | 150,05  | 150,05  | 150,05  | 150,05  | 150,05  | 150,05  | 150,05  | 150,05    | 150,05  | 150,05  |
|   | Abschöpfungen  | Lit         | 23.445  | 23.445  | 23.445  | 23.445  | 23.445  | 23.445  | 23.445  | 23.445    | 23.445  | 23.445  |
|   |  | Lit         | -       | -       | -       | -       | -       | -       | -       | -         | -       | -       |
| FRANCE  | Prix franco frontière                                    | Ff          | 199,20  | 199,20  | 199,20  | 199,20  | 199,20  | 199,20  | 199,20  | 201,20    | 201,20  | 201,20  |
|   | Prélèvements   | Lit         | 25.217  | 25.217  | 25.217  | 25.217  | 25.217  | 25.217  | 25.217  | 25.471    | 25.471  | 25.471  |
|   |  | Lit         | -       | -       | -       | -       | -       | -       | -       | -         | -       | -       |
| NEDERLAND   | Prijzen franco-grens                                     | Fl          | 115,31  | 115,31  | 115,31  | 115,31  | 115,31  | 115,31  | 115,31  | 115,31    | 115,31  | 115,31  |
|   | Heffingen  | Lit         | 19.908  | 19.909  | 19.908  | 19.908  | 19.908  | 19.908  | 19.908  | 19.908    | 19.908  | 19.908  |
|   |  | Lit         | -       | -       | -       | -       | -       | -       | -       | -         | -       | -       |
| PG 14 : Beurre  |  | Butter      |         |         |         |         | Burro   |         |         | Boter     |         |         |
| Prix de seuil / Schwellenpreise : Italia<br>Prezzi d'entrata/Drempelprijzen |  | Lit         | 114.063 |         |         |         |         |         |         |           |         |         |
| BELGIQUE/<br>BELGIE   | Prix franco frontière<br>Prijsen franco-grens            | Fb          | 9978,5  | 9978,5  | 9978,5  | 9978,5  | 9978,5  | 9978,5  | 9978,5  | 9988,5    | 9988,5  | 9988,5  |
|   | Prélèvements-Heffingen                                   | Lit         | 124.731 | 124.731 | 124.731 | 124.731 | 124.731 | 124.731 | 124.731 | 124.856   | 124.856 | 124.856 |
|   |  | Lit         | -       | -       | -       | -       | -       | -       | -       | -         | -       | -       |
| DEUTSCHLAND<br>(BR)   | Frei-Grenze-Preise                                       | DM          | 668,03  | 668,03  | 668,03  | 668,03  | 668,03  | 668,03  | 668,03  | 668,03    | 668,03  | 668,03  |
|   | Abschöpfungen  | Lit         | 104.380 | 104.380 | 104.380 | 104.380 | 104.380 | 104.380 | 104.380 | 104.380   | 104.380 | 104.380 |
|   |  | Lit         | -       | -       | -       | -       | -       | -       | -       | -         | -       | -       |
| FRANCE  | Prix franco frontière                                    | Ff          | 873,60  | 870,60  | 870,60  | 871,60  | 871,60  | 869,60  | 869,60  | 866,60    | 866,60  | 862,60  |
|   | Prélèvements   | Lit         | 110.592 | 110.213 | 110.213 | 110.339 | 110.339 | 110.086 | 110.086 | 109.706   | 109.706 | 109.200 |
|   |  | Lit         | -       | -       | -       | -       | -       | -       | -       | -         | -       | -       |
| LUXEMBOURG  | Prix franco frontière                                    | Flux        | 9192,9  | 9192,9  | 9192,9  | 9192,9  | 9192,9  | 9192,9  | 9192,9  | 9192,9    | 9192,9  | 9192,9  |
|   | Prélèvements   | Lit         | 114.911 | 114.911 | 114.911 | 114,911 | 114.911 | 114.911 | 114.911 | 114.911   | 114.911 | 114.911 |
|   |  | Lit         | -       | -       | -       | -       | -       | -       | -       | -         | -       | -       |
| NEDERLAND   | Prijzen franco-grens                                     | Fl          | 586,05  | 586,05  | 586,05  | 586,05  | 586,05  | 586,05  | 586,05  | 586,05    | 586,05  | 586,05  |
|   | Heffingen  | Lit         | 101.183 | 101.183 | 101.183 | 101.183 | 101.183 | 101.183 | 101.183 | 101.183   | 101.183 | 101.183 |
|   |  | Lit         | - 1)    | - 1)    | - 1)    | - 1)    | - 1)    | - 1)    | - 1)    | - 1)      | - 1)    | - 1)    |

1) Marchandise accompagnée d'un document D.D.4 certifiant que le montant compensatoire est perçu (Règl. 9/65/CEE et 12/65/CEE)  
Waren begleitet von einem Dokument D.D.4 aus dem sich ergibt, dass eine Ausgleichsabgabe erhoben wird (Verordn. 9/65/EWG und 12/65/EWG)  
Merce accompagnata dal certificato modello D.D.4 attestante che l'importo di compensazione è stato riscosso (Reg. 9/65/CEE e 12/65/CEE)  
Goederen vergezeld van een document D.D.4 waaruit blijkt, dat het compenserend bedrag geheven werd (Verord. 9/65/EEG en 12/65/EEG)



PRIX DE SEUIL  
SCHWELLENPREISE  
PREZZI D'ENTRATA  
DREMPELPRIJZEN

PRIX FRANCO FRONTIERE  
FREI-GRENZE-PREISE  
PREZZI FRANCO-FRONTIERA  
PRIJZEN FRANCO-GRENS

PRELEVEMENTS INTRACOMMUNAUTAIRES  
INNERGEMEINSCHAFTLICHE ABSCHÖPFUNGEN  
PRELIEVI INTRACOMUNITARI  
INTRACOMMUNAUTAIRE HEFFINGEN

PRODUITS LAITIERS  
MILCHERZEUGNISSE  
PROD. LATT.-CAS.  
ZUIVELPRODUCTEN

Pour importations vers : Für Einfuhren nach : Per impor' ai verso : Voor invoeren naar :

ITALIA

100 Kg

| Provenance<br>Herkunft<br>Proveniensa<br>Herkomst                           | Description - Beschreibung<br>Descrizione - Omschrijving | 1 9 6 7       |                     |                     |                      |                      |                      |                      |                      |     |     |  |
|---|--|---------------|---------------------|---------------------|----------------------|----------------------|----------------------|----------------------|----------------------|-----|-----|--|
|   |  | FEB           | MAR                 | APR                 | MAI                  | JUN                  | JUL                  | AUG                  | SEP                  | OCT | NOV |  |
| CHE :   |  | C h e d d a r |                     |                     |                      |                      |                      |                      |                      |     |     |  |
| Prix de seuil / Schwellenpreise : Italia<br>Prezzi d'entrata/Drempelprijzen |  | Lit           | 47.663              |                     |                      | 47.663               |                      |                      | 63.438 <sup>3)</sup> |     |     |  |
| U.E.B.L. /<br>B.L.E.U.  | Prix franco frontière-<br>Prijzen franco-grens           | Fb/<br>Flux   | 4592,5              | 4592,5              | 4592,5               | 4592,5               | 4592,5               | 4592,5               | 5064,3               |     |     |  |
|   |  | Lit           | 57.406              | 57.406              | 57.406               | 57.406               | 57.406               | 57.406               | 63.304               |     |     |  |
|   | Prélèvements-Heffingen                                   | Lit           | -                   | -                   | -                    | -                    | -                    | -                    | -                    |     |     |  |
| DEUTSCHLAND<br>(BR)   | Frei-Grenze-Preise                                       | DM            | 332,27              | 348,90              | 348,90               | 339,20               | 333,06               | 329,50               | 348,90               |     |     |  |
|   |  | Lit           | 51.917              | 54.516              | 54.516               | 53.000               | 52.040               | 51.484               | 54.516               |     |     |  |
|   | Abschöpfungen  | Lit           | -                   | -                   | -                    | -                    | -                    | -                    | 2.846                |     |     |  |
| FRANCE  | Prix franco frontière                                    | Ff            | 560,21              | 544,86              | 541,47               | 528,63               | 532,30               | 538,47               | 561,63               |     |     |  |
|   |  | Lit           | 70.919              | 68.976              | 68.546               | 66.922               | 67.386               | 68.167               | 71.099               |     |     |  |
|   | Prélèvements   | Lit           | 14782 <sup>2)</sup> | 14782 <sup>2)</sup> | 15.179 <sup>2)</sup> | 15.207 <sup>2)</sup> | 27.908 <sup>2)</sup> | 29.862 <sup>2)</sup> | 26.425 <sup>2)</sup> |     |     |  |
| NEDERLAND   | Prijzen franco-grens                                     | Ff            | 375,14              | 377,46              | 385,80               | 388,29               | 385,13               | 385,06               | 405,03               |     |     |  |
|   |  | Lit           | 64.769              | 65.170              | 66.609               | 67.039               | 66.493               | 66.481               | 69.929               |     |     |  |
|   | Heffingen  | Lit           | 14782 <sup>2)</sup> | 14782 <sup>2)</sup> | 15.179 <sup>2)</sup> | 15.207 <sup>2)</sup> | 27.908 <sup>2)</sup> | 29.862 <sup>2)</sup> | 26.425 <sup>2)</sup> |     |     |  |
| TIL :   |  | Tilsit        | Tilsiter            |                     |                      | Tilsit               |                      |                      | Tilsit               |     |     |  |
| Prix de seuil / Schwellenpreise : Italia<br>Prezzi d'entrata/Drempelprijzen |  | Lit           | 72.500              |                     |                      | 74.844               |                      |                      |                      |     |     |  |
| U.E.B.L. /<br>B.L.E.U.  | Prix franco frontière<br>Prijzen franco-grens            | Fb/<br>Flux   | 5504,5              | 5504,5              | 5652,9               | 5663,5               | 5663,5               | 5663,5               | 5663,5               |     |     |  |
|   |  | Lit           | 6880,6              | 6880,6              | 70.661               | 70.794               | 70.794               | 70.794               | 70.794               |     |     |  |
|   | Prélèvements-Heffingen                                   | Lit           | -                   | -                   | -                    | -                    | -                    | -                    | -                    |     |     |  |
| DEUTSCHLAND<br>(BR)   | Frei-Grenze-Preise                                       | DM            | 361,37              | 365,67              | 372,85               | 375,58               | 375,98               | 379,88               | 386,76               |     |     |  |
|   |  | Lit           | 56.465              | 57.136              | 58.257               | 58.684               | 58.747               | 59.356               | 60.431               |     |     |  |
|   | Abschöpfungen  | Lit           | 9.505               | 8.575               | 9.508                | 9.653                | 9.653                | 8.602                | 7.355                |     |     |  |
| FRANCE  | Prix franco frontière                                    | Ff            | 552,57              | 552,57              | 557,90               | 564,00               | 564,00               | 564,00               | 564,00               |     |     |  |
|   |  | Lit           | 69.952              | 69.952              | 70.627               | 71.399               | 71.399               | 71.399               | 71.399               |     |     |  |
|   | Prélèvements   | Lit           | -                   | -                   | -                    | -                    | -                    | -                    | -                    |     |     |  |
| NEDERLAND   | Prijzen franco-grens                                     | Ff            | 316,35              | 316,35              | 349,80               | 352,19               | 352,19               | 352,12               | 352,12               |     |     |  |
|   |  | Lit           | 54.618              | 54.618              | 60.394               | 60.806               | 60.806               | 60.794               | 60.794               |     |     |  |
|   | Heffingen  | Lit           | 5.760 <sup>1)</sup> | 5.760 <sup>1)</sup> | 4.539 <sup>1)</sup>  | 4.452 <sup>1)</sup>  | 4.452 <sup>1)</sup>  | 4.464 <sup>1)</sup>  | 4.464 <sup>1)</sup>  |     |     |  |

- 1) Marchandise accompagnée d'un document D.D.4 certifiant que le montant compensatoire est perçu (Règl. 9/65/GEE et 12/65/CEE)  
Waren begleitet von einem Dokument D.D.4 aus dem sich ergibt dass eine Ausgleichsabgabe erhoben wird (Verordn. 9/65/EWG u. 12/65/EWG)  
Merce accompagnata dal certificato modello D.D.4 attestante che l'importo di compensazione è stato riscosso (Reg.9/65/GEE e 12/65/CEE)  
Goederen vergezeld van een document D.D.4 waaruit blijkt dat het compenserend bedrag geheven werd (Verord. 9/65/EEG en 12/65/EEG)
- 2) Destiné à la fonte / Für Schmelzwecke / Destinato a la fusione / Bestemd voor de produktie van smeltkaas
- 3) Valable à partir du : Gültig ab : Valido a partire dal : Geldig vanaf : 5.6.1967

PRIX DE SEUIL                      PRIX FRANCO FRONTIERE                      PRELEVEMENTS INTRACOMMUNAUTAIRES  
 SCHWELLENPREISE                      FREI-GRENZE-PREISE                      INNERGEMEINSCHAFTLICHE ABSCHÖPFUNGEN  
 PREZZI D'ENTRATA                      PREZZI FRANCO-FRONTIERA                      PRELIEVI INTRACOMUNITARI  
 DREMPELPRIJZEN                      PRIJZEN FRANCO-GRENS                      INTRACOMMUNAUTAIRE HEFFINGEN

PRODUITS LAITIERS  
 MILCHERZEUGNISSE  
 PROD. LATT.-CAS.  
 ZUIVELPRODUCTEN

Pour importations vers : Für Einfuhren nach : Per importazioni verso : Voor invoeren naar :

ITALIA

100 Kg

| Provenance<br>Herkunft<br>Provenienza<br>Herkomat                           | Description - Beschreibung<br>Descrizione - Omschrijving | 1 9 6 7     |                      |                      |                      |                      |                      |                      |                      |                      |                      |                      |                      |
|---|--|-------------|----------------------|----------------------|----------------------|----------------------|----------------------|----------------------|----------------------|----------------------|----------------------|----------------------|----------------------|
|   |  | JUL         |                      |                      |                      |                      | AUG                  |                      |                      | SEP                  |                      |                      |                      |
|   |  | 3-9         | 10-16                | 17-23                | 24-30                | 31-6                 | 7-13                 | 14-20                | 21-27                | 28-3                 | 4-10                 |                      |                      |
| CHE : Cheddar   |  |             |                      |                      |                      |                      |                      |                      |                      |                      |                      |                      |                      |
| Prix de seuil / Schwellenpreise : Italia<br>Prezzi d'entrata/Drempelprijzen |  | Lit         | 63.438               |                      |                      |                      |                      |                      |                      |                      |                      |                      |                      |
| U.E.B.L. /<br>B.L.E.U.  | Prix franco frontière-<br>Prijzen franco-grens           | Fb/<br>Flux | 4592,5               | 4592,5               | 4592,5               | 4592,5               | 4842,5 <sup>1)</sup> | 5117,5               | 5117,5               | 5117,5               | 5117,5               | 5117,5               | 5117,5               |
|   |  | Lit         | 57.406               | 57.406               | 57.406               | 57.406               | 60.531               | 63.969               | 63.969               | 63.969               | 63.969               | 63.969               | 63.969               |
|   | Prélèvements-Heffingen                                   | Lit         | -                    | -                    | -                    | -                    | -                    | -                    | -                    | -                    | -                    | -                    | -                    |
| DEUTSCHLAND<br>(BR)   | Frei-Grenze-Preise                                       | DM          | 329,50               | 329,50               | 329,50               | 329,50               | 348,90 <sup>1)</sup> | 348,90               | 348,90               | 348,90               | 348,90               | 348,90               | 348,90               |
|   |  | Lit         | 51.484               | 51.484               | 51.484               | 51.484               | 54.516               | 54.516               | 54.516               | 54.516               | 54.516               | 54.516               | 54.516               |
|   | Abschöpfungen  | Lit         | -                    | -                    | -                    | -                    | 2.846 <sup>1)</sup>  | 2.846                | 2.846                | 2.846                | 2.846                | 2.846                | 2.846                |
| FRANCE  | Prix franco frontière                                    | Ff          | 542,60               | 538,60               | 538,60               | 533,60               | 564,60 <sup>1)</sup> | 559,60               | 559,60               | 562,60               | 562,60               | 562,60               | 551,60               |
|   |  | Lit         | 68.690               | 68.183               | 68.183               | 67.550               | 71.475               | 70.842               | 70.842               | 71.222               | 71.222               | 71.222               | 69.829               |
|   | Prélèvements   | Lit         | 29.862 <sup>3)</sup> | 29.862 <sup>3)</sup> | 29.862 <sup>3)</sup> | 29.862 <sup>3)</sup> | 26.425 <sup>3)</sup> | 26.425 <sup>3)</sup> | 26.425 <sup>3)</sup> | 26.425 <sup>3)</sup> | 26.425 <sup>3)</sup> | 26.425 <sup>3)</sup> | 26.425 <sup>3)</sup> |
| NEDERLAND   | Prijzen franco-grens                                     | Ff          | 385,06               | 385,06               | 385,06               | 385,06               | 405,03 <sup>1)</sup> | 405,03               | 405,03               | 405,03               | 405,03               | 405,03               | 405,03               |
|   |  | Lit         | 66.481               | 66.481               | 66.481               | 66.481               | 69.929               | 69.929               | 69.929               | 69.929               | 69.929               | 69.929               | 69.929               |
|   | Heffingen  | Lit         | 29.862 <sup>3)</sup> | 29.862 <sup>3)</sup> | 29.862 <sup>3)</sup> | 29.862 <sup>3)</sup> | 26.425 <sup>3)</sup> | 26.425 <sup>3)</sup> | 26.425 <sup>3)</sup> | 26.425 <sup>3)</sup> | 26.425 <sup>3)</sup> | 26.425 <sup>3)</sup> | 26.425 <sup>3)</sup> |
| TIL : Tilsit  |  | Tilsiter    |                      | Tilsit               |                      | Tilsit               |                      |                      |                      |                      |                      |                      |                      |
| Prix de seuil / Schwellenpreise : Italia<br>Prezzi d'entrata/Drempelprijzen |  | Lit         | 74.844               |                      |                      |                      |                      |                      |                      |                      |                      |                      |                      |
| U.E.B.L. /<br>B.L.E.U.  | Prix franco frontière<br>Prijzen franco-grens            | Fb/<br>Flux | 5663,5               | 5663,5               | 5663,5               | 5663,5               | 5663,5               | 5663,5               | 5663,5               | 5663,5               | 5663,5               | 5663,5               | 5663,5               |
|   |  | Lit         | 70.794               | 70.794               | 70.794               | 70.794               | 70.794               | 70.794               | 70.794               | 70.794               | 70.794               | 70.794               | 70.794               |
|   | Prélèvements-Heffingen                                   | Lit         | -                    | -                    | -                    | -                    | -                    | -                    | -                    | -                    | -                    | -                    | -                    |
| DEUTSCHLAND<br>(BR)   | Frei-Grenze-Preise                                       | DM          | 378,00               | 378,00               | 378,00               | 385,28               | 385,28               | 382,85               | 382,85               | 392,55               | 392,55               | 402,25               | 402,25               |
|   |  | Lit         | 59.063               | 59.063               | 59.063               | 60.200               | 60.200               | 59.820               | 59.820               | 61.336               | 61.336               | 62.852               | 62.852               |
|   | Abschöpfungen  | Lit         | 8.895                | 8.895                | 8.895                | 7.758                | 7.758                | 7.758                | 7.758                | 7.758                | 7.758                | 7.758                | 7.758                |
| FRANCE  | Prix franco frontière                                    | Ff          | 564,00               | 564,00               | 564,00               | 564,00               | 564,00               | 564,00               | 564,00               | 564,00               | 564,00               | 564,00               | 564,00               |
|   |  | Lit         | 71.399               | 71.399               | 71.399               | 71.399               | 71.399               | 71.399               | 71.399               | 71.399               | 71.399               | 71.399               | 71.399               |
|   | Prélèvements   | Lit         | -                    | -                    | -                    | -                    | -                    | -                    | -                    | -                    | -                    | -                    | -                    |
| NEDERLAND   | Prijzen franco-grens                                     | Ff          | 352,12               | 352,12               | 352,12               | 352,12               | 352,12               | 352,12               | 352,12               | 352,12               | 352,12               | 352,12               | 352,12               |
|   |  | Lit         | 60.794               | 60.794               | 60.794               | 60.794               | 60.794               | 60.794               | 60.794               | 60.794               | 60.794               | 60.794               | 60.794               |
|   | Heffingen  | Lit         | 4464 <sup>2)</sup>   | 4464 <sup>2)</sup>   | 4464 <sup>2)</sup>   | 4464 <sup>2)</sup>   | 4464 <sup>2)</sup>   | 4464 <sup>2)</sup>   | 4464 <sup>2)</sup>   | 4464 <sup>2)</sup>   | 4464 <sup>2)</sup>   | 4464 <sup>2)</sup>   | 4464 <sup>2)</sup>   |

1) A partir de : Ab : A partire dal : Vanaf : 1.8.1967

2) Marchandise accompagnée d'un document D.D.4 certifiant que le montant compensatoire est perçu (Règl. 9/65/CEE et 12/65/CEE)  
 Waren begleitet von einem Dokument D.D.4 aus dem sich ergibt, dass eine Ausgleichsabgabe erhoben wird (Verordn. 9/65/EWG u. 12/65/ENG)  
 Mercè accompagnata dal certificato modello D.D.4 attestante che l'importo di compensazione è stato riscosso (Reg. 9/65/CEE e 12/65/CEE)  
 Goederen vergezeld van een document D.D.4 waaruit blijkt dat het compenserend bedrag geheven werd (Verord. 9/65/EEG en 12/65/EEG)

3) Destiné à la fonte : Für Schmelzzwecke : Destinato a la fusione : Bestemd voor de productie van smeltkaas.

PRIX DE SEUIL  
SCHWELLENPREISE  
PREZZI D'ENTRATA  
DREMPELPRIJZEN

PRIX FRANCO FRONTIERE  
FREI-GRENZE-PREISE  
PREZZI FRANCO-FRONTIERA  
PRIJZEN FRANCO-GRENS

PRELEVEMENTS INTRACOMMUNAUTAIRES  
INNERGEMEINSCHAFTLICHE ABSCHÖPFUNGEN  
PRELIEVI INTRACOMUNITARI  
INTRACOMMUNAUTAIRE HEFFINGEN

PRODUITS LAITIERS  
MILCHERZEUGNISSE  
PROD. LATT.-CAS.  
ZUIVELPRODUCTEN

Pour importations vers : Für Einfuhren nach : Per importazioni verso : Voor invoeren naar :

NEderland

100 Kg

| Provenance<br>Herkunft<br>Provenienza<br>Herkomst                              | Description - Beschreibung<br>Descrizione - Omschrijving                                     | 1967   |                |        |        |        |        |           |        |           |     |  |  |
|--|--|--|----------------|--------|--------|--------|--------|-----------|--------|-----------|-----|--|--|
|  |  | FEB  | MAR            | APR    | MAI    | JUN    | JUL    | AUG       | SEP    | OCT       | NOV |  |  |
| PG 01 :  | Poudre de sérum  | Molkenpulver   | Siero di latte |        |        |        |        | Weipoeder |        |           |     |  |  |
| Prix de seuil / Schwellenpreise : Nederland<br>Prezzi d'entrata/Drempelprijzen |  | Fl   | 65,16          |        |        |        | 71,50  |           |        |           |     |  |  |
| U.E.B.L. /<br>B.L.E.U.   | Prix franco frontière-<br>Prijzen franco-grens   | Fb/<br>Flux  | 1028,9         | 1046,4 | 1061,8 | 1061,2 | 1072,5 | 1072,5    | 1080,6 |           |     |  |  |
|  |  | Fl   | 74,49          | 75,76  | 76,88  | 76,83  | 77,65  | 77,65     | 78,24  |           |     |  |  |
|  | Prélèvements-Heffingen   | Fl   | -              | -      | -      | -      | -      | -         | -      |           |     |  |  |
| DEUTSCHLAND<br>(BR)  | Frei-Grenze-Preise   | DM   | 83,97          | 84,35  | 85,17  | 85,05  | 84,90  | 84,70     | 84,89  |           |     |  |  |
|  |  | Fl   | 75,99          | 76,33  | 77,08  | 76,97  | 76,83  | 76,65     | 76,83  |           |     |  |  |
|  | Abschöpfungen  | Fl   | -              | -      | -      | -      | -      | -         | -      |           |     |  |  |
| FRANCE   | Prix franco frontière  | Ff   | 111,69         | 111,87 | 111,87 | 111,87 | 111,24 | 110,87    | 110,87 |           |     |  |  |
|  |  | Fl   | 81,90          | 82,03  | 82,03  | 82,03  | 81,56  | 81,29     | 81,29  |           |     |  |  |
|  | Prélèvements   | Fl   | -              | -      | -      | -      | -      | -         | -      |           |     |  |  |
| ITALIA   | Prezzi franco-frontiera  | Lit  | 14.483         | 14.483 | 14.483 | 14.483 | 14.483 | 14.483    | 14.483 |           |     |  |  |
|  |  | Fl   | 83,89          | 83,89  | 83,89  | 83,89  | 83,89  | 83,89     | 83,89  |           |     |  |  |
|  | Prelievi   | Fl   | -              | -      | -      | -      | -      | -         | -      |           |     |  |  |
| PG 02 :  | Lait et crème de lait en poudre (24 à 27 %)<br>Latte e crema di latte in polvere (24 a 27 %) | Milch und Rahm in Pulverform (24 bis 27 %)<br>Melk en room in poeder (24 tot 27 %) |                |        |        |        |        |           |        |           |     |  |  |
| Prix de seuil / Schwellenpreise : Nederland<br>Prezzi d'entrata/Drempelprijzen |  | Fl   | 280,55         |        |        |        | 310,70 |           |        | 313,93 1) |     |  |  |
| U.E.B.L. /<br>B.L.E.U.   | Prix franco frontière-<br>Prijzen franco-grens   | Fb/<br>Flux  | 3955,4         | 3973,3 | 4295,2 | 4392,5 | 4394,2 | 4402,5    | 4398,5 |           |     |  |  |
|  |  | Fl   | 286,37         | 287,67 | 310,97 | 318,02 | 318,14 | 318,74    | 318,45 |           |     |  |  |
|  | Prélèvements-Heffingen   | Fl   | -              | -      | -      | -      | -      | -         | -      |           |     |  |  |
| DEUTSCHLAND<br>(BR)  | Frei-Grenze-Preise   | DM   | 326,61         | 328,01 | 339,08 | 350,04 | 353,08 | 352,99    | 356,43 |           |     |  |  |
|  |  | Fl   | 295,58         | 296,84 | 306,87 | 316,78 | 319,54 | 319,46    | 322,57 |           |     |  |  |
|  | Abschöpfungen  | Fl   | -              | -      | -      | -      | -      | -         | -      |           |     |  |  |
| FRANCE   | Prix franco frontière  | Ff   | 444,87         | 445,55 | 445,87 | 445,87 | 445,87 | 445,87    | 445,87 |           |     |  |  |
|  |  | Fl   | 326,19         | 326,69 | 326,93 | 326,93 | 326,93 | 326,93    | 326,93 |           |     |  |  |
|  | Prélèvements   | Fl   | -              | -      | -      | -      | -      | -         | -      |           |     |  |  |
| ITALIA   | Prezzi franco-frontiera  | Lit  | 600080         | 60.080 | 60.080 | 60.080 | 60.080 | 60.080    | 60.080 |           |     |  |  |
|  |  | Fl   | 347,98         | 347,98 | 347,98 | 347,98 | 347,98 | 347,98    | 347,98 |           |     |  |  |
|  | Prelievi   | Fl   | -              | -      | -      | -      | -      | -         | -      |           |     |  |  |

1) Valable à partir du : Gültig ab : Valido a partire dal : Geldig vanaf : 1.7.1967.

PRIX DE SEUIL  
SCHWELLENPREISE  
PREZZI D'ENTRATA  
DREMPELPRIJZEN

PRIX FRANCO FRONTIERE  
FREI-GRENZE-PREISE  
PREZZI FRANCO-FRONTIERA  
PRIJZEN FRANCO-GRENS

PRELEVEMENTS INTRACOMMUNAUTAIRES  
INNERGEMEINSCHAFTLICHE ABSCHÖPFUNGEN  
PRELIEVI INTRACOMUNITARI  
INTRACOMMUNAUTAIRE HEFFINGEN

PRODUITS LAITIERS  
MILCHERZEUGNISSE  
PROD. LATT.-CAS.  
ZUIVELPRODUCTEN

Pour importations vers : Für Einfuhren nach : Per importazioni verso : Voor invoeren naar :

NEDERLAND

100 Kg

| Provenance<br>Herkunft<br>Provenienza<br>Herkomst  | Description - Beschreibung<br>Descrizione - Omschrijving |  | 1 9 6 7        |        |        |        |                                      |           |        |        |        |        |     |
|--|--|--|----------------|--------|--------|--------|--------------------------------------|-----------|--------|--------|--------|--------|-----|
|  |  |  | JUL            |        |        |        |                                      | AUG       |        |        |        |        | SEP |
|  |  |  | 3-9            | 10-16  | 17-23  | 24-30  | 31-6                                 | 7-13      | 14-20  | 21-27  | 28-3   | 4-10   |     |
| PG 01 : Poudre de sérum  |  | Melkenpulver                               | Siere di latte |        |        |        |                                      | Weipoeder |        |        |        |        |     |
| Prix de seuil / Schwellenpreise : Nederland<br>Prezzi d'entrata/Drempelprijzen                       |  | Fl   | 71,50          |        |        |        |                                      |           |        |        |        |        |     |
| U.E.B.L. /<br>B.L.E.U.   | Prix franco frontière-<br>Prijzen franco-grens           | Fb/<br>Flux                                | 1072,5         | 1072,5 | 1072,5 | 1072,5 | 1072,5                               | 1082,5    | 1082,5 | 1082,5 | 1082,5 | 1082,5 |     |
|  |  | Fl   | 77,65          | 77,65  | 77,65  | 77,65  | 77,65                                | 78,37     | 78,37  | 78,37  | 78,37  | 78,37  |     |
|  | Prélèvements-Heffingen                                   | Fl   | -              | -      | -      | -      | -                                    | -         | -      | -      | -      | -      |     |
| DEUTSCHLAND<br>(BR)  | Frei-Grenze-Preise                                       | DM   | 84,70          | 84,70  | 84,70  | 84,70  | 84,70                                | 84,94     | 84,94  | 84,94  | 84,94  | 84,94  |     |
|  |  | Fl   | 76,65          | 76,65  | 76,65  | 76,65  | 76,65                                | 76,87     | 76,87  | 76,87  | 76,87  | 76,87  |     |
|  | Abeschöpfungen   | Fl   | -              | -      | -      | -      | -                                    | -         | -      | -      | -      | -      |     |
| FRANCE   | Prix franco frontière                                    | Ff   | 110,87         | 110,87 | 110,87 | 110,87 | 110,87                               | 110,87    | 110,87 | 110,87 | 110,87 | 113,87 |     |
|  |  | Fl   | 83,29          | 81,29  | 81,29  | 81,29  | 81,29                                | 81,29     | 81,29  | 81,29  | 81,29  | 83,49  |     |
|  | Prélèvements   | Fl   | -              | -      | -      | -      | -                                    | -         | -      | -      | -      | -      |     |
| ITALIA   | Prezzi franco-frontiera                                  | Lit  | 14483          | 14483  | 14483  | 14483  | 14483                                | 14483     | 14483  | 14483  | 14483  | 14001  |     |
|  |  | Fl   | 83,89          | 83,89  | 83,89  | 83,89  | 83,89                                | 83,89     | 83,89  | 83,89  | 83,89  | 81,09  |     |
|  | Prelievi   | Fl   | -              | -      | -      | -      | -                                    | -         | -      | -      | -      | -      |     |
| PG 02 : Lait et crème de lait en poudre (24 à 27 %)<br>Latte e crema di latte in polvere (24 a 27 %) |  | Milch und Rahm in Pulverform (24 bis 27 %) |                |        |        |        | Melk en room in poeder (24 tot 27 %) |           |        |        |        |        |     |
| Prix de seuil / Schwellenpreise : Nederland<br>Prezzi d'entrata/Drempelprijzen                       |  | Fl   | 313,93         |        |        |        |                                      |           |        |        |        |        |     |
| U.E.B.L. /<br>B.L.E.U.   | Prix franco frontière-<br>Prijzen franco-grens           | Fb/<br>Flux                                | 4402,5         | 4402,5 | 4402,5 | 4402,5 | 4402,5                               | 4397,5    | 4397,5 | 4397,5 | 4397,5 | 4397,5 |     |
|  |  | Fl   | 318,74         | 318,74 | 318,74 | 318,74 | 318,74                               | 318,38    | 318,38 | 318,38 | 318,38 | 318,38 |     |
|  | Prélèvements-Heffingen                                   | Fl   | -              | -      | -      | -      | -                                    | -         | -      | -      | -      | -      |     |
| DEUTSCHLAND<br>(BR)  | Frei-Grenze-Preise                                       | DM   | 353,15         | 351,69 | 351,69 | 355,09 | 355,09                               | 356,54    | 356,54 | 357,03 | 357,03 | 357,27 |     |
|  |  | Fl   | 319,60         | 318,28 | 318,28 | 321,36 | 321,36                               | 322,67    | 322,67 | 323,11 | 323,11 | 323,33 |     |
|  | Abeschöpfungen   | Fl   | -              | -      | -      | -      | -                                    | -         | -      | -      | -      | -      |     |
| FRANCE   | Prix franco frontière                                    | Ff   | 445,87         | 445,87 | 445,87 | 445,87 | 445,87                               | 445,87    | 445,87 | 445,87 | 445,87 | 445,87 |     |
|  |  | Fl   | 326,93         | 326,93 | 326,93 | 326,93 | 326,93                               | 326,93    | 326,93 | 326,93 | 326,93 | 326,93 |     |
|  | Prélèvements   | Fl   | -              | -      | -      | -      | -                                    | -         | -      | -      | -      | -      |     |
| ITALIA   | Prezzi franco-frontiera                                  | Lit  | 60080          | 60080  | 60080  | 60080  | 60080                                | 60080     | 60080  | 60080  | 60080  | 60080  |     |
|  |  | Fl   | 347,98         | 347,98 | 347,98 | 347,98 | 347,98                               | 347,98    | 347,98 | 347,98 | 347,98 | 347,98 |     |
|  | Prelievi   | Fl   | -              | -      | -      | -      | -                                    | -         | -      | -      | -      | -      |     |

PRIX DE SEUIL  
SCHWELLENPREISE  
PREZZI D'ENTRATA  
DREMPELPRIJZEN

PRIX FRANCO FRONTIERE  
FREI-GRENZE-PREISE  
PREZZI FRANCO-FRONTIERA  
PRIJZEN FRANCO-GRENS

PRELEVEMENTS INTRACOMMUNAUTAIRES  
INNERGEMEINSCHAFTLICHE ABSCHÖPFUNGEN  
PRELIEVI INTRACOMUNITARI  
INTRACOMMUNAUTAIRE HEFFINGEN

PRODUITS LAITIERS  
MILCHERZEUGNISSE  
PROD. LATT.-CAS.  
ZUIVELPRODUCTEN

Pour importations vers : Für Einfuhren nach : Per importazioni verso : Voor invoeren naar :

NEDERLAND

100 Kg

| Provenance<br>Herkunft<br>Provenienza<br>Herkomst                               | Description - Beschreibung<br>Descrizione - Omschrijving | 1967   |         |         |        |        |        |        |        |     |     |  |  |
|---|--|--|---------|---------|--------|--------|--------|--------|--------|-----|-----|--|--|
|   |  | FEB  | MAR     | APR     | MAI    | JUN    | JUL    | AUG    | SEP    | OCT | NOV |  |  |
| PG 03 : Lait en poudre (≡ 1,5 %) / Latte in polvere (≡ 1,5 %)                   |  | Milch in Pulverform (≡ 1,5 %) / Melk in poeder (≡ 1,5 %) |         |         |        |        |        |        |        |     |     |  |  |
| Prix de seuil / Schwellenpreise : Nederland / Prezzi d'entrata / Drempelprijzen |  | Ff   | 135,75  |         |        |        | 150,05 |        |        |     |     |  |  |
| U.E.B.L. /<br>B.L.E.U.  | Prix franco frontière-<br>Prijzen franco-grens           | Fb/<br>Flux  | 1873,2  | 1877,5  | 1868,2 | 1845,1 | 1806,7 | 1797,5 | 1791,7 |     |     |  |  |
|   |  | Ff   | 135,62  | 135,93  | 135,26 | 133,58 | 130,80 | 130,14 | 129,72 |     |     |  |  |
|   | Prélèvements-Heffingen                                   | Ff   | -       | -       | 9,29   | 11,34  | 14,32  | 15,38  | 15,38  |     |     |  |  |
| DEUTSCHLAND<br>(BR)   | Frei-Grenze-Preise                                       | DM   | 148,13  | 148,96  | 165,71 | 166,37 | 165,55 | 165,97 | 168,85 |     |     |  |  |
|   |  | Ff   | 134,06  | 134,81  | 149,97 | 150,57 | 149,82 | 150,20 | 152,81 |     |     |  |  |
|   | Abschöpfungen  | Ff   | -       | -       | -      | -      | -      | -      | -      |     |     |  |  |
| FRANCE  | Prix franco frontière                                    | Ff   | 233,01  | 234,71  | 235,34 | 232,87 | 233,34 | 232,87 | 232,87 |     |     |  |  |
|   |  | Ff   | 170,85  | 172,10  | 172,56 | 170,75 | 171,09 | 170,75 | 170,75 |     |     |  |  |
|   | Prélèvements   | Ff   | -       | -       | -      | -      | -      | -      | -      |     |     |  |  |
| ITALIA  | Prezzi franco-frontiera                                  | Lit  | 35.209  | 35.209  | 35.209 | 35.209 | 35.209 | 35.209 | 35.209 |     |     |  |  |
|   |  | Ff   | 203,93  | 203,93  | 203,93 | 203,93 | 203,93 | 203,93 | 203,93 |     |     |  |  |
|   | Prelievi   | Ff   | -       | -       | -      | -      | -      | -      | -      |     |     |  |  |
| PG 04 : Lait condensé (sans addition de sucre) / Kondensmilch (nicht gezuckert) |  | Gecondenseerde melk (zonder toegevoegde suiker)          |         |         |        |        |        |        |        |     |     |  |  |
| Prix de seuil / Schwellenpreise : Nederland / Prezzi d'entrata / Drempelprijzen |  | Ff   | 169,10  |         |        |        | 169,10 |        |        |     |     |  |  |
| BELGIQUE/<br>BELGIE   | Prix franco frontière-<br>Prijzen franco-grens           | Fb   | 2402,5  | 2402,5  | 2402,5 | 2402,5 | 2402,5 | 2402,5 | 2402,5 |     |     |  |  |
|   |  | Ff   | 173,94  | 173,94  | 173,94 | 173,94 | 173,94 | 173,94 | 173,94 |     |     |  |  |
|   | Prélèvements-Heffingen                                   | Ff   | -       | -       | -      | -      | -      | -      | -      |     |     |  |  |
| DEUTSCHLAND<br>(BR)   | Frei-Grenze-Preise                                       | DM   | 155,75  | 155,75  | 163,22 | 165,45 | 165,68 | 165,45 | 165,45 |     |     |  |  |
|   |  | Ff   | 140,95  | 140,95  | 147,71 | 149,73 | 149,94 | 149,73 | 149,73 |     |     |  |  |
|   | Abschöpfungen  | Ff   | 14,86   | 14,86   | 8,10   | 6,08   | 6,08   | 4,12   | 4,12   |     |     |  |  |
| FRANCE  | Prix franco frontière                                    | Ff   | 253,47  | 253,47  | 253,47 | 253,47 | 253,47 | 253,47 | 253,47 |     |     |  |  |
|   |  | Ff   | 185,85  | 185,85  | 185,85 | 185,85 | 185,85 | 185,85 | 185,85 |     |     |  |  |
|   | Prélèvements   | Ff   | -       | -       | -      | -      | -      | -      | -      |     |     |  |  |
| ITALIA  | Prezzi franco-frontiera                                  | Lit  | 43.885  | 43.885  | 43.885 | 43.885 | 43.885 | 43.885 | 43.885 |     |     |  |  |
|   |  | Ff   | 254,18  | 254,18  | 254,18 | 254,18 | 254,18 | 254,18 | 254,18 |     |     |  |  |
|   | Prelievi   | Ff   | -       | -       | -      | -      | -      | -      | -      |     |     |  |  |
| LUXEMBOURG  | Prix franco frontière                                    | Flux   | 2.005,0 | 2.005,0 | 2108,0 | 2115,6 | 2115,6 | 2115,6 | 2115,6 |     |     |  |  |
|   |  | Ff   | 145,16  | 145,16  | 152,64 | 153,17 | 153,17 | 153,17 | 153,17 |     |     |  |  |
|   | Prélèvements   | Ff   | 10,65   | 10,65   | 3,17   | 2,64   | 2,64   | 0,68   | 0,68   |     |     |  |  |

PRIX DE SEUIL  
SCHWELLENPREISE  
PREZZI D'ENTRATA  
DREMPELPRIJZEN

PRIX FRANCO FRONTIERE  
FREI-GRENZE-PREISE  
PREZZI FRANCO-FRONTIERA  
PRIJZEN FRANCO-GRENS

PRELEVEMENTS INTRACOMMUNAUTAIRES  
INNERGEMEINSCHAFTLICHE ABSCHÖPFUNGEN  
PRELIEVI INTRACOMUNITARI  
INTRACOMMUNAUTAIRE HEFFINGEN

PRODUITS LAITIERS  
MILCHERZEUGNISSE  
PROD. LATT.-CAS.  
ZUIVELPRODUCTEN

Four importations vers : Für Einfuhren nach : Per importazioni verso : Voor invoeren naar :

NEDERLAND

100 Kg

| Provenance<br>Herkunft<br>Provenienza<br>Herkomst                                | Description - Beschreibung<br>Descrizione - Omschrijving                                |             | 1967  |        |        |        |        |        |        |        |        |        |
|--|---|-------------|---|--------|--------|--------|--------|--------|--------|--------|--------|--------|
|  |   |             | JUL   |        |        |        | AUG    |        |        |        | SEP    |        |
|  |   |             | 3-9   | 10-16  | 17-23  | 24-30  | 31-6   | 7-13   | 14-20  | 21-27  | 28-3   | 4-10   |
| PG 03 :  | Lait en poudre ( ≤ 1,5 %)<br>Latte in polvere ( ≤ 1,5 %)                                |             | Milch in Pulverform ( ≤ 1,5 %)<br>Melk in poeder ( ≤ 1,5 %)                       |        |        |        |        |        |        |        |        |        |
| Prix de seuil / Schwellenpreise : Nederland<br>Prezzi d'entrata/Drempelprijzen : |   | Ff          | 150,05  |        |        |        |        |        |        |        |        |        |
| U.E.B.L. /<br>B.L.E.U.   | Prix franco frontière-<br>Prijzen franco-grens<br><br>Prélèvements-Heffingen            | Fb/<br>Flux | 1797,5  | 1797,5 | 1797,5 | 1797,5 | 1797,5 | 1792,5 | 1792,5 | 1787,5 | 1787,5 | 1787,5 |
|  |   | Ff          | 130,14  | 130,14 | 130,14 | 130,14 | 130,14 | 129,78 | 129,78 | 129,42 | 129,42 | 129,42 |
| DEUTSCHLAND<br>(BR)  | Frei-Grenze-Preise<br><br>Abschöpfungen   | DM          | 164,97  | 164,97 | 164,97 | 168,85 | 168,85 | 168,85 | 168,85 | 168,85 | 168,85 | 169,33 |
|  |   | Ff          | 149,30  | 149,30 | 149,30 | 152,81 | 152,81 | 152,81 | 152,81 | 152,81 | 152,81 | 153,24 |
| FRANCE   | Prix franco frontière<br><br>Prélèvements   | Ff          | 232,87  | 232,87 | 232,87 | 232,87 | 232,87 | 232,87 | 232,87 | 232,87 | 232,87 | 232,87 |
|  |   | Ff          | 170,75  | 170,75 | 170,75 | 170,75 | 170,75 | 170,75 | 170,75 | 170,75 | 170,75 | 170,75 |
| ITALIA   | Prezzi franco-frontiera<br><br>Prelievi   | Lit         | 35,209  | 35,209 | 35,209 | 35,209 | 35,209 | 35,209 | 35,209 | 35,209 | 35,209 | 35,209 |
|  |   | Ff          | 203,93  | 203,93 | 203,93 | 203,93 | 203,93 | 203,93 | 203,93 | 203,93 | 203,93 | 203,93 |
| PG 04 :  | Lait condensé (sans addition de sucre)<br>Latte condensato (senza aggiunta di zucchero) |             | Kondensmilch (nicht gezuckert)<br>Joc condensate melk (zonder toegevoegde suiker) |        |        |        |        |        |        |        |        |        |
| Prix de seuil / Schwellenpreise : Nederland<br>Prezzi d'entrata/Drempelprijzen : |   | Ff          | 169,10  |        |        |        |        |        |        |        |        |        |
| BELGIQUE/<br>BELGIE  | Prix franco frontière-<br>Prijzen franco-grens<br><br>Prélèvements-Heffingen            | Fb          | 2402,5  | 2402,5 | 2402,5 | 2402,5 | 2402,5 | 2402,5 | 2402,5 | 2402,5 | 2402,5 | 2402,5 |
|  |   | Ff          | 173,94  | 173,94 | 173,94 | 173,94 | 173,94 | 173,94 | 173,94 | 173,94 | 173,94 | 173,94 |
| DEUTSCHLAND<br>(BR)  | Frei-Grenze-Preise<br><br>Abschöpfungen   | DM          | 165,45  | 165,45 | 165,45 | 165,45 | 165,45 | 165,45 | 165,45 | 165,45 | 165,45 | 165,45 |
|  |   | Ff          | 149,73  | 149,73 | 149,73 | 149,73 | 149,73 | 149,73 | 149,73 | 149,73 | 149,73 | 149,73 |
| FRANCE   | Prix franco frontière<br><br>Prélèvements   | Ff          | 253,47  | 253,47 | 253,47 | 253,47 | 253,47 | 253,47 | 253,47 | 253,47 | 253,47 | 256,47 |
|  |   | Ff          | 185,85  | 185,85 | 185,85 | 185,85 | 185,85 | 185,85 | 185,85 | 185,85 | 185,85 | 186,05 |
| ITALIA   | Prezzi franco-frontiera<br><br>Prelievi   | Lit         | 43,885  | 43,885 | 43,885 | 43,885 | 43,885 | 43,885 | 43,885 | 43,885 | 43,885 | 43,885 |
|  |   | Ff          | 254,18  | 254,18 | 254,18 | 254,18 | 254,18 | 254,18 | 254,18 | 254,18 | 254,18 | 254,18 |
| LUXEMBOURG   | Prix franco frontière<br><br>Prélèvements   | Flux        | 2115,6  | 2115,6 | 2115,6 | 2115,6 | 2115,6 | 2115,6 | 2115,6 | 2115,6 | 2115,6 | 2115,6 |
|  |   | Ff          | 153,17  | 153,17 | 153,17 | 153,17 | 153,17 | 153,17 | 153,17 | 153,17 | 153,17 | 153,17 |
|  |   | Ff          | 0,68  | 0,68   | 0,68   | 0,68   | 0,68   | 0,68   | 0,68   | 0,68   | 0,68   |        |

PRIX DE SEUIL  
SCHWELLENPREISE  
PREZZI D'ENTRATA  
DREMPELPRIJZEN

PRIX FRANCO FRONTIERE  
FREI-GRENZE-PREISE  
PREZZI FRANCO-FRONTIERA  
PRIJZEN FRANCO-GRENS

PRELEVEMENTS INTRACOMMUNAUTAIRES  
INNERGEMEINSCHAFTLICHE ABSCHÖPFUNGEN  
PRELIEVI INTRACOMUNITARI  
INTRACOMMUNAUTAIRE HEFFINGEN

PRODUITS LAITIERS  
MILCHERZEUGNISSE  
PROD. LATT.-CAS.  
ZUIVELPRODUCTEN

Pour importations vers : Für Einfuhren nach : Per importazioni verso : Voor invoeren naar :

NEDERLAND

100 Kg

| Provenance<br>Herkunft<br>Provenienza<br>Herkomst   | Description - Beschreibung<br>Descrizione - Omschrijving                     |             | 1 9 6 7  |        |        |        |        |        |        |        |     |     |  |  |  |
|---|--|-------------|--|--------|--------|--------|--------|--------|--------|--------|-----|-----|--|--|--|
|   |  |             | FEB  | MAR    | APR    | MAI    | JUN    | JUL    | AUG    | SEP    | OCT | NOV |  |  |  |
| PG 05 : Lait condensé (avec addition de sucre)<br>Latte condensato (con aggiunta di zucchero) |  |             | Kondensmilch (gezuckert)<br>Gecondenseerde melk (met toegevoegde suiker)             |        |        |        |        |        |        |        |     |     |  |  |  |
| Prix de seuil / Schwellenpreise : Nederland<br>Prezzi d'entrata/Drempelprijzen                |  | Fl          | 221,73   |        |        |        |        | 223,54 |        |        |     |     |  |  |  |
| U.E.B.L. /<br>B.L.E.U.  | Prix franco frontière-<br>Prijzen franco-grens<br><br>Prélèvements-Heffingen | Fb/<br>Flux | 3368,2   | 3368,2 | 3368,2 | 3368,2 | 3368,2 | 3368,2 | 3368,2 | 3368,2 |     |     |  |  |  |
|   |  | Fl          | 243,86   | 243,86 | 243,86 | 243,86 | 243,86 | 243,86 | 243,86 | 243,86 |     |     |  |  |  |
| DEUTSCHLAND<br>(BR)   | Frei-Grenze-Preise<br><br>Abschöpfungen                                      | DM          | 269,46   | 269,46 | 269,46 | 269,46 | 269,46 | 269,46 | 269,46 | 269,46 |     |     |  |  |  |
|   |  | Fl          | 243,86   | 243,86 | 243,86 | 243,86 | 243,86 | 243,86 | 243,86 | 243,86 |     |     |  |  |  |
|   |  | Fl          | -  | -      | -      | -      | -      | -      | -      | -      |     |     |  |  |  |
| FRANCE  | Prix franco frontière<br><br>Prélèvements                                    | Ff          | 332,92   | 332,92 | 332,92 | 332,92 | 332,92 | 332,92 | 332,92 | 332,92 |     |     |  |  |  |
|   |  | Fl          | 244,11   | 244,11 | 244,11 | 244,11 | 244,11 | 244,11 | 244,11 | 244,11 |     |     |  |  |  |
|   |  | Fl          | -  | -      | -      | -      | -      | -      | -      | -      |     |     |  |  |  |
| ITALIA  | Prezzi franco-frontiera<br><br>Prelievi                                      | Lit         | 55,455   | 55,455 | 55,455 | 55,455 | 55,455 | 55,455 | 55,455 | 55,455 |     |     |  |  |  |
|   |  | Fl          | 321,20   | 321,20 | 321,20 | 321,20 | 321,20 | 321,20 | 321,20 | 321,20 |     |     |  |  |  |
|   |  | Fl          | -  | -      | -      | -      | -      | -      | -      | -      |     |     |  |  |  |
| PG 06 : Gorgonzola et fromages du même groupe<br>Gorgonzola e formaggi dello stesso gruppo    |  |             | Gorgonzola und Käse derselben Gruppe<br>Gorgonzola en kaassoorten van dezelfde groep |        |        |        |        |        |        |        |     |     |  |  |  |
| Prix de seuil / Schwellenpreise : Nederland<br>Prezzi d'entrata/Drempelprijzen                |  | Fl          | 448,51   |        |        |        |        | 457,03 |        |        |     |     |  |  |  |
| U.E.B.L. /<br>B.L.E.U.  | Prix franco frontière-<br>Prijzen franco-grens<br><br>Prélèvements-Heffingen | Fb/<br>Flux | 5479,6   | 5479,6 | 5479,6 | 5479,6 | 5479,6 | 5479,6 | 5479,6 | 5479,6 |     |     |  |  |  |
|   |  | Fl          | 396,72   | 396,72 | 396,72 | 396,72 | 396,72 | 396,72 | 396,72 | 396,72 |     |     |  |  |  |
| DEUTSCHLAND<br>(BR)   | Frei-Grenze-Preise<br><br>Abschöpfungen                                      | DM          | 461,30   | 461,30 | 479,41 | 480,70 | 480,70 | 480,70 | 480,70 | 480,70 |     |     |  |  |  |
|   |  | Fl          | 417,48   | 417,48 | 433,86 | 435,03 | 435,03 | 435,03 | 435,03 | 435,03 |     |     |  |  |  |
|   |  | Fl          | 21,98  | 21,98  | 13,55  | 12,95  | 12,95  | 12,95  | 12,95  | 12,95  |     |     |  |  |  |
| FRANCE  | Prix franco frontière<br><br>Prélèvements                                    | Ff          | 658,13   | 659,83 | 658,07 | 656,38 | 655,00 | 658,77 | 661,93 |        |     |     |  |  |  |
|   |  | Fl          | 482,56   | 483,81 | 482,52 | 481,28 | 480,27 | 483,03 | 485,35 |        |     |     |  |  |  |
|   |  | Fl          | -  | -      | -      | -      | -      | -      | -      |        |     |     |  |  |  |
| ITALIA  | Prezzi franco-frontiera<br><br>Prelievi                                      | Lit         | 86,332   | 82,837 | 78,239 | 76,127 | 76,557 | 76,557 | 74,853 |        |     |     |  |  |  |
|   |  | Fl          | 500,03   | 479,79 | 453,16 | 440,93 | 443,42 | 443,42 | 433,55 |        |     |     |  |  |  |
|   |  | Fl          | -  | -      | 0,84   | 7,05   | 4,56   | 4,56   | 14,43  |        |     |     |  |  |  |

PRIX DE SEUIL                      PRIX FRANCO FRONTIERE                      PRELEVEMENTS INTRACOMMUNAUTAIRES  
 SCHWELLENPREISE                      FREI-GRENZE-PREISE                      INNERGEMEINSCHAFTLICHE ABSCHOPFUNGEN  
 PREZZI D'ENTRATA                      PREZZI FRANCO-FRONTIERA                      PRELIEVI INTRACOMUNITARI  
 DREMPELPRIJZEN                      PRIJZEN FRANCO-GRENS                      INTRACOMMUNAUTAIRE HEFFINGEN

PRODUITS LAITIERS  
 MILCHERZEUGNISSE  
 PROD. LATT.-CAS.  
 ZUIVELPRODUCTEN

Pour importations vers :    Für Einfuhren nach :    Per importazioni verso :    Voor invoeren naar :

NEDERLAND

100 Kg

| Provenance<br>Herkunft<br>Provenienza<br>Herkomst   | Description - Beschreibung<br>Descrizione - Omschrijving |             | 1 9 6 7   |        |        |        |        |        |        |        |        |        |        |        |
|---|--|-------------|---|--------|--------|--------|--------|--------|--------|--------|--------|--------|--------|--------|
|   |  |             | JUL   |        |        |        | AUG    |        |        |        | SEP    |        |        |        |
|   |  |             | 3-9   | 10-16  | 17-23  | 24-30  | 31-6   | 7-13   | 14-20  | 21-27  | 28-3   | 4-10   |        |        |
| PG 05 : Lait condensé (avec addition de sucre)<br>Latte condensato (con aggiunta di zuccheri) |  |             | Kondensmilch (gezuckert)<br>Gecondenseerde melk (met toegevoegde suiker)            |        |        |        |        |        |        |        |        |        |        |        |
| Prix de seuil / Schwellenpreise : Nederland<br>Prezzi d'entrata/Drempelprijzen                |  | Ff          | 223,54  |        |        |        |        |        |        |        |        |        |        |        |
| U.E.B.L. /<br>B.L.E.U.  | Prix franco frontière-<br>Prijzen franco-grens           | Fb/<br>Flux | 3368,2  | 3368,2 | 3368,2 | 3368,2 | 3368,2 | 3368,2 | 3368,2 | 3368,2 | 3368,2 | 3368,2 | 3368,2 | 3368,2 |
|   | Prélèvements-Heffingen                                   | Ff          | 243,86  | 243,86 | 243,86 | 243,86 | 243,86 | 243,86 | 243,86 | 243,86 | 243,86 | 243,86 | 243,86 | 243,86 |
| DEUTSCHLAND<br>(BR)   | Frei-Grenze-Preise                                       | DM          | 269,46  | 269,46 | 269,46 | 269,46 | 269,46 | 269,46 | 269,46 | 269,46 | 269,46 | 269,46 | 269,46 | 269,46 |
|   | Abschöpfungen  | Ff          | 243,86  | 243,86 | 243,86 | 243,86 | 243,86 | 243,86 | 243,86 | 243,86 | 243,86 | 243,86 | 243,86 | 243,86 |
| FRANCE  | Prix franco frontière                                    | Ff          | 332,92  | 332,92 | 332,92 | 332,92 | 332,92 | 332,92 | 332,92 | 332,92 | 332,92 | 332,92 | 332,92 | 337,92 |
|   | Prélèvements   | Ff          | 244,11  | 244,11 | 244,11 | 244,11 | 244,11 | 244,11 | 244,11 | 244,11 | 244,11 | 244,11 | 247,77 |        |
| ITALIA  | Prezzi franco-frontiera                                  | Lit         | 55.455  | 55.455 | 55.455 | 55.455 | 55.455 | 55.455 | 55.455 | 55.455 | 55.455 | 55.455 | 55.455 | 55.455 |
|   | Prelievi   | Ff          | 321,20  | 321,20 | 321,20 | 321,20 | 321,20 | 321,20 | 321,20 | 321,20 | 321,20 | 321,20 | 321,20 | 321,20 |
| PG 06 : Gorgonzola et fromages du même groupe<br>Gorgonzola e formaggi dello stesso gruppo    |  |             | Gorgonzola und Käse derselben Gruppe<br>Gorgonzola en kaasoorten van dezelfde groep |        |        |        |        |        |        |        |        |        |        |        |
| Prix de seuil / Schwellenpreise : Nederland<br>Prezzi d'entrata/Drempelprijzen                |  | Ff          | 457,03  |        |        |        |        |        |        |        |        |        |        |        |
| U.E.B.L. /<br>B.L.E.U.  | Prix franco frontière-<br>Prijzen franco-grens           | Fb/<br>Flux | 5479,6  | 5479,6 | 5479,6 | 5479,6 | 5479,6 | 5479,6 | 5479,6 | 5479,6 | 5479,6 | 5479,6 | 5479,6 | 5479,6 |
|   | Prélèvements-Heffingen                                   | Ff          | 396,72  | 396,72 | 396,72 | 396,72 | 396,72 | 396,72 | 396,72 | 396,72 | 396,72 | 396,72 | 396,72 | 396,72 |
| DEUTSCHLAND<br>(BR)   | Frei-Grenze-Preise                                       | DM          | 480,70  | 480,70 | 480,70 | 480,70 | 480,70 | 480,70 | 480,70 | 480,70 | 480,70 | 480,70 | 480,70 | 480,70 |
|   | Abschöpfungen  | Ff          | 435,03  | 435,03 | 435,03 | 435,03 | 435,03 | 435,03 | 435,03 | 435,03 | 435,03 | 435,03 | 435,03 | 435,03 |
| FRANCE  | Prix franco frontière                                    | Ff          | 661,67  | 654,67 | 654,67 | 662,67 | 662,67 | 659,67 | 659,67 | 667,67 | 658,67 | 664,67 |        |        |
|   | Prélèvements   | Ff          | 485,16  | 480,02 | 480,02 | 485,89 | 485,89 | 483,69 | 483,69 | 489,56 | 482,96 | 487,36 |        |        |
| ITALIA  | Prezzi franco-frontiera                                  | Lit         | 76.557  | 76.557 | 76.557 | 76.557 | 76.557 | 74.653 | 74.653 | 74.177 | 74.177 | 74.653 | 74.653 | 74.653 |
|   | Prelievi   | Ff          | 443,42  | 443,42 | 443,42 | 443,42 | 443,42 | 432,39 | 432,39 | 429,63 | 429,63 | 432,39 |        |        |
|   |  | Ff          | 4,56  | 4,56   | 4,56   | 4,56   | 4,56   | 15,59  | 15,59  | 18,35  | 18,35  |        |        |        |



PRIX DE SEUIL  
SCHWELLENPREISE  
PREZZI D'ENTRATA  
DREMPELPRIJZEN

PRIX FRANCO FRONTIERE  
FREI-GRENZE-PREISE  
PREZZI FRANCO-FRONTIERA  
PRIJZEN FRANCO-GRENS

PRELEVEMENTS INTRACOMMUNAUTAIRES  
INNERGEMEINSCHAFTLICHE ABSCHÖPFUNGEN  
PRELIEVI INTRACOMUNITARI  
INTRACOMMUNAUTAIRE HEFFINGEN

PRODUITS LAITIERS  
MILCHERZEUGNISSE  
PROD. LATT.-CAS.  
ZUIVEL-RODUCTEN

Pour importations vers : Für Einfuhren nach : Per importazioni verso : Voor invoeren naar :

NEDERLAND

100 Kg

| Provenance<br>Herkunft<br>Provenienza<br>Herkomst  | Description - Beschreibung<br>Descrizione - Omschrijving | 1967        |        |        |        |        |                      |        |                      |     |     |  |
|--|--|-------------|--------|--------|--------|--------|----------------------|--------|----------------------|-----|-----|--|
|  |  | FEB         | MAR    | APR    | MAI    | JUN    | JUL                  | AUG    | SEP                  | OCT | NOV |  |
| PG 08 : Emmental et fromages du même groupe<br>Emmental e formaggi dello stesso gruppo<br>Emmental und Käse derselben Gruppe<br>Emmental en kaassoorten van dezelfde groep |  |             |        |        |        |        |                      |        |                      |     |     |  |
| Prix de seuil / Schwellenpreise : Nederland<br>Prezzi d'entrata/Drempelprijzen   |  | F1          | 398,20 |        | 398,20 |        | 450,69 <sup>1)</sup> |        | 481,46 <sup>2)</sup> |     |     |  |
| U.E.B.L. /<br>B.L.E.U.   | Prix franco frontière-<br>Prijzen franco-grens           | Fb/<br>Flux | 5392,5 | 5392,5 | 5392,5 | 5392,5 | 6020,8               | 6117,5 | 6492,5               |     |     |  |
|  |  | F1          | 390,42 | 390,42 | 390,42 | 390,42 | 435,91               | 442,91 | 470,06               |     |     |  |
|  | Prélèvements-Heffingen                                   | F1          | -      | -      | -      | -      | -                    | -      | -                    |     |     |  |
| DEUTSCHLAND<br>(BR)  | Frei-Grenze-Preise                                       | DM          | 464,21 | 465,37 | 470,03 | 475,55 | 479,70               | 484,82 | 488,50               |     |     |  |
|  |  | F1          | 420,11 | 421,16 | 425,38 | 430,38 | 434,13               | 438,76 | 442,09               |     |     |  |
|  | Abschöpfungen  | F1          | -      | -      | -      | -      | -                    | -      | 25,92                |     |     |  |
| FRANCE   | Prix franco frontière                                    | Ff          | 612,99 | 615,02 | 617,27 | 614,67 | 614,64               | 612,51 | 604,41               |     |     |  |
|  |  | F1          | 449,46 | 450,95 | 452,60 | 450,70 | 450,67               | 449,11 | 443,17               |     |     |  |
|  | Prélèvements   | F1          | -      | -      | -      | -      | -                    | -      | 25,10                |     |     |  |
| ITALIA   | Prezzi franco-frontiera                                  | Lit         | 83.967 | 83.935 | 83.935 | 85.747 | 86.252               | 87.743 | 88.088               |     |     |  |
|  |  | F1          | 484,77 | 486,15 | 486,15 | 496,65 | 499,57               | 508,21 | 510,21               |     |     |  |
|  | Prelievi   | F1          | -      | -      | -      | -      | -                    | -      | -                    |     |     |  |
| PG 09 : Gouda et fromages du même groupe<br>Gouda e formaggi dello stesso gruppo<br>Gouda und Käse derselben Gruppe<br>Gouda en kaassoorten van dezelfde groep             |  |             |        |        |        |        |                      |        |                      |     |     |  |
| Prix de seuil / Schwellenpreise : Nederland<br>Prezzi d'entrata/Drempelprijzen   |  | F1          | 319,01 |        |        |        | 354,88               |        |                      |     |     |  |
| U.E.B.L. /<br>B.L.E.U.   | Prix franco frontière-<br>Prijzen franco-grens           | Fb/<br>Flux | 5298,8 | 5401,0 | 5440,2 | 5442,5 | 5430,8               | 5442,5 | 5442,5               |     |     |  |
|  |  | F1          | 383,63 | 391,04 | 393,87 | 394,04 | 393,19               | 394,04 | 394,04               |     |     |  |
|  | Prélèvements-Heffingen                                   | F1          | -      | -      | -      | -      | -                    | -      | -                    |     |     |  |
| DEUTSCHLAND<br>(BR)  | Frei-Grenze-Preise                                       | DM          | 359,96 | 366,13 | 370,44 | 372,56 | 364,14               | 354,76 | 361,39               |     |     |  |
|  |  | F1          | 325,76 | 331,35 | 335,25 | 337,17 | 329,54               | 321,06 | 327,06               |     |     |  |
|  | Abschöpfungen  | F1          | -      | -      | 9,74   | 8,66   | 16,29                | 24,77  | 26,87                |     |     |  |
| FRANCE   | Prix franco frontière                                    | Ff          | 568,49 | 568,67 | 569,47 | 574,02 | 572,17               | 567,22 | 562,06               |     |     |  |
|  |  | F1          | 416,84 | 416,97 | 417,55 | 420,89 | 419,53               | 415,90 | 412,12               |     |     |  |
|  | Prélèvements   | F1          | -      | -      | -      | -      | -                    | -      | -                    |     |     |  |
| ITALIA   | Prezzi franco-frontiera                                  | Lit         | 72.984 | 71.607 | 70.274 | 67.492 | 66.244               | 65.895 | 65.895               |     |     |  |
|  |  | F1          | 422,72 | 414,75 | 407,03 | 390,91 | 383,69               | 381,66 | 381,66               |     |     |  |
|  | Prelievi   | F1          | -      | -      | -      | -      | -                    | -      | -                    |     |     |  |

1) Valable à partir du : Gültig ab : Valido a partire dal : Geldig vanaf : 5.6.1967

2) " " : " " : " " : " " : 1.8.67

PRIX DE SEUIL  
SCHWELLENPREISE  
PREZZI D'ENTRATA  
DREMPELPRIJZEN

PRIX FRANCO FRONTIERE  
FREI-GRENZE-PREISE  
PREZZI FRANCO-FRONTIERA  
PRIJZEN FRANCO-GRENS

PRELEVEMENTS INTRACOMMUNAUTAIRES  
INNERGEMEINSCHAFTLICHE ABSCHÖPFUNGEN  
PRELIEVI INTRACOMUNITARI  
INTRACOMMUNAUTAIRE HEFFINGEN

PRODUITS LAITIERS  
MILCHERZEUGNISSE  
PROD. LATT.-CAS.  
ZUIVELPRODUCTEN

Pour importations vers : Für Einfuhren nach : Per importazioni verso : Voor invoeren naar :

NEDERLAND

100 Kg

| Provenance<br>Herkunft<br>Provenienza<br>Herkomst                              | Description - Beschreibung<br>Descrizione - Omschrijving                       |             | 1 9 6 7 |        |        |  |                      |                      |        |        |        |        |     |
|--|--|-------------|---------|--------|--------|--|----------------------|----------------------|--------|--------|--------|--------|-----|
|  |  |             | JUL     |        |        |  |                      | AUG                  |        |        |        |        | SEP |
|  |  |             | 3-9     | 10-16  | 17-23  | 24-30  | 31-8                 | 7-13                 | 14-20  | 21-27  | 28-3   | 4-10   |     |
| PG 08 :  | Emmental et fromages du même groupe<br>Emmental e formaggi dello stesso gruppo |             |         |        |        | Emmental und Käse derselben Gruppe<br>Emmental en kaasorten van dezelfde groep |                      |                      |        |        |        |        |     |
| Prix de seuil / Schwellenpreise : Nederland<br>Prezzi d'entrata/Drempelprijzen |  | Fl          | 450,69  |        |        |  |                      | 481,46 <sup>1)</sup> |        |        |        |        |     |
| U.E.B.L. /<br>B.L.E.U.   | Prix franco frontière-<br>Prijzen franco-grens                                 | Fb/<br>Flux | 6117,5  | 6117,5 | 6117,5 | 6117,5   | 6492,5 <sup>1)</sup> | 6492,5               | 6492,5 | 6492,5 | 6492,5 | 6492,5 |     |
|  |  | Fl          | 442,91  | 442,91 | 442,91 | 442,91   | 470,06               | 470,06               | 470,06 | 470,06 | 470,06 | 470,06 |     |
|  | Prélèvements-Heffingen   | Fl          | -       | -      | -      | -  | -                    | -                    | -      | -      | -      | -      |     |
| DEUTSCHLAND<br>(BR)  | Frei-Grenze-Preise   | DM          | 482,16  | 485,55 | 485,55 | 486,52   | 478,76 <sup>1)</sup> | 485,79               | 494,28 | 491,86 | 491,86 | 492,83 |     |
|  |  | Fl          | 436,35  | 439,42 | 439,42 | 440,30   | 433,28               | 439,64               | 447,32 | 445,13 | 445,13 | 446,01 |     |
|  | Abschöpfungen  | Fl          | -       | -      | -      | -  | 35,51 <sup>1)</sup>  | 29,15                | 21,47  | 21,47  | 21,47  |        |     |
| FRANCE   | Prix franco frontière  | Ff          | 611,67  | 614,67 | 614,67 | 609,67   | 598,67 <sup>1)</sup> | 606,67               | 606,67 | 604,67 | 604,67 | 610,67 |     |
|  |  | Fl          | 448,50  | 450,70 | 450,70 | 447,03   | 438,96               | 444,83               | 444,83 | 443,36 | 443,36 | 447,76 |     |
|  | Prélèvements   | Fl          | -       | -      | -      | -  | 29,83 <sup>1)</sup>  | 23,96                | 23,96  | 23,96  | 23,96  |        |     |
| ITALIA   | Prezzi franco-frontiera  | Lit         | 87.743  | 87.743 | 87.743 | 87.743   | 86.553               | 88.457               | 88.457 | 88.457 | 88.457 | 90.361 |     |
|  |  | Fl          | 508,21  | 508,21 | 508,21 | 508,21   | 501,31               | 512,34               | 512,34 | 512,34 | 512,34 | 523,37 |     |
|  | Prelievi   | Fl          | -       | -      | -      | -  | -                    | -                    | -      | -      | -      | -      |     |
| PG 09 :  | Gouda et fromages du même groupe<br>Gouda e formaggi dello stesso gruppo       |             |         |        |        | Gouda und Käse derselben Gruppe<br>Gouda en kaasorten van dezelfde groep       |                      |                      |        |        |        |        |     |
| Prix de seuil / Schwellenpreise : Nederland<br>Prezzi d'entrata/Drempelprijzen |  | Fl          | 354,88  |        |        |  |                      |                      |        |        |        |        |     |
| U.E.B.L. /<br>B.L.E.U.   | Prix franco frontière-<br>Prijzen franco-grens                                 | Fb/<br>Flux | 5442,5  | 5442,5 | 5442,5 | 5442,5   | 5442,5               | 5442,5               | 5442,5 | 5442,5 | 5442,5 | 5442,5 |     |
|  |  | Fl          | 394,04  | 394,04 | 394,04 | 394,04   | 394,04               | 394,04               | 394,04 | 394,04 | 394,04 | 394,04 |     |
|  | Prélèvements-Heffingen   | Fl          | -       | -      | -      | -  | -                    | -                    | -      | -      | -      | -      |     |
| DEUTSCHLAND<br>(BR)  | Frei-Grenze-Preise   | DM          | 357,51  | 353,63 | 353,63 | 353,63   | 353,63               | 348,78               | 348,78 | 353,63 | 361,39 | 365,27 |     |
|  |  | Fl          | 323,55  | 320,04 | 320,04 | 320,04   | 320,04               | 315,65               | 315,65 | 320,04 | 327,06 | 330,57 |     |
|  | Abschöpfungen  | Fl          | 22,28   | 25,79  | 25,79  | 25,79  | 25,79                | 30,18                | 30,18  | 25,79  | 18,77  |        |     |
| FRANCE   | Prix franco frontière  | Ff          | 569,67  | 571,67 | 571,67 | 556,67   | 556,67               | 564,67               | 564,67 | 561,67 | 561,67 | 565,67 |     |
|  |  | Fl          | 417,76  | 419,17 | 419,17 | 419,17   | 419,17               | 414,03               | 414,03 | 411,03 | 411,03 | 414,77 |     |
|  | Prélèvements   | Fl          | -       | -      | -      | -  | -                    | -                    | -      | -      | -      | -      |     |
| ITALIA   | Prezzi franco-frontiera  | Lit         | 65.895  | 65.895 | 65.895 | 65.895   | 65.895               | 65.895               | 65.895 | 65.895 | 65.895 | 65.895 |     |
|  |  | Fl          | 381,66  | 381,66 | 381,66 | 381,66   | 381,66               | 381,66               | 381,66 | 381,66 | 381,66 | 381,66 |     |
|  | Prelievi   | Fl          | -       | -      | -      | -  | -                    | -                    | -      | -      | -      | -      |     |

(1) A partir du : Ab : A partire dal : Vanaf : 1.6.1967

PRIX DE SEUIL  
SCHWELLENPREISE  
PREZZI D'ENTRATA  
DREMPELPRIJZEN

PRIX FRANCO FRONTIERE  
FREI-GRENZE-PREISE  
PREZZI FRANCO-FRONTIERA  
PRIJZEN FRANCO-GRENS

PRELEVEMENTS INTRACOMMUNAUTAIRES  
INNERGEMEINSCHAFTLICHE ABSCHÖPFUNGEN  
PRELIEVI INTRACOMUNITARI  
INTRACOMMUNAUTAIRE HEFFINGEN

PRODUITS LAITIERS  
MILCHERZEUGNISSE  
PROD. LATT.-CAS.  
ZUIVELPRODUCTEN

Pour importations vers : Für Einfuhren nach : Per importazioni verso : Voor invoeren naar :

NEDERLAND

100 Kg

| Provenance<br>Herkunft<br>Provenienza<br>Herkomst   | Description - Beschreibung<br>Descrizione - Omschrijving | 1967   |        |        |        |        |        |        |        |     |     |  |
|---|--|--|--------|--------|--------|--------|--------|--------|--------|-----|-----|--|
|   |  | FEB  | MAR    | APR    | MAI    | JUN    | JUL    | AUG    | SEP    | OCT | NOV |  |
| PG 10 : Sain-Paulin et fromages du même groupe<br>Saint-Paulin e formaggi dello stesso gruppo |  | Saint-Paulin und Käse derselben Gruppe<br>Saint-Paulin en kaasorten van dezelfde groep |        |        |        |        |        |        |        |     |     |  |
| Prix de seuil / Schwellenpreise : Nederland<br>Prezzi d'entrata/Drempelprijzen                |  | F1   | 364,72 |        |        |        |        | 409,06 |        |     |     |  |
| U.E.B.L. /<br>B.L.E.U.  | Prix franco frontière-<br>Prijzen franco-grens           | Fb/<br>Flux  | 5255,6 | 5273,5 | 5308,5 | 5348,5 | 5332,7 | 5323,5 | 5323,5 |     |     |  |
|   |  | F1   | 380,51 | 381,80 | 384,34 | 387,23 | 386,09 | 385,42 | 385,42 |     |     |  |
|   | Prélèvements-Heffingen                                   | F1   | -      | -      | 15,31  | 12,78  | 12,78  | 12,78  | 12,78  |     |     |  |
| DEUTSCHLAND<br>(BR)   | Frei-Grenze-Preise                                       | DM   | 393,40 | 393,40 | 429,61 | 432,20 | 432,20 | 432,20 | 428,29 |     |     |  |
|   |  | F1   | 356,03 | 356,03 | 388,80 | 391,14 | 391,14 | 391,14 | 387,60 |     |     |  |
|   | Abschöpfungen  | F1   | -      | -      | 8,28   | 8,87   | 8,87   | 8,87   | 12,41  |     |     |  |
| FRANCE  | Prix franco frontière                                    | Ff   | 583,67 | 583,67 | 583,67 | 583,67 | 583,67 | 578,51 | 577,09 |     |     |  |
|   |  | F1   | 427,96 | 427,96 | 427,96 | 427,96 | 427,96 | 424,18 | 423,14 |     |     |  |
|   | Prélèvements   | F1   | -      | -      | -      | -      | -      | -      | -      |     |     |  |
| ITALIA  | Prezzi franco-frontiera                                  | Lit  | 76.404 | 75.712 | 73.796 | 73.225 | 73.225 | 73.225 | 73.056 |     |     |  |
|   |  | F1   | 442,53 | 438,53 | 427,43 | 424,12 | 424,12 | 424,12 | 423,14 |     |     |  |
|   | Prelievi   | F1   | -      | -      | -      | -      | -      | -      | -      |     |     |  |
| PG 11 : Camembert et fromages du même groupe<br>Camembert e formaggi dello stesso gruppo      |  | Camembert und Käse derselben Gruppe<br>Camembert en kaasorten van dezelfde groep       |        |        |        |        |        |        |        |     |     |  |
| Prix de seuil / Schwellenpreise : Nederland<br>Prezzi d'entrata/Drempelprijzen                |  | F1   | 430,66 |        |        |        |        | 436,21 |        |     |     |  |
| U.E.B.L. /<br>B.L.E.U.  | Prix franco frontière-<br>Prijzen franco-grens           | Fb/<br>Flux  | 5742,5 | 5742,5 | 5742,5 | 5742,5 | 5742,5 | 5742,5 | 5813,5 |     |     |  |
|   |  | F1   | 415,76 | 415,76 | 415,76 | 415,76 | 415,76 | 415,76 | 420,90 |     |     |  |
|   | Prélèvements-Heffingen                                   | F1   | -      | -      | -      | -      | -      | -      | -      |     |     |  |
| DEUTSCHLAND<br>(BR)   | Frei-Grenze-Preise                                       | DM   | 524,40 | 527,62 | 530,83 | 561,32 | 558,59 | 559,28 | 562,24 |     |     |  |
|   |  | F1   | 474,58 | 477,50 | 480,40 | 508,00 | 505,52 | 506,15 | 508,83 |     |     |  |
|   | Abschöpfungen  | F1   | -      | -      | -      | -      | -      | -      | -      |     |     |  |
| FRANCE  | Prix franco frontière                                    | Ff   | 616,47 | 624,21 | 636,47 | 636,47 | 631,27 | 616,47 | 627,18 |     |     |  |
|   |  | F1   | 452,01 | 457,69 | 466,68 | 466,68 | 462,87 | 452,01 | 459,87 |     |     |  |
|   | Prélèvements   | F1   | -      | -      | -      | -      | -      | -      | -      |     |     |  |
| ITALIA  | Prezzi franco-frontiera                                  | Lit  | 76.914 | 73.701 | 71.416 | 70.845 | 70.845 | 70.845 | 70.845 |     |     |  |
|   |  | F1   | 445,49 | 426,88 | 413,64 | 410,33 | 410,33 | 410,33 | 410,33 |     |     |  |
|   | Prelievi   | F1   | -      | -      | -      | -      | -      | -      | -      |     |     |  |

PRIX DE SEUIL                      PRIX FRANCO FRONTIERE                      PRELEVEMENTS INTRACOMMUNAUTAIRES  
 SCHWELLENPREISE                      FREI-GRENZE-PREISE                      INNERGEMEINSCHAFTLICHE ABSCHÖPFUNGEN  
 PREZZI D'ENTRATA                      PREZZI FRANCO-FRONTIERA                      PRELIEVI INTRACOMUNITARI  
 DREMPELPRIJZEN                      PRIJZEN FRANCO-GRENS                      INTRACOMMUNAUTAIRE HEFFINGEN

PRODUITS LAITIERS  
 MILCHERZEUGNISSE  
 PROD. LATT.-CAS.  
 ZUIVELPRODUCTEN

Pour importations vers : Für Einfuhren nach : Per importazioni verso : Voor invoeren naar :

NEDERLAND

100 Kg

| Provenance<br>Herkunft<br>Provenienza<br>Herkomst  | Description - Beschreibung<br>Descrizione - Omschrijving |  | 1 9 6 7 |        |        |        |        |        |        |        |        |        |        |
|--|--|--|---------|--------|--------|--------|--------|--------|--------|--------|--------|--------|--------|
|  |  |  | JUL     |        |        |        | AUG    |        |        |        | SEP    |        |        |
|  |  |  | 3-9     | 10-16  | 17-23  | 24-30  | 31-6   | 7-13   | 14-20  | 21-27  | 28-3   | 4-10   |        |
| PG 10 : Saint-Paulin et fromages du même groupe<br>Saint-Paulin e formaggi dello stesso gruppo |  | Saint-Paulin und Käse derselben Gruppe<br>Saint-Paulin en kaassoorten van dezelfde groep |         |        |        |        |        |        |        |        |        |        |        |
| Prix de seuil / Schwellenpreise : Nederland<br>Prezzi d'entrata/Drempelprijzen                 |  | Fl   | 409,06  |        |        |        |        |        |        |        |        |        |        |
| U.E.B.L. /<br>B.L.E.U.   | Prix franco frontière-<br>Prijzen franco-grens           | Fb/<br>Flux  | 5323,5  | 5323,5 | 5323,5 | 5323,5 | 5323,5 | 5323,5 | 5323,5 | 5323,5 | 5323,5 | 5323,5 | 5323,5 |
|  |  | Fl   | 385,42  | 385,42 | 385,42 | 385,42 | 385,42 | 385,42 | 385,42 | 385,42 | 385,42 | 385,42 | 385,42 |
|  | Prélèvements-Heffingen                                   | Fl   | 12,78   | 12,78  | 12,78  | 12,78  | 12,78  | 12,78  | 12,78  | 12,78  | 12,78  | 12,78  |        |
| DEUTSCHLAND<br>(BR)  | Frei-Grenze-Preise                                       | DM   | 432,20  | 432,20 | 432,20 | 432,20 | 432,20 | 427,35 | 427,35 | 427,35 | 427,35 | 427,35 | 427,35 |
|  |  | Fl   | 391,14  | 391,14 | 391,14 | 391,14 | 391,14 | 386,75 | 386,75 | 386,75 | 386,75 | 386,75 | 386,75 |
|  | Abeschöpfungen   | Fl   | 8,87    | 8,87   | 8,87   | 8,87   | 8,87   | 13,26  | 13,26  | 13,26  | 13,26  |        |        |
| FRANCE   | Prix franco frontière                                    | Ff   | 583,67  | 583,67 | 583,67 | 563,67 | 563,67 | 571,67 | 583,67 | 583,67 | 583,67 | 583,67 | 583,67 |
|  |  | Fl   | 427,96  | 427,96 | 427,96 | 413,30 | 413,30 | 419,12 | 427,96 | 427,96 | 427,96 | 427,96 | 427,96 |
|  | Prélèvements   | Fl   | -       | -      | -      | -      | -      | -      | -      | -      | -      | -      | -      |
| ITALIA   | Prezzi franco-frontiera                                  | Lit  | 73.225  | 73.225 | 73.225 | 73.225 | 73.225 | 73.225 | 73.225 | 72.749 | 72.749 | 72.749 | 74.177 |
|  |  | Fl   | 424,12  | 424,12 | 424,12 | 424,12 | 424,12 | 424,12 | 424,12 | 424,36 | 421,36 | 429,63 |        |
|  | Prelievi   | Fl   | -       | -      | -      | -      | -      | -      | -      | -      | -      | -      | -      |
| PG 11 : Camembert et fromages du même groupe<br>Camembert e formaggi dello stesso gruppo       |  | Camembert und Käse derselben Gruppe<br>Camembert en kaassoorten van dezelfde groep       |         |        |        |        |        |        |        |        |        |        |        |
| Prix de seuil / Schwellenpreise : Nederland<br>Prezzi d'entrata/Drempelprijzen                 |  | Fl   | 436,21  |        |        |        |        |        |        |        |        |        |        |
| U.E.B.L. /<br>B.L.E.U.   | Prix franco frontière-<br>Prijzen franco-grens           | Fb/<br>Flux  | 5742,5  | 5742,5 | 5742,5 | 5742,5 | 5742,5 | 5742,5 | 5742,5 | 5942,5 | 5942,5 | 5942,5 | 5942,5 |
|  |  | Fl   | 415,76  | 415,76 | 415,76 | 415,76 | 415,76 | 415,76 | 415,76 | 430,24 | 430,24 | 430,24 | 430,24 |
|  | Prélèvements-Heffingen                                   | Fl   | -       | -      | -      | -      | -      | -      | -      | -      | -      | -      | -      |
| DEUTSCHLAND<br>(BR)  | Frei-Grenze-Preise                                       | DM   | 555,97  | 560,63 | 560,63 | 560,63 | 560,63 | 562,37 | 562,37 | 562,96 | 562,96 | 563,54 | 563,54 |
|  |  | Fl   | 503,15  | 507,37 | 507,37 | 507,37 | 507,37 | 508,94 | 508,94 | 509,48 | 509,48 | 510,00 | 510,00 |
|  | Abeschöpfungen   | Fl   | -       | -      | -      | -      | -      | -      | -      | -      | -      | -      | -      |
| FRANCE   | Prix franco frontière                                    | Ff   | 616,47  | 616,47 | 616,47 | 616,47 | 616,47 | 624,47 | 624,47 | 626,47 | 636,47 | 640,47 | 640,47 |
|  |  | Fl   | 452,01  | 452,01 | 452,01 | 452,01 | 452,01 | 457,88 | 457,88 | 466,68 | 466,68 | 469,61 | 469,61 |
|  | Prélèvements   | Fl   | -       | -      | -      | -      | -      | -      | -      | -      | -      | -      | -      |
| ITALIA   | Prezzi franco-frontiera                                  | Lit  | 70.845  | 70.845 | 70.845 | 70.845 | 70.845 | 70.845 | 70.845 | 70.845 | 70.845 | 72.749 | 72.749 |
|  |  | Fl   | 410,33  | 410,33 | 410,33 | 410,33 | 410,33 | 410,33 | 410,33 | 410,33 | 410,33 | 421,36 | 421,36 |
|  | Prelievi   | Fl   | -       | -      | -      | -      | -      | -      | -      | -      | -      | -      | -      |

PRIX DE SEUIL  
SCHWELLENPREISE  
PREZZI D'ENTRATA  
DREMPELPRIJZEN

PRIX FRANCO FRONTIERE  
FREI-GRENZE-PREISE  
PREZZI FRANCO-FRONTIERA  
PRIJZEN FRANCO-GRENS

PRELEVEMENTS INTRACOMMUNAUTAIRES  
INNERGEMEINSCHAFTLICHE ABSCHÖPFUNGEN  
PRELIEVI INTRACOMUNITARI  
INTRACOMMUNAUTAIRE HEFFINGEN

PRODUITS LAITIERS  
MILCHERZEUGNISSE  
PROD. LATT.-CAS.  
ZUIVELPRODUCTEN

Pour importations vers : Für Einfuhren nach : Per importazioni verso : Voor invoeren naar :

NETHERLAND

100 Kg

| Provenance<br>Herkunft<br>Provenienza<br>Herkomst                              | Description - Beschreibung<br>Descrizione - Omschrijving | 1967        |        |          |        |        |        |            |        |     |     |  |  |
|--|--|-------------|--------|----------|--------|--------|--------|------------|--------|-----|-----|--|--|
|  |  | FEB         | MAR    | APR      | MAI    | JUN    | JUL    | AUG        | SEP    | OCT | NOV |  |  |
| PG 13 : Lactose  |  | Laktose     |        | Lattosio |        |        |        | Melksuiker |        |     |     |  |  |
| Prix de seuil / Schwellenpreise : Nederland<br>Prezzi d'entrata/Drempelprijzen |  | F1          | 145,71 |          |        | 155,66 |        |            |        |     |     |  |  |
| U.E.B.L. /<br>B.L.E.U.   | Prix franco frontière-<br>Prijzen franco-grens           | Fb/<br>Flux | 1858,5 | 1858,5   | 2979,6 | 1988,3 | 1988,3 | 1988,3     | 1988,3 |     |     |  |  |
|  |  | F1          | 134,56 | 134,56   | 143,33 | 143,95 | 143,95 | 143,95     | 143,95 |     |     |  |  |
|  | Prélèvements-Heffingen                                   | F1          | -      | -        | -      | -      | -      | -          | -      |     |     |  |  |
| DEUTSCHLAND<br>(BR)  | Frei-Grenze-Preise                                       | DM          | 146,05 | 146,05   | 146,05 | 146,05 | 146,05 | 146,05     | 146,05 |     |     |  |  |
|  |  | F1          | 132,18 | 132,18   | 132,18 | 132,18 | 132,18 | 132,18     | 132,18 |     |     |  |  |
|  | Abschöpfungen  | F1          | 2,22   | 2,22     | 0,15   | -      | -      | -          | -      |     |     |  |  |
| FRANCE   | Prix franco frontière                                    | Ff          | 192,23 | 194,27   | 194,27 | 194,27 | 194,27 | 194,27     | 194,98 |     |     |  |  |
|  |  | F1          | 140,95 | 142,44   | 142,44 | 142,44 | 142,44 | 142,44     | 142,97 |     |     |  |  |
|  | Prélèvements   | F1          | -      | -        | -      | -      | -      | -          | -      |     |     |  |  |
| ITALIA   | Prezzi franco-frontiera                                  | Lit         | 34.449 | 35.741   | 35.741 | 35.741 | 34.948 | 30.305     | 30.029 |     |     |  |  |
|  |  | F1          | 199,53 | 207,01   | 207,01 | 207,01 | 202,42 | 175,53     | 173,93 |     |     |  |  |
|  | Prelievi   | F1          | -      | -        | -      | -      | -      | -          | -      |     |     |  |  |
| PG 14 : Beurre   |  | Butter      |        | Burro    |        |        |        | Boter      |        |     |     |  |  |
| Prix de seuil / Schwellenpreise : Nederland<br>Prezzi d'entrata/Drempelprijzen |  | F1          | 565,63 |          |        | 628,31 |        |            |        |     |     |  |  |
| BELGIQUE/<br>BELGIE  | Prix franco frontière-<br>Prijzen franco-grens           | Fb          | 9906,7 | 9913,5   | 9904,2 | 9903,5 | 9903,5 | 9903,5     | 9907,0 |     |     |  |  |
|  |  | F1          | 717,25 | 717,74   | 717,06 | 717,01 | 717,01 | 717,01     | 717,27 |     |     |  |  |
|  | Prélèvements-Heffingen                                   | F1          | -      | -        | -      | -      | -      | -          | -      |     |     |  |  |
| DEUTSCHLAND<br>(BR)  | Frei-Grenze-Preise                                       | DM          | 664,03 | 664,03   | 664,03 | 664,03 | 664,03 | 664,03     | 664,03 |     |     |  |  |
|  |  | F1          | 600,95 | 600,95   | 600,95 | 600,95 | 600,95 | 600,95     | 600,95 |     |     |  |  |
|  | Abschöpfungen  | F1          | -      | -        | 8,64   | 9,26   | 9,26   | 9,26       | 9,26   |     |     |  |  |
| FRANCE   | Prix franco frontière                                    | Ff          | 861,03 | 862,67   | 862,00 | 870,38 | 866,44 | 866,80     | 863,99 |     |     |  |  |
|  |  | F1          | 631,33 | 632,54   | 632,05 | 638,19 | 635,30 | 635,56     | 633,50 |     |     |  |  |
|  | Prélèvements   | F1          | -      | -        | -      | -      | -      | -          | -      |     |     |  |  |
| ITALIA   | Prezzi franco-frontiera                                  | Lit         | 93221  | 91.976   | 90.253 | 89.551 | 90.092 | 88.742     | 91.619 |     |     |  |  |
|  |  | F1          | 539,94 | 532,72   | 522,75 | 518,68 | 521,81 | 513,59     | 530,66 |     |     |  |  |
|  | Prelievi   | F1          | 7,59   | 12,44    | 83,28  | 90,27  | 87,09  | 94,96      | 79,55  |     |     |  |  |
| LUXEMBOURG   | Prix franco frontière                                    | Flux        | 8918,9 | 8918,9   | 9104,6 | 9117,9 | 9117,9 | 9117,9     | 9117,9 |     |     |  |  |
|  |  | F1          | 645,73 | 645,73   | 699,18 | 660,14 | 660,14 | 660,14     | 660,14 |     |     |  |  |
|  | Prélèvements   | F1          | -      | -        | -      | -      | -      | -          | -      |     |     |  |  |

PRIX DE SEUIL  
SCHWELLENPREISE  
PREZZI D'ENTRATA  
DREMPELPRIJZEN

PRIX FRANCO FRONTIERE  
FREI-GRENZE-PREISE  
PREZZI FRANCO-FRONTIERA  
PRIJZEN FRANCO-GRENS

PRELEVEMENTS INTRACOMMUNAUTAIRES  
INNERGEMEINSCHAFTLICHE ABSCHÖPFUNGEN  
PRELIEVI INTRACOMUNITARI  
INTRACOMMUNAUTAIRE HEFFINGEN

PRODUITS LAITIERS  
MILCHERZEUGNISSE  
PROD. LATT.-CAS.  
ZUIVELPRODUCTEN

Pour importations vers : Für Einfuhren nach : Per importazioni verso : Voor invoeren naar :

NEDERLAND

100 Kg

| Provenance<br>Herkunft<br>Provenienza<br>Herkomst                              | Description - Beschreibung<br>Descrizione - Omschrijving | 1 9 6 7     |          |            |        |        |        |        |        |        |        |        |
|--|--|-------------|----------|------------|--------|--------|--------|--------|--------|--------|--------|--------|
|  |  | JUL         |          |            |        |        | AUG    |        |        |        |        | SEP    |
|  |  | 3-9         | 10-16    | 17-23      | 24-30  | 31-6   | 7-13   | 14-20  | 21-27  | 28-3   | 4-10   |        |
| PG 13 : Lactose  |  | Laktose     | Lattosio | Melksuiker |        |        |        |        |        |        |        |        |
| Prix de seuil / Schwellenpreise : Nederland<br>Prezzi d'entrata/Drempelprijzen |  | Fl          | 155,66   |            |        |        |        |        |        |        |        |        |
| U.E.B.L. /<br>B.L.E.U.   | Prix franco frontière-<br>Prijsen franco-grens           | Fb/<br>Flux | 1988,3   | 1988,3     | 1988,3 | 1988,3 | 1988,3 | 1988,3 | 1988,3 | 1988,3 | 1988,3 | 1988,3 |
|  |  | Fl          | 143,95   | 143,95     | 143,95 | 143,95 | 143,95 | 143,95 | 143,95 | 143,95 | 143,95 | 143,95 |
|  | Prélèvements-Heffingen                                   | Fl          | -        | -          | -      | -      | -      | -      | -      | -      | -      | -      |
| DEUTSCHLAND<br>(BR)  | Frei-Grenze-Preise                                       | DM          | 146,05   | 146,05     | 146,05 | 146,05 | 146,05 | 146,05 | 146,05 | 146,05 | 146,05 | 146,05 |
|  |  | Fl          | 132,18   | 132,18     | 132,18 | 132,18 | 132,18 | 132,18 | 132,18 | 132,18 | 132,18 | 132,18 |
|  | Abschöpfungen  | Fl          | -        | -          | -      | -      | -      | -      | -      | -      | -      | -      |
| FRANCE   | Prix franco frontière                                    | Ff          | 194,27   | 194,27     | 194,27 | 194,27 | 194,27 | 194,27 | 194,27 | 196,27 | 196,27 | 196,27 |
|  |  | Fl          | 142,44   | 142,44     | 142,44 | 142,44 | 142,44 | 142,44 | 142,44 | 143,91 | 143,91 | 143,91 |
|  | Prélèvements   | Fl          | -        | -          | -      | -      | -      | -      | -      | -      | -      | -      |
| ITALIA   | Prezzi franco-frontiera                                  | Lit         | 30.981   | 30.029     | 30.029 | 30.029 | 30.029 | 30.029 | 30.029 | 30.029 | 30.029 | 30.029 |
|  |  | Fl          | 179,44   | 173,93     | 173,93 | 173,93 | 173,93 | 173,93 | 173,93 | 173,93 | 173,93 | 173,93 |
|  | Prelievi   | Fl          | -        | -          | -      | -      | -      | -      | -      | -      | -      | -      |
| PG 14 : Beurre   |  | Butter      | Burro    |            |        |        |        |        |        |        | Boter  |        |
| Prix de seuil / Schwellenpreise : Nederland<br>Prezzi d'entrata/Drempelprijzen |  | Fl          | 628,31   |            |        |        |        |        |        |        |        |        |
| BELGIQUE/<br>BELGIE  | Prix franco frontière-<br>Prijsen franco-grens           | Fb          | 9903,5   | 9903,5     | 9903,5 | 9903,5 | 9903,5 | 9903,5 | 9903,5 | 9913,5 | 9913,5 | 9913,5 |
|  |  | Fl          | 717,01   | 717,01     | 717,01 | 717,01 | 717,01 | 717,01 | 717,01 | 717,74 | 717,74 | 717,74 |
|  | Prélèvements-Heffingen                                   | Fl          | -        | -          | -      | -      | -      | -      | -      | -      | -      | -      |
| DEUTSCHLAND<br>(BR)  | Frei-Grenze-Preise                                       | DM          | 664,03   | 664,03     | 664,03 | 664,03 | 664,03 | 664,03 | 664,03 | 664,03 | 664,03 | 664,03 |
|  |  | Fl          | 600,95   | 600,95     | 600,95 | 600,95 | 600,95 | 600,95 | 600,95 | 600,95 | 600,95 | 600,95 |
|  | Abschöpfungen  | Fl          | 9,26     | 9,26       | 9,26   | 9,26   | 9,26   | 9,26   | 9,26   | 9,26   | 9,26   | -      |
| FRANCE   | Prix franco frontière                                    | Ff          | 868,67   | 865,67     | 865,67 | 866,67 | 866,67 | 864,67 | 864,67 | 861,67 | 861,67 | 857,67 |
|  |  | Fl          | 636,94   | 634,74     | 634,74 | 635,47 | 635,47 | 634,00 | 634,00 | 631,80 | 631,80 | 628,87 |
|  | Prélèvements   | Fl          | -        | -          | -      | -      | -      | -      | -      | -      | -      | -      |
| ITALIA   | Prezzi franco-frontiera                                  | Lit         | 88.711   | 88.229     | 88.229 | 89.675 | 89.675 | 92.085 | 92.085 | 92.085 | 92.085 | 95.459 |
|  |  | Fl          | 513,81   | 511,02     | 511,02 | 519,40 | 519,40 | 533,36 | 533,36 | 533,36 | 533,36 | 552,90 |
|  | Prelievi   | Fl          | 96,40    | 96,40      | 96,40  | 90,81  | 90,81  | 76,85  | 76,85  | 76,85  | 76,85  | -      |
| LUXEMBOURG   | Prix franco frontière                                    | Flux        | 9117,9   | 9117,9     | 9117,9 | 9117,9 | 9117,9 | 9117,9 | 9117,9 | 9117,9 | 9117,9 | 9117,9 |
|  |  | Fl          | 660,14   | 660,14     | 660,14 | 660,14 | 660,14 | 660,14 | 660,14 | 660,14 | 660,14 | 660,14 |
|  | Prélèvements   | Fl          | -        | -          | -      | -      | -      | -      | -      | -      | -      | -      |

PRIX DE SEUIL      PRIX FRANCO FRONTIERE      PRELEVEMENTS INTRACOMMUNAUTAIRES  
 SCHWELLENPREISE      FREI-GRENZE-PREISE      INNERGEMEINSCHAFTLICHE ABSCHÖPFUNGEN  
 PREZZI D'ENTRATA      PREZZI FRANCO-FRONTIERA      PRELIEVI INTRACOMUNITARI  
 DREMPELPRIJZEN      PRIJZEN FRANCO-GRENS      INTRACOMMUNAUTAIRE HEFFINGEN

PRODUITS LAITIERS  
 MILCHERZEUGNISSE  
 PROD. LATT.-CAS.  
 ZUIVELPRODUCTEN

Pour importations vers : Für Einfuhren nach : Per importazioni verso : Voor invoeren naar :

NEDERLAND

100 Kg

| Provenance<br>Herkunft<br>Provenienza<br>Herkomst                              | Description - Beschreibung<br>Descrizione - Omschrijving | 1 9 6 7                |        |        |        |        |                      |        |        |     |     |  |  |  |
|--|--|------------------------|--------|--------|--------|--------|----------------------|--------|--------|-----|-----|--|--|--|
|  |  | FEB                    | MAR    | APR    | MAI    | JUN    | JUL                  | AUG    | SEP    | OCT | NOV |  |  |  |
| CHE : Cheddar  |  |                        |        |        |        |        |                      |        |        |     |     |  |  |  |
| Prix de seuil / Schwellenpreise ; Nederland<br>Prezzi d'entrata/Drempelprijzen |  | F1                     | 276,06 |        | 276,06 |        | 367,43 <sup>1)</sup> |        |        |     |     |  |  |  |
| U.E.B.L. /<br>B.L.E.U.   | Prix franco frontière-<br>Prijzen franco-grens           | Fb/<br>Flux            | 4517,5 | 4517,5 | 4517,5 | 4517,5 | 4517,5               | 4517,5 | 4989,3 |     |     |  |  |  |
|  |  | F1                     | 327,07 | 327,07 | 327,07 | 327,07 | 327,07               | 327,07 | 361,23 |     |     |  |  |  |
|  | Prélèvements-Heffingen                                   | F1                     | -      | -      | -      | -      | -                    | -      | 3,60   |     |     |  |  |  |
| DEUTSCHLAND<br>(BR)  | Frei-Grenze-Preise                                       | DM                     | 328,27 | 344,90 | 344,90 | 335,20 | 329,06               | 325,50 | 344,90 |     |     |  |  |  |
|  |  | F1                     | 297,09 | 312,13 | 312,13 | 303,36 | 297,80               | 294,58 | 312,13 |     |     |  |  |  |
|  | Abschöpfungen  | F1                     | -      | -      | -      | -      | -                    | -      | 46,25  |     |     |  |  |  |
| FRANCE   | Prix franco frontière                                    | Ff                     | 555,28 | 539,93 | 536,54 | 523,70 | 527,37               | 533,54 | 556,70 |     |     |  |  |  |
|  |  | F1                     | 407,15 | 395,89 | 393,40 | 383,99 | 386,68               | 391,21 | 408,19 |     |     |  |  |  |
|  | Prélèvements   | F1                     | -      | -      | -      | -      | -                    | -      | -      |     |     |  |  |  |
| ITALIA   | Prezzi franco-frontiera                                  | Lit                    | 43.668 | 43.668 | 43.668 | 43.668 | 56.391               | 58.348 | 58.348 |     |     |  |  |  |
|  |  | F1                     | 252,93 | 252,93 | 252,93 | 252,93 | 326,61               | 337,95 | 337,95 |     |     |  |  |  |
|  | Prelievi   | F1                     | 14,08  | 14,08  | 14,08  | 14,08  | 1,88                 | -      | 20,43  |     |     |  |  |  |
| TIL : Tilsit   |  | Tilsiter Tilsit Tilsit |        |        |        |        |                      |        |        |     |     |  |  |  |
| Prix de seuil / Schwellenpreise ; Nederland<br>Prezzi d'entrata/Drempelprijzen |  | F1                     | 319,01 |        | 354,88 |        |                      |        |        |     |     |  |  |  |
| U.E.B.L. /<br>B.L.E.U.   | Prix franco frontière-<br>Prijzen franco-grens           | Fb/<br>Flux            | 5429,5 | 5429,5 | 5577,9 | 5588,5 | 5588,5               | 5588,5 | 5588,5 |     |     |  |  |  |
|  |  | F1                     | 393,10 | 393,10 | 403,84 | 404,61 | 404,61               | 404,61 | 404,61 |     |     |  |  |  |
|  | Prélèvements-Heffingen                                   | F1                     | -      | -      | -      | -      | -                    | -      | -      |     |     |  |  |  |
| DEUTSCHLAND<br>(BR)  | Frei-Grenze-Preise                                       | DM                     | 357,37 | 361,67 | 368,85 | 371,58 | 371,98               | 375,88 | 382,76 |     |     |  |  |  |
|  |  | F1                     | 323,42 | 327,31 | 333,81 | 336,28 | 336,64               | 340,17 | 346,40 |     |     |  |  |  |
|  | Abschöpfungen  | F1                     | -      | -      | 10,97  | 11,75  | 11,02                | 5,66   | 0,50   |     |     |  |  |  |
| FRANCE   | Prix franco frontière                                    | Ff                     | 547,64 | 547,64 | 552,97 | 559,07 | 559,07               | 559,07 | 559,07 |     |     |  |  |  |
|  |  | F1                     | 401,55 | 401,55 | 405,46 | 409,93 | 409,93               | 409,93 | 409,93 |     |     |  |  |  |
|  | Prélèvements   | F1                     | -      | -      | -      | -      | -                    | -      | -      |     |     |  |  |  |
| ITALIA   | Prezzi franco-frontiera                                  | Lit                    | 66.781 | 66.781 | 68.817 | 68.962 | 68.962               | 68.962 | 68.962 |     |     |  |  |  |
|  |  | F1                     | 386,80 | 386,80 | 398,59 | 399,43 | 399,43               | 399,43 | 399,43 |     |     |  |  |  |
|  | Prelievi   | F1                     | -      | -      | -      | -      | -                    | -      | -      |     |     |  |  |  |

1) Valable à partir du : Gültig ab : Valido a partire dal : Geldig vanaf : 5.6.1967

PRIX DE SEUIL                    PRIX FRANCO FRONTIERE                    PRELEVEMENTS INTRACOMMUNAUTAIRES  
 SCHWELLENPREISE                FREI-GRENZE-PREISE                    INNERGEMEINSCHAFTLICHE ABSCHÖPFUNGEN  
 PREZZI D'ENTRATA                PREZZI FRANCO-FRONTIERA                PRELIEVI INTRACOMUNITARI  
 DREMPELPRIJZEN                  PRIJZEN FRANCO-GRENS                    INTRACOMMUNAUTAIRE HEFFINGEN

PRODUITS LAITIERS  
 MILCHERZEUGNISSE  
 PROD. LATT.-CAS.  
 ZUIVELPRODUCTEN

Pour importations vers : Für Einfuhren nach : Per importazioni verso : Voor invoeren naar :

NEDERLAND

100 Kg

| Provenance<br>Herkunft<br>Provenienza<br>Herkomst                              | Description - Beschreibung<br>Descrizione - Omschrijving | 1967        |        |        |        |        |                      |        |        |        |        |        |
|--|--|-------------|--------|--------|--------|--------|----------------------|--------|--------|--------|--------|--------|
|  |  | JUL         |        |        |        |        | AUG                  |        |        |        |        | SEP    |
|  |  | 3-9         | 10-16  | 17-23  | 24-30  | 31-6   | 7-13                 | 14-20  | 21-27  | 28-3   | 4-10   |        |
| CHE : Cheddar  |  | 367,43      |        |        |        |        |                      |        |        |        |        |        |
| Prix de seuil / Schwellenpreise : Nederland<br>Prezzi d'entrata/Drempelprijzen |  | F1          | 367,43 |        |        |        |                      |        |        |        |        |        |
| U.E.B.L. /<br>B.L.E.U.   | Prix franco frontière-<br>Prijzen franco-grens           | Fb/<br>Flux | 4517,5 | 4517,5 | 4517,5 | 4517,5 | 4767,5 <sup>1)</sup> | 5042,5 | 5042,5 | 5042,5 | 5042,5 | 5042,5 |
|  |  | F1          | 327,07 | 327,07 | 327,07 | 327,07 | 345,17               | 365,08 | 365,08 | 365,08 | 365,08 | 365,08 |
|  | Prélèvements-Heffingen                                   | F1          | -      | -      | -      | -      | 13,21 <sup>1)</sup>  | 2,30   | 2,30   | -      | -      |        |
| DEUTSCHLAND<br>(BR)  | Frei-Grenze-Preise                                       | DM          | 325,50 | 325,50 | 325,50 | 325,50 | 344,90 <sup>1)</sup> | 344,90 | 344,90 | 344,90 | 344,90 | 344,90 |
|  |  | F1          | 294,58 | 294,58 | 294,58 | 294,58 | 312,13               | 312,13 | 312,13 | 312,13 | 312,13 | 312,13 |
|  | Abeschöpfungen   | F1          | -      | -      | -      | -      | 46,25 <sup>1)</sup>  | 46,25  | 46,25  | 46,25  | 46,25  |        |
| FRANCE   | Prix franco frontière                                    | Ff          | 537,67 | 533,67 | 533,67 | 528,67 | 559,67 <sup>1)</sup> | 554,67 | 554,67 | 557,67 | 557,67 | 546,67 |
|  |  | F1          | 394,24 | 391,30 | 391,30 | 387,64 | 410,37               | 406,70 | 406,70 | 408,90 | 408,90 | 400,84 |
|  | Prélèvements   | F1          | -      | -      | -      | -      | -                    | -      | -      | -      | -      |        |
| ITALIA   | Prezzi franco-frontiera                                  | Lit         | 58.348 | 58.348 | 58.348 | 58.348 | 58.348 <sup>1)</sup> | 58.348 | 58.348 | 58.348 | 58.348 | 58.348 |
|  |  | F1          | 337,95 | 337,95 | 337,95 | 337,95 | 337,95               | 337,95 | 337,95 | 337,95 | 337,95 | 337,95 |
|  | Prelievi   | F1          | -      | -      | -      | -      | 20,43 <sup>1)</sup>  | 20,43  | 20,43  | 20,43  | 20,43  |        |
| TIL : Tilsit   |  | Tilsit      |        |        |        |        |                      |        |        |        |        |        |
| Prix de seuil / Schwellenpreise : Nederland<br>Prezzi d'entrata/Drempelprijzen |  | F1          | 354,88 |        |        |        |                      |        |        |        |        |        |
| U.E.B.L. /<br>B.L.E.U.   | Prix franco frontière-<br>Prijzen franco-grens           | Fb/<br>Flux | 5588,5 | 5585,5 | 5588,5 | 5588,5 | 5588,5               | 5588,5 | 5588,5 | 5588,5 | 5588,5 | 5588,5 |
|  |  | F1          | 404,61 | 404,61 | 404,61 | 404,61 | 404,61               | 404,61 | 404,61 | 404,61 | 404,61 | 404,61 |
|  | Prélèvements-Heffingen                                   | F1          | -      | -      | -      | -      | -                    | -      | -      | -      | -      |        |
| DEUTSCHLAND<br>(BR)  | Frei-Grenze-Preise                                       | DM          | 374,00 | 374,00 | 374,00 | 381,28 | 381,28               | 378,85 | 378,85 | 388,55 | 388,55 | 398,25 |
|  |  | F1          | 338,47 | 338,47 | 338,47 | 345,06 | 345,06               | 342,86 | 342,86 | 351,64 | 351,64 | 360,42 |
|  | Abeschöpfungen   | F1          | 7,36   | 7,36   | 7,36   | 0,77   | 0,77                 | 0,77   | 0,77   | -      | -      |        |
| FRANCE   | Prix franco frontière                                    | Ff          | 559,07 | 559,07 | 559,07 | 559,07 | 559,07               | 559,07 | 559,07 | 559,07 | 559,07 | 559,07 |
|  |  | F1          | 409,93 | 409,93 | 409,93 | 409,93 | 409,93               | 409,93 | 409,93 | 409,93 | 409,93 | 409,93 |
|  | Prélèvements   | F1          | -      | -      | -      | -      | -                    | -      | -      | -      | -      |        |
| ITALIA   | Prezzi franco-frontiera                                  | Lit         | 68.962 | 68.962 | 68.962 | 68.962 | 68.962               | 68.962 | 68.962 | 68.962 | 68.962 | 68.962 |
|  |  | F1          | 399,43 | 399,43 | 399,43 | 399,43 | 399,43               | 399,43 | 399,43 | 399,43 | 399,43 | 399,43 |
|  | Prelievi   | F1          | -      | -      | -      | -      | -                    | -      | -      | -      | -      |        |

1) A partir du : Ab : A partire dal : Vanaf : 1.8.1967



PRIX FRANCO FRONTIERE  
 FREI-GRENZE-PREISE  
 PREZZI FRANCO-FRONTIERA  
 PRIJZEN FRANCO-GRENS

PAYS TIERS  
 DRITTLÄNDER  
 PAESI TERZI  
 DERDE LANDEN

PRODUITS LAITIERS  
 MILCHERZEUGNISSE  
 PROD. LATT.-CAS.  
 ZUIVELPRODUCTEN

UC-RE/100 Kg

| Groupe/Produit<br>Gruppe/Produkt<br>Gruppo/Prodotto<br>Groep/Product | 1) | 1 9 6 7 |        |        |        |        |        |        |     |     |     |
|--|----|---------|--------|--------|--------|--------|--------|--------|-----|-----|-----|
|  |    | FEB     | MAR    | APR    | MAI    | JUN    | JUL    | AUG    | SEP | OCT | NOV |
| PG 01  | A  | 15,61   | 15,82  | 16,09  | 16,05  | 15,98  | 16,00  | 16,01  |     |     |     |
|  | B  | 15,72   | 16,32  | 16,69  | 16,65  | 16,58  | 16,60  | 16,61  |     |     |     |
| PG 02  | A  | 52,75   | 52,57  | 51,03  | 49,92  | 49,92  | 49,92  | 49,92  |     |     |     |
|  | B  | 52,75   | 52,96  | 51,56  | 49,92  | 49,92  | 49,92  | 49,92  |     |     |     |
| PG 03  | A  | 33,06   | 33,13  | 31,38  | 30,88  | 30,50  | 30,45  | 30,46  |     |     |     |
|  | B  | 33,40   | 33,73  | 32,17  | 31,92  | 31,85  | 31,27  | 31,06  |     |     |     |
| PG 04  | A  | 30,66   | 30,66  | 30,66  | 30,66  | 30,66  | 30,66  | 30,66  |     |     |     |
|  | B  | 30,66   | 30,66  | 30,66  | 30,66  | 30,66  | 30,66  | 30,66  |     |     |     |
| PG 05  | A  | 33,70   | 33,70  | 33,70  | 33,70  | 33,70  | 33,70  | 33,70  |     |     |     |
|  | B  | 33,70   | 33,70  | 33,70  | 33,70  | 33,70  | 33,70  | 33,70  |     |     |     |
| PG 06  | A  | 95,56   | 95,56  | 95,93  | 97,13  | 97,13  | 97,13  | 97,13  |     |     |     |
|  | B  | 97,56   | 97,56  | 97,93  | 99,13  | 99,13  | 99,13  | 99,13  |     |     |     |
| PG 07  | A  | 111,36  | 111,55 | 114,93 | 117,10 | 118,00 | 118,00 | 118,00 |     |     |     |
|  | B  | 111,36  | 111,55 | 114,93 | 117,10 | 118,00 | 118,00 | 118,00 |     |     |     |
| PG 08  | A  | 91,10   | 91,10  | 91,10  | 91,10  | 91,10  | 92,25  | 97,22  |     |     |     |
|  | B  | 93,10   | 93,10  | 93,10  | 93,10  | 93,10  | 92,32  | 96,83  |     |     |     |
| PG 09  | A  | 59,05   | 59,33  | 59,82  | 60,82  | 59,84  | 59,32  | 59,32  |     |     |     |
|  | B  | 61,05   | 61,33  | 61,82  | 62,82  | 61,84  | 61,32  | 61,32  |     |     |     |
| PG 10  | A  | 78,39   | 78,39  | 78,39  | 78,39  | 78,39  | 78,39  | 78,39  |     |     |     |
|  | B  | 80,39   | 80,39  | 80,39  | 80,39  | 80,39  | 80,39  | 80,39  |     |     |     |
| PG 11  | A  | 82,52   | 82,52  | 82,52  | 82,52  | 82,52  | 82,52  | 82,52  |     |     |     |
|  | B  | 84,52   | 84,52  | 84,52  | 84,52  | 84,52  | 84,52  | 84,52  |     |     |     |
| PG 13  | A  | 25,28   | 25,28  | 25,28  | 25,28  | 25,28  | 25,28  | 25,28  |     |     |     |
|  | B  | 25,28   | 25,28  | 25,28  | 25,28  | 25,28  | 25,28  | 25,28  |     |     |     |
| BURAC  | A  | 50,84   | 50,50  | 50,50  | 50,50  | 50,50  | 46,60  | 45,00  |     |     |     |
|  | B  | 52,17   | 52,00  | 52,00  | 52,00  | 52,00  | 47,03  | 45,00  |     |     |     |
| BURDO  | A  | 50,84   | 50,50  | 50,50  | 50,50  | 50,50  | 46,60  | 45,00  |     |     |     |
|  | B  | 52,17   | 52,00  | 52,00  | 52,00  | 52,00  | 47,03  | 45,00  |     |     |     |
| CHE  | A  | 46,50   | 46,50  | 46,50  | 46,50  | 46,50  | 46,50  | 52,00  |     |     |     |
|  | B  | 46,50   | 46,50  | 46,50  | 46,50  | 46,50  | 46,50  | 52,00  |     |     |     |
| TIL  | A  | 70,00   | 70,39  | 71,69  | 72,59  | 71,47  | 71,48  | 71,48  |     |     |     |
|  | B  | 72,00   | 72,39  | 73,69  | 73,59  | 73,47  | 73,48  | 73,48  |     |     |     |

1) Pour les importations vers : A = U.E.B.L./B.L.E.U. - DEUTSCHLAND (BR) - FRANCE - NEDERLAND  
 Für Einfuhren nach :  
 Per importazioni verso : B = ITALIA  
 Voor invoeren naar :

**PRIX FRANCO FRONTIERE**  
**PREI-GRENZE-PREISE**  
**PREZZI FRANCO-FRONTIERA**  
**PRIJZEN FRANCO-GRENS**

**PAYS TIERS**  
**DRITTLÄNDER**  
**PAESI TERZI**  
**DERDE LANDEN**

**PRODUITS LAITIERS**  
**MILCHERZEUGNISSE**  
**PROD. LATT.-CAS.**  
**ZUIVELPRODUCTEN**

UC-RE/100 Kg

| Groupe/Produit<br>Gruppe/Produkt<br>Gruppo/Prodotto<br>Groep/Product | 1) | 1 9 6 7 |        |        |        |                     |        |        |        |        |        |
|--|----|---------|--------|--------|--------|---------------------|--------|--------|--------|--------|--------|
|  |    | JUL     |        |        |        | AUG                 |        |        |        | SEP    |        |
|  |    | 3 - 9   | 10-16  | 17-23  | 24-30  | 31-6                | 7-13   | 14-20  | 21-27  | 28-3   | 4-10   |
| PG 01  | A  | 15,90   | 16,00  | 16,00  | 16,10  | 16,10               | 16,06  | 16,06  | 15,90  | 15,90  | 15,90  |
|  | B  | 16,50   | 16,60  | 16,60  | 16,70  | 16,70               | 16,66  | 16,66  | 16,50  | 16,50  | 16,50  |
| PG 02  | A  | 49,92   | 49,92  | 49,92  | 49,92  | 49,92               | 49,92  | 49,92  | 49,92  | 49,92  | 49,92  |
|  | B  | 49,92   | 49,92  | 49,92  | 49,92  | 49,92               | 49,92  | 49,92  | 49,92  | 49,92  | 49,92  |
| PG 03  | A  | 30,50   | 30,40  | 30,40  | 30,50  | 30,50               | 30,50  | 30,50  | 30,40  | 30,40  | 30,40  |
|  | B  | 31,85   | 31,00  | 31,00  | 31,10  | 31,10               | 31,10  | 31,10  | 31,00  | 31,00  | 31,00  |
| PG 04  | A  | 30,66   | 30,66  | 30,66  | 30,66  | 30,66               | 30,66  | 30,66  | 30,66  | 30,66  | 30,66  |
|  | B  | 30,66   | 30,66  | 30,66  | 30,66  | 30,66               | 30,66  | 30,66  | 30,66  | 30,66  | 30,66  |
| PG 05  | A  | 33,70   | 33,70  | 33,70  | 33,70  | 33,70               | 33,70  | 33,70  | 33,70  | 33,70  | 33,70  |
|  | B  | 33,70   | 33,70  | 33,70  | 33,70  | 33,70               | 33,70  | 33,70  | 33,70  | 33,70  | 33,70  |
| PG 06  | A  | 97,13   | 97,13  | 97,13  | 97,13  | 97,13               | 97,13  | 97,13  | 97,13  | 97,13  | 97,13  |
|  | B  | 99,13   | 99,13  | 99,13  | 99,13  | 99,13               | 99,13  | 99,13  | 99,13  | 99,13  | 99,13  |
| PG 07  | A  | 118,00  | 118,00 | 118,00 | 118,00 | 118,00              | 118,00 | 118,00 | 118,00 | 118,00 | 119,00 |
|  | B  | 118,00  | 118,00 | 118,00 | 118,00 | 118,00              | 118,00 | 118,00 | 118,00 | 118,00 | 119,00 |
| PG 08  | A  | 91,10   | 92,00  | 92,00  | 94,00  | 90,00 <sup>2)</sup> | 99,92  | 99,92  | 96,62  | 96,62  | 95,00  |
|  | B  | 93,10   | 92,00  | 92,00  | 92,00  | 99,92 <sup>2)</sup> | 99,92  | 99,92  | 96,62  | 96,62  | 95,00  |
| PG 09  | A  | 59,32   | 59,32  | 59,32  | 59,32  | 59,32               | 59,32  | 59,32  | 59,32  | 59,32  | 59,32  |
|  | B  | 61,32   | 61,32  | 61,32  | 61,32  | 61,32               | 61,32  | 61,32  | 61,32  | 61,32  | 61,32  |
| PG 10  | A  | 78,39   | 78,39  | 78,39  | 78,39  | 78,39               | 78,39  | 78,39  | 78,39  | 78,39  | 78,39  |
|  | B  | 80,39   | 80,39  | 80,39  | 80,39  | 80,39               | 80,39  | 80,39  | 80,39  | 80,39  | 80,39  |
| PG 11  | A  | 82,52   | 82,52  | 82,52  | 82,52  | 82,52               | 82,52  | 82,52  | 82,52  | 82,52  | 82,52  |
|  | B  | 84,52   | 84,52  | 84,52  | 84,52  | 84,52               | 84,52  | 84,52  | 84,52  | 84,52  | 84,52  |
| PG 13  | A  | 25,28   | 25,28  | 25,28  | 25,28  | 25,28               | 25,28  | 25,28  | 25,28  | 25,28  | 25,28  |
|  | B  | 25,28   | 25,28  | 25,28  | 25,28  | 25,28               | 25,28  | 25,28  | 25,28  | 25,28  | 25,28  |
| BURAO  | A  | 50,50   | 45,00  | 45,00  | 45,00  | 45,00               | 45,00  | 45,00  | 45,00  | 45,00  | 45,00  |
|  | B  | 52,00   | 45,00  | 45,00  | 45,00  | 45,00               | 45,00  | 45,00  | 45,00  | 45,00  | 45,00  |
| BURDO  | A  | 50,50   | 45,00  | 45,00  | 45,00  | 45,00               | 45,00  | 45,00  | 45,00  | 45,00  | 45,00  |
|  | B  | 52,00   | 45,00  | 45,00  | 45,00  | 45,00               | 45,00  | 45,00  | 45,00  | 45,00  | 45,00  |
| CHE  | A  | 46,50   | 46,50  | 46,50  | 46,50  | 52,00 <sup>2)</sup> | 52,00  | 52,00  | 52,00  | 52,00  | 52,00  |
|  | B  | 46,50   | 46,50  | 46,50  | 46,50  | 52,00 <sup>2)</sup> | 52,00  | 52,00  | 52,00  | 52,00  | 52,00  |
| TIL  | A  | 71,48   | 71,48  | 71,48  | 71,48  | 71,48               | 71,48  | 71,48  | 71,48  | 71,48  | 71,48  |
|  | B  | 73,48   | 73,48  | 73,48  | 73,48  | 73,48               | 73,48  | 73,48  | 73,48  | 73,48  | 73,48  |

(1) Pour les importations vers :  
 Für Einfuhren nach : A) U.E.B.L./B.L.E.U - DEUTSCHLAND (BR) - FRANCE - NEDERLAND  
 Per importazioni verso : B) ITALIA  
 Voor invoeren naar :

(2) A partir du :/Ab :/A partire dal :/Vanaf : 1/8/1967.

PRIX DE SEUIL  
SCHWELLENPREISE  
PREZZI D'ENTRATA  
DREMPELPRIJZEN

PRIX FRANCO FRONTIERE  
FREI-GRENZE-PREISE  
PREZZI FRANCO-FRONTIERA  
PRIJZEN FRANCO-GRENS

PRELEVEMENTS ENVERS PAYS TIERS  
ABSCHÖPFUNGEN GEGENÜBER DRITTLÄNDERN  
PRELIEVI VERSO PAESI TERZI  
HEFFINGEN TEGENOVER DERDE LANDE

PRODUITS LAITIERS  
MILCHERZEUGNISSE  
PROD. LATT.-CAS.  
ZUIVELPRODUCTEN

100 Kg

| Pays<br>Land<br>Paese  | Description - Beschreibung<br>Descrizione - Omschrijving | 1 9 6 7                                    |        |        |                                      |                      |        |                      |           |     |     |
|--|--|--|--------|--------|--------------------------------------|----------------------|--------|----------------------|-----------|-----|-----|
|  |  | FEB  | MAR    | APR    | MAI                                  | JUN                  | JUL    | AUG                  | SEP       | OCT | NOV |
| PG 01 : Poudre de sérum  |  | Molkenpulver                               |        |        | Siero di latte                       |                      |        |                      | Weipoeder |     |     |
| UEBL/BLEU  | Prix de seuil  | Fb/Flux                                    | 1075,0 |        |                                      |                      | 1075,0 |                      |           |     |     |
|  | Drempelprijzen   | Fb/Flux                                    | 780,7  | 791,0  | 804,3                                | 802,3                | 799,2  | 800,0                | 800,5     |     |     |
|  | Prix franco frontière -<br>Prijzen franco-grens          | Fb/Flux                                    | 297,7  | 287,7  | 275,7                                | 275,0                | 275,0  | 275,0                | 275,0     |     |     |
| DEUTSCHLAND<br>(BR)  | Schwellenpreise  | DM   | 86,00  |        |                                      | 86,00                |        |                      |           |     |     |
|  | Frei-Grenze-Preise                                       | DM   | 62,46  | 63,28  | 64,34                                | 64,18                | 63,93  | 64,00                | 64,04     |     |     |
|  | Abschöpfungen  | DM   | 21,40  | 20,60  | 19,64                                | 19,59                | 19,59  | 19,59                | 19,59     |     |     |
| FRANCE   | Prix de seuil  | Ff   | 106,15 |        |                                      | 106,15               |        |                      |           |     |     |
|  | Prix franco frontière                                    | Ff   | 77,09  | 78,10  | 79,42                                | 79,22                | 78,91  | 78,99                | 79,04     |     |     |
|  | Prélèvements   | Ff   | 28,59  | 27,41  | 26,39                                | 26,36                | 26,36  | 26,36                | 26,36     |     |     |
| ITALIA   | Prezzi d'entrata   | Lit  | 15.625 |        |                                      | 14.531               |        |                      |           |     |     |
|  | Prezzi franco-frontiera                                  | Lit  | 9826   | 10201  | 10429                                | 14403                | 10364  | 10.375               | 10.381    |     |     |
|  | Prelievi   | Lit  | 4693   | 4332   | 3177                                 | 3101                 | 3101   | 3101                 | 3101      |     |     |
| NEDERLAND  | Drempelprijzen   | Fl   | 65,16  |        |                                      | 71,50                |        |                      |           |     |     |
|  | Prijzen franco-grens                                     | Fl   | 56,52  | 57,26  | 58,23                                | 53,08                | 57,86  | 57,92                | 57,96     |     |     |
|  | Heffingen  | Fl   | 8,88   | 8,15   | 13,21                                | 13,58                | 13,58  | 13,58                | 13,58     |     |     |
| PG 02 : Lait et crème de lait en poudre (24 à 27 %)<br>Latte e crema di latte in polvere (24 a 27 %) |  | Milch und Rahm in Pulverform (24 bis 27 %) |        |        | Melk en room in poeder (24 tot 27 %) |                      |        |                      |           |     |     |
| UEBL/BLEU  | Prix de seuil  | Fb/Flux                                    | 4130,0 |        |                                      |                      | 4560,0 |                      |           |     |     |
|  | Drempelprijzen   | Fb/Flux                                    | 2637,5 | 2628,6 | 2551,5                               | 2496,0               | 2496,0 | 2496,0               | 2496,0    |     |     |
|  | Prix franco frontière -<br>Prijzen franco-grens          | Fb/Flux                                    | 1492,5 | 1507,0 | 1979,9                               | 2064,0               | 2064,0 | 2064,0               | 2064,0    |     |     |
| DEUTSCHLAND<br>(BR)  | Schwellenpreise  | DM   | 326,76 |        |                                      | 355,33               |        |                      |           |     |     |
|  | Frei-Grenze-Preise                                       | DM   | 211,00 | 210,29 | 204,12                               | 199,68               | 199,68 | 199,68               | 199,68    |     |     |
|  | Abschöpfungen  | DM   | 105,52 | 107,07 | 139,29                               | 145,58               | 145,58 | 147,67               | 149,90    |     |     |
| FRANCE   | Prix de seuil  | Ff   | 474,72 |        | 474,72                               | 484,18 <sup>1)</sup> |        |                      |           |     |     |
|  | Prix franco frontière                                    | Ff   | 260,43 | 259,55 | 251,93                               | 246,46               | 246,46 | 246,46               | 246,46    |     |     |
|  | Prélèvements   | Ff   | 212,26 | 214,17 | 228,65                               | 236,92               | 236,92 | 236,92               | 236,92    |     |     |
| ITALIA   | Prezzi d'entrata   | Lit  | 62.000 |        |                                      | 62.000               |        |                      |           |     |     |
|  | Prezzi franco-frontiera                                  | Lit  | 32.969 | 33.099 | 32.226                               | 31.200               | 31.200 | 31.200               | 31.200    |     |     |
|  | Prelievi   | Lit  | 24.319 | 24.319 | 25.217                               | 26.244               | 26.244 | 26.244               | 26.244    |     |     |
| NEDERLAND  | Drempelprijzen   | Fl   | 280,55 |        |                                      | 310,70               |        | 313,93 <sup>2)</sup> |           |     |     |
|  | Prijzen franco-grens                                     | Fl   | 190,96 | 190,31 | 184,72                               | 180,71               | 180,71 | 180,71               | 180,71    |     |     |
|  | Heffingen  | Fl   | 75,57  | 76,97  | 109,49                               | 115,42               | 115,42 | 114,82               | 114,82    |     |     |

1) A partir de : / Ab : / A partire dal : / Vanaf : 10.4.1967  
 2) A partir de : / Ab : / A partire dal : / Vanaf : 1.7.1967

PRIX DE SEUIL  
SCHWELLENPREISE  
PREZZI D'ENTRATA  
DREMPELPRIJZEN

PRIX FRANCO FRONTIERE  
FREI-GRENZE-PREISE  
PREZZI FRANCO-FRONTIERA  
PRIJZEN FRANCO-GRENS

PRELEVEMENTS ENVERS PAIS TERS  
ABSCHÖPFUNGEN GEGENÜBER DRITTLÄNDERN  
PRELIEVI VERSO PAESI TERZI  
HEFFINGEN TEGENOVER DERDE LANDE

PRODUITS LAITIERS  
MILCHERZEUGNISSE  
PROD. LATT.-CAS.  
ZUIVELPRODUCTEN

100 Kg

| Pays<br>Land<br>Paese | Description - Beschreibung<br>Descrizione - Omschrijving |  | 1 9 6 7                                    |        |        |        |                                      |        |        |        |           |        |
|-----------------------|--|--|--|--------|--------|--------|--------------------------------------|--------|--------|--------|-----------|--------|
|                       |  |  | JUL  |        |        |        | AUG                                  |        |        |        | SEP       |        |
|                       |  |  | 3-9  | 10-16  | 17-23  | 24-30  | 31-6                                 | 7-13   | 14-20  | 21-27  | 28-3      | 4-10   |
| PG 01 :               |  | Poudre de sérum  | Molkenpulver                               |        |        |        | Siero di latte                       |        |        |        | Weipoeder |        |
| UEBL/BLEU             | Prix de seuil-<br>Drempelprijzen                         | Fb/<br>Flux  | 1075,0                                     |        |        |        |                                      |        |        |        |           |        |
|                       | Prix franco frontière-<br>Prijzen franco-grens           | Fb/<br>Flux  | 795,0                                      | 800,0  | 800,0  | 805,0  | 805,0                                | 803,0  | 803,0  | 795,0  | 795,0     | 795,0  |
|                       | Prélèvements -<br>Heffingen                              | Fb/<br>Flux  | 275,0                                      | 275,0  | 275,0  | 275,0  | 275,0                                | 275,0  | 275,0  | 275,0  | 275,0     |        |
| DEUTSCHLAND<br>(BR)   | Schwellenpreise  | DM   | 86,00                                      |        |        |        |                                      |        |        |        |           |        |
|                       | Frei-Grenze-Preise                                       | DM   | 63,60                                      | 64,00  | 64,00  | 64,40  | 64,40                                | 64,24  | 64,24  | 63,60  | 63,60     | 63,60  |
|                       | Abchöpfungen   | DM   | 19,59                                      | 19,59  | 19,59  | 19,59  | 19,59                                | 19,59  | 19,59  | 19,59  | 19,59     |        |
| FRANCE                | Prix de seuil  | Ff   | 106,15                                     |        |        |        |                                      |        |        |        |           |        |
|                       | Prix franco frontière                                    | Ff   | 78,50                                      | 78,99  | 78,99  | 79,49  | 79,49                                | 79,29  | 79,29  | 78,50  | 78,50     | 78,50  |
|                       | Prélèvements   | Ff   | 26,36                                      | 26,36  | 26,36  | 26,36  | 26,36                                | 26,36  | 26,36  | 26,36  | 26,36     |        |
| ITALIA                | Prezzi d'entrata   | Lit  | 14.531                                     |        |        |        |                                      |        |        |        |           |        |
|                       | Prezzi franco-frontiera                                  | Lit  | 10.313                                     | 10375  | 10.375 | 10.438 | 10.438                               | 10.413 | 10.413 | 10.313 | 10.313    | 10.313 |
|                       | Prelievi   | Lit  | 3.101                                      | 3.101  | 3.101  | 3.101  | 3.101                                | 3.101  | 3.101  | 3.101  | 3.101     |        |
| NEDERLAND             | Drempelprijzen   | Fl   | 71,50                                      |        |        |        |                                      |        |        |        |           |        |
|                       | Prijzen franco-grens                                     | Fl   | 57,56                                      | 57,92  | 57,92  | 58,28  | 58,28                                | 58,14  | 58,14  | 57,56  | 57,56     | 57,56  |
|                       | Heffingen  | Fl   | 13,58                                      | 13,58  | 13,58  | 13,58  | 13,58                                | 13,58  | 13,58  | 13,58  | 13,58     |        |
| PG 02 :               |  | Lait et crème de lait en poudre (24 à 27 %)<br>Latte e crema di latte in polvere (24 a 27 %) | Milch und Rahm in Pulverform (24 bis 27 %) |        |        |        | Melk en room in poeder (24 tot 27 %) |        |        |        |           |        |
| UEBL/BLEU             | Prix de seuil-<br>Drempelprijzen                         | Fb/<br>Flux  | 4560,0                                     |        |        |        |                                      |        |        |        |           |        |
|                       | Prix franco frontière-<br>Prijzen franco-grens           | Fb/<br>Flux  | 2496,0                                     | 2496,0 | 2496,0 | 2496,0 | 2496,0                               | 2496,0 | 2496,0 | 2496,0 | 2496,0    | 2496,0 |
|                       | Prélèvements -<br>Heffingen                              | Fb/<br>Flux  | 2064,0                                     | 2064,0 | 2064,0 | 2064,0 | 2064,0                               | 2064,0 | 2064,0 | 2064,0 | 2064,0    |        |
| DEUTSCHLAND<br>(BR)   | Schwellenpreise  | DM   | 355,33                                     |        | 359,78 |        |                                      |        |        |        |           |        |
|                       | Frei-Grenze-Preise                                       | DM   | 199,68                                     | 199,68 | 199,68 | 199,68 | 199,68                               | 199,68 | 199,68 | 199,68 | 199,68    |        |
|                       | Abchöpfungen   | DM   | 145,58                                     | 145,58 | 149,90 | 149,90 | 149,90                               | 149,90 | 149,90 | 149,90 | 149,90    |        |
| FRANCE                | Prix de seuil  | Ff   | 484,18                                     |        |        |        |                                      |        |        |        |           |        |
|                       | Prix franco frontière                                    | Ff   | 246,46                                     | 246,46 | 246,46 | 246,46 | 246,46                               | 246,46 | 246,46 | 246,46 | 246,46    |        |
|                       | Prélèvements   | Ff   | 236,92                                     | 236,92 | 236,92 | 236,92 | 236,92                               | 236,92 | 236,92 | 236,92 | 236,92    |        |
| ITALIA                | Prezzi d'entrata   | Lit  | 62.000                                     |        |        |        |                                      |        |        |        |           |        |
|                       | Prezzi franco-frontiera                                  | Lit  | 31.200                                     | 31.200 | 31.200 | 31.200 | 31.200                               | 31.200 | 31.200 | 31.200 | 31.200    |        |
|                       | Prelievi   | Lit  | 26.244                                     | 26.244 | 26.244 | 26.244 | 26.244                               | 26.244 | 26.244 | 26.244 | 26.244    |        |
| NEDERLAND             | Drempelprijzen   | Fl   | 313,93                                     |        |        |        |                                      |        |        |        |           |        |
|                       | Prijzen franco-grens                                     | Fl   | 180,71                                     | 180,71 | 180,71 | 180,71 | 180,71                               | 180,71 | 180,71 | 180,71 | 180,71    |        |
|                       | Heffingen  | Fl   | 114,82                                     | 114,82 | 114,82 | 114,82 | 114,82                               | 114,82 | 114,82 | 114,82 | 114,82    |        |

PRIX DE SEUIL      PRIX FRANCO FRONTIERE      PRELEVEMENTS ENVERS PAYS TIERS  
 SCHWELLENPREISE      FREI-GRENZE-PREISE      ABSCHÖPFUNGEN GEGENÜBER DRITTLÄNDERN  
 PREZZI D'ENTRATA      PREZZI FRANCO-FRONTIERA      PRELIEVI VERSO PAESI TERZI  
 DREMPELPRIJZEN      PRIJZEN FRANCO-GRENS      HEFFINGEN TEGENOVER DERDE LANDEN

PRODUITS LAITIERS  
 MILCHERZEUGNISSE  
 PROD. LATT.-CAS.  
 ZUIVELPRODUCTEN

Pour importations vers : Für Einfuhren nach : Per importazioni verso : Voor invoeren naar :

100 Kg

| Pays<br>Land<br>Paese   | Description - Beschreibung<br>Descrizione - Omschrijving | 1 9 6 7 |         |        |        |        |                      |        |        |     |     |  |  |  |
|---|--|---------|---------|--------|--------|--------|----------------------|--------|--------|-----|-----|--|--|--|
|   |  | FEB     | MAR     | APR    | MAI    | JUN    | JUL                  | AUG    | SEP    | OCT | NOV |  |  |  |
| PG 0 3 : Lait en poudre (≤ 1,5 %) / Latte in polvere (≤ 1,5 %)      Milch in Pulverform (≤ 1,5 %) / Melk in poeder (≤ 1,5 %)  |  |         |         |        |        |        |                      |        |        |     |     |  |  |  |
| UEBL/BLEU   | Prix de seuil-Drempelprijzen                             | Fb/Flux | 1830,5  |        |        |        | 1848,5               |        |        |     |     |  |  |  |
|   | Prix franco frontière-Prijzen franco-grens               | Fb/Flux | 1653,0  | 1656,3 | 1569,0 | 1544,2 | 1525,0               | 1522,5 | 1523,0 |     |     |  |  |  |
|   | Prélèvements-Heffingen                                   | Fb/Flux | 182,5   | 172,0  | 273,6  | 293,6  | 306,0                | 306,0  | 306,0  |     |     |  |  |  |
| DEUTSCHLAND<br>(BR)   | Schwellenpreise  | DM      | 143,60  |        |        |        | 176,95               |        |        |     |     |  |  |  |
|   | Frei-Grenze-Preise                                       | DM      | 132,24  | 132,50 | 125,52 | 123,53 | 122,00               | 121,80 | 121,84 |     |     |  |  |  |
|   | Abschöpfungen  | DM      | 7,74    | 6,90   | 43,91  | 47,57  | 48,56                | 52,18  | 56,04  |     |     |  |  |  |
| FRANCE  | Prix de seuil  | Ff      | 239,11  |        | 239,11 |        | 249,00 <sup>1)</sup> |        |        |     |     |  |  |  |
|   | Prix franco frontière                                    | Ff      | 163,22  | 163,54 | 154,92 | 152,47 | 150,58               | 150,33 | 150,38 |     |     |  |  |  |
|   | Prélèvements   | Ff      | 75,58   | 74,55  | 89,85  | 94,67  | 95,89                | 95,89  | 95,89  |     |     |  |  |  |
| ITALIA  | Prezzi d'entrata   | Lit     | 33.500  |        |        |        | 33.500               |        |        |     |     |  |  |  |
|   | Prezzi franco-frontiera                                  | Lit     | 20.877  | 21.078 | 20.104 | 19948  | 19906                | 19544  | 19413  |     |     |  |  |  |
|   | Prelievi   | Lit     | 10.300  | 9.991  | 11.000 | 11046  | 11046                | 11490  | 11671  |     |     |  |  |  |
| NEDERLAND   | Drempelprijzen   | F1      | 135,75  |        |        |        | 150,05               |        |        |     |     |  |  |  |
|   | Prijzen franco-grens                                     | F1      | 119,68  | 119,91 | 113,60 | 111,80 | 110,41               | 110,23 | 110,27 |     |     |  |  |  |
|   | Heffingen  | F1      | 16,43   | 15,67  | 35,16  | 37,47  | 38,37                | 38,37  | 38,37  |     |     |  |  |  |
| PG 0 4 : Lait condensé (sans addition de sucre) / Latte condensato (senza aggiunta di zuccheri)      Kondensmilch (nicht gezuckert) / Gecondenseerde melk (zonder toevoegde suiker) |  |         |         |        |        |        |                      |        |        |     |     |  |  |  |
| BELGIQUE/<br>BELGIE   | Prix de seuil-Drempelprijzen                             | Fb      | 2349,0  |        |        |        | 2349,0               |        |        |     |     |  |  |  |
|   | Prix franco frontière-Prijzen franco-grens               | Fb      | 1533,0  | 1533,0 | 1533,0 | 1533,0 | 1533,0               | 1533,0 | 1533,0 |     |     |  |  |  |
|   | Prélèvements-Heffingen                                   | Fb      | 816,0   | 816,0  | 816,0  | 816,0  | 816,0                | 816,0  | 816,0  |     |     |  |  |  |
| DEUTSCHLAND<br>(BR)   | Schwellenpreise  | DM      | 172,47  |        |        |        | 179,68               |        |        |     |     |  |  |  |
|   | Frei-Grenze-Preise                                       | DM      | 122,64  | 122,64 | 122,64 | 122,64 | 122,64               | 122,64 | 122,64 |     |     |  |  |  |
|   | Abschöpfungen  | DM      | 43,12   | 43,12  | 51,41  | 52,00  | 52,00                | 52,52  | 53,07  |     |     |  |  |  |
| FRANCE  | Prix de seuil  | Ff      | 263,41  |        |        |        | 246,34               |        |        |     |     |  |  |  |
|   | Prix franco frontière                                    | Ff      | 151,37  | 151,37 | 151,37 | 151,37 | 151,37               | 151,37 | 151,37 |     |     |  |  |  |
|   | Prélèvements   | Ff      | 100,84  | 100,84 | 84,91  | 83,77  | 83,77                | 83,77  | 83,77  |     |     |  |  |  |
| ITALIA  | Prezzi d'entrata   | Lit     | 39.063  |        |        |        | 37.500               |        |        |     |     |  |  |  |
|   | Prezzi franco-frontiera                                  | Lit     | 19.163  | 19.163 | 19.163 | 19.163 | 19.163               | 19.163 | 19.163 |     |     |  |  |  |
|   | Prelievi   | Lit     | 17.041  | 17.041 | 15.691 | 15.595 | 15.595               | 15.595 | 15.595 |     |     |  |  |  |
| LUXEMBOURG  | Prix de seuil  | Flux    | 2.131,6 |        |        |        | 2.246,0              |        |        |     |     |  |  |  |
|   | Prix franco frontière                                    | Flux    | 1533,0  | 1533,0 | 1533,0 | 1533,0 | 1533,0               | 1533,0 | 1533,0 |     |     |  |  |  |
|   | Prélèvements   | Flux    | .       | .      | .      | .      | .                    | .      | .      |     |     |  |  |  |
| NEDERLAND   | Drempelprijzen   | F1      | 169,10  |        |        |        | 169,10               |        |        |     |     |  |  |  |
|   | Prijzen franco-grens                                     | F1      | 110,99  | 110,99 | 110,99 | 110,99 | 110,99               | 110,99 | 110,99 |     |     |  |  |  |
|   | Heffingen  | F1      | 50,25   | 50,25  | 50,25  | 50,25  | 50,25                | 48,29  | 48,29  |     |     |  |  |  |

1) A partir de : / Ab : / A partire dal : / Vanaf : 10.4.1967

PRIX DE SEUIL                    PRIX FRANCO FRONTIERE                    PRELEVEMENTS ENVERS PAYS TIERS  
 SCHWELLENPREISE                FREI-GRENZE-PREISE                    ABSCHÖPFUNGEN GEGENÜBER DRITTLÄNDERN  
 PREZZI D'ENTRATA                PREZZI FRANCO-FRONTIERA                PRELIEVI VERSO PAESI TERZI  
 DREMPELPRIJZEN                  PRIJZEN FRANCO-GRENS                    HEFFINGEN TEGENOVER DERDE LANDEN

PRODUITS LAITIERS  
 MILCHERZEUGNISSE  
 PROD. LATT.-CAS.  
 ZUIVELPRODUCTEN

Pour importations vers : Für Einfuhren nach : Per importazioni verso : Voor invoeren naar :

100 Kg

| Pays<br>Land<br>Paese  | Description - Beschreibung<br>Descrizione - Omschrijving | 1967                           |        |        |        |   |        |        |        |        |        |  |
|--|--|--------------------------------|--------|--------|--------|---|--------|--------|--------|--------|--------|--|
|  |  | JUL                            |        |        |        | AUG   |        |        |        | SEP    |        |  |
|  |  | 3-9                            | 10-16  | 17-23  | 24-30  | 31-6  | 7-13   | 14-20  | 21-27  | 28-3   | 4-10   |  |
| PG 0 3 : Lait en poudre (≤ 1,5 %)<br>Latte in polvere (≤ 1,5 %)                                  |  | Milch in Pulverform (≤ 1,5 %)  |        |        |        | Melk in poeder (≤ 1,5 %)                        |        |        |        |        |        |  |
|  |  | 1848,5                         |        |        |        |   |        |        |        |        |        |  |
| UEBL/BLEU  | Prix de seuil-Drempelprijzen                             | Fb/Flux                        |        |        |        |   |        |        |        |        |        |  |
|  | Prix franco frontière-Prijzen franco-grens               | Fb/Flux                        | 1525,0 | 1520,0 | 1520,0 | 1525,0  | 1525,0 | 1525,0 | 1520,0 | 1520,0 | 1520,0 |  |
|  | Prélèvements-Heffingen                                   | Fb/Flux                        | 306,0  | 306,0  | 306,0  | 306,0   | 306,0  | 306,0  | 306,0  | 306,0  | 306,0  |  |
| DEUTSCHLAND<br>(BR)  | Schwellenpreise  | DM                             | 176,95 |        | 182,80 |   |        |        |        |        |        |  |
|  | Frei-Grenze-Preise                                       | DM                             | 122,00 | 121,60 | 121,60 | 122,00  | 122,00 | 122,00 | 121,60 | 121,60 | 121,60 |  |
|  | Abschöpfungen  | DM                             | 48,56  | 48,56  | 56,04  | 56,04   | 56,04  | 56,04  | 56,04  | 56,04  |        |  |
| FRANCE   | Prix de seuil  | Ff                             | 249,00 |        |        |   |        |        |        |        |        |  |
|  | Prix franco frontière                                    | Ff                             | 150,58 | 150,09 | 150,09 | 150,58  | 150,58 | 150,58 | 150,09 | 150,09 | 150,09 |  |
|  | Prélèvements   | Ff                             | 95,89  | 95,89  | 95,89  | 95,89   | 95,89  | 95,89  | 95,89  | 95,89  |        |  |
| ITALIA   | Prezzi d'entrata   | Lit                            | 33.500 |        |        |   |        |        |        |        |        |  |
|  | Prezzi franco-frontiera                                  | Lit                            | 19.906 | 19.375 | 19.375 | 19.438  | 19.438 | 19.438 | 19.375 | 19.375 | 19.375 |  |
|  | Prelievi   | Lit                            | 11.046 | 11.671 | 11.671 | 11.671  | 11.671 | 11.671 | 11.671 | 11.671 |        |  |
| NEDERLAND  | Drempelprijzen   | Fl                             | 150,05 |        |        |   |        |        |        |        |        |  |
|  | Prijzen franco-grens                                     | Fl                             | 110,41 | 110,05 | 110,05 | 110,41  | 110,41 | 110,41 | 110,05 | 110,05 | 110,05 |  |
|  | Heffingen  | Fl                             | 38,37  | 38,37  | 38,37  | 38,37   | 38,37  | 38,37  | 38,37  | 38,37  |        |  |
| PG 0 4 : Lait condensé (sans addition de sucre)<br>Latte condensato (senza aggiunta di zuccheri) |  | Kondensmilch (nicht gezuckert) |        |        |        | Gecondenseerde melk (zonder toegevoegde suiker) |        |        |        |        |        |  |
|  |  | 2349,0                         |        |        |        |   |        |        |        |        |        |  |
| BELGIQUE/<br>BELGIE  | Prix de seuil-Drempelprijzen                             | Fb                             |        |        |        |   |        |        |        |        |        |  |
|  | Prix franco frontière-Prijzen franco-grens               | Fb                             | 1533,0 | 1533,0 | 1533,0 | 1533,0  | 1533,0 | 1533,0 | 1533,0 | 1533,0 | 1533,0 |  |
|  | Prélèvements-Heffingen                                   | Fb                             | 816,0  | 816,0  | 816,0  | 816,0   | 816,0  | 816,0  | 816,0  | 816,0  |        |  |
| DEUTSCHLAND<br>(BR)  | Schwellenpreise  | DM                             | 179,68 |        | 180,78 |   |        |        |        |        |        |  |
|  | Frei-Grenze-Preise                                       | DM                             | 122,64 | 122,64 | 122,64 | 122,64  | 122,64 | 122,64 | 122,64 | 122,64 | 122,64 |  |
|  | Abschöpfungen  | DM                             | 52,00  | 52,00  | 53,07  | 53,07   | 53,07  | 53,07  | 53,07  | 53,07  |        |  |
| FRANCE   | Prix de seuil  | Ff                             | 246,34 |        |        |   |        |        |        |        |        |  |
|  | Prix franco frontière                                    | Ff                             | 151,37 | 151,37 | 151,37 | 151,37  | 151,37 | 151,37 | 151,37 | 151,37 | 151,37 |  |
|  | Prélèvements   | Ff                             | 83,77  | 83,77  | 83,77  | 83,77   | 83,77  | 83,77  | 83,77  | 83,77  |        |  |
| ITALIA   | Prezzi d'entrata   | Lit                            | 37.500 |        |        |   |        |        |        |        |        |  |
|  | Prezzi franco-frontiera                                  | Lit                            | 19.163 | 19.163 | 19.163 | 19.163  | 19.163 | 19.163 | 19.163 | 19.163 | 19.163 |  |
|  | Prelievi   | Lit                            | 15.595 | 15.595 | 15.595 | 15.595  | 15.595 | 15.595 | 15.595 | 15.595 |        |  |
| LUXEMBOURG   | Prix de seuil  | Flux                           | 2246,0 |        |        |   |        |        |        |        |        |  |
|  | Prix franco frontière                                    | Flux                           | 1533,0 | 1533,0 | 1533,0 | 1533,0  | 1533,0 | 1533,0 | 1533,0 | 1533,0 | 1533,0 |  |
|  | Prélèvements   | Flux                           | .      | .      | .      | .   | .      | .      | .      | .      |        |  |
| NEDERLAND  | Drempelprijzen   | Fl                             | 169,10 |        |        |   |        |        |        |        |        |  |
|  | Prijzen franco-grens                                     | Fl                             | 110,99 | 110,99 | 110,99 | 110,99  | 110,99 | 110,99 | 110,99 | 110,99 | 110,99 |  |
|  | Heffingen  | Fl                             | 48,29  | 48,29  | 48,29  | 48,29   | 48,29  | 48,29  | 48,29  | 48,29  | 48,29  |  |

PRIX DE SEUIL  
SCHWELLENPREISE  
PREZZI D'ENTRATA  
DREMPELPRIJZEN

PRIX FRANCO FRONTIERE  
FREI-GRENZE-PREISE  
PREZZI FRANCO-FRONTIERA  
PRIJZEN FRANCO-GRENS

PRELEVEMENTS ENVERS PAYS TIERS  
ABSCHÖPFUNGEN GEGENÜBER DRITTLÄNDERN  
PRELIEVI VERSO PAESI TERZI  
HEFFINGEN TEGENOVER DERDE LANDE

PRODUITS LAITIERS  
MILCHERZEUGNISSE  
PROD. LATT.-CAS.  
ZUIVELPRODUCTEN

100 Kg

| Pays<br>Land<br>Paese   | Description - Beschreibung<br>Descrizione - Omschrijving | 1 9 6 7  |        |        |        |        |                      |        |        |     |     |  |  |
|---|--|--|--------|--------|--------|--------|----------------------|--------|--------|-----|-----|--|--|
|   |  | FEB  | MAR    | APR    | MAI    | JUN    | JUL                  | AUG    | SEP    | OCT | NOV |  |  |
| PG 05 : Lait condensé (avec addition de sucre)<br>Latte condensato (con aggiunta di zuccheri) |  | Kondensmilch (gezuckert)<br>Gecondenseerde melk (met toegevoegde suiker)             |        |        |        |        |                      |        |        |     |     |  |  |
| UKBL/BLEU   | Prix de seuil -<br>Drempelprijzen                        | Fb/<br>Flux  | 3800,0 |        |        |        | 3483,5               |        |        |     |     |  |  |
|   | Prix franco frontière -<br>Prijzen franco-grens          | Fb/<br>Flux  | 1685,0 | 1685,0 | 1685,0 | 1685,0 | 1685,0               | 1685,0 | 1685,0 |     |     |  |  |
|   | Prélèvements -<br>Heffingen                              | Fb/<br>Flux  | 2085,0 | 2085,0 | 1789,6 | 1768,5 | 1768,5               | 1768,5 | 1768,5 |     |     |  |  |
| DEUTSCHLAND<br>(BR)   | Schwellenpreise  | DM   | 304,00 |        |        |        | 280,19               |        |        |     |     |  |  |
|   | Frei-Grenze-Preise                                       | DM   | 134,80 | 134,80 | 134,80 | 134,80 | 134,80               | 134,80 | 134,80 |     |     |  |  |
|   | Abschöpfungen  | DM   | 160,62 | 160,62 | 139,04 | 137,50 | 137,50               | 137,50 | 137,50 |     |     |  |  |
| FRANCE  | Prix de seuil  | Ff   | 343,13 |        |        |        | 328,28               |        |        |     |     |  |  |
|   | Prix franco frontière                                    | Ff   | 166,38 | 166,38 | 166,38 | 166,38 | 166,38               | 166,38 | 166,38 |     |     |  |  |
|   | Prélèvements   | Ff   | 169,50 | 169,50 | 152,84 | 151,65 | 151,65               | 151,65 | 151,65 |     |     |  |  |
| ITALIA  | Prezzi d'entrata   | Lit  | 53.438 |        |        |        | 51.563               |        |        |     |     |  |  |
|   | Prezzi franco-frontiera                                  | Lit  | 21.063 | 21.063 | 21.063 | 21.063 | 21.063               | 21.063 | 21.063 |     |     |  |  |
|   | Prelievi   | Lit  | 27.625 | 27.625 | 26.007 | 25.891 | 25.891               | 25.891 | 25.891 |     |     |  |  |
| NEDERLAND   | Drempelprijzen   | Fl   | 221,73 |        |        |        | 223,54               |        |        |     |     |  |  |
|   | Prijzen franco-grens                                     | Fl   | 121,99 | 121,99 | 121,99 | 121,99 | 121,99               | 121,99 | 121,99 |     |     |  |  |
|   | Heffingen  | Fl   | 79,94  | 79,94  | 81,55  | 81,67  | 81,67                | 79,07  | 79,07  |     |     |  |  |
| PG 06 : Gorgonzola et fromages du même groupe<br>Gorgonzola e formaggi dello stesso gruppo    |  | Gorgonzola und Käse derselben Gruppe<br>Gorgonzola en kaassoorten van dezelfde groep |        |        |        |        |                      |        |        |     |     |  |  |
| UKBL/BLEU   | Prix de seuil -<br>Drempelprijzen                        | Fb/<br>Flux  | 5587,1 |        |        |        | 5587,1               |        |        |     |     |  |  |
|   | Prix franco frontière -<br>Prijzen franco-grens          | Fb/<br>Flux  | 4778,0 | 4778,0 | 4796,3 | 4856,5 | 4856,5               | 4856,5 | 4856,5 |     |     |  |  |
|   | Prélèvements -<br>Heffingen                              | Fb/<br>Flux  | 809,1  | 809,1  | 790,8  | 730,6  | 730,6                | 730,6  | 730,6  |     |     |  |  |
| DEUTSCHLAND<br>(BR)   | Schwellenpreise  | DM   | 455,78 |        |        |        | 492,27               |        |        |     |     |  |  |
|   | Frei-Grenze-Preise                                       | DM   | 382,24 | 382,24 | 383,70 | 388,52 | 386,52               | 388,52 | 388,52 |     |     |  |  |
|   | Abschöpfungen  | DM   | 56,60  | 56,60  | 87,43  | 85,42  | 85,42                | 93,31  | 101,73 |     |     |  |  |
| FRANCE  | Prix de seuil  | Ff   | 611,69 |        |        |        | 622,90 <sup>1)</sup> |        |        |     |     |  |  |
|   | Prix franco frontière                                    | Ff   | 471,79 | 471,79 | 473,59 | 479,54 | 479,54               | 479,54 | 479,54 |     |     |  |  |
|   | Prélèvements   | Ff   | 133,90 | 133,90 | 139,94 | 137,36 | 137,36               | 137,36 | 137,36 |     |     |  |  |
| ITALIA  | Prezzi d'entrata   | Lit  | 77.436 |        |        |        | 78.855 <sup>1)</sup> |        |        |     |     |  |  |
|   | Prezzi franco-frontiera                                  | Lit  | 60.975 | 60.975 | 61.204 | 61.956 | 61.956               | 61.956 | 61.956 |     |     |  |  |
|   | Prelievi   | Lit  | 10.954 | 10.954 | 11.648 | 11.291 | 11.291               | 11.291 | 11.291 |     |     |  |  |
| NEDERLAND   | Drempelprijzen   | Fl   | 448,51 |        |        |        | 457,03               |        |        |     |     |  |  |
|   | Prijzen franco-grens                                     | Fl   | 345,93 | 345,93 | 347,25 | 351,61 | 351,61               | 351,61 | 351,61 |     |     |  |  |
|   | Heffingen  | Fl   | 102,58 | 102,58 | 109,21 | 105,42 | 105,42               | 105,42 | 105,42 |     |     |  |  |

1) A partir de : / Ab : / A partire dal : / Vanaf : 10.4.1967

PRIX DE SEUIL  
SCHWELLENPREISE  
PREZZI D'ENTRATA  
DREMPELPRIJZEN

PRIX FRANCO FRONTIERE  
FREI-GRENZE-PREISE  
PREZZI FRANCO-FRONTIERA  
PRIJZEN FRANCO-GRENS

PRELEVEMENTS ENVERS PAYS TIERS  
ABSCHÖPFUNGEN GEGENÜBER DRITTLÄNDERN  
PRELIEVI VERSO PAESI TERZI  
HEFFINGEN TEGENOVER DERDE LANDEN

PRODUITS LAITIERS  
MILCHERZEUGNISSE  
PROD. LATT.-CAS.  
ZUIVELPRODUCTEN

100 Kg

| Pays<br>Land<br>Paese | Description - Beschreibung<br>Descrizione - Omschrijving   | 1 9 6 7   |        |        |        |        |        |        |        |        |        |        |
|-----------------------|--|---|--------|--------|--------|--------|--------|--------|--------|--------|--------|--------|
|                       |  | JUL   |        |        |        |        | AUG    |        |        |        |        | SEP    |
|                       |  | 3-9   | 10-16  | 17-23  | 24-30  | 31-6   | 7-13   | 14-20  | 21-27  | 28-3   | 4-10   |        |
| PG 05 :               | Lait condensé (avec addition de sucre)<br>Latte condensato (con aggiunta di zuccheri)                            | Kondensmilch (gezuckert)<br>Gecondenseerde melk (met toegevoegde suiker)            |        |        |        |        |        |        |        |        |        |        |
| UEBL/BLEU             | Prix de seuil-<br>Drempelprijzen<br>Prix franco frontière-<br>Prijzen franco-grens<br>Prélèvements-<br>Heffingen | Fb/<br>Flux   | 3483,5 |        |        |        |        |        |        |        |        |        |
|                       |  | Fb/<br>Flux   | 1685,0 | 1685,0 | 1685,0 | 1685,0 | 1685,0 | 1685,0 | 1685,0 | 1685,0 | 1685,0 | 1685,0 |
|                       |  | Fb/<br>Flux   | 1768,5 | 1768,5 | 1768,5 | 1768,5 | 1768,5 | 1768,5 | 1768,5 | 1768,5 | 1768,5 | 1768,5 |
| DEUTSCHLAND<br>(BR)   | Schwellenpreise<br>Frei-Grenze-Preise<br>Abschöpfungen   | DM  | 280,19 |        |        |        |        |        |        |        |        |        |
|                       |  | DM  | 134,80 | 134,80 | 134,80 | 134,80 | 134,80 | 134,80 | 134,80 | 134,80 | 134,80 | 134,80 |
|                       |  | DM  | 137,50 | 137,50 | 137,50 | 137,50 | 137,50 | 137,50 | 137,50 | 137,50 | 137,50 | 137,50 |
| FRANCE                | Prix de seuil<br>Prix franco frontière<br>Prélèvements   | Ff  | 325,28 |        |        |        |        |        |        |        |        |        |
|                       |  | Ff  | 166,38 | 166,38 | 166,38 | 166,38 | 166,38 | 166,38 | 166,38 | 166,38 | 166,38 | 166,38 |
|                       |  | Ff  | 151,65 | 151,65 | 151,65 | 151,65 | 151,65 | 151,65 | 151,65 | 151,65 | 151,65 | 151,65 |
| ITALIA                | Prezzi d'entrata<br>Prezzi franco-frontiera<br>Prelievi  | Lit   | 51.563 |        |        |        |        |        |        |        |        |        |
|                       |  | Lit   | 21.063 | 21.063 | 21.063 | 21.063 | 21.063 | 21.063 | 21.063 | 21.063 | 21.063 | 21.063 |
|                       |  | Lit   | 25.891 | 25.891 | 25.891 | 25.891 | 25.891 | 25.891 | 25.891 | 25.891 | 25.891 | 25.891 |
| NEDERLAND             | Drempelprijzen<br>Prijzen franco-grens<br>Heffingen  | Fl  | 223,54 |        |        |        |        |        |        |        |        |        |
|                       |  | Fl  | 121,99 | 121,99 | 121,99 | 121,99 | 121,99 | 121,99 | 121,99 | 121,99 | 121,99 | 121,99 |
|                       |  | Fl  | 79,07  | 79,07  | 79,07  | 79,07  | 79,07  | 79,07  | 79,07  | 79,07  | 79,07  | 79,07  |
| PG 06 :               | Gorgonzola et fromages du même groupe<br>Gorgonzola e formaggi dello stesso gruppo                               | Gorgonzola und Käse derselben Gruppe<br>Gorgonzola en kaasoorten van dezelfde groep |        |        |        |        |        |        |        |        |        |        |
| UEBL/BLEU             | Prix de seuil-<br>Drempelprijzen<br>Prix franco frontière-<br>Prijzen franco-grens<br>Prélèvements-<br>Heffingen | Fb/<br>Flux   | 5587,1 |        |        |        |        |        |        |        |        |        |
|                       |  | Fb/<br>Flux   | 4856,5 | 4856,5 | 4856,5 | 4856,5 | 4856,5 | 4856,5 | 4856,5 | 4856,5 | 4856,5 | 4856,5 |
|                       |  | Fb/<br>Flux   | 730,6  | 730,6  | 730,6  | 730,6  | 730,6  | 730,6  | 730,6  | 730,6  | 730,6  | 730,6  |
| DEUTSCHLAND<br>(BR)   | Schwellenpreise<br>Frei-Grenze-Preise<br>Abschöpfungen   | DM  | 492,27 | 509,22 |        |        |        |        |        |        |        |        |
|                       |  | DM  | 388,52 | 388,52 | 388,52 | 388,52 | 388,52 | 388,52 | 306,52 | 388,52 | 388,52 | 388,52 |
|                       |  | DM  | 85,42  | 85,42  | 101,73 | 101,73 | 101,73 | 101,73 | 101,73 | 101,73 | 101,73 | 101,73 |
| FRANCE                | Prix de seuil<br>Prix franco frontière<br>Prélèvements   | Ff  | 622,90 |        |        |        |        |        |        |        |        |        |
|                       |  | Ff  | 479,54 | 479,54 | 479,54 | 479,54 | 479,54 | 479,54 | 479,54 | 479,54 | 479,54 | 479,54 |
|                       |  | Ff  | 137,36 | 137,36 | 137,36 | 137,36 | 137,36 | 137,36 | 137,36 | 137,36 | 137,36 | 137,36 |
| ITALIA                | Prezzi d'entrata<br>Prezzi franco-frontiera<br>Prelievi  | Lit   | 78.855 |        |        |        |        |        |        |        |        |        |
|                       |  | Lit   | 61.956 | 61.956 | 61.956 | 61.956 | 61.956 | 61.956 | 61.956 | 61.956 | 61.956 | 61.956 |
|                       |  | Lit   | 11.291 | 11.291 | 11.291 | 11.291 | 11.291 | 11.291 | 11.291 | 11.291 | 11.291 | 11.291 |
| NEDERLAND             | Drempelprijzen<br>Prijzen franco-grens<br>Heffingen  | Fl  | 457,03 |        |        |        |        |        |        |        |        |        |
|                       |  | Fl  | 351,61 | 351,61 | 351,61 | 351,61 | 351,61 | 351,61 | 351,61 | 351,61 | 351,61 | 351,61 |
|                       |  | Fl  | 105,42 | 105,42 | 105,42 | 105,42 | 105,42 | 105,42 | 105,42 | 105,42 | 105,42 | 105,42 |



PRIX DE SEUIL  
SCHWELLENPREISE  
PREZZI D'ENTRATA  
DREMPELPRIJZEN

PRIX FRANCO FRONTIERE  
FREI-GRENZE-PREISE  
PREZZI FRANCO-FRONTIERA  
PRIJZEN FRANCO-GRENS

PRELEVEMENTS ENVERS PAYS TIRES  
ABSCHOPFUNGEN GEGENUBER DRITTLANDERN  
PRELIEVI VERSO PAESI TERZI  
HEFFINGEN TEGENOVER DERDE LANDEN

PRODUITS LAITIERS  
MILCHERZEUGNISSE  
PROD. LATT.-CAS.  
ZUIVELPRODUCTEN

100 Kg

| Pays<br>Land<br>Paese  | Description - Beschreibung<br>Descrizione - Omschrijving | 1 9 6 7  |        |        |        |                      |         |                      |         |                      |     |  |  |
|--|--|--|--------|--------|--------|----------------------|---------|----------------------|---------|----------------------|-----|--|--|
|  |  | FEB  | MAR    | APR    | MAI    | JUN                  | JUL     | AUG                  | SEP     | OCT                  | NOV |  |  |
| PG 07 : Grana et fromages du même groupe<br>Grana e formaggi dello stesso gruppo       |  | Grana und Käse derselben Gruppe<br>Grana en kaassoorten van dezelfde groep       |        |        |        |                      |         |                      |         |                      |     |  |  |
| UEBL/BLEU  | Prix de seuil - Drempelprijzen                           | Fb/Flux  | 7373,0 |        |        |                      | 8786,5  |                      |         |                      |     |  |  |
|  | Prix franco frontière - Prijzen franco-grens             | Fb/Flux  | 5567,9 | 5577,4 | 5746,7 | 5854,8               | 5900,0  | 5.900,0              | 5.900,0 |                      |     |  |  |
|  | Prélèvements - Heffingen                                 | Fb/Flux  | 1805,1 | 1795,6 | 2945,6 | 2931,7               | 2886,5  | 2.886,5              | 2.886,5 |                      |     |  |  |
| DEUTSCHLAND<br>(BR)  | Schwellenpreise  | DM   | 589,84 |        |        |                      | 702,92  |                      |         |                      |     |  |  |
|  | Frei-Grenze-Preise                                       | DM   | 445,43 | 446,19 | 459,73 | 468,38               | 472,00  | 472,00               | 472,00  |                      |     |  |  |
|  | Abschöpfungen  | DM   | 122,38 | 121,62 | 209,60 | 208,20               | 204,59  | 204,59               | 204,59  |                      |     |  |  |
| FRANCE   | Prix de seuil  | Ff   | 728,00 |        |        |                      | 867,59  |                      |         |                      |     |  |  |
|  | Prix franco frontière                                    | Ff   | 549,78 | 550,72 | 567,43 | 578,11               | 582,57  | 582,57               | 582,57  |                      |     |  |  |
|  | Prélèvements   | Ff   | 178,22 | 177,28 | 286,19 | 289,48               | 285,02  | 285,02               | 285,02  |                      |     |  |  |
| ITALIA   | Prezzi d'entrata   | Lit  | 92.163 |        |        |                      | 109.832 |                      |         |                      |     |  |  |
|  | Prezzi franco-frontiera                                  | Lit  | 69.598 | 69.718 | 71.833 | 73.185               | 73750   | 73.750               | 73.750  |                      |     |  |  |
|  | Prelievi   | Lit  | 16.012 | 15.892 | 29.097 | 28.840               | 28275   | 28.275               | 28.275  |                      |     |  |  |
| NEDERLAND  | Drempelprijzen   | Fl   | 533,81 |        |        |                      | 636,14  |                      |         |                      |     |  |  |
|  | Prijzen franco-grens                                     | Fl   | 403,11 | 403,80 | 416,06 | 423,89               | 427,16  | 427,16               | 427,16  |                      |     |  |  |
|  | Heffingen  | Fl   | 130,70 | 130,00 | 213,26 | 212,25               | 208,98  | 208,98               | 208,98  |                      |     |  |  |
| PG 08 : Emmental et fromages du même groupe<br>Emmental e formaggi dello stesso gruppo |  | Emmental und Käse derselben Gruppe<br>Emmental en kaassoorten van dezelfde groep |        |        |        |                      |         |                      |         |                      |     |  |  |
| UEBL/BLEU  | Prix de seuil - Drempelprijzen                           | Fb/Flux  | 5500,0 |        |        | 5500,0               |         | 6225,0 <sup>1)</sup> |         | 6650,0 <sup>2)</sup> |     |  |  |
|  | Prix franco frontière - Prijzen franco-grens             | Fb/Flux  | 4555,0 | 4555,0 | 4555,0 | 4555,0               | 4555,0  | 4612,5               | 4861,0  |                      |     |  |  |
|  | Prélèvements - Heffingen                                 | Fb/Flux  | 960,0  | 960,0  | 946,0  | 945,0                | 1573,3  | 1612,3               | 1789,2  |                      |     |  |  |
| DEUTSCHLAND<br>(BR)  | Schwellenpreise  | DM   | 440,00 |        |        | 498,00 <sup>1)</sup> |         | 532,0 <sup>2)</sup>  |         |                      |     |  |  |
|  | Frei-Grenze-Preise                                       | DM   | 364,40 | 364,40 | 364,40 | 364,40               | 364,40  | 369,00               | 388,88  |                      |     |  |  |
|  | Abschöpfungen  | DM   | 60,46  | 60,46  | 59,34  | 59,26                | 94,60   | 110,44               | 123,46  |                      |     |  |  |
| FRANCE   | Prix de seuil  | Ff   | 543,08 |        |        | 614,66 <sup>1)</sup> |         | 673,91 <sup>2)</sup> |         |                      |     |  |  |
|  | Prix franco frontière                                    | Ff   | 449,77 | 449,77 | 449,77 | 449,77               | 449,77  | 455,44               | 479,98  |                      |     |  |  |
|  | Prélèvements   | Ff   | 94,79  | 94,79  | 93,41  | 93,31                | 155,35  | 159,19               | 193,25  |                      |     |  |  |
| ITALIA   | Prezzi d'entrata   | Lit  | 68.750 |        |        | 77813 <sup>1)</sup>  |         | 83.125 <sup>2)</sup> |         |                      |     |  |  |
|  | Prezzi franco-frontiera                                  | Lit  | 58.188 | 58.188 | 58.188 | 58.188               | 58.188  | 57.700               | 60.519  |                      |     |  |  |
|  | Prelievi   | Lit  | 5.672  | 5.672  | 5.672  | 5.672                | 12.968  | 14.579               | 16.740  |                      |     |  |  |
| NEDERLAND  | Drempelprijzen   | Fl   | 398,20 |        |        | 450,69 <sup>1)</sup> |         | 481,46 <sup>2)</sup> |         |                      |     |  |  |
|  | Prijzen franco-grens                                     | Fl   | 329,78 | 329,78 | 329,78 | 329,78               | 329,78  | 333,95               | 351,94  |                      |     |  |  |
|  | Heffingen  | Fl   | 69,50  | 69,50  | 68,49  | 68,42                | 113,91  | 116,73               | 129,54  |                      |     |  |  |

1) Valable à partir du : / Gültig ab : / Valido a partire dal : Geldig vanaf : 5/6/67

2) Valable à partir du : / Gültig ab : / Valido a partire dal : Geldig vanaf : 1/8/67

PRIX DE SEUIL  
SCHWELLENPREISE  
PREZZI D'ENTRATA  
DREMPELPRIJZEN

PRIX FRANCO FRONTIERE  
FREI-GRENZE-PREISE  
PREZZI FRANCO-FRONTIERA  
PRIJZEN FRANCO-GRENS

PRELEVEMENTS ENVERS PAYS TIERS  
ABSCHÖPFUNGEN GEGENÜBER DRITTLÄNDERN  
PRELIEVI VERSO PAESI TERZI  
HEFFINGEN TEGENOVER DERDE LANDE

PRODUITS LAITIERS  
MILCHERZEUGNISSE  
PROD. LATT.-CAS.  
ZUIVELPRODUCTEN

100 Kg

| Pays<br>Land<br>Paese | Description - Beschreibung<br>Descrizione - Omschrijving                       | 1967   |         |        |        |        |        |                      |        |        |        |        |
|-----------------------|--|--|---------|--------|--------|--------|--------|----------------------|--------|--------|--------|--------|
|                       |  | JUL  |         |        |        | AUG    |        |                      |        | SEP    |        |        |
|                       |  | 3-9  | 10-16   | 17-23  | 24-30  | 31-6   | 7-13   | 14-20                | 21-27  | 28-3   | 4-10   |        |
| PG 07 :               | Grana et fromages du mê e groupe<br>Grana e formaggi dello stesso gruppo       | Grana und Käse derselben Gruppe<br>Grana en kaassoorten van dezelfde groep       |         |        |        |        |        |                      |        |        |        |        |
| UEBL/BLEU             | Prix de seuil - Drempelprijzen   | Fb/Flux  | 8786,5  |        |        |        |        |                      |        |        |        |        |
|                       | Prix franco frontière - Prijzen franco-grens                                   | Fb/Flux  | 5900,0  | 5900,0 | 5900,0 | 5900,0 | 5900,0 | 5900,0               | 5900,0 | 5900,0 | 5900,0 | 5950,0 |
|                       | Prélèvements - Heffingen   | Fb/Flux  | 2886,5  | 2886,5 | 2886,5 | 2886,5 | 2886,5 | 2886,5               | 2886,5 | 2886,5 | 2886,5 |        |
| DEUTSCHLAND<br>(BR)   | Schwellenpreise  | DM   | 702,92  |        |        |        |        |                      |        |        |        |        |
|                       | Frei-Grenze-Preise   | DM   | 472,00  | 472,00 | 472,00 | 472,00 | 472,00 | 472,00               | 472,00 | 472,00 | 472,00 | 476,00 |
|                       | Abschöpfungen  | DM   | 204,59  | 204,59 | 204,59 | 204,59 | 204,59 | 204,59               | 204,59 | 204,59 | 204,59 |        |
| FRANCE                | Prix de seuil  | Ff   | 867,59  |        |        |        |        |                      |        |        |        |        |
|                       | Prix franco frontière  | Ff   | 582,57  | 582,57 | 582,57 | 582,57 | 582,57 | 582,57               | 582,57 | 582,57 | 582,57 | 587,51 |
|                       | Prélèvements   | Ff   | 285,02  | 285,02 | 285,02 | 285,02 | 285,02 | 285,02               | 285,02 | 285,02 | 285,02 |        |
| ITALIA                | Prezzi d'entrata   | Lit  | 109.832 |        |        |        |        |                      |        |        |        |        |
|                       | Prezzi franco-frontiera  | Lit  | 73.750  | 73.750 | 73.750 | 73.750 | 73.750 | 73.750               | 73.750 | 73.750 | 73.750 | 74.375 |
|                       | Prelievi   | Lit  | 28.275  | 28.275 | 28.275 | 28.275 | 28.275 | 28.275               | 28.275 | 28.275 | 28.275 |        |
| NEDERLAND             | Drempelprijzen   | F1   | 636,14  |        |        |        |        |                      |        |        |        |        |
|                       | Prijzen franco-grens   | F1   | 427,16  | 427,16 | 427,16 | 427,16 | 427,16 | 427,16               | 427,16 | 427,16 | 427,16 | 430,78 |
|                       | Heffingen  | F1   | 208,98  | 208,98 | 208,98 | 208,98 | 208,98 | 208,98               | 208,98 | 208,98 | 208,98 |        |
| PG 08 :               | Emmental et fromages du mê e groupe<br>Emmental e formaggi dello stesso gruppo | Emmental und Käse derselben Gruppe<br>Emmental en kaassoorten van dezelfde groep |         |        |        |        |        |                      |        |        |        |        |
| UEBL/BLEU             | Prix de seuil - Drempelprijzen   | Fb/Flux  | 6225,0  |        |        |        |        | 6650,0 <sup>1)</sup> |        |        |        |        |
|                       | Prix franco frontière - Prijzen franco-grens                                   | Fb/Flux  | 4555,0  | 4600,0 | 4600,0 | 4700,0 | 4600,0 | 4996,0               | 4996,0 | 4831,0 | 4831,0 | 4750,0 |
|                       | Prélèvements - Heffingen   | Fb/Flux  | 1670,0  | 1625,0 | 1625,0 | 1525,0 | 2050,0 | 1654,0               | 1654,0 | 1819,0 | 1819,0 |        |
| DEUTSCHLAND<br>(BR)   | Schwellenpreise  | DM   | 498,00  |        |        |        |        | 532,00 <sup>1)</sup> |        |        |        |        |
|                       | Frei-Grenze-Preise   | DM   | 364,40  | 368,00 | 368,00 | 376,00 | 368,00 | 399,68               | 399,68 | 386,48 | 386,48 | 380,00 |
|                       | Abschöpfungen  | DM   | 115,06  | 111,46 | 111,46 | 103,46 | 144,32 | 112,64               | 112,64 | 125,84 | 125,84 |        |
| FRANCE                | Prix de seuil  | Ff   | 614,66  |        |        |        |        | 673,91 <sup>1)</sup> |        |        |        |        |
|                       | Prix franco frontière  | Ff   | 449,77  | 454,21 | 454,21 | 464,00 | 454,21 | 493,31               | 493,31 | 477,02 | 477,02 | 469,02 |
|                       | Prélèvements   | Ff   | 164,89  | 160,45 | 160,45 | 150,58 | 219,70 | 180,60               | 180,60 | 196,89 | 196,89 |        |
| ITALIA                | Prezzi d'entrata   | Lit  | 77.813  |        |        |        |        | 83.125 <sup>1)</sup> |        |        |        |        |
|                       | Prezzi franco-frontiera  | Lit  | 58.188  | 57.500 | 57.500 | 57.500 | 56.250 | 62.450               | 62.450 | 60.388 | 60.388 | 59.375 |
|                       | Prelievi   | Lit  | 14.091  | 14.779 | 14.779 | 14.779 | 21.008 | 14.808               | 14.808 | 16.870 | 16.870 |        |
| NEDERLAND             | Drempelprijzen   | F1   | 450,69  |        |        |        |        | 481,46 <sup>1)</sup> |        |        |        |        |
|                       | Prijzen franco-grens   | F1   | 329,78  | 333,04 | 333,04 | 340,28 | 333,04 | 361,71               | 361,71 | 349,76 | 349,76 | 343,90 |
|                       | Heffingen  | F1   | 120,91  | 117,65 | 117,65 | 110,41 | 148,41 | 119,75               | 119,75 | 131,70 | 131,70 |        |

(1) A partir du :/Ab :/A partir dal :/Vanaf : 1/8/67

PRIX DE SEUIL  
SCHWELLENPREISE  
PREZZI D'ENTRATA  
DEEMPELPRIJZEN

PRIX FRANCO FRONTIERE  
FREI-GRENZE-PREISE  
PREZZI FRANCO-FRONTIERA  
PRIJZEN FRANCO-GRENS

PRELEVEMENTS ENVERS PAYS TIERS  
ABSCHÖPFUNGEN GEGENÜBER DRITTLÄNDERN  
PRELIEVI VERSO PAESI TERZI  
HEFFINGEN TEGENOVER DERDE LANDE

PRODUITS LAITIERS  
MILCHERZEUGNISSE  
PROD. LATT.-CAS.  
ZUIVELPRODUCTEN

100 Kg

| Pays<br>Land<br>Paese  | Description - Beschreibung<br>Descrizione - Omschrijving   | 1 9 6 7  |        |        |        |                      |        |        |        |     |     |  |
|--|--|--|--------|--------|--------|----------------------|--------|--------|--------|-----|-----|--|
|  |  | FEB  | MAR    | APR    | MAI    | JUN                  | JUL    | AUG    | SEP    | OCT | NOV |  |
| PG 09 : Gouda et fromages du même groupe<br>Gouda e formaggi dello stesso gruppo               |  | Gouda und Käse derselben Gruppe<br>Gouda en kaassoorten van dezelfde groep               |        |        |        |                      |        |        |        |     |     |  |
| UEBL/BLEU  | Prix de seuil-<br>Drempelprijzen<br>Prix franco frontière-<br>Prijzen franco-grens<br>Prélèvements-<br>Heffingen | Fb/<br>Flux  | 5537,0 |        |        |                      |        | 5696,0 |        |     |     |  |
|  |  | Fb/<br>Flux  | 2952,7 | 2966,5 | 2990,8 | 3040,8               | 2992,0 | 2966,0 | 2966,0 |     |     |  |
|  |  | Fb/<br>Flux  | 2602,1 | 2570,5 | 2694,6 | 2625,5               | 2691,7 | 2730,0 | 2730,0 |     |     |  |
| DEUTSCHLAND<br>(BR)  | Schwellenpreise<br>Frei-Grenze-Preise<br>Abschöpfungen   | DM   | 361,30 |        |        |                      |        | 405,00 |        |     |     |  |
|  |  | DM   | 236,21 | 237,32 | 239,26 | 243,26               | 239,36 | 237,28 | 237,28 |     |     |  |
|  |  | DM   | 111,51 | 111,51 | 147,98 | 144,35               | 149,30 | 160,85 | 169,54 |     |     |  |
| FRANCE   | Prix de seuil<br>Prix franco frontière<br>Prélèvements   | Ff   | 558,25 |        | 558,25 | 569,68 <sup>1)</sup> |        |        |        |     |     |  |
|  |  | Ff   | 291,55 | 292,92 | 295,31 | 300,25               | 295,43 | 292,87 | 292,87 |     |     |  |
|  |  | Ff   | 267,01 | 267,01 | 271,05 | 266,50               | 273,03 | 276,81 | 276,81 |     |     |  |
| ITALIA   | Prezzi d'entrata<br>Prezzi franco-frontiera<br>Prelievi  | Lit  | 72.500 |        |        |                      |        | 74.844 |        |     |     |  |
|  |  | Lit  | 38.158 | 38.331 | 38.634 | 39.260               | 38.650 | 38.325 | 38.325 |     |     |  |
|  |  | Lit  | 29.224 | 29.224 | 30.756 | 29.890               | 30.717 | 31.196 | 31.196 |     |     |  |
| NEDERLAND  | Drempelprijzen<br>Prijzen franco-grens<br>Heffingen  | Fl   | 319,01 |        |        |                      |        | 354,88 |        |     |     |  |
|  |  | Fl   | 213,77 | 214,77 | 216,53 | 220,15               | 216,62 | 214,74 | 214,74 |     |     |  |
|  |  | Fl   | 105,47 | 105,47 | 136,04 | 132,58               | 137,37 | 140,14 | 140,14 |     |     |  |
| PG 10 : Saint-Paulin et fromages du même groupe<br>Saint-Paulin e formaggi dello stesso gruppo |  | Saint-Paulin und Käse derselben Gruppe<br>Saint-Paulin en kaassoorten van dezelfde groep |        |        |        |                      |        |        |        |     |     |  |
| UEBL/BLEU  | Prix de seuil-<br>Drempelprijzen<br>Prix franco frontière-<br>Prijzen franco-grens<br>Prélèvements-<br>Heffingen | Fb/<br>Flux  | 5312,5 |        |        |                      |        | 5650,0 |        |     |     |  |
|  |  | Fb/<br>Flux  | 3919,5 | 3919,5 | 3919,5 | 3919,5               | 3919,5 | 3919,5 | 3919,5 |     |     |  |
|  |  | Fb/<br>Flux  | 1393,0 | 1393,0 | 1708,0 | 1730,5               | 1730,5 | 1730,5 | 1730,5 |     |     |  |
| DEUTSCHLAND<br>(BR)  | Schwellenpreise<br>Frei-Grenze-Preise<br>Abschöpfungen   | DM   | 410,60 |        |        |                      |        | 447,00 |        |     |     |  |
|  |  | DM   | 313,56 | 313,56 | 313,56 | 313,56               | 313,56 | 313,56 | 313,56 |     |     |  |
|  |  | DM   | 81,82  | 81,82  | 114,50 | 116,83               | 116,83 | 119,04 | 121,40 |     |     |  |
| FRANCE   | Prix de seuil<br>Prix franco frontière<br>Prélèvements   | Ff   | 560,36 |        | 560,36 | 570,71 <sup>1)</sup> |        |        |        |     |     |  |
|  |  | Ff   | 387,02 | 387,02 | 387,02 | 387,02               | 387,02 | 387,02 | 387,02 |     |     |  |
|  |  | Ff   | 170,34 | 170,34 | 177,59 | 180,69               | 180,69 | 180,69 | 180,69 |     |     |  |
| ITALIA   | Prezzi d'entrata<br>Prezzi franco-frontiera<br>Prelievi  | Lit  | 70.938 |        | 70.938 | 72.248 <sup>1)</sup> |        |        |        |     |     |  |
|  |  | Lit  | 50.244 | 50.244 | 50.244 | 50.244               | 50.244 | 50.244 | 50.244 |     |     |  |
|  |  | Lit  | 15.648 | 15.648 | 16.500 | 16.865               | 16.865 | 16.865 | 16.865 |     |     |  |
| NEDERLAND  | Drempelprijzen<br>Prijzen franco-grens<br>Heffingen  | Fl   | 364,72 |        |        |                      |        | 409,06 |        |     |     |  |
|  |  | Fl   | 283,77 | 283,77 | 283,77 | 283,77               | 283,77 | 283,77 | 283,77 |     |     |  |
|  |  | Fl   | 80,95  | 80,95  | 122,33 | 125,29               | 125,29 | 125,29 | 125,29 |     |     |  |

1) A partir de : / Ab : / A partire dal : / Vanaf : 10.4.1967

PRIX DE SEUIL  
SCHWELLENPREISE  
PREZZI D'ENTRATA  
DREMPELPRIJZEN

PRIX FRANCO FRONTIERE  
FREI-GRENZE-PREISE  
PREZZI FRANCO-FRONTIERA  
PRIJZEN FRANCO-GRENS

PRELEVEMENTS ENVERS PAYS TIERS  
ABSCHÖPFUNGEN GEGENÜBER DRITTLÄNDErn  
PRELIEVI VERSO PAESI TERZI  
HEFFINGEN TEGENOVER DERDE LANDEn

PRODUITS LAITIERS  
MILCHERZEUGNISSE  
PROD. LATT.-CAS.  
ZUIVELPRODUCTEN

100 Kg

| Pays<br>Land<br>Paese | Description - Beschreibung<br>Descrizione - Omschrijving                               |             | 1967  |        |        |        |        |        |        |        |        |        |
|-----------------------|--|-------------|---|--------|--------|--------|--------|--------|--------|--------|--------|--------|
|                       |  |             | JUL   |        |        |        | AUG    |        |        |        | SEP    |        |
|                       |  |             | 3-9   | 10-16  | 17-23  | 24-30  | 31-6   | 7-13   | 14-20  | 21-27  | 28-3   | 4-10   |
| PG 09 :               | Gouda et fromages du même groupe<br>Gouda e formaggi dello stesso gruppo               |             | Gouda und Käse derselben Gruppe<br>Gouda en kaasoorten van dezelfde groep               |        |        |        |        |        |        |        |        |        |
| UEBL/BLEU             | Prix de seuil-<br>Drempelprijzen   | Fb/<br>Flux | 5696,0  |        |        |        |        |        |        |        |        |        |
|                       | Prix franco frontière-<br>Prijzen franco-grens   | Fb/<br>Flux | 2966,0  | 2966,0 | 2966,0 | 2966,0 | 2966,0 | 2966,0 | 2966,0 | 2966,0 | 2966,0 | 2966,0 |
|                       | Prélèvements-<br>Heffingen   | Fb/<br>Flux | 2730,0  | 2730,0 | 2730,0 | 2730,0 | 2730,0 | 2730,0 | 2730,0 | 2730,0 | 2730,0 | 2730,0 |
| DEUTSCHLAND<br>(BR)   | Schwellenpreise  | DM          | 405,00  |        |        |        | 422,50 |        |        |        |        |        |
|                       | Frei-Grenze-Preise   | DM          | 237,28  | 237,28 | 237,28 | 237,28 | 237,28 | 237,28 | 237,28 | 237,28 | 237,28 | 237,28 |
|                       | Abschöpfungen  | DM          | 152,71  | 152,71 | 169,54 | 169,54 | 169,54 | 169,54 | 169,54 | 169,54 | 169,54 | 169,54 |
| FRANCE                | Prix de seuil  | Ff          | 569,68  |        |        |        |        |        |        |        |        |        |
|                       | Prix franco frontière  | Ff          | 292,87  | 292,87 | 292,87 | 292,87 | 292,87 | 292,87 | 292,87 | 292,87 | 292,87 | 292,87 |
|                       | Prélèvements   | Ff          | 276,81  | 276,81 | 276,81 | 276,81 | 276,81 | 276,81 | 276,81 | 276,81 | 276,81 | 276,81 |
| ITALIA                | Prezzi d'entrata   | Lit         | 74.844  |        |        |        |        |        |        |        |        |        |
|                       | Prezzi franco-frontiera  | Lit         | 38.325  | 38.325 | 38.325 | 38.325 | 38.325 | 38.325 | 38.325 | 38.325 | 38.325 | 38.325 |
|                       | Prelievi   | Lit         | 31.196  | 31.196 | 31.196 | 31.196 | 31.196 | 31.196 | 31.196 | 31.196 | 31.196 | 31.196 |
| NEDERLAND             | Drempelprijzen   | Fl          | 354,88  |        |        |        |        |        |        |        |        |        |
|                       | Prijzen franco-grens   | Fl          | 214,74  | 214,74 | 214,74 | 214,74 | 214,74 | 214,74 | 214,74 | 214,74 | 214,74 | 214,74 |
|                       | Heffingen  | Fl          | 140,14  | 140,14 | 140,14 | 140,14 | 140,14 | 140,14 | 140,14 | 140,14 | 140,14 | 140,14 |
| PG 10 :               | Saint-Paulin et fromages du même groupe<br>Saint-paulin e formaggi dello stesso gruppo |             | Saint-Paulin und Käse derselben Gruppe<br>Saint-Paulin en kaasoorten van dezelfde groep |        |        |        |        |        |        |        |        |        |
| UEBL/BLEU             | Prix de seuil-<br>Drempelprijzen   | Fb/<br>Flux | 5.650,0   |        |        |        |        |        |        |        |        |        |
|                       | Prix franco frontière-<br>Prijzen franco-grens   | Fb/<br>Flux | 3919,5  | 3919,5 | 3919,5 | 3919,5 | 3919,5 | 3919,5 | 3919,5 | 3919,5 | 3919,5 | 3919,5 |
|                       | Prélèvements-<br>Heffingen   | Fb/<br>Flux | 1730,5  | 1730,5 | 1730,5 | 1730,5 | 1730,5 | 1730,5 | 1730,5 | 1730,5 | 1730,5 | 1730,5 |
| DEUTSCHLAND<br>(BR)   | Schwellenpreise  | DM          | 447,00  |        |        |        | 451,75 |        |        |        |        |        |
|                       | Frei-Grenze-Preise   | DM          | 313,56  | 313,56 | 313,56 | 313,56 | 313,56 | 313,56 | 313,56 | 313,56 | 313,56 | 313,56 |
|                       | Abschöpfungen  | DM          | 116,83  | 116,83 | 121,40 | 121,40 | 121,40 | 121,40 | 121,40 | 121,40 | 121,40 | 121,40 |
| FRANCE                | Prix de seuil  | Ff          | 570,71  |        |        |        |        |        |        |        |        |        |
|                       | Prix franco frontière  | Ff          | 387,02  | 387,02 | 387,02 | 387,02 | 387,02 | 387,02 | 387,02 | 387,02 | 387,02 | 387,02 |
|                       | Prélèvements   | Ff          | 180,69  | 180,69 | 180,69 | 180,69 | 180,69 | 180,69 | 180,69 | 180,69 | 180,69 | 180,69 |
| ITALIA                | Prezzi d'entrata   | Lit         | 72.248  |        |        |        |        |        |        |        |        |        |
|                       | Prezzi franco-frontiera  | Lit         | 50.244  | 50.244 | 50.244 | 50.244 | 50.244 | 50.244 | 50.244 | 50.244 | 50.244 | 50.244 |
|                       | Prelievi   | Lit         | 16.865  | 16.865 | 16.865 | 16.865 | 16.865 | 16.865 | 16.865 | 16.865 | 16.865 | 16.865 |
| NEDERLAND             | Drempelprijzen   | Fl          | 409,06  |        |        |        |        |        |        |        |        |        |
|                       | Prijzen franco-grens   | Fl          | 283,77  | 283,77 | 283,77 | 283,77 | 283,77 | 283,77 | 283,77 | 283,77 | 283,77 | 283,77 |
|                       | Heffingen  | Fl          | 125,29  | 125,29 | 125,29 | 125,29 | 125,29 | 125,29 | 125,29 | 125,29 | 125,29 | 125,29 |

PRIX DE SEUIL  
SCHWELLENPREISE  
PREZZI D'ENTRATA  
DREMPELPRIJZEN

PRIX FRANCO FRONTIERE  
FREI-GRENZE-PREISE  
PREZZI FRANCO-FRONTIERA  
PRIJZEN FRANCO-GRENS

PRELEVEMENTS ENVERS PAYS TIERS  
ABSCHÖPFUNGEN GEGENÜBER DRITTLÄNDERN  
PRELIEVI VERSO PAESI TERZI  
HEFFINGEN TEGENOVER DERDE LANDE

PRODUITS LAITIERS  
MILCHERZEUGNISSE  
PROD. LATT.-CAS.  
ZUIVELPRODUCTEN

100 Kg

| Pays<br>Land<br>Paese  | Description - Beschreibung<br>Descrizione - Omschrijving | 1 9 6 7  |        |        |          |        |        |            |        |     |     |  |
|--|--|--|--------|--------|----------|--------|--------|------------|--------|-----|-----|--|
|  |  | FEB  | MAR    | APR    | MAI      | JUN    | JUL    | AUG        | SEP    | OCT | NOV |  |
| PG 11 : Camembert et fromages du même groupe<br>Camembert e formaggi dello stesso gruppo |  | Camembert und Käse derselben Gruppe<br>Camembert en kaassoorten van dezelfde groep |        |        |          |        |        |            |        |     |     |  |
| UEBI/BLEU  | Prix de seuil - Drempelprijzen                           | Fb/Flux  | 5948,4 |        |          |        | 6025,0 |            |        |     |     |  |
|  | Prix franco frontière - Prijzen franco-grens             | Fb/Flux  | 4126,0 | 4126,0 | 4126,0   | 4126,0 | 4126,0 | 4126,0     | 4126,0 |     |     |  |
|  | Prélèvements - Heffingen                                 | Fb/Flux  | 1800,9 | 1800,9 | 1892,5   | 1899,0 | 1899,0 | 1899,0     | 1899,0 |     |     |  |
| DEUTSCHLAND<br>(BR)  | Schwellenpreise  | DM   | 475,87 |        |          |        | 482,00 |            |        |     |     |  |
|  | Frei-Grenze-Preise                                       | DM   | 330,08 | 330,08 | 330,08   | 330,08 | 330,08 | 330,08     | 330,08 |     |     |  |
|  | Abschöpfungen  | DM   | 126,37 | 126,37 | 133,47   | 133,98 | 133,98 | 133,98     | 133,98 |     |     |  |
| FRANCE   | Prix de seuil  | Ff   | 587,35 |        |          |        | 594,92 |            |        |     |     |  |
|  | Prix franco frontière                                    | Ff   | 407,41 | 407,41 | 407,41   | 407,41 | 407,41 | 407,41     | 407,41 |     |     |  |
|  | Prélèvements   | Ff   | 168,62 | 168,62 | 177,66   | 178,31 | 178,31 | 178,31     | 178,31 |     |     |  |
| ITALIA   | Prezzi d'entrata   | Lit  | 74.355 |        |          |        | 75.313 |            |        |     |     |  |
|  | Prezzi franco-frontiera                                  | Lit  | 52.825 | 52.825 | 52.825   | 52.825 | 52.825 | 52.825     | 52.825 |     |     |  |
|  | Prelievi   | Lit  | 15.973 | 15.973 | 17.055   | 17.132 | 17.132 | 17.132     | 17.132 |     |     |  |
| NEDERLAND  | Drempelprijzen   | Fl   | 430,66 |        |          |        | 436,21 |            |        |     |     |  |
|  | Prijzen franco-grens                                     | Fl   | 298,72 | 298,72 | 298,72   | 298,72 | 298,72 | 298,72     | 298,72 |     |     |  |
|  | Heffingen  | Fl   | 130,38 | 130,38 | 137,02   | 137,49 | 137,49 | 137,49     | 137,49 |     |     |  |
| PG 13 : Lactose  |  | Laktose  |        |        | Lattosio |        |        | Melksuiker |        |     |     |  |
| UEBI/BLEU  | Prix de seuil - Drempelprijzen                           | Fb/Flux  | 2012,5 |        |          |        | 2150,0 |            |        |     |     |  |
|  | Prix franco frontière - Prijzen franco-grens             | Fb/Flux  | 1264,0 | 1264,0 | 1264,0   | 1264,0 | 1264,0 | 1264,0     | 1264,0 |     |     |  |
|  | Prélèvements - Heffingen                                 | Fb/Flux  | 637,3  | 637,3  | 758,4    | 767,0  | 767,0  | 767,0      | 767,0  |     |     |  |
| DEUTSCHLAND<br>(BR)  | Schwellenpreise  | DM   | 161,00 |        |          |        | 172,00 |            |        |     |     |  |
|  | Frei-Grenze-Preise                                       | DM   | 101,12 | 101,12 | 101,12   | 101,12 | 101,12 | 101,12     | 101,12 |     |     |  |
|  | Abschöpfungen  | DM   | 53,95  | 53,95  | 63,82    | 64,53  | 64,53  | 64,53      | 64,53  |     |     |  |
| FRANCE   | Prix de seuil  | Ff   | 221,17 |        |          |        | 212,29 |            |        |     |     |  |
|  | Prix franco frontière                                    | Ff   | 124,81 | 124,81 | 124,81   | 124,81 | 124,81 | 124,81     | 124,81 |     |     |  |
|  | Prélèvements   | Ff   | 53,36  | 53,36  | 46,73    | 46,26  | 46,26  | 46,26      | 46,26  |     |     |  |
| ITALIA   | Prezzi d'entrata   | Lit  | 29.688 |        |          |        | 26.875 |            |        |     |     |  |
|  | Prezzi franco-frontiera                                  | Lit  | 15.800 | 15.800 | 15.800   | 15.800 | 15.800 | 15.800     | 15.800 |     |     |  |
|  | Prelievi   | Lit  | 11.431 | 11.431 | 9.029    | 8.857  | 8.857  | 8.857      | 8.857  |     |     |  |
| NEDERLAND  | Drempelprijzen   | Fl   | 145,71 |        |          |        | 155,66 |            |        |     |     |  |
|  | Prijzen franco-grens                                     | Fl   | 91,51  | 91,51  | 91,51    | 91,51  | 91,51  | 91,51      | 91,51  |     |     |  |
|  | Heffingen  | Fl   | 47,42  | 47,42  | 56,27    | 56,90  | 56,90  | 55,08      | 55,08  |     |     |  |

PRIX DE SEUIL                      PRIX FRANCO FRONTIERE                      PRELEVEMENTS ENVERS PAYS TIERS  
 SCHWELLENPREISE                      FREI-GRENZE-PREISE                      ABSCHÖPFUNGEN GEGENÜBER DRITTLÄNDERN  
 PREZZI D'ENTRATA                      PREZZI FRANCO-FRONTIERA                      PRELIEVI VERSO PAESI TERZI  
 DREMPELPRIJZEN                      PRIJZEN FRANCO-GRENS                      HEFFINGEN TEGENOVER DERDE LANDEN

PRODUITS LAITIERS  
 MILCHERZEUGNISSE  
 PROD. LATT.-CAS.  
 ZUIVELPRODUCTEN

100 Kg

| Pays<br>Land<br>Paese  | Description - Beschreibung<br>Descrizione - Omschrijving  |             | 1967                                |        |        |   |          |        |        |        |            |        |
|--|---|-------------|-------------------------------------|--------|--------|---|----------|--------|--------|--------|------------|--------|
|  |   |             | JUL                                 |        |        |   | AUG      |        |        |        | SEP        |        |
|  |   |             | 3-9                                 | 10-16  | 17-23  | 24-30                                     | 31-6     | 7-13   | 14-20  | 21-27  | 28-3       | 4-10   |
| PG 11 : Camembert et fromages du même groupe<br>Camembert e formaggi dello stesso gruppo |   |             | Camembert und Käse derselben Gruppe |        |        | Camembert en kaasorten van dezelfde groep |          |        |        |        |            |        |
| UEBL/BLEU  | Prix de seuil-<br>Drempelprijzen<br>Prix franco frontière-<br>Prijzen franco-grens<br>Prélèvements -<br>Heffingen | Fb/<br>Flux | 6025,0                              |        |        |   |          |        |        |        |            |        |
|  |   | Fb/<br>Flux | 4126,0                              | 4126,0 | 4126,0 | 4126,0                                    | 4126,0   | 4126,0 | 4126,0 | 4126,0 | 4126,0     | 4126,0 |
|  |   | Fb/<br>Flux | 1899,0                              | 1899,0 | 1899,0 | 1899,0                                    | 1899,0   | 1899,0 | 1899,0 | 1899,0 | 1899,0     | 1899,0 |
| DEUTSCHLAND<br><br>(BR)  | Schwellenpreise   | DM          | 482,0                               |        |        |   |          |        |        |        |            |        |
|  | Frei-Grenze-Preise  | DM          | 330,08                              | 330,08 | 330,08 | 330,08                                    | 330,08   | 330,08 | 330,08 | 330,08 | 330,08     |        |
|  | Abschöpfungen   | DM          | 133,98                              | 133,98 | 133,98 | 133,98                                    | 133,98   | 133,98 | 133,98 | 133,98 | 133,98     |        |
| FRANCE   | Prix de seuil   | Ff          | 594,92                              |        |        |   |          |        |        |        |            |        |
|  | Prix franco frontière   | Ff          | 407,41                              | 407,41 | 407,41 | 407,41                                    | 407,41   | 407,41 | 407,41 | 407,41 | 407,41     |        |
|  | Prélèvements  | Ff          | 178,31                              | 178,31 | 178,31 | 178,31                                    | 178,31   | 178,31 | 178,31 | 178,31 | 178,31     |        |
| ITALIA   | Prezzi d'entrata  | Lit         | 75,313                              |        |        |   |          |        |        |        |            |        |
|  | Prezzi franco-frontiera   | Lit         | 52,825                              | 52,825 | 52,825 | 52,825                                    | 52,825   | 52,825 | 52,825 | 52,825 | 52,825     |        |
|  | Prelievi  | Lit         | 17,132                              | 17,132 | 17,132 | 17,132                                    | 17,132   | 17,132 | 17,132 | 17,132 | 17,132     |        |
| NEDERLAND  | Drempelprijzen  | Fl          | 436,21                              |        |        |   |          |        |        |        |            |        |
|  | Prijzen franco-grens  | Fl          | 298,72                              | 298,72 | 298,72 | 298,72                                    | 298,72   | 298,72 | 298,72 | 298,72 | 298,72     |        |
|  | Heffingen   | Fl          | 137,49                              | 137,49 | 137,49 | 137,49                                    | 137,49   | 137,49 | 137,49 | 137,49 | 137,49     |        |
| PG 13 : Lactose  |   |             | Laktose                             |        |        |   | Lattosio |        |        |        | Melksuiker |        |
| UEBL/BLEU  | Prix de seuil-<br>Drempelprijzen<br>Prix franco frontière-<br>Prijzen franco-grens<br>Prélèvements -<br>Heffingen | Fb/<br>Flux | 2.150,0                             |        |        |   |          |        |        |        |            |        |
|  |   | Fb/<br>Flux | 1264,0                              | 1264,0 | 1264,0 | 1264,0                                    | 1264,0   | 1264,0 | 1264,0 | 1264,0 | 1264,0     |        |
|  |   | Fb/<br>Flux | 767,0                               | 767,0  | 767,0  | 767,0                                     | 767,0    | 767,0  | 767,0  | 767,0  | 767,0      |        |
| DEUTSCHLAND<br><br>(BR)  | Schwellenpreise   | DM          | 172,00                              |        |        |   |          |        |        |        |            |        |
|  | Frei-Grenze-Preise  | DM          | 101,12                              | 101,12 | 101,12 | 101,12                                    | 101,12   | 101,12 | 101,12 | 101,12 | 101,12     |        |
|  | Abschöpfungen   | DM          | 64,53                               | 64,53  | 64,53  | 64,53                                     | 64,53    | 64,53  | 64,53  | 64,53  | 64,53      |        |
| FRANCE   | Prix de seuil   | Ff          | 212,29                              |        |        |   |          |        |        |        |            |        |
|  | Prix franco frontière   | Ff          | 124,81                              | 124,81 | 124,81 | 124,81                                    | 124,81   | 124,81 | 124,81 | 124,81 | 124,81     |        |
|  | Prélèvements  | Ff          | 46,26                               | 46,26  | 46,26  | 46,26                                     | 46,26    | 46,26  | 46,26  | 46,26  | 46,26      |        |
| ITALIA   | Prezzi d'entrata  | Lit         | 26,875                              |        |        |   |          |        |        |        |            |        |
|  | Prezzi franco-frontiera   | Lit         | 15,800                              | 15,800 | 15,800 | 15,800                                    | 15,800   | 15,800 | 15,800 | 15,800 | 15,800     |        |
|  | Prelievi  | Lit         | 8,857                               | 8,857  | 8,857  | 8,857                                     | 8,857    | 8,857  | 8,857  | 8,857  | 8,857      |        |
| NEDERLAND  | Drempelprijzen  | Fl          | 155,66                              |        |        |   |          |        |        |        |            |        |
|  | Prijzen franco-grens  | Fl          | 91,51                               | 91,51  | 91,51  | 91,51                                     | 91,51    | 91,51  | 91,51  | 91,51  | 91,51      |        |
|  | Heffingen   | Fl          | 55,08                               | 55,08  | 55,08  | 55,08                                     | 55,08    | 55,08  | 55,08  | 55,08  | 55,08      |        |

PRIX DE SEUIL  
SCHWELLENPREISE  
PREZZI D'ENTRATA  
DREMPELPRIJZEN

PRIX FRANCO FRONTIERE  
FREI-GRENZE-PREISE  
PREZZI FRANCO-FRONTIERA  
PRIJZEN FRANCO-GRENS

PRELEVEMENTS ENVERS PAYS TIERS  
ABSCHOPFUNGEN GEGENUBER DRITTLANDERN  
PRELIEVI VERSO PAESI TERZI  
HEFFINGEN TEGENOVER DERDE LANDE

PRODUITS LAITIERS  
MILCHERZEUGNISSE  
PROD. LATT.-CAS.  
ZUIVELPRODUCTEN

Pour importations vers : Für Einfuhren nach : Per importazioni verso : Voor invoeren naar:

100 Kg

| Pays<br>Land<br>Paese  | Description - Beschreibung<br>Descrizione - Omschrijving | 1 9 6 7  |          |        |         |                       |        |        |        |     |     |  |
|--|--|--|----------|--------|---------|-----------------------|--------|--------|--------|-----|-----|--|
|  |  | FEB  | MAR      | APR    | MAI     | JUN                   | JUL    | AUG    | SEP    | OCT | NOV |  |
| BURAC :<br>Beurre fabriqué à partir de crème acide<br>Burro fabbricato con crema acida |  | Säuerrahmbutter<br>Boter bereid uit aangezuurde room |          |        |         |                       |        |        |        |     |     |  |
| BELGIQUE/<br>BELGIE  | Prix de seuil-<br>Drempelprijzen                         | Fb   | 10.363,0 |        |         | 10.363,0              |        |        |        |     |     |  |
|  | Prix franco frontière -<br>Prijzen franco grens          | Fb   | 2542,0   | 2525,0 | 2525,0  | 2525,0                | 2525,0 | 2330,0 | 2250,0 |     |     |  |
|  | Prélèvements-<br>Heffingen                               | Fb   | 7813,0   | 7813,0 | 7836,3  | 7838,0                | 7838,0 | 8033,2 | 8113,0 |     |     |  |
| DEUTSCHLAND<br>(BR)  | Schwellenpreise  | DM   | 733,49   |        |         | 740,00                |        |        |        |     |     |  |
|  | Frei-Grenze-Preise                                       | DM   | 203,36   | 202,00 | 202,00  | 202,00                | 202,00 | 186,40 | 180,00 |     |     |  |
|  | Abschöpfungen  | DM   | 508,80   | 508,80 | 516,57  | 517,12                | 517,12 | 532,73 | 539,12 |     |     |  |
| FRANCE   | Prix de seuil  | Ff   | 910,35   |        | 910,35  | 920,00 (1)            |        |        |        |     |     |  |
|  | Prix franco frontière                                    | Ff   | 251,00   | 249,32 | 249,32  | 249,32                | 249,32 | 230,07 | 222,17 |     |     |  |
|  | Prélèvements   | Ff   | 655,56   | 655,56 | 664,62  | 667,68                | 667,68 | 686,95 | 694,83 |     |     |  |
| ITALIA   | Prezzi d'entrata   | Lit  | 105.000  |        | 109.375 | 114.063 <sup>2)</sup> |        |        |        |     |     |  |
|  | Prezzi franco-frontiera                                  | Lit  | 32.606   | 32.500 | 32.500  | 32.500                | 32.500 | 29.394 | 28.125 |     |     |  |
|  | Prelievi   | Lit  | 66.231   | 66.231 | 70.215  | 70.500                | 74.319 | 78.012 | 79.282 |     |     |  |
| LUXEMBOURG   | Prix de seuil  | Flux   | 9.376,0  |        |         | 9.562,5               |        |        |        |     |     |  |
|  | Prix franco frontière                                    | Flux   | 2542,0   | 2525,0 | 2525,0  | 2525,0                | 2525,0 | 2330,0 | 2250,0 |     |     |  |
|  | Prélèvements   | Flux   | .        | .      | .       | .                     | .      | .      | .      |     |     |  |
| NEDERLAND  | Drempelprijzen   | Fl   | 565,63   |        |         | 628,31                |        |        |        |     |     |  |
|  | Prijzen franco-grens                                     | Fl   | 184,04   | 182,81 | 182,81  | 182,81                | 182,81 | 168,69 | 162,90 |     |     |  |
|  | Heffingen  | Fl   | 381,01   | 381,01 | 441,29  | 445,60                | 445,58 | 459,63 | 465,41 |     |     |  |
| BURDO :<br>Beurre fabriqué à partir de crème douce<br>Burro fabbricato con crema dolce |  | Süßrahmbutter<br>Boter bereid uit verse room         |          |        |         |                       |        |        |        |     |     |  |
| BELGIQUE/<br>BELGIE  | Prix de seuil-<br>Drempelprijzen                         | Fb   | 10.363,0 |        |         | 10.363,0              |        |        |        |     |     |  |
|  | Prix franco frontière-<br>Prijzen franco-grens           | Fb   | 2542,0   | 2525,0 | 2525,0  | 2525,0                | 2525,0 | 2330,0 | 2250,0 |     |     |  |
|  | Prélèvements -<br>Heffingen                              | Fb   | 7813,0   | 7813,0 | 7836,3  | 7838,0                | 7838,0 | 8033,2 | 8113,0 |     |     |  |
| DEUTSCHLAND<br>(BR)  | Schwellenpreise  | DM   | 733,49   |        |         | 740,00                |        |        |        |     |     |  |
|  | Frei-Grenze-Preise                                       | DM   | 203,36   | 202,00 | 202,00  | 202,00                | 202,00 | 186,40 | 180,00 |     |     |  |
|  | Abschöpfungen  | DM   | 508,80   | 508,80 | 516,57  | 517,12                | 517,12 | 532,73 | 539,12 |     |     |  |
| FRANCE   | Prix de seuil  | Ff   | 910,35   |        | 910,35  | 920,00 (1)            |        |        |        |     |     |  |
|  | Prix franco frontière                                    | Ff   | 251,00   | 249,32 | 249,32  | 249,32                | 249,32 | 230,07 | 222,17 |     |     |  |
|  | Prélèvements   | Ff   | 655,56   | 655,56 | 664,62  | 667,68                | 667,68 | 686,95 | 694,83 |     |     |  |
| ITALIA   | Prezzi d'entrata   | Lit  | 105.000  |        | 109.375 | 114.063 <sup>2)</sup> |        |        |        |     |     |  |
|  | Prezzi franco-frontiera                                  | Lit  | 32.606   | 32.500 | 32.500  | 32.500                | 32.500 | 29.394 | 28.125 |     |     |  |
|  | Prelievi   | Lit  | 66.231   | 66.231 | 70.215  | 70.500                | 74.319 | 78.012 | 79.282 |     |     |  |
| LUXEMBOURG   | Prix de seuil  | Flux   | 9376,0   |        |         | 9562,5                |        |        |        |     |     |  |
|  | Prix franco frontière                                    | Flux   | 2542,0   | 2525,0 | 2525,0  | 2525,0                | 2525,0 | 2330,0 | 2250,0 |     |     |  |
|  | Prélèvements   | Flux   | .        | .      | .       | .                     | .      | .      | .      |     |     |  |
| NEDERLAND  | Drempelprijzen   | Fl   | 565,63   |        |         | 628,31                |        |        |        |     |     |  |
|  | Prijzen franco-grens                                     | Fl   | 184,04   | 182,81 | 182,81  | 182,81                | 182,81 | 168,69 | 162,90 |     |     |  |
|  | Heffingen  | Fl   | 381,01   | 381,01 | 441,29  | 445,60                | 445,58 | 459,63 | 465,41 |     |     |  |

(1) à partir de : / ab : / a partire dal : / vanaf : 10.4.1967

(2) à partir de : / ab : / a partire dal : / vanaf : 5.6.1967

PRIX DE SEUIL                      PRIX FRANCO FRONTIERE                      PRELEVEMENTS ENVERS PAYS TIERS  
 SCHWELLENPREISE                      FREI-GRENZE-PREISE                      ABSCHÖPFUNGEN GEGENÜBER DRITTLÄNDERN  
 PREZZI D'ENTRATA                      PREZZI FRANCO-FRONTIERA                      PRELIEVI VERSO PAESI TERZI  
 DREMPELPRIJZEN                      PRIJZEN FRANCO-GRENS                      HEFFINGEN TEGENOVER DERDE LANDEN

PRODUITS LAITIERS  
 MILCHERZEUGNISSE  
 PROD. LATT.-CAS.  
 ZUIVELPRODUCTEN

Pour importations vers :    Für Einfuhren nach :    Per importazioni verso :    Voor invoeren naar :

100 Kg

| Pays<br>Land<br>Paese | Description - Beschreibung<br>Descrizione - Omschrijving |   | 1 9 6 7  |        |        |        |   |        |        |        |        |        |
|-----------------------|--|---|----------|--------|--------|--------|---|--------|--------|--------|--------|--------|
|                       |  |   | JUL      |        |        |        | AUG   |        |        |        | SEP    |        |
|                       |  |   | 3-9      | 10-16  | 17-23  | 24-30  | 31-6  | 7-13   | 14-20  | 21-27  | 28-3   | 4-10   |
| <b>BURAC :</b>        |  | Beurre fabriqué à partir de crème acide<br>Burro fabbricato con crema acida |          |        |        |        | Smauerrahmbutter<br>Boter bereid uit aangezuurde room |        |        |        |        |        |
| BELGIQUE/<br>BELGIE   | Prix de seuil-<br>Drempelprijzen                         | Fb  | 10.363,0 |        |        |        |   |        |        |        |        |        |
|                       | Prix franco frontière -<br>Prijsen franco grens          | Fb  | 2525,0   | 2250,0 | 2250,0 | 2250,0 | 2250,0  | 2250,0 | 2250,0 | 2250,0 | 2250,0 | 2250,0 |
|                       | Prélèvements-<br>Heffingen                               | Fb  | 7838,0   | 8113,0 | 8113,0 | 8113,0 | 8113,0  | 8113,0 | 8113,0 | 8113,0 | 8113,0 |        |
| DEUTSCHLAND<br>(BR)   | Schwellenpreise  | DM  | 740,00   |        |        |        |   |        |        |        |        |        |
|                       | Frei-Grenze-Preise                                       | DM  | 202,00   | 180,00 | 180,00 | 180,00 | 180,00  | 180,00 | 180,00 | 180,00 | 180,00 | 180,00 |
|                       | Abschöpfungen  | DM  | 517,12   | 539,12 | 539,12 | 539,12 | 539,12  | 539,12 | 539,12 | 539,12 | 539,12 |        |
| FRANCE                | Prix de seuil  | Ff  | 920,00   |        |        |        |   |        |        |        |        |        |
|                       | Prix franco-frontière                                    | Ff  | 249,32   | 222,17 | 222,17 | 222,17 | 222,17  | 222,17 | 222,17 | 222,17 | 222,17 | 222,17 |
|                       | Prélèvements   | Ff  | 667,68   | 694,83 | 694,83 | 694,83 | 694,83  | 694,83 | 694,83 | 694,83 | 694,83 |        |
| ITALIA                | Prezzi d'entrata   | Lit   | 114.063  |        |        |        |   |        |        |        |        |        |
|                       | Prezzi franco-frontiera                                  | Lit   | 32.500   | 28.125 | 28.125 | 28.125 | 28.125  | 28.125 | 28.125 | 28.125 | 28.125 | 28.125 |
|                       | Prelievi   | Lit   | 74.907   | 79.282 | 79.282 | 79.282 | 79.282  | 79.282 | 79.282 | 79.282 | 79.282 |        |
| LUXEMBOURG            | Prix de seuil  | Flux  | 9.562,5  |        |        |        |   |        |        |        |        |        |
|                       | Prix franco frontière                                    | Flux  | 2525,0   | 2250,0 | 2250,0 | 2250,0 | 2250,0  | 2250,0 | 2250,0 | 2250,0 | 2250,0 | 2250,0 |
|                       | Prélèvements   | Flux  | .        | .      | .      | .      | .   | .      | .      | .      | .      |        |
| NEDERLAND             | Drempelprijzen   | F1  | 628,31   |        |        |        |   |        |        |        |        |        |
|                       | Prijzen franco-grens                                     | F1  | 182,81   | 162,90 | 162,90 | 162,90 | 162,90  | 162,90 | 162,90 | 162,90 | 162,90 | 162,90 |
|                       | Heffingen  | F1  | 445,50   | 465,41 | 465,41 | 465,41 | 465,41  | 465,41 | 465,41 | 465,41 | 465,41 |        |
| <b>BURDO :</b>        |  | Beurre fabriqué à partir de crème douce<br>Burro fabbricato con crema dolce |          |        |        |        | Süßrahmbutter<br>Boter bereid uit verse room          |        |        |        |        |        |
| BELGIQUE/<br>BELGIE   | Prix de seuil-<br>Drempelprijzen                         | Fb  | 10.363,0 |        |        |        |   |        |        |        |        |        |
|                       | Prix franco frontière-<br>Prijsen franco-grens           | Fb  | 2525,0   | 2250,0 | 2250,0 | 2250,0 | 2250,0  | 2250,0 | 2250,0 | 2250,0 | 2250,0 | 2250,0 |
|                       | Prélèvements -<br>Heffingen                              | Fb  | 7838,0   | 8113,0 | 8113,0 | 8113,0 | 8113,0  | 8113,0 | 8113,0 | 8113,0 | 8113,0 |        |
| DEUTSCHLAND<br>(BR)   | Schwellenpreise  | DM  | 740,00   |        |        |        |   |        |        |        |        |        |
|                       | Frei-Grenze-Preise                                       | DM  | 202,00   | 180,00 | 180,00 | 180,00 | 180,00  | 180,00 | 180,00 | 180,00 | 180,00 | 180,00 |
|                       | Abschöpfungen  | DM  | 517,12   | 539,12 | 539,12 | 539,12 | 539,12  | 539,12 | 539,12 | 539,12 | 539,12 |        |
| FRANCE                | Prix de seuil  | Ff  | 920,00   |        |        |        |   |        |        |        |        |        |
|                       | Prix franco frontière                                    | Ff  | 249,32   | 222,17 | 222,17 | 222,17 | 222,17  | 222,17 | 222,17 | 222,17 | 222,17 | 222,17 |
|                       | Prélèvements   | Ff  | 667,68   | 694,83 | 694,83 | 694,83 | 694,83  | 694,83 | 694,83 | 694,83 | 694,83 |        |
| ITALIA                | Prezzi d'entrata   | Lit   | 114.063  |        |        |        |   |        |        |        |        |        |
|                       | Prezzi franco-frontiera                                  | Lit   | 32.500   | 28.125 | 28.125 | 28.125 | 28.125  | 28.125 | 28.125 | 28.125 | 28.125 | 28.125 |
|                       | Prelievi   | Lit   | 74.907   | 79.282 | 79.282 | 79.282 | 79.282  | 79.282 | 79.282 | 79.282 | 79.282 |        |
| LUXEMBOURG            | Prix de seuil  | Flux  | 9.562,5  |        |        |        |   |        |        |        |        |        |
|                       | Prix franco frontière                                    | Flux  | 2525,0   | 2250,0 | 2250,0 | 2250,0 | 2250,0  | 2250,0 | 2250,0 | 2250,0 | 2250,0 | 2250,0 |
|                       | Prélèvements   | Flux  | .        | .      | .      | .      | .   | .      | .      | .      | .      |        |
| NEDERLAND             | Drempelprijzen   | F1  | 628,31   |        |        |        |   |        |        |        |        |        |
|                       | Prijzen franco-grens                                     | F1  | 182,81   | 162,90 | 162,90 | 162,90 | 162,90  | 162,90 | 162,90 | 162,90 | 162,90 | 162,90 |
|                       | Heffingen  | F1  | 445,50   | 465,41 | 465,41 | 465,41 | 465,41  | 465,41 | 465,41 | 465,41 | 465,41 |        |



PRIX DE SEUIL  
SCHWELLENPREISE  
PREZZI D'ENTRATA  
DREMPELPRIJZEN

PRIX FRANCO FRONTIERE  
FREI-GRENZE-PREISE  
PREZZI FRANCO-FRONTIERA  
PRIJZEN FRANCO-GRENS

PRELEVEMENTS ENVERS PAYS TIERS  
ABSCHOPFUNGEN GEGENUBER DRITTLANDERN  
PRELIEVI VERSO PAESI TERZI  
HEFFINGEN TEGENOVER DERDE LANDEN

PRODUITS LAITIERS  
MILCHERZEUGNISSE  
PROD. LATT.-CAS.  
ZUIVELPRODUCTEN

100 Kg

| Pays<br>Land<br>Paese | Description - Beschreibung<br>Descrizione - Omschrijving | 1967     |        |        |        |        |                      |        |        |     |     |
|-----------------------|--|----------|--------|--------|--------|--------|----------------------|--------|--------|-----|-----|
|                       |  | FEB      | MAR    | APR    | MAI    | JUN    | JUL                  | AUG    | SEP    | OCT | NOV |
| CHE: Cheddar          |  |          |        |        |        |        |                      |        |        |     |     |
| UEBI/BLEU             | Prix de seuil - Drempelprijzen                           | Fb/Flux  | 3813,0 |        | 3813,0 |        | 5075,0 <sup>2)</sup> |        |        |     |     |
|                       | Prix franco frontière - Prijzen franco-grens             | Fb/Flux  | 2325,0 | 2325,0 | 2325,0 | 2325,0 | 2325,0               | 2325,0 | 2600,0 |     |     |
|                       | Prélèvements - Heffingen                                 | Fb/Flux  | 1454,0 | 1454,0 | 1485,7 | 1488,0 | 2581,7               | 2750,0 | 2475,0 |     |     |
| DEUTSCHLAND<br>(BR)   | Schwellenpreise  | DM       | 305,04 |        | 305,04 |        | 406,00 <sup>2)</sup> |        |        |     |     |
|                       | Frei-Grenze-Preise                                       | DM       | 186,00 | 186,00 | 186,00 | 186,00 | 186,00               | 186,00 | 208,00 |     |     |
|                       | Abschöpfungen  | DM       | 105,11 | 105,11 | 107,65 | 107,83 | 169,34               | 204,95 | 182,95 |     |     |
| FRANCE                | Prix de seuil  | Ff       | 376,50 |        | 375,50 |        | 501,11 <sup>2)</sup> |        |        |     |     |
|                       | Prix franco frontière                                    | Ff       | 229,57 | 229,57 | 229,57 | 229,57 | 229,57               | 229,57 | 256,73 |     |     |
|                       | Prélèvements   | Ff       | 143,57 | 143,57 | 146,71 | 146,93 | 254,93               | 271,54 | 244,38 |     |     |
| ITALIA                | Prezzi d'entrata   | Lit      | 47.663 |        | 47.663 |        | 63438 <sup>2)</sup>  |        |        |     |     |
|                       | Prezzi franco-frontiera                                  | Lit      | 29063  | 29063  | 29063  | 29063  | 29063                | 29.063 | 32.500 |     |     |
|                       | Prelievi   | Lit      | 14782  | 14782  | 15179  | 15207  | 27908                | 29.862 | 26.425 |     |     |
| NEDERLAND             | Drempelprijzen   | Fl       | 276,06 |        | 276,06 |        | 367,43 <sup>2)</sup> |        |        |     |     |
|                       | Prijzen franco-grens                                     | Fl       | 168,33 | 168,33 | 168,33 | 168,33 | 168,33               | 168,33 | 188,24 |     |     |
|                       | Heffingen  | Fl       | 105,27 | 105,27 | 107,57 | 107,73 | 186,92               | 199,10 | 179,19 |     |     |
| TIL: Tilsit           |  | Tilsiter |        | Tilsit |        | Tilsit |                      |        |        |     |     |
| UEBI/BLEU             | Prix de seuil - Drempelprijzen                           | Fb/Flux  | 5537,0 |        | 5696,0 |        |                      |        |        |     |     |
|                       | Prix franco frontière - Prijzen franco-grens             | Fb/Flux  | 3499,8 | 3519,5 | 3584,4 | 3579,7 | 3573,3               | 3574,0 | 3574,0 |     |     |
|                       | Prélèvements - Heffingen                                 | Fb/Flux  | 2046,5 | 2046,5 | 2103,0 | 2107,0 | 2107,0               | 2107,0 | 2107,0 |     |     |
| DEUTSCHLAND<br>(BR)   | Schwellenpreise  | DM       | 361,30 |        | 405,00 |        |                      |        |        |     |     |
|                       | Frei-Grenze-Preise                                       | DM       | 279,98 | 281,56 | 286,75 | 286,37 | 285,86               | 285,92 | 285,92 |     |     |
|                       | Abschöpfungen  | DM       | 66,75  | 66,75  | 100,46 | 102,87 | 102,87               | 111,59 | 120,90 |     |     |
| FRANCE                | Prix de seuil  | Ff       | 558,25 |        | 558,25 |        | 569,68 (1)           |        |        |     |     |
|                       | Prix franco frontière                                    | Ff       | 345,57 | 347,52 | 353,92 | 353,46 | 352,83               | 352,90 | 352,90 |     |     |
|                       | Prélèvements   | Ff       | 211,17 | 211,17 | 212,36 | 215,30 | 215,30               | 215,30 | 215,30 |     |     |
| ITALIA                | Prezzi d'entrata   | Lit      | 72.500 |        | 74.844 |        |                      |        |        |     |     |
|                       | Prezzi franco-frontiera                                  | Lit      | 44998  | 45244  | 46054  | 45996  | 45916                | 45.925 | 45.925 |     |     |
|                       | Prelievi   | Lit      | 22155  | 22155  | 23324  | 23408  | 23408                | 23.408 | 23.408 |     |     |
| NEDERLAND             | Drempelprijzen   | Fl       | 319,01 |        | 354,88 |        |                      |        |        |     |     |
|                       | Prijzen franco-grens                                     | Fl       | 253,39 | 254,81 | 259,51 | 259,17 | 258,70               | 258,76 | 258,76 |     |     |
|                       | Heffingen  | Fl       | 64,52  | 64,52  | 93,01  | 95,04  | 95,04                | 95,04  | 95,04  |     |     |

(1) à partir de: / ab: / a partire dal: / vanaf: 10. 4. 1967

(2) à partir de : / ab : / a partire dal : / vanaf 5.6.1967

PRIX DE SEUIL                      PRIX FRANCO FRONTIERE                      PRELEVEMENTS ENVERS PAYS TIERS  
 SCHWELLENPREISE                      FREI-GRENZE-PREISE                      ABSCHÖPFUNGEN GEGENÜBER DRITTLÄNDERN  
 PREZZI D'ENTRATA                      PREZZI FRANCO-FRONTIERA                      PRELIEVI VERSO PAESI TERZI  
 DREMPELPRIJZEN                      PRIJZEN FRANCO-GRENS                      HEFFINGEN TEGENOVER DERDE LANDEN

PRODUITS LAITIERS  
 MILCHERZEUGNISSE  
 PROD. LATT.-CAS.  
 ZUIVELPRODUCTEN

100 Kg

| Pays<br>Land<br>Paese | Description - Beschreibung<br>Descrizione - Omschrijving |             | 1 9 6 7  |        |        |        |                      |        |        |        |        |        |
|-----------------------|--|-------------|--|--------|--------|--------|----------------------|--------|--------|--------|--------|--------|
|                       |  |             | JUL  |        |        |        |                      | AUG    |        |        |        | SEP    |
|                       |  |             | 3-9  | 10-16  | 17-23  | 24-30  | 31-6                 | 7-13   | 14-20  | 21-27  | 28-3   | 4-10   |
| CHE :                 |  |             | C h e d d a r  |        |        |        |                      |        |        |        |        |        |
| UEBL/BLEU             | Prix de seuil-<br>Drempelprijzen                         | Fb/<br>Flux | 5075,0   |        |        |        |                      |        |        |        |        |        |
|                       | Prix franco frontière-<br>Prijsen franco-grens           | Fb/<br>Flux | 2325,0   | 2325,0 | 2325,0 | 2325,0 | 2600,0 <sup>1)</sup> | 2600,0 | 2600,0 | 2600,0 | 2600,0 | 2600,0 |
|                       | Prélèvements-<br>Heffingen                               | Fb/<br>Flux | 2750,0   | 2750,0 | 2750,0 | 2750,0 | 2475,0 <sup>1)</sup> | 2475,0 | 2475,0 | 2475,0 | 2475,0 |        |
| DEUTSCHLAND<br>(BR)   | Schwellenpreise  | DM          | 406,00   |        |        |        |                      |        |        |        |        |        |
|                       | Frei-Grenze-Preise                                       | DM          | 186,00   | 186,00 | 186,00 | 186,00 | 208,00 <sup>1)</sup> | 208,00 | 208,00 | 208,00 | 208,00 | 208,00 |
|                       | Abschöpfungen  | DM          | 204,95   | 204,95 | 204,95 | 204,95 | 182,95 <sup>1)</sup> | 182,95 | 182,95 | 182,95 | 182,95 |        |
| FRANCE                | Prix de seuil  | Ff          | 501,11   |        |        |        |                      |        |        |        |        |        |
|                       | Prix franco frontière                                    | Ff          | 229,57   | 229,57 | 229,57 | 229,57 | 256,73 <sup>1)</sup> | 256,73 | 256,73 | 256,73 | 256,73 | 256,73 |
|                       | Prélèvements   | Ff          | 271,54   | 271,54 | 271,54 | 271,54 | 244,38 <sup>1)</sup> | 244,38 | 244,38 | 244,38 | 244,38 |        |
| ITALIA                | Prezzi d'entrata   | Lit         | 63.438   |        |        |        |                      |        |        |        |        |        |
|                       | Prezzi franco-frontiera                                  | Lit         | 29.063   | 29.063 | 29.063 | 29.063 | 32.500 <sup>1)</sup> | 32.500 | 32.500 | 32.500 | 32.500 | 32.500 |
|                       | Prelievi   | Lit         | 29.862   | 29.862 | 29.862 | 29.862 | 26.425 <sup>1)</sup> | 26.425 | 26.425 | 26.425 | 26.425 |        |
| NEDERLAND             | Drempelprijzen   | F1          | 367,43   |        |        |        |                      |        |        |        |        |        |
|                       | Prijzen franco-grens                                     | F1          | 168,33   | 168,33 | 168,33 | 168,33 | 188,24 <sup>1)</sup> | 188,24 | 188,24 | 188,24 | 188,24 | 188,24 |
|                       | Heffingen  | F1          | 199,10   | 199,10 | 199,10 | 199,10 | 179,19 <sup>1)</sup> | 179,19 | 179,19 | 179,19 | 179,19 |        |
| TIL :                 |  |             | Tilsit                      Tilsiter                      Tilsit                      Tilsit |        |        |        |                      |        |        |        |        |        |
| UEBL/BLEU             | Prix de seuil-<br>Drempelprijzen                         | Fb/<br>Flux | 5696,0   |        |        |        |                      |        |        |        |        |        |
|                       | Prix franco frontière-<br>Prijsen franco-grens           | Fb/<br>Flux | 3574,0   | 3574,0 | 3574,0 | 3574,0 | 3574,0               | 3574,0 | 3574,0 | 3574,0 | 3574,0 | 3574,0 |
|                       | Prélèvements-<br>Heffingen                               | Fb/<br>Flux | 2107,0   | 2107,0 | 2107,0 | 2107,0 | 2107,0               | 2107,0 | 2107,0 | 2107,0 | 2107,0 |        |
| DEUTSCHLAND<br>(BR)   | Schwellenpreise  | DM          | 405,00   |        |        |        |                      | 422,50 |        |        |        |        |
|                       | Frei-Grenze-Preise                                       | DM          | 285,92   | 285,92 | 285,92 | 285,92 | 285,92               | 285,92 | 285,92 | 285,92 | 285,92 | 285,92 |
|                       | Abschöpfungen  | DM          | 102,87   | 102,87 | 120,90 | 120,90 | 120,90               | 120,90 | 120,90 | 120,90 | 120,90 |        |
| FRANCE                | Prix de seuil  | Ff          | 569,68   |        |        |        |                      |        |        |        |        |        |
|                       | Prix franco frontière                                    | Ff          | 352,90   | 352,90 | 352,90 | 352,90 | 352,90               | 352,90 | 352,90 | 352,90 | 352,90 | 352,90 |
|                       | Prélèvements   | Ff          | 215,30   | 215,30 | 215,30 | 215,30 | 215,30               | 215,30 | 215,30 | 215,30 | 215,30 |        |
| ITALIA                | Prezzi d'entrata   | Lit         | 74.844   |        |        |        |                      |        |        |        |        |        |
|                       | Prezzi franco-frontiera                                  | Lit         | 45.925   | 45.925 | 45.925 | 45.925 | 45.925               | 45.925 | 45.925 | 45.925 | 45.925 | 45.925 |
|                       | Prelievi   | Lit         | 23.408   | 23.408 | 23.408 | 23.408 | 23.408               | 23.408 | 23.408 | 23.408 | 23.408 |        |
| NEDERLAND             | Drempelprijzen   | F1          | 354,88   |        |        |        |                      |        |        |        |        |        |
|                       | Prijzen franco-grens                                     | F1          | 258,76   | 258,76 | 258,76 | 258,76 | 258,76               | 258,76 | 258,76 | 258,76 | 258,76 | 258,76 |
|                       | Heffingen  | F1          | 95,04  | 95,04  | 95,04  | 95,04  | 95,04                | 95,04  | 95,04  | 95,04  | 95,04  |        |

1) A partir du : / Ab : / A partire dal : / Vanaf : 1/8/1967



SERVICES DES PUBLICATIONS DES COMMUNAUTÉS EUROPÉENNES  
VERÖFFENTLICHUNGSSTELLEN DER EUROPÄISCHEN GEMEINSCHAFTEN  
SERVIZI PUBBLICAZIONI DELLE COMUNITÀ EUROPEE  
PUBLIKATIEDIENSTEN VAN DE EUROPESE GEMEENSCHAPPEN

8191/1-2-3-4/1967/5