

MARCHES AGRICOLES

AGRARMÄRKTE

MERCATI AGRICOLI

LANDBOUWMARKTEN

ECHANGES COMMERCIAUX - HANDELSAUSTAUSCH
SCAMBI COMMERCIALI - HANDEL

DIRECTION GENERALE DE L'AGRICULTURE, Division « Bilans, Etudes, Information »
GENERALDIREKTION LANDWIRTSCHAFT, Abteilung « Bilanzen, Studien, Information »
DIREZIONE GENERALE DELL' AGRICOLTURA, Divisione « Bilanci, Studi, Informazione »
DIRECTORAAT-GENERAAL LANDBOUW, Afdeling « Overzichten, Studies, Inlichtingen »
12, avenue de Broqueville, Bruxelles 15.

La reproduction des données est subordonnée à l'indication de la source
Inhaltswiedergabe nur mit Quellennachweis gestattet
La riproduzione del contenuto è subordinata alla citazione delle fonte
Het overnemen van gegevens is toegestaan mits duidelijke bronvermelding
Reference to this publication is requested for reproduction of any data

Direction Générale de l'Agriculture
Direction
"Economie et législation agricoles"
Division
"Bilans, Etudes, Information"

Ce bulletin fournit sur les feuilles vertes des données récentes sur les échanges des produits des secteurs: viande de porc, viande de volaille et oeufs des Etats membres.

Les produits du secteur "céréales" sont repris sur les feuilles blanches où les quantités importées durant les premiers mois de 1963 sont comparées mensuellement ou trimestriellement avec celles de la période correspondante des années 1961 et 1962 au total, en provenance des pays de la C.E.E. et des pays tiers.

Les résultats de la présente publication sont destinés à une information rapide. Il s'agit de données chiffrées de caractère fréquemment estimatif et qui demandent ensuite à être révisées ou confirmées.

Le bulletin suivant fournira en dehors des données récentes sur les échanges de produits réglementés, un aperçu étendu sur les échanges des produits des secteurs : viande de porc, viande de volaille et oeufs.

Bruxelles, le 5.11.1963

Generaldirektion Landwirtschaft

Direktion
Wirtschaft und Agrarrecht

Abteilung
"Bilanzen, Studien, Information"

Das vorliegende Heft liefert auf den grünen Seiten die neuesten Angaben über den Handelsaustausch von Erzeugnissen der Sektoren "Schweinefleisch", Geflügelfleisch" und "Eier" zwischen den Mitgliedstaaten.

Die weissen Seiten enthalten Angaben des Sektors "Getreide". Die während der ersten drei Monate des Jahres 1963 eingeführten Mengen sind monatlich und dreimonatlich mit den Einfuhrmengen der Jahre 1961 und 1962 insgesamt, aus EWG-Ländern und aus Drittländern verglichen.

Der Inhalt dieses Heftes dient einer schnellen Information. Die Zahlenangaben sind daher zum Teil Schätzwerte, die später bestätigt oder möglicherweise berichtigt werden müssen.

Das folgende Heft wird ausser den neuesten Angaben über den Handelsaustausch von Erzeugnissen, die den gemeinsamen Marktordnungen unterliegen, noch eine ausführliche Übersicht über den Handel von Schweinefleisch, Geflügelfleisch und Eiern enthalten.

Brüssel, den 5.11.1963

Direzione Generale dell'Agricoltura

Direzione
"Economia e Legislazione agrarie"

Divisione
"Bilanci, Studi, Informazione"

Nelle pagine VERDI di questo bollettino si trovano i dati recenti sugli scambi dei prodotti dei settori "carne de maiale" "pollame" e "uova" per gli Stati Membri.

Nelle pagine BIANCHE si trovano invece le quantità importate dei prodotti del settore "cereali". Tali dati concernenti le importazioni effettuate durante i primi mesi del 1963 sono stati messi a confronto, sia mensilmente che trimestralmente, con quelli del periodo corrispondente degli anni 1961 e 1962, in provenienza dai Paesi della C.E.E. e dai Paesi terzi.

I risultati della presente pubblicazione sono destinati ad una rapida informazione. Si tratta di dati molto spesso stimati e che in seguito debbono essere revisionati e confermati.

Il prossimo bollettino, a parte i dati recenti sugli scambi dei prodotti sottoposti a regolamento, considererà con un certo risalto gli scambi dei prodotti dei settori "carne di maiale", "pollame" e "uova".

Bruxelles, ~~21~~ 5.11.1963

Directoraat-Generaal Landbouw
Directoraat
"Landbouweconomie en wetgeving"
Afdeling
"Balansen, Studies, Inlichtingen"

Dit bulletin geeft op de groene bladzijden recente gegevens over de handel in produkten van de sectoren : varkensvlees, vlees van gevogelte en eieren van de lid-staten.

De produkten van de sector "graangewassen" komen op de witte bladzijden voor, waar de in de loop van de eerste maanden van 1963 ingevoerde hoeveelheden maandelijks of per trimester vergeleken worden met de overeenstemmende perioden van de jaren 1961 en 1962, in totaal, herkomstig uit de E.E.G en uit derde landen.

Het doel van deze publicatie bestaat er in snel inlichtigen te brengen. Het betreft hier berekende gegevens die meestal ramingen zijn en moeten herzien of bevestigd worden.

Het volgend bulletin zal buiten enkele recente gegevens over gereguleerde produkten, een uitgebreid overzicht geven van de handel in de produkten van de sectoren : varkensvlees, vlees van gevogelte en eieren.

Brussel, 5.11.1963

ECHANCES COMMERCIAUX

1963

HANDELSAUSTAUSCH

1963

S O M M A I R E

I N H A L T

Importations ou exportations quantitatives de quelques produits agricoles soumis aux règlements de la politique agricole commune en provenance ou à destination des pays de la C.E.E. et des pays tiers

Mengenmäßige Ein- oder Ausfuhren für einige landwirtschaftliche Erzeugnisse die den gemeinschaftlichen Verordnungen unterworfen sind, herkommend aus oder mit Bestimmung nach EWG ländern

Pages/Seiten

B.R. DEUTSCHLAND

- Importations du mois d'août 1963 A - Einfuhren für den Monat August 1963

FRANCE

- Importations du mois de septembre 1963 B - Einfuhren für den Monat September 1963
 - Exportations du mois de septembre 1963 C - Ausfuhren für den Monat September 1963

ITALIA

- Importations du mois de juillet 1963 D - Einfuhren für den Monat Juli 1963
 - Importations du mois d'août 1963 E - Einfuhren für den Monat August 1963

NEDERLAND

- Exportations du mois d'août 1963 F - Ausfuhren für den Monat August 1963

U.E.B.L.

- Exportations du mois de juin 1963 G - Ausfuhren für den Monat Juni 1963
 - Exportations du mois de juillet 1963 H - Ausfuhren für den Monat Juli 1963

R.F. ALLEMAGNE

Importations du mois d'août 1963

B.R. DEUTSCHLAND

Einfuhren des Monats August 1963

B. R. DEUTSCHLAND

IMPORTATIONS DU MOIS D'AOUT 1963

EINFUHREN FÜR DEN MONAT AUGUST 1963

Q = Tonnes

H = Tonnen

Produits / Erzeugnisse	Total général Insgesamt	C.E.E./EWG			Pays tiers - Drittländer		
		Total Zusammen			Total Zusammen	Principaux pays Wichtigste Länder	
Truies de boucherie / Schlachtsauen (nombre - Stück)	11.183	-	-	-	11.183	Danemark/Dänemark	11.183
Autres porcs destinés à l'abattage Andere Schlachtschweine (nombre - Stück)	1.663	1.663	France Nederland	100 1.763	-	-	-
Porcs de - de 35 Kg Schweine unter 35 Kg (nombre - Stück)	576	576	France	576	-	-	-
Poules et coqs à rôtir (en tonnes) Jungmasthühner (in Tonnen)	9.550	5.321	France Italia Nederland U.E.B.L./D.L.E.U.	346 15 3.872 500	4.245	Danemark/Dänemark Pologne/Polen U.S.A.	2.004 190 900
Autres poules (en tonnes) Andere Hühner (in Tonnen)	2.400	1.658	France Nederland U.E.B.L./D.L.E.U.	109 1.432 117	841	Danemark/Dänemark Pologne/Polen U.S.A.	422 10 407
Parties de volaille (en tonnes) Teile von Vögeln (in Tonnen)	754	10	Nederland	10	744	Danemark-Dänemark U.S.A.	9 735
Jeufs en coquille (en tonnes) Schalen Eier (in Tonnen)	11.050	6.901	France Nederland U.E.B.L./D.L.E.U.	30 7.449 1.413	2.198	Danemark/Dänemark Pologne/Polen	793 524

FRANCE

Importations et exportations
du mois de septembre 1963



FRANKREICH

Einführen und Ausführen
des Monats September 1963

FRANCE

10717/V1/63

IMPORTATIONS DU MOIS DE SEPTEMBRE 1963
EINFUHREN DES MONATS SEPTEMBER 1963Q - Tonnes
M - Tonnen

Produits / Erzeugnisse	Total général Insgesamt	C.E.E. - EWG			Pays tiers - Drittländer		
		Total Zusammen	Pays / Länder		Total Zusammen	Principaux pays / Wichtigste Länder	
Animaux vivants de l'espèce porcine Lebende Schweine	3.194	3.126	Italia Nederland UEBL/BLEU	10 1.769 1.005	88	Hongrie/Ungarn Algérie/Algerien Maroc/Marokko	58 2 7
Porcs abattus avec ou sans tête Geschlachtete Schweine mit oder ohne Kopf	7.325	4.991	Nederland UEBL/BLEU	4.635 356	2.334	All. Démocr./D.D.R. Danemark/Dänemark U.S.A.	1.853 190 179
Volaille morte de basse-cour Geschlachtetes Geflügel	5	5	UEBL/BLEU	5	-	-	-
Oeufs en coquille Eier in der Schale	962	962	Nederland UEBL/BLEU	542 420	-	-	-
Blé dur Hartweizen	5.912	-	-	-	5.912	Tunisie/Tunesien Canada/Kanada Syrie/Syrien	4.762 636 513
Blé tendre et méteil Weichweizen und Mengkorn	16.188	-	-	-	16.188	Canada/Kanada U.S.A.	10.755 5.339
Seigle Roggen	13	-	-	-	13	Algérie/Algerien	13
Orge Gerste	-	-	-	-	-	-	-
Avoine Hafer	-	-	-	-	-	-	-

FRANCE

10717/VI/33

IMPORTATIONS DU MOIS DE SEPTEMBRE 1963
EINFÜHRUN DES MONATS SEPTEMBER 1963

Q - Tonnes
M - Tonnen

Produits / Erzeugnisse	Total général Insgesamt	C.E.E. - EWG		Pays tiers - Drittländer	
		Total Zusammen	Pays / Länder	Total Zusammen	Principaux pays / Wichtigste Länder
Maïs Mais	29.994	16.913	B.R. Deutschland Italia 260 16.653	13.081	U.S.A. Rép. Sud Afr./Südafr.Rep. Maroc/Marokko Rhodésie/Rhodesien 7.307 2.927 499 600
Autres Céréales Anderes Getreide	1.254	-	-	1.254	Maroc/Marokko Argentine/Argentinien Australie/Australien Turquie/Türkei 1.175 20 25 35

FRANCE

10717/VI/63

EXPORTATIONS DU MOIS DE SEPTEMBRE 1963
 AUSFUHREN DES MONATS SEPTEMBER 1963

Q - Tonnes
 M - Tonnen

Produits / Erzeugnisse	Total général Insgesamt	C.E.E. - ERG		Pays tiers - Drittländer	
		Total Zusammen	Pays / Länder	Total Zusammen	Principaux pays/Wichtigste Länder
Porcs abattus avec ou sans tête Geschlachtete Schweine mit oder ohne Kopf	4	-	-	4	Rép. Gabon 4
Volailles mortes et leurs abats autres que les foies Geschlachtetes Geflügel und Schlachtabfälle ausser Lebern	1.262	1.046	B.R. Deutschland 1.046	216	Suisse/Schweiz 109 Côte d'Ivoire/Elfenbeinküste 11 Algérie/Algerien 70
Œufs en coquilles Eier in der Schale	20	11	B.R. Deutschland 11	9	R. Sénégal 3 Algérie/Algerien 2 Guinée/Guinea 2 Gabon/Gabun 1
Blé dur Hartweizen	21	-	-	21	Suisse/Schweiz 20 Cameroon/Kamerun 1
Blé tendre et #stail Weichweizen und Mengkorn	40.194	11.620	B.R. Deutschland 3.511 Nederland 520 UEBL/BLEU 7.589	37.574	Royaume Uni/Ver. Königreich 11.474 Pologne/Polen 14.085 Suisse/Schweiz 3.296 Sénégal/Senegal 5.939 Norvège/Norwegen 2.150

FRANCE

10717/VI/63

EXPORTATIONS DU MOIS DE SEPTEMBRE 1963
 AUSFUHRUN DES MONATS SEPTEMBER 1963

Q - Tonnes
 M - Tonnes

Produits / Erzeugnisse	Total général Insgesamt	C.E.E. - EWG			Pays tiers - Drittländer		
		Total Zusammen	Pays / Länder		Total Zusammen	Principaux pays / Wichtigste Länder	
Orge Gerste	166.889	40.456	B.R. Deutschland Italia UEBL/ÖLEU	17.217 23.861 8.378	117.433	Pologne/Polen Suisse/Schweiz Espagne/Spanien Royaume Uni./Ver. Königreich Hongrie/Ungarn Japon/Japan	36.529 37.158 17.723 2.408 8.480 12.300
Mais Mais	36.037	35.397	B.R. Deutschland	35.397	640	Espagne/Spanien Suisse/Schweiz	180 460
Farine de Froment et d'épautre Mehl von Weizen oder Spelt	11.032	1.629	B.R. Deutschland	1.629	9.403	Andorre/Andorra Guyane Brit./Brit. Guyana Jamaïque/Jamaika Libye/Libyen Singapour/Singapour Rép. Malgache/Madagaska Polynésie/Polynestien	206 533 980 593 872 725 777
Malt non-torréfié Malz, nicht geröstet	1.518	1.399	B.R. Deutschland	1.399	119	Espagne/Spanien Suisse/Schweiz	79 40

I T A L I E

Importations des mois
de juillet et août 1963

I T A L I A

Einfuhren der Monate
Juli und August 1963

ITALIA

IMPORTATIONS DU MOIS DE JUILLET 1963
EINFUHRUNGEN FÜR DEN MONAT JULI 1963

Q = Tonnes
H = Tonnen

Produits / Erzeugnisse	Total général Insgesamt	C.E.E./EWG			Pays tiers - Drittländer		
		Total Zusammen	Pays / Länder		Total Zusammen	Principaux pays Nichtigste Länder	
Animaux vivants de l'espèce porcine Lebende Schweine	-	-	-	-	-	-	-
Volaille vivante de basse cour Lebendes Hausgeflügel	200	192	Nederland B.R. Deutschland U.E.B.L./B.L.E.U.	1,5 4 3	6	U.S.A. Israël	5 1
Viande de l'espèce porcine en carcasses ou demi-carcasses Schweinefleisch in ganzen oder halben Tier- körpern	13	-	-	-	13	Yougoslavie-Yougoslawien Suède-Schweden	7 6
Volaille morte non découpée Geschlachtetes Geflügel nicht zerschnitten	108	-	-	-	108	Danemark-Dänemark Europe orientale- Osteuropa	8 100
Oufs en coquille y compris les œufs à couver Eier in der Schale einschließlich Brut Eier	2.045	470	B.R. Deutschland Nederland U.E.B.L./B.L.E.U.	4 303 61	2.367	Europe orientale- Osteuropa Danemark-Dänemark Suède-Schweden	1.965 20 150
Oufs dépourvus de leurs coquilles et jaunes d'œufs Eier ohne Schale und Eigelb	291	-	-	-	291	Pologne-Polen Yougoslavie-Yougoslawien	176 63

- D -

10.7.74/1/33

ITALIA

IMPORTATIONS DU MOIS D'AOUT 1963

EINFUHREN FÜR DEN MONAT AUGUST 1963

Q = Tonnes

M = Tonnenn

Produits / Erzeugnisse	Total général Insgesamt	C.E.E./EWG			Pays tiers - Drittländer		
		Total Zusammen	Pays - Länder		Total Zusammen	Principaux pays Wichtigste Länder	
Animaux vivants de l'espèce porcine Lebende Schweine	-	-	-	-	-	-	-
Volaille vivante de basse cour Lebendes Hausgeflügel	26	25	Niederland U.E.B.L./B.L.E.U.	254 1	14	U.S.A. Israël	12 1
Viande de l'espèce porcine en carcasses ou demi-carcasses Schweinefleisch in ganzen oder halben Tier- körpern	29	-	-	-	29	Suède-Schweden	29
Volaille morte non découpée Geschlachtetes Geflügel nicht zerschnitten	76	-	-	-	76	Danemark-Dänemark Europe orientale Osteuropa	4 72
Oufs en coquille y compris les oufs à couver Eier in der Schale einschliesslich Brut Eier	3.794	901	R.F. Allemagne Niederland U.E.B.L./B.L.E.U.	16 664 221	2.893	Europe orientale Osteuropa Danemark-Dänemark Israël U.S.A. Royaume Un. Nord. Norvège Suède-Schweden	2.617 21 60 13 3 50
Oufs dépourvus de leurs coquilles et jaunes d'ocufs Eier ohne Schale und Eigelb	55	2	Niederland	2	53	Yougoslavie-Yugoslawien Israël	24 10



NETHERLAND

Exportations du mois d'août 1963

NIEDERLAND

Ausföhren des Monats August 1963

N E D E R L A N D

10717/V1/63

EXPORTATIONS DU MOIS D'AOUT 1963
AUSFUHREN FÜR DEN MONAT AUGUST 1963

Produits / Erzeugnisse	Total général Insgesamt	C.E.E. - EWG		Pays tiers - Drittländer		
		Total Zusammen	Pays / Länder	Total Zusammen	Principaux pays / Wichtigste Länder	
Truies vivantes de 160 kg ou plus (en nombre) Lebende Schlachtsauen von 160 kg oder mehr (Stück)	-	-	-	-	-	
Autres porcs vivants (en nombre) Andere lebende Schweine (Stück)	411	411	France	411	-	
Volaille vivante de plus de 185 gr (en 100 pièces) Lebendes Geflügel mit einem Stückgewicht von mehr als 185 g (in 100 Stück)	1.544	1.544	B.R. Deutschland France Italia UEBL/BLEU	668 8 865 3	-	
Volaille vivante d'un poids de 185 gr ou moins (en 100 pièces) Lebendes Geflügel mit einem Stückgewicht von 185 g oder minder (in 100 Stück)	5.286	2.828	B.R. Deutschland France Italia UEBL/BLEU	370 123 2.223 112	2.458 Portugal Iran Jordanie/Jordanien Arabie Saoudite/S. Arabien	476 809 301 159
Viande de porc en carcasse ou en demi-carcasse (en tonnes) Schweinefleisch in ganzen oder halben Tier- körpern (in Tonnen)	3.705	3.705	B.R. Deutschland France UEBL/BLEU	869 686 2.230	-	

N E D E R L A N D

10717/V1/63

EXPORTATIONS DU MOIS D'AOUT 1963
AUSFUHREN FÜR DEN MONAT AUGUST 1963

Produits / Erzeugnisse	Total général Insgesamt	C.E.E. - EWG		Pays tiers - Drittländer		
		Total Zusammen	Pays / Länder	Total Zusammen	Principaux pays / Wichtigste Länder	
Autres viandes de porc (en tonnes) Anderes Schweinefleisch (in Tonnen)	3.146	3.063	B.R. Deutschland France Italia UEBL/BLEU	1.128 1.270 585 80	83 Antilles Néerl. / Niederländische Antillen	33
Oeufs de poules en coquille (en 1000 pièces) Hühnereier in der Schale (in 1000 Stück)	147.486	148.002	B.R. Deutschland France Italia	129.386 3.990 6.626	7.484 Royaume Uni/Ver.Königreich Suisse/Schweiz Autriche/Oesterreich Algérie/Algerien	105 2.498 4.132 504
Volailles mortes (en tonnes) Geschlachtetes Geflügel (in Tonnen)	6.354	5.512	B.R. Deutschland France Italia UEBL/BLEU	5.404 51 11 46	842 Suisse/Schweiz Autriche/Oesterreich	475 294



U. E. B. L.

Exportations du mois de juin 1963

—

B. L. W. U.

Ausfuhren des Monats Juni 1963

U.E.S.L./D.L.E.U.

EXPORTATIONS DU MOIS DE JUIN 1963

AUSFUHREN FÜR DEN MONAT JUNI 1963

Q = Tonnes

Q = Tonnen

Produits / Erzeugnisse	Total général Insgesamt	C.E.E./EWG		Pays tiers - Drittländer			
		Total Zusammen	Pays - Länder	Total Zusammen	Principaux pays Wichtigste Länder		
Viande de porc, fraîche, réfrigérée, congelée Schweinefleisch, frisch, gekühlt, gefroren	110	110	B.R. Deutschland France	40 62	- -	-	
Malt/Malz	3.199	1.963	B.R. Deutschland Italie	1.068 60	1.231	Suisse-Schweiz Congo(Les)-Kongo(Les) Grèce-Griekenland Burundi et Rwanda Rhodésie-Rhodesien	320 526 100 133 152
Volaille de basse cour et leurs abats (à l'exclusion des foies) Geschlachtetes Hausgeflügel und Schlachtab- fälle (ausgenommen Lebern)	591	591	B.R. Deutschland France Niederland	544 18 29	-	-	
Préparations fourragères Zubereitete Futtermittel	2.860	841	B.R. Deutschland France Italie Niederland	2 314 441 64	2.019	Royaume Uni-Ver. König. Suède-Schweden Suisse-Schweiz Grèce-Griekenland Israël-Israël	1.979 18 4 8 10

U. E. B. L.

Exportations du mois de juillet 1963



B. L. W. U.

Ausfuhren des Monats Juli 1963

U.E.B.L./B.L.E.U.

EXPORTATIONS DU MOIS DE JUILLET 1963

AUSFUHRER FÜR DEN MONAT JULI 1963

Q = Tonnes
M = Tonnen

Produits / Erzeugnisse	Total général Insgesamt	C.E.E./ENG		Pays tiers / Drittländer			
		Total Zusammen	Pays/Länder	Total Zusammen	Principaux pays Wichtigste Länder		
Viande de porc, fraîche, réfrigérée, congelée Schweinefleisch, frisch, gekühlt, gefroren	47	47	Deutschland France	24 23	- -		
Malt - Malz	3.318	619	Deutschland Italie Nederland	440 80 99	2.699 R.S. Afric-R.S. Afrika Espagne-Espanjen Suisse-Schweiz Congo (Lo)-Kongo (Lo) Rhodésie/Rhodesien Angola Angola Portugal-Portugal	235 70 260 1.600 84 100 150	
Volaille de basse cour et leurs abats (à l'exclusion des foyes) Geschlachtetes Hrusgeflügel und Schlachtabfälle (ausgenommen Lebern)	755	715	Deutschland France	710 5	40	Algérie-Algerien 40	
Préparations fromagères Zubereitete Futtermittel	398	358	Deutschland France Italie Nederland	2 136 190 30	40	Suède-Schweden Portugal-Portugal	-23 20

S O M M A I R E

I N H A L T

Importations quantitatives de céréales au total, en provenance de la C.E.E. et des pays tiers au cours des années 1961, 1962 et des premiers mois de l'année 1963

Mengenmäßige Einfuhren für Getreide, insgesamt, herkommend aus EWG ländern und Drittländern für die Jahre 1961 und 1962 und den ersten Monaten des Jahres 1963

Pages
Seiten

R.F. ALLEMAGNE

- Froment
- Importations mensuelles au total en provenance de la C.E.E. et des pays tiers 2
- Importations cumulatives au total en provenance de la C.E.E. et des pays tiers 3
- Importations mensuelles en provenance des pays de la C.E.E. 4
- Importations mensuelles en provenance des principaux pays tiers 5
- Seigle
- Importations mensuelles au total en provenance de la C.E.E. et des pays tiers 6
- Importations cumulatives au total en provenance de la C.E.E. et des pays tiers 7
- Importations mensuelles en provenance des pays de la C.E.E. 8
- Importations mensuelles en provenance des principaux pays tiers 9

B.R. DEUTSCHLAND

- Weizen
- Monatliche Einfuhren insgesamt, herkommend aus der EWG und aus Drittländern
- Kumulative Einfuhren insgesamt aus der EWG und aus Drittländern
- Monatliche Einfuhren herkommend aus den EWG ländern
- Monatliche Einfuhren herkommend aus den wichtigsten Drittländern
- Roggen
- Monatliche Einfuhren insgesamt, herkommend aus der EWG und aus Drittländern
- Kumulative Einfuhren insgesamt aus der EWG und aus Drittländern
- Monatliche Einfuhren herkommend aus den EWG ländern
- Monatliche Einfuhren herkommend aus den wichtigsten Drittländern

10717/VI/63

Pages
Seiten

- Orge		- Gerste	
- Importations mensuelles au total en provenance de la C.E.E. et des pays tiers	10	- Monatliche Einfuhren insgesamt, herkommend aus der EWG und aus Drittländern	
- Importations cumulatives au total en provenance de la C.E.E. et des pays tiers	11	- Kumulative Einfuhren insgesamt aus der EWG und aus Drittländern	
- Importations mensuelles en provenance des pays de la C.E.E.	12	- Monatliche Einfuhren herkommend aus EWG ländern	
- Importations mensuelles en provenance des principaux pays tiers	13	- Monatliche Einfuhren herkommend aus den wichtigsten Drittländern	
- Avoine		- Hafer	
- Importations mensuelles au total en provenance de la C.E.E. et des pays tiers	14	- Monatliche Einfuhren insgesamt, herkommend aus der EWG und aus Drittländern	
- Importations cumulatives au total en provenance de la C.E.E. et des pays tiers	15	- Kumulative Einfuhren insgesamt aus der EWG und aus Drittländern	
- Importations mensuelles en provenance des pays de la C.E.E.	16	- Monatliche Einfuhren herkommend aus EWG ländern	
- Importations mensuelles en provenance des principaux pays tiers	17	- Monatliche Einfuhren herkommend aus den wichtigsten Drittländern	
- Maïs		- Mais	
- Importations mensuelles au total en provenance de la C.E.E. et des pays tiers	18	- Monatliche Einfuhren insgesamt, herkommend aus der EWG und aus Drittländern	
- Importations cumulatives au total en provenance de la C.E.E. et des pays tiers	19	- Kumulative Einfuhren insgesamt aus der EWG und aus Drittländern	
- Importations mensuelles en provenance des pays de la C.E.E.	20	- Monatliche Einfuhren herkommend aus den EWG ländern	
- Importations mensuelles en provenance des principaux pays tiers	21	- Monatliche Einfuhren herkommend aus den wichtigsten Drittländern	

	Pages Seiten	
- Autres céréales		- Anderes Getreide
- Importations mensuelles au total en provenance de la C.E.E. et des pays tiers	22	- Monatliche Einfuhren insgesamt, herkommend aus der EWG und aus Drittländern
- Importations cumulatives au total en provenance de la C.E.E. et des pays tiers	23	- Kumulative Einfuhren insgesamt aus der EWG und aus Drittländern
- Importations mensuelles en provenance des pays de la C.E.E.	24	- Monatliche Einfuhren herkommend aus den EWG ländern
- Importations mensuelles en provenance des principaux pays tiers	25	- Monatliche Einfuhren herkommend aus den wichtigsten Drittländern

FRANCE

- Blé tendre	
- Importations trimestrielles au total en provenance de la C.E.E. et des pays tiers	28
- Importations cumulatives au total en provenance de la C.E.E. et des pays tiers	29
- Importations trimestrielles en provenance des pays de la C.E.E.	30
- Importations trimestrielles en provenance des principaux pays tiers	31
- Blé dur	
- Importations trimestrielles au total en provenance de la C.E.E. et des pays tiers	32
- Importations cumulatives au total en provenance de la C.E.E. et des pays tiers	33
- Importations mensuelles en provenance des pays de la C.E.E.	34

FRANKREICH

- Weichweizen	
- Dreimonatliche Einfuhren insgesamt, herkommend aus der EWG und aus Drittländern	
- Kumulative Einfuhren insgesamt, herkommend aus der EWG und aus Drittländern	
- Dreimonatliche Einfuhren herkommend aus den EWG ländern	
- Dreimonatliche Einfuhren herkommend aus den wichtigsten Drittländern	
- Hartweizen	
- Dreimonatliche Einfuhren insgesamt, herkommend aus der EWG und aus Drittländern	
- Kumulative Einfuhren insgesamt, herkommend aus der EWG und aus Drittländern	
- Dreimonatliche Einfuhren herkommend aus den EWG ländern	

	Pages Seiten	
- Importations trimestrielles en provenance des principaux pays tiers	35	- Dreimonatliche Einfuhren herkommend aus den wichtigsten Drittländern
- Seigle		- Roggen
- Importations trimestrielles au total en provenance de la C.E.E. et des pays tiers	36	- Dreimonatliche Einfuhren insgesamt, herkommend aus der EWG und aus Drittländern
- Importations cumulatives au total en provenance de la C.E.E. et des pays tiers	37	- Kumulative Einfuhren insgesamt, herkommend aus der EWG und aus Drittländern
- Importations trimestrielles en provenance des pays de la C.E.E.	38	- Dreimonatliche Einfuhren herkommend aus den EWG ländern
- Importations trimestrielles en provenance des principaux pays tiers	39	- Dreimonatliche Einfuhren herkommend aus den wichtigsten Drittländern
- Orge		- Gerste
- Importations trimestrielles au total en provenance de la C.E.E. et des pays tiers	40	- Dreimonatliche Einfuhren insgesamt, herkommend aus der EWG und aus Drittländern
- Importations cumulatives au total en provenance de la C.E.E. et des pays tiers	41	- Kumulative Einfuhren insgesamt, herkommend aus der EWG und aus Drittländern
- Importations trimestrielles en provenance des pays de la C.E.E.	42	- Dreimonatliche Einfuhren herkommend aus den EWG ländern
- Importations trimestrielles en provenance des principaux pays tiers	43	- Dreimonatliche Einfuhren herkommend aus den wichtigsten Drittländern
- Avoine		- Hafer
- Importations trimestrielles au total en provenance de la C.E.E. et des pays tiers	44	- Einfuhren insgesamt, herkommend aus der EWG und aus Drittländern

	Pages Seiten	
- Importations cumulatives au total en provenance de la C.E.E. et des pays tiers	45	- Kumulative Einfuhren insgesamt, herkommend aus der EWG und aus Drittländern
- Importations trimestrielles en provenance des pays de la C.E.E.	46	- Dreimonatliche Einfuhren herkommend aus den EWG ländern
- Importations trimestrielles en provenance des principaux pays tiers	47	- Dreimonatliche Einfuhren herkommend aus den wichtigsten Drittländern
-Maïs		- Mais
- Importations trimestrielles au total en provenance de la C.E.E. et des pays tiers	48	- Dreimonatliche Einfuhren insgesamt, herkommend aus der EWG und aus Drittländern
- Importations cumulatives au total en provenance de la C.E.E. et des pays tiers	49	- Kumulative Einfuhren insgesamt, herkommend aus der EWG und aus Drittländern
- Importations trimestrielles en provenance des pays de la C.E.E.	50	- Dreimonatliche Einfuhren herkommend aus den EWG ländern
- Importations trimestrielles en provenance des principaux pays tiers	51	- Dreimonatliche Einfuhren herkommend aus den wichtigsten Drittländern
- Autres céréales		- Anderes Getreide
- Importations trimestrielles au total en provenance de la C.E.E. et des pays tiers	52	- Dreimonatliche Einfuhren insgesamt, herkommend aus der EWG und aus Drittländern
- Importations cumulatives au total en provenance de la C.E.E. et des pays tiers	53	- Kumulative Einfuhren insgesamt, herkommend aus der EWG und aus Drittländern
- Importations trimestrielles en provenance des pays de la C.E.E.	54	- Dreimonatliche Einfuhren herkommend aus den EWG ländern
- Importations trimestrielles en provenance des principaux pays tiers	55	- Dreimonatliche Einfuhren herkommend aus den wichtigsten Drittländern

10717/VI/63

Pages
Seiten

ITALIE

- Froment	
- Importations mensuelles au total en provenance de la C.E.E. et des pays tiers	58
- Importations cumulatives au total en provenance de la C.E.E. et des pays tiers	59
- Importations mensuelles en provenance des pays de la C.E.E.	60
- Importations mensuelles en provenance des principaux pays tiers	61
- Seigle	
- Importations mensuelles au total en provenance de la C.E.E. et des pays tiers	62
- Importations cumulatives au total en provenance de la C.E.E. et des pays tiers	63
- Importations mensuelles en provenance des pays de la C.E.E.	64
- Importations mensuelles en provenance des principaux pays tiers	65
- Orge	
- Importations mensuelles au total en provenance de la C.E.E. et des pays tiers	66
- Importations cumulatives au total en provenance de la C.E.E. et des pays tiers	67
- Importations mensuelles en provenance des pays de la C.E.E.	68
- Importations mensuelles en provenance des principaux pays tiers	69

ITALIEN

- Weizen	
- Monatliche Einfuhren insgesamt, herkommend aus der EWG und aus Drittländern	
- Kumulative Einfuhren insgesamt aus der EWG und aus Drittländern	
- Monatliche Einfuhren herkommend aus den EWG ländern	
- Monatliche Einfuhren herkommend aus den wichtigsten Drittländern	
- Roggen	
- Monatliche Einfuhren insgesamt, herkommend aus der EWG und aus Drittländern	
- Kumulative Einfuhren insgesamt aus der EWG und aus Drittländern	
- Monatliche Einfuhren herkommend aus den EWG ländern	
- Monatliche Einfuhren herkommend aus den wichtigsten Drittländern	
- Gerste	
- Monatliche Einfuhren insgesamt, herkommend aus der EWG und aus Drittländern	
- Kumulative Einfuhren insgesamt aus der EWG und aus Drittländern	
- Monatliche Einfuhren herkommend aus EWG ländern	
- Monatliche Einfuhren herkommend aus den wichtigsten Drittländern	

Pages
Seiten

- Avoine		- Hafer	
- Importations mensuelles au total en provenance de la C.E.E. et des pays tiers	70	- Mensliche Einfuhren insgesamt, herkommend aus der EWG und aus Drittländern	
- Importations cumulatives au total en provenance de la C.E.E. et des pays tiers	71	- Kumulative Einfuhren insgesamt aus der EWG und aus Drittländern	
- Importations mensuelles en provenance des pays de la C.E.E.	72	- Mensliche Einfuhren herkommend aus EWG Ländern	
- Importations mensuelles en provenance des principaux pays tiers	73	- Mensliche Einfuhren herkommend aus den wichtigsten Drittländern	
- Mais		- Mais	
- Importations mensuelles au total en provenance de la C.E.E. et des pays tiers	74	- Mensliche Einfuhren insgesamt, herkommend aus der EWG und aus Drittländern	
- Importations cumulatives au total en provenance de la C.E.E. et des pays tiers	75	- Kumulative Einfuhren insgesamt aus der EWG und aus Drittländern	
- Importations mensuelles en provenance des pays de la C.E.E.	76	- Mensliche Einfuhren herkommend aus den EWG Ländern	
- Importations mensuelles en provenance des principaux pays tiers	77	- Mensliche Einfuhren herkommend aus den wichtigsten Drittländern	
- Autres céréales		- Anderes Getreide	
- Importations mensuelles au total en provenance de la C.E.E. et des pays tiers	78	- Mensliche Einfuhren insgesamt, herkommend aus der EWG und aus Drittländern	
- Importations cumulatives au total en provenance de la C.E.E. et des pays tiers	79	- Kumulative Einfuhren insgesamt aus der EWG und aus Drittländern	
- Importations mensuelles en provenance des pays de la C.E.E.	80	- Mensliche Einfuhren herkommend aus den EWG Ländern	
- Importations mensuelles en provenance des principaux pays tiers	81	- Mensliche Einfuhren herkommend aus den wichtigsten Drittländern	

10717/VI/63

Pages
Seiten

PAYS-BAS

NIEDERLANDE

- Froment

Importations mensuelles
au total en provenance
de la C.E.E. et des
pays tiers 84

- Importations cumulatives
au total en provenance
de la C.E.E. et des
pays tiers 85

- Importations mensuelles
en provenance des pays
de la C.E.E. 86

- Importations mensuelles
en provenance des princi-
paux pays tiers 87

- Seigle

- Importations mensuelles
au total en provenance
de la C.E.E. et des
pays tiers 88

- Importations cumulatives
au total en provenance
de la C.E.E. et des
pays tiers 89

- Importations mensuelles
en provenance des pays
de la C.E.E. 90

- Importations mensuelles
en provenance des princi-
paux pays tiers 91

- Orge

- Importations mensuelles
au total en provenance
de la C.E.E. et des
pays tiers 92

- Importations cumulatives
au total en provenance
de la C.E.E. et des
pays tiers 93

- Importations mensuelles
en provenance des pays
de la C.E.E. 94

- Importations mensuelles
en provenance des princi-
paux pays tiers 95

- Weizen

- Monatliche Einfuhren insge-
samt, herkommend aus der EWG
und aus Drittländern

- Kumulative Einfuhren insge-
samt aus der EWG und aus
Drittländern

- Monatliche Einfuhren herkommend
aus den EWG ländern

- Monatliche Einfuhren herkommend
aus den wichtigsten Drittlän-
dern

- Roggen

- Monatliche Einfuhren insge-
samt, herkommend aus der EWG
und aus Drittländern

- Kumulative Einfuhren insge-
samt aus der EWG und aus
Drittländern

- Monatliche Einfuhren herkommend
aus den EWG ländern

- Monatliche Einfuhren herkommend
aus den wichtigsten Drittlän-
dern

- Gerste

- Monatliche Einfuhren insge-
samt, herkommend aus der EWG
und aus Drittländern

- Kumulative Einfuhren insge-
samt aus der EWG und aus
Drittländern

- Monatliche Einfuhren herkommend
aus EWG ländern

- Monatliche Einfuhren herkommend
aus den wichtigsten Drittlän-
dern

Pages
Seiten

- Avoine		- Hafer	
- Importations mensuelles au total en provenance de la C.E.E. et des pays tiers	96	- Monatliche Einfuhren insgesamt, herkommend aus der EWG und aus Drittländern	
- Importations cumulatives au total en provenance de la C.E.E. et des pays tiers	97	- Kumulative Einfuhren insgesamt aus der EWG und aus Drittländern	
- Importations mensuelles en provenance des pays de la C.E.E.	98	- Monatliche Einfuhren herkommend aus EWG ländern	
- Importations mensuelles en provenance des principaux pays tiers	99	- Monatliche Einfuhren herkommend aus den wichtigsten Drittländern	
- Maïs		- Mais	
- Importations mensuelles au total en provenance de la C.E.E. et des pays tiers	100	- Monatliche Einfuhren insgesamt, herkommend aus der EWG und aus Drittländern	
- Importations cumulatives au total en provenance de la C.E.E. et des pays tiers	101	- Kumulative Einfuhren insgesamt aus der EWG und aus Drittländern	
- Importations mensuelles en provenance des pays de la C.E.E.	102	- Monatliche Einfuhren herkommend aus den EWG ländern	
- Importations mensuelles en provenance des principaux pays tiers	103	- Monatliche Einfuhren herkommend aus den wichtigsten Drittländern	
- Autres céréales		- Anderes Getreide	
- Importations mensuelles au total en provenance de la C.E.E. et des pays tiers	104	- Monatliche Einfuhren insgesamt, herkommend aus der EWG und aus Drittländern	
- Importations cumulatives au total en provenance de la C.E.E. et des pays tiers	105	- Kumulative Einfuhren insgesamt aus der EWG und aus Drittländern	
- Importations mensuelles en provenance des pays de la C.E.E.	107	- Monatliche Einfuhren herkommend aus den EWG ländern	
- Importations mensuelles en provenance des principaux pays tiers	108	- Monatliche Einfuhren herkommend aus den wichtigsten Drittländern	

10717/VL/63

Pages
SeitenU.E.B.L.

- Froment	
- Importations mensuelles au total en provenance de la C.E.E. et des pays tiers	110
- Importations cumulatives au total en provenance de la C.E.E. et des pays tiers	111
- Importations mensuelles en provenance des pays de la C.E.E.	112
- Importations mensuelles en provenance des principaux pays tiers	113
- Seigle	
- Importations mensuelles au total en provenance de la C.E.E. et des pays tiers	114
- Importations cumulatives au total en provenance de la C.E.E. et des pays tiers	115
- Importations mensuelles en provenance des pays de la C.E.E.	116
- Importations mensuelles en provenance des principaux pays tiers	117
- Orge	
- Importations mensuelles au total en provenance de la C.E.E. et des pays tiers	118
- Importations cumulatives au total en provenance de la C.E.E. et des pays tiers	119
- Importations mensuelles en provenance des pays de la C.E.E.	120
- Importations mensuelles en provenance des principaux pays tiers	121

B.L.W.U.

- Weizen	
- Monatliche Einfuhren insgesamt, herkommend aus der EWG und aus Drittländern	
- Kumulative Einfuhren insgesamt aus der EWG und aus Drittländern	
- Monatliche Einfuhren herkommend aus den EWG ländern	
- Monatliche Einfuhren herkommend aus den wichtigsten Drittländern	
- Roggen	
- Monatliche Einfuhren insgesamt, herkommend aus der EWG und aus Drittländern	
- Kumulative Einfuhren insgesamt aus der EWG und aus Drittländern	
- Monatliche Einfuhren herkommend aus den EWG ländern	
- Monatliche Einfuhren herkommend aus den wichtigsten Drittländern	
- Gerste	
- Monatliche Einfuhren insgesamt, herkommend aus der EWG und aus Drittländern	
- Kumulative Einfuhren insgesamt aus der EWG und aus Drittländern	
- Monatliche Einfuhren herkommend aus EWG ländern	
- Monatliche Einfuhren herkommend aus den wichtigsten Drittländern	

	Pages	Seiten	
- Avoine			- Hafer
- Importations mensuelles au total en provenance de la C.E.E. et des pays tiers	122		- Monatliche Einfuhren insgesamt, herkommend aus der EWG und aus Drittländern
- Importations cumulatives au total en provenance de la C.E.E. et des pays tiers	123		- Kumulative Einfuhren insgesamt aus der EWG und aus Drittländern
- Importations mensuelles en provenance des pays de la C.E.E.	124		- Monatliche Einfuhren herkommend aus EWG ländern
- Importations mensuelles en provenance des principaux pays tiers	125		- Monatliche Einfuhren herkommend aus den wichtigsten Drittländern
- Maïs			- Mais
- Importations mensuelles au total en provenance de la C.E.E. et des pays tiers	126		- Monatliche Einfuhren insgesamt, herkommend aus der EWG und aus Drittländern
- Importations cumulatives au total en provenance de la C.E.E. et des pays tiers	127		- Kumulative Einfuhren insgesamt aus der EWG und aus Drittländern
- Importations mensuelles en provenance des pays de la C.E.E.	128		- Monatliche Einfuhren herkommend aus EWG ländern
- Importations mensuelles en provenance des principaux pays tiers	129		- Monatliche Einfuhren herkommend aus den wichtigsten Drittländern
- Autres céréales			- Anderes Getreide
- Importations mensuelles au total en provenance de la C.E.E. et des pays tiers	130		- Monatliche Einfuhren insgesamt, herkommend aus der EWG und aus Drittländern
- Importations cumulatives au total en provenance de la C.E.E. et des pays tiers	131		- Kumulative Einfuhren insgesamt aus der EWG und aus Drittländern
- Importations mensuelles en provenance des pays de la C.E.E.	132		- Monatliche Einfuhren herkommend aus den EWG ländern
- Importations mensuelles en provenance des principaux pays tiers	133		- Monatliche Einfuhren herkommend aus den wichtigsten Drittländern

R.F. D'ALLEMAGNE

Importations mensuelles et cumulatives
1961 - 1962
et des premiers mois de 1963

B.R. DEUTSCHLAND

Monatliche und Kumulative Einfuhren
1961 - 1962
und für die ersten Monate des Jahres 1963

IMPORTATIONS/EINFUHREN

Produit : Froment (1)
Erzeugnis : Weizen (1)

Q = Tonnes
M = Tonnen

PERIODE ZEITRAUM	MENSUELLES - MONATLICHE								
	TOTAL - INSGESAMT			C.E.E. - E.W.G.			PAYS TIERS - DRITTLÄNDER		
	1961	1962	1963	1961	1962	1963	1961	1962	1963
Jan	147.919	213.613	119.678	47.153	19.186	13.134	100.766	194.427	106.544
Feb	148.906	226.588	83.133	28.929	37.982	9.036	119.977	188.606	74.097
Mar	190.328	266.793	160.302	24.073	49.287	22.484	166.255	217.506	137.818
Apr	197.401	385.398	138.946	25.524	52.062	18.411	171.877	333.336	120.535
Mai	150.218	364.377	156.297	33.196	45.073	22.531	117.022	319.304	133.766
Jun	212.262	417.689	165.428	46.545	50.101	18.784	165.717	367.588	146.644
Jul	150.615	171.044	106.446	57.725	18.194	7.574	92.890	152.850	98.372
Aug	148.553	72.445	85.553	50.474	18.048	13.233	98.079	54.397	72.320
Sep	176.588	76.986		36.311	8.443		140.277	68.543	
Oct	287.969	135.259		41.233	16.282		246.736	113.977	
Nov	421.473	178.987		34.662	20.581		386.811	158.406	
Dec	414.149	393.544		41.008	28.038		373.141	365.506	

(.1) Semences non comprises

- Ausschliesslich Saatweizen

B.R. DEUTSCHLAND

10/17/VI/63

IMPORTATIONS/EINFUHREN

Produit : Froment (1)
Erzeugnis : Weizen (1)

Q = Tonnes
M = Tonnen

PERIODE ZEITRAUM	CUMULATIVES - KUMULATIVE								
	TOTAL - INSGESAMT			C.E.E. - E.W.G.			PAYS TIERS - DRITTLÄNDER		
	1961	1962	1963	1961	1962	1963	1961	1962	1963
Jan	147.919	213.613	119.679	47.153	19.186	13.134	100.766	194.427	106.545
Jan/Feb	296.825	440.201	202.811	76.082	57.168	22.170	220.743	383.033	180.641
Jan/Mar	487.153	706.994	363.113	100.155	106.455	44.654	386.998	600.539	318.459
Jan/Apr	684.554	1.092.392	502.059	125.679	158.517	63.065	558.875	933.875	438.994
Jan/Mai	834.772	1.456.769	650.393	158.875	203.590	85.592	675.897	1.253.179	572.801
Jan/Jun	1.047.034	1.874.458	823.791	205.420	253.691	124.375	841.614	1.620.767	719.416
Jan/Jul	1.197.649	2.045.502	932.234	263.145	271.885	111.955	934.504	1.773.617	818.279
Jan/Aug	1.346.202	2.117.947	1.014.707	313.619	289.933	125.188	1.032.533	1.828.014	889.599
Jan/Sep	1.522.790	2.194.933		349.930	298.376		1.172.860	1.896.557	
Jan/Oct	1.810.762	2.330.191		391.171	314.657		1.419.591	2.015.531	
Jan/Nov	2.232.236	2.509.178		425.834	335.238		1.806.402	2.173.940	
Jan/Dec	2.645.386	2.902.722		466.843	363.276		2.179.543	2.539.446	

(1) A l'exclusion des semences

- Ausschliesslich Saatweizen

Importations mensuelles - Monatliche Einfuhren

Produit : Froment (1)
Erzeugnis : Weizen (1)

A. EN PROVENANCE DES PAYS DE LA C.E.E. - HERKUNFT AUS ERG. LANDERN

Q = Tonnes
Q = Tonnenn

		Jan	Feb	Mars	Apr	Mai	Jun	Jul	Aug	Sep	Oct	Nov	Dec
Total C.E.E.	1961	47.153	28.929	24.073	25.524	33.195	46.545	57.725	50.474	36.311	41.233	34.662	41.008
E.N.G. Ingesamt	1962	19.136	37.982	46.287	52.062	45.073	50.101	18.194	18.048	6.443	10.282	20.581	23.038
	1963	13.134	9.036	22.404	18.411	22.531	18.704	7.574	13.233				
FRANCE	1961	46.674	26.507	23.943	25.405	33.124	46.464	57.725	50.463	36.264	41.142	34.341	40.601
	1962	16.806	37.676	46.113	51.970	44.915	50.101	18.104	16.168	6.632	4.258	12.263	26.372
	1963	10.615	6.407	19.098	17.308	20.711	17.896	7.574	13.232				
ITALIA	1961	-	-	-	-	-	-	-	-	-	-	-	-
	1962	-	-	-	-	-	-	-	-	-	-	-	-
	1963	-	-	-	-	-	-	-	-	-	-	-	-
NEDERLAND	1961	255	422	130	119	72	61	-	8	47	91	321	407
	1962	380	306	174	92	128	-	-	5	33	77	253	300
	1963	325	493	331	266	199	9	-	1				
U.E.B.L. / B.L.E.U.	1961	224	-	-	-	-	-	-	-	-	-	-	-
	1962	-	-	-	-	-	-	-	1.055	1.778	11.917	18.060	12.366
	1963	2.194	2.136	3.055	836	1.521	879	-	-				

(1) Semences non comprises

(1) Ausschliesslich Saatweizen

Importations mensuelles - Monatliche Einfuhren

Produit : Froment (1)
Erzeugnis: Weizen (1)

B. EN PROVENIENCE DES PAYS TIERS - HERKUNFTEND AUS DRITTLANDERN

Q = Tonnes
M = formen

		Jan	Feb	Mär	Apr	Mai	Jun	Juli	Aug	Sen	Ok	Nov	Dec
Total/zusammen	1961	100.766	119.977	136.255	171.877	117.022	165.717	92.890	90.079	140.277	246.736	306.811	373.141
	1962	194.427	188.606	217.506	333.336	319.304	367.500	152.650	54.397	68.543	118.977	156.406	365.506
	1963	106.545	74.097	137.819	120.535	133.766	146.644	98.872	72.320				
Dont EUROPE ORIENTALE davon: OSTEUROPA	1961	13.442	6.037	10.346	15.439	6.671	4.877	1.342	2.536	17.443	20.210	13.723	20.057
	1962	8.532	7.431	9.085	700	8.554	14.661	1.282	-	7.451	2.424	18.751	2.306
	1963	26.160	30.444	34.933	18.571	19.161	1.672	13.114	-				
SUEDE SCHWEDEN	1961	11.857	10.281	21.360	3.053	7.984	2.937	5.270	2.415	4.400	19.725	14.341	15.511
	1962	13.084	14.353	11.134	14.961	18.970	14.734	11.695	2.190	344	45	5.377	20.016
	1963	9.584	890	6.318	3.033	10.293	5.296	3.780	1.886				
U.S.A.	1961	5.060	33.179	15.262	22.434	13.240	5.524	5.322	18.392	11.214	11.674	140.473	65.738
	1962	63.562	25.443	11.300	6.104	20.417	8.314	15.490	13.010	19.036	33.166	19.019	39.153
	1963	36.987	2.464	-	25.000	4.245	10.905	13.538	14.872				
CANADA KANADA	1961	56.943	56.366	82.816	84.781	54.681	126.943	53.821	52.789	59.879	115.730	196.671	214.011
	1962	69.244	80.382	70.363	67.292	60.059	124.247	71.546	18.567	17.333	47.262	103.963	206.608
	1963	30.236	8.350	10.279	8.638	37.931	113.098	26.004	54.737				
ARGENTINE ARGENTINIEN	1961	-	6.743	29.206	20.955	7.955	8.710	100	1.709	13.921	16.759	10.943	5.372
	1962	5.600	21.265	68.009	199.811	198.507	120.295	22.263	3.404	100	300	2.475	1.967
	1963	1.590	23.483	25.272	21.530	20.463	5.024	10.047					
AUSTRALIE AUSTRALIEN	1961	13.425	6.957	7.166	12.190	26.479	16.809	26.433	20.309	3.317	2.571	5.458	52.443
	1962	34.130	26.004	43.061	30.647	12.660	78.391	25.008	6.577	2.883	7.630	3.250	3.384
	1963	-	-	2.631	7.052	17.449	1.182	3.048	802				

(1) Sonacos non comprises

(1) Ausschliesslich Saatweizen:

IMPORTATIONS/EINFÜHREN

Produit : Seigle (1)
 Erzeugnis : Roggen (1)

Q = Tonnes
 M → Tonnen

PERIODE ZEITRAUM	MENSUELLES - MONATLICHE								
	TOTAL - INSGESAMT			C.E.E. - E.W.G.			PAYS TIERS - DRITTLÄNDER		
	1961	1962	1963	1961	1962	1963	1961	1962	1963
Jan	842	63.454	23.611	842	313	828	-	63.141	22.783
Feb	675	31.239	4.041	675	491	129	-	30.748	3.912
Mar	584	25.173	64.672	584	508	987	-	24.665	63.685
Apr	821	22.829	27.984	821	209	400	-	22.620	27.584
Mai	315	33.759	4.021	315	143	514	-	33.616	3.507
Jun	385	16.864	2.624	385	-	926	-	16.864	1.698
Jul	26	41.213	41.839	26	-	220	-	41.213	41.619
Aug	1.507	71.344	260	16	25	250	1.491	71.319	-
Sep	45	39.480		45	93		-	39.387	
Oct	6.331	103.264		632	673		5.699	102.591	
Nov	70.347	37.906		4.497	231		65.850	37.675	
Dec	113.472	46.277		1.167	401		112.305	45.876	

(1) A l'exclusion des semences

- Ausschliesslich Saatroggen

IMPORTATIONS/EINFUHREN

Produit : Seigle (1)
Erzeugnis : Roggen (1)

Q = Tonnes
M = Tonnes

PERIODE ZEITRAUM	CUMULATIVES - KUMULATIVE								
	TOTAL - INSGESAMT			C.E.E. - E.W.G.			PAYS TIERS - DRITTLÄNDER		
	1961	1962	1963	1961	1962	1963	1961	1962	1963
Jan	842	63.454	23.612	842	313	829	-	63.141	22.783
Jan/Feb	1.157	94.693	27.653	1.517	804	958	-	93.889	26.695
Jan/Mar	2.101	119.866	92.325	2.101	1.311	1.945	-	118.555	90.380
Jan/Apr	2.922	142.695	120.309	2.922	1.520	2.345	-	141.175	117.964
Jan/Mai	3.236	176.454	121.330	3.236	1.663	2.860	-	174.791	121.470
Jan/Jun	3.621	193.318	126.954	3.621	1.663	3.707	-	191.655	123.167
Jan/Jul	3.647	234.530	160.793	3.647	1.663	4.006	-	232.867	164.787
Jan/Aou	5.153	305.875	169.053	3.663	1.688	4.266	1.490	304.187	164.787
Jan/Sep	5.190	345.355		3.700	1.781		1.490	343.574	
Jan/Oct	11.529	448.619		4.340	2.453		7.189	446.166	
Jan/Nov	81.876	486.525		8.836	2.684		73.040	403.841	
Jan/Dec	195.348	532.802		10.004	3.085		185.344	529.717	

(1) A l'exclusion des semences

- Ausschliesslich Saatroggen

Importations mensuelles - Monatliche Einfuhren

A. EN PROVENANCE DES PAYS DE LA C.E.E. - HERKOMMEND AUS EWG LANDERN

Produit: Seigle (1)
Erzeugnis: Roggen (1)Q - Tonnes
M - Tonnen

		Jan	Feb	Mar	Apr	Mai	Jun	Jul	Aug	Sep	Oct	Nov	Dec
Total C.E.E.	1961	642	675	504	820	315	385	26	16	45	632	4.497	1.167
EWG Insgesamt	1962	313	491	506	209	143	-	-	25	93	673	231	401
	1963	629	129	987	400	514	126	220	260				
	FRANCE	1961	435	424	40	359	62	385	19	-	-	370	4.151
FRANCE	1962	-	184	60	-	-	-	-	-	-	-	-	-
	1963	510	-	70	130	416	912	220	260				
	ITALIA	1961	-	-	-	-	-	-	-	-	-	-	-
ITALIA	1962	-	-	-	-	-	-	-	-	-	-	-	-
	1963	-	-	-	-	-	-	-	-	-	-	-	-
	NEDERLAND	1961	407	251	544	461	252	-	7	16	45	262	346
NEDERLAND	1962	313	307	448	209	143	-	-	25	93	673	231	401
	1963	319	129	977	270	95	9	-	-				
	U.E.B.L./E.A.U.	1961	-	-	-	-	1	-	-	-	-	-	-
U.E.B.L./E.A.U.	1962	-	-	-	-	-	-	-	-	-	-	-	-
	1963	-	-	-	-	-	-	-	-	-	-	-	-

-(1) A l'exclusion des semences
(2) Ausschliesslich Saatroggen

Produkt: Weizen (1)
Erzeugnis: Roggen (1)

Importations mensuelles - Monthly Einfuhr
B. EN PROVINANCE DES PAYS TIERS - HERKOMMEND AUS DRITTLANDERN

O - Tonnes
M - Tonnen

		Jan	Feb	Mar	Apr	Mai	Jun	Jul	Aug	Sep	Oct	Nov	Dec
Total/Zusammen	1961	-	-	-	-	-	-	-	1.491	-	5.699	65.850	112.305
	1962	63.141	30.748	24.655	22.620	33.616	16.864	41.213	71.319	39.237	102.591	37.675	45.876
	1963	22.703	3.912	63.685	27.583	3.507	1.500	41.910	-	-	-	-	-
Dont: EUROPE ORIENTALE Davon: OSTEUROPA	1961	-	-	-	-	-	-	-	-	-	3.978	17.509	51.025
	1962	40.576	18.561	20.397	16.637	25.470	11.957	23.406	-	-	-	4.658	10.376
	1963	3.049	3.912	27.009	3.683	1.050	-	-	-	-	-	-	-
USA	1961	-	-	-	-	-	-	-	-	-	-	19.326	33.806
	1962	5.061	8.048	3.168	4.279	3.802	4.050	15.767	71.015	19.931	79.837	29.452	15.903
	1963	15.113	-	31.193	23.900	-	-	41.077	-	-	-	-	-
CANADA/KANADA	1961	-	-	-	-	-	-	-	-	-	1.720	26.574	24.141
	1962	15.833	2.577	558	911	1.499	168	1.674	304	19.063	22.753	3.549	18.695
	1963	4.521	-	5.484	-	2.456	1.597	542	-	-	-	-	-
FINLANDE/FINLAND	1961	-	-	-	-	-	-	-	-	-	-	2.388	2.610
	1962	-	-	300	165	1.478	25	-	-	-	-	-	-
	1963	-	-	-	-	-	-	-	-	-	-	-	-
ARGENTINE/ARGENTINIEN	1961	-	-	-	-	-	-	-	1.401	-	-	-	720
	1962	878	1.076	164	548	934	657	222	-	392	-	15	-
	1963	-	-	-	-	-	-	-	-	-	-	-	-
SUEDE/SCHWEDEN	1961	-	-	-	-	-	-	-	-	-	-	-	-
	1962	799	483	74	74	430	-	-	-	-	-	-	-
	1963	-	-	-	-	-	-	-	-	-	-	-	-

(1) A l'exclusion des semences

(2) Ausschliesslich Saatroggen

IMPORTATIONS/EINFUHREN

Produit : Orge (1)
Erzeugnis : Gerste (1)

Q = Tonnes
M = Tonnen

PERIODE ZEITRAUM	MENSUELLES - MONATLICHE								
	TOTAL - INSGESAMT			C.E.E. - E.W.G.			PAYS TIERS - DRITTLÄNDER		
	1961	1962	1963	1961	1962	1963	1961	1962	1963
Jan	40.750	310.694	34.559	13.033	91.960	14.336	27.717	218.725	20.223
Feb	45.894	169.770	40.311	8.553	33.749	13.668	37.341	136.021	26.643
Mar	59.019	169.559	139.585	29.515	38.809	32.059	29.504	130.750	107.526
Apr	71.977	320.973	144.654	28.461	49.812	91.528	43.516	271.161	53.126
Mai	98.939	332.899	122.36	33.438	34.300	87.937	65.401	298.599	34.099
Jun	130.751	264.965	19.759	33.126	7.034	1.14	97.625	257.931	9.745
Jul	68.810	140.585	13.20	16.822	2.380	20.062	51.988	138.205	23.116
Aug	50.170	8.055	21.635	23.686	2.020	9.65	26.484	6.035	11.985
Sep	45.017	39.590		27.722	32.456		17.295	7.134	
Oct	59.786	89.192		28.824	29.343		30.962	59.849	
Nov	84.417	82.352		40.509	25.256		43.908	57.096	
Dec	216.766	85.356		63.419	28.646		153.347	56.710	

(1) Semences exclues

- Ausschliesslich Saatgerste

IMPORTATIONS/EINFÜHREN

Produit : Orge (1)
Erzeugnis : Gerste (1)

Q = Tonnes
M = Tonnen

PERIODE ZEITRAUM	CUMULATIVES - KUMULATIVE								
	TOTAL - INSGESAMT			C.E.E. - E.W.G.			PAYS TIERS - DRITTLÄNDER		
	1961	1962	1963	1961	1962	1963	1961	1962	1963
Jan	40.750	310.694	34.559	13.033	91.969	14.336	21.717	218.725	20.233
Jan/Feb	85.644	480.464	74.890	21.586	125.718	28.004	65.058	354.746	46.386
Jan/Mar	145.663	650.023	214.475	40.032	164.527	60.063	105.631	485.496	154.412
Jan/Apr	217.640	970.996	359.129	38.493	214.339	151.591	149.147	756.657	207.538
Jan/Mai	316.479	1.303.895	421.164	101.931	218.639	235.529	214.548	1.055.256	241.635
Jan/Jun	447.230	1.566.860	500.924	135.057	255.673	249.543	312.173	1.313.187	251.301
Jan/Jul	516.040	1.709.445	544.132	151.879	258.053	260.605	364.161	1.451.392	274.527
Jan/Aug	566.210	1.717.500	565.767	175.565	260.073	281.50	390.645	1.457.427	284.177
Jan/Sep	611.227	1.757.090		203.287	292.529		407.940	1.464.561	
Jan/Oct	611.017	1.846.281		243.187	321.870		427.830	1.524.411	
Jan/Nov	755.434	1.928.633		263.697	361.286		471.737	1.567.347	
Jan/Dec	972.200	2.013.989		347.115	389.932		625.085	1.624.057	

(1) A l'exclusion des semences

- Ausschliesslich Saatgerste

Importations mensuelles - Monatliche Einfuhren

A. EN PROVENANCE DES PAYS DE LA C.E.E. - HERKOHMEND AUS EWG LANDERN

Produit: Orge (1)

Erzeugnis: Gerste (1)

Q - Tonnes

H - Tonnen

		Jan	Feb	Mar	Apr	Mai	Jun	Jul	Aug	Sep	Oct	Nov	Dec
Total C.E.E.	1961	13,033	8,553	29,515	28,461	33,438	33,126	16,822	22,666	27,722	28,824	40,509	63,419
ENG Ingesamt	1962	91,959	33,749	36,809	49,812	34,300	7,034	2,300	2,020	32,456	29,343	25,256	26,646
	1963	14,336	13,668	32,959	91,528	87,937	10,014	20,062	9,550				
FRANCE	1961	9,706	5,609	21,730	20,276	22,500	29,043	15,320	16,587	7,255	12,597	22,632	42,971
	1962	77,236	31,488	36,947	46,794	32,553	6,961	2,390	530	11,061	20,336	11,130	15,968
	1963	7,331	9,273	17,976	84,398	80,995	9,462	5,765	3,066				
ITALI.	1961	-	-	-	-	-	-	-	-	-	-	-	-
	1962	-	-	-	-	-	-	-	-	-	-	-	-
	1963	-	-	-	-	-	-	-	-	-	-	-	-
NEDERLAND	1961	3,327	2,944	7,765	8,165	10,938	4,003	1,502	7,099	20,467	16,227	17,877	20,468
	1962	14,663	2,261	1,862	1,018	1,747	73	-	1,490	21,305	8,547	14,726	12,678
	1963	7,005	5,395	14,083	7,130	6,943	552	14,277	5,554				
I.E.B.L./G.L.E.U.	1961	-	-	-	-	-	-	-	-	-	-	-	-
	1962	-	-	-	-	-	-	-	-	-	-	-	-
	1963	-	-	-	-	-	-	-	-	-	-	-	-

(1) A l'exclusion des semences

(1) Ausschliesslich Saatgerste

Produkt: Orge (1)
Erzeugnis: Gerste (1)

Importations mensuelles - Monatliche Einfuhren
B. EN PROVENANCE D'UN PAYS TIERS - HERKUNFT AUS DRITTLANDERN

Q = Tonnes
H = Tonnen

		Jan	Feb	Mar	Apr	Mai	Jun	Juli	Aug	Sep	Oct	Nov	Dec
Total/Zusammen	1961	27.717	37.341	29.504	43.516	65.401	97.625	51.988	26.484	17.297	30.962	42.998	156.347
	1962	216.725	136.021	130.750	271.161	298.599	257.931	138.205	6.035	7.134	59.849	57.080	56.710
	1963	20.223	26.663	107.526	53.125	34.093	9.745	23.146	11.995				
Dont: EUROPE ORIENTALE Wovon: OSTEUROPA	1961	13.627	12.533	7.395	6.008	13.390	34.463	14.327	9.148	3.829	17.529	14.089	53.386
	1962	39.959	13.300	15.152	3.116	2.640	172	347	-	-	-	649	-
	1963	-	-	-	-	-	-	-	-	-	-	-	-
U.S.A.	1961	4.670	3.863	2.039	19.527	34.307	44.501	14.731	5.484	1.523	4.483	1.516	3.111
	1962	34.662	42.850	30.722	88.821	179.730	165.250	97.140	1.351	4.395	45.780	37.671	36.533
	1963	5.295	413	76.549	32.757	26.561	2.421	14.246	3.558				
SUEDE/SCHWEDEN	1961	-	-	994	1.958	3.163	-	-	-	999	6.207	4.403	14.339
	1962	13.603	7.568	775	7.825	4.513	424	38	-	-	7.349	6.059	2.607
	1963	-	-	-	-	-	-	-	-	-	-	-	-
ARGENTINE/ARGENTINIEN	1961	1.386	8.668	6.245	7.029	2.754	5.669	5.471	4.294	5.861	519	2.698	9.967
	1962	17.907	14.622	24.165	35.486	30.657	24.336	17.167	25	750	20	-	-
	1963	2.075	4.574	2.772	1.382	104	97	406	-				
AUSTRALIE/AUSTRALIEN	1961	1.109	4.989	8.203	3.978	5.160	5.481	10.707	4.639	4.986	7.044	4.343	11.966
	1962	7.748	8.910	27.274	50.823	36.798	50.883	18.847	3.606				
	1963	-	240	9.119	3.575	144	2.100	3.488	7.087				
GRANDE BRETAGNE GROSSBRITANNIEN	1961	6.222	5.576	2.330	2.632	3.356	4.767	6.018	428	77	461	15.708	51.727
	1962	89.411	34.405	14.273	38.866	24.940	3.621	-	804	1.252	2.037	2.522	6.517
	1963	6.501	19.438	16.056		1.107	-	220	531				

(1) A l'exclusion des semences
(1) Ausschliesslich Saatgerste

IMPORTATIONS/EINFUHREN

Produit : Avoine (1)
Erzeugnis : Hafer (1)

Q = Tonnes
M = Tonnen

PERIODE ZEITRAUM	MONSUELLES - MONATLICHE								
	TOTAL - INGESAMT			C.E.E. - F.W.G.			PAYS TIERS - DRITTLÄNDER		
	1961	1962	1963	1961	1962	1963	1961	1962	1963
Jan	6.603	59.052	18.760	2.679	4.427	4.208	3.924	54.625	14.552
Feb	9.989	56.184	32.038	1.297	3.593	3.728	8.692	52.591	28.310
Mar	10.669	41.059	20.652	603	5.273	5.253	10.066	35.786	75.399
Apr	18.441	79.807	47.261	736	6.266	2.757	17.705	73.541	44.504
Mai	22.778	95.469	28.306	1.442	1.391	2.824	21.236	94.078	25.482
Jun	36.999	58.596	32.853	1.919	200	622	35.080	58.396	32.041
Jul	36.115	47.104	27.657	1.021	93	3.103	35.094	47.011	24.557
Aug	11.800	15.210	1.512	110	-	1.108	11.690	15.210	9.574
Sep	13.916	14.562		69	1.405		13.847	13.157	
Oct	14.654	9.202		597	1.020		14.057	8.182	
Nov	26.895	17.751		2.833	1.344		24.062	16.407	
Dec	32.222	18.539		1.479	5.194		30.743	13.345	

(1) A l'exclusion des semences

- Ausschliesslich Saathafer

IMPORTATIONS/EINFUHREN

Produit : Avoine (1)
Erzeugnis : Hafer (1)

Q = Tonnes
M = Tonnen

PERIODE ZEITRAUM	CUMULATIVES - KUMULATIVE								
	TOTAL - INSGESAMT			C.E.E. - E.W.G.			PAYS TIERS - DRITTLÄNDER		
	1961	1962	1963	1961	1962	1963	1961	1962	1963
Jan	6.603	59.052	18.760	2.679	4.427	4.208	3.924	54.625	14.552
Jan/Feb	16.592	115.235	50.798	3.975	8.020	7.936	12.617	107.215	42.862
Jan/Mar	27.261	156.294	131.450	4.570	13.293	13.189	22.683	143.001	118.261
Jan/Apr	45.702	236.101	178.711	5.315	19.559	15.946	40.387	216.542	162.765
Jan/Mai	68.479	335.570	266.967	6.842	20.950	17.710	61.637	310.620	189.249
Jan/Jun	105.479	390.166	239.530	8.760	21.150	19.541	96.719	369.016	22.239
Jan/Jul	141.593	437.270	267.490	9.782	21.243	22.644	131.811	416.027	244.846
Jan/Aug	153.394	452.480	270.12	9.892	21.243	23.752	143.502	431.237	254.35
Jan/Sep	167.309	467.042		9.961	22.640		157.348	444.394	
Jan/Oct	181.964	476.244		10.558	23.668		171.406	452.576	
Jan/Nov	208.859	493.995		13.390	25.012		195.469	468.983	
Jan/Dec	241.081	512.534		14.869	30.206		226.212	482.328	

(1) A l'exclusion des semences

- Ausschliesslich Saathafer

Importations mensuelles - Monatliche Einfuhren

A. EN PROVENANCE DES PAYS DE LA C.E.E. - HERKUNFT AUS EWG LANDERN

Produit: Avoine (1)
Erzeugnis: Hafur (2)Q = Tonnes
M = Tonnen

		Jan	Feb	Mar	Apr	Mai	Jun	Jul	Aug	Sep	Oct	Nov	Dec
Total C.E.E.	1961	2.679	1.297	603	736	1.442	1.919	1.021	110	69	597	2.833	1.479
EWG insgesamt	1962	4.427	3.593	5.273	6.266	1.391	200	93	-	1.405	1.020	1.344	5.194
	1963	4.200	3.726	5.253	2.757	2.924	172	3.103	1.108				
FRANCE	1961	"	"	"	"	330	398	480	15	"	"	15	35
	1962	"	"	"	"	"	"	"	"	"	"	20	180
	1963	282	587	708	414	140	147	15	307				
ITALIA	1961	"	"	"	"	"	"	"	"	"	"	"	"
	1962	"	"	"	"	"	"	"	"	"	"	"	"
	1963	"	"	"	"	"	"	"	"	"	"	"	"
NEDERLAND	1961	2.679	1.297	603	736	1.112	1.521	511	95	69	597	2.810	1.434
	1962	4.427	3.593	5.273	6.266	1.391	200	93	"	1.405	1.020	1.324	5.014
	1963	3.926	3.141	4.545	2.342	2.684	675	3.088	801				
U.E.B.L./B.L.E.U.	1961	"	"	"	"	"	"	"	"	"	"	"	"
	1962	"	"	"	"	"	"	"	"	"	"	"	"
	1963	"	"	"	"	"	"	"	"	"	"	"	"

(1) A l'exclusion des semences

(2) Ausschliesslich Seethafur

Importations mensuelles - Monatliche Einföhren

Produit: Avoine (1)
Erzeugnis: Hafer (1)

B. EN PROVENANCE DES PAYS TIERS - HERKUNFT AUS DRITTLÄNDERN

Q = Tonnes
M = Tonnen

		Jan	Feb	Mar	Apr	Mai	Jun	Jul	Aug	Sep	Oct	Nov	Dec
Total/Zusammen	1961	3.924	8.692	10.066	17.705	21.336	35.000	35.094	11.690	13.847	14.057	24.062	30.743
	1962	54.625	52.591	35.706	73.541	94.070	50.396	47.011	15.210	18.157	6.182	16.407	13.345
	1963	14.552	28.310	75.399	44.505	25.482	32.041	24.557	7.505				
Dont: EUROPE ORIENTALE Wovon: OSTEUROPA	1961	-	-	-	-	2.574	2.611	1.016	1.006	91	-	538	5.442
	1962	22.939	11.304	3.797	838	-	2.003	263	-	-	-	-	-
	1963	-	-	-	-	-	-	-	2.600				
U.S.A.	1961	1.123	3.402	4.744	5.905	2.035	622	13.445	5.581	1.162	269	-	-
	1962	-	-	-	-	12.490	27.844	38.330	13.343	12.113	6.181	10.506	6.046
	1963	-	100	5.070	21.657	3.202	-	5.658	1.220				
SUEDE/SCHWEDEN	1961	-	-	204	23	2.504	11.046	7.908	928	145	301	241	5.787
	1962	5.361	7.364	2.724	11.192	20.890	3.473	-	-	-	-	4.045	6.877
	1963	1.056	-	-	-	-	-	3.207	-				
ARGENTINE/ARGENTINIEN	1961	1.267	1.262	1.481	584	-	509	-	-	-	191	300	644
	1962	2.196	5.985	10.213	14.066	21.825	15.732	7.220	1.135	1.043	-	1.067	200
	1963	-	700	1.290	100	130	100	199	-				
AUSTRALIE/AUSTRALIEN	1961	1.518	3.971	3.520	10.988	14.215	10.333	12.693	4.136	12.446	13.245	22.903	16.561
	1962	24.007	25.305	14.348	45.509	37.000	9.165	1.038	623	-	-	82	-
	1963	13.469	27.510	52.410	28.113	4.252	14.015	6.161	5.476				
CANADA/KANADA	1961	-	-	-	-	-	-	-	-	-	-	-	-
	1962	-	-	-	-	-	-	-	-	-	-	703	200
	1963	-	-	6.629	14.125	17.823	17.025	9.330	200				

(1) A l'exclusion des semences

(1) Ausschliesslich Saathafer

IMPORTATIONS/EINFUHREN

Produit : Maïs (1)
Erzeugnis : Maïs (1)

Q = Quares
M = Tonnen

PERIODE ZEITRAUM	MENSUELLES - MONATLICHE								
	TOTAL - INSGESAMT			C.E.E. - E.W.G.			PAYS TIERS - DRITTLÄNDER		
	1961	1962	1963	1961	1962	1963	1961	1962	1963
Jan	78.135	129.330	77.697	8.197	957	9.288	69.930	128.373	68.409
Feb	57.888	138.969	60.995	4.579	560	19.843	53.309	138.409	41.147
Mar	84.040	82.292	175.202	5.186	303	13.190	78.854	81.989	162.013
Apr	93.997	95.886	95.784	12.611	440	4.551	81.386	95.446	91.233
Mai	70.456	135.676	79.377	4.085	410	3.523	66.371	135.266	75.777
Jun	93.253	241.652	4.877	25.765	270	2.516	67.488	240.782	38.261
Jul	100.930	159.025	132.960	21.650	20	33.577	79.280	195.005	99.383
Aug	47.007	44.333	152.277	11.574	200	66.428	35.433	44.133	85.849
Sep	75.797	82.245		5.139	994		70.658	81.251	
Oct	199.782	59.989		3.766	956		196.016	59.033	
Nov	129.841	90.755		575	2.218		129.266	88.537	
Dec	122.057	116.758		355	11.143		121.702	105.615	

(1) Semences non comprises

- Ausschliesslich Saatweizen.

IMPORTATIONS/EINFÜHREN

Produit : Maïs (1)
Erzeugnis : Maïs (1)

Q = Tonnes
M = Tonnen

PERIODE ZEITRAUM	CUMULATIVES - KUMULATIVE								
	TOTAL - INSGESAMT			C.E.E. - E.W.G.			PAYS TIERS - DRITTLÄNDER		
	1961	1962	1963	1961	1962	1963	1961	1962	1963
Jan	78.135	129.330	77.697	8.197	957	9.288	69.938	128.373	68.409
Jan/Feb	136.023	268.299	138.692	12.776	1.517	29.136	123.247	266.782	109.556
Jan/Mar	220.063	350.591	313.894	17.962	1.820	42.326	202.101	348.771	271.568
Jan/Apr	314.060	446.477	409.678	30.573	2.260	46.877	283.487	444.217	362.801
Jan/Mai	384.516	582.153	521.122	34.658	2.670	59.711	349.858	579.483	430.725
Jan/Jun	477.769	823.205	637.222	60.423	2.940	73.117	417.346	820.265	577.215
Jan/Jul	578.699	982.230	662.559	82.073	2.960	99.319	496.626	979.270	576.524
Jan/Aug	625.706	1.026.563	715.259	93.647	3.160	132.777	532.059	1.023.403	662.821
Jan/Sep	701.503	1.108.808	815.259	98.786	4.154	137.031	602.717	1.104.654	715.259
Jan/Oct	901.286	1.168.798	815.259	102.552	5.110	142.141	798.734	1.163.688	715.259
Jan/Nov	1.031.127	1.259.553	815.259	103.127	7.328	149.469	928.000	1.252.225	715.259
Jan/Dec	1.153.184	1.376.311	815.259	103.507	18.471	167.940	1.049.677	1.357.840	715.259

(1) A l'exclusion des semences

- Ausschliesslich Saatmais

Importations mensuelles - Monatliche Einfuhren

Produit : Maïs (1)
Erzeugnis : Maïs (1)

A. EN PROVENANCE DES PAYS DE LA C.E.E. - HERKOMMEND AUS ENG LÄNDERN

Q = Tonnes
M = Tonnen

		Jan	Feb	Mar	Apr	Mai	Jun	Juli	Aug	Sep	Oct	Nov	Dec
Total C.E.E.	1961	8.197	4.579	5.136	12.611	4.035	25.765	21.650	11.574	5.139	3.766	575	355
E.W.G. Insgesamt	1962	957	560	303	440	410	270	20	200	994	956	2.218	11.143
	1963	9.205	19.048	13.190	4.550	3.523	2.616	38.261	66.428				
FRANCE	1961	8.197	4.579	5.136	12.611	4.035	25.765	21.650	11.574	5.139	3.766	575	355
	1962	957	560	303	440	410	270	20	200	994	956	1.475	8.998
	1963	5.401	13.048	8.336	2.030	819	474	31.211	62.743				
ITALIA	1961	-	-	-	-	-	-	-	-	-	-	-	-
	1962	-	-	-	-	-	-	-	-	-	-	743	-
	1963	3.007	6.000	4.505	2.430	2.704	2.105	2.366	3.685				
NEDERLAND	1961	-	-	-	-	-	-	-	-	-	-	-	-
	1962	-	-	-	-	-	-	-	-	-	-	-	2.145
	1963	-	-	269	89	-	37	-	-	-	-	-	-
U.E.B.L.	1961	-	-	-	-	-	-	-	-	-	-	-	-
	1962	-	-	-	-	-	-	-	-	-	-	-	-
	1963	-	-	-	-	-	-	-	-	-	-	-	-

(1) A l'exclusion des semences.

(1) Ausschließlich Saatmais

Importations manuelles - Monatliche Einfuhren:

Produit : Maïs (1)
Erzeugnis : Mais (1)

B. EN PROVENANCE DES PAYS TIERS - HERKUNFT AUS DRITTLANDERN

t = Tonnes

M = Tonnas

		Jan	Feb	Mar	Apr	Mai	Jun	Jul	Aug	Sep	Oct	Nov	Dec
Total/insgesamt	1961	69.930	53.309	78.854	81.306	66.371	67.488	79.280	35.433	70.653	196.016	129.266	121.702
	1962	28.373	130.409	81.909	95.446	135.266	240.742	159.005	44.123	81.251	59.033	68.537	105.615
	1963	68.409	41.747	162.013	91.233	75.777	38.261	99.383	85.850				
Dont : EUROPE ORIENTALE Garon: OSTEURCPA	1961	14.906	20.972	31.243	13.677	9.863	3.800	919	1.095	1.943	1.650	13.013	20.108
	1962	38.293	55.712	25.352	43.627	21.128	28.478	15.484	-	5.847	4.116	16.532	7.378
	1963	550	-	-	6.537	-	-	-	-	-	-	-	-
U.S.A.	1961	48.126	20.400	41.189	63.311	54.606	54.659	59.589	14.237	50.537	118.610	87.654	58.788
	1962	64.127	33.992	34.003	25.328	45.362	103.272	103.900	39.775	56.929	25.365	29.100	65.621
	1963	55.217	29.715	113.796	71.717	38.684	14.689	72.664	25.233				
ARGENTINE ARGENTINIEN	1961	1.359	2.025	1.474	1.252	1.733	4.397	3.950	7.050	7.075	9.015	6.606	4.660
	1962	3.452	4.141	2.934	5.301	27.630	41.515	16.264	2.319	5.132	12.230	4.097	15.958
	1963	5.456	5.335	2.004	499	4.989	6.509	5.002	14.183				
RHODESIE RHODESIEN	1961	-	-	-	-	-	-	10.052	482	-	307	315	10.356
	1962	11.693	5.222	-	5.330	4.063	10.060	4.259	1.619	1.042	2.033	23.703	-
	1963	-	-	-	-	-	-	-	-	-	-	-	-
YUGOSLAVIE JUGOSLAVIEN	1961	-	2.217	3.753	2.556	131	-	4.002	1.016	2.504	2.339	1.562	7.099
	1962	7.363	9.334	748	-	-	-	-	-	-	-	-	-
	1963	-	-	-	-	-	-	-	-	-	-	-	-
UNION SUD AFRICAINE REPUBLIK AFRIKA	1961	652	1.863	-	-	-	4.095	766	11.549	3.593	35.523	20.107	20.136
	1962	3.474	29.407	13.008	15.273	34.069	57.410	14.095	-	12.231	14.777	14.305	12.275
	1963	2.970	2.369	24.239	12.132	21.558	16.780	19.427	40.529				

(1) A l'exclusion des semences

(1) Ausschliesslich Saatmais

IMPORTATIONS/EINFUHREN

Produit : Autres céréales (1)
Erzeugnis : Anderes getreide (1)

Q = Tonnes
M = Tonnen

PERIODE ZEITRAUM	MENSUELLES - MONATLICHE								
	TOTAL - INSGESAMT			C.E.E. - E.W.G.			PAYS TIERS - DRITTLÄNDER		
	1961	1962	1963	1961	1962	1963	1961	1962	1963
Jan	1.925	4.445	15.510	58	190	149	1.867	4.255	15.361
Feb	833	6.787	6.705	84	167	186	749	6.620	6.519
Mar	936	5.271	24.109	91	82	189	845	5.189	23.920
Apr	1.810	5.633	20.816	52	149	68	1.758	5.484	20.748
Mai	2.031	5.771	17.050	120	77	157	1.911	5.694	15.901
Jun	3.654	11.095	2.640	90	114	101	3.564	10.981	2.542
Jul	2.360	8.233	13.753	86	30	61	2.274	8.203	16.722
Aug	1.911	8.596	17.037	49	39	247	1.862	8.557	16.810
Sep	4.991	49.649		122	203		4.869	49.416	
Oct	18.861	21.798		269	368		18.592	21.430	
Nov	30.737	19.632		316	332		30.421	19.300	
Dec	9.007	12.407		233	162		8.774	12.245	

(1) A l'exclusion du riz - Ausschliesslich Reis

IMPORTATIONS/EINFUHREN

Produit : Autres céréales (1)
Erzeugnis : Anderes Getreide (1)

Q = Tonnes
M = Tonnén

PERIODE ZEITRAUM	CUMULATIVES - KUMULATIVE								
	TOTAL - INSGESAMT			C.E.E. - E.W.G.			PAYS TIERS - DRITTLÄNDER		
	1961	1962	1963	1961	1962	1963	1961	1962	1963
Jan	1.925	4.445	15.510	58	190	149	1.867	4.255	15.361
Jan/Feb	2.759	11.232	22.215	143	358	335	2.616	10.874	21.880
Jan/Mar	3.694	16.502	46.324	256	441	524	3.438	16.061	45.800
Jan/Apr	5.505	22.135	67.140	308	589	592	5.197	21.546	66.548
Jan/Mai	7.536	27.906	83.102	427	665	757	7.109	27.241	82.449
Jan/Jun	11.189	36.335	85.811	518	779	857	10.671	35.556	84.921
Jan/Jul	13.549	47.234	102.044	604	808	912	12.945	46.426	111.622
Jan/Aug	15.460	55.830	112.651	653	847	1.100	14.897	54.983	111.000
Jan/Sép	20.457	105.478		774	1.050		19.677	104.428	
Jan/Oct	39.311	127.277		1.043	1.418		38.268	125.850	
Jan/Nov	70.048	146.909		1.359	1.750		68.689	145.159	
Jan/Dec	79.054	159.316		1.639	1.912		77.415	157.404	

(1) A l'exclusion du riz - Ausschliesslich Reis

Importations mensuelles - Monatliche Einfuhren

A. EN PROVENANCE DES PAYS DE LA C.E.E. - HERKOHMEND AUS EWG LANDERN

Produit : Autres céréales (1)
Erzeugnis : Anderes Getreide (1)

Q = Tonnes
M = Tonnen

		Jan	Feb	Mar	Apr	Mai	Jun	Jul	Aug	Sep	Oct	Nov	Dec
Total C.E.E.	1961	58	84	91	52	120	90	86	49	122	269	316	233
EWG Ingesamt	1962	190	167	82	149	77	114	30	39	203	368	332	162
	1963	149	186	189	67	157	101	61	247				
FRANCE	1961	-	-	-	-	-	-	-	-	-	-	-	-
	1962	-	-	-	-	-	-	-	-	-	-	-	-
	1963	-	-	-	-	-	-	-	20				
ITALIA	1961	58	84	56	47	88	65	75	44	112	147	82	142
	1962	95	130	78	95	65	27	28	6	96	304	173	84
	1963	95	109	99	38	20	12	10	9				
NEDERLAND	1961	-	-	35	5	32	25	11	5	10	122	234	91
	1962	95	37	4	54	12	87	2	33	107	64	159	78
	1963	54	77	90	29	137	83	51	218				
U.E.B.L.	1961	-	-	-	-	-	-	-	-	-	-	-	-
	1962	-	-	-	-	-	-	-	-	-	-	-	-
	1963	-	-	-	-	-	-	-	-	-	-	-	-

(1) à l'exclusion du riz
(1) Ausschliesslich Reis

Produit : Autres céréales (1)
Erzeugnis : Andere Getreide (1)

Importations mensuelles - Monatliche Einfuhren
A. EN PROVENANCE DES PAYS TIERS - HERKOHMEND AUS DRITTLANDERN

Q = tonnes
M = Tonnen

		Jan	Feb	Mar	Apr	Mai	Jun	Jul	Aug	Sep	Oct	Nov	Dec
Total/Zusammen	1961	1.867	749	845	1.758	1.911	3.564	2.274	1.862	4.869	18.592	30.421	8.774
	1962	4.255	6.620	5.189	5.484	5.694	10.961	8.203	8.557	49.445	21.430	19.300	12.245
	1963	15.361	6.519	23.920	20.748	15.901	2.542	16.702	16.810				
Dont : EUROPE ORIENTALE Wovon : OSTEUROPA	1961	-	-	-	-	-	-	-	-	-	-	-	37
	1962	-	-	-	54	10	5	-	-	-	-	-	-
	1963	-	109	84	-	-	-	-	-	-	-	-	-
U.S.A.	1961	1.288	449	157	538	944	2.003	925	768	3.614	16.660	29.035	7.153
	1962	2.333	4.554	3.207	3.265	2.081	3.714	1.408	7.410	48.115	20.216	17.268	10.457
	1963	14.251	5.409	22.839	19.608	13.634	1.717	9.234	7.964				
ARGENTINE ARGENTINIEN	1961	-	-	132	586	424	798	798	153	758	741	984	909
	1962	1.171	1.454	1.539	1.718	2.840	6.076	6.224	662	454	389	366	449
	1963	460	385	192	607	1.760	410	6.830	8.129				
AUSTRALIE AUSTRALIEN	1961	172	296	183	74	105	79	91	51	-	-	-	-
	1962	-	-	-	137	226	175	102	38	67	51	64	-
	1963	109	10	65	99	138	64	74	80				
MAROC MAGOKKO	1961	306	221	255	289	175	397	302	524	383	358	188	290
	1962	267	375	188	147	302	199	220	446	791	728	601	-
	1963	470	421	547	-	138	1	553	-				
UN. SUD. AFRIC. REP. SUD. AFRIKA	1961	-	102	-	146	202	235	99	242	-	403	62	13
	1962	103	125	-	83	151	768	239	-	-	-	412	-
	1963	-	-	-	-	-	310	454	520				

(1) A l'exclusion du riz
(1) Ausschliesslich Reis

10.717/VI/63

F R A N C E

Importations trimestrielles

1961, 1962, 1963

F R A N K R E I C H

Dreimonatliche Einfuhren

1961, 1962, 1963

FRANCE

10.717/VI/63

IMPORTATIONS/EINFUHREN

Produit : Blé tendre et Méteil
 Erzeugnis: Weichweizen und Mengkorn

Q = Tonnes
 M = Tonnen

PERIODE ZEITRAUM	TRIMESTRIELLES						DREIMONATLICHE		
	TOTAL - INSGESAMT			C.E.E. - E.W.G.			PAYS TIERS - DRITTLÄNDER		
	1961	1962	1963	1961	1962	1963	1961	1962	1963
Jan									
Feb									
Jan/Mar	60.650	1.060	43.109	173	-	4.175	60.477	1.060	38.934
Avr									
Mai									
Apr/Jun	39.734	1.820	37.136	-	-	2.961	39.734	1.820	34.175
Jul									
Aug									
Jul/Sep	13.179	9.628		-	-		13.179	9.628	
Oct									
Nov									
Oct/Dec	269	3.463		-	7		269	3.456	

FRANCE

19.127/VI/63

IMPORTATIONS/EINFUHREN

Produit : Blé tendre et méteil
 Erzeugnis : Weichweizen und Mengkorn

Q = Tonnes
 M = Tonnen

PERIODE ZEITRAUM	CUMULATIVES - KUMULATIVE								
	TOTAL - INSGESAMT			C.F.T. - E.W.G.			PAYS TIERS - DRITTLÄNDER		
	1961	1962	1963	1961	1962	1963	1961	1962	1963
Jan									
Jan/Feb									
Jan/Mar	60.650	1.060	43.109	173	-	4.175	60.477	1.060	38.934
Jan/Apr									
Jan/Mai									
Jan/Jun	100.384	2.880	80.245	173	-	7.136	100.211	2.880	73.109
Jan/Jul									
Jan/Aug									
Jan/Sep	113.563	12.508		173	-		113.390	12.508	
Jan/Oct									
Jan/Nov									
Jan/Dec	113.832	15.971		173	7		113.659	15.964	

FRANCE

10717/VI/63

Importations trimestrielles - Dreimonatliche Einfuhren

A. EN PROVENANCE DES PAYS DE LA C.E.E. - HERKOMMEND AUS EWG LÄNDERN

Produit : Blé tendre et méteil
Erzeugnis : Weichweizen und Mengkorn

Q - Tonnes
M - Tonnen

		Jan	Feb	Jan/Mar	Apr	Mai	Apr/Jun	JuI	Aug	JuI/Sep	Oct	Nov	Oct/Dec
TOTAL C.E.E. EWG INSGESAMT	1961			173			"			"			"
	1962			"			"			"			7
	1963			4.175			2.961						
B.R. DEUTSCHLAND	1961			"			"			"			"
	1962			"			"			"			5
	1963			"			"						
ITALIA	1961			"			"			"			"
	1962			"			"			"			2
	1963			"			"						
NEDERLAND	1961			173			"			"			"
	1962			"			"			"			"
	1963			2.715			1.902						
U.E.C.L./D.L.E.U.	1961			"			"			"			"
	1962			"			"			"			"
	1963			1.460			1.059						

FRANCE

10,17/V/63

Produit : Blé tendre et méteil
Erzeugnis : Weichweizen und Mangelkorn

Importations trimestrielles + Dreimonatliche Einfuhrerlöse
B. EN PROVENANCE DES PAYS TIERS .. HERKOMMEND AUS DRITTLÄNDERN

		Jan	Feb	Jan/Mar	Apr	Mai	Apr/Jun	Jul	Aug	Jul/Sep	Oct	Nov	Oct/Dec
Total/Zusammen	1961			60.477			39.734			13.179			269
	1962			1.060			1.820			9.628			3.456
	1963			38.934			34.175						
Dont : U.S.A. Wovon:	1961			-			5.877			3.767			-
	1962			-			-			-			2.161
	1963			4.855			7.427						
CANADA KANADA	1961			24.827			33.857			9.156			-
	1962			-			-			-			1.258
	1963			10.219			7.335						
AUSTRALIE AUSTRALIEN	1961			-			-			-			-
	1962			957			1.643			9.618			-
	1963			862			-						
SUEDE SCHWEDEN	1961			15.521			-			-			55
	1962			-			-			-			-
	1963			2.148			331						
ROYAUME UNI VER. KONIGREICH	1961			9.087			-			-			-
	1962			-			-			-			-
	1963			13.590			12.303						
TUNESIE TUNESIEN	1961			82			-			257			213
	1962			103			177			10			5
	1963			-			-						

FRANCE

10.7.71, 63

IMPORTATIONS/EINFUHREN

Produit : Blé dur
Erzeugnis : Hartweizen

Q = Tonnes
M = Tonnen

PERIODE ZEITRAUM	TRIMESTRIELLES						DRWIMONATLICHE		
	TOTAL - INSGESAMT			C.F.E. - E.N.G..			PAYS TIERS - DRITTLÄNDER		
	1961	1962	1963	1961	1962	1963	1961	1962	1963
Jan						-			
Feb						-			
Jan/Mar	63.020	24.481	57.711	-	-	-	63.020	24.481	57.711
Avr									
Mai									
Apr/Jun	77.706	97.443	122.905	-	-	-	77.706	94.443	122.905
Jul									
Aug									
Jul/Sep	75.986	79.160		-	-		75.988	79.160	
Oct									
Nov									
Oct/Dec	147.442	190.985		-	2		147.442	190.983	

FRANCE

10.17/VI/63

IMPORTATIONS/EINFUHRUN

Produit : Blé dur
Erzeugnis : Hartweizen

C = Tonnes
M = Tonnen

PERIODE ZEITRAUM	CUMULATIVES - KUMULATIVE								
	TOTAL - INSGESAMT			C.E.T. - D.W.G.			PAYS TIERS - DRITTLÄNDER		
	1961	1962	1963	1961	1962	1963	1961	1962	1963
Jan						-			
Jan/Feb						-			
Jan/Mar	63.020	24.481	57.711	-	-	-	63.020	24.431	57.711
Jan/Apr									
Jan/Mai									
Jan/Jun	140.726	121.924	180.616	-	-	-	140.726	121.924	180.616
Jan/Jul									
Jan/Aug									
Jan/Sep	216.714	201.084		-	-		216.714	201.084	
Jan/Oct									
Jan/Nov									
Jan/Dec	364.156	392.069		-	2		364.156	392.067	

FRANCE

10717/VI/63

Importations trimestrielles • Dreimonatliche Einfuhren

A. EN PROVENANCE DES PAYS DE LA C.E.E. - HERKOMMEND AUS EWG LÄNDERN

Produit : Blé dur
Erzeugnis : HartweizenQ = Tonnes
M = Tonnen

		Jan	Feb	Jan/Mar	Apr	Mai	Apr/Jun	Jul	Aug	Juli/Sep	Oct	Nov	Oct/Dec
TOTAL C.E.E. EWG INSGESAMT	1961			"			"			"			"
	1962			"			"			"			"
	1963			"			"			"			"
B.R. DEUTSCHLAND	1961			"			"			"			"
	1962			"			"			"			"
	1963			"			"			"			"
ITALIA	1961			"			"			"			"
	1962			"			"			"			"
	1963			"			"			"			"
NEDERLAND	1961			"			"			"			"
	1962			"			"			"			"
	1963			"			"			"			"
U.E.B.L./B.L.E.U.	1961			"			"			"			"
	1962			"			"			"			"
	1963			"			"			"			"

FRANCE

10717/V1/63

 Importations trimestrielles = Dreimonatliche Einfuhren
 B. EN PROVENANCE DES PAYS TIERS = HERKOMMEN AUS DRITTLANDERN

 Produit : Blé dur
 Erzeugnis : Hartweizen

 Q = tonnes
 M = Tonne

		Jan	Feb	Jan/Mar	Apr	Mai	Apr/Jun	JuI	Aug	JuI/Sep	Oct	Nov	Oct/Nov
Total/Zusammen	1961			63.020			77.706			75.989			147.442
	1962			24.461			97.443			79.160			190.963
	1963			57.711			122.905						
Dont : U.S.A. Wovon :	1961			-			21.120			30.184			130.670
	1962			14.784			5.415			4.395			43.444
	1963			16.401			-						
CANADA KANADA	1961			20.993			54.597			45.804			16.425
	1962			1.041			"			254			90.218
	1963			14.556			27.827						
ARGENTINE ARGENTINIEN	1961			-			-			-			-
	1962			8.456			83.433			24.035			1.004
	1963			11.575			74.329						
ISRAEL	1961			6.223			313			-			-
	1962			178			-			8.450			-
	1963			-			-						
TUNISIE TUNESIEN	1961			31.502			1.676			-			82
	1962			22			7.872			17.762			5.932
	1963			2.540			6.390						
MAROC MAROKKO	1961			4.302			-			-			-
	1962			-			-			-			40.779
	1963			11.290			-						

IMPORTATIONS/EINFUHREN

Produit : Seigle(1)
Erzeugnis : Roggen (1)

Q = Tonnes
M = Tonnen

PERIODE ZEITRAUM	TRIMESTRIELLES						DREIMONATLICHE		
	TOTAL - INSGESAMT			C.E.E. - E.V.G.			PAYS TIERS - DRITTLÄNDER		
	1961	1962	1963	1961	1962	1963	1961	1962	1963
Jan									
Feb									
Jan/Mar	-	-	454	-	-	454	-	-	-
Avr									
Mai									
Apr/Jun	-	-	733	-	-	20	-	-	713
Jul									
Aug									
Jul/Sep	-	1.038		-	-		-	1.038	
Oct									
Nov									
Oct/Dec	10	2.188		-	2.178		10	10	

(1) A l'exclusion des semences pour 1961 et 1962 - Ausschliesslich Saatroggen für 1961 und 1962

FRANCE

10.17/VI/63

IMPORTATIONS/EINFUHRUN

Produit : Seigle (1)
 Erzeugnis : Roggen (1)

Q = Tonnes
 H = Tonnen

PERIODE ZEITRAUM	CUMULATIVES - KUMULATIVE								
	TOTAL - INSGESAMT			C.T.P. - F.V.G.			PAYS TERTIERS - DRITTLÄNDER		
	1961	1962	1963	1961	1962	1963	1961	1962	1963
Jan									
Jan/Feb									
Jan/Mar	-	-	454	-	-	454	-	-	-
Jan/Apr									
Jan/Mai									
Jan/Jun	-	-	1.187	-	-	474	-	-	713
Jan/Jul									
Jan/Aug									
Jan/Sep	-	1.038		-	-		-	1.038	
Jan/Oct									
Jan/Nov									
Jan/Dec	10	3.226		-	2.178		10	1.048	

(1) A l'exclusion des semences pour 1961 et 1962 - Ausschliesslich Saatroggen für 1961 und 1962

FRANCE

10717/VI/63

Importations triestrielles - Dreimonatliche Einfuhren

A. EN PROVENANCE DES PAYS DE LA C.E.E. - HERKOMMEND AUS EWG LÄNDERN

Q = Tonnes
M = TonnenProduit : Seigle (1)
Erzeugnis : Roggen

		Jan	Feb	Jan/Mar	Apr	Mai	Apr/Jun	Ju1	Aug	Ju1/Sep	Oct	Nov	Oct/Dcz
TOTAL C.E.E.	1961			-			-			-			-
EWG INSGESAMT	1962			-			-			-			2.178
	1963			454	-		20						
B.R. DEUTSCHLAND	1961			-			-			-			-
	1962			-			-			-			-
	1963			-									
ITALIA	1961			-			-			-			-
	1962			-			-			-			-
	1963			-									
NEDERLAND	1961			-			-			-			-
	1962			-			-			-			2.178
	1963			454			20						
U.E.B.L./D.L.E.U.	1961			-			-			-			-
	1962			-			-			-			-
	1963			-			-			-			-

(1) A l'exclusion des semences pour 1961 et 1962 / Ausschl. Saattragen für 1961 und 1962

FRANCE

13717/VI/63

Importationen Lebensmittelmittel - Deutsches Wirtschaftswörterbuch

B. EN PROVENANCE DES PAYS TIERS - HERKOMMEND AUS DRITTLÄNDERN

Produit : Seigle (1)
Erzeugnis : Roggen

Q = Tonnes
M = Tonnen

		Jan	Feb	Jan/Mar	Apr	Mai	Apr/Jun	Jul	Aug	Jul/Sep	Oct	Nov	Oct/Dec
Total/Zusammen	1961					10
	1962					1.038			10
	1963			..			713						
Dont : SUÈDE Wovon : SCHWEDEN	1961		
	1962					1.038			..
	1963		
ALGERIE ALGERIEN	1961		
	1962		
	1963			..			713						..

(1) A l'exclusion des semences pour 1961 et 1962 / Ausschliesslich Saatroggen für 1961 und 1962

FRANCE

10.717/VI/63

IMPORTATIONS/EINFUHREN

Produit : Orge (1)
Erzeugnis : Gerste (1)

Q = Tonnes
M = Tonnen

PERIODE ZEITRAUM	TRIMESTRIELLES						DREIMONATLICHE		
	TOTAL - INSGESAMT			C.E.E. - E.W.G.			PAYS TIERS - DRITTLÄNDER		
	1961	1962	1963	1961	1962	1963	1961	1962	1963
Jan									
Feb									
Jan/Mar	157	2.925	524	-	-	280	157	2.925	244
Avr									
Mai									
Apr/Jun	-	78.301	947	-	162	-	-	78.139	947
Jul									
Aug									
Jul/Sep	10	36.011		-	285		10	35.726	
Oct									
Nov									
Oct/Dec	16	12.036		-	-		16	12.036	

(1) A l'exclusion des semences pour 1961 et 1962 - Ausschliesslich Saatgerste für 1961 und 1962

FRANCE

10.717/VI/63

IMPORTATIONS/EINFUHREN

Produit : Orge (1)
Erzeugnis : Gerste (1)

Q = Tonnes
M = Tonnen

PERIODE ZEITRAUM	CUMULATIVES - KUMULATIVE								
	TOTAL - INSGESAMT			C.F.E. - T.W.G.			PAYS TIERS - DRITTLANDER		
	1961	1962	1963	1961	1962	1963	1961	1962	1963
Jan									
Jan/Feb									
Jan/Mar	157	2.925	524	-	-	280	157	2.925	244
Jan/Apr									
Jan/Mai									
Jan/Jun	157	81.226	1.471	-	162	280	157	31.064	1.191
Jan/Jul									
Jan/Aug									
Jan/Sep	167	117.237		-	447		167	116.790	
Jan/Oct									
Jan/Nov									
Jan/Dec	183	129.273		-	447		183	128.826	

(1) A l'exclusion des semences pour 1961 et 1962 - Ausschliesslich Saatgerste für 1961 und 1962

FRANCE

10717/VI/63

Importations trimestrielles - Dreimonatliche Einfuhren

Produit : Orge (1)
Erzeugnis : Gerste (1)

A. EN PROVENANCE DES PAYS DE LA C.E.E. - HERKOMMEND AUS EWG LANDERN

Q - Tonnes
M - Tonnen

		Jan	Feb	Jan/Mar	Apr	Mai	Apr/Jun	Ju1	Aug	Ju1/Sep	Oct	Nov	Oct/Dec
TOTAL C.E.E.	1961			-			-			-			-
EWG INSGESAMT	1962			-			162			285			-
	1963			280			-						-
B.R. DEUTSCHLAND	1961			-			-			-			-
	1962			-			-			-			-
	1963			-			-						-
ITALIA	1961			-			-			-			-
	1962			-			-			-			-
	1963			-			-						-
NEderland	1961			-			-			-			-
	1962			-			162			285			-
	1963			250			-						-
U.E.B.L./D.L.E.U.	1961			-			-			-			-
	1962			-			-			-			-
	1963			30			-						-

(1) A l'exclusion des semailles pour 1961 et 1962

(1) Ausschliesslich Saatgerste für 1961 und 1962

FRANCE

1971/II/63

Produit : Orge (1)
Erzeugnis : Gerste (1)

Importations à destination des départements • Direction des Douanes
B. EN PROVENANCE DES PAYS TIERS = HERKOMMEND AUS DRITTLÄNDERN

Q = Tonnes
M = Tonnen

		Jan	Feb	Jan/Mär	Apr	Mai	Apr/Jun	JuI	Aug	JuI/Sep	Oct	Nov	Oct/Dec
Total/Zusammen	1961			157			-			10			16
	1962			2.925			78.139			35.726			12.036
	1963			244			947						
Dont: Wovon: U.S.A.	1961			-			-			-			-
	1962			-			62.754			23.937			12.036
	1963			-									
SUEDE SCHWEDEN	1961			157			-			-			16
	1962			175			-			-			-
	1963			-									
IRAK	1961			-			-			-			-
	1962			-			7.111			6.212			-
	1963			-									-
SIRIE SYRIEN	1961			-			-			-			-
	1962			2.750			8.271			1.490			-
	1963			-									-
AUSTRALIE AUSTRALIEN	1961			-			-			-			-
	1962			-			-			4.087			-
	1963			-									-
MAROC MAROKKO	1961			-			-			-			-
	1962			-			-			-			-
	1963			-			459						-

(1) A l'exclusion des semences pour 1961 et 1962

(1) Ausschliesslich Saatgerste für 1961 und 1962

IMPORTATIONS/EINFUHREN

Produit : Avoine (1)
Erzeugnis : Hafer (1)

Q = Tonnes
M = Tonnen

PERIODE ZEITRAUM	TRIMESTRIELLES						DREIMONATLICHE		
	TOTAL - INSGESAMT			C.F.E. - E.W.G.			PAYS TIERS - DRITTLÄNDER		
	1961	1962	1963	1961	1962	1963	1961	1962	1963
Jan						-			
Feb						-			
Jan/Mar	29	162	20.095	-	-	-	29	162	20.095
Apr									
Mai									
Apr/Jun	-	13.719	3.954	-	2.872	638	-	10.847	3.316
Jul									
Aug									
Jul/Sep	-	55.355		-	5.996		-	49.359	
Oct									
Nov									
Oct/Dec	16	32.273		-	1.893		16	30.380	

(1) A l'exclusion des semences pour 1961 et 1962 - Ausschliesslich Saathafer für 1961 und 1962

FRANCE

10.717/VI/63

IMPORTATIONS/EINFUHRUNProduit : Avoine (1)
Erzeugnis : Hafer (1)Q = Tonnes
M = Tonnen

PERIODE ZEITRAUM	CUMULATIVES - KUMULATIVE								
	TOTAL - INSGESAMT			C.F.M. - E.V.G.			PAYS TIERS - DRITTLÄNDER		
	1961	1962	1963	1961	1962	1963	1961	1962	1963
Jan									
Jan/Feb									
Jan/Mar	29	162	20.095	-	-	-	29	162	20.095
Jan/Apr									
Jan/Mai									
Jan/Jun	29	13.981	24.049	-	2.872	638	29	11.009	23.411
Jan/Jul									
Jan/Aug									
Jan/Sep	29	69.236		-	3.868		29	60.368	
Jan/Oct									
Jan/Nov									
Jan/Dec	45	10.509		-	10.761		45	90.748	

(1) A l'exclusion des semences pour 1961 et 1962 - Ausschliesslich Saathafer für 1961 und 1962

FRANCE

10717/VI/63

Importations d'orges et de blé - Französische Einfuhren

A. EN PROVENANCE DES PAYS DE LA D.E.E. - HERKUNFT AUS EWG LÄNDERN

Produit : Avoine (1)
Erzeugnis : Hafer (1)Q = Tonnes
M = Tonnen

		Jan	Feb	Jan/Mar	Apr	Mai	Apr/Jun	Jul	Aug	Ju1/Sep	Oct	Nov	Oct/Dec
TOTAL C.E.E.	1961			-			-			-			-
EWG INSGESAMT	1962			-			2.872			5.936			1.893
	1963			-			638						
B.R. DEUTSCHLAND	1961			-			-			-			-
	1962			-			-			-			-
	1963			-			-			-			-
ITALIA	1961			-			-			-			-
	1962			-			-			-			-
	1963			-			-			-			-
NEDERLAND	1961			-			-			-			-
	1962			-			2.872			5.996			1.893
	1963			-			638						
U.E.B.L./D.L.E.U.	1961			-			-			-			-
	1962			-			-			-			-
	1963			-			-			-			-

(1) A l'exclusion des semences pour 1961 et 1962

(1) Ausschließlich Saathafer für 1961 und 1962

FRANCE

1071/VI/63

Produit : Avoine (1)
Erzeugnis : Hafer (1)

Importations statistiques - Dreimonatliche Mittelwerte
B. EN PROVENANCE DES PAYS TIERS - HERKUNFT AUS DRITTLÄNDERN

Q - Tonnes
M - Tonnen

		Jan	Feb	Jan/Mar	Apr	Mai	Apr/Jun	Jul	Aug	Juli/Sep	Oct	Nov	Oct/Dec
Total/Zusammen	1961			29			-			-			16
	1962			162			10.857			49.359			30.330
	1963			20.095			3.954						
Dont : SUÈDE Wovon : SCHWEDEN	1961			-			-			-			-
	1962			152			9.087			-			6.151
	1963			-			-						
AUSTRALIE AUSTRALIEN	1961			-			-			-			-
	1962			-			435			14.831			-
	1963			-			-						
MAROC MAROKKO	1961			-			-			-			-
	1962			-			-			2.227			-
	1963			600			-						
U.S.A.	1961			-			-			-			-
	1962			-			-			5.860			18.565
	1963			2.748			-						
ARGENTINE ARGENTINIEN	1961			-			-			-			-
	1962			-			-			15.937			2.546
	1963			-			-						
DANEMARK DÄNEMARK	1961			-			-			-			-
	1962			-			-			9.695			-
	1963			100			-						

(1) À l'exclusion des semences pour 1961 et 1962

(1) Ausschliesslich Saathafer für 1961 und 1962

FRANCE

10.717/VI/63

IMPORTATIONS/EINFUHRENProduit : Maïs
Erzeugnis : MaisQ = Tonnes
M = Tonnen

PERIODE ZEITRAUM	TRIMESTRIELLES ODER DREIMONATLICHES								
	TOTAL - INSGESAMT			C.E.E. - E.W.G.			PAYS TIERS - DRITTLÄNDER		
	1961	1962	1963	1961	1962	1963	1961	1962	1963
Jan									
Feb									
Jan/Mar	51.186	84.388	123.517	-	-	11.551	51.186	84.388	111.987
Avr									
Mai									
Apr/Jun	59.614	91.195	126.245	260	-	8.951	59.354	91.195	117.294
Jul									
Aug									
Jul/Sep	64.250	105.071		-	-		64.250	105.071	
Oct									
Nov									
Oct/Dec	57.817	54.137		-	2.738		58.817	51.329	

FRANCE

IMPORTATIONS/EINFUHRUNGEN

Produit : Maïs
Erzeugnis : Mais

Q = Tonnes
M = Tonnen

PERIODE ZEITRAUM	CUMULATIVES - KUMULATIVE								
	TOTAL - INSGESAMT			C.E.P. - E.W.G.			PAYS TIERCE - DRITTLÄNDER		
	1961	1962	1963	1961	1962	1963	1961	1962	1963
Jan									
Jan/Feb									
Jan/Mar	51.186	84.388	123.517	-	-	11.531	51.186	84.388	111.987
Jan/Apr									
Jan/Mai									
Jan/Jun	110.800	175.583	249.762	260	-	20.482	110.540	175.583	229.280
Jan/Jul									
Jan/Aug									
Jan/Sep	175.050	280.654		260	-		174.790	280.654	
Jan/Oct									
Jan/Nov									
Jan/Dec	232.867	334.791		260	2.738		232.607	332.053	

FRANCE

10717/VI/63

Importations trimestrielles + Dreimonatliche Einfuhren

A. EN PROVENANCE DES PAYS DE LA C.E.E. - HERKOMMEND AUS EWG LÄNDERN

Produit: Mats
Erzeugnis: Mats

		Jan	Feb	Jan/Mar	Apr	Mai	Apr/Jun	JuI	Aug	JuI/Sep	Oct	Nov	Oct/Dec
TOTAL C.E.E.	1961			-			260			-			-
EWG INSGESAMT	1962			-			-			-			2.738
	1963			11.531			8.951						
B.R. DEUTSCHLAND	1961			-			-			-			-
	1962			-			-			-			-
	1963			-			-			-			-
ITALIA	1961			-			-			-			-
	1962			-			-			-			2.738
	1963			11.531			8.951						
NEDERLAND	1961			-			260			-			-
	1962			-			-			-			-
	1963			-			-			-			-
U.C.B.L./B.I.E.U.	1961			-			-			-			-
	1962			-			-			-			-
	1963			-			-			-			-

FRANCE

10717/VI/63

Importations à destination de la France - Importations in Frankreich

B. EN PROVENANCE DES PAYS TIERS - HERKOMMEND AUS DRITTLÄNDERN

Produit : Maïs
Erzeugnis : MaisQ = Tonnes
M = Tonnen

		Jan	Feb	Jan/Mar	Apr	Mai	Apr/Juin	Juillet	Aug	Juillet/Sep	Oct	Nov	Oct/Dec
Total/Zusammen	1961			51.186			59.354			64.220			57.817
	1962			84.388			91.195			105.071			51.399
	1963			111.987			117.208						
Dont : EUROPE ORIENTALE Wovon : OSTEUROPA	1961			-			-			14.288			2.000
	1962			6.697			392			-			3.954
	1963			54.922			11.997						
U.S.A.	1961			50.353			55.558			36.914			48.969
	1962			70.306			73.097			72.566			19.348
	1963			42.854			57.243						
ARGENTINE ARGENTINIEN	1961			830			3.205			13.045			6.116
	1962			454			13.192			22.735			17.265
	1963			2.858			9.164						
UNION SUD AFRIC. SUDAFRIK. UNION	1961			-			-			-			-
	1962			6.929			4.513			8.208			3.827
	1963			10.506			37.849						

IMPORTATIONS/EINFUHRUN

Produit : Autres céréales (1)
Erzeugnis : Anderes Getreide (1)

T = Tonnes

M = Tonnen

PERIODE ZEITRAUM	TRIMESTRIELLES						DREMONATLICH		
	TOTAL - INSGESAMT			C.F.E. - E.W.G.			PAYS TIERS - DRITTLANDER		
	1961	1962	1963	1961	1962	1963	1961	1962	1963
Jan									
Feb									
Jan/Mar	12.852	13.907	2.884	-	103	20	12.852	13.804	2.864
Apr									
Mai									
Apr/Jun	6.890	19.355	14.481	-	4	294	6.890	19.351	14.187
Jul									
Aug									
Jul/Sep	3.055	5.944		-	-		3.055	5.944	
Oct									
Nov									
Oct/Dec	5.254	5.306		107	19		5.147	5.287	

(1) A l'exclusion du riz - Ausschliesslich Reis

FRANCE

IMPORTATIONS/EINFUHREN

Produit: Autres céréales (1)
Erzeugnis: Anderes Getreide

Q = Tonnes
M = Tonnen

PERIODE ZEITRAUM	CUMULATIVES - KUMULATIVE								
	TOTAL - INSGESAMT			C.E.E. - EWG			PAYS TIERS - DRITTLÄNDER		
	1961	1962	1963	1961	1962	1963	1961	1962	1963
Jan									
Jan/Feb									
Jan/Mar	12.852	13.907	2.884	-	103	20	12.852	13.804	2.864
Jan/Apr									
Jan/Mai									
Jan/Jun	19.742	33.262	17.365	-	107	314	19.742	33.155	17.051
Jan/Jul									
Jan/Aug									
Jan/Sep	22.797	39.206		-	107		22.797	39.089	
Jan/Oct									
Jan/Nov									
Jan/Dec	28.051	44.512		107	126		27.944	44.302	

(1) A l'exclusion du riz - Ausschliesslich Reis

FRANCE

10717/VI/63

Importations trimestrielles • Dreimonatliche Einfuhren

A. EN PROVENANCE DES PAYS DE LA C.E.E. - HERKOMMEND AUS EWG LÄNDERN

Produit : Autres Céréales (1)
Erzeugnis : Anderes Getreide (1)

Q = Tonnes
M = Tonnen

		Jan	Feb	Jan/Mar	Apr	Mai	Apr/Jun	JuI	Aug	JuI/Sep	Oct	Nov	Oct/Dec
TOTAL C.E.E.	1961			-			-			-			107
EWG INSGESAMT	1962			103			4			-			19
	1963			20			294						
B.R. DEUTSCHLAND	1961			-			-			-			-
	1962			-			-			-			-
	1963			-			-			-			-
ITALIA	1961			-			-			-			107
	1962			103			4			-			19
	1963			20			110						
NEDERLAND	1961			-			-			-			-
	1962			-			-			-			-
	1963			-			184						
U.E.B.L./B.L.E.U.	1961			-			-			-			-
	1962			-			-			-			-
	1963			-			-			-			-

(1) A l'exclusion du riz

(1) Ausschliesslich Reis

FRANCE

1973./VI./63

Importations trimestrielles = dreimonatliche Einfuhrungen

Produit : Autres Céréales (1)
Erzeugnis : Andere Getreide (1)

B. EN PROVENANCE DES PAYS TIERS = HERKUNFT AUS DRITTLANDERN

Q = Tonnes
M = Tonnen

		Jan	Feb	Jan/Mar	Apr	Mai	Apr/Jun	Jul	Aug	Jul/Sep	Oct	Nov	Oct/Dec
Total/Zusammen	1961			12.852			6.890			3.055			5.147
	1962			13.804			19.351			5.944			5.267
	1963			2.864			14.481						
Dont : ARGENTINE	1961			-			-			-			252
Wovon : ARGENTINIEN	1962			1.452			657			999			-
	1963			50			1.902						
U.S.A.	1961			390			74			-			2.662
	1962			8.735			14.770			1.125			1.045
	1963			1.555			5.112						
MAROC	1961			12.398			6.737			2.280			2.188
MAROKKO	1962			3.498			3.373			3.630			3.428
	1963			652			2.941						
ALGERIE	1961			64			-			-			-
ALGERIEN	1962			-			-			-			255
	1963			45			103						
AUSTRALIE	1961			-			-			-			-
AUSTRALIEN	1962			-			633			109			554
	1963			484			528						
UNION SUD AFR.	1961			-			-			713			-
SUDAFR. UNION	1962			-			-			-			-
	1963			-			-						

- 55 -

(1) A l'exclusion du riz

(1) Ausschliesslich Reis

I T A L I E

Importations mensuelles et cumulatives
1961 - 1962
et des premiers mois de 1963

I T A L I E N

Monatliche und kumulative Einfuhren
1961 - 1962
und für die ersten Monate des Jahres 1963

ITALIA

10717/VI/63

IMPORTATIONS/EINFUHRENProdukt : Froment
Erzeugnis : WeizenQ = Tonnes
M = Tonnen

PERIODE ZEITRAUM	MEISUFLLES - MONATLICHE								
	TOTAL - INSGESAMT			C.E.E. - E.W.G.			PAYS TIERS - DRITTLÄNDER		
	1961	1962	1963	1961	1962	1963	1961	1962	1963
Jan	186.914	50.206	18.321	-	-	-	186.914	50.206	18.321
Feb	338.912	91.211	-	-	-	-	338.912	91.211	-
Mar	392.121	43.770	5	2	1.409	-	392.119	42.361	5
Apr	416.952	42.911	22.520	-	-	-	416.952	42.911	22.520
Mai	285.465	50.500	70.236	-	33.520	-	285.465	46.980	70.236
Jun	227.932	31.981	25.105	199	738	225	227.733	31.243	24.880
Jul	97.569	18.120		101	145		97.468	17.975	
Aug	28.405	3.953		10.481	-		17.924	3.953	
Sep	15.280	14.480		-	-		15.280	14.480	
Oct	129.668	14.236		-	-		129.668	14.236	
Nov	162.793	42.791		-	-		162.793	42.791	
Dec	151.836	46.210		-	-		151.836	46.210	

IMPORTATIONS/EINFUHREN

Produit : Froment
Erzeugnis : Weizen

Q = Tonnes
M = Tonnen

PERIODE ZEITRAUM	CUMULATIVES - KUMULATIVE								
	TOTAL - INSGESAMT			C.E.E. - E.W.G.			PAYS TIERS - DRITTLÄNDER		
	1961	1962	1963	1961	1962	1963	1961	1962	1963
Jan	186.914	50.206	18.321	-	-	-	186.914	50.206	18.321
Jan/Feb	525.826	141.417	18.321	-	-	-	525.826	141.417	-
Jan/Mar	917.947	185.187	18.326	2	1.409	-	917.945	183.778	18.326
Jan/Apr	1.334.899	228.093	40.846	2	1.409	-	1.334.897	226.689	40.846
Jan/Mai	1.620.364	278.593	111.082	2	4.929	-	1.620.362	273.669	111.082
Jan/Jun	1.843.296	310.579	136.187	201	5.667	225	1.848.095	304.912	135.962
Jan/Jul	1.945.865	328.699		302	5.812		1.945.563	322.887	
Jan/Aug	1.974.270	332.652		10.783	5.812		1.963.487	326.840	
Jan/Sep	1.989.550	347.132		10.783	5.812		1.978.767	341.320	
Jan/Oct	2.119.218	361.368		10.783	5.812		2.108.435	355.556	
Jan/Nov	2.282.011	404.159		10.783	5.812		2.271.228	398.347	
Jan/Dec	2.433.847	450.369		10.783	5.812		2.423.064	444.557	

ITALIA

10.717/VI/63

Importations mensuelles = Monatliche Einfuhren

A. EN PROVENANCE DES PAYS DE LA C.E.E. - HERKONNEND AUS EEG-LANDERN

Produit : Froment
Erzeugnis : Weizen

Q = Tonnes
q = Tonnas

		Jan	Feb	Mar	Apr	Mai	Jun	Jul	Aug	Sep	Oct	Nov	Dec
Total C.E.E.	1961	-	-	2	-	-	199	101	10,481	-	-	-	-
EEG Ingesamt	1962	-	-	1,409	-	3,520	738	145	-	-	-	-	-
	1963	-	-	-	-	-	225						
B.R. DEUTSCHLAND	1961	-	-	2	-	-	199	104	10,481	-	-	-	-
	1962	-	-	1,409	-	-	738	145	-	-	-	-	-
	1963	-	-	-	-	-	225						
FRANCE	1961	-	-	-	-	3,520	-	-	-	-	-	-	-
	1962	-	-	-	-	-	-	-	-	-	-	-	-
	1963	-	-	-	-	-	-	-	-	-	-	-	-
NETHERLAND	1961	-	-	-	-	-	-	-	-	-	-	-	-
	1962	-	-	-	-	-	-	-	-	-	-	-	-
	1963	-	-	-	-	-	-	-	-	-	-	-	-
U.E.B.L./D.L.E.U.	1961	-	-	-	-	-	-	-	-	-	-	-	-
	1962	-	-	-	-	-	-	-	-	-	-	-	-
	1963	-	-	-	-	-	-	-	-	-	-	-	-

ITALIA

10.717/V1/63

Produit : Froment
Erzeugnis : Weizen

Importations mensuelles - monatliche Einfuhren
B. EN PROVENANCE DES PAYS TIERS - HERKOMMEND AUS DRITTLANDERN

Q = Tonnes
M = Tonnen

		Jan	Feb	Mar	Apr	Mai	Jun	Jul	Aug	Sep	Oct	Nov	Dec
Total/zusammen	1961	186.914	338.912	302.119	416.952	285.465	227.733	97.469	17.924	15.230	129.668	162.793	151.836
	1962	59.206	91.211	42.361	42.911	46.980	31.243	17.975	3.953	14.480	14.236	42.791	46.210
	1963	16.321	-	5	22.520	70.236	24.880						
Dont : EUROPE ORIENTALE Wovon: OSTEUROPA	1961	15.690	42.404	35.712	52.312	17.834	25.494	-	-	-	710	40	-
	1962	-	-	-	-	-	-	-	-	-	-	-	-
	1963	-	-	-	-	-	-	-	-	-	-	-	-
U.S.A.	1961	58.632	193.472	241.291	220.470	83.138	122.539	37.614	3.000	6.795	122.840	120.167	68.804
	1962	42.165	28.162	5.072	-	10.960	1.164	89	-	-	-	152	-
	1963	798	-	-	-	-	-	-	-	-	-	-	-
CANADA KANADA	1961	72.649	23.078	43.565	47.427	11.881	4.463	23.071	7.524	3.539	3.476	5.977	19.769
	1962	1.149	1.640	5.091	15.748	21.424	9.882	10.712	1.149	4.477	5.715	28.153	15.371
	1963	13.010	-	-	10.081	22.995	8.738						
ARGENTINE ARGENTINIEN	1961	10.688	1.214	7.738	43.643	45.081	5.601	7.324	7.357	3.316	2.724	12.463	3.566
	1962	-	-	-	-	12.826	8.121	6.103	768	4.955	6.985	5.095	12.256
	1963	4.000	-	-	12.309	41.625	14.794						
AUSTRALIE AUSTRALIEN	1961	29.201	70.966	60.035	40.433	120.268	63.904	17.780	-	-	-	15.783	53.454
	1962	-	53.732	20.325	23.240	-	5.836	-	-	-	-	-	-
	1963	-	-	-	-	-	-	-	-	-	-	-	-

ITALIA

10.717/VI/63

IMPORTATIONS/EINFUHRENProduit : Seigle
Erzeugnis : RoggenQ = Tonnes
M = Tonnen

PERIODE ZEITRAUM	MENSUELLES - MONATLICHE								
	TOTAL - INSGESAMT			C.E.E. - E.W.G.			PAYS TIERS - DRITTLÄNDER		
	1961	1962	1963	1961	1962	1963	1961	1962	1963
Jan	9.628	2.211	-	5.592	321	-	4.036	1.890	-
Feb	23.095	500	60	20.496	500	60	2.599	-	-
Mar	21.165	10.261	1.018	16.033	6.231	336	5.132	4.030	682
Apr	19.449	2.731	306	15.146	1.708	306	4.303	1.023	-
Mai	14.798	800	1.011	13.435	-	-	1.363	800	1.011
Jun	12.921	7.495	35	10.765	-	35	2.156	7.495	-
Jul	5.030	990		4.274	-		756	990	
Aug	3.251	-		2.262	-		989	-	
Sep	9.551	34		3.280	-		6.271	34	
Oct	5.518	331		935	20		4.583	311	
Nov	4.522	4		300	4		4.222	-	
Dec	2.684	281		121	138		2.563	143	

ITALIA

10.717/VI/63

IMPORTATIONS/EINFUHREN

Produit : Seigle
Erzeugnis : Roggen

Q = Tonnes
M = Tonnen

PERIODE ZEITRAUM	CUMULATIVES - KUMULATIVE								
	TOTAL - INSGESAMT			C.E.E. - E.W.G.			PAYS TIERS - DRITTLÄNDER		
	1961	1962	1963	1961	1962	1963	1961	1962	1963
Jan	9.628	2.211	-	5.592	321	-	4.036	1.890	-
Jan/Feb	32.723	2.711	60	26.088	821	60	6.635	1.890	-
Jan/Mar	53.888	12.972	1.078	42.121	7.052	396	11.767	5.920	682
Jan/Apr	73.337	15.703	1.384	57.267	8.760	702	16.070	6.943	682
Jan/Mai	88.135	16.503	2.395	70.702	8.760	702	17.433	7.743	1.693
Jan/Jun	101.056	23.998	2.430	81.467	8.760	737	19.589	15.238	1.693
Jan/Jul	106.086	24.988		85.741	8.760		20.345	16.228	
Jan/Aug	109.337	24.988		88.003	8.760		21.334	16.228	
Jan/Sep	118.888	25.022		91.283	8.760		27.605	16.262	
Jan/Oct	124.406	25.353		92.218	8.780		32.188	16.573	
Jan/Nov	128.928	25.357		92.518	8.784		36.410	16.573	
Jan/Dec	131.612	25.630		92.639	8.922		38.973	16.716	

ITALIA

12.7.74/11/63

Importations mensuelles - monatliche Einfuhren

A. EN PROVENANCE DES PAYS DE LA C.E.E. - HERKOHMEND AUS EWG LANDERN

Produit : Seigle
Erzeugnis : Roggen

Q - Tonnes
M - Tonnen

		Jan	Feb	Mär	Apr	Mai	Jun	Juli	Aug	Sep	Oct	Nov	Dec
Total C.E.E.	1961	5.592	20.496	16.033	15.146	13.435	10.765	4.274	2.262	3.280	935	300	121
E.W.G. Ingesamt	1962	321	500	6.231	1.708	-	-	-	-	-	20	4	138
	1963	-	60	338	306	-	35						
D.R. DEUTSCHLAND	1961	5.592	20.496	16.033	15.146	13.435	10.765	4.274	2.262	3.280	935	300	121
	1962	321	500	6.231	1.708	-	-	-	-	-	-	4	-
	1963	-	-	-	-	-	-	-	-	-	-	-	-
FRANCE	1961	-	-	-	-	-	-	-	-	-	-	-	-
	1962	-	-	-	-	-	-	-	-	-	20	-	138
	1963	-	60	338	306	-	35						
NEDERLAND	1961	-	-	-	-	-	-	-	-	-	-	-	-
	1962	-	-	-	-	-	-	-	-	-	-	-	-
	1963	-	-	-	-	-	-	-	-	-	-	-	-
U.E.B.L./B.L.E.U.	1961	-	-	-	-	-	-	-	-	-	-	-	-
	1962	-	-	-	-	-	-	-	-	-	-	-	-
	1963	-	-	-	-	-	-	-	-	-	-	-	-

ITALIA

10.717/VI/63

Importations mensuelles - Monatliche Einfuhren

B. EN PROVENANCE DES PAYS TIERS - HERKOHEND AUS DRITTLANDERN

Produit: Seigle
Erzeugnis: Roggen

Q = Tonnes
H = Tonnen

		Jan	Feb	Mar	Apr	Mai	Jun	Jul	Aug	Sep	Oct	Nov	Dec
Total/Zusammen	1961	4.036	2.599	5.132	4.303	1.363	2.156	756	989	6.271	4.593	4.222	2.563
	1962	1.890	-	4.030	1.023	800	7.495	990	-	34	311	-	143
	1963	-	-	682	-	1.011	-	-	-	-	-	-	-
Dont: EUROPE ORIENTALE	1961	-	-	-	-	-	-	-	-	6.271	4.030	3.052	2.524
Moyen: OSTEURCPA	1962	1.890	-	-	-	-	-	-	-	-	-	-	-
	1963	-	-	-	-	-	-	-	-	-	-	-	-
DANEMARK	1961	-	-	-	-	-	-	-	-	-	-	-	-
DANEMARK	1962	-	-	4.030	1.023	500	539	-	-	20	10	-	-
	1963	-	-	-	-	-	-	-	-	-	-	-	-
ARGENTINE	1961	4.020	1.605	1.386	1.882	899	1.225	340	989	-	-	75	-
ARGENTINIEN	1962	-	-	-	-	-	-	-	-	-	-	-	-
	1963	-	-	-	-	-	-	-	-	-	-	-	-
U.S.A.	1961	-	-	-	-	-	-	-	-	-	-	-	-
	1962	-	-	-	-	-	-	-	-	-	-	-	-
	1963	-	-	682	-	1.011	-	-	-	-	-	-	-

ITALIA

10-717/VI/65

IMPORTATIONS/EINFUHREN

Produit : Orge

Q = Tonnes

Erzeugnis : Gerste

M = Tonnen

PERIODE ZEITRAUM	MENSUELLES - MONATLICHE								
	TOTAL - INSGESAMT			C.F.E. - E.W.G.			PAYS TIERS - DRITTLÄNDER		
	1961	1962	1963	1961	1962	1963	1961	1962	1963
Jan	45.106	26.645	52.702	-	11.275	787	45.106	15.370	51.915
Feb	33.739	24.064	71.598	10.155	7.494	1.080	23.584	16.570	69.618
Mar	48.388	26.151	59.294	10.110	9.868	2.024	30.278	16.283	57.270
Apr	41.277	24.949	61.498	13.005	12.241	4.870	28.272	12.708	56.623
Mai	31.036	18.838	73.346	9.631	8.038	22.207	21.405	10.800	51.139
Jun	35.920	12.219	103.363	18.592	5.503	43.983	17.328	6.716	59.380
Jul	60.363	21.901		44.381	9.657		15.482	12.244	
Aug	99.570	25.069		38.284	22.435		11.286	22.634	
Sep	59.093	37.448		40.385	2.024		18.708	35.424	
Oct	53.194	62.436		45.063	3.232		8.131	59.204	
Nov	31.135	70.948		20.345	3.589		10.790	67.409	
Dec	37.164	85.143		9.174	1.928		27.990	33.215	

ITALIA

10.717/VI/63

IMPORTATIONS/EINFUHREN

Produit : Orge
Erzeugnis : Gerste

Q = Tonnes
M = Tonnen

PERIODE ZEITRAUM	CUMULATIVES - KUMULATIVE								
	TOTAL - INSGESAMT			C.E.E. - E.W.G.			PAYS TIERS - DRITTLÄNDER		
	1961	1962	1963	1961	1962	1963	1961	1962	1963
Jan	45.106	26.645	52.702	-	11.275	787	45.106	15.370	51.915
Jan/Feb	78.845	50.709	124.300	10.155	18.769	2.767	68.690	31.940	121.533
Jan/Mar	127.233	76.860	183.594	28.265	28.637	4.791	98.968	48.223	178.803
Jan/Apr	168.510	101.809	245.092	41.270	40.878	9.661	127.240	60.931	235.431
Jan/Mai	199.546	120.647	318.438	50.901	48.916	31.868	148.645	71.731	286.570
Jan/Jun	235.466	132.866	421.801	69.493	54.419	75.851	165.973	78.447	345.950
Jan/Jul	295.829	154.767		114.374	64.076		181.455	90.691	
Jan/Aug	395.399	179.836		202.658	66.511		192.741	113.325	
Jan/Sep	454.492	217.284		243.043	68.535		211.449	148.749	
Jan/Oct	507.686	279.720		288.106	71.767		219.580	207.953	
Jan/Nov	538.821	350.668		308.451	75.306		230.370	275.362	
Jan/Dec	575.985	435.811		317.625	77.234		250.360	358.577	

ITALIA

Importations mensuelles - monatliche Einfuhren

A. EN PROVENANCE DES PAYS DE LA C.E.E. - HERKOHEND AUS EWG LANDERNQ - Tonnes
H - TonnenProduit: Orge
Erzeugnis: Gerste

		Jan	Feb	Mar	Apr	Mai	Jun	Jul	Aug	Sep	Oct	Nov	Dec
Total C.E.E	1961	-	10,155	18,110	13,005	9,631	18,592	44,881	88,294	40,385	45,063	20,345	9,174
EWG Ingesamt	1962	11,275	7,494	9,660	12,241	8,038	5,503	9,657	2,435	2,024	3,232	3,539	1,928
	1963	787	1,980	2,024	4,870	22,207	43,983						
B.R. DEUTSCHLAND	1961	-	-	-	-	-	-	-	-	-	-	-	-
	1962	-	-	-	-	-	-	-	-	-	60	-	-
	1963	11	-	-	-	-	-	-	-	-	-	-	-
FRANCE	1961	-	10,155	18,110	13,005	9,631	18,592	44,881	88,294	40,385	45,063	20,345	9,174
	1962	11,275	7,494	9,660	12,241	8,038	5,503	9,657	2,435	2,024	3,173	3,539	1,928
	1963	776	1,980	2,024	4,870	22,207	43,983						
NEDERLAND	1961	-	-	-	-	-	-	-	-	-	-	-	-
	1962	-	-	-	-	-	-	-	-	-	2	-	-
	1963	-	-	-	-	-	-	-	-	-	-	-	-
U.E., B.L./B.L., E.U.	1961	-	-	-	-	-	-	-	-	-	-	-	-
	1962	-	-	-	-	-	-	-	-	-	-	-	-
	1963	-	-	-	-	-	-	-	-	-	-	-	-

ITALIA

10.717/VI/63

Importations mensuelles - Monatliche Einfuhren

B. EN PROVENANCE DES PAYS TIERS - HERKONEND AUS DRITTLANDERN

Produit: Orge
Erzeugnis: GersteQ - Tonnes
M - Tonnen

		Jan	Feb	Mar	Apr	Mai	Jun	Jul	Aug	Sep	Oct	Nov	Dec
Total/Zusammen	1961	45.106	23.504	30.278	28.272	21.405	17.328	15.462	11.266	18.708	8.131	10.790	27.990
	1962	15.370	16.570	16.283	12.708	10.800	6.716	12.244	22.634	35.424	59.204	67.409	83.215
	1963	60.186	56.199	56.195	-	-	-	-	-	-	-	-	-
Dont: EUROPE ORIENTALE Moyens: OSTEUROPE.	1961	-	2.237	12.688	2.605	5.556	3.903	842	436	619	31	82	6.884
	1962	6.262	-	4.225	129	1.706	448	746	-	-	-	3.764	-
	1963	-	-	21.092	10.762	195	-	-	-	-	-	-	-
USA	1961	7.340	6.898	5.376	11.924	729	3.669	1.351	1.552	2.037	1.945	292	8.102
	1962	-	8.784	1.011	2.929	1.907	1.035	-	-	-	-	30.701	52.308
	1963	34.488	32.411	23.254	16.757	6.357	36.700	-	-	-	-	-	-
ARGENTINE/ARGENTINIEN	1961	11.783	4.187	3.379	2.672	3.509	2.489	1.260	1.178	2.130	1.504	766	189
	1962	-	-	-	-	-	-	-	-	-	-	728	-
	1963	-	-	-	-	-	-	-	-	-	-	-	-
AUSTRALIE/AUSTRALIEN	1961	12.921	2.873	8.635	8.058	10.778	6.196	11.892	8.104	13.291	3.029	4.867	6.837
	1962	5.295	-	11.047	863	320	743	-	-	-	-	-	-
	1963	3.237	3.396	6.346	6.114	16.572	3.550	-	-	-	-	-	-

ITALIA

10.717/VI/63

IMPORTATIONS/EINFUHRENProduit : Avoine
Erzeugnis : HaferQ = Tonnes
M = Tonnen

PERIODE ZEITRAUM	MENSUELLES - MONATLICHE								
	TOTAL - INSGESAMT			C.E.E. - E.W.G.			PAYS TIERS - DRITTLÄNDER		
	1961	1962	1963	1961	1962	1963	1961	1962	1963
Jan	14.327	5.443	8.566	-	-	-	14.327	5.443	8.566
Feb	14.349	6.964	12.574	-	-	-	14.349	6.964	12.574
Mar	25.942	8.308	19.636	-	-	-	25.942	8.308	19.636
Apr	10.029	6.427	13.012	-	-	-	10.029	6.427	13.012
Mai	13.285	4.758	18.375	-	-	-	13.285	4.758	18.375
Jun	9.258	2.280	16.207	-	-	-	9.258	2.280	16.202
Jul	6.600	2.110		-	-		6.600	2.110	
Aug	12.779	2.409		-	90		12.779	2.319	
Sep	10.094	4.702		-	105		10.094	4.597	
Oct	8.014	8.968		-	-		8.014	8.968	
Nov	6.962	14.935		-	20		6.962	14.915	
Dec	5.793	13.592		-	30		5.793	13.562	

- 70 -

IMPORTATIONS/EINFÜHREN

Produit : Avoine
Erzeugnis : Hafer

Q = Tonnes
M = Tonnen

PERIODE ZEITRAUM	CUMULATIVES - KUMULATIVE								
	TOTAL - INSGESAMT			C.E.E. - E.W.G.			PAYS TIERS - DRITTLÄNDER		
	1961	1962	1963	1961	1962	1963	1961	1962	1963
Jan	14.327	5.443	8.566	-	-	-	14.327	5.443	8.566
Jan/Feb	28.676	12.407	21.140	-	-	-	28.676	12.407	21.140
Jan/Mar	54.618	20.715	40.776	-	-	-	54.618	20.715	40.776
Jan/Apr	64.647	27.142	53.788	-	-	-	64.647	27.142	53.788
Jan/Mai	77.932	31.900	72.163	-	-	-	77.932	31.900	72.163
Jan/Jun	87.190	34.180	88.370	-	-	-	87.190	34.180	88.370
Jan/Jul	93.790	36.290	-	-	-	-	93.790	36.290	-
Jan/Aug	106.569	38.699	-	-	90	-	106.569	38.609	-
Jan/Sep	116.663	43.501	-	-	195	-	116.663	43.206	-
Jan/Oct	124.677	52.369	-	-	195	-	124.677	52.174	-
Jan/Nov	131.639	67.304	-	-	215	-	131.639	67.089	-
Jan/De	137.432	80.896	-	-	245	-	137.432	80.651	-

ITALIA

10.727/11/63

Importations mensuelles - monatliche Einfuhren

A. EN PROVENANCE DES PAYS DE LA C.E.E. - HERKOMMEN AUS EWG LANDERN

Produit: Avoine

Erzeugnis: hafer

Q = Tonnes

li = Tonnen

		Jan	Feb	Mar	Apr	mai	Ju	Jul	Aug	Sep	Oct	Nov	Dec
Total C.E.E.	1961	-	-	-	-	-	-	-	-	-	-	-	-
E.W.G. Ingesamt	1962	-	-	-	-	-	-	-	90	105	-	20	30
	1963	-	-	-	-	-	-	-	-	-	-	-	-
B.R. DEUTSCHLAND	1961	-	-	-	-	-	-	-	-	-	-	-	-
	1962	-	-	-	-	-	-	-	-	-	-	-	-
	1963	-	-	-	-	-	-	-	-	-	-	-	-
FRANCE	1961	-	-	-	-	-	-	-	-	-	-	-	-
	1962	-	-	-	-	-	-	-	90	105	-	20	30
	1963	-	-	-	-	-	-	-	-	-	-	-	-
NEDERLAND	1961	-	-	-	-	-	-	-	-	-	-	-	-
	1962	-	-	-	-	-	-	-	-	-	-	-	-
	1963	-	-	-	-	-	-	-	-	-	-	-	-
U.E.B.L./B.L.C.E.U.	1961	-	-	-	-	-	-	-	-	-	-	-	-
	1962	-	-	-	-	-	-	-	-	-	-	-	-
	1963	-	-	-	-	-	-	-	-	-	-	-	-

ITALIA

19,717/IV/63

Importations mensuelles - Monatliche Einfuhren

Produit : Avoine

B. EN PROVENANCE DES PAYS TIERS - HERKOMMEND AUS DRITTLANDERN

Q = Tonnes

Erzeugnis: Hafer

Q = Tonnen

		Jan	Feb	Mar	Apr	Mai	Jun	Jul	Aug	Sep	Oct	Nov	Dec
Total/Zusammen	1961	14.327	14.328	25.942	10.629	13.216	9.258	6.600	12.779	10.094	3.014	6.962	5.793
	1962	5.443	6.964	8.300	6.427	4.758	2.200	2.110	2.319	4.597	3.968	14.915	13.552
	1963	8.566	12.571	19.536	13.012	16.375	16.207						
Dont : EUROPE ORIENTALE d'ovon : OSTEUROPA	1961	-	3.985	1.379	485	3.484	183	-	-	-	-	-	48
	1962	-	-	-	-	-	-	-	-	-	-	-	-
	1963	-	-	-	-	-	-	-	-	-	-	-	-
ARGENTINE ARGENTINIEN	1961	9.191	7.511	11.008	7.015	6.379	6.019	3.625	8.103	6.901	6.526	713	3.606
	1962	3.894	6.245	7.907	5.645	4.203	1.357	1.754	2.064	2.318	6.237	68049	4.099
	1963	240	1.279	7.343	5.173	4.798	1.727						
AUSTRALIEN AUSTRALIEN	1961	2.160	2.053	12.937	2.463	3.012	3.051	2.675	4.298	2.959	1.473	1.248	1.939
	1962	1.028	693	275	779	521	590	354	255	419	1.134	687	-
	1963	-	-	7.905	5.522	2.616	10.471						

ITALIA

10.717/VI/63

IMPORTATIONS/EINFUHREN

Produit : Maïs
Erzeugnis : Mais

Q = Tonnes
M = Tonnen

PERIODE ZEITRAUM	MENSUELLES - MONATLICHE								
	TOTAL - INSGESAMT			C.E.E. - E.W.G.			PAYS TIERS - DRITTLÄNDER		
	1961	1962	1963	1961	1962	1963	1961	1962	1963
Jan	168.105	130.754	240.848	26.681	700	-	141.424	130.054	240.848
Feb	131.399	149.375	229.370	38.483	-	-	92.916	149.375	229.370
Mar	108.548	208.337	180.792	36.895	23.158	-	71.653	185.179	180.792
Apr	108.214	162.301	225.875	35.653	2.216	-	72.561	160.085	225.875
Mai	157.734	226.380	295.657	37.197	3.252	-	120.537	224.128	295.657
Jun	160.971	275.372	240.824	27.975	13.731	-	132.996	261.641	240.824
Jul	193.709	377.848		27.705	12.287		166.004	365.561	
Aug	167.164	126.674		24.787	4.746		142.377	121.928	
Sep	153.434	196.822		11.489	4.860		141.945	191.962	
Oct	96.090	307.804		2.395	2.098		93.195	305.706	
Nov	149.574	261.220		5.133	809		144.441	266.411	
Dec	134.510	318.872		8.406	64		126.104	318.808	

ITALIA

10.717/VI/63

IMPORTATIONS/EINFUHRENProduit : Maïs
Frucht : MaisQ = Tonnes
M = Tonnen

PERIODE ZEITRAUM	CUMULATIVES - KUMULATIVE								
	TOTAL - INSGESAMT			C.E.E. - E.W.G.			PAYS TIERS - DRITTLÄNDER		
	1961	1962	1963	1961	1962	1963	1961	1962	1963
Jan	160.105	130.754	240.848	26.681	700	-	141.424	130.054	240.848
Jan/Feb	299.504	280.129	470.218	65.164	700	-	234.340	279.429	470.218
Jan/Mar	408.052	488.466	651.010	102.059	23.858	-	305.993	464.608	651.010
Jan/Apr	516.266	650.767	876.885	137.712	26.074	-	378.554	624.693	876.885
Jan/Mai	674.000	877.147	1.172.542	174.909	29.326	-	499.091	847.821	1.172.542
Jan/Jun	834.971	1.152.519	1.413.366	202.884	43.057	-	632.087	1.109.462	1.413.366
Jan/Jul	1.028.680	1.530.367		230.589	55.344		798.091	1.475.023	
Jan/Aug	1.195.844	1.657.041		255.376	60.090		940.468	1.596.951	
Jan/Sep	1.349.278	1.853.863		266.865	64.950		1.082.413	1.789.913	
Jan/Oct	1.445.368	2.161.667		269.760	67.040		1.175.608	2.094.619	
Jan/Nov	1.594.942	2.422.887		274.893	67.857		1.320.049	2.355.030	
Jan/Dec	1.729.452	2.741.759		283.299	67.921		1.446.153	2.673.838	

ITALIA

Importations mensuelles - Monatliche Einfuhren

A. EN PROVENANCE DES PAYS DE LA C.E.E. - HERKOMMEND AUS EWG LANJERN

Q - Tonnes
K - Tonnen

Produit: Maïs
Erzeugnis: Mais

		Jan	Feb	Mar	Apr	Mai	Jun	Jul	Aug	Sep	Oct	Nov	Dec
Total C.E.E.	1961	26.681	38.483	36.895	35.653	37.197	27.975	27.705	24.787	11.489	2.895	5.133	8.406
EWG insgesamt	1962	700	"	23.158	2.216	3.252	13.731	12.287	4.746	4.860	2.898	808	64
	1963	"	"	"	"	"	"	"	"	"	"	"	"
B.R. DEUTSCHLAND	1961	"	"	"	"	"	"	"	"	"	"	"	"
	1962	"	"	"	"	"	"	"	"	"	"	"	"
	1963	"	"	"	"	"	"	"	"	"	"	"	"
FRANCE	1961	26.681	38.483	36.895	35.653	37.197	27.975	27.705	24.787	11.489	2.895	5.133	8.406
	1962	700	"	23.158	2.216	3.252	13.731	12.287	4.746	4.860	2.898	808	64
	1963	"	"	"	"	"	"	"	"	"	"	"	"
NEDERLAND	1961	"	"	"	"	"	"	"	"	"	"	"	"
	1962	"	"	"	"	"	"	"	"	"	"	"	"
	1963	"	"	"	"	"	"	"	"	"	"	"	"
U.E.B.L./B.L.E.U.	1961	"	"	"	"	"	"	"	"	"	"	"	"
	1962	"	"	"	"	"	"	"	"	"	"	"	"
	1963	"	"	"	"	"	"	"	"	"	"	"	"

ITALIA

Importations mensuelles - Monatliche Einfuhren

B. EN PROVENANCE DES PAYS TIERS - HERKOMMEND AUS DRITTLANDERN

Produits : Maïs
Erzeugnis : MaisQ = Tonnes
M = Tonnen

		Jan	Feb	Mar	Apr	Mai	Jun	Jul	Aug	Sep	Oct	Nov	Dec
Total/zusammen	1961	141.424	92.916	71.653	72.561	120.537	132.996	166.004	142.377	141.945	95.195	144.441	126.104
	1962	130.054	149.375	185.179	180.085	224.128	261.641	365.561	121.928	191.962	305.706	260.411	318.808
	1963	240.848	229.370	180.792	225.875	295.657	240.824						
Dont : EUROPE ORIENTALE Wovon : OSTEUROPA	1961	-	1.968	20.663	17.960	17.138	17.599	45.145	15.381	11.476	3.745	10.209	-
	1962	-	17.932	13.950	6.900	8.300	11.125	5.723	-	4.173	3.995	15.125	27.098
	1963	24.823	39.414	68.113	62.655	24.007	11.490						
UNION SUD AFR. SUD AFR. K. UNION	1961	18.252	13.995	4.648	1.650	14.697	1.000	1.000	2.554	7.070	8.058	26.386	38.593
	1962	47.538	45.219	75.454	38.318	30.722	23.131	47.763	3.568	7.736	20.908	6.260	-
	1963	16.643	25.587	18.922	17.682	17.527	27.832						
U.S.A.	1961	-	-	19.314	28.201	18.341	19.046	4.823	3	11	11	9	3
	1962	33.509	56.268	63.713	94.618	90.436	66.990	62.786	20.216	31.175	37.219	30.780	27.314
	1963	76.667	58.034	69.831	108.630	132.821	60.128						
ARGENTINE ARGENTINIEN	1961	95.644	48.632	27.028	24.645	59.724	93.781	105.432	120.794	112.845	80.794	105.805	-
	1962	26.392	29.785	15.289	20.249	91.491	157.592	239.858	98.144	150.374	241.771	207.218	242.996
	1963	97.259	102.745	23.008	30.913	118.627	130.891						

ITALIA

10.717/VI/62

IMPORTATIONS/EINFUHREN

Produit : Autres céréales
Erzeugnis : Anderes Getreide

Q = Tonnes
M = Tonnen

PERICDE ZEITRAUM	MENSUELLES - MONATLICH								
	TOTAL - INSGESAMT			C.E.E. - E.W.G.			PAYS TIERS - DRITTLÄNDER		
	1961	1962	1963	1961	1962	1963	1961	1962	1963
Jan	1.121	594	2.271	-	-	-	1.121	594	2.271
Feb	960	696	125	-	-	-	960	696	125
Mar	705	1.450	283	-	-	-	705	1.450	283
Apr	942	1.890	1.487	-	-	-	942	1.890	1.487
Mai	1.259	1.900	2.763	-	-	-	1.259	1.900	2.763
Jun	748	2.427	1.664	-	-	14	748	2.427	1.650
Jul	1.411	953		-	-		1.411	953	
Aug	979	1.502		-	-		979	1.502	
Sep	1.000	2.172		-	-		1.000	2.172	
Oct	1.236	2.822		-	-		1.236	2.822	
Nov	460	1.607		-	-		460	1.607	
Dec	578	1.520		-	-		578	1.520	

IMPORTATIONS/EINFUHREN

Produit : Autres céréales
Erzeugnis : Anderes Getreide

Q = Tonnes
M = Tonnen

PERIODE ZEITRAUM	CUMULATIVES - KUMULATIVE								
	TOTAL - INSGESAMT			C.E.E. - E.W.G.			PAYS TIERS - DRITTLÄNDER		
	1961	1962	1963	1961	1962	1963	1961	1962	1963
Jan	1.121	594	2.271	-	-	-	1.121	594	2.271
Jan/Feb	2.081	1.290	2.396	-	-	-	2.081	1.290	2.396
Jan/Mar	2.786	2.740	2.679	-	-	-	2.786	2.740	2.679
Jan/Apr	3.728	4.630	4.166	-	-	-	3.728	4.630	4.166
Jan/Mai	4.987	6.530	6.929	-	-	-	4.987	6.530	6.929
Jan/Jun	5.735	8.957	8.593	-	-	14	5.735	8.957	8.579
Jan/Jul	7.146	9.910		-	-		7.146	9.910	
Jan/Aug	8.125	11.412		-	-		8.125	11.412	
Jan/Sep	9.125	13.584		-	-		9.125	13.584	
Jan/Oct	10.361	16.406		-	-		10.361	16.406	
Jan/Nov	10.821	18.013		-	-		10.821	18.013	
Jan/Déc	11.399	19.533		-	-		11.399	19.533	

1963

ITALIA

Importations mensuelles - Monatliche Einfuhren

A. EN PROVENANCE DE LA C.E.E. - HERKOMMEN AUS EWG LANDERN

Produit : Autres céréales
Erzeugnis : Andere Getreide

Q = Tonnes
H = Tonnen

		Jan	Feb	Mar	Apr	Mai	Jun	Ju1	Aug	Sep	Oct	Nov	Dec
Total C.E.E. EWG Ingesamt	1961	-	-	-	-	-	-	-	-	-	-	-	-
	1962	-	-	-	-	-	-	-	-	-	-	-	-
	1963	-	-	-	-	-	14	-	-	-	-	-	-
B.R. DEUTSCHLAND	1961	-	-	-	-	-	-	-	-	-	-	-	-
	1962	-	-	-	-	-	-	-	-	-	-	-	-
	1963	-	-	-	-	-	-	-	-	-	-	-	-
FRANCE	1961	-	-	-	-	-	-	-	-	-	-	-	-
	1962	-	-	-	-	-	-	-	-	-	-	-	-
	1963	-	-	-	-	-	-	-	-	-	-	-	-
NEDERLAND	1961	-	-	-	-	-	-	-	-	-	-	-	-
	1962	-	-	-	-	-	-	-	-	-	-	-	-
	1963	-	-	-	-	-	14	-	-	-	-	-	-
U.E.B.L./D.L.E.U.	1961	-	-	-	-	-	-	-	-	-	-	-	-
	1962	-	-	-	-	-	-	-	-	-	-	-	-
	1963	-	-	-	-	-	-	-	-	-	-	-	-

ITALIA

10.717/VI/63

Produit : Autres céréales
Erzeugnis : Anderes Getreide

Importations mensuelles - Monatliche Einfuhren
B. EN PROVENANCE DES PAYS TIERS - HERKOMMEND AUS DRITTLANDERN

Q = Tonnes
M = Tonnen

		Jan	Feb	Mar	Apr	Mai	Jun	JuI	Aug	Sep	Oct	Nov	Dec
Total/zusammen	1961	1.121	960	705	942	1.259	748	1.411	979	1.000	1.236	460	578
	1962	594	696	1.450	1.080	1.900	2.427	953	1.502	2.172	2.822	1.607	1.520
	1963	2.271	125	283	1.487	2.763	1.650						
Dont : U.S.A. Wovon	1961	-	-	-	-	-	-	-	-	-	-	-	-
	1962	187	90	334	44	163	122	100	-	-	-	-	-
	1963	-	-	-	587	45	-						
ARGENTINE ARGENTINIEN	1961	731	383	429	583	1.042	430	1.167	309	250	550	150	209
	1962	117	300	766	1.590	1.492	2.064	729	376	729	1.738	795	142
	1963	1.700	-	-	248	1.840	1.272						
AUSTRALIE AUSTRALIEN	1961	-	-	-	-	-	-	-	-	-	-	-	-
	1962	-	-	-	-	-	-	-	-	-	-	-	-
	1963	-	-	-	-	-	-	-	-	-	-	-	-
TURQUIE TURKEI	1961	-	-	-	-	-	-	-	382	750	590	162	132
	1962	-	300	-	-	-	-	15	683	714	604	390	648
	1963	394	94	78	652	315	204						
MAROC MAROKKO	1961	390	122	145	253	50	99	24	36	-	-	-	-
	1962	-	-	-	-	-	-	169	442	573	465	184	364
	1963	-	-	-	-	-	-	-	-	-	-	-	-

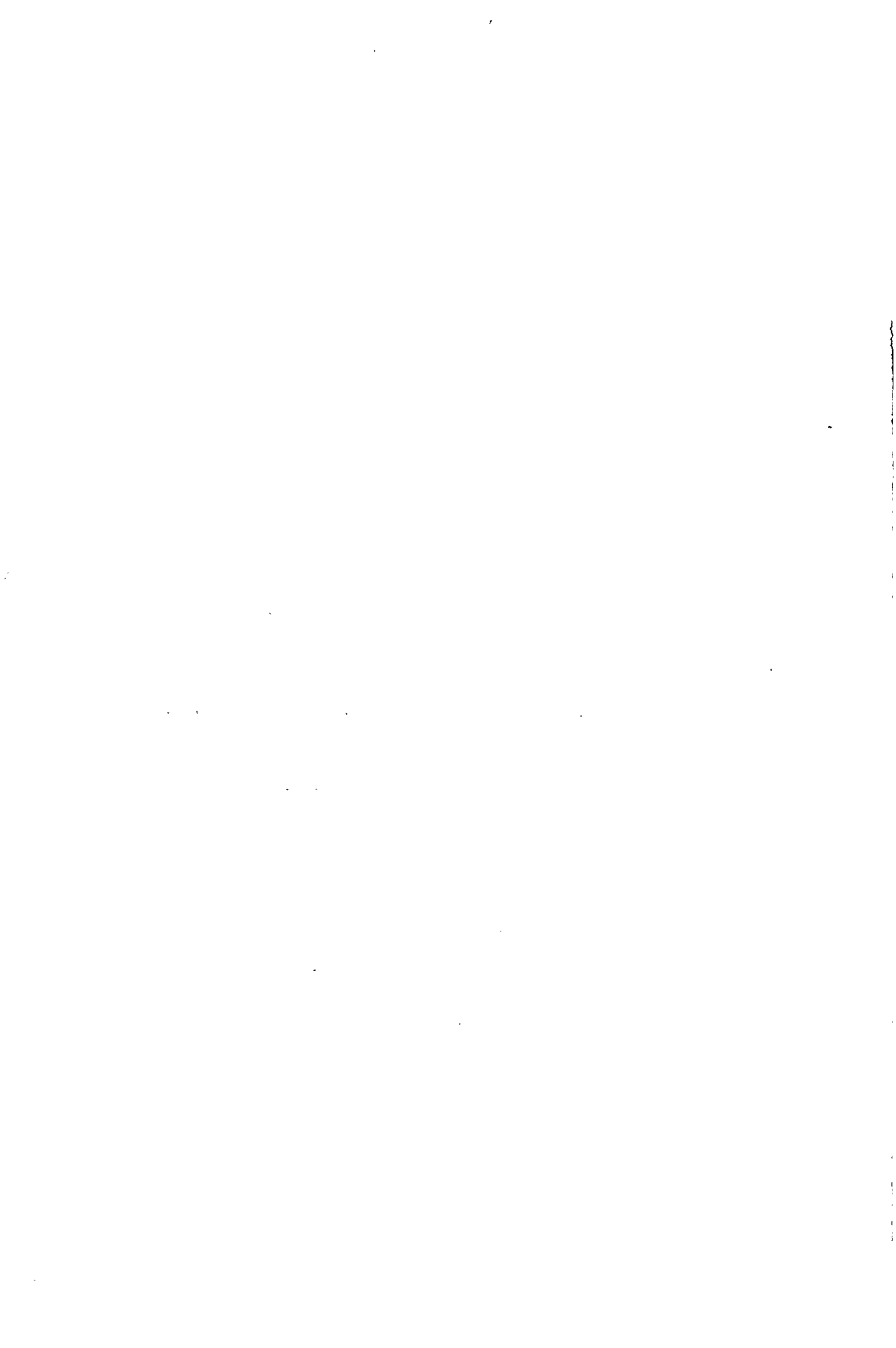

P A Y S - B A S

Importations mensuelles et cumulatives
1961 - 1962
et des premiers mois de 1963

N I E D E R L A N D E

Monatliche und Kumulative Einfuhren
1961 - 1962
und für die ersten Monate des Jahres 1963

IMPORTATIONS/EINFUHRUN

Produit : Froment (1)
Erzeugnis : Weizen (1)

Q = Tonnes
M = Tonnen

PERIODE ZEITRAUM	MONTLICHES - MONATLICHE								
	TOTAL - INSGESAMT			C.F.E. / E.W.G.			PAYS TIERS - DRITTLÄNDER		
	1961	1962	1963	1961	1962	1963	1961	1962	1963
Jan	57.574	114.259	52.379	855	1.719	-	56.719	112.540	52.379
Feb	51.124	63.057	35.150	250	4.888	-	50.874	58.169	35.150
Mar	52.902	41.515	26.284	1.315	5.507	-	51.767	36.008	26.284
Apr	50.602	62.019	45.722	750	2.729	463	49.852	59.290	45.259
Mai	71.242	93.378	37.418	7.539	4.763	1.472	63.703	88.615	35.946
Jun	66.071	169.232	34.027	14.187	14.733	7.240	51.964	154.499	26.787
Jul	71.235	43.061	71.600	13.912	19.134	4.972	57.323	23.927	66.628
Aug	72.751	46.937	127.314	3.540	2	4.201	69.211	46.935	123.113
Sep	100.033	27.535		37.551	-		62.482	27.535	
Oct	82.229	66.081		12.733	-		69.496	66.081	
Nov	64.848	42.052		6.207	1.560		58.641	40.552	
Dec	86.723	47.426		2.582	499		84.141	46.927	

(1) A l'exclusion des semences pour 1961 et 1962 - Ausschliesslich Saatweizen für 1961 und 1962

NEDERLAND

10.17/VI/63

IMPORTATIONS/EINFUHREN

Produit : Froment (1)
Erzeugnis : Weizen (1)

Q = Tonnes
M = Tonnen

PERIODE ZEITRAUM	CUMULATIVES - KUMULATIVE								
	TOTAL - INSGESAMT			C.E.E. - E.W.G.			PAYS TIERS - DRITTLÄNDER		
	1961	1962	1963	1961	1962	1963	1961	1962	1963
Jan	57.574	114.259	52.379	855	1.719	-	56.719	112.540	52.379
Jan/Feb	100.698	177.316	87.529	1.105	6.607	-	107.593	170.709	87.529
Jan/Mar	161.660	218.831	113.813	2.240	12.114	-	159.360	206.717	113.813
Jan/Apr	212.202	280.850	159.542	2.990	14.043	463	209.212	266.007	159.079
Jan/Mai	283.444	374.228	196.962	10.520	19.606	1.940	272.915	354.622	195.022
Jan/Jun	349.515	543.460	230.987	24.630	34.339	9.180	324.879	509.121	221.807
Jan/Jul	420.750	586.521	302.579	30.540	53.473	14.146	382.202	533.048	288.433
Jan/Aug	493.501	633.458	429.893	42.080	53.475	18.346	451.413	579.983	411.547
Jan/Sep	593.534	660.993		79.639	53.475		513.895	607.518	
Jan/Oct	675.763	727.075		92.372	53.475		583.391	673.600	
Jan/Nov	740.610	769.127		98.579	54.975		642.031	714.152	
Jan/Dec	827.332	816.553		101.462	55.474		725.870	761.879	

(1) A l'exclusion des semences

- Ausschliesslich Saatweizen :

N E D E R L A N D

Importations mensuelles - Monatliche Einfuhren

A. EN PROVENANCE DES PAYS DE LA C.E.E. - HERKOMMEND AUS EUG. LANDERN

Produit : Froment (1)
Erzeugnis : Weizen (1)

Q = Tonnes
M = Tonnen

		Jan	Feb	Mar	Apr	Mai	Jun	Jul	Aug	Sep	Oct	Nov	Dec
Total C.E.E.	1961	855	250	1.135	750	7.539	14.107	13.912	3.540	37.551	12.733	6.207	2.582
EUG Ingesamt	1962	1.719	4.888	5.507	2.729	4.763	14.733	19.134	2	-	-	1.500	499
	1963	-	-	-	463	1.472	7.240	4.972	4.201				
B. R. DEUTSCHLAND	1961	-	-	642	-	-	-	-	577	35.294	11.399	5.711	1.932
	1962	769	250	792	349	-	-	-	-	-	-	-	-
	1963	-	-	-	-	-	-	-	-	-	-	-	-
FRANCE	1961	755	250	493	750	7.539	12.263	13.912	2.963	2.257	1.232	496	-
	1962	-	2.141	1.258	263	1.502	11.714	16.001	2	-	-	-	-
	1963	-	-	-	-	1.472	7.239	4.972	4.201				
ITALIA	1961	-	-	-	-	-	-	-	-	-	-	-	-
	1962	-	-	-	-	-	-	-	-	-	-	-	-
	1963	-	-	-	-	-	-	-	-	-	-	-	-
U.E.B.L./B.L.E.U.	1961	100	-	-	-	-	1.844	-	-	-	102	-	950
	1962	950	2.497	3.457	2.117	3.261	3.019	3.333	-	-	-	1.500	499
	1963	-	-	-	463	-	1	-	-				

108

(1) à l'exclusion des semences

(1) ausschließlich Saatweizen

NEEDERLAND

Importations mensuelles - Monatliche Einfuhren

B. EN PROVENANCE DES PAYS TIERS - HERKOMMEND AUS DRETTLANDERN

Produit : Froment (1)
Erzeugnis : Weizen (1)Q - Tonnes
ii - Tonnen

		Jan	Feb	Mar	Apr	Mai	Jun	Jul	Aug	Sep	Oct	Nov	Dec
Total/Zusammen	1961	53.719	50.874	51.767	49.652	63.703	51.964	57.323	69.211	62.432	69.496	50.641	64.141
	1962	112.540	50.169	36.008	50.290	88.615	154.499	23.227	46.935	27.535	66.081	40.552	46.927
	1963	52.379	35.150	26.284	45.259	35.946	26.787	66.028	123.113				
Dont : EUROPE ORIENTALE Moyen: OSTEUROPA	1961	18.799	24.721	23.477	10.941	22.595	12.962	7.010	4.867	5.647	3.058	14.135	5.356
	1962	32.716	6.534	2.640	2.353	21.770	12.405	-	-	3.446	17.577	13.193	8.736
	1963	-	7.569	7.521	11.963	13.823	6.309	25.018	19.325				
U.S.A.	1961	20.355	7.528	7.291	24.096	34.746	24.081	23.763	30.997	43.696	63.667	37.767	75.857
	1962	71.358	37.511	26.712	30.936	56.102	94.071	16.219	28.699	16.139	36.228	20.722	29.482
	1963	28.618	7.396	8.460	24.074	9.358	10.458	21.446	68.460				
CANADA KANADA	1961	10.434	13.456	13.375	4.577	4.568	4.342	6.804	22.441	7.035	1.820	3.088	2.605
	1962	2.905	2.045	1.257	1.338	6.174	26.923	152	8.343	7.847	8.975	1.846	4.765
	1963	7.672	51	10.189	-	1.542	7.968	10.376	30.397				
ARGENTINE ARGENTINIEN	1961	4.596	3.450	5.117	-	1.324	2.997	360	5.890	2.200	102	-	23
	1962	4.770	12.073	5.398	15.012	1.998	11.451	13.540	9.593	-	1.302	4.787	3.641
	1963	15.889	18.134	100	9.218	8.889	462	502	-				
FINLANDE FINLAND	1961	-	-	-	-	-	-	-	1.995	3.120	-	-	-
	1962	-	-	-	9.352	2.470	9.593	16	-	-	-	-	-
	1963	-	-	-	-	-	-	-	-	-	-	-	-

(1) à l'exclusion des semences

(i) Ausschliesslich Saatweizen

IMPORTATIONS/EINFUHREN

Produit : Seigle (1)
 Erzeugnis : Roggen (1)

Q = Tonnes
 M = Tonnen

PERIODE ZEITRAUM	MENSUELLES - MONATLICHE								
	TOTAL - INSGESAMT			C.E.E. / E.W.G.			PAYS TIERS - DRITTLÄNDER		
	1961	1962	1963	1961	1962	1963	1961	1962	1963
Jan	2.162	21.517	19.634	456	795	-	1.706	20.722	19.634
Feb	6.871	33.540	23.975	3.470	153	-	3.401	33.387	23.975
Mar	7.730	28.800	40.579	4.285	1.049	-	3.445	27.751	40.579
Apr	17.019	10.793	33.834	10.852	-	-	6.167	10.793	33.834
Mai	14.750	1.770	31.486	12.877	-	-	1.873	1.770	31.486
Jun	16.184	18.972	16.753	12.897	-	-	3.287	18.972	16.753
Jul	6.814	10.464	9.716	4.878	-	-	2.736	10.464	9.716
Aug	5.227	2.871	11.358	1.492	-	-	3.735	2.871	11.358
Sep	4.116	8.728		1.067	-		3.049	8.728	
Oct	6.743	12.076		936	-		5.807	12.076	
Nov	16.334	24.409		7.890	-		8.444	24.409	
Dec	18.978	18.496		1.594	-		17.384	18.496	

(1) A 1. ~~Erzeugnisse~~ ~~Erzeugnisse~~

Ausschliesslich Saatweizen

IMPORTATIONS/EINFUHREN

Produit : Seigle (1)
Erzeugnis : Roggen (1)

Q = Tonnes
M = Tonnen

PERIODE ZEITRAUM	CUMULATIVES - KUMULATIVE								
	TOTAL - INSGESAMT			C.E.E. - E.W.G.			PAYS TIERS - DRITTLÄNDER		
	1961	1962	1963	1961	1962	1963	1961	1962	1963
Jan	2.162	21.517	19.634	456	795	-	1.706	20.722	19.634
Jan/Feb	9.633	55.057	43.609	3.926	948	-	5.107	54.109	43.609
Jan/Mar	16.763	83.857	84.188	8.211	1.997	-	8.552	81.860	84.188
Jan/Apr	33.782	94.650	118.022	19.863	1.997	-	14.719	92.653	118.022
Jan/Mai	48.532	96.420	149.508	31.940	1.997	-	16.592	94.423	149.508
Jan/Jun	64.716	115.392	166.261	44.837	1.997	-	19.879	113.395	166.261
Jan/Jul	71.530	125.856	175.977	48.915	1.997	-	22.615	123.859	175.977
Jan/Aug	76.757	128.727	187.334	50.407	1.997	-	26.350	126.730	187.334
Jan/Sep	80.873	137.455		51.474	1.997		29.399	135.458	
Jan/Oct	87.616	149.329		52.410	1.997		35.206	147.332	
Jan/Nov	103.952	173.730		60.298	1.997		43.654	171.741	
Jan/Dec	122.929	192.234		62.374	1.997		60.555	190.237	

(1) A l'exclusion des semences

Ausschliesslich Saatroggen

N E D E R L A N D

Importations mensuelles - Monatliche Einfuhren

A. EN PROVENANCE DES PAYS DE LA C.E.E. - HERKOMMEND AUS EWG LANDERN

Produit: Seigle (1)
Erzeugnis: Roggen (1)

Q - Tonnes
M - Tonnen

		Jan	Feb	Mar	Apr	Mai	Jun	Jul	Aug	Sep	Oct	Nov	Dec
Total C.E.E. EWG insgesamt	1961	456	3.470	4.205	10.842	12.877	12.897	4.078	1.492	1.067	936	7.890	1.594
	1962	795	153	1.049	-	-	-	-	-	-	-	-	-
	1963	-	-	-	-	-	-	-	-	-	-	-	-
B.R., DEUTSCHL. ND	1961	456	3.470	4.285	10.852	12.877	12.897	4.078	1.491	1.066	836	7.650	1.594
	1962	795	153	1.049	-	-	-	-	-	-	-	-	-
	1963	-	-	-	-	-	-	-	-	-	-	-	-
FRANCE	1961	-	-	-	-	-	-	-	-	-	-	-	-
	1962	-	-	-	-	-	-	-	-	-	-	-	-
	1963	-	-	-	-	-	-	-	-	-	-	-	-
ITALIA	1961	-	-	-	-	-	-	-	-	-	-	-	-
	1962	-	-	-	-	-	-	-	-	-	-	-	-
	1963	-	-	-	-	-	-	-	-	-	-	-	-
U. E. B. L. / B. L. E. U.	1961	-	-	-	-	-	-	-	1	1	100	240	-
	1962	-	-	-	-	-	-	-	-	-	-	-	-
	1963	-	-	-	-	-	-	-	-	-	-	-	-

(1) à l'exclusion des semences.

(2) ausschließlich Saatroggen.

N E D E R L A N D

Importations mensuelles - monatliche Einfuhren

B. ENFOUVANCE DES PAYS TIERS - HERKOMMEND AUSS DRITTLANDERN

Produit : Seigle (1)
Erzeugnis : Roggen (1)Q = Tonnes
M = Tonnen

		Jan	Feb	Mars	Apr	Mai	Jun	Jul	Aug	Sep	Oct	Nov	Dec
Total/Zusammen	1961	1.706	3.401	3.445	6.197	1.673	3.227	2.786	3.735	3.049	5.007	8.444	17.334
	1962	29.722	33.317	27.751	10.793	1.770	16.072	10.464	2.071	8.726	12.076	24.409	18.436
	1963	19.634	23.075	40.579	33.034	31.486	16.753	9.716	11.358				
Dont : Proven: U.S.A.	1961	1.632	3.401	3.445	6.197	1.673	3.227	2.786	3.491	1.312	4.879	5.751	2.836
	1962	-	2.203	4.300	-	618	10.501	3.559	2.504	0.677	12.076	5.343	3.740
	1963	3.987	0.540	27.609	15.443	14.926	7.155	8.230	7.675				
CHINA/KANADA	1961	-	-	-	-	-	-	-	-	-	-	-	-
	1962	-	-	-	4.050	-	245	1.575	-	51	-	10.119	9.706
	1963	3.945	102	1.975	5.057	11.200	6.300	615	3.462				
DANEMARK/DANEMARK	1961	-	-	-	-	-	-	-	-	-	-	1.511	6.691
	1962	9.446	25.601	15.026	36	-	-	-	-	-	-	-	-
	1963	11.702	16.051	10.116	13.268	1.403	-	-	-	-	-	-	-
ARGENTINE ARGENTINIEN	1961	-	-	-	-	-	-	-	-	1.737	447	701	2.202
	1962	1.093	510	36	1.163	-	-	330	367	-	-	347	-
	1963	-	-	-	-	-	-	-	-	-	-	-	-
SUEDE/SCHWEDEN	1961	-	-	-	-	-	-	-	-	-	-	-	4.154
	1962	8.699	4.610	7.513	4.742	1.153	146	-	-	-	-	-	-
	1963	-	-	-	-	3.356	3.200	871	-	-	-	-	-

(1) à l'exclusion des semences

(2) ausschliesslich Saatroggen

IMPORTATIONS/EINFÜHREN

Produit : Orge (1)
 Erzeugnis : Gerste (1)

Q = Tonnes
 T = Tonnen

PERIODE ZEITRAUM	MENSUELLES - MONATLICHE								
	TOTAL - INSGESAMT			C.E.E. - E.W.G.			PAYS TIERS - DRITTLÄNDER		
	1961	1962	1963	1961	1962	1963	1961	1962	1963
Jan	17.048	43.125	18.220	9.612	20.374	2.478	7.346	22.751	15.742
Feb	14.302	34.023	18.685	3.554	10.167	499	10.748	23.856	18.186
Mar	31.398	51.904	37.022	15.945	13.976	2.811	15.453	37.928	34.211
Apr	28.841	18.271	24.277	13.148	3.213	6.623	15.693	15.058	17.654
Mai	29.496	27.734	28.432	10.004	1.240	8.530	19.492	26.494	19.902
Jun	15.742	27.462	18.904	7.731	652	2.774	8.011	26.810	16.130
Jul	18.324	47.707	13.604	7.293	1	8.087	11.031	47.706	5.517
Aug	10.414	33.294	11.413	4.423	-	385	5.991	33.294	11.028
Sep	2.993	6.649		1.675	5		1.318	6.644	
Oct	21.039	4.273		14.254	966		6.735	3.307	
Nov	43.217	2.122		20.301	255		22.916	1.867	
Dec	35.885	19.750		15.733	2.988		20.102	16.762	

(1) A l'exclusion des semences

Ausschliesslich Saatgerste

NEDERLAND

10.717/VI/63

IMPORTATIONS/EINFUHREN

Produit : Orge (1)
Erzeugnis : Gerste (1)

Q = Tonnes
M = Tonnen

PERIODE ZEITRAUM	CUMULATIVES - KUMULATIVE								
	TOTAL - INSGESAMT			C.E.E. - E.W.G.			PAYS TIERS - DRITTLÄNDER		
	1961	1962	1963	1961	1962	1963	1961	1962	1963
Jan	17.048	43.125	18.220	9.612	20.374	2.478	7.436	22.751	15.742
Jan/Feb	31.350	77.148	36.905	13.166	30.541	2.977	18.184	46.607	33.928
Jan/Mar	62.748	129.052	73.927	29.111	44.517	5.788	33.637	84.535	68.139
Jan/Apr	91.589	147.323	98.204	42.259	47.730	12.411	49.330	99.593	85.793
Jan/Mai	121.085	175.957	126.647	52.263	48.970	20.952	68.822	126.087	105.695
Jan/Jun	136.827	202.519	145.551	59.994	49.622	23.726	76.833	152.897	121.325
Jan/Jul	156.151	250.226	159.145	67.287	49.623	31.802	87.864	200.603	127.343
Jan/Aug	165.565	283.520		71.710	49.623		93.855	233.897	
Jan/Sep	168.558	290.169		73.335	49.628		95.173	240.541	
Jan/Oct	180.597	293.782		87.639	50.594		101.958	243.188	
Jan/Nov	232.315	295.904		103.302	50.849		124.513	245.055	
Jan/Dec	268.701	315.654		124.085	53.837		144.616	261.617	

(1) A l'exclusion des semences

Ausschliesslich Saatgerste

N E D E R L A N D

Importations mensuelles - Monatliche Einfuhren

A. EN PROVENANCE DES PAYS DE LA C.E.E. - HERKOMMEN AUS D.R. LÄNDERN

Produit : Orge (1)

Erzeugnis : Gerste (1)

Q = Tonnes

K = Tonnen

		Jan	Feb	Mar	Apr	Mai	Jun	Juli	Aug	Sep	Oct	Nov	Dec
Total C.E.E.	1961	9.612	3.554	15.945	13.148	10.004	7.731	7.293	4.423	1.675	14.254	20.301	15.783
EWG Ingesamt	1962	20.374	10.167	13.976	3.213	1.240	652	1	-	5	966	255	2.988
	1963	2.478	499	2.611	6.623	16.530	2.774	6.067	365				
B. R. DEUTSCHLAND	1961	-	-	-	-	-	-	600	2.974	1.563	5.232	620	605
	1962	-	-	-	-	-	-	-	-	-	-	-	-
	1963	-	-	-	820	290	-	6.067	-				
FRANCE	1961	9.247	2.775	15.945	13.148	9.207	7.711	6.163	1.359	12	7.534	17.000	14.427
	1962	20.124	10.157	13.976	3.213	1.240	652	-	-	-	366	255	2.739
	1963	2.478	499	2.325	5.043	6.994	2.774	-	365				
ITALIA	1961	-	-	-	-	-	-	-	-	-	-	-	-
	1962	-	-	-	-	-	-	-	-	-	-	-	-
	1963	-	-	-	-	-	-	-	-	-	-	-	-
U.E.S.L./B.L.E.U.	1961	365	779	-	-	797	20	150	90	100	1.408	1.001	751
	1962	250	-	-	-	-	-	1	-	-	-	-	249
	1963	-	-	406	760	1.246	-	-	20				

(1) à l'exclusion des semences

(1) ausschliesslich Saatgerste

N E D E R L A N D

Importations mensuelles - Monatliche Einfuhren

Q = Tonnes

M = Tonnen

Produit : Orge (1)

Erzeugnis : Gerste (1)

3. HERKUNFT DES PAYS TIERS - HERKOMMEND AUS DRITTLANDERN

		Jan	Feb	Mar	Apr	Mai	Jun	Jul	Aug	Sep	Oct	Nov	Dec
Total/Zusammen	1961	7.346	10.748	15.453	15.693	19.492	9.011	11.031	5.991	1.316	6.785	22.916	20.102
	1962	22.751	23.656	37.929	15.058	26.494	26.610	47.706	33.294	6.644	3.307	1.867	16.762
	1963	15.742	18.186	34.211	17.654	19.902	16.130	5.517	11.028				
Dont : EUROPE ORIENTALE Wovon: OSTEUROPA	1961	-	-	-	-	-	-	-	-	-	-	-	-
	1962	1.000	-	-	-	-	-	-	-	-	-	-	-
	1963	-	-	-	4.624	524	-	-	-	-	-	-	-
U.S.A.	1961	2.533	4.720	11.277	12.958	18.551	7.353	11.031	5.981	1.316	6.784	17.797	11.265
	1962	9.081	12.754	24.069	6.830	22.460	21.769	37.656	30.864	5.069	3.268	1.353	14.395
	1963	11.235	11.507	24.527	3.794	16.017	15.157	4.717	3.042				
AUSTRALIE AUSTRALIEN	1961	-	505	347	911	-	-	-	-	-	-	-	1.480
	1962	2.799	2.718	1.436	-	1.018	957	9.089	1.102	20	-	-	-
	1963	254	-	1.497	2.174	774	300	290	166				
ROYAUME UNI VEREINIGTES KONIGREICH	1961	4.730	5.512	3.565	1.705	941	653	-	-	-	-	5.119	7.358
	1962	10.363	6.361	7.639	4.601	2.034	303	-	-	-	-	-	1.067
	1963	3.903	3.538	6.137	5.779	1.800	-	482	-				
IRAK	1961	-	-	-	-	-	-	-	-	-	-	-	-
	1962	-	-	4.724	610	-	3.301	261	-	1.070	39	-	-
	1963	-	-	-	-	-	-	-	-	-	-	-	-
NORVEGE NORWEGEN	1961	-	-	-	-	-	-	-	-	-	-	-	-
	1962	-	-	-	1.167	-	-	-	-	-	-	-	-
	1963	-	-	-	-	-	-	-	-	-	-	-	-

(1) à l'exclusion des semences - ausschliesslich Saatgerste

NEDERLAND

10.7.63/VL/63

IMPORTATIONS/EINFUHREN

Produit : Avoine (1)
Erzeugnis : Hafer (1)

Q = Tonnes
M = Tonnen

PERIODE ZEITRAUM	MENSUELLES - MONATLICHE								
	TOTAL - INSGESAMT			C.E.E. / E.W.G.			PAYS TIERS - DRITTLÄNDER		
	1961	1962	1963	1961	1962	1963	1961	1962	1963
Jan	9.540	21.443	20.511	-	-	-	9.540	21.443	20.511
Feb	23.281	18.994	9.219	-	-	-	23.281	18.994	9.219
Mar	23.569	13.301	17.525	-	-	-	23.569	13.301	17.525
Apr	18.857	9.469	9.577	-	-	-	18.857	9.469	9.577
Mai	14.287	20.099	24.448	-	420	-	14.287	19.679	24.448
Jun	6.130	40.120	27.430	-	197	-	6.130	39.923	27.430
Jul	15.327	33.427	10.543	-	100	-	15.327	33.327	10.543
Aug	18.069	27.542	24.374	-	-	-	18.069	27.542	24.374
Sep	12.875	24.643		-	-		12.875	24.643	
Oct	16.083	12.568		-	-		16.083	12.560	
Nov	10.921	4.395		-	-		10.921	4.395	
Dec	24.037	10.546		-	-		24.037	10.546	

(1) A l'exclusion des semences

Ausschliesslich Saathafer

IMPORTATIONS/EINFUHREN

Produit : Avoine (1)
Erzeugnis : Hafer (1)

Q = Tonnes
M = Tonnen

PERIODE ZEITRAUM	CUMULATIVES - KUMULATIVE								
	TOTAL - INSGESAMT			C.E.E. - E.W.G.			PAYS TIERS - DRITTLÄNDER		
	1961	1962	1963	1961	1962	1963	1961	1962	1963
Jan	9.540	21.443	20.511	-	-	-	9.540	21.443	20.511
Jan/Feb	32.821	40.437	29.730	-	-	-	32.821	40.437	29.730
Jan/Mar	56.390	53.738	47.255	-	-	-	56.390	53.738	47.255
Jan/Apr	75.247	63.207	56.832	-	-	-	75.247	63.207	56.832
Jan/Mai	89.534	83.306	81.283	-	420	-	89.534	82.886	81.283
Jan/Jun	95.664	123.426	108.712	-	617	-	95.664	122.809	108.712
Jan/Jul	110.991	156.853	119.252	-	717	-	110.991	156.136	119.252
Jan/Aug	129.660	184.395	143.626	-	717	-	129.060	183.675	143.626
Jan/Sep	141.935	209.038		-	717		141.935	208.321	
Jan/Oct	158.023	221.606		-	717		158.023	220.889	
Jan/Nov	168.949	226.001		-	717		168.944	225.284	
Jan/Dec	192.981	236.547		456	717		192.531	235.830	

(1) A l'exclusion des semences

- Ausschliesslich Saathafer

N E D E R L A N D

Importations mensuelles - monatliche Einfuhren

... EN PROVENANCE DES PAYS DE LA C.E.E. - HERKOMMEND AUS EWG LANDERN

Produit : Avoine (1)
Erzeugnis : Hafer (1)Q = Tonnes
iii = Tonnas

		Jan	Feb	Mar	Apr	Mai	Jun	JuI	Aug	Sep	Oct	Nov	Dec
Total C.E.E.	1961	-	-	-	-	-	-	-	-	-	-	-	-
EiG Ingesamt	1962	-	-	-	-	420	197	100	-	-	-	-	-
	1963	-	-	-	-	-	-	-	-	-	-	-	-
B.R. DEUTSCHLAND	1961	-	-	-	-	-	-	-	-	-	-	-	-
	1962	-	-	-	-	420	197	100	-	-	-	-	-
	1963	-	-	-	-	-	-	-	-	-	-	-	-
FRANCE	1961	-	-	-	-	-	-	-	-	-	-	-	-
	1962	-	-	-	-	-	-	-	-	-	-	-	-
	1963	-	-	-	-	-	-	-	-	-	-	-	-
ITALIA	1961	-	-	-	-	-	-	-	-	-	-	-	-
	1962	-	-	-	-	-	-	-	-	-	-	-	-
	1963	-	-	-	-	-	-	-	-	-	-	-	-
U.E.B.L./3.L.E.U.	1961	-	-	-	-	-	-	-	-	-	-	-	-
	1962	-	-	-	-	-	-	-	-	-	-	-	-
	1963	-	-	-	-	-	-	-	-	-	-	-	-

(1) à l'exclusion des semences

(2) Ausschliesslich Saathafer

N E D E R L A N D

Importations mensuelles - Monatliche Einfuhren

B. EN PROVENANCE DES PAYS TIERS - HERKOMMEND AUS DRITTLANDERN

Produit : Avoine (1)
Erzeugnis : Hafer (1)

Q - Tonnes
M - Tonnen

		Jan	Feb	Mär	Apr	Mai	Jun	Juli	Aug	Sep	Oct	Nov	Dec
Total/Zusammen	1961	9.540	23.261	23.569	16.657	14.207	6.130	15.327	16.060	12.675	16.068	10.921	24.037
	1962	21.443	16.994	13.301	9.469	19.679	39.923	33.327	27.542	24.643	12.568	4.395	10.546
	1963	20.511	9.219	17.525	9.577	24.448	27.430	10.543	24.374				
Dont : EUROPE ORIENTALE Kovon: OSTEUROPA	1961	1.050	-	1.005	-	-	2.024	45	-	-	-	-	73
	1962	-	-	-	-	-	-	-	-	-	-	-	-
	1963	-	-	-	-	-	-	-	-	-	-	-	-
U.S.A.	1961	6.658	8.650	10.652	10.676	13.704	4.106	3.090	3.043	4.565	890	802	3.056
	1962	629	-	614	258	1.602	13.724	21.465	17.485	23.963	11.961	3.453	9.114
	1963	7.860	2.309	4.635	1.091	5.479	9.557	5.392	10.873				
NORVEGE/NORWEGEN	1961	-	-	-	-	-	-	-	-	1.432	693	1.411	4.103
	1962	1.604	635	1.626	1.654	-	-	-	-	-	-	-	-
	1963	-	-	-	-	-	-	-	-	-	-	-	-
SUEDE/SCHWEDEN	1961	-	-	-	-	-	-	11.798	15.026	3.364	3.296	4.275	10.928
	1962	6.765	1.509	-	-	212	-	-	-	-	-	-	-
	1963	-	-	-	-	-	-	-	2.496				
ARGENTINE/ARGENTINIEN	1961	1.827	13.650	7.982	4.634	380	-	194	-	3.245	5.757	2.566	5.365
	1962	10.826	15.959	9.043	7.307	16.588	16.356	9.006	10.042	660	607	-	462
	1963	1.150	200	505	1.510	690	12	-	601				
AUSTRALIE/AUSTRALIEN	1961	-	674	3.931	3.547	203	-	-	-	-	-	1.867	791
	1962	1.690	790	3.016	250	1.277	6.231	2.657	5	-	-	14	-
	1963	3.453	6.897	3.262	518	6.346	20	20	-	-	-	-	-

(1) à l'exclusion des semenc - Ausschliesslich Saathafer

IMPORTATIONS/EINFÜHREN

Produit : Maïs (1)
Erzeugnis : Mais (1)

Q = Tonnes
M = Tonnen

PERIODE ZEITRAUM	MENSUELLES - MONATLICHE								
	TOTAL - INSGESAMT			C.E.E. - E.W.G.			PAYS TIERS - DRITTLÄNDER		
	1961	1962	1963	1961	1962	1963	1961	1962	1963
Jan	167.438	138.318	278.192	152	438	50	167.286	137.880	278.142
Feb	96.643	201.543	116.183	-	925	53	96.643	200.618	116.130
Mar	102.707	193.212	161.158	777	604	580	101.930	192.608	160.578
Apr	98.621	54.192	134.690	458	50	599	98.163	54.142	134.091
Mai	117.827	88.489	130.807	545	35	500	117.282	88.454	130.307
Jun	101.318	127.865	160.848	1.760	14	120	99.558	127.851	160.728
Jul	63.094	174.441	184.964	975	-	497	62.119	174.441	184.467
Aug	134.262	138.343	168.115	1.715	6	-	132.547	138.337	168.115
Sep	132.208	103.008		520	-		131.688	103.008	
Oct	131.019	141.664		1.387	-		129.632	141.664	
Nov	106.227	64.552		68	200		106.159	64.352	
Dec	157.505	89.530		870	-		156.635	89.530	

(1) A l'exclusion des semences

Ausschliesslich Saatmais

IMPORTATIONS/EINFUHREN

Produit : Maïs (1)
Erzeugnis : Mais (1)

Q = Tonnes
M = Tonnen

PERIODE ZEITRAUM	CUMULATIVES - KUMULATIVE								
	TOTAL - INSGESAMT			C.E.E. - E.W.G.			PAYS TIERS - DRITTLÄNDER		
	1961	1962	1963	1961	1962	1963	1961	1962	1963
Jan	167.438	138.318	278.192	152	50	50	167.286	137.880	278.142
Jan/Feb	264.081	339.861	394.375	152	103	103	263.929	338.498	394.272
Jan/Mar	366.788	533.073	555.533	929	1.967	683	365.859	531.106	554.850
Jan/Apr	465.409	587.265	690.223	1.387	2.017	1.282	464.022	585.248	688.941
Jan/Mai	583.236	675.754	821.440	1.932	2.052	1.782	581.304	673.702	819.658
Jan/Jun	684.554	803.619	982.288	3.692	2.066	1.901	680.862	801.553	980.387
Jan/Jul	747.648	978.060	1.166.837	4.667	2.066	2.399	742.981	975.994	1.164.438
Jan/Aug	881.910	1.116.403	1.334.952	6.382	2.072	2.399	875.528	1.114.331	1.332.553
Jan/Sep	1.014.118	1.219.411		6.902	2.072		1.007.216	1.217.339	
Jan/Oct	1.145.137	1.352.246		8.289	2.072		1.136.848	1.350.174	
Jan/Nov	1.251.363	1.416.798		8.470	2.272		1.242.893	1.414.526	
Jan/Dec	1.408.868	1.506.328		9.415	2.272		1.399.453	1.504.056	

(1) A l'exclusion des semences :

Ausschliesslich Saatmais

N E D E R L A N D

Importations maraichères - Maraichière Einfuhren

A. EN PROVENANCE DES PAYS DE LA C.E.E. - HERKUNFT AUS ENG LÄNDERNProduit : Maïs (1)
Erzeugnis : Mais (1)t = Tonnes
li = Tonnen

		Jan	Feb	Mar	Apr	Mai	Jun	Jul	Aug	Sep	Oct	Nov	Dec
Total C.E.E.	1961	152	-	777	450	545	1.760	970	1.715	520	1.367	30	370
	1962	430	925	604	50	35	14	-	5	-	-	200	-
	1963	50	53	580	500	500	120	497	-	-	-	-	-
B.R. DEUTSCHLAND	1961	-	-	-	-	-	-	-	-	-	-	-	-
	1962	-	-	-	-	-	-	-	-	-	-	-	-
	1963	-	-	-	500	500	-	-	-	-	-	-	-
FRANCE	1961	-	-	-	-	-	1.245	252	1.357	120	250	-	-
	1962	-	-	-	-	-	-	-	-	-	-	-	-
	1963	-	-	-	-	-	-	-	-	-	-	-	-
ITALIA	1961	-	-	-	-	-	-	-	-	-	-	-	-
	1962	-	-	-	-	-	-	-	-	-	-	-	-
	1963	-	-	-	-	-	-	-	-	-	-	-	-
U.E.B.L./B.L.E.U.	1961	152	-	777	450	545	515	723	358	400	1.137	30	370
	1962	430	925	604	50	35	14	-	6	-	-	200	-
	1963	50	53	580	-	-	120	497	-	-	-	-	-

(1) à l'exclusion des semences

(1) Ausschliesslich Saatmais

N E D E R L A N D

Importations mensuelles - Monatliche Einfuhren

B. EN PROVENANCE DES PAYS TIERS - HERKOMMEND AUS DRITTLANDERN

Produit : Maïs (1)
Erzeugnis : Mais (1)Q = Tonnes
II = Tonnen

		Jan	Feb	Mar	Apr	Mai	Jun	Jul	Aug	Sep	Oct	Nov	Dec
Total/Zusammen	1961	137.256	96.643	101.930	98.163	117.202	99.558	62.119	132.547	131.680	129.632	106.150	156.635
	1962	127.000	200.613	192.603	54.142	66.454	127.051	174.441	30.337	103.006	141.664	64.352	10.530
	1963	276.142	116.130	160.578	134.091	30.307	160.720	164.467	160.115				
Dont : EUROPE ORIENTALE davon : OSTEUROPA	1961	3.037	14.626	9.208	273	443	-	4.567	13.367	60	-	710	2.462
	1962	-	-	-	-	2.650	-	-	-	-	-	-	-
	1963	6.516	-	-	-	933	-	152	150				
RHODESIE/RHODESIEN	1961	-	-	-	-	-	-	-	-	-	-	1.015	2.528
	1962	-	1.590	-	-	-	178	6.598	2.474	-	-	-	-
	1963	-	-	-	-	-	-	-	-				
UNION SUD AFRIC. SUD AFRIK. UNION	1961	-	-	-	-	4.983	503	-	-	-	1.753	10.097	16.693
	1962	4.244	27.960	14.774	-	-	1.164	746	1.200	6.055	6.632	2.232	-
	1963	11.003	2.916	3.664	90	6.361	2.658	2.423	5.269				
U.S.A.	1961	135.967	54.637	83.802	94.403	75.340	65.771	42.726	55.699	105.487	95.432	60.220	110.132
	1962	110.493	159.750	165.370	38.676	59.917	101.989	136.235	103.746	72.760	111.891	53.760	84.574
	1963	221.060	95.913	149.001	124.012	100.321	130.260	156.255	117.426				
CANADA/KANADA	1961	-	-	-	-	-	-	-	2.468	69	-	-	-
	1962	-	-	-	-	-	-	1.012	2.137	-	-	-	-
	1963	2.192	-	-	-	2.646	4.702	14.053	13.110				
ARGENTINE ARGENTINIEN	1961	13.626	19.140	7.741	3.300	35.016	32.975	14.752	26.712	25.658	30.333	20.647	17.751
	1962	14.457	10.909	12.463	15.453	25.687	24.419	27.050	20.729	24.166	23.151	6.333	4.421
	1963	34.464	10.693	7.502	9.904	17.260	23.801	11.577	31.666				

(1) à l'exclusion des semences
(1) Ausschliesslich Saatmais

IMPORTATIONS/ EINFUHREN

Produit : Autres céréales (1)
Erzeugnis : Anderes Getreide (1)

Q = Tonnes
M = Tonnen

PERIODE ZEITRAUM	MENSUELLES - MONATLICHE								
	TOTAL - INSGESAMT			C.E.E. - E.W.G.			PAYS TIERS - DRITTLÄNDER		
	1961	1962	1963	1961	1962	1963	1961	1962	1963
Jan	58.893	90.368	80.975	678	320	1.214	58.215	90.048	79.761
Feb	45.644	76.568	63.664	197	1.374	857	45.447	75.194	62.807
Mar	53.234	74.255	92.037	317	21	625	52.917	74.234	91.412
Apr	68.678	47.290	35.444	583	682	76	68.095	46.608	35.368
Mai	99.882	67.476	45.467	49	22	179	99.833	67.454	45.288
Jun	36.317	46.659	64.065	68	78	286	36.249	46.581	63.779
Jul	25.499	53.493	77.096	49	345	47	25.450	53.148	77.049
Aug	24.726	86.500	90.515	275	1.316	19	24.451	85.184	90.496
Sep	39.789	54.332		352	820		39.437	53.512	
Oct	55.586	60.476		800	11		54.786	60.465	
Nov	50.176	41.038		104	296		50.072	40.742	
Dec	72.586	35.625		1.594	0		70.992	35.605	

(1) A l'exclusion du riz - Ausschliesslich Reis

IMPOATIONS/EINFUHREN

Produit : Autres céréales (1)
 Erzeugnis : Anderes Getreide (1)

Q = Tonnes
 M = Tonnen

PERIODE ZEITRAUM	CUMULATIVES - KUMULATIVE								
	TOTAL - INSGESAMT			C.E.E. - E.W.G.			PAYS TIERS - DRITTLÄNDER		
	1961	1962	1963	1961	1962	1963	1961	1962	1963
Jan	58.893	90.360	80.975	678	320	1.214	50.215	90.048	79.761
Jan/Feb	104.537	166.936	144.639	875	1.694	2.071	103.662	165.242	142.568
Jan/Mar	157.771	241.191	236.676	1.192	1.715	2.696	156.579	239.476	233.980
Jan/Apr	226.449	288.481	272.120	1.775	2.397	2.772	224.674	286.084	269.348
Jan/Mai	326.331	355.957	317.632	1.824	2.419	2.936	324.507	353.538	314.696
Jan/Jun	362.648	402.616	381.698	1.892	2.497	3.222	360.756	400.119	378.476
Jan/Jul	388.147	456.109	458.794	1.941	2.842	3.268	386.206	453.267	455.526
Jan/Aug	412.873	542.609	549.309	2.216	4.158	3.287	410.657	538.451	546.022
Jan/Sep	452.662	596.941		2.568	4.978		450.094	591.963	
Jan/Oct	508.248	655.993		3.368	5.041		504.880	650.952	
Jan/Nov	558.426	697.340		3.427	5.247		554.999	692.093	
Jan/Dec	631.012	732.965		5.134	5.377		625.878	727.588	

(1) A l'exclusion du riz - Ausschliesslich Reis

N E D E R L A N D

Importations mensuelles - Monatliche Einfuhren

IN EN PROVENANCE DES PAYS DE LA C.E.E. - HERKOMMEND AUS EWG LANDERN

Produit : Autres céréales (1)
Erzeugnis : Anderes Getreide (1)

Q = Tonnes
M = Tonnen

		Jan	Feb	Mar	Apr	Mai	Jun	Jul	Aug	Sep	Oct	Nov	Dec
Total C.E.E.	1961	670	197	317	583	49	68	49	275	352	600	104	1.504
EWG Ingesamt	1962	320	1.314	21	682	22	78	345	1.316	820	11	296	20
	1963	1.214	657	625	76	179	286	47	10				
B.R. DEUTSCHLAND	1961	-	-	-	-	-	-	-	-	-	-	-	-
	1962	-	-	-	-	-	-	-	-	-	-	-	-
	1963	1	490	-	-	-	-	-	-	-	-	-	-
FRANCE	1961	-	-	-	-	-	-	-	-	-	-	-	-
	1962	-	-	-	-	-	-	-	-	-	-	-	-
	1963	-	-	-	-	-	-	-	-	-	-	-	-
ITALIA	1961	-	-	-	-	-	-	-	-	-	-	-	-
	1962	-	-	-	-	-	-	-	-	43	11	26	15
	1963	3	-	7	-	-	-	-	-	-	-	-	-
U.E.S.L./B.L.E.U.	1961	670	197	317	583	49	68	49	275	352	600	104	1.504
	1962	320	1.374	21	682	22	78	345	1.316	787	-	270	5
	1963	1.207	367	618	76	179	286	47	10				

(1) à l'exclusion du riz

(1) ausschliesslich Reis

N E D E R L A N D

Importations mensuelles - Monatliche Einfuhren

. EN PROVENANCE DES PAYS TIERS - HERKOMMEND AUS DRITTLANDERN

Produit : Autres céréales (1)
Erzeugnis : Anderes Getreide (1)

Q = Tonnas
ii = Tonnen

		Jan	Feb	Mar	Apr	Mai	Jun	Jul	Aug	Sep	Oct	Nov	Dec
Total/Zusammen	1961	56.215	45.447	52.917	68.095	99.833	33.249	25.450	24.451	30.437	54.766	50.072	70.002
	1962	90.040	71.194	74.234	46.606	67.454	45.501	53.148	85.184	53.512	60.465	40.742	35.905
	1963	79.761	63.297	91.412	35.368	45.268	53.779	77.049	90.436				
Dont : EUROPE ORIENTALE Proven: OSTEUROPA	1961	-	1.000	999	1.500	-	-	-	1.500	-	-	-	-
	1962	-	-	-	-	-	-	1.977	-	-	-	-	-
	1963	-	-	-	-	-	-	-	-	-	-	-	-
U.S.A.	1961	56.435	30.961	36.390	61.307	86.049	30.402	20.969	16.963	34.190	52.692	45.272	66.754
	1962	84.740	33.931	51.597	33.697	68.933	10.968	37.521	71.290	40.081	57.232	39.557	33.627
	1963	75.347	62.403	86.401	31.279	31.800	37.135	55.054	70.989				
UNION SUD AFRICAINE SUD. AFRIK. UNION	1961	308	663	227	159	540	21	1.453	1.396	577	79	260	-
	1962	170	-	-	62	172	511	493	295	350	153	-	-
	1963	-	-	-	-	-	-	411	709				
ARGENTINE ARGENTINIEN	1961	1.394	3.634	15.053	4.693	12.224	5.453	2.497	4.247	3.845	-	3.976	4.007
	1962	4.636	11.609	21.729	12.587	27.977	34.962	12.902	12.993	2.729	2.569	600	915
	1963	3.503	5	25	3.206	13.006	23.446	20.556	13.551				
MAROC MAROKKO	1961	-	-	114	-	-	53	60	270	202	-	25	-
	1962	152	-	-	-	-	-	124	503	356	257	270	-
	1963	-	-	-	-	-	-	-	-	-	-	-	-
TUNISIE	1961	-	-	-	-	-	-	-	-	-	100	25	-
	1962	132	-	-	-	-	-	-	-	25	114	39	-
	1963	-	-	-	102	140	40	19	-				

(1) à l'exclusion du riz - ausschliesslich Reis

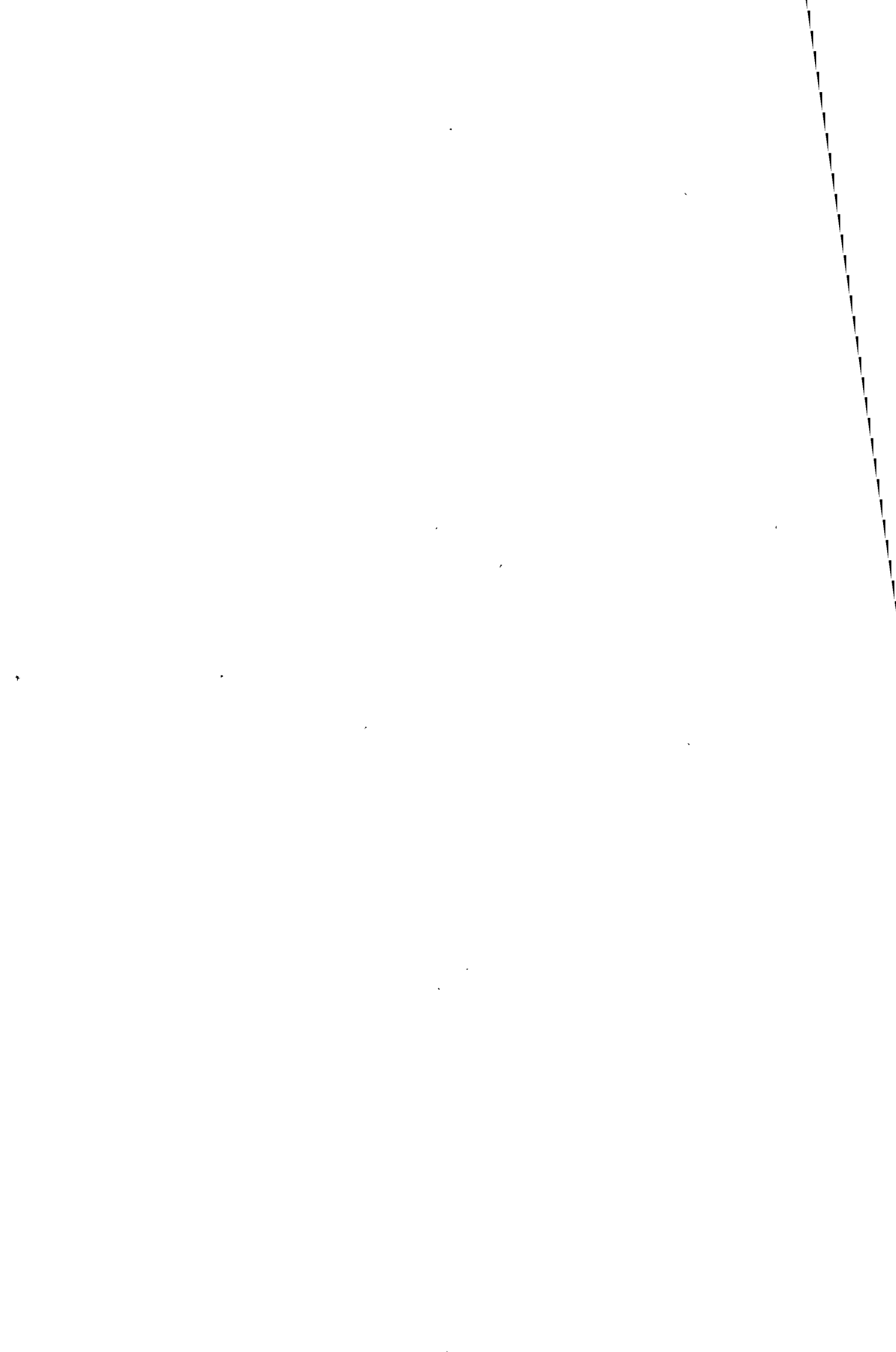

U. E. B. L.

Importations mensuelles et cumulatives

1961 - 1962

et des premiers mois de 1963

B. L. W. U.

Monatliche und Kumulative Einfuhren

1961 - 1962

und fur die ersten Monate des Jahres 1963

IMPORTATIONS/EINFUHREN

Produit : Froment (1)
Erzeugnis : Weizen (1)

Q = Tonnes
M = Tonnen

PERIODE ZEITRAUM	MENSUELLES - MONATLICHE								
	TOTAL - INSGESAMT			C.E.E. - E.W.G.			PAYS TIERS - DRITTLÄNDER		
	1961	1962	1963	1961	1962	1963	1961	1962	1963
Jan	27.953	30.421	34.058	-	-	512	27.953	30.421	33.546
Feb	56.843	21.915	31.201	-	-	4.397	56.843	21.915	26.804
Mar	43.543	17.011	47.313	-	-	5.230	43.543	17.011	42.083
Avr	29.622	38.935	33.239	-	-	10.052	29.622	38.935	23.187
Mai	53.087	56.946	16.774	-	-	6.290	53.087	56.946	10.484
Jun	29.977	47.682	10.998	-	-	1.514	29.977	47.682	9.484
Jul	20.664	32.153	37.080	-	-	190	20.664	32.153	36.890
Aug	56.791	25.085	41.297	-	-	7.904	56.791	25.085	33.393
Sep	54.786	40.444		-	12		54.786	40.432	
Oct	48.268	40.662		242	-		48.026	40.662	
Nov	57.910	25.357		-	-		57.910	25.357	
Déc	29.188	17.050		-	20		29.188	17.030	

(1.) A l'exclusion des semences - Ausschliesslich Saatweizen

IMPORTATIONS/EINFUHREN

Produit : Froment (1)
Erzeugnis : Weizen (1)

Q = Tonnes
M = Tonnen

PERIODE ZEITRAUM	CUMULATIVES - KUMULATIVE								
	TOTAL - INSGESAMT			G.E.F. - F.W.G.			PAYS TIERS - DRITTLÄNDER		
	1961	1962	1963	1961	1962	1963	1961	1962	1963
Jan	27.953	30.421	34.058	-	-	512	27.953	30.421	33.546
Jan/Feb	84.796	52.337	65.259	-	-	4.909	84.796	52.337	60.350
Jan/Mar	128.339	69.348	112.572	-	-	10.139	128.339	69.348	102.433
Jan/Apr	157.961	108.283	146.207	-	-	20.193	157.961	108.283	126.014
Jan/Mai	211.047	165.228	162.981	-	-	26.483	211.047	165.228	136.498
Jan/Jun	241.024	212.910	173.605	-	-	27.997	241.024	212.910	145.608
Jan/Jul	261.687	245.063	210.685	-	-	28.187	261.687	245.063	182.498
Jan/Aug	318.478	270.148	251.982	-	-	36.091	318.478	270.148	215.891
Jan/Sep	375.134	310.592		-	12		375.134	310.580	
Jan/Oct	423.402	351.254		242	12		423.160	351.242	
Jan/Nov	481.311	376.611		242	12		481.069	376.599	
Jan/Dec	510.499	393.661		242	32		510.257	393.629	

(1) A l'exclusion des semences - Ausschliesslich Saatweizen

U.E.B.L./B.L.E.U.

Importations mensuelles - Monatliche Einfuhren

A. EN PROVENANCE DES PAYS DE LA C.E.E. - HERKOMMEND AUS EWG LANDERN

Produit : Froment (1)

Erzeugnis : Weizen (1)

Q = Tonnes

M = Tonnen

		Jan	Fev	Mar	Apr	Mai	Jun	Ju1	Aug	Sep	Oct	Nov	Dec
Total C.L.E. EWG Ingesamt	1961	-	-	-	-	-	-	-	-	-	242	-	-
	1962	-	-	-	-	-	-	-	-	12	-	-	20
	1963	512	4.397	5.230	10.052	6.290	1.514	190	7.904				
B.R. DEUTSCHLAND	1961	-	-	-	-	-	-	-	-	-	-	-	-
	1962	-	-	-	-	-	-	-	-	-	-	-	-
	1963	-	-	-	-	-	-	-	-	-	-	-	-
FRANCE	1961	-	-	-	-	-	-	-	-	-	-	-	-
	1962	-	-	-	-	-	-	-	-	-	-	-	20
	1963	512	4.397	5.130	9.747	6.025	1.500	190	7.904				
ITALIA	1961	-	-	-	-	-	-	-	-	-	-	-	-
	1962	-	-	-	-	-	-	-	-	-	-	-	-
	1963	-	-	-	-	-	-	-	-	-	-	-	-
NEDERLAND	1961	-	-	-	-	-	-	-	-	-	242	-	-
	1962	-	-	-	-	-	-	-	-	12	-	-	-
	1963	-	-	100	305	265	14	-	-				

(1) A l'exclusion des semences

(1) Ausschliesslich Saatweizen

U.F.B.L./B.L.E.U.

Importations mensuelles - Monatliche Einfuhren

B. EN PROVENANCE DES PAYS TIERS. - HERKOMMEND AUS DRITTLANDERN

Q = Tonnes

M = Tonnen

Produit : Froment (1)

Erzeugnis : Weizen (1)

		Jan	Fev	Mar	Apr	Mai	Jun	Jul	Aug	Sep	Oct	Nov	Dec
Total/Zusammen	1961	27.953	56.843	43.543	28.622	53.087	29.977	20.664	56.791	54.786	49.026	57.910	29.188
	1962	30.421	21.915	17.011	38.935	56.946	47.682	32.143	25.085	40.432	40.662	25.357	17.030
	1963	32.546	28.804	42.083	23.187	10.484	9.484	36.890	33.393				
Dont : EUROPE ORIENTALE Wovon : OSEURCPA	1961	9.870	7.823	12.620	13.166	6.526	1.792	-	1.319	1.849	7.402	2.869	9.684
	1962	5.724	300	-	1.380	3.897	3.413	-	-	-	3.595	1.640	-
	1963	2.448	-	-	-	-	-	-	-	-			
U.S.A.	1961	11.655	22.308	2.918	14.276	6.128	10.415	3.112	21.218	20.803	11.473	11.345	10.310
	1962	6.687	2.471	4.759	12.276	35.655	18.740	3.481	8.700	15.127	15.014	5.380	2.944
	1963	1.327	6.450	7.617	2.962	1.984	1.095	1.203	9.631				
CANADA/KANADA	1961	5.507	18.740	25.632	2.180	40.232	17.400	16.416	30.518	31.861	29.151	43.696	9.185
	1962	14.868	13.197	8.217	18.014	12.209	18.630	19.625	11.744	24.952	18.712	17.815	10.474
	1963	14.119	8.907	25.081	16.170	8.276	8.382	35.687	23.393				
ARGENTINE/ ARGENTINIEN	1961	-	-	-	-	-	-	-	-	-	-	-	-
	1962	-	5.947	3.725	6.764	4.565	6.499	9.047	4.147	251	2.980	480	2.458
	1963	15.610	11.446	9.384	2.994	-	7	-	369				

(1) A l'exclusion de semences

(1) Ausschliesslich Saatweizen

IMPORTATIONS/EINFUHREN

Produit : Seigle (1)
Erzeugnis : Roggen (1)

Q = Tonnes
M = Tonnen

PERIODE ZEITRAUM	MENSUELLES - MONATLICHTE								
	TOTAL - INSGESAMT			C.E.E. - E.W.G.			PAYS TIERS - DRITTLÄNDER		
	1961	1962	1963	1961	1962	1963	1961	1962	1963
Jan	5.604	3.184	2.583	4.725	100	2.071	879	3.084	512
Feb	7.567	4.724	11.835	6.176	-	2.683	1.391	4.724	9.152
Mar	5.660	4.492	5.850	5.400	-	1.508	260	4.492	4.342
Apr	4.744	6.209	4.893	3.342	33	1.552	1.402	6.176	3.341
Mai	2.103	5.896	3.277	1.255	-	1.350	848	5.896	1.927
Jun	2.789	12.072	2.147	1.361	3.089	227	1.428	8.983	1.920
Jul	2.196	6.297	6.576	1.025	503	690	1.171	5.794	5.886
Aug	1.013	1.519	3.102	512	343	886	501	1.176	2.216
Sep	2.877	7.583		2.035	2.067		842	5.516	
Oct	1.455	8.055		1.200	4.180		255	3.875	
Nov	470	7.734		470	4.640		-	3.094	
Dec	415	10.350		320	8.436		95	1.914	

(1) A l'exclusion des semences - Ausschliesslich Saatroggen

IMPORTATIONS/EINFÜHREN

Produit : Seigle (1)
Erzeugnis : Roggen (1)

Q = Tonnes
M = Tonnen

PERIODE ZEITRAUM	CUMULATIVES - KUMULATIVE								
	TOTAL - INSGESAMT			C.E.E. - E.W.G.			PAYS TIERS - DRITTLÄNDER		
	1961	1962	1963	1961	1962	1963	1961	1962	1963
Jan	5.604	3.184	2.583	4.725	100	2.071	879	3.084	512
Jan/Feb	13.171	7.908	14.418	10.901	100	4.754	2.270	7.808	9.664
Jan/Mar	18.881	12.400	20.268	16.301	100	6.262	2.530	12.300	14.006
Jan/Apr	23.575	18.609	25.310	19.643	133	7.964	3.932	18.476	17.346
Jan/Mai	25.678	24.505	28.608	20.898	133	9.334	4.780	24.372	19.274
Jan/Jun	28.467	36.577	30.755	22.259	3.222	9.561	6.208	33.355	21.194
Jan/Jul	30.663	42.874	37.331	23.284	3.725	10.251	7.379	39.149	27.080
Jan/Aug	31.676	44.394	40.433	23.796	4.068	11.137	7.880	40.326	29.296
Jan/Sep	34.553	51.976		25.831	6.135		8.722	45.841	
Jan/Oct	36.008	60.031		27.031	10.315		8.977	49.716	
Jan/Nov	37.710	67.765		27.717	14.955		8.993	52.810	
Jan/Dec	37.125	78.115		28.037	23.391		9.088	54.724	

(1) A l'exclusion des semences - Ausschliesslich Saatroggen

U.E.B.L./B.L.E.U.

Importations mensuelles - monatliche Einfuhren

A. EN PROVENANCE DES PAYS DE LA C.E.E. - HERKUNFT AUS EWG LANDERN

Produit : Seigle (1)
Erzeugnis : Roggen (1)

Q = Tonnes
M = Tonnen

		Jan	Feb	Mar	Apr	Mat	Jun	JuI	Aug	Sep	Oct	Nov	Dec
Total C.E.E. - EWG Insgesamt	1961	4.725	6.176	5.400	3.342	1.255	1.361	1.025	512	2.035	1.200	470	320
	1962	100	"	"	33	"	3.089	503	343	2.067	4.180	4.640	8.436
	1963	2.071	2.683	1.508	1.552	1.350	227	690	886				
B.R. DEUTSCHLAND	1961	3.467	5.664	5.398	3.318	1.225	1.172	1.025	236	1.273	700	450	300
	1962	"	"	"	"	"	"	"	"	"	"	"	"
	1963	"	"	"	"	"	"	"	"	"	"	"	"
FRANCE	1961	"	"	"	"	"	"	"	"	"	"	"	"
	1962	"	"	"	"	"	"	"	"	"	"	"	"
	1963	"	"	"	"	"	"	"	9	"	"	"	"
ITALIA	1961	"	"	"	"	"	"	"	"	"	"	"	"
	1962	"	"	"	"	"	"	"	"	"	"	"	"
	1963	"	"	"	"	"	"	"	"	"	"	"	"
NEDERLAND	1961	1.258	512	2	24	30	189	"	276	762	500	20	20
	1962	100	"	"	33	"	3.089	503	343	2.067	4.180	4.640	8.436
	1963	2.071	2.663	1.508	1.552	1.350	227	690	877				

(1) A l'exclusion des semences

(1) Ausschliesslich Saatroggen

U.F.B.L./G.L.E.U.

Importations mensuelles - Monatliche Einfuhrn

B. EN PROVENANCE DES PAYS TIERS - HERKOMMEND AUS DRITTLANDERN

Produit : Seigle (1)
Erzeugnis : Roggen (1)Q = Tonnes
M = Tonnen

		Jan	Fev	Mar	Apr	Mai	Jun	JuI	Aug	Sep	Oct	Nov	Dec
Total/Zusammen	1961	879	1.391	260	1.402	848	1.428	1.171	501	842	255	-	95
	1962	3.084	4.724	4.492	6.176	5.896	8.983	5.794	1.176	5.516	1.473	2.074	1.614
	1963	512	9.152	4.342	3.341	1.927	1.920	5.886	2.216				
Dont : SUEDE Moyon : SCHWEDEN	1961	-	-	-	-	-	-	-	-	-	-	-	-
	1962	494	1.292	1.692	3.877	4.344	7.219	-	419	-	-	-	-
	1963	-	-	-	-	-	-	1.351	-	-	-	-	-
DANEMARK DANEMARK	1961	-	-	-	-	-	-	-	-	-	-	-	-
	1962	1.460	2.732	1.721	2.300	1.186	450	-	-	-	-	-	-
	1963	-	-	-	-	-	-	-	-	-	-	-	-
U.S.A.	1961	-	-	-	-	-	-	-	-	-	-	-	-
	1962	-	-	-	-	-	-	3.730	352	2.717	1.427	1.440	861
	1963	5	-	-	-	-	-	2.428	1.550	-	-	-	-
ARGENTINE ARGENTINIEN	1961	-	1.146	-	650	198	-	422	-	642	255	-	95
	1962	830	50	984	-	365	50	1.542	405	-	-	-	-
	1963	507	-	-	-	-	-	-	-	-	-	-	-
EUROPE ORIENTALE OSTEUROPA	1961	-	-	-	-	-	-	-	-	-	-	-	-
	1962	-	-	-	-	-	-	-	-	-	-	-	-
	1963	-	7.410	4.043	3.341	-	-	-	-	-	-	-	-

(1) A l'exclusion des semences

(1) Ausschliesslich Saatroggen

IMPORTATIONS/EINFUHREN

Produit : Orge (1)
Erzeugnis : Gerste (1)

Q = Tonnes

M = Tonnen

PERIODE ZEITRAUM	MENSUELLES - MONATLICHE								
	TOTAL - INSGESAMT			C.E.E. - E.W.G.			PAYS TIERS - DRITTLÄNDER		
	1961	1962	1963	1961	1962	1963	1961	1962	1963
Jan	46.074	30.640	15.813	34.203	19.943	2.568	11.871	10.697	13.245
Fev	41.593	25.612	10.367	28.349	16.907	6.866	13.244	8.705	3.501
Mar	41.561	41.608	40.556	29.719	18.607	32.906	11.842	23.001	7.650
Apr	24.522	23.373	27.793	18.894	12.782	24.021	5.628	10.596	3.772
Mai	14.861	27.705	26.331	10.884	13.086	24.244	3.977	14.619	2.087
Jun	23.380	46.353	24.535	17.019	4.747	21.443	6.361	41.606	3.092
Jul	9.159	58.915	13.071	7.696	1.552	2.527	1.463	57.363	10.544
Aug	16.968	14.689	7.972	13.430	1.077	2.906	3.538	13.612	5.066
Sep	20.543	22.463		19.840	14.730		695	7.733	
Oct	32.481	16.106		26.201	8.333		6.280	7.733	
Nov	22.826	21.046		15.963	12.834		6.863	8.212	
Dec	29.513	31.723		18.827	15.335		10.686	16.388	

(1) A l'exclusion des semences - Ausschliesslich Saatgerste

IMPORTATIONS/EINFUHREN

Produit : Orge (1)
Erzeugnis : Gerste (1)

Q = Tonnes

M = Tonnen

PERIODE ZEITRAUM	CUMULATIVES - KUMULATIVE								
	TOTAL - INSGESAMT			C.E.E. - E.W.G.			PAYS TIERS - DRITTLÄNDER		
	1961	1962	1963	1961	1962	1963	1961	1962	1963
Jan	46.074	30.640	15.813	34.203	19.943	2.568	11.871	10.697	13.245
Jan/Feb	87.419	56.252	26.180	62.304	36.849	9.434	25.115	19.403	16.746
Jan/Mar	129.342	97.860	66.736	92.385	55.455	42.340	36.957	42.405	24.396
Jan/Apr	154.264	121.379	96.134	111.679	68.377	74.604	42.585	53.001	21.530
Jan/Mai	169.412	149.083	122.755	122.850	81.462	99.138	46.562	67.621	23.617
Jan/Jun	192.791	195.437	147.290	139.860	86.210	120.531	52.931	109.227	26.709
Jan/Jul	201.840	254.453	160.361	147.557	87.761	123.108	54.283	166.692	37.253
Jan/Aug	218.808	269.142	168.333	160.186	88.838	126.014	57.822	180.304	42.319
Jan/Sep	239.351	291.605		180.834	103.568		58.517	188.037	
Jan/Oct	271.832	307.711		207.035	111.901		64.797	195.810	
Jan/Nov	294.657	328.757		222.996	124.735		71.661	204.022	
Jan/Dec	324.170	360.480		241.823	140.070		82.347	220.410	

(1) A l'exclusion des semences - Ausschliesslich Saatgerste

U.E.B.L./B.L.E.U.

Importations mensuelles - Monatliche Einfuhren

Produit : Orge (1)
Erzeugnis : Gerste (1)

A. EN PROVENANCE DES PAYS DE LA C.E.E. - HERKOMMEN AUS EWG LÄNDERN

Q = Tonnes
M = Tonnen

		Jan	Feb	Mar	Apr	Mai	Jun	Jul	Aug	Sep	Oct	Nov	Dec
Total C.E.E.	1961	34.203	28.349	29.719	18.894	10.884	17.019	7.696	13.430	19.848	26.201	15.963	18.827
EWG insgesamt	1962	19.943	16.907	18.607	12.782	13.086	4.747	1.552	1.077	14.780	8.333	12.834	15.335
	1963	2.568	6.866	32.906	24.021	24.244	21.443	2.527	2.906				
B.R. DEUTSCHLAND	1961	-	-	-	-	-	-	-	-	-	-	-	-
	1962	-	-	-	-	-	-	-	-	-	-	-	-
	1963	-	-	-	-	-	-	-	4				
FRANCE	1961	30.818	26.242	25.915	17.389	10.194	16.643	7.489	3.227	3.311	6.290	8.038	11.303
	1962	14.426	15.096	16.863	12.444	12.248	3.871	1.545	252	7.132	5.261	6.870	10.410
	1963	-	3.824	26.943	21.478	20.415	17.147	840	1.999				
ITALIA	1961	-	-	-	-	-	-	-	-	-	-	-	-
	1962	-	-	-	-	-	-	-	-	-	-	-	-
	1963	-	-	-	-	-	-	-	-	-	-	-	-
NEDERLAND	1961	3.385	2.107	3.804	1.505	630	376	227	10.203	16.537	19.911	7.925	7.524
	1962	5.517	1.811	744	338	838	876	7	825	7.598	3.072	5.964	4.925
	1963	2.568	3.042	5.963	2.543	3.829	4.296	1.687	903				

(1) A l'exclusion des semences
(1) Ausschliesslich Staatgerste

U.E.B.L./B.L.E.U.

Importations mensuelles - Monatliche Einfuhren

B. EN PROVENANCE DES PAYS TIERS - HERKOMMEND AUS DRITTLANDERN

Q - Tonnes
M - TonnenProduit : Orge (1)
Erzeugnis : Gerste (1)

		Jan	Feb	Mar	Apr	Mai	Jun	Jul	Aug	Sep	Oct	Nov	Dec
Total/Zusammen	1961	11.871	13.244	11.842	5.628	3.977	6.361	1.463	3.536	695	6.280	6.863	10.686
	1962	10.697	8.705	23.001	10.596	14.619	41.606	57.363	13.612	7.733	7.773	8.212	16.388
	1963	13.245	3.501	7.650	3.772	2.087	3.092	10.544	5.066				
Dont : EUROPE ORIENTALE Wovon : OSTEUROPA	1961	-	4.342	5.576	2.043	1.427	702	-	-	-	1.747	1.649	1.901
	1962	2.054	20	-	-	-	-	-	-	-	1.717	-	6.101
	1963	1.180	455	2.244	-	-	-	-	70				
U.S.A.	1961	-	-	-	-	-	4.861	947	1.793	-	141	913	2.462
	1962	-	-	9.121	6.116	10.196	22.769	27.888	9.785	2.329	271	858	462
	1963	-	208	284	-	-	-	931	11				
SYRIE/SYRIEN	1961	-	-	-	-	-	-	-	-	-	-	-	-
	1962	-	-	-	-	-	13.672	27.659	1.304	1.936	1.500	-	-
	1963	4.451	1.994	1.489	622	-	1.219	9.613	4.985				
ROYAUME UNI VEREINIGTES KONIGR.	1961	3.966	3.845	-	-	-	-	-	-	-	-	-	-
	1962	3.564	5.872	4.828	1.508	906	456	-	493	1.560	2.381	4.543	-
	1963	345	625	1.049	-	-	-	-	-				

(1) A l'exclusion des semences

(1) Ausschliesslich Saatgerste

IMPORTATIONS/EINFUHREN

Produit : Avoine (1)
Erzeugnis : Hafer (1)

Q = Tonnes
M = Tonnen

PERIODE ZEITRAUM	MENSUELLES - MONATLICHE								
	TOTAL - INSGESAMT			C.E.E. - E.W.G.			PAYS TIERS - DRITTLÄNDER		
	1961	1962	1963	1961	1962	1963	1961	1962	1963
Jan	3.760	225	4.383	1.021	-	153	2.739	225	4.230
Feb	6.913	511	6.454	660	5	702	6.253	506	5.752
Mar	2.330	221	6.536	2	-	1.158	2.328	221	5.378
Apr	2.269	729	5.264	-	232	1.573	2.269	497	3.691
Mai	939	1.354	7.465	152	100	3.706	787	1.254	3.759
Jun	1.287	9.958	4.418	18	51	1.166	1.269	9.907	3.252
Jul	8	9.847	4.531	-	295	779	8	9.552	3.752
Aug	616	9.245	1.511	-	1	1.346	616	9.244	165
Sep	355	4.007		17	474		338	3.533	
Oct	351	4.937		-	2.018		351	2.919	
Nov	7	4.142		-	1.918		7	2.224	
Dec	305	5.084		-	1.433		305	3.651	

(1) A l'exclusion des semences - Ausschliesslich Saathafer

IMPORTATIONS/EINFUHREN

Produit : Avoine (1)
Erzeugnis : Hafer (1)

Q = Tonnes
M = Tonnen

PERIODE ZEITRAUM	CUMULATIVES - KUMULATIVE								
	TOTAL - INSGESAMT			C.E.E. - E.W.G.			PAYS TIERS - DRITTLÄNDER		
	1961	1962	1963	1961	1962	1963	1961	1962	1963
Jan	3.760	225	4.283	1.021	-	153	2.739	225	4.130
Jan/Feb	10.673	736	10.737	1.681	5	855	8.992	731	9.882
Jan/Mar	12.958	957	17.273	1.702	5	2.013	11.256	952	15.260
Jan/Apr	15.227	1.686	28.832	1.702	237	3.284	13.525	1.149	25.548
Jan/Mai	16.166	3.040	30.316	1.854	337	7.803	14.312	2.703	22.513
Jan/Jun	17.453	12.998	34.735	1.872	388	8.969	15.581	12.610	25.766
Jan/Jul	17.460	22.844	39.266	1.872	683	9.748	15.588	22.161	29.518
Jan/Aug	18.076	32.089	40.777	1.872	684	11.094	16.204	31.405	29.683
Jan/Sep	18.431	36.096		1.890	1.158		16.541	34.930	
Jan/Oct	18.782	41.033		1.890	3.176		16.892	37.857	
Jan/Nov	18.788	45.175		1.890	5.094		16.898	40.081	
Jan/Dec	19.093	50.259		1.890	6.527		17.203	43.732	

(1) A l'exclusion des semences - Ausschliesslich Saathafer

U.E.B.L./B.L.E.U.

Importations mensuelles - Monatliche Einfuhren

Produit : Avoine (1)
Erzeugnis : Hafer (1)

A. EN PROVENANCE DES PAYS DE LA C.E.E. - HERKOMMEND AUS EWG LANDERN

Q = Tonnes
M = Tonnen

		Jan	Feb	Mar	Apr	Mai	Jun	Jul	Aug	Sep	Oct	Nov	Dec
Total C.E.E.	1961	1.021	660	2	-	152	18	-	-	17	-	-	-
EWG Ingesamt	1962	-	5	-	232	100	51	295	1	474	2.018	1.918	1.433
	1963	153	702	1.158	1.573	3.706	1.166	779	1.346				
B.R. DEUTSCHLAND	1961	-	-	-	-	-	-	-	-	-	-	-	-
	1962	-	-	-	-	-	-	-	1	-	3	-	-
	1963	-	-	-	-	-	-	-	4				
FRANCE	1961	-	-	-	-	-	-	-	-	-	-	-	-
	1962	-	-	-	-	-	-	-	-	3	-	-	20
	1963	47	255	-	-	1.627	966	457	767				
ITALIA	1961	-	-	-	-	-	-	-	-	-	-	-	-
	1962	-	-	-	-	-	-	-	-	-	-	-	-
	1963	-	-	-	-	-	-	-	-	-	-	-	-
NEDERLAND	1961	1.021	660	2	-	152	18	-	-	17	-	-	-
	1962	-	5	-	232	100	51	295	-	471	2.015	1.918	1.413
	1963	106	447	1.158	1.573	2.079	200	322	575				

(1) A l'exclusion des semences

(1) Ausschliesslich Saathafer

U.E.B.L./B.L.E.U.

Importations mensuelles - Monatliche Einfuhren

Produit : Avoine (1)
Erzeugnis : Hafer (1)

B. EN PROVENANCE DES PAYS TIERS - HERKOMMEND AUS DRITTLANDERN

Q = Tonnes
M = Tonnen

		Jan	Feb	Mar	Apr	Mai	Jun	Ju1	Aug	Sep	Oct	Nov	Dec
Total/zusammen	1961	2.739	6.253	2.320	2.269	787	1.269	8	616	338	351	7	305
	1962	225	506	221	497	1.254	9.907	9.552	9.244	3.533	2.919	2.224	3.651
	1963	4.130	5.782	5.378	3.691	3.759	3.252	3.752	165				
Dont : EUROPE ORIENTALE Wovon : OSTEUROPA	1961	-	-	789	4	5	297	-	-	-	-	7	5
	1962	-	-	-	-	-	-	-	-	-	-	-	-
	1963	-	-	-	-	-	-	-	-	-	-	-	-
U.S.A.	1961	1.416	4.639	1.442	1.819	614	972	8	-	-	-	-	-
	1962	-	-	-	-	-	7.330	7.716	7.550	3.239	2.469	558	2.641
	1963	1.755	-	404	94	-	-	1.543	165				
ARGENTINE ARGENTINIEN	1961	1.020	225	-	-	-	-	-	599	299	351	-	300
	1962	200	346	119	497	1.097	2.064	1.683	1.695	200	450	-	350
	1963	145	-	656	-	-	-	-	-				
AUSTRALIE AUSTRALIEN	1961	-	-	-	-	-	-	-	-	-	-	-	-
	1962	-	160	102	-	156	508	152	-	94	-	100	-
	1963	248	-	71	-	-	-	-	-				
CANADA KANADA	1961	-	-	-	-	-	-	-	-	-	-	-	-
	1962	-	-	-	-	-	-	-	-	-	-	-	-
	1963	1.972	5.752	4.094	3.001	3.548	3.252	2.051					

(1) A l'exclusion des semences
(1) Ausschliesslich Saathafer

IMPORTATIONS/EINFUHREN

Produit : Maïs (1)
Erzeugnis : Mais (1)

Q = Tonnes
M = Tonnen

PERIODE ZEITRAUM	MENSUELLES - MONATLICHE								
	TOTAL - INSGESAMT			C.E.E. - E.W.G.			PAYS TIERS - DRITTLÄNDER		
	1961	1962	1963	1961	1962	1963	1961	1962	1963
Jan	50.159	44.727	60.940	1.526	33	-	48.633	44.694	60.940
Feb	47.756	52.680	47.990	125	55	26	47.631	52.925	47.964
Mar	13.130	36.881	47.605	-	102	252	13.130	36.779	47.353
Apr	35.813	36.316	47.259	127	-	87	35.686	36.316	47.172
Mai	45.461	44.474	71.158	-	250	200	45.461	44.224	70.958
Jun	45.951	91.916	36.205	66	100	193	45.885	91.816	36.012
Jul	30.693	31.980	67.853	248	1.634	977	30.445	30.346	66.876
Aug	40.524	46.113	49.983	98	395	-	40.426	45.718	49.983
Sep	31.294	70.858		199	627		31.095	70.231	
Oct	36.663	53.204		202	200		36.461	53.004	
Nov	44.157	58.252		-	-		44.157	58.252	
Dec	53.379	80.186		100	-		53.279	80.186	

(i) A l'exclusion des semences - Ausschliesslich Saatmais

IMPORTATIONS/EINFUHREN

Produit : Maïs (1)
Erzeugnis : Maïs (1)

Q = Tonnes
M = Tonnen

PERIODE ZEITRAUM	CUMULATIVES - KUMULATIVE								
	TOTAL - INSGESAMT			C.E.E. - E.W.G.			PAYS TIERS - DRITTLÄNDER		
	1961	1962	1963	1961	1962	1963	1961	1962	1963
Jan	50.159	44.727	60.940	1.526	33	-	48.633	44.694	60.940
Jan/Feb	98.321	97.707	108.930	1.651	88	26	96.670	97.619	108.904
Jan/Mar	111.310	134.588	156.535	1.651	190	278	109.659	134.398	156.257
Jan/Apr	147.110	170.904	203.990	1.778	190	365	145.332	170.714	203.625
Jan/Mai	192.688	215.379	275.655	1.778	440	565	190.890	214.939	275.090
Jan/Jun	238.619	306.964	311.659	1.844	540	758	236.775	306.424	310.901
Jan/Jul	269.317	339.224	379.512	2.092	2.174	1.735	267.225	337.050	377.777
Jan/Aug	309.932	385.337	429.495	2.190	2.569	1.735	307.742	382.768	427.760
Jan/Sep	341.095	456.195		2.389	3.196		338.706	452.999	
Jan/Oct	377.858	509.399		2.591	3.396		375.267	506.003	
Jan/Nov	422.015	567.651		2.591	3.396		419.424	564.255	
Jan/Dec	475.395	647.837		2.690	3.396		472.705	644.441	

(1) A l'exclusion des semences - Ausschliesslich Saatmais

U.E.B.L./B.L.E.U.

Importations mensuelles - Monatliche Einfuhren

A. EN PROVENANCE DES PAYS DE LA C.E.E. - HERKOMMEND AUS EWG LANDERNProduit : Maïs (1)
Erzeugnis : Maïs (1)Q = Tonnes
M = Tonnen

		Jan	Feb	Mar	Apr	Mai	Jun	Jul	Aug	Sep	Oct	Nov	Dec
Total C.E.E.	1961	1.526	125	-	127	-	66	248	98	199	202	-	100
EWG Ingesamt	1962	33	55	102	-	250	100	1.634	395	627	200	-	-
	1963	-	26	252	87	200	193	977	-	-	-	-	-
B.R. DEUTSCHLAND	1961	-	-	-	-	-	-	-	-	-	-	-	-
	1962	-	-	-	-	-	-	-	-	-	-	-	-
	1963	-	-	-	-	-	-	-	-	-	-	-	-
FRANCE	1961	-	-	-	-	-	-	-	-	-	-	-	-
	1962	-	-	-	-	-	-	-	-	-	-	-	-
	1963	-	-	-	-	-	-	-	-	-	-	-	-
ITALIA	1961	-	-	-	-	-	-	-	-	-	-	-	-
	1962	-	-	-	-	-	-	-	-	-	-	-	-
	1963	-	-	-	-	-	-	-	-	-	-	-	-
NEDERLAND	1961	1.526	125	-	127	-	66	248	98	199	202	-	100
	1962	33	55	102	-	250	100	1.634	395	627	200	-	-
	1963	-	26	252	87	200	193	977	-	-	-	-	-

(1) A l'exclusion des semences
(1) Ausschliesslich Saatmais

U.E.B.L./B.L.E.U.

Importations mensuelles - Monatliche Einfuhren

B. EN PROVENANCE DES PAYS TIERS - HERKOMMEND AUS DRITTLANDERN

Produit : Maïs (1)
Erzeugnis : Maïs (1)

Q - Tonnes
M - Tonnen

		Jan	Feb	Mar	Apr	Mai	Jun	Jul	Aug	Sep	Oct	Nov	Dec
Total/zusammen	1961	48.633	47.631	13.130	35.686	45.461	45.885	30.445	40.426	31.095	36.461	44.157	53.279
	1962	44.694	52.925	36.779	36.316	44.224	91.816	30.346	45.718	70.231	53.004	58.252	80.186
	1963	60.940	47.964	47.353	47.172	70.958	36.012	66.876	49.983				
Dont : EUROPE ORIENTALE Moyon : OSTEUROPA	1961	-	18.766	5.537	1.015	5.505	-	15.640	7.691	9.926	1.396	12.426	7.682
	1962	8.560	3.320	1.824	2.650	50	1.832	-	-	-	4.044	11.404	12.610
	1963	12.407	7.560	5.749	3.844	11.101	2.569	2.728	3.551				
U.S.A.	1961	31.522	22.360	4.119	27.617	23.238	22.834	3.421	19.081	11.047	19.451	17.237	26.128
	1962	23.585	32.462	19.307	20.237	23.494	57.888	19.576	17.278	44.262	28.013	29.377	51.588
	1963	32.229	33.261	26.765	32.825	40.205	20.400	45.623	26.086				
ARGENTINE ARGENTINIEN	1961	9.298	5.489	2.630	7.022	15.383	20.923	10.377	13.117	9.674	13.915	8.404	14.494
	1962	8.925	5.717	9.911	12.672	18.765	27.953	7.331	27.419	25.450	18.477	14.832	12.741
	1963	14.520	2.660	8.413	9.425	11.652	9.587	13.219	18.927				
UNION SUD AFRIC	1961	-	-	-	-	-	-	-	-	-	-	-	-
	1962	-	10.169	5.360	586	327	70	203	774	518	1.933	2.640	-
	1963	1.684	4.422	6.324	-	-	-	4.102	807				

(1) A l'exclusion des semences

(1) Ausschliesslich Saatmais

IMPORTATIONS/EINFUHREN

Produit : Autres céréales (1)
 Erzeugnis : Anderes Getreide (1)

Q = Tonnes
 M = Tonnen

PERIODE ZEITRAUM	MENSUELLES - MONATLICHE								
	TOTAL - INSGESAMT			C.E.E. - E.W.G.			PAYS TIERS - DRITTLÄNDER		
	1961	1962	1963	1961	1962	1963	1961	1962	1963
Jan	42.781	97.826	35.064	497	51	1	42.284	97.775	35.063
Feb	25.692	42.449	59.767	-	-	15	25.692	42.449	57.752
Mar	16.676	48.674	36.916	15	855	1	16.661	47.819	36.915
Apr	38.130	62.022	23.429	115	1.096	-	38.015	60.926	23.429
Mai	47.101	78.626	27.529	-	349	178	47.101	78.277	27.351
Jun	47.564	108.176	20.795	-	1.452	39	47.564	106.724	21.148
Jul	28.875	39.522	67.202	12	-	204	28.863	39.522	66.998
Aug	23.678	36.289	33.332	268	102	-	23.410	36.187	33.332
Sep	14.174	48.009		1.078	966		13.096	47.043	
Oct	47.508	67.828		11	353		47.497	67.475	
Nov	40.007	30.600		167	-		39.840	30.600	
Dec	40.037	37.123		250	6		39.821	37.123	

(1) A l'exclusion du riz - Ausschliesslich Reis

IMPORTATIONS/EINFUHRUN

Produit : Autres céréales (1)
Erzeugnis : Anderes Getreide (1)

Q = Tonnes
M = Tonnen

PERIODE ZEITRAUM	CUMULATIVES - KUMULATIVE								
	TOTAL - INSGESAMT			C.E.F. - E.W.G.			PAYS TIERS - DRITTLÄNDER		
	1961	1962	1963	1961	1962	1963	1961	1962	1963
Jan	42.781	97.826	35.064	497	51	1	42.284	97.775	35.063
Jan/Feb	68.473	140.274	94.831	497	51	16	67.976	140.223	94.813
Jan/Mar	84.823	183.949	131.747	513	914	17	84.310	188.035	131.730
Jan/Apr	122.955	250.971	155.272	629	2.009	22	122.326	248.962	155.250
Jan/Mai	170.057	329.596	183.052	629	2.359	200	169.428	327.237	182.852
Jan/Jun	217.621	438.960	203.848	629	3.811	239	216.992	435.149	203.609
Jan/Jul	246.495	478.200	271.050	641	3.811	443	245.854	474.389	270.607
Jan/Aug	270.172	514.489	304.382	909	3.913	443	269.263	510.576	303.939
Jan/Sep	284.347	562.498		1.986	4.879		282.361	557.619	
Jan/Oct	331.753	630.328		1.997	5.232		329.756	625.094	
Jan/Nov	371.764	660.928		2.163	5.232		369.661	655.696	
Jan/Dec	411.808	698.051		2.413	5.238		409.395	692.813	

(1) A l'exclusion du riz - Ausschliesslich Reis

U.E.B.L./B.L.E.U.

Importations mensuelles - Monatliche Einfuhren

Produit : Autres céréales (1)
Erzeugnis : Anderes Getreides (1)

A. EN PROVENANCE DES PAYS DE LA C.E.E. - HERKOMMEND AUX EWG LANDERN

Q - Tonnes
M - Tonnen

		Jan	Feb	Mar	Apr	Mai	Jun	JuI	Aug	Sep	Oct	Nov	Dec
Total C.E.E.	1961	497	-	15	115	-	-	12	268	1.078	11	167	250
EWG Ingesamt	1962	51	-	855	1.096	349	1.452	-	182	966	353	-	6
	1963	1	15	1	-	178	39	204	-				
B.R. DEUTSCHLAND	1961	-	-	-	-	-	-	-	-	-	-	-	-
	1962	-	-	-	-	-	-	-	-	-	-	-	-
	1963	-	-	-	-	-	-	-	-	-	-	-	-
FRANCE	1961	-	-	-	-	-	-	-	-	-	-	-	-
	1962	-	-	-	-	-	-	-	-	-	-	-	1
	1963	1	-	1	-	-	-	-	-	-	-	-	-
ITALIA	1961	-	-	-	-	-	-	-	-	-	-	-	-
	1962	-	-	-	-	-	-	-	-	-	-	-	5
	1963	-	-	-	-	-	-	2	-	-	-	-	-
NEDERLAND	1961	497	-	15	115	-	-	12	268	1.078	11	167	250
	1962	51	-	855	1.096	349	1.452	-	102	966	352	-	-
	1963	-	15	-	-	178	39	202	-				

(1) A l'exclusion du riz

(1) Ausschliesslich Reis

Produit : Autres céréales (1)
Erzeugnis : Anderes Getreide (1)

Importations mensuelles - Monatliche Einfuhren
B. EN PROVENANCE DES PAYS TIERS - HERKUNFT AUS DRITTLANDERN

Q = Tonnes
M = Tonnen

		Jan	Feb	Mar	Apr	Mai	Jun	Jul	Aug	Sep	Oct	Nov	Dec
Total/zusammen	1961	42.284	25.692	16.661	38.015	47.107	47.564	28.863	23.410	13.006	47.437	29.849	39.787
	1962	97.775	42.449	47.819	60.926	78.277	106.724	30.522	36.187	47.043	61.475	30.680	37.117
	1963	35.063	59.752	36.915	23.429	27.351	21.148	66.998	33.332				
Dont : TURQUIE Wovon : TURKEI	1961	-	-	-	-	-	-	-	-	429	130	51	221
	1962	95	4	-	-	-	-	-	15	-	-	-	-
	1963	-	393	97	290	99	49	-	49				
MAROC MAROKKO	1961	39	88	109	59	201	76	49	323	102	25	-	207
	1962	218	8	3	-	-	-	79	526	807	4	-	-
	1963	152	463	23	1	-	-	-	25				
U.S.A.	1961	-	23.129	13.622	32.242	28.358	44.911	20.441	16.813	10.922	42.215	35.523	27.721
	1962	83.255	35.153	33.759	45.362	53.701	60.494	30.467	26.244	43.091	65.062	24.631	35.296
	1963	34.420	58.897	36.377	22.741	18.500	11.134	47.121	16.234				
UNION SUD AFRICAINE SUD AFRIKANISCHE UNION	1961	38.360	-	-	1.143	-	85	1.067	1.083	351	151	-	-
	1962	-	-	-	-	-	51	342	-	-	51	-	-
	1963	-	-	-	-	-	152	-					
ARGENTINE ARGENTINIEN	1961	49	49	97	367	-	-	-	-	-	50	-	-
	1962	-	389	792	13.881	23.697	45.142	8.381	9.263	3.104	411	113	1.072
	1963	27	-	-	-	197	15	19.788	16.308				

(1) A l'exclusion du riz
(1) Ausschliesslich Reis

