

5/3/66

# Office Statistique des Communautés Européennes (13)

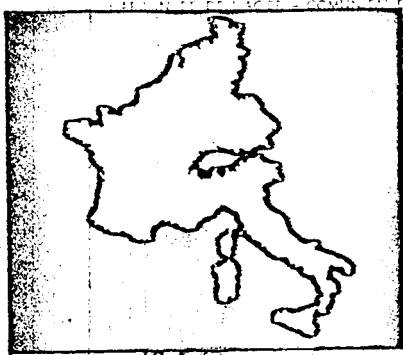

Handwritten initials and numbers:   
 13   
 AM   
 AD   
 11 10

STATISTIK - STATISTIK - STATISTIK - STATISTIK - STATISTIK

STATISTIQUES - STATISTIK - STATISTIK - STATISTIK - STATISTIK

## STATISTIQUES DE BASE DE LA COMMUNAUTE

Comparaison avec certains pays européens, le Canada, les États-Unis d'Amérique et l'Union des Républiques Socialistes Soviétiques

1965

6 + h

OSCE: 22

... DEL CARBONE E DELL'ACCIAIO - EUROPESE GEMEENSCHAP VOOR KOLEN EN STAAL  
... GEMEINSCHAFT - COMMUNAUTE EUROPEENNE  
... GEMEINSCHAFT - EUROPAISCHE  
... GEMEINSCHAFT - COMMUNAUTE EUROPEENNE  
... DEL CARBONE E DELL'ACCIAIO - EUROPESE GEMEENSCHAP VOOR KOLEN EN STAAL  
... GEMEINSCHAFT - COMMUNAUTE EUROPEENNE  
... GEMEINSCHAFT - EUROPAISCHE  
... GEMEINSCHAFT - COMMUNAUTE EUROPEENNE

OFFICE STATISTIQUE  
DES COMMUNAUTÉS EUROPÉENNES

*Adresses*

Communauté Economique Européenne  
Bruxelles, 188a, avenue de Tervueren — tél. 71 00 90

Communauté Européenne de l'Energie Atomique  
Bruxelles, 51, rue Belliard — tél. 13 40 90

Communauté Européenne du Charbon et de l'Acier  
Luxembourg, Hôtel Staar — tél. 4 08 41

*Adresser la correspondance relative à cette publication:*

Office Statistique des Communautés Européennes  
188a, avenue de Tervueren  
Bruxelles 15

*Le présent ouvrage est également disponible en allemand, italien,  
néerlandais, anglais et espagnol*

## CORRIGENDUM

tableau 19, ligne Luxembourg, colonne 1 et 2, lire 34,9 au lieu de 34,9  
colonne 2.

tableau 57, ligne Communauté, colonne 1, lire 5 128 au lieu de 5 160

tableau 57, renvoi (a) dernière ligne, à biffer:  
non compris la production de la Belgique

tableau 61, ligne Etats-Unis, colonne 2, lire  
297 758 au lieu de 29758

tableau 65, ligne Monde, lire 158 900 (b) au lieu de Monde (b)

tableau 66, ligne Monde, lire Monde (a) au lieu de Monde  
ajouter (a) Pays du Bloc oriental exclus

tableau 103, ligne Pays-Bas, colonne 4, lire 7 au lieu de 0,7

page 202, ligne 3, lire 1958 à 1963 au lieu de 1959 à 1963



# **STATISTIQUES DE BASE DE LA COMMUNAUTÉ**

*Comparaison avec certains pays européens,  
le Canada, les États-Unis d'Amérique  
et l'Union des Républiques Socialistes Soviétiques*

**Sixième édition**

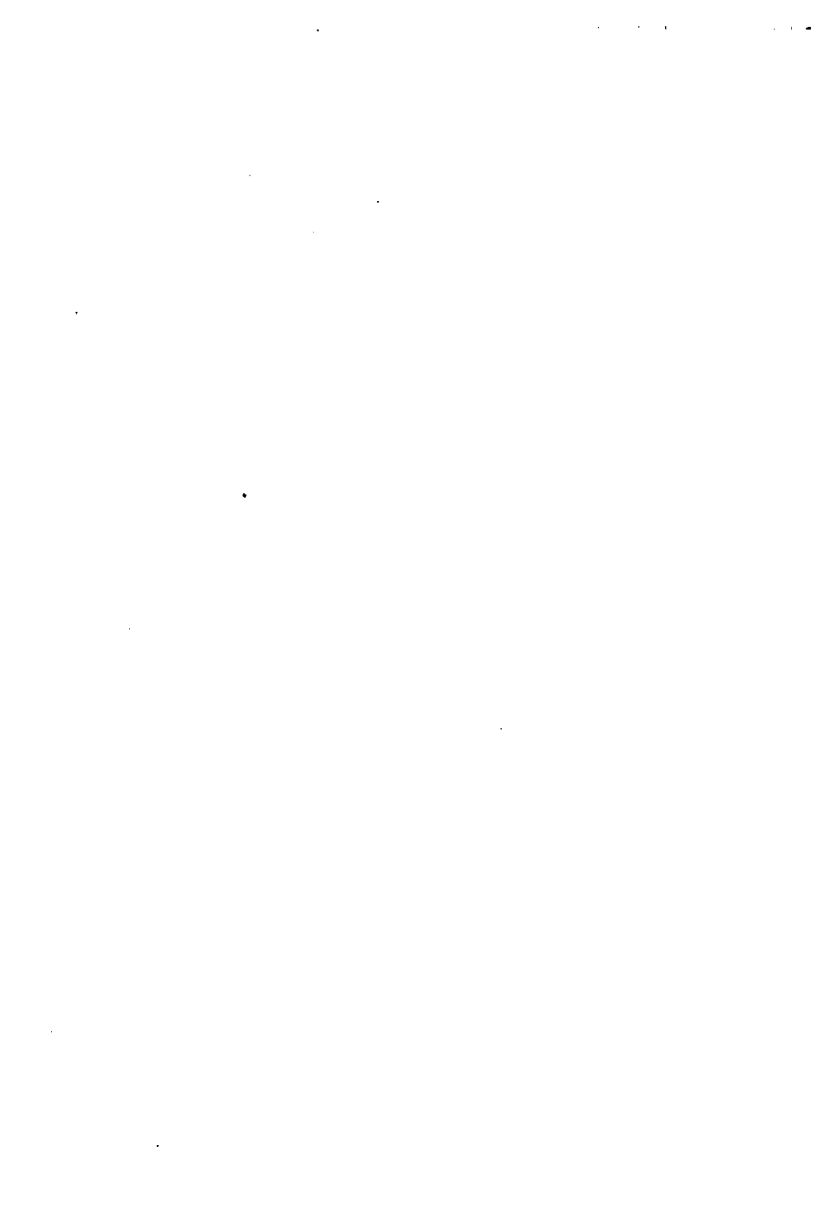

## SIGNES ET ABRÉVIATIONS EMPLOYÉS

—	néant
0	donnée très faible (généralement inférieure à la moitié de la dernière unité ou décimale des nombres mentionnés sous la rubrique)
.	donnée non disponible
()	donnée incertaine ou estimée
□	estimation faite par l'Office Statistique des Communautés Européennes
<	moins de
%	pourcentage
kg	kilogramme
t	tonne métrique
t = t	tonne pour tonne
tjb	tonneau de jauge brute
tkm	tonne-kilomètre
t/an	tonne par an
mm	millimètre
m	mètre
km	kilomètre
ha	hectare
km <sup>2</sup>	kilomètre carré
hl	hectolitre
m <sup>3</sup>	mètre cube
tec	tonne équivalent charbon
Tcal	teracalorie = 10 <sup>9</sup> kilocalorie
PCS	pouvoir calorifique supérieur
kWh	kilowatt-heure
GWh	gigawatt-heure = 10 <sup>6</sup> kWh
MW	mégawatt = 10 <sup>3</sup> kilowatt
kV	kilovolt
Mio	million
Mrd	milliard
DM	Deutschmark

Ffr	franc français
Lit	lire
Fl	florin
Fb	franc belge
Fibg	franc luxembourgeois
\$	dollar
AELE	Association Européenne de Libre Échange
CECA	Communauté Européenne du Charbon et de l'Acier
CEE	Communauté Économique Européenne
ONU	Organisation des Nations Unies
OSCE	Office Statistique des Communautés Européennes
FAO	Food and Agricultural Organisation
AOM	Associés d'Outre-Mer (pays, territoires, départements d'outre mer et Algérie)
TOM	Territoires d'Outre-Mer
UIC	Union internationale des chemins de fer
IATA	International air transport association
SAS	Scandinavian airlines system
UTA	Union de transport aéromaritime
UEP	Union Européenne des Paiements
CST	Classification statistique et tarifaire
CITI	Classification internationale type, par industrie

La reproduction des données  
est subordonnée à l'indication de la source



## AVANT-PROPOS

L'Office Statistique des Communautés Européennes présente ici sa 6e édition des «Statistiques de base».

Les remarques déjà formulées lors des précédentes éditions restent valables. Les voici brièvement rappelées:

- les sources utilisées ont été les publications officielles des organisations internationales et celles des pays;
- pour l'Union soviétique, si la source officielle était défailante, on a procédé à des estimations ou fait appel à des sources privées;
- la plupart des tableaux sont présentés suivant un schéma uniforme;
- les données particulièrement incertaines ont été mises entre parenthèses;
- en règle générale, les résultats correspondent à l'année la plus récente possible; le millésime est précisé dans tous les tableaux.

Enfin, il convient de souligner que les données rassemblées ci-après ne sont pas toujours strictement comparables sur le plan international. Ceci tient aux différences de méthodes et de définitions utilisées par les pays, différences que les organisations internationales doivent souvent se borner à enregistrer.

R. Wagenführ

Bruxelles - Luxembourg  
Décembre 1965

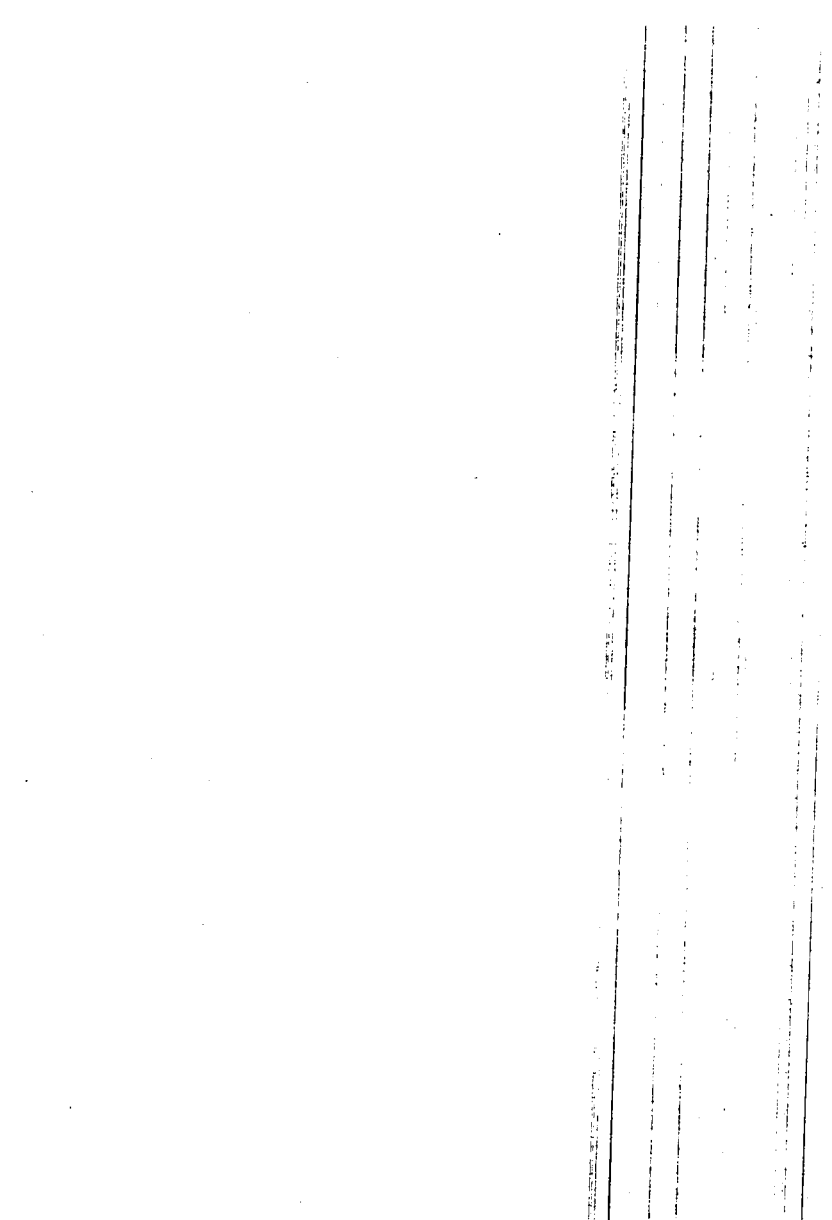

## LISTE DES TABLEAUX

Tableau	Page
<b>POPULATION</b>	
1 Superficie, population, densité par km <sup>2</sup> et perspectives de population	15
2 Population par groupes d'âge et sexe (milliers)	16
3 Population par groupes d'âge et sexe (% de la population totale)	17
4 Naissances et décès	18
5 Ménages ordinaires suivant le nombre de personnes du ménage.	19
<b>MAIN-D'ŒUVRE</b>	
6 Main-d'œuvre civile par sexe	23
7 Main-d'œuvre civile par grands secteurs d'activité.	24
8 Main-d'œuvre civile par statut	26
9 Emploi salarié par branche d'activité	27
10 Effectifs inscrits dans l'industrie houillère de la Communauté.	28
11 Effectifs inscrits dans les mines de fer et dans la sidérurgie de la Communauté	29
12 Répartition par nationalité des travailleurs étrangers dans les industries de la CECA	30
<b>PRODUIT NATIONAL</b>	
13 Indices de volume du produit national brut aux prix du marché	34
14 Taux annuels moyens de croissance du produit national brut à prix constants.	35
15 Origine du produit intérieur brut au coût des facteurs	36
16 Distribution du revenu national.	37
17 Utilisation du produit national brut (%)	38
18 Utilisation du produit national brut (Mrd \$)	39
19 Composition de la consommation privée.	40

**AGRICULTURE**

20	Indices de la production agricole finale . . . . .	44
21	Structure de l'utilisation des terres . . . . .	45
22	Production de céréales. . . . .	46
23	Production de certains produits végétaux . . . . .	47
24	Effectifs du cheptel . . . . .	48
25	Production de viande . . . . .	49
26	Production de lait et de produits laitiers . . . . .	50
27	Superficie des forêts et production de bois . . . . .	51
28	Nombre et superficie des exploitations agricoles d'au moins 1 ha selon leur taille . . . . .	52
29	Main-d'œuvre agricole permanente . . . . .	54
30	Répartition de la superficie agricole utilisée . . . . .	55
31	Consommation d'engrais chimiques . . . . .	56
32	Rendements de quelques principaux produits des terres arables . . . . .	57
33	Bilans d'approvisionnement des céréales . . . . .	58
34	Bilans d'approvisionnement du sucre et du vin . . . . .	59

**ÉNERGIE**

35	Production totale d'énergie primaire . . . . .	62
36	Consommation intérieure de sources d'énergie primaires et équivalentes	63
37	Houille — Lignite . . . . .	64
38	Production de dérivés de combustibles solides . . . . .	65
39	Pétrole brut et produits pétroliers . . . . .	66
40	Exploration, exploitation de pétrole brut . . . . .	68
41	Capacités de raffinage et brut traité . . . . .	69
42	Production d'énergie électrique. . . . .	70
43	Disponibilités totales d'énergie électrique . . . . .	71
44	Structure de l'équipement électrique . . . . .	72

**INDUSTRIE**

45	Indices généraux de la production industrielle . . . . .	76
46	Production de minerai de fer . . . . .	77
47	Production de fonte, d'acier et de produits finis laminés . . . . .	78
48	Production de minerais de cuivre, plomb, zinc, de bauxite et de sels potassiques. . . . .	79
49	Production d'aluminium, cuivre, plomb, zinc et étain . . . . .	80
50	Production chimique — produits de base . . . . .	81
51	Production chimique — ammoniac, engrais et matières plastiques . . . . .	82

52	Production de ciment et de briques de construction . . . . .	83
53	Broches à filer et métiers à tisser installés . . . . .	84
54	Production de filés et de tissus de laine et de coton . . . . .	85
55	Production de rayonne, de fibranne et de fils et fibres synthétiques	86
56	Production de pâtes de bois, de papier journal, de papiers et cartons	87
57	Véhicules automobiles, production et montage . . . . .	88
58	Navires marchands en construction et lancés . . . . .	89
59	Construction — nombre de logements achevés . . . . .	90
60	Production de tabac . . . . .	91

### TRANSPORTS

61	Chemins de fer: longueur du réseau, voyageurs-kilomètres et tonnes-kilomètres . . . . .	94
62	Navigation intérieure . . . . .	95
63	Aviation civile . . . . .	96
64	Flotte marchande . . . . .	97

### COMMERCE EXTÉRIEUR

65	Importance relative du commerce extérieur . . . . .	101
66	Évolution des importations totales . . . . .	102
67	Évolution des exportations totales . . . . .	104
68	Évolution de la balance commerciale . . . . .	106
69	Évolution des importations en provenance des pays de la CEE (Mio \$)	108
70	Évolution des importations en provenance des pays de la CEE (% dans les importations totales de chaque pays) . . . . .	110
71	Évolution des exportations à destination des pays de la CEE (Mio \$)	112
72	Évolution des exportations à destination des pays de la CEE (% dans les exportations totales de chaque pays) . . . . .	114
73	Importations totales ventilées selon leur origine (Mio \$) . . . . .	115
74	Importations totales ventilées selon leur origine (%) . . . . .	116
75	Exportations totales ventilées selon leur destination (Mio \$) . . . . .	117
76	Exportations totales ventilées selon leur destination (%) . . . . .	118
77	Échanges intra-communautaires . . . . .	119
78	Structure des importations par classes de produits (Mio \$) . . . . .	120
79	Structure des importations par classes de produits (%) . . . . .	121
80	Structure des exportations par classes de produits (Mio \$) . . . . .	122
81	Structure des exportations par classes de produits (%) . . . . .	123
82	Part de la CEE dans les importations des principaux pays tiers . . . . .	124
83	Part de la CEE dans les exportations des principaux pays tiers . . . . .	125

## STATISTIQUES SOCIALES

84	Prestations de sécurité sociale par habitant . . . . .	128
85	Les dépenses de la sécurité sociale exprimées en % du produit national brut aux prix du marché . . . . .	129
86	Montant horaire des dépenses en salaires et en charges patronales afférentes dans les industries de la CEE: ouvriers . . . . .	130
87	Montant horaire des dépenses en salaires et en charges patronales afférentes dans les mines de houille, les mines de fer et la sidérurgie . . . . .	132
88	Revenus réels dans les mines de houille (évolution du revenu net annuel moyen par ouvrier inscrit, logé par la mine) . . . . .	133
89	Revenu net annuel moyen par ouvrier inscrit, marié, de sexe masculin, dans les industries de la CEE . . . . .	134
90	Revenus réels dans les mines de fer (évolution du revenu net annuel moyen par ouvrier inscrit, non logé par la mine) . . . . .	136
91	Revenus réels dans la sidérurgie (évolution du revenu net annuel moyen par ouvrier inscrit, non logé par l'entreprise) . . . . .	137
92	Revenu net annuel moyen par ouvrier présent . . . . .	138
93	Les accidents du travail dans l'industrie sidérurgique (les taux de fréquence) . . . . .	139
94	Les accidents du travail dans l'industrie sidérurgique (le nombre de jours calendrier perdus) . . . . .	140

## NIVEAU DE VIE

95	Valeur nutritive de la consommation alimentaire . . . . .	143
96	Consommation de certains produits végétaux . . . . .	144
97	Consommation de certains produits animaux . . . . .	145
98	Consommation d'énergie et d'acier par habitant . . . . .	146
99	Situation du logement . . . . .	147
100	Équipement des logements . . . . .	148
101	Véhicules à moteur en circulation . . . . .	149
102	Postes de radio, de télévision et téléphones en service . . . . .	150
103	Assistance médicale . . . . .	151

ÉVOLUTION DES DONNÉES ÉCONOMIQUES IMPORTANTES  
DANS LES SIX PAYS

104	Produit national brut aux prix du marché . . . . .	155
105	Production de sources primaires d'énergie . . . . .	156
106	Échanges d'énergie . . . . .	157
107	Consommation intérieure de sources d'énergie primaires et équivalentes . . . . .	158

108	Part des diverses sources dans la consommation intérieure de sources d'énergie primaires et équivalentes . . . . .	159
109	Degré de dépendance énergétique . . . . .	160
110	Houille — production totale . . . . .	161
111	Énergie électrique — production totale brute . . . . .	162
112	Énergie électrique — production brute de la Communauté . . . . .	163
113	Produits pétroliers — production totale . . . . .	164
114	Production d'acier brut . . . . .	165
115	Consommation d'acier par habitant . . . . .	166
116	Indice général de la production industrielle . . . . .	167
117	Indice général des prix de gros . . . . .	168
118	Indice général des prix à la consommation . . . . .	169
119	Indice des salaires nominaux dans l'industrie . . . . .	170
120	Trafic ferroviaire de marchandises . . . . .	171
121	Indice du volume du commerce extérieur — importations . . . . .	172
122	Indice du volume du commerce extérieur — exportations . . . . .	173
123	Indice du cours des actions . . . . .	174
124	Réserves officielles brutes en or et en devises convertibles . . . . .	175
125	Disponibilités monétaires . . . . .	176

## DONNÉES COMPLÉMENTAIRES SUR LA SIDÉRURGIE

### Évolution de 1959 à 1964

126	Bilan du minerai de fer de la Communauté . . . . .	178
127	Consommation apparente d'acier dans la Communauté . . . . .	179
128	Production de produits finis de la Communauté . . . . .	180
129	Total des produits sidérurgiques — Importations des pays de la Communauté en provenance des pays tiers . . . . .	181
130	Total des produits sidérurgiques — Exportations des pays de la Communauté vers les pays tiers . . . . .	182
131	Total des produits sidérurgiques — Echanges entre les pays de la Communauté . . . . .	183

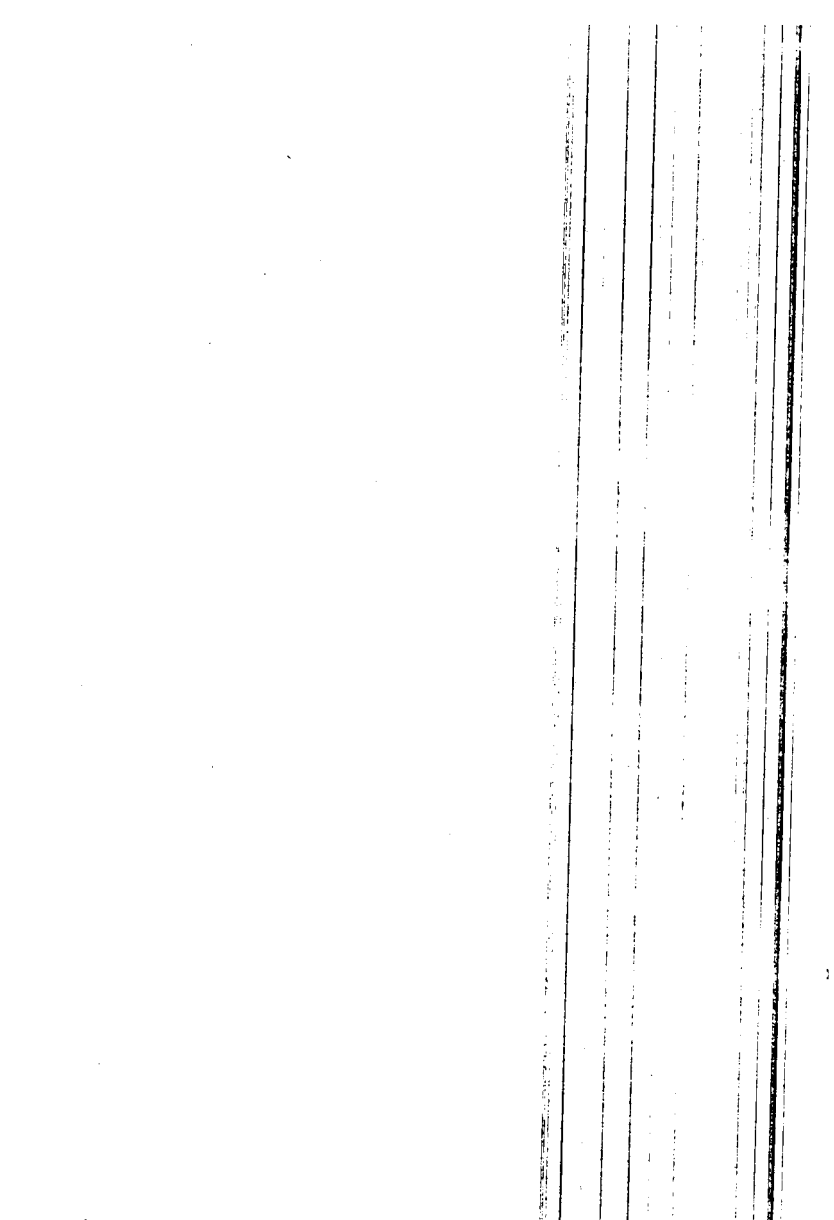



## POPULATION

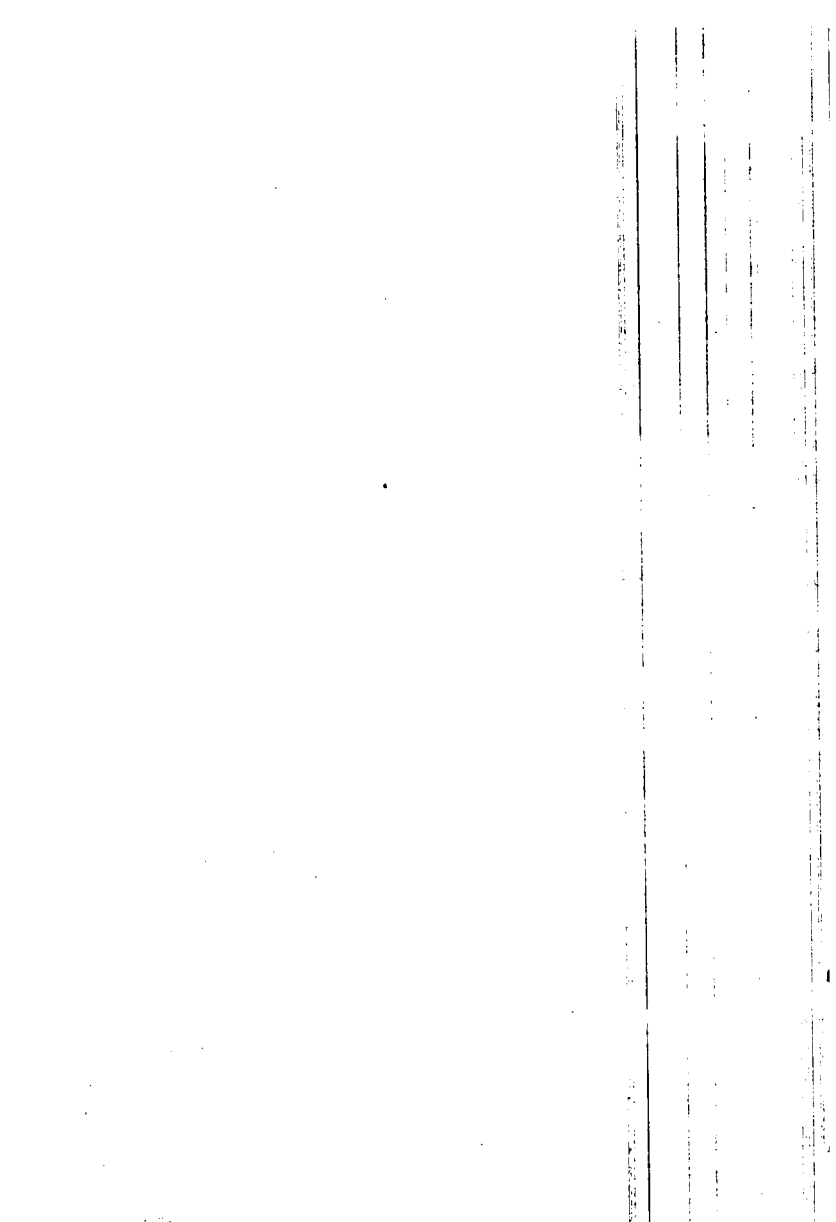

## POPULATION

Tableau 1

SUPERFICIE, POPULATION, DENSITÉ PAR KM<sup>2</sup>  
ET PERSPECTIVES DE POPULATION

Milieu 1964

	Pays	Superficie 1000 km <sup>2</sup>	Popu- lation 1000	Den- sité par km <sup>2</sup>	Population estimée 1000		
					1970	1975	1980
1	Allemagne (RF)	248,5	58 290	235	60 270	61 300	62 100
2	France	551,2	48 430	88	49 837	51 723	53 815
3	Italie	301,2	52 125	173	54 318	56 402	58 439
4	Pays-Bas	33,5	12 124	362	13 067	14 104	15 258
5	Belgique	30,5	9 378	307	(9 610)	(9 815)	(10 000)
6	Luxembourg	2,6	328	126	(330)	(335)	(340)
<b>1-6</b>	<b>Communauté</b>	<b>1 167,5</b>	<b>180 675</b>	<b>155</b>	<b>187 432</b>	<b>193 679</b>	<b>199 952</b>
7	Grèce	130,9	(a) 8 480	65	8 730	8 862	9 056
8	Turquie	780,6	31 118	40	32 917	37 913	43 790
9	Royaume-Uni	244,0	54 066	222	56 790	58 638	61 425
10	Norvège	323,9	3 695	11	3 895	4 075	4 270
11	Suède	449,8	7 661	17	7 997	8 276	8 531
12	Danemark	43,0	4 718	110	4 919	5 117	5 299
13	Suisse	41,3	6 000	145	5 348	5 609	5 860
14	Autriche	83,8	7 195	86	7 365	7 518	7 671
15	Portugal	91,5	9 107	100	9 669	10 110	10 567
<b>9-15</b>	<b>AELE</b>	<b>1 277,3</b>	<b>92 442</b>	<b>72</b>	<b>95 983</b>	<b>99 343</b>	<b>103 623</b>
16	Espagne	504,7	31 339	62	32 386	33 551	34 491
17	Finlande	337,0	4 580	14	4 778	4 914	5 035
18	URSS	22 402,2	227 781	10	250 000	263 000	280 000
19	États-Unis	9 363,4	192 072	21	209 000	226 000	245 000
20	Canada	9 976,2	19 237	2	21 359	.	.
<b>21</b>	<b>Monde</b>	<b>135 773,0</b>	<b>3 330 000</b>	<b>25</b>	.	.	.

(a) 1963.

# POPULATION

Tableau 2

## POPULATION PAR GROUPES D'ÂGE ET SEXE

Année 1964

1000

	Pays	Moins de 15 ans		De 15 à 64 ans		65 ans et plus		Total	
		masc.	fém.	masc.	fém.	masc.	fém.	masc.	fém.
1	Allem. (RF)	6 617	6 295	18 129	20 134	2 606	4 084	27 352	30 513
2	France	6 328	6 097	15 023	14 981	2 117	3 588	23 468	24 666
3	Italie	6 410	6 144	16 863	17 362	2 117	2 921	25 390	26 427
4	Pays-Bas	1 764	1 679	3 717	3 749	520	613	6 001	6 041
5	Belgique	1 135	1 085	2 950	2 998	486	674	4 571	4 757
6	Luxembourg	36	35	111	109	16	21	163	164
<b>1-6</b>	<b>COM.</b>	<b>22 290</b>	<b>21 335</b>	<b>56 793</b>	<b>59 333</b>	<b>7 862</b>	<b>11 901</b>	<b>86 945</b>	<b>92 569</b>
7	Grèce (a)	1 124	1 050	2 649	2 828	292	385	4 065	4 263
8	Turquie (b)	5 941	5 487	7 804	7 493	419	611	14 164	13 591
9	Roy.-Uni	6 415	6 102	17 548	17 716	2 436	3 996	26 399	27 814
10	Norvège (a)	476	452	1 135	1 131	175	216	1 786	1 799
11	Suède	825	782	2 548	2 523	431	518	3 804	3 823
12	Danemark	574	548	1 519	1 535	239	288	2 332	2 371
13	Suisse	665	639	1 901	1 914	245	354	2 811	2 907
14	Autriche (a)	833	800	2 165	2 421	349	604	3 347	3 825
15	Portugal (c)	1 337	1 278	2 756	3 006	264	412	4 357	4 696
<b>9-15</b>	<b>AELE</b>	<b>11 125</b>	<b>10 601</b>	<b>29 572</b>	<b>30 246</b>	<b>4 139</b>	<b>6 388</b>	<b>44 836</b>	<b>47 235</b>
16	Espagne								
17	Finlande	662	636	1 393	1 491	127	214	2 182	2 341
18	URSS	36 077	34 536	62 284	77 857	5 026	10 499	103 387	122 892
19	États-Unis	19 689	19 056	66 398	68 330	7 848	10 013	93 935	97 399
20	Canada (a)	3 166	3 026	5 379	5 276	674	717	9 219	9 019

(a) 1963.

(b) 1962.

(c) 1959.

## POPULATION

Tableau 3

## POPULATION PAR GROUPES D'ÂGE ET SEXE

Année 1964

% de la population totale

	Pays	Moins de 15 ans		De 15 à 64 ans		65 ans et plus		Total
		masc.	fém.	masc.	fém.	masc.	fém.	
1	Allemagne (RF)	11,4	10,9	31,6	34,5	4,5	7,1	100
2	France	13,1	12,7	31,2	31,1	4,4	7,5	100
3	Italie	12,4	11,9	32,5	33,5	4,1	5,6	100
4	Pays-Bas	14,6	13,9	30,9	31,2	4,3	5,1	100
5	Belgique	12,2	11,6	31,6	32,2	5,2	7,2	100
6	Luxembourg	11,0	10,7	33,8	33,2	4,9	6,4	100
1-6	<b>Communauté</b>	<b>12,4</b>	<b>11,9</b>	<b>31,6</b>	<b>33,1</b>	<b>4,4</b>	<b>6,6</b>	<b>100</b>
7	Grèce (a)	13,5	12,6	31,8	34,0	3,5	4,6	100
8	Turquie (b)	21,4	19,8	28,1	26,9	1,5	2,3	100
9	Royaume-Uni (a)	11,8	11,3	32,2	32,7	4,5	7,4	100
10	Norvège	13,3	12,6	31,7	31,5	4,9	6,0	100
11	Suède	10,8	10,3	33,4	33,1	5,7	6,8	100
12	Danemark	12,2	11,7	32,3	32,6	5,1	6,1	100
13	Suisse	11,6	11,2	33,2	33,5	4,3	6,2	100
14	Autriche (a)	11,6	11,2	30,2	33,7	4,9	8,4	100
15	Portugal (c)	14,8	14,1	30,4	33,2	2,9	4,6	100
9-15	<b>AELE</b>	<b>12,1</b>	<b>11,5</b>	<b>32,1</b>	<b>32,9</b>	<b>4,5</b>	<b>6,9</b>	<b>100</b>
16	Espagne	14,6	14,1	30,8	33,0	2,8	4,7	100
17	Finlande	15,9	15,3	27,5	34,4	2,2	4,6	100
18	URSS	10,3	10,0	34,7	35,7	4,1	5,2	100
19	États-Unis	17,4	16,6	29,5	28,9	3,7	3,9	100
20	Canada (a)	17,4	16,6	29,5	28,9	3,7	3,9	100

(a) 1963.

(b) 1962.

(c) 1959.

# POPULATION

Tableau 4

## NAISSANCES ET DÉCÈS

Année 1964

	Pays	Naissances			Décès		Mortalité infantile (a)
		1000	pour 1000 habitants	pour 1000 femmes de 15 à 44 ans	1000	pour 1000 habitants	
1	Allemagne (RF)	1 065	18,2	87,3	644	11,0	25,3
2	France	875	18,1	91,3	554	10,7	23,4
3	Italie	1 034	19,8	89,4	489	9,4	35,5
4	Pays-Bas	251	20,7	103,3	93	7,7	14,8
5	Belgique	160	17,0	71,6	109	11,6	25,9
6	Luxembourg	5,2	15,9	77,6	3,9	11,9	(16,0)
1-6	<b>Communauté</b>	<b>3 390</b>	<b>18,8</b>	<b>89,5</b>	<b>1 893</b>	<b>10,5</b>	<b>26,2</b>
7	Grèce (b)	147	17,3	(77,0)	66	7,8	39,3
8	Turquie	.	.	.	.	.	.
9	Royaume-Uni	1 013	18,7	93,7	611	11,3	21,7 (b)
10	Norvège	66	17,9	92,5	37	10,0	16,9 (b)
11	Suède	123	16,0	79,0	77	10,0	15,0 (b)
12	Danemark (b)	82	17,5	85,2	46	9,6	21,7
13	Suisse	113	18,8	91,1	55	9,2	19,0 (b)
14	Autriche	134	18,7	92,4	91	12,7	31,5 (b)
15	Portugal (b)	211	23,4	99,1	96	10,6	73,1
9-15	<b>AELE</b>	<b>1 742</b>	<b>18,8</b>	<b>95,0</b>	<b>1 013</b>	<b>10,9</b>	<b>28,7 (b)</b>
16	Espagne	696	22,2	.	273	8,7	40,7 (b)
17	Finlande	80	17,6	83,0	42	9,3	18,0 (b)
18	URSS	4 488	19,7	.	1 594	7,0	30,0
19	États-Unis	4 654	21,2	105,5	1 801	9,4	24,2
20	Canada	457	23,8	118,8	146	7,6	27,6 (c)

(a) Décès de moins d'un an pour 1 000 naissances vivantes.

(b) 1963.

(c) 1962.

**MÉNAGES ORDINAIRES  
SUIVANT LE NOMBRE DE PERSONNES DU MÉNAGE(a)**

1000

	Pays	Date du recensement	Ménages composés de... personnes					Ensemble
			1	2	3	4	5 et plus	
1	Allemagne (RF)	6. 6.61	4 126	5 311	4 365	3 008	2 590	19 399
2	France	3.62	2 830	4 390	2 800	2 070	2 500	14 600
3	Italie	4.11.51	1 123	2 056	2 450	2 247	3 938	11 814
4	Pays-Bas	30. 6.60	391	824	621	563	804	3 204
5	Belgique	31.12.47	449	873	685	407	423	2 837
6	Luxembourg	.	.	.	.	.	.	100
<b>1-6</b>	<b>Communauté</b>							
7	Grèce	1961	217	369	432	448	677	2 143
8	Turquie	23.10.60	158	428	557	734	2958	4 885
9	Royaume-Uni	8. 4.51	1 556	3 999	3 593	2 761	2 573	14 482
10	Norvège	1.12.60	205	269	235	221	209	1 139
11	Suède	1.11.60	531	696	570	447	337	2 581
12	Danemark	26. 9.60	306	422	312	276	228	1 534
13	Suisse	1.12.60						1 581
14	Autriche	1. 6.61	454	625	482	345	402	2 308
15	Portugal	15.12.60	185	419	490	417	722	2 233
<b>9-15</b>	<b>AELE</b>							
16	Espagne	31.12.60	283	225	234	213	330	1 315
17	Finlande							
18	URSS							
19	États-Unis	1964	8 718	15 287	9 808	9 435	12 906	56 154
20	Canada	1. 6.61	425	1 012	809	837	1 472	4 555

(a) Ménages ordinaires par opposition à collectifs (internats, communautés, hospices,...).

(b) Y compris ménages collectifs.

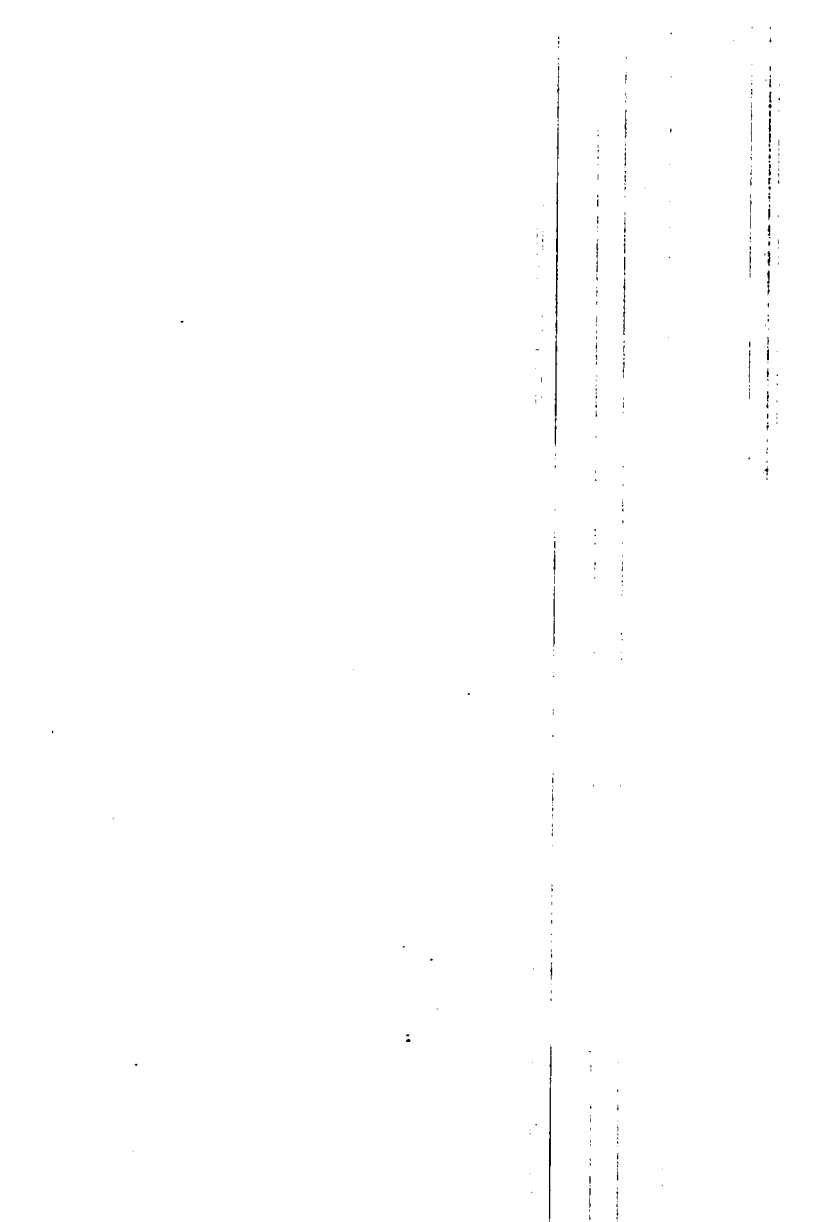



## **MAIN-D'ŒUVRE**

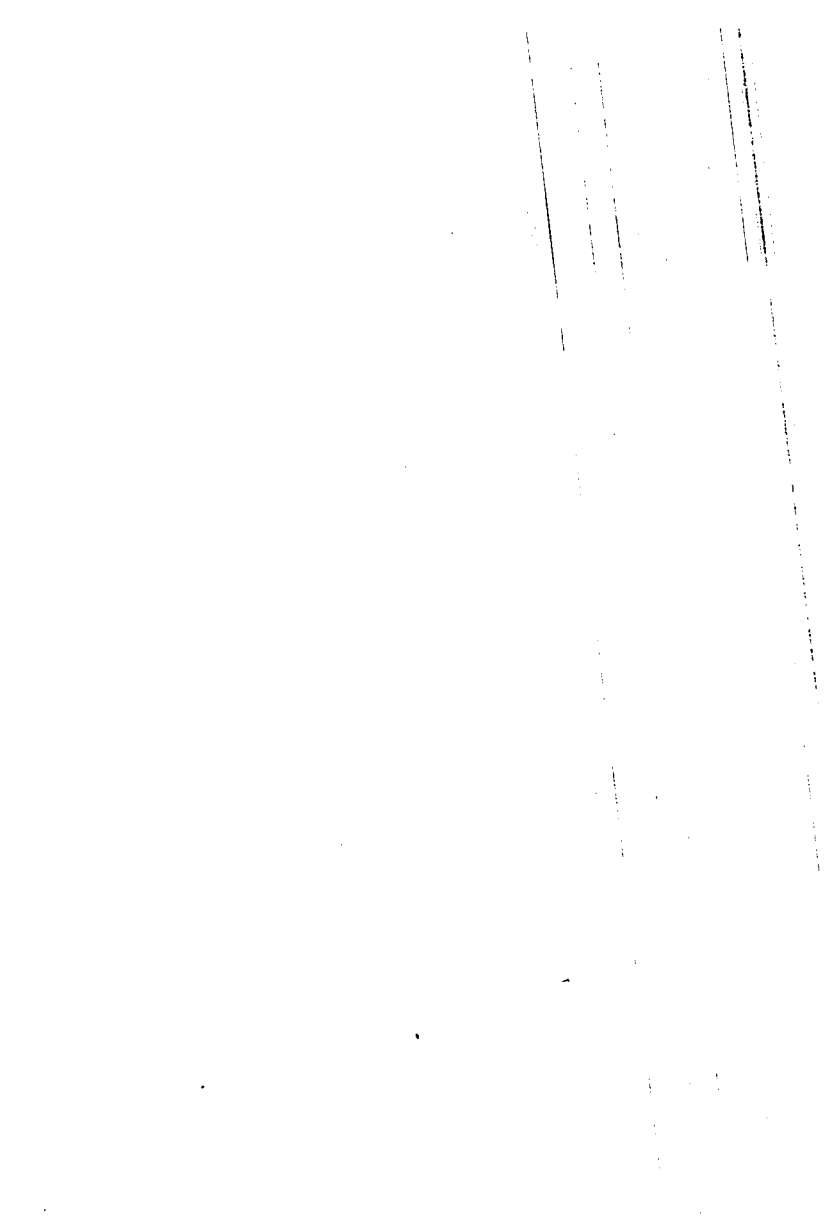

## MAIN-D'ŒUVRE CIVILE PAR SEXE

	Pays	An- née	1 000			% de la population totale		
			Hom- mes	Fem- mes	Total	Hom- mes	Fem- mes	Total
1	Allemagne (RF)	1964	16 813	9 879	26 692	61	32	46
2	France	1964	.	.	19 465	.	.	40
3	Italie	1964	14 297	5 641	19 938	58	22	39
4	Pays-Bas	1961	.	.	4 324	.	.	37
5	Belgique	1964	2 472	1 150	3 622	53	24	38
6	Luxembourg	1964	.	.	138	.	.	42
<b>1-6</b>	<b>Communauté</b>	.	.	.	.	.	.	.
7	Grèce	1961	2 422	1 194	3 616	59	28	43
8	Turquie	1960	7 238	5 296	12 534	51	39	45
9	Royaume-Uni	1964	16 579	8 777	25 356	63	32	47
10	Norvège	1964	1 029	454	1 483	56	25	40
11	Suède	1964	2 394	1 385	3 779	63	36	49
12	Danemark	1964	1 481	801	2 282	63	34	48
13	Suisse	1960	1 756	756	2 512	67	28	47
14	Autriche	1964	.	.	3 367	.	.	47
15	Portugal	1960	2 748	606	3 354	65	13	38
<b>9-15</b>	<b>AELE</b>	.	.	.	.	.	.	.
16	Espagne	1963	.	.	12 004	.	.	39
17	Finlande	1960	1 232	801	2 033	58	35	46
18	URSS	1964	(50 200)	(53 800)	(104 000)	(49)	(44)	(46)
19	États-Unis	1964	48 410	25 823	74 233	51	27	39
20	Canada	1964	4 961	1 972	6 933	51	21	36

(a) Main-d'œuvre totale.

# MAIN-D'ŒUVRE

Tableau 7

## MAIN-D'ŒUVRE CIVILE PAR

	Pays	Année	Agriculture		Industrie		Services	
			1 000	%	1 000	%	1 000	%
1	Allemagne (RF)	1964	3 084	11	13 022	49	10 417	39
2	France	1964	3 653	19	7 652	39	7 946	41
3	Italie	1964	4 967	25	7 996	40	6 426	32
4	Pays-Bas	1961	425	10	1 805	42	2 059	47
5	Belgique	1964	216	6	1 641	45	1 709	47
6	Luxembourg	1964	19	14	63	46	56	40
1-6	Communauté	1964	(12 364)	(17)	(32 179)	(43)	(28 613)	(39)
7	Grèce	(a) 1961	1 960	54	698	19	958	27
8	Turquie	(a) 1960	9 737	78	1 267	10	1 530	12
9	Royaume-Uni	1964	948	4	11 887	47	12 171	48
10	Norvège	1964	302	20	516	35	649	44
11	Suède	(b) 1964	470	12	1 543	41	1 706	45
12	Danemark	1964	397	18	920	40	935	41
13	Suisse	1960	280	11	1 267	51	961	38
14	Autriche	1963	700	21	1 356	40	1 275	38
15	Portugal	1960	1 446	43	959	29	867	26
9-15	AELE							
16	Espagne	(b) 1963	4 501	37	4 044	34	3 337	28
17	Finlande	1960	721	35	621	31	692	34
18	URSS	1964	(39 710)	(38)	(31 250)	(30)	(33 040)	(32)
19	États-Unis	1963	5 559	8	22 356	31	40 194	55
20	Canada	1964	738	10	2 216	32	3 654	53

(a) Y compris les chômeurs.

(b) Main-d'oeuvre totale.

## GRANDS SECTEURS D'ACTIVITÉ

Chômeurs		Total		Année		Pays
1 000	%	1 000	%			
169	1	26 692	100	1964	1	Allemagne (RF)
214	1	19 465	100	1964	2	France
549	3	19 938	100	1964	3	Italie
35	1	4 324	100	1961	4	Pays-Bas
56	2	3 622	100	1964	5	Belgique
—	—	138	100	1964	6	Luxembourg
(1 023)	(1)	(74 179)	100	1964	1-6	Communauté
.	.	3 616	100	1961	7	Grèce (a)
.	.	12 534	100	1960	8	Turquie (a)
349	1	25 356	100	1964	9	Royaume-Uni
16	1	1 483	100	1964	10	Norvège
60	2	3 779	100	1964	11	Suède (b)
30	1	2 282	100	1964	12	Danemark
4	0	2 512	100	1960	13	Suisse
36	1	3 367	100	1963	14	Autriche
82	2	3 354	100	1960	15	Portugal
.	.	.	.	.	9-15	AELE
122	1	12 004	100	1963	16	Espagne (b)
—	—	2 033	100	1960	17	Finlande
—	—	(104 000)	100	1964	18	URSS
4 166	6	72 275	100	1963	19	États-Unis
324	5	6 932	100	1964	20	Canada

# MAIN-D'ŒUVRE

Tableau 8

## MAIN-D'ŒUVRE CIVILE PAR STATUT

1000

	Pays	An- nées	Indé- pen- dants	Aides fami- liaux	Sala- riés	Chô- meurs	Total
1	Allemagne (RF)	1964	3 089	2 343	21 091	169	26 692
2	France	1964	5 100		14 151	214	19 465
3	Italie	1964	4 795	2 166	12 428	549	19 938
4	Pays-Bas	1961	425	1 805	2 059	35	4 324
5	Belgique	1964		747	2 819	56	3 622
6	Luxembourg	1964	21	17	100	.	138
<b>1-6</b>	<b>Communauté</b>	<b>1964</b>	.	.	<b>(52 648)</b>	<b>(1 023)</b>	<b>(74 179)</b>
7	Grèce (a)	1961	1 276	1 143	1 197	.	3 616
8	Turquie (a)	1960	3 839	6 258	2 437	.	12 534
9	Royaume-Uni	1964		1 707	23 300	349	25 356
10	Norvège	1964	258	118	1 091	16	1 483
11	Suède (b)	1964	441	124	3 154	60	3 779
12	Danemark	1964	442	(100)	1 710	30	2 282
13	Suisse	1960	365	117	2 026	4	2 512
14	Autriche	1963	(510)	(400)	2 421	36	3 367
15	Portugal	1960	630	233	2 409	82	3 354
<b>9-15</b>	<b>AELE</b>	.	.	.	.	.	.
16	Espagne	1963		3 849	8 033	122	12 004
17	Finlande (b)	1960	395	302	1 336	.	2 033
18	URSS						
19	États-Unis	1964	8 632	1 407	60 318	3 876	74 233
20	Canada	1964	942	200	5 466	324	6 933

(a) Y compris les chômeurs.

(b) Main-d'oeuvre totale.

## EMPLOI SALARIÉ PAR BRANCHE D'ACTIVITÉ

Année 1964

Moyenne en 1000

Nomenclature CITI	Alle- magne (RF)	France	Italie	Pays- Bas (a)	Belgi- que (b)	Luxem- bourg
Agriculture, forêts, chasse, pêche	391	793	1 535	109	22	1
Extraction	571	294	135	55	102	
Industries manufacturières						57
Construction	9 340	5 095	4 428	1 205	1 141	
Électricité, gaz, eau, services sanitaires	1 983	1 554	1 891	326	240	
Commerce, banque, assurance, etc.	171	189	158	36	32	42
Transport et communi- cations	2 775	1 994	1 160	468	335	
Services	1 461	1 077	843	258	228	42
	4 399	3 155	2 278	946	719	
<b>Total</b>	<b>21 091</b>	<b>14 151</b>	<b>12 428</b>	<b>3 403</b>	<b>2 819</b>	<b>100</b>

(a) 1961.

(b) 1963.

# MAIN-D'ŒUVRE

Tableau 10

## EFFECTIFS INSCRITS DANS L'INDUSTRIE HOUILLÈRE DE LA COMMUNAUTÉ

Fin 1964

	Alle- magne (RF)	France	Italie	Pays- Bas	Belgi- que	Com- mu- nauté
<b>Ouvriers (entreprises minières) (a)</b>						
Ouvriers: Fond	228 921	107 893	807	25 166	54 365	417 152
Ouvriers: Jour	75 011	43 968	469	12 236	18 068	149 752
Apprentis: Fond	4 472	3 142	—	—	6 217	13 831
Apprentis: Jour	9 384	565	—	2 162	1 000	13 111
<b>Ouvriers (industries annexes)</b>						
Ouvriers	30 374	8 985	1 358	8 214	968	49 899
Apprentis	637	97	—	—	—	734
<b>Total ouvriers</b>	<b>348 799</b>	<b>164 650</b>	<b>2 634</b>	<b>47 778</b>	<b>80 618</b>	<b>644 479</b>
<b>Employés</b>						
Employés	48 552	23 474	450	7 943	9 988	90 407
Apprentis	1 196	2	—	—	33	1 231
<b>Total ouvriers + employés</b>	<b>398 547</b>	<b>188 126</b>	<b>3 084</b>	<b>55 721</b>	<b>90 639</b>	<b>736 117</b>

(a) Effectifs des centrales électriques inclus.



EFFECTIFS INSCRITS DANS LES MINES DE FER  
ET DANS LA SIDÉRURGIE DE LA COMMUNAUTÉ

Fin 1964

	Alle- magne (RF)	France	Italie	Pays- Bas	Belgi- que	Luxem- bourg	Com- mu- nauté
<b>Mines de fer</b>							
Ouvriers: Fond	5 017	13 182	689	—	—	949	19 837
Ouvriers: Jour	2 876	4 593	874	—	—	764	9 107
Employés	1 329	3 157	182	—	—	217	4 885
Apprentis: Fond	13	204	—	—	—	—	217
Apprentis: Jour	86	251	—	—	—	—	337
<b>Total</b>	<b>9 321</b>	<b>21 387</b>	<b>1 745</b>	<b>—</b>	<b>—</b>	<b>1 930</b>	<b>34 383</b>
<b>Sidérurgie</b>							
Ouvriers	206 174	130 080	56 271	11 511	53 657	19 820	477 513
Employés	40 392	30 768	10 136	6 047	9 364	2 674	99 381
Apprentis	7 433	4 178	162	507	—	413	12 693
<b>Total</b>	<b>253 999</b>	<b>165 026</b>	<b>66 569</b>	<b>18 065</b>	<b>63 021</b>	<b>22 907</b>	<b>589 587</b>

# MAIN-D'ŒUVRE

Tableau 12

## RÉPARTITION PAR NATIONALITÉ DES TRAVAILLEURS

Fin

	Pays d'origine	Mines de houille				Mines de fer		
		Allemagne (RF)	France	Pays-Bas	Belgique	Allemagne (RF)	France	Luxembourg
1	Allemagne (RF)	—	4 029	561	825	—	47	13
2	France	180	—	7	606	1	—	63
3	Italie	2 342	6 285	535	17 325	5	2 108	259
4	Pays-Bas	950	21	—	932	3	17	2
5	Belgique	44	292	651	—	—	34	64
6	Luxembourg	8	18	—	12	—	87	—
1-6	<b>Communauté</b>	<b>3 524</b>	<b>10 645</b>	<b>1 754</b>	<b>19 700</b>	<b>9</b>	<b>2 339</b>	<b>401</b>
7	Grèce	2 685	7	174	3 577	10	—	—
8	Turquie	10 199	19	42	9 052	63	—	—
9	Autriche	623	11	72	—	2	—	—
10	Portugal	2	420	1	284	—	70	—
11	Espagne	2 722	1 274	551	3 422	—	—	—
12	Yougoslavie	1 798	590	554	3 221	2	45	3
13	Pologne	455	8 146	407	2 518	1	739	16
14	Tchécoslovaquie	35	105	22	123	—	20	—
15	Maroc et Tunisie	2 404	11 910	1 358	4 930	—	2	—
16	Algérie	44	5 820	2	1 111	—	—	—
17	Autres pays	2 643	440	787	1 108	26	218	22
7-17	<b>Pays tiers</b>	<b>23 610</b>	<b>28 742</b>	<b>3 970</b>	<b>26 446</b>	<b>104</b>	<b>1 094</b>	<b>41</b>
	<b>Total des travailleurs étrangers</b>	<b>27 134</b>	<b>39 387</b>	<b>5 724</b>	<b>46 146</b>	<b>113</b>	<b>3 433</b>	<b>442</b>
	<b>Total des effectifs inscrits</b>	<b>398 547</b>	<b>188 126</b>	<b>55 721</b>	<b>90 639</b>	<b>7 893</b>	<b>17 775</b>	<b>1 713</b>

## ÉTRANGERS DANS LES INDUSTRIES DE LA CECA

1964

Sidérurgie								Pays d'origine
Alle- magne (RF)	France	Italie	Pays- Bas	Belgi- que	Luxem- bourg			
—	482	—	33	58	121	1	Allemagne (RF)	
237	—	1	—	473	597	2	France	
1 858	13 105	—	406	8 619	851	3	Italie	
594	9	—	—	102	19	4	Pays-Bas	
40	3 270	—	57	—	1 682	5	Belgique	
21	174	—	11	80	—	6	Luxembourg	
<b>2 750</b>	<b>17 040</b>	<b>1</b>	<b>507</b>	<b>9 332</b>	<b>3 270</b>	<b>1-6</b>	<b>Communauté</b>	
3 093	18	1	100	209	1	7	Grèce	
2 789	6	—	88	4	—	8	Turquie	
323	28	—	4	1	13	9	Autriche	
170	1 853	—	1	8	3	10	Portugal	
2 301	4 881	—	580	716	7	11	Espagne	
275	288	—	—	289	18	12	Yougoslavie	
103	2 783	1	23	721	46	13	Pologne	
9	53	—	—	43	1	14	Tchécoslovaquie	
91	607	—	16	55	1	15	Maroc et Tunisie	
51	8 008	—	—	65	—	16	Algérie	
394	638	13	41	356	206	17	Autres pays	
<b>9 599</b>	<b>19 163</b>	<b>15</b>	<b>853</b>	<b>2 467</b>	<b>296</b>	<b>7-17</b>	<b>Pays tiers</b>	
<b>12 349</b>	<b>36 203</b>	<b>16</b>	<b>1 360</b>	<b>11 799</b>	<b>3 566</b>		<b>Total des travailleurs étrangers</b>	
<b>206 174</b>	<b>130 080</b>	<b>56 271</b>	<b>11 511</b>	<b>53 657</b>	<b>19 820</b>		<b>Total des effectifs inscrits</b>	

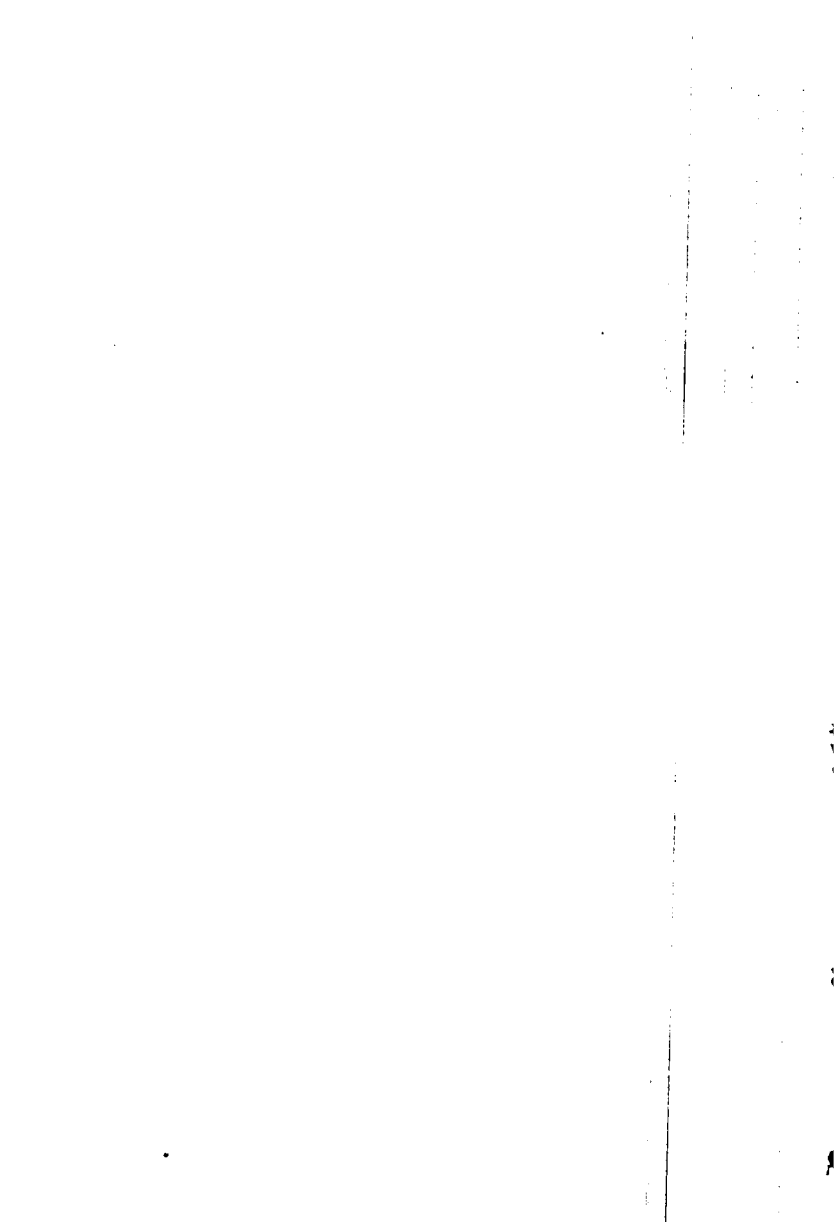

**PRODUIT NATIONAL**

# PRODUIT NATIONAL

Tableau 13

## INDICES DE VOLUME DU PRODUIT NATIONAL BRUT AUX PRIX DU MARCHÉ

1958 = 100

	Pays	1953	1956	1959	1960	1961	1962	1963	1964
1	Allemagne (RF)	72	92	107	116	123	128	132	141
2	France	80	93	103	111	115	124	129	137
3	Italie	78	90	107	115	124	132	139	143
4	Pays Bas	82	97	105	115	119	123	127	137
5	Belgique	88	98	103	108	113	119	125	131
6	Luxembourg	.	.	.	.	.	.	.	.
1-6	<b>Communauté</b>	<b>77</b>	<b>93</b>	<b>105</b>	<b>113</b>	<b>119</b>	<b>126</b>	<b>131</b>	<b>139</b>
7	Grèce	74	89	103	108	122	128	139	(151)
8	Turquie	86	89	104	108	106	112	121	126
9	Royaume-Uni	90	97	104	109	113	114	119	126
10	Norvège	87	98	104	109	116	120	126	135
11	Suède	85	96	105	109	115	120	126	135
12	Danemark	88	93	107	114	122	129	131	141
13	Suisse	84	99	107	113	122	128	134	141
14	Autriche	72	91	103	111	117	118	124	131
15	Portugal	83	94	105	114	121	130	136	(143)
9-15	<b>AELE</b>	<b>87</b>	<b>97</b>	<b>105</b>	<b>110</b>	<b>115</b>	<b>117</b>	<b>123</b>	<b>129</b>
16	Espagne	.	.	.	.	.	.	.	.
17	Finlande (a)	82	97	107	117	126	129	135	(141)
18	URSS	.	.	.	.	.	.	.	.
19	États-Unis	92	99	106	109	111	118	123	129
20	Canada	85	98	103	106	109	116	121	129

(a) Indices de volume du produit intérieur brut au coût des facteurs.

PRODUIT NATIONAL

Tableau 14

TAUX ANNUELS MOYENS DE CROISSANCE  
DU PRODUIT NATIONAL BRUT À PRIX CONSTANTS

%

	Pays	Produit national brut global			Produit national brut par habitant		
		1953-58	1958-64	1953-64	1953-58	1958-64	1953-64
1	Allemagne (RF)	6,9	5,8	6,3	5,7	4,6	5,1
2	France	4,6	5,3	5,0	3,7	4,0	3,8
3	Italie	5,2	6,1	5,7	4,6	5,4	5,0
4	Pays-Bas	4,1	5,4	4,8	2,8	4,0	3,5
5	Belgique	2,6	4,7	3,7	2,0	4,0	3,1
6	Luxembourg	.	.	.	.	.	.
1-6	Communauté	5,3	5,6	5,5	4,4	4,5	4,4
7	Grèce	6,1	7,1	6,6	5,1	6,4	5,8
8	Turquie	3,2	3,9	3,6	0,3	1,0	0,7
9	Royaume-Uni	2,2	3,9	3,1	1,8	3,1	2,5
10	Norvège	2,7	5,1	4,0	1,8	4,3	3,1
11	Suède	3,4	5,1	4,3	2,7	4,5	3,7
12	Danemark	2,6	5,9	4,4	2,0	5,1	3,7
13	Suisse	3,6	5,8	4,8	2,2	3,7	3,0
14	Autriche	6,9	4,6	5,7	6,8	4,1	5,3
15	Portugal	3,9	6,2	5,1	3,4	5,4	4,5
9-15	AELE	2,7	4,4	3,6	2,2	3,6	3,0
16	Espagne	.	.	.	.	.	.
17	Finlande (a)	4,0	5,9	5,1	3,0	5,1	4,1
18	URSS	.	.	.	.	.	.
19	États-Unis	1,7	4,3	3,1	-0,1	2,7	1,4
20	Canada	3,3	4,3	3,9	0,4	2,3	1,4

(a) Produit intérieur brut au coût des facteurs.

# PRODUIT NATIONAL

Tableau 15

## ORIGINE DU PRODUIT INTÉRIEUR BRUT AU COÛT DES FACTEURS

Année 1964

%

	Pays	Agriculture, sylviculture et pêche	Industrie (y compris construction)	Services	Produit intérieur brut au coût des facteurs
1	Allemagne (RF)	5,8	51,3	42,9	100
2	France	8,9	40,8	50,3	100
3	Italie	14,4	44,0	41,6	100
4	Pays-Bas	9,3	40,9	49,8	100
5	Belgique	6,6	42,6	50,8	100
6	Luxembourg (a)	7,1	52,9	40,0	100
<b>1-6</b>	<b>Communauté</b>	<b>8,6</b>	<b>45,5</b>	<b>45,9</b>	<b>100</b>
7	Grèce (a)	28,9	26,8	44,3	100
8	Turquie (b)	39,0	23,5	37,5	100
9	Royaume Uni	3,5	47,4	49,1	100
10	Norvège	8,9	38,1	53,0	100
11	Suède				
12	Danemark	12,6	40,4	47,0	100
13	Suisse				
14	Autriche	10,4	51,6	38,0	100
15	Portugal (a)	22,8	42,8	34,4	100
<b>9-15</b>	<b>AELE</b>				
16	Espagne (a)	20,8	36,2	43,0	100
17	Finlande	19,4	41,9	38,7	100
18	URSS				
19	États Unis	3,3	38,5	58,2	100
20	Canada	6,5	39,0	54,5	100

(a) 1963.

(b) Produit intérieur net au coût des facteurs.



PRODUIT NATIONAL

Tableau 16

DISTRIBUTION DU REVENU NATIONAL

Année 1964

%

	Pays	Rémunération des salariés	Revenu de la propriété et de l'entreprise échant aux ménages	Revenus non distribués des sociétés (avant taxation)	Revenu de la propriété et de l'entreprise échant aux admin. publiques	moins: Intérêt de la dette publique	Revenu national
1	Allemagne (RF)	64,7	28,3	5,2	2,6	0,8	100
2	France	64,1	31,3	5,1	0,9	1,4	100
3	Italie	59,9	40,4		1,5	1,8	100
4	Pays-Bas	64,4	28,6	7,6	2,4	3,0	100
5	Belgique	61,4	36,7	4,6	1,0	3,7	100
6	Luxembourg (a)	63,9	31,9	1,6	4,0	1,4	100
1-6	<b>Communauté</b>	<b>63,4</b>	<b>36,4</b>		<b>1,7</b>	<b>1,5</b>	<b>100</b>
7	Grèce (a)	38,4	60,6		1,6	0,6	100
8	Turquie	.	.	.	.	.	.
9	Royaume-Uni	73,2	18,5	10,1	2,9	4,7	100
10	Norvège	65,5	13,3	20,9	1,9	1,6	100
11	Suède (b)	70,8	18,5	8,8	3,6	1,7	100
12	Danemark (a)	62,6	36,4		2,2	1,2	100
13	Suisse	63,1	27,5	7,8	3,1	1,5	100
14	Autriche	63,8	28,0	8,5	0,8	1,1	100
15	Portugal	.	.	.	.	.	.
9-15	<b>AELE</b>	<b>(70,5)</b>	<b>(30,2)</b>		<b>2,8</b>	<b>3,5</b>	<b>100</b>
16	Espagne	55,1	35,5	9,3	1,1	1,0	100
17	Finlande (a)	65,4	26,2	5,2	4,0	0,8	100
18	URSS				.	.	
19	États-Unis	70,8	21,9	9,1	.	1,8	100
20	Canada	68,3	22,2	9,9	4,0	4,4	100

(a) 1963

(b) Produit national brut au coût des facteurs.

# PRODUIT NATIONAL

Tableau 17

## UTILISATION DU PRODUIT NATIONAL BRUT

Année 1964

%

	Pays	Con- som- mation privée	Con- som- mation pu- blique	Forma- tion brute de capital fixe	Vari- ations des stocks	Solde exté- rieur	Produit national brut aux prix du marché
1	Allemagne (RF)	56,2	15,0	26,4	+1,1	+1,3	100
2	France	64,2	13,3	20,9	+1,7	-0,1	100
3	Italie	61,1	16,5	21,1	+0,5	+0,8	100
4	Pays-Bas	57,6	15,2	25,2	+3,1	-1,1	100
5	Belgique	66,7	12,7	20,0	+0,6	-0,0	100
6	Luxembourg (a)	60,5	12,7	32,1	+0,4	-5,7	100
<b>1-2</b>	<b>Communauté</b>	<b>60,3</b>	<b>14,6</b>	<b>23,3</b>	<b>+1,3</b>	<b>+0,5</b>	<b>100</b>
7	Grèce (a)	71,0	12,5	19,1	+2,4	-5,0	100
8	Turquie (a)	75,2(b)	15,5	14,1	(b)	-4,8	100
9	Royaume-Uni	64,7	16,6	17,6	+1,6	-0,5	100
10	Norvège	56,7	15,6	28,7	+0,4	-1,4	100
11	Suède	57,1	18,5	23,4	+1,0	+0,0	100
12	Danemark	63,9	14,5	21,6	+2,1	-2,1	100
13	Suisse	58,5	12,1	29,5	+1,5	-1,6	100
14	Autriche	60,8	14,0	24,4	+1,1	-0,3	100
15	Portugal (a)	75,1	14,3	17,6	-1,2	-5,8	100
<b>9-15</b>	<b>AELE</b>	<b>62,9</b>	<b>16,1</b>	<b>20,4</b>	<b>+1,4</b>	<b>-0,8</b>	<b>100</b>
16	Espagne	69,8	7,8	22,8	+1,3	-1,7	100
17	Finlande (a)	56,1	15,6	27,2	+1,5	-0,4	100
18	URSS						
19	États-Unis	62,7	18,6	16,8	+0,6	+1,3	100
20	Canada	62,8	14,4	23,0	+0,7	-0,9	100

(a) 1963.

(b) La variation des stocks est comprise dans la consommation privée.

# PRODUIT NATIONAL

Tableau 18

## UTILISATION DU PRODUIT NATIONAL BRUT (en dollars) (a)

Année 1964

Mrd \$

	Pays	Con- somma- tion privée	Con- somma- tion pu- blique	Forma- tion brute de capital fixe	Varia- tions des stocks	Solde exté- rieur	Produit national brut aux prix du marché
1	Allemagne (RF)	58,5	15,6	27,4	+1,2	+1,3	104,0
2	France	56,5	11,7	18,5	+1,5	-0,1	88,1
3	Italie	30,3	8,2	10,5	+0,2	+0,4	49,6
4	Pays-Bas	9,7	2,6	4,2	+0,5	-0,2	16,8
5	Belgique	10,3	2,0	3,1	+0,1	-0,0	15,5
6	Luxembourg	.	.	.	.	.	(0,6)
<b>1-6</b>	<b>Communauté</b>	<b>165,7</b>	<b>40,1</b>	<b>63,9</b>	<b>+3,5</b>	<b>+1,4</b>	<b>274,6</b>
7	Grèce	.	.	.	.	.	(4,8)
8	Turquie	.	.	.	.	.	(7,4)
9	Royaume Uni	59,4	15,2	16,2	+1,5	-0,4	91,9
10	Norvège	3,5	1,0	1,8	+0,0	-0,1	6,3
11	Suède	10,0	3,2	4,1	+0,2	+0,0	17,5
12	Danemark	5,7	1,3	1,9	+0,2	-0,2	8,9
13	Suisse	7,5	1,6	3,8	+0,2	-0,2	12,9
14	Autriche	5,2	1,2	2,1	+0,1	-0,0	8,5
15	Portugal	.	.	.	.	.	(3,2)
<b>9-15</b>	<b>AELE</b>	<b>93,7</b>	<b>24,0</b>	<b>30,4</b>	<b>+2,1</b>	<b>-1,1</b>	<b>149,1</b>
16	Espagne	12,4	1,4	4,0	+0,2	-0,3	17,7
17	Finlande	.	.	.	.	.	(6,5)
18	URSS	.	.	.	.	.	.
19	États Unis	400,6	118,5	107,3	+3,9	+8,5	638,8
20	Canada	27,3	6,3	10,0	+0,3	-0,4	43,5

(a) Chiffres provisoires calculés à l'aide des taux de change officiels moyens de 1964. Comme ces taux ne correspondent pas nécessairement aux rapports de pouvoir d'achat des différentes monnaies, les chiffres de ce tableau doivent être interprétés avec prudence.

# PRODUIT NATIONAL

Tableau 19

## COMPOSITION DE LA Année

	Pays	Dénrées alimentaires	Boissons	Tabac	Articles d'habillement et autres effets per- sonnels	Loyer, taxes et eau	Chauffage et éclairage	Meubles, aména- gements et articles de ménage	Entretien ménager
1	Allemagne (RF)		36,0 (a)			9,1	4,7		
2	France	30,5	6,7	1,8	12,4	7,2	3,4		3,8
3	Italie	40,6 (c)	5,7 (c)	3,8	9,0	7,5	2,7	6,7	3,7
4	Pays-Bas	30,0	3,3	3,7	15,8(d)	8,0	5,6	2,9	4,5
5	Belgique	26,6	4,9	2,0	10,6	10,8	5,9	9,6	4,6
6	Luxembourg		34,9	2,1		11,2	4,9		
<b>1-6</b>	<b>Communauté</b>		<b>39,8</b>			<b>8,0</b>	<b>4,1</b>		
7	Grèce (e)	43,0	3,4	3,8	14,8	9,2	3,3	5,6	2,2
8	Turquie								
9	Royaume-Uni	27,1 (c)	6,0 (c)	6,6	10,8	9,9	5,0	6,6	2,9
10	Norvège	28,2	4,9	3,1	14,7	7,8	3,8	7,8	3,8
11	Suède	27,0	6,2	3,3	12,3	9,3	4,9	7,3	2,3
12	Danemark	22,8		10,4	9,6	8,2	2,6	10,3	
13	Suisse								
14	Autriche	31,5	8,0	2,9	13,8	5,2	4,0	7,7	3,0
15	Portugal								
<b>9-15</b>	<b>AELE</b>								
16	Espagne (e)	44,3	3,4	0,9	11,8	4,2	2,5	6,1	1,3
17	Finlande	37,0	5,6	4,1	13,4	7,6	3,2	6,6	2,1
18	URSS								
19	États-Unis	20,5(a)(c)	3,0(a)(c)	2,2	8,9	13,3	3,6	6,8	4,2
20	Canada	21,7	5,1	3,0	8,6	16,4	3,5	4,3	1,8

(a) Y compris les sommes dépensées dans les cafés, restaurants, etc. en sus de la valeur des produits alimentaires, boissons, etc.

(b) Ces dépenses sont ajoutées ou déduites des rubriques correspondantes.

(c) Les boissons non alcooliques sont comprises sous la rubrique « Dénrées alimentaires ».

PRODUIT NATIONAL

Tableau 19

CONSUMMATION PRIVÉE

1963

%

Soins personnels et médicaux	Transports et communications	Loisirs et divertissements	Services divers	Consommation privée intérieure	Dépenses des résidents à l'étranger	Moins: Dépenses des non-résidents dans le pays	Consommation privée		Pays
3,7	8,3	.	.	.	(b)	(b)	100	1	Allemagne (RF)
8,7	8,3	6,8	3,2	99,5	2,1	1,6	100	2	France
5,1	10,1	7,3	1,6	.	(b)	(b)	100	3	Italie
6,0	4,2	5,1	4,2	100,0	2,4	2,4	100	4	Pays-Bas
6,2	8,3	7,8	3,2	99,7	2,0	1,7	100	5	Belgique
5,8	8,7	.	.	103,1	3,2	6,3	100	6	Luxembourg
5,9	8,4	.	.	.	.	.	100	1-6	Communauté
2,3	6,6	6,0	1,6	101,8	0,8	2,6	100	7	Grèce
.	.	.	.	.	.	.	.	8	Turquie
2,4	10,7	7,1	4,2	99,3	1,8	1,1	100	9	Royaume-Uni
4,3	9,9	7,3	2,8	98,4	4,0	2,4	100	10	Norvège
3,8	14,2	7,4	1,6	99,6	1,7	1,3	100	11	Suède
.	11,7	.	.	.	3,2	.	100	12	Danemark
4,4	9,6	7,7(f)	2,2	.	(f)	(f)	100	13	Suisse
.	.	.	.	.	.	.	.	14	Autriche
.	.	.	.	.	.	.	.	15	Portugal
.	.	.	.	.	.	.	.	9-15	AELE
1,3	10,7	10,8	8,9	106,2	0,6	6,8	100	16	Espagne
3,9	7,1	6,2	1,0	97,8	3,0	0,8	100	17	Finlande
8,2	14,5	5,7	8,2	99,1	1,2	0,3	100	18	URSS
8,5	14,2	4,5	8,5	100,1	2,1	2,2	100	19	États-Unis
.	.	.	.	.	.	.	.	20	Canada

(d) Y compris les textiles d'ameublement.

(e) 1962.

(f) Les dépenses effectuées à l'étranger par les résidents sont comprises sous la rubrique « Loisirs et divertissements»; les dépenses effectuées par les non-résidents sont déduites des rubriques correspondantes.

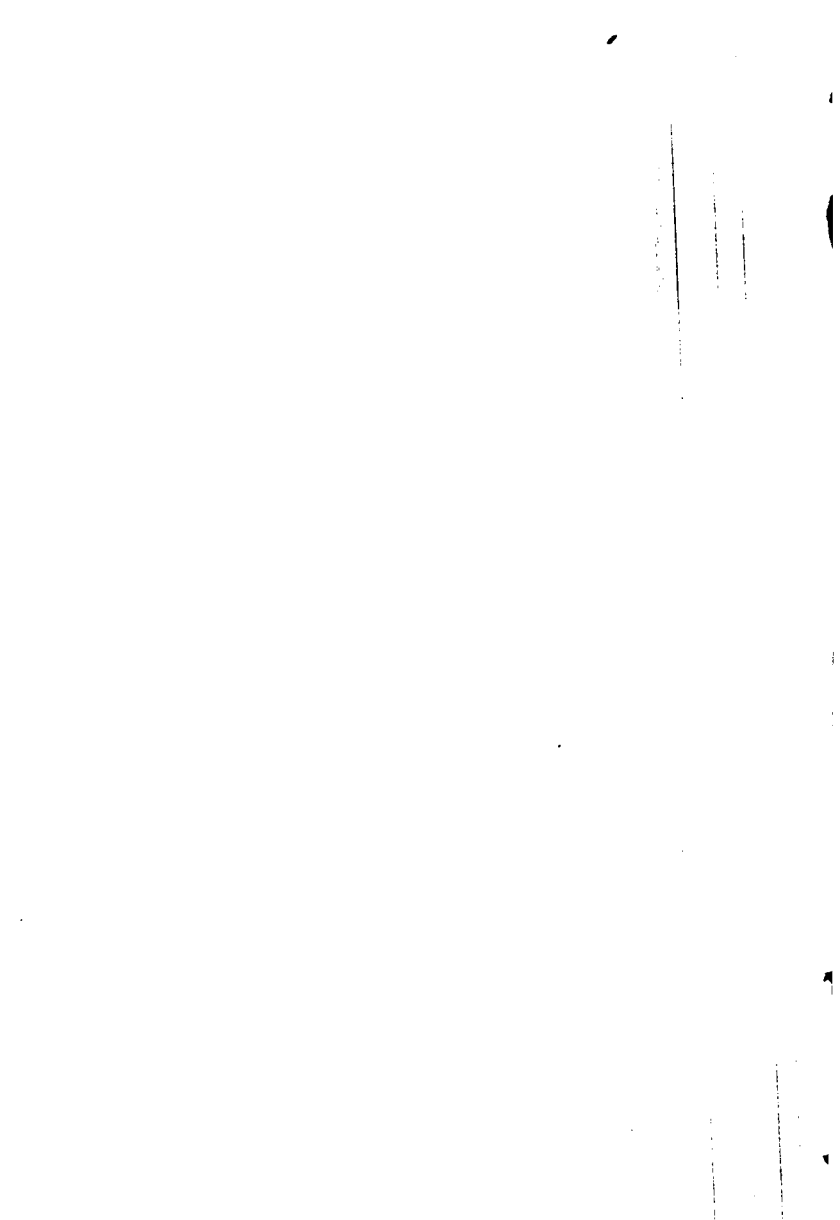

## **AGRICULTURE**

# AGRICULTURE

Tableau 20

## INDICES DE LA PRODUCTION AGRICOLE FINALE (a)

Moyenne 1952/53 — 1956/57 = 100

	Pays	1956/ 1957	1957/ 1958	1958/ 1959	1959/ 1960	1960/ 1961	1961/ 1962	1962/ 1963	1963/ 1964
1	Allemagne (RF)	102	105	110	107	121	109	123	127
2	France	102	102	105	112	124	117	129	125
3	Italie	103	101	116	116	107	116	115	118
4	Pays-Bas	98	105	115	117	118	118	121	118
5	Belgique	100	107	110	103	113	111	121	122
6	Luxembourg }								
1-6	<b>Communauté</b>	<b>102</b>	<b>103</b>	<b>110</b>	<b>111</b>	<b>118</b>	<b>115</b>	<b>123</b>	<b>123</b>
7	Grèce	112	128	122	125	117	138	134	146
8	Turquie	105	105	124	126	132	124	131	147
9	Royaume-Uni	106	105	101	110	118	123	130	132
10	Norvège	108	101	101	98	102	104	100	105
11	Suède	101	99	95	98	100	104	100	99
12	Danemark	101	111	110	110	116	121	125	118
13	Suisse	98	99	108	106	110	110	110	107
14	Autriche	107	112	116	108	122	126	129	134
15	Portugal	102	105	99	101	102	102	111	108
9-15	<b>AELE</b>	.	.	.	.	.	.	.	.
16	Espagne	104	109	110	117	119	121	128	134
17	Finlande	100	107	110	112	127	125	119	130
18	URSS								
19	États-Unis	103	100	108	110	111	111	111	118
20	Canada	109	87	93	97	105	83	113	126
21	<b>Monde</b> (b)	<b>107</b>	<b>107</b>	<b>113</b>	<b>116</b>	<b>119</b>	<b>120</b>	<b>124</b>	<b>126</b>

(a) Nette des aliments du bétail et des animaux d'emboche importés.

(b) Sans la Chine continentale.



STRUCTURE DE L'UTILISATION DES TERRES

Année 1963

	Pays	Superficie agricole utilisée		Terres arables (a)	Prairies et pâtures permanents
		1 000 ha	% de la superficie totale	% de la superficie agricole utilisée	
1	Allemagne (RF)	14 121	56,8	59,5	40,5
2	France	34 159	62,0	61,6	38,4
3	Italie	19 584	65,0	74,4	25,6
4	Pays-Bas	2 303	63,7	44,0	56,0
5	Belgique	1 685	55,2	56,1	43,9
6	Luxembourg	135	52,5	52,9	47,1
<b>1-6</b>	<b>Communauté</b>	<b>71 987</b>	<b>61,5</b>	<b>64,0</b>	<b>36,0</b>
7	Grèce	9 021	68,4	43,2	56,8
8	Turquie	54 377	69,7	48,0	52,0
9	Royaume-Uni	12 401	50,8	59,4	40,6
10	Norvège	1 030	3,2	83,0	17,0
11	Suède	3 867	8,6	86,4	13,6
12	Danemark	3 088	71,7	89,2	10,8
13	Suisse	2 165	52,4	19,5	80,5
14	Autriche	3 990	47,6	43,1	56,9
15	Portugal	4 130	46,5	.	.
<b>9-15</b>	<b>AELE</b>	<b>30 671</b>	<b>24,1</b>	<b>62,0 (b)</b>	<b>38,0 (b)</b>
16	Espagne	22 157	43,9	94,0	6,0
17	Finlande	2 809	8,3	96,7	3,3
18	URSS	609 200	27,3	37,1	62,9
19	États-Unis (c)	441 366	47,1	41,9	58,1
20	Canada (d)	62 848	6,3	66,6	33,4
<b>21</b>	<b>Monde</b>	<b>3 982 000</b>	<b>29,4</b>	<b>36,7</b>	<b>63,3</b>

(a) Y compris les cultures permanentes (cultures fruitières, vignes, etc.).

(b) Sans le Portugal.

(c) 1959.

(d) 1961.

# AGRICULTURE

Tableau 22

## PRODUCTION DE CÉRÉALES (a) Moyenne 1962-1964 (b)

1000 t

	Pays	Total des céréales	Blé	Seigle et méteil (c)	Orge	Avoine et mélange de céréales d'été (d)	Mais pour la graine	Autres céréales (e)
1	Allemagne (RF)	15 737	4 883	3 443	3 740	3 620	51	—
2	France	25 447	12 714	390	6 726	2 605	2 613	399
3	Italie	13 295	8 735	85	273	537	3 628	37
4	Pays-Bas	1 931	615	336	398	582	0	—
5	Belgique	1 893	842	129	499	420	3	0
6	Luxembourg	112	44	6	21	41		0
1-6	<b>Communauté</b>	<b>58 415</b>	<b>27 833</b>	<b>4 389</b>	<b>11 657</b>	<b>7 805</b>	<b>6 295</b>	<b>436</b>
7	Grèce	2 295	1 584	23	243	148	283	14
8	Turquie	14 724	8 617	720	3 579	462	936	410
9	Royaume-Uni	10 945	3 211	16	5 875	1 693	—	150
10	Norvège	570	22	3	411	131	—	3
11	Suède	3 695	774	147	1 062	1 206	—	506
12	Danemark	5 496	524	449	3 169	655	—	699
13	Suisse	578	346	51	104	44	11	22
14	Autriche	2 269	703	420	562	336	195	53
15	Portugal	1 457	556	169	61	89	582	—
9-15	<b>AELE</b>	<b>25 010</b>	<b>6 136</b>	<b>1 255</b>	<b>11 244</b>	<b>4 154</b>	<b>788</b>	<b>1 433</b>
16	Espagne	8 335	4 375	409	1 992	491	1 053	15
17	Finlande	1 762	427	117	376	792	—	50
18	URSS	126 200	62 300	15 200	17 500	6 200	14 600	10 300
19	États-Unis	165 347	31 483	825	8 982	14 569	96 133	13 355
20	Canada	26 535	14 265	266	3 623	6 326	836	1 219
21	<b>Monde</b>	<b>732 000</b>	<b>250 000</b>	<b>35 000</b>	<b>96 000</b>	<b>50 000</b>	<b>221 000</b>	<b>80 000</b>

(a) Sans le riz.

(b) Pays extra CEE: moyenne 1961-1963.

(c) Pays extra CEE: sans le méteil.

(d) Pays extra CEE: sans les mélanges de céréales d'été.

(e) Pays extra CEE: y compris les mélanges de céréales.

**PRODUCTION DE CERTAINS PRODUITS VÉGÉTAUX**  
Moyenne 1962-1964

	Pays	Riz (a) (b) 1000 t	Pommes de terre (a) 1000 t	Bette- raves sucrières (a) 1000 t	Sucre raffiné 1000 t	Vin (a) 1000 hl
1	Allemagne (RF)	—	23 842	11 627	1 747	5 716
2	France	92	13 630	13 919	1 852	63 523
3	Italie	492	3 923	7 665	902	63 252
4	Pays Bas	—	3 972	3 167	467	7
5	Belgique	—	1 719	2 423	} 382	153
6	Luxembourg	—	102	—		
<b>1-6</b>	<b>Communauté</b>	<b>584</b>	<b>47 188</b>	<b>38 801</b>	<b>5 350</b>	<b>132 651</b>
7	Grèce	65	516	214	41	3 167
8	Turquie	193	1 500	2 963	531	260
9	Royaume Uni	—	6 601	5 589	797	—
10	Norvège	—	1 120	—	—	—
11	Suède	—	1 483	1 672	224	—
12	Danemark	—	1 329	1 812	304	—
13	Suisse	—	1 204	230	40	703
14	Autriche	—	3 369	1 628	281	1 250
15	Portugal	138	1 032	—	(c) 156	11 890
<b>9-15</b>	<b>AELE</b>	<b>138</b>	<b>16 138</b>	<b>10 931</b>	<b>1 802</b>	<b>17 270</b>
16	Espagne	316	4 715	3 586	433	23 610
17	Finlande	—	1 076	426	49	—
18	URSS	300	74 900	47 500	7 465	10 138
19	États-Unis	2 304	12 580	17 928	3 307	11 733
20	Canada	—	2 076	1 057	137	(d) 310
<b>21</b>	<b>Monde</b>	<b>200 000</b>	<b>273 000</b>	<b>157 000</b>	<b>51 000</b>	<b>256 000</b>

(a) Pays extra CEE: moyenne 1961-1963.

(b) Décortiqué.

(c) Moyenne 1960-1962.

(d) 1961.

# AGRICULTURE

Tableau 24

## EFFECTIFS DU CHEPTEL 1963 ou 1964

1000

	Pays	Date du recensement	Bovins		Porcs	Ovins et caprins
			Total	dont: vaches		
1	Allemagne (RF)	XII-1964	13 054	5 816	18 146	991
2	France	X-1964	20 244	10 800	9 043	9 862
3	Italie	XII-1964	9 210	4 509	5 120	8 900
4	Pays-Bas	V-1964	3 567	1 685	3 268	443
5	Belgique	V-1964	2 663	999	1 833	181
6	Luxembourg	V-1964	161	55	101	2
1-6	<b>Communauté</b>		<b>48 899</b>	<b>23 864</b>	<b>37 511</b>	<b>20 379</b>
7	Grèce	XII-1963	1 131	668	637	14 289
8	Turquie	XII-1963	12 662	4 034	9	63 689
9	Royaume Uni	VI-1963	11 716	5 002	6 859	29 344(a)
10	Norvège	VI-1963	1 122	592	515	1 982
11	Suède	VI-1963	2 447	1 796	1 915	188(a)
12	Danemark	VII-1963	3 343	1 408	7 334	61(a)
13	Suisse	IV-1963	1 716	1 052	1 314	230(a)
14	Autriche	XII-1963	2 437	1 265	2 848	285
15	Portugal		.	.	.	5 029(a)
9-15	<b>AELE</b>		<b>22 781(b)</b>	<b>11 115(b)</b>	<b>20 785(b)</b>	<b>37 119</b>
16	Espagne	1963	3 683	.	6 118	22 698
17	Finlande	VI-1963	2 175	1 197	522	238
18	URSS	I-1964	85 448	38 348	40 858	139 560
19	États Unis	I-1963	103 736	48 690	58 883	33 476
20	Canada	XII-1963	11 214	5 444	4 995	904(a)

(a) Non compris les caprins.

(b) Non compris le Portugal.

**PRODUCTION DE VIANDE (a)**  
Année 1963

1000 t (poids en carcasse, non compris les graisses d'abattage)

	Pays	Viande et abats (total) (b)	Bœuf et veau (c)	Mouton et agneau (c)	Porc (c)
1	Allemagne (RF)	3 246	1 100	13	1 745
2	France	3 756	1 566	113	985
3	Italie	1 211	477	35	295
4	Pays-Bas	818	307	8	347
5	Belgique	574	232	2	198
6	Luxembourg	22	10	0	9
<b>1-6</b>	<b>Communauté</b>	<b>9 627</b>	<b>3 692</b>	<b>171</b>	<b>3 579</b>
7	Grèce (d)	181	35	73	26
8	Turquie (e)	.	101	105	—
9	Royaume-Uni	2538	966(f)	254	792
10	Norvège (g)	(149)	(60)	(15)	(58)
11	Suède	405(h)	166	2	207
12	Danemark	1 061	273	1	665
13	Suisse	358(c)(h)	111	3	136
14	Autriche (i)	536(c)	185	3	301
15	Portugal	199(i)	47	21	90(i)
<b>9-15</b>	<b>AELE</b>	<b>5 666</b>	<b>1 808</b>	<b>299</b>	<b>2 249</b>
16	Espagne	623(c)(h)	172	104	311
17	Finlande	181	88	2	67
18	URSS	10 200	3 700	1 100	4 300
19	États-Unis	19 235	7 886	349	5 646
20	Canada	1 595(j)	743	14	444

- (a) Production indigène brute: comprenant le cas échéant l'équivalent en viande des animaux exportés vivants mais sans équivalent en viande des animaux importés vivants.
- (b) Pour les chiffres FAO (lignes 7 à 20), les abats comestibles se réfèrent aux animaux abattus dans le pays.
- (c) Non compris les abats.
- (d) 1962.
- (e) Soumise à l'inspection.
- (f) Y compris l'équivalent en viande des animaux importés vivants.
- (g) Non compris l'équivalent en viande des animaux exportés vivants.
- (h) Non compris la volaille
- (i) Y compris les graisses d'abattage.
- (j) Non compris la viande de cheval.

# AGRICULTURE

Tableau 26

## PRODUCTION DE LAIT ET DE PRODUITS LAITIERS

Année 1963

1000 t

	Pays	Lait	Beurre	Fromage (a)	Œufs
1	Allemagne (RF)	20 846	486	335	575
2	France	26 253	432	535	538
3	Italie	9 248	57	313	416
4	Pays-Bas	7 011	94	212	315
5	Belgique	3 979	85	30	171
6	Luxembourg	182	5	1	3
<b>1-6</b>	<b>Communauté</b>	<b>67 519</b>	<b>1 159</b>	<b>1 426</b>	<b>2 018</b>
7	Grèce	1 086	12	116	80
8	Turquie	4 059	.	.	67
9	Royaume-Uni	12 591	48	106	775
10	Norvège	1 694	20	43	32
11	Suède	3 782	85	56	96
12	Danemark	5 086	149	121	109
13	Suisse	3 124	35	71	30
14	Autriche	3 104	40	42	85
15	Portugal	452	2(b)	20(c)	32
<b>9-15</b>	<b>AELE</b>	<b>29 833</b>	<b>379</b>	<b>459</b>	<b>1 159</b>
16	Espagne	2 754	3	54	307
17	Finlande	3 759	103	34	48
18	URSS	61 200	884	230(b)	28 500(d)
19	États-Unis	56 601	659	1 014(b)	3 767
20	Canada	8 354	164	95	284

(a) Y compris fromage frais.

(b) Production industrielle seulement.

(c) 1962

(d) Millions d'œufs.

## SUPERFICIE DES FORÊTS ET PRODUCTION DE BOIS

Année 1963

	Pays	Superficie des forêts (1000 ha) (a)	Production totale de bois rond (1000 m <sup>3</sup> )	Production de sciages résineux (1000 m <sup>3</sup> )	Production de sciages feuillus (1000 m <sup>3</sup> )
1	Allemagne (RF)	6 979	23 709	6 570	1 525
2	France	11 549	35 327	5 003(b)	2 661(b)
3	Italie	5 847	16 526	824	1 083
4	Pays-Bas	255	710	74	201
5	Belgique	580	2 475	325	315
6	Luxembourg	82	184	33	25
<b>1-6</b>	<b>Communauté</b>	<b>25 292</b>	<b>78 931</b>	<b>12 829</b>	<b>5 810</b>
7	Grèce	2 578	2 733	211	139
8	Turquie	10 584	8 980	824	246
9	Royaume-Uni	1 656	3 266	209	668
10	Norvège	7 500	7 268	1 448	14
11	Suède	22 980	43 900	8 199	140
12	Danemark	444	1 784(b)	380(b)	285(b)
13	Suisse	906	4 050	1 240	114
14	Autriche	3 352	10 369	4 164	213
15	Portugal	2 600	5 900	1 100	110
<b>9-15</b>	<b>AELE</b>	<b>39 438</b>	<b>76 537</b>	<b>16 740</b>	<b>1 544</b>
16	Espagne	15 860	15 032(b)	1 045	686
17	Finlande	21 874	46 500	6 728	61
18	URSS	1 131 116	360 100	89 250	15 750
19	États-Unis	315 795	297 303	65 162	16 461
20	Canada	417 674	97 194(b)	21 602	1 104
<b>21</b>	<b>Monde</b>	<b>4 404 900</b>	<b>1 801 964</b>	<b>270 933</b>	<b>76 800</b>

(a) Les données se rapportent en grande partie aux années antérieures.  
 (b) 1962.

# AGRICULTURE

Tableau 28

## NOMBRE ET SUPERFICIE DES EXPLOITATIONS (Derniers résultats)

Taille des exploitations (b)	Alle- magne (RF)	France	Italie (c)	Pays- Bas	Belgi- que	Luxem- bourg	Commu- nauté (d)
	1964	1963	1961	1962	1959	1965	
<b>Nombre d'exploitations (× 1000)</b>							
1 - < 5 ha	542	454	1 863	81,2	96,3	2,1	3 000
5 - < 10 ha	308	364	561	59,2	52,7	1,4	1 350
10 - < 20 ha	296	485	288	54,9	35,2	2,2	1 160
20 - < 50 ha	130	394	117	24,6	12,3	2,5	680
50 - < 100 ha	14	85	28	[1,9]	1,9	[0,2]	130
100 ha et plus	3	23	21	[0,2]	0,3	[0,0]	47
<b>Total</b>	<b>1 293</b>	<b>1 805</b>	<b>2 878</b>	<b>222,0</b>	<b>198,7(e)</b>	<b>8,4</b>	<b>6 400</b>
<b>Pourcentages des</b>							
1 - < 5 ha	41,9	25,1	64,7	36,6	48,5	25,5	47,5
5 - < 10 ha	23,8	20,2	19,5	26,7	26,5	16,8	21,0
10 - < 20 ha	22,9	26,9	10,0	24,7	17,7	26,0	18,1
20 - < 50 ha	10,1	21,8	4,1	11,1	6,2	29,1	10,6
50 - < 100 ha	1,1	4,7	1,0	0,8	0,9	2,5	2,1
100 ha et plus	0,2	1,3	0,7	0,1	0,2	0,1	0,7
<b>Total</b>	<b>100</b>	<b>100</b>	<b>100</b>	<b>100</b>	<b>100</b>	<b>100</b>	<b>100</b>
<b>Pourcentages</b>							
1 - < 5 ha	17,8	14,9	61,3	2,7	3,2	0,1	100
5 - < 10 ha	22,9	27,0	41,7	4,4	3,9	0,1	100
10 - < 20 ha	25,5	41,7	24,8	4,7	3,0	0,2	100
20 - < 50 ha	19,1	57,9	17,2	3,6	1,8	0,4	100
50 - < 100 ha	11,1	66,2	19,5	1,5	1,5	0,2	100
100 ha et plus	5,6	49,8	43,6	0,3	0,7	0,0	100
<b>Total</b>	<b>20,2</b>	<b>28,2</b>	<b>44,9</b>	<b>3,5</b>	<b>3,1</b>	<b>0,1</b>	<b>100</b>
<b>Superficie moyenne (b) par exploitation (ha)</b>							
<b>Total</b>	<b>10,0</b>	<b>17,8</b>	<b>9,0(f)</b>	<b>10,2</b>	<b>8,2</b>	<b>16,0</b>	<b>11,7(f)</b>

(a) Pour l'Italie, y compris les exploitations sylvicoles sans superficie agricole.

(b) Définitions des superficies: Italie = superficie totale de l'exploitation, y compris la superficie boisée; France = superficie de l'exploitation sans superficie boisée; autres pays = superficie utile agricole totale.

(c) Les données italiennes - en particulier celles des première et dernière classes de grandeurs - ne peuvent être comparées que sous réserves à celles des autres pays, en raison des divergences mentionnées aux lettres (a) et (b).

(d) En raison des écarts entre les périodes d'enquête et des réserves formulées au point (c), le total CEE n'est considéré que comme un ordre de grandeur et a par conséquent été largement arrondi.



**AGRICOLES (a) D'AU MOINS 1 HA SELON LEUR TAILLE disponibles)**

Allemagne (RF)	France	Italie (c)	Pays-Bas	Belgique	Luxembourg	Communauté (d)	Taille des exploitations (b)
<b>Superficies (b) des exploitations (× 1000 ha)</b>							
1 425	[1 200]	4 700	205,6	257,9	5,8	7 800	1 - < 5 ha
2 244	[2 700]	3 973	435,8	375,6	10,4	9 700	5 - < 10 ha
4 145	[6 900]	4 004	763,1	487,8	32,4	16 400	10 - < 20 ha
3 715	[11 800]	3 499	704,4	347,8	72,3	20 200	20 - < 50 ha
924	[5 600]	1 942	[131,4]	126,1	[12,6]	8 700	50 - < 100 ha
438	[3 900]	7 766	[32,0]	39,8	[1,2]	12 200	100 ha et plus
<b>12 891</b>	<b>32 100</b>	<b>25 884(f)</b>	<b>2 272</b>	<b>1 635(e)</b>	<b>135</b>	<b>75 000(f)</b>	<b>Total</b>
<b>classes de grandeur</b>							
11,1	3,8	18,2	9,0	15,8	4,3	10,4	1 - < 5 ha
17,4	8,3	15,3	19,2	23,0	7,7	12,9	5 - < 10 ha
32,1	21,5	15,5	33,6	29,8	24,0	21,9	10 - < 20 ha
28,8	36,7	13,5	31,0	21,3	53,8	26,9	20 - < 50 ha
7,2	17,5	7,5	5,8	7,7	9,3	11,6	50 - < 100 ha
3,4	12,2	30,0	1,4	2,4	0,9	16,3	100 ha et plus
<b>100</b>	<b>100</b>	<b>100</b>	<b>100</b>	<b>100</b>	<b>100</b>	<b>100</b>	<b>Total</b>
<b>des pays</b>							
18,3	15,4	60,3	2,6	3,3	0,1	100	1 - < 5 ha
23,0	27,7	40,8	4,5	3,9	0,1	100	5 - < 10 ha
25,4	42,2	24,5	4,7	3,0	0,2	100	10 - < 20 ha
18,4	58,6	17,4	3,5	1,7	0,4	100	20 - < 50 ha
10,6	64,1	22,3	1,5	1,4	0,1	100	50 - < 100 ha
3,6	32,0	63,8	0,3	0,3	0,0	100	100 ha et plus
<b>17,2</b>	<b>42,8</b>	<b>34,6</b>	<b>3,0</b>	<b>2,2</b>	<b>0,2</b>	<b>100</b>	<b>Total</b>
<b>Pourcentages rectifiés (g) de la superficie (%)</b>							
<b>18,6</b>	<b>46,5</b>	<b>29,0</b>	<b>3,3</b>	<b>2,4</b>	<b>0,2</b>	<b>100</b>	<b>Total</b>

(e) Le nombre total des exploitations d'un ha et plus a diminué en Belgique de 1959 à 1963 d'environ 25 000 unités et les superficies correspondantes d'environ 40 000 ha.

(f) Lorsqu'on prend comme base une superficie agricole estimée de 20 mio de ha pour l'Italie et de 69 mio de ha pour la CEE, la superficie moyenne par exploitation tombe respectivement à 7,0 ha pour l'Italie et à 10,8 ha pour la CEE.

(g) Pourcentages corrigés sur la base des estimations faites sous (f).

# AGRICULTURE

Tableau 29

## MAIN-D'ŒUVRE AGRICOLE PERMANENTE

1000

Main-d'œuvre	Année	Alle- magne (RF)	France	Italie	Pays- Bas	Belgi- que	Luxem- bourg	Com- muna- uté
<b>Hommes et femmes</b>								
Chef d'exploitation	1950	1 138	2 070	2 264	223	216	8	5 919
	1955	1 108	1 900	2 082	219	194	8	5 510
	1960	922	1 747	2 078	204	172	7	5 131
	1963	879	1 330	1 641	[199]	160	7	4 216
Aides familiaux	1950	1 700	2 162	2 452	159	265	24	6 762
	1955	1 300	2 002	2 319	148	228	19	6 016
	1960	1 052	1 581	1 828	124	142	14	4 741
	1963	1 171	1 234	1 186	[94]	74	12	3 770
Salariés	1950	766	980	1 832	94	33	3	3 708
	1955	552	894	1 517	87	28	2	3 080
	1960	331	743	1 335	78	25	2	2 512
	1963	230	375	1 217	[62]	23	1	1 908
<b>Total</b>	1950	<b>3 604</b>	<b>5 212</b>	<b>6 548</b>	<b>476</b>	<b>514</b>	<b>36</b>	<b>16 389</b>
	1955	<b>2 960</b>	<b>4 796</b>	<b>5 918</b>	<b>454</b>	<b>449</b>	<b>29</b>	<b>14 606</b>
	1960	<b>2 305</b>	<b>4 071</b>	<b>5 241</b>	<b>405</b>	<b>339</b>	<b>22</b>	<b>12 384</b>
	1963	<b>2 280</b>	<b>2 939</b>	<b>4 044</b>	<b>[355]</b>	<b>256</b>	<b>20</b>	<b>9 894</b>
<b>Hommes</b>								
Chef d'exploitation	1950	1 057	1 750	2 087	220	194	7	5 315
	1955	1 027	1 634	1 889	216	172	7	4 944
	1960	853	1 513	1 842	200	153	7	4 568
	1963	783	1 251	1 475	[196]	143	6	3 854
Aides familiaux	1950	744	732	1 675	100	105	8	3 364
	1955	536	678	1 496	96	76	7	2 888
	1960	391	513	918	76	52	5	1 955
	1963	346	491	580	[53]	28	4	1 501
Salariés	1950	474	770	1 423	90	28	3	2 787
	1955	364	711	1 223	85	24	2	2 409
	1960	227	609	1 081	76	22	1	2 016
	1963	165	348	977	[61]	20	1	1 572
<b>Total</b>	1950	<b>2 275</b>	<b>3 252</b>	<b>5 185</b>	<b>409</b>	<b>327</b>	<b>18</b>	<b>11 466</b>
	1955	<b>1 927</b>	<b>3 023</b>	<b>4 608</b>	<b>397</b>	<b>272</b>	<b>15</b>	<b>10 241</b>
	1960	<b>1 471</b>	<b>2 635</b>	<b>3 841</b>	<b>352</b>	<b>227</b>	<b>13</b>	<b>8 539</b>
	1963	<b>1 294</b>	<b>2 090</b>	<b>3 032</b>	<b>[310]</b>	<b>190</b>	<b>11</b>	<b>6 927</b>

## RÉPARTITION DE LA SUPERFICIE AGRICOLE UTILISÉE

1963

1000 ha

Mode d'utilisation	Alle- magne (RF)	France	Italie	Pays- Bas	Belgi- que	Luxem- bourg	Com- mu- nauté (a)
Terres arables (b)	8 228	19 326	11 920	947	897	70	41 388
Prairies et pâturages permanents	5 719	13 113	5 015	1 289	739	64	25 939
Cultures permanentes	174	1 720	2 649	67	49	1	4 660
<b>Superficie agricole utilisée</b>	<b>14 121</b>	<b>34 159</b>	<b>19 584</b>	<b>2 303</b>	<b>1 685</b>	<b>135</b>	<b>71 987</b>
dont:							
Céréales	4 929	9 158	5 867	490	501	48	20 993
Blé	1 382	3 850	4 209	127	204	18	9 790
Seigle	1 139	233	48	106	41	3	1 570
Orge	1 144	2 539	180	101	134	8	4 106
Avoine	770	1 287	372	113	115	16	2 673
Mais pour la graine	13	952	952	0	1	.	1 918
Légumes secs	42	118	632	25	10	2	829
Plantes à racines et à tubercules	1 700	2 461	554	232	172	7	5 126
Pommes de terre	925	834	291	134	69	5	2 258
Betteraves sucrières	301	371	224	70	57	0	1 023
Betteraves fourragères	409	739	38	28	44	2	1 260
Plantes industrielles	62	256	98	36	37	0	489
Oléagineux	46	141	9	4	0	0	200
Lin	.	61	6	27	34	.	128
Fourrages herbacés des terres arables	937	5 989	3 308	67	130	13	10 444
Légumes et autres plantes horticoles (c)	466	656	434	79	40	0	1 675
Prairies permanentes	3 604	5 036	1 168	.	179	26	10 013
Pâturages permanents	2 114	8 078	3 847	.	560	38	14 637
Cultures fruitières	81	253	572	59	47	0	1 012
Agrumes	—	1	114	—	—	—	115
Oliveraies	—	41	899	—	—	—	940
Vignes	80	1 413	1 139	.	.	1	2 632

(a) Pour autant que les données soient saisies par les statistiques.

(b) Pour les Pays-Bas les doubles-comptes ont été éliminés.

(c) Pour la vente et dans les jardins familiaux.

# AGRICULTURE

Tableau 31

## CONSOMMATION (a) D'ENGRAIS CHIMIQUES

kg d'éléments fertilisants par ha de superficie agricole utilisée

Campagne d'engrais (b)	Allemagne (RF)	France	Italie	Pays-Bas	Belgique	Luxembourg	Communauté
<b>Engrais azotés (N)</b>							
Avant-guerre	19,8	6,4	5,3	41,9	29,3	18,7	10,4
1950/51	25,6	7,9	7,9	66,4	42,1	23,6	14,2
1955/56	33,0	11,4	12,8	79,6	49,3	26,3	19,2
1960/61	43,5	16,4	16,2	96,3	58,4	33,9	25,2
1961/62	43,8	18,2	17,6	104,8	61,3	34,0	26,9
1962/63	54,7	19,9	19,1	126,8	74,3	40,9	31,2
1963/64	52,9	22,8	19,1	125,8	74,8	39,1	32,2
<b>Engrais phosphatés (P<sub>2</sub>O<sub>5</sub>)</b>							
Avant-guerre	25,7	12,4	12,4	44,5	32,3	31,8	16,6
1950/51	29,5	13,3	15,7	51,2	43,6	32,6	19,3
1955/56	33,5	21,8	21,2	47,9	55,9	37,7	25,7
1960/61	46,5	28,0	19,0	48,2	51,7	44,4	30,4
1961/62	44,7	30,8	20,1	43,5	55,7	41,9	31,6
1962/63	50,8	32,7	19,1	43,9	65,7	44,5	33,7
1963/64	54,1	35,9	18,7	52,5	70,1	45,7	36,0
<b>Engrais potassiques (K<sub>2</sub>O)</b>							
Avant-guerre	37,6	8,4	0,7	51,3	27,8	8,1	13,8
1950/51	46,5	11,7	1,2	66,1	82,6	26,4	19,4
1955/56	59,2	17,4	2,9	71,5	85,8	38,3	25,2
1960/61	70,7	21,8	5,2	59,5	88,7	43,4	29,6
1961/62	73,0	24,2	6,5	54,4	100,6	41,9	31,7
1962/63	77,7	26,5	6,8	53,7	85,0	43,1	33,4
1963/64	79,7	28,5	6,7	63,7	110,7	52,4	35,7

- (a) Livraisons de l'industrie aux distributeurs en agriculture, compte non tenu des variations des stocks.  
 (b) Campagnes d'engrais: 1er juillet/30 juin; pour la France: 1er mai/30 avril.

**RENDEMENTS DE QUELQUES PRINCIPAUX PRODUITS  
DES TERRES ARABLES**

quintaux par ha

Produit	Alle- magne (RF)	France	Italie	Pays- Bas	Belgi- que	Luxem- bourg	Com- munauté
<b>1950</b>							
Blé	25,8	17,8	16,5	32,3	31,1	18,2	18,4
Orge	24,0	16,3	11,7	33,6	31,2	18,6	19,4
Maïs pour la graine	25,5	12,4	15,5	.	35,4	—	15,0(a)
Céréales totales	23,1	15,9	15,7	27,9	29,5	17,0	18,0
Riz (b)	—	31,8	39,5	—	—	—	39,0
Pois	15,5	.	5,2(c)	29,6	31,2	8,9	.
Pommes de terre	244	131 (d)	63	240	235	185	179
Betteraves sucrières	362	344	257	435	427	.	343 (e)
Betteraves fourragères	465	458	.	615	815	589	484 (f)
Luzerne	71,6	47,0	45,4	.	63,4(g)	46,3	48,3(a)(g)
Prairies permanentes fauchées	45,4	33,4	36,6	.	.	33,0	.
<b>1964</b>							
Blé	36,0	31,5	19,5	47,1	41,5	20,2	27,5
Orge	34,0	28,8	12,8	43,2	40,3	20,6	30,2
Maïs pour la graine	34,6	23,6	36,6	.	47,1	—	30,8 (a)
Céréales totales	33,1	28,2	21,8	41,3	39,2	20,3	28,1
Riz (b)	—	32,5	41,2	—	—	—	39,6
Pois	20,7	21,7(c)	6,8(c)	35,2	36,1	9,0	15,1
Pommes de terre	242	168	107	330	288	182	201
Betteraves sucrières	393	382	345	490	487	.	391 (e)
Betteraves fourragères	484	451	402	804	916	380	483
Luzerne	64,8	54,0	.	87,0	97,8	37,0	55,2 (f)
Prairies permanentes fauchées	53,7	35,5	64,0	.	77,9	41,4	45,5 (a)

(a) Sans les Pays-Bas.

(b) Décortiqué.

(c) Y compris les pois chiches.

(d) Sans les pommes de terre en cultures maraîchères.

(e) Sans le Luxembourg.

(f) Sans l'Italie.

(g) Pour la Belgique, la première coupe seulement.

# AGRICULTURE

Tableau 33

## BILANS D'APPROVISIONNEMENT DES CÉRÉALES

1963/64

1000 t

Postes du bilan	Alle- magne (RF)	France	Italie	Pays- Bas	Belgique Luxem- bourg	Commu- nauté
<b>Blé</b>						
Production (nette)	4 710	10 249	8 127	530	822	24 438
Stock de début	3 021	3 248	1 535	123	235	8 162
Stock final	2 723	2 252	751	172	243	6 141
Exportations	1 057	2 756	267	95	300	3 776(a)
Importations	1 931	817	635	823	604	4 111(a)
<b>Consommation indigène totale</b>	<b>5 882</b>	<b>9 306</b>	<b>9 279</b>	<b>1 209</b>	<b>1 118</b>	<b>26 794</b>
Semences	245	794	752	23	43	1 857
Alimentation animale	1 755	2 703	64	128	18	4 668
Pertes (marché)	36	37	57	10	11	151
Usages industriels	75	5	—	5	4	89
Alimentation humaine	3 771	5 767	8 406	1 043	1 042	20 029
<b>Céréales autres que le blé (b)</b>						
Production (nette)	10 260	14 997	4 634	1 270	1 105	32 266
Stock de début	2 927	1 213	500	436	.	5 076
Stock final	2 868	1 786	500	477	.	5 631
Exportations	597	3 480	118	395	285	3 194(c)
Importations	3 493	497	5 269	3 213	1 506	12 297(c)
<b>Consommation indigène totale</b>	<b>13 215</b>	<b>11 441</b>	<b>9 785</b>	<b>4 047</b>	<b>2 326</b>	<b>40 814</b>
Semences	549	608	226	45	37	1 465
Alimentation animale	8 875	10 177	8 830	3 681	1 971	33 534
Pertes (marché)	70	51	52	29	15	217
Usages industriels	2 089	509	288	189	279	3 354
Alimentation humaine	1 632	96	389	103	24	2 244

(a) Sans le commerce intra-CEE en blé; d'après les statistiques d'importation celui-ci s'élevait en 1963/64 à 699 000 t.

(b) Sans le riz.

(c) Sans le commerce intra-CEE en céréales autres que le blé; d'après les statistiques d'importation celui-ci s'élevait en 1963/64 à 1 681 000 t.

BILANS D'APPROVISIONNEMENT DU SUCRE ET DU VIN

1963/64

Postes du bilan	Alle- magne (RF)	France	Italie	Pays- Bas	Belgique Luxem- bourg	Communauté
<b>Sucre (en 1000 t équivalent de sucre blanc)</b>						
Production	1 899	1 848	854	385	332	5 318
Stock de début	590	813	127	178	105	1 813
Stock final	852	827	211	133	107	2 130
Exportations	21	734	25	141	61	727(a)
Importations	240	427	538	259	92	1 301(a)
<b>Consommation indigène totale</b>	<b>1 856</b>	<b>1 527</b>	<b>1 283</b>	<b>548</b>	<b>361</b>	<b>5 575</b>
Alimentation animale	4	6	—	2	—	12
Pertes (marché)	—	—	1	—	—	1
Alimentation humaine	1 852	1 521	1 282	546(b)	361	5 562
<b>Vin (en 1000 hl)</b>						
Production	6 034	54 180	53 640	8	161	114 023
Stock de début	5 180	41 535	24 000	136	461	71 312
Stock final	6 490	36 474	18 000	151	481	61 596
Exportations (c)	172	3 808	2 333	5	100	2 390(d)
Importations (c)	4 066	12 777	85	326	844	14 070(d)
<b>Consommation indigène totale</b>	<b>8 618</b>	<b>68 210</b>	<b>57 392</b>	<b>314</b>	<b>885</b>	<b>135 419</b>
Pertes (marché)	—	767	357	5	18	1 147
Transformation	1 530	7 291	3 476	—	10	12 307
Vin de consommation	7 088	60 152	53 559	309	857	121 965

- (a) Sans le commerce intra-CEE en sucre; d'après les statistiques d'importation celui-ci s'élevait en 1963/64 à 255 000 t.  
 (b) Y compris les usages industriels (6 600 t).  
 (c) Les données du commerce extérieur tiennent compte d'une réduction à 75% du volume réel des vermouths et vins aromatisés.  
 (d) Sans le commerce intra-CEE en vin; d'après les statistiques d'importation celui-ci s'élevait en 1963/64 à 4 028 000 hl.

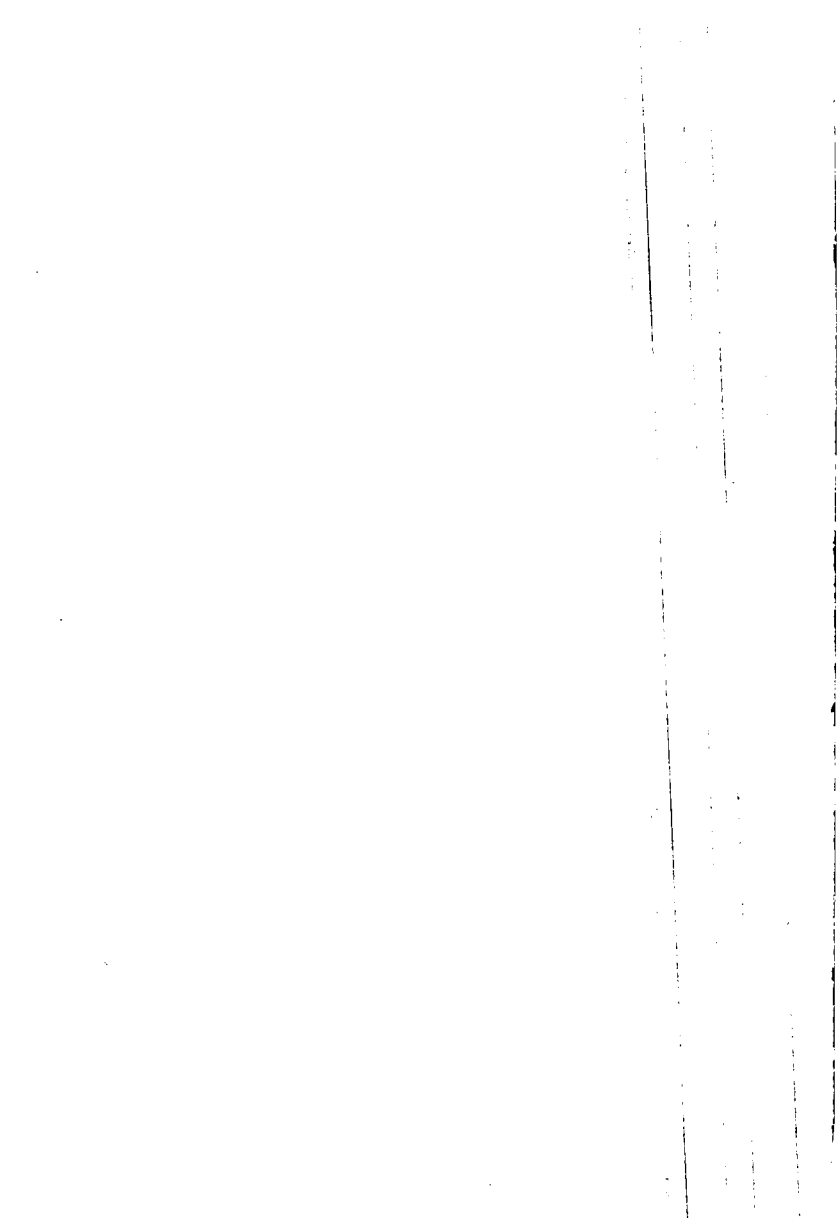



**ÉNERGIE**

# ÉNERGIE

Tableau 35

## PRODUCTION TOTALE D'ÉNERGIE PRIMAIRE

Année 1964

1000 tec

	Pays	Houille (a)	Lignite	Pétrole brut	Gaz naturel	Elec- tricité primaire (b)	Total énergie primaire
1	Allemagne (RF)	143 353	31 400	10 972	2 738	4 143	192 606
2	France	48 257	1 324	4 068	6 393	12 438	72 480
3	Italie	357	412	3 818	9 161	14 722	28 470
4	Pays-Bas	11 480	—	3 246	991	—	15 717
5	Belgique	19 374	—	6	78	63	19 515
6	Luxembourg	—	—	—	—	15	15
1-6	<b>Communauté</b>	<b>222 821</b>	<b>33 136</b>	<b>22 104</b>	<b>19 361</b>	<b>31 381</b>	<b>328 804</b>
7	Grèce	—	1 172	—	—	296	1 468
8	Turquie	4 449	828	1 317	—	674	7 268
9	Royaume-Uni	196 733	—	186	10	5 018	201 947
10	Norvège	443	—	—	—	17 729	18 172
11	Suède	63	—	116	—	17 210	17 389
12	Danemark	—	(660)	—	—	10	(670)
13	Suisse	—	—	—	—	9 018	9 018
14	Autriche	100	2 879	3 808	2 100	5 270	14 157
15	Portugal	445	53	—	—	1 757	2 255
9-15	<b>AELE</b>	<b>197 784</b>	<b>(3 592)</b>	<b>4 110</b>	<b>2 110</b>	<b>56 012</b>	<b>263 608</b>
16	Espagne	12 064	1 291	—	—	8 767	22 122
17	Finlande	—	—	—	—	3 469	3 469
18	URSS	415 000	68 000	318 890	134 140	34 600	970 630
19	États-Unis	449 472	879	541 970	446 600	73 435	1 512 376
20	Canada	6 554	598	53 625	32 000	45 828	138 605
21	<b>Monde</b>	<b>2266 542</b>	<b>(238 000)</b>	<b>2010 430</b>	<b>694 300</b>	<b>362 020</b>	<b>5 571 292</b>

(a) Pour les pays autres que ceux de la CEE, la production de houille est évaluée en tonne pour tonne.

(b) L'énergie électrique primaire a été convertie en tec sur la base de l'équivalent calorifique des combustibles utilisés dans les centrales thermiques pour produire 1 kWh. Pour les pays autres que ceux de la CEE, on a utilisé le taux de 400 grammes équivalent charbon par kWh.

**CONSOMMATION INTERIEURE DE SOURCES D'ÉNERGIE  
PRIMAIRES ET ÉQUIVALENTES (a)**

Année 1964

Mio tec

	Pays	Houille et Lignite	Pétrole brut	Gaz naturel	Elec- tricité primaire (b)	Total énergie primaire
1	Allemagne (RF)	156,3	91,1	2,6	4,5	254,5
2	France	68,7	68,3	6,4	13,2	156,6
3	Italie	10,9	61,3	9,2	15,1	96,4
4	Pays-Bas	14,6	29,6	1,0	0,0	45,2
5	Belgique	23,6	18,1	0,0	0,0	41,7
6	Luxembourg	4,2	1,0	0,0	0,4	5,6
<b>1-6</b>	<b>Communauté</b>	<b>278,2</b>	<b>269,4</b>	<b>19,2</b>	<b>33,1</b>	<b>599,9</b>
7	Grèce	1,4(c)	4,1	—	0,3	(5,8)
8	Turquie	5,0(c)	5,1	—	0,7	(16,6)
9	Royaume-Uni	196,7(c)	89,2	0,1(c)	4,9	(290,9)
10	Norvège	1,1(c)	5,6	—	17,2	(23,9)
11	Suède	3,3(c)	23,6	—	17,1	(44,0)
12	Danemark	6,1(c)	12,0	—	0,3	(18,4)
13	Suisse	2,8(c)	9,8	—	8,8	(21,4)
14	Autriche	8,5(c)	7,3	2,3(c)	4,2	(22,3)
15	Portugal	1,1(c)	2,7	—	1,7	(5,5)
<b>9-15</b>	<b>AELE</b>	<b>219,5(c)</b>	<b>150,1</b>	<b>2,4(c)</b>	<b>54,4</b>	<b>(426,4)</b>
16	Espagne	16,2(c)	16,3	—	8,1	(40,6)
17	Finlande	2,3(c)	6,0(c)	—	3,2	(11,7)
18	URSS	391,0(c)	225,5(c)	133,0	34,6	(784,1)
19	États-Unis	383,0(c)	677,8	566,0(c)	73,0	(1 699,8)
20	Canada	19,6(c)	44,0	28,9(c)	45,3	(137,8)
	<b>Monde</b>	<b>2 173,2(c)</b>	.	.	<b>362,0</b>	.

- (a) Production de sources primaires + échanges nets et variations des stocks de sources primaires et dérivées (Voir Bulletin « Statistiques de l'Énergie »).
- (b) L'énergie électrique primaire a été convertie en tec sur la base de l'équivalent calorifique des combustibles utilisés dans les centrales thermiques pour produire 1 kWh. Pour les pays autres que ceux de la CEE, on a utilisé le taux de 400 grammes équivalent charbon par kWh.
- (c) Source: ONU « World Energy Supplies » 1963.

# ÉNERGIE

Tableau 37

## HOUILLE - LIGNITE

Année 1964

	Pays	Houille					Lignite
		Production 1000 t t = t	Sièges en activité Nombre (a)	Ouvriers inscrits au fond 1000 (b)	Rende- ment par poste et ouvrier du fond kg	Produ- ction par siège et jour ouvré t = t	Production 1000 t (c)
1	Allemagne (RF)	148 353	115	237	2 717	5 122(d)	112 814
2	France	53 030	75	111	2 046	2 539(e)	2 241
3	Italie	472	3	1	2 532	1 050	1 209
4	Pays-Bas	11 849	12	25	2 208	3 892	—
5	Belgique	21 304	58	60	1 763	1 434	—
6	Luxembourg	—	—	—	—	—	—
1-6	<b>Communauté</b>	<b>235 008</b>	<b>263</b>	<b>434</b>	<b>2 395</b>	.	<b>116 256</b>
7	Grèce	—	—	—	—	—	3 551
8	Turquie	4 449	.	17	825	.	2 508
9	Royaume-Uni	196 733	534(f)	396(g)	2 439(g)	1 287(g)	—
10	Norvège	443	.	.	.	.	—
11	Suède	63	.	.	.	.	—
12	Danemark	—	—	—	—	—	1 999(h)
13	Suisse	—	—	—	—	—	—
14	Autriche	100	.	.	.	.	5 758
15	Portugal	445	.	.	.	.	106
9-15	<b>AELE</b>	<b>197 784</b>	.	.	.	.	.
16	Espagne	12 064	.	48	1 012	.	2 581
17	Finlande	—	—	—	—	—	—
18	URSS	415 000	.	.	.	.	136 000
19	États-Unis	449 472	.	.	.	.	2 664
20	Canada	6 554	.	.	.	.	1 812
21	<b>Monde</b>	<b>2 266 542</b>	.	.	.	.	<b>720 213(h)</b>

(a) En fin d'année.

(b) Moyenne mensuelle.

(c) Toutes qualités additionnées tonne pour tonne.

(d) Non compris un certain nombre de petites entreprises.

(e) Charbonnages de France seulement.

(f) « National Coal Board » seulement; relevé le 31 mars 1965.

(g) « National Coal Board ».

(h) 1963.

## PRODUCTION DE DÉRIVÉS DE COMBUSTIBLES SOLIDES

Année 1964

	Pays	Coke de four 1000 t (a)	Coke de gaz 1000 t	Agglo- mérés de houille 1000 t	Bri- quettes de lignite 1000 t (b)	Gaz de cokerie et d'usine Tcal (PCS)
1	Allemagne (RF)	43 353	4 912	5 506	16 747	104 555
2	France	14 304	60	6 625	—	30 150
3	Italie	4 683	519	72	—	12 281
4	Pays-Bas	4 514	107	1 355	66	13 349
5	Belgique	7 398	—	1 433	—	14 398
6	Luxembourg	—	27	—	—	101
<b>1-6</b>	<b>Communauté</b>	<b>74 252</b>	<b>5 625</b>	<b>14 991</b>	<b>16 814</b>	<b>174 834</b>
7	Grèce	—	16	—	—	
8	Turquie	927	174	39	—	2 005(c)
9	Royaume-Uni	18 601	8 941	1 414	—	94 958(c)
10	Norvège	108	23	—	—	142(c)
11	Suède	375	550	—	—	1 945(c)
12	Danemark	—	350	—	—	1 426(c)
13	Suisse	—	340	—	—	1 644(c)
14	Autriche	1 606	312	—	—	3 819(c)
15	Portugal	—	10	38	—	298(c)
<b>9-15</b>	<b>AELE</b>	<b>20 690</b>	<b>10 526</b>	<b>1 452</b>	<b>—</b>	<b>104 232(c)</b>
16	Espagne	2 580	276	1 039	—	5 566(c)
17	Finlande	10	135	—	—	329(c)
18	URSS	67 700	.	8 500(c)	—	117 397(c)
19	États-Unis	60 360	184	579(c)	—	122 850(c)
20	Canada	3 940	.	66(c)	—	.
<b>21</b>	<b>Monde</b>	<b>303 150</b>	<b>44 150</b>	.	.	.

(a) Coke, semi-coke, poussier de coke de houille.

(b) Briquettes, semi-coke, poussier de lignite et lignite séché.

(c) 1963.

# ÉNERGIE

Tableau 39

## PÉTROLE BRUT ET

Année

	Pays	Pétrole brut		Production (a)		
		Production	Importations nettes	Gaz de raffinerie	Gaz de pétrole liquéfié	Carburants d'aviation
1	Allemagne (RF)	7 673	51 740	566	1 380	617
2	France	2 845	49 275	248	1 465	1 731
3	Italie	2 670	55 369	117	1 087	793
4	Pays-Bas	2 270	26 471	166	362	976
5	Belgique	—	13 474	121	252	442
6	Luxembourg	—	—	—	—	—
<b>1-6</b>	<b>Communauté</b>	<b>15 458</b>	<b>196 329</b>	<b>1 218</b>	<b>4 546</b>	<b>4 559</b>
7	Grèce	—	1 882	—	33	32
8	Turquie	921	3 541	—	24	15
9	Royaume-Uni	130	60 123	490	739	2 707
10	Norvège	—	2 697	—	18	5
11	Suède	81	3 813	—	—	—
12	Danemark	—	3 179	45	75	—
13	Suisse	—	838	—	—	8
14	Autriche	2 663	788	—	67	43
15	Portugal	—	1 556	11	44	28
<b>9-15</b>	<b>AELE</b>	<b>2 874</b>	<b>72 994</b>	<b>546</b>	<b>943</b>	<b>2 791</b>
16	Espagne	—	11 881	—	324	182
17	Finlande	—	—	—	—	—
18	URSS	223 000	—	—	—	—
19	États-Unis (c)	379 000	58 140	—	5 107	29 219
20	Canada (c)	37 500	5 573	—	540	1 055
<b>21</b>	<b>Monde</b>	<b>1 405 895</b>				

(a) Production en raffinerie, non comprises les quantités autoconsommées par les raffineries.

(b) Total de tous les produits pétroliers énergétiques et non énergétiques.

**ÉNERGIE**
**Tableau 39**
**PRODUITS PÉTROLIERS**
**1964**

1000 t

de produits pétroliers					Total (b)	Pays	
Pétrole lampant (Kerosène)	Essence moteur	Gaz/Diesel oils	Fuel oil résiduel				
61	9 000	19 205	16 914	53 499	1	Allemagne (RF)	
141	8 801	18 476	13 548	49 145	2	France	
829	7 407	10 321	30 588	54 121	3	Italie	
955	2 769	6 025	10 943	26 322	4	Pays-Bas	
234	1 617	4 163	4 764	12 574	5	Belgique	
—	—	—	—	—	6	Luxembourg	
<b>2 220</b>	<b>29 594</b>	<b>58 190</b>	<b>76 757</b>	<b>195 661</b>	<b>1-6</b>	<b>Communauté</b>	
145	252	584	656	1 773	7	Grèce	
476	634	1 090	1 693	4 082	8	Turquie	
1 525	7 781	12 185	23 175	54 574	9	Royaume-Uni	
2	368	869	1 517	2 887	10	Norvège	
3	512	762	1 645	3 559	11	Suède	
54	583	704	1 361	2 867	12	Danemark	
—	157	367	298	857	13	Suisse	
27	504	859	1 591	3 456	14	Autriche	
180	256	302	508	1 478	15	Portugal	
<b>1 791</b>	<b>10 161</b>	<b>16 048</b>	<b>30 095</b>	<b>69 678</b>	<b>9-15</b>	<b>AELE</b>	
380	1 271	2 777	5 414	11 237	16	Espagne	
.	.	.	.	.	17	Finlande	
.	.	.	.	.	18	URSS	
9 672	191 066	99 288	40 268	472 437	19	États-Unis (c)	
903	14 079	12 631	7 129	42 061	20	Canada (c)	
.	.	.	.	.	21	<b>Monde</b>	

(c) Les données originales exprimées en «barrels» ont été converties en tonnes métriques.

# ÉNERGIE

Tableau 40

## EXPLORATION, EXPLOITATION DE PÉTROLE BRUT

Année 1964

	Pays	Mètres forés 1000 m	Situation des réserves prouvées 1000 t	Production cumulée 1000 t (a)	Nombre de puits productifs (b)
1	Allemagne (RF)	391	93 333	76 009	4 146
2	France	186	24 667	22 954	502
3	Italie	260	41 333	16 205	482
4	Pays-Bas	88	37 333	22 928	440
5	Belgique	3	—	—	—
6	Luxembourg	—	—	—	—
<b>1-6</b>	<b>Communauté</b>	<b>928</b>	<b>196 666</b>	<b>138 096</b>	<b>5 570</b>
7	Grèce	—	—	—	—
8	Turquie	75	73 333	—	100
9	Royaume-Uni	34	667	1 875	279
10	Norvège	—	—	—	—
11	Suède	—	—	—	—
12	Danemark	—	—	—	—
13	Suisse	—	—	—	—
14	Autriche	139	31 600	51 500	1 038
15	Portugal	—	—	—	—
<b>9-15</b>	<b>AELE</b>	<b>173</b>	<b>32 267</b>	<b>53 375</b>	<b>1 317</b>
16	Espagne	28	267	—	—
17	Finlande	—	—	—	—
18	URSS	9 148	4 399 989	2 541 600	—
19	États-Unis	58 207	4 132 058	10 232 200	587 777
20	Canada	4 835	823 684	336 650	15 270
<b>21</b>	<b>Monde</b>	<b>72 077 880(c)</b>	<b>45 570 874</b>	<b>22 179 893</b>	<b>646 754(c)</b>

(a) Depuis la mise en exploitation.

(b) 1963.

(c) Pays du Bloc oriental exclus.



## CAPACITÉS DE RAFFINAGE ET BRUT TRAITÉ

Année 1964

Capacités de raffinage					Pays
Distillation atmosphérique	Cracking (a)	Reforming (a)	Brut traité en raffineries		
1000 t/an					
71 868	8 776	10 028	58 050	1	Allemagne (RF)
62 730	7 356	9 291	53 284	2	France
90 316	2 182	8 253	57 846	3	Italie
29 685	6 134	3 849	28 489	4	Pays-Bas
15 710	1 320	2 125	13 349	5	Belgique
—	—	—	—	6	Luxembourg
<b>270 309</b>	<b>25 768</b>	<b>33 546</b>	<b>211 018</b>	<b>1-6</b>	<b>Communauté</b>
2 000	.	361	1 866	7	Grèce
4 930	436	462	4 356	8	Turquie
56 160	8 818	7 907	59 414	9	Royaume-Uni
2 720	.	418	3 028	10	Norvège
3 850	.	796	3 778	11	Suède
2 690	655	498	3 061	12	Danemark
2 250	.	308	915	13	Suisse
4 725	660	277	3 585	14	Autriche
1 750	440	.	1 604	15	Portugal
<b>74 145</b>			<b>75 385</b>	<b>9-15</b>	<b>AELE</b>
5 500	616	2 165	11 843	16	Espagne
2 660	572	317	.	17	Finlande
195 000	.	.	.	18	URSS
509 420	.	.	461 859	19	États-Unis
51 365	.	.	45 530	20	Canada
<b>1 115 269</b>	.	.	.	<b>21</b>	<b>Monde</b>

(a) Chiffres originaux en « barrels » (pour la France en tonnes) par jour convertis en tonnes par an sur la base de 330 jours par an.

# ÉNERGIE

Tableau 42

## PRODUCTION D'ÉNERGIE ÉLECTRIQUE Année 1964

GWh

	Pays	Production brute totale	Production nette				Total
			Hydraulique	Géothermique	Nucléaire	Thermique classique	
1	Allemagne (RF)	164 436	11 910	—	99	141 062	153 071
2	France	98 728	34 866	—	580	58 484	93 930
3	Italie	76 637	39 039	2 359	2 255	30 635	74 308
4	Pays-Bas	22 975	—	—	—	21 739	21 739
5	Belgique	20 800	114	—	46	19 318	19 478
6	Luxembourg	2 216	793	—	—	1 335	2 128
1-6	Communauté	385 792	86 722	2 359	2 980	272 593	364 654
7	Grèce	3 770	734	—	—	2 817	3 551
8	Turquie	4 417	1 642	—	—	2 578	4 220
9	Royaume-Uni	184 592	4 008	—	7 629	160 781	172 418
10	Norvège	44 616	44 096	—	—	71	44 167
11	Suède	45 246	42 256	—	4	2 222	44 482
12	Danemark	7 894	25	—	—	7 296	7 321
13	Suisse	22 871	22 104	—	—	304	22 408
14	Autriche	20 360	12 912	—	—	6 844	19 756
15	Portugal	4 742	4 162	—	—	500	4 662
9-15	AELE	330 321	129 563	—	7 633	178 018	315 214
16	Espagne	30 908	21 700	—	—	8 270	29 970
17	Finlande	12 952	8 146	—	—	4 234	12 380
18	URSS	458 900	76 590	—	(a)	353 950	430 540
19	États-Unis	1 149 014	179 533	198	3 347	899 344	1 082 422
20	Canada	136 898	113 226	—	188	20 878	134 292
21	Monde	3 240 000	875 000	3 500	16 500	195 000	3 090 000

(a) Inclus dans la production thermique classique.

## DISPONIBILITÉS TOTALES D'ÉNERGIE ÉLECTRIQUE

Année 1964

GWh

	Pays	Production nette totale	Solde des échanges	Consomma- tion de pompage	Disponible pour le marché intérieur
1	Allemagne (RF)	153 071	+ 960	1 466	152 565
2	France	93 930	+ 2 228	151	96 007
3	Italie	74 308	+ 1 002	509	74 801
4	Pays-Bas	21 739	+ 18	—	21 757
5	Belgique	19 478	- 349	—	19 129
6	Luxembourg	2 128	+ 693	1 040	1 781
<b>1-6</b>	<b>Communauté</b>	<b>364 654</b>	<b>+ 4 552</b>	<b>3 166</b>	<b>366 040</b>
7	Grèce	3 551	- 1	—	3 550
8	Turquie	4 220	—	—	4 220
9	Royaume-Uni	172 418	- 211	550	171 657
10	Norvège	44 167	- 1 310	—	42 857
11	Suède	44 482	- 207	55	44 220
12	Danemark	7 321	+ 819	—	8 140
13	Suisse	22 408	- 449	393	21 566
14	Autriche	19 756	- 2 705	665	16 386
15	Portugal	4 662	- 50	35	4 577
<b>9-15</b>	<b>AELE</b>	<b>315 214</b>	<b>- 4 113</b>	<b>1 698</b>	<b>309 403</b>
16	Espagne	29 970	- 1 555	—	28 415
17	Finlande	12 380	+ 683	—	13 063
18	URSS	430 540	.	—	430 540
19	États-Unis	1 082 422	+ 990	.	1 083 412
20	Canada	134 292	- 1 212	.	133 080
<b>21</b>	<b>Monde</b>	<b>3 090 000</b>	<b>—</b>	<b>.</b>	<b>3 090 000</b>

# ÉNERGIE

Tableau 44

## STRUCTURE DE Situation au

	Pays	Équipement thermique			Équipement
		Puissance maximale possible nette			Puissance maximale possible nette
		Thermique classique	Géo-thermique	Nucléaire	
		MW			MW
1	Allemagne (RF)	30 925	—	15	3 615
2	France	12 304	—	136	12 086
3	Italie	7 787	310	527	12 664
4	Pays-Bas	6 425	—	—	—
5	Belgique	4 364	—	10	51
6	Luxembourg	247	—	—	911
<b>1-6</b>	<b>Communauté</b>	<b>62 052</b>	<b>310</b>	<b>688</b>	<b>29 327</b>
7	Grèce (a)	560	—	—	263
8	Turquie (a)	839	—	—	488
9	Royaume-Uni	38 997	—	1 282	1 754
10	Norvège	141	—	—	8 788
11	Suède (a)	2 235	—	10	9 070
12	Danemark	2 215	—	—	8
13	Suisse	230	—	—	7 870
14	Autriche (a)	1 800	—	—	3 736
15	Portugal	294	—	—	1 525
<b>9-15</b>	<b>AELE</b>	<b>45 912</b>	<b>—</b>	<b>1 292</b>	<b>32 751</b>
16	Espagne	2 473	—	—	6 944
17	Finlande	1 890	—	—	1 860
18	URSS (a)	82 333	—	465	21 215
19	États-Unis (a)	196 205	27	906	42 676
20	Canada (a)	6 630	—	223	20 250

(a) Puissance brute.

## L'ÉQUIPEMENT ÉLECTRIQUE

31-12-1964

hydraulique		Équipement transport			Pays	
Producti- bilité moyenne	Capacité des réservoirs	Longueur des lignes				
		380 kV	300/220 kV	150/110 kV		
GWh	GWh	km				
12 324	337	3 361	9 964	26 126	1	Allemagne (RF)
44 553	6 016	2 977	16 065	8 544	2	France
43 530	6 382	594	12 277	27 074	3	Italie
—	—	—	186	3 400	4	Pays-Bas
180	7	—	42	1 585	5	Belgique
80	—	—	36	20	6	Luxembourg
<b>100 667</b>	<b>12 742</b>	<b>6 932</b>	<b>38 570</b>	<b>66 749</b>	<b>1-6</b>	<b>Communauté</b>
665	709	—	—	2 398	7	Grèce (a)
2 213	918	—	—	2 783	8	Turquie (a)
4 200	1 183	568	7 211	22 075	9	Royaume-Uni
44 610	24 514	742	56	739	10	Norvège
44 000	16 230	4 663	4 852	9 148	11	Suède (a)
25	—	—	26	1 497	12	Danemark
25 730	5 970	669	1 725	1 858	13	Suisse
14 347	1 142	361	2 830	4 824	14	Autriche (a)
5 228	2 133	—	1 098	1 444	15	Portugal
<b>138 140</b>	<b>51 172</b>	<b>7 003</b>	<b>17 798</b>	<b>41 585</b>	<b>9-15</b>	<b>AELE</b>
20 238	7 650	111	7 142	11 699	16	Espagne
9 250	2 000	758	2 632	5 321	17	Finlande
80 000	.	12 600	34 200	222 900	18	URSS (a)
193 400	.	7 665	53 983	202 297	19	États-Unis (a)
108 000	.	330	14 000	27 000	20	Canada (a)

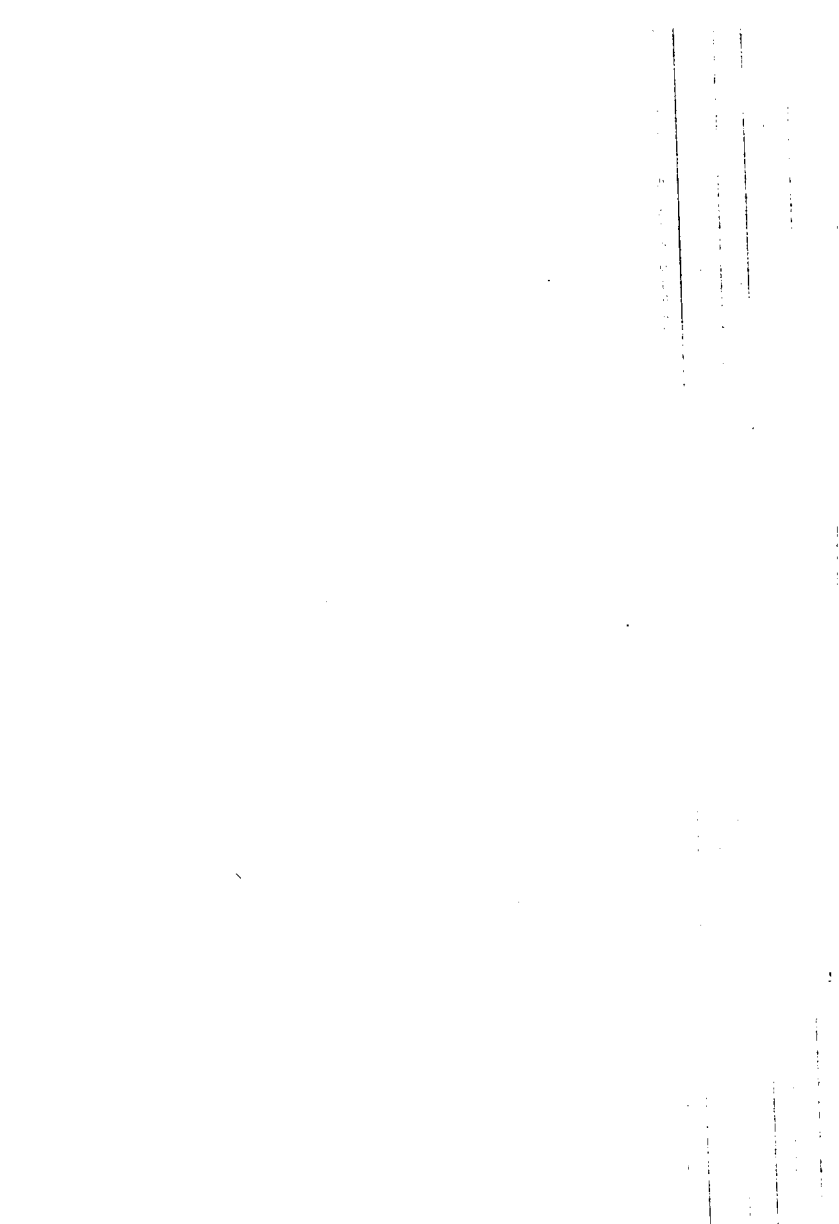

## **INDUSTRIE**

# INDUSTRIE

Tableau 45

## INDICES GÉNÉRAUX DE LA PRODUCTION INDUSTRIELLE (a) 1958 = 100

	Pays	1954	1955	1956	1957	1958	1959	1960	1961	1962	1963	1964
1	Allemagne (RF) (b)	75	86	93	97	100	107	120	127	133	137	150
2	France		82	89	96	100	101	110	116	122	128	138
3	Italie	77	84	90	96	100	111	128	142	156	169	170
4	Pays-Bas					100	109	122	126	133	139	151
5	Belgique	92	99	105	105	100	104	112	119	125	135	145
6	Luxembourg	85	96	103	104	100	104	114	117	112	113	124
1-6	<b>Communauté</b>	.	.	.	.	100	106	118	126	133	140	149
7	Grèce	.	.	.	.	100	.	.	.	128	137	152
8	Turquie	.	.	.	.	.	.	.	.	.	.	.
9	Royaume-Uni					100	105	113	113	114	119	127
10	Norvège	81	93	99	100	100	104	114	120	125	132	141
11	Suède	85	91	94	98	100	106	116	124	126	129	136
12	Danemark	87	89	90	96	100	112	121	128	139	.	.
13	Suisse											
14	Autriche	75	88	93	98	100	106	117	121	125	131	140
15	Portugal	76	81	88	94	100	106	116	127	134	146	.
9-15	<b>AELE</b>	.	.	.	.	.	.	.	.	.	.	.
16	Espagne											
17	Finlande	88	98	101	104	100	109	123	136	145	151	161
18	URSS	66	75	82	91	100	111	122	134	147	158	169
19	États-Unis	92	103	107	107	100	113	116	117	126	133	141
20	Canada	83	92	100	101	100	108	108	112	120	127	138

(a) Sans bâtiment.

(b) Sans Berlin-Ouest.



## PRODUCTION DE MINÉRAI DE FER

Année 1964

	Pays	Extraction brute 1000 t	Fer contenu	
			1000 t	%
1	Allemagne (RF)	11 613	3 145	27,1
2	France	61 472	18 463	30,0
3	Italie	1 572	521	33,1
4	Pays-Bas	—	—	—
5	Belgique	62	21	33,9
6	Luxembourg	6 680	1 636	24,5
<b>1-6</b>	<b>Communauté</b>	<b>81 399</b>	<b>23 787</b>	<b>29,2</b>
7	Grèce	300	145	45,0
8	Turquie	600	330	55,0
9	Royaume-Uni	16 586	4 478	27,0
10	Norvège	2 322	1 231	53,0
11	Suède	26 535	16 186	61,0
12	Danemark	60	22	36,0
13	Suisse	80	32	40,0
14	Autriche	3 563	1 105	31,0
15	Portugal	210	111	53,0
<b>9-15</b>	<b>AELE</b>	<b>49 356</b>	<b>23 165</b>	<b>53,0</b>
16	Espagne	5 208	2 604	50,0
17	Finlande	780	280	36,0
18	URSS	146 000	84 680	58,0
19	États-Unis	83 635	45 163	54,0
20	Canada	35 357	19 446	55,0

# INDUSTRIE

Tableau 47

## PRODUCTION DE FONTE, D'ACIER ET DE PRODUITS FINIS LAMINÉS

Année 1964

1000 t

	Pays	Fonte brute	Acier brut	Produits finis laminés (a)
1	Allemagne (RF)	27 182	37 339	24 745
2	France	15 840	19 781	14 371
3	Italie	3 513	9 793	7 748
4	Pays-Bas	1 948	2 659	1 909
5	Belgique	8 122	8 725	6 409
6	Luxembourg	4 178	4 559	3 371
<b>1-6</b>	<b>Communauté</b>	<b>60 783</b>	<b>82 856</b>	<b>58 553</b>
7	Grèce	—	210	165
8	Turquie	401	442	198
9	Royaume-Uni	17 555	26 650	19 138
10	Norvège	879	615	328
11	Suède	2 203	4 485	2 887
12	Danemark	75	396	294
13	Suisse	30	345	490
14	Autriche	2 205	3 195	2 276
15	Portugal	270	250	170
<b>9-15</b>	<b>AELE</b>	<b>23 217</b>	<b>35 936</b>	<b>25 583</b>
16	Espagne	1 890	2 434	1 770
17	Finlande	641	371	330
18	URSS	62 400	85 000	57 400
19	États-Unis	78 210	118 000	85 137
20	Canada	5 930	8 283	6 682

- (a) Pour les pays membres de la Communauté il s'agit des produits finis laminés au sens du Traité, alors que pour les pays tiers les produits hors Traité sont compris. Les chiffres ne sont donc pas comparables.

**PRODUCTION DE MINERAIS DE CUIVRE, PLOMB, ZINC,  
DE BAUXITE ET DE SELS POTASSIQUES**

Année 1964

1000 t

	Pays	Minerai de cuivre	Minerai de plomb	Minerai de zinc	Bauxite	Sels potas- siques (K <sub>2</sub> O contenu)
		en métal contenu				
1	Allemagne (RF)	1,6	48,9	95,9	4,2	2 553
2	France	0,3	11,3	16,9	2 425,2	1 982
3	Italie	1,8	33,6	111,9	236,1	[250]
4	Pays-Bas	—	—	—	—	—
5	Belgique	—	—	—	—	—
6	Luxembourg	—	—	—	—	—
<b>1-6</b>	<b>Communauté</b>	<b>3,7</b>	<b>93,8</b>	<b>224,7</b>	<b>2 665,5</b>	<b>4 785</b>
7	Grèce	—	7,6	12,3	1 063,1	—
8	Turquie	31,7	3,0	2,9	—	—
9	Royaume-Uni	—	0,2	—	—	—
10	Norvège	15,0	4,0	12,3	—	—
11	Suède	14,7	65,2	71,6	—	—
12	Danemark	—	—	—	—	—
13	Suisse	—	—	—	—	—
14	Autriche	1,7	5,5	8,7	3,7	—
15	Portugal	4,3	—	—	—	—
<b>9-15</b>	<b>AELE</b>	<b>35,7</b>	<b>74,9</b>	<b>92,6</b>	<b>3,7</b>	<b>—</b>
16	Espagne	20,0	56,6	81,2	6,0	249 (a)
17	Finlande	32,6	1,9	61,9	—	—
18	URSS	(615,0)	(425,0)	(400,0)	(4 500)	(1 700)(a)
19	États-Unis	1 134,7	267,7	570,6	1 596,2	2 599 (a)
20	Canada	445,5	190,1	667,0	—	—
<b>21</b>	<b>Monde</b>	<b>4 767</b>	<b>3 064</b>	<b>3 997</b>	<b>33 208</b>	<b>9 800 (a)</b>

(a) 1963.

# INDUSTRIE

Tableau 49

## PRODUCTION D'ALUMINIUM, CUIVRE, PLOMB, ZINC ET ÉTAIN

Année 1964

1000 t

	Pays	Alumi- nium	Cuivre raffiné	Plomb raffiné	Zinc	Étain
1	Allemagne (RF)	219,9	336,3	223,3	167,4	2,3
2	France	316,0	37,9	121,7	190,4	—
3	Italie	115,0	11,7	49,2	78,2	—
4	Pays-Bas	—	—	16,8	36,4	6,0
5	Belgique	3,5	286,1	83,3	222,5	6,9
6	Luxembourg	—	—	—	—	—
<b>1-6</b>	<b>Communauté</b>	<b>654,4</b>	<b>672,0</b>	<b>494,3</b>	<b>694,9</b>	<b>15,2</b>
7	Grèce	—	—	5,9	—	—
8	Turquie	—	9,5	1,2	—	—
9	Royaume-Uni	32,2	245,1	180,2	111,0	17,1
10	Norvège	261,5	12,2	1,3	48,4	—
11	Suède	30,4	45,3	53,5	—	—
12	Danemark	—	—	9,0	—	—
13	Suisse	64,2	—	—	—	—
14	Autriche	77,7	17,1	12,2	12,9	—
15	Portugal	—	3,3	1,1	—	0,6
<b>9-15</b>	<b>AELE</b>	<b>466,0</b>	<b>323,0</b>	<b>257,3</b>	<b>172,3</b>	<b>17,7</b>
16	Espagne	48,7	52,3	57,9	64,0	1,5
17	Finlande	—	33,2	—	—	—
18	URSS	(1 100)	(750,0)	(425,0)	(460,0)	(21,0)
19	États-Unis	2 316,0	1 820,1	546,5	935,0	4,0
20	Canada	764,4	370,1	137,3	303,0	—
<b>21</b>	<b>Monde</b>	<b>6 204</b>	<b>5 884</b>	<b>3 064</b>	<b>3 848</b>	<b>192</b>

## PRODUCTION CHIMIQUE — PRODUITS DE BASE

Année 1964

1000 t

	Pays	Acide sulfurique H <sub>2</sub> SO <sub>4</sub> (100%)	Soude caustique NaOH (100%)	Carbonate de soude Na <sub>2</sub> CO <sub>3</sub> (100%)	Carbure de calcium CaC <sub>2</sub>	Chlore Cl <sub>2</sub>
1	Allemagne (RF)	3 603	1 122	1 134	1 051	1 017
2	France	2 701	736	1 018	586	588
3	Italie	2 806	650	620	339	522
4	Pays-Bas	976	[179]	149	51	[155]
5	Belgique	1 348	[55]	[229]	[131]	[74]
6	Luxembourg	—	—	—	—	—
1-6	<b>Communauté</b>	<b>11 434</b>	<b>[2 742]</b>	<b>[3 150]</b>	<b>[2 158]</b>	<b>[2 356]</b>
7	Grèce	120(a)	2(a)	.	1	.
8	Turquie	20	2	.	.	.
9	Royaume-Uni	3 186	[802]	[1 510]	296	[754]
10	Norvège	108	68	24	80	60
11	Suède	470(a)	216(a)	2(b)	92(b)	189(a)
12	Danemark	223	5(c)	5	.	4
13	Suisse	159	.	.	.	.
14	Autriche	217	[72]	[184]	[50]	[60]
15	Portugal	407	34	42	10	4
9-15	<b>AELE</b>	<b>4 770</b>	.	.	.	.
16	Espagne	1 680	165	199	123	53
17	Finlande	355	91(a)	.	5(a)	82(a)
18	URSS	7 647	1 153	.	.	.
19	États-Unis	20 766	5 640	4 490	1 020	5 345
20	Canada	1 770	495	.	.	438

(a) 1963.

(b) 1962.

(c) Seulement production vendue.

# INDUSTRIE

Tableau 51

## PRODUCTION CHIMIQUE — AMMONIAC, ENGRAIS ET MATIÈRES PLASTIQUES

Année 1964

1000 t

	Pays	Ammoniac de synthèse N <sub>2</sub>	Engrais azotés (a) N <sub>2</sub>	Engrais phosphatés (a) P <sub>2</sub> O <sub>5</sub>	Engrais potassiques (a) K <sub>2</sub> O	Matières plastiques
1	Allemagne (RF)	1 537	1 269	904	2 012	1 755
2	France	1 169	987	992	1 753	607
3	Italie	962	772	444	(148)	803
4	Pays-Bas	515	475	192	3	195
5	Belgique	357	257	368	—	87(b)
6	Luxembourg	—	—	125	—	—
1-6	<b>Communauté</b>	<b>4 540</b>	<b>3 760</b>	<b>3 025</b>	<b>(3 916)</b>	<b>3 447</b>
7	Grèce	—	—	60	—	—
8	Turquie	33(b)	31(b)	32(b)	—	—
9	Royaume-Uni	752(a)	563	428	—	884
10	Norvège	351	322	53	—	59
11	Suède	63(a)	71	114	0	116
12	Danemark	—	—	104	—	(14)(c)
13	Suisse	25(a)	29	13	—	41
14	Autriche	203	171	58	—	74
15	Portugal	122	96	70	—	4
9-15	<b>AELE</b>	<b>(1 516)</b>	<b>1 252</b>	<b>840</b>	<b>0</b>	<b>(1 192)</b>
16	Espagne	281	155	318	236	75
17	Finlande	46(a)	60	105	0	5(b)
18	URSS	—	1 759(b)	1 096(b)	1 400(b)	—
19	États-Unis	6 860	4 004	3 480	2 508	4 284
20	Canada	602	302(d)	272(d)	359(d)	—

(a) Campagne agricole 1963/64.

(b) 1963.

(c) 1962.

(d) Campagne agricole 1962/63.

## PRODUCTION DE CIMENT ET DE BRIQUES DE CONSTRUCTION

Année 1964

	Pays	Ciment Mio t	Briques de construction Mio unités
1	Allemagne (RF)	33,6	6 227
2	France	21,5	3 010
3	Italie	22,7	4 400
4	Pays-Bas	2,9	1 892
5	Belgique	5,8	1 923
6	Luxembourg	0,2	[2]
<b>1-6</b>	<b>Communauté</b>	<b>86,7</b>	<b>17 454</b>
7	Grèce	2,7	.
8	Turquie	3,0	.
9	Royaume-Uni	17,0	7 956
10	Norvège	1,5	(67)
11	Suède	3,7	(349)
12	Danemark	1,9	—
13	Suisse	4,3	(493)
14	Autriche	3,6	1 099
15	Portugal	1,6	.
<b>9-15</b>	<b>AELE</b>	<b>33,6</b>	.
16	Espagne	8,1	3 148 (a)
17	Finlande	1,6	(168)
18	URSS	64,9	.
19	États-Unis	61,3	7 878
20	Canada	7,1	.

(a) 1962.

# INDUSTRIE

Tableau 53

## BROCHES À FILER ET MÉTIERS À TISSER INSTALLÉS

Fin 1963

1000

	Pays	Broches à filer le coton	Métiers à tisser le coton	Broches à filer la laine	Métiers à tisser la laine
1	Allemagne (RF)	5 403	91	1 056	12,8
2	France	4 645	96	1 260	15,0
3	Italie	4 449	88	1 719	24,2
4	Pays-Bas	987	28	210	5,3
5	Belgique	1 446	28	460	4,3
6	Luxembourg	—	—	—	—
<b>1-6</b>	<b>Communauté</b>	<b>16 930</b>	<b>331</b>	<b>4 705</b>	<b>62</b>
7	Grèce	417	7,5	.	.
6	Turquie	.	.	.	.
9	Royaume-Uni	6 475	137	4 035	39,7
10	Norvège	90	1,7	82	1,2
11	Suède	267	5,9	167 (a)	3,0 (a)
12	Danemark	96	2,1	.	.
13	Suisse	1 120	15,5	158	1,9
14	Autriche	559	9,6	167	2,6
15	Portugal	1 155	32,2	197	3,4
<b>9-15</b>	<b>AELE</b>	<b>9 762</b>	<b>204</b>	.	.
16	Espagne	2 580	53,9	536	10,1
17	Finlande	243	5,6	.	.
18	URSS	12 202	264,6	967	23,1
19	États-Unis	19 355	244,8	1 220	10,5
20	Canada	776	12,1	152 (b)	1,7 (b)

(a) Fin 1959.

(b) Fin 1962.

(c) 1.4. 1962.



**PRODUCTION DE FILÉS ET DE TISSUS DE LAINE  
ET DE COTON (a)**

Année 1964

1000 t

	Pays	Laine		Coton	
		Filés	Tissus	Filés	Tissus
1	Allemagne (RF)	117,8	51,5	383,2	264,2
2	France	147,2	75,6	299,8	226,8
3	Italie	200,2	78,2	240,1	184,2
4	Pays-Bas	31,4	28,8	75,0	57,4
5	Belgique	62,4	19,7	110,8	85,9
6	Luxembourg	—	0	—	0
<b>1-6</b>	<b>Communauté</b>	<b>559</b>	<b>254</b>	<b>1 109</b>	<b>819</b>
7	Grèce	10,2	.	30,1	20,9
8	Turquie	3,0 (b)	.	30,0 (c)	(22)
9	Royaume-Uni	254,9	106,8	230,4	157,3
10	Norvège	8,7	3,2	2,6	4,1
11	Suède	13,7	8,0	19,6	20,6
12	Danemark	6,0 (d)	3,2 (d)	8,2	6,5
13	Suisse	13,1	7,1	37,5	21,7
14	Autriche	13,4	7,4	25,7	15,6
15	Portugal	16,3 (d)	6,7	67,3	(38)
<b>9-15</b>	<b>AELE</b>	<b>(326)</b>	<b>(142)</b>	<b>(391)</b>	<b>(264)</b>
16	Espagne	27,9	23,3	114,5	89,0
17	Finlande	7,7	4,3 (d)	18,8	13,7
18	URSS	.	(144)	1 274	811
19	États-Unis	318,0	109,8	1 870	1 381
20	Canada	14,0 (d)	11,0 (d)	80,0	63,0

(a) De sérieuses réserves doivent être faites en ce qui concerne la comparabilité internationale des chiffres de ce tableau. En effet, les statistiques nationales comprennent dans une mesure très inégale les filés et tissus mélangés.

(b) Production de l'Etat seulement; environ 50% de la production totale.

(c) Production de l'Etat seulement; environ 54% de la production totale.

(d) 1963.

# INDUSTRIE

Tableau 55

## PRODUCTION DE RAYONNE, DE FIBRANNE ET DE FILS ET FIBRES SYNTHÉTIQUES Année 1964

1000 t

	Pays	Matières textiles			
		artificielles		synthétiques	
		rayonne	fibranne	fil	fibres
1	Allemagne (RF)	78,3	218,5	78,4	61,5
2	France	59,3	88,7	52,5	40,1
3	Italie	91,3	122,1	58,8	42,9
4	Pays-Bas	37,8	18,9	18,2	14,6
5	Belgique	13,7	24,3	6,1	1,5
6	Luxembourg	—	—	—	—
<b>1-6</b>	<b>Communauté</b>	<b>280</b>	<b>473</b>	<b>214</b>	<b>161</b>
7	Grèce	2,5	—	0,3	0
8	Turquie	0,6	1,0	0,7	—
9	Royaume-Uni	96,4	144,7	75,1	51,3
10	Norvège	0,7	22,9	0,2	—
11	Suède	8,3	27,6	0,2	—
12	Danemark	—	—	0,8	—
13	Suisse	14,0	9,2	14,0	3,2
14	Autriche	6,8	57,6	—	—
15	Portugal	2,7	2,3	0,4	—
<b>9-15</b>	<b>AELE</b>	<b>129</b>	<b>264</b>	<b>.</b>	<b>.</b>
16	Espagne	20,4	42,3	6,2	5,5
17	Finlande	1,0	23,4	—	—
18	URSS	152,2	152,1	39,2	17,7
19	États-Unis	352,7	296,9	384,6	253,7
20	Canada	24,1	24,9	21,9	7,9

**PRODUCTION DE PÂTES DE BOIS, DE PAPIER JOURNAL,  
DE PAPIERS ET CARTONS**

Année 1964

1000 t

	Pays	Pâtes de bois	Papier journal	Papiers et cartons Kraft	Autres papiers et cartons	Total
		1	2	3	4	2 + 3 + 4
1	Allemagne (RF)	1 372	202	256	3 567	4 025
2	France	1 357	463	262	2 403	3 128
3	Italie	650	379	113	1 554	2 046
4	Pays-Bas	(162)	155	62	633	850
5	Belgique	171	98	37	368	503
6	Luxembourg	—	—	—	—	—
1-6	<b>Communauté</b>	<b>3 712</b>	<b>1 297</b>	<b>730</b>	<b>8 525</b>	<b>10 552</b>
7	Grèce	—	—	—	—	(80)
8	Turquie	76	22	7	70	99
9	Royaume-Uni	(240)	762	337	3 302	4 401
10	Norvège	1 799	291	145	534	970
11	Suède	6 460	685	940	1 291	2 916
12	Danemark	35	0	12	184	196
13	Suisse	250	100	33	437	570
14	Autriche	721	124	88	469	681
15	Portugal	179	17	29	83	129
9-15	<b>AELE</b>	<b>9 684</b>	<b>1 979</b>	<b>1 584</b>	<b>6 300</b>	<b>9 863</b>
16	Espagne	234	60	83	408	551
17	Finlande	5 092	1 169	792	1 019	2 980
18	URSS	3 907	563	3 105		3 668
19	États-Unis	28 799	1 943			37 454
20	Canada	12 115	6 622	748	1 413	8 783

(a) 1963

# INDUSTRIE

Tableau 57

## VÉHICULES AUTOMOBILES, PRODUCTION ET MONTAGE

Année 1964

1000

	Pays	Voitures particulières et commerciales		Véhicules utilitaires	
		Production	Montage	Production	Montage
1	Allemagne (RF)	2 650,2	—	253,8	—
2	France	1 390,4	—	221,3	—
3	Italie	1 028,9	—	59,6	—
4	Pays-Bas	29,7	31,2	5,7	6,0
5	Belgique	61,0	265,0	(2,1)	15,2
6	Luxembourg	—	—	—	—
<b>1-6</b>	<b>Communauté</b>	<b>5 160 (a)</b>	<b>296,2</b>	<b>542,5</b>	<b>21,2</b>
7	Grèce	—	—	—	—
8	Turquie	—	—	—	—
9	Royaume-Uni	1 867,6	—	464,7	—
10	Norvège	—	—	—	—
11	Suède	160,1	—	23,9	—
12	Danemark	—	—	—	—
13	Suisse	—	21	—	—
14	Autriche	3,3	—	4,4	—
15	Portugal	—	—	—	—
<b>9-15</b>	<b>AELE</b>	<b>2 031,0</b>	<b>21</b>	<b>493,0</b>	<b>—</b>
16	Espagne	119,0	.	60,5	.
17	Finlande	—	—	—	—
18	URSS	185,2	—	417,9	—
19	États-Unis	7 745,5	—	1 562,4	—
20	Canada	558,9	.	110,6	.
<b>21</b>	<b>Monde</b>	<b>15 962</b>	.	<b>4 577</b>	.

(a) Total après élimination des doubles emplois provenant du fait que des voitures fabriquées dans un des pays de la CEE et assemblées dans un autre pays membre ont été comptées dans la production des deux pays; non compris la production de la Belgique.

## NAVIRES MARCHANDS EN CONSTRUCTION ET LANCÉS (a)

1000 tjb

	Pays	En construction fin mars 1965	Lancés en 1964
1	Allemagne (RF)	918	890
2	France	493	510
3	Italie	543	368
4	Pays-Bas	331	226
5	Belgique	149	103
6	Luxembourg	—	—
<b>1-6</b>	<b>Communauté</b>	<b>2 434</b>	<b>2 097</b>
7	Grèce	3	1
8	Turquie	5	2
9	Royaume-Uni	1 517	1 043
10	Norvège	439	409
11	Suède	949	1 021
12	Danemark	255	242
13	Suisse	—	—
14	Autriche	—	—
15	Portugal	10	5
<b>9-15</b>	<b>AELE</b>	<b>3 170</b>	<b>2 720</b>
16	Espagne	490	217
17	Finlande	135	161
18	URSS	—	—
19	États-Unis	368	276
20	Canada	156	108
<b>21</b>	<b>Monde</b> (b)	<b>10 941</b>	<b>10 264</b>

(a) Navires de 100 tonnes brutes et plus, à l'exclusion des navires non munis de machines.

(b) Non compris la Chine populaire, l'URSS et l'Allemagne de l'Est.

**INDUSTRIE .**
**Tableau 59**
**CONSTRUCTION: NOMBRE DE LOGEMENTS ACHEVÉS**
**Année 1964**

	Pays	Logements achevés (1000)	Pièces d'habitation achevées (a) (1000)	Logements achevés par 1000 habitants
1	Allemagne (RF)	623,8	2 651	10,7
2	France	368,8	(1 290)	7,6
3	Italie	446,8	1 687	8,6
4	Pays-Bas	101,7	520	8,4
5	Belgique	(54,9)	(280)	(5,9)
6	Luxembourg	(1,5)	.	(4,6)
<b>1-6</b>	<b>Communauté</b>	<b>(1 598)</b>	.	<b>(8,8)</b>
7	Grèce	67,3(b)(c)	.	7,9
8	Turquie	60,8(b)	.	1,9
9	Royaume-Uni	392,4	.	7,2
10	Norvège	28,3	.	7,6
11	Suède	(87,0)	(300)	(11,3)
12	Danemark	38,9	.	8,2
13	Suisse	.	.	.
14	Autriche	43,0	.	6,0
15	Portugal	.	.	.
<b>9-15</b>	<b>AELE</b>	.	.	.
16	Espagne	256,9	.	8,2
17	Finlande	35,5	.	7,7
18	URSS	2 314 (d)	.	10,2
19	États-Unis	1 591 (e)	.	8,1
20	Canada	151,0	.	7,8

(a) Pièces d'habitation, y compris les cuisines.

(b) Logements autorisés.

(c) 1961.

(d) 1963.

(e) Logements mis en chantier en 1964.

## PRODUCTION DE TABAC

Année 1964

	Pays	Cigares et cigarillos (Mio)	Cigarettes (Mio)	Tabac (1000 t)
1	Allemagne (RF)	4 076	94 270	(9,7)
2	France	715	49 280	17,6
3	Italie	306	58 901	4,5
4	Pays-Bas	1 957	13 391	14,0
5	Belgique	1 430	14 027	7,4
6	Luxembourg	—	(2 500)	0
<b>1-6</b>	<b>Communauté</b>	<b>8 484</b>	<b>(232 900)</b>	<b>(53)</b>
7	Grèce	.	13 317 (a)	.
8	Turquie	.	35 250 (a)	3,3
9	Royaume-Uni	.	115 117 (a)	16,3 (a)
10	Norvège	15 (a)	1 313 (a)	4,5 (a)
11	Suède	12 (a)	7 544 (a)	3,8 (a)
12	Danemark	.	.	.
13	Suisse	680	15 669	1,6
14	Autriche	90	9 978	0,8
15	Portugal	—	6 046 (b)	0,6 (a)
<b>9-15</b>	<b>AELE</b>	.	.	.
16	Espagne	.	27 956 (a)	7,7 (b)
17	Finlande	17 (a)	6 784 (a)	0,6 (a)
18	URSS	.	258 000 (a)	.
19	États-Unis	8 648	535 973	81,1
20	Canada	386 (a)	39 876 (a)	10,2 (a)

(a) 1963.

(b) 1962.

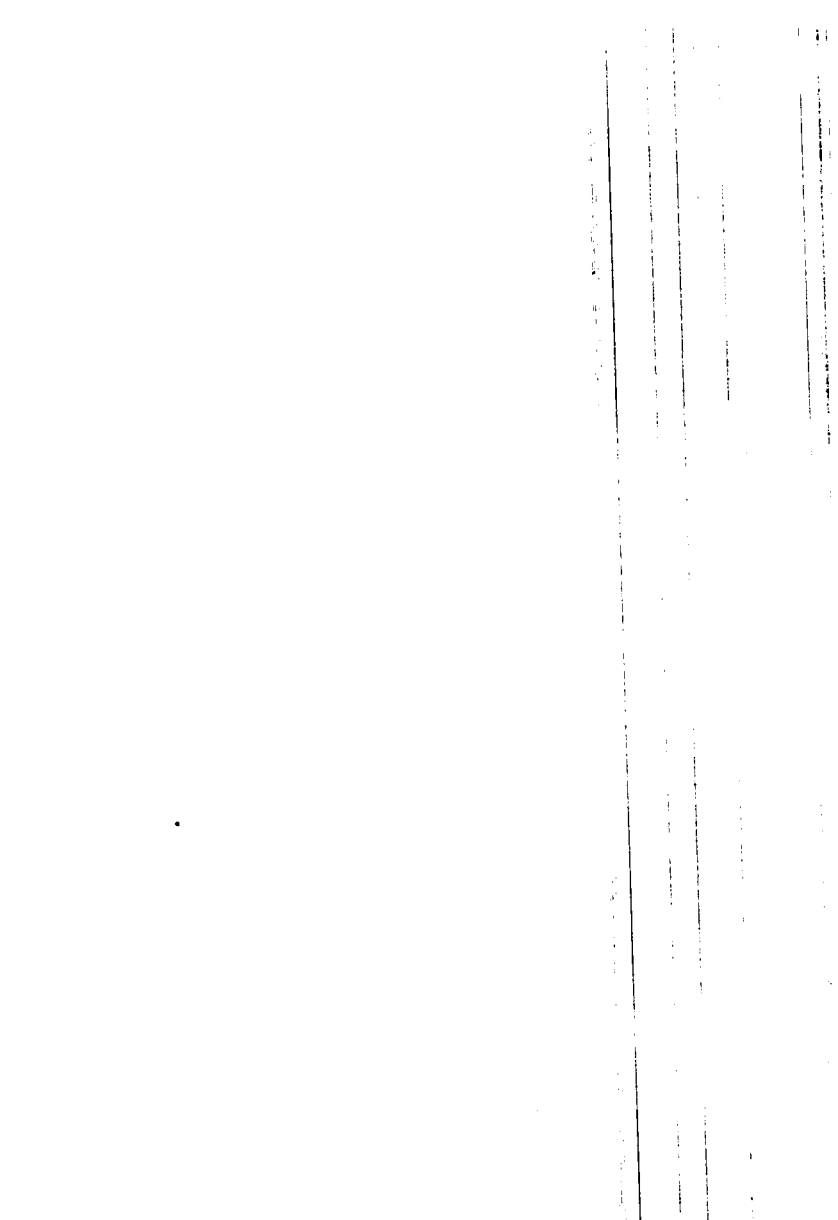



## TRANSPORTS

## TRANSPORTS

Tableau 61

### CHEMINS DE FER (a): LONGUEUR DU RÉSEAU, VOYAGEURS-KILOMÈTRES ET TONNES-KILOMÈTRES

Année 1964

	Pays	Longueur des lignes exploitées (km)	Voyageurs- kilomètres (Mio)	Tonnes- kilomètres (Mio)
1	Allemagne (RF)	30 504	42 081	61 154
2	France	37 790	37 808	65 260
3	Italie	16 213	27 926	14 662
4	Pays-Bas	3 238	7 812	3 885
5	Belgique	4 485	8 065	6 978
6	Luxembourg	365	191	671
<b>1-6</b>	<b>Communauté</b>	<b>92 595</b>	<b>123 883</b>	<b>152 610</b>
7	Grèce	1 745	729 (b)	360 (b)
8	Turquie	8 009	3 816	4 405
9	Royaume-Uni	27 349	31 820 (c)	26 152
10	Norvège	4 308	1 712	1 874
11	Suède	13 001	5 174	11 756
12	Danemark	2 486	3 399	1 550
13	Suisse	2 914	8 507	4 906
14	Autriche	5 953	6 615	7 987 (b)
15	Portugal	3 571	2 258	762
<b>9-15</b>	<b>AELE</b>	<b>59 582</b>	<b>59 485</b>	<b>54 987</b>
16	Espagne	13 407	11 820	7 440
17	Finlande	5 389	2 357 (c)	4 863
18	URSS	128 600 (b)	195 100	1 854 100
19	États-Unis (b)	350 517	29 758	907 622
20	Canada (b) (d)	66 780	3 264	106 992

(a) Chemins de fer principaux, membres de l'UIC.

(b) 1963.

(c) 1962.

(d) Chemins de fer du Canadian National et Canadian Pacific.

## NAVIGATION INTÉRIEURE

Année 1964

	Pays	Longueur des voies navigables utilisées (km) (a)	Bateaux en service (a)		Tonnes- kilo- mètres (Mio)
			Nombre	Capacité de charge (1000 t)	
1	Allemagne (RF)	4 468	7 612	4 995	40 609
2	France	7 658(b)	9 671	3 623	12 469
3	Italie	2 467(b)	2 712	165	
4	Pays-Bas	6 374(b)	20 547	6 141	22 715
5	Belgique	1 530	5 911	2 766	6 107
6	Luxembourg }	37	—	—	—
1-6	<b>Communauté</b>	<b>22 534</b>	<b>46 453</b>	<b>17 690</b>	<b>81 900(c)</b>
7	Grèce	—	—	—	—
8	Turquie	—	—	—	—
9	Royaume-Uni	1 460(d)	.	.	242(d)
10	Norvège	—	—	—	—
11	Suède	642(d)	.	.	.
12	Danemark	—	—	—	—
13	Suisse	21	462	433	37
14	Autriche	358	356	268	995
15	Portugal	—	—	—	—
9-15	<b>AELE</b>				
16	Espagne	—	—	—	—
17	Finlande	6 645(e)	.	.	.
18	URSS	140 700	.	.	124 400
19	États-Unis	.	.	.	.
20	Canada	.	.	.	.

(a) 31.12.1964

(b) Y compris 19 km de lacs pour la France, 403 km de lacs pour l'Italie et 763 km de lacs pour les Pays-Bas.

(c) Sans l'Italie

(d) 1963

(e) 1.1.1960.

# TRANSPORTS

Tableau 63

## AVIATION CIVILE

Année 1964

	Pays	Nombre de compagnies	Nombre d'avions (a)	Voyageurs-km (Mio)	Places disponibles-km (Mio)	Charge-ment %
1	Allemagne (RF)	1	50	3 150	5 573	57
2	France (b)	2	127	6 513	11 981	54
3	Italie	1	54	3 405	6 270	54
4	Pays-Bas	1	40	3 000	5 916	51
5	Belgique	1	52	1 627	3 015	54
6	Luxembourg }	—	—	—	—	—
<b>1-6</b>	<b>Communauté</b>	<b>6</b>	<b>323</b>	<b>17 695</b>	<b>32 755</b>	<b>54</b>
7	Grèce	1	15	438	842	52
8	Turquie	1	160	160	288	56
9	Royaume-Uni	4	184	9 762	16 794	58
10	Norvège	(c)	46	2 964	5 463	54
11	Suède					
12	Danemark					
13	Suisse					
14	Autriche					
15	Portugal	1	8	492	775	64
<b>9-15</b>	<b>AELE</b>	<b>8</b>	<b>280</b>	<b>15 542</b>	<b>27 382</b>	<b>57</b>
16	Espagne	2	66	1 952	3 321	59
17	Finlande	1	24	309	593	51
18	URSS	1		30 900		
19	États-Unis	14	1 148	85 172	140 257	61
20	Canada	4	134	6 194	10 330	60
<b>21</b>	<b>Monde (d)</b>	.	.	<b>170 000</b>	<b>305 000</b>	<b>56</b>

Source: IATA, World Air Transport Statistics.  
Trafic international et intérieur, régulier.

(a) A la fin de l'année.

(c) SAS.

(b) AIR FRANCE, UTA.

(d) Sans URSS et la RP de la Chine.

## TRANSPORTS

Tableau 64

## FLOTTE MARCHANDE (a)

Au 1er juillet 1964

1000 tjb

	Pays	Flotte marchande totale	dont: Pétroliers
1	Allemagne (RF)	5 159	839
2	France	5 116	2 209
3	Italie	5 708	1 982
4	Pays-Bas	5 110	1 638
5	Belgique	796	214
6	Luxembourg	—	—
<b>1-6</b>	<b>Communauté</b>	<b>21 889</b>	<b>6 882</b>
7	Grèce	6 888	1 603
8	Turquie	680	110
9	Royaume-Uni	21 490	8 002
10	Norvège	14 477	7 664
11	Suède	4 308	1 463
12	Danemark	2 431	884
13	Suisse	164	—
14	Autriche	—	—
15	Portugal	702	160
<b>9-15</b>	<b>AELE</b>	<b>43 572</b>	<b>18 173</b>
16	Espagne	2 048	591
17	Finlande	964	295
18	URSS	6 958	1 716
19	États-Unis (b)	22 430	4 505
20	Canada (b)	1 823	163
<b>21</b>	<b>Monde</b>	<b>153 000</b>	<b>50 563</b>

Source: Lloyds register of shipping, 1964. Statistical tables.

(a) A l'exclusion des navires de moins de 100 tjb.

(b) Y compris les navires marchands des Grands Lacs, soit 1212 000 tjb pour le Canada et 2 079 000 tjb pour les États-Unis.

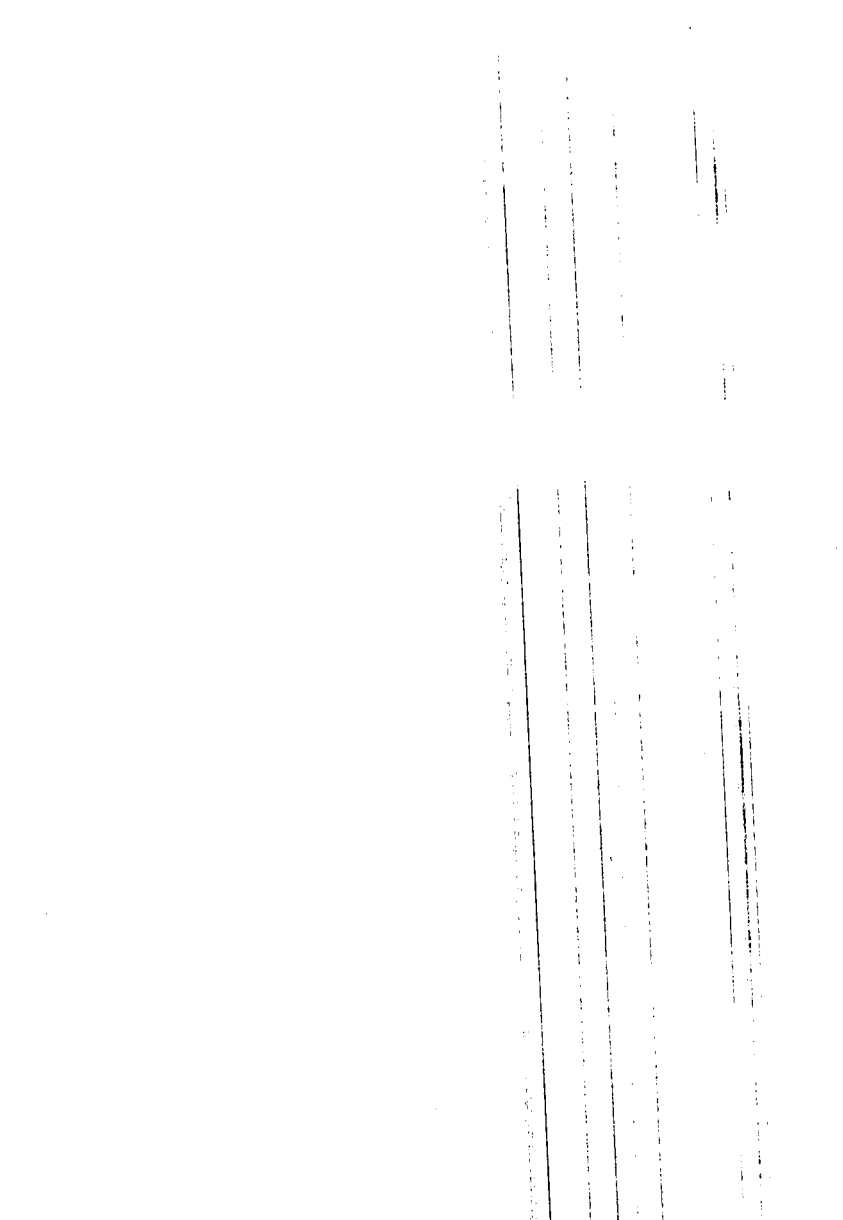

## **COMMERCE EXTÉRIEUR**

**Commerce général pour Royaume-Uni, Norvège (à partir de 1959), Suède (à partir de 1959), Danemark (à partir de 1958) et Canada. Commerce spécial dans les autres cas. Importations fob pour les Etats-Unis et le Canada, importations caf et exportations fob dans les autres cas.**



IMPORTANCE RELATIVE DU COMMERCE EXTÉRIEUR

Année 1964

	Pays	Importations			Exportations			Solde (a) Mio \$
		Mio \$	% du pro- duit national brut	\$ par habi- tant	Mio \$	% du pro- duit national brut	\$ par habi- tant	
1	Allemagne (RF)	14 613	14,1	251	16 213	15,7	278	+ 1 600
2	France	10 067	11,5	208	8 990	10,3	186	- 1 076
3	Italie	7 231	14,6	139	5 956	12,0	114	- 1 275
4	Pays-Bas	7 055	42,0	582	5 808	34,6	479	- 1 247
5	Belgique	5 901	37,1	608	5 580	35,0	575	-
6	Luxembourg							
1-6	<b>Communauté</b>	<b>44 867</b>		<b>248</b>	<b>42 548</b>		<b>235</b>	<b>- 2 320</b>
7	Grèce	885	(18,3)	104	309	(6,4)	36	- 577
8	Turquie	542	7,3	17	411	5,5	13	- 131
9	Royaume-Uni	15 438	16,7	285	12 341	13,4	228	- 3 096
10	Norvège	1 982	31,7	536	1 290	20,6	349	- 692
11	Suède	3 853	22,1	503	3 672	21,0	479	- 181
12	Danemark	2 605	29,2	552	2 082	23,4	441	- 522
13	Suisse	3 616	28,0	603	2 667	20,6	445	- 949
14	Autriche	1 863	22,0	259	1 444	17,1	201	- 419
15	Portugal	761	(23,9)	83	515	(16,2)	57	- 246
9-15	<b>AELE</b>	<b>30 118</b>		<b>326</b>	<b>24 012</b>		<b>260</b>	<b>- 6 106</b>
16	Espagne	2 259	12,8	72	955	5,4	30	- 1 305
17	Finlande	1 505	(23,0)	329	1 291	(19,7)	282	- 214
18	URSS	7 734	.	34	7 681	.	34	- 56
19	États-Unis	18 622	2,9	97	25 987	4,1	135	+ 7 366
20	Canada	6 944	15,9	361	7 699	17,7	400	+ 755
21	<b>Monde (b)</b>	<b>158900</b>			<b>172872</b>			

- (a) Le signe + indique un excédent d'exportations;  
le signe - indique un excédent d'importations.  
(b) Pays du Bloc oriental exclus.

# COMMERCE EXTÉRIEUR

Tableau 66

## ÉVOLUTION DES

	Pays	1957	1958	1959	1960
1	Allemagne (RF)	7 499	7 361	8 477	10 103
2	France	6 122	5 609	5 087	6 279
3	Italie	3 674	3 216	3 369	4 725
4	Pays-Bas	4 105	3 625	3 939	4 531
5	Belgique	3 416	3 136	3 442	3 957
6	Luxembourg }				
<b>1-6</b>	<b>Communauté</b>	<b>24 816</b>	<b>22 946</b>	<b>24 313</b>	<b>29 595</b>
7	Grèce	525	565	567	702
8	Turquie	396	315	442	468
9	Royaume-Uni	11 398	10 488	11 154	12 714
10	Norvège	1 274	1 309	1 321	1 459
11	Suède	2 428	2 366	2 413	2 899
12	Danemark	1 359	1 359	1 595	1 799
13	Suisse	1 966	1 707	1 924	2 245
14	Autriche	1 128	1 074	1 144	1 416
15	Portugal	502	480	474	544
<b>9-15</b>	<b>AELE</b>	<b>20 056</b>	<b>18 784</b>	<b>20 027</b>	<b>23 076</b>
16	Espagne	862	827	795	723
17	Finlande	900	729	835	1 063
18	URSS	3 938	4 350	5 073	5 630
19	États-Unis	13 223	13 208	15 414	15 014
20	Canada	5 868	5 351	5 746	5 663
<b>21</b>	<b>Monde</b>	<b>108 200</b>	<b>101 300</b>	<b>106 300</b>	<b>118 900</b>

**COMMERCE EXTÉRIEUR**
**Tableau 66**
**IMPORTATIONS TOTALES**

Mio \$

1961	1962	1963	1964			Pays
			Mio \$	%		
10 941	12 279	13 019	14 613	9,2	1	Allemagne (RF)
6 678	7 520	8 726	10 067	6,3	2	France
5 223	6 067	7 590	7 231	4,6	3	Italie
5 112	5 347	5 967	7 055	4,4	4	Pays-Bas
4 219	4 555	5 112	5 901	3,7	5	Belgique
					6	Luxembourg
<b>32 173</b>	<b>35 769</b>	<b>40 414</b>	<b>44 867</b>	<b>28,2</b>	<b>1-6</b>	<b>Communauté</b>
714	701	804	885	0,6	7	Grèce
509	622	691	542	0,3	8	Turquie
12 314	12 578	13 497	15 438	9,7	9	Royaume-Uni
1 614	1 654	1 821	1 982	1,2	10	Norvège
2 921	3 114	3 389	3 853	2,4	11	Suède
1 864	2 123	2 120	2 605	1,6	12	Danemark
2 714	3 022	3 255	3 616	2,3	13	Suisse
1 485	1 552	1 675	1 863	1,2	14	Autriche
654	587	651	761	0,5	15	Portugal
<b>23 566</b>	<b>24 628</b>	<b>26 408</b>	<b>30 118</b>	<b>19,0</b>	<b>9-15</b>	<b>AELE</b>
1 092	1 570	1 955	2 259	1,4	16	Espagne
1 151	1 228	1 208	1 505	0,9	17	Finlande
5 828	6 450	7 059	7 737	4,7	18	URSS
14 628	16 240	17 014	18 622	11,7	19	États-Unis
5 696	5 852	6 082	6 944	4,4	20	Canada
<b>124 000</b>	<b>131 200</b>	<b>142 600</b>	<b>158 900</b>	<b>100</b>	<b>21</b>	<b>Monde</b>

# COMMERCE EXTÉRIEUR

Tableau 67

## ÉVOLUTION DES

	Pays	1957	1958	1959	1960
1	Allemagne (RF)	8 575	8 807	9 804	11 415
2	France	5 047	5 121	5 607	6 863
3	Italie	2 550	2 577	2 913	3 648
4	Pays-Bas	3 097	3 217	3 607	4 028
5	Belgique	3 171	3 053	3 295	3 775
6	Luxembourg }				
1-6	<b>Communauté</b>	<b>22 440</b>	<b>22 775</b>	<b>25 226</b>	<b>29 729</b>
7	Grèce	220	232	204	203
8	Turquie	345	264	355	320
9	Royaume-Uni	9 683	9 276	9 691	10 349
10	Norvège	822	743	809	879
11	Suède	2 137	2 088	2 207	2 564
12	Danemark	1 174	1 267	1 375	1 470
13	Suisse	1 562	1 547	1 693	1 892
14	Autriche	979	918	964	1 120
15	Portugal	288	289	290	325
9-15	<b>AELE</b>	<b>16 646</b>	<b>16 128</b>	<b>17 029</b>	<b>18 599</b>
16	Espagne	476	486	503	727
17	Finlande	835	775	835	989
18	URSS	4 382	4 298	5 441	5 563
19	États-Unis	20 682	17 751	17 449	20 358
20	Canada	5 148	5 082	5 362	5 562
21	<b>Monde</b>	<b>111 480</b>	<b>107 510</b>	<b>114 940</b>	<b>127 400</b>

COMMERCE EXTÉRIEUR

Tableau 67

EXPORTATIONS TOTALES

Mio \$

1961	1962	1963	1964			Pays
			Mio \$	%		
12 687	13 264	14 616	16 213	9,4	1	Allemagne (RF)
7 220	7 362	8 083	8 990	5,2	2	France
4 183	4 665	5 055	5 956	3,4	3	Italie
4 307	4 584	4 962	5 808	3,4	4	Pays-Bas
3 924	4 324	4 839	5 580	3,2	5	Belgique
					6	Luxembourg
<b>32 321</b>	<b>34 198</b>	<b>37 555</b>	<b>42 548</b>	<b>24,6</b>	<b>1-6</b>	<b>Communauté</b>
223	249	290	309	0,2	7	Grèce
347	381	368	411	0,2	8	Turquie
10 754	11 059	11 855	12 341	7,1	9	Royaume-Uni
930	973	1 073	1 290	0,7	10	Norvège
2 738	2 923	3 202	3 672	2,1	11	Suède
1 514	1 630	1 870	2 082	1,2	12	Danemark
2 053	2 229	2 430	2 667	1,5	13	Suisse
1 202	1 263	1 325	1 444	0,8	14	Autriche
331	367	417	515	0,3	15	Portugal
<b>19 522</b>	<b>20 444</b>	<b>22 172</b>	<b>24 012</b>	<b>13,9</b>	<b>9-15</b>	<b>AELE</b>
709	734	736	955	0,6	16	Espagne
1 054	1 104	1 149	1 291	0,7	17	Finlande
5 998	7 035	7 272	7 681	4,4	18	URSS
20 629	21 286	22 922	25 987	15,0	19	États-Unis
5 820	5 933	6 473	7 699	4,5	20	Canada
<b>133 090</b>	<b>140 840</b>	<b>153 770</b>	<b>172 872</b>	<b>100</b>	<b>21</b>	<b>Monde</b>

# COMMERCE EXTÉRIEUR

Tableau 68

## ÉVOLUTION DE LA

	Pays	1957	1958	1959	1960
1	Allemagne (RF)	+ 1 076	+ 1 446	+ 1 327	+ 1 312
2	France	- 1 075	- 488	+ 520	+ 584
3	Italie	- 1 124	- 639	- 456	- 1 077
4	Pays-Bas	- 1 008	- 408	- 332	- 503
5	Belgique	- 245	- 83	- 147	- 182
6	Luxembourg }				
1-6	<b>Communauté</b>	- 2 376	- 171	+ 914	+ 134
7	Grèce	- 305	- 333	- 363	- 499
8	Turquie	- 51	- 51	- 87	- 148
9	Royaume-Uni	- 1 715	- 1 212	- 1 463	- 2 365
10	Norvège	- 452	- 566	- 512	- 580
11	Suède	- 291	- 278	- 206	- 335
12	Danemark	- 185	- 92	- 220	- 329
13	Suisse	- 404	- 160	- 231	- 353
14	Autriche	- 149	- 156	- 180	- 296
15	Portugal	- 214	- 191	- 184	- 219
9-15	<b>AELE</b>	- 3 410	- 2 656	- 3 015	- 4 477
16	Espagne	- 386	- 341	- 292	+ 4
17	Finlande	- 65	+ 46	0	- 124
18	URSS	+ 444	- 52	+ 368	- 67
19	États-Unis	+ 7 459	+ 4 543	+ 2 035	+ 5 344
20	Canada	- 720	- 269	- 384	- 101

Le signe + indique un excédent d'exportations.  
Le signe - indique un excédent d'importations.

**COMMERCE EXTÉRIEUR**
**Tableau 68**
**BALANCE COMMERCIALE**

Mio \$

1961	1962	1963	1964		Pays
+ 1 746	+ 984	+ 1 597	+ 1 600	1	Allemagne (RF)
+ 542	- 158	- 643	- 1 076	2	France
- 1 040	- 1 402	- 2 534	- 1 275	3	Italie
- 805	- 763	- 1 005	- 1 247	4	Pays-Bas
- 295	- 232	- 273	- 321	5	Belgique
				6	Luxembourg
+ 148	- 1 571	- 2 859	- 2 320	1-6	Communauté
- 491	- 452	- 514	- 577	7	Grèce
- 162	- 241	- 323	- 131	8	Turquie
- 1 560	- 1 519	- 1 642	- 3 096	9	Royaume-Uni
- 684	- 681	- 748	- 692	10	Norvège
- 183	- 191	- 186	- 181	11	Suède
- 350	- 492	- 250	- 522	12	Danemark
- 661	- 793	- 825	- 949	13	Suisse
- 283	- 289	- 350	- 419	14	Autriche
- 323	- 220	- 234	- 246	15	Portugal
- 4 044	- 4 184	- 4 236	- 6 106	9-15	AELE
- 383	- 836	- 1 212	- 1 305	16	Espagne
- 97	- 124	- 59	- 214	17	Finlande
+ 170	+ 585	+ 214	- 56	18	URSS
+ 6 001	+ 5 046	+ 5 908	+ 7 366	19	États-Unis
+ 124	+ 81	+ 392	+ 755	20	Canada

# COMMERCE EXTÉRIEUR

Tableau 69

## ÉVOLUTION DES IMPORTATIONS EN

	Pays	1957	1958	1959	1960
1	Allemagne (RF)	1 763	1 896	2 461	3 024
2	France	1 308	1 227	1 362	1 848
3	Italie	785	687	898	1 309
4	Pays-Bas	1 689	1 518	1 750	2 076
5	Belgique	1 487	1 462	1 621	1 894
6	Luxembourg }				
1-6	<b>Communauté</b>	<b>7 032</b>	<b>6 790</b>	<b>8 091</b>	<b>10 150</b>
7	Grèce	214	241	215	236
8	Turquie	112	102	157	166
9	Royaume-Uni	1 375	1 492	1 567	1 853
10	Norvège	398	463	461	480
11	Suède	956	989	997	1 154
12	Danemark	492	484	586	693
13	Suisse	1 128	1 003	1 159	1 370
14	Autriche	586	583	654	800
15	Portugal	186	188	185	208
9-15	<b>AELE</b>	<b>5 121</b>	<b>5 202</b>	<b>5 611</b>	<b>6 560</b>
16	Espagne	184	197	177	182
17	Finlande	216	214	264	367
18	URSS	206	222	296	463
19	États-Unis	1 547	1 657	2 401	2 258
20	Canada	247	253	304	302
21	<b>Monde</b>	<b>22 440</b>	<b>22 775</b>	<b>25 227</b>	<b>29 729</b>



COMMERCE EXTÉRIEUR

Tableau 69

PROVENANCE DES PAYS DE LA CEE (Métropoles)

Mio \$

1961	1962	1963	1964		Pays
3 427	3 995	4 342	5 098	1	Allemagne (RF)
2 102	2 523	3 126	3 762	2	France
1 540	1 891	2 503	2 365	3	Italie
2 514	2 683	3 082	3 671	4	Pays-Bas
2 135	2 324	2 684	3 146	5	Belgique
				6	Luxembourg
<b>11 718</b>	<b>13 416</b>	<b>15 737</b>	<b>18 041</b>	<b>1-6</b>	<b>Communauté</b>
272	304	320	375	7	Grèce
166	204	197	156	8	Turquie
1 897	1 984	2 154	2 563	9	Royaume-Uni
521	517	543	573	10	Norvège
1 167	1 269	1 318	1 440	11	Suède
735	802	761	922	12	Danemark
1 695	1 907	2 084	2 243	13	Suisse
884	919	977	1 096	14	Autriche
249	215	226	252	15	Portugal
<b>7 147</b>	<b>7 613</b>	<b>8 063</b>	<b>9 089</b>	<b>9-15</b>	<b>AELE</b>
285	467	657	812	16	Espagne
403	413	362	448	17	Finlande
459	537	424	418	18	URSS
2 223	2 439	2 515	2 843	19	États-Unis
314	319	317	376	20	Canada
<b>32 321</b>	<b>34 198</b>	<b>37 555</b>	<b>42 548</b>	<b>21</b>	<b>Monde</b>

# COMMERCE EXTÉRIEUR

Tableau 70

## ÉVOLUTION DES IMPORTATIONS EN Pourcentages dans les importations

	Pays	1957	1958	1959	1960
1	Allemagne (RF)	23,5	25,8	29,0	29,9
2	France	21,4	21,9	26,8	29,4
3	Italie	21,4	21,4	26,7	27,7
4	Pays-Bas	41,1	41,9	44,4	45,8
5	Belgique	43,5	46,6	47,1	47,9
6	Luxembourg }				
1-6	<b>Communauté</b>	<b>28,3</b>	<b>29,6</b>	<b>33,3</b>	<b>34,3</b>
7	Grèce	40,8	42,7	37,9	33,6
8	Turquie	28,3	32,4	35,5	35,5
9	Royaume-Uni	12,1	14,2	14,0	14,6
10	Norvège	31,9	35,4	35,0	33,0
11	Suède	39,4	41,8	41,3	39,8
12	Danemark	31,2	35,6	36,7	38,5
13	Suisse	57,4	58,8	60,2	61,0
14	Autriche	52,0	54,3	57,2	56,5
15	Portugal	37,1	39,2	39,0	38,2
9-15	<b>AELE</b>	<b>25,5</b>	<b>27,7</b>	<b>28,0</b>	<b>28,4</b>
16	Espagne	21,3	23,8	22,3	25,2
17	Finlande	24,0	29,4	31,6	34,5
18	URSS	5,2	5,1	5,8	8,2
19	États-Unis	11,7	12,5	15,6	15,0
20	Canada	4,2	4,7	5,3	5,3

# COMMERCE EXTÉRIEUR

Tableau 70

## PROVENANCE DES PAYS DE LA CEE (Métropoles)

totales de chaque pays

1961	1962	1963	1964		Pays
31,3	32,5	33,4	34,9	1	Allemagne (RF)
31,5	33,6	35,8	37,4	2	France
29,5	31,2	33,0	32,7	3	Italie
49,2	50,2	51,6	52,0	4	Pays-Bas
50,6	51,0	52,5	53,3	5	Belgique
				6	Luxembourg
<b>36,4</b>	<b>37,5</b>	<b>38,9</b>	<b>40,2</b>	<b>1-6</b>	<b>Communauté</b>
38,1	43,4	39,8	42,3	7	Grèce
32,6	32,8	28,5	28,7	8	Turquie
15,4	15,8	16,0	16,6	9	Royaume-Uni
32,3	31,2	29,8	28,8	10	Norvège
40,0	40,8	38,9	37,4	11	Suède
39,4	37,8	35,9	35,4	12	Danemark
62,5	63,1	64,0	62,0	13	Suisse
59,6	59,2	58,3	58,8	14	Autriche
38,1	36,6	34,7	33,1	15	Portugal
<b>30,3</b>	<b>30,9</b>	<b>30,5</b>	<b>30,2</b>	<b>9-15</b>	<b>AELE</b>
26,1	29,7	33,6	35,9	16	Espagne
35,0	33,6	30,0	29,7	17	Finlande
7,9	8,3	6,0	5,4	18	URSS
15,2	15,0	14,8	15,2	19	États-Unis
5,5	5,5	5,2	5,4	20	Canada

# COMMERCE EXTÉRIEUR

Tableau 71

## ÉVOLUTION DES EXPORTATIONS À

	Pays	1957	1958	1959	1960
1	Allemagne (RF)	2 503	2 406	2 730	3 369
2	France	1 267	1 136	1 523	2 042
3	Italie	636	608	802	1 078
4	Pays-Bas	1 288	1 337	1 597	1 849
5	Belgique	1 461	1 377	1 524	1 908
6	Luxembourg }				
<b>1-6</b>	<b>Communauté</b>	<b>7 154</b>	<b>6 864</b>	<b>8 176</b>	<b>10 246</b>
7	Grèce	97	98	81	67
8	Turquie	108	90	140	107
9	Royaume-Uni	1 417	1 286	1 422	1 588
10	Norvège	232	202	210	226
11	Suède	705	647	683	811
12	Danemark	366	395	436	434
13	Suisse	601	606	675	782
14	Autriche	483	456	473	563
15	Portugal	64	71	66	71
<b>9-15</b>	<b>AELE</b>	<b>3 868</b>	<b>3 663</b>	<b>3 965</b>	<b>4 475</b>
16	Espagne	142	137	140	280
17	Finlande	197	207	218	278
18	URSS	229	271	349	373
19	États-Unis	3 198	2 428	2 395	3 403
20	Canada	425	438	333	456
<b>21</b>	<b>Monde</b>	<b>24 816</b>	<b>22 946</b>	<b>24 313</b>	<b>29 595</b>

**COMMERCE EXTÉRIEUR**

Tableau 71

**DESTINATION DES PAYS DE LA CEE (Métropoles)**

Mio \$

1961	1962	1963	1964		Pays
4 026	4 512	5 452	5 910	1	Allemagne (RF)
2 420	2 712	3 091	3 487	2	France
1 308	1 624	1 793	2 266	3	Italie
2 051	2 256	2 647	3 233	4	Pays-Bas
2 089	2 458	2 942	3 494	5	Belgique
				6	Luxembourg
<b>11 893</b>	<b>13 563</b>	<b>15 926</b>	<b>18 390</b>	<b>1-6</b>	<b>Communauté</b>
68	89	95	116	7	Grèce
128	154	140	138	8	Turquie
1 866	2 188	2 500	2 539	9	Royaume-Uni
231	262	289	338	10	Norvège
903	962	1 026	1 162	11	Suède
440	463	539	584	12	Danemark
851	936	1 028	1 079	13	Suisse
596	632	662	687	14	Autriche
72	85	91	106	15	Portugal
<b>4 959</b>	<b>5 528</b>	<b>6 135</b>	<b>6 495</b>	<b>9-15</b>	<b>AELE</b>
267	279	279	373	16	Espagne
326	316	342	395	17	Finlande
409	439	464	473	18	URSS
3 505	3 584	3 887	4 430	19	États-Unis
489	431	452	524	20	Canada
<b>32 173</b>	<b>35 769</b>	<b>40 414</b>	<b>44 867</b>	<b>21</b>	<b>Monde</b>

## COMMERCE EXTÉRIEUR

Tableau 72

### ÉVOLUTION DES EXPORTATIONS À DESTINATION DES PAYS DE LA CEE (Métropoles)

Pourcentages dans les exportations totales de chaque pays

	Pays	1957	1958	1959	1960	1961	1962	1963	1964
1	Allemagne (RF)	29,2	27,3	27,8	29,5	31,7	34,0	37,3	36,5
2	France	25,1	22,2	27,2	29,8	33,5	36,8	38,2	38,8
3	Italie	24,9	23,6	27,2	29,6	31,3	34,8	35,5	38,0
4	Pays-Bas	41,6	41,6	44,3	45,9	47,6	49,2	53,3	55,7
5	Belgique	46,1	45,1	46,3	50,5	53,2	56,8	60,8	62,6
6	Luxembourg								
1-6	<b>Communauté</b>	<b>31,9</b>	<b>30,1</b>	<b>32,4</b>	<b>34,5</b>	<b>36,8</b>	<b>39,7</b>	<b>42,4</b>	<b>43,2</b>
7	Grèce	52,5	47,9	44,1	33,0	30,5	35,7	32,8	37,5
8	Turquie	31,3	34,1	39,4	33,4	36,9	40,4	38,0	33,5
9	Royaume-Uni	14,6	13,9	14,8	15,3	17,4	19,3	21,1	20,6
10	Norvège	28,2	27,2	26,0	25,7	24,8	26,9	26,9	26,2
11	Suède	33,0	31,0	31,0	31,6	33,0	32,9	32,0	31,6
12	Danemark	31,2	31,2	31,7	29,5	29,1	28,4	28,8	28,1
13	Suisse	38,5	39,2	39,9	41,3	41,5	42,0	42,3	40,5
14	Autriche	49,3	49,7	49,1	50,3	49,6	50,0	50,0	47,5
15	Portugal	22,2	24,6	22,8	21,8	21,8	23,2	21,8	20,7
9-15	<b>AELE</b>	<b>23,2</b>	<b>22,7</b>	<b>23,3</b>	<b>24,1</b>	<b>25,4</b>	<b>27,0</b>	<b>27,7</b>	<b>27,0</b>
16	Espagne	29,8	28,2	27,8	38,5	37,7	38,0	37,9	38,9
17	Finlande	23,6	26,7	26,1	28,0	30,9	28,6	29,8	30,6
18	URSS	5,2	6,3	6,4	6,7	6,8	6,2	6,4	6,2
19	États-Unis	15,3	13,6	13,6	16,8	17,0	16,8	17,0	17,2
20	Canada	8,3	8,6	6,2	8,3	8,4	7,3	7,0	6,8
21	<b>Monde</b>	<b>22,3</b>	<b>21,3</b>	<b>21,2</b>	<b>23,2</b>	<b>24,2</b>	<b>25,4</b>	<b>26,3</b>	<b>26,0</b>

COMMERCE EXTÉRIEUR

Tableau 73

IMPORTATIONS TOTALES VENTILÉES SELON LEUR ORIGINE

Année 1964

Mio \$

	Pays importateurs	Importations totales	dont en provenance de:				
			Communauté	AELE	Etats-Unis	Reste du monde	
1	Allemagne (RF)	14 613	5 098	2 647	2 016	4 852	dont: AOM 250
2	France	10 067	3 762	1 164	1 136	4 005	AOM 1 370
3	Italie	7 231	2 365	1 033	980	2 853	AOM 119
4	Pays-Bas	7 055	3 671	968	775	1 641	AOM 80
5	Belgique	5 901	3 146	775	523	1 457	AOM 237
6	Luxembourg }						
1-6	<b>Communauté</b>	<b>44 867</b>	<b>18 041</b>	<b>6 588</b>	<b>5 430</b>	<b>14 808</b>	<b>AOM 2 054</b>
7	Grèce	885	375	173	101	237	
8	Turquie	542	156	90	156	140	
9	Royaume-Uni	15 438	2 563	1 742	1 793	9 339	Commonwealth 4 933
10	Norvège	1 982	573	802	148	459	
11	Suède	3 853	1 440	1 156	387	870	
12	Danemark	2 605	922	868	227	588	
13	Suisse	3 616	2 243	530	315	529	
14	Autriche	1 863	1 096	268	96	403	
15	Portugal	761	252	163	80	267	TOM portug. 112
9-15	<b>AELE</b>	<b>30 118</b>	<b>9 089</b>	<b>5 528</b>	<b>3 046</b>	<b>12 456</b>	
16	Espagne	2 259	812	415	352	680	Europe orient. 4 450
17	Finlande	1 505	448	483	78	497	
18	URSS	7 737	418	319	163	6 837	
19	États-Unis	18 622	2 843	1 958		13 821	
20	Canada	6 944	376	660	4 791	1 116	
21	<b>Monde (a)</b>	<b>158 900</b>					

(a) Pays du Bloc oriental exclus.

# COMMERCE EXTÉRIEUR

Tableau 74

## IMPORTATIONS TOTALES VENTILÉES SELON LEUR ORIGINE

Année 1964

%

	Pays importateurs	Importations totales	dont en provenance de:					
			Communauté	AELE	Etats-Unis	Reste du monde		
1	Allemagne (RF)	100	34,9	18,1	13,8	33,2	dont:	
2	France	100	37,4	11,6	11,3	39,8	AOM	1,7
3	Italie	100	32,7	14,3	13,6	39,5	AOM	13,6
4	Pays-Bas	100	52,0	13,7	11,0	23,3	AOM	1,6
5	Belgique	100	53,3	13,1	8,9	24,7	AOM	1,1
6	Luxembourg }						AOM	4,0
1-6	<b>Communauté</b>	<b>100</b>	<b>40,2</b>	<b>14,7</b>	<b>12,1</b>	<b>33,0</b>	AOM	<b>4,6</b>
7	Grèce	100	42,3	19,5	11,4	26,7		
8	Turquie	100	28,7	16,7	28,8	25,8		
9	Royaume-Uni	100	16,6	11,3	11,6	60,5	Commonwealth	32,0
10	Norvège	100	28,8	40,5	7,5	23,2		
11	Suède	100	37,4	30,0	10,0	22,6		
12	Danemark	100	35,4	33,3	8,7	22,6		
13	Suisse	100	62,0	14,7	8,7	14,6		
14	Autriche	100	58,8	14,4	5,2	21,7		
15	Portugal	100	33,1	21,4	10,5	35,1		
9-15	<b>AELE</b>	<b>100</b>	<b>30,2</b>	<b>18,4</b>	<b>10,1</b>	<b>41,4</b>	TOM	14,7
16	Espagne	100	35,9	18,4	15,6	30,1	Europe orient.	57,5
17	Finlande	100	29,7	32,1	5,2	33,0		
18	URSS	100	5,4	4,1	2,1	88,4		
19	États-Unis	100	15,2	10,5		74,2		
20	Canada	100	5,4	9,5	69,0	16,1		



COMMERCE EXTÉRIEUR

Tableau 75

EXPORTATIONS TOTALES VENTILÉES  
SELON LEUR DESTINATION

Année 1964

Mio \$

	Pays exportateurs	Exportations totales	dont à destination de:				
			Communauté	AELE	Etats-Unis	Reste du monde	
1	Allemagne (RF)	16 213	5 910	4 418	1 197	4 688	dont: AOM 113
2	France	8 990	3 487	1 496	470	3 537	AOM 1 304
3	Italie	5 956	2 266	1 087	507	2 096	AOM 67
4	Pays-Bas	5 808	3 233	1 128	224	1 223	AOM 74
5	Belgique	5 580	3 494	703	450	933	AOM 94
6	Luxembourg }						
1-6	<b>Communauté</b>	<b>42 548</b>	<b>18 390</b>	<b>8 832</b>	<b>2 849</b>	<b>12 477</b>	<b>AOM 1 652</b>
7	Grèce	309	116	41	45	107	
8	Turquie	411	138	97	73	103	
9	Royaume-Uni	12 341	2 539	1 597	1 073	7 132	Commonwealth 3 352
10	Norvège	1 290	338	556	120	276	
11	Suède	3 672	1 162	1 347	200	963	
12	Danemark	2 082	584	936	131	431	
13	Suisse	2 667	1 079	486	244	858	
14	Autriche	1 444	687	266	58	434	
15	Portugal	515	106	129	54	226	
9-15	<b>AELE</b>	<b>24 012</b>	<b>6 495</b>	<b>5 317</b>	<b>1 880</b>	<b>10 320</b>	
16	Espagne	955	373	240	96	245	Europe orient. 4 498
17	Finlande	1 291	395	442	74	380	
18	URSS	7 681	473	388	21	6 799	
19	États-Unis	26 086	4 482	2 466	4 129	19 138	
20	Canada	7 699	525	1 259		1 786	
21	<b>Monde</b>	<b>172 872</b>					

# COMMERCE EXTÉRIEUR

Tableau 76

## EXPORTATIONS TOTALES VENTILÉES SELON LEUR DESTINATION

Année 1964

%

	Pays exportateurs	Exportations totales	dont à destination de:				
			Communauté	AELE	Etats-Unis	Reste du monde	
1	Allemagne (RF)	100	36,5	27,2	7,4	28,9	
2	France	100	38,8	16,6	5,2	39,3	dont: AOM 0,7
3	Italie	100	38,0	18,3	8,5	35,2	AOM 14,5
4	Pays-Bas	100	55,7	19,4	3,9	21,1	AOM 1,1
5	Belgique	100	62,6	12,6	8,1	16,7	AOM 1,3
6	Luxembourg }						AOM 1,7
1-6	Communauté	100	43,2	20,8	6,7	29,3	AOM 3,9
7	Grèce	100	37,5	13,2	14,5	34,8	
8	Turquie	100	33,5	23,6	17,8	25,1	
9	Royaume-Uni	100	20,6	12,9	8,7	57,8	Commonwealth 27,2
10	Norvège	100	26,2	43,1	9,3	21,4	
11	Suède	100	31,6	36,7	5,4	26,2	
12	Danemark	100	28,1	45,0	6,3	20,7	
13	Suisse	100	40,5	18,2	9,2	32,2	
14	Autriche	100	47,5	18,4	4,0	30,0	
15	Portugal	100	20,7	25,1	10,5	43,9	TOM portug. 25,4
9-15	AELE	100	27,0	22,1	7,8	43,0	
16	Espagne	100	38,9	25,2	10,1	25,6	Europe orient. 58,6
17	Finlande	100	30,6	34,2	5,8	29,4	
18	URSS	100	6,2	5,0	0,3	88,5	
19	États-Unis	100	17,2	9,5		73,4	
20	Canada	100	6,8	16,4	53,6	23,2	

## ÉCHANGES INTRA-COMMUNAUTAIRES (a)

Mio \$

Origine	Année	Destination					
		CEE	Alle- magne (RF)	France	Italie	Pays- Bas	Belg. - Lux.
CEE	1958	6 790	1 896	1 227	687	1 518	1 462
	1964	18 041	5 098	3 762	2 365	3 671	3 146
Allemagne (RF)	1958	2 282		653	386	706	538
	1964	5 908		1 845	1 179	1 712	1 172
France	1958	1 182	562		155	101	364
	1964	3 532	1 567		714	377	873
Italie	1958	668	404	132		64	67
	1964	2 200	1 117	635		224	224
Pays-Bas	1958	1 311	595	142	82		493
	1964	2 973	1 337	498	261		877
Belgique-Luxembourg	1958	1 347	335	301	64	647	
	1964	3 428	1 076	785	211	1 357	

(a) Évaluations faites sur la base des importations.

# COMMERCE EXTÉRIEUR

Tableau 78

## STRUCTURE DES IMPORTATIONS PAR CLASSES DE PRODUITS (a)

Année 1964

Mio \$

	Pays importateurs	Importations totales	Produits alimentaires, boissons et tabacs (Sect. 0 + 1)	Combustibles minéraux, lubrifiants et produits connexes (Sect. 3)	Matières brutes, huiles et graisses (Sect. 2 + 4)	Machines et matériel de transport (Sect. 7)	Autres produits (Sect. 5 + 6 + 8 + 9)
1	Allemagne (RF)	14 613	3 003	1 342	2 847	1 747	5 674
2	France	10 067	1 782	1 524	1 778	1 978	3 005
3	Italie	7 231	1 355	1 018	1 558	1 354	1 946
4	Pays-Bas	7 055	954	776	894	1 737	2 694
5	Belgique	5 901	717	582	1 019	1 404	2 179
6	Luxembourg }						
1-6	<b>Communauté</b>	<b>44 867</b>	<b>7 811</b>	<b>5 242</b>	<b>8 096</b>	<b>8 219</b>	<b>15 499</b>
7	Grèce	885	126	62	89	312	296
8	Turquie	542	9	67	62	223	181
9	Royaume-Uni	15 438	4 965	1 638	3 134	1 526	4 175
10	Norvège	1 982	198	168	218	714	684
11	Suède	3 853	473	485	285	1 093	1 517
12	Danemark	2 605	345	297	255	652	1 056
13	Suisse	3 616	567	232	282	905	1 630
14	Autriche	1 863	232	164	218	555	694
15	Portugal	761	97	71	154	190	249
9-15	<b>AELE</b>	<b>30 118</b>	<b>6 877</b>	<b>3 055</b>	<b>4 546</b>	<b>5 635</b>	<b>10 005</b>
16	Espagne	2 259	363	286	328	649	633
17	Finlande	1 505	175	159	124	522	525
18	URSS	7 737	1 615	183	865	2 664	2 410
19	États-Unis	18 622	3 981	1 996	2 957	2 201	7 487
20	Canada	6 944	719	510	618	2 572	2 525
21	<b>Monde</b>	<b>158 900</b>					

(a) Selon la Classification Statistique et Tarifaire pour le Commerce International (CST).

STRUCTURE DES IMPORTATIONS  
PAR CLASSES DE PRODUITS (a)

Année 1964

%

	Pays importateurs	Importations totales	Produits alimentaires boissons et tabacs (Sect. 0 + 1)	Combustibles minéraux lubrifiants et produits connexes (Sect. 3)	Matières brutes, huiles et graisses (Sect. 2 + 4)	Machines et matériel de transport (Sect. 7)	Autres produits (Sect. 5 + 6 + 8 + 9)
1	Allemagne (RF)	100	20,6	9,2	19,5	12,0	38,8
2	France	100	17,7	15,1	17,7	19,6	29,9
3	Italie	100	18,7	14,1	21,5	18,7	26,9
4	Pays-Bas	100	13,5	11,0	12,7	24,6	38,2
5	Belgique	100	12,2	9,9	17,3	23,8	36,9
6	Luxembourg }						
1-6	<b>Communauté</b>	<b>100</b>	<b>17,4</b>	<b>11,7</b>	<b>18,0</b>	<b>18,3</b>	<b>34,5</b>
7	Grèce	100	14,2	7,0	10,1	35,3	33,4
8	Turquie	100	1,7	12,4	11,4	41,1	33,4
9	Royaume-Uni	100	32,2	10,6	20,3	9,9	27,0
10	Norvège	100	10,0	8,5	11,0	36,0	34,5
11	Suède	100	12,3	12,6	7,4	28,4	39,4
12	Danemark	100	13,2	11,4	9,8	25,0	40,5
13	Suisse	100	15,7	6,4	7,8	25,0	45,1
14	Autriche	100	12,5	8,8	11,7	29,8	37,3
15	Portugal	100	12,7	9,3	20,2	25,0	32,7
9-15	<b>AELE</b>	<b>100</b>	<b>22,8</b>	<b>10,1</b>	<b>15,1</b>	<b>18,7</b>	<b>33,2</b>
16	Espagne	100	16,1	12,7	14,5	28,7	28,0
17	Finlande	100	11,6	10,6	8,2	34,7	34,9
18	URSS	100	20,9	2,4	11,2	34,4	31,1
19	États-Unis	100	21,4	10,7	15,9	11,8	40,2
20	Canada	100	10,4	7,4	8,9	37,0	35,4

(a) Selon la Classification Statistique et Tarifaire pour le Commerce International (CST).

**COMMERCE EXTÉRIEUR**
**Tableau 80**
**STRUCTURE DES EXPORTATIONS  
PAR CLASSES DE PRODUITS (a)**

Année 1964

Mio \$

	Pays exportateurs	Exportations totales	Produits alimentaires, boissons et tabacs (Sect. 0 + 1)	Combustibles minéraux, lubrifiants et produits connexes (Sect. 3)	Matières brutes, huiles et graisses (Sect. 2 + 4)	Machines et matériel de transport (Sect. 7)	Autres produits (Sect. 5 + 6 + 8 + 9)
1	Allemagne (RF)	16 213	348	782	482	7 531	7 070
2	France	8 990	1 436	308	718	2 302	4 226
3	Italie	5 956	705	301	241	1 846	2 863
4	Pays-Bas	5 808	1 388	530	505	1 341	2 044
5	Belgique	5 580	327	220	384	1 037	3 612
6	Luxembourg }						
1-6	<b>Communauté</b>	<b>42 548</b>	<b>4 203</b>	<b>2 140</b>	<b>2 330</b>	<b>14 058</b>	<b>19 817</b>
7	Grèce	309	201	1	72	6	29
8	Turquie	411	243	9	138	.	21
9	Royaume-Uni	12 341	871	392	571	5 211	5 296
10	Norvège	1 290	178	35	217	188	672
11	Suède	3 672	103	20	1 035	1 254	1 260
12	Danemark	2 082	1 029	18	165	430	440
13	Suisse	2 667	142	3	63	796	1 663
14	Autriche	1 444	65	43	199	295	842
15	Portugal	515	117	9	66	17	306
9-15	<b>AELE</b>	<b>24 012</b>	<b>2 505</b>	<b>520</b>	<b>2 316</b>	<b>8 191</b>	<b>10 479</b>
16	Espagne	955	447	48	133	83	244
17	Finlande	1 291	54	1	523	129	584
18	URSS	7 681	514	1 380	1 395	1 630	2 762
19	États-Unis	25 987	4 537	911	3 385	9 350	7 804
20	Canada	7 699	1 697	381	2 133	945	2 543
21	<b>Monde</b>	<b>172 872</b>					

(a) Selon la Classification Statistique et Tarifaire pour le Commerce International (CST).

STRUCTURE DES EXPORTATIONS  
PAR CLASSES DE PRODUITS (a)

Année 1964

%

	Pays exportateurs	Exportations totales	Produits alimentaires, boissons et tabacs (Sect. 0 + 1)	Combustibles minéraux, lubrifiants et produits connexes (Sect. 3)	Matières brutes, huiles et graisses (Sect. 2 + 4)	Machines et matériel de transport (Sect. 7)	Autres produits (Sect. 5 + 6 + 8 + 9)
1	Allemagne (RF)	100	2,1	4,8	3,0	46,5	43,6
2	France	100	16,0	3,4	8,0	25,6	47,0
3	Italie	100	11,8	5,1	4,0	31,0	48,1
4	Pays-Bas	100	23,9	9,1	8,7	23,1	35,2
5	Belgique	100	5,9	3,9	6,9	18,6	64,7
6	Luxembourg }						
1-6	Communauté	100	9,9	5,0	5,5	33,0	46,6
7	Grèce	100	65,0	0,3	23,3	1,9	9,4
8	Turquie	100	59,1	2,2	33,6	.	5,1
9	Royaume-Uni	100	7,1	3,2	4,6	42,2	42,9
10	Norvège	100	13,8	2,7	16,8	14,6	52,1
11	Suède	100	2,8	0,5	28,2	34,2	34,3
12	Danemark	100	49,4	0,9	7,9	20,7	21,1
13	Suisse	100	5,3	0,1	2,4	29,8	62,4
14	Autriche	100	4,5	3,0	13,8	20,4	58,3
15	Portugal	100	22,7	1,7	12,8	3,3	59,4
9-15	AELE	100	10,4	2,2	9,6	34,1	43,7
16	Espagne	100	46,8	5,0	13,9	8,7	25,5
17	Finlande	100	4,2	0,1	40,5	10,0	45,2
18	URSS	100	6,7	18,0	18,2	21,2	36,0
19	États-Unis	100	17,5	3,5	13,0	36,0	30,0
20	Canada	100	22,0	4,9	27,7	12,3	33,0

(a) Selon la Classification Statistique et Tarifaire pour le Commerce International (CST).

# COMMERCE EXTÉRIEUR

Tableau 82

## PART DE LA CEE DANS LES IMPORTATIONS DES PRINCIPAUX PAYS TIERS

% des importations totales de chaque pays

Pays	%	Pays	%
Royaume-Uni	16,6	Madagascar	80,6
Irlande	15,2	Réunion	73,4
Norvège	28,8	Rhodésie du Sud	9,5
Suède	37,4	Rép. d'Afrique du Sud	20,1
Finlande	29,7	États-Unis	15,2
Danemark	35,4	Canada	5,4
Suisse	62,0	Mexique	13,5
Autriche	58,8	Guatemala	16,9
Portugal	33,1	Salvador	19,1
Espagne	35,9	Guadeloupe	81,1
Malte	26,8	Martinique	80,0
Yougoslavie	28,3	Trinidad et Tobago	3,7
Grèce	42,3	Aruba	1,7
Turquie	28,7	Curaçao	5,8
URSS	5,4	Colombie	18,4
Zone monétaire du Deutsch- mark-Est	3,3	Venezuela	18,9
Pologne	9,0	Pérou	21,4
Tchécoslovaquie	6,5	Brésil	16,7
Hongrie	12,9	Chili	20,3
Roumanie	17,0	Uruguay	21,7
Bulgarie (1962)	6,0	Argentine	28,2
Maroc	51,8	Liban	27,6
Algérie (1962)	82,7	Syrie	26,7
Tunisie	58,2	Irak	18,6
Libye	39,6	Iran	33,9
Égypte	21,1	Israël	29,1
Soudan	20,5	Pakistan	17,4
Sénégal	70,1	Union Indienne, Sikkim	13,9
Côte d'Ivoire	72,9	Thaïlande	15,8
Ghana	23,0	Vietnam Sud	12,3
Nigéria	23,2	Malaisie, Fédération de	11,2
Cameroun	73,3	Singapour	8,5
Gabon	71,4	Indonésie	14,5
Congo (Brazzaville)	75,3	Philippines	11,0
Congo (Léopoldville)	41,9	Corée du Sud	9,1
Angola	17,5	Japon	5,6
Ethiopie	39,2	Formose (Taiwan)	5,8
Kenya	18,7	Hong-Kong	8,4
Ouganda	21,6	Australie	11,1
Tanganyika	17,1	Nouvelle-Zélande	6,5
		Nouvelle-Calédonie	61,8

Gras: 1963.  
Maigre: 1964.



**PART DE LA CEE DANS LES EXPORTATIONS  
DES PRINCIPAUX PAYS TIERS**

*% des exportations totales de chaque pays*

Pays	%	Pays	%
Royaume-Uni	20,6	Madagascar	60,4
Irlande	10,6	Réunion	93,7
Norvège	26,2	Rhodésie du Sud	10,2
Suède	31,6	Rép. d'Afrique du Sud	18,7
Finlande	30,6	États-Unis	17,2
Danemark	28,1	Canada	6,8
Suisse	40,5	Mexique	4,0
Autriche	47,5	Guatemala	28,4
Portugal	20,6	Salvador	30,0
Espagne	38,9	Guadeloupe	83,4
Malte	14,2	Martinique	89,4
Yougoslavie	27,5	Trinidad et Tobago	14,8
Grèce	37,5	Aruba	8,5
Turquie	33,5	Curaçao	13,0
URSS	6,2	Colombie	22,3
Zone monétaire du Deutsch- mark-Est	2,9	Venezuela	9,2
Pologne	9,9	Pérou	32,9
Tchécoslovaquie	7,5	Brésil	26,1
Hongrie	11,5	Chili	28,1
Roumanie	14,4	Uruguay	40,3
Bulgarie (1962)	7,8	Argentine	43,6
Maroc	62,5	Liban	14,8
Algérie (1962)	93,4	Syrie	13,9
Tunisie	65,2	Irak	44,9
Libye	63,0	Iran	19,4
Égypte	15,4	Israël	27,6
Soudan	36,8	Pakistan	15,5
Sénégal	83,6	Union Indienne, Sikkim	7,2
Côte d'Ivoire	60,0	Thaïlande	13,3
Ghana	29,3	Vietnam Sud	52,6
Nigéria	35,8	Malaisie, Fédération de	17,0
Cameroun	83,6	Singapour	9,2
Gabon	66,6	Indonésie	9,8
Congo (Brazzaville)	61,9	Philippines	17,4
Congo (Léopoldville)	30,1	Corée du Sud	6,1
Angola	28,0	Japon	5,5
Ethiopie	16,6	Formose (Taïwan)	6,5
Kenya	22,7	Hong-Kong	8,4
Ouganda	17,1	Australie	14,3
Tanganyika	21,6	Nouvelle-Zélande	17,0
		Nouvelle-Calédonie	45,0

Gras: 1963.  
Maigre: 1964.

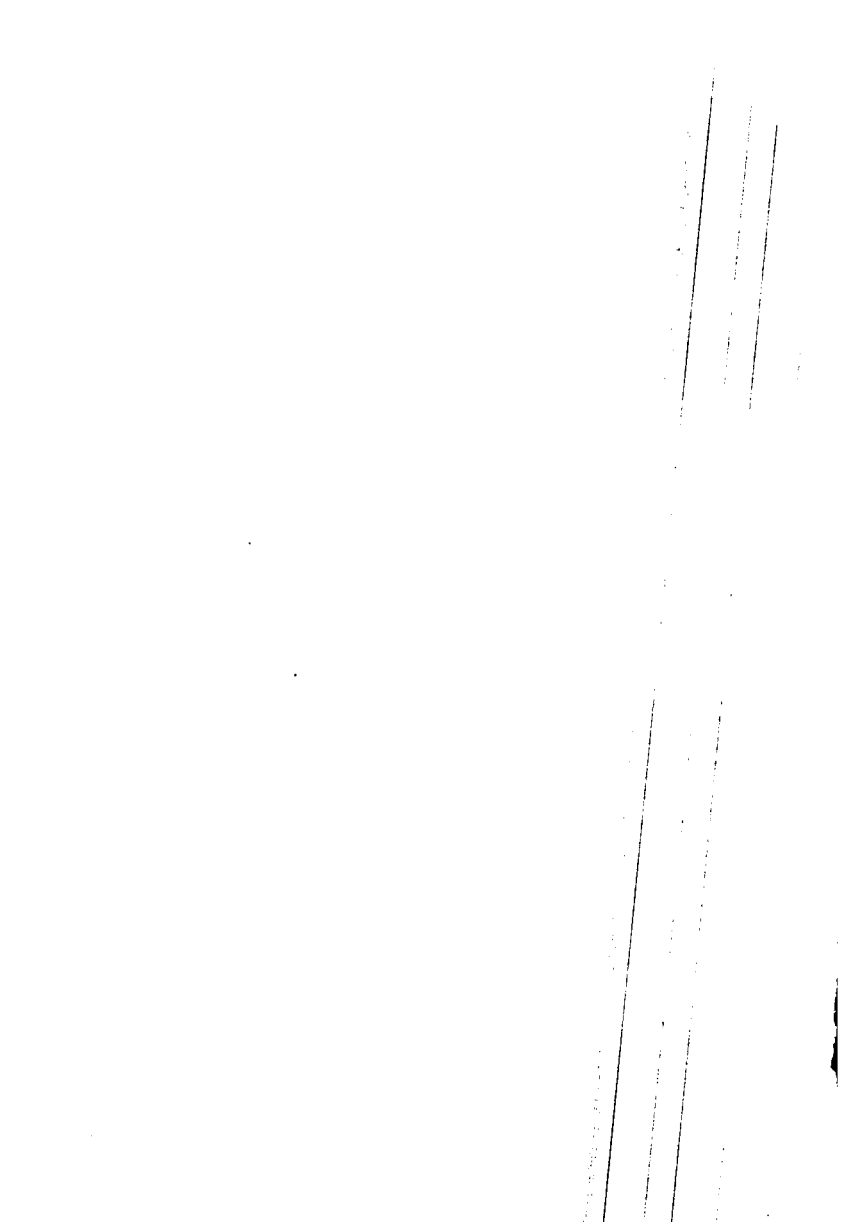

**STATISTIQUES SOCIALES**  
**(Salaires - Sécurité Sociale - Accidents du travail)**

# STATISTIQUES SOCIALES

Tableau 84

## PRESTATIONS DE SÉCURITÉ SOCIALE PAR HABITANT

Moyennes annuelles en unités monétaires nationales

	Pays	Unité monétaire	1958	1959	1960	1961	1962	1963
<b>Population totale</b>								
1	Allemagne (RF)	DM	605,1	629,9	679,9	739,3	800,4	862,3
2	France	Ffr	609,7	657,4	715,3	801,4	916,8	1 055,4
3	Italie	Lit	34 119	38 265	42 141	46 076	53 893	64 922
4	Pays-Bas	Fl	336,5	349,4	387,2	408,7	452,6	554,2
5	Belgique	Fb	6 705	7 355	7 574	8 001	8 744	9 419
6	Luxembourg	Flbg	8 884	9 410	9 860	10 213	10 590	11 391
<b>Population de 15 à 64 ans</b>								
1	Allemagne (RF)	DM	882,4	920,9	999,8	1 099,6	1 198,4	1 297,9
2	France	Ffr	973,0	1 055,0	1 153,9	1 295,7	1 478,8	1 695,7
3	Italie	Lit	50 415	56 699	62 346	68 279	79 459	97 165
4	Pays-Bas	Fl	550,4	572,0	635,3	665,5	732,6	893,8
5	Belgique	Fb	10 282	11 343	11 741	12 473	13 687	14 764
6	Luxembourg	Flbg	.	.	.	.	.	.

**LES DÉPENSES DE LA SÉCURITÉ SOCIALE EXPRIMÉES EN %  
DU PRODUIT NATIONAL BRUT AUX PRIX DU MARCHÉ**

	Pays	1958	1959	1960	1961	1962	1963
1	Allemagne (RF)	14,1	13,6	13,5	13,5	13,6	14,0
2	France	11,9	11,9	11,7	12,4	12,9	13,7
3	Italie	10,6	11,1	11,2	11,2	11,7	12,7
4	Pays-Bas	11,2	10,9	11,0	11,1	11,7	13,4
5	Belgique	12,3	13,2	13,0	13,0	13,2	13,4
6	Luxembourg	13,3	13,6	13,1	13,2	13,7	.

# STATISTIQUES SOCIALES

Tableau 86

## MONTANT HORAIRE DES DÉPENSES EN AFFÉRENTES DANS LES

### Industries

- Enquête 1961** Préparation et mise en conserve de viande  
Préparation et mise en conserve de poissons  
Bonneterie  
Confection  
Transformation du papier: fabrication d'articles en pâte, etc . . . .  
Imprimerie  
Tannerie-mégisserie  
Transformation des matières plastiques  
Matériaux de construction en terre cuite  
Production et première transformation des métaux non ferreux  
Fabrication des ouvrages en métaux  
Construction de machines et tracteurs agricoles  
Construction et réparation d'avions
- Enquête 1962** Industrie du sucre  
Brasseries et malteries  
Filature et tissage de la laine  
Filature et tissage du coton  
Fabrication des fibres synthétiques  
Fabrication des pâtes à papier, du papier, et du carton  
Industrie chimique  
Fabrication de produits pharmaceutiques  
Industrie du caoutchouc  
Cimenteries  
Poterie, porcelaine et faïencerie  
Fabrication des machines-outils  
Industrie électro-technique  
Construction navale et réparation de navires  
Fabrication d'automobiles et de camions
- Enquête 1963** Fabrication de chocolat, de confiserie et de biscuits  
Fabrication de conserves de fruits et de légumes  
Fabrication de pâtes alimentaires  
Fabrication de chaussures  
Fabrication du contre-plaqué  
Fabrication des meubles en bois  
Fabrication du verre creux et du verre plat  
Mécanique de précision et optique

SALAIRES ET EN CHARGES PATRONALES  
INDUSTRIES DE LA CEE: OUVRIERS

Moyennes en monnaies nationales et en Fb (a)

Allemagne (RF)		France		Italie		Pays-Bas		Belgique	Luxembourg
DM	Fb	Ffr	Fb	Lit	Fb	Fl	Fb	Fb	Fb
3,49	43,29	4,13	41,92	419,70	33,70	2,73	37,52	37,17	—
3,12	38,76	2,80	28,41	285,00	22,89	2,43	33,32	28,25	—
3,16	39,26	3,49	35,50	354,40	28,46	2,01	27,66	29,14	—
3,03	3, .	3,05	30,97	351,00	28,19	1,73	23,77	26,46	23,79
3,32	41,26	3,90	39,59	412,10	33,09	2,51	34,46	42,48	—
4,27	52,96	6,30	63,97	619,70	49,76	3,24	44,48	43,68	53,69
3,68	45,64	4,00	40,60	436,90	35,08	2,71	37,23	37,90	—
3,29	40,79	4,16	42,27	381,70	30,65	2,41	33,13	35,86	—
3,90	48,38	3,54	35,93	368,70	29,61	2,79	38,28	45,90	—
4,36	54,15	5,24	53,21	546,90	43,92	3,42	47,04	55,35	—
4,03	49,98	4,29	43,59	445,10	35,74	3,03	41,58	44,89	54,13
4,03	49,96	4,74	48,11	464,30	37,29	3,09	42,43	43,57	—
4,00	49,61	5,67	57,65	543,10	43,61	—	—	51,34	—
4,23	52,66	4,74	48,15	551,90	44,26	3,36	46,38	51,48	—
4,85	60,43	4,53	45,97	561,40	45,02	3,43	47,37	44,85	51,87
3,80	47,29	4,01	40,73	506,10	40,59	2,86	39,44	37,45	—
3,76	46,85	3,77	38,26	474,00	38,01	3,02	41,77	38,56	—
5,07	63,15	6,44	65,40	606,70	48,65	3,93	54,20	50,01	—
4,58	57,02	5,15	52,26	581,20	46,61	3,62	50,06	50,15	—
5,33	66,40	6,06	61,47	625,50	50,17	4,06	56,11	54,00	—
4,12	51,31	5,19	52,68	546,20	43,81	3,11	42,97	36,55	—
4,75	59,12	5,06	51,35	726,20	58,24	3,45	47,59	47,69	—
5,03	62,68	5,95	60,41	591,90	47,47	—	—	67,31	—
3,88	48,33	3,93	39,92	509,10	40,83	2,91	40,17	40,21	—
5,11	63,61	5,63	57,15	671,10	53,82	3,85	53,15	57,49	—
4,46	55,55	4,93	50,00	579,50	46,47	3,38	46,64	49,66	—
5,01	62,34	5,61	56,93	649,80	52,12	3,95	54,57	66,96	—
5,77	71,82	6,75	68,49	795,10	63,77	—	—	—	—
3,61	45,14	4,20	42,79	601,20	48,21	2,78	38,55	39,33	—
3,38	42,27	3,54	36,09	429,40	34,44	3,31	45,79	41,66	—
4,25	53,12	4,57	46,48	537,80	43,12	3,16	43,79	40,57	—
4,06	50,85	3,85	39,18	498,50	39,98	2,76	38,27	41,14	—
4,45	55,63	4,65	47,37	458,20	36,75	3,62	50,21	45,92	—
4,58	57,35	4,45	45,34	516,70	41,43	3,13	43,41	46,04	—
4,93	61,70	6,04	61,51	662,90	53,17	3,73	51,67	51,51	—
4,52	56,56	5,37	54,66	686,30	55,04	3,49	48,37	50,59	—

(a) La conversion en Fb a été faite sur la base des taux de change officiels annuels moyens.

# STATISTIQUES SOCIALES

Tableau 87

## MONTANT HORAIRE DES DÉPENSES EN SALAIRES ET EN CHARGES PATRONALES AFFÉRENTES

1956 - 1963

Moyennes en monnaies nationales et en Fb (a)

Année	Allemagne (RF) (b)		France		Italie		Pays-Bas		Belgique	Luxembourg
	DM	Fb	Ffr (c)	Fb	Lit	Fb	Fl	Fb	Fb	Fb
<b>Mines de houille (Ensemble des ouvriers du fond et du jour)</b>										
1956	4,01	47,72	437,56	62,09	436,34	34,73	3,70	48,51	47,55	—
1957	4,45	53,24	503,13	67,12	455,98	36,52	4,24	55,84	56,91	—
1958	4,87	57,94	565,37	66,94	506,16	40,44	4,46	58,69	59,06	—
1959	5,13	61,35	605,72	61,72	504,61	40,62	4,45	58,98	58,25	—
1960	5,42	64,88	6,56	66,81	559,08	44,89	4,78	63,25	59,75	—
1961	5,99	74,36	7,36	74,73	607,58	48,79	5,18	71,25	61,95	—
1962	6,57	81,74	8,05	81,69	671,14	53,83	5,69	78,62	67,55	—
1963	7,29	91,18	9,26	94,25	846,00	67,85	6,14	85,10	76,17	—
<b>Mines de fer (d) (Ensemble des ouvriers du fond et du jour)</b>										
1956	3,14	37,44	572,18	81,19	383,03	30,49	—	—	—	76,49
1957	3,50	41,91	632,23	84,34	398,63	31,93	—	—	—	82,42
1958	3,76	44,75	721,12	85,38	424,45	33,91	—	—	—	84,69
1959	3,87	46,30	754,06	76,84	443,03	35,67	—	—	—	84,69
1960	4,32	51,64	8,13	82,65	499,09	40,07	—	—	—	88,60
1961	4,87	60,38	9,02	91,61	514,49	41,31	—	—	—	93,24
1962	5,23	65,14	9,92	100,69	628,54	50,41	—	—	—	93,91
1963	5,90	73,83	11,34	115,46	861,92	69,13	—	—	—	98,83
<b>Sidérurgie (ouvriers)</b>										
1956	3,80	45,25	335,27	47,57	492,18	39,18	3,13	41,04	49,14	57,41
1957	4,23	50,57	362,52	48,36	502,74	40,27	3,42	45,05	54,09	64,08
1958	4,44	52,88	420,23	49,75	537,83	42,97	3,59	47,31	54,61	65,88
1959	4,69	56,10	448,36	45,69	563,41	45,35	3,62	47,96	56,25	65,65
1960	5,07	60,65	4,89	49,78	610,07	48,99	4,12	54,49	60,83	70,31
1961	5,49	68,13	5,46	55,49	651,21	52,29	5,08	69,76	62,93	73,72
1962	6,03	75,11	5,91	59,95	758,78	60,85	5,31	73,36	66,57	74,71
1963	6,34	79,27	6,39	65,00	893,83	71,68	5,70	78,97	72,47	80,96

- (a) La conversion en Fb a été effectuée sur la base des taux de change officiels annuels moyens.  
 (b) A partir de 1960 y compris la Sarre.  
 (c) Jusqu'à 1959, anciens Ffr.  
 (d) Pour la France le bassin de l'Est.



**REVENUS RÉELS DANS LES MINES DE HOUILLE**  
 Évolution du revenu net annuel moyen par ouvrier inscrit,  
 logé par la mine  
 1954 = 100

Ensemble des ouvriers (a)

	1956	1957	1958	1959	1960	1961	1962	1963
<b>FOND.</b>								
<b>Marié, sans enfant</b>								
Allemagne (RF) (b)	123,8	129,9	127,3	122,9	128,2	133,8	136,6	143,6
France	111,2	119,9	119,3	122,7	123,5	127,7	130,2	128,2
Italie (Sulcis)	103,0	104,5	96,7	111,1	116,5	118,8	122,1	127,7
Pays-Bas	111,6	109,5	114,1	112,4	115,3	117,7	119,0	123,5
Belgique	107,8	118,3	114,3	99,1	102,2	106,6	117,8	124,1
<b>Marié, 2 enfants</b>								
Allemagne (RF) (b)	123,0	129,8	127,9	123,0	129,5	139,4	143,8	150,1
France	108,0	113,9	112,4	114,1	114,7	117,9	120,3	118,6
Italie (Sulcis)	102,3	103,5	96,7	109,6	114,0	116,0	118,5	122,4
Pays-Bas	111,0	108,7	112,8	111,2	114,8	118,3	119,2	124,4
Belgique	105,7	116,7	114,0	100,6	103,8	108,2	118,6	124,2
<b>JOUR</b>								
<b>Marié, sans enfants</b>								
Allemagne (RF) (b)	109,5	115,4	116,2	115,6	120,8	126,4	127,4	131,1
France	116,8	124,8	123,7	126,2	128,4	135,7	138,1	139,7
Italie (Sulcis)	111,3	111,6	95,4	110,7	112,5	121,4	123,3	130,3
Pays-Bas	114,3	112,3	115,7	111,8	120,8	127,6	131,8	134,8
Belgique	105,6	114,0	109,5	94,8	99,3	103,9	116,3	124,0
<b>Marié, 2 enfants</b>								
Allemagne (RF) (b)	109,6	113,8	113,6	113,0	119,8	130,2	132,5	137,1
France	111,5	116,4	113,9	115,2	116,7	122,1	124,3	125,3
Italie (Sulcis)	109,3	109,4	95,6	109,2	110,4	118,0	119,3	124,2
Pays-Bas	112,8	111,2	115,0	111,3	120,2	127,9	131,1	135,3
Belgique	103,6	112,5	109,4	97,1	101,5	105,4	116,6	123,6

(a) Y compris les ouvriers de moins de 18 ans.

(b) A partir de 1960, y compris la Sarre.

# STATISTIQUES SOCIALES

Tableau 89

## REVENU NET ANNUEL MOYEN PAR OUVRIER INDUSTRIES

### Industries

- Enquête 1961** Préparation et mise en conserve de viande  
Préparation et mise en conserve de poissons  
Bonneterie  
Confection  
Transformation du papier: fabrication d'articles en pâte, etc. . . .  
Imprimerie  
Tannerie-mégisserie  
Transformation des matières plastiques  
Matériaux de construction en terre cuite  
Production et première transformation des métaux non ferreux  
Fabrication des ouvrages en métaux  
Construction de machines et tracteurs agricoles  
Construction et réparation d'avions
- Enquête 1962** Brasseries et malteries  
Filature et tissage de la laine  
Filature et tissage du coton  
Fabrication des fibres synthétiques  
Fabrication des pâtes à papier, du papier et du carton  
Industrie chimique  
Fabrication de produits pharmaceutiques  
Industrie du caoutchouc  
Cimenteries  
Poterie, porcelaine et faïencerie  
Fabrication des machines-outils  
Industrie électro-technique  
Construction navale et réparation de navires  
Fabrication d'automobiles et de camions
- Enquête 1963** Fabrication de chocolat, de confiserie et de biscuits  
Fabrication de conserves de fruits et de légumes  
Fabrication de pâtes alimentaires  
Fabrication de chaussures  
Fabrication du contre-plaqué  
Fabrication des meubles en bois  
Fabrication du verre creux et du verre plat  
Mécanique de précision et optique

INSCRIT, MARIÉ, DE SEXE MASCULIN, DANS LES  
DE LA CEE

Moyennes en 1000 Fb (a)

Allemagne (RF)		France		Italie		Pays-Bas		Belgique		Luxembourg	
sans enfant	2 enfants	sans enfant	2 enfants	sans enfant	2 enfants	sans enfant	2 enfants	sans enfant	2 enfants	sans enfant	2 enfants
65,6	71,4	72,9	87,0	48,2	56,8	61,0	70,6	60,8	74,9	—	—
66,3	72,3	55,7	69,3	37,1	45,6	68,4	78,3	58,9	72,9	—	—
66,5	72,7	56,7	70,9	47,7	56,3	64,0	73,8	59,3	76,4	—	—
64,5	71,3	60,8	74,8	40,8	49,3	56,6	66,1	55,6	69,6	74,1	89,3
66,0	72,2	68,5	82,5	52,0	60,6	61,2	70,8	70,9	85,2	—	—
79,6	86,1	104,1	120,9	78,8	87,4	69,7	79,7	73,4	88,0	88,8	104,7
64,5	69,9	62,4	76,3	51,0	59,5	61,8	71,5	58,9	73,0	—	—
62,3	67,5	70,0	84,0	47,1	55,7	61,0	70,6	60,8	74,9	—	—
67,8	74,4	60,9	74,7	40,8	49,3	65,1	74,8	70,5	84,8	—	—
69,6	76,7	79,8	93,8	58,4	67,0	71,0	81,1	76,6	91,4	—	—
69,3	76,0	71,4	85,9	50,0	58,5	63,5	73,2	65,0	79,2	79,3	95,3
64,9	70,9	70,2	84,1	50,2	58,8	63,6	73,4	66,6	80,7	—	—
62,6	68,2	93,4	108,2	59,4	67,9	—	—	74,2	88,8	—	—
76,9	84,0	74,8	89,5	67,1	75,7	75,6	85,6	69,2	83,9	84,1	100,2
61,6	66,9	60,2	74,9	52,0	60,6	66,8	76,6	60,5	75,0	—	—
59,7	64,5	55,3	69,6	52,0	60,6	65,2	74,9	58,8	73,3	—	—
74,7	82,6	—	—	62,6	71,2	73,2	83,2	76,2	91,4	—	—
75,0	82,4	80,7	95,1	64,7	73,3	75,0	85,0	78,7	94,0	—	—
79,4	88,0	91,3	106,0	61,3	69,9	80,1	90,3	81,5	97,0	—	—
67,0	74,8	85,8	100,7	62,4	71,0	71,2	81,1	69,2	83,9	—	—
73,7	81,1	77,2	91,8	74,2	82,8	72,2	82,1	74,5	89,6	—	—
77,9	85,6	92,5	107,2	59,2	67,9	—	—	94,4	109,9	—	—
66,5	73,3	65,4	79,8	54,0	62,6	64,0	73,7	67,5	82,2	—	—
76,0	83,3	89,4	104,1	65,8	74,4	67,1	76,9	81,0	96,4	—	—
65,6	72,6	82,3	97,1	61,6	69,7	67,8	77,7	79,3	94,7	—	—
73,4	80,7	83,4	98,2	64,1	72,7	75,9	86,0	97,1	112,7	—	—
77,4	84,8	98,0	114,0	74,6	83,2	—	—	—	—	—	—
72,9	80,1	75,0	89,9	62,3	71,1	70,1	80,7	70,6	85,8	—	—
70,3	77,4	59,0	73,7	41,2	49,9	71,7	82,3	70,6	85,9	—	—
73,2	82,0	78,4	93,5	50,9	59,7	77,5	88,4	68,4	83,6	—	—
65,7	72,1	58,8	73,5	41,3	50,0	64,8	75,2	63,4	78,4	—	—
70,1	77,2	73,0	87,8	46,4	55,1	74,7	85,5	71,7	87,0	—	—
71,2	78,3	69,7	84,3	45,5	54,2	66,9	77,4	67,5	82,7	—	—
74,5	81,7	89,5	104,4	59,7	68,5	76,4	87,4	75,4	90,8	—	—
69,5	77,0	89,5	104,7	65,8	74,6	67,6	78,2	80,2	95,7	—	—

(a) La conversion en Fb a été faite sur la base des taux d'équivalence de pouvoir d'achat à la consommation.

# STATISTIQUES SOCIALES

Tableau 90

## REVENUS RÉELS DANS LES MINES DE FER

Évolution du revenu net annuel moyen par ouvrier inscrit,  
non logé par la mine  
1954 = 100

		1956	1957	1958	1959	1960	1961	1962	1963
<b>FOND</b>									
<b>Marié, sans enfant</b>									
Allemagne (RF)	(a)	129,8	139,0	136,6	136,0	144,5	152,5	148,0	151,7
France	(b)	117,1	120,6	117,5	117,0	121,6	122,6	121,3	108,7
Italie		88,0	89,4	88,6	95,0	101,2	102,1	113,6	129,2
Luxembourg		105,2	103,6	106,9	107,1	108,0	113,2	113,4	116,5
<b>Marié, 2 enfants</b>									
Allemagne (RF)	(a)	129,8	140,4	137,6	137,2	147,5	159,8	156,7	154,7
France	(b)	115,5	118,5	114,3	113,5	117,7	118,4	117,7	106,7
Italie		89,6	90,4	90,0	96,1	101,1	102,1	111,5	123,6
Luxembourg		104,9	103,4	106,3	106,3	107,1	112,0	112,0	114,8
<b>JOUR</b>									
<b>Marié, sans enfant</b>									
Allemagne (RF)	(a)	119,2	125,5	126,2	124,4	138,7	148,1	141,9	148,2
France	(b)	134,6	139,7	134,1	135,0	141,0	141,2	138,3	127,3
Italie		102,0	105,9	106,9	110,2	110,9	114,5	128,4	144,9
Luxembourg		109,7	115,2	117,6	115,8	120,3	127,4	125,8	126,6
<b>Marié, 2 enfants</b>									
Allemagne (RF)	(a)	120,8	126,3	126,0	124,6	141,9	156,1	150,8	159,0
France	(b)	126,9	130,5	125,1	123,4	128,1	128,9	127,1	118,5
Italie		101,5	104,4	105,4	109,0	109,2	112,4	123,5	135,7
Luxembourg		108,7	113,7	114,5	115,1	118,7	124,7	123,1	123,2

(a) Bassin de Basse-Saxe.

(b) Bassin de l'Est.

**REVENUS RÉELS DANS LA SIDÉRURGIE**  
**Évolution du revenu net annuel moyen par ouvrier inscrit,**  
**non logé par l'entreprise**  
**1954 = 100**

		1956	1957	1958	1959	1960	1961	1962	1963
<b>Marié, sans enfant</b>									
Allemagne (RF)	(a)	109,8	113,6	110,1	113,9	122,7	127,6	129,0	129,1
France	(b)	121,4	123,0	122,1	124,2	134,9	140,3	139,9	140,7
Italie		107,3	107,4	103,7	109,4	116,0	119,1	120,0	125,6
Pays-Bas		115,3	112,6	112,2	113,9	123,1	136,7	139,7	144,4
Belgique		110,8	109,9	112,3	114,4	119,1	118,2	127,4	132,5
Luxembourg		113,0	116,1	116,9	118,5	123,0	128,0	127,0	130,5
<b>Marié, 2 enfants</b>									
Allemagne (RF)	(a)	109,5	114,5	113,8	117,2	125,2	129,6	131,5	131,2
France	(b)	115,5	115,6	113,1	114,2	122,1	126,2	126,4	126,9
Italie		106,1	106,0	102,7	107,9	113,3	116,2	116,5	120,3
Pays-Bas		114,1	112,3	112,0	113,6	123,8	136,8	139,0	144,0
Belgique		109,6	110,6	113,5	115,4	120,2	119,7	127,6	132,7
Luxembourg		111,7	114,5	115,1	116,6	120,3	126,0	124,0	126,8

(a) Bassin de Rhénanie du Nord-Westphalie.

(b) Bassin de l'Est.

# STATISTIQUES SOCIALES

Tableau 92

## REVENU NET ANNUEL MOYEN PAR OUVRIER PRÉSENT (a)

Année 1963

1000 Fb

	Alle- magne (RF)	France	Italie	Pays- Bas	Belgi- que	Luxem- bourg
<b>Mines de houille (logé par la mine)</b>						
<b>FOND</b>			(b)			
Marié, sans enfant	93,1	99,1	84,0	104,7	112,2	—
Marié, 2 enfants	103,5	116,2	92,6	116,7	128,9	—
<b>JOUR</b>						
Marié, sans enfant	69,6	80,3	69,5	75,9	86,1	—
Marié, 2 enfants	77,9	96,3	78,1	86,9	101,8	—
<b>Sidérurgie (non logé par l'entreprise)</b>						
	(c)	(d)				
Marié, sans enfant	90,2	74,7	83,6	95,0	109,0	117,6
Marié, 2 enfants	98,5	113,2	91,7	107,3	125,8	135,4
<b>Mines de fer (non logé par la mine)</b>						
<b>FOND</b>	(e)	(d)				
Marié, sans enfant	83,0	114,1	95,3	—	—	138,7
Marié, 2 enfants	89,3	135,1	104,2	—	—	157,9
<b>JOUR</b>						
Marié, sans enfant	66,5	87,0	77,3	—	—	108,7
Marié, 2 enfants	75,1	106,2	86,2	—	—	126,1

- (a) Indemnités de chômage non comprises.  
 (b) Sulcis.  
 (c) Bassin de Rhénanie du Nord-Westphalie.  
 (d) Bassin de l'Est.  
 (e) Bassin de Basse-Saxe.

**LES ACCIDENTS DU TRAVAIL DANS  
L'INDUSTRIE SIDÉRURGIQUE**

Les taux de fréquence (a)

	Année	Alle- magne (RF)	France	Italie	Pays- Bas	Belgi- que	Luxem- bourg	Com- mu- nauté
I des accidents mortels	1960	0,18	0,22	0,15	.	0,20	0,05	0,19
	1961	0,12	0,20	0,15	0,05	0,19	0,17	0,16
	1962	0,20	0,20	0,20	0,32	0,19	0,23	0,20
	1963	0,16	0,14	0,15	0,11	0,23	0,10	0,16
	1964	0,15	0,15	0,10	0,05	0,17	0,46	0,16
II des accidents non mortels (incapacité: d'au moins 1 jour)	1960	108	74	104	.	128	121	98
	1961	102	73	112	63	122	117	96
	1962	95	73	110	69	110	107	92
	1963	89	72	112	61	107	111	89
	1964	97	71	107	70	114	112	93
III des accidents non mortels (incapacité: de plus de 3 jours)	1960	95	71	78	.	100	115	86
	1961	92	71	82	54	95	110	84
	1962	85	70	80	57	84	100	80
	1963	79	70	88	53	82	103	78
	1964	85	69	84	61	87	102	81

(a) Le taux de fréquence est égal au nombre d'accidents par million d'heures travaillées.

# STATISTIQUES SOCIALES

Tableau 94

## LES ACCIDENTS DU TRAVAIL DANS L'INDUSTRIE SIDÉRURGIQUE

Le nombre de jours calendrier perdus (accidents non mortels)

	Année	Alle- magne (RF)	France	Italie	Pays- Bas	Belgi- que	Luxem- bourg	Com- mu- nauté
<b>Nombre de jours calendrier perdus par ouvrier inscrit</b>	1960	3,9	2,8	3,6	.	3,4	5,3	3,5
	1961	3,8	2,9	4,0	1,8	3,2	5,0	3,5
	1962	3,5	2,9	3,9	1,9	3,0	4,3	3,4
	1963	3,3	2,9	4,3	1,9	2,9	4,6	3,3
	1964	3,6	2,8	3,9	1,8	3,0	4,9	3,4
<b>Nombre de jours calendrier perdus par accident</b>	1960	18,1	16,6	16,1	.	12,9	20,6	16,9
	1961	18,8	17,1	16,4	14,7	13,2	20,4	17,4
	1962	19,6	18,0	17,0	14,6	13,1	19,8	17,9
	1963	19,8	18,2	17,6	16,4	12,8	20,4	18,1
	1964	19,1	18,1	18,1	14,3	12,6	21,4	17,9



## **NIVEAU DE VIE**

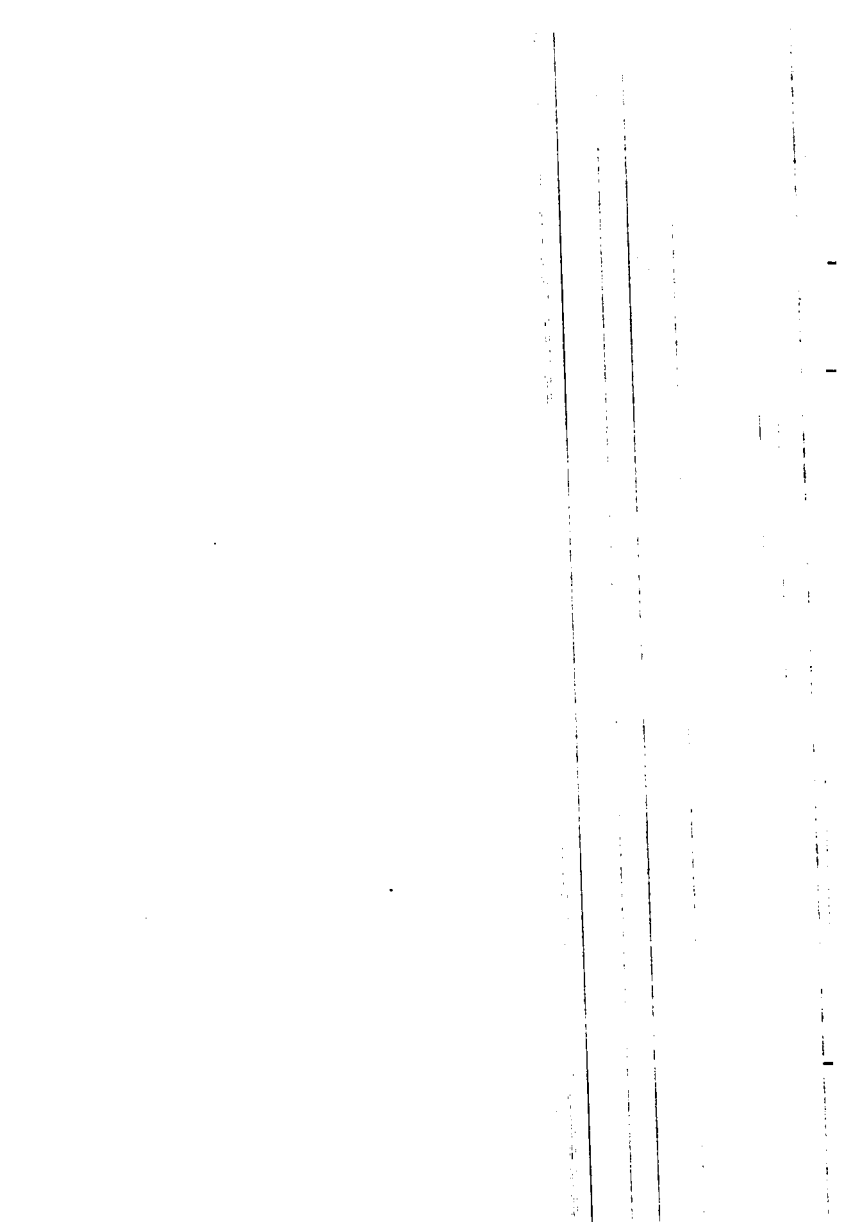

**VALEUR NUTRITIVE DE LA CONSOMMATION ALIMENTAIRE**  
**Campagne 1963/64**

	Pays		Calories (nombre par habitant et par jour)	Protides (grammes par habitant et par jour)	dont: Protides animaux	Lipides (grammes par habitant et par jour)
1	Allemagne (RF)		2 940	80	50	129
2	France	(a)	2 990	99	53	112
3	Italie		2 810	82	32	86
4	Pays-Bas		3 070	82	51	138
5	Belgique	}	3 070	91	51	141
6	Luxembourg					
<b>1-6</b>	<b>Communauté</b>		<b>2 900</b>	<b>86</b>	<b>46</b>	<b>114</b>
7	Grèce	(a)	2 910	94	32	89
8	Turquie		3 060	93	16	56
9	Royaume-Uni		3 280	90	54	147
10	Norvège		2 970	82	51	135
11	Suède		2 950	84	56	132
12	Danemark		3 360	95	59	157
13	Suisse		3 150	89	52	135
14	Autriche		2 940	86	48	115
15	Portugal	(a)	2 610	72	27	75
<b>9-15</b>	<b>AELE</b>		<b>3 100</b>	<b>87</b>	<b>51</b>	<b>135</b>
16	Espagne		2 880	79	28	98
17	Finlande	(a)	3 140	96	56	114
18	URSS		.	.	.	.
19	États-Unis	(b)	3 090	91	65	143
20	Canada	(b)	3 060	92	63	142

(a) 1961/62.

(b) 1962/63.

# NIVEAU DE VIE

Tableau 96

## CONSOMMATION DE CERTAINS PRODUITS VÉGÉTAUX

Campagne 1963/64

kg par habitant et par an

	Pays	Total des céréales (valeur en farine)	Riz (a)	Pommes de terre	Sucre raffiné	Vin (b)
1	Allemagne (RF)	73,6	1,6	123,0	32,0	12,2
2	France	91,3	1,5	103,0(c)	31,6	125
3	Italie	126,6	5,0	57,0	25,3	105
4	Pays-Bas	73,1	2,3	97,6	45,3	2,6
5	Belgique	82,6	1,5	145,6	37,4	8,4
6	Luxembourg }					
1-6	<b>Communauté</b>	<b>96,2</b>	<b>2,6</b>	<b>97,5</b>	<b>31,2</b>	<b>68</b>
7	Grèce (c)	148,9	6,1	40,8	13,7	41,3
8	Turquie	204,6	3,1	41,0	13,6	.
9	Royaume-Uni	78,6	1,2	101,2	45,9	.
10	Norvège	73,6	1,3	87,4	40,3	.
11	Suède	69,2	1,4	83,4	38,9	3,9
12	Danemark	76,2	1,1	99,9	47,4	.
13	Suisse	89,0	2,7	62,3	38,1	35,4
14	Autriche	96,9	3,1	82,0	34,9	20,9
15	Portugal (c)	115,1	14,9	87,5	19,4	70,5
9-15	<b>AELE</b>	<b>83,2</b>	<b>2,7</b>	<b>93,8</b>	<b>41,2</b>	.
16	Espagne	97,4	7,5	142,0	19,2	66,0
17	Finlande (c)	107,4	3,0	102,1	39,4	1,5
18	URSS	.	.	.	.	.
19	États-Unis	64,9(d)	2,2(c)	47,1(d)	40,6(d)	.
20	Canada (d)	61,0	1,7	59,4	45,5	.

(a) Riz usiné.

(b) Litres par habitant et par an.

(c) 1961/62.

(d) 1962/63.

**CONSUMMATION DE CERTAINS  
PRODUITS ANIMAUX**

Campagne 1962/63

*kg par habitant et par an*

	Pays	Viande (poids en car- casse)	Pois- son (a)	Œufs (en co- quille)	Total des graisses et huiles (teneur en corps gras)	Beurre (teneur en corps gras)	Lait entier liquide
1	Allemagne (RF)	64,5	10,9	12,6	18,3	7,4	83,4
2	France	78,0	13,9	11,2(b)	16,4	6,4	96,8
3	Italie	33,3	10,1	9,6	16,0	1,5	63,4
4	Pays-Bas	47,9	8,9	12,0	26,1	4,8	122,6
5	Belgique	62,6	10,0	12,3	20,1	7,6	105,8
6	Luxembourg }						
1-6	<b>Communauté</b>	<b>58,0</b>	<b>11,3</b>	<b>11,3</b>	<b>17,7</b>	<b>5,3</b>	<b>85,2</b>
7	Grèce (c)	27,0	15,6	6,4	17,7	1,2	50,2
8	Turquie (b)	13,5	.	1,8	4,5	3,4	37,6
9	Royaume-Uni	71,5	9,5	14,1	16,2	7,1	147,6
10	Norvège	39,8	41,0	8,9	19,5	3,8	181,1
11	Suède	51,8	20,4	11,9	15,0	8,3	132,2
12	Danemark	63,0	16,0	11,8	16,9	8,6	124,7
13	Suisse	61,6	4,0	10,0	15,0	5,5	166,2
14	Autriche	62,2	3,6	11,9	13,9	4,3	157,3
15	Portugal (c)	19,9	33,0	3,7	16,1	0,5	29,2
9-15	<b>AELE</b>	<b>62,0</b>	<b>20,0</b>	<b>12,2</b>	<b>16,0</b>	<b>6,2</b>	<b>137,5</b>
16	Espagne	23,0	29,7	8,3	21,6	0,2	63,8
17	Finlande (d)	34,8	11,5	7,8	4,3	15,0	288,4
18	URSS						
19	États-Unis (e)	85,0	5,0	18,7	17,8	2,8	136,2
20	Canada (d)	76,7	7,8	16,2	13,2	6,2	187,7

(a) Y compris le poisson transformé et préparé.

(b) 1960/61.

(c) 1962.

(d) 1961/62.

(e) 1961

# NIVEAU DE VIE

Tableau 98

## CONSOMMATION D'ÉNERGIE ET D'ACIER PAR HABITANT Année 1964

	Pays	Énergie	Énergie électrique		Acier (a)
		Total tec	Usages industriels kWh	Autres usages kWh	Équivalent d'acier brut (b) kg
1	Allemagne (RF)	4,347	1 634	811	473
2	France	3,238	1 236	589	326
3	Italie	1,850	835	429	277
4	Pays-Bas	3,725	880	799	262
5	Belgique	4,442	1 392	535	} 348
6	Luxembourg	17,024	4 727	541	
1-6	<b>Communauté</b>	<b>3,315</b>	<b>1 240</b>	<b>625</b>	<b>357</b>
7	Grèce	(0,690)	180	180	78
8	Turquie	(0,540)	95	35	27
9	Royaume-Uni	(5,400)	1 310	1 590	368
10	Norvège	(6,500)	6 665	3 815	279
11	Suède	(5,800)	3 235	1 880	545
12	Danemark	(3,900)	430	1 090	256
13	Suisse	(3,600)	1 365	1 830	355
14	Autriche	(3,100)	1 175	875	236
15	Portugal	(0,600)	290	140	59
9-15	<b>AELE</b>	<b>(4,600)</b>	<b>2 065</b>	<b>1 600</b>	<b>300</b>
16	Espagne	(1,300)	540	210	100
17	Finlande	(2,600)	1 870	790	223
18	URSS	(3,500)	1 330	440	344
19	États-Unis	(8,800)	2 630	2 530	540
20	Canada	(7,200)	4 280	2 055	377
	<b>Monde</b>				<b>133 (c)</b>

(a) 1963.

(b) Consommation élaborée par l'ONU. Les données comprennent dans les échanges les produits sidérurgiques hors Traité (tubes, fil tréfilé, bandages, etc.) mais elles ne tiennent pas compte des variations des stocks chez les négociants et dans les usines.

(c) Production d'acier par habitant.

## SITUATION DU LOGEMENT

	Pays	Année de référence	Nombre de logements occupés (1000)	Nombre moyen de	
				pièces par logement	personnes par pièce
1	Allemagne (RF)	1961	15 564	4,1	0,9
2	France	1962	14 538	3,1	1,0
3	Italie	1961	13 007	3,3	(1,1)
4	Pays-Bas	1960	2 801	5,2	0,8
5	Belgique	1961	3 016	4,8	0,6
6	Luxembourg	1960	95	5,1	0,6
<b>1-6</b>	<b>Communauté</b>	.	.	.	.
7	Grèce	1961	1 918	2,8	(1,5)
8	Turquie	1960	719	.	.
9	Royaume-Uni	1961	15 834	(4,7)	(0,7)
10	Norvège	1960	1 075	4,2	0,8
11	Suède	1960	2 582	3,4	0,8
12	Danemark	1960	1 483	4,4	0,7
13	Suisse	1960	1 580	4,8	0,7
14	Autriche	1961	2 153	3,5	0,9
15	Portugal	1960	2 201	3,6	1,1
<b>9-15</b>	<b>AELE</b>	.	.	.	.
16	Espagne	1960	7 332	4,3	0,9
17	Finlande	1960	1 211	2,7	1,3
18	URSS	1960	(50 900)	(2,8)	(1,5)
19	États-Unis	1960	53 024	5,0	0,7
20	Canada	1959	4 303	5,4	1,3

## NIVEAU DE VIE

Tableau 100

### ÉQUIPEMENT DES LOGEMENTS

% du nombre total de logements

	Pays	Année de référence	Logements avec:		
			électricité	eau courante à l'intérieur du logement	salle de bains
1	Allemagne (RF)	1961	99,4	96,7	51,9
2	France	1962	93,0	77,5	28,0
3	Italie	1951	82,7	35,9	10,7
4	Pays-Bas	1956	97,9	89,5	30,3
5	Belgique	1961	98,5	76,9	23,6
6	Luxembourg	1960	99,9	98,1	45,7
<b>1-6</b>	<b>Communauté</b>		.	.	.
7	Grèce	1961	53,1	28,6	10,4
8	Turquie	1960	87,3	.	43,2
9	Royaume-Uni	(a) 1961	.	.	78,3
10	Norvège	1960	.	.	45,2
11	Suède	1960	.	90,2	61,0
12	Danemark	1960	98,4	88,2	39,4
13	Suisse	1960	100,0	98,8	69,1
14	Autriche	1961	98,3	63,6	29,6
15	Portugal	1960	40,5	28,9	18,6
<b>9-15</b>	<b>AELE</b>		.	.	.
16	Espagne	1950	80,5	34,2	9,2
17	Finlande	1960	88,6	47,1	15,7
18	URSS				
19	États-Unis	1960	99,8	92,9	88,1
20	Canada	1959	96,8	86,9	76,5

(a) Grande-Bretagne seulement.



## VÉHICULES À MOTEUR EN CIRCULATION

1er janvier 1965

	Pays	Voitures de tourisme		Véhicules utilitaires (1000)	Motocycles (a) (1000)
		1000	pour 1000 habitants		
1	Allemagne (RF)	8 676(a)	146	891(a)	804
2	France	8 320	171	1 695	400(b)
3	Italie	4 632	88	620	2 906
4	Pays-Bas	1 030	84	220	150(c)
5	Belgique	1 200	127	234	168(c)
6	Luxembourg	56	169	10	9(b)
<b>1-6</b>	<b>Communauté</b>	<b>23 914</b>	<b>131</b>	<b>3 670</b>	<b>4 440</b>
7	Grèce	89	10	68	.
8	Turquie	67	2	100	.
9	Royaume-Uni	8 582	158	1 862	1 240
10	Norvège	415	112	136	72(b)
11	Suède	1 682	219	144	107(b)
12	Danemark	681	144	230	104(b)
13	Suisse	830	140	96	204(d)
14	Autriche	703	98	123	249
15	Portugal	211	23	78	29
<b>9-15</b>	<b>AELE</b>	<b>13 104</b>	<b>141</b>	<b>2 669</b>	<b>2 005</b>
16	Espagne	652	21	315	.
17	Finlande	403	88	88	101(b)
18	URSS	926	4	3 465	.
19	États-Unis	71 864	360	14 329	775
20	Canada	5 122	264	1 333	.
<b>21</b>	<b>Monde</b>	<b>130 100</b>	<b>4</b>	<b>36 450</b>	<b>[20 000]</b>

(a) 1.7.1965.

(b) 1.1.1964.

(c) 1.8.1964.

(d) 30.9.1964.

# NIVEAU DE VIE

Tableau 102

## POSTES DE RADIO, DE TÉLÉVISION ET TÉLÉPHONES EN SERVICE

1er janvier 1965

	Pays	Postes récepteurs radio (a)		Postes récepteurs télévision (a)		Téléphones (fin 1963)	
		1000	par 1000 habitants	1000	par 1000 habitants	1000	par 1000 habitants
1	Allemagne (RF)	17 494	297	10 024	170	7 560	131
2	France	14 981	308	5 414	111	5 336	111
3	Italie	10 209	195	5 230	100	4 851	94
4	Pays-Bas	2 659	218	1 836	150	2 023	168
5	Belgique	2 815	299	1 375	146	1 364	146
6	Luxembourg	115	347	25	76	68	208
<b>1-6</b>	<b>Communauté</b>	<b>48 273</b>	<b>265</b>	<b>23 904</b>	<b>131</b>	<b>21 202</b>	<b>118</b>
7	Grèce	850	99	.	.	356	42
8	Turquie	2 165	69	.	.	286	9
9	Royaume-Uni	16 015	294	13 155	242	9 272	171
10	Norvège	1 071	289	407	110	838	228
11	Suède	2 548	331	1 964	255	3 054	420
12	Danemark	1 619	342	1 020	215	1 248	264
13	Suisse	1 183	200	493	83	1 998	340
14	Autriche	2 128	295	572	79	866	120
15	Portugal	1 127	123	151	17	485	53
<b>9-15</b>	<b>AELE</b>	<b>25 691</b>	<b>277</b>	<b>17 762</b>	<b>191</b>	<b>17 761</b>	<b>193</b>
16	Espagne	.	.	1 250	40	2 268	73
17	Finlande	1 470	320	623	135	729	159
18	URSS	71 800	313	12 900	52	6 603 (b)	29(b)
19	États-Unis	228 000	1 143	67 000	334	84 453	443
20	Canada	.	.	4 950	255	6 664	349
<b>21</b>	<b>Monde</b>	<b>[460 000]</b>	<b>135</b>	<b>[160 000]</b>	<b>47</b>	<b>171 000</b>	<b>51</b>

(a) Nombre de licences ou nombre estimé de postes en service. Dans quelques pays les données relatives aux postes de radio comprennent les postes de radio-distribution, dans d'autres il n'est pas possible de connaître la totalité des appareils installés parce qu'une seule taxe est perçue pour la détention simultanée d'un poste de télévision et d'un poste de radio ou pour la détention de plusieurs postes de radio.

(b) 1-1-1964.

## ASSISTANCE MÉDICALE

Fin 1963

	Pays	Médecins		Pharmaciens		Lits d'hôpitaux (a)	
		1000	par 100000 habitants	1000	par 100000 habitants	1000	par 100000 habitants
1	Allemagne (RF)	83,0	144	18,6	32	615,7	1 064
2	France	52,8	110	19,8	41	455,5(b)	981
3	Italie	86,1	170	32,6	64	485,3	937
4	Pays-Bas	13,6	113	0,8	0,7	87,6	728
5	Belgique	13,2	142	5,8	63	77,0	825
6	Luxembourg	0,3	97	0,2	52	3,9	1 200
<b>1-6</b>	<b>Communauté</b>	<b>249,0</b>	<b>139</b>	<b>77,8</b>	<b>43</b>	<b>(1725,0)</b>	<b>(970)</b>
7	Grèce	11,3	133	2,2(c)	26	49,8	587
8	Turquie	9,0(d)	31	1,5(d)	5	50,1(d)	170
9	Royaume-Uni	56,4(c)	107	21,1(c)	40	550,7	1 022
10	Norvège	4,6	126	0,7	20	40,4	1 090
11	Suède	7,6(d)	101	0,8(d)	10	120,6(d)	1 591
12	Danemark	6,4(d)	137	1,5(c)	31	44,6(d)	955
13	Suisse	7,4	129	1,1	20	67,7(c)	1 247
14	Autriche	12,6	175	2,2(d)	31	77,7	1 083
15	Portugal	7,5	83	2,3	25	52,5	578
<b>9-15</b>	<b>AELE</b>	<b>(102,5)</b>	<b>(113)</b>	<b>(29,7)</b>	<b>(33)</b>	<b>(954,2)</b>	<b>(1 043)</b>
16	Espagne	37,7	121	12,5	40	135,3	434
17	Finlande	3,1(d)	69	10,0(d)	32	43,2(b)	960
18	URSS	463,5	205	.	.	2 044,0	903
19	États-Unis	289,2	149	.	.	1 702,0	900
20	Canada	21,3(b)	117	7,4(b)	41	182,2(d)	981

(a) Y compris cliniques, hôpitaux psychiatriques, sanatoria, maisons de santé et de repos.

(b) Fin 1961.

(c) Fin 1960.

(d) Fin 1962.



**ÉVOLUTION  
DE DONNÉES ÉCONOMIQUES IMPORTANTES  
DANS LES PAYS DE LA COMMUNAUTÉ**



## PRODUIT NATIONAL BRUT AUX PRIX DU MARCHÉ

Année	Alle- magne (RF) (a)	France	Italie	Pays- Bas	Bel- gique	Luxem- bourg	Commu- nauté (a)(b)
	Mrd DM	Mrd Ffr	Mrd Lit.	Mio Fl	Mrd Fb	Mio Fbg	Mrd \$
<b>aux prix courants</b>							
1953	147,10	151,91	11 831	24 200	415,3	16 563	112,4
1954	157,90	160,81	12 616	27 000	432,5	16 981	119,8
1955	180,40	172,16	13 807	30 276	459,9	18 448	131,6
1956	198,80	191,33	14 885	32 568	490,3	20 296	144,5
1957	216,30	213,00	15 992	35 364	519,2	21 935	154,0
1958	231,50	244,71	17 114	35 930	522,7	21 810	161,3
1959	250,90	267,38	18 290	38 443	537,8	22 482	165,4
1960	296,80	296,22	19 937	42 732	572,6	24 689	187,0
1961	326,20	319,69	22 022	45 288	606,1	25 340	207,0
1962	354,50	356,29	24 789	48 517	647,2	25 796	228,3
1963	376,80	395,58	28 329	52 340	697,9	27 496	249,9
1964	413,40	431,87	30 950	60 800	768,2	.	274,6
<b>aux prix de 1958</b>							
1953	165,80	195,04	13 282	29 360	459,4	.	124,6
1954	177,60	203,70	13 905	31 370	476,1	.	131,3
1955	198,60	214,27	14 815	33 700	499,9	.	141,4
1956	212,30	226,67	15 405	34 860	514,3	.	149,2
1957	224,30	238,19	16 375	25 960	527,8	.	157,0
1958	231,50	244,71	17 114	35 930	522,7	.	161,3
1959	247,70	252,06	18 367	37 790	536,3	.	169,7
1960	286,30	270,68	19 607	41 160	566,4	.	186,8
1961	301,70	282,55	21 243	42 620	593,2	.	196,9
1962	314,30	302,50	22 586	44 250	623,0	.	207,8
1963	324,30	316,82	23 774	45 610	652,8	.	216,5
1964	345,50	334,12	24 476	49 370	686,8	.	228,5

(a) A partir de 1960 y compris la Sarre et Berlin-Ouest

(b) Chiffres établis à l'aide des taux de change intérieurs moyens des différentes années (données aux prix courants) ou de l'année 1958 (données aux prix de 1958).

## EVOLUTION

Tableau 105

### PRODUCTION DE SOURCES PRIMAIRES D'ÉNERGIE

Mio tec

Année	Alle- magne (RF)	France	Italie	Pays- Bas	Belgi- que	Luxem- bourg	Communauté
1950	153,0	59,2	18,3	13,3	26,3	0,00	270,2
1951	166,9	64,0	22,6	13,5	28,4	0,00	295,6
1952	172,5	66,2	21,9	13,6	29,4	0,00	303,6
1953	173,4	62,0	19,7	13,6	29,0	0,00	297,7
1954	179,4	65,0	19,2	13,6	28,2	0,00	305,3
1955	184,6	66,3	20,0	13,6	28,8	0,00	313,3
1956	190,0	66,3	21,3	13,7	28,2	0,00	319,5
1957	188,8	67,6	22,5	13,8	27,6	0,00	320,3
1958	187,6	71,7	24,7	14,5	25,6	0,00	324,1
1959	180,8	72,6	26,3	14,9	21,2	0,00	315,7
1960	184,1	75,4	28,3	15,7	21,1	0,01	324,7
1961	185,8	72,6	27,3	16,1	20,2	0,03	322,0
1962	186,4	71,9	26,6	15,3	19,8	0,02	320,0
1963	190,0	70,7	29,0	15,4	19,8	0,02	324,8
1964	192,6	72,5	28,5	15,7	19,5	0,02	328,8



## ÉVOLUTION

Tableau 106

## ÉCHANGES D'ÉNERGIE (a)

Importations nettes (+); Exportations nettes (-)

Mio tec

Année	Alle- magne (RF)	France	Italie	Pays- Bas	Belgi- que	Luxem- bourg	Commu- nauté
1950	- 23,8	+ 26,7	+ 15,5	+ 8,8	+ 0,1	+ 3,1	+ 30,2
1951	- 17,6	+ 34,9	+ 19,3	+ 8,9	+ 3,5	+ 3,7	+ 52,8
1952	- 13,0	+ 36,7	+ 17,9	+ 8,8	+ 1,8	+ 3,9	+ 52,2
1953	- 14,8	+ 33,1	+ 20,0	+ 8,9	+ 1,7	+ 3,6	+ 52,5
1954	- 15,1	+ 37,1	+ 23,0	+ 10,5	+ 2,0	+ 3,6	+ 61,1
1955	- 4,2	+ 37,2	+ 25,7	+ 12,2	+ 1,8	+ 4,1	+ 76,7
1956	+ 4,2	+ 48,4	+ 29,1	+ 15,4	+ 5,7	+ 4,3	+ 107,0
1957	+ 11,1	+ 53,4	+ 31,3	+ 15,4	+ 8,0	+ 4,5	+ 123,6
1958	+ 13,5	+ 50,0	+ 28,8	+ 13,2	+ 10,4	+ 4,2	+ 120,1
1959	+ 11,6	+ 48,7	+ 30,4	+ 13,6	+ 11,6	+ 4,4	+ 120,3
1960	+ 19,6	+ 51,1	+ 37,8	+ 16,4	+ 10,9	+ 4,8	+ 140,5
1961	+ 27,0	+ 55,6	+ 44,4	+ 16,7	+ 12,3	+ 4,9	+ 160,9
1962	+ 38,7	+ 59,6	+ 54,4	+ 21,8	+ 15,4	+ 4,9	+ 194,8
1963	+ 54,0	+ 76,9	+ 63,4	+ 25,9	+ 20,6	+ 5,1	+ 245,9
1964	+ 67,9	+ 82,0	+ 68,6	+ 30,7	+ 22,8	+ 5,6	+ 277,5

(a) Importations moins exportations et soutes.

## ÉVOLUTION

Tableau 107

### CONSOMMATION INTÉRIEURE DE SOURCES D'ÉNERGIE PRIMAIRES ET ÉQUIVALENTES (a)

Mio tec

Année	Alle- magne (RF)	France	Italie	Pays- Bas	Belgi- que	Luxem- bourg	Commu- nauté
1950	130,0	86,2	34,2	22,1	27,3	3,1	302,9
1951	148,2	99,7	41,2	23,0	32,4	3,7	348,3
1952	158,4	99,7	39,9	21,8	29,8	3,9	353,6
1953	154,0	94,2	39,4	22,3	29,5	3,6	343,0
1954	166,4	103,6	42,5	24,1	30,8	3,6	371,0
1955	180,9	105,8	45,3	25,7	33,3	4,0	395,1
1956	195,6	115,6	50,5	28,4	34,5	3,3	428,9
1957	194,8	118,2	52,0	28,0	34,1	4,4	431,6
1958	188,2	116,8	54,1	27,5	31,3	4,3	422,2
1959	192,2	116,5	57,2	28,7	32,3	4,4	431,3
1960	210,8	119,8	65,8	32,2	33,8	4,8	467,2
1961	213,3	128,0	70,8	33,6	34,9	4,9	485,6
1962	228,3	136,0	80,5	37,2	38,4	4,9	525,9
1963	247,5	152,3	91,4	41,4	41,8	5,1	578,5
1964	254,5	156,6	96,4	45,2	41,6	5,6	599,9

(a) Production de sources primaires + échanges nets et variation des stocks de sources primaires et dérivées (Voir Bulletin « Statistiques de l'Énergie »).

**PART DES DIVERSES SOURCES DANS LA CONSOMMATION  
INTÉRIEURE DE SOURCES D'ÉNERGIE  
PRIMAIRES ET ÉQUIVALENTES**

**Communauté**

Année	Houille %	Lignite %	Pétrole brut %	Gaz naturel %	Électri- cité pri- maire (a) %	Total énergie	
						%	Indice 1950=100
1950	69,3	7,4	12,2	0,3	10,8	100	100
1951	68,8	7,2	12,5	0,5	11,0	100	115
1952	68,3	7,4	13,2	0,6	10,5	100	117
1953	66,8	7,7	15,3	1,0	9,2	100	113
1954	65,3	8,1	17,0	1,1	8,5	100	122
1955	64,5	7,6	18,4	1,4	8,1	100	130
1956	63,6	7,4	19,9	1,6	7,5	100	142
1957	62,2	7,6	21,6	1,6	7,0	100	142
1958	57,5	7,6	24,5	1,9	8,5	100	139
1959	54,9	7,4	27,5	2,3	7,9	100	142
1960	52,5	6,9	30,3	2,7	7,6	100	154
1961	49,6	6,8	33,1	3,0	7,5	100	160
1962	47,2	6,6	36,8	3,1	6,3	100	173
1963	43,8	6,3	40,4	2,9	6,6	100	191
1964	40,1	6,2	45,0	3,2	5,5	100	198

(a) Si pour évaluer l'électricité primaire en tec on avait utilisé un taux de conversion fixe, plutôt que l'équivalent calorifique des combustibles utilisés chaque année dans les centrales thermiques pour produire 1 kWh, la part de l'électricité primaire dans la consommation intérieure serait restée inchangée, aux aléas hydrologiques près, pendant toute la période 1950-1964.

## ÉVOLUTION

Tableau 109

### DEGRÉ DE DÉPENDANCE ÉNERGÉTIQUE (a)

Année	Allemagne (RF)	France	Italie	Pays-Bas	Belgique	Luxembourg	Communauté
1950	- 18,3	+ 31,0	+ 45,2	+ 39,8	+ 0,3	+100,-	+ 10,0
1951	- 11,9	+ 35,0	+ 46,9	+ 38,9	+ 10,7	+100,-	+ 15,1
1952	- 8,2	+ 36,8	+ 44,9	+ 40,2	+ 6,2	+100,-	+ 15,8
1953	- 9,6	+ 35,1	+ 50,6	+ 40,0	+ 5,9	+ 99,9	+ 15,3
1954	- 9,1	+ 35,8	+ 54,1	+ 43,5	+ 6,5	+ 99,3	+ 16,5
1955	- 2,3	+ 35,2	+ 56,8	+ 47,5	+ 5,4	+100,-	+ 19,4
1956	+ 2,1	+ 41,8	+ 57,5	+ 54,3	+ 16,5	+100,-	+ 25,0
1957	+ 5,7	+ 45,2	+ 60,2	+ 54,8	+ 23,5	+100,-	+ 28,6
1958	+ 7,2	+ 42,8	+ 53,2	+ 48,1	+ 33,1	+ 97,9	+ 28,4
1959	+ 6,0	+ 41,8	+ 53,2	+ 47,4	+ 35,8	+ 99,2	+ 27,9
1960	+ 9,3	+ 42,6	+ 57,4	+ 50,8	+ 32,1	+100,-	+ 30,1
1961	+ 12,7	+ 43,4	+ 62,7	+ 49,8	+ 35,1	+ 99,8	+ 33,1
1962	+ 16,9	+ 43,8	+ 67,7	+ 58,5	+ 40,2	+100,-	+ 37,1
1963	+ 21,8	+ 50,5	+ 69,4	+ 62,5	+ 49,3	+ 99,0	+ 42,4
1964	+ 26,8	+ 52,3	+ 71,2	+ 67,9	+ 54,7	+ 99,5	+ 46,3

(a) Importations nettes (+) ou Exportations nettes (-) en % de la consommation intérieure de sources primaires et équivalentes.

## ÉVOLUTION

Tableau 110

## HOUILLE — PRODUCTION TOTALE

1000 t (t = t)

Année	Alle- magne (RF)	France	Italie	Pays- Bas	Belgi- que	Luxem- bourg	Commu- nauté
1950	129 211	50 843	1 028	12 497	27 321	—	220 900
1951	139 912	52 973	1 167	12 678	29 651	—	236 381
1952	144 800	55 365	1 089	12 791	30 384	—	244 429
1953	145 979	52 588	1 126	12 548	30 060	—	242 301
1954	150 271	54 405	1 074	12 361	29 249	—	247 360
1955	153 865	55 335	1 136	12 160	29 978	—	252 474
1956	157 546	55 129	1 076	12 131	29 555	—	255 437
1957	155 649	56 795	1 019	11 716	29 086	—	254 265
1958	154 495	57 721	721	12 279	27 062	—	252 278
1959	147 148	57 606	735	12 356	22 757	—	240 602
1960	148 000	55 961	736	12 805	22 465	—	239 967
1961	148 298	52 357	740	12 914	21 539	—	235 848
1962	147 113	52 359	691	11 833	21 226	—	233 222
1963	148 227	47 754	585	11 785	21 418	—	229 769
1964	148 353	53 030	472	11 849	21 304	—	235 008

# ÉVOLUTION

Tableau 111

## ÉNERGIE ÉLECTRIQUE — PRODUCTION TOTALE BRUTE

GWh

Année	Alle- magne (RF)	France	Italie	Pays- Bas	Belgi- que	Luxem- bourg	Commu- nauté
1950	46 717	34 643	24 681	7 417	8 861	737	123 056
1951	54 582	39 834	29 223	7 911	9 917	854	142 321
1952	59 806	42 331	30 843	8 599	9 930	881	152 390
1953	64 149	43 353	32 619	9 603	10 268	931	160 923
1954	71 808	47 571	35 574	10 588	11 060	1 047	177 648
1955	80 484	51 797	38 124	11 188	11 725	1 171	194 489
1956	89 664	56 326	40 593	12 448	12 699	1 235	212 965
1957	96 634	60 270	42 726	13 367	13 537	1 285	227 819
1958	100 393	64 308	45 492	13 854	13 435	1 298	238 780
1959	108 558	67 425	49 350	14 971	14 141	1 378	255 823
1960	119 028	75 105	56 240	16 516	15 152	1 464	283 505
1961	127 332	79 910	60 565	17 624	16 029	1 528	302 988
1962	138 411	87 175	64 859	19 255	17 545	1 525	328 770
1963	150 438	92 287	71 344	20 984	19 043	1 845	355 941
1964	164 436	98 728	76 637	22 975	20 800	2 216	385 792

**ÉNERGIE ÉLECTRIQUE — PRODUCTION BRUTE  
DE LA COMMUNAUTÉ**

répartie par sources d'énergie

1000 GWh

Année	Hydrau- lique	Géo- ther- mique	Nuclé- aire	Thermique classique					Pro- duc- tion brute totale
				Char- bon (a)	Lignite récent	Pro- duits pétro- liers	Gaz et divers	Total	
1950	46,7	1,3	—	56,0	9,4	3,0	6,5	75,0	123,—
1951	57,3	1,6	—	62,3	10,5	2,9	7,7	83,5	142,—
1952	60,1	1,8	—	65,0	12,9	3,5	9,0	90,4	152,—
1953	58,7	1,9	—	71,7	14,8	4,1	9,8	100,4	161,—
1954	64,9	1,9	—	77,8	16,7	5,4	10,9	110,9	178,—
1955	68,9	1,9	—	83,6	20,5	6,6	13,1	123,8	195,—
1956	70,7	1,8	—	93,3	23,1	9,1	14,9	140,5	213,—
1957	69,6	1,8	0,0	105,7	25,3	10,1	15,3	156,5	228,—
1958	82,1	1,9	0,0	102,7	26,1	11,7	14,3	154,8	239,—
1959	82,7	2,1	0,0	110,3	29,8	13,4	17,6	171,0	256,—
1960	100,2	2,1	0,1	113,6	32,1	14,9	20,5	181,0	284,—
1961	93,9	2,3	0,3	125,5	35,3	24,0	21,8	206,5	303,—
1962	88,4	2,3	0,6	141,8	38,7	34,3	22,6	237,5	329,—
1963	103,2	2,4	0,9	143,5	41,6	43,5	20,8	249,5	356,—
1964	87,6	2,5	3,2	156,6	46,1	66,6	23,2	292,5	386,—

(a) Houille et lignite ancien.

## ÉVOLUTION

Tableau 113

### PRODUITS PÉTROLIERS — PRODUCTION TOTALE (a)

Mio t.

Année	Alle- magne (RF)	France	Italie	Pays- Bas	Belgi- que	Luxem- bourg	Commu- nauté
1950	3,0	13,4	5,0	5,3	0,4	—	27,1
1951	4,2	17,3	6,9	6,6	0,8	—	35,8
1952	4,7	20,1	9,1	7,4	2,5	—	43,8
1953	5,7	20,9	12,1	8,6	3,1	—	50,3
1954	7,9	21,8	15,2	10,4	3,6	—	58,9
1955	9,3	23,0	16,5	11,9	4,3	—	65,0
1956	10,3	24,7	18,1	13,4	5,1	—	71,6
1957	10,7	22,8	19,3	14,1	5,1	—	72,0
1958	13,8	27,4	22,6	14,5	6,2	—	84,5
1959	19,9	27,9	24,8	15,0	6,2	—	93,8
1960	26,2	29,8	29,0	18,5	6,5	—	110,1
1961	32,8	33,8	32,9	19,5	7,4	—	126,5
1962	36,9	36,4	39,3	22,4	8,0	—	142,8
1963	43,4	42,3	45,5	22,9	11,4	—	165,5
1964	53,4	48,8	54,1	26,3	12,6	—	195,2

(a) Production en raffinerie.



## ÉVOLUTION

Tableau 114

## PRODUCTION D'ACIER BRUT

1000 t

Année	Allemagne (RF)	France	Italie	Pays-Bas	Belgique	Luxembourg	Communauté
1950	14 019	8 652	2 362	490	3 789	2 451	31 763
1951	16 109	9 835	3 063	553	5 070	3 077	37 707
1952	18 629	10 867	3 635	693	5 170	3 002	41 996
1953	18 102	9 997	3 599	874	4 527	2 658	39 762
1954	20 240	10 627	4 326	937	5 003	2 828	43 961
1955	24 502	12 631	5 548	979	5 894	3 226	52 777
1956	26 563	13 441	6 076	1 051	6 376	3 456	56 961
1957	27 973	14 100	6 979	1 185	6 267	3 493	59 995
1958	26 270	14 633	6 449	1 437	6 007	3 379	58 175
1959	29 435	15 197	6 954	1 678	6 434	3 663	63 362
1960	34 100	17 300	8 462	1 950	7 181	4 084	73 076
1961	33 458	17 577	9 383	1 978	7 002	4 113	73 511
1962	32 563	17 234	9 757	2 096	7 351	4 010	73 011
1963	31 597	17 554	10 157	2 354	7 525	4 032	73 218
1964	37 339	19 781	9 793	2 659	8 725	4 559	82 856

## ÉVOLUTION

Tableau 115

### CONSOMMATION D'ACIER PAR HABITANT (a)

kg

Pays	1956	1959	1960	1961	1962	1963	1964
Allemagne (RF)	443	468	542	522	521	497	587
France	267	267	310	317	322	329	358
Italie	131	156	195	229	255	279	237
Pays-Bas	219	219	255	247	243	238	281
Belgique-Luxembourg	305	290	279	370	341	354	397
<b>Communauté</b>	<b>283</b>	<b>298</b>	<b>346</b>	<b>357</b>	<b>363</b>	<b>365</b>	<b>395</b>
Royaume-Uni	385	368	410	386	369	385	373
URSS (b)	242	285	305	325	344	360	441
Etats-Unis	619	501	509	490	496	547	623

- (a) Consommation calculée par l'OSCE en tenant compte des seuls produits du Traité dans le commerce extérieur d'une part, et de la variation des stocks dans les usines sidérurgiques et chez les négociants d'autre part.  
 (b) Production d'acier par habitant.

## INDICE GÉNÉRAL DE LA PRODUCTION INDUSTRIELLE (a)

1958 = 100

Année	Alle- magne (RF) (b)	France	Italie	Pays- Bas	Belgi- que	Luxem- bourg	Commu- nauté
1952	62	.	64	.	.	91	.
1953	67	.	70	.	88	83	.
1954	75	.	77	.	92	85	.
1955	86	82	84	.	99	96	.
1956	93	89	90	.	105	103	.
1957	97	96	96	.	105	104	.
1958	100	100	100	100	100	100	100
1959	107	101	111	109	104	104	106
1960	120	110	128	122	112	114	118
1961	127	116	142	126	119	117	126
1962	133	122	156	133	125	112	133
1963	137	128	169	139	135	113	140
1964	150	138	170	151	145	124	149

(a) Sans bâtiment.

(b) Sans Berlin-Ouest.

## ÉVOLUTION

Tableau 117

### INDICE GÉNÉRAL DES PRIX DE GROS (Moyenne mensuelle)

1958 = 100

Année	Allemagne (RF) (a)	France	Italie	Pays-Bas	Belgique	Luxem- bourg
1950	76	65	92	83	92	.
1951	90	83	105	101	112	.
1952	94	87	99	99	105	.
1953	92	83	99	95	98	.
1954	93	81	98	96	97	.
1955	95	81	99	97	99	.
1956	98	85	101	99	102	.
1957	100	90	102	102	105	.
1958	100	100	100	100	100	.
1959	101	105	97	101	100	.
1960	101	107	98	99	101	.
1961	100	110	98	98	101	.
1962	100	113	101	99	101	.
1963	101	117	106	101	104	.
1964	103	119	110	108	109	.

(a) Sans la Sarre - indice des prix de matières premières sélectionnées.

**INDICE GÉNÉRAL DES PRIX À LA CONSOMMATION**  
 (Moyenne mensuelle)  
 1958 = 100

Année	Allemagne (RF) (a)	France (b)	Italie	Pays-Bas	Belgique (c)	Luxem- bourg (c)
1950	85	64	72	76	84	85
1951	92	75	79	85	92	92
1952	94	83	83	86	93	94
1953	92	82	88	85	92	94
1954	92	82	91	90	94	95
1955	94	83	93	91	93	94
1956	96	85	96	94	96	95
1957	98	87	97	99	99	99
1958	100	100	100	100	100	100
1959	101	106	100	102	101	100
1960	102	110	102	103	102	101
1961	105	114	104	105	103	101
1962	108	119	109	108	104	102
1963	111	125	117	113	106	105
1964	114	129	124	119	111	108

- (a) A partir de 1960, y compris la Sarre et depuis 1962, y compris Berlin-Ouest.  
 (b) Paris jusqu'en 1962 inclus; France entière, à partir de janvier 1963.  
 (c) Sans loyer.

## ÉVOLUTION

Tableau 119

### INDICE DES SALAIRES NOMINAUX DANS L'INDUSTRIE (Gains horaires moyens bruts)

1958 = 100

Année	Allemagne (RF) (a)	France (b)	Italie (b)	Pays-Bas (c)	Belgique (c)	Luxem- bourg (c)
1953	72	63	78	66	78	74
1954	74	67	81	78	81	76
1955	79	73	86	81	84	80
1956	90	82	93	89	92	85
1957	94	90	96	100	99	95
1958	100	100	100	100	100	100
1959	106	106	101	104	102	103
1960	116	115	107	114	105	106
1961	128	124	114	128	109	110
1962	143	135	135	140	118	119
1963	153	146	158	150	127	129
1964	165	156	175	178	142	142

- (a) Moyenne des mois de février, mai, août, novembre (en 1964: janvier, avril, juillet, octobre). A partir de 1960, y compris la Sarre.  
 (b) Mois de septembre.  
 (c) Mois d'octobre.

## TRAFIC FERROVIAIRE DE MARCHANDISES

Mio tkm

Année	Allemagne (RF) (a)	France	Italie	Pays-Bas (b)	Belgique	Luxembourg	Communauté
1950	39 682	38 932	10 132(c)	3 016	5 538(d)	432	97 732
1951	47 251	45 391	11 598(c)	3 256	6 705	586	114 784
1952	47 100	44 049	12 277	3 067	6 184	614	113 291
1953	43 108	40 338	12 154	3 252	5 852	554	105 258
1954	44 536	41 540	12 859	3 373	5 758	506	108 572
1955	49 849	46 810	13 460	3 440	6 678	612	120 849
1956	53 411	50 216	14 097	3 562	6 983	649	128 918
1957	53 869	53 648	13 996	3 398	6 647	637	132 195
1958	47 917	52 880	13 072	3 124	5 889	583	123 465
1959	50 137	53 370	14 328	3 210	6 118	594	127 757
1960	53 944	56 886	15 767	3 409	6 359	636	137 001
1961	54 715	58 839	15 435	3 391	6 510	644	139 534
1962	56 509	61 178	15 761	3 703	6 521	639	144 311
1963	61 351	63 002	16 127	4 092	6 876	651	152 100
1964	61 154	65 260	14 662	3 885	6 978	671	152 610

(a) Y compris le trafic routier et maritime de la Deutsche Bundesbahn.

(b) Wagons complets seulement.

(c) Année financière du 1er juillet au 30 juin.

(d) Chemins de fer du Nord belge seulement.

# ÉVOLUTION

Tableau 121

## INDICE DU VOLUME DU COMMERCE EXTÉRIEUR IMPORTATIONS (a)

1958 = 100

Année	Alle- magne (RF) (b)	France	Italie	Pays- Bas	Belgi- que	Luxem- bourg	Commu- nauté
1950	37	63	55	65	71	55	
1951	38	71	62	62	75	58	
1952	46	70	69	55	74	60	
1953	51	70	75	66	77	65	
1954	62	75	76	79	81	73	
1955	79	85	84	89	90	84	
1956	90	99	99	103	105	98	
1957	102	109	114	113	109	108	
1958	100	100	100	100	100	100	
1959	120	99	112	112	112	111	
1960	143	117	162	128	129	135	
1961	154	128	183	141	134	145	
1962	176	143	210	150	146	163	
1963	189	163	255	165	165	183	
1964	207	186	237	190	187	199	

(a) Voir aussi page 102, «Évolution des importations totales».  
(b) Territoires statistiques de l'époque.



**INDICE DU VOLUME DU COMMERCE EXTÉRIEUR**  
**EXPORTATIONS (a)**  
**1958 = 100**

Année	Alle- magne (RF) (b)	France	Italie	Pays- Bas	Belgi- que	Luxem- bourg	Commu- nauté
1950	34	70	54	49	61		50
1951	41	81	62	56	72		59
1952	44	70	55	60	67		62
1953	50	74	59	67	74		62
1954	60	82	64	75	76		69
1955	70	96	72	84	91		81
1956	84	89	83	89	104		88
1957	97	99	99	96	104		99
1958	100	100	100	100	100		100
1959	113	120	120	112	113		116
1960	131	133	148	126	126		133
1961	139	147	178	131	132		143
1962	146	149	199	138	148		151
1963	161	163	206	148	166		164
1964	176	174	242	170	187		183

(a) Voir aussi page 104, «Évolution des exportations totales».

(b) Territoires statistiques de l'époque.

## ÉVOLUTION

Tableau 123

### INDICE DU COURS DES ACTIONS

1958 = 100 (a)

Année	Alle- magne (RF) (b)	France	Italie	Pays- Bas	Belgi- que	Luxem- bourg	Com- mu- nauté
1950	24	26	38	49	51	64	.
1951	34	32	42	49	59	75	.
1952	42	41	50	45	67	85	.
1953	37	45	59	49	69	83	.
1954	52	61	65	71	77	87	.
1955	82	86	91	101	97	104	.
1956	78	88	89	106	108	114	.
1957	78	111	100	101	108	111	.
1958	100	100	100	100	100	100	100
1959	171	133	153	145	115	118	147
1960	272	161	230	190	112	137	203
1961	283	188	262	207	117	150	225
1962	221	206	223	179	118	139	201
1963	215	188	193	187	120	151	191
1964	243	162	148	200	128	174	186

(a) L'année 1958 est une « base de comparaison » et non une « base de pondération ». Pour chaque pays les données, élaborées à partir d'une chaîne d'indices ayant des caractéristiques différentes notamment en ce qui concerne la structure de pondération, ont été ramenées à « la base de comparaison » commune de 1958. Les données ne doivent pas être considérées comme parfaitement comparables.

(b) Sans la Sarre.

## ÉVOLUTION

Tableau 124

RÉSERVES OFFICIELLES BRUTES EN OR ET  
EN DEVISES CONVERTIBLES (a)

Mio \$

Année	Alle- magne (RF)	France	Italie	Pays-Bas	Belgique Luxem- bourg	Commu- nauté
1950	190	791	602	548	793	2 924
1951	455	616	774	554	1 054	3 453
1952	960	686	696	923	1 077	4 342
1953	1 736	829	778	1 163	1 088	5 584
1954	2 496	1 261	927	1 209	1 042	6 935
1955	2 935	1 912	1 167	1 223	1 147	8 384
1956	4 119	1 180	1 236	1 038	1 163	8 736
1957	5 114	645	1 355	1 009	1 142	9 295
1958	5 732	1 050	2 139	1 470	1 497	11 888
1959	4 522	1 720	2 988	1 339	1 222	11 791
1960	6 724	2 070	3 183	1 742	1 422	15 141
1961	6 527	2 939	3 557	1 715	1 657	16 395
1962	6 439	3 610	3 619	1 743	1 622	17 033
1963	7 098	4 457	3 181	1 899	1 802	18 437
1964	6 969	5 105	3 678	2 084	1 992	19 828

(a) Jusqu'à 1958 y compris les créances nettes sur l'UEP.

## ÉVOLUTION

Tableau 125

### DISPONIBILITÉS MONÉTAIRES

Année	Allemagne (RF) (a)	France	Italie	Pays-Bas	Belgique	Luxem- bourg
	Mrd DM	Mrd Ffr	Mrd Lit	Mrd Fl	Mrd Fb	Mio Fibg
1950	18,41	31,29	2 522	6,94	156,1	3 719
1951	20,93	36,95	2 983	7,03	168,5	4 786
1952	23,14	41,88	3 452	7,74	174,5	5 704
1953	25,25	46,58	3 817	8,27	180,3	5 146
1954	28,55	52,98	4 134	8,83	183,6	5 097
1955	31,48	59,69	4 585	9,58	192,5	5 625
1956	33,89	65,85	4 976	9,23	198,3	5 953
1957	37,81	71,52	5 266	9,05	198,0	6 213
1958	42,58	76,11	5 807	10,14	209,5	6 390
1959	47,02	83,92	6 618	10,59	216,3	6 594
1960	51,02	95,79	7 506	11,31	220,4	7 366
1961	58,65	110,63	8 759	12,18	237,4	8 992
1962	63,23	130,70	10 369	13,10	254,5	9 896
1963	67,65	149,76	11 682	14,31	279,0	9 904
1964	72,93	161,92	12 465	15,45	298,7	11 815

(a) Sans la Sarre.

**DONNÉES COMPLÉMENTAIRES  
SUR LA SIDÉRURGIE  
Évolution de 1959 à 1964**

# SIDÉRURGIE

Tableau 126

## BILAN DU MINÉRAI DE FER DE LA COMMUNAUTÉ

1000 t

	1959	1960	1961	1962	1963	1964
I. Extraction brute	88 356	95 869	95 899	92 331	80 169	81 399
II. Importations en provenance des pays tiers	22 668	34 191	34 781	32 950	36 556	47 695
III. Exportations vers les pays tiers	715	779	680	622	538	505
IV. Mouvement apparent des stocks (a)	+ 4 915	+ 9 510	+ 8 782	+ 7 265	+ 4 475	+ 5 806
V. Consommation réelle (b) (I + II - III ± IV)	105 394	119 771	121 218	117 394	111 712	122 783
dont:						
Allemagne (RF)	39 123	46 193	45 703	41 976	36 931	42 678
France	36 482	39 931	41 355	39 722	39 137	42 243
Italie	3 144	4 010	4 583	5 646	5 764	5 345
Pays-Bas	1 833	2 080	2 099	2 316	2 587	2 931
Belgique	13 121	14 762	14 457	15 168	14 767	16 038
Luxembourg	11 691	12 795	13 021	12 566	12 525	13 549

(a) Estimations d'après « extraction brute - consommation réelle + importations en provenance de pays tiers - exportations vers les pays tiers = ± mouvement des stocks ».

(b) Y compris la consommation de minerai de fer dans les installations d'agglomération.

**CONSOMMATION APPARENTE D'ACIER  
DANS LA COMMUNAUTÉ**

(en équivalent d'acier brut)

1000 t

	1959	1960	1961	1962	1963	1964
Production	63 363	73 077	73 511	73 011	73 219	82 857
Consommation de ferrailles dans les laminoirs	267	315	295	295	272	251
Excédent des exportations vers les pays tiers sur les importations en provenance des pays tiers (a)	12 665	11 960	11 422	9 072	7 795	10 558
Variations des stocks dans les usines sidérurgiques	+ 92	+ 1 523	+ 453	+ 377	+ 1 063	+ 837
Variations des stocks chez les négociants (b)	+ 161	+ 450	+ 80	+ 168	- 70	+ 794
<b>Consommation apparente d'acier</b>	<b>50 712</b>	<b>59 459</b>	<b>61 851</b>	<b>63 689</b>	<b>64 703</b>	<b>70 919</b>
dont:						
Allemagne (RF)	25 757	30 110	29 473	29 685	28 633	34 240
France	12 080	14 165	14 620	15 130	15 749	17 345
Italie	7 655	9 612	11 368	12 753	14 072	12 089
Pays-Bas	2 489	2 931	2 874	2 864	2 847	3 403
Belgique-Luxembourg	2 731	2 641	3 516	3 257	3 402	3 842

(a) Produits du Traité.

(b) Y compris certains consommateurs peu importants.

# SIDÉRURGIE

Tableau 128

## PRODUCTION DE PRODUITS FINIS DE LA COMMUNAUTÉ (par catégories de produits)

Année	Matériel de voie	Profilés lourds	Profilés légers	Fill machine en couronne	Ronds et carrés pour tubes	Feuillards	Tôles 3 mm et plus	Tôles < 3 mm	Coils (produits finis)	Total
	1000t									
1952	1 432	2 723	10 033	2 844	973	2 273	4 288	3 947	2	28 515
1954	1 107	2 738	9 409	3 161	1 146	2 569	4 428	4 972	70	29 599
1956	1 484	3 630	12 578	3 751	1 534	3 087	6 737	6 446	129	39 376
1958	1 611	3 258	11 409	4 067	1 482	3 227	6 977	7 635	230	39 895
1959	1 392	3 475	12 656	4 827	1 602	3 991	6 832	8 538	448	43 761
1960	1 405	4 010	14 533	5 381	1 953	4 650	7 821	10 355	687	50 791
1961	1 392	4 333	14 935	5 373	1 980	4 375	7 996	10 008	684	51 076
1962	1 358	4 496	14 284	5 223	1 831	4 562	7 877	10 857	855	51 338
1963	1 175	4 343	14 409	5 480	1 772	4 557	7 330	11 952	954	51 973
1964	1 127	5 012	15 393	6 379	1 994	5 245	8 687	13 507	1 209	58 553
	%									
1952	5,0	9,5	35,2	10,0	3,4	8,0	15,0	13,9	0,0	100
1954	3,7	9,3	31,8	10,7	3,8	8,7	15,0	16,8	0,2	100
1956	3,8	9,2	32,0	9,5	3,7	7,9	17,2	16,4	0,3	100
1958	4,0	8,2	28,7	10,2	3,5	8,1	17,5	19,2	0,6	100
1959	3,2	8,0	28,9	11,0	3,7	9,1	15,6	19,5	1,0	100
1960	2,7	7,9	28,6	10,6	3,8	9,2	15,5	20,3	1,4	100
1961	2,8	8,5	29,2	10,5	3,9	8,6	15,6	19,6	1,3	100
1962	2,6	8,8	27,9	10,1	3,6	8,9	15,4	21,0	1,7	100
1963	2,3	8,4	27,7	10,5	3,4	8,8	14,1	23,0	1,8	100
1964	1,9	8,5	26,3	10,9	3,4	9,0	14,8	23,1	2,1	100



**TOTAL DES PRODUITS SIDÉRURGIQUES  
IMPORTATIONS DES PAYS DE LA COMMUNAUTÉ EN  
PROVENANCE DES PAYS TIERS (a)**

1000 t

Pays	1959	1960	1961	1962	1963	1964
Importations totales	2 186,9	3 304,9	3 270,9	4 101,4	5 076,5	4 016,0
dont en provenance:						
Royaume-Uni	365,8	345,0	394,2	650,7	728,5	792,6
Etats-Unis	142,6	300,4	281,3	161,5	135,6	214,4
Canada	5,9	74,4	106,4	70,0	95,8	34,9
Australie	9,9	11,9	6,8	13,2	43,8	8,9
Suède	137,4	183,7	230,9	253,6	325,1	311,5
Finl. Norv. Dan.	161,4	193,4	196,5	243,8	437,2	438,1
Japon	3,8	8,4	9,8	152,6	487,0	286,8
Autriche	542,5	693,2	599,2	676,2	647,2	603,0
Europe Orientale	629,3	902,3	723,5	1387,4	1 530,8	865,5
Autres pays	188,3	592,2	722,3	492,4	645,5	460,4

(a) En raison de difficultés de nomenclatures, les données relatives aux années 1959 et 1960 ne sont pas complètement comparables à celles des années 1961 à 1964.

# SIDÉRURGIE

Tableau 130

## TOTAL DES PRODUITS SIDÉRURGIQUES EXPORTATIONS DES PAYS DE LA COMMUNAUTÉ VERS LES PAYS TIERS (a)

1000 t

Pays	1959	1960	1961	1962	1963	1964
Exportations totales	13 669,0	14 199,0	13 802,8	12 951,8	12 077,6	13 370,3
dont vers:						
Royaume-Uni	305,0	531,9	240,0	274,2	545,2	729,5
Etats-Unis	2 648,7	1 612,5	1 641,5	1 857,0	2 065,0	2 348,4
Canada	241,2	170,0	236,4	231,8	299,3	419,7
Australie	31,3	99,4	31,2	12,1	26,7	53,6
Suède	680,2	798,8	662,2	630,2	630,3	763,1
Finl. Norv. Dan.	1 034,7	1 197,7	1 230,8	1 246,2	1 136,2	1 417,2
Japon	70,1	78,4	170,1	283,4	110,5	7,4
Autriche	103,6	224,1	188,5	155,6	130,4	149,2
Suisse	756,2	965,8	1 236,0	1 291,1	1 348,0	1 312,0
Espagne	155,6	160,3	210,7	451,6	427,5	549,0
Europe Orientale	1 153,7	1 811,9	1 532,4	1 618,3	888,1	700,3
Argentine	1 092,2	694,3	1 080,5	366,2	197,0	260,7
Brésil	112,0	101,2	69,5	61,9	82,6	56,1
Autres pays	5 284,5	5 752,7	5 273,0	4 472,2	4 190,8	4 604,1

(a) En raison de difficultés de nomenclatures, les données relatives aux années 1959 et 1960 ne sont pas complètement comparables à celles des années 1961 à 1964

**TOTAL DES PRODUITS SIDÉRURGIQUES  
ÉCHANGES ENTRE LES PAYS DE LA COMMUNAUTÉ (a)**

1000 t

Pays	1959	1960	1961	1962	1963	1964
Réceptions totales	7 767,9	10 561,3	10 974,0	11 742,8	12 705,2	14 408,6
dont:						
Allemagne (RF) (b)	3 032,9	3 359,5	3 012,7	3 320,1	3 383,3	4 398,1
France (c)	1 614,2	3 053,2	3 056,9	3 218,8	3 506,6	4 163,1
Italie	848,6	1 486,9	2 167,8	2 560,3	3 030,2	2 022,3
Pays-Bas	1 649,6	1 934,0	1 811,6	1 750,7	1 792,1	2 489,0
UEBL	622,6	727,7	924,9	893,0	993,1	1 336,2
<b>Dont acier, produits du Traité</b>						
Réceptions totales	6 585,1	8 940,1	9 050,0	9 813,8	10 753,3	12 393,5
dont:						
Allemagne (RF) (b)	2 784,3	3 091,0	2 724,6	3 008,1	3 077,9	4 012,1
France (c)	1 428,6	2 773,8	2 754,9	2 892,9	3 142,6	3 787,4
Italie	695,7	1 073,2	1 529,6	1 944,2	2 381,9	1 690,0
Pays-Bas	1 375,4	1 636,9	1 526,1	1 464,8	1 495,1	1 904,2
UEBL	301,2	365,2	514,9	503,7	655,9	999,8

(a) En raison de difficultés de nomenclatures, les données relatives aux années 1959 et 1960 ne sont pas complètement comparables à celles des années 1961 à 1964.

(b) A partir du 6 juillet 1959, y compris la Sarre.

(c) Jusqu'au 5 juillet 1959, y compris la Sarre.



## GRAPHIQUES



Population des pays de la CEE depuis 1900

Mortalité infantile dans les pays de la CEE depuis 1900



## Evolution du produit national brut 1955-1964 (en milliards de \$ E-U)

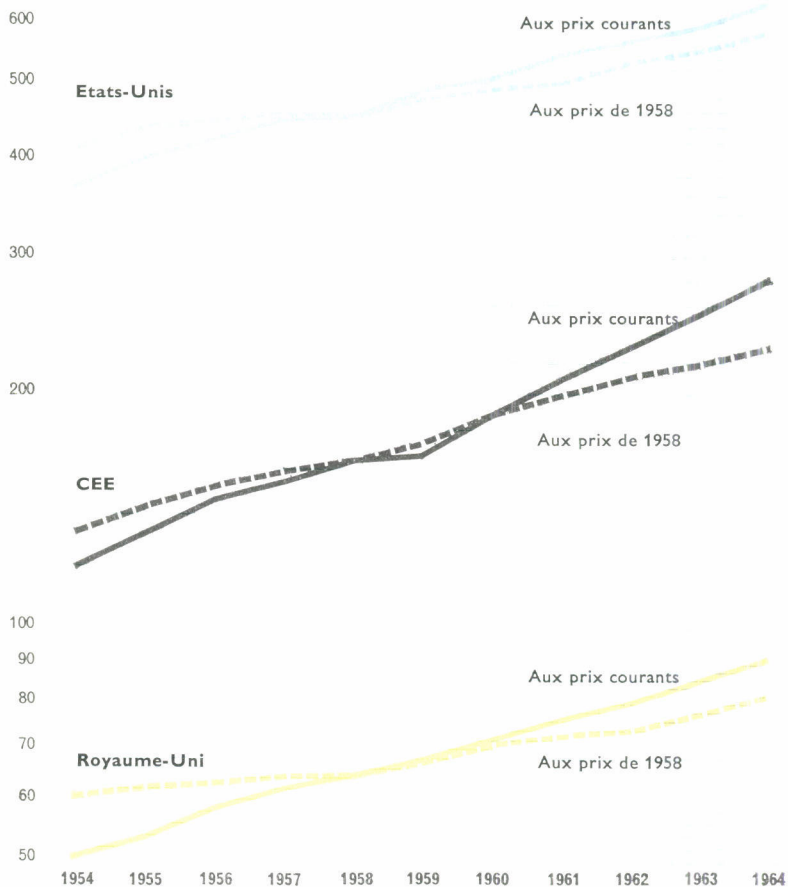



## Variations annuelles du produit national brut

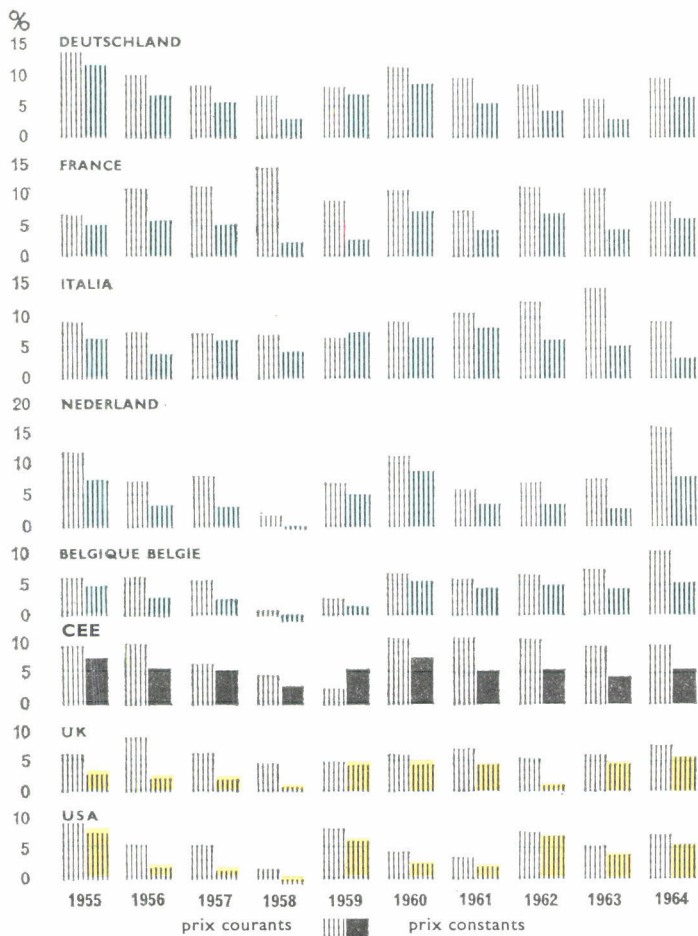

## Nombre et superficie des exploitations agricoles d'au moins 1 ha

(Italie: y compris les exploitations forestières sans superficie agricole)

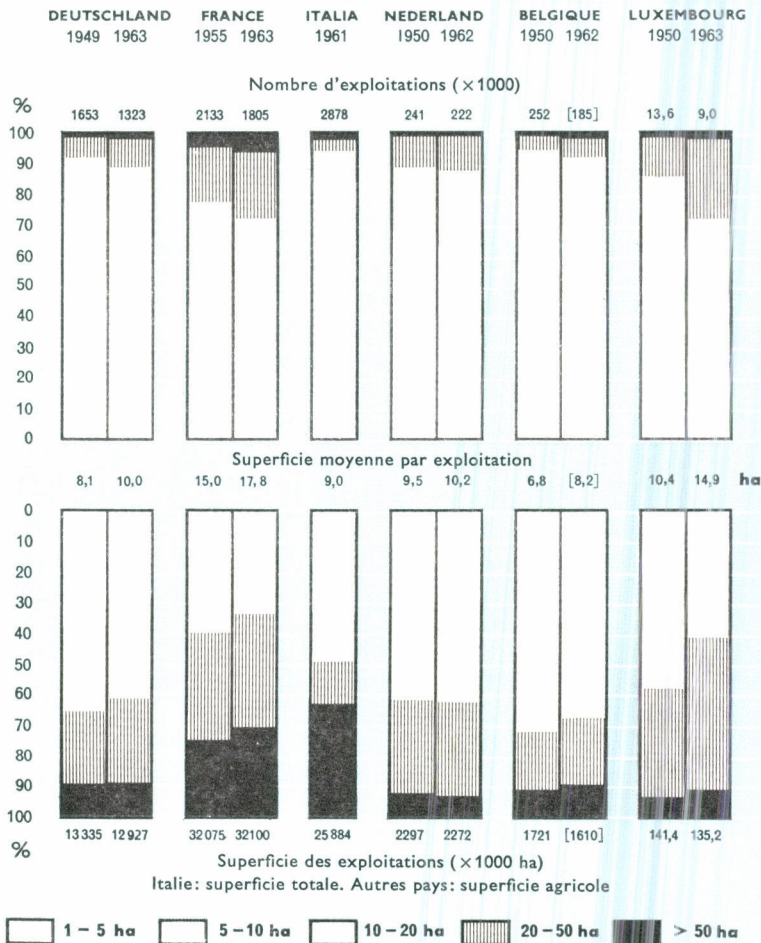

Degré de l'auto-approvisionnement en blé  
Production en % de la consommation indigène totale

Utilisation de céréales pour l'alimentation humaine  
et animale dans la CEE

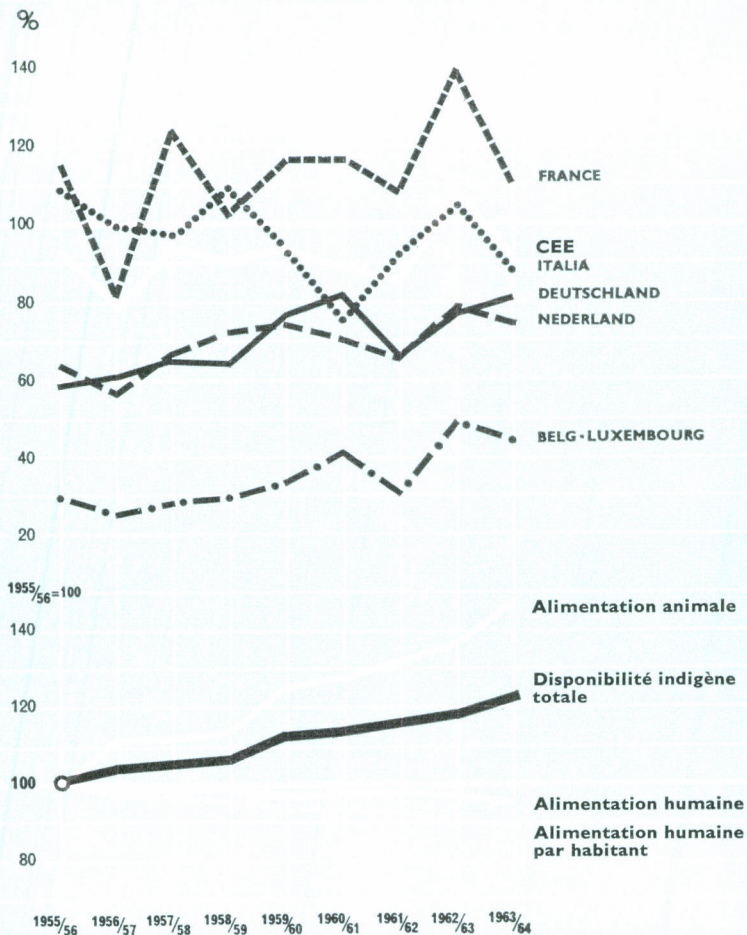

## Prix moyens à la production du blé tendre

Ø année campagne: 1954/55 - 1964/65

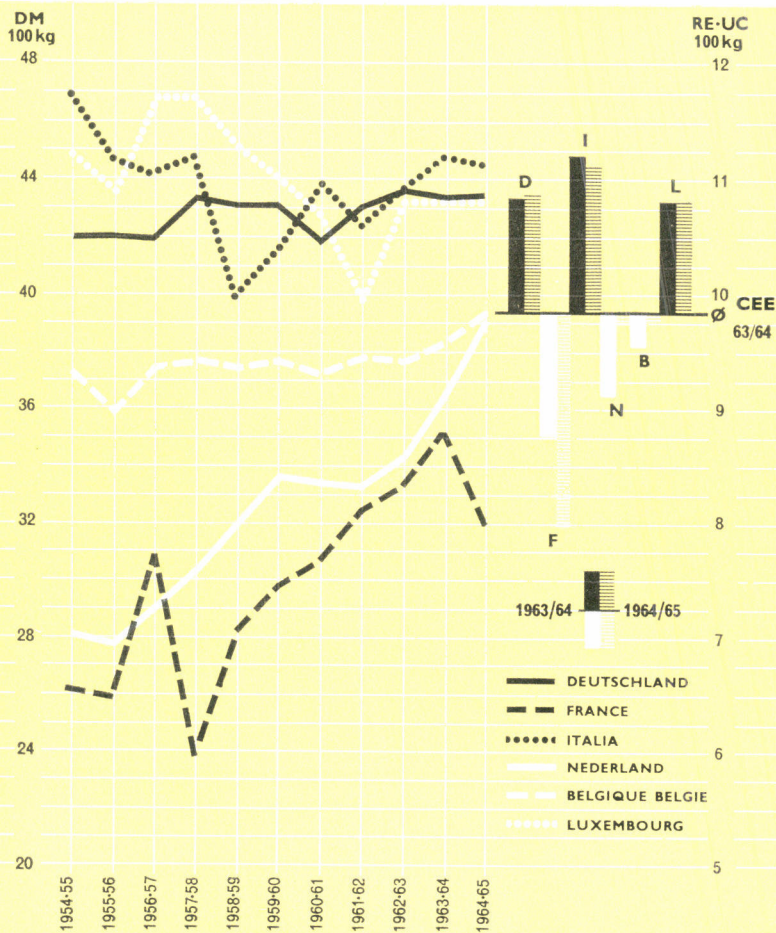

## Production finale de l'agriculture dans la CEE

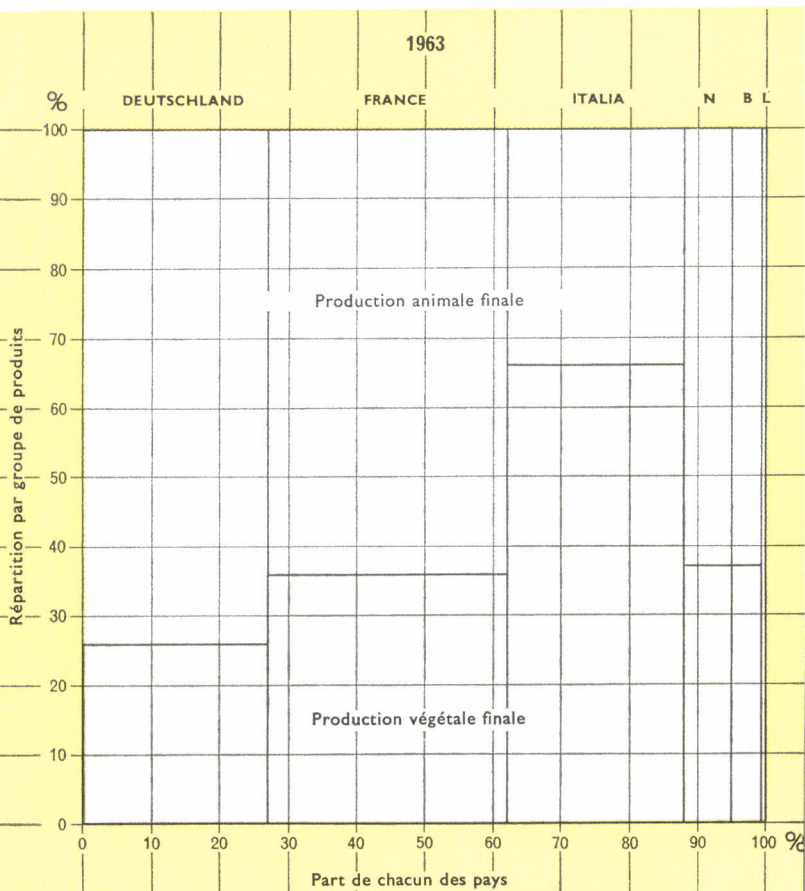

# Consommation intérieure de sources d'énergie primaires et équivalentes

1950 = 100

Mio tec

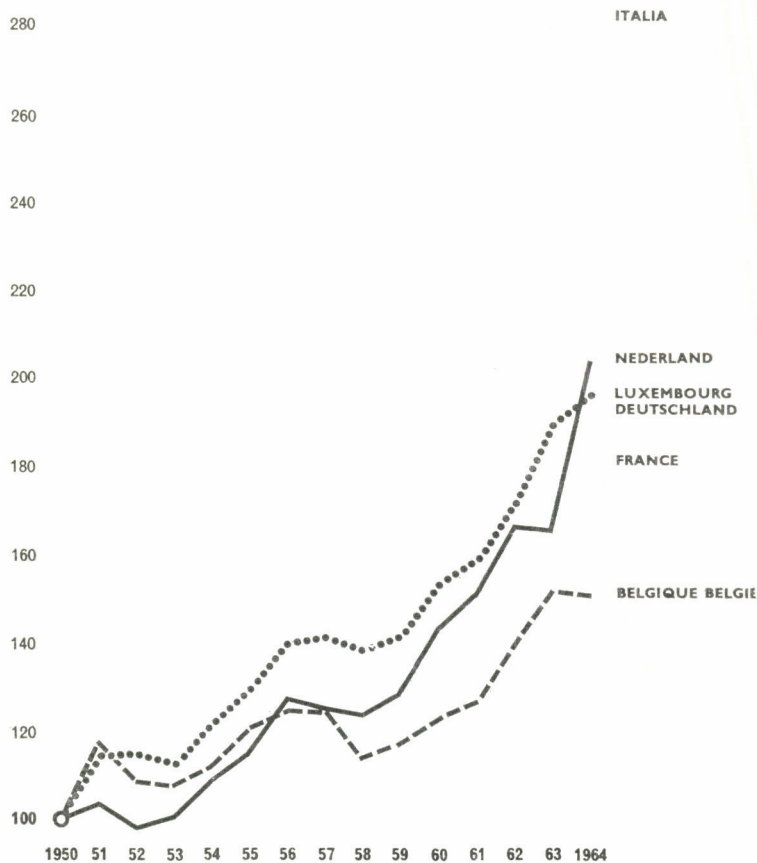

## Consommation intérieure de sources d'énergie primaires et équivalentes de la Communauté

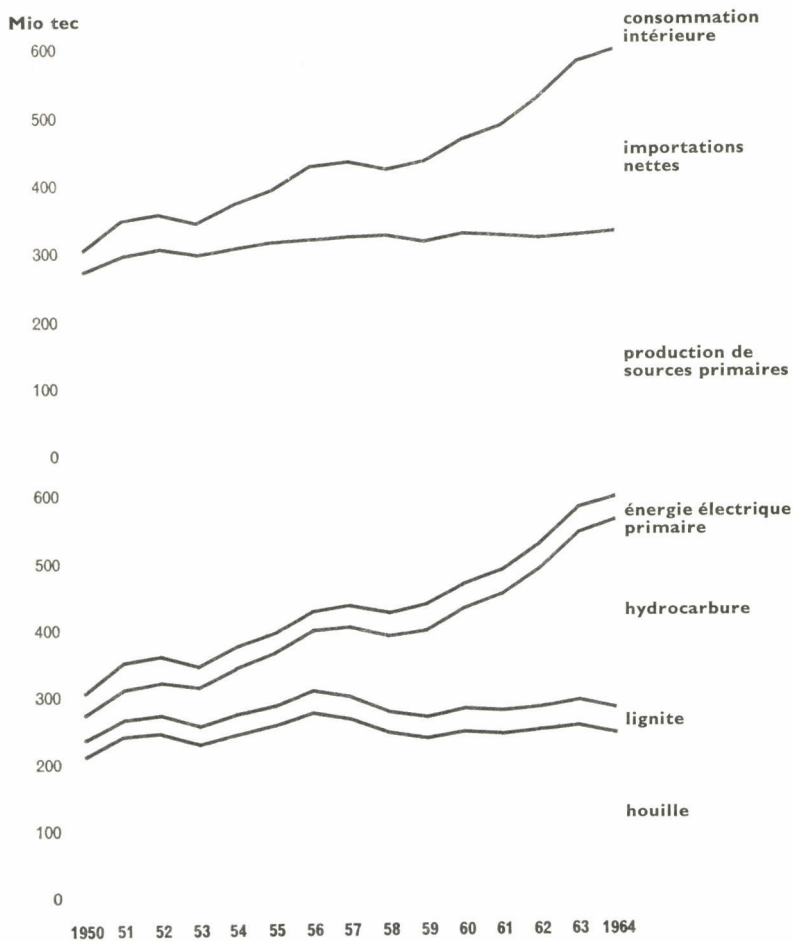





## Production d'acier brut

1953 - 1964

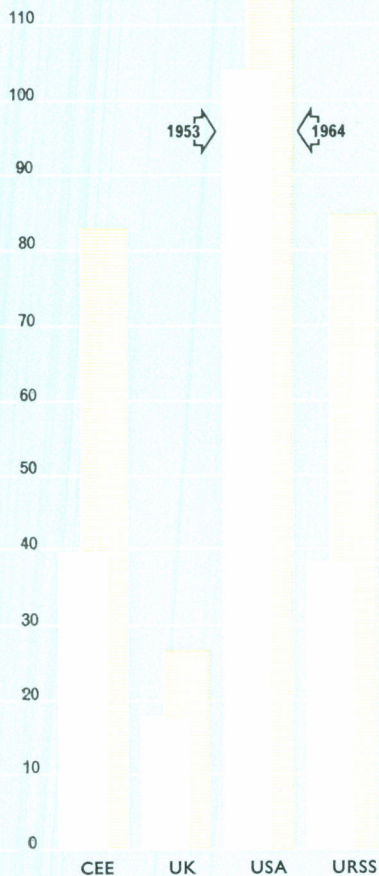

## Production de véhicules automobiles

### Voitures particulières et commerciales

URSS  
185 000



USA

7 746 000

UK

1 868 000



CEE 5 128 000

### Véhicules utilitaires

URSS  
418 000



UK

465 000



USA  
1 562 000

CEE 543 000





Mrd. \$

exportations

13  
12  
11  
10  
9  
8  
7  
6  
5  
4  
3  
2  
1  
0

pays en voie de développement

pays industrialisés



pays du Bloc oriental

autres

Amérique centrale et  
Amérique du Sud

AOM

autres

Etats-Unis

AELE

CEE

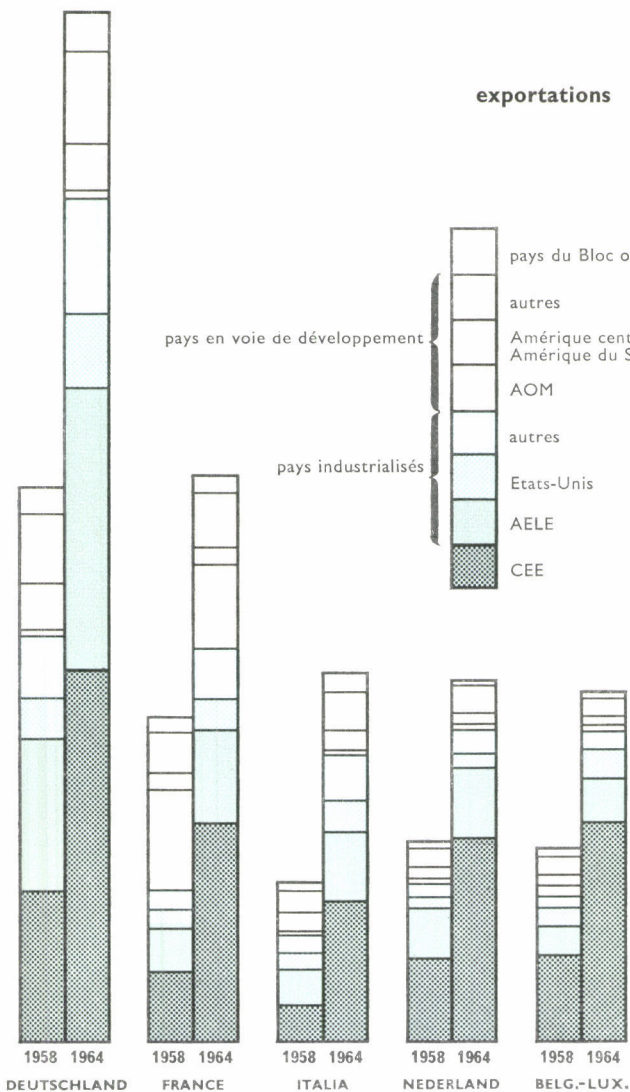

## Emploi civil par secteurs et scolarisation



DEUTSCHLAND  
1964

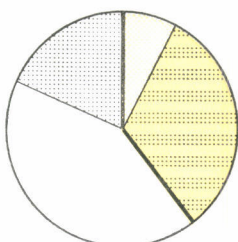

FRANCE  
1964

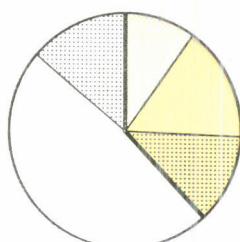

ITALIA  
1964

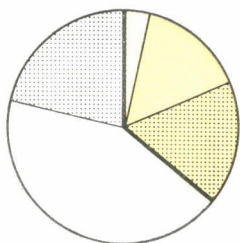

NEDERLAND  
1962

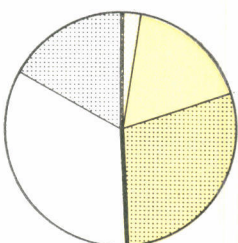

BELGIQUE BELGIE  
1963

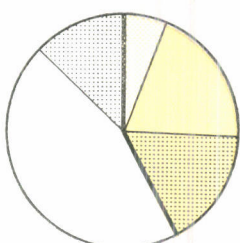

LUXEMBOURG  
1964

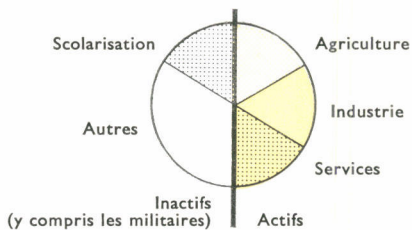

**PUBLICATIONS DE L'OFFICE STATISTIQUE  
DES COMMUNAUTÉS EUROPÉENNES**

1966

	Prix			
	par numéro		abonnement	
	Ffr	Fb	Ffr	Fb

**Publications périodiques**

<b>Bulletin général de statistiques (violet)</b> <i>allemand/français/italien/néerlandais/anglais</i> 11 numéros par an	5,—	50,—	55,—	550,—
<b>Comptabilités nationales (violet)</b> <i>allemand/français/italien/néerlandais/anglais</i> publication annuelle (comprise dans l'abonnement au Bulletin général de statistiques)	10,—	100,—	—	—
<b>Informations statistiques (orange)</b> <i>allemand/français/italien/néerlandais/anglais</i> 4 numéros par an	10,—	100,—	35,—	350,—
<b>Statistiques de base</b> <i>allemand, français, italien, néerlandais, anglais, espagnol</i> publication annuelle	5,—	50,—	—	—
<b>Commerce extérieur:</b> <b>Statistique mensuelle (rouge)</b> <i>allemand/français</i> 11 numéros par an	5,—	50,—	50,—	500,—
<b>Commerce extérieur:</b> <b>Tableaux analytiques (rouge)</b> <i>allemand/français</i> publication trimestrielle de deux tomes (import-export)	—	—	85,—	850,—
fascicules janv.-mars, janv.-juin, janv.-sept.	10,—	100,—	—	—

	Prix			
	par numéro		abonnement	
	Ffr	Fb	Ffr	Fb
fascicule janv.-déc.: Importations	15,—	150,—	—	—
Exportations	25,—	250,—	—	—
déjà parus intégralement: 1959 à 1963				
<b>Commerce extérieur:</b>				
<b>Code géographique commun (rouge)</b>				
<i>allemand/français/italien/néerlandais/anglais</i>				
publication annuelle	5,—	50,—	—	—
<b>Commerce extérieur:</b>				
<b>Statistiques tarifaires (rouge)</b>				
<i>allemand/français</i>				
publication annuelle				
Importations: tab. 1, 3 volumes ensemble	40,—	400,—	—	—
tab. 2 et 3, 2 volumes ensemble	30,—	300,—	—	—
tab. 4-5	30,—	300,—	—	—
Exportations: 3 volumes ensemble	100,—	1000,—	—	—
déjà parus: 1961 et 1962				
<b>Commerce extérieur:</b>				
<b>Produits CECA (rouge)</b>				
<i>allemand/français/italien/néerlandais</i>				
publication annuelle				
déjà parus: 1955 à 1964	20,—	200,—	—	—
<b>Associés d'outre-mer: Statistique du</b>				
<b>commerce extérieur (vert olive)</b>				
<i>allemand/français</i>				
11 numéros par an	7,50	75,—	70,—	700,—
<b>Associés d'outre-mer:</b>				
<b>Bulletin statistique (vert olive)</b>				
<i>allemand/français/italien/néerlandais/anglais</i>				
publication annuelle	12,50	125,—	—	—

	Prix			
	par numéro		abonnement	
	Ffr	Fb	Ffr	Fb
<b>Associés d'outre-mer:</b>				
<b>Memento (vert olive)</b> <i>allemand/français</i> publication annuelle	5,—	50,—	—	—
<b>Statistiques de l'énergie (rubis)</b> <i>allemand/français/italien/néerlandais</i> publication bimestrielle	7,50	75,—	45,—	450,—
annuaire (compris dans l'abonnement)	12,50	125,—	—	—
<b>Statistiques industrielles (bleu)</b> <i>allemand/français/italien/néerlandais</i> publication trimestrielle	7,50	75,—	30,—	300,—
annuaire (compris dans l'abonnement)	12,50	125,—	—	—
<b>Sidérurgie (bleu)</b> <i>allemand/français/italien/néerlandais</i> publication bimestrielle	7,50	75,—	37,50	375,—
annuaire 1964	12,50	125,—	—	—
<b>Statistiques sociales (jaune)</b> <i>allemand/français et italien/néerlandais</i> 4-6 numéros par an	10,—	100,—	40,—	400,—
<b>Statistique agricole (vert)</b> <i>allemand/français</i> 8-10 numéros par an	7,50	75,—	45,—	450,—

	Prix			
	par numéro		abonnement	
	Ffr	Fb	Ffr	Fb
<b>Publications non périodiques</b>				
<b>Statistiques sociales: série spéciale</b>				
« Budgets familiaux » (jaune)				
<i>allemand/français et italien/néerlandais</i>				
7 numéros dont chacun se compose d'un volume de textes et d'un volume de tableaux par numéro	20,—	200,—	—	—
série complète	120,—	1200,—	—	—
<b>Classification statistique et tarifaire pour le commerce international (CST)</b>				
<i>allemand, français, italien, néerlandais</i>	5,—	50,—	—	—
<b>Nomenclature des Industries établies dans les communautés européennes (NICE)</b>				
<i>allemand/français et italien/néerlandais</i>	5,—	50,—	—	—
<b>Nomenclature uniforme de marchandises pour les Statistiques de Transport (NST)</b>				
<i>allemand, français</i>	5,—	50,—	—	—
<b>Nomenclature du Commerce (NCE)</b>				
<i>allemand/français/italien/néerlandais</i>	5,—	50,—	—	—



## **ORGANISATION ADMINISTRATIVE DE L'OFFICE STATISTIQUE DES COMMUNAUTÉS EUROPÉENNES**

### **Conseil d'Administration**

- Président: A. COPPÉ** — Vice-Président de la Haute Autorité de la Communauté Européenne du Charbon et de l'Acier
- Membres: L. LEVI SANDRI** — Vice-Président de la Commission de la Communauté Économique Européenne
- P. DE GROOTE** — Membre de la Commission de la Communauté Européenne de l'Énergie Atomique

**Directeur Général**  
**Assistant**

**R. WAGENFÜHR**  
**H. SCHUMACHER**

### **Directeurs:**

**Statistiques générales**  
**Statistiques de l'énergie et des associés d'outre mer**  
**Statistiques du commerce extérieur et des transports**  
**Statistiques industrielles et artisanales**  
**Statistiques sociales**  
**Statistiques agricoles**

**R. DUMAS**  
**V. PARETTI**  
**C. LEGRAND**  
**F. GROTIUS**  
**P. GAVANIER**  
**N. N.**

**Rédaction des publications**

**R. SANNWALD**

