

MARCHES AGRICOLES  
AGRARMÄRKTE  
MERCATI AGRICOLI  
LANDBOUWMARKTEN

ECHANGES COMMERCIAUX - HANDELSAUSTAUSCH  
SCAMBI COMMERCIALI - HANDEL

163

10

5-7-1963

**DIRECTION GENERALE DE L'AGRICULTURE, Division « Bilans, Etudes, Information »**  
**GENERALDIREKTION LANDWIRTSCHAFT, Abteilung « Bilanzen, Studien, Information »**  
**DIREZIONE GENERALE DELL' AGRICOLTURA, Divisione « Bilanci, Studi, Informazione »**  
**DIRECTORAAT-GENERAAL LANDBOUW, Afdeling « Overzichten, Studies, Inlichtingen »**  
**12, avenue de Broqueville, Bruxelles 15.**

La reproduction des données est subordonnée à l'indication de la source  
Inhaltswiedergabe nur mit Quellennachweis gestattet  
La riproduzione del contenuto è subordinata alla citazione delle fonte  
Het overnemen van gegevens is toegestaan mits duidelijke bronvermelding  
Reference to this publication is requested for reproduction of any data

Direction Générale de l'Agriculture

Direction  
"Economie et législation agricoles"

Division  
"Bilans, Etudes, Information"

Ce bulletin fournit sur les feuilles vertes des données récentes sur les échanges des produits des secteurs : viande de porc, viande de volaille et oeufs pour la R.F. d'Allemagne, la France, l'Italie et l'U.E.B.L.

Les produits du secteur "céréales" sont repris dans les feuilles blanches où les quantités importées durant les premiers mois de 1963 sont comparées mensuellement ou trimestriellement avec celles de la période correspondante des années 1961 et 1962 au total, en provenance des pays de la C.E.E. et des pays tiers.

Les données relatives aux premiers mois de l'année 1963 étant basées sur un système d'informations rapides, sont toutefois à considérer comme ayant un caractère estimatif.

Le bulletin suivant fournira en dehors des données récentes sur les échanges de produits réglementés, un aperçu étendu sur les échanges des produits des secteurs : viande de porc, viande de volaille et oeufs.

Bruxelles, le 5.7.1963



Generaldirektion Landwirtschaft

Direktion  
Wirtschaft und Agrarrecht

Abteilung  
"Bilanzen, Studien, Information"

Das vorliegende Heft liefert auf den grünen Seiten die neuesten Angaben über den Handelsaustausch von Erzeugnissen der Sektoren : Schweinefleisch, Geflügelfleisch und Eier in der B.R. Deutschland, Frankreich, Italien und der B.L.W.U.

Die weissen Seiten enthalten Angaben des Sektors "Getreide", auf denen die während der ersten drei Monate des Jahres 1963 eingeführten Mengen monatlich und dreimonatlich mit denen für die Jahre 1961 und 1962 insgesamt, aus EWG Ländern und Drittländern verglichen sind.

Da die Angaben für die ersten Monate des Jahres 1963 auf ein Schnellinformationssystem beruhen, sind selbige als Schätzwerte zu betrachten.

Das folgende Heft wird ausser den neuesten Angaben über den Handelsaustausch von Erzeugnissen, die den gemeinsamen Marktordnungen unterliegen, noch eine ausführliche Übersicht über den Handel von Schweinefleisch, Geflügelfleisch und Eiern enthalten.

Brüssel, den 5.7.1963



Nelle pagine VERDI di questo bollettino si trovano i dati recenti sugli scambi dei prodotti dei settori "carne di maiale" "pollame e uova" per la R.F. di Germania, la Francia, l'Italia e l'U.E.B.L.

Nelle pagine BIANCHE si trovano invece le quantità importate dei prodotti del settore "cereali". Tali dati concernenti le importazioni effettuate durante i primi mesi del 1963 sono stati messi a confronto, sia mensilmente che trimestralmente, con quelli del periodo corrispondente degli anni 1961 e 1962, in provenienza dai Paesi della C.E.E. e dai Paesi terzi.

I dati relativi ai primi mesi dell'anno 1963, essendo basati su un sistema di informazione rapido, debbono essere considerati come stime.

Il prossimo bollettino, a parte i dati recenti sugli scambi dei prodotti sottoposti a regolamento, considererà con un certo risalto gli scambi dei prodotti dei settori "carne di maiale", "pollame e uova".

Bruxelles, li 5.7.1963





—  
Directoraat-Generaal Landbouw

—  
Directoraat  
"Landbouweconomie en wetgeving"

—  
Afdeling  
"Balansen, Studies, Inlichtingen"

Dit bulletin geeft op de groene bladzijden recente gegevens over de handel in produkten van de sectoren : varkensvlees, vlees van gevogelte en eieren voor de B.R. Duitsland, Frankrijk, Italië en B.L.E.U.

De produkten van de sector "graangewassen" komen op de witte bladzijden voor, waar de in de loop van de eerste maanden van 1963 ingevoerde hoeveelheden maandelijks of per trimester vergeleken worden met de overeenstemmende perioden van de jaren 1961 en 1962, in totaal, herkomstig uit de E.E.G. en uit derde landen.

Daar de gegevens betreffende de eerste maanden steunen op een snel inlichtingensysteem, zijn deze niettemin als ramingen te beschouwen.

Het volgend bulletin zal buiten enkele recente gegevens over gereguleerde produkten, een uitgebreid overzicht geven van de handel in de produkten van de sectoren : varkensvlees, vlees van gevogelte en eieren.

Brussel, 5.7.1963



ECHANGES COMMERCIAUX  
1963

S O M M A I R E

---

Importations ou exportations quantitatives de quelques produits agricoles soumis aux règlements de la politique agricole commune, en provenance ou à destination des pays de la C.E.E. et des pays tiers:

HANDELSAUSTAUSCH  
1963

I N H A L T

---

Mengenmäßige Ein- oder Ausfuhr für einige landwirtschaftliche Erzeugnisse die den gemeinschaftlichen Verordnungen unterworfen sind, insgesamt, herkommend aus oder mit Bestimmung nach EWG Ländern:

Pages/Seiten

B.R.DEUTSCHLAND

- Importations du mois d'avril 1963

- Einfuhren für den Monat April 1963

A

FRANCE

- Importations du mois de mai 1963

- Einfuhren für den Monat Mai 1963

B

- Exportations du mois de mai 1963

- Ausfuhren für den Monat Mai 1963

B

ITALIA

- Importations des mois de février et de mars 1963

- Einfuhren für die Monate Februar und März 1963

C

U.F.B.L./B.L.E.U.

- Importations des mois de février et de mars 1963

- Einfuhren für die Monate Februar und März 1963

D

- Exportations des mois de février et de mars 1963

- Ausfuhren für die Monate Februar und März 1963

D



R.F. ALLEMAGNE

Importations du mois d'avril 1963

-----

B.R. DEUTSCHLAND

Einfuhren des Monats April 1963

B. R. DEUTSCHLAND

Importations du mois d'Avril 1963  
Einfuhren für den Monat April 1963

Q = Tonnes  
ii = Tonnen

Produits / Erzeugnisse	Total général Insgesamt	C.E.E./EWG		Pays Tiers / Drittländer	
		Total Zusammen	Pays / Länder	Total Zusammen	Principaux pays Wichtigste Länder
Truies de boucherie Schlachtsauen (nombre - Stück)	7.400	-		7.400	Danemark/Dänemark Irlande/Irland 7.004 396
Autres porcs destinés à l'abattage Andere Schlachtschweine (nombre - Stück)	840	839	France U.E.B.L./B.L.E.U. 777 62	1	Danemark/Dänemark 1
Porcs de - 35 kgs Schweine unter 35 kg (nombre - Stück)	2.439	2.439	France 2.430	-	
Poules et coqs à rôtir (en tonnes) Junggasthühner (in Tonnen)	6.771	3.989	France U.E.B.L./B.L.E.U. Niederland 730 540 2.719	2.782	Danemark/Dänemark Pologne/Polen U.S.A. 1.803 60 787
Autres poules (en tonnes) Andere Hühner (in Tonnen)	2.880	1.922	France U.E.B.L./B.L.E.U. Nederland 316 105 1.501	958	Danemark/Dänemark Pologne/Polen U.S.A. 355 32 506
Parties de volaille (en tonnes) Teile von Hühner (in Tonnen)	299	16	Nederland 16	283	Danemark/Dänemark U.S.A. 2 281
Oeufs en coquille (en tonnes) Schaleneier (in Tonnen)	13.726	7.167	France U.E.B.L./B.L.E.U. Nederland 614 2.492 4.061	6.559	Danemark/Dänemark Pologne/Polen 1.419 2.411

F R A N C E

Importations et Exportations

du mois de mai 1963

-----

FRANKREICH

Einführen und Ausführen

des Monats Mai 1963

FRANCE

Importations du mois de mai 1963

Einfuhren für den Monat Mai 1963

Q = Tonnes

H = Tonnen

Produits / Erzeugnisse	Total général Insgesamt	C.E.E./E.F.G.			Pays-tiers / Drittländer		
		Total Zusammen	Pays / Länder		Total Zusammen	Principaux pays Wichtigste Länder	
Animaux vivants de l'espèce porcine Lebende Schweine	811	809	U.E.B.L./B.L.E.U.	809	2	Maroc/Marokko	2
Porcs abattus avec ou sans tête Geschlachtete Schweine mit oder ohne Kopf	326	136	U.E.B.L./B.L.E.U.	136	190	Royaume-Uni/Vcr.König. Hongrie/Ungarn R.Dom.All./Deutsche D.Rep.	37 86 60
Volaille morte de basse cour Geschlachtetes Geflügel	30	30	Niederland U.E.B.L./B.L.E.U.	71 0	-		
Oufs en coquilles Eier in der Schale	1.526	1.526	Italia Niederland U.E.B.L./B.L.E.U.	1 449 1.076	-		



FRANCE

6534/VI/63

EXPORTATIONS DU MOIS DE MAI 1963  
AUSFUHREN FÜR DEN MONAT MAI 1963

Q - Tonnes  
M - Tonnen

Produits/Erzeugnisse	Total général Insgesamt	C. E. E./EWG		Pays tiers/Drittländer	
		Total Zusammen	Pays/Länder	Total Zusammen	Principaux pays Wichtigste Länder
Porcs abattus avec ou sans tête Geschlachtete Schweine mit oder ohne Kopf	10	2	B. R. Deutschland 2	8	Rép. Gabonaise/Gabon 8
Volailles mortes et leurs abats autres que les foies Geschlachtetes Geflügel und Schlachtabfälle ausser Lebern	78	24	B. R. Deutschland 24	54	Suisse/Schweiz 5 Guyane Fr./Fr. Guiana 6 Rép. Gabon/Gabun 7 Martinique 4 Congo (Brazza) Kongo (Brazza) 4
Oeufs en coquille Eier in der Schale	78	59	B. R. Deutschland 59	19	Guinée/Guinée 4 Sénégal 3 Guadeloupe 4
Farine de froment ou d'épeautre Mehl von Weizen oder Spelz	38.320	3.325	B. R. Deutschland 634 Italia 2.441	35.093	Suisse/Schweiz 634 Zanzibar 2.475 Rép. Malgache 2.105 Inde Britannique occ. 3.180 Br. W. Indien Egypte/Egypten 9.542 Royaume Uni/Ver. Königgr. 1.742 Ceylan/Ceylon 5.590
Malt non torréfié Malz nicht geröstet	10.398	3.671	B. R. Deutschland 2.244 Italia 1.117 Niederland 150 B. E. G. / B. I. E. U. 160	6.427	Espagne/Spanien 1.054 Rép. Vietnam 900 Suisse/Schweiz 3.220



I T A L I E

Importations des mois  
de février et de mars 1963

-----

I T A L I E N

Einführen der Monate  
Februar und März 1963

ITALIA

6334/VI/63

Importations du mois de février 1963

Einfuhren für den Monat Februar 1963

Q = Tonnes

Ki = Tonnen

Produits / Erzeugnisse	Total général Insgesamt	C.E.E. / E.W.G.		Pays-tiers / Drittländer			
		Total Zusammen	Pays / Länder	Total Zusammen	Principaux pays wichtigste Länder		
Animaux vivants de l'espèce porcine Lebende Schweine	2.439	1.750	France Nederland	1.593 152	609	Bulgarie/Bulgarien Hongrie/Ungarn	271 333
Volaille vivante de basse-cour Lebendes Hausgeflügel	193	193	Nederland	193			
Viande de l'espèce porcine domestique en carcasses ou demi-carcasses Schweinefleisch in ganzen oder halben Tierkörpern	856	118	France Nederland	59 59	738	Danemark/Dänemark Bulgarie/Bulgarien Suède/Schweden	322 125 154
Volaille morte non découpée Geschlachtetes Geflügel nicht zerschneidert	174	-			174	U.S.A. Hongrie/Ungarn Bulgarie/Bulgarien Pologne/Polen	29 303 18 20
Oufs en coquille y compris les oufs à couver Eier in der Schale einschliesslich Brut Eier	4.422	2.600	B.R. Deutschland Nederland U.E.B.L./U.B.L.E.U.	8 1.786 806	1.822	Europe Orientale/Osteuropa Israël/Israel Danemark/Dänemark	397 1.172 163
Oufs dépourvus de leurs coquilles et jaunes d'oufs Eier ohne Schale und Eigelb	411	17	Pays-Bas	17	304	Argentine/Argentinien Union S. Afr./Sud Afr. U. Chine Cont./Volkerrep. China Pologne/Polen	36 108 100 98

## ITALIA

65J4/Vi/63

Importations du mois de mars 1963

Einfuhren für den Monat März 1963

Q = Tonnes

M = Tonnen

Produits / Erzeugnisse	Total général Insgesamt	C.E.E./E.G.G.		Pays-tiers/Trittländer	
		Total Zusammen	Pays / Länder	Total Zusammen	Principaux pays Wichtigste Länder
Animaux vivants de l'espèce porcine Lebende Schweine	2.209	1.558	France U.E.B.L./B.L.E.U. 1.433 75	731	Europe Orientale/Osteuropa Yougoslavie/Yougoslavien 691 40
Volaille vivante de basse-cour Lebendes Hausgeflügel	245	245	Nederland 245	-	
Viande de l'espèce porcine domestique en carcasses ou demi-carcasses Schweinefleisch in ganzen oder halben Tierkörpern	903	20	Nederland 20	383	Danemark/Dänemark Bulgarie/Bulgarien Suède/Schweden Roumanie/Roumenien 166 105 295 78
Volaille morte non découpée Geschlachtetes Geflügel nicht zerschneidert	229	-		229	U.S.A. Hongrie/Ungarn Pologne/Polen 60 93 58
Oufs en coquilles y compris les oeufs à couvrir Eier in der Schale einschliesslich Bruttoer	4.354	1.633	B.R. Deutschland Nederland U.E.B.L./B.L.E.U. 15 942 676	2.721	Europe Orientale/Osteuropa Israël/Israel Danemark/Dänemark 1.770 733 74
Oufs dépourvus de leurs coquilles et jaunes d'oeufs Eier ohne Schale und Eigelb	2.706	-		2.706	Argentine/Argentinien Union S.Afr./Sud A.U. Chine Cont./Volksrep.China Pologne/Polen Roumanie/Roumenien 295 32 729 150 1.338



U.E.B.L.

Importations et Exportations  
des mois de février et mars 1963

-----

B.L.W.U.

Einführen und Ausführen  
der Monate Februar und März 1963

U.E.B.L. / B.L.E.U.

Importations du mois de février 1963

Einfuhren für den Monat Februar 1963

Q = Tonnes

H = Tonnen

Produits / Erzeugnisse	Total général Insgesamt	C.E.E. / E.M.G.			Pays-tiers / Drittländer		
		Total Zusammen	Pays / Länder		Total Zusammen	Principaux pays Wichtigste Länder	
Farine de Manioc Maniokmehl	1.138	20	Nederland	20	1.118	Thaïlande/Thailand	1.118
Malt Malz	1.003	163	France B.R. Deutschland	160 3	340	Royaume Uni/Vcr. König. Tchécoslovaquie / Tschecoslowakei	21 839
Sous et remoulages Kleie und dgl.	481	362	France Nederland	112 250	119	Turquie/Türkei Birmanie/Birma	98 18

U.E.B.L. / B.L.E.U.

Importations du mois de mars 1963

Einfuhren für den Monat März 1963

Q = Tonnes

H = Tonnen

Produits / Erzeugnisse	Total général Insgesamt	C.E.E. / E.M.G.			Pays-tiers / Drittländer		
		Total Zusammen	Pays / Länder		Total Zusammen	Principaux pays Wichtigste Länder	
Farine de Manioc Maniokmehl	10	10	Nederland	10	-	-	-
Malt Malz	1.148	340	France	340	308	Canada/Kanada Tchécoslovaquie / Tschecoslowakei	192 615
Sous et remoulages Kleie und dgl.	610	330	France Nederland	50 280	460	U.S.A., Argentine/Argentinien	205 165



Exportations du mois de février 1963

Ausfuhrten für den Monat Februar 1963

Q = Tonnes

M = Tonnen

Produits/Erzeugnisse	Total général Insgesamt	C.E.E. / E.W.G.		Pays-tiers / Drittländer		
		Total Zusammen	Pays / Länder	Total Zusammen	Principaux pays Wichtigste Länder	
Viande de porc, fraîche, réfrigérée, congelée / Schweinefleisch, frisch, gekühlt, gefroren	1.040	1.035	B.R. Deutschland 506 France 624 Italie 200 Nederland 5	5	-	-
Volailles mortes de basse-cour et leurs abats (à l'exclusion des foies) Geschl. Hausgeflügel und Schlachtabfälle (ausgenommen Lebern)	644	644	B.R. Deutschland 633 France 11	-	-	-
Malt Malz	7.872	3.070	B.R. Deutschland 3.140 Italie 270 Nederland 460	4.002	Congo (Léo) Kongo Angola Kenya et Ouganda / Kenia und Uganda	1.445 1.272 462
Préparations fourragères à l'exclusion des "Fisch Solubles" Zubereitetes Futter ausgenommen "Fisch Solubles"	842	742	B.R. Deutschland 243 France 66 Italie 400 Nederland 33	100	Angola	66

Exportations du mois de mars 1963  
Ausfuhren für den Monat März

Q - Tonnes  
M - Tonnen

Produits / Erzeugnisse	Total général Insgesamt	C.E.E. / EWG.		Pays tiers / Drittländer		
		Total Zusammen	Pays / Länder	Total Zusammen	Principaux pays Wichtigste Länder	
Viande de porc fraîche, réfrigérée, congelée. / Schweinefleisch frisch, gekühlt, gefroren.	1.407	1.402	Deutschland (BR) 376 France 726 Italia 300	5	-	-
Volailles mortes de basse-cour et leurs abats (à l'exclusion des foies) Geschlachtete Hausgeflügel und Schlacht- abfälle (ausgenommen Lebern)	545	545	Deutschland (BR) 534 France 11	-	-	-
Malt / Malz	9.912	6.461	Deutschland (BR) 5.428 Italia 280 Nederland 753	3.451	Congo (Léop.) 300 Kongo (Leop.) Mozambique / Mosambik 300 Brésil / Brasilien 340 Suisse / Schweiz 240	
Préparations fourragères à l'exclusion des "Fisch solubles" Zubereitetes Futter ausgenommen "Fisch solubles"	826	800	Deutschland (BR) 302 France 38 Italia 442 Nederland 18	26	Portugal	20

S O M M A I R E

I N H A L T

Importations quantitatives de céréales au total, en provenance de la C.E.E. et des pays tiers au cours des années 1961, 1962 et des premiers mois de l'année 1963

Mengenmäßige Einfuhren für Getreide, insgesamt, herkommend aus EWG ländern und Drittländern für die Jahre 1961 und 1962 und den ersten Monaten des Jahres 1963

Pages  
Seiten

R.F. ALLEMAGNE

- Froment
- Importations mensuelles au total en provenance de la C.E.E. et des pays tiers 2
- Importations cumulatives au total en provenance de la C.E.E. et des pays tiers 3
- Importations mensuelles en provenance des pays de la C.E.E. 4
- Importations mensuelles en provenance des principaux pays tiers 5
- Seigle
- Importations mensuelles au total en provenance de la C.E.E. et des pays tiers 6
- Importations cumulatives au total en provenance de la C.E.E. et des pays tiers 7
- Importations mensuelles en provenance des pays de la C.E.E. 8
- Importations mensuelles en provenance des principaux pays tiers 9

B.R. DEUTSCHLAND

- Weizen
- Monatliche Einfuhren insgesamt, herkommend aus der EWG und aus Drittländern
- Kumulative Einfuhren insgesamt aus der EWG und aus Drittländern
- Monatliche Einfuhren herkommend aus den EWG ländern
- Monatliche Einfuhren herkommend aus den wichtigsten Drittländern
- Roggen
- Monatliche Einfuhren insgesamt, herkommend aus der EWG und aus Drittländern
- Kumulative Einfuhren insgesamt aus der EWG und aus Drittländern
- Monatliche Einfuhren herkommend aus den EWG ländern
- Monatliche Einfuhren herkommend aus den wichtigsten Drittländern

6334/VI/63

Pages  
Seiten

- Orge		- Gerste	
- Importations mensuelles au total en provenance de la C.E.E. et des pays tiers	10	- Monatliche Einfuhren insgesamt, herkommend aus der EWG und aus Drittländern	
- Importations cumulatives au total en provenance de la C.E.E. et des pays tiers	11	- Kumulative Einfuhren insgesamt aus der EWG und aus Drittländern	
- Importations mensuelles en provenance des pays de la C.E.E.	12	- Monatliche Einfuhren herkommend aus EWG ländern	
- Importations mensuelles en provenance des principaux pays tiers	13	- Monatliche Einfuhren herkommend aus den wichtigsten Drittländern	
- Avoine		- Hafer	
- Importations mensuelles au total en provenance de la C.E.E. et des pays tiers	14	- Monatliche Einfuhren insgesamt, herkommend aus der EWG und aus Drittländern	
- Importations cumulatives au total en provenance de la C.E.E. et des pays tiers	15	- Kumulative Einfuhren insgesamt aus der EWG und aus Drittländern	
- Importations mensuelles en provenance des pays de la C.E.E.	16	- Monatliche Einfuhren herkommend aus EWG ländern	
- Importations mensuelles en provenance des principaux pays tiers	17	- Monatliche Einfuhren herkommend aus den wichtigsten Drittländern	
- Maïs		- Maïs	
- Importations mensuelles au total en provenance de la C.E.E. et des pays tiers	18	- Monatliche Einfuhren insgesamt, herkommend aus der EWG und aus Drittländern	
- Importations cumulatives au total en provenance de la C.E.E. et des pays tiers	19	- Kumulative Einfuhren insgesamt aus der EWG und aus Drittländern	
- Importations mensuelles en provenance des pays de la C.E.E.	20	- Monatliche Einfuhren herkommend aus den EWG ländern	
- Importations mensuelles en provenance des principaux pays tiers	21	- Monatliche Einfuhren herkommend aus den wichtigsten Drittländern	

Pages  
Seiten

	Pages		Seiten
- Autres céréales		- Anderes Getreide	
- Importations mensuelles au total en provenance de la C.E.E. et des pays tiers	22	- Monatliche Einfuhren insgesamt, herkommend aus der EWG und aus Drittländern	
- Importations cumulatives au total en provenance de la C.E.E. et des pays tiers	23	- Kumulative Einfuhren insgesamt aus der EWG und aus Drittländern	
- Importations mensuelles en provenance des pays de la C.E.E.	24	- Monatliche Einfuhren herkommend aus den EWG ländern	
- Importations mensuelles en provenance des principaux pays tiers	25	- Monatliche Einfuhren herkommend aus den wichtigsten Drittländern	

FRANCE

- Blé tendre	
- Importations mensuelles ou trimestrielles au total en provenance de la C.E.E. et des pays tiers	28
- Importations cumulatives au total en provenance de la C.E.E. et des pays tiers	29
- Importations mensuelles ou trimestrielles en provenance des pays de la C.E.E.	30
- Importations mensuelles ou trimestrielles en provenance des principaux pays tiers	31
- Blé dur	
- Importations mensuelles ou trimestrielles au total en provenance de la C.E.E. et des pays tiers	32
- Importations cumulatives au total en provenance de la C.E.E. et des pays tiers	33
- Importations mensuelles ou trimestrielles en provenance des pays de la C.E.E.	34

FRANKREICH

- Weichweizen	
- Monatliche oder dreimonatliche Einfuhren insgesamt, herkommend aus der EWG und aus Drittländern	
- Kumulative Einfuhren insgesamt, herkommend aus der EWG und aus Drittländern	
- Monatliche oder dreimonatliche Einfuhren herkommend aus den EWG ländern	
- Monatliche oder dreimonatliche Einfuhren herkommend aus den wichtigsten Drittländern	
- Hartweizen	
- Monatliche oder dreimonatliche Einfuhren insgesamt, herkommend aus der EWG und aus Drittländern	
- Kumulative Einfuhren insgesamt, herkommend aus der EWG und aus Drittländern	
- Monatliche oder dreimonatliche Einfuhren herkommend aus den EWG ländern	

6334/VI/63

	Pages	Seiten	
- Importations mensuelles ou trimestrielles en provenance des principaux pays tiers	35		- Monatliche oder dreimonatliche Einfuhren herkommend aus den wichtigsten Drittländern
- Seigle			- Roggen
- Importations mensuelles ou trimestrielles au total en provenance de la C.E.E. et des pays tiers	36		- Monatliche oder dreimonatliche Einfuhren insgesamt, herkommend aus der EWG und aus Drittländern
- Importations cumulatives au total en provenance de la C.E.E. et des pays tiers	37		- Kumulative Einfuhren insgesamt, herkommend aus der EWG und aus Drittländern
- Importations mensuelles ou trimestrielles en provenance des pays de la C.E.E.	38		- Monatliche oder dreimonatliche Einfuhren herkommend aus den EWG ländern
- Importations mensuelles ou trimestrielles en provenance des principaux pays tiers	39		- Monatliche oder dreimonatliche Einfuhren herkommend aus den wichtigsten Drittländern
- Orge			- Gerste
- Importations mensuelles ou trimestrielles au total en provenance de la C.E.E. et des pays tiers	40		- Monatliche oder dreimonatliche Einfuhren insgesamt, herkommend aus der EWG und aus Drittländern
- Importations cumulatives au total en provenance de la C.E.E. et des pays tiers	41		- Kumulative Einfuhren insgesamt, herkommend aus der EWG und aus Drittländern
- Importations mensuelles ou trimestrielles en provenance des pays de la C.E.E.	42		- Monatliche oder dreimonatliche Einfuhren herkommend aus den EWG ländern
- Importations mensuelles ou trimestrielles en provenance des principaux pays tiers	43		- Monatliche oder dreimonatliche Einfuhren herkommend aus den wichtigsten Drittländern
- Avoine			- Hafer
- Importations mensuelles ou trimestrielles au total en provenance de la C.E.E. et des pays tiers	44		- Monatliche oder dreimonatliche Einfuhren insgesamt, herkommend aus der EWG und aus Drittländern

	Pages Seiten	
- Importations cumulatives au total en provenance de la C.E.E. et des pays tiers	45	- Kumulative Einfuhren insgesamt, herkommend aus der EWG und aus Drittländern
- Importations mensuelles ou trimestrielles en provenance des pays de la C.E.E.	46	- Monatliche oder dreimonatliche Einfuhren herkommend aus den EWG ländern
- Importations mensuelles ou trimestrielles en provenance des principaux pays tiers	47	- Monatliche oder dreimonatliche Einfuhren herkommend aus den wichtigsten Drittländern
- Mais		- Mais
- Importations mensuelles ou trimestrielles au total en provenance de la C.E.E. et des pays tiers	48	- Monatliche oder dreimonatliche Einfuhren insgesamt, herkommend aus der EWG und aus Drittländern
- Importations cumulatives au total en provenance de la C.E.E. et des pays tiers	49	- Kumulative Einfuhren insgesamt, herkommend aus der EWG und aus Drittländern
- Importations mensuelles ou trimestrielles en provenance des pays de la C.E.E.	50	- Monatliche oder dreimonatliche Einfuhren herkommend aus den EWG ländern
- Importations mensuelles ou trimestrielles en provenance des principaux pays tiers	51	- Monatliche oder dreimonatliche Einfuhren herkommend aus den wichtigsten Drittländern
- Autres céréales		- Anderes Getreide
- Importations mensuelles ou trimestrielles au total en provenance de la C.E.E. et des pays tiers	52	- Monatliche oder dreimonatliche Einfuhren insgesamt, herkommend aus der EWG und aus Drittländern
- Importations cumulatives au total en provenance de la C.E.E. et des pays tiers	53	- Kumulative Einfuhren insgesamt, herkommend aus der EWG und aus Drittländern
- Importations mensuelles ou trimestrielles en provenance des pays de la C.E.E.	54	- Monatliche oder dreimonatliche Einfuhren herkommend aus den EWG ländern
- Importations mensuelles ou trimestrielles en provenance des principaux pays tiers	55	- Monatliche oder dreimonatliche Einfuhren herkommend aus den wichtigsten Drittländern

6534/VI, '63

Pages  
Seiten

ITALIE

ITALIEN

- Froment		- Weizen	
- Importations mensuelles au total en provenance de la C.E.E. et des pays tiers	58	- Monatliche Einfuhren insge- samt, herkommend aus der EWG und aus Drittländern	
- Importations cumulatives au total en provenance de la C.E.E. et des pays tiers	59	- Kumulative Einfuhren insge- samt aus der EWG und aus Drittländern	
- Importations mensuelles en provenance des pays de la C.E.E.	60	- Monatliche Einfuhren herkommend aus den EWG ländern	
- Importations mensuelles en provenance des princi- paux pays tiers	61	- Monatliche Einfuhren herkommend aus den wichtigsten Drittlän- dern	
- Seigle		- Roggen	
- Importations mensuelles au total en provenance de la C.E.E. et des pays tiers	62	- Monatliche Einfuhren insge- samt, herkommend aus der EWG und aus Drittländern	
- Importations cumulatives au total en provenance de la C.E.E. et des pays tiers	63	- Kumulative Einfuhren insge- samt aus der EWG und aus Drittländern	
- Importations mensuelles en provenance des pays de la C.E.E.	64	- Monatliche Einfuhren herkommend aus den EWG ländern	
- Importations mensuelles en provenance des princi- paux pays tiers	65	- Monatliche Einfuhren herkommend aus den wichtigsten Drittlän- dern	
- Orge		- Gerste	
- Importations mensuelles au total en provenance de la C.E.E. et des pays tiers	66	- Monatliche Einfuhren insge- samt, herkommend aus der EWG und aus Drittländern	
- Importations cumulatives au total en provenance de la C.E.E. et des pays tiers	67	- Kumulative Einfuhren insge- samt aus der EWG und aus Drittländern	
- Importations mensuelles en provenance des pays de la C.E.E.	68	- Monatliche Einfuhren herkommend aus EWG ländern	
- Importations mensuelles en provenance des princi- paux pays tiers	69	- Monatliche Einfuhren herkommend aus den wichtigsten Drittlän- dern	



Pages  
Seiten

- Avoine		- Hafer	
- Importations mensuelles au total en provenance de la C.E.E. et des pays tiers	70	- Monatliche Einfuhren insgesamt, herkommend aus der EWG und aus Drittländern	
- Importations cumulatives au total en provenance de la C.E.E. et des pays tiers	71	- Kumulative Einfuhren insgesamt aus der EWG und aus Drittländern	
- Importations mensuelles en provenance des pays de la C.E.E.	72	- Monatliche Einfuhren herkommend aus EWG ländern	
- Importations mensuelles en provenance des principaux pays tiers	73	- Monatliche Einfuhren herkommend aus den wichtigsten Drittländern	
- Maïs		- Mais	
- Importations mensuelles au total en provenance de la C.E.E. et des pays tiers	74	- Monatliche Einfuhren insgesamt, herkommend aus der EWG und aus Drittländern	
- Importations cumulatives au total en provenance de la C.E.E. et des pays tiers	75	- Kumulative Einfuhren insgesamt aus der EWG und aus Drittländern	
- Importations mensuelles en provenance des pays de la C.E.E.	76	- Monatliche Einfuhren herkommend aus den EWG ländern	
- Importations mensuelles en provenance des principaux pays tiers	77	- Monatliche Einfuhren herkommend aus den wichtigsten Drittländern	
- Autres céréales		- Anderes Getreide	
- Importations mensuelles au total en provenance de la C.E.E. et des pays tiers	78	- Monatliche Einfuhren insgesamt, herkommend aus der EWG und aus Drittländern	
- Importations cumulatives au total en provenance de la C.E.E. et des pays tiers	79	- Kumulative Einfuhren insgesamt aus der EWG und aus Drittländern	
- Importations mensuelles en provenance des pays de la C.E.E.	80	- Monatliche Einfuhren herkommend aus den EWG ländern	
- Importations mensuelles en provenance des principaux pays tiers	81	- Monatliche Einfuhren herkommend aus den wichtigsten Drittländern	

6334/VI/63

Pages  
Seiten

PAYS-BAS

NIEDERLANDE

- Froment

Importations mensuelles  
au total en provenance  
de la C.E.E. et des  
pays tiers 84

- Importations cumulatives  
au total en provenance  
de la C.E.E. et des  
pays tiers 85

- Importations mensuelles  
en provenance des pays  
de la C.E.E. 86

- Importations mensuelles  
en provenance des princi-  
paux pays tiers 87

- Seigle

- Importations mensuelles  
au total en provenance  
de la C.E.E. et des  
pays tiers 88

- Importations cumulatives  
au total en provenance  
de la C.E.E. et des  
pays tiers 89

- Importations mensuelles  
en provenance des pays  
de la C.E.E. 90

- Importations mensuelles  
en provenance des princi-  
paux pays tiers 91

- Orge

- Importations mensuelles  
au total en provenance  
de la C.E.E. et des  
pays tiers 92

- Importations cumulatives  
au total en provenance  
de la C.E.E. et des  
pays tiers 93

- Importations mensuelles  
en provenance des pays  
de la C.E.E. 94

- Importations mensuelles  
en provenance des princi-  
paux pays tiers 95

- Weizen

- Monatliche Einfuhren insge-  
samt, herkommend aus der EWG  
und aus Drittländern

- Kumulative Einfuhren insge-  
samt aus der EWG und aus  
Drittländern

- Monatliche Einfuhren herkommend  
aus den EWG ländern

- Monatliche Einfuhren herkommend  
aus den wichtigsten Drittlän-  
dern

- Roggen

- Monatliche Einfuhren insge-  
samt, herkommend aus der EWG  
und aus Drittländern

- Kumulative Einfuhren insge-  
samt aus der EWG und aus  
Drittländern

- Monatliche Einfuhren herkommend  
aus den EWG ländern

- Monatliche Einfuhren herkommend  
aus den wichtigsten Drittlän-  
dern

- Gerste

- Monatliche Einfuhren insge-  
samt, herkommend aus der EWG  
und aus Drittländern

- Kumulative Einfuhren insge-  
samt aus der EWG und aus  
Drittländern

- Monatliche Einfuhren herkommend  
aus EWG ländern

- Monatliche Einfuhren herkommend  
aus den wichtigsten Drittlän-  
dern

	Pages Seiten	
- <b>Avoine:</b>		- <b>Hafer</b>
- Importations mensuelles au total en provenance de la C.E.E. et des pays tiers	96	- Monatliche Einfuhren insgesamt, herkommend aus der EWG und aus Drittländern
- Importations cumulatives au total en provenance de la C.E.E. et des pays tiers	97	- Kumulative Einfuhren insgesamt aus der EWG und aus Drittländern
- Importations mensuelles en provenance des pays de la C.E.E.	98	- <del>Monatliche Einfuhren</del> herkommend aus EWG ländern
- Importations mensuelles en provenance des principaux pays tiers	99	- Monatliche Einfuhren herkommend aus den wichtigsten Drittländern
- <b>Mais</b>		- <b>Mais</b>
- Importations mensuelles au total en provenance de la C.E.E. et des pays tiers	100	- Monatliche Einfuhren insgesamt, herkommend aus der EWG und aus Drittländern
- Importations cumulatives au total en provenance de la C.E.E. et des pays tiers	101	- Kumulative Einfuhren insgesamt aus der EWG und aus Drittländern
- Importations mensuelles en provenance des pays de la C.E.E.	102	- Monatliche Einfuhren herkommend aus den EWG ländern
- Importations mensuelles en provenance des principaux pays tiers	103	- Monatliche Einfuhren herkommend aus den wichtigsten Drittländern
- <b>Autres céréales</b>		- <b>Anderes Getreide</b>
- Importations mensuelles au total en provenance de la C.E.E. et des pays tiers	104	- Monatliche Einfuhren insgesamt, herkommend aus der EWG und aus Drittländern
- Importations cumulatives au total en provenance de la C.E.E. et des pays tiers	105	- Kumulative Einfuhren insgesamt aus der EWG und aus Drittländern
- Importations mensuelles en provenance des pays de la C.E.E.	107	- Monatliche Einfuhren herkommend aus den EWG ländern
- Importations mensuelles en provenance des principaux pays tiers	108	- Monatliche Einfuhren herkommend aus den wichtigsten Drittländern

6334/VI/63

Pages  
Seiten

U.E.B.L.

B.L.W.U.

- Froment		- Weizen	
- Importations mensuelles au total en provenance de la C.E.E. et des pays tiers	110	- Monatliche Einfuhren insgesamt, herkommend aus der EWG und aus Drittländern	
- Importations cumulatives au total en provenance de la C.E.E. et des pays tiers	111	- Kumulative Einfuhren insgesamt aus der EWG und aus Drittländern	
- Importations mensuelles en provenance des pays de la C.E.E.	112	- Monatliche Einfuhren herkommend aus den EWG ländern	
- Importations mensuelles en provenance des principaux pays tiers	113	- Monatliche Einfuhren herkommend aus den wichtigsten Drittländern	
- Seigle		- Roggen	
- Importations mensuelles au total en provenance de la C.E.E. et des pays tiers	114	- Monatliche Einfuhren insgesamt, herkommend aus der EWG und aus Drittländern	
- Importations cumulatives au total en provenance de la C.E.E. et des pays tiers	115	- Kumulative Einfuhren insgesamt aus der EWG und aus Drittländern	
- Importations mensuelles en provenance des pays de la C.E.E.	116	- Monatliche Einfuhren herkommend aus den EWG ländern	
- Importations mensuelles en provenance des principaux pays tiers	117	- Monatliche Einfuhren herkommend aus den wichtigsten Drittländern	
© Orge		- Gerste	
- Importations mensuelles au total en provenance de la C.E.E. et des pays tiers	118	- Monatliche Einfuhren insgesamt, herkommend aus der EWG und aus Drittländern	
- Importations cumulatives au total en provenance de la C.E.E. et des pays tiers	119	- Kumulative Einfuhren insgesamt aus der EWG und aus Drittländern	
- Importations mensuelles en provenance des pays de la C.E.E.	120	- Monatliche Einfuhren herkommend aus EWG ländern	
- Importations mensuelles en provenance des principaux pays tiers	121	- Monatliche Einfuhren herkommend aus den wichtigsten Drittländern	

	Pages Seiten	
- Avoine		- Hafer
- Importations mensuelles au total en provenance de la C.E.E. et des pays tiers	122	- Monatliche Einfuhren insgesamt, herkommend aus der EWG und aus Drittländern
- Importations cumulatives au total en provenance de la C.E.E. et des pays tiers	123	- Kumulative Einfuhren insgesamt aus der EWG und aus Drittländern
- Importations mensuelles en provenance des pays de la C.E.E.	124	- Monatliche Einfuhren herkommend aus EWG ländern
- Importations mensuelles en provenance des principaux pays tiers	125	- Monatliche Einfuhren herkommend aus den wichtigsten Drittländern
- Maïs		- Mais
- Importations mensuelles au total en provenance de la C.E.E. et des pays tiers	126	- Monatliche Einfuhren insgesamt, herkommend aus der EWG und aus Drittländern
- Importations cumulatives au total en provenance de la C.E.E. et des pays tiers	127	- Kumulative Einfuhren insgesamt aus der EWG und aus Drittländern
- Importations mensuelles en provenance des pays de la C.E.E.	128	- Monatliche Einfuhren herkommend aus EWG ländern
- Importations mensuelles en provenance des principaux pays tiers	129	- Monatliche Einfuhren herkommend aus den wichtigsten Drittländern
- Autres céréales		- Anderes Getreide
- Importations mensuelles au total en provenance de la C.E.E. et des pays tiers	130	- Monatliche Einfuhren insgesamt, herkommend aus der EWG und aus Drittländern
- Importations cumulatives au total en provenance de la C.E.E. et des pays tiers	131	- Kumulative Einfuhren insgesamt aus der EWG und aus Drittländern
- Importations mensuelles en provenance des pays de la C.E.E.	132	- Monatliche Einfuhren herkommend aus den EWG ländern
- Importations mensuelles en provenance des principaux pays tiers	133	- Monatliche Einfuhren herkommend aus den wichtigsten Drittländern



R.F. D'ALLEMAGNE

Importations mensuelles et cumulatives  
1961 - 1962  
et des premiers mois de 1963

---

B.R. DEUTSCHLAND

Monatliche und Kumulative Einfuhren  
1961 - 1962  
und für die ersten Monate des Jahres 1963

IMPORTATIONS/EINFUHREN

Produit : Froment (1)  
Erzeugnis : Weizen (1)

Q = Tonnes  
M = Tonnen

PERIODE ZEITRAUM	MENSUELLES - MONATLICHE								
	TOTAL - INSGESAMT			C.E.E. - E.W.G.			PAYS TIERS - DRITTLÄNDER		
	1961	1962	1963	1961	1962	1963	1961	1962	1963
Jan	147.919	213.613	119.678	47.153	19.186	13.134	100.766	194.427	106.544
Feb	148.906	226.588	83.133	28.929	37.982	9.036	119.977	188.606	74.097
Mar	190.328	266.793	160.302	24.073	49.287	22.484	166.255	217.506	137.818
Apr	197.401	385.398	138.946	25.524	52.062	18.411	171.877	333.336	120.535
Mai	150.218	364.377		33.196	45.073		117.022	319.304	
Jun	212.262	417.689		46.545	50.101		165.717	367.588	
Jul	150.615	171.044		57.725	18.194		92.890	152.850	
Aug	148.553	72.445		50.474	18.048		98.079	54.397	
Sep	176.588	76.986		36.311	8.443		140.277	68.543	
Oct	287.969	135.259		41.233	16.282		246.736	118.977	
Nov	421.473	178.987		34.662	20.581		386.811	158.406	
Dec	414.149	393.544		41.008	28.038		373.141	365.506	

(.1) Semences non comprises pour 1961 et 1962 - Ausschliesslich Saatweizen für 1961 und 1962



IMPORTATIONS/EINFUHREN

Produit : Froment (1)  
Erzeugnis : Weizen (1)

Q = Tonnes  
M = Tonnen

PERIODE ZEITRAUM	CUMULATIVES - KUMULATIVE								
	TOTAL - INSGESAMT			C.F.E. - E.W.G.			PAYS TIERS - DRITTLÄNDER		
	1961	1962	1963	1961	1962	1963	1961	1962	1963
Jan	147.919	213.613	119.679	47.153	19.186	13.134	100.766	194.427	106.545
Jan/Feb	296.825	440.201	202.811	76.082	57.168	22.170	220.743	383.033	180.641
Jan/Mar	487.153	706.994	363.113	100.155	106.455	44.654	386.998	600.539	318.459
Jan/Apr	684.554	1.092.392	502.059	125.679	158.517	63.065	558.875	933.875	438.994
Jan/Mai	834.772	1.456.769		158.875	203.590		675.897	1.253.179	
Jan/Jun	1.047.034	1.874.458		205.420	253.691		841.614	1.620.767	
Jan/Jul	1.197.649	2.045.502		263.145	271.885		934.504	1.773.617	
Jan/Aug	1.346.202	2.117.947		313.619	289.933		1.032.583	1.828.014	
Jan/Sep	1.522.790	2.194.933		349.930	298.376		1.172.860	1.896.557	
Jan/Oct	1.810.762	2.330.191		391.171	314.657		1.419.591	2.015.534	
Jan/Nov	2.232.236	2.509.178		425.834	335.238		1.806.402	2.173.940	
Jan/Dec	2.646.386	2.902.722		466.843	363.276		2.179.543	2.539.446	

(1) A l'exclusion des semences pour 1961 et 1962 - Ausschliesslich Saatweizen für 1961 und 1962

## Importations mensuelles - Monatliche Einfuhren

Produit : Froment (1)  
Erzeugnis : Weizen (1)

A. EN PROVENANCE DES PAYS DE LA C.E.E. - HERKUNFT AUS EWG-LÄNDERN

Q = Tonnes  
li = Tonnen

		Jan	Feb	Mar	Apr	Mai	Jun	Jul	Aug	Sep	Oct	Nov	Dec
Total C.E.E.	1961	47.153	28.929	24.073	25.524	33.195	46.545	57.725	50.474	36.311	41.233	34.662	41.008
E.W.G. insgesamt	1962	19.186	37.982	49.287	52.062	45.073	50.101	18.194	18.048	8.443	16.282	20.581	23.038
	1963	13.134	9.036	22.484	18.411								
FRANCE	1961	46.674	28.507	23.943	25.405	33.124	46.484	57.725	50.465	36.264	41.142	34.341	40.601
	1962	18.306	37.676	49.113	51.970	44.945	50.101	18.194	16.188	6.632	4.258	12.268	26.372
	1963	10.615	6.407	19.098	17.308								
ITALIA	1961	-	-	-	-	-	-	-	-	-	-	-	-
	1962	-	-	-	-	-	-	-	-	-	-	-	-
	1963	-	-	-	-	-	-	-	-	-	-	-	-
NEDERLAND	1961	255	422	130	119	72	61	-	8	47	91	321	407
	1962	380	306	174	92	128	-	-	5	33	77	253	300
	1963	325	493	331	266								
U.E.B.L. / B.L.E.U.	1961	224	-	-	-	-	-	-	-	-	-	-	-
	1962	-	-	-	-	-	-	-	1.055	1.778	11.947	8.060	1.366
	1963	2.194	2.136	3.055	836								

(1) Semences non comprises pour 1961 et 1962

(1) Ausschliesslich Saatweizen für 1961 und 1962

Importations mensuelles - Monatliche Einfuhren

Produit : Froment (1)

Erzeugnis: Weizen (1)

B. EN PROVENANCE DES PAYS TIERS - HERKUNFT AUS DRITTLANDERN

Q = Tonnes

q = Tonnen

		Jan	Feb	Mar	Apr	Mai	Jun	Jul	Aug	Sep	Oct	Nov	Dec
Total/zusammen	1961	100.766	119.977	136.255	171.377	117.022	165.717	92.890	98.079	140.277	246.736	336.811	373.141
	1962	194.427	183.606	217.506	333.336	319.304	367.588	152.050	54.337	68.543	113.977	150.406	365.506
	1963	106.545	74.097	137.819	120.535								
Dont EUROPE ORIENTALE Notons: OSTEUROPA	1961	13.442	6.037	10.346	15.439	6.671	4.877	1.842	2.536	17.443	20.210	13.723	20.057
	1962	8.532	7.451	9.085	700	8.554	14.661	1.282	-	7.451	2.424	18.751	2.306
	1963	26.160	30.444	34.933	10.571								
SUEDE SCHWEDEN	1961	11.857	10.231	21.360	8.058	7.984	2.937	5.370	2.415	4.400	19.725	14.341	15.511
	1962	13.034	14.353	11.134	14.061	18.970	14.734	11.695	2.190	344	45	5.077	20.016
	1963	9.594	090	6.318	3.033								
U.S.A.	1961	5.080	33.179	15.262	22.434	13.249	5.524	5.322	10.392	11.214	71.674	140.473	65.738
	1962	63.562	25.443	11.300	6.184	20.417	8.314	15.490	13.010	19.636	33.166	19.019	39.153
	1963	36.967	2.464	-	25.000								
CANADA KANADA	1961	56.943	56.366	82.816	84.781	54.681	126.843	53.821	52.709	85.979	115.700	196.871	214.011
	1962	69.244	80.382	70.363	67.292	60.059	124.247	71.546	18.567	17.833	47.262	108.963	206.806
	1963	30.236	8.353	10.279	8.638								
ARGENTINE ARGENTINIEN	1961	-	6.743	29.286	20.955	7.955	8.710	100	1.709	13.921	16.759	10.943	5.372
	1962	5.600	21.265	60.008	109.811	199.507	120.295	22.263	3.484	100	300	2.475	1.967
	1963	1.590	23.483	25.272	21.530								
AUSTRALIE AUSTRALIEN	1961	13.425	6.857	7.163	12.190	26.479	16.809	26.433	20.309	3.317	2.571	5.458	52.443
	1962	34.130	26.004	43.061	38.647	12.660	78.391	25.008	6.577	2.883	7.633	3.250	3.384
	1963	-	-	2.631	7.052								

(1) Semences non comprises pour 1961 et 1962

(i) Ausschliesslich Saatweizen für 1961 und 1962

IMPORTATIONS/EINFUHREN

Produit : Seigle (1)  
 Erzeugnis : Roggen (1)

Q = Tonnes  
 M → Tonnen

PERIODE ZEITRAUM	MENSUELLES - MONATLICHE								
	TOTAL - INSGESAMT			C.E.E. - E.W.G.			PAYS TIERS - DRITTLÄNDER		
	1961	1962	1963	1961	1962	1963	1961	1962	1963
Jan	842	63.454	23.611	842	313	828	-	63.141	22.783
Feb	675	31.239	4.041	675	491	129	-	30.748	3.912
Mar	584	25.173	64.672	584	508	987	-	24.665	63.685
Apr	821	22.829	27.984	821	209	400	-	22.620	27.584
Mai	315	33.759		315	143		-	33.616	
Jun	385	16.864		385	-		-	16.864	
Jul	26	41.213		26	-		-	41.213	
Aug	1.507	71.344		16	25		1.491	71.319	
Sep	45	39.480		45	93		-	39.387	
Oct	6.331	103.264		632	673		5.699	102.591	
Nov	70.347	37.906		4.497	231		65.850	37.675	
Dec	113.472	46.277		1.167	401		112.305	45.876	

(1) A l'exclusion des semences pour 1961 et 1962 - Ausschliesslich Saatroggen für 1961 und 1962

IMPORTATIONS/EINFUHREN

Produit : Seigle (1)  
 Erzeugnis : Roggen (1)

Q = Tonnes  
 M = Tonnen

PERIODE ZEITRAUM	CUMULATIVES - KUMULATIVE								
	TOTAL - INSGESAMT			C.E.E. - E.W.G.			PAYS TIERS - DRITTLÄNDER		
	1961	1962	1963	1961	1962	1963	1961	1962	1963
Jan	842	63.454	23.612	842	313	829	-	63.141	22.783
Jan/Feb	1.157	94.693	27.653	1.517	304	958	-	93.889	26.695
Jan/Mar	2.101	119.866	92.325	2.101	1.311	1.945	-	118.555	90.380
Jan/Apr	2.922	142.695	120.309	2.922	1.520	2.345	-	141.175	117.964
Jan/Mai	3.236	176.454		3.236	1.663		-	174.791	
Jan/Jun	3.621	193.318		3.621	1.663		-	191.655	
Jan/Jul	3.647	234.530		3.647	1.663		-	232.867	
Jan/Aou	5.153	305.875		3.663	1.688		1.490	304.187	
Jan/Sep	5.190	345.355		3.700	1.781		1.490	343.574	
Jan/Oct	11.529	448.619		4.340	2.453		7.189	446.166	
Jan/Nov	81.876	486.525		8.836	2.684		73.040	403.841	
Jan/Dec	195.348	532.802		10.004	3.085		185.344	529.717	

(1) A l'exclusion des semences pour 1961 et 1962 - Ausschliesslich Saatroggen für 1961 und 1962

## Importations mensuelles - Monatliche Einfuhren

## A. EN PROVENANCE DES PAYS DE LA C.E.E. - HERKOMMEND AUS EWG LÄNDERN

Produit: Seigle (1)  
Erzeugnis: Roggen (1)Q - Tonnes  
M - Tonnen

		Jan	Feb	Mar	Apr	Mai	Jun	Jul	Aug	Sep	Oct	Nov	Dec
Total C.E.E.	1961	842	675	504	820	315	305	26	16	45	632	4.497	1.167
EWG insgesamt	1962	313	491	508	209	143	*	-	25	93	673	231	401
	1963	829	129	987	400								
FRANCE	1961	435	424	40	359	62	385	19	-	-	370	4.151	887
	1962	-	184	60	-	-	-	-	-	-	-	-	-
	1963	510	-	10	130								
ITALIA	1961	-	-	-	-	-	-	*	-	-	-	-	-
	1962	-	-	-	-	-	-	-	-	-	-	-	-
	1963	-	-	-	-								
NEDERLAND	1961	407	251	544	461	252	-	7	16	45	262	346	280
	1962	313	307	448	209	143			25	93	673	231	401
	1963	319	129	977	270								
U.E.B.L./B.A.E.U.	1961	-	-	-	-	1	-	-	-	-	-	-	-
	1962	-	-	-	-	-	-	-	-	-	-	-	-
	1963	-	-	-	-								

-(1) A l'exclusion des semences pour 1961 et 1962

(2) Ausschliesslich Saatroggen für 1961 und 1962

Produit: Seigle (1)  
Erzeugnis: Roggen (1)

Importations mensuelles - Monatliche Einfuhren  
B. EN PROVENANCE DES PAYS TIERS - HERKOHLEND AUS DRITTLANDERN

Q - Tonnes  
M - Tonnen

		Jan	Feb	Mar	Apr	Mai	Jun	Jul	Aug	Sep	Oct	Nov	Dec
Total/Zusammen	1961	-	-	-	-	-	-	-	1.491	-	5.699	65.850	112.335
	1962	63.141	30.748	24.855	22.620	33.616	16.864	41.213	71.319	39.307	102.591	37.675	45.876
	1963	22.783	3.912	63.685	27.583								
Dont: EUROPE ORIENTALE Wovon: OSTEUROPA	1961	-	-	-	-	-	-	-	-	-	3.976	17.509	51.025
	1962	40.576	18.561	20.397	16.637	25.470	11.957	23.406	-	-	-	4.658	10.378
	1963	3.049	3.912	27.009	3.683								
USA	1961	-	-	-	-	-	-	-	-	-	-	19.326	33.806
	1962	5.061	6.048	3.168	4.279	3.802	4.050	15.767	71.015	19.931	79.837	29.452	15.903
	1963	15.113	-	31.193	23.900								
CANADA/KANADA	1961	-	-	-	-	-	-	-	-	-	1.720	26.574	24.141
	1962	15.833	2.577	558	911	1.499	168	1.814	304	19.063	22.753	3.549	18.895
	1963	4.521	-	5.484	-								
FINLANDE/FINLAND	1961	-	-	-	-	-	-	-	-	-	-	2.368	2.610
	1962	-	-	300	165	1.478	25	-	-	-	-	-	-
	1963	-	-	-	-								
ARGENTINE/ARGENTINIEN	1961	-	-	-	-	-	-	-	1.491	-	-	-	720
	1962	878	1.076	164	548	934	657	222	-	392	-	15	-
	1963	-	-	-	-								
SUEDE/SCHWEDEN	1961	-	-	-	-	-	-	-	-	-	-	-	-
	1962	709	483	74	74	430	-	-	-	-	-	-	-
	1963	-	-	-	-								

(1) A l'exclusion des semences pour 1961 et 1962

(2) Ausschliesslich Saatroggen für 1961 und 1962

IMPORTATIONS/EINFUHREN

Produit : Orge (1)  
 Erzeugnis : Gerste (1)

Q = Tonnes  
 M = Tonnen

PERIODE ZEITRAUM	MENSUELLES - MONATLICHE								
	TOTAL - INSGESAMT			C.E.E. - E.W.G.			PAYS TIERS - DRITTLÄNDER		
	1961	1962	1963	1961	1962	1963	1961	1962	1963
Jan	40.750	310.694	34.559	13.033	91.969	14.336	27.717	218.725	20.223
Feb	45.894	169.770	40.311	8.553	33.749	13.668	37.341	136.021	26.643
Mar	59.019	169.559	139.585	29.515	38.809	32.059	29.504	130.750	107.526
Apr	71.977	320.973	144.654	28.461	49.812	91.528	43.516	271.161	53.126
Mai	98.939	332.899		33.438	34.300		65.401	298.599	
Jun	130.751	264.965		33.126	7.034		97.625	257.931	
Jul	68.810	140.585		16.822	2.380		51.988	138.205	
Aug	50.170	8.055		23.686	2.020		26.484	6.035	
Sep	45.017	39.590		27.722	32.456		17.295	7.134	
Oct	59.786	89.192		28.824	29.343		30.962	59.849	
Nov	84.417	82.352		40.509	25.256		43.908	57.096	
Dec	216.766	85.356		63.419	28.646		153.347	56.710	

(1) Semences exclues pour 1961 et 1962 - Ausschliesslich Saatgerste für 1961 und 1962



IMPORTATIONS/EINFUHREN

Produit : Orge (1)  
Erzeugnis : Gerste (1)

Q = Tonnes  
M = Tonnen

PERIODE ZEITRAUM	CUMULATIVES - KUMULATIVE								
	TOTAL - INSGESAMT			C.E.E. - E.W.G.			PAYS TIERS - DRITTLÄNDER		
	1961	1962	1963	1961	1962	1963	1961	1962	1963
Jan	40.750	310.694	34.559	13.033	91.969	14.336	21.717	218.725	20.233
Jan/Feb	86.644	480.464	74.890	21.586	125.718	28.004	65.058	354.746	46.886
Jan/Mar	145.663	650.023	214.475	40.032	164.527	60.063	105.631	485.496	154.412
Jan/Apr	217.640	970.996	359.129	38.493	214.339	151.591	149.147	756.657	207.538
Jan/Mai	316.479	1.303.895		101.931	218.639		214.548	1.055.256	
Jan/Jun	447.230	1.566.860		135.057	255.673		312.173	1.313.187	
Jan/Jul	516.040	1.709.445		151.879	258.053		364.161	1.451.392	
Jan/Aug	566.210	1.717.500		175.565	260.073		390.645	1.457.427	
Jan/Sep	611.227	1.757.090		203.287	292.529		407.940	1.464.561	
Jan/Oct	611.017	1.846.281		243.187	321.870		427.830	1.524.411	
Jan/Nov	755.434	1.928.633		263.697	361.286		471.737	1.567.347	
Jan/Dec	972.200	2.013.989		347.115	389.932		625.085	1.624.057	

11

(1) A l'exclusion des semences pour 1961 et 1962 - Ausschliesslich Saatgerste für 1961 und 1962

## Importations mensuelles - Monatliche Einfuhren

## A. EN PROVENANCE DES PAYS DE LA C. E. E. - HERKOHNEND AUS EWG LANDERN

Produit: Orge (1)  
Erzeugnis: Gerste (1)Q - Tonnes  
H - Tonnen

		Jan	Feb	Mar	Apr	Mai	Jun	Jul	Aug	Sep	Oct	Nov	Dec
Total C. E. E.	1961	13.033	8.553	29.515	28.461	33.438	33.126	16.822	22.686	27.722	28.824	40.509	63.419
EWG insgesamt	1962	91.969	33.749	38.809	49.812	34.300	7.034	2.380	2.020	32.456	29.343	25.256	26.646
	1963	14.336	13.668	32.059	91.528								
FRANCE	1961	9.706	5.609	21.730	20.276	22.500	29.043	15.320	16.587	7.255	12.597	22.632	42.951
	1962	77.266	31.480	36.947	48.794	32.553	6.961	2.380	530	11.061	20.386	11.130	15.968
	1963	7.331	8.273	17.976	84.398								
ITALIE	1961	-	-	-	-	-	-	-	-	-	-	-	-
	1962	-	-	-	-	-	-	-	-	-	-	-	-
	1963	-	-	-	-	-	-	-	-	-	-	-	-
NEDERLAND	1961	3.327	2.944	7.785	8.185	10.938	4.003	1.502	7.099	20.467	16.227	17.877	20.468
	1962	14.683	2.261	1.862	1.018	1.747	73	-	1.490	21.395	8.947	14.126	12.678
	1963	7.005	5.395	14.083	7.130								
I. E. B. L. / B. L. E. U.	1961	-	-	-	-	-	-	-	-	-	-	-	-
	1962	-	-	-	-	-	-	-	-	-	-	-	-
	1963	-	-	-	-	-	-	-	-	-	-	-	-

(1) A l'exclusion des semences pour 1961 et 1962

(1) Ausschliesslich Saatgerste für 1961 und 1962

Produit: Orge (1)  
Erzeugnis: Gerste (1)

Importations mensuelles - Monatliche Einführen  
B. EN PROVENANCE DES PAYS TIERS - HERKONNEND AUS DRITTLÄNDERN

Q = Tonnes  
II = Tonnen

		Jan	Feb	Mar	Apr	Mai	Jun	Jul	Aug	Sep	Oct	Nov	Dec
Total/Zusammen	1961	27.717	37.341	29.504	43.516	65.401	97.625	51.900	26.484	17.295	30.932	43.990	153.347
	1962	210.725	136.021	130.750	271.161	298.599	257.931	136.205	6.035	7.134	59.849	57.096	56.710
	1963	20.223	26.563	107.525	53.125								
Dont: EUROPE ORIENTALE Wovon: OSTEUROPA	1961	13.627	12.533	7.395	6.008	13.890	34.463	14.327	9.148	3.029	11.529	14.088	53.386
	1962	39.969	13.300	15.152	3.116	2.640	172	347	"	"	"	649	"
	1963	"	"	"	"	"	"	"	"	"	"	"	"
U.S.A.	1961	4.670	3.863	2.039	19.527	34.307	44.501	14.731	5.484	1.523	4.483	1.516	3.111
	1962	34.662	42.850	30.722	86.321	179.730	165.250	97.140	1.351	4.395	48.780	37.671	36.593
	1963	5.295	413	70.549	32.757								
SUEDE/SCHWEDEN	1961	"	"	994	1.958	3.163	-	"	"	999	6.207	4.403	14.339
	1962	13.693	7.568	775	7.825	4.513	424	36	-	"	7.349	6.059	2.607
	1963	"	"	"	"	"	"	"	"	"	"	"	"
ARGENTINE/ARGENTINIEN	1961	1.366	8.658	6.245	7.029	2.754	5.669	5.471	4.294	5.861	519	2.698	9.987
	1962	17.907	14.022	24.165	35.486	30.657	24.336	17.167	25	750	20	"	"
	1963	2.075	4.574	2.772	1.302								
AUSTRALIE/AUSTRALIEN	1961	1.109	4.989	8.203	3.978	5.160	5.481	10.707	4.609	4.980	7.047	4.343	11.996
	1962	7.748	8.910	27.274	50.823	36.788	50.803	19.047	3.606				
	1963	"	240	9.119	3.575								
GRANDE BRETAGNE GROSSBRITANNIEN	1961	6.222	5.570	2.830	2.632	3.356	4.787	6.018	428	77	461	15.728	51.727
	1962	89.471	34.405	14.272	38.866	24.940	3.621	"	804	1.252	2.037	2.522	6.517
	1963	6.501	19.439	16.056									

(i) A l'exclusion des semences pour 1961 et 1962

(i) Ausschliesslich Saatgerste für 1961 und 1962

IMPORTATIONS/EINFÜHREN

Produkt : Avoine (1)  
Erzeugnis : Hafer (1)

Q = Tonnes  
M = Tonnen

PERIODE ZEITRAUM	MENSUELLES - MONATLICHE								
	TOTAL - INSGESAMT			C.E.E. - E.W.G.			PAYS TIERS - DRITTLÄNDER		
	1961	1962	1963	1961	1962	1963	1961	1962	1963
Jan	6.603	59.052	18.760	2.679	4.427	4.208	3.924	54.625	14.552
Feb	9.989	56.184	32.038	1.297	3.593	3.728	8.692	52.591	28.310
Mar	10.669	41.059	80.652	603	5.273	5.253	10.066	35.786	75.399
Apr	18.441	79.807	47.261	736	6.266	2.757	17.705	73.541	44.504
Mai	22.778	95.469		1.442	1.391		21.236	94.078	
Jun	36.999	58.596		1.919	200		35.080	58.396	
Jul	36.115	47.104		1.021	93		35.094	47.011	
Aug	11.800	15.210		110	-		11.690	15.210	
Sep	13.916	14.562		69	1.405		13.847	13.157	
Oct	14.654	9.202		597	1.020		14.057	8.182	
Nov	26.895	17.751		2.833	1.344		24.062	16.407	
Dec	32.222	18.539		1.479	5.194		30.743	13.345	

(1) A l'exclusion des semences pour 1961 et 1962 - Ausschliesslich Saathafer für 1961 und 1962

IMPORTATIONS/EINFUHREN

Produit : Avoine (1)  
Erzeugnis : Hafer (1)

Q = Tonnes  
M = Tonnen

PERIODE ZEITRAUM	CUMULATIVES - KUMULATIVE								
	TOTAL - INSGESAMT			C.E.E. - E.W.G.			PAYS TIERS - DRITTLÄNDER		
	1961	1962	1963	1961	1962	1963	1961	1962	1963
Jan	6.603	59.052	18.760	2.679	4.427	4.208	3.924	54.625	14.552
Jan/Feb	16.592	115.235	50.798	3.975	8.020	7.936	12.617	107.215	42.862
Jan/Mar	27.261	156.294	131.450	4.570	13.293	13.189	22.683	143.001	118.261
Jan/Apr	45.702	236.101	178.711	5.315	19.559	15.946	40.387	216.542	162.765
Jan/Mai	68.479	335.570		6.842	20.950		61.637	310.620	
Jan/Jun	105.479	390.166		8.760	21.150		96.719	369.016	
Jan/Jul	141.593	437.270		9.782	21.243		131.811	416.027	
Jan/Aug	153.394	452.480		9.892	21.243		143.502	431.237	
Jan/Sep	167.309	467.042		9.961	22.640		157.348	444.394	
Jan/Oct	181.964	476.244		10.558	23.668		171.406	452.576	
Jan/Nov	208.859	493.995		13.390	25.012		195.469	468.983	
Jan/Dec	241.081	512.534		14.869	30.206		226.212	482.328	

(1) A l'exclusion des semences pour 1961 et 1962 - Ausschliesslich Saathafer für 1961 und 1962

## Importations mensuelles - Monatliche Einfuhren

## A. EN PROVENANCE DES PAYS DE LA C.E.E. - HERKUNFT AUS EWG LÄNDERN

Produit: Avoine (1)  
Erzeugnis: Hafer (1)Q = Tonnes  
M = Tonnen

		Jan	Feb	Mar	Apr	Mai	Jun	Jul	Aug	Sep	Oct	Nov	Dec
Total C.E.E.	1961	2.679	1.297	603	736	1.442	1.919	1.021	110	69	597	2.833	1.479
EWG insgesamt	1962	4.427	3.593	5.273	6.266	1.391	200	93	-	1.405	1.020	1.344	5.194
	1963	4.208	3.726	5.253	2.757								
FRANCE	1961	-	-	-	-	330	390	480	15	-	-	15	35
	1962	-	-	-	-	-	-	-	-	-	-	20	180
	1963	282	587	708	414								
ITALIA	1961	-	-	-	-	-	-	-	-	-	-	-	-
	1962	-	-	-	-	-	-	-	-	-	-	-	-
	1963	-	-	-	-	-	-	-	-	-	-	-	-
NEDERLAND	1961	2.679	1.297	603	736	1.112	1.521	541	95	69	597	2.818	1.444
	1962	4.427	3.593	5.273	6.266	1.391	200	93	-	1.405	1.020	1.324	5.014
	1963	3.926	3.141	4.545	2.342								
U.E.B.L./B.L.E.U.	1961	-	-	-	-	-	-	-	-	-	-	-	-
	1962	-	-	-	-	-	-	-	-	-	-	-	-
	1963	-	-	-	-	-	-	-	-	-	-	-	-

(1) A l'exclusion des semences pour 1961 et 1962

(2) Ausschliesslich Saathafer für 1961 und 1962

## Importations mensuelles - Monatliche Einfuhren

Produkt: Avoine (1)  
Erzeugnis: Hafer (1)

## B. EN PROVENANCE DES PAYS TIERS - HERKOMMEND AUS DRITTLANDERN

Q = Tonnes  
M = Tonnen

		Jan	Feb	Mar	Apr	Mat	Jun	Ju1	Aug	Sep	Oct	Nov	Dec
Total/Zusammen	1961	3.924	8.692	10.066	17.705	21.336	35.080	35.094	11.690	13.847	14.057	24.062	30.743
	1962	54.625	52.591	35.786	73.541	94.078	58.396	47.011	15.210	18.157	8.182	16.407	13.345
	1963	14.552	28.310	75.399	44.505								
Dont: EUROPE ORIENTALE Wovon: OSTEUROPA	1961	-	-	-	-	2.574	2.611	1.046	1.006	91	-	538	5.442
	1962	22.939	11.304	3.797	838	-	2.003	263	-	-	-	-	-
	1963	-	-	-	-	-	-	-	-	-	-	-	-
U. S. A.	1961	1.123	3.402	4.744	5.905	2.035	822	13.445	5.581	1.162	269	-	-
	1962	-	-	-	-	12.490	27.844	38.330	13.343	12.113	8.181	10.508	6.888
	1963	-	100	5.070	21.657								
SUEDE/SCHWEDEN	1961	-	-	284	23	2.504	11.846	7.908	928	145	351	241	5.787
	1962	5.391	7.364	2.724	11.192	20.890	3.473	-	-	-	-	4.045	6.877
	1963	1.056	-	-	-	-	-	-	-	-	-	-	-
ARGENTINE/ARGENTINIEN	1961	1.267	1.232	1.481	584	-	509	-	-	-	191	300	644
	1962	2.196	5.985	10.213	14.086	21.825	15.732	7.230	1.135	1.043	-	1.067	200
	1963	-	700	1.290	100								
AUSTRALIE/AUSTRALIEN	1961	1.518	3.971	3.520	10.988	14.215	18.333	12.693	4.136	12.446	13.245	22.983	18.561
	1962	24.097	25.305	14.348	45.509	37.090	9.165	1.038	623	-	-	82	-
	1963	13.469	27.510	62.410	28.113								
CANADA/KANADA	1961	-	-	-	-	-	-	-	-	-	-	-	-
	1962	-	-	-	-	-	-	-	-	-	-	703	200
	1963	-	-	6.629	14.125								

(1) A l'exclusion des semences pour 1961 et 1962

(1) Ausschliesslich Saathafer für 1961 und 1962

IMPORTATIONS/EINFUHREN

Produit : Maïs (1)  
Erzeugnis : Maïs (1)

Q = Tonnes  
M = Tonnen

PERIODE ZEITRAUM	MENSUELLES - MONATLICHE								
	TOTAL - INSGESAMT			C.E.E. - E.W.G.			PAYS TIERS - DRITTLÄNDER		
	1961	1962	1963	1961	1962	1963	1961	1962	1963
Jan	78.135	129.330	77.697	8.197	957	9.288	69.930	128.373	68.409
Feb	57.888	138.969	60.995	4.579	560	19.848	53.309	138.409	41.147
Mar	84.040	82.292	175.202	5.186	303	13.190	78.854	81.989	162.013
Apr	93.997	95.886	95.784	12.611	440	4.551	81.386	95.446	91.233
Mai	70.456	135.676		4.085	410		66.371	135.266	
Jun	93.253	241.652		25.765	270		67.488	240.782	
Jul	100.930	159.025		21.650	20		79.280	195.005	
Aug	47.007	44.333		11.574	200		35.433	44.133	
Sep	75.797	82.245		5.139	994		70.658	81.251	
Oct	199.782	59.989		3.766	956		196.016	59.033	
Nov	129.841	90.755		575	2.218		129.266	88.537	
Dec	122.057	116.758		355	11.143		121.702	105.615	

(1) Semences non comprises pour 1961 et 1962 - Ausschliesslich Saatweizen für 1961 und 1962



IMPORTATIONS/EINFUHREN

Produit : Maïs (1)  
Erzeugnis : Maïs (1)

Q = Tonnes  
M = Tonnen

PERIODE ZEITRAUM	CUMULATIVES - KUMULATIVE								
	TOTAL - INSGESAMT			C.E.E. - E.W.G.			PAYS TIERS - DRITTLÄNDER		
	1961	1962	1963	1961	1962	1963	1961	1962	1963
Jan	78.135	129.330	77.697	8.197	957	9.288	69.938	128.373	68.409
Jan/Feb	136.023	268.299	138.692	12.776	1.517	29.136	123.247	266.782	109.556
Jan/Mar	220.063	350.591	313.894	17.962	1.820	42.326	202.101	348.771	271.568
Jan/Apr	314.060	446.477	409.678	30.573	2.260	46.877	283.487	444.217	362.801
Jan/Mai	384.516	582.153		34.658	2.670		349.858	579.483	
Jan/Jun	477.769	823.205		60.423	2.940		417.346	820.265	
Jan/Jul	578.699	982.230		82.073	2.960		496.626	979.270	
Jan/Aug	625.706	1.026.563		93.647	3.160		532.059	1.023.403	
Jan/Sep	701.503	1.108.808		98.786	4.154		602.717	1.104.654	
Jan/Oct	901.286	1.168.798		102.552	5.110		798.734	1.163.688	
Jan/Nov	1.031.127	1.259.553		103.127	7.328		928.000	1.252.225	
Jan/Dec	1.153.184	1.376.311		103.507	18.471		1.049.677	1.357.840	

(1) A l'exclusion des semences pour 1961 et 1962 - Ausschliesslich Saatmais für 1961 und 1962

## Importations mensuelles - Monatliche Einfuhren

Produit : Maïs (1)  
Erzeugnis : Mais (1)

## A. EN PROVENANCE DES PAYS DE LA C.E.E. - HERKOMMEND AUS ENG LÄNDERN

Q - Tonnes  
M - Tonnen

		Jan	Feb	Mär	Apr	Mai	Jun	Jul	Aug	Sep	Oct	Nov	Dec
Total C.E.E.	1961	8.197	4.579	5.186	12.611	4.035	25.765	21.650	11.574	5.139	3.766	575	355
E.W.G. Insgesamt	1962	957	560	303	440	410	270	20	200	994	956	2.218	11.143
	1963	9.205	10.648	13.190	4.550								
FRANCE	1961	8.197	4.579	5.186	12.611	4.035	25.765	21.650	11.574	5.139	3.766	575	355
	1962	957	560	303	440	410	270	20	200	994	956	1.475	8.098
	1963	5.401	13.643	8.336	2.030								
ITALIA	1961	-	-	-	-	-	-	-	-	-	-	-	-
	1962	-	-	-	-	-	-	-	-	-	-	743	-
	1963	3.807	6.000	4.505	2.430								
NEDERLAND	1961	-	-	-	-	-	-	-	-	-	-	-	-
	1962	-	-	-	-	-	-	-	-	-	-	-	2.145
	1963	-	-	259	89								
U.E.B.L.	1961	-	-	-	-	-	-	-	-	-	-	-	-
	1962	-	-	-	-	-	-	-	-	-	-	-	-
	1963	-	-	-	-	-	-	-	-	-	-	-	-

(1) A l'exclusion des semences pour 1961 et 1962

(1) Ausschließlich Saatmais für 1961 und 1962

## Importations mensuelles - Monatliche Einfuhrn

Produit : Maïs (1)  
Erzeugnis : Mais (1)

## B. EN PROVENANCE DES PAYS TIERS - HERKOMMEND AUS DRITTLANDERN

Q = Tonnes  
ii = Tonnen

		Jan	Feb	Mar	Apr	Mai	Jun	Jul	Aug	Sep	Oct	Nov	Dec
Total/insgesamt	1961	69.930	53.309	78.854	81.386	66.371	67.488	79.280	35.433	70.658	196.016	129.266	121.702
	1962	128.373	138.409	81.909	95.446	135.266	240.742	159.005	44.133	81.251	59.033	88.537	105.615
	1963	68.409	41.147	162.013	91.233								
Dont : EUROPE ORIENTALE Wovon : OSTEUROPA	1961	14.906	20.972	31.243	13.677	9.396	3.836	919	1.095	1.943	1.650	13.013	20.108
	1962	38.283	55.712	25.352	43.627	21.128	23.478	15.484	-	5.847	4.116	16.532	7.378
	1963	550	-	-	6.537								
U.S.A.	1961	48.126	20.400	41.189	63.311	54.606	54.659	59.539	14.237	50.537	144.618	87.654	53.788
	1962	64.127	33.992	34.803	25.326	45.362	103.272	103.900	39.775	56.929	25.865	29.100	65.621
	1963	55.217	29.715	113.796	71.717								
ARGENTINE ARGENTINIEN	1961	1.359	2.025	1.474	1.252	1.733	4.897	3.950	7.050	7.075	9.015	6.606	4.660
	1962	3.452	4.141	2.934	5.381	27.633	41.515	16.264	2.619	5.132	12.230	4.897	15.968
	1963	5.456	5.336	2.004	499								
RHODESIE RHODESIEN	1961	-	-	-	-	-	-	10.052	432	-	807	315	10.656
	1962	11.693	5.222	-	5.638	4.068	10.060	4.259	1.619	1.042	2.033	23.703	-
	1963	-	-	-	-								
YUGOSLAVIE JUGOSLARIEN	1961	-	2.217	3.753	2.556	131	-	4.002	1.616	2.504	2.339	1.562	7.099
	1962	7.363	9.334	748	-	-	-	-	-	-	-	-	-
	1963	-	-	-									
UNION SUD AFRICAINE REPUBLIK AFRIKA	1961	622	983	-	-	-	4.095	768	11.549	3.593	35.523	20.107	20.188
	1962	3.454	29.407	18.008	15.273	34.069	57.410	14.095	-	12.231	14.777	14.305	12.275
	1963	2.970	2.669	24.239	12.132								

(1) A l'exclusion des semences pour 1961 et 1962

(1) Ausschliesslich Saatmais für 1961 und 1962

IMPORTATIONS/EINFUHREN

Produit : Autres céréales (1)  
 Erzeugnis : Anderes getreide (1.)

Q = Tonnes  
 M = Tonnen

PERIODE ZEITRAUM	MENSUELLES - MONATLICHE								
	TOTAL - INSGESAMT			C.E.E. - E.W.G.			PAYS TIERS - DRITTLÄNDER		
	1961	1962	1963	1961	1962	1963	1961	1962	1963
Jan	1.925	4.445	15.510	58	190	149	1.867	4.255	15.361
Feb	833	6.787	6.705	84	167	186	749	6.620	6.519
Mar	936	5.271	24.109	91	82	189	845	5.189	23.920
Apr	1.810	5.633	20.816	52	149	68	1.758	5.484	20.748
Mai	2.031	5.771		120	77		1.911	5.694	
Jun	3.654	11.095		90	114		3.564	10.981	
Jul	2.360	8.233		86	30		2.274	8.203	
Aug	1.911	8.596		49	39		1.862	8.557	
Sep	4.991	49.649		122	203		4.869	49.446	
Oct	18.861	21.798		269	368		18.592	21.430	
Nov	30.737	19.632		316	332		30.421	19.300	
Dec	9.007	12.407		233	162		8.774	12.245	

(1) A l'exclusion du riz - Ausschliesslich Reis

IMPORTATIONS/EINFÜHREN

Produit : Autres céréales (1)  
Erzeugnis : Anderes Getreide (1)

Q = Tonnes  
M = Tonnen

PERIODE ZEITRAUM	CUMULATIVES - KUMULATIVE								
	TOTAL - INSGESAMT			C.E.E. - E.W.G.			PAYS TIERS - DRITTLÄNDER		
	1961	1962	1963	1961	1962	1963	1961	1962	1963
Jan	1.925	4.445	15.510	58	190	149	1.867	4.255	15.361
Jan/Feb	2.759	11.232	22.215	143	358	335	2.616	10.874	21.880
Jan/Mar	3.694	16.502	46.324	256	441	524	3.438	16.061	45.800
Jan/Apr	5.505	22.135	67.140	308	589	592	5.197	21.546	66.548
Jan/Mai	7.536	27.906		427	665		7.109	27.241	
Jan/Jun	11.189	36.335		518	779		10.671	35.556	
Jan/Jul	13.549	47.234		604	808		12.945	46.426	
Jan/Aug	15.460	55.830		653	847		14.897	54.983	
Jan/Sep	20.457	105.478		774	1.050		19.677	104.428	
Jan/Oct	39.311	127.277		1.043	1.418		38.268	125.859	
Jan/Nov	70.048	146.909		1.359	1.750		68.689	145.159	
Jan/Dec	79.054	159.316		1.639	1.912		77.415	157.404	

(1) A l'exclusion du riz - Ausschliesslich Reis

## Importations mensuelles - Monatliche Einfuhren

## A. EN PROVENANCE DES PAYS DE LA C.E.E. - HERKOMMEND AUS EWG LANDERN

Produit : Autres céréales (1)  
Erzeugnis : Anderes Getreide (1)

Q = Tonnes  
M = Tonnen

		Jan	Feb	Mar	Apr	Mai	Jun	Jul	Aug	Sep	Oct	Nov	Dec
Total C.E.E. EWG Ingesamt	1961	58	84	91	52	120	90	86	49	122	269	316	233
	1962	190	167	82	149	77	114	30	39	203	368	332	162
	1963	149	186	189	67								
FRANCE	1961	-	-	-	-	-	-	-	-	-	-	-	-
	1962	-	-	-	-	-	-	-	-	-	-	-	-
	1963	-	-	-	-								
ITALIA	1961	58	84	56	47	88	65	75	44	112	147	82	142
	1962	95	130	78	95	65	27	28	6	96	304	173	84
	1963	95	109	99	38								
NEDERLAND	1961	-	-	35	5	32	25	11	5	10	122	234	91
	1962	95	37	4	54	12	87	2	33	107	64	159	78
	1963	54	77	90	29								
U.E.B.L.	1961	-	-	-	-	-	-	-	-	-	-	-	-
	1962	-	-	-	-	-	-	-	-	-	-	-	-
	1963	-	-	-	-								

(1) à l'exclusion du riz

(1) Ausschliesslich Reis

Produit : Autres céréales (1)  
Erzeugnis : Anderes Getreide (1)

Importations mensuelles - Monatliche Einfuhren

A. EN PROVENANCE DES PAYS TIERS - HERKOMMEND AUS DRITTLANDERN

Q - Tonnes

M - Tonnen

		Jan	Feb	Mar	Apr	Mai	Jun	Jul	Aug	Sep	Oct	Nov	Dec
Total/Zusammen	1961	1.867	749	845	1.758	1.911	3.564	2.274	1.862	4.869	18.592	30.421	8.774
	1962	4.255	6.620	5.189	5.484	5.594	10.981	8.203	8.557	49.445	21.430	19.300	12.245
	1963	15.351	6.519	23.920	20.748								
Dont : EUROPE ORIENTALE Wovon : OSTEUROPA	1961	-	-	-	-	-	-	-	-	-	-	-	37
	1962	-	-	-	54	10	5	-	-	-	-	-	-
	1963	-	109	84									
U.S.A.	1961	1.288	488	157	538	944	2.003	925	768	3.614	16.660	29.035	7.153
	1962	2.333	4.554	3.207	3.255	2.081	3.714	1.408	7.410	48.115	20.216	17.268	10.457
	1963	14.251	5.409	22.839	19.608								
ARGENTINE ARGENTINIEN	1961	-	-	132	586	424	798	798	153	758	741	984	909
	1962	1.171	1.454	1.539	1.718	2.840	6.076	6.224	662	454	389	366	449
	1963	460	385	192	607								
AUSTRALIE AUSTRALIEN	1961	172	296	183	74	105	79	91	51	-	-	-	-
	1962	-	-	-	137	226	175	102	38	67	51	64	-
	1963	109	10	65	99								
MAROC MAROKKO	1961	306	221	255	239	176	397	302	524	383	358	188	290
	1962	267	375	188	147	302	199	220	446	791	728	601	-
	1963	470	421	547	-								
UN.SUD. AFRIC. REP.SUD.AFRIKA	1961	-	102	-	146	202	235	99	242	-	403	62	13
	1962	403	125	-	83	151	768	239	-	-	-	412	-
	1963	-	-	-	-								

(1) A l'exclusion du riz

(1) Ausschliesslich Reis





F R A N C E

Importations  
mensuelles ou trimestrielles  
1961, 1962, 1963

F R A N K R E I C H

Monatliche oder dreimonatliche  
Einfuhren  
1961, 1962, 1963

IMPORTATIONS/EINFUHREN

Produit : Blé tendre et Méteil  
 Erzeugnis: Weichweizen und Mengkorn

Q = Tonnes  
 M = Tonnen

PERIODE ZEITRAUM	MENSUELLES OU TRIMESTRIELLES - MONATLICHE ODER DREIMONATLICHE								
	TOTAL - INSGESAMT			C.E.E. - E.H.G.			PAYS TIERS - DRITTLÄNDER		
	1961	1962	1963	1961	1962	1963	1961	1962	1963
Jan			3.282			-			3.282
Feb			16.084			209			15.875
Jan/Mar	60.650	1.060	52.227	173	-	3.549	60.477	1.060	48.678
Avr			15.423			2.360			13.063
Mai			5.258			5			5.253
Apr/Jun	39.734	1.820		-	-		39.734	1.820	
Jul									
Aug									
Jul/Sep	13.179	9.628		-	-		13.179	9.628	
Oct									
Nov									
Oct/Dec	269	3.463		-	7		269	3.456	

IMPORTATIONS/EINFUHRUN

Produit : Blé tendre et méteil  
Erzeugnis : Weichweizen und Mengkorn

Q = Tonnes  
M = Tonnen

PERIODE ZEITRAUM	CUMULATIVES - KUMULATIVE								
	TOTAL - INSGESAMT			C.F.E. - E.W.G.			PAYS TIERS - DRITTLÄNDER		
	1961	1962	1963	1961	1962	1963	1961	1962	1963
Jan			3.282			-			3.282
Jan/Feb			19.366			209			19.157
Jan/Mar	60.650	1.060	52.227	173	-	3.549	60.477	1.060	48.678
Jan/Apr			67.650			5.909			61.741
Jan/Mai			72.938			5.914			66.994
Jan/Jun	100.384	2.880		173	-		100.211	2.880	
Jan/Jul									
Jan/Aug									
Jan/Sep	113.563	12.508		173	-		113.390	12.508	
Jan/Oct									
Jan/Nov									
Jan/Dec	113.832	15.971		173	7		113.659	15.964	

## FRANCE

6334/VI/63

Importations mensuelles ou trimestrielles - Monatliche oder Dreimonatliche Einfuhren

A. EN PROVENANCE DES PAYS DE LA C.E.E. - HERKOMMEND AUS EWG LANDERN

Produit : Blé tendre et méteil  
Erzeugnis : Weichweizen und MischkornQ = Tonnes  
M = Tonnen

		Jan	Feb	Jan/Mar	Apr	Mai	Apr/Jun	Jul	Aug	JuI/Sep	Oct	Nov	Oct/Dec
Total C.E.E. E.W.G. Ingesamt	1961			173			-			-			-
	1962			-			-			-			7
	1963	-	200	3.540	2.360	5							
B.R. DEUTSCHLAND	1961			-			-			-			-
	1962			-			-			-			5
	1963	-	-	-	-	-							
ITALIA	1961			-			-			-			-
	1962			-			-			-			2
	1963	-	-	-	-	-							
NEDERLAND	1961			173			-			-			-
	1962			-			-			-			-
	1963	-	109	2.474	1.381								
U.E.C.L./B.L.E.U.	1961			-			-			-			-
	1962			-			-			-			-
	1963	-	40	1.075	979	5							

## FRANCE

6334/VI/63

Importations mensuelles ou trimestrielles - Monatliche oder Dreimonatliche Einfuhren

B. EN PROVENANCE DES PAYS TIERS - HERKOMMEND AUS DRITTLÄNDERN

Q = Tonnes

M = Tonnen

Produit : Blé tendre et méteil

Erzeugnis : Weichweizen und Mengkorn

		Jan	Feb	Jan/Mar	Apr	Mat	Apr/Jun	Jul	Aug	Ju1/Scp	Oct	Nov	Oct/Dec
Total/Zusammen	1961			60.477			39.734			13.179			269
	1962			1.060			1.820			9.628			3.456
	1963	3.282	15.875	48.678	13.063	5.253							
Dont : U.S.A. davon:	1961			-			5.877			3.767			-
	1962			-			-			-			2.161
	1963	1.998	508	4.856	5.328	1.020							
CANADA KANADA	1961			24.827			33.857			9.156			-
	1962			-			-			-			1.258
	1963	528	1.577	8.702	1.583	4.102							
AUSTRALIE AUSTRALIEN	1961			-			-			-			-
	1962			957			1.643			9.618			-
	1963	-	862	862	-	-							
SUEDE SCHWEDEN	1961			15.521			-			-			55
	1962			-			-			-			-
	1963	-	-	2.203	204	-							
ROYAUME UNI VER. KÖNIGREICH	1961			8.087			-			-			-
	1962			-			-			-			-
	1963	-	10.533	23.138	1.437	129							
TUNESIE TUNESIEN	1961			82			-			257			213
	1962			103			177			10			5
	1963	756	1.256	7.490	-	-							

FRANCE

6334/VI/63

IMPORTATIONS/EINFUHREN

Produit : Blé dur  
Erzeugnis : Hartweizen

Q = Tonnes  
M = Tonnen

PERIODE ZEITRAUM	MENSUELLES OU TRIMESTRIELLES - MONATLICHE ODER DREIMONATLICHE								
	TOTAL - INSGESAMT			C.E.E. - E.N.G.			PAYS TIERS - DRITTLÄNDER		
	1961	1962	1963	1961	1962	1963	1961	1962	1963
Jan			44.009			-			44.009
Feb			1.742			-			1.742
Jan/Mar	63.020	24.481	55.843	-	-	-	63.020	24.481	55.843
Avr			37.757			40			37.717
Mai			51.783			-			51.783
Apr/Jun	77.706	97.443		-	-		77.706	94.443	
Jul									
Aug									
Jul/Sep	75.986	79.160		-	-		75.988	79.160	
Oct									
Nov									
Oct/Dec	147.442	190.985		-	2		147.442	190.983	

IMPORTATIONS/EINFUHREN

Produit : Blé dur  
Erzeugnis : Hartweizen

Q = Tonnes  
M = Tonnen

PERIODE ZEITRAUM	CUMULATIVES - KUMULATIVE								
	TOTAL - INSGESAMT			C.E.F. - E.W.G.			PAYS TIERS - DRITTLÄNDER		
	1961	1962	1963	1961	1962	1963	1961	1962	1963
Jan			44.009			-			44.009
Jan/Feb			45.751			-			45.751
Jan/Mar	63.020	24.481	55.843	-	-	-	63.020	24.481	55.843
Jan/Apr			93.600			40			93.560
Jan/Mai			145.383			40			145.343
Jan/Jun	140.726	121.924		-	-		140.726	121.924	
Jan/Jul									
Jan/Aug									
Jan/Sep	216.714	201.084		-	-		216.714	201.084	
Jan/Oct									
Jan/Nov									
Jan/Dec	364.156	392.069		-	2		364.156	392.067	

FRANCE

6334/VI/63

Importations mensuelles ou trimestrielles - Monatliche oder dreimonatliche Einfuhren

Produit : Blé dur  
Erzeugnis : Hartweizen

A. EN PROVENANCE DES PAYS DE LA C.E.E. - HERKOMMEND AUS EWG LÄNDERN

Q = Tonnes  
M = Tonnen

		Jan	Feb	Jan/Mar	Apr	Mai	Apr/Jun	Jul	Aug	Jul/Sep	Oct	Nov	Oct/Dec
Total C.E.E. EWG Ingesamt	1961			-			-			-			-
	1962			-			-			-			-
	1963	-	-	-	40	-	-						-
D.R. DEUTSCHLAND	1961			-			-			-			-
	1962			-			-			-			-
	1963	-	-	-	-	-							-
ITALIA	1961			-			-			-			-
	1962			-			-			-			-
	1963	-	-	-	-	-							-
NEDERLAND	1961			-			-			-			-
	1962			-			-			-			-
	1963	-	-	-	-	-							-
U.E.B.L./B.L.E.U.	1961			-			-			-			-
	1962			-			-			-			-
	1963	-	-	-	40	-							-



## Importations mensuelles ou trimestrielles - Monatliche oder Dreimonatliche Einfuhren

## B. EN PROVENANCE DES PAYS TIERS - HERKOMMEND AUS DRITTLANDERN

Produit : Blé dur  
Erzeugnis : HartweizenQ = Tonnes  
M = Tonnen

		Jan	Feb	Jan/Mar	Apr	Mai	Apr/Jun	Jul	Aug	Jul/Sep	Oct	Nov	Oct/Dec
Total/Zusammen	1961			63.020			77.706			75.989			147.442
	1962			24.101			97.443			79.160			190.963
	1963	44.009	1.742	55.843	37.717	51.783							
Dont : U.S.A. Hovon :	1961			-			21.120			30.184			130.670
	1962			14.784			5.415			4.395			43.444
	1963	16.401	-	16.401	-	-							
CANADA/KANADA	1961			20.993			54.597			45.804			16.425
	1962			1.041			-			254			90.218
	1963	14.540	1	14.550	11.618	522							
ARGENTINE/ ARGENTINIEN	1961			-			-			-			-
	1962			8.456			83.433			24.035			1.004
	1963	-	-	10.002	26.099	38.051							
ISRAEL	1961			6.223			313			-			-
	1962			178			-			8.450			-
	1963	-	-	-	-	-							
TUNISIE/TUNESIEN	1961			31.502			1.676			-			92
	1962			22			7.872			17.762			5.932
	1963	2.540	-	2.540	-	-							
MAROC/MAROKKO	1961			4.302			-			-			-
	1962			-			-			-			42.770
	1963	9.869	1.301	11.170	-	-							

FRANCE

6334/VI/63

IMPORTATIONS/EINFUHREN

Produit : Seigle(1)  
 Erzeugnis : Roggen (1)

Q = Tonnes  
 M = Tonnen

PERIODE ZEITRAUM	MENSUELLES OU TRIMESTRIELLES - MONATLICHE ODER DREIMONATLICHE								
	TOTAL - INSGESAMT			C.E.E. - E.V.G.			PAYS TIERS - DRITTLÄNDER		
	1961	1962	1963	1961	1962	1963	1961	1962	1963
Jan			20			20			-
Feb			94			94			-
Jan/Mar	-	-	168	-	-	168	-	-	-
Avr			99			-			99
Mai			22			-			22
Apr/Jun	-	-		-	-		-	-	
Jul									
Aug									
Jul/Sep	-	1.038		-	-		-	1.038	
Oct									
Nov									
Oct/Dec	10	2.188		-	2.178		10	10	

(1) A l'exclusion des semences pour 1961 et 1962 - Ausschliesslich Saatroggen für 1961 und 1962

IMPORTATIONS/EINFUHREN

Produit : Seigle (1)  
Erzeugnis : Roggen (1)

Q = Tonnes  
M = Tonnen

PERIODE ZEITRAUM	CUMULATIVES - KUMULATIVE								
	TOTAL - INSGESAMT			C.F.F. - F.W.G.			PAYS TIERS - DRITTLÄNDER		
	1961	1962	1963	1961	1962	1963	1961	1962	1963
Jan			20			20			-
Jan/Feb			114			114			-
Jan/Mar	-	-	168	-	-	168	-	-	-
Jan/Apr			267			168			99
Jan/Mai			289			168			121
Jan/Jun	-	-		-	-		-	-	
Jan/Jul									
Jan/Aug									
Jan/Sep	-	1.038		-	-		-	1.038	
Jan/Oct									
Jan/Nov									
Jan/Dec	10	3.226		-	2.178		10	1.048	

(1) A l'exclusion des semences pour 1961 et 1962 - Ausschliesslich Saatroggen für 1961 und 1962

## FRANCE

6334/VI/63

Importations mensuelles ou trimestrielles - Monatliche oder dreimonatliche Einfuhren

Produit : ~~Sesgle~~ (1)  
Erzeugnis : Roggen

A. EN PROVENANCE DES PAYS DE LA C.E.E. - HERKONNEND AUS EWG LANDERN

Q = Tonnes  
M = Tonnen

		Jan	Feb	Jan/Mar	Apr	Mai	Apr/Jun	Jul	Aug	Jul/Sep	Oct	Nov	Oct/Dec
Total C.E.E. EWG Ingesamt	1961			-			-			-			-
	1962			-			-			-			2.178
	1963	20	94	168	-	-							
B.R. DEUTSCHLAND	1961			-			-			-			-
	1962			-			-			-			-
	1963	-	-	-	-	-							
ITALIA	1961			-			-			-			-
	1962			-			-			-			-
	1963	-	-	-	-	-							
NEDERLAND	1961			-			-			-			-
	1962			-			-			-			2.178
	1963	20	94	168	-	-							
U.E.B.L./B.L.E.U.	1961			-			-			-			-
	1962			-			-			-			-
	1963	-	-	-	-	-							

(1) A l'exclusion des semences pour 1961 et 1962 / Ausschliesslich Saatroggen für 1961 und 1962

Importations mensuelles ou trimestrielles - monatliche oder dreimonatliche Einfuhren

## B. EN PROVENANCE DES PAYS TIERS - HERKUNFT AUS DRITTLANDERN

Produit : Seigle (1)  
Erzeugnis : RoggenQ = Tonnes  
M = Tonnen

		Jan	Feb	Jan/Mar	Apr	Mai	Apr/Jun	Jul	Aug	Jul/Sep	Oct	Nov	Oct/Dec
Total/Zusammen	1961			-			-			-			10
	1962			-			-			1.038			10
	1963	-	-	-	99	22							
Dont : Suède Wovon : Schweden	1961			-			-			-			-
	1962			-			-			1.038			-
	1963	-	-	-	-	-							
Algérie Algerien	1961			-			-			-			-
	1962			-			-			-			-
	1963			-	99	22							

(1) A l'exclusion des semences pour 1961 et 1962 / Ausschliesslich Saatroggen für 1961 und 1962

FRANCE

6334/VI/63

IMPORTATIONS/EINFUHREN

Produit : Orge (1)  
 Erzeugnis : Gerste (1)

Q = Tonnes  
 M = Tonnen

PERIODE ZEITRAUM	MENSUELLES OU TRIMESTRIELLES - MONATLICHE ODER DREIMONATLICHE								
	TOTAL - INSGESAMT			C.E.E. - E.W.G.			PAYS TIERS - DRITTLÄNDER		
	1961	1962	1963	1961	1962	1963	1961	1962	1963
Jan			95			-			95
Feb			58			10			48
Jan/Mar	157	2.925	1.203	-	-	556	157	2.925	647
Avr			459			-			459
Mai			-			-			-
Apr/Jun	-	78.301		-	162		-	78.139	
Jul									
Aug									
Jul/Sep	10	36.011		-	285		10	35.726	
Oct									
Nov									
Oct/Dec	16	12.036		-	-		16	12.036	

(1) A l'exclusion des semences pour 1961 et 1962 - Ausschliesslich Saatgerste für 1961 und 1962

IMPORTATIONS/EINFUHREN

Produit : Orge (1)  
Erzeugnis : Gerste (1)

Q = Tonnes  
M = Tonnen

PERIODE ZEITRAUM	CUMULATIVES - KUMULATIVE								
	TOTAL - INSGESAMT			C.F.E. - F.W.G.			PAYS TIERS - DRITTLÄNDER		
	1961	1962	1963	1961	1962	1963	1961	1962	1963
Jan			95			-			95
Jan/Feb			153			10			143
Jan/Mar	157	2.925	1.203	-	-	556	157	2.925	647
Jan/Apr			1.662			556			1.106
Jan/Mai			1.662			556			1.106
Jan/Jun	157	81.226		-	162		157	81.064	
Jan/Jul									
Jan/Aug									
Jan/Sep	167	117.237		-	447		167	115.790	
Jan/Oct									
Jan/Nov									
Jan/Dec	183	129.273		-	447		183	128.826	

(1) A l'exclusion des semences pour 1961 et 1962 - Ausschliesslich Saatgerste für 1961 und 1962

## FRANCE

Importations mensuelles et trimestrielles - Monatliche oder Dreimonatliche Einfuhren

Produit : Orge (1)  
Erzeugnis : Gerste (1)

A. EN PROVENANCE DES PAYS DE LA C.E.E. - HERKOMMEND AUS EWG LANDERN

Q = Tonnes  
H = Tonnen

		Jan	Feb	Jan/Mar	Apr	Mai	Apr/Jun	Jul	Aug	Jul/Sep	Oct	Nov	Oct/Dec
Total C.E.E. E.W.G. Ingesamt	1961			-			-			-			-
	1962			-			162			285			-
	1963	-	10	556	-	-							
B.R. DEUTSCHLAND	1961			-			-			-			-
	1962			-			-			-			-
	1963	-	10	294	-	-							
ITALIA	1961			-			-			-			-
	1962			-			-			-			-
	1963	-	-	-	-	-							
NEDERLAND	1961			-			-			-			-
	1962			-			162			275			-
	1963	-	-	250	-	-							
U.E.B.L. / B.L.E.U.	1961			-			-			-			-
	1962			-			-			-			-
	1963	-	-	12	-	-							

(1) A l'exclusion des semailles pour 1961 et 1962

(1) Ausschliesslich Saatgerste für 1961 und 1962



## FRANCE

Importations mensuelles et trimestrielles - Monatliche und dreimonatliche Einfuhren

Produit : Orge (1)  
Erzeugnis : Gerste (1)

B. EN PROVENANCE DES PAYS TIERS - HERKOMMEND AUS DRITTLANDERN

Q = Tonnes  
M = Tonnen

		Jan	Feb	Jan/Mar	Apr	Mai	Apr/Jun	Ju1	Aug	Ju1/Sept	Oct	Nov	Oct/Dec
Total/Zusammen	1961			157			-			10			16
	1962			2.925			78.139			35.726			12.036
	1963	95	48	647	459	-							
Dont : U.S.A. Wovon:	1961			-			-			-			-
	1962			-			62.754			23.937			12.036
	1963	-	-	-	-	-							
SUEDE SCHWEDEN	1961			157			-			-			16
	1962			175			-			-			-
	1963	-	48	64	-	-							
IRAK	1961			-			-			-			-
	1962			-			7.111			6.212			-
	1963	-	-	-	-	-							
SYRIE SYRIEN	1961			-			-			-			-
	1962			2.750			8.271			1.490			-
	1963	-	-	-	-	-							
AUSTRALIE AUSTRALIEN	1961			-			-			-			-
	1962			-			-			4.037			-
	1963	-	-	-	-	-							
MAROC MAROKKO	1961			-			-			-			-
	1962			-			-			-			-
	1963	-	-	-	459	-							

(1) A l'exclusion des semences pour 1961 et 1962

(T) Ausschliesslich Saatgerste für 1961 und 1962

FRANCE

6334/VI/63

IMPORTATIONS/EINFUHREN

Produit : Avoine (1)  
Erzeugnis : Hafer (1)

Q = Tonnes  
M = Tonnen

PERIODE ZEITRAUM	MENSUELLES OU TRIMESTRIELLES - MONATLICHE ODER DREIMONATLICHE								
	TOTAL - INSGESAMT			C.E.E. -E.W.G.			PAYS TIERS - DRITTLÄNDER		
	1961	1962	1963	1961	1962	1963	1961	1962	1963
Jan			3.258			-			3.258
Feb			3.683			-			3.683
Jan/Mar	29	162	11.588	-	-	29	29	162	11.559
Apr			1.278			-			1.278
Mai			-			-			-
Apr/Jun	-	13.719		-	2.872		-	10.847	
Jul									
Aug									
Jul/Sep	-	55.355		-	5.996		-	49.359	
Oct									
Nov									
Oct/Dec	16	32.273		-	1.893		16	30.380	

(1) A l'exclusion des semences pour 1961 et 1962 - Ausschliesslich Saathafer für 1961 und 1962

IMPORTATIONS/EINFUHREN

Produit : Avoine (1)  
Erzeugnis : Hafer (1)

Q = Tonnes  
 T = Tonnen

PERIODE ZEITRAUM	CUMULATIVES - KUMULATIVE								
	TOTAL - INSGESAMT			C.F.T. - E.W.G.			PAYS TIERS - DRITTLÄNDER		
	1961	1962	1963	1961	1962	1963	1961	1962	1963
Jan			3.258			-			3.258
Jan/Feb			6.981			-			6.981
Jan/Mar	29	162	11.588	-	-	29	29	162	11.559
Jan/Apr			12.865			29			12.837
Jan/Mai			12.866			29			12.837
Jan/Jun	29	13.881		-	2.872		29	11.009	
Jan/Jul									
Jan/Aug									
Jan/Sep	29	69.236		-	8.868		29	60.368	
Jan/Oct									
Jan/Nov									
Jan/Dec	45	101.509		-	10.761		45	90.748	

- 45 -

(1) A l'exclusion des semences pour 1961 et 1962. - Ausschliesslich Saathafer für 1961 und 1962

## FRANCE

6334/VI/63

Importations mensuelles ou trimestrielles - Monatliche oder Dreimonatliche Einfuhren

Produit : Avoine (1)  
Erzeugnis : Hafer (1)

A. EN PROVENANCE DES PAYS DE LA C.E.E. - HERKUNFT AUS EWG LÄNDERN

Q = Tonnes  
M = Tonnen

		Jan	Feb	Jan/Mar	Apr	Mai	Apr/Jun	Jul	Aug	Jul/Sep	Oct	Nov	Oct/Dec
Total C.E.E. E.W.G. insgesamt	1961			-			-			-			-
	1962			-			2.872			5.996			1.893
	1963	-	-	29	-	-							
B.R. DEUTSCHLAND	1961			-			-			-			-
	1962			-			-			-			-
	1963	-	-	-	-	-							
ITALIA	1961			-			-			-			-
	1962			-			-			-			-
	1963	-	-	-	-	-							
NEDERLAND	1961			-			-			-			-
	1962			-			2.872			5.996			1.893
	1963	-	-	29	-	-							
U.E.B.L. / B.L.E.U.	1961			-			-			-			-
	1962			-			-			-			-
	1963	-	-	-	-	-	-						

(1) A l'exclusion des semences pour 1961 et 1962

(1) Ausschliesslich Saathafer für 1961 und 1962.

## FRANCE

Importations mensuelles ou trimestrielles - Monatliche oder Dreimonatliche Einfuhren

Produit : Avoine (1)  
Erzeugnis : Hafer (1)

B. EN PROVENANCE DES PAYS TIERS - HERKOMMEND AUS DRITTLANDERN

Q = Tonnes  
M = Tonnen

		Jan	Feb	Jan/Mar	Apr	Mai	Apr/Jun	JuI	Aug	JuI/Sep	Oct	Nov	Oct/Dec
Total/Zusammen	1961			29			-			-			16
	1962			162			10.847			49.359			30.380
	1963	3.258	3.683	11.559	1.278	-							
Dont : SUEDE Wovon: SCHWEDEN	1961			-			-			-			-
	1962			152			9.088			-			6.151
	1963	-	-	6	-	-							
AUSTRALIE AUSTRALIEN	1961			-			-			-			-
	1962			-			485			14.831			-
	1963	-	-	-	-	-							
MAROC MAROKKO	1961			-			-			-			-
	1962			-			-			2.227			-
	1963	-	600	600	-	-							
U.S.A.	1961			-			-			-			-
	1962			-			-			5.860			10.565
	1963	1.083	203	1.896	-	-							
ARGENTINE ARGENTINIEN	1961			-			-			-			-
	1962			-			-			15.937			2.546
	1963	-	-	-	-	-							
DANEWARK DANEWARK	1961			-			-			-			-
	1962			-			-			9.695			-
	1963	293	326	922	-	-							

(1) A l'exclusion des semences pour 1961 et 1962

(1) Ausschliesslich Saathafer für 1961 und 1962

FRANCE

6334/VI/63

IMPORTATIONS/EINFUHREN

Produit : Maïs  
Erzeugnis : Mais

Q = Tonnes  
M = Tonnen

PERIODE ZEITRAUM	MENSUELLES OU TRIMESTRIELLES - MONATLICHE ODER DREIMONATLICHE								
	TOTAL - INSGESAMT			C.E.E. - E.W.G.			PAYS TIERS - DRITTLÄNDER		
	1961	1962	1963	1961	1962	1963	1961	1962	1963
Jan			27.637			4.619			23.018
Feb			62.234			2.622			59.612
Jan/Mar	51.186	84.388	121.579	-	-	9.956	51.186	84.388	111.623
Avr			38.214			3.948			34.266
Mai			36.078			2.325			33.753
Apr/Jun	59.614	91.195		260	-		59.354	91.195	
Jul									
Aug									
Jul/Sep	64.250	105.071		-	-		64.250	105.071	
Oct									
Nov									
Oct/Dec	57.817	54.137		-	2.738		58.817	51.399	

## FRANCE

IMPORTATIONS/EINFUHREN

Produit : Maïs  
Erzeugnis : Mais

C = Tonnes  
M = Tonnen

PERIODE ZEITRAUM	CUMULATIVES - KUMULATIVE								
	TOTAL - INSGESAMT			C.E.E. - E.W.G.			PAYS TIERS - DRITTLÄNDER		
	1961	1962	1963	1961	1962	1963	1961	1962	1963
Jan			27.637			4.619			23.018
Jan/Feb			89.871			7.241			82.630
Jan/Mar	51.186	84.388	121.579	-	-	9.956	51.186	84.388	111.623
Jan/Apr			159.793			13.904			145.889
Jan/Mai			195.871			16.229			179.642
Jan/Jun	110.800	175.533		260	-		110.540	175.533	
Jan/Jul									
Jan/Aug									
Jan/Sep	175.050	280.654		260	-		174.790	280.654	
Jan/Oct									
Jan/Nov									
Jan/Dec	232.867	334.791		260	2.738		232.607	332.053	

## FRANCE

6334/VI/63

Importations mensuelles ou trimestrielles - Monatliche oder dreimonatliche Einfuhren

Produit: Maïs  
Erzeugnis: Maïs

A. EN PROVENANCE DES PAYS DE LA C.E.E. - HERKOMMEN AUS EWG LÄNDERN

Q - Tonnes

N - Tonnen

		Jan	Feb	Jan/Mar	Apr	Mai	Apr/Jun	JuI	Aug	JuI/Sep	Oct	Nov	Oct/Dec
Total C.E.E. EWG insgesamt	1961			-			260			-			-
	1962			-			-			-			2.738
	1963	4.619	2.622	9.950	3.948	2.325							
B.R. DEUTSCHLAND	1961			-			-			-			-
	1962			-			-			-			-
	1963	-	-	-	-	-							
ITALIA	1961			-			-			-			-
	1962			-			-			-			2.738
	1963	4.619	2.622	9.956	3.947	2.325							
NEDERLAND	1961			-			260			-			-
	1962			-			-			-			-
	1963	-	-	-	1	-							
U.E.B.L./B.L.E.U.	1961			-			-			-			-
	1962			-			-			-			-
	1963	-	-	-	-	-							

50



Importations mensuelles ou trimestrielles - Monatliche oder dreimonatliche Einfuhr an

B. EN PROVENANCE DES PAYS TIERS - HERKUNFT AUS DRITTLANDERN

Produit: Maïs  
Erzeugnis: MaisQ = Tonnes  
M = Tonnen

		Jan	Feb	Jan/Mar	Apr	Mai	Apr/Jun	Jul	Aug	Jul/Sep	Oct	Nov	Oct/Dec
Total/zusammen	1961			51,186			59,354			64,250			57,817
	1962			84,388			91,195			105,071			51,399
	1963	23,018	59,612	111,623	34,266	33,753							
Dort: EUROPE ORIENTALE Wovon: OSTEUROPA	1961			-			-			14,288			2,000
	1962			6,697			392			-			3,954
	1963	4,299	30,676	46,372	6,981	2,650							
U.S.A.	1961			50,353			55,558			36,914			48,969
	1962			70,305			73,097			72,566			19,348
	1963	12,399	18,324	43,919	26,982	13,903							
ARGENTINE/ARGENTINIEN	1961			830			3,205			13,045			6,116
	1962			454			13,192			22,735			17,265
	1963	862	547	2,150	-	6,419							
UNION SUD AFRIC. SUD AFRIK., UNICH	1961			-			-			-			-
	1962			6,929			4,513			8,208			3,827
	1963	5,210	9,437	18,295	-	10,532							

FRANCE

6334/VI/63

IMPORTATIONS/EINFUHRUN

Produit : Autres céréales (1)  
Erzeugnis : Anderes Getreide (1)

Q = Tonnes  
M = Tonnen

PERIODE ZEITRAUM	MENSUELLES OU TRIMESTRIELLES - MONATLICHE ODER DREIMONATLICHE								
	TOTAL - INSGESAMT			C.E.E. - E.W.G.			PAYS TIERS - DRITTLÄNDER		
	1961	1962	1963	1961	1962	1963	1961	1962	1963
Jan			2.581			-			2.581
Feb			3.857			20			3.837
Jan/Mar	12.852	13.907	8.102	-	103	20	12.852	13.804	8.082
Apr			1.974			-			1.974
Mai			2.599			45			2.554
Apr/Jun	6.890	19.355		-	4		6.890	19.351	
Jul									
Aug									
Jul/Sep	3.055	5.944		-	-		3.055	5.944	
Cet									
Nov									
Oct/Dec	5.254	5.306		107	19		5.147	5.287	

(1) A l'exclusion du riz - Ausschliesslich Reis

IMPORTATIONS 'EINFUHREN

Produit : Autres céréales  
Erzeugnis : Anderes Getreide

Q = Tonnes

M = Tennen

PERIODE ZEITRAUM	CUMULATIVES - KUMULATIVE								
	TOTAL - INSGESAMT			C.E.E. - E.W.G.			PAYS TIERS - DRITTLÄNDER		
	1961	1962	1963	1961	1962	1963	1961	1962	1963
Jan			2.581			-			2.581
Jan/Feb			6.438			20			6.418
Jan/Mar	12.852	13.907	8.102	-	103	20	12.852	13.004	8.082
Jan/Apr			10.076			20			10.056
Jan/Mai			12.675			65			12.610
Jan/Jun	19.742	33.262		-	107		19.742	33.155	
Jan/Jul									
Jan/Aug									
Jan/Sep	22.797	39.206		-	107		22.797	39.089	
Jan/Oct									
Jan/Nov									
Jan./Dec	28.051	44.512		107	126		27.944	44.302	

(1) A l'exclusion du riz - Ausschliesslich Reis

## FRANCE

Importations mensuelles ou trimestrielles - Monatliche oder Dreimonatliche Einföhren

A. EN PROVENANCE DES PAYS DE LA C.E.E. - HERKOMBEND AUS EWG LÄNDERN

Produit : Autres Céréales (1)  
Erzeugnis : Andere Getreide (1)Q = Tonnes  
M = Tonnen

		Jan	Feb	Jan/Mar	Apr	Mai	Apr/Jun	Jul	Aug	Jul/Sep	Oct	Nov	Oct/Dec
Total C.E.E.	1961			-			-			-			107
E.W.G. Insgesamt	1962			103			4			-			19
	1963	-	20	20	-	45							
B.R. DEUTSCHLAND	1961			-			-			-			-
	1962			-			-			-			-
	1963	-	-	-	-	-							
ITALIA	1961			-			-			-			107
	1962			103			4			-			19
	1963	-	20	20	-	10							
NEDERLAND	1961			-			-			-			-
	1962			-			-			-			-
	1963	-	-	-	-	35							
U.E.B.L. / B.L.E.U.	1961			-			-			-			-
	1962			-			-			-			-
	1963	-	-	-	-	-							

(1) A l'exclusion du riz

(1) Ausschliesslich Reis

F R A N C E

Importations mensuelles ou trimestrielles - Monatliche oder Dreimonatliche Einfuhren

Produit : Autres Céréales (1)  
Erzeugnis : Andere Getreide (1)

B. EN PROVENANCE DES PAYS TIERS - HERKOMMEN AUS DRITTLÄNDERN

Q = Tonnes  
H = Tonnen

		Jan	Feb	Jan/Mar	Apr	Mai	Apr/Jun	Jul	Aug	Jul/Sep	Oct	Nov	Oct/Déc
Total/Zusammen	1961			12.852			6.860			3.055			5.147
	1962			13.804			19.351			5.944			5.287
	1963	2.531	3.837	8.082	1.974	2.554							
Dont : ARGENTINE Davon: ARGENTINIEN	1961			-			-			-			252
	1962			1.452			657			909			-
	1963	50	-	110	557	1.024							
U.S.A.	1961			390			74			-			2.662
	1962			8.735			14.770			1.125			1.045
	1963	1.504	3.111	5.678	1.009	39							
MAROC MAROKKO	1961			12.398			6.737			2.280			2.189
	1962			3.498			3.373			3.630			3.428
	1963	369	625	1.374	138	225							
ALGERIE ALGERIEN	1961			64			-			-			-
	1962			-			-			-			255
	1963	-	-	-	-	150							
AUSTRALIE AUSTRALIEN	1961			-			-			-			-
	1962			-			633			103			554
	1963	538	100	763	230	40							
UNION SUD AFRICAINE SUDAFR. UNION	1961			-			-			713			-
	1962			-			-			-			-
	1963	-	-	-	-	613							

(1) A l'exclusion du riz

(1) Ausschliesslich Reis

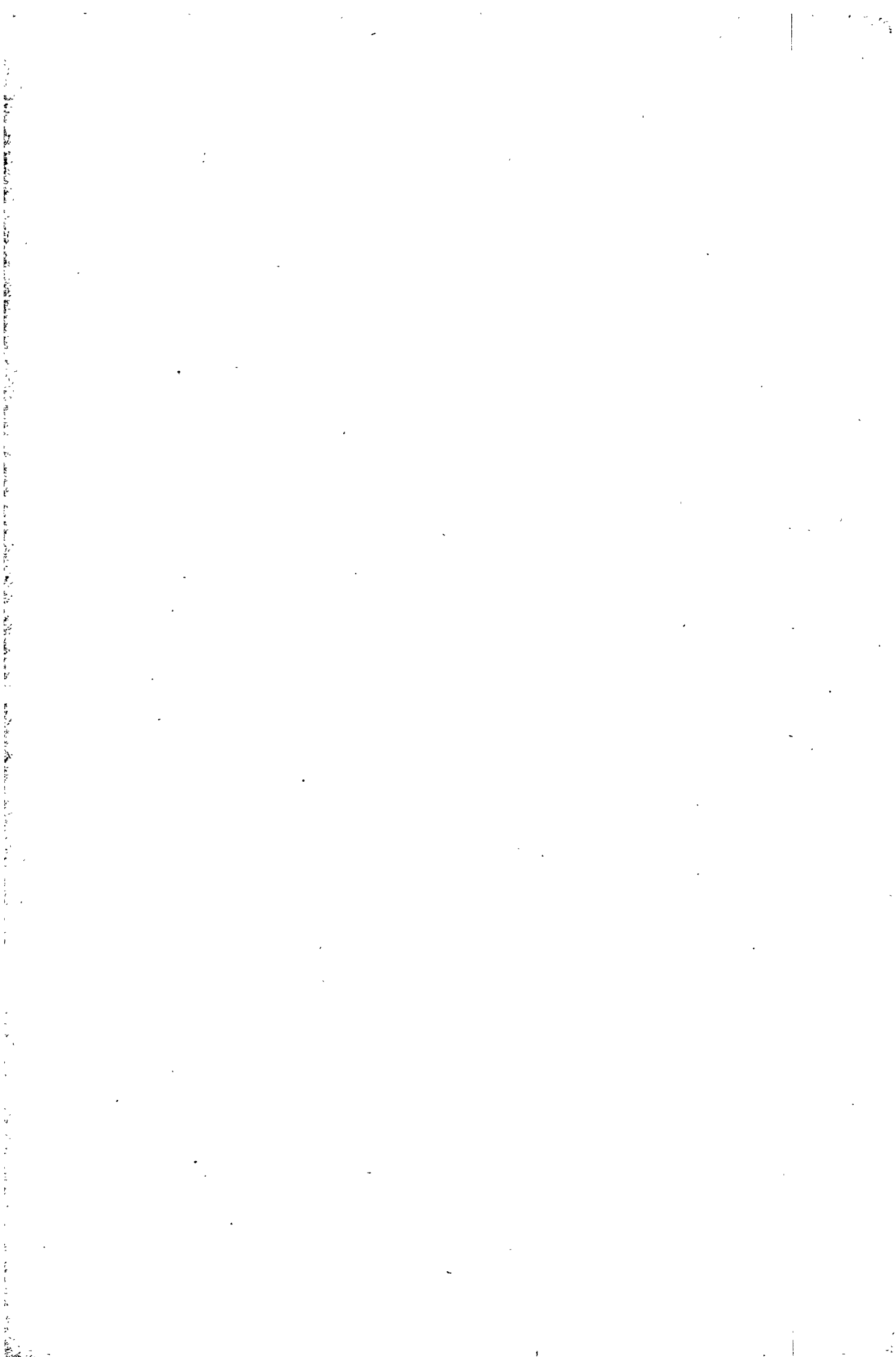

I T A L I E

Importations mensuelles et cumulatives  
1961 - 1962  
et des premiers mois de 1963

---

I T A L I E N

Monatliche und Kumulative Ausfuhren  
1961 - 1962  
und für die ersten Monate des Jahres 1963

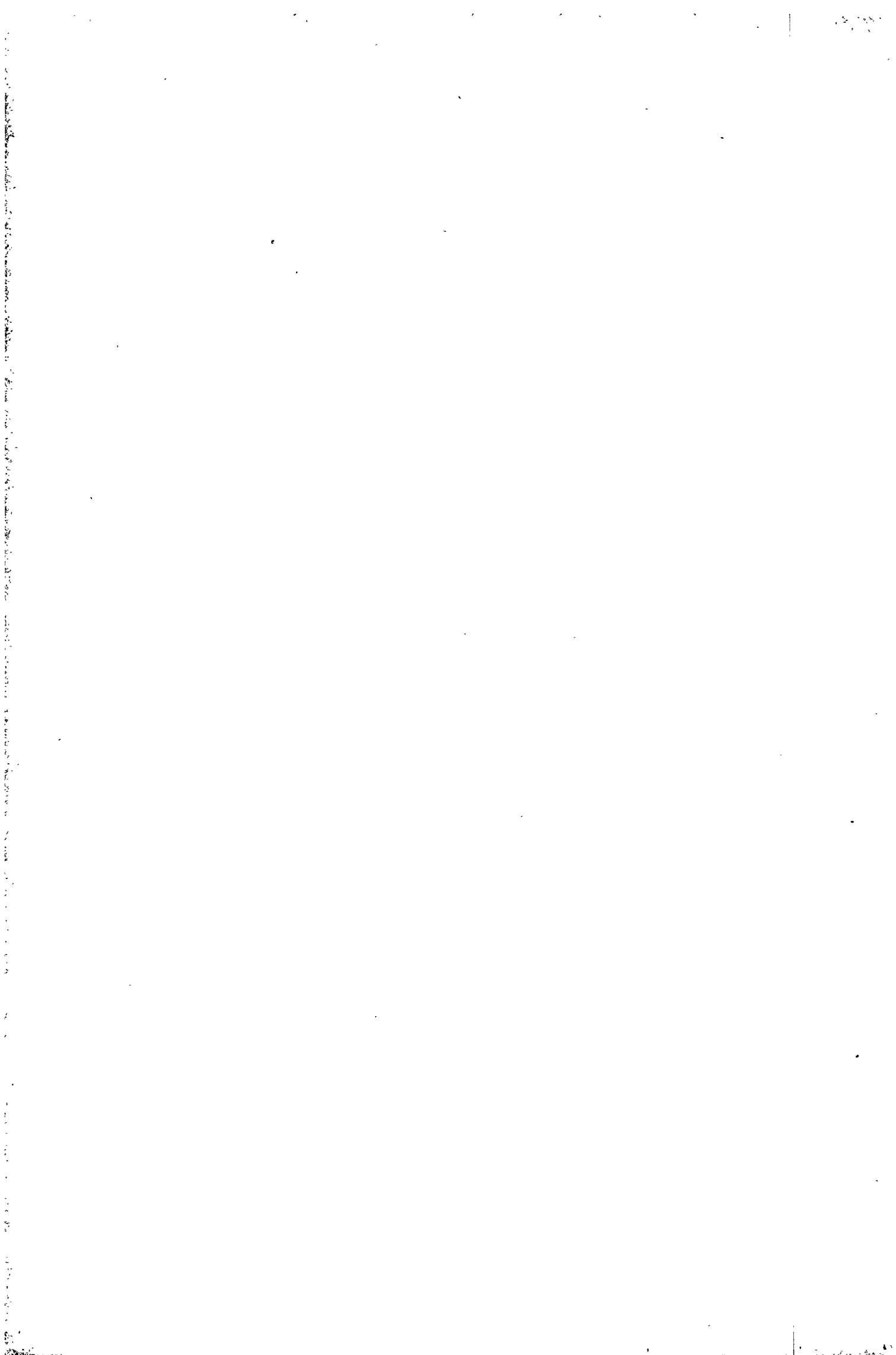



ITALIA

6334/VI/63

IMPORTATIONS/EINFUHRENProduit : Froment  
Erzeugnis : WeizenQ = Tonnes  
M = Tonnen

PERIODE ZEITRAUM	MENSUELLES - MONATLICHE								
	TOTAL - INSGESAMT			C.E.E. - E.W.G.			PAYS TIERS - DRITTLÄNDER		
	1961	1962	1963	1961	1962	1963	1961	1962	1963
Jan	186.914	50.206	18.321	-	-	-	186.914	50.206	18.321
Feb	338.912	91.211		-	-		338.912	91.211	
Mar	392.121	43.770		2	1.409		392.119	42.361	
Apr	416.952	42.911		-	-		416.952	42.911	
Mai	285.465	50.500		-	33.520		285.465	46.980	
Jun	227.932	31.981		199	738		227.733	31.243	
Jul	97.569	18.120		101	145		97.468	17.975	
Aug	28.405	3.953		10.481	-		17.924	3.953	
Sep	15.280	14.480		-	-		15.280	14.480	
Oct	129.668	14.236		-	-		129.668	14.236	
Nov	162.793	42.791		-	-		162.793	42.791	
Dec	151.836	46.210		-	-		151.836	46.210	

IMPORTATIONS/EINFUHREN

Produit : Froment  
Erzeugnis : Weizen

Q = Tonnes  
M = Tonnen

PERIODE ZEITRAUM	CUMULATIVES - KUMULATIVE								
	TOTAL - INSGESAMT			C.E.E. - E.W.G.			PAYS TIERS - DRITTLÄNDER		
	1961	1962	1963	1961	1962	1963	1961	1962	1963
Jan	186.914	50.206	18.321	-	-	-	186.914	50.206	18.321
Jan/Feb	525.826	141.417		-	-		525.826	141.417	
Jan/Mar	917.947	185.187		2	1.409		917.945	183.778	
Jan/Apr	1.334.899	228.098		2	1.409		1.334.897	226.639	
Jan/Mai	1.620.364	278.598		2	4.929		1.620.362	273.669	
Jan/Jun	1.848.296	310.579		201	5.667		1.848.095	304.912	
Jan/Jul	1.945.865	328.699		302	5.812		1.945.563	322.887	
Jan/Aug	1.974.270	332.652		10.783	5.812		1.963.187	326.840	
Jan/Sep	1.939.550	347.132		10.783	5.812		1.978.767	341.320	
Jan/Oct	2.119.218	361.368		10.783	5.812		2.108.435	355.556	
Jan/Nov	2.282.011	404.159		10.783	5.812		2.271.228	398.347	
Jan/Dec	2.433.847	450.369		10.783	5.812		2.423.064	444.557	

ITALIA

6334/VI/63

Importations mensuelles - Monatliche Einfuhren

A. EN PROVENANCE DES PAYS DE LA C.E.E. - HERKOMMEND AUS EWG-LANDERN

Produit : Froment  
Erzeugnis : Weizen

Q = Tonnes  
E = Tonnen

		Jan	Feb	Mar	Apr	Mai	Jun	Juli	Aug	Sep	Oct	Nov	Dec
Total C.E.E. EWG insgesamt	1961	-	-	2	-	-	199	101	10.431	-	-	-	-
	1962	-	-	1.409	-	3.520	738	145	-	-	-	-	-
	1963	-	-	-	-	-	-	-	-	-	-	-	-
B.R. DEUTSCHLAND	1961	-	-	2	-	-	199	104	10.431	-	-	-	-
	1962	-	-	1.409	-	-	738	145	-	-	-	-	-
	1963	-	-	-	-	-	-	-	-	-	-	-	-
FRANCE	1961	-	-	-	-	3.520	-	-	-	-	-	-	-
	1962	-	-	-	-	-	-	-	-	-	-	-	-
	1963	-	-	-	-	-	-	-	-	-	-	-	-
NETHERLAND	1961	-	-	-	-	-	-	-	-	-	-	-	-
	1962	-	-	-	-	-	-	-	-	-	-	-	-
	1963	-	-	-	-	-	-	-	-	-	-	-	-
U.E.B.L./D.L.E.U.	1961	-	-	-	-	-	-	-	-	-	-	-	-
	1962	-	-	-	-	-	-	-	-	-	-	-	-
	1963	-	-	-	-	-	-	-	-	-	-	-	-

20

ITALIA

6304/VI/63

Produit : Froment  
Erzeugnis : Weizen

Importations mensuelles - Monatliche Einfuhren  
B. EN PROVENANCE DES PAYS TIERS - HERKOMMEND AUS DRITTLANDERN

Q = Tonnes  
M = Tonnen

		Jan	Feb	Mar	Apr	Mai	Jun	Jul	Aug	Sep	Oct	Nov	Dec
Total/zusammen	1961	186.914	338.612	392.119	416.052	285.465	227.733	97.468	17.924	15.260	129.668	162.793	151.836
	1962	50.206	91.211	42.361	42.911	46.980	31.243	17.975	3.953	14.480	14.226	42.791	46.210
	1963	18.321											
Dont : EUROPE ORIENTALE Wovon: OSTEUROPA	1961	15.690	42.404	35.712	52.312	17.834	25.494	-	-	-	710	40	-
	1962	-	-	-	-	-	-	-	-	-	-	-	-
	1963	-	-	-	-	-	-	-	-	-	-	-	-
U.S.A.	1961	58.632	193.472	241.291	220.470	88.138	122.539	37.614	3.000	6.795	122.840	128.167	68.804
	1962	42.165	28.132	5.072	-	10.960	1.164	89	-	-	-	152	-
	1963	798											
CANADA KANADA	1961	72.649	23.078	43.565	47.427	11.861	4.463	28.071	7.524	3.509	3.476	5.977	19.769
	1962	1.149	1.640	5.031	15.748	21.424	9.882	10.712	1.149	4.477	5.715	28.153	15.871
	1963	13.917											
ARGENTINE ARGENTINIEN	1961	10.688	1.214	7.738	43.643	45.081	5.601	7.324	7.357	3.316	2.724	12.463	3.566
	1962	-	-	-	-	12.326	8.121	6.103	768	4.955	6.985	5.895	12.256
	1963	4.080											
AUSTRALIE AUSTRALIEN	1961	29.201	70.966	60.085	49.433	120.238	68.904	17.780	-	-	-	15.788	53.454
	1962	-	53.732	20.325	23.240	-	8.836	-	-	-	-	-	-
	1963	-											

ITALIA

6334/VI/63

IMPORTATIONS/EINFUHRUN

Produit : Seigle  
Erzeugnis : Roggen

Q = Tonnes  
M = Tonnen

PERIODE ZEITRAUM	MENSUELLES - MONATLICHE								
	TOTAL - INSGESAMT			C.E.E. - E.W.G.			PAYS TIERS - DRITTLÄNDER		
	1961	1962	1963	1961	1962	1963	1961	1962	1963
Jan	9.628	2.211	60	5.592	321	60	4.036	1.890	-
Feb	23.095	500	474	20.496	500	474	2.599	-	-
Mar	21.165	10.261	750	16.033	6.231	209	5.132	4.030	541
Apr	19.449	2.731		15.146	1.708		4.303	1.023	
Mai	14.798	800		13.435	-		1.363	800	
Jun	12.921	7.495		10.765	-		2.156	7.495	
Jul	5.030	990		4.274	-		756	990	
Aug	3.251	-		2.262	-		989	-	
Sep	9.551	34		3.280	-		6.271	34	
Oct	5.518	331		935	20		4.583	311	
Nov	4.522	4		300	4		4.222	-	
Dec	2.684	281		121	138		2.563	143	

ITALIA

6334./VI/63

IMPORTATIONS/EINFUHREN

Produit : Seigle  
Erzeugnis : Roggen

Q = Tonnes  
M = Tonnen

PERIODE ZEITRAUM	CUMULATIVES - KUMULATIVE								
	TOTAL - INSGESAMT			C.E.E. - E.W.G.			PAYS TIERS - DRITTLÄNDER		
	1961	1962	1963	1961	1962	1963	1961	1962	1963
Jan	9.628	2.211	60	5.592	321	60	4.036	1.890	-
Jan/Feb	32.723	2.711	534	26.088	821	534	6.635	1.890	-
Jan/Mar	53.888	12.972	1.284	42.121	7.052	743	11.767	5.920	541
Jan/Apr	73.337	15.703		57.267	8.760		16.070	6.943	
Jan/Mai	88.135	16.503		70.702	8.760		17.433	7.743	
Jan/Jun	101.056	23.998		81.467	8.760		19.589	15.238	
Jan/Jul	106.086	24.988		85.741	8.760		20.345	16.228	
Jan/Aug	109.337	24.988		88.003	8.760		21.334	16.228	
Jan/Sep	118.888	25.022		91.283	8.760		27.605	16.262	
Jan/Oct	124.406	25.353		92.218	8.780		32.188	16.573	
Jan/Nov	128.928	25.357		92.518	8.784		36.410	16.573	
Jan/Dec	131.612	25.630		92.639	8.922		38.973	16.716	

ITALIA

6334/VI/63

Importations mensuelles - Monatliche Einfuhren

A. EN PROVENANCE DES PAYS DE LA C.E.E. - HERKUNFT AUS EWG LÄNDERN

Produit : Seigle  
Erzeugnis: Roggen

Q = Tonnes  
H = Tonnen

		Jan	Feb	Mar	Apr	Mat	Jun	Jul	Aug	Sep	Oct	Nov	Dec
Total C.E.E.	1961	5.592	20.496	16.033	15.146	13.435	10.765	4.274	2.262	3.280	935	300	121
E.H.G. Insgesamt	1962	321	500	6.231	1.708	-	-	-	-	-	20	4	138
	1963	60	474	209									
D.R. DEUTSCHLAND	1961	5.592	20.496	16.033	15.146	13.435	10.765	4.274	2.262	3.280	935	300	121
	1962	321	500	6.231	1.708	-	-	-	-	-	-	4	-
	1963	-	-	-									
FRANCE	1961	-	-	-	-	-	-	-	-	-	-	-	-
	1962	-	-	-	-	-	-	-	-	-	20	-	138
	1963	60	474	209									
NEDERLAND	1961	-	-	-	-	-	-	-	-	-	-	-	-
	1962	-	-	-	-	-	-	-	-	-	-	-	-
	1963	-	-	-									
U.E.B.L./B.L.E.U.	1961	-	-	-	-	-	-	-	-	-	-	-	-
	1962	-	-	-	-	-	-	-	-	-	-	-	-
	1963	-	-	-									

ITALIA

6334/Vi/63

Importations mensuelles - Monatliche Einfuhren

B. EN PROVENANCE DES PAYS TIERS - HERKUNFT AUS DRITTLANDERN

Produit : Seigle  
Erzeugnis : Roggen

Q = Tonnes  
M = Tonnen

		Jan	Feb	Mai	Apr	Mai	Jun	Jul	Aug	Sep	Oct	Nov	Dec
Total/zusammen	1961	4.036	2.599	5.132	4.303	1.363	2.156	756	989	6.271	4.583	4.222	2.563
	1962	1.090	-	4.030	1.023	800	7.495	990	-	34	311	-	143
	1963	-	-	541									
Dont : EUROPE ORIENTALE Notons : OSTEUROPA	1961	-	-	-	-	-	-	-	-	6.271	4.030	3.052	2.524
	1962	1.090	-	-	-	-	-	-	-	-	-	-	-
	1963	-	-	-									
DANEMARK DANEMARK	1961	-	-	-	-	-	-	-	-	-	-	-	-
	1962	-	-	4.030	1.023	500	539	-	-	20	10	-	-
	1963	-	-	-									
ARGENTINE ARGENTINEN	1961	4.020	1.605	1.386	1.882	899	1.225	340	989	-	-	775	-
	1962	-	-	-	-	-	-	-	-	-	-	-	109
	1963	-	-	-									

265



IMPORTATIONS/EINFUHRENProduit : Orge

Q = Tonnes

Erzeugnis : Gerste

M = Tonnen

PERIODE ZEITRAUM	MENSUELLES - MONATLICHE								
	TOTAL - INSGESAMT			C.E.E. - E.W.G.			PAYS TIERS - DRITTLÄNDER		
	1961	1962	1963	1961	1962	1963	1961	1962	1963
Jan	45.106	26.645	61.772	-	11.275	1.586	45.106	15.370	60.186
Feb	33.739	24.064	58.843	10.155	7.494	2.644	23.584	16.570	56.199
Mar	48.388	26.151	57.371	18.110	9.868	1.176	30.278	16.283	56.195
Apr	41.277	24.949		13.005	12.241		28.272	12.708	
Mai	31.036	18.838		9.631	8.038		21.405	10.800	
Jun	35.920	12.219		18.592	5.503		17.328	6.716	
Jul	60.363	21.901		44.881	9.657		15.482	12.244	
Aug	99.570	25.069		88.284	2.435		11.286	22.634	
Sep	59.093	37.448		40.385	2.024		18.708	35.424	
Oct	53.194	62.436		45.063	3.232		8.131	59.204	
Nov	31.135	70.948		20.345	3.589		10.790	67.409	
Dec	37.164	85.143		9.174	1.928		27.990	83.215	

ITALIA

6324/VI/63

IMPORTATIONS/EINFUHREN

Produit : Orge  
Erzeugnis : Gerste

Q = Tonnes  
M = Tonnen

PERIODE ZEITRAUM	CUMULATIVES - KUMULATIVE								
	TOTAL - INSGESAMT			C.F.E. - E.W.G.			PAYS TIERS - DRITTLÄNDER		
	1961	1962	1963	1961	1962	1963	1961	1962	1963
Jan	45.106	26.645	61.772	-	11.275	1.586	45.106	15.370	60.186
Jan/Feb	78.845	50.709	120.615	10.155	18.769	4.230	68.690	31.940	116.385
Jan/Mar	127.233	76.860	177.986	28.265	28.637	5.406	98.968	48.223	172.580
Jan/Apr	168.510	101.809		41.270	40.878		127.240	60.931	
Jan/Mai	199.546	120.647		50.901	48.916		148.645	71.731	
Jan/Jun	235.466	132.865		69.493	54.419		165.973	78.447	
Jan/Jul	295.829	154.767		114.374	64.076		181.455	90.691	
Jan/Aug	395.399	179.836		202.658	66.511		192.741	113.325	
Jan/Sep	454.492	217.284		243.043	68.535		211.449	148.749	
Jan/Oct	507.686	279.720		288.106	71.767		219.580	207.953	
Jan/Nov	538.821	350.668		308.451	75.306		230.370	275.362	
Jan/Dec	575.985	435.811		317.625	77.234		250.360	358.577	

ITALIA

Importations mensuelles - Monatliche Einfuhren

A. EN PROVENANCE DES PAYS DE LA C.E.E. - HERKOMMEND AUS EWG LANDERN

Produit: Orge  
Erzeugnis: GersteQ - Tonnes  
M - Tonnen

		Jan	Feb	Mar	Apr	Mai	Jun	Jul	Aug	Sep	Oct	Nov	Dec
Total C.E.E. EWG Ingesamt	1961	-	10,155	18,110	13,005	9,631	18,592	44,881	88,284	40,335	45,063	20,345	9,174
	1962	11,275	7,494	9,660	12,241	8,038	5,503	9,657	2,435	2,024	3,232	3,539	1,928
	1963	1,586	2,644	1,176									
D.B.R. DEUTSCHLAND	1961	-	-	-	-	-	-	-	-	-	-	-	-
	1962	-	-	-	-	-	-	-	-	-	60	-	-
	1963	11	40	-									
FRANCE	1961	-	10,155	18,110	13,005	9,631	18,592	44,881	88,284	40,335	45,063	20,345	9,174
	1962	11,275	7,494	9,660	12,241	8,038	5,503	9,657	2,435	2,024	3,170	3,539	1,928
	1963	1,575	2,595	1,176									
NEDERLAND	1961	-	-	-	-	-	-	-	-	-	-	-	-
	1962	-	-	-	-	-	-	-	-	-	2	-	-
	1963	-	8	-									
U.E.B.L./B.L.E.U.	1961	-	-	-	-	-	-	-	-	-	-	-	-
	1962	-	-	-	-	-	-	-	-	-	-	-	-
	1963	-	-	-									



ITALIA

6334/VI/63

IMPORTATIONS/EINFUHRENProduit : Avoine  
Erzeugnis : HaferQ = Tonnes  
M = Tonnes

PERIODE ZEITRAUM	MENSUELLES - MONATLICHE								
	TOTAL - INSGESAMT			C.E.E. - E.W.G.			PAYS TIERS - DRITTLÄNDER		
	1961	1962	1963	1961	1962	1963	1961	1962	1963
Jan	14.327	5.443	14.050	-	-	35	14.327	5.443	14.015
Feb	14.349	6.964	10.365	-	-	30	14.349	6.964	10.335
Mar	25.942	8.308	12.050	-	-	15	25.942	8.308	12.035
Apr	10.029	6.427		-	-		10.029	6.427	
Mai	13.285	4.758		-	-		13.285	4.758	
Jun	9.258	2.280		-	-		9.258	2.280	
Jul	6.600	2.110		-	-		6.600	2.110	
Aug	12.779	2.409		-	90		12.779	2.519	
Sep	10.094	4.702		-	105		10.094	4.597	
Oct	8.014	8.968		-	-		8.014	8.968	
Nov	6.962	14.935		-	20		6.962	14.915	
Dec	5.793	13.592		-	30		5.793	13.562	

IMPORTATIONS/PINFUHREN

Produit : Avoine  
Erzeugnis : Hafer

Q = Tonnes  
M = Tonnen

PERIODE ZEITRAUM	CUMULATIVES - KUMULATIVE								
	TOTAL - INSGESAMT			C.E.E. - E.W.G.			PAYS TIERS - DRITTLÄNDER		
	1961	1962	1963	1961	1962	1963	1961	1962	1963
Jan	14.327	5.443	14.050	-	-	35	14.327	5.443	14.015
Jan/Feb	28.676	12.407	24.415	-	-	65	28.676	12.407	24.350
Jan/Mar	54.618	20.715	36.465	-	-	80	54.618	20.715	36.385
Jan/Apr	64.647	27.142		-	-		64.647	27.142	
Jan/Mai	77.932	31.900		-	-		77.932	31.900	
Jan/Jun	87.190	34.180		-	-		87.190	34.180	
Jan/Jul	93.790	36.290		-	-		93.790	36.290	
Jan/Aug	106.569	38.699		-	90		106.569	38.609	
Jan/Sep	116.663	43.501		-	195		116.663	43.206	
Jan/Oct	124.677	52.369		-	195		124.677	52.174	
Jan/Nov	131.639	67.304		-	215		131.639	67.089	
Jan/Dec	137.432	80.896		-	245		137.432	80.651	

ITALIA

6334/VI/63

Importations mensuelles - Monatliche Einfuhren

A. EN PROVENANCE DES PAYS DE LA C.E.E. - HERKOMMEND AUS ENG LÄNDERN

Produit: Avoine

Erzeugnis: Hafer

Q = Tonnes

£ = Tonnen

		Jan	Feb	Mar	Apr	Mai	Juin	Jul	Aug	Sep	Oct	Nov	Dec
Total C.E.E. E.W.G. Ingesamt	1961	-	-	-	-	-	-	-	-	-	-	-	-
	1962	-	-	-	-	-	-	-	90	105	-	20	30
	1963	35	30	15									
B.R. DEUTSCHLAND	1961	-	-	-	-	-	-	-	-	-	-	-	-
	1962	-	-	-	-	-	-	-	-	-	-	-	-
	1963	-	-	-									
FRANCE	1961	-	-	-	-	-	-	-	-	-	-	-	-
	1962	-	-	-	-	-	-	-	90	105	-	20	30
	1963	35	30	15									
NEDERLAND	1961	-	-	-	-	-	-	-	-	-	-	-	-
	1962	-	-	-	-	-	-	-	-	-	-	-	-
	1963	-	-	-									
U.E.B.L./B.L.E.U.	1961	-	-	-	-	-	-	-	-	-	-	-	-
	1962	-	-	-	-	-	-	-	-	-	-	-	-
	1963	-	-	-									





IMPORTATIONS/EINFUHREN

Produit : Maïs  
Erzeugnis : Mais

Q = Tonnes  
M = Tonnen

PERIODE ZEITRAUM	MENSUELLES - MONATLICHE								
	TOTAL - INSGESAMT			C.E.E. - E.W.G.			PAYS TIERS - DRITTLÄNDER		
	1961	1962	1963	1961	1962	1963	1961	1962	1963
Jan	168.105	130.754	300.907	26.681	700	-	141.424	130.054	300.907
Feb	131.399	149.375	197.486	38.483	-	384	92.916	149.375	197.102
Mar	108.548	208.337	199.643	36.895	23.158	60	71.653	185.179	199.583
Apr	108.214	162.301		35.653	2.216		72.561	160.085	
Mai	157.734	226.380		37.197	3.252		120.537	224.128	
Jun	160.971	275.372		27.975	13.731		132.996	261.641	
Jul	193.709	377.848		27.705	12.287		166.004	365.561	
Aug	167.164	126.674		24.787	4.746		142.377	121.928	
Sep	153.434	196.822		11.489	4.860		141.945	191.962	
Oct	96.090	307.804		2.895	2.098		93.195	305.706	
Nov	149.574	261.220		5.133	809		144.441	266.411	
Dec	134.510	318.872		8.406	64		126.104	318.808	

ITALIA

6034/VI/63

IMPORTATIONS/EINFUHREN

Produit : Maïs  
Erzeugnis : Mais

Q = Ternes  
M = Tonnen

PERIODE ZEITRAUM	CUMULATIVES - KUMULATIVE								
	TOTAL - INSGESAMT			C.E.E. - E.W.G.			PAYS TIERS - DRITTLÄNDER		
	1961	1962	1963	1961	1962	1963	1961	1962	1963
Jan	160.105	130.754	300.907	26.681	700	-	141.424	130.054	300.907
Jan/Feb	299.504	280.129	498.393	65.164	700	384	234.340	279.429	498.009
Jan/Mar	408.052	488.466	698.036	102.059	23.858	444	305.993	464.608	697.592
Jan/Apr	516.266	650.767		137.712	26.074		378.554	624.693	
Jan/Mai	674.000	877.147		174.909	29.326		499.091	847.821	
Jan/Jun	834.971	1.152.519		202.884	43.057		632.087	1.109.462	
Jan/Jul	1.028.680	1.530.367		230.589	55.344		798.091	1.475.023	
Jan/Aug	1.195.844	1.657.041		255.376	60.090		940.468	1.596.951	
Jan/Sep	1.349.278	1.853.863		266.865	64.950		1.082.413	1.789.913	
Jan/Oct	1.445.368	2.161.667		269.760	67.040		1.175.608	2.094.619	
Jan/Nov	1.594.942	2.422.887		274.893	67.857		1.320.049	2.355.030	
Jan/Dec	1.729.452	2.741.759		283.299	67.921		1.446.153	2.673.838	

ITALIA

D.534/V1/03

Importations mensuelles - Monatliche Einfuhren

Produit: Maïs  
Erzeugnis: Mais

A. EN PROVENANCE DES PAYS DE LA C.E.E. - HERKUNFT AUS EWG LAN.ERN

Q = Tonnes  
H = Tonnen

		Jan	Feb	Mar	Apr	Mai	Jun	Jul	Aug	Sep	Oct	Nov	Dec
Total C.E.E. EWG Insgesamt	1961	26.681	30.483	36.895	35.653	37.197	27.975	27.705	24.787	11.489	2.895	5.133	8.406
	1962	700	-	23.158	2.216	3.252	13.731	12.287	4.746	4.860	2.898	808	64
	1963	-	304	60									
B.R. DEUTSCHLAND	1961	-	-	-	-	-	-	-	-	-	-	-	-
	1962	-	-	-	-	-	-	-	-	-	-	-	-
	1963	-	-	-	-	-	-	-	-	-	-	-	-
FRANCE	1961	26.681	30.483	36.895	35.653	37.197	27.975	27.705	24.787	11.489	2.895	5.133	8.406
	1962	700	-	23.158	2.216	3.252	13.731	12.287	4.746	4.860	2.898	808	64
	1963	-	-	60									
NEDERLAND	1961	-	-	-	-	-	-	-	-	-	-	-	-
	1962	-	-	-	-	-	-	-	-	-	-	-	-
	1963	-	304	-									
U.E.B.L./B.L.E.U.	1961	-	-	-	-	-	-	-	-	-	-	-	-
	1962	-	-	-	-	-	-	-	-	-	-	-	-
	1963	-	-	-	-	-	-	-	-	-	-	-	-

- 10 -



ITALIA

6334/VI/63

IMPORTATIONS/EINFUHREN

Produit : Autres céréales  
 Erzeugnis : Anderes Getreide

Q = Tonnes  
 M = Tonnen

PERIODE ZEITRAUM	MENSUELLES - MONATLICHE								
	TOTAL - INSGESAMT			C.E.E. - E.W.G.			PAYS TIERS - DRITTLÄNDER		
	1961	1962	1963	1961	1962	1963	1961	1962	1963
Jan	1.121	594	2.814	-	-	60	1.121	594	2.754
Feb	960	696	1.381	-	-	15	960	696	1.366
Mar	705	1.450	1.045	-	-	-	705	1.450	1.045
Apr	942	1.890		-	-		942	1.890	
Mai	1.259	1.900		-	-		1.259	1.900	
Jun	748	2.427		-	-		748	2.427	
Jul	1.411	953		-	-		1.411	953	
Aug	979	1.502		-	-		979	1.502	
Sep	1.000	2.172		-	-		1.000	2.172	
Oct	1.236	2.822		-	-		1.236	2.822	
Nov	460	1.607		-	-		460	1.607	
Dec	578	1.520		-	-		578	1.520	

ITALIA

6334/VI/63

IMPORTATIONS/EINFUHREN

Produit : Autres céréales  
Erzeugnis : Anderes Getreide

Q = Tonnes  
M = Tonnen

PERIODE ZEITRAUM	CUMULATIVES - KUMULATIVE								
	TOTAL -- INSGESAMT			C.F.E. - E.W.G.			PAYS TIERS - DRITTLÄNDER		
	1961	1962	1963	1961	1962	1963	1961	1962	1963
Jan	1.121	594	2.814	-	-	60	1.121	594	2.754
Jan/Feb	2.081	1.290	4.195	-	-	75	2.081	1.290	4.120
Jan/Mar	2.786	2.740	5.240	-	-	75	2.786	2.740	5.165
Jan/Apr	3.728	4.630		-	-		3.728	4.630	
Jan/Mai	4.987	6.530		-	-		4.987	6.530	
Jan/Jun	5.735	8.957		-	-		5.735	8.957	
Jan/Jul	7.146	9.910		-	-		7.146	9.910	
Jan/Aug	8.125	11.412		-	-		8.125	11.412	
Jan/Sep	9.125	13.584		-	-		9.125	13.584	
Jan/Oct	10.361	16.406		-	-		10.361	16.406	
Jan/Nov	10.821	18.013		-	-		10.821	18.013	
Jan/Dec	11.399	19.533		-	-		11.399	19.533	

I T A L I A

Importations mensuelles - Monatliche Einfuhren

A. EN PROVENANCE DE LA C.E.E. - HERKOMMEN AUS EWG LÄNDERNProduit : Autres céréales  
Erzeugnis : Anderes GetreideQ - Tonnes  
M - Tonnen

		Jan	Feb	Mar	Apr	Mai	Jun	Jul	Aug	Sep	Oct	Nov	Dec
Total C.E.E.	1961	-	-	-	-	-	-	-	-	-	-	-	-
EMG Insgesamt	1962	-	-	-	-	-	-	-	-	-	-	-	-
	1963	60	15	-	-	-	-	-	-	-	-	-	-
D.R. DEUTSCHLAND	1961	-	-	-	-	-	-	-	-	-	-	-	-
	1962	-	-	-	-	-	-	-	-	-	-	-	-
	1963	-	-	-	-	-	-	-	-	-	-	-	-
FRANCE	1961	-	-	-	-	-	-	-	-	-	-	-	-
	1962	-	-	-	-	-	-	-	-	-	-	-	-
	1963	60	15	-	-	-	-	-	-	-	-	-	-
NEDERLAND	1961	-	-	-	-	-	-	-	-	-	-	-	-
	1962	-	-	-	-	-	-	-	-	-	-	-	-
	1963	-	-	-	-	-	-	-	-	-	-	-	-
U.E.B.L./B.L.E.U.	1961	-	-	-	-	-	-	-	-	-	-	-	-
	1962	-	-	-	-	-	-	-	-	-	-	-	-
	1963	-	-	-	-	-	-	-	-	-	-	-	-

I T A L I A

Importations mensuelles - Monatliche Einfuhren

6534/VI/63

B. EN PROVENANCE DES PAYS TIERS - HERKOMMEND AUS DRITTLÄNDERN

Produit : Autres céréales  
Erzeugnis : Andere Getreide

Q = Tonnes  
M = Tonnen

		Jan	Feb	Mar	Apr	Mai	Jun	Jul	Aug	Sep	Oct	Nov	Dec
Total/Zusammen	1961	1.121	960	705	942	1.259	748	1.411	979	1.000	1.236	460	578
	1962	594	696	1.450	1.890	1.900	2.427	953	1.502	2.172	2.822	1.607	1.520
	1963	2.754	1.366	1.045									
Dont : U.S.A. Wovon :	1961	-	-	-	-	-	-	-	-	-	-	-	-
	1962	187	90	334	44	163	122	100	-	-	-	-	-
	1963	122	99	169									
ARGENTINE ARGENTINIEN	1961	731	363	429	583	1.042	430	1.167	309	250	550	150	209
	1962	117	300	756	1.590	1.492	2.064	729	376	729	1.738	795	142
	1963	1.933	745	586									
AUSTRALIE AUSTRALIEN	1961	-	-	-	-	-	-	-	-	-	-	-	-
	1962	-	-	-	-	-	-	-	-	-	-	-	-
	1963	75	208	96									
TURQUIE TURKEI	1961	-	-	-	-	-	-	-	382	750	590	162	132
	1962	-	300	-	-	-	-	15	683	714	604	390	648
	1963	463	234	203									
MAROC MAROKKO	1961	390	122	145	258	50	99	24	36	-	-	-	-
	1962	-	-	-	-	-	-	169	442	573	465	184	364
	1963	131	24	12									

18



P A Y S - B A S

Importations mensuelles et cumulatives  
1961 - 1962  
et des premiers mois de 1963

---

N I E D E R L A N D E

Monatliche und Kumulative Einfuhren  
1961 - 1962  
und für die ersten Monate des Jahres 1963

NEDERLAND

6334/VI/63

IMPORTATIONS/EINFUHRUN

Produit : Froment (1)  
Erzeugnis : Weizen (1)

Q = Tonnes  
M = Tonnen

PERIODE ZEITRAUM	MENSUELLES - MONATLICHE								
	TOTAL - INSGESAMT			C.E.E. / E.W.G.			PAYS TIERS - DRITTLÄNDER		
	1961	1962	1963	1961	1962	1963	1961	1962	1963
Jan	57.574	114.259	52.379	855	1.719	-	56.719	112.540	52.379
Feb	51.124	63.057	35.150	250	4.888	-	50.874	58.169	35.150
Mar	52.902	41.515	26.284	1.315	5.507	-	51.767	36.008	26.284
Apr	50.602	62.019	45.722	750	2.729	463	49.852	59.290	45.259
Mai	71.242	93.378		7.539	4.763		63.703	88.615	
Jun	66.071	169.232		14.187	14.733		51.964	154.499	
Jul	71.235	43.061		13.912	19.134		57.323	23.927	
Aug	72.751	46.937		3.540	2		69.211	46.935	
Sep	100.033	27.535		37.551	-		62.482	27.535	
Oct	82.229	66.081		12.733	-		69.496	66.081	
Nov	64.848	42.052		6.207	1.560		58.641	40.552	
Dec	86.723	47.426		2.582	499		84.141	46.927	

(1) A l'exclusion des semences pour 1961 et 1962 - Ausschliesslich Saatweizen für 1961 und 1962

IMPORTATIONS/EINFÜHREN

Produit : Froment (1)  
Erzeugnis : Weizen (1)

Q = Tonnes  
M = Tonnen

PERIODE ZEITRAUM	CUMULATIVES - KUMULATIVE								
	TOTAL - INSGESAMT			C.E.E. - E.W.G.			PAYS TIERS - DRITTLÄNDER		
	1961	1962	1963	1961	1962	1963	1961	1962	1963
Jan	57.574	114.259	52.379	855	1.719	-	56.719	112.540	52.379
Jan/Feb	100.698	177.316	87.529	1.105	6.607	-	107.593	170.709	87.529
Jan/Mar	161.660	218.831	113.813	2.240	12.114	-	159.360	206.717	113.813
Jan/Apr	212.202	280.850	159.535	2.990	14.043	463	209.212	266.007	159.072
Jan/Mai	283.444	374.228		10.520	19.606		272.915	354.622	
Jan/Jun	349.515	543.460		24.630	34.339		324.879	509.121	
Jan/Jul	420.750	586.521		30.540	53.473		382.202	533.048	
Jan/Aug	493.501	633.458		42.080	53.475		451.413	579.983	
Jan/Sep	593.534	660.993		79.639	53.475		513.895	607.518	
Jan/Oct	675.763	727.075		92.372	53.475		583.391	673.600	
Jan/Nov	740.610	769.127		98.579	54.975		642.031	714.152	
Jan/Dec	827.332	816.553		101.462	55.474		725.870	761.879	

(1) A l'exclusion des semences pour 1961 et 1962 - Ausschliesslich Saatweizen für 1961 und 1962

N E D E R L A N D

Importations mensuelles - Monatliche Einfuhren

A. EN PROVENANCE DES PAYS DE LA C.E.E. - HERKOMMEND AUS EWG LANDERN

Produit : Froment (1)  
Erzeugnis : Weizen (1)

Q - Tonnes  
M - Tonnen

		Jan	Feb	Mar	Apr	Mai	Jun	Jul	Aug	Sep	Oct	Nov	Dec
Total C.E.E.	1961	855	750	1.135	750	7.539	14.107	13.912	3.540	37.551	12.733	6.207	2.587
EWG Ingesamt	1962	1.719	4.888	5.507	2.729	4.763	14.733	19.134	2	-	-	1.500	499
	1963	-	-	-	463								
B.R. DEUTSCHLAND	1961	-	-	642	-	-	-	-	577	35.204	11.399	5.711	1.037
	1962	769	250	792	349	-	-	-	-	-	-	-	-
	1963	-	-	-	-								
FRANCE	1961	755	250	493	750	7.539	12.263	13.912	2.963	2.257	1.232	496	-
	1962	-	2.141	1.258	263	1.502	11.714	16.001	2	-	-	-	-
	1963	-	-	-	-								
ITALIA	1961	-	-	-	-	-	-	-	-	-	-	-	-
	1962	-	-	-	-	-	-	-	-	-	-	-	-
	1963	-	-	-	-	-	-	-	-	-	-	-	-
U.E.B.L./B.L.E.U.	1961	100	-	-	-	-	1.844	-	-	-	102	-	950
	1962	950	2.497	3.457	2.117	3.261	3.019	3.233	-	-	-	1.500	499
	1963	-	-	-	463								

(1) à l'exclusion des semences pour 1961 et 1962

(1) ausschliesslich Saatweizen für 1961 und 1962

## N E D E R L A N D

## Importations mensuelles - Monatliche Einfuhren

Produit : Froment (1)  
Erzeugnis : Weizen (1)

B. EN PROVENANCE DES PAYS TIERS - HERKOMMEND AUS DRITTLANDERN

Q = Tonnes  
M = Tonnet

		Jan	Feb	Mar	Apr	Mai	Jun	Jul	Aug	Sep	Oct	Nov	Dec
Total/Zusammen	1961	56.719	50.874	51.767	49.852	63.703	51.964	57.323	69.211	62.482	69.496	58.541	84.141
	1962	112.540	58.169	36.063	59.290	88.615	154.499	23.927	46.935	27.535	66.081	40.552	46.927
	1963	52.379	35.150	26.284	45.259								
Dont : EUROPE ORIENTALE Wovon : OSTEUROPA	1961	18.799	24.721	23.477	19.941	22.595	12.962	7.010	4.867	5.647	3.858	14.185	5.356
	1962	32.716	6.534	2.640	2.553	21.770	12.405	-	-	3.446	17.577	13.193	8.736
	1963	-	7.569	7.521	11.963								
U.S.A.	1961	20.355	7.528	7.291	24.096	34.746	24.081	23.763	30.997	43.696	63.667	37.767	75.857
	1962	71.358	37.511	26.712	30.986	56.102	94.071	10.719	28.699	16.139	38.228	20.722	29.482
	1963	28.618	7.396	8.460	24.074								
CANADA KANADA	1961	10.434	13.456	13.375	4.677	4.568	4.342	6.884	22.441	7.035	1.820	6.688	2.605
	1962	2.985	2.045	1.257	1.388	6.174	26.923	152	8.643	7.847	8.975	1.646	4.765
	1963	7.672	51	10.189	-								
ARGENTINE ARGENTINIEN	1961	4.596	3.450	5.117	-	1.324	2.997	360	5.890	2.200	102	-	23
	1962	4.770	12.073	5.398	15.012	1.998	11.451	13.540	9.593	-	1.302	4.787	3.841
	1963	15.889	18.134	100	9.218								
FINLANDE FINLAND	1961	-	-	-	-	-	-	-	1.995	3.120	-	-	-
	1962	-	-	-	9.352	2.470	9.593	16	-	-	-	-	-
	1963	-	-	-	-	-	-	-	-	-	-	-	-

(1) à l'exclusion des semences pour 1961 et 1962

(1) Ausschliesslich Saatweizen für 1961 und 1962

NEDERLAND

6334/VI/63

IMPORTATIONS/EINFUHREN

Produit : Seigle (1)  
Erzeugnis : Roggen (1)

Q = Tonnes  
M = Tonnen

PERIODE ZEITRAUM	MENSUELLES - MONATLICHE								
	TOTAL - INSGESAMT			C.E.E. / E.W.G.			PAYS TIERS - DRITTLÄNDER		
	1961	1962	1963	1961	1962	1963	1961	1962	1963
Jan	2.162	21.517	19.634	456	795	-	1.706	20.722	19.634
Feb	6.871	33.540	23.975	3.470	153	-	3.401	33.387	23.975
Mar	7.730	28.800	40.579	4.285	1.049	-	3.445	27.751	40.579
Apr	17.019	10.793	33.834	10.852	-	-	6.167	10.793	33.834
Mai	14.750	1.770		12.877	-		1.873	1.770	
Jun	16.184	18.972		12.897	-		3.287	18.972	
Jul	6.814	10.464		4.878	-		2.736	10.464	
Aug	5.227	2.871		1.492	-		3.735	2.871	
Sep	4.116	8.728		1.067	-		3.049	8.728	
Oct	6.743	12.076		936	-		5.807	12.076	
Nov	16.334	24.409		7.890	-		8.444	24.409	
Dec	18.978	18.496		1.594	-		17.384	18.496	

(1) A l'exclusion des semences pour 1961 et 1962 - Ausschliesslich Saatweizen für 1961 und 1962

IMPORTATIONS/EINFUHREN

Produit : Seigle (1)  
Erzeugnis : Roggen (1)

Q = Tonnes  
M = Tonnen

PERIODE ZEITRAUM	CUMULATIVES - KUMULATIVE								
	TOTAL - INSGESAMT			C.E.E. - E.W.G.			PAYS TIERS - DRITTLÄNDER		
	1961	1962	1963	1961	1962	1963	1961	1962	1963
Jan	2.162	21.517	19.634	456	795	-	1.706	20.722	19.634
Jan/Feb	9.633	55.057	43.609	3.926	948	-	5.107	54.109	43.609
Jan/Mar	16.763	83.857	84.188	8.211	1.997	-	8.552	81.860	84.188
Jan/Apr	33.782	94.650	118.022	19.863	1.997	-	14.719	92.653	118.022
Jan/Mai	48.532	96.420		31.940	1.997		16.592	94.423	
Jan/Jun	64.716	115.392		44.837	1.997		19.879	113.395	
Jan/Jul	71.530	125.856		48.915	1.997		22.615	123.859	
Jan/Aug	76.757	128.727		50.407	1.997		26.350	126.730	
Jan/Sept	80.873	137.455		51.474	1.997		29.399	135.458	
Jan/Oct	87.616	149.329		52.410	1.997		35.206	147.332	
Jan/Nov	103.952	173.730		60.298	1.997		43.654	171.741	
Jan/Dec	122.929	192.234		62.374	1.997		60.555	190.237	

(1) A l'exclusion des semences pour 1961 et 1962 - Ausschliesslich Saatrogen für 1961 und 1962

N E D E R L A N D

Importations mensuelles - Monatliche Einfuhren

A. EN PROVENANCE DES PAYS DE LA C. E. E. - HERKUNFT AUS EWG LÄNDERN

Produit: Seigle (1)  
Erzeugnis: Roggen (1)

Q - Tonnes  
M - Tonnen

		Jan	Feb	Mar	Apr	Mai	Jun	Jul	Aug	Sep	Oct	Nov	Dec
Total C. E. E. EWG insgesamt	1961	456	3.470	4.205	10.842	12.877	12.897	4.078	1.492	1.067	936	7.890	1.594
	1962	795	153	1.049	-	-	-	-	-	-	-	-	-
	1963	-	-	-	-	-	-	-	-	-	-	-	-
B. R. DEUTSCHLAND	1961	456	3.470	4.285	10.852	12.877	12.897	4.078	1.491	1.066	836	7.650	1.594
	1962	795	153	1.049	-	-	-	-	-	-	-	-	-
	1963	-	-	-	-	-	-	-	-	-	-	-	-
FRANCE	1961	-	-	-	-	-	-	-	-	-	-	-	-
	1962	-	-	-	-	-	-	-	-	-	-	-	-
	1963	-	-	-	-	-	-	-	-	-	-	-	-
ITALIA	1961	-	-	-	-	-	-	-	-	-	-	-	-
	1962	-	-	-	-	-	-	-	-	-	-	-	-
	1963	-	-	-	-	-	-	-	-	-	-	-	-
U. E. B. L. / B. L. E. U.	1961	-	-	-	-	-	-	-	1	1	100	240	-
	1962	-	-	-	-	-	-	-	-	-	-	-	-
	1963	-	-	-	-	-	-	-	-	-	-	-	-

(1) à l'exclusion des semailles pour 1961 et 1962

(2) ausschließlich Saatroggen für 1961 und 1962



N E D E R L A N D

6334/1/63

Produit: Seigle (1)  
Erzeugnis: Roggen (1)

Importations mensuelles - Monatliche Einfuhren

B. EN PROVENANCE DES PAYS TIERS - HERKOMMEND AUS DRITTLANDERN

Q = Tonnes  
M = Tonnes

		Jan	Feb	Mar	Apr	Mai	Jun	JuI	Aug	Sep	Oct	Nov	Dec
Total/zusammen	1961	1.706	3.401	3.445	6.197	1.873	3.287	2.736	3.735	3.049	5.807	8.444	17.307
	1962	20.722	33.387	27.751	10.793	1.770	18.972	10.464	2.871	8.728	12.076	24.409	18.496
	1963	19.634	23.975	40.579	33.834								
Dont : Wovon: U.S.A.	1961	1.632	3.401	3.445	6.197	1.873	3.287	2.736	3.491	1.312	4.379	5.751	2.836
	1962	-	2.293	4.360	-	618	18.581	6.559	2.504	3.677	12.076	5.943	8.740
	1963	3.987	6.548	27.689	15.443								
CANADA/KANADA	1961	-	-	-	-	-	-	-	-	-	-	-	-
	1962	-	-	-	4.850	-	245	1.575	-	51	-	10.119	9.706
	1963	3.945	102	1.975	5.057								
DANEMARK/DANEMARK	1961	-	-	-	-	-	-	-	-	-	-	1.511	6.691
	1962	9.446	25.601	15.826	38	-	-	-	-	-	-	-	-
	1963	11.702	16.051	10.118	13.268								
ARGENTINE ARGENTINIEN	1961	-	-	-	-	-	-	-	-	1.737	447	701	2.202
	1962	1.893	518	36	1.163	-	-	330	367	-	-	347	-
	1963	-	-	-	-								
SUEDE/SCHWEDEN	1961	-	-	-	-	-	-	-	-	-	-	-	4.154
	1962	8.699	4.619	7.513	4.742	1.153	146	-	-	-	-	-	-
	1963	-	-	-	-								

(1) A l'exclusion des semences pour 1961 et 1962

(1) Ausschliesslich Saatroggen für 1961 und 1962

IMPORTATIONS/EINFÜHREN

Produit : Orge (1)  
 Erzeugnis : Gerste (1)

Q = Tonnes  
 M = Tonnen

PERIODE ZEITRAUM	MENSUELLES - MONATLICHE								
	TOTAL - INSGESAMT			C.E.E. - E.W.G.			PAYS TIERS - DRITTLÄNDER		
	1961	1962	1963	1961	1962	1963	1961	1962	1963
Jan	17.048	43.125	18.220	9.612	20.374	2.478	7.346	22.751	15.742
Feb	14.302	34.023	18.685	3.554	10.167	499	10.748	23.856	18.186
Mar	31.398	51.904	37.022	15.945	13.976	2.811	15.453	37.928	34.211
Apr	28.841	18.271	24.277	13.148	3.213	6.623	15.693	15.058	17.654
Mai	29.496	27.734		10.004	1.240		19.492	26.494	
Jun	15.742	27.462		7.731	652		8.011	26.810	
Jul	18.324	47.707		7.293	1		11.031	47.706	
Aug	10.414	33.294		4.423	-		5.991	33.294	
Sep	2.993	6.649		1.675	5		1.318	6.644	
Oct	21.039	4.273		14.254	966		6.785	3.307	
Nov	43.217	2.122		20.301	255		22.916	1.867	
Dec	35.885	19.750		15.783	2.988		20.102	16.762	

(1) A l'exclusion des semences pour 1961 et 1962 - Ausschliesslich Saatgerste für 1961 und 1962

IMPORTATIONS/EINFUHREN

Produit : Orge (1)  
Erzeugnis : Gerste (1)

Q = Tonnes  
M = Tonnen

PERIODE ZEITRAUM	CUMULATIVES - KUMULATIVE								
	TOTAL - INSGESAMT			C.E.E. - E.W.G.			PAYS TIERS - DRITTLÄNDER		
	1961	1962	1963	1961	1962	1963	1961	1962	1963
Jan	17.048	43.125	18.220	9.612	20.374	2.478	7.436	22.751	15.742
Jan/Feb	31.350	77.148	36.905	13.166	30.541	2.977	18.184	46.607	33.928
Jan/Mar	62.748	129.052	73.927	29.111	44.517	5.788	33.637	84.535	68.139
Jan/Apr	91.589	147.323	98.204	42.259	47.730	12.411	49.330	99.593	85.793
Jan/Mai	121.085	175.057		52.263	48.970		68.822	126.087	
Jan/Jun	136.827	202.519		59.994	49.622		76.833	152.897	
Jan/Jul	156.151	250.226		67.287	49.623		87.864	200.603	
Jan/Aug	165.565	283.520		71.710	49.623		93.855	233.897	
Jan/Sep	168.558	290.169		73.385	49.628		95.173	240.541	
Jan/Oct	189.597	293.782		87.639	50.594		101.958	243.188	
Jan/Nov	232.815	295.904		108.302	50.849		124.513	245.055	
Jan/Dec	268.701	315.654		124.085	53.837		144.616	261.817	

(1) A l'exclusion des semences pour 1961 et 1962 - Ausschliesslich Saatgerste für 1961 und 1962

## N E D E R L A N D

## Importations mensuelles - Monatliche Einfuhren

Produit: Orge (1)  
Erzeugnis: Gerste (1)

A. EN PROVENANCE DES PAYS DE LA C.E.E. - HERKOMMEND AUS EWG LANDERN

Q = Tonnes  
M = Tonnen

		Jan	Feb	Mar	Apr	Mai	Jun	Jul	Aug	Sep	Oct	Nov	Dec
Total C.E.E.	1961	9.612	3.554	15.945	13.148	10.004	7.731	7.293	4.423	1.675	14.254	20.301	15.783
E.G. Ingesamt	1962	20.374	10.167	13.976	3.213	1.240	652	1	-	5	966	255	2.983
	1963	2.478	499	2.811	6.623								
B.R. DEUTSCHLAND	1961	-	-	-	-	-	-	980	2.974	1.563	5.232	820	605
	1962	-	-	-	-	-	-	-	-	-	-	-	-
	1963	-	-	-	820								
FRANCE	1961	9.247	2.775	15.945	13.148	9.207	7.711	6.163	1.359	12	7.534	17.880	14.427
	1962	20.124	10.167	13.976	3.213	1.240	652	-	-	-	966	255	2.739
	1963	2.478	499	2.325	5.043								
ITALIA	1961	-	-	-	-	-	-	-	-	-	-	-	-
	1962	-	-	-	-	-	-	-	-	-	-	-	-
	1963	-	-	-	-	-	-	-	-	-	-	-	-
U.E.B.L. / D.L.E.U.	1961	365	779	-	-	797	20	150	90	100	1.488	1.601	351
	1962	250	-	-	-	-	-	1	-	-	-	-	249
	1963	-	-	486	760								

(1) à l'exclusion des semences pour 1961 et 1962

(1) ausschliesslich Saatgerste für 1961 und 1962

N E D E R L A N D

G334/11/63

Importations mensuelles - Monatliche Einfuhren

Produit: Orge (1)  
Erzeugnis: Gerste (1)

2. EN PROVENANCE DES PAYS-TIERS IMPORTES AU NEDERLAND AUS ANDEREN LANDERN

Q = Tonnes  
M = Tonn an

		Jan	Feb	Mar	Apr	Mai	Jun	Jul	Aug	Sep	Oct	Nov	Dec
Total/zusammen	1961	7.346	10.748	15.452	15.833	19.392	8.011	11.031	5.991	1.318	6.785	22.916	20.102
	1962	22.751	23.856	37.928	15.058	26.494	26.810	47.706	33.294	6.644	3.307	1.867	16.762
	1963	15.742	18.186	34.211	17.654								
Dont : EUROPE ORIENTALE Wovon: OSTEUROPA	1961	-	-	-	-	-	-	-	-	-	-	-	-
	1962	1.000	-	-	-	-	-	-	-	-	-	-	-
	1963	-	-	-	4.624								
U.S.A.	1961	2.533	4.728	11.277	12.958	18.551	7.353	11.031	5.981	1.318	6.784	17.797	11.265
	1962	8.081	12.754	24.069	8.830	22.440	21.769	37.856	30.864	5.069	3.268	1.853	14.395
	1963	11.235	11.587	24.527	3.794								
AUSTRALIE AUSTRALIEN	1961	-	508	347	911	-	-	-	-	-	-	-	-1.480
	1962	2.799	2.718	1.436	-	1.018	957	9.089	1.102	20	-	-	-
	1963	254	-	1.497	2.174								
ROYAUME UNI VEREINIGTES KÖNIGREICH	1961	4.730	5.512	3.585	1.705	941	658	-	-	-	-	5.119	7.358
	1962	10.363	8.361	7.699	4.001	2.034	393	-	-	-	-	-	1.067
	1963	3.903	6.599	8.187	5.779								
IRAK	1961	-	-	-	-	-	-	-	-	-	-	-	-
	1962	-	-	4.724	610	-	3.691	261	-	11.070	39	-	-
	1963	-	-	-	-								
NORVEGE NORWEGEN	1961	-	-	-	-	-	-	-	-	-	-	-	-
	1962	-	-	-	1.167	-	-	-	-	-	-	-	-
	1963	-	-	-	-								

(1) à l'exclusion des semences pour 1961 et 1962

(1) ausschliesslich Saatgerste für 1961 und 1962

IMPORTATIONS/EINFÜHREN

Produit : Avoine (1)  
Erzeugnis : Hafer (1)

Q = Tonnes  
M = Tonnen

PERIODE ZEITRAUM	MENSUELLES - MONATLICHE								
	TOTAL - INSGESAMT			C.E.E. / E.W.G.			PAYS TIERS - DRITTLÄNDER		
	1961	1962	1963	1961	1962	1963	1961	1962	1963
Jan	9.540	21.443	20.511	-	-	-	9.540	21.443	20.511
Feb	23.281	18.994	9.219	-	-	-	23.281	18.994	9.219
Mar	23.569	13.301	17.525	-	-	-	23.569	13.301	17.525
Apr	18.857	9.469	9.577	-	-	-	18.857	9.469	9.577
Mai	14.287	20.099		-	420		14.287	19.679	
Jun	6.130	40.120		-	197		6.130	39.923	
Jul	15.327	33.427		-	100		15.327	33.327	
Aug	18.069	27.542		-	-		18.069	27.542	
Sep	12.875	24.643		-	-		12.875	24.643	
Oct	16.088	12.568		-	-		16.088	12.560	
Nov	10.921	4.395		-	-		10.921	4.395	
Dec	24.037	10.546		-	-		24.037	10.546	

(1) A l'exclusion des semences pour 1961 et 1962 - Ausschliesslich Saathafer für 1961 und 1962

IMPORTATIONS/ERFÜHRUN

Produit : Avoine (1)  
Erzeugnis : Hafer (1)

Q = Tonnes  
M = Tonnen

PERIODE ZEITRAUM	CUMULATIVES - KUMULATIVE								
	TOTAL - INSGESAMT			C.E.E. - E.W.G.			PAYS TIERS - DRITTLÄNDER		
	1961	1962	1963	1961	1962	1963	1961	1962	1963
Jan	9.540	21.443	20.511	-	-	-	9.540	21.443	20.511
Jan/Feb	32.821	40.437	29.730	-	-	-	32.821	40.437	29.730
Jan/Mar	56.390	53.738	47.255	-	-	-	56.390	53.738	47.255
Jan/Apr	75.247	63.207	56.832	-	-	-	75.247	63.207	56.832
Jan/Mai	89.534	83.306		-	420		89.534	82.886	
Jan/Jun	95.664	123.426		-	617		95.664	122.809	
Jan/Jul	110.991	156.853		-	717		110.991	156.136	
Jan/Aug	129.660	184.395		-	717		129.060	183.675	
Jan/Sep	141.935	209.038		-	717		141.935	208.321	
Jan/Oct	158.023	221.606		-	717		158.023	220.889	
Jan/Nov	168.949	226.001		-	717		168.944	225.284	
Jan/Dec	192.981	236.547		450	121		192.981	236.547	

(1) A l'exclusion des semences pour 1961 et 1962 - Ausschliesslich Saathafer für 1961 und 1962

Importations mensuelles - Monatliche Einfuhren

Produit: Avoine (1)  
Erzeugnis: Hafer (1)

A. EN PROVENANCE DES PAYS DE LA C.E.E. - HERKOMMEN AUS EWG LÄNDERN

Q = Tonnes  
M = Tonnen

		Jan	Feb	Mar	Apr	Mai	Jun	Ju1	Aug	Sep	Oct	Nov	Dec
Total C.E.E. EWG Ingesamt	1961	-	-	-	-	-	-	-	-	-	-	-	-
	1962	-	-	-	-	420	197	100	-	-	-	-	-
	1963	-	-	-	-	-	-	-	-	-	-	-	-
B.R. LEUTSCHLAND	1961	-	-	-	-	-	-	-	-	-	-	-	-
	1962	-	-	-	-	420	197	100	-	-	-	-	-
	1963	-	-	-	-	-	-	-	-	-	-	-	-
FRANCE	1961	-	-	-	-	-	-	-	-	-	-	-	-
	1962	-	-	-	-	-	-	-	-	-	-	-	-
	1963	-	-	-	-	-	-	-	-	-	-	-	-
ITALIA	1961	-	-	-	-	-	-	-	-	-	-	-	-
	1962	-	-	-	-	-	-	-	-	-	-	-	-
	1963	-	-	-	-	-	-	-	-	-	-	-	-
U.E.B.L./B.L.E.U.	1961	-	-	-	-	-	-	-	-	-	-	-	-
	1962	-	-	-	-	-	-	-	-	-	-	-	-
	1963	-	-	-	-	-	-	-	-	-	-	-	-

(1) A l'exclusion des semences pour 1961 et 1962

(2) Ausschliesslich Saathafer für 1961 und 1962



Importations mensuelles - Monatliche Einfuhren

Produit: Avoine (1)  
Erzeugnis: Hafer (1)

B. EN PROVENANCE DES PAYS TIERS - HERKOMMEND AUS DRITTLANDERN

Q = Tonnes  
M = Tonnes

		Jan	Feb	Mar	Apr	Mai	Jun	JuI	Aug	Sep	Oct	Nov	Dec
Total/Zusammen	1961	9.540	23.281	23.509	18.857	14.287	6.130	15.327	18.069	12.875	16.083	10.921	24.037
	1962	21.443	18.994	13.301	9.469	19.979	39.923	33.327	27.512	24.643	12.568	4.395	10.546
	1963	20.511	9.219	17.525	9.577								
Dont: EUROPE ORIENTALE Moyon: OSTEUROPA	1961	1.050	-	1.005	-	-	2.024	45	-	-	-	-	75
	1962	-	-	-	-	-	-	-	-	-	-	-	-
	1963	-	-	-	-	-	-	-	-	-	-	-	-
USA	1961	6.658	8.650	10.652	10.676	13.704	4.106	3.090	3.043	4.565	890	802	3.056
	1962	629	-	614	258	1.602	13.324	21.465	17.495	23.983	11.961	3.453	9.114
	1963	7.860	2.309	4.635	1.891								
NORVEGE/NORWEGEN	1961	-	-	-	-	-	-	-	-	1.432	893	1.411	4.103
	1962	1.604	635	1.626	1.654	-	-	-	-	-	-	-	-
	1963	-	-	-	-	-	-	-	-	-	-	-	-
SUEDE/SCHWEDEN	1961	-	-	-	-	-	-	11.798	15.026	3.384	8.298	4.275	10.928
	1962	6.785	1.539	-	-	212	-	-	-	-	-	-	-
	1963	-	-	-	-	-	-	-	-	-	-	-	-
ARGENTINE/ARGENTINIEN	1961	1.827	13.850	7.982	4.634	380	-	194	-	3.245	5.757	2.556	5.885
	1962	10.826	15.959	8.043	7.307	12.588	16.856	9.006	10.042	660	607	-	482
	1963	1.150	200	505	1.510								
AUSTRALIE/AUSTRALIEN	1961	-	674	3.931	3.547	203	-	-	-	-	-	1.867	791
	1962	1.600	790	3.016	250	1.277	6.231	2.857	5	-	-	14	-
	1963	3.463	6.627	3.282	518								

(1) A l'exclusion des semences pour 1961 et 1962

(1) Ausschliesslich Saathafer für 1961 und 1962

IMPORTATIONS/EINFÜHREN

Produit : Maïs (1)  
Erzeugnis : Mais (1)

Q = Tonnes  
M = Tonnen

PERIODE ZEITRAUM	MENSUELLES - MONATLICHE								
	TOTAL - INSGESAMT			C.E.E. - E.W.G.			PAYS TIERS - DRITTLÄNDER		
	1961	1962	1963	1961	1962	1963	1961	1962	1963
Jan	167.438	138.318	278.192	152	438	50	167.286	137.880	278.142
Feb	96.643	201.543	116.183	-	925	53	96.643	200.618	116.130
Mar	102.707	193.212	161.158	777	604	580	101.930	192.608	160.578
Apr	98.621	54.192	134.690	458	50	599	98.163	54.142	134.091
Mai	117.827	88.489		545	35		117.282	88.454	
Jun	101.318	127.865		1.760	14		99.558	127.851	
Jul	63.094	174.441		975	-		62.119	174.441	
Aug	134.262	138.343		1.715	6		132.547	138.337	
Sep	132.208	103.008		520	-		131.688	103.008	
Oct	131.019	141.664		1.387	-		129.632	141.664	
Nov	106.227	64.552		68	200		106.159	64.352	
Dec	157.505	89.530		870	-		156.635	89.530	

(1) A l'exclusion des semences pour 1961 et 1962 - Ausschliesslich Saatmais für 1961 und 1962

IMPORTATIONS/EINFUHREN

Produit : Maïs (1)  
Erzeugnis : Mais (1)

Q = Tonnes  
M = Tonnen

PERIODE ZEITRAUM	CUMULATIVES - KUMULATIVE								
	TOTAL - INSGESAMT			C.E.F. - E.W.G.			PAYS TIERS - DRITTLÄNDER		
	1961	1962	1963	1961	1962	1963	1961	1962	1963
Jan	167.438	138.318	278.192	152	438	50	167.286	137.880	278.142
Jan/Feb	264.081	339.861	394.375	152	1.363	103	263.929	338.498	394.272
Jan/Mar	366.788	533.073	555.533	929	1.967	683	365.859	531.106	554.850
Jan/Apr	465.409	587.265	690.223	1.387	2.017	1.282	464.022	585.248	688.941
Jan/Mai	583.236	675.754		1.932	2.052		581.304	673.702	
Jan/Jun	684.554	803.619		3.692	2.066		680.862	801.553	
Jan/Jul	747.648	978.060		4.667	2.066		742.981	975.994	
Jan/Aug	881.910	1.116.403		6.382	2.072		875.528	1.114.331	
Jan/Sep	1.014.118	1.219.411		6.902	2.072		1.007.216	1.217.339	
Jan/Oct	1.145.137	1.352.246		8.289	2.072		1.136.848	1.350.174	
Jan/Nov	1.251.363	1.416.798		8.470	2.272		1.242.893	1.414.526	
Jan/Dec	1.408.868	1.506.328		9.415	2.272		1.399.453	1.504.056	

(1) A l'exclusion des semences pour 1961 et 1962 - Ausschliesslich Saatmais für 1961 und 1962

N E D E R L A N D

## Importations mensuelles - Monatliche Einfuhren

Produit: Maïs (1)  
Erzeugnis: Maïs (1)

A. EN PROVENANCE DES PAYS DE LA C.E.E. - HERKOHEND AUS EWG LÄNDERN

Q - Tonnes  
M - Tonner.

		Jan	Feb	Mar	Apr	Mai	Jun	Jul	Aug	Sep	Oct	Nov	Dec
Total C.E.E.	1961	152	-	777	458	545	1.760	975	1.715	520	1.387	68	870
EWG insgesamt	1962	438	925	604	50	35	14	-	6	-	-	200	-
	1963	50	53	580	599	-	-	-	-	-	-	-	-
B.R. DEUTSCHLAND	1961	-	-	-	-	-	-	-	-	-	-	-	-
	1962	-	-	-	-	-	-	-	-	-	-	-	-
	1963	-	-	-	599	-	-	-	-	-	-	-	-
FRANCE	1961	-	-	-	-	-	1.245	252	1.357	120	250	-	-
	1962	-	-	-	-	-	-	-	-	-	-	-	-
	1963	-	-	-	-	-	-	-	-	-	-	-	-
ITALIA	1961	-	-	-	-	-	-	-	-	-	-	-	-
	1962	-	-	-	-	-	-	-	-	-	-	-	-
	1963	-	-	-	-	-	-	-	-	-	-	-	-
U.E.B.L./B.I.E.U.	1961	152	-	777	458	545	515	723	358	400	1.137	68	870
	1962	438	925	604	50	35	14	-	6	-	-	200	-
	1963	50	53	580	-	-	-	-	-	-	-	-	-

(1) A l'exclusion des semences pour 1961 et 1962

(1) Ausschliesslich Saatmaïs für 1961 und 1962

Importations mensuelles - Monatliche Einfuhren

Produit: Maïs (1)  
Erzeugnis: Maïs (1)

B. EN PROVENANCE DES PAYS TIERS - HERKUNFT AUS DRITTLANDERN

Q = Tonnes  
M = Tonnen

		Jan	Feb	Mar	Apr	Mai	Jun	JuI	Aug	Sep	Oct	Nov	Dec
Total/zusammen	1961	167.286	96.643	101.930	98.163	117.282	99.558	62.119	132.547	131.608	120.632	106.159	156.635
	1962	137.880	200.618	192.608	54.142	86.454	127.851	174.441	138.337	103.006	141.664	64.352	89.530
	1963	278.142	116.130	160.570	134.091								
Dont: EUROPE ORIENTALE Wovon: OSTEUROPA	1961	3.037	14.626	9.208	273	443	-	4.567	13.667	60	-	718	2.452
	1962	-	-	-	-	2.850	-	-	-	-	-	-	-
	1963	8.518	-	-	-	-	-	-	-	-	-	-	-
RHODESIE/RHODESIEN	1961	-	-	-	-	-	-	-	-	-	-	1.015	2.528
	1962	-	1.590	-	-	-	178	8.598	2.474	-	-	-	-
	1963	-	-	-	-	-	-	-	-	-	-	-	-
UNION SUD AFRIC. SUD AFRIK. UNION	1961	-	-	-	-	4.983	503	-	-	-	1.753	19.097	15.693
	1962	4.244	27.960	14.774	-	-	1.164	746	6.266	6.055	6.622	2.232	-
	1963	11.008	2.916	3.664	98	-	-	-	-	-	-	-	-
U.S.A.	1961	135.967	54.837	83.802	94.403	76.840	65.771	42.726	95.699	105.487	95.432	60.228	118.182
	1962	118.493	159.750	165.370	38.676	59.917	101.989	136.235	103.746	72.788	111.891	53.788	84.574
	1963	221.960	95.913	149.001	124.012	-	-	-	-	-	-	-	-
CANADA/KANADA	1961	-	-	-	-	-	-	-	2.469	69	-	-	-
	1962	-	-	-	-	-	-	1.012	2.137	-	-	-	-
	1963	2.192	-	-	-	-	-	-	-	-	-	-	-
ARGENTINE ARGENTINIEN	1961	16.626	19.140	7.741	3.300	35.016	32.975	14.752	20.712	25.858	30.333	20.647	17.751
	1962	14.457	10.989	12.463	15.453	25.687	24.419	27.850	28.729	24.166	23.151	8.333	4.421
	1963	34.464	16.693	7.502	9.804	-	-	-	-	-	-	-	-

(1) A l'exclusion des semences pour 1961 et 1962

(1) Ausschliefsslich Saatmais für 1961 und 1962

NEDERLAND

6334/VI/63

IMPORTATIONS/ EINFUHREN

Produit : Autres céréales (1)  
Erzeugnis : Anderes Getreide (1)

Q = Tonnes  
M = Tonnen

PERIODE ZEITRAUM	MENSUELLES - MONATLICHE								
	TOTAL - INSGESAMT			C.E.E. - E.W.G.			PAYS TIERS - DRITTLÄNDER		
	1961	1962	1963	1961	1962	1963	1961	1962	1963
Jan	58.893	90.368	80.975	678	320	1.214	58.215	90.048	79.761
Feb	45.644	76.568	63.664	197	1.374	857	45.447	75.194	62.807
Mar	53.234	74.255	92.037	317	21	625	52.917	74.234	91.412
Apr	68.678	47.290	35.444	583	682	76	68.095	46.608	35.368
Mai	99.882	67.476		49	22		99.833	67.454	
Jun	36.317	46.659		68	78		36.249	46.581	
Jul	25.499	53.493		49	345		25.450	53.148	
Aug	24.726	86.500		275	1.316		24.451	85.184	
Sep	39.789	54.332		352	820		39.437	53.512	
Oct	55.586	60.476		800	11		54.786	60.465	
Nov	50.176	41.038		104	296		50.072	40.742	
Dec	72.586	35.625		1.594	20		70.992	35.605	

(1) A l'exclusion du riz - Ausschliesslich Reis

IMPORTATIONS/EINFUHREN

Produit : Autres céréales (1)  
 Erzeugnis : Anderes Getreide (1)

Q = Tonnes  
 M = Tonnen

PÉRIODE ZEITRAUM	CUMULATIVES - KUMULATIVE								
	TOTAL - INSGESAMT			C.E.E. - E.W.G.			PAYS TIERS - DRITTLÄNDER		
	1961	1962	1963	1961	1962	1963	1961	1962	1963
Jan	58.893	90.360	80.975	678	320	1.214	50.215	90.048	79.761
Jan/Feb	104.537	166.936	144.639	875	1.694	2.071	103.662	165.242	142.568
Jan/Mar	157.771	241.191	236.676	1.192	1.715	2.696	156.579	239.476	233.980
Jan/Apr	226.449	288.481	272.120	1.775	2.397	2.772	224.674	286.084	269.348
Jan/Mai	326.331	355.957		1.824	2.419		324.507	353.538	
Jan/Jun	362.648	402.616		1.892	2.497		360.756	400.119	
Jan/Jul	388.147	456.109		1.941	2.842		386.206	453.267	
Jan/Aug	412.873	542.609		2.216	4.158		410.657	538.451	
Jan/Sep	452.662	596.941		2.568	4.978		450.094	591.963	
Jan/Oct	508.248	655.993		3.368	5.041		504.880	650.952	
Jan/Nov	558.426	697.340		3.427	5.247		554.999	692.093	
Jan/Dec	631.012	732.965		5.134	5.377		625.878	727.588	

(1) A l'exclusion du riz - Ausschliesslich Reis

**N E D E R L A N D**

6334/VI/63

Importations mensuelles - Monatliche Einfuhren

**A. EN PROVENANCE DES PAYS DE LA C.E.E. - HERKOMMEND AUS EWG LÄNDERN**

Produit : Autres Céréales (1)

Erzeugnis : Andere Getreide (1)

Q - Tonnes

M - Tonnen

		Jan	Feb	Mar	Apr	Mai	Jun	Jul	Aug	Sep	Oct	Nov	Dec
Total C.E.E. EWG insgesamt	1961	678	197	317	583	49	68	49	275	352	800	104	1.594
	1962	320	1.314	21	682	22	78	345	1.316	820	11	296	20
	1963	1.214	857	625	76								
B.R. DEUTSCHLAND	1961	-	-	-	-	-	-	-	-	-	-	-	-
	1962	-	-	-	-	-	-	-	-	-	-	-	-
	1963	1	490	-	-								
FRANCE	1961	-	-	-	-	-	-	-	-	-	-	-	-
	1962	-	-	-	-	-	-	-	-	-	-	-	-
	1963	-	-	-	-								
ITALIA	1961	-	-	-	-	-	-	-	-	-	-	-	-
	1962	-	-	-	-	-	-	-	-	-	11	26	15
	1963	6	-	7	-								
U.E.B.L. / B.L.E.U.	1961	678	197	317	583	49	68	49	275	352	800	104	1.594
	1962	320	1.374	21	682	22	78	345	1.316	787	-	270	5
	1963	1.207	367	618	76								

(1) à l'exclusion du riz

(1) ausschließlich Reis



Importations mensuelles - Monatliche Einfuhren

D. EN PROVENANCE DES PAYS TIERS - HERKOMMEN AUS DRITTLANDERN

Produit : Autres Céréales (1)  
 Erzeugnis : Andere Getreide (1)

Q = Tonnes  
 M = Tonnen

		Jan	Feb	Mar	Apr	Mai	Jun	Ju <sup>l</sup>	Aug	Sep	Oct	Nov	Dec
Total C.E.E.	1961	58.215	45.447	52.017	60.095	99.833	36.249	25.450	24.451	30.437	54.786	50.072	70.992
EWG insgesamt	1962	90.048	75.304	74.234	46.608	37.454	46.561	53.148	85.184	52.512	69.465	40.742	35.635
	1963	79.761	69.297	91.417	35.368								
Dont : EUROPE ORIENTALE	1961	-	1.000	939	1.500	-	-	-	1.500	-	-	-	-
Wovon: OSTEUROPA	1962	-	-	-	-	-	-	1.077	-	-	-	-	-
	1963	-	-	-	-	-	-	-	-	-	-	-	-
U.S.A.	1961	56.435	39.631	30.390	61.307	66.049	30.402	20.989	16.983	34.190	52.692	45.272	66.75+
	1962	84.740	63.931	51.537	33.637	68.933	10.968	37.521	71.290	48.087	57.292	39.557	33.627
	1963	75.347	62.403	66.401	31.279								
UNION SUD AFRICAINE	1961	308	663	227	159	540	21	1.453	1.396	577	79	260	-
SUD. AFRIK. UNION	1962	179	-	-	62	172	511	493	295	850	153	-	-
	1963	-	-	-	-	-	-	-	-	-	-	-	-
ARGENTINE	1961	1.394	3.634	15.053	4.893	13.224	5.453	2.497	4.247	3.045	-	3.976	4.007
ARGENTINIEN	1962	4.638	11.009	21.779	12.587	27.977	34.962	12.902	12.993	2.729	2.569	800	915
	1963	3.503	5	25	3.206								
MAROC	1961	-	-	114	-	-	53	80	278	202	-	25	-
MAROKKO	1962	152	-	-	-	-	-	124	503	356	257	270	-
	1963	-	-	-	-	-	-	-	-	-	-	-	-
TURQUIE	1961	-	-	-	-	-	-	-	-	-	108	25	-
	1962	132	-	-	-	-	-	-	-	25	114	39	-
	1963	-	-	-	102								

(1) à l'exclusion du riz  
 (1) ausschliesslich Reis



U. E. B. L.

Importations mensuelles et cumulatives  
1961 - 1962  
et des premiers mois de 1963

---

B. L. W. U.

Monatliche und Kumulative Einführen  
1961 - 1962  
und für die ersten Monate des Jahres 1963

IMPORTATIONS/EINFUHREN

Produit : Froment (1)  
Erzeugnis : Weizen (1)

Q = Tonnes  
M = Tonnen

PERIODE ZEITRAUM	MENSUELLES - MONATLICHE								
	TOTAL - INSGESAMT			C.E.E. - E.W.G.			PAYS TIERS - DRITTLÄNDER		
	1961	1962	1963	1961	1962	1963	1961	1962	1963
Jan	27.953	30.421	34.058	-	-	512	27.953	30.421	33.546
Feb	56.843	21.915	31.201	-	-	4.397	56.843	21.915	26.804
Mar	43.543	17.011	47.313	-	-	5.230	43.543	17.011	42.083
Avr	29.622	38.935		-	-		29.622	38.935	
Mai	53.087	56.946		-	-		53.087	56.946	
Jun	29.977	47.682		-	-		29.977	47.682	
Jul	20.664	32.153		-	-		20.664	32.153	
Aug	56.791	25.085		-	-		56.791	25.085	
Sep	54.786	40.444		-	12		54.786	40.432	
Oct	48.268	40.662		242	-		48.026	40.662	
Nov	57.910	25.357		-	-		57.910	25.357	
Dec	29.188	17.050		-	20		29.188	17.030	

(1) A l'exclusion des semences - Ausschliesslich Saatweizen

IMPORTATIONS/EINFUHREN

Produit : Froment (1)  
Erzeugnis : Weizen (1)

Q = Tonnes  
M = Tennen

PERIODE ZEITRAUM	CUMULATIVES - KUMULATIVE								
	TOTAL - INSGESAMT			C.E.T. - E.W.G.			PAYS TIERS - DRITTLÄNDER		
	1961	1962	1963	1961	1962	1963	1961	1962	1963
Jan	27.953	30.421	34.058	-	-	512	27.953	30.421	33.546
Jan/Feb	84.796	52.337	65.259	-	-	4.909	84.796	52.337	60.350
Jan/Mar	128.339	69.348	112.572	-	-	10.139	128.339	69.348	102.433
Jan/Apr	157.961	108.283		-	-		157.961	108.283	
Jan/Mai	211.047	165.228		-	-		211.047	165.228	
Jan/Jun	241.024	212.910		-	-		241.024	212.910	
Jan/Jul	261.687	245.063		-	-		261.687	245.063	
Jan/Aug	318.478	270.148		-	-		318.478	270.148	
Jan/Sep	375.134	310.592		-	12		375.134	310.580	
Jan/Oct	423.402	351.254		242	12		423.160	351.242	
Jan/Nov	481.311	376.611		242	12		481.069	376.599	
Jan/Dec	510.499	393.661		242	32		510.257	393.629	

(1) A l'exclusion des semences - Ausschliesslich Saatweizen

Importations mensuelles - Monatliche Einfuhren

A. EN PROVENANCE DES PAYS DE LA C.E.E. - HERKONNEND AUS EWG LANDERN

Produit: Froment (1)  
Erzeugnis: Weizen (1)

Q = Tonnes  
H = Tonnen

		Jan	Feb	Mar	Apr	Mai	Jun	Jul	Aug	Sep	Oct	Nov	Dec
Total C.E.E. EWG insgesamt	1961	-	-	-	-	-	-	-	-	-	242	-	-
	1962	-	-	-	-	-	-	-	-	12	-	-	20
	1963	512	4.397	5.230									
B.R. DEUTSCHLAND	1961	-	-	-	-	-	-	-	-	-	-	-	-
	1962	-	-	-	-	-	-	-	-	-	-	-	-
	1963	-	-	-									
FRANCE	1961	-	-	-	-	-	-	-	-	-	-	-	-
	1962	-	-	-	-	-	-	-	-	-	-	-	20
	1963	512	4.397	5.130									
ITALIE	1961	-	-	-	-	-	-	-	-	-	-	-	-
	1962	-	-	-	-	-	-	-	-	-	-	-	-
	1963	-	-	-									
NEDERLAND	1961	-	-	-	-	-	-	-	-	-	242	-	-
	1962	-	-	-	-	-	-	-	-	12	-	-	-
	1963	-	-	100									

(1) A l'exclusion des semences  
(1) Ausschliesslich Saatweizen

Importations mensuelles - Monatliche Einfuhr

B. EN PROVENANCE DES PAYS TIERS -- HERKUNFTEND AUS DRITTLANDERN

Produit: Froment (1)  
Erzeugnis: Weizen (1)

Q = Tonnes  
M = Tonnen

		Jan	Feb	Mar	Apr	Mai	Jun	Jul	Aug	Sep	Oct	Nov	Dec
Total/Zusammen	1961	27,953	56,843	43,543	20,622	53,087	29,977	20,664	56,791	54,786	40,026	57,910	29,109
	1962	30,421	21,915	17,011	38,935	56,946	47,682	32,143	25,085	40,432	40,662	25,357	17,000
	1963	32,546	28,604	42,083									
Dont: EUROPE ORIENTALE Wovon: OSTEUROPA	1961	9,870	7,623	12,620	13,106	6,526	1,792	4	1,319	1,840	7,402	2,869	9 687
	1962	5,724	300	-	1,380	3,897	3,413	-	-	-	3,595	1,640	-
	1963	2,448	-	-									
U.S.A.	1961	11,655	22,308	2,918	14,276	6,128	10,415	3,112	21,218	20,003	11,473	11,345	10,319
	1962	6,687	2,471	4,759	12,276	35,655	18,740	3,481	3,700	15,127	15,014	5,380	2,944
	1963	1,327	6,450	7,617									
CANADA/KANADA	1961	5,507	18,740	25,632	2,180	40,232	17,800	16,416	30,516	31,861	29,151	43,696	9,105
	1962	14,866	13,197	8,217	18,014	12,209	18,630	19,625	11,744	24,952	10,712	17,815	10,474
	1963	14,119	8,907	25,081									
ARGENTINE/ARGENTINIEN	1961	-	-	-	-	-	-	-	-	-	-	-	-
	1962	-	5,947	3,725	6,764	4,565	6,499	9,047	4,147	251	2,980	480	2,458
	1963	15,610	11,446	9,384									

(1) A l'exclusion de semences  
(1) Ausschliesslich Saatweizen

IMPORTATIONS/EINFUHREN

Produit : Seigle (1)  
Erzeugnis : Roggen (1)

Q = Tonnes  
M = Tonnen

PERIODE ZEITRAUM	MENSUELLES - MONATLICHE								
	TOTAL - INSGESAMT			C.E.E. - E.W.G.			PAYS TIERS - DRITTLÄNDER		
	1961	1962	1963	1961	1962	1963	1961	1962	1963
Jan	5.604	3.184	2.583	4.725	100	2.071	879	3.084	512
Feb	7.567	4.724	11.835	6.176	-	2.683	1.391	4.724	9.152
Mar	5.660	4.492	5.850	5.400	-	1.508	260	4.492	4.342
Apr	4.744	6.209		3.342	33		1.402	6.176	
Mai	2.103	5.896		1.255	-		848	5.896	
Jun	2.789	12.072		1.361	3.089		1.428	8.983	
Jul	2.196	6.297		1.025	503		1.171	5.794	
Aug	1.013	1.519		512	343		501	1.176	
Sep	2.877	7.583		2.035	2.067		842	5.516	
Oct	1.455	8.055		1.200	4.180		255	3.875	
Nov	470	7.734		470	4.640		-	3.094	
Dec	415	10.350		320	8.436		95	1.914	

(1) A l'exclusion des semences - Ausschliesslich Saatroggen



IMPORTATIONS/EINFÜHREN

Produit : Seigle (1)  
Erzeugnis : Roggen (1)

Q = Tonnes  
M = Tonnen

PERIODE ZEITRAUM	CUMULATIVES - KUMULATIVE								
	TOTAL - INSGESAMT			C.E.E. - E.W.G.			PAYS TIERS - DRITTLÄNDER		
	1961	1962	1963	1961	1962	1963	1961	1962	1963
Jan	5.604	3.184	2.583	4.725	100	2.071	879	3.084	512
Jan/Feb	13.171	7.908	14.418	10.901	100	4.754	2.270	7.808	9.664
Jan/Mar	18.881	12.400	20.268	16.301	100	6.262	2.530	12.300	14.006
Jan/Apr	23.575	18.609		19.643	133		3.932	18.476	
Jan/Mai	25.678	24.505		20.898	133		4.780	24.372	
Jan/Jun	28.467	36.577		22.259	3.222		6.208	33.355	
Jan/Jul	30.663	42.874		23.284	3.725		7.379	39.149	
Jan/Aug	31.676	44.394		23.796	4.068		7.880	40.326	
Jan/Sep	34.553	51.976		25.831	6.135		8.722	45.841	
Jan/Oct	36.008	60.031		27.031	10.315		8.977	49.716	
Jan/Nov	37.710	67.765		27.717	14.955		8.993	52.810	
Jan/Dec	37.125	78.115		28.037	23.391		9.088	54.724	

(1) A l'exclusion des semences - Ausschliesslich Saatroggen

## U.E.B.L./B.L.E.U.

## Importations mensuelles - Monatliche Einfuhren

## A. EN PROVENANCE DES PAYS DE LA C.E.E. - HERKOMMEND AUS EWG LANDERN

Produit : Seigle (1)  
Erzeugnis : Roggen (1)

Q = Tonnes  
ii = Tonnen

		Jan	Feb	Mars	Apr	Mai	Jun	Jul	Aug	Sep	Oct	Nov	Déc
Total C.E.E.	1961	4.725	6.176	5.400	3.342	1.255	1.361	1.025	512	2.035	1.200	470	320
E.S.G. Ingesamt	1962	100	-	-	33	-	3.089	503	343	2.067	4.180	4.640	8.436
	1963	2.071	2.683	1.508									
B.R. DEUTSCHLAND	1961	3.467	5.664	5.398	3.318	1.225	1.172	1.025	236	1.273	700	450	300
	1962	-	-	-	-	-	-	-	-	-	-	-	-
	1963	-	-	-	-	-	-	-	-	-	-	-	-
FRANCE	1961	-	-	-	-	-	-	-	-	-	-	-	-
	1962	-	-	-	-	-	-	-	-	-	-	-	-
	1963	-	-	-	-	-	-	-	-	-	-	-	-
ITALIA	1961	-	-	-	-	-	-	-	-	-	-	-	-
	1962	-	-	-	-	-	-	-	-	-	-	-	-
	1963	-	-	-	-	-	-	-	-	-	-	-	-
NEDERLAND	1961	1.258	512	2	24	30	189	-	276	762	500	20	20
	1962	100	-	-	33	-	3.089	503	343	2.067	4.180	4.640	8.436
	1963	2.071	2.683	1.508									

(1) A l'exclusion des semences

(1) Ausschliesslich Saatroggen

H. G. P. L. / D. L. E. U.

Importations mensuelles - monatliche Einfuhren

Produit: Seigle (1)  
Erzeugnis: Roggen (1)

B. EN L'ORIGINE DES PAYS TIERS - HERKUNFT AUS DRITTLANDERN

Q = Tonnes  
E = Tonnen

		Jan	Feb	Mars	Apr	Mai	Jun	Jul	Aug	Sep	Oct	Nov	Dec
Total/zusammen	1961	879	1.391	260	1.402	848	1.428	1.171	501	842	255	-	95
	1962	3.084	4.724	4.492	6.176	5.896	8.983	5.794	1.176	5.516	3.875	3.094	1.217
	1963	512	9.152	4.342									
Dont : SUÈDE Wovon: SCHWEDEN	1961	-	-	-	-	-	-	-	-	-	-	-	-
	1962	494	1.292	1.692	3.877	4.344	7.219	-	419	-	-	-	-
	1963	-	-	-									
DANEMARK DANEMARK	1961	-	-	-	-	-	-	-	-	-	-	-	-
	1962	1.460	2.732	1.721	2.300	1.186	450	-	-	-	-	-	-
	1963	-	-	-									
U.S.A.	1961	-	-	-	-	-	-	-	-	-	-	-	-
	1962	-	-	-	-	-	-	3.730	352	2.717	1.427	1.440	861
	1963	5	-	-									
ARGENTINE ARGENTINIEN	1961	-	1.146	-	650	158	-	422	-	642	255	-	95
	1962	830	50	984	-	365	50	1.542	405	-	-	-	-
	1963	507	-	-									
EUROPE ORIENTALE OSTEUROPA	1961	-	-	-	-	-	-	-	-	-	-	-	-
	1962	-	-	-	-	-	-	-	-	-	-	-	-
	1963	-	7.410	4.043									

(1) A l'exclusion des semences

(1) Ausschliesslich Saatroggen

IMPORTATIONS/EINFUHREN

Produit : Orge (1)  
Erzeugnis : Gerste (1)

Q = Tonnes  
M = Tonnen

PERIODE ZEITRAUM	MENSUELLES - MONATLICHTE								
	TOTAL - INSGESAMT			C.E.E. - E.W.G.			PAYS TIERS - DRITTLÄNDER		
	1961	1962	1963	1961	1962	1963	1961	1962	1963
Jan	46.074	30.640	15.813	34.203	19.943	2.568	11.871	10.697	13.245
Fev	41.593	25.612	10.367	28.349	16.907	6.866	13.244	8.705	3.501
Mar	41.561	41.608	40.556	29.719	18.607	32.906	11.842	23.001	7.650
Apr	24.522	23.378		18.894	12.782		5.628	10.596	
Mai	14.861	27.705		10.884	13.086		3.977	14.619	
Jun	23.380	46.353		17.019	4.747		6.361	41.606	
Jul	9.159	58.915		7.696	1.552		1.463	57.363	
Aug	16.968	14.689		13.430	1.077		3.538	13.612	
Sep	20.543	22.463		19.840	14.730		695	7.733	
Oct	32.481	16.106		26.201	8.333		6.280	7.733	
Nov	22.826	21.046		15.963	12.834		6.863	8.212	
Dec	29.513	31.723		18.827	15.335		10.686	16.388	

(1) A l'exclusion des semences - Ausschliesslich Saatgerste

IMPORTATIONS/EINFUHREN

Produit : Orge (1)  
Erzeugnis : Gerste (1)

Q = Tonnes

M = Ternen

PERIODE ZEITRAUM	CUMULATIVES - KUMULATIVE								
	TOTAL -- INSGESAMT			C.E.E. - E.W.G.			PAYS TIERS - DRITTLÄNDER		
	1961	1962	1963	1961	1962	1963	1961	1962	1963
Jan	46.074	30.640	15.813	34.203	19.943	2.568	11.871	10.697	13.245
Jan/Feb	87.419	56.252	26.180	62.304	36.849	9.434	25.115	19.403	16.746
Jan/Mar	129.342	97.860	66.736	92.385	55.455	42.340	36.957	42.405	24.396
Jan/Apr	154.264	121.379		111.679	68.377		42.585	53.001	
Jan/Mai	169.412	149.083		122.850	81.462		46.562	67.621	
Jan/Jun	192.791	195.437		139.860	86.210		52.931	109.227	
Jan/Jul	201.840	254.453		147.557	87.761		54.283	166.692	
Jan/Aug	218.808	269.142		160.186	88.838		57.822	180.304	
Jan/Sep	239.351	291.605		180.834	103.568		58.517	188.037	
Jan/Oct	271.852	307.711		207.035	111.901		64.797	195.810	
Jan/Nov	294.657	328.757		222.996	124.735		71.661	204.022	
Jan/Dec	324.170	360.480		241.823	140.070		82.347	220.410	

(1) A l'exclusion des semences - Ausschliesslich Saatgerste

## Importations mensuelles - Monatliche Einfuhren

## A. EN PROVENANCE DES PAYS DE LA C. E. E. - HERKUNFT AUS EWG LÄNDERN

Produit: Orge (1)  
Erzeugnis: Gerste (1)

Q - Tonnes  
M - Tonnen

		Jan	Feb	Mar	Apr	Mai	Jun	Jul	Aug	Sep	Oct	Nov	Dec
Total C.E.E.	1961	34.203	28.349	29.719	18.894	10.884	17.019	7.896	13.430	19.848	26.201	15.963	18.827
EWG insgesamt:	1962	19.943	16.907	18.607	12.782	13.006	4.747	1.552	1.077	14.730	6.333	12.634	15.335
	1963	2.568	6.866	32.906									
B. R. DEUTSCHLAND	1961	-	-	-	-	-	-	-	-	-	-	-	-
	1962	-	-	-	-	-	-	-	-	-	-	-	-
	1963	-	-	-									
FRANCE	1961	30.818	26.242	25.915	17.309	10.194	16.643	7.489	3.227	3.311	6.290	8.038	11.303
	1962	14.426	15.096	16.863	12.444	12.248	3.071	1.545	252	7.132	5.261	6.870	10.410
	1963	-	3.824	26.943									
ITALIA	1961	-	-	-	-	-	-	-	-	-	-	-	-
	1962	-	-	-	-	-	-	-	-	-	-	-	-
	1963	-	-	-									
NEDERLAND	1961	3.385	2.107	3.804	1.505	620	376	227	10.203	16.537	19.911	7.925	7.524
	1962	5.517	1.811	744	338	838	876	7	825	7.598	3.072	5.964	4.925
	1963	2.568	3.042	5.963									

(1) A l'exclusion des senences

(1) Ausschliesslich Saatgerste

## Importations mensuelles - Monatliche Einfuhren

B. EN PROVENANCE DES PAYS TIEPS - HERKOMMEND AUS DRITTLANDERN

Produit: Orge (1)

Erzeugnis: Gerste (1)

Q = Tonnes

M = Tonnen

		Jan	Feb	Mar	Apr	Mai	Jun	Jul	Aug	Sep	Oct	Nov	Dec
Total/Zusammen	1961	11.671	13.244	11.842	5.628	3.977	6.361	1.463	3.538	695	6.200	6.863	10.666
	1962	10.697	8.705	23.001	10.596	14.619	41.606	57.363	13.612	7.733	7.773	8.212	16.308
	1963	13.245	3.501	7.650									
Dont: EUROPE ORIENTALE Wovon: OSTEUROPA	1961	-	4.342	5.576	2.043	1.427	702	-	-	-	1.747	1.649	1.901
	1962	2.054	20	-	-	-	-	-	-	-	1.857	-	6.101
	1963	1.130	455	2.244									
U.S.A.	1961	-	-	-	-	-	4.661	947	1.793	-	141	913	2.462
	1962	-	-	9.121	6.116	10.196	22.769	27.068	9.789	2.329	271	658	462
	1963	-	208	204									
SYRIE/SYRIEN	1961	-	-	-	-	-	-	-	-	-	-	-	-
	1962	-	-	-	-	-	13.072	27.659	1.304	1.936	1.500	-	-
	1963	4.451	1.994	1.469									
ROYAUME UNI VEREINIGTES KONIGR.	1961	3.986	3.845	-	-	-	-	-	-	-	-	-	-
	1962	3.564	5.872	4.828	1.508	996	456	-	493	1.569	2.361	4.543	-
	1963	345	625	1.049									

(1) A l'exclusion des semences

(1) Ausschliesslich Saatgerste

IMPORTATIONS/EINFUHREN

Produit : Avoine (1)  
Erzeugnis : Hafer (1)

Q = Tonnes  
M = Tonnen

PERIODE ZEITRAUM	MENSUELLES - MONATLICHE								
	TOTAL - INSGESAMT			C.E.E. - E.W.G.			PAYS TIERS - DRITTLÄNDER		
	1961	1962	1963	1961	1962	1963	1961	1962	1963
Jan	3.760	225	4.383	1.021	-	153	2.739	225	4.230
Feb	6.913	511	6.454	660	5	702	6.253	506	5.752
Mar	2.330	221	6.536	2	-	1.158	2.328	221	5.378
Apr	2.269	729	-	-	232	-	2.269	497	-
Mai	939	1.354	152	152	100	-	787	1.254	-
Jun	1.287	9.958	18	18	51	-	1.269	9.907	-
Jul	8	9.847	-	-	295	-	8	9.552	-
Aug	616	9.245	-	-	1	-	616	9.244	-
Sep	355	4.007	17	17	474	-	338	3.533	-
Oct	351	4.937	-	-	2.018	-	351	2.919	-
Nov	7	4.142	-	-	1.913	-	7	2.224	-
Dec	305	5.084	-	-	1.433	-	305	3.651	-

(1) A l'exclusion des semences - Ausschliesslich Saathafer



IMPORTATIONS/EINFUHREN

Produit : Avoine (1)  
Erzeugnis : Hafer (1)

Q = Tonnes  
M = Tonnen

PERIODE ZEITRAUM	CUMULATIVES - KUMULATIVE								
	TOTAL - INSGESAMT			C.E.E. - E.W.G.			PAYS TIERS - DRITTLÄNDER		
	1961	1962	1963	1961	1962	1963	1961	1962	1963
Jan	3.760	225	4.283	1.021	-	153	2.739	225	4.130
Jan/Feb	10.673	736	10.737	1.681	5	855	8.992	731	9.882
Jan/Mar	12.958	957	17.273	1.702	5	2.013	11.256	952	15.260
Jan/Apr	15.227	1.686		1.702	237		13.525	1.149	
Jan/Mai	16.166	3.040		1.854	337		14.312	2.703	
Jan/Jun	17.453	12.998		1.872	388		15.581	12.610	
Jan/Jul	17.460	22.844		1.872	683		15.588	22.161	
Jan/Aug	18.076	32.089		1.872	684		16.204	31.405	
Jan/Sep	18.431	36.096		1.890	1.158		16.541	34.930	
Jan/Oct	18.782	41.033		1.890	3.176		16.892	37.857	
Jan/Nov	18.788	45.175		1.890	5.094		16.898	40.081	
Jan/Dec	19.093	50.259		1.890	6.527		17.203	43.732	

(1) A l'exclusion des semences - Ausschliesslich Saathafer

## C.E.C./B.L.E.U.

## Importations mensuelles - Monatliche Einfuhren

Produit : Avoine (1)  
Erzeugnis: Hafer (1)

A<sub>0</sub> EN PROVENANCE DES PAYS DE LA C.E.E. - HERKOMMEND AUS EWG LÄNDERN

Q - Tonnes  
M - Tonnen

		Jan	Feb	Mar	Apr	Mai	Jun	Jul	Aug	Sep	Oct	Nov	Dec
Total C.E.E.	1961	1.021	660	2	-	152	18	-	-	17	-	-	-
E.W.G. insgesamt	1962	-	5	-	232	100	51	295	1	474	2.018	1.918	1.433
	1963	153	702	1.158									
B.R. DEUTSCHLAND	1961	-	-	-	-	-	-	-	-	-	-	-	-
	1962	-	-	-	-	-	-	-	1	-	3	-	-
	1963	-	-	-									
FRANCE	1961	-	-	-	-	-	-	-	-	-	-	-	-
	1962	-	-	-	-	-	-	-	-	3	-	-	20
	1963	47	255	-									
ITALIA	1961	-	-	-	-	-	-	-	-	-	-	-	-
	1962	-	-	-	-	-	-	-	-	-	-	-	-
	1963	-	-	-									
NEDERLAND	1961	1.021	660	2	-	152	18	-	-	17	-	-	-
	1962	-	5	-	232	100	51	295	-	471	2.015	1.918	1.413
	1963	106	447	1.158									

(1) A l'exclusion des semences

(1) Ausschliesslich Saathafer

U.E.B.L. / B.L.E.U.

Importations mensuelles - monatliche Einfuhren

Produit : Avoine (1)  
Erzeugnis: Hafer (1)

B. EN PROVENANCE DES PAYS TIERS - HERKOMMEND AUS DRITTLANDERN

Q = Tonnes  
M = Tonnen

		Jan	Feb	Mar	Apr	Mai	Jun	Jul	Aug	Sep	Oct	Nov	Dec
Total/zusammen	1961	2.739	6.253	2.320	2.269	787	1.259	8	616	338	351	7	305
	1962	225	606	221	497	1.254	9.907	8.552	9.244	3.533	2.919	2.224	3.651
	1963	4.130	5.782	5.378									
Dont : EUROPE ORIENTALE Wovon : OSTEUROPA	1961	-	-	789	4	5	297	-	-	-	-	7	5
	1962	-	-	-	-	-	-	-	-	-	-	-	-
	1963	-	-	-									
U.S.A.	1961	1.416	4.639	1.442	1.819	734	972	- 8	-	-	-	-	-
	1962	-	-	-	-	-	7.330	7.716	7.550	3.239	2.469	558	2.641
	1963	1.755	-	404									
ARGENTINE ARGENTINIEN	1961	1.020	225	-	-	-	-	-	599	299	351	-	300
	1962	200	346	119	497	1.097	2.064	1.683	1.695	200	450	-	350
	1963	145	-	656									
AUSTRALIE AUSTRALIEN	1961	-	-	-	-	-	-	-	-	-	-	-	-
	1962	-	160	102	-	156	508	152	-	94	-	100	-
	1963	248	-	71									
CANADA KANADA	1961	-	-	-	-	-	-	-	-	-	-	-	-
	1962	-	-	-	-	-	-	-	-	-	-	-	-
	1963	1.972	5.752	4.094									

(1) A l'exclusion des semences

(1) Ausschliesslich Saathafer

IMPORTATIONS/EINFUHREN

Produit : Maïs (1)  
Erzeugnis : Maïs (1)

Q = Tonnes  
M = Tonnen

PERIODE ZEITRAUM	MENSUELLES - MONATLICHTE								
	TOTAL - INSGESAMT			C.E.E. - E.W.G.			PAYS TIERS - DRITTLÄNDER		
	1961	1962	1963	1961	1962	1963	1961	1962	1963
Jan	50.159	44.727	60.940	1.526	33	-	48.633	44.694	60.940
Feb	47.756	52.680	47.990	125	55	26	47.631	52.925	47.964
Mar	13.130	36.881	47.605	-	102	252	13.130	36.779	47.353
Apr	35.813	36.316		127	-		35.686	36.316	
Mai	45.461	44.474		-	250		45.461	44.224	
Jun	45.951	91.916		66	100		45.885	91.816	
Jul	30.693	31.980		248	1.634		30.445	30.346	
Aug	40.524	46.113		98	395		40.426	45.718	
Sep	31.294	70.858		199	627		31.095	70.231	
Oct	36.663	53.204		202	200		36.461	53.004	
Nov	44.157	58.252		-	-		44.157	58.252	
Dec	53.379	80.186		100	-		53.279	80.186	

(1) A l'exclusion des semences - Ausschliesslich Saatmais

IMPORTATIONS/EINFUHREN

Produit : Maïs (1)  
Erzeugnis : Mais (1)

Q = Tonnes  
M = Tonnen

PERIODE ZEITRAUM	CUMULATIVES - KUMULATIVE								
	TOTAL - INSGESAMT			C.E.E. - E.W.G.			PAYS TIERS - DRITTLÄNDER		
	1961	1962	1963	1961	1962	1963	1961	1962	1963
Jan	50.159	44.727	60.940	1.526	33	-	48.633	44.694	60.940
Jan/Feb	98.321	97.707	108.930	1.651	88	26	96.670	97.619	108.904
Jan/Mar	111.310	134.588	156.535	1.651	190	278	109.659	134.398	156.257
Jan/Apr	147.110	170.904		1.778	190		145.332	170.714	
Jan/Mai	192.688	215.379		1.778	440		190.890	214.939	
Jan/Jun	238.619	306.964		1.844	540		236.775	306.424	
Jan/Jul	269.317	339.224		2.092	2.174		267.225	337.050	
Jan/Aug	309.932	385.337		2.190	2.569		307.742	382.768	
Jan/Sep	341.095	456.195		2.389	3.196		338.706	452.999	
Jan/Oct	377.858	509.399		2.591	3.396		375.267	506.003	
Jan/Nov	422.015	567.651		2.591	3.396		419.424	564.255	
Jan/Dec	475.395	647.837		2.690	3.396		472.705	644.441	

(1) A l'exclusion des semences - Ausschliesslich Saatmais

## Importations mensuelles - Monatliche Einfuhren

## A. EN PROVENANCE DES PAYS DE LA C. E. E. - HERKOHMEND AUS EWG LANDERN

Produit: Maïs (1)

Erzeugnis: Maïs (1)

Q = Tonnes  
M = Tonnen

		Jan	Feb	Mar	Apr	Mai	Jun	Jul	Aug	Sep	Oct	Nov	Dec
Total C.E.E.	1961	1.526	125	-	127	-	66	248	98	199	202	-	100
EWG Ingesamt	1962	33	55	102	-	250	100	1.634	395	627	200	-	-
	1963	-	26	252									
B. R. DEUTSCHLAND	1961	-	-	-	-	-	-	-	-	-	-	-	-
	1962	-	-	-	-	-	-	-	-	-	-	-	-
	1963	-	-	-									
FRANCE	1961	-	-	-	-	-	-	-	-	-	-	-	-
	1962	-	-	-	-	-	-	-	-	-	-	-	-
	1963	-	-	-									
ITALIA	1961	-	-	-	-	-	-	-	-	-	-	-	-
	1962	-	-	-	-	-	-	-	-	-	-	-	-
	1963	-	-	-									
NEDERLAND	1961	1.526	125	-	127	-	66	248	98	199	202	-	100
	1962	33	55	102	-	250	100	1.634	395	627	200	-	-
	1963	-	26	252									

(1) A l'exclusion des semences

(1) Ausschliesslich Saatmais

## Importations mensuelles - Monatliche Einfuhren

## B. EN PROVENANCE DES PAYS TIERS - HERKUNFT AUS DRITTLANDERN

Produit: Maïs (1)  
Erzeugnis: Maïs (1)Q = Tonnes  
M = Tonnen

		Jan	Feb	Mar	Apr	Mai	Jun	Jul	Aug	Sep	Oct	Nov	Dec
Total/Zusammen	1961	46.633	47.631	13.130	35.606	45.461	45.085	30.445	40.426	31.095	36.461	44.157	53.279
	1962	44.694	52.925	36.779	36.316	44.224	91.816	30.346	45.718	70.231	53.004	58.252	80.166
	1963	60.940	47.964	47.353									
Dont: EUROPE ORIENTALE Wovon: OSTEUROPA	1961	-	18.766	5.537	1.015	5.505	-	15.640	7.691	9.926	1.396	12.426	7.682
	1962	8.560	3.320	1.824	2.650	50	1.832	-	-	-	4.044	11.404	12.610
	1963	12.407	7.560	5.749									
U.S.A.	1961	31.522	22.366	4.119	27.617	23.233	22.834	3.421	19.081	11.047	19.451	17.237	26.128
	1962	23.585	32.462	19.307	20.237	23.494	57.888	19.576	17.278	44.262	26.013	29.377	51.508
	1963	32.229	33.261	26.765									
ARGENTINE ARGENTINIEN	1961	9.290	5.469	2.630	7.022	15.383	20.923	10.377	13.117	9.674	13.915	8.404	14.494
	1962	8.925	5.717	9.911	12.672	18.765	27.953	7.331	27.419	25.450	13.477	14.832	12.741
	1963	14.520	2.660	8.413									
UNION SUD AFRIC, SUD AFRIK. UNION	1961	-	-	-	-	-	-	-	-	-	-	-	-
	1962	-	10.169	5.360	536	327	70	203	774	518	1.933	2.640	-
	1963	1.684	4.422	6.324									

(i) Exclusion des semences

(1) Ausschliesslich Saatmais

IMPORTATIONS/EINFUHREN

Produit : Autres céréales (1)  
Erzeugnis : Anderes Getreide (1)

Q = Tonnes  
M = Tonnen

PERIODE ZEITRAUM	MENSUELLES - MONATLICHE								
	TOTAL - INSGESAMT			C.E.E. - E.W.G.			PAYS TIERS - DRITTLÄNDER		
	1961	1962	1963	1961	1962	1963	1961	1962	1963
Jan	42.781	97.826	35.064	497	51	1	42.284	97.775	35.063
Feb	25.692	42.449	59.767	-	-	15	25.692	42.449	57.752
Mar	16.676	48.674	36.916	15	855	1	16.661	47.819	36.915
Apr	38.130	62.022		115	1.096		38.015	60.926	
Mai	47.101	78.626		-	349		47.101	78.277	
Jun	47.564	108.176		-	1.452		47.564	106.724	
Jul	28.875	39.522		12	-		28.863	39.522	
Aug	23.678	36.289		268	102		23.410	36.187	
Sep	14.174	48.009		1.078	966		13.096	47.043	
Oct	47.508	67.828		11	353		47.497	67.475	
Nov	40.007	30.600		167	-		39.840	30.600	
Dec	40.037	37.123		250	6		39.787	37.117	

(1) A l'exclusion du riz - Ausschliesslich Reis



IMPORTATIONS/EINFUHREN

Produit : Autres céréales (1)  
Erzeugnis : Anderes Getreide (1)

Q = Tonnes

M = Tonnen

PERIODE ZEITRAUM	CUMULATIVES - KUMULATIVE								
	TOTAL - INSGESAMT			C.E.E. - E.W.G.			PAYS TIERS - DRITTLÄNDER		
	1961	1962	1963	1961	1962	1963	1961	1962	1963
Jan	42.781	97.826	35.064	497	51	1	42.284	97.775	35.063
Jan/Feb	68.473	140.274	94.831	497	51	16	67.976	140.223	94.813
Jan/Mar	84.823	188.949	131.747	513	914	17	84.310	188.035	131.730
Jan/Apr	122.955	250.971		629	2.009		122.326	248.962	
Jan/Mai	170.057	329.596		629	2.359		169.428	327.237	
Jan/Jun	217.621	438.960		629	3.811		216.992	435.149	
Jan/Jul	246.495	478.200		641	3.811		245.854	474.389	
Jan/Aug	270.172	514.489		909	3.913		269.263	510.576	
Jan/Sep	284.347	562.498		1.986	4.879		282.361	557.619	
Jan/Oct	331.753	630.328		1.997	5.232		329.756	625.094	
Jan/Nov	371.764	660.928		2.163	5.232		369.661	655.696	
Jan/Dec	411.808	698.051		2.413	5.238		409.395	692.813	

(1) A l'exclusion du riz - Ausschliesslich Reis

## U.E.B.L./B.L.E.U.

## Importations mensuelles - Monatliche Einfuhren

## A. EN PROVENANCE DES PAYS DE LA C.E.E. - HERKOMMEND AUS EWG LANDERN

Produit: Autres Céréales (1)  
Erzeugnis: Andere Getreides (1)

Q = Tonnes  
M = Tonnen

		Jan	Feb	Mar	Apr	Mai	Jun	Jul	Aug	Sep	Oct	Nov	Dec
Total C.E.E.	1961	497	-	15	115	-	-	12	268	1.078	11	167	250
E.H.G. Insgesamt	1962	51	-	855	1.096	349	1.452	-	182	966	353	-	6
	1963	1	15	1									
B.R. DEUTSCHLAND	1961	-	-	-	-	-	-	-	-	-	-	-	-
	1962	-	-	-	-	-	-	-	-	-	-	-	-
	1963	-	-	-	-	-	-	-	-	-	-	-	-
FRANCE	1961	-	-	-	-	-	-	-	-	-	-	-	-
	1962	-	-	-	-	-	-	-	-	-	-	-	1
	1963	1	-	1									
ITALIA	1961	-	-	-	-	-	-	-	-	-	-	-	-
	1962	-	-	-	-	-	-	-	-	-	-	-	5
	1963	-	-	-	-	-	-	-	-	-	-	-	-
NEDERLAND	1961	497	-	15	115	-	-	12	268	1.078	11	167	250
	1962	51	-	855	1.096	349	1.452	6	102	966	352	-	-
	1963	-	15	-									

(1) A l'exclusion du riz

(1) Ausschliesslich Reis

U.E.C. 9.2.2/9.2.2.F.U.

## Importations mensuelles - Monatliche Einfuhren

B. EN PROVENANCE DES PAYS TIFRS - HERKUNFT AUS DRITTLANDERN

Produit: Autres Céréales (1)  
Erzeugnis: Anderes Getreide (1)Q = Tonnes  
M = Tonnas

		Jan	Feb	Mar	Apr	Mai	Jun	Jul	Aug	Sep	Oct	Nov	Dec
Total/zusammen	1961	42.284	25.632	16.631	33.015	47.107	47.564	28.863	23.410	13.006	47.497	39.840	39.727
	1962	97.775	42.449	47.819	60.926	78.277	106.724	39.522	36.187	47.043	67.475	30.600	37.117
	1963	35.063	59.752	36.915									
Dont : TURQUIE Woven: TÜRKI	1961	-	-	-	-	-	-	-	-	429	190	51	221
	1962	95	4	-	-	-	-	-	15	-	-	-	-
	1963	-	393	97									
MAROC MAROKKO	1961	39	88	109	59	201	76	49	323	102	25	-	207
	1962	218	8	3	-	-	-	79	526	807	4	-	-
	1963	152	463	23									
U.S.A.	1961	-	23.129	13.622	32.242	28.358	44.911	20.441	16.813	10.922	42.215	35.523	27.721
	1962	63.255	35.153	33.759	45.362	53.701	60.494	30.467	26.244	43.091	65.062	24.631	35.256
	1963	34.420	58.897	36.377									
UNION SUD AFRICAINE SUD AFRIKANSICHE UNION	1961	38.360	-	-	1.143	-	85	1.007	1.033	351	151	-	-
	1962	-	-	-	-	-	51	342	-	-	51	-	-
	1963	-	-	-									
ARGENTINE ARGENTINIEN	1961	49	49	97	367	-	-	-	-	-	50	-	-
	1962	-	389	792	13.881	23.897	45.142	8.381	9.263	3.104	411	113	1.072
	1963	27	-	-									

(1) A l'exclusion du riz

(1) Ausschliesslich Reis

