

MARCHES AGRICOLES
AGRARMÄRKTE
MERCATI AGRICOLI
LANDBOUWMARKTEN

ECHANGES COMMERCIAUX - HANDELSAUSTAUSCH
SCAMBI COMMERCIALI - HANDEL

DIRECTION GENERALE DE L'AGRICULTURE, Division « Bilans, Etudes, Information »
GENERALDIREKTION LANDWIRTSCHAFT, Abteilung « Bilanzen, Studien, Information »
DIREZIONE GENERALE DELL'AGRICOLTURA, Divisione « Bilanci, Studi, Informazione »
DIRECTORAAT-GENERAAL LANDBOUW, Afdeling « Overzichten, Studies, Inlichtingen »
12, avenue de Broqueville, Bruxelles 15.

La reproduction des données est subordonnée à l'indication de la source
Inhaltswiedergabe nur mit Quellennachweis gestattet
La riproduzione del contenuto è subordinata alla citazione delle fonti
Het overnemen van gegevens is toegestaan mits duidelijke bronvermelding
Reference to this publication is requested for reproduction of any data

COMMUNAUTE ECONOMIQUE EUROPEENNE
COMMISSION
Direction Générale de l'Agriculture
Direction
"Economie et législation agricoles"
Division
"Bilans, Etudes, Information"

Ce bulletin donne un aperçu des échanges commerciaux des Etats membres concernant les fruits soumis aux règlements de la politique agricole commune au cours des années 1961 et 1962 au total, en provenance ou à destination des pays de la C.E.E. et des principaux pays tiers.

En outre, il fournit sur les pages en couleurs, à l'avant du bulletin, des données pour le mois de février 1963 pour la R.F. d'Allemagne, la France et les Pays-Bas concernant les échanges de produits des secteurs "céréales, viande de porc, viande de volaille et oeufs".

Le bulletin n° 7 du 5.5.1963 contiendra des données de certains produits des secteurs "céréales, viande de porc, viande de volaille et oeufs" non encore repris dans les bulletins parus jusqu'à présent.

Bruxelles, le 20.4.1963.

EUROPÄISCHE WIRTSCHAFTSGEMEINSCHAFT
Generaldirektion Landwirtschaft
Direktion
Wirtschaft und Agrarrecht
Abteilung
"Bilanzen, Studien, Information"

Das vorliegende Informationsblatt gibt eine Übersicht der Ein- und Ausfuhren der EWG Mitgliedstaaten und der bedeutendsten Drittländer für solche Obstarten, die der gemeinsamen Agrarpolitik unterliegen.

Ausserdem geben die farbigen Seiten am Anfang dieser Ausgabe die von der B.R. Deutschland, Frankreich und den Niederlanden ein- und ausgeführten Mengen von Getreide, Schweinefleisch, Geflügelfleisch und Eiern wieder.

Das Informationsblatt nr. 7 vom 5.5.1963 wird Angaben einiger Erzeugnisse der Sektoren Getreide, Schweinefleisch, Geflügelfleisch und Eier enthalten, die in den bisher erschienenen Ausgaben noch nicht veröffentlicht wurden.

Brüssel, den 20.4.1963



COMUNITA' ECONOMICA EUROPEA
Direzione Generale dell'Agricoltura
Direzione
"Economia e Legislazione agrarie"
Divisione
"Bilanci, Studi, Informazione"

Questo bollettino dà una prospettiva d'insieme degli scambi commerciali degli stati membri riguardanti le frutta sottoposte ai regolamenti della politica agricola comune nel corso degli anni 1961 e 1962, in provenienza o a destinazione dei paesi della C.E.E. e dei principali paesi terzi.

Inoltre tale bollettino comprende, nelle pagine a colori all'inizio, dei dati del mese di febbraio 1963 per la R.F. di Germania, la Francia e per i Paesi Bassi sugli scambi di prodotti dei seguenti settori : cereali, carne di maiale, pollame e uova.

Il bollettino n° 7 del 5.5.1963 comprenderà pure alcuni dati per quei prodotti dei settori sopracitati che non erano stati inclusi nei bollettini finora pubblicati.

Bruxelles, li 20.4.1963

EUROPESE ECONOMISCHE GEMEENSCHAP
Directoraat-Generaal Landbouw
Directoraat
"Landbouweconomie en Wetgeving"
Afdeling
"Balansen, Studies, Inlichtingen"

Dit bulletin geeft een overzicht van het handelsverkeer van de lid-staten betreffende het aan de reglementen van de gemeenschappelijke landbouwpolitiek onderworpen fruit in de loop van de jaren 1961 en 1962 in totaal, afkomstig of met bestemming naar de landen van de E.E.G. of de derde landen.

Bovendien verstrekt het vooraan op de gekleurde bladzijden gegevens voor de maand februari 1963 voor de BR.Duitsland, Frankrijk en Nederland betreffende de handel in produkten uit de sectoren: "granen, varkensvlees, vlees van gevogelte en eieren".

Het bulletin n° 7 van 5.5.1963 zal gegevens bevatten over sommige produkten uit de sectoren: "granen, varkensvlees, vlees van gevogelte en eieren" die nog niet in de tot op heden gepubliceerde bulletins werden opgenomen.

Brussel, 20.4.1963

ECHANGES COMMERCIAUX
DU MOIS DE
FEVRIER 1963

HANDELSAUSTAUSCH
FÜR DEN MONAT
FEBRUAR 1963

S O M M A I R E

Importations ou exportations quantitatives de quelques produits agricoles soumis aux règlements de la politique agricole commune au total, en provenance ou à destination des pays de la C.E.E. et des pays tiers :

I N H A L T

Mengenmäßige Ein- oder Ausfuhren für einige landwirtschaftliche Erzeugnisse die den gemeinschaftlichen Verordnungen unterworfen sind, insgesamt, herkommend aus oder mit Bestimmung nach EWG ländern :

	<u>Pages/Seiten</u> N°
<u>B.R. DEUTSCHLAND</u>	
- Importations/Einfuhren	A
<u>FRANCE</u>	
- Importations/Einfuhren	B
- Exportations/Ausfuhren	C
<u>NEDERLAND</u>	
- Importations/Einfuhren	D
- Exportations/Ausfuhren	E



R.F. d'ALLEMAGNE

Importations
du mois de février 1963

B.R. DEUTSCHLAND

Einfuhren für
den Monat Februar 1963

4103/VI/63

B.R. DEUTSCHLAND.
 IMPORTATIONS DU MOIS DE FEVRIER 1963
 EINFÜHREN FÜR DEN MONAT FEBRUAR 1963

Q - Tonnes
 M - Tonnen.

Produits / Erzeugnisse	Total général Insgesamt	C.E.E./E.W.G.		Pays tiers / Drittländer	
		Total Zusammen	Pays / Länder	Total Zusammen	Principaux pays Wichtigste Länder
Truies de boucherie Schlachtsauen (nombre - Stück)	8044	47	France 47	7997	Danemark / Dänemark 7997
Autres porcs destinés à l'abattage Andere Schlachtschweine (nombre - Stück)	2203	1844	France Nederland UEBL/BLEU 948 533 363	359	Danemark / Dänemark 359
Porcs de - 35 kg Schweine unter 35 kg (nombre - Stück)	1841	1841	France 1841	-	
Poules et coqs à plûme (en tonnes) Jungmasthühner (in Tonnen)	9021	5005	France Nederland UEBL/BLEU 1017 3345 643	4016	Danemark / Dänemark Pologne / Polen U.S.A. 3178 138 647
Autres poules (en tonnes) Andere Hühner (in Tonnen)	2930	1959	France Nederland UEBL/BLEU 130 1658 170	941	Danemark / Dänemark Pologne / Polen U.S.A. 701 29 201
Parties de volaille (en tonnes) Teile von Hühnern (in Tonnen)	246	38	France Nederland 1 37	208	Danemark / Dänemark U.S.A. 4 205
Oeufs en coquilles (en tonnes) Schaleneiere (in Tonnen)	11506	7599	France Nederland UEBL/BLEU 6 7046 547	3907	Danemark / Dänemark Pologne / Polen Finlande / Finnland Tchecoslov / Tschechoslov 1522 252 1247 381

- A -

B.R. DEUTSCHLAND
IMPORTATIONS DU MOIS DE FEVRIER 1963
EINFUHREN FÜR DEN MONAT FEBRUAR 1963

Q = Tonnes
M = Tonnen

Produits / Erzeugnisse	Total général Insgesamt	C.E.E. / E.W.G.		Pays tiers / Drittländer	
		Total Zusammen	Pays / Länder	Total Zusammen	Principaux pays Wichtigste Länder
Blé dur (en tonnes) Hartweizen (in Tonnen)	6210	-		6210	U.S.A. 2099 Canada / Kanada 1067 Argentine / Argentinien 2524 U.R.S.S. / U.S.S.R. 520
Autre blé (en tonnes) Anderer Weizen (in Tonnen)	76923	9036	France 6407 Nederland 493 UEBL/BLEU 2136	67837	U.S.A. 365 Canada / Kanada 7291 Argentine/Argentinien 20959 Suède / Schweden 890 R.U. / Ver. König. 8460 U.R.S.S./U.S.S.R. 29924
Seigle (en tonnes) Roggen (in Tonnen)	4041	129	Nederland 129	3912	U.R.S.S. / U.S.S.R. 3912
Orge (en tonnes) Gerste (in Tonnen)	40331	13668	France 8273 Nederland 5395	26663	U.S.A. 413 Argentine/Argentinien 4574 Danemark / Dänemark 549 R.U. / Ver. König. 19438
Avoine (en tonnes) Hafer (in Tonnen)	32038	3728	France 587 Nederland 3141	28310	U.S.A. 100 Argentine/Argentinien 700 Australie/Australien 27510
Mais (en tonnes) Mais (in Tonnen)	60995	19848	France 13848 Italia 6000	41147	U.S.A. 29775 Argentine/Argentinien 5336
Autres céréales (en tonnes) Anderes Getreide (in Tonnen)	6705	136	Italia 109 Nederland 77	6519	U.S.A. 5409 Argentine/Argentinien 385 R.U. / Ver. König. 2 Australie/Australien 10

F R A N C E .

Importations du mois de
février 1963

F R A N K R E I C H

Einfuhren für den Monat
Februar 1963

IMPORTATIONS DU MOIS DE FÉVRIER 1963
EINFÜHREN FÜR DEN MONAT FEBRUAR 1963

Q - Tonnes

M - Tonnen

Produits/ Erzeugnisse	Total Général Insgesamt	C.E.E. / E.W.G.		Pays tiers / Drittländer		
		Total Zusammen	Pays / Länder	Total Zusammen	Principaux pays Wichtigste Länder	
Animaux vivants de l'espèce porcine Lebende Schweine	-	-		-		
Porcs abattus avec ou sans tête Geschlachtete Schweine mit oder ohne Kopf	702	702	Nederland U.E.B.L.	674 28		
Volaille morte de basse-cour Geschlachtetes Geflügel	52	52	Nederland U.E.B.L.	43 9		
Oeufs en coquilles Eier in der Schale	1964	1952	Nederland U.F.B.L.	1058 894	Israël 12	
Blé dur Hartweizen	1742	-		1742	Syrie / Syrien Canada / Kanada Maroc / Marokko 440 1 1301	
Blé tendre et méteil Weichweizen und Mengkorn	16084	209	Nederland U.E.B.L.	169 40	Canada / Kanada U.S.A. R. U. / Ver. Königreich Argentine / Argentinien Australie / Australien Danemark / Dänemark 1577 503 10533 1258 862 1139	
Orge Gerste	53	10	R.F. Deutschland	10	Suède / Schweden 48	
Mais	52234	2622	Italie	2622	59612	Argentine / Argentinien U.S.A. Union S. Af. / Rep. S. Af. Roumanie / Rumänien Kenya 547 12326 5437 30677 567

F R A N C E

Exportations du mois de
février 1963

F R A N K R E I C H

Ausfuhren für den Monat
Februar 1963

FRANCE

Exportations du mois de février 1963

Ausfuhren des Monats Februar 1963

Q - Tonnes
II - Tonnen

Produits / Erzeugnisse	Total général Insgesamt	C.E.E. / EWG			Pays tiers / Drittländer	
		Total Zusammen	Pays / Länder		Total Zusammen	Principaux pays Wichtigste Länder
Porcs abattus avec ou sans tête Geschlachtete Schweine mit oder ohne Kopf	23	10	B.R. Deutschland Italia	5 13	5	Rep. Gabon / Gabun 4
Volailles mortes et leurs abats autres que les foies / Geschlachtetes Geflügel und Schlachtabfälle ausser Lebern	65	27	B.R. Deutschland	27	30	Suisse/Schweiz Grèce/Griechenland Sénégal Algérie/Algerien 9 5 3 4
Oeufs en coquille / Eier in der Schale	16	11	B.R. Deutschland	11	5	Guinée/Guinea Rep. Gabon/Gabun Cameroun/Kamerun 2 1 1
Blé dur / Hartweizen	-	-			-	
Blé tendre et méteil / Weichweizen od. Mischkorn	103.003	14.736	B.R. Deutschland Italia U.E.B.L./B.L.E.U.	9.019 20 4.697	169.067	Suisse/Schweiz Hongrie/Ungarn Sénégal Tunisie/Tunisien Chine/China Norvège/Norwegen Pologne/Polen 11.014 24.460 9.817 16.439 01.196 12.250 27.045

FRANCE

Exportations du mois de février 1963

Ausfuhren des Monats Februar 1963

Q - Tonnes
H - Tonnen

Produits / Erzeugnisse	Total général Insgesamt	C.E.E. / EWG		Pays tiers / Drittländer		
		Total Zusammen	Pays / Länder	Total Zusammen	Principaux pays Wichtigste Länder	
Orge / Gerste	26.682	11.462	B.R. Deutschland Italia U.E.B.L./B.L.E.U.	7.762 1.019 2.681	15.220 Suisse/Schweiz Israël Espagne/Spanien	5.694 1.775 7.750
Maïs / Mais	17.566	12.298	B.R. Deutschland	12.298	5.298 Suisse/Schweiz Royaume-Uni/Ver. Königreich Sénégal	2.260 2.192 699
Farine de froment ou d'épeautre Mehl von Weizen oder Spelz	42.152	1.209	B.R. Deutschland	1.209	40.943 Chili/Chile Egypte/Aegypten Suisse/Schweiz Iran Indes occ. Britanniques/ Brit. W. Indien Zanzibar Congo (Brazz.) Guadeloupe Soudan/Sudan	604 12.506 1.083 3.000 2.500 2.450 1.065 1.732 4.145
Malt non torréfié / Malt nicht geröstet	5.746	2.035	B.R. Deutschland Italia Nederland U.E.B.L./B.L.E.U.	1.215 510 150 160	3.711 Suisse/Schweiz Rep. Centraf. Espagne/Spanien Sénégal Vietnam	1.665 600 391 160 150



P A Y S - B A S

Importations du
mois de février 1963

N I E D E R L A N D E

Einführen für
den Monat Februar 1963

NEDERLAND

IMPORTATIONS DU MOIS DE FEVRIER 1963
EINFUHREN FÜR DEN MONAT FEBRUAR 1963

Produits / Erzeugnisse	Total Général Insgesamt	C.E.E. / E.W.G.			Pays tiers / Drittländer		
		Total Zusammen	Pays / Länder		Total Zusammen	Principaux pays Wichtigste Länder	
Blé dur Hartweizen	-	-			-		
Autre blé (en tonnes) Anderer Weizen (in Tonnen)	35150	-			35150	U.R.S.S. / U.S.S.R. U.S.A. Canada / Kanada Argentine/Argentinien	7569 7396 51 18134
Seigle (en tonnes) Roggen (in Tonnen)	23975	-			23975	Danemark / Dänemark U.S.A. Canada / Kanada	16851 6548 102
Orge (en tonnes) Gerste (in Tonnen)	18685	499	France	499	18186	R.U. / Ver. König. U.S.A.	6599 11587
Avoine (en tonnes) Hafer (in Tonnen)	9219	-			9219	U.S.A. Canada / Kanada Argentine/Argentinien Australie/Australien	2309 12 200 6697
Mais (en tonnes) Mais (in Tonnen)	116183	53	UEBL/BLEU	53	116130	Rep. Un. S.A. Rep. Südaf. U.S.A. Argentine/Argentinien	2916 95913 16693
Autres céréales (en tonnes) Anderes Getreide (in Tonnen)	63664	857	B.R. Deutschland UEBL/BLEU	490 367	63297	U.S.A. Argentine/Argentinien	62403 5

P A Y S - B A S

Exportations du
mois de février 1963

N I E D E R L A N D E

Ausfuhren für
den Monat Februar 1963

NEEDERLAND
EXPORTATIONS DU MOIS DE FEVRIER 1963
AUSFUHREN FÜR DEN MONAT FEBRUAR 1963

Produits / Erzeugnisse	Total Général Insgesamt	C.E.E. / E.W.G.		Pays Tiers / Drittländer	
		Total Zusammen	Pays / Länder	Total Zusammen	Principaux pays Wichtigste Länder
Trufes vivantes de 160 kg ou plus (en nombre) Lebende Schlaachtsaucn von 160 kg oder mehr (Stück)	1552	1552	Italia 1552	-	
Autres porcs vivants (en nombre) Andere lebende Schweine (Stück)	811	811	B.R. Deutschland Italia 690 121	-	
Volaille vivante d'un poids de plus de 185.g. (en 100 pièces) Lebendes Geflügel mit einem Gewicht von mehr als 185 g. (in 100 Stück)	2087	2087	B.R. Deutschland Italia UEBL/BLEU 1109 966 12	-	
Volaille vivante d'un poids de 185 g ou moins (en 100 pièces) Lebendes Geflügel mit einem Stückgewicht von 185 g oder minder (in 100 Stück)	11592	9112	France Italia UEBL/BLEU 252 8591 269	2480	Libanon Iran Jordanie/Jordanien 489 489 386
Viande de porc en carcasse ou en demi-carcasse (tonnes) Schweinefleisch in ganzen oder halben Tier- körpern (Tonnen)	1615	1050	B.R. Deutschland France Italia UEBL/BLEU 217 650 66 117	561	Suisse/Schweiz 561
Autres viandes de porc (en tonnes) Anderes Schweinefleisch (in Tonnen)	2322	2199	B.R. Deutschland France Italia UEBL/BLEU 1401 835 832 76	343	R.U. / Ver. König. 204

NEDERLAND
 EXPORTATIONS DU MOIS DE FEVRIER 1963
 AUSFUHREN FÜR DEN MONAT FEBRUAR 1963

Produits / Erzeugnisse	Total Général Insgesamt	C.E.E. / E.W.G.			Pays tiers / Drittländer		
		Total Zusammen	Pays / Länder		Total Zusammen	Principaux pays Wichtigste Länder	
Volaille morte (en tonnes) Geschlachtetes Geflügel (in Tonnen)	5012	4717	B.R. Deutschland	4632	295	Suisse / Schweiz	192
			France	53		Autriche / Oesterreich	54
			Italia	17			
			UEBL/BLEU	15			
Deufs de poules en coquilles (1000 pièces) Hühnereier in der Schale (1000 Stück)	194679	156083	B.R. Deutschland	111967	38596	R.U. / Ver. König.	19550
			France	20897		Suisse / Schweiz	6970
			Italia	23218		Autriche / Oesterreich	11990
			UEBL/BLEU	1			



ECHANGES COMMERCIAUX 1961 - 1962S O M M A I R EB.R. DEUTSCHLAND

	<u>Pages</u>
Importations quantitatives de quelques fruits soumis aux règlements de la politique agricole commune au total, en provenance des pays de la C.E.E. et des pays tiers au cours des années 1961 et 1962	
Récapitulation	2 - 4
- Oranges	
- Importations mensuelles et cumulatives au total, en provenance de la C.E.E. et des pays tiers	6
- Importations mensuelles en provenance de chacun des pays de la C.E.E. et des principaux pays tiers	7
- Mandarines	
- Importations mensuelles et cumulatives au total, en provenance de la C.E.E. et des pays tiers	8
- Importations mensuelles en provenance de chacun des pays de la C.E.E. et des principaux pays tiers	9
- Citrons	
- Importations mensuelles et cumulatives au total, en provenance de la C.E.E. et des pays tiers	10
- Importations mensuelles en provenance de chacun des pays de la C.E.E. et des principaux pays tiers	11
- Raisins frais	
- Importations mensuelles et cumulatives au total, en provenance de la C.E.E. et des pays tiers	12
- Importations mensuelles en provenance de chacun des pays de la C.E.E. et des principaux pays tiers	13

B.R.DEUTSCHLAND (suite)Pages

- Pommes à cidre fraîches	
- Importations mensuelles et cumulatives au total, en provenance de la C.E.E. et des pays tiers	14
- Importations mensuelles en provenance de chacun des pays de la C.E.E. et des principaux pays tiers	15
- Autres pommes fraîches	
- Importations mensuelles et cumulatives au total, en provenance de la C.E.E. et des pays tiers	16
- Importations mensuelles en provenance de chacun des pays de la C.E.E. et des principaux pays tiers	17
- Poires et coings	
- Importations mensuelles et cumulatives au total, en provenance de la C.E.E. et des pays tiers	18
- Importations mensuelles en provenance de chacun des pays de la C.E.E. et des principaux pays tiers	19
- Abricots frais	
- Importations mensuelles et cumulatives au total, en provenance de la C.E.E. et des pays tiers	20
- Importations mensuelles en provenance de chacun des pays de la C.E.E. et des principaux pays tiers	21
- Pêches fraîches	
- Importations mensuelles et cumulatives au total, en provenance de la C.E.E. et des pays tiers	22
- Importations mensuelles en provenance de chacun des pays de la C.E.E. et des principaux pays tiers	23
- Cerises fraîches	
- Importations mensuelles et cumulatives au total, en provenance de la C.E.E. et des pays tiers	24
- Importations mensuelles en provenance de chacun des pays de la C.E.E. et des principaux pays tiers	25

B.R.DEUTSCHLAND (suite)Pages

- Prunes fraîches
 - Importations mensuelles et cumu-
latives au total, en provenance de
la C.E.E. et des pays tiers 26
 - Importations mensuelles en prove-
nance de chacun des pays de la C.E.E.
et des principaux pays tiers 27
- Baies fraîches
 - Importations mensuelles et cumu-
latives au total, en provenance de
la C.E.E. et des pays tiers 28
 - Importations mensuelles en prove-
nance de chacun des pays de la C.E.E.
et des principaux pays tiers 29

FRANCEPages

Importations quantitatives de quelques fruits soumis aux règlements de la politique agricole commune au total, en provenance des pays de la C.E.E. et des pays tiers au cours des années 1961 et 1962

- Oranges
 - Importations trimestrielles et cumulatives au total, en provenance de chacun des pays de la C.E.E. et des principaux pays tiers 32
- Mandarines
 - Importations trimestrielles et cumulatives au total, en provenance de chacun des pays de la C.E.E. et des principaux pays tiers 33
- Clémentines
 - Importations trimestrielles et cumulatives au total, en provenance de chacun des pays de la C.E.E. et des principaux pays tiers 34
- Citrons
 - Importations trimestrielles et cumulatives au total, en provenance de chacun des pays de la C.E.E. et des principaux pays tiers. 35
- Pommes de table
 - Importations trimestrielles et cumulatives au total, en provenance de chacun des pays de la C.E.E. et des principaux pays tiers 36
- Poires de table
 - Importations trimestrielles et cumulatives au total, en provenance de chacun des pays de la C.E.E. et des principaux pays tiers 37
- Abricots
 - Importations trimestrielles et cumulatives au total, en provenance de chacun des pays de la C.E.E. et des principaux pays tiers 38
- Pêches
 - Importations trimestrielles et cumulatives au total, en provenance de chacun des pays de la C.E.E. et des principaux pays tiers 39

FRANCE (suite)Pages

Exportations quantitatives de quelques fruits soumis aux règlements de la politique agricole commune au total, à destination des pays de la C.E.E. et des pays tiers au cours des années 1961 et 1962

- Raisins de table frais

- Exportations trimestrielles et cumulatives au total à destination de chacun des pays de la C.E.E. et des principaux pays tiers

42

- Pommes à cidre

- Exportations trimestrielles et cumulatives au total à destination de chacun des pays de la C.E.E. et des principaux pays tiers

43

- Pommes de table

- Exportations trimestrielles et cumulatives au total à destination de chacun des pays de la C.E.E. et des principaux pays tiers

44

- Poires de table

- Exportations trimestrielles et cumulatives au total à destination de chacun des pays de la C.E.E. et des principaux pays tiers

45

- Pêches, brugnon, nectarines

- Exportations trimestrielles et cumulatives au total à destination de chacun des pays de la C.E.E. et des principaux pays tiers

46

- Cerises

- Exportations trimestrielles et cumulatives au total à destination de chacun des pays de la C.E.E. et des principaux pays tiers

47

ITALIAPages

Exportations quantitatives de quelques fruits soumis aux règlements de la politique agricole commune au total à destination des pays de la C.E.E. et des pays tiers au cours des années 1961 et 1962

Récapitulation	50 - 51
- Oranges	
- Exportations mensuelles et cumulatives au total, à destination de la C.E.E. et des pays tiers	54
- Exportations mensuelles à destination de chacun des pays de la C.E.E. et des principaux pays tiers	55
- Mandarines et Clémentines	
- Exportations mensuelles et cumulatives au total, à destination de la C.E.E. et des pays tiers	56
- Exportations mensuelles à destination de chacun des pays de la C.E.E. et des principaux pays tiers	57
- Citrons	
- Exportations mensuelles et cumulatives au total, à destination de la C.E.E. et des pays tiers	58
- Exportations mensuelles à destination de chacun des pays de la C.E.E. et des principaux pays tiers	59
- Raisins de table frais	
- Exportations mensuelles et cumulatives au total, à destination de la C.E.E. et des pays tiers	60
- Exportations mensuelles à destination de chacun des pays de la C.E.E. et des principaux pays tiers	61
- Pommes	
- Exportations mensuelles et cumulatives au total, à destination de la C.E.E. et des pays tiers	62

ITALIA (suite)Pages

- Exportations mensuelles à destination de chacun des pays de la C.E.E. et des principaux pays tiers	63
- Peires	
- Exportations mensuelles et cumulatives au total, à destination de la C.E.E. et des pays tiers	64
- Exportations mensuelles à destination de chacun des pays de la C.E.E. et des principaux pays tiers	65
- Abricots	
- Exportations mensuelles et cumulatives au total, à destination de la C.E.E. et des pays tiers	66
- Exportations mensuelles à destination de chacun des pays de la C.E.E. et des principaux pays tiers	67
- Pêches	
- Exportations mensuelles et cumulatives au total, à destination de la C.E.E. et des pays tiers	68
- Exportations mensuelles à destination de chacun des pays de la C.E.E. et des principaux pays tiers	69
- Cerises	
- Exportations mensuelles et cumulatives au total, à destination de la C.E.E. et des pays tiers	70
- Exportations mensuelles à destination de chacun des pays de la C.E.E. et des principaux pays tiers	71
- Fraises	
- Exportations mensuelles et cumulatives au total, à destination de la C.E.E. et des pays tiers	72
- Exportations mensuelles à destination de chacun des pays de la C.E.E. et des principaux pays tiers	73

NEDERLANDPages

Importations quantitatives de quelques fruits soumis aux règlements de la politique agricole commune au total, en provenance des pays de la C.E.E. et des pays tiers au cours des années 1961 et 1962

Récapitulation	76-77
- Oranges	
- Importations mensuelles et cumulatives au total, en provenance de la C.E.E. et des pays tiers	80
- Importations mensuelles en provenance de chacun des pays de la C.E.E. et des principaux pays tiers	81
- Mandarines et Clémentines	
- Importations mensuelles et cumulatives au total, en provenance de la C.E.E. et des pays tiers	82
- Importations mensuelles en provenance de chacun des pays de la C.E.E. et des principaux pays tiers	83
- Citrons	
- Importations mensuelles et cumulatives au total, en provenance de la C.E.E. et des pays tiers	84
- Importations mensuelles en provenance de chacun des pays de la C.E.E. et des principaux pays tiers	85
- Raisins	
- Importations mensuelles et cumulatives au total, en provenance de la C.E.E. et des pays tiers	86
- Importations mensuelles en provenance de chacun des pays de la C.E.E. et des principaux pays tiers	87
- Pommes fraîches	
- Importations mensuelles et cumulatives au total, en provenance de la C.E.E. et des pays tiers	88
- Importations mensuelles en provenance de chacun des pays de la C.E.E. et des principaux pays tiers	89

NEDERLAND (suite)Pages

- Poires et coings frais	
- Importations mensuelles et cumulatives au total, en provenance de la C.E.E. et des pays tiers	90
- Importations mensuelles en provenance de chacun des pays de la C.E.E. et des principaux pays tiers	91
- Pêches fraîches	
- Importations mensuelles et cumulatives au total, en provenance de la C.E.E. et des pays tiers	92
- Importations mensuelles en provenance de chacun des pays de la C.E.E. et des principaux pays tiers	93
- Cerises fraîches	
- Importations mensuelles et cumulatives au total, en provenance de la C.E.E. et des pays tiers	94
- Importations mensuelles en provenance de chacun des pays de la C.E.E. et des principaux pays tiers	95
- Prunes fraîches	
- Importations mensuelles et cumulatives au total, en provenance de la C.E.E. et des pays tiers	96
- Importations mensuelles en provenance de chacun des pays de la C.E.E. et des principaux pays tiers	97
- Fraises fraîches	
- Importations mensuelles et cumulatives au total, en provenance de la C.E.E. et des pays tiers	98
- Importations mensuelles en provenance de chacun des pays de la C.E.E. et des principaux pays tiers	99

Exportations quantitatives de quelques fruits soumis aux règlements de la politique agricole commune au total, à destination des pays de la C.E.E. et des pays tiers au cours des années 1961 et 1962

NEDERLAND (suite)

	<u>Pages</u>
Récapitulation	102
- Pommes fraîches	
- Exportations mensuelles et cumulatives au total, à destination de la C.E.E. et des pays tiers	104
- Exportations mensuelles à destination de chacun des pays de la C.E.E. et des principaux pays tiers	105
- Poires et coings frais	
- Exportations mensuelles et cumulatives au total, à destination de la C.E.E. et des pays tiers	106
- Exportations mensuelles à destination de chacun des pays de la C.E.E. et des principaux pays tiers	107
- Fraises fraîches	
- Exportations mensuelles et cumulatives au total, à destination de la C.E.E. et des pays tiers	108
- Exportations mensuelles à destination de chacun des pays de la C.E.E. et des principaux pays tiers	109

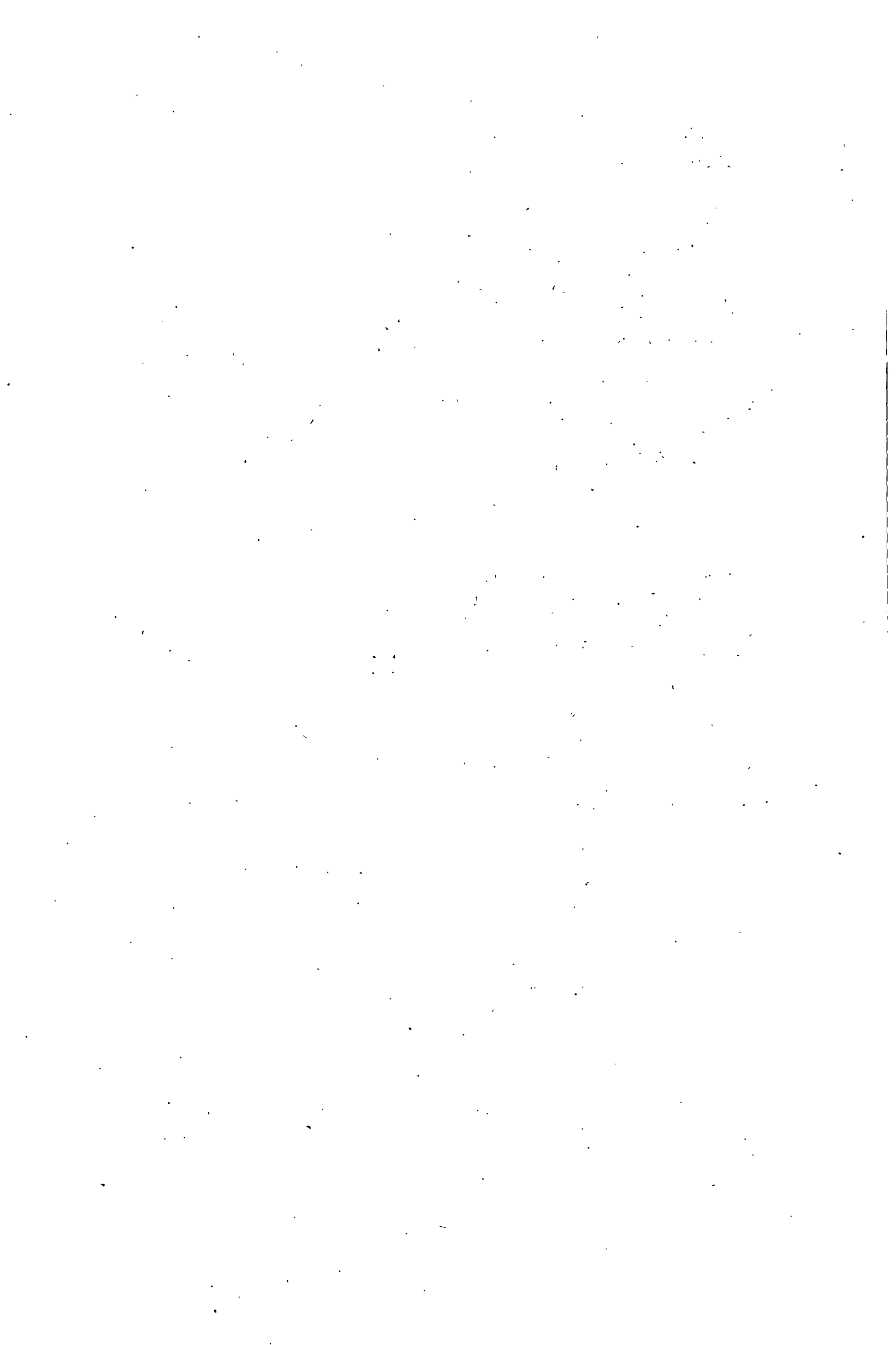

U.F.B.L./B.L.E.U.

Pages

Importations quantitatives de quelques fruits soumis aux règlements de la politique agricole commune au total, en provenance des pays de la C.E.E. et des pays tiers au cours des années 1961 et 1962

Récapitulation	112-113
- Oranges	
- Importations mensuelles et cumulatives au total, en provenance de la C.E.E. et des pays tiers	116
- Importations mensuelles en provenance de chacun des pays de la C.E.E. et des principaux pays tiers	117
- Mandarines et Clémentines	
- Importations mensuelles et cumulatives au total, en provenance de la C.E.E. et des pays tiers	118
- Importations mensuelles en provenance de chacun des pays de la C.E.E. et des principaux pays tiers	119
- Citrons	
- Importations mensuelles et cumulatives au total, en provenance de la C.E.E. et des pays tiers	120
- Importations mensuelles en provenance de chacun des pays de la C.E.E. et des principaux pays tiers	121
- Pommes	
- Importations mensuelles et cumulatives au total, en provenance de la C.E.E. et des pays tiers	122
- Importations mensuelles en provenance de chacun des pays de la C.E.E. et des principaux pays tiers	123
- Poires et coings	
- Importations mensuelles et cumulatives au total, en provenance de la C.E.E. et des pays tiers	124
- Importations mensuelles en provenance de chacun des pays de la C.E.E. et des principaux pays tiers	125

<u>U.E.B.L./B.L.E.U. (suite)</u>	<u>Pages</u>
- Abricots	
- Importations mensuelles et cumulatives au total, en provenance de la C.E.E. et des pays tiers	126
- Importations mensuelles en provenance de chacun des pays de la C.E.E. et des principaux pays tiers	127
- Pêches, brugnon, nectarines	
- Importations mensuelles et cumulatives au total, en provenance de la C.E.E. et des pays tiers	128
- Importations mensuelles en provenance de chacun des pays de la C.E.E. et des principaux pays tiers	129
- Cerises	
- Importations mensuelles et cumulatives au total, en provenance de la C.E.E. et des pays tiers	130
- Importations mensuelles en provenance de chacun des pays de la C.E.E. et des principaux pays tiers	131
- Prunes	
- Importations mensuelles et cumulatives au total, en provenance de la C.E.E. et des pays tiers	132
- Importations mensuelles en provenance de chacun des pays de la C.E.E. et des principaux pays tiers	133
- Fraises	
- Importations mensuelles et cumulatives au total, en provenance de la C.E.E. et des pays tiers	134
- Importations mensuelles en provenance de chacun des pays de la C.E.E. et des principaux pays tiers	135

Exportations quantitatives de quelques fruits soumis aux règlements de la politique agricole commune au total, à destination des pays de la C.E.E. et des pays tiers au cours des années 1961 et 1962

<u>U.E.B.L./B.L.E.U. (suite)</u>	<u>Pages</u>
Récapitulation	138
- Pommes	
- Exportations mensuelles et cumulatives au total, à destination de la C.E.E. et des pays tiers	140
- Exportations mensuelles à destination de chacun des pays de la C.E.E. et des principaux pays tiers	141
- Poires et coings	
- Exportations mensuelles et cumulatives au total, à destination de la C.E.E. et des pays tiers	142
- Exportations mensuelles à destination de chacun des pays de la C.E.E. et des principaux pays tiers	143
- Pêches, brugnon, nectarines	
- Exportations mensuelles et cumulatives au total, à destination de la C.E.E. et des pays tiers	144
- Exportations mensuelles à destination de chacun des pays de la C.E.E. et des principaux pays tiers	145
- Cerises	
- Exportations mensuelles et cumulatives au total, à destination de la C.E.E. et des pays tiers	146
- Exportations mensuelles à destination de chacun des pays de la C.E.E. et des principaux pays tiers	147
- Fraises	
- Exportations mensuelles et cumulatives au total, à destination de la C.E.E. et des pays tiers	148
- Exportations mensuelles à destination de chacun des pays de la C.E.E. et des principaux pays tiers	149

HANDELSAUSTAUSCH 1961 - 1962I N H A L T

<u>B.R. DEUTSCHLAND</u>	<u>Seiten</u>
Mengenmässige Einfuhren für Obst, das dem gemeinschaftlichen Verord- nungen unterworfen ist, insgesamt, aus EWG Ländern und Drittländern für die Jahre 1961 und 1962	
Zusammenfassung	2 - 4
- Apfelsinen	
- Monatliche und kumulative Ein- fuhren insgesamt, herkommend aus der EWG und aus Drittlän- dern	6
- Monatliche Einfuhren herkommend aus jedem Mitgliedstaat und aus den wichtigsten Drittländern	7
- Mandarinen und dgl.	
- Monatliche und kumulative Ein- fuhren insgesamt, herkommend aus der EWG und aus Drittlän- dern	8
- Monatliche Einfuhren herkommend aus jedem Mitgliedstaat und aus den wichtigsten Drittländern	9
- Zitronen	
- Monatliche und kumulative Ein- fuhren insgesamt, herkommend aus der EWG und aus Drittlän- dern	10
- Monatliche Einfuhren herkommend aus jedem Mitgliedstaat und aus den wichtigsten Drittländern	11
- Weintrauben frisch	
- Monatliche und kumulative Ein- fuhren insgesamt, herkommend aus der EWG und aus Drittlän- dern	12
- Monatliche Einfuhren herkommend aus jedem Mitgliedstaat und aus den wichtigsten Drittländern	13

<u>B.R. DEUTSCHLAND (Fortsetzung)</u>	<u>Seiten</u>
- Mostäpfel frisch	
- Monatliche und kumulative Einfuhren insgesamt, herkommend aus der EWG und aus Drittländern	14
- Monatliche Einfuhren herkommend aus jedem Mitgliedstaat und aus den wichtigsten Drittländern	15
- Andere Äpfel frisch	
- Monatliche und kumulative Einfuhren insgesamt, herkommend aus der EWG und aus Drittländern	16
- Monatliche Einfuhren herkommend aus jedem Mitgliedstaat und aus den wichtigsten Drittländern	17
- Birnen und Quitten	
- Monatliche und kumulative Einfuhren insgesamt, herkommend aus der EWG und aus Drittländern	18
- Monatliche Einfuhren herkommend aus jedem Mitgliedstaat und aus den wichtigsten Drittländern	19
- Aprikosen frisch	
- Monatliche und kumulative Einfuhren insgesamt, herkommend aus der EWG und aus Drittländern	20
- Monatliche Einfuhren herkommend aus jedem Mitgliedstaat und aus den wichtigsten Drittländern	21
- Pfirsiche frisch	
- Monatliche und kumulative Einfuhren insgesamt, herkommend aus der EWG und aus Drittländern	22
- Monatliche Einfuhren herkommend aus jedem Mitgliedstaat und aus den wichtigsten Drittländern	23
- Kirschen frisch	
- Monatliche und kumulative Einfuhren insgesamt, herkommend aus der EWG und aus Drittländern	24

<u>B.R. DEUTSCHLAND (Fortsetzung)</u>	<u>Seiten</u>
- Monatliche Einfuhren herkommend aus jedem Mitgliedstaat und aus den wichtigsten Drittländern	25
- Pflaumen frisch	
- Monatliche und kumulative Einfuhren insgesamt, herkommend aus der EWG und aus Drittländern	26
- Monatliche Einfuhren herkommend aus jedem Mitgliedstaat und aus den wichtigsten Drittländern	27
- Beeren frisch	
- Monatliche und kumulative Einfuhren insgesamt, herkommend aus der EWG und aus Drittländern	28
- Monatliche Einfuhren herkommend aus jedem Mitgliedstaat und aus den wichtigsten Drittländern	29

FRANCESeiten

Mengenmässige Einfuhren für Obst,
das den gemeinschaftlichen Verord-
nungen unterworfen ist, insgesamt,
aus den EWG Ländern und Drittländern
für die Jahre 1961 und 1962

- Apfelsinen

- Dreimonatliche und kumulative
Einfuhren insgesamt, herkommend
aus EWG Ländern und den wichtig-
sten Drittländern 32

- Mandarinen

- Dreimonatliche und kumulative
Einfuhren insgesamt, herkommend
aus EWG Ländern und den wichtig-
sten Drittländern 33

- Klementinen

- Dreimonatliche und kumulative
Einfuhren insgesamt, herkommend
aus EWG Ländern und den wichtig-
sten Drittländern 34

- Zitronen

- Dreimonatliche und kumulative
Einfuhren insgesamt, herkommend
aus EWG Ländern und den wichtig-
sten Drittländern 35

- Äpfel (ausser Mostäpfel)

- Dreimonatliche und kumulative
Einfuhren insgesamt, herkommend
aus EWG Ländern und den wichtig-
sten Drittländern 36

- Birnen

- Dreimonatliche und kumulative
Einfuhren insgesamt, herkommend
aus EWG Ländern und den wichtig-
sten Drittländern 37

- Aprikosen

- Dreimonatliche und kumulative
Einfuhren insgesamt, herkommend
aus EWG Ländern und den wichtig-
sten Drittländern 38

- Pfirsiche

- Dreimonatliche und kumulative
Einfuhren insgesamt, herkommend
aus EWG Ländern und den wichtig-
sten Drittländern 39

FRANCE (Fortsetzung)Seiten

Mengenmäßige Ausfuhren für Obst,
das den gemeinschaftlichen Verord-
nungen unterworfen ist, insgesamt,
nach EWG Ländern und Drittländern
für die Jahre 1961 und 1962.

- Tafeltrauben frisch
 - Dreimonatliche und kumulative Ausfuhren insgesamt, nach EWG Ländern und den wichtigsten Drittländern 42
- Mostäpfel
 - Dreimonatliche und kumulative Ausfuhren insgesamt, nach EWG Ländern und den wichtigsten Drittländern 43
- Andere Apfel
 - Dreimonatliche und kumulative Ausfuhren insgesamt, nach EWG Ländern und den wichtigsten Drittländern 44
- Birnen
 - Dreimonatliche und kumulative Ausfuhren insgesamt, nach EWG Ländern und den wichtigsten Drittländern 45
- Pfirsiche, Brugnolen, Nektarinen 46
 - Dreimonatliche und kumulative Ausfuhren insgesamt, nach EWG Ländern und den wichtigsten Drittländern
- Kirschen 47
 - Dreimonatliche und kumulative Ausfuhren insgesamt, nach EWG Ländern und den wichtigsten Drittländern

ITALIASeiten

Mengenmäßige Ausfuhren für Obst,
das den gemeinschaftlichen Verord-
nungen unterworfen ist, insgesamt,
aus EWG Ländern und Drittländern
für die Jahre 1961 und 1962

Zusammenfassung	50 - 51
- Apfelsinen	
- Monatliche und kumulative Aus- fuhren insgesamt, nach der EWG und nach den wichtigsten Dritt- ländern	54
- Monatliche Ausfuhren nach je- dem Mitgliedstaat und nach den wichtigsten Drittländern	55
- Mandarinen und Klementinen	
- Monatliche und kumulative Aus- fuhren insgesamt, nach der EWG und nach den wichtigsten Dritt- ländern	56
- Monatliche Ausfuhren nach je- dem Mitgliedstaat und nach den wichtigsten Drittländern	57
- Zitronen	
- Monatliche und kumulative Aus- fuhren insgesamt, nach der EWG und den wichtigsten Drittländern	58
- Monatliche Ausfuhren nach je- dem Mitgliedstaat und nach den wichtigsten Drittländern	59
- Weintrauben frisch	
- Monatliche und kumulative Aus- fuhren insgesamt, nach der EWG und den wichtigsten Drittländern	60
- Monatliche Ausfuhren nach je- dem Mitgliedstaat und nach den wichtigsten Drittländern	61
- Apfel	
- Monatliche und kumulative Aus- fuhren insgesamt, nach der EWG und den wichtigsten Drittländern	62
- Monatliche Ausfuhren nach je- dem Mitgliedstaat und nach den wichtigsten Drittländern	63

ITALIA (Fortsetzung)Seiten

- Birnen	
- Monatliche und kumulative Ausfuhrn insgesamt, nach der EWG und den wichtigsten Drittländern	64
- Monatliche Ausfuhrn nach jedem Mitgliedstaat und nach den wichtigsten Drittländern	65
- Aprikosen	
- Monatliche und kumulative Ausfuhrn insgesamt, nach der EWG und den wichtigsten Drittländern	66
- Monatliche Ausfuhrn nach jedem Mitgliedstaat und nach den wichtigsten Drittländern	67
- Pfirsiche	
- Monatliche und kumulative Ausfuhrn insgesamt, nach der EWG und nach den wichtigsten Drittländern	68
- Monatliche Ausfuhrn nach jedem Mitgliedstaat und nach den wichtigsten Drittländern	69
- Kirschen	
- Monatliche und kumulative Ausfuhrn insgesamt, nach der EWG und nach den wichtigsten Drittländern	70
- Monatliche Ausfuhrn nach jedem Mitgliedstaat und nach den wichtigsten Drittländern	71
- Erdbeeren	
- Monatliche und kumulative Ausfuhrn insgesamt, nach der EWG und nach den wichtigsten Drittländern	72
- Monatliche Ausfuhrn nach jedem Mitgliedstaat und nach den wichtigsten Drittländern	73

NEDERLANDSeiten

Mengenmäßige Einfuhren für Obst,
das den gemeinschaftlichen Verord-
nungen unterworfen ist, insgesamt,
aus EWG Ländern und Drittländern
für die Jahre 1961 und 1962

Zusammenfassung	76-77
- Apfelsinen	
- Monatliche und kumulative Ein- fuhren insgesamt, herkommend aus der EWG und aus Drittlän- dern	80
- Monatliche Einfuhren herkommend aus jedem Mitgliedstaat und aus den wichtigsten Drittländern	81
- Mandarinen und Klementinen	
- Monatliche und kumulative Ein- fuhren insgesamt, herkommend aus der EWG und aus Drittlän- dern	82
- Monatliche Einfuhren herkommend aus jedem Mitgliedstaat und aus den wichtigsten Drittländern	83
- Zitronen	
- Monatliche und kumulative Ein- fuhren insgesamt, herkommend aus der EWG und aus Drittlän- dern	84
- Monatliche Einfuhren herkommend aus jedem Mitgliedstaat und aus den wichtigsten Drittländern	85
- Trauben	
- Monatliche und kumulative Ein- fuhren insgesamt, herkommend aus der EWG und aus Drittlän- dern	86
- Monatliche Einfuhren herkommend aus jedem Mitgliedstaat und aus den wichtigsten Drittländern	87
- Apfel frisch	
- Monatliche und kumulative Ein- fuhren insgesamt, herkommend aus der EWG und aus Drittlän- dern	88
- Monatliche Einfuhren herkommend aus jedem Mitgliedstaat und aus den wichtigsten Drittländern	89

NEDERLAND (Fortsetzung)Seiten

- Birnen und Quitten	
- Monatliche und kumulative Einfuhren insgesamt, herkommend aus der EWG und aus Drittländern	90
- Monatliche Einfuhren herkommend aus jedem Mitgliedstaat und aus den wichtigsten Drittländern	91
- Pfirsiche frisch	
- Monatliche und kumulative Einfuhren insgesamt, herkommend aus der EWG und aus Drittländern	92
- Monatliche Einfuhren herkommend aus jedem Mitgliedstaat und aus den wichtigsten Drittländern	93
- Kirschen frisch	
- Monatliche und kumulative Einfuhren insgesamt, herkommend aus der EWG und aus Drittländern	94
- Monatliche Einfuhren herkommend aus jedem Mitgliedstaat und aus den wichtigsten Drittländern	95
- Pflaumen frisch	
- Monatliche und kumulative Einfuhren insgesamt, herkommend aus der EWG und aus Drittländern	96
- Monatliche Einfuhren herkommend aus jedem Mitgliedstaat und aus den wichtigsten Drittländern	97
- Erdbeeren	
- Monatliche und kumulative Einfuhren insgesamt, herkommend aus der EWG und aus Drittländern	98
- Monatliche Einfuhren herkommend aus jedem Mitgliedstaat und aus den wichtigsten Drittländern	99

Mengenmäßige Ausfuhren für Obst, das den gemeinschaftlichen Verordnungen unterworfen ist, insgesamt, nach EWG Ländern und Drittländern für die Jahre 1961 und 1962

Zusammenfassung

102

NEDERLAND (Fortsetzung)Seiten

- Apfel frisch	
- Monatliche und kumulative Ausfuhrn insgesamt, nach der EWG und nach Drittländern	104
- Monatliche Ausfuhrn nach jedem Mitgliedstaat und nach den wichtigsten Drittländern	105
- Birnen und Quitten frisch	
- Monatliche und kumulative Ausfuhrn insgesamt, nach der EWG und nach Drittländern	106
- Monatliche Ausfuhrn nach jedem Mitgliedstaat und nach den wichtigsten Drittländern	107
- Erdbeeren frisch	
- Monatliche und kumulative Ausfuhrn insgesamt, nach der EWG und nach Drittländern	108
- Monatliche Ausfuhrn nach jedem Mitgliedstaat und nach den wichtigsten Drittländern	109



U.E.B.L./B.L.E.U.Seiten

Mengenmäßige Einfuhren für Obst,
das den gemeinschaftlichen Verordnungen unterworfen ist, insgesamt, aus EWG Ländern und Drittländern für die Jahre 1961 und 1962

Zusammenfassung	112-113
- Apfelsinen	
- Monatliche und kumulative Einfuhren insgesamt, herkommend aus der EWG und aus Drittländern	116
- Monatliche Einfuhren herkommend aus jedem Mitgliedstaat und aus den wichtigsten Drittländern	117
- Mandarinen und Klementinen	
- Monatliche und kumulative Einfuhren insgesamt, herkommend aus der EWG und aus Drittländern	118
- Monatliche Einfuhren herkommend aus jedem Mitgliedstaat und aus den wichtigsten Drittländern	119
- Zitronen	
- Monatliche und kumulative Einfuhren insgesamt, herkommend aus der EWG und aus Drittländern	120
- Monatliche Einfuhren herkommend aus jedem Mitgliedstaat und aus den wichtigsten Drittländern	121
- Äpfel	
- Monatliche und kumulative Einfuhren insgesamt, herkommend aus der EWG und aus Drittländern	122
- Monatliche Einfuhren herkommend aus jedem Mitgliedstaat und aus den wichtigsten Drittländern	123
- Birnen und Quitten	
- Monatliche und kumulative Einfuhren insgesamt, herkommend aus der EWG und aus Drittländern	124
- Monatliche Einfuhren herkommend aus jedem Mitgliedstaat und aus den wichtigsten Drittländern	125

<u>U.E.B.L./B.L.E.U. (Fortsetzung)</u>	<u>Seiten</u>
- Aprikosen	
- Monatliche und kumulative Einfuhren insgesamt, herkommend aus der EWG und aus Drittländern	126
- Monatliche Einfuhren herkommend aus jedem Mitgliedstaat und aus den wichtigsten Drittländern	127
- Pfirsiche, Brugnolen, Nektarinen	
- Monatliche und kumulative Einfuhren insgesamt, herkommend aus der EWG und aus Drittländern	128
- Monatliche Einfuhren herkommend aus jedem Mitgliedstaat und aus den wichtigsten Drittländern	129
- Kirschen	
- Monatliche und kumulative Einfuhren insgesamt, herkommend aus der EWG und aus Drittländern	130
- Monatliche Einfuhren herkommend aus jedem Mitgliedstaat und aus den wichtigsten Drittländern	131
- Pflaumen	
- Monatliche und kumulative Einfuhren insgesamt, herkommend aus der EWG und aus Drittländern	132
- Monatliche Einfuhren herkommend aus jedem Mitgliedstaat und aus den wichtigsten Drittländern	133
- Erdbeeren	
- Monatliche und kumulative Einfuhren insgesamt, herkommend aus der EWG und aus Drittländern	134
- Monatliche Einfuhren herkommend aus jedem Mitgliedstaat und aus den wichtigsten Drittländern	135

Mengenmässige Ausfuhren für Obst, das den gemeinschaftlichen Verordnungen unterworfen ist, insgesamt, nach der EWG und nach Drittländern für die Jahre 1961 und 1962

<u>U.E.B.L./B.L.E.U. (Fortsetzung)</u>	<u>Seiten</u>
Zusammenfassung	138
- Äpfel	
- Monatliche und kumulative Ausfuhr insgesamt, nach der EWG und nach Drittländern	140
- Monatliche Ausfuhr nach jedem Mitgliedstaat und nach den wichtigsten Drittländern	141
- Birnen und Quitten	
- Monatliche und kumulative Ausfuhr insgesamt, nach der EWG und nach Drittländern	142
- Monatliche Ausfuhr nach jedem Mitgliedstaat und nach den wichtigsten Drittländern	143
- Pfirsiche, Brugnolen, Nektarinen	
- Monatliche und kumulative Ausfuhr insgesamt, nach der EWG und nach Drittländern	144
- Monatliche Ausfuhr nach jedem Mitgliedstaat und nach den wichtigsten Drittländern	145
- Kirschen	
- Monatliche und kumulative Ausfuhr insgesamt, nach der EWG und nach Drittländern	146
- Monatliche Ausfuhr nach jedem Mitgliedstaat und nach den wichtigsten Drittländern	147
- Erdbeeren	
- Monatliche und kumulative Ausfuhr insgesamt, nach der EWG und nach Drittländern	148
- Monatliche Ausfuhr nach jedem Mitgliedstaat und nach den wichtigsten Drittländern	149

R.F. d'ALLEMAGNE

Importations 1961 - 1962

Récapitulation

B.R. DEUTSCHLAND

Einfuhren 1961 - 1962

Zusammenfassung

B.R. DEUTSCHLAND
IMPORTATIONS - EINFUHREN

Q - Tonnes
M - Tonnes

	TOTAL/INSGESAMT		C.E.E./E.W.G.		PAIS TIERS/DRIITLÄNDER	
	1961	1962	1961	1962	1961	1962
<u>Oranges / Apfelsinen</u>						
Jan/Jul	480.535	549.516	50.984	43.125	429.551	506.391
Aug	8.719	29.223	-	54	8.719	29.169
Sep	9.580	9.994	-	48	9.580	9.946
Oct	11.488	13.318	-	26	11.488	13.292
Nov	29.656	31.934	723	283	28.933	31.651
Dec	88.313	76.473	7.653	3.246	80.660	73.227
Jan/Dec	628.290	710.457	59.360	46.782	568.930	663.675
<u>Mandarines et similaires</u>						
<u>Mandarinen und dgl.</u>						
Jan/Jul	19.501	27.924	10.712	10.714	8.789	17.210
Aug	-	3	-	-	-	3
Sep	-	-	-	-	-	-
Oct	786	146	-	18	786	128
Nov	12.653	10.719	1.223	396	11.439	10.323
Dec	26.768	20.936	9.761	4.243	17.007	16.693
Jan/Dec	59.707	59.727	21.696	15.371	38.011	44.356
<u>Citrons / Zitronen</u>						
Jan/Jul	71.474	88.098	53.111	70.840	18.363	17.258
Aug	4.957	8.559	2.427	2.642	2.530	5.917
Sep	7.901	5.594	4.319	2.166	3.582	3.428
Oct	10.755	8.096	7.208	5.210	3.547	2.886
Nov	8.745	9.182	7.186	7.701	1.559	1.481
Dec	11.924	10.614	9.826	8.077	2.098	2.537
Jan/Dec	115.756	130.143	84.077	96.636	31.679	33.507
<u>Raisins frais / Weintrauben frisch</u>						
Jan/Jul	12.547	9.030	5.854	2.869	6.693	6.161
Aug	45.508	32.347	31.374	25.571	14.134	6.776
Sep	66.691	67.314	49.355	53.557	17.336	13.757
Oct	63.631	95.109	37.276	71.061	26.355	24.039
Nov	24.380	33.205	4.330	20.128	20.050	13.077
Dec	5.243	3.294	193	575	5.050	2.719
Jan/Dec	218.000	240.289	128.382	173.761	89.618	66.528

B.R. DEUTSCHLAND

IMPORTATIONS - EINFUHREN

Q = Tonnes

M = Tonnen

	TOTAL/INSGESAMT		C.E.E./E.W.G.		PAYS TIERS/DRITTLÄNDER	
	1961	1962	1961	1962	1961	1962
<u>Pommes à cidre / Mostäpfel</u>						
Jan/Jul	578	2.149	558	2.100	21	48
Aug	-	16	-	16	-	-
Sep	9.251	270	6.578	170	2.673	100
Oct	57.025	7.870	46.380	7.718	10.645	152
Nov	26.656	13.008	23.856	12.943	2.800	65
Dec	4.671	10.650	4.089	10.619	582	31
Jan/Dec	98.181	33.963	81.461	33.566	16.720	397
<u>Autres pommes fraîches</u>						
<u>Andere Äpfel frisch</u>						
Jan/Jul	191.459	342.732	151.713	289.600	39.746	53.132
Aug	34.824	41.887	25.698	18.028	9.126	23.859
Sep	32.040	30.717	26.218	24.027	5.822	6.690
Oct	72.076	37.905	55.077	29.022	16.999	8.883
Nov	85.578	35.887	68.446	28.446	17.232	7.441
Dec	50.976	31.404	40.617	25.562	10.359	5.842
Jan/Dec	467.052	520.531	367.769	414.685	99.283	105.846
<u>Potres et coings</u>						
<u>Birnen und Quitten</u>						
Jan/Jul	37.494	25.460	28.341	13.515	9.153	11.945
Aug	35.329	39.842	34.908	36.116	421	3.726
Sep	32.495	39.476	24.911	38.439	7.584	1.037
Oct	23.691	31.274	16.126	22.379	7.565	8.895
Nov	9.752	14.421	9.029	12.768	723	1.653
Dec	2.433	3.411	2.277	3.306	156	105
Jan/Dec	141.194	153.884	115.592	126.523	25.602	27.361
<u>Abricots frais</u>						
<u>Aprikosen frisch</u>						
Jan/Jul	20.326	9.435	7.789	270	12.537	9.165
Aug	870	2.640	457	276	413	2.364
Sep	-	83	-	56	-	27
Oct	-	-	-	-	-	-
Nov	-	-	-	-	-	-
Dec	5	-	5	-	-	-
Jan/Dec	21.201	12.158	8.251	602	12.950	11.556

B.R. DEUTSCHLAND

IMPORTATIONS - EINFUHREN

Q = Tonne
M = Tonne

	TOTAL/INSGESAMT		G.E.E./E.W.G.		PAYS TIERS/DRITTLÄNDER	
	1961	1962	1961	1962	1961	1962
<u>Pêches fraîches</u>						
<u>Pfirsische frisch</u>						
Jan/Jul	95.687	49.495	93.565	47.081	2.122	2.414
Aug	75.793	84.352	50.855	64.097	20.298	20.755
Sep	15.236	27.405	11.670	20.993	3.566	6.412
Oct	262	861	6	579	256	282
Nov	8	181	8	-	-	181
Dec	7	-	-	-	7	-
Jan/Dec	187.392	162.794	161.144	132.750	26.248	39.044
<u>Cérises fraîches</u>						
<u>Kirschen frisch</u>						
Jan/Jul	19.175	23.789	16.205	21.667	2.970	2.122
Aug	176	492	4	288	172	204
Sep	1	32	1	20	-	12
Oct	6	23	6	12	-	11
Nov	-	-	-	-	-	-
Dec	-	-	-	-	-	-
Jan/Dec	19.358	24.336	16.216	21.987	3.142	2.349
<u>Prunes fraîches</u>						
<u>Pflaumen frisch</u>						
Jan/Jul	9.391	1.950	8.695	1.372	696	578
Aug	1.407	1.965	1.358	858	49	1.107
Sep	180	20.765	180	2.157	-	18.608
Oct	727	10.021	-	614	727	9.407
Nov	87	261	-	-	87	261
Dec	-	78	-	-	-	78
Jan/Dec	11.793	35.040	10.233	5.001	1.560	30.039
<u>Baies fraîches</u>						
<u>Beeren frisch</u>						
Jan/Jul	33.763	27.314	22.101	20.468	11.662	6.846
Aug	1.296	3.610	549	2.220	747	1.390
Sep	2.285	601	129	197	2.156	404
Oct	478	876	75	42	403	834
Nov	104	154	11	13	93	141
Dec	58	100	-	1	58	99
Jan/Dec	37.983	32.655	22.865	22.941	15.118	9.714

R.F. d'ALLEMAGNE

Importations
mensuelles et cumulatives
1961 - 1962

B.R. DEUTSCHLAND

Monatliche und Kumulative
Einfuhren
1961 - 1962

B.R. DEUTSCHLAND
IMPORTATIONS - EINFUHRN

Produit : Oranges
Erzeugnis : Apfelsinen

Q = Tonnes
M = Tonnen

PERIODE ZEITRAUM	MENSUELLES - MONATLICHE						PERIODE ZEITRAUM	CUMULATIVES - KUMULATIVE					
	TOTAL INSGESAMT		C.E.E. E.W.G.		PAYS TIERS DRITTLÄNDER			TOTAL INSGESAMT		C.E.E. E.W.G.		PAYS TIERS DRITTLÄNDER	
	1961	1962	1961	1962	1961	1962		1961	1962	1961	1962	1961	1962
Jan	92385	81355	11941	13226	80444	68129	Jan	92385	81355	11941	13226	80444	68129
Feb	99504	130984	12901	14481	86603	116503	Jan/Feb	191889	212339	24842	27707	167047	184632
Mar	87589	120605	12423	9968	75166	110638	Jan/Mar	279478	332945	37266	37675	242212	295270
Apr	85063	80648	11523	4409	73540	76239	Jan/Apr	364541	413593	48738	42394	315753	371509
Mai	54217	62794	2094	846	52123	61948	Jan/Mai	418759	476387	50882	42930	367877	433457
Jun	35565	43453	45	127	35520	43326	Jan/Jun	454324	519840	50927	43057	403397	476783
Jul	26211	29676	57	68	26154	29608	Jan/Jul	480535	549516	50984	43125	429551	506391
Aug	8719	29223	-	54	8719	29169	Jan/Aug	489253	578738	50984	43179	438209	535559
Sep	9580	9994	-	48	9580	9946	Jan/Sep	498833	588732	50984	43227	447849	545505
Oct	11488	13318	-	26	11488	13292	Jan/Oct	510320	602050	50984	43253	459336	558797
Nov	29656	31934	723	283	28933	31851	Jan/Nov	539977	633984	51707	43536	488270	590447
Dec	88313	76473	7653	3246	80660	73227	Jan/Dec	628290	710457	59360	46782	568930	663675

B.R. DEUTSCHLAND

Importations mensuelles - monatliche Einfuhren

A. EN PROVENANCE DES PAYS DE LA C.E.E. - HERKOMMEND AUS EWG LÄNDERN

Produit : Oranges
Erzeugnis : Apfelsinen

Q = Tonnes
M = Tonnen

		Jan	Feb	Mar	Apr	Mai	Jun	JuI	Aug	Sep	Oct	Nov	Dec
TOTAL C.E.E.	1961	11941	12901	12423	11523	2094	45	57	-	-	-	723	7653
E.W.G. Insgesamt	1962	13226	14481	9968	4409	846	127	68	54	48	26	283	3246
FRANCE	1961	-	-	-	-	-	-	-	-	-	-	-	-
	1962	-	-	-	-	-	-	-	-	-	-	283	-
ITALIA	1961	11941	12901	12423	11523	2094	45	57	-	-	-	723	7653
	1962	13276	14481	9968	4409	846	127	68	54	48	26	-	3246
NEDERLAND	1961	-	-	-	-	-	-	-	-	-	-	-	-
	1962	-	-	-	-	-	-	-	-	-	-	-	-
U.E.B.L. / B.L.E.U.	1961	-	-	-	-	-	-	-	-	-	-	-	-
	1962	-	-	-	-	-	-	-	-	-	-	-	-

B. EN PROVENANCE DES PAYS TIERS - HERKOMMEND AUS DRITTLÄNDERN

TOTAL PAYS TIERS	1961	80444	86603	75166	73540	52123	35520	26154	8719	9580	11488	28933	80660
DRITTLÄNDER INSGESAMT	1962	68129	116509	110638	76239	61948	43326	29608	29169	9946	13292	31651	73227
Dont : ESPAGNE	1961	60916	58163	52728	46494	31243	12394	9993	409	127	51	19669	64536
Wovon: SPANIEN	1962	53007	89554	75991	46849	37258	19858	10699	10010	707	-	21335	58746
ALGERIE	1961	2846	4467	2940	3789	1360	32	161	-	-	54	362	1093
ALGERIEN	1962	1636	1788	3644	3083	791	344	36	-	-	-	98	1013
MAROQUE	1961	14195	18444	10786	11179	9999	8444	2760	9	-	-	997	9336
MAROKKO	1962	6184	22508	22060	14036	10581	8106	3313	1594	-	-	242	6284
EGYPTE	1961	-	81	30	915	227	93	34	-	-	-	-	-
ÄGYPTEN	1962	232	421	629	45	87	-	409	-	-	-	-	-
BRESIL	1961	-	-	-	-	1092	5074	2706	1959	1563	1424	1897	620
BRASILIEN	1962	-	97	83	-	39	1147	2811	3759	2281	4667	3651	2389
ISRAEL	1961	354	3105	8095	10746	8007	5251	4839	-	-	-	-	-
ISRAEL	1962	268	1547	7179	11154	13067	7956	5401	5628	-	-	-	18
UNION SUDAFRC.	1961	664	418	2	-	-	1851	4389	5925	7589	9674	5512	4064
SUDAFRIKAN. UN.	1962	40	-	-	-	-	5183	6289	7971	6657	8507	5812	4320

B.R. DEUTSCHLAND

IMPORTATIONS - EINFUHREN

Produit : Mandarines et similaires
Erzeugnis : Mandarinen und dgl.

Q = Tonnes
M = Tonnen

PERIODE ZEITRAUM	MENSUELLES - MONATLICHE						PERIODE ZEITRAUM	CUMULATIVES - KUMULATIVE					
	TOTAL INSGESAMT		C.E.E. E.W.G.		PAYS TIERS DRITTLÄNDER			TOTAL INSGESAMT		C.E.E. E.W.G.		PAYS TIERS DRITTLÄNDER	
	1961	1962	1961	1962	1961	1962		1961	1962	1961	1962	1961	1962
Jan	13622	14900	7623	7511	5999	7389	Jan	13622	14900	7623	7511	5999	7389
Feb	5176	11070	3046	2960	2130	8110	Jan/Feb	18798	25970	10669	10471	8129	15499
Mar	321	1681	43	243	278	1438	Jan/Mar	19119	27651	10712	10714	8407	16937
Apr	276	123	-	-	276	123	Jan/Apr	19395	27774	10712	10714	8683	17060
Mai	53	66	-	-	53	66	Jan/Mai	19448	27839	10712	10714	8736	17125
Jun	2	84	-	-	2	84	Jan/Jun	19450	27924	10712	10714	8738	17210
Jul	51	-	-	-	51	-	Jan/Jul	19501	27924	10712	10714	8789	17210
Aug	-	3	-	-	-	3	Jan/Aug	19501	27926	10712	10714	8789	17212
Sep	-	-	-	-	-	-	Jan/Sep	19501	27926	10712	10714	8789	17212
Oct	786	146	-	18	786	128	Jan/Oct	20287	28072	10712	10732	9575	17340
Nov	12653	10719	1223	396	11439	10323	Jan/Nov	32940	38791	11935	11128	21005	27663
Dec	26768	20936	9761	4243	17007	16693	Jan/Dec	59707	59727	21696	15371	38011	44356

B.R. DEUTSCHLAND

Importations mensuelles - Monatliche Einfuhren

A. EN PROVENANCE DES PAYS DE LA C.E.E. - HERKOMMEND AUS EWG-LÄNDERN

Produit : Mandarines et similaires

Erzeugnis : Mandarinen und dgl.

Q - Tonnes

M - Tonnen

		Jan	Feb	Mar	Apr	Mai	Jun	Jul	Aug	Sep	Oct	Nov	Dec
TOTAL C.E.E.	1961	7623	3046	43	"	"	"	"	"	"	"	1223	9761
E.W.G. Ingesamt	1962	7511	2960	293	"	"	"	"	"	"	18	396	4243
FRANCE	1961	"	"	"	"	"	"	"	"	"	"	"	"
	1962	"	"	"	"	"	"	"	"	"	"	"	"
ITALIA	1961	7623	3046	43	"	"	"	"	"	"	"	1223	9761
	1962	7511	2960	293	"	"	"	"	"	"	18	396	4243
NEDERLAND	1961	"	"	"	"	"	"	"	"	"	"	"	"
	1962	"	"	"	"	"	"	"	"	"	"	"	"
U.E.B.L. / B.L.E.U.	1961	"	"	"	"	"	"	"	"	"	"	"	"
	1962	"	"	"	"	"	"	"	"	"	"	"	"

B. EN PROVENANCE DES PAYS TIERS - HERKOMMEND AUS DRITTLÄNDERN

TOTAL PAYS TIERS	1961	5999	2130	278	276	53	2	51	"	"	786	11439	17007
DRITTLÄNDER INSGESAMT	1962	7389	8110	1438	123	66	84	"	3	"	128	10323	16693
Dont : ESPAGNE	1961	2698	656	53	62	5	"	"	"	"	664	8867	11977
Wovon : SPANIEN	1962	5614	3497	403	10	"	"	"	"	"	75	8216	10606
ALGERIE	1961	637	142	"	"	"	"	"	"	"	122	1550	2314
ALGERIEN	1962	233	32	"	"	"	"	"	2	"	"	828	3203
MAROQUE	1961	2656	11321	211	204	44	2	9	"	"	"	606	2280
MAROKKO	1962	1521	4557	977	112	66	82	"	"	"	"	436	2257
GRECE	1961	"	"	"	"	"	"	"	"	"	"	231	350
GR ICHENLAND	1962	"	"	"	"	"	"	"	"	"	"	390	514
TURQUIE	1961	"	"	"	"	"	"	"	"	"	"	155	56
TURKEI	1962	"	"	"	"	"	"	"	"	"	"	315	7
EGYPTE	1961	"	"	"	"	"	"	"	"	"	"	"	31
AEgypten	1962	"	"	"	"	"	"	"	"	"	"	"	61

B.R. DEUTSCHLAND

IMPORTATIONS - EINFUHREN

Produit : Citrons
Erzeugnis : Zitronen

Q - Tonnes
M - Tonnen

PERIODE ZEITRAUM	MENSUELLES - MONATLICHE						PERIODE ZEITRAUM	CUMULATIVES - KUMULATIVE					
	TOTAL INSGESAMT		C.E.E. E.W.G.		PAYS TIERS DRITTLÄNDER			TOTAL INSGESAMT		C.E.E. E.W.G.		PAYS TIERS DRITTLÄNDER	
	1961	1962	1961	1962	1961	1962		1961	1962	1961	1962	1961	1962
Jan	6345	10450	4966	9486	1379	964	Jan	6345	10450	4966	9486	1379	964
Feb	11001	11791	7098	9308	3903	2485	Jan/Feb	17346	22241	12064	18792	5282	3449
Mar	10188	13386	9069	11959	1119	1427	Jan/Mar	27534	35627	21133	30751	6401	4876
Apr	11104	12631	9087	11265	2017	1366	Jan/Apr	38638	48258	30220	42016	8418	6242
Mai	9888	15309	7685	13029	2203	2280	Jan/Mai	48526	63567	37905	55045	10621	8522
Jun	9966	12249	7731	8237	2235	4012	Jan/Jun	58492	75816	45636	63282	12856	12534
Jul	12982	12282	7475	7558	5507	4724	Jan/Jul	71474	88098	53111	70840	18363	17258
Aug	4957	8559	2427	2642	2530	5917	Jan/Aug	76431	96657	55538	73482	20893	23175
Sep	7901	5594	4319	2166	3582	3428	Jan/Sep	84332	102251	59857	75648	24475	26603
Oct	10755	8096	7208	5210	3547	2886	Jan/Oct	95087	110348	67065	80858	28022	29490
Nov	8745	9182	7186	7703	1559	1481	Jan/Nov	103833	119529	74251	88559	29582	30970
Dec	11924	10614	9826	8077	2098	2537	Jan/Dec	115756	130143	84077	96636	31679	33507

B.R. DEUTSCHLAND

Importations mensuelles - Monatliche Einfuhren

A. EN PROVENANCE DES PAYS DE LA C.E.E. - HERKOMMEND AUS EWG-LÄNDERN

Produit : Citrons
Erzeugnis : Zitronen

Q = Tonnes
M = Tonnen

		Jan	Feb	Mar	Apr	Mai	Jun	JuI	Aug	Sep	Oct	Nov	Dec
TOTAL C.E.E.	1961	4966	7098	9069	9087	7685	7731	7475	2427	4319	7208	7186	9826
E.W.G. Ingesamt	1962	9486	9306	11959	11265	13022	8237	7558	2642	2166	5210	7701	8077
FRANCE	1961	-	-	-	-	-	-	-	-	-	-	-	-
	1962	-	-	-	-	-	-	-	-	-	-	-	-
ITALIA	1961	4966	7098	9069	9087	7685	7731	7475	2427	4319	7208	7186	9826
	1962	9486	9306	11959	11265	13029	8237	7558	2642	2166	5210	7701	8077
NEDERLAND	1961	-	-	-	-	-	-	-	-	-	-	-	-
	1962	-	-	-	-	-	-	-	-	-	-	-	-
U.E.B.L. / B.L.E.U.	1961	-	-	-	-	-	-	-	-	-	-	-	-
	1962	-	-	-	-	-	-	-	-	-	-	-	-

B. EN PROVENANCE DES PAYS TIERS - HERKOMMEND AUS DRITTLÄNDERN

✓ TOTAL PAYS TIERS	1961	1379	3903	1119	2017	2203	2235	5507	2530	3582	3547	1559	2098
✓ DRITTLÄNDER INSGESAMT	1962	964	2485	1427	1366	2280	4012	4724	5917	3428	2886	1481	2537
Dont : ESPAGNE	1961	502	1752	675	1240	1962	1823	3196	1524	1309	753	306	969
Wovon : SPANIEN	1962	470	1069	988	1326	1813	-	4587	5283	2696	1359	343	191
TURQUIE	1961	1784	1340	947	536	31	-33	-	-	-	92	153	925
TURKEI	1962	448	1272	311	15	28	3820	2	-	-	85	398	2035
U.S.A.	1961	-	-	65	126	220	371	2216	879	1491	1121	569	119
	1962	36	62	76	43	428	153	580	490	-	39	50	33
CHILI	1961	-	628	-	-	-	-	-	14	626	1468	527	84
CHILE	1962	-	-	-	-	-	-	-	-	333	1096	448	14
UNION SUDAFR.	1961	-	-	-	-	-	-	-	89	152	78	-	-
SUDAFRKAN. UN.	1962	-	-	-	-	-	-	-	77	103	60	44	25
EGYPTE	1961	32	249	-	-	-	-	-	-	-	-	-	-
AEGYPTE	1962	-	66	-	-	-	-	3	-	-	-	16	59

B.R. DEUTSCHLAND
IMPORTATIONS - EINFUHREN

Produit : Raisins frais
Erzeugnis : Weintrauben frisch

Q - Tonnes
M - Tonnen

PERIODE ZEITRAUM	MENSUELLES - MONATLICHE						PERIODE ZEITRAUM	CUMULATIVES - KUMULATIVE					
	TOTAL INSGESAMT		C.E.E. E.W.G.		PAYS TIERS DRITTLÄNDER			TOTAL INSGESAMT		C.E.E. E.W.G.		PAYS TIERS DRITTLÄNDER	
	1961	1962	1961	1962	1961	1962		1961	1962	1961	1962	1961	1962
Jan	381	1340	254	131	127	1209	Jan	381	1340	254	131	127	1209
Feb	286	390	259	153	27	237	Jan/Feb	666	1730	513	284	153	1446
Mar	254	316	98	39	156	277	Jan/Mar	920	2046	611	323	309	1723
Apr	362	517	7	5	355	512	Jan/Apr	1282	2563	618	328	664	2235
Mai	886	1353	3	-	883	1353	Jan/Mai	2167	3916	621	328	1546	3588
Jun	1801	611	28	4	1773	607	Jan/Jun	3968	4527	649	332	3319	4195
Jul	8579	4503	5205	2537	3374	1966	Jan/Jul	12547	9030	5854	2869	6693	6161
Aug	45508	32347	31374	25571	14184	6776	Jan/Aug	58054	41376	37228	28440	20826	12936
Sep	66691	67314	49355	53557	17336	13757	Jan/Sep	124746	108691	86583	81997	38163	26694
Oct	63631	95100	37276	71061	26355	24039	Jan/Oct	188377	203790	123859	153058	64518	50732
Nov	24380	33205	4330	20128	20050	13077	Jan/Nov	212757	236995	128189	173186	84568	63809
Dec	5243	3294	193	575	5050	2719	Jan/Dec	218000	240289	128382	173761	89618	66528

B.R. DEUTSCHLAND

Importations mensuelles - Monatliche Einfuhren

A. EN PROVENANCE DES PAYS DE LA C.E.E. - HERKOMMEND AUS EWG-LÄNDERN

Produit : Raisins frais
Erzeugnis : Weintrauben frisch

Q = Tonnes
M = Tonnen

		Jan	Feb	Mar	Apr	Mai	Jun	Ju1	Aug	Sep	Oct	Nov	Dec
TOTAL C.E.E.	1961	254	259	98	7	3	28	5205	31374	49355	87276	4330	193
E.W.G. Insgesamt	1962	131	153	39	5	-	4	2637	25571	53557	71061	20128	575
FRANCE	1961	-	-	-	-	-	-	290	3436	3660	2006	128	9
	1962	-	-	-	-	-	-	-	2980	11582	16924	10870	102
ITALIA	1961	10	-	-	-	3	-	4775	27819	45580	35089	4042	9
	1962	-	-	-	-	-	-	2474	22497	41930	53893	8761	117
NEDERLAND	1961	193	239	94	18	-	7	46	35	30	39	64	89
	1962	114	151	39	5	-	2	26	43	17	27	78	102
B.E.B.L. / B.L.E.U.	1961	51	20	4	1	-	21	94	84	85	142	96	86
	1962	17	2	-	-	-	2	37	51	28	217	419	174

B. EN PROVENANCE DES PAYS TIERS - HERKOMMEND AUS DRITTLÄNDERN

TOTAL PAYS TIERS	1961	127	27	156	355	883	1773	3374	14134	17336	26355	20050	5050
DRITTLÄNDER INSGESAMT	1962	1209	237	277	512	1353	607	1966	6776	13757	24039	13077	2719
Dont : ESPAGNE	1961	126	26	-	-	-	-	2447	12914	4945	5507	14187	4439
Wovon: SPANIEN	1962	729	237	89	22	38	-	680	4357	3069	837	7539	2366
BULGARIE	1961	-	-	-	-	-	-	-	-	7290	12605	524	-
BULGARIEN	1962	-	-	-	-	-	-	-	-	6592	10159	166	-
GRECE	1961	-	-	-	-	-	-	-	980	642	2818	3708	585
GRIECHENLAND	1962	443	-	26	7	-	-	9	1474	1180	3433	2872	248
HONGRIE	1961	-	-	-	-	-	-	-	-	3503	3563	83	-
UNGARN	1962	-	-	-	-	-	-	-	-	1282	6866	409	5
UNION SUDAFR.	1961	-	-	142	335	820	1379	421	6	-	-	-	-
SUDAFR. UNION	1962	-	-	148	437	1303	516	1053	592	26	-	-	-
TURQUIE	1961	-	-	-	-	-	-	-	-	-	564	1513	27
TURKEI	1962	-	-	-	-	-	-	158	202	286	580	1743	77
U.S.A.	1961	-	-	-	-	32	30	-	-	-	-	-	-
	1962	18	-	-	10	-	-	-	-	-	-	-	-

B.R. DEUTSCHLAND

IMPORTATIONS - EINFÜHREN

Produit : Pommes à cidre fraîches
Erzeugnis : Mostäpfel frisch

Q - Tonnes
M - Tonnen

PERIODE ZEITRAUM	MENSUELLES - MONATLICHE						PERIODE ZEITRAUM	CUMULATIVES - KUMULATIVE					
	TOTAL INSGESAMT		C.E.E. E.W.G.		PAYS TIERS DRITTLÄNDER			TOTAL INSGESAMT		C.E.E. E.W.G.		PAYS TIERS DRITTLÄNDER	
	1961	1962	1961	1962	1961	1962		1961	1962	1961	1962	1961	1962
Jan	171	773	150	767	21	6	Jan	171	773	150	767	21	6
Feb	322	821	322	778	..	43	Jan/Feb	493	1593	472	1545	21	48
Mar	86	336	86	336	..	-	Jan/Mar	578	1929	558	1881	21	48
Apr	-	118	-	118	..	-	Jan/Apr	578	2048	558	1999	21	48
Mai	-	84	-	84	..	-	Jan/Mai	578	2132	558	2083	21	48
Jun	-	17	-	17	..	-	Jan/Jun	578	2149	558	2100	21	48
Jul	-	-	-	-	..	-	Jan/Jul	578	2149	558	2100	21	48
Aug	-	16	-	16	..	-	Jan/Aug	578	2165	558	2116	21	48
Sep	9251	270	6578	170	2673	100	Jan/Sep	9828	2434	7136	2286	2692	148
Oct	57025	7870	46380	7718	10645	152	Jan/Oct	66853	10304	53516	10004	13337	300
Nov	26656	13008	23856	12943	2800	65	Jan/Nov	93509	23313	77372	22947	16137	366
Dec	4671	10650	4089	10619	582	31	Jan/Dec	98181	33963	81461	33566	16720	397

B.I.R. DEUTSCHLAND

Importations Mensuelles - Monatliche Einfuhren

A. EN PROVENANCE DES PAYS DE LA C.E.E. - HERKOMMEND AUS EWG-LÄNDERN

Produit : Pommes à cidre fraîches
Erzeugnis : Mostäpfel frisch

Q = Tonnes
M = Tonnen

		Jan	Feb	Mar	Apr	Mai	Jun	Jul	Aug	Sep	Oct	Nov	Dec
TOTAL C.E.E.	1961	150	322	86	-	-	-	-	-	3578	46380	23856	4089
E.W.G. Ingesamt	1962	767	778	336	118	84	17	-	16	170	7718	12943	10619
FRANCE	1961	-	-	-	-	-	-	-	-	-	3051	4058	252
	1962	-	-	-	-	-	-	-	-	-	6741	10399	7725
ITALIA	1961	-	-	-	-	-	-	-	-	6166	43329	19798	3837
	1962	767	778	336	118	84	17	-	16	170	977	2544	2894
NEDERLAND	1961	150	-	-	-	-	-	-	-	15	-	4	-
	1962	-	-	-	-	-	-	-	-	-	-	-	-
U.E.B.L. / B.L.E.U.	1961	-	322	86	-	-	-	-	-	397	503	-	-
	1962	-	-	-	-	-	-	-	-	-	-	-	-

B. EN PROVENANCE DES PAYS TIERS - HERKOMMEND AUS DRITTLÄNDERN

TOTAL PAYS TIERS	1961	21	-	-	-	-	-	-	-	2673	10645	2800	582
DRITTLÄNDER INSGESAMT	1962	6	43	-	-	-	-	-	-	100	152	65	31
Dont : AUTRICHE	1961	-	-	-	-	-	-	-	-	1978	7101	1862	326
Wovon : OESTERREICH	1962	-	-	-	-	-	-	-	-	-	-	-	-
POLOGNE	1961	-	-	-	-	-	-	-	-	-	1355	315	80
POLEN	1962	-	-	-	-	-	-	-	-	-	-	-	-
SUISSE	1961	-	-	-	-	-	-	-	-	-	771	235	98
SCHWEIZ	1962	-	-	-	-	-	-	-	-	-	-	-	31
YOUGOSLAVIE	1961	-	-	-	-	-	-	-	-	-	693	-	-
YOUGOSLAWIEN	1962	-	-	-	-	-	-	-	-	-	-	-	-
HONGRIE	1961	-	-	-	-	-	-	-	-	-	-	-	78
UNGARN	1962	-	-	-	-	-	-	-	-	-	-	-	-
DANMARK	1961	-	-	-	-	-	-	-	-	-	-	-	-
DÄNEMARK	1962	-	-	-	-	-	-	-	-	-	-	-	-

B.R. DEUTSCHLAND

IMPORTATIONS - EINFUHREN

Produit : Autres pommes fraîches
Erzeugnis : Andere Äpfel frisch

Q - Tonnes
M - Tonnen

PERIODE ZEITRAUM	MENSUELLES - MONATLICHE						PERIODE ZEITRAUM	CUMULATIVES - KUMULATIVE					
	TOTAL INSGESAMT		C.E.E. E.W.G.		PAYS TIERS DRITTLÄNDER			TOTAL INSGESAMT		C.E.E. E.W.G.		PAYS TIERS DRITTLÄNDER	
	1961	1962	1961	1962	1961	1962		1961	1962	1961	1962	1961	1962
Jan	22.554	59.313	21.398	55.488	1.156	3.825	Jan	22.554	59.313	21.398	55.488	1.156	3.825
Feb	19.398	61.073	17.570	57.874	1.828	3.199	Jan/Feb	41.953	120.386	38.968	113.362	2.985	7.024
Mar	29.449	62.526	28.156	60.820	1.293	1.706	Jan/Mar	71.402	182.912	67.124	174.182	4.278	8.730
Apr	36.807	45.895	34.104	41.064	2.703	4.831	Jan/Apr	108.209	228.807	101.228	215.246	6.981	13.561
Mai	35.264	50.793	27.892	40.971	7.372	9.822	Jan/Mai	143.473	279.599	129.120	256.217	14.353	23.382
Jun	19.409	36.413	12.093	23.771	7.316	12.642	Jan/Jun	162.882	316.013	141.213	279.988	21.669	36.025
Jul	28.578	26.719	10.500	9.612	18.078	17.107	Jan/Jul	191.459	342.732	151.713	289.600	29.746	53.132
Aug	34.824	41.887	25.698	18.028	9.126	23.859	Jan/Aug	226.283	384.619	177.411	307.628	48.872	76.991
Sep	32.040	30.717	26.218	24.027	5.822	6.690	Jan/Sep	258.323	415.335	203.629	331.655	54.694	83.680
Oct	72.076	37.905	55.077	29.022	16.999	8.883	Jan/Oct	330.999	453.240	258.706	360.677	71.693	92.563
Nov	85.678	35.887	68.446	28.446	17.232	7.441	Jan/Nov	416.076	489.127	327.152	389.123	88.924	100.004
Dec	50.976	31.404	40.617	25.562	10.359	5.842	Jan/Dec	467.052	520.531	367.769	414.685	99.283	105.846

B.R. DEUTSCHLAND

Importations mensuelles - Monatliche Einfuhren

A. EN PROVENANCE DES PAYS DE LA C.E.E. - HERKOMBEND AUS EWG-LÄNDERN

Produit : Autres pommes fraîches
Erzeugnis : Andere Äpfel frisch

Q - Tonnes
M - Tonnen

		Jan	Feb	Mar	Apr	Mai	Jun	JuI	Aug	Sep	Oct	Nov	Dec
TOTAL C.E.E.	1961	21398	17570	23156	34104	27892	12093	10500	25698	26218	55077	68446	40617
E.W.G. Ingesamt	1962	55488	57874	60820	41064	40971	23771	9612	18028	24027	29022	28446	25562
FRANCE	1961	-	-	-	-	-	-	156	439	2122	1316	179	42
	1962	64	111	117	27	-	-	1	66	1204	891	986	315
ITALIA	1961	12446	9453	22390	30473	26029	11991	9084	22681	20094	50177	65003	57008
	1962	50575	53260	53152	37661	38244	23296	9575	16697	21101	25678	25281	23712
NEDERLAND	1961	8723	7890	5701	3579	1850	102	1140	2453	3944	3517	3165	3535
	1962	4857	4452	7449	3305	2660	473	34	1247	1345	1961	1556	1115
U.E.B.L. / B.L.E.U.	1961	229	227	65	52	13	-	120	125	58	67	99	32
	1962	56	51	102	71	67	2	2	18	377	562	623	420

B. EN PROVENANCE DES PAYS TIERS - HERKOMBEND AUS DRITTLÄNDERN

TOTAL PAYS TIERS	1961	1156	1828	1293	2703	7372	7316	18038	9126	5822	16999	17232	10359
DRITTLÄNDER INSGESAMT	1962	3825	3199	1706	4831	9822	12642	17107	23859	6690	8883	7441	-
Dont :: DANEMARQUE	1961	1109	1641	1215	1039	682	538	33	6	493	4053	2429	1100
Wovon : DANEMARK	1962	931	447	457	134	22	-	-	-	-	147	621	324
HONGRIE	1961	-	-	-	-	-	-	-	-	693	3744	6816	4720
HONGARIN	1962	425	420	89	-	-	-	11	15	94	1085	3808	3224
ARGENTINE	1961	-	-	-	793	5388	4042	6110	1150	-	-	23	-
ARGENTINIEN	1962	-	19	181	1586	6163	7682	7967	5979	314	-	-	-
AUSTRALIE	1961	-	-	-	-	506	1257	7907	6398	-	-	-	35
AUSTRALIEN	1962	-	-	-	50	886	2110	5626	14110	2469	419	126	-
UNION SUDAFR.	1961	-	-	57	862	644	1031	900	17	-	-	71	-
SUDAFR. UNION	1962	-	-	-	186	504	1048	1244	436	50	-	-	-
NOUVELLE ZELANDE	1961	-	-	-	-	152	440	2829	1206	-	45	-	61
NEUSEELAND	1962	-	-	-	-	1225	884	1093	2752	-	-	-	-
GRECE	1961	-	-	-	-	-	-	-	-	3460	8978	7635	4078
GRIECHENLAND	1962	1687	1646	280	1941	35	13	-	9	3177	6374	850	1313

4.103/VI/63

B.R. DEUTSCHLAND

IMPORTATIONS - EINFUHREN

Produit : Poires et coings frais
Erzeugnis : Birnen und quitten, frisch

Q - Tonnes
M - Tonnen

PERIODE ZEITRAUM	MENSUELLES - MONATLICHE						PERIODE ZEITRAUM	CUMULATIVES - KUMULATIVE					
	TOTAL INSGESAMT		C.E.E. E.H.G.		PAYS TIERS DRITTLÄNDER			TOTAL INSGESAMT		C.E.E. E.H.G.		PAYS TIERS DRITTLÄNDER	
	1961	1962	1961	1962	1961	1962		1961	1962	1961	1962	1961	1962
Jan	2.478	2.171	2.478	2.041	-	130	Jan	2.478	2.171	2.478	2.041	-	130
Feb	1.699	1.890	1.645	1.581	54	309	Jan/Feb	4.177	4.061	4.123	3.622	54	439
Mar	1.121	1.934	890	925	231	1.009	Jan/Mar	5.298	5.995	5.013	4.547	285	14.048
Apr	1.173	2.086	321	432	852	1.654	Jan/Apr	6.471	8.080	5.334	4.979	1.137	3.101
Mai	1.573	2.972	112	270	1.461	2.702	Jan/Mai	8.044	11.053	5.446	5.249	2.598	5.804
Jun	1.736	1.924	892	33	844	1.891	Jan/Jun	9.780	12.976	6.338	5.282	3.442	7.694
Jul	27.714	12.484	22.003	8.233	5.711	4.251	Jan/Jul	37.494	25.460	28.341	13.515	9.153	11.945
Aug	35.329	39.842	34.908	36.116	421	3.726	Jan/Aug	72.823	65.302	63.249	49.631	9.574	15.671
Sep	32.495	39.476	24.911	38.439	7.584	1.037	Jan/Sep	105.318	104.778	88.160	88.070	17.158	16.708
Oct	23.691	31.274	16.126	22.379	7.565	8.895	Jan/Oct	129.003	136.052	104.285	110.449	24.723	25.603
Nov	9.752	14.421	9.029	12.768	723	1.653	Jan/Nov	138.762	150.473	113.315	123.217	25.447	27.256
Dec	2.433	3.411	2.277	3.306	156	105	Jan/Dec	141.194	153.884	115.592	126.523	25.602	27.361

Importations mensuelles - Monatliche Einfuhren

A. EN PROVENANCE DES PAYS DE LA C.E.E. - HERKOHEND AUS EWG LANDERN

Produit : Poires et coings frais
Erzeugnis : Birnen und quitten frisch

Q - Tonnes
H - Tonnen

		Jan	Feb	Mar	Apr	Mai	Jun	JuI	Aug	Sep	Oct	Nov	Dec
Total C.E.E.	1961	2.478	1.645	890	321	112	892	22.003	34.908	24.911	16.126	9.029	2.277
E.W.G. Ingesamt	1962	2.041	1.581	925	432	270	33	*	36.116	38.439	22.379	12.768	3.306
FRANCE	1961	-	-	-	-	-	-	1.955	523	53	9	11	16
	1962	-	-	-	-	-	-	68	1.178	295	250	352	104
ITALIA	1961	197	182	176	140	109	832	19.888	30.974	15.972	6.196	2.817	687
	1962	458	564	407	145	56	115	8.163	34.479	31.098	15.488	8.572	2.214
NEDERLAND	1961	1.777	1.003	670	171	-	-	3	2.763	7.699	8.418	5.171	1.348
	1962	1.324	999	510	287	214	18	2	55	2.399	3.474	2.184	731
U.E.B.L.	1961	504	380	44	10	3	-	157	648	1.187	1.503	1.030	226
B.L.E.U.	1962	259	18	8	-	-	-	-	404	4.047	3.167	1.660	257

B. EN PROVENANCE DES PAYS TIERS - HERKOHEND AUS DRITTLANDERN

Total Pays Tiers	1961	-	54	231	852	1.461	844	5.711	421	7.584	7.565	723	156
Drittländer Ingesamt	1962	130	309	1.009	1.654	2.702	1.891	4.251	3.726	1.037	8.895	1.653	105
Dont : Suisse	1961	-	-	-	-	-	-	-	-	6.966	6.628	465	-
Wovon : Schweiz	1962	-	-	-	-	-	-	-	-	-	8.395	1.490	72
Argentine	1961	-	-	70	382	313	282	447	49	38	-	-	-
Argentinien	1962	-	83	366	1.025	1.988	1.474	809	616	2	23	-	-
Tchécoslow.	1961	-	-	-	-	-	-	-	171	474	848	94	-
Tschecheslo.	1962	-	-	-	-	-	-	-	-	848	373	16	-
Espagne	1961	-	-	-	-	-	-	5.055	139	19	-	-	-
Spanien	1962	40	3	-	-	-	-	3.261	2.843	10	18	-	-
U.S.A.	1961	-	-	34	42	75	178	-	-	-	-	-	156
	1962	90	158	440	310	173	101	-	-	-	-	-	16
Hongrie	1961	-	-	-	-	-	-	-	-	-	-	-	-
Ungarn	1962	-	-	-	-	-	-	-	-	-	-	-	17
U.SUD AFRICAINE	1961	-	37	127	428	1.019	316	95	-	-	-	-	-
SUDAFRIKAN. UN.	1962	-	64	201	304	441	195	40	-	-	-	-	-

B.R. DEUTSCHLAND

IMPORTATIONS - EINFUHRN

Produit : Abricots frais
Erzeugnis : Aprikosen frisch

Q = Tonnes
M = Tonnen

PERIODE ZEITRAUM	MENSUELLES - MONATLICHE						PERIODE ZEITRAUM	CUMULATIVES - KUMULATIVE					
	TOTAL INSGESAMT		C. E. E. E. W. G.		PAYS TIERS DRITTLÄNDER			TOTAL INSGESAMT		C. E. E. E. W. G.		PAYS TIERS DRITTLÄNDER	
	1961	1962	1961	1962	1961	1962		1961	1962	1961	1962	1961	1962
Jan	-	-	-	-	-	-	Jan	-	-	-	-	-	-
Feb	-	-	-	-	-	-	Jan/Feb	-	-	-	-	-	-
Mar	-	-	-	-	-	-	Jan/Mar	-	-	-	-	-	-
Apr	-	-	-	-	-	-	Jan/Apr	-	-	-	-	-	-
Mai	737	433	-	-	737	433	Jan/Mai	737	433	-	-	737	433
Jun	6.370	3.845	2.534	-	3.836	3.845	Jan/Jun	7.107	4.278	2.534	-	4.573	4.278
Jul	13.220	5.157	5.255	270	7.965	4.887	Jan/Jul	20.326	9.435	7.789	270	12.537	9.165
Aug	870	2.640	457	276	413	2.364	Jan/Aug	21.196	12.075	8.246	546	12.950	11.529
Sep	-	83	-	56	-	27	Jan/Sep	21.196	12.158	8.246	602	12.950	11.556
Oct	-	-	-	-	-	-	Jan/Oct	21.196	12.158	8.246	602	12.950	11.556
Nov	-	-	-	-	-	-	Jan/Nov	21.196	12.158	8.246	602	12.950	11.556
Dec	5	-	5	-	-	-	Jan/Dec	21.201	12.158	8.251	602	12.950	11.556

B.R. DEUTSCHLAND

Importations mensuelles - Monatliche Einfuhren

A. EN PROVENANCE DES PAYS DE LA C.E.E. - HERKUNFT AUS EWG LANLERN

Produit : Abricots frais
Erzeugnis : Aprikosen frisch

Q = Tonnes
M = Tonnen

		Jan	Feb	Mar	Apr	Mai	Jun	Jul	Aug	Sep	Oct	Nov	Dec
Total C.E.E.	1961	-	-	-	-	-	2.534	5.255	457	-	-	-	5
E.W.G. Insgesamt	1962	-	-	-	-	-	-	270	275	56	-	-	-
FRANCE	1961	-	-	-	-	-	2.301	4.180	9	-	-	-	5
	1962	-	-	-	-	-	-	127	62	-	-	-	-
ITALIA	1961	-	-	-	-	-	233	1.075	448	-	-	-	-
	1962	-	-	-	-	-	-	143	214	56	-	-	-
NEDERLAND	1961	-	-	-	-	-	-	-	-	-	-	-	-
	1962	-	-	-	-	-	-	-	-	-	-	-	-
U.E.B.L.	1961	-	-	-	-	-	-	-	-	-	-	-	-
B.L.E.U.	1962	-	-	-	-	-	-	-	-	-	-	-	-

B. EN PROVENANCE DES PAYS TIERS - HERKUNFT AUS DRITTLANDERN

Total Pays Tiers	1961	-	-	-	-	737	3.836	7.965	413	-	-	-	-
Drittlander Insgesamt	1962	-	-	-	-	433	3.845	4.087	2.364	27	-	-	-
Dont : Espagne	1961	-	-	-	-	723	3.428	736	-	-	-	-	-
Wovon : Spanien	1962	-	-	-	-	433	3.598	2.134	337	-	-	-	-
Yougoslavie	1961	-	-	-	-	-	-	1.053	116	-	-	-	-
Yougoslawien	1962	-	-	-	-	-	-	607	406	-	-	-	-
Hongrie	1961	-	-	-	-	-	-	3.866	184	-	-	-	-
Ungarn	1962	-	-	-	-	-	-	818	802	-	-	-	-
Grèce	1961	-	-	-	-	-	400	582	-	-	-	-	-
Griechenland	1962	-	-	-	-	-	199	916	-	-	-	-	-
Autriche	1961	-	-	-	-	-	-	139	33	-	-	-	-
Osterreich	1962	-	-	-	-	-	-	-	-	-	-	-	-
Tchécoslov.	1961	-	-	-	-	-	-	532	74	-	-	-	-
Tschechoslowakei	1962	-	-	-	-	-	-	-	531	-	-	-	-

4.103/V1/63

B.R. DEUTSCHLAND

IMPORTATIONS - EINFUHREN

Produit : Pêches fraîches.
Erzeugnis : Pfirsische frisch

Q - Tonnes
M - Tonnen

PERIODE ZEITRAUM	MENSUELLES - MONATLICHE						PERIODE ZEITRAUM	CUMULATIVES - KUMULATIVE					
	TOTAL INSGESAMT		C.E.E. E.H.G.		PAYS TIERS DRITTLÄNDER			TOTAL INSGESAMT		C.E.E. E.H.G.		PAYS TIERS DRITTLÄNDER	
	1961	1962	1961	1962	1961	1962		1961	1962	1961	1962	1961	1962
Jan	15	7	-	-	15	7	Jan	15	7	-	-	15	7
Feb	15	17	-	-	15	17	Jan/Feb	30	24	-	-	30	24
Mar	13	2	-	-	13	2	Jan/Mar	43	27	-	-	43	27
Apr	-	-	-	-	-	-	Jan/Apr	43	27	-	-	43	27
Mai	171	8	48	-	123	8	Jan/Mai	214	35	48	-	166	35
Jun	30.690	3.194	30.585	3.037	105	67	Jan/Jun	30.905	3.139	30.633	3.037	272	102
Jul	64.782	46.357	62.932	44.044	1.850	2.313	Jan/Jul	95.687	49.495	93.565	47.081	2.122	2.414
Aug	76.193	84.852	55.895	64.097	20.298	20.755	Jan/Aug	171.879	134.347	149.460	111.178	22.419	23.169
Sep	15.236	27.405	11.670	20.993	3.566	6.412	Jan/Sep	187.115	161.752	161.130	132.171	25.985	29.581
Oct	262	861	6	579	256	282	Jan/Oct	187.377	162.613	161.136	132.750	26.241	29.863
Nov	6	181	8	-	-	181	Jan/Nov	187.385	162.794	161.144	132.750	26.241	30.044
Dec	7	-	-	-	7	-	Jan/Dec	187.392	162.794	161.144	132.750	26.248	30.044

B.R. DEUTSCHLAND

Importations mensuelles - monatliche Einfuhren

A. EN PROVENANCE DES PAYS DE LA C.E.E. - HERKOHMEND AUS EWG LÄNDERN

Produit : Pêches fraîches
Erzeugnis : Pffirsische frisch

Q = Tonnes
M = Tonnen

		Jan	Feb	Mar	Apr	Mai	Jun	JuI	Aug	Sep	Oct	Nov	Dec
Total C.E.E.	1961	-	-	-	-	48	30.535	62.932	55.895	11.670	6	8	-
E.W.G. Ingesamt	1962	-	-	-	-	-	3.037	44.044	64.097	20.993	579	-	-
FRANCE	1961	-	-	-	-	48	896	1.642	187	-	-	-	-
	1962	-	-	-	-	-	127	319	370	70	10	-	-
ITALIA	1961	-	-	-	-	-	29.669	61.290	55.708	11.670	6	8	-
	1962	-	-	-	-	-	2.910	43.725	63.727	20.499	524	-	-
NEDERLAND	1961	-	-	-	-	-	-	-	-	-	-	-	-
	1962	-	-	-	-	-	-	-	-	-	-	-	-
U.E.B.L.	1961	-	-	-	-	-	-	-	-	-	-	-	-
B.L.E.U.	1962	-	-	-	-	-	-	-	-	424	45	-	-

B. EN PROVENANCE DES PAYS TIERS - HERKOHMEND AUS DRITTLÄNDERN

Y	Total Pays Tiers	1961	15	15	13	-	123	105	1.850	20.298	3.506	256	-	7
X	Drittländer Ingesamt	1962	7	17	2	-	8	67	2.313	20.755	6.412	282	181	-
	Dont : Grèce	1961	-	-	-	-	-	-	1.586	18.452	3.446	256	-	-
	Wovon : Griechenland	1962	-	-	-	-	-	-	2.264	19.081	5.796	55	181	-
	Bulgarie	1961	-	-	-	-	-	-	-	962	81	-	-	-
	Bulgarien	1962	-	-	-	-	-	-	-	1.137	108	65	-	-
	Espagne	1961	-	-	-	-	116	78	9	-	-	-	-	-
	Spanien	1962	-	-	-	-	-	43	5	-	-	-	-	-
	Hongrie	1961	-	-	-	-	-	-	204	721	9	-	-	-
	Ungarn	1962	-	-	-	-	-	-	-	394	342	143	-	-
	Union Sud Africaine	1961	14	15	13	-	-	-	-	-	-	-	-	7
	Sudafrikan. Un.	1962	-	17	2	-	7	11	-	-	-	-	-	-
	Yougoslavie	1961	-	-	-	-	-	-	-	-	-	-	-	-
	Yugoslawien	1962	-	-	-	-	-	-	-	-	71	-	-	-

B.R. DEUTSCHLAND
IMPORTATIONS - EINFUHREN

Produit : Cerises fraîches
Erzeugnis : Kirschen, frisch

Q - Tonnes
M - Tonnen

PERIODE ZEITRAUM	MONSUELLES - MONATLICHE						PERIODE ZEITRAUM	CUMULATIVES - KUMULATIVE					
	TOTAL INSGESAMT		C.E.E. E.W.G.		PAYS TIERS DRITTLÄNDER			TOTAL INSGESAMT		C.E.E. E.W.G.		PAYS TIERS DRITTLÄNDER	
	1961	1962	1961	1962	1961	1962		1961	1962	1961	1962	1961	1962
Jan	-	-	-	-	-	-	Jan	-	-	-	-	-	-
Feb	-	-	-	-	-	-	Jan/Feb	-	-	-	-	-	-
Mar	-	-	-	-	-	-	Jan/Mar	-	-	-	-	-	-
Apr	9	-	-	-	9	-	Jan/Apr	9	-	-	-	9	-
Mai	7.934	620	7.843	598	99	22	Jan/Mai	7.943	620	7.843	598	100	22
Jun	10.073	13.878	7.904	13.715	2.169	163	Jan/Jun	18.016	14.498	15.747	14.313	2.269	185
Jul	1.159	9.291	458	7.354	701	1.937	Jan/Jul	19.175	23.789	16.205	21.667	2.970	2.122
Aug	176	492	4	288	172	204	Jan/Aug	19.351	24.281	16.209	21.955	3.142	2.326
Sep	1	32	1	20	-	12	Jan/Sep	19.352	24.313	16.210	21.975	3.142	2.338
Oct	6	23	6	12	-	11	Jan/Oct	19.358	24.336	16.216	21.987	3.142	2.349
Nov	-	-	-	-	-	-	Jan/Nov	19.358	24.336	16.216	21.987	3.142	2.349
Dec	-	-	-	-	-	-	Jan/Dec	19.358	24.336	16.216	21.987	3.142	2.349

B. R. DEUTSCHLAND

Importations mensuelles - Monatliche Einfuhren

A. EN PROVENANCE DES PAYS DE LA C.E.E. - HERKUNFT AUS EWG-LÄNDERN

Produit : Cerises fraîches
Erzeugnis : Kirschen frisch

Q = Tonnes

M = Tonnes

		Jan	Feb	Mar	Apr	Mai	Jun	Jul	Aug	Sep	Oct	Nov	Dec
Total C.E.E.	1961	-	-	-	-	7.843	7.904	459	4	1	6	-	-
E.W.G. Ingesamt	1962	-	-	-	-	599	13.715	7.354	288	20	12	-	-
FRANCE	1961	-	-	-	-	1.086	56	5	-	-	-	-	-
	1962	-	-	-	-	80	456	115	5	1	-	-	-
ITALIA	1961	-	-	-	-	6.755	7.848	390	4	1	6	-	-
	1962	-	-	-	-	518	13.259	7.061	55	19	12	-	-
NEDERLAND	1961	-	-	-	-	-	-	-	-	-	-	-	-
	1962	-	-	-	-	-	-	-	150	-	-	-	-
U.E.B.L.	1961	-	-	-	-	-	-	63	-	-	-	-	-
B.L.E.U.	1962	-	-	-	-	-	-	178	78	-	-	-	-

B. EN PROVENANCE DES PAYS TIERS - HERKUNFT AUS DRITTLÄNDERN

X	Total Pays Tiers	1961	-	-	-	9	-91	2.169	701	172	-	-	-
A	Drittländer Ingesamt	1962	-	-	-	-	22	163	1.937	204	12	11	-
	Dont : Hongrie	1961	-	-	-	-	-	1.642	419	85	-	-	-
	vonvon : Ungarn	1962	-	-	-	-	-	95	803	46	12	11	-
	Suisse	1961	-	-	-	-	-	-	129	5	-	-	-
	Schweiz	1962	-	-	-	-	-	-	1.606	89	-	-	-
	Yougoslavie	1961	-	-	-	-	61	447	39	-	-	-	-
	Yougoslawien	1962	-	-	-	-	-	492	293	25	-	-	-
	Pologne	1961	-	-	-	-	-	-	-	-	-	-	-
	Polen	1962	-	-	-	-	-	-	-	-	-	-	-
	Danemark	1961	-	-	-	-	-	-	-	-	-	-	-
	Danmarque	1962	-	-	-	-	-	-	-	-	-	-	-
	Tchécoslovaquie	1961	-	-	-	-	-	-	-	-	-	-	-
	Tschesslowakei	1962	-	-	-	-	-	-	341	-	-	-	-

4.103/V1/63

B.R. DEUTSCHLAND

IMPORTATIONS - EINFUHREN

Produit : Fraises fraîches
Erzeugnis : Pflaumen frisch

Q - Tonnes
H - Tonnes

PERIODE ZEITRAUM	MENSUELLES - MONATLICHE						PERIODE ZEITRAUM	CUMULATIVES - KUMULATIVE					
	TOTAL INSGESAMT		C.E.E. E.W.G.		PAYS TIERS DRITTLÄNDER			TOTAL INSGESAMT		C.E.E. E.W.G.		PAYS TIERS DRITTLÄNDER	
	1961	1962	1961	1962	1961	1962		1961	1962	1961	1962	1961	1962
Jan	7	2	-	-	7	2	Jan	7	2	-	-	7	2
Feb	-	-	-	-	-	-	Jan/Feb	7	2	-	-	7	2
Mar	-	-	-	-	-	-	Jan/Mar	7	2	-	-	7	2
Apr	-	-	-	-	-	-	Jan/Apr	7	2	-	-	7	2
Mai	-	-	-	-	-	-	Jan/Mai	7	2	-	-	7	2
Jun	4.086	425	3.447	281	639	145	Jan/Jun	4.093	428	3.447	281	646	147
Jul	5.296	1.523	5.248	1.091	50	432	Jan/Jul	9.391	1.950	8.695	1.372	696	578
Aug	1.407	1.965	1.358	858	49	1.107	Jan/Aug	10.798	3.915	10.053	2.230	745	1.685
Sep	160	20.765	180	2.157	-	18.608	Jan/Sép	10.978	24.681	10.233	4.387	745	20.294
Oct	727	10.021	-	614	727	9.407	Jan/Oct	11.705	34.701	10.233	5.001	1.472	29.700
Nov	87	261	-	-	87	261	Jan/Nov	11.793	34.962	10.233	5.001	1.560	29.961
Dec	-	78	-	-	-	78	Jan/Dec	11.793	35.040	10.233	5.001	1.560	30.039

B.R. DEUTSCHLAND

Importations mensuelles - Monatliche Einfuhren

A. EN PROVENANCE DES PAYS DE LA C.E.E. - HERKOMMEND AUS EWG LÄNDERN

Produit : Prunus fraîches
Erzeugnis : Pflaumen frisch

Q = Tonnes
M = Tonnen

		Jan	Feb	Mar	Apr	Mai	Jun	Jul	Aug	Sep	Oct	Nov	Dec
Total C.E.E.	1961	-	-	-	-	-	3.447	5.248	1.358	180	-	-	-
E.W.G. Ingesamt	1962	-	-	-	-	-	281	1.091	858	2.157	614	-	-
FRANCE	1961	-	-	-	-	-	-	190	668	180	-	-	-
	1962	-	-	-	-	-	-	-	116	1.586	9	-	-
ITALIA	1961	-	-	-	-	-	3.447	5.058	690	-	-	-	-
	1962	-	-	-	-	-	281	1.091	752	548	262	-	-
NEDERLAND	1961	-	-	-	-	-	-	-	-	-	-	-	-
	1962	-	-	-	-	-	-	-	-	-	-	-	-
U.E.B.L.	1961	-	-	-	-	-	-	-	-	-	-	-	-
B.L.E.U.	1962	-	-	-	-	-	-	-	-	-	352	-	-

B. EN PROVENANCE DES PAYS TIERS - HERKOMMEND AUS DRITTLÄNDERN

Total Pays Tiers	1961	7	-	-	-	-	639	50	49	-	727	87	-
Drittländer Ingesamt	1962	2	-	-	-	-	145	432	1.107	18.608	9.407	261	78
Dont : Espagne	1961	-	-	-	-	-	623	45	-	-	-	-	-
Wovon : Spanien	1962	-	-	-	-	-	145	377	9	-	-	-	-
Yougoslavie	1961	-	-	-	-	-	-	-	-	-	495	87	-
Yougoslawien	1962	-	-	-	-	-	-	-	800	17.445	8.469	196	78
Pologne	1961	-	-	-	-	-	-	-	-	-	-	-	-
Polen	1962	-	-	-	-	-	-	-	-	-	-	-	-
Hongrie	1961	-	-	-	-	-	-	-	-	-	-	-	-
Ungarn	1962	-	-	-	-	-	-	-	-	369	48	31	-
Tschécoslovaquie	1961	-	-	-	-	-	-	-	-	-	-	-	-
Tscheslowakei	1962	-	-	-	-	-	-	-	-	-	385	-	-
Union Sud Africaine	1961	7	-	-	-	-	-	-	-	-	-	-	-
Sudafrican Union	1962	-	-	-	-	-	-	-	-	-	-	-	-

B.R. DEUTSCHLAND

IMPORTATIONS - EINFUHRENProduit : Bales fraiches
Erzeugnis : Deeren, frischQ - Tonnes
M - Tonnen

PERIODE ZEITRAUM	MENSUELLES - MONATLICHE						PERIODE ZEITRAUM	CUMULATIVES - KUMULATIVE					
	TOTAL INSGESAMT		C.E.E. E.W.G.		PAYS TIERS DRITTLANDER			TOTAL INSGESAMT		C.E.E. E.W.G.		PAYS TIERS DRITTLANDER	
	1961	1962	1961	1962	1961	1962		1961	1962	1961	1962	1961	1962
Jan	134	46	-	-	134	46	Jan	134	46	-	-	134	46
Feb	16	142	-	47	16	95	Jan/Feb	150	188	-	47	150	141
Mar	69	63	-	16	69	47	Jan/Mar	218	251	-	63	218	188
Apr	74	146	59	5	15	141	Jan/Apr	292	397	59	68	233	329
Mai	10.037	1.202	9.582	1.008	455	194	Jan/Mai	10.328	1.599	9.641	1.076	687	523
Jun	13.014	11.367	8.405	8.436	4.609	2.931	Jan/Jun	23.342	12.965	18.046	9.512	5.296	3.453
Jul	10.421	14.349	4.055	10.956	6.366	3.393	Jan/Jul	33.763	27.314	22.101	20.468	11.662	6.846
Aug	1.296	3.610	549	2.220	747	1.390	Jan/Aug	35.059	30.924	22.650	22.688	12.409	8.236
Sep	2.265	601	129	197	2.156	404	Jan/Sep	37.344	31.525	22.779	22.885	14.565	8.540
Oct	478	876	75	42	403	834	Jan/Oct	37.821	32.401	22.854	22.927	14.967	9.474
Nov	104	154	11	13	93	141	Jan/Nov	37.926	32.555	22.865	22.940	15.061	9.615
Dec	58	100	-	1	58	99	Jan/Dec	37.983	32.655	22.865	22.941	15.118	9.714

B.R. DEUTSCHLAND

Importations mensuelles - Monatliche Einfuhren

A. EN PROVENANCE DES PAYS DE LA C.E.E. - HERKOMMEND AUS EWG LANDERN

Produit : Baies fraîches
Erzeugnis : Beeren frisch

Q = Tonnes
M = Tonnen

		Jan	Feb	Mar	Apr	Mai	Jun	Jul	Aug	Sep	Oct	Nov	Dec
Total C.E.E.	1961	-	-	-	59	9.582	8.405	4.055	549	129	75	11	-
E.W.G. Ingesamt	1962	-	47	16	5	1.008	8.436	10.956	2.220	197	42	13	1
FRANCE	1961	-	-	-	16	106	2.546	1.597	98	14	19	-	-
	1962	-	32	16	-	26	202	2.006	491	32	-	-	-
ITALIA	1961	-	-	-	32	9.444	2.081	53	74	55	35	9	-
	1962	-	-	-	-	934	7.872	364	47	47	27	10	1
NETDERLAND	1961	-	-	-	11	32	2.478	1.819	377	60	21	2	-
	1962	-	15	-	5	48	154	6.552	1.535	115	15	3	-
U.E.B.L.	1961	-	-	-	-	-	1.300	586	-	-	-	-	-
B.L.E.U.	1962	-	-	-	-	-	208	2.034	147	3	-	-	-

B. EN PROVENANCE DES PAYS TIERS - HERKOMMEND AUS DRITTLANDERN

Total Pays tiers	1961	134	16	69	15	455	4.609	6.366	747	2.156	403	93	58
Drittlander Ingesamt	1962	46	95	47	141	194	2.931	3.393	1.390	404	834	141	99
Dont : Bulgarie	1961	-	-	-	-	257	1.281	24	-	-	-	-	-
Wonvon : Bulgarien	1962	-	-	-	-	-	1.691	100	-	-	-	-	-
Finlande	1961	125	16	64	9	18	1	15	-	724	149	74	58
Finnland	1962	36	94	46	119	32	68	76	54	129	162	33	22
Pologne	1961	-	-	-	-	-	1.082	4.315	409	4	8	-	-
Polen	1962	-	-	-	-	-	161	212	742	27	-	-	-
Suède	1961	8	-	-	-	21	1	10	92	1.251	215	19	-
Schweden	1962	-	-	-	-	-	-	-	-	210	631	109	53
Tchécoslovaquie	1961	-	-	-	-	-	-	1.000	55	17	-	-	-
Tschesslowakei	1962	-	-	-	-	-	-	197	260	32	-	-	-
Yougoslavie	1961	-	-	-	-	-	504	593	108	144	23	-	-
Yougoslawien	1962	-	-	-	-	-	-	343	51	-	-	-	-



F R A N C E
I M P O R T A T I O N S
T R I M E S T R I E L L E S E T C U M U L A T I V E S
1 9 6 1 - 1 9 6 2

F R A N K R E I C H
D R E I M O N A T L I C H E U N D K U M U L A T I V E
E I N F U H R E N
1 9 6 1 - 1 9 6 2

FRANCE

IMPORTATIONS - EINFUHREN

Produit : Oranges
Erzeugnis : Apfelsinen

Q - Tonnes
M - Tonnen

	Trimestrielles - Dreimonatliche							
	Jan/Mar		Apr/Jun		Jul/Sep		Oct/Dec	
	1961	1962	1961	1962	1961	1962	1961	1962
TOTAL/INSGESAMT	235.627	246.944	147.530	218.044	38.587	46.912	83.056	68.722
C.E.E./EWG	-	-	-	-	-	-	-	-
PAYS TIERS/DRITTLÄNDER	235.627	246.944	147.530	218.044	38.587	46.912	83.056	68.722

	Cumulatives - Kumulative							
	Jan/Mar		Jan/Jun		Jan/Sep		Jan/Dec	
	1961	1962	1961	1962	1961	1962	1961	1962
TOTAL/INSGESAMT	235.627	246.944	383.157	453.671	421.744	500.583	504.800	569.305
C.E.E./EWG	-	-	-	-	-	-	-	-
PAYS TIERS/DRITTLÄNDER	235.627	246.944	383.157	453.671	421.744	500.583	504.800	569.305

Trimestrielles - Dreimonatliche

A. EN PROVENANCE DES PAYS DE LA C.E.E. - HERKOMMEND AUS EWG-LÄNDERN

	Jan/Mar		Apr/Jun		Jul/Sep		Oct/Dec	
	1961	1962	1961	1962	1961	1962	1961	1962
TOTAL/ZUSAMMEN	-	-	-	-	-	-	-	-
B.R. DEUTSCHLAND	-	-	-	-	-	-	-	-
ITALIA	-	-	-	-	-	-	-	-
NEDERLAND	-	-	-	-	-	-	-	-
U.E.B.L./B.L.E.U.	-	-	-	-	-	-	-	-

B. EN PROVENANCE DES PAYS TIERS - HERKOMMEND AUS DRITTLÄNDERN

	Jan/Mar		Apr/Jun		Jul/Sep		Oct/Dec	
	1961	1962	1961	1962	1961	1962	1961	1962
TOTAL/ZUSAMMEN	235.627	246.944	147.530	218.044	38.587	46.912	83.056	68.722
ESPAGNE/SPANIEN	70.505	84.207	58.260	94.487	-	1.938	8.288	9.547
ALGERIE/ALGERIEN	91.229	102.828	21.646	41.658	-	137	39.282	31.021
MAROC/MAROKKO	56.507	41.483	53.352	58.116	193	258	32.199	21.983
TUNISIE/TUNISIEN	17.044	18.378	6.725	5.619	-	135	287	1.487
ISRAEL	277	-	-	-	-	-	-	143
BRESIL/BRAZILIEN	-	-	2.960	2.749	16.080	15.846	982	793
UNION S. AFR/REP. S. AFR.	-	-	457	3.549	22.314	26.497	1.624	2.833

FRANCE

IMPORTATIONS - EINFUHREN

Produit : Mandarines
Erzeugnis : Mandarinen

Q = Tonnes
H = Tonnen

	Trimestrielles - Dreimonatliche							
	Jan/Mar		Apr/Jun		Jul/Sep		Oct/Dec	
	1961	1962	1961	1962	1961	1962	1961	1962
TOTAL/INSGESAMT	31.847	27.114	527	256	-	2	9.389	8.878
C.E.E./EWG	-	40	-	-	-	-	-	-
PAYS TIERS/DRIITTLÄNDER	31.847	27.074	527	256	-	2	9.389	8.878

	Cumulatives - Kumulative							
	Jan/Mar		Jan/Jun		Jan/Sep		Jan/Dec	
	1961	1962	1961	1962	1961	1962	1961	1962
TOTAL/INSGESAMT	31.847	27.114	32.374	27.370	32.374	27.372	41.763	36.250
C.E.E./EWG	-	40	-	40	-	40	-	40
PAYS TIERS/DRIITTLÄNDER	31.847	27.074	32.374	27.330	32.374	27.332	41.763	36.250

Trimestrielles - Dreimonatliche

A. EN PROVENANCE DES PAYS DE LA C.E.E. / HERKOMMEND AUS EWG. LÄNDERN

	Jan/Mar		Apr/Jun		Jul/Sep		Oct/Dec	
	1961	1962	1961	1962	1961	1962	1961	1962
TOTAL/ZUSAMMEN	-	40	-	-	-	-	-	-
B.R. DEUTSCHLAND	-	-	-	-	-	-	-	-
ITALIA	-	40	-	-	-	-	-	-
NEDERLAND	-	-	-	-	-	-	-	-
U.E.B.L./B.L.E.U.	-	-	-	-	-	-	-	-

B. EN PROVENANCE DES PAYS TIERS - HERKOMMEND AUS DRIITTLÄNDERN

	Jan/Mar		Apr/Jun		Jul/Sep		Oct/Dec	
	1961	1962	1961	1962	1961	1962	1961	1962
TOTAL/ZUSAMMEN	31.847	27.074	527	256	-	2	9.389	8.878
ESPAGNE/SPANIEN	1.657	8.953	-	-	-	-	4.076	2.377
ALGERIE/ALGERIEN	23.086	13.871	162	5	-	-	4.478	4.311
MAROC/MAROKKO	3.347	2.340	377	251	-	-	211	298
TUNISIE/TUNESIEN	3.736	1.910	-	-	-	-	618	1.889

FRANCE

IMPORTATIONS - EINFUHREN

Produit : Clémentines
Erzeugnis : Klementinen

Q - Tonnes
H - Tonnen

	Trimestrielles - Dreimonatliche							
	Jan/Mar		Apr/Jun		Jul/Sep		Oct/Dec	
	1961	1962	1961	1962	1961	1962	1961	1962
TOTAL/INSGESAMT	7.321	15.216	26	22	21	1	52.192	59.113
C.E.E./EWG	-	-	-	-	-	-	-	-
PAYS TIERS/DRITTLÄNDER	7.321	15.216	26	22	21	1	52.192	59.113

	Cumulatives - Kumulative							
	Jan/Mar		Jan/Jun		Jan/Sep		Jan/Dec	
	1961	1962	1961	1962	1961	1962	1961	1962
TOTAL/INSGESAMT	7.321	15.216	7.347	15.238	7.368	15.239	59.560	74.352
C.E.E./EWG	-	-	-	-	-	-	-	-
PAYS TIERS/DRITTLÄNDER	7.321	15.216	7.347	15.238	7.368	15.239	59.560	74.352

Trimestrielles - Dreimonatliche
A. EN PROVENANCE DES PAYS DE LA C.E.E. - HERKOMMEND AUS EWGLÄNDERN

	Jan/Mar		Apr/Jun		Jul/Sep		Oct/Dec	
	1961	1962	1961	1962	1961	1962	1961	1962
TOTAL/ZUSAMMEN	-	-	-	-	-	-	-	-
B.R. DEUTSCHLAND	-	-	-	-	-	-	-	-
ITALIE	-	-	-	-	-	-	-	-
NEDERLAND	-	-	-	-	-	-	-	-
U.F.B.L./B.L.E.U.	-	-	-	-	-	-	-	-

	Jan/Mar		Apr/Jun		Jul/Sep		Oct/Dec	
	1961	1962	1961	1962	1961	1962	1961	1962
TOTAL/ZUSAMMEN	7.321	15.216	26	22	21	1	52.192	59.113
ESPAGNE/SPANIEN	11	1.079	-	-	-	-	412	912
ALGERIE/ALGERIEN	4.182	9.995	4	-	-	-	39.241	43.537
MAROC/MAROKKO	1.439	2.699	8	14	-	-	10.652	12.237
TUNISIE/TUNISIEN	1.689	1.443	2	-	-	1	1.886	2.427

FRANCE

IMPORTATIONS: - EINFUHREN

Produit : Citrons
Erzeugnis : Zitronen

Q = Tonnes
M = Tonnen

	Trimestrielles - Dreimonatliche							
	Jan/Mar		Apr/Jun		Jul/Sep		Oct/Dec	
	1961	1962	1961	1962	1961	1962	1961	1962
TOTAL/INSGESAMT	16.940	19.090	17.807	21.526	16.416	16.342	17.040	19.583
C.E.E./EWG	5.321	8.764	9.420	8.099	9.202	3.227	5.620	5.733
PAYS TIERS/DRITTLÄNDER	11.619	10.326	8.387	13.427	7.214	13.115	11.420	13.850

	Cumulatives - Kumulative							
	Jan/Mar		Jan/Jun		Jan/Sep		Jan/Dec	
	1961	1962	1961	1962	1961	1962	1961	1962
TOTAL/ZUSAMMEN	16.940	19.090	34.747	40.615	51.163	56.958	68.203	75.541
C.E.E./EWG	5.321	8.764	14.741	16.803	23.943	20.090	29.563	25.823
PAYS TIERS/DRITTLÄNDER	11.619	10.326	20.006	23.753	27.220	36.868	38.640	50.718

Trimestrielles - Dreimonatliche

A. EN PROVENANCE DES PAYS DE LA C.E.E. - HERKOMMEND AUS EWG-LÄNDERN

	Jan/Mar		Apr/Jun		Jul/Sep		Oct/Dec	
	1961	1962	1961	1962	1961	1962	1961	1962
	TOTAL/ZUSAMMEN	5.321	8.764	9.420	8.099	9.202	3.227	5.620
B.R. DEUTSCHLAND	-	-	-	-	-	-	-	-
ITALIA	5.321	8.764	9.420	8.099	9.202	3.227	5.620	5.733
NEDERLAND	-	-	-	-	-	-	-	-
U.E.B.L./B.L.E.U.	-	-	-	-	-	-	-	-

B. EN PROVENANCE DES PAYS TIERS - HERKOMMEND AUS DRITTLÄNDERN

	Jan/Mar		Apr/Jun		Jul/Sep		Oct/Dec	
	1961	1962	1961	1962	1961	1962	1961	1962
	TOTAL/ZUSAMMEN	11.619	10.326	8.387	13.427	7.214	13.115	11.420
ESPAGNE/SPANIEN	3.284	4.311	2.674	7.251	1.984	9.553	3.683	5.458
U.S.A.	3.246	3.966	4.162	4.754	4.630	2.091	4.372	1.257
GRECE/GRIECHENLAND	152	-	-	-	-	-	401	396
ISRAEL	30	17	-	17	-	22	-	1.579
ALGERIE/ALGERTEN	1.957	1.079	685	541	34	339	1.024	1.209
MAROC/MAROKKO	1.596	642	352	498	42	320	985	1.136
TUNISIE/TUNISIEN	1.278	257	475	167	356	547	749	1.095

FRANCE

IMPORTATIONS - EINFÜHREN

Produit : Pommes de table
Erzeugnis : Apfel

Q = Tonnes
H = Tonnen.

	Trimestrielles - Dreimonatliche							
	Jan/Mar		Apr/Jun		Jul/Sep		Oct/Dec	
	1961	1962	1961	1962	1961	1962	1961	1962
TOTAL/INSGESAMT	27.732	60.842	57.150	92.493	405	2.773	405	2.709
C.E.E./EWG	20.927	59.102	50.455	66.290	354	2.736	98	2.507
PAYS TIERS/DRITTLÄNDER	6.805	1.740	16.695	26.203	51	37	307	202

	Cumulatives - Kumulative							
	Jan/Mar		Jan/Jun		Jan/Sep		Jan/Dec	
	1961	1962	1961	1962	1961	1962	1961	1962
TOTAL/ZUSAMMEN	27.732	60.842	94.882	153.335	95.287	156.108	95.692	158.817
C.E.E./EWG	20.927	59.102	71.382	125.392	71.736	128.128	71.834	130.635
PAYS TIERS/DRITTLÄNDER	6.805	1.740	23.500	27.943	23.551	27.980	23.858	28.182

Trimestrielles - Dreimonatliche

A. EN PROVENANCE DES PAYS DE LA C.E.E. - HERKOMMEND AUS EWG-LÄNDERN

	Jan/Mar		Apr/Jun		Jul/Sep		Oct/Dec	
	1961	1962	1961	1962	1961	1962	1961	1962
TOTAL/ZUSAMMEN	20.617	59.102	50.455	66.290	354	2.736	98	2.507
B.R. DEUTSCHLAND	801	-	-	-	-	-	-	-
ITALIA	17.948	57.702	47.915	64.117	354	2.584	-	2.505
NEDERLAND	1.868	1.373	2.253	2.136	-	52	98	2
U.E.B.L./B.L.E.U.	310	27	287	37	-	-	-	-

B. EN PROVENANCE DES PAYS TIERS - HERKOMMEND AUS DRITTLÄNDERN

	Jan/Mar		Apr/Jun		Jul/Sep		Oct/Dec	
	1961	1962	1961	1962	1961	1962	1961	1962
TOTAL/ZUSAMMEN	6.805	1.740	16.695	26.203	51	37	307	202
SUISSE/SCHWEIZ	6.798	1.446	-	142	-	9	241	80
ARGENTINE/ARGENTINIEN	-	13	12.855	22.624	50	-	-	-
UNION S. AFR./REP. S. AFR.	-	-	1.100	172	-	-	-	-
ALLE ZELANDE/NEUSEELAND	-	-	1.280	2.280	-	-	-	-

FRANCE

IMPORTATIONS - EINFÜHREN

Produit : Poires de table
Erzeugnis : Birnen

Q - Tonnes
H - Tonnen

	Trimestrielles - Dreimonatliche							
	Jan/Mar		Apr/Jun		Jul/Sep		Oct/Dec	
	1961	1962	1961	1962	1961	1962	1961	1962
TOTAL/INSGESAMT	3.377	6.480	2.545	6.068	-	1.949	4.320	215
C.E.E./EWG	2.850	4.739	771	1.460	-	1.882	3.923	82
PAYS TIERS/DRITTLÄNDER	527	1.741	1.774	4.608	-	67	397	133

	Cumulatives - Kumulative							
	Jan/Mar		Jan/Jun		Jan/Sep		Jan/Dec	
	1961	1962	1961	1962	1961	1962	1961	1962
TOTAL/ZUSAMMEN	3.377	6.480	5.922	12.548	-	14.497	10.242	14.712
C.E.E./EWG	2.850	4.739	3.621	6.199	-	8.081	7.544	8.163
PAYS TIERS/DRITTLÄNDER	527	1.741	2.301	6.349	-	6.416	2.698	6.549

Trimestrielles - Dreimonatliche

A. EN PROVENANCE DES PAYS DE LA C.E.E. - HERKOMMEND AUS EWG. LÄNDERN

	Jan/Mar		Apr/Jun		Jul/Sep		Oct/Dec	
	1961	1962	1961	1962	1961	1962	1961	1962
TOTAL/ZUSAMMEN	2.850	4.739	771	1.460	-	1.882	3.923	82
B.R. DEUTSCHLAND	-	-	-	-	-	-	-	-
ITALIA	2.124	4.593	716	1.211	-	1.882	3.578	82
NEDERLAND	502	146	52	249	-	-	345	-
U.E.B.L./B.I.E.U.	224	-	3	-	-	-	-	-

B. EN PROVENANCE DES PAYS TIERS - HERKOMMEND AUS DRITTLÄNDERN

	Jan/Mar		Apr/Jun		Jul/Sep		Oct/Dec	
	1961	1962	1961	1962	1961	1962	1961	1962
TOTAL/ZUSAMMEN	527	1.741	1.774	4.608	-	67	397	133
ARGENTINE/ARGENTINIEN	66	1.145	868	1.746	-	3	-	-
U.S.A.	30	450	118	45	-	41	362	-
UNION SUD AFR./REP. SUD AFR.	430	140	333	889	-	-	-	-
AUSTRALIE/AUSTRALIEN	-	-	231	1.793	-	1	-	-
CHILI/CHILE	-	-	133	-	-	-	-	-

FRANCE

IMPORTATIONS - EINFÜHREN

Produit : ~~Abrikosen~~
Erzeugnis : Aprikosen

Q = Tonnes
M = Tonnen

	Trimestrielles - Dreimonatliche							
	Jan/Mar		Apr/Jun		Jul/Sep		Oct/Dec	
	1961	1962	1961	1962	1961	1962	1961	1962
TOTAL / INSGESAMT	-	3	1.882	2.095	9	58	-	4
C.E.E./ENG	-	-	-	20	-	12	-	-
PAYS TIERS/DRITTLÄNDER	-	3	1.882	2.075	9	56	-	4

	Cumulatives - Kumulative							
	Jan/Mar		Jan/Jun		Jul/Sep		Jan/Dec	
	1961	1962	1961	1962	1961	1962	1961	1962
TOTAL / INSGESAMT	-	3	1.882	2.098	1.891	2.166	1.891	2.170
C.E.E./ENG	-	-	-	20	-	32	-	-
PAYS TIERS/DRITTLÄNDER	-	3	1.882	2.078	1.891	2.134	1.891	2.170

Trimestrielles - Dreimonatliche
A. EN PROVENANCE DES PAYS DE LA C.E.E. - HERKOMMEND AUS ENG LÄNDERN

	Jan/Mar		Apr/Jun		Jul/Sep		Oct/Dec	
	1961	1962	1961	1962	1961	1962	1961	1962
TOTAL / ZUSAMMEN	-	-	-	20	-	12	-	-
B.R. DEUTSCHLAND	-	-	-	-	-	-	-	-
ITALIA	-	-	-	20	-	12	-	-
NEDERLAND	-	-	-	-	-	-	-	-
U.E.B.L./B.L.E.D.	-	-	-	-	-	-	-	-

B. EN PROVENANCE DES PAYS TIERS - HERKOMMEND AUS DRITTLÄNDERN

	Jan/Mar		Apr/Jun		Jul/Sep		Oct/Dec	
	1961	1962	1961	1962	1961	1962	1961	1962
TOTAL / ZUSAMMEN	-	-	1.882	2.075	9	56	-	-
ALGERIE / ALGERIEN	-	-	1.257	279	2	-	-	-
MAROC / MAROKKO	-	-	394	225	-	-	-	-
TUNISIE / TUNISIEN	-	-	231	1.571	-	49	-	-

FRANCE

IMPORTATIONS - EINFUHREN

Produit : Pêches
Erzeugnis : Pflisische

Q - Tonnes
M - Tonnen

	Trimestrielles - Dreimonatliche							
	Jan/Mar		Apr/Jun		Jul/Sep		Oct/Dec	
	1961	1962	1961	1962	1961	1962	1961	1962
TOTAL/INSGESAMT	6	22	1	3	3.421	5.612	324	47
C.E.E./EWG	-	-	-	-	3.380	5.581	324	21
PAYS TIERS/DRITTLÄNDER	6	22	1	3	41	31	-	26

	Cumulatives - Kumulative							
	Jan/Mar		Jan/Jun		Jan/Sep		Jan/Dec	
	1961	1962	1961	1962	1961	1962	1961	1962
TOTAL/INSGESAMT	6	22	7	25	3.428	5.637	3.752	5.684
C.E.E./E.U.G.	-	-	-	-	3.380	5.581	3.704	5.602
PAYS TIERS/DRITTLÄNDER	6	22	7	25	48	56	48	82

Trimestrielles - Dreimonatliche
A. EN PROVENANCE DES PAYS DE LA C.E.E. - HERKOMMEND AUS EWG.LÄNDERN

	Jan/Mar		Apr/Jun		Jul/Sep		Oct/Dec	
	1961	1962	1961	1962	1961	1962	1961	1962
TOTAL/ZUSAMMEN	-	-	-	-	3.380	5.581	324	21
B.R. DEUTSCHLAND	-	-	-	-	-	-	-	-
ITALIA	-	-	-	-	3.380	5.581	324	21
NEDERLAND	-	-	-	-	-	-	-	-
U.F.B.L./B.L.E.U.	-	-	-	-	-	-	-	-

B. EN PROVENANCE DES PAYS TIERS - HERKOMMEND AUS DRITTLÄNDERN

	Jan/Mar		Apr/Jun		Jul/Sep		Oct/Dec	
	1961	1962	1961	1962	1961	1962	1961	1962
TOTAL/ZUSAMMEN	6	22	1	3	41	31	-	-
UNION SUD.AFR. REP. SUD.AFR. -	-	22	-	-	-	-	-	-

F R A N C E

EXPORTATIONS
TRIMESTRIELLES ET CUMULATIVES
1961 - 1962

FRANKREICH

DREIMONATLICHE UND KUMULATIVE
AUSFUHREN
1961 - 1962

FRANCE
EXPORTATIONS - AUSFUHRE!

Produit : Raisin frais de table
Erzeugnis : Tafeltrauben frisch

Q = Tonnes
= Tonnen

	Trimestrielles - Dreimonatliche							
	Jan/Mar		Apr/Jun		Jul/Sep		Oct/Dec	
	1961	1962	1961	1962	1961	1962	1961	1962
TOTAL/INSGESAMT	18	40	-	-	11.552	27.492	3.148	35.810
C.E.E./E.A.G.	-	-	-	-	8.009	18.798	2.139	29.990
PAYS TIERS/DRITTLÄNDER	18	40	-	-	3.543	8.694	1.009	5.820

	Cumulatives - Kumulative							
	Jan/Mar		Jan/Jun		Jan/Sep		Jan/Dec	
	1961	1962	1961	1962	1961	1962	1961	1962
TOTAL/INSGESAMT	18	40	18	40	11.570	27.532	14.718	63.342
C.E.E./E.A.G.	-	-	-	-	8.009	18.798	10.148	48.788
PAYS TIERS/DRITTLÄNDER	18	40	18	40	3.561	8.734	4.570	14.554

Trimestrielles - Dreimonatliche
A. A DESTINATION DES PAYS DE LA C.E.E. - NACH ENG LÄNDERN

	Jan/Mar		Apr/Jun		Jul/Sep		Oct/Dec	
	1961	1962	1961	1962	1961	1962	1961	1962
TOTAL/ZUSAMMEN	-	-	-	-	8.009	18.798	2.139	29.990
B.R. DEUTSCHLAND	-	-	-	-	7.501	15.339	2.095	26.960
ITALIA	-	-	-	-	-	-	-	-
NEDERLAND	-	-	-	-	198	1.166	44	1.317
U.E.B.L./B.L.E.U.	-	-	-	-	310	2.293	-	1.713

B. A DESTINATION DES PAYS TIERS - NACH DRITTLÄNDERN

	Jan/Mar		Apr/Jun		Jul/Sep		Oct/Dec	
	1961	1962	1961	1962	1961	1962	1961	1962
TOTAL/ZUSAMMEN	18	40	-	-	3.543	8.694	1.009	5.820
GUADELOUPE	5	-	-	-	14	19	9	21
MARTINIQUE	5	-	-	-	17	16	10	24
ROYAUME UNI/VER. KONIGR.	-	17	-	-	1.444	1.587	47	682
SUISSE/SCHWEIZ	-	-	-	-	1.915	6.541	869	4.789
ALGERIE/ALGERIEN	-	14	-	-	-	-	-	30

FRANCE

Produit: Pommes à cidre
Erzeugnis: Mostäpfel

EXPORTATIONS - AUSFUHREN

Q - Tonnes
H - Tonnen

	Trimestrielles - Dreimonatliche							
	Jan/Mar		Apr/Jun		Jul/Sep		Oct/Dec	
	1961	1962	1961	1962	1961	1962	1961	1962
TOTAL/INSGESAMT	-	120	63	1	63	6	24.704	24.221
C.E.E./EWG	-	-	-	-	-	-	3.835	23.986
PAYS TIERS/DRITTLÄNDER	-	120	63	1	63	6	15.869	235

	Cumulatives - Kumulative							
	Jan/Mar		Jan/Jun		Jan/Sep		Jan/Dec	
	1961	1962	1961	1962	1961	1962	1961	1962
TOTAL/INSGESAMT	-	120	63	121	136	127	24.840	24.348
C.E.E./EWG	-	-	-	-	-	-	3.835	23.986
PAYS TIERS/DRITTLÄNDER	-	120	63	121	136	127	16.005	362

Trimestrielles - Dreimonatliche

A. A DESTINATION DES PAYS DE LA C.E.E. - NACH EWG LÄNDERN

	Jan/Mar		Apr/Jun		Jul/Sep		Oct/Dec	
	1961	1962	1961	1962	1961	1962	1961	1962
TOTAL/ZUSAMMEN	-	-	-	-	-	-	3.835	23.986
B.R. DEUTSCHLAND	-	-	-	-	-	-	7.596	17.146
ITALIA	-	-	-	-	-	-	-	-
NEDERLAND	-	-	-	-	-	-	503	5.564
U.E.B.L./B.I.E.U.	-	-	-	-	-	-	646	1.334

B. A DESTINATION DES PAYS TIERS - NACH DRITTLÄNDERN

	Jan/Mar		Apr/Jun		Jul/Sep		Oct/Dec	
	1961	1962	1961	1962	1961	1962	1961	1962
TOTAL/ZUSAMMEN	-	120	63	1	63	6	15.869	235
ALGERIE/ALGERIEN	-	-	63	-	4	-	0	-
ROYAUME UNI/VEREINIGTES KONIGR.	-	-	-	-	-	-	15.210	-
SENEGAL	-	0	-	-	-	-	-	-

FRANCE
EXPORTATIONS - AUSFUHREN

Produit : Autres pommes
Erzeugnis : Andere Äpfel

Q = Tonnes
M = Tonnen

	Trimestrielles - Dreimonatliche							
	Jan/Mar		Apr/Jun		Jul/Sep		Oct/Dec	
	1961	1962	1961	1962	1961	1962	1961	1962
TOTAL/INSGESAMT	6.020	6.526	3.133	3.440	7.247	3.328	9.792	26.553
C.E.E./E...E.	-	387	-	31	3.755	2.132	1.930	17.043
PAYS TIERS/DRIITTLÄNDER	6.020	6.139	3.133	3.409	3.492	1.196	7.812	9.510

	Cumulatives - Kumulative							
	Jan/Mar		Jan/Jun		Jan/Sep		Jan/Dec	
	1961	1962	1961	1962	1961	1962	1961	1962
TOTAL/INSGESAMT	6.020	6.526	9.153	9.966	16.400	13.294	26.192	39.847
C.E.E./E...E.	-	387	-	418	3.755	2.550	5.735	19.593
PAYS TIERS/DRIITTLÄNDER	6.020	6.139	9.153	9.548	12.645	10.744	20.457	20.254

Trimestrielles - Dreimonatliche
A. A DESTINATION DES PAYS DE LA C.E.E. - NACH EUG. LÄNDERN!

	Jan/Mar		Apr/Jun		Jul/Sep		Oct/Dec	
	1961	1962	1961	1962	1961	1962	1961	1962
TOTAL/ZUSAMMEN	-	387	-	31	3.755	2.132	1.980	17.043
B.R. DEUTSCHLAND	-	347	-	31	2.779	1.388	1.348	9.888
ITALIA	-	-	-	-	-	-	-	-
NEDELAND	-	-	-	-	93	-	108	5.379
U.E.B.L./B.L.E.L.	-	40	-	-	883	744	524	1.776

B. A DESTINATION DES PAYS TIERS - NACH DRITTLÄNDERN!

	Jan/Mar		Apr/Jun		Jul/Sep		Oct/Dec	
	1961	1962	1961	1962	1961	1962	1961	1962
TOTAL/ZUSAMMEN	6.020	6.139	3.133	3.409	3.492	1.196	7.812	9.510
ALGERIE/ALGERIEN	5.082	4.687	2.652	3.025	2.171	419	5.800	6.340
REP. SENEGAL	520	502	29	102	348	325	711	1.387
TUNISIE/TUNISIEN	53	-	-	-	-	-	-	-
REP. COTE D'IVOIRE/ ELFENBEINKÜSTE	46	125	30	18	127	52	151	141

FRANCE

EXPORTATIONS - AUSFUHREN

Produit : Poires de table
Erzeugnis : Tafelbirnen

Q = Tonnes
M = Tonnen

	Trimestrielles - Dreimonatliche							
	Jan/Mar		Apr/Jun		Jul/Sep		Oct/Dec	
	1961	1962	1961	1962	1961	1962	1961	1962
TOTAL/INSGESAMT	978	724	213	205	4.057	3.138	1.809	3.636
C.E.E./E.W.G.	-	-	-	-	3.441	2.703	29	800
PAYS TIERS/DRITTLÄNDER	978	724	213	205	1.416	435	1.780	2.836

	Cumulatives - Kumulative							
	Jan/Mar		Jan/Jun		Jan/Sep		Jan/Dec	
	1961	1962	1961	1962	1961	1962	1961	1962
TOTAL/INSGESAMT	978	724	1.191	929	6.048	4.067	7.857	7.703
C.E.E./E.W.G.	-	-	-	-	3.441	2.703	3.470	3.503
PAYS TIERS/DRITTLÄNDER	978	724	1.191	929	2.607	1.364	4.387	4.200

Trimestrielles - Dreimonatliche

A. A DESTINATION DES PAYS DE LA C.E.E. - NACH DRITTLÄNDERN

	Jan/Mar		Apr/Jun		Jul/Sep		Oct/Dec	
	1961	1962	1961	1962	1961	1962	1961	1962
TOTAL/ZUSAMMEN	-	-	-	-	3.441	2.703	29	800
D.R. DEUTSCHLAND	-	-	-	-	2.538	1.503	10	710
ITALIA	-	-	-	-	-	-	-	-
NETHERLAND	-	-	-	-	233	386	11	23
U.E.B.L./B.L.E.U.	-	-	-	-	670	814	8	67

B. A DESTINATION DES PAYS TIERS - NACH DRITTLÄNDERN

	Jan/Mar		Apr/Jun		Jul/Sep		Oct/Dec	
	1961	1962	1961	1962	1961	1962	1961	1962
TOTAL/ZUSAMMEN	978	724	213	205	1.416	435	1.780	2.836
ALGERIE/ALGERIEN	843	615	148	160	732	106	1.493	1.956
TUNISIE/TUNISIEN	30	-	-	-	-	-	-	209
CAMEROUN/KAMERUN	15	10	8	6	18	13	22	25
SUISSE/SCHWEIZ	-	-	-	-	177	-	-	94
ROYAUME UNI/VER. KONIGR.	-	-	-	-	114	41	10	15

4703/VI/63

FRANCE

Produit: Pêches, brugnons et
nectarines

EXPORTATIONS - AUSFUHREN

Q = Tonnes

Erzeugnis: Pfirsische

M = Tonnen

	Trimestrielles - Dreimonatliche							
	Jan/Mar		Apr/Jun		Jul/Sep		Oct/Dcc	
	1961	1962	1961	1962	1961	1962	1961	1962
TOT./INSGESAMT	-	-	1.771	269	3.791	2.374	2	42
C.L.E./ENG	-	-	1.219	168	2.227	1.245	-	16
PAYS TIERS/DRIITTLÄNDER	-	-	552	101	1.564	1.129	2	24
	Cumulatives - Kumulative							
	Jan/Mar		Jan/Jun		Jan/Sep		Jan/Dcc	
	1961	1962	1961	1962	1961	1962	1961	1962
TOTAL/INSGESAMT	-	-	1.771	269	5.562	2.643	5.564	2.665
C.L.E./ENG	-	-	1.219	168	3.446	1.413	3.446	1.431
PAYS TIERS/DRIITTLÄNDER	-	-	552	101	2.116	1.230	2.118	1.254

Trimestrielles - Dreimonatliche

A. A DESTINATION DES PAYS DE LA C.L.E. - NACH ENG LÄNDERN

	Jan/Mar		Apr/Jun		Jul/Sep		Oct/Dcc	
	1961	1962	1961	1962	1961	1962	1961	1962
TOTAL/ZUSAMMEN	-	-	1.219	168	2.227	1.245	-	16
B.R. DEUTSCHLAND	-	-	1.012	148	1.820	768	-	11
IT. LIA	-	-	-	-	-	-	-	-
NEDERLAND	-	-	30	-	83	27	-	5
U.E.B.L./B.L.E.U.	-	-	177	20	324	450	-	2

B. A DESTINATION DES PAYS TIERS - NACH DRIITTLÄNDERN

	Jan/Mar		Apr/Jun		Jul/Sep		Oct/Dcc	
	1961	1962	1961	1962	1961	1962	1961	1962
TOTAL/ZUSAMMEN	-	-	552	101	1.564	1.129	2	24
ROYAUME UNI/VEREINIGT. KONIGR.	-	-	297	70	731	805	-	6
SUISSE/SCHWEIZ	-	-	37	-	70	35	-	-
ALGERIE/ALGERIEN	-	-	76	-	526	-	-	-
SENEGAL	-	-	34	-	89	92	-	4

FRANCE

EXPORTATIONS - AUSFUHREN

Produit : Cerises
Erzeugnis : Kirschen

Q = Tonnes
H = Tonnen

	Trimestrielles - Dreimonatliche							
	Jan/Mar		Apr/Jun		Jul/Sep		Oct/Dec	
	1961	1962	1961	1962	1961	1962	1961	1962
TOTAL/INSGESAMT	-	-	1.960	1.174	57	250	-	3
C.E.E./E.H.G.	-	-	1.390	770	31	169	-	-
PAYS TIERS/DRITTLÄNDER	-	-	570	404	26	81	-	3

	Cumulatives - Kumulative							
	Jan/Mar		Jan/Jun		Jan/Sep		Jan/Dec	
	1961	1962	1961	1962	1961	1962	1961	1962
TOTAL/INSGESAMT	-	-	1.960	1.174	2.017	1.424	2.017	1.427
C.E.E./E.H.G.	-	-	1.390	770	1.421	939	1.421	939
PAYS TIERS/DRITTLÄNDER	-	-	570	404	596	485	596	488

Trimestrielles - Dreimonatliche

A. A DESTINATION DES PAYS DE LA C.E.E. - NACH ENG LÄNDERN

	Jan/Mar		Apr/Jun		Jul/Sep		Oct/Dec	
	1961	1962	1961	1962	1961	1962	1961	1962
TOTAL/ZUSAMMEN	-	-	1.390	770	31	169	-	-
B.R. DEUTSCHLAND	-	-	1.137	434	29	109	-	-
ITALIA	-	-	-	-	-	-	-	-
NEDELAND	-	-	15	-	-	58	-	-
U.E.B.L./B.L.E.U.	-	-	238	336	2	2	-	-

B. A DESTINATION DES PAYS TIERS - NACH DRITTLÄNDER

	Jan/Mar		Apr/Jun		Jul/Sep		Oct/Dec	
	1961	1962	1961	1962	1961	1962	1961	1962
TOTAL/ZUSAMMEN	-	-	570	404	26	81	-	3
ROYAUME UNI/VER. KONIGR.	-	-	187	112	2	-	-	-
SUISSE/SCHWEIZ	-	-	193	177	7	66	-	-
ALGERIE/ALGERIEN	-	-	33	-	3	-	-	-
REP. SENEGAL	-	-	14	15	-	2	-	-

I T A L I E

Exportations 1961 - 1962

Récapitulation

I T A L I E N

Ausfuhren 1961 - 1962

Zusammenfassung

ITALIA

EXPORTATIONS - AUSFUHREN

Q - Tonnes
li - Tonnen

	TOTAL/INSGESAMT		C. E. E./EWG		PAYS TIERS/DRITTLÄNDER	
	1961	1962	1961	1962	1961	1962
<u>Oranges/Apfelsinen</u>						
Jan/Jul	147.292	126.341	52.618	45.810	94.674	80.531
Aug	3	84	-	55	3	29
Sep	30	23	22	-	8	23
Oct	19	102	5	-	14	102
Nov	2.558	398	788	221	1.770	677
Dec	22.534	17.043	6.531	7.223	16.003	9.820
Jan/Dec	172.436	144.491	59.964	53.309	112.472	91.182
<u>Mandarines/Mandarinen</u>						
Jan/Jul	20.977	21.207	12.656	14.098	8.121	7.109
Aug	-	1	-	-	-	1
Sep	-	7	-	-	-	7
Oct	21	38	-	9	21	29
Nov	2.103	903	1.336	558	767	345
Dec	16.833	6.730	10.304	4.504	8.529	4.146
Jan/Dec	41.934	30.366	24.496	18.249	17.438	11.637
<u>Citrons/Zitronen</u>						
Jan/Jul	163.200	191.520	76.763	94.772	66.437	95.848
Aug	8.508	6.010	4.359	3.140	4.149	4.670
Sep	11.404	7.233	7.367	2.747	4.117	4.486
Oct	15.470	14.859	8.720	6.822	6.750	8.037
Nov	21.829	20.305	10.414	10.195	11.415	10.610
Dec	28.930	24.445	13.007	10.007	15.923	13.836
Jan/Dec	249.421	266.972	120.630	128.283	128.791	138.689
<u>Raisins frais de table/Weintrauben frisch</u>						
Jan/Jul	4.623	2.437	3.692	1.981	931	456
Aug	35.350	29.301	23.873	21.128	11.477	7.173
Sep	66.585	65.014	49.430	51.341	17.155	13.673
Oct	50.269	73.305	40.156	56.821	9.813	16.984
Nov	11.023	14.438	7.717	10.822	3.306	3.616
Dec	1.056	1.231	135	578	921	553
Jan/Dec	158.906	165.226	125.303	142.771	43.603	42.455
<u>Pommes/Äpfel</u>						
Jan/Jul	254.530	507.145	210.810	430.720	53.720	76.425
Aug	27.256	24.526	23.670	20.779	3.588	3.747
Sep	37.311	30.236	28.089	28.629	9.222	3.607
Oct	115.217	34.352	94.208	27.343	21.009	7.009
Nov	121.861	43.153	104.497	35.740	17.364	7.413
Dec	63.044	39.795	49.182	30.035	13.882	9.740
Jan/Dec	629.221	678.207	510.436	571.246	118.785	107.961

ITALIA

EXPORTATIONS - AUSFUHREN

Q = Tonnes
 @ = Tonnen

	TOTAL/INSGESAMT		C. E. E./ENG		PAYS TIERS/DRITTLÄNDER	
	1961	1962	1961	1962	1961	1962
<u>Poirer et coings/Birnen und Quitten</u>						
Jan/Jul	34.741	21.940	22.810	16.812	11.931	5.120
Aug	47.888	51.817	31.750	35.567	16.120	16.250
Sep	24.956	52.320	17.258	35.484	7.698	16.836
Oct	9.800	20.665	7.269	13.515	2.539	7.150
Nov	7.475	10.269	5.786	7.507	1.689	2.762
Dec	3.852	3.023	2.612	1.897	1.050	1.126
Jan/Dec	120.730	160.034	87.703	110.782	41.027	49.252
<u>Abricots/Äpfelkirschen</u>						
Jan/Jul	9.139	3.694	-	-	9.139	3.694
Aug	643	2.208	-	-	643	2.208
Sep	65	74	-	-	65	74
Oct	-	4	-	-	-	4
Nov	11	-	-	-	11	-
Dec	-	-	-	-	-	-
Jan/Dec	9.858	5.980	-	-	9.858	5.980
<u>Pêches/Pfirsich</u>						
Jan/Jul	119.840	62.499	90.255	46.280	29.585	16.019
Aug	87.699	95.565	68.436	70.269	19.263	26.296
Sep	18.669	42.398	17.582	29.525	10.087	12.873
Oct	768	880	526	371	242	509
Nov	140	88	13	8	127	60
Dec	200	27	130	-	70	27
Jan/Dec	227.316	202.437	176.882	146.653	50.374	55.784
<u>Cerises/Kirschen</u>						
Jan/Jul	24.863	31.423	15.407	20.980	9.456	10.443
Aug	42	271	11	33	31	230
Sep	37	16	7	11	30	5
Oct	1	27	-	9	1	18
Nov	13	52	-	16	13	35
Dec	-	5	-	-	-	5
Jan/Dec	24.957	31.794	15.425	21.049	9.532	10.745
<u>Fraises/Erdbeeren</u>						
Jan/Jul	16.926	14.580	12.517	9.390	6.409	5.200
Aug	7	34	7	20	-	14
Sep	6	17	-	17	6	-
Oct	-	6	-	2	-	4
Nov	-	2	-	2	-	-
Dec	-	1	-	1	-	-
Jan/Dec	16.939	14.650	12.524	9.432	6.415	5.218

I T A L I A

Exportations mensuelles

et cumulatives

1961 - 1962

I T A L I E N

Monatliche und Kumulative

Ausfuhren

1961 - 1962

ITALIA

EXPORTATIONS - AUSFUHREN

Produit : Oranges
Erzeugnis : Apfelsinen

Q = Tonnes
M = Tonnen

PERIODE ZEITRAUM	MENSUELLES - MONATLICHE						PERIODE ZEITRAUM	CUMULATIVES - KUMULATIVE					
	TOTAL INSGESAMT		C.E.E. ENG		PAYS TIERS DRITTLANDER			TOTAL INSGESAMT		C.E.E. ENG		PAYS TIERS DRITTLANDER	
	1961	1962	1961	1962	1961	1962		1961	1962	1961	1962	1961	1962
Jan	30.569	34.505	9.309	12.266	21.260	22.239	Jan	30.569	34.505	9.309	12.266	21.260	22.239
Feb	43.939	42.560	14.002	14.584	29.047	27.976	Jan/Feb	74.508	77.065	24.201	26.850	50.307	50.215
Mar	37.738	34.141	14.642	14.024	23.096	20.117	Jan/Mar	112.246	111.206	38.843	40.874	73.403	70.332
Apr	24.066	12.223	10.630	4.137	13.436	8.086	Jan/Apr	136.312	123.429	49.473	45.011	86.839	78.418
Mai	10.820	2.635	3.004	702	7.736	1.933	Jan/Mai	147.132	126.064	52.557	45.713	94.575	80.351
Jun	127	208	61	69	66	139	Jan/Jun	147.259	126.272	52.618	45.782	94.641	80.490
Jul	33	69	-	28	33	41	Jan/Jul	147.292	126.341	52.618	45.810	94.674	80.531
Aug	3	84	-	55	3	29	Jan/Aug	147.295	126.425	52.618	45.865	94.677	80.560
Sep	30	23	22	-	8	23	Jan/Sep	147.325	126.448	52.640	45.865	94.685	80.583
Oct	19	102	5	-	14	102	Jan/Oct	147.344	126.550	52.645	45.865	94.689	80.685
Nov	2.558	898	788	221	1.770	677	Jan/Nov	149.902	127.448	53.433	46.086	96.469	81.362
Dec	22.534	17.043	6.531	7.223	16.003	9.820	Jan/Dec	172.436	144.491	59.964	53.309	112.472	91.182

ITALIA

Exportations mensuelles - Monatliche Ausfuhrn

Produit : Oranges
Erzeugnis : Apfelsinen

A. A DESTINATION DES PAYS DE LA C.E.E. - NACH ENG LÄNDERN

Q = Tonnes

M = Tonnen

		Jan	Feb	Mar	Apr	Mai	Jun	Juli	Aug	Sep	Oct	Nov	Dec
TOTAL C.E.E.	1961	9.309	14.892	14.642	10.630	3.084	61	-	-	22	5	788	6.531
ENG INSGESAMT	1962	12.266	14.584	14.024	4.137	702	69	28	55	-	-	221	7.223
B.R. DEUTSCHLAND	1961	9.309	14.892	14.642	10.630	3.084	61	-	-	22	5	788	6.531
	1962	12.266	14.584	14.024	4.137	702	69	28	55	-	-	221	4.412
FRANCE	1961	-	-	-	-	-	-	-	-	-	-	-	-
	1962	-	-	-	-	-	-	-	-	-	-	-	-
NEDERLAND	1961	-	-	-	-	-	-	-	-	-	-	-	-
	1962	-	-	-	-	-	-	-	-	-	-	-	-
U.E.B.L./B.L.E.U.	1961	-	-	-	-	-	-	-	-	-	-	-	-
	1962	-	-	-	-	-	-	-	-	-	-	-	2.811

B. A DESTINATION DES PAYS TIERS - NACH DRITTLÄNDER

TOTAL/ZUSAMMEN	1961	21.260	29.047	21.260	13.436	7.736	66	33	3	8	14	1.770	16.003
	1962	22.239	27.976	20.117	8.086	1.933	139	41	29	23	102	677	9.820
Dont : SUEDE	1961	5.019	5.262	3.130	2.265	835	-	-	-	-	-	86	4.338
Wovon : SCHWEDEN	1962	4.597	4.290	2.480	1.068	1.056	-	-	-	-	-	14	3.310
SUISSE	1961	6.937	10.428	8.444	4.793	2.340	3	-	2	-	1	110	2.801
SCHWEIZ	1962	6.696	10.508	8.737	2.696	719	26	1	3	1	-	25	2.776
AUTRICHE	1961	6.721	8.587	8.544	4.605	1.204	11	10	-	-	-	1.374	5.102
ÖSTERREICH	1962	6.975	8.709	7.201	2.533	758	41	18	6	4	35	498	3.734

ITALIA

EXPORTATIONS - AUSFUHREN

Produit: Mandarines
Erzeugnis: Mandarinen

Q - Tonnes
M - Tonnen

PERIODE ZEITRAUM	MENSUELLES - MONATLICHE						PERIODE ZEITRAUM	CUMULATIVES - KUMULATIVE					
	TOTAL INSGESAMT		C.L.E. EWG		PAYS TIERS DRITTLÄNDER			TOTAL INSGESAMT		C.L.E. EWG		PAYS TIERS DRITTLÄNDER	
	1961	1962	1961	1962	1961	1962		1961	1962	1961	1962	1961	1962
Jan	14.673	14.742	8.493	7.945	6.180	6.797	Jan	14.673	14.742	8.493	7.945	6.180	6.797
Feb	5.734	5.248	3.981	5.247	1.753	1	Jan/Feb	20.407	19.990	12.474	13.192	7.933	6.798
Mar	556	1.191	381	900	175	291	Jan/Mar	20.963	21.181	12.855	14.092	8.108	7.089
Apr	6	18	-	-	6	18	Jan/Apr	20.969	21.199	12.855	14.092	8.114	7.107
Mai	7	-	1	-	6	-	Jan/Mai	20.976	21.199	12.856	14.092	8.120	7.107
Jun	1	1	-	-	1	1	Jan/Jun	20.977	21.200	12.856	14.092	8.121	7.108
Jul	-	7	-	6	-	1	Jan/Jul	20.977	21.207	12.856	14.098	8.121	7.109
Aug	-	1	-	-	-	1	Jan/Aug	20.977	21.208	12.856	14.098	8.121	7.110
Sep	-	7	-	-	-	7	Jan/Sep	20.977	21.215	12.856	14.098	8.121	7.117
Oct	21	38	-	9	21	29	Jan/Oct	20.998	21.253	12.856	14.107	8.142	7.146
Nov	2.103	903	1.336	550	767	345	Jan/Nov	23.101	22.156	14.192	14.665	8.909	7.491
Dec	18.833	8.730	10.304	4.504	8.529	4.146	Jan/Dec	41.934	39.886	24.496	19.249	17.438	11.637

Exportations mensuelles - Monatliche Ausfuhren

A. A DESTINATION DES PAYS DE LA C.E.E. - NACH EWG LÄNDERN

Produit : Mandarines
Erzeugnis: MandarinenQ = Tonnes
M = Tonnen

		Jan	Feb	Mar	Apr	Mai	Jun	Ju1	Aug	Sep	Oct	Nov	Dec
TOTAL C.E.E.	1961	0.493	3.981	381	-	1	-	-	-	-	-	1.336	10.304
EWG INSGESAMT	1962	7.945	5.247	900	-	-	-	6	-	-	9	550	4.584
B.R. DEUTSCHLAND	1961	0.493	3.981	381	-	1	-	-	-	-	-	1.336	10.304
	1962	7.945	3.393	615	-	-	-	6	-	-	9	550	4.584
FRANCE	1961	-	-	-	-	-	-	-	-	-	-	-	-
	1962	-	-	-	-	-	-	-	-	-	-	-	-
NE DERLAND	1961	-	-	-	-	-	-	-	-	-	-	-	-
	1962	-	1.054	205	-	-	-	-	-	-	-	-	-
U.L.B./L./B.L.E.U.	1961	-	-	-	-	-	-	-	-	-	-	-	-
	1962	-	-	-	-	-	-	-	-	-	-	-	-

B. A DESTINATION DES PAYS TIERS - NACH DRITTLÄNDERN

TOTAL/ZUSAMMEN		1961	6.180	1.753	175	6	1	-	-	-	21	767	8.529
		1962	6.797	1	291	10	1	1	1	7	29	345	4.146
Dont :	SUISSE	1961	2.193	24	20	3	6	1	-	-	20	22	2.836
Wovon:	SCHWEIZ	1962	3.200	1	89	6	-	1	-	-	15	10	2.127
	AUTRICHE	1961	-	-	126	2	-	-	-	-	-	530	2.367
	ÖSTERREICH	1962	2.310	-	162	-	-	-	-	-	-	322	1.304

ITALIA
EXPORTATIONS - AUSFUHREN

4103/VI/63

Produit : Citrons
Erzeugnis : Zitronen

Q - Tonnes
M - Tonnen

PERIODE ZEITRAUM	MENSUELLES - MONATLICHE						PERIODE ZEITRAUM	CUMULATIVES - KUMULATIVE					
	TOTAL INSGESAMT		C.E.E. EWG		PAYS TIERS DRITTLANDER			TOTAL INSGESAMT		C.E.E. EWG		PAYS TIERS DRITTLANDER	
	1961	1962	1961	1962	1961	1962		1961	1962	1961	1962	1961	1962
Jan	16.952	25.676	7.995	11.549	8.957	14.127	Jan	16.952	25.676	7.995	11.549	8.957	14.127
Feb	23.223	28.117	8.161	13.107	15.062	15.010	Jan/Feb	40.175	53.793	16.156	24.656	24.019	29.237
Mar	26.542	31.827	12.441	17.077	14.101	14.750	Jan/Mar	66.717	85.620	28.597	41.733	38.120	43.887
Apr	26.665	37.373	12.066	14.892	14.599	22.481	Jan/Apr	95.382	122.993	40.663	56.625	54.719	66.368
Mat	25.626	28.279	11.806	16.883	13.820	11.396	Jan/Mai	121.008	151.272	52.469	73.508	68.539	77.764
Jun	21.194	18.709	12.606	10.183	8.588	8.526	Jan/Jun	142.202	169.981	65.075	83.691	77.127	86.290
Jul	20.998	21.639	11.688	11.081	9.310	10.558	Jan/Jul	163.200	191.620	76.763	94.772	86.437	96.848
Aug	8.508	8.010	4.359	2.140	4.149	4.870	Jan/Aug	171.708	199.630	81.122	97.912	90.586	101.718
Sep	11.484	7.233	7.367	2.747	4.117	4.486	Jan/Sep	183.192	206.863	88.489	100.659	94.703	106.204
Oct	15.470	14.859	8.720	6.822	6.750	8.037	Jan/Oct	198.662	221.722	97.209	107.481	101.453	114.241
Nov	21.829	20.805	10.414	10.195	11.415	10.610	Jan/Nov	220.491	242.527	107.623	117.676	112.868	124.851
Dec	28.930	24.445	13.007	10.607	15.923	13.838	Jan/Dec	249.421	266.972	120.630	128.283	128.791	138.689

ITALIA

Exportations mensuelles - Monatliche Ausfuhren

Produit : Citrons
Erzeugnis : Zitronen

A. A DESTINATION DES PAYS DE LA C.E.E. - NACH EWG. LANDER

Q - Tonnes
M - Tonnen

		Jan	Feb	Mar	Apr	Mai	Jun	Jul	Aug	Sep	Oct	Nov	Dec
TOTAL C.E.E.	1961	7.995	8.161	12.441	12.066	11.806	12.606	11.688	4.359	7.367	8.720	10.414	13.007
EWG INSGESAMT	1962	11.549	13.107	17.077	14.892	16.883	10.183	11.001	3.140	2.747	6.822	10.195	10.607
B.R. DEUTSCHLAND	1961	5.548	6.859	10.097	9.323	8.145	7.672	7.441	1.800	4.010	7.156	7.818	10.240
	1962	8.780	10.694	13.913	12.005	14.088	7.307	8.474	2.602	2.459	5.581	7.842	8.272
FRANCE	1961	2.447	1.292	2.344	2.743	3.661	4.934	4.247	2.959	2.757	1.564	2.596	2.767
	1962	2.769	2.413	3.154	2.887	2.795	2.876	2.607	535	288	1.241	2.353	2.335
NEDERLAND	1961	-	-	-	-	-	-	-	-	-	-	-	-
	1962	-	-	-	-	-	-	-	-	-	-	-	-
U.E.B.L. / B.L.E.U.	1961	-	-	-	-	-	-	-	-	-	-	-	-
	1962	-	-	-	-	-	-	-	-	-	-	-	-

B. A DESTINATION DES PAYS TIERS - NACH DRITTLANDER

TOTAL/ZUSAMMEN	1961	8.597	15.062	14.101	14.599	13.820	8.588	9.310	4.149	4.117	6.750	11.415	15.923
	1962	14.127	15.010	14.750	22.481	11.396	8.526	10.558	4.870	4.486	8.037	10.610	13.838
Dont : EUROPE ORIENTALE	1961	2.751	6.646	8.615	17.988	12.062	2.572	4.907	2.459	1.582	2.791	6.008	9.574
Wovon : OSTEUROPA	1962	6.651	5.492	1.242	14.879	5.437	3.543	5.392	2.112	2.120	4.179	4.362	7.643
ROYAUME UNI	1961	-	4.378	1.187	1.131	1.432	1.925	528	270	485	1.019	1.408	2.250
VER. KONIGREICH	1962	-	-	-	2.444	1.368	926	1.591	284	387	826	598	1.618
AUTRICHE	1961	-	-	-	1.847	1.630	1.387	1.619	558	918	1.158	1.779	1.443
OSTERREICH	1962	-	-	-	1.802	2.229	1.988	2.102	1.344	902	1.212	1.392	1.337

ITALIA

EXPORTATIONS - AUSFUHREN

Produit : Raisins frais de table
Erzeugnis : Weintrauben frisch

Q = Tonnes
H = Tonnen

PERIODE ZEITRAUM	MENSUELLES - MONATLICHE						PERIODE ZEITRAUM	CUMULATIVES - KUMULATIVE					
	TOTAL INSGESAMT		C.E.E. EIG		PAYS TIERS DRITTLANDER			TOTAL INSGESAMT		C.E.E. EIG		PAYS TIERS DRITTLANDER	
	1961	1962	1961	1962	1961	1962		1961	1962	1961	1962	1961	1962
Jan	12	8	-	-	12	8	Jan	12	0	-	-	12	8
Feb	10	1	-	-	10	1	Jan/Feb	22	0	-	-	22	9
Mar	-	-	-	-	-	-	Jan/Mar	22	0	-	-	22	9
Apr	4	-	-	-	4	-	Jan/Apr	26	0	-	-	26	9
Mai	35	-	-	-	35	-	Jan/Mai	61	0	-	-	61	9
Jun	5	2	-	-	5	2	Jan/Jun	66	11	-	-	66	11
Jul	4.557	2.426	3.692	1.981	865	445	Jan/Jul	4.623	2.437	3.692	1.981	931	456
Aug	35.350	28.301	23.873	21.128	11.477	7.173	Jan/Aug	39.973	30.738	27.565	23.109	12.408	7.629
Sep	66.585	65.014	49.430	51.341	17.155	13.673	Jan/Sep	106.558	95.752	76.995	74.450	29.563	21.302
Oct	50.269	73.805	40.456	56.821	9.843	15.904	Jan/Oct	156.827	169.557	117.451	131.271	39.376	30.206
Nov	11.023	14.438	7.717	10.822	3.306	3.616	Jan/Nov	167.850	183.995	125.168	142.093	42.682	41.902
Dec	1.056	1.231	135	678	921	553	Jan/Dec	168.906	185.226	125.303	142.771	43.603	42.455

ITALIA

Exportations mensuelles - Monatliche Ausfuhren

Produit : Raisins frais de table
Erzeugnis : Weintrauben frisch

A. A DESTINATION DES PAYS DE LA C.E.E. - NACH EWG LÄNDERN

Q = Tonnes
M = Tonnen

		Jan	Feb	Mar	Apr	Mai	Jun	Jul	Aug	Sep	Oct	Nov	Dec
TOTAL C.E.E.	1961	-	-	-	-	-	-	3.692	23.873	49.430	40.456	7.717	135
ENG INSGESAMT	1962	-	-	-	-	-	-	1.981	21.128	51.341	56.821	10.822	370
B.R. DEUTSCHLAND	1961	-	-	-	-	-	-	3.692	23.873	49.430	40.456	7.717	135
	1962	-	-	-	-	-	-	1.981	21.128	46.544	54.765	10.740	650
FRANCE	1961	-	-	-	-	-	-	-	-	-	-	-	-
	1962	-	-	-	-	-	-	-	-	-	-	-	-
NEDERLAND	1961	-	-	-	-	-	-	-	-	-	-	-	-
	1962	-	-	-	-	-	-	-	-	-	-	-	-
U.E.B.L. / B.L.E.U.	1961	-	-	-	-	-	-	-	-	-	-	-	-
	1962	-	-	-	-	-	-	-	-	4.792	2.056	82	28

B. A DESTINATION DES PAYS TIERS - NACH DRITTLÄNDERN

TOTAL/ZUSAMMEN	1961	12	10	-	4	36	5	865	11.477	17.155	9.813	3.306	921
	1962	8	1	-	-	-	2	445	7.173	13.673	16.984	3.616	553
Dont : AUTRICHE	1961	-	-	-	-	-	5	539	4.217	2.569	2.457	927	116
Wovon: OSTERREICH	1962	-	-	-	-	-	-	246	2.428	2.560	2.303	762	117
SUEDE	1961	-	-	-	-	-	-	141	1.759	3.282	2.254	33	10
SCHWEDEN	1962	-	-	-	-	-	-	108	1.022	3.430	3.937	744	23
SUISSE	1961	-	-	-	-	-	-	124	2.348	7.212	3.638	2.217	795
SCHWEIZ	1962	-	-	-	-	-	-	28	1.918	4.988	5.484	1.245	265

ITALIA

4103/V1/63

EXPORTATIONS - AUSFUHREN

Produit : Pommes
Erzeugnis : Äpfel

Q - Tonnes
H - Tonnen

PERIODE	Mensuelles - Monatliche						PERIODE ZEITRAUM	Cumulatives - Kumulative					
	TOTAL INSGESAMT		C.E.E. EWG		PAYS TIERS DRITTLÄNDER			TOTAL INSGESAMT		C.E.E. EWG		PAYS TIERS DRITTLÄNDER	
	1961	1962	1961	1962	1961	1962		1961	1962	1961	1962	1961	1962
Jan	22.678	94.487	13.665	80.527	9.013	13.960	Jan	22.678	94.487	13.665	80.527	9.013	13.960
Feb	24.350	96.004	10.454	80.028	13.896	15.978	Jan/Feb	47.028	190.491	24.119	160.555	22.909	29.936
Mar	66.543	103.606	53.309	87.226	13.234	16.380	Jan/Mar	113.571	294.097	77.428	247.781	36.143	46.316
Apr	75.764	81.471	67.308	70.147	8.456	11.324	Jan/Apr	189.335	375.568	144.736	317.928	44.599	57.640
Mai	45.519	82.461	40.848	73.320	4.671	9.141	Jan/Mai	234.854	458.029	185.584	391.248	49.270	66.781
Jun	15.796	34.278	12.996	27.288	2.800	6.990	Jan/Jun	250.650	492.307	198.580	418.536	52.070	73.771
Jul	13.880	14.838	12.230	12.184	1.650	2.654	Jan/Jul	264.530	507.145	210.810	430.720	53.720	76.425
Aug	27.258	24.525	23.670	20.779	3.588	3.747	Jan/Aug	291.788	531.671	234.480	451.499	57.308	80.172
Sep	37.311	30.236	28.089	26.629	9.222	3.607	Jan/Sep	329.099	561.907	262.569	478.128	66.530	83.779
Oct	115.217	34.352	94.208	27.343	21.009	7.009	Jan/Oct	444.316	596.259	386.777	505.471	87.539	90.788
Nov	121.861	43.153	104.497	35.740	17.364	7.413	Jan/Nov	566.177	639.412	461.274	541.211	104.903	98.201
Dec	63.044	39.795	49.162	30.035	13.882	9.740	Jan/Dec	629.221	679.207	510.436	571.245	118.785	107.961

ITALIA

Exportations mensuelles - Monatliche Ausfuhren

A. A DESTINATION DES PAYS DE LA C.E.E. - NACH EWG. LÄNDER

Produit : Pommes
Erzeugnis : Äpfel

Q - Tonnes
M - Tonnen

		Jan	Feb	Mar	Apr	Mai	Jun	Jul	Aug	Sep	Oct	Nov	Dec
TOTAL C.E.E.	1961	13.665	10.454	53.309	67.308	40.848	12.996	12.230	23.670	28.089	94.208	104.497	49.162
EWG INSGESAMT	1962	80.527	80.028	87.226	70.147	73.320	27.288	12.184	20.770	26.629	27.343	35.740	30.035
B.R. DEUTSCHLAND	1961	13.665	10.454	25.488	33.768	26.338	11.977	12.198	23.615	28.028	94.148	93.928	46.112
	1962	53.105	56.200	62.647	36.912	39.530	21.848	10.107	19.817	24.723	24.655	28.651	24.773
FRANCE	1961	-	-	27.821	33.540	14.510	1.019	32	55	61	60	47	64
	1962	23.635	19.767	20.791	32.729	33.166	5.027	1.506	167	1.070	233	933	1.294
NEDERLAND	1961	-	-	-	-	-	-	-	-	-	-	-	-
	1962	1.448	1.330	1.087	173	75	70	2	474	609	1.903	4.136	2.843
U.E.B.L./B.L.E.U.	1961	-	-	-	-	-	-	-	-	-	-	10.522	2.986
	1962	2.339	2.731	2.701	333	549	343	569	321	227	552	2.020	1.125

B. A DESTINATION DES PAYS TIERS - NACH DRITTLÄNDER

TOTAL/ZUSAMMEN	1961	9.013	13.896	13.234	8.456	4.671	2.800	1.650	3.588	9.222	21.009	17.364	13.882
	1962	13.960	15.976	16.380	11.324	9.141	6.990	2.654	3.747	3.607	7.009	7.413	9.740
Dont : ROYAUME UNI	1961	5.446	6.732	6.741	2.378	230	4	58	34	920	2.529	3.796	2.629
Wovon : VER. KÖNIGREICH	1962	8.924	8.031	8.228	1.795	-	3	-	81	408	482	1.418	3.093
AUTRICHE	1961	337	440	1.004	2.798	2.800	1.592	609	1.170	495	2.440	753	687
ÖSTERREICH	1962	792	2.305	4.690	4.392	6.057	3.888	997	1.151	1.762	3.178	2.865	978
SUISSE	1961	50	78	53	535	820	1.095	606	1.612	5.604	7.854	7.967	4.465
	1962	171	105	511	3.134	2.097	2.734	1.582	820	685	1.276	629	313

ITALIA

EXPORTATIONS - AUSFUHREN

Produit : Peires et cofings
Erzeugnis : Birnen und Quitten

Q = Tonnes
II = Tonnen

PERIODE ZEITRAUM	MEISUELLES - MONATLICHE						PERIODE ZEITRAUM	CUMULATIVES - KUMULATIVE					
	TOTAL INSGESAMT		C.E.E. ENG		PAYS TIERS DRITTLANDER			TOTAL INSGESAMT		C.E.E. ENG		PAYS TIERS DRITTLANDER	
	1961	1962	1961	1962	1961	1962		1961	1962	1961	1962	1961	1962
Jan	717	1.799	-	1.584	717	215	Jan	717	1.799	-	1.584	717	215
Feb	1.632	2.666	1.072	2.254	560	412	Jan/Feb	2.349	4.465	1.072	3.838	1.277	627
Mar	2.155	2.425	1.738	2.064	417	361	Jan/Mar	4.504	6.890	2.810	5.902	1.694	988
Apr	755	1.173	532	1.077	223	94	Jan/Apr	5.261	8.063	3.342	6.979	1.919	1.084
Mai	275	238	169	167	106	71	Jan/Mai	5.536	8.301	3.511	7.146	2.025	1.155
Jun	1.416	28	968	11	448	17	Jan/Jun	6.952	8.329	4.479	7.157	2.473	1.172
Jul	27.789	13.611	18.331	9.655	9.458	3.956	Jan/Jul	34.741	21.940	22.810	16.812	11.931	5.128
Aug	47.888	51.817	31.768	35.567	16.120	16.250	Jan/Aug	82.629	73.757	54.578	52.379	28.051	21.378
Sep	24.956	52.320	17.258	35.484	7.698	16.936	Jan/Sep	107.585	126.077	71.836	87.863	35.749	38.214
Oct	9.808	20.665	7.269	13.515	2.539	7.150	Jan/Oct	117.393	146.742	79.105	101.378	38.208	45.364
Nov	7.475	10.269	5.706	7.507	1.689	2.762	Jan/Nov	124.868	157.011	84.891	108.885	39.977	48.126
Dec	3.862	3.023	2.012	1.897	1.050	1.126	Jan/Dec	128.730	160.034	87.703	110.782	41.027	49.252

ITALIA

Exportations mensuelles - Monatliche Ausfuhren

Produit : Poires et coings
Erzeugnis : Birnen und Quitten

A. A DESTINATION DES PAYS DE LA C.E.E. - NACH EWG LÄNDERN

Q = Tonnes
M = Tonnen

		Jan	Feb	Mar	Apr	Mai	Jun	JuI	Aug	Sep	Oct	Nov	Dec
TOTAL C.E.E.	1961	-	1.072	1.738	532	169	968	18.331	31.768	17.258	7.269	5.786	2.812
EWG INSGESAMT	1962	1.584	2.254	2.064	1.077	167	11	9.655	35.507	35.484	13.515	7.505	1.897
B.R. DEUTSCHLAND	1961	-	-	225	120	137	962	18.326	31.749	17.231	7.258	3.081	822
	1962	427	586	273	326	21	11	9.596	34.360	34.552	13.443	7.492	1.660
FRANCE	1961	-	1.072	1.513	412	32	6	5	19	27	11	2.705	1.990
	1962	1.157	1.668	1.791	751	146	-	59	1.207	932	72	13	17
NEDERLAND	1961	-	-	-	-	-	-	-	-	-	-	-	-
	1962	-	-	-	-	-	-	-	-	-	-	-	-
U.E.B.L./B.L.E.U.	1961	-	-	-	-	-	-	-	-	-	-	-	-
	1962	-	-	-	-	-	-	-	-	-	-	-	-

B. A DESTINATION DES PAYS TIERS - NACH DRITTLÄNDERN

TOTAL/ZUSAMMEN	1961	717	560	417	223	106	443	9.458	16.120	7.698	2.539	1.609	1.050
	1962	215	412	361	94	71	17	3.956	16.250	15.836	7.150	2.762	1.126
Dont : AUTRICHE	1961	-	-	49	63	42	404	5.211	3.253	567	365	567	93
Woyan: OSTERREICH	1962	-	-	-	39	6	-	2.257	4.549	2.205	930	515	249
ROYAUME-UNI	1961	-	-	-	-	-	-	-	10.532	5.017	1.502	17	14
VEREINIGTES KONIGREICH	1962	-	-	-	-	-	-	235	5.004	9.076	4.266	540	-

ITALIA

4103/VI/63

EXPORTATIONS - AUSFUHREN

Produit : Abricots
Erzeugnis : Aprikosen

Q - Tonnes
M - Tonnen

PERIODE ZEITRAUM	Mensuelles - Monatliche						PERIODE ZEITRAUM	Cumulatives - Kumulative					
	TOTAL INSGESAMT		C.E.E. EMG		PAYS TIERS DRITTLANDER			TOTAL INSGESAMT		C.E.E. EMG		PAYS TIERS DRITTLANDER	
	1961	1962	1961	1962	1961	1962		1961	1962	1961	1962	1961	1962
Jan	-	-	-	-	-	-	Jan	-	-	-	-	-	-
Feb	-	-	-	-	-	-	Jan/Feb	-	-	-	-	-	-
Mar	-	-	-	-	-	-	Jan/Mar	-	-	-	-	-	-
Apr	-	-	-	-	-	-	Jan/Apr	-	-	-	-	-	-
Mai	2	983	-	-	2	983	Jan/Mai	2	983	-	-	2	983
Jun	1.618	1.677	-	-	1.618	1.677	Jan/Jun	1.620	2.660	-	-	1.620	2.660
Jul	7.519	1.034	-	-	7.519	1.034	Jan/Jul	9.139	3.694	-	-	9.139	3.694
Aug	643	2.208	-	-	643	2.208	Jan/Aug	9.782	5.902	-	-	9.782	5.902
Sep	65	74	-	-	65	74	Jan/Sep	9.847	5.976	-	-	9.847	5.976
Oct	-	4	-	-	-	4	Jan/Oct	9.847	5.980	-	-	9.847	5.980
Nov	11	-	-	-	11	-	Jan/Nov	9.858	5.980	-	-	9.858	5.980
Dec	-	-	-	-	-	-	Jan/Dec	9.858	5.980	-	-	9.858	5.980

4103/VI/63

ITALIA

Exportations mensuelles - Monatliche Ausfuhren

Produit : Abrfcots
Erzeugnis : Aprikosen

A. A DESTINATION DES PAYS DE LA C.E.E. - NACH EWG. LÄNDER

Q = Tonnes
M = Tonnen

		Jan	Feb	Mar	Apr	Mai	Jun	Jul	Aug	Sep	Oct	Nov	Dec
TOTAL C.E.E.	1961	-	-	-	-	-	-	-	-	-	-	-	-
EWG. INSGESAMT	1962	-	-	-	-	-	-	-	-	-	-	-	-
B.R. DEUTSCHLAND	1961	-	-	-	-	-	-	-	-	-	-	-	-
	1962	-	-	-	-	-	-	-	-	-	-	-	-
FRANCE	1961	-	-	-	-	-	-	-	-	-	-	-	-
	1962	-	-	-	-	-	-	-	-	-	-	-	-
NEDERLAND	1961	-	-	-	-	-	-	-	-	-	-	-	-
	1962	-	-	-	-	-	-	-	-	-	-	-	-
U.E.B.L./B.L.E.U.	1961	-	-	-	-	-	-	-	-	-	-	-	-
	1962	-	-	-	-	-	-	-	-	-	-	-	-

B. A DESTINATION DES PAYS TIERS - NACH DRITTLÄNDER

TOTAL/ZUSAMMEN	1961	-	-	-	-	2	1.618	7.519	643	65	-	11	-
	1962	-	-	-	-	983	1.677	1.034	2.208	74	4	-	-
Dont : SUISSE	1961	-	-	-	-	-	-	6.895	185	6	-	-	-
Wovon : SCHWEIZ	1962	-	-	-	-	-	-	389	1.909	23	3	-	-
ESPAGNE	1961	-	-	-	-	-	-	-	-	-	-	-	-
SPANIEN	1962	-	-	-	-	983	1.677	-	-	-	-	-	-

ITALIA

EXPORTATIONS - AUSFUHREN

Produit : Pêches
Erzeugnis : Pirinische

Q = Tonnes
H = Tonnen

PERIODE ZEITRAUM	MEISUELLES - MONATLICHE						PERIODE ZEITRAUM	CUMULATIVES - KUMULATIVE					
	TOTAL INSGESAMT		C.E.E. ENG		PAYS TIERS DRITTLÄNDER			TOTAL INSGESAMT		C.E.E. ENG.		PAYS TIERS DRITTLÄNDER	
	1961	1962	1961	1962	1961	1962		1961	1962	1961	1962	1961	1962
Jan	8	1	-	-	8	1	Jan	8	1	-	-	8	1
Feb	-	-	-	-	-	-	Jan/Feb	8	1	-	-	8	1
Mär	-	-	-	-	-	-	Jan/Mär	8	1	-	-	8	1
Apr	-	61	-	-	-	61	Jan/Apr	8	62	-	-	8	62
Mai	72	38	-	-	72	38	Jan/Mai	80	99	-	-	80	99
Jun	34.839	2.647	27.054	2.046	7.785	601	Jan/Jun	34.919	2.746	27.054	2.046	7.865	700
Jul	84.921	59.753	63.201	44.434	21.720	15.319	Jan/Jul	119.840	62.499	90.255	46.480	29.585	16.019
Aug	67.699	96.565	30.436	70.269	19.263	26.296	Jan/Aug	207.539	159.064	158.691	116.749	48.848	42.315
Sép	10.669	42.390	17.502	29.525	10.087	12.873	Jan/Sép	226.208	201.452	176.273	146.274	49.935	55.188
Oct	768	880	526	371	242	509	Jan/Oct	226.976	202.342	176.799	146.645	50.177	55.697
Nov	140	68	13	8	127	60	Jan/Nov	227.116	202.410	176.812	146.652	50.304	55.757
Dec	200	27	130	-	70	27	Jan/Dec	227.316	202.437	176.942	146.653	50.374	55.784

ITALIA

Exportations mensuelles - monatliche Ausfuhren

Produit : Pêches
Erzeugnis : Pfrirsische

A. A DESTINATION DES PAYS DE LA C.E.E. - NACH EWG LÄNDERN

Q = Tonnes
H = Tonnen

		Jan	Feb	Mar	Apr	Mai	Jun	Jul	Aug	Sep	Oct	Nov	Dec
TOTAL C.E.E.	1961	-	-	-	-	-	27.054	60.201	68.430	17.502	526	13	130
EWG INSGESAMT	1962	-	-	-	-	-	2.046	44.434	70.200	20.525	371	8	-
B.R. DEUTSCHLAND	1961	-	-	-	-	-	27.054	63.201	63.371	16.483	503	13	130
	1962	-	-	-	-	-	2.046	44.434	64.225	27.041	340	8	-
FRANCE	1961	-	-	-	-	-	-	-	1.560	-	-	-	-
	1962	-	-	-	-	-	-	-	-	1.918	8	-	-
NETHERLAND	1961	-	-	-	-	-	-	-	396	-	-	-	-
	1962	-	-	-	-	-	-	-	-	-	-	-	-
U.E.B.L./B.L.E.U.	1961	-	-	-	-	-	-	-	3.009	1.099	23	-	-
	1962	-	-	-	-	-	-	-	5.044	566	23	-	-

B. A DESTINATION DES PAYS TIERS - NACH DRITTLÄNDERN

TOTAL/ZUSAMMEN	1961	0	-	-	-	72	7.765	21.720	19.263	10.087	242	140	70
	1962	1	-	-	61	38	601	15.319	20.296	12.873	500	60	27
Dont : ROYAUME-UNI	1961	-	-	-	-	-	901	3.657	3.318	2.891	55	-	20
Wovon: VEREINIGTES KONIGREICH	1962	-	-	-	-	25	-	2.207	5.160	4.520	221	6	2
SUISSE	1961	-	-	-	-	3	1.974	7.711	7.755	3.686	3	123	-
SCHWEIZ	1962	-	-	-	-	8	84	4.196	12.291	5.080	211	18	-
AUTRICHE	1961	-	-	-	-	4	3.409	4.468	2.206	302	13	-	-
OSTERREICH	1962	-	-	-	-	10	517	4.776	4.485	979	11	-	-

ITALIA
EXPORTATIONS - AUSFUHREN

Produkt : Cerises
Erzeugnis : Kirschen

Q - Tonnes
H - Tonnen

PERIODE ZEITRAUM	Mensuelles - Monatliche						PERIODE ZEITRAUM	Cumulatives - Kumulative					
	TOTAL INSGESAMT		C.E.E. EWG		PAYS TIERS DRITTLANDER			TOTAL INSGESAMT		C.E.E. EWG		PAYS TIERS DRITTLANDER	
	1961	1962	1961	1962	1961	1962		1961	1962	1961	1962	1961	1962
Jan	10	-	-	-	10	-	Jan	10	-	-	-	10	-
Feb	-	-	-	-	-	-	Jan/Feb	10	-	-	-	10	-
Mar	10	-	-	-	10	-	Jan/Mar	20	-	-	-	20	-
Apr	20	-	-	-	20	-	Jan/Apr	40	-	-	-	40	-
Mat	9.137	825	6.429	642	2.728	183	Jan/Mat	9.177	825	6.429	642	2.748	183
Jun	15.005	16.917	8.739	12.046	6.266	4.871	Jan/Jun	24.182	17.742	15.168	12.688	9.014	5.054
Jul	681	13.681	239	8.292	442	5.389	Jan/Jul	24.863	31.423	15.407	20.980	9.456	10.443
Aug	42	271	11	33	31	238	Jan/Aug	24.905	31.694	15.418	21.013	9.487	10.681
Sep	37	16	7	11	30	5	Jan/Sep	24.943	31.710	15.425	21.024	9.518	10.686
Oct	1	27	-	9	1	18	Jan/Oct	24.944	31.737	15.425	21.033	9.519	10.704
Nov	13	52	-	16	13	36	Jan/Nov	24.957	31.789	15.425	21.049	9.532	10.740
Dec	-	5	-	-	-	5	Jan/Dec	24.957	31.794	15.425	21.049	9.532	10.745

ITALIA

Exportations mensuelles - Monatliche Ausfuhr

A. A DESTINATION DES PAYS DE LA C.E.E. - NACH EWG-LÄNDER

Produit : Cerises
Erzeugnis : Kirschen

Q = Tonnes

H = Tonnen

		Jan	Feb	Mar	Apr	Ma	Ju	Ju	Aug	Sep	Oct	Nov	Dec
TOTAL C.E.E.	1961	-	-	-	-	6.429	8.739	239	11	7	-	-	-
EWG. INSGESAMT	1962	-	-	-	-	642	12.046	8.292	33	11	9	16	-
B.R. DEUTSCHLAND	1961	-	-	-	-	6.429	8.739	239	11	7	-	-	-
	1962	-	-	-	-	642	12.046	8.292	33	11	9	16	-
FRANCE	1961	-	-	-	-	-	-	-	-	-	-	-	-
	1962	-	-	-	-	-	-	-	-	-	-	-	-
NEDERLAND	1961	-	-	-	-	-	-	-	-	-	-	-	-
	1962	-	-	-	-	-	-	-	-	-	-	-	-
U.E.B.L./B.L.E.U.	1961	-	-	-	-	-	-	-	-	-	-	-	-
	1962	-	-	-	-	-	-	-	-	-	-	-	-

B. A DESTINATION DES PAYS TIERS - NACH DRITTLÄNDER

TOTQL/ZUSAMMEN	1961	10	-	10	20	2.728	6.286	642	34	30	1	13	-
	1962	-	-	-	-	183	4.871	5.389	238	5	18	36	5
Dont :	ROYAUME UNI	1961	-	-	-	-	2.317	5	-	4	-	-	-
Moyon :	VER. KÖNIGREICH	1962	-	-	-	-	-	-	-	-	-	-	-
	SUISSE	1961	-	-	-	-	2.451	65	16	2	-	-	-
	SCHWEIZ	1962	-	-	-	-	-	3.565	188	1	16	15	5

ITALIA
EXPORTATIONS - AUSFUHREN

Produit : Fraises
Erzeugnis : Erdbeeren

Q = Tonnes
M = Tonnen

PERIODE ZEITRAUM	Mensuelles - Monatliche						PERIODE ZEITRAUM	Cumulatives - Kumulative					
	TOTAL INSGESAMT		C.E.E. EWG		PAYS TIERS DRITTLÄNDER			TOTAL INSGESAMT		C.E.E. EWG		PAYS TIERS DRITTLÄNDER	
	1961	1962	1961	1962	1961	1962		1961	1962	1961	1962	1961	1962
Jan	-	-	-	-	-	-	Jan	-	-	-	-	-	-
Feb	-	-	-	-	-	-	Jan/Feb	-	-	-	-	-	-
Mar	-	-	-	-	-	-	Jan/Mar	-	-	-	-	-	-
Apr	44	1	-	-	44	1	Jan/Apr	44	1	-	-	44	1
Mai	11.959	1.550	8.431	1.300	3.527	250	Jan/Mai	12.002	1.551	8.431	1.300	3.571	251
Jun	5.879	10.925	4.073	7.177	2.805	3.748	Jan/Jun	18.880	12.476	12.504	8.477	6.376	3.999
Jul	46	2.114	13	913	33	1.201	Jan/Jul	18.926	14.500	12.517	9.390	6.409	5.200
Aug	7	34	7	20	-	14	Jan/Aug	18.933	14.524	12.524	9.410	6.409	5.214
Sep	6	17	-	17	6	-	Jan/Sep	18.939	14.641	12.524	9.427	6.415	5.214
Oct	-	6	-	2	-	4	Jan/Oct	18.939	14.647	12.524	9.429	6.415	5.218
Nov	-	2	-	2	-	-	Jan/Nov	18.939	14.649	12.524	9.431	6.415	5.219
Dec	-	1	-	1	-	-	Jan/Dec.	18.939	14.650	12.524	9.432	6.415	5.219

ITALIA

Exportations mensuelles - Monatliche Ausfuhren

Produit : Fraises
Erzeugnis : Erdbeeren

A. A DESTINATION DES PAYS DE LA C.E.E. - NACH EWG-LÄNDER

Q = Tonnes
M = Tonnen

		Jan	Feb	Mar	Apr	Ma	Jun	Ju	Aug	Sep	Oct	Nov	Dec
TOTAL C.E.E.	1961	-	-	-	-	8.431	4.073	13	7	-	-	-	-
EWG. INSGESAMT	1962	-	-	-	-	1.300	7.177	913	20	17	2	2	1
B.R. DEUTSCHLAND	1961	-	-	-	-	8.431	4.073	13	7	-	-	-	-
	1962	-	-	-	-	1.300	7.177	913	20	17	2	2	1
FRANCE	1961	-	-	-	-	-	-	-	-	-	-	-	-
	1962	-	-	-	-	-	-	-	-	-	-	-	-
NEDERLAND	1961	-	-	-	-	-	-	-	-	-	-	-	-
	1962	-	-	-	-	-	-	-	-	-	-	-	-
U.E.B.L./B.L.E.U.	1961	-	-	-	-	-	-	-	-	-	-	-	-
	1962	-	-	-	-	-	-	-	-	-	-	-	-

B. A DESTINATION DES PAYS TIERS - NACH DRITTLÄNDER

TOTAL/ZUSAMMEN	1961	-	-	-	44	3.527	2.805	33	-	6	-	-	-
	1962	-	-	-	1	250	3.748	1.201	14	-	4	-	-
Dont :	SUISSE	1961	-	-	-	2.834	2.664	33	-	5	-	-	-
Wovon :	SCHWEIZ	1962	-	-	-	-	3.235	1.094	13	-	4	-	-

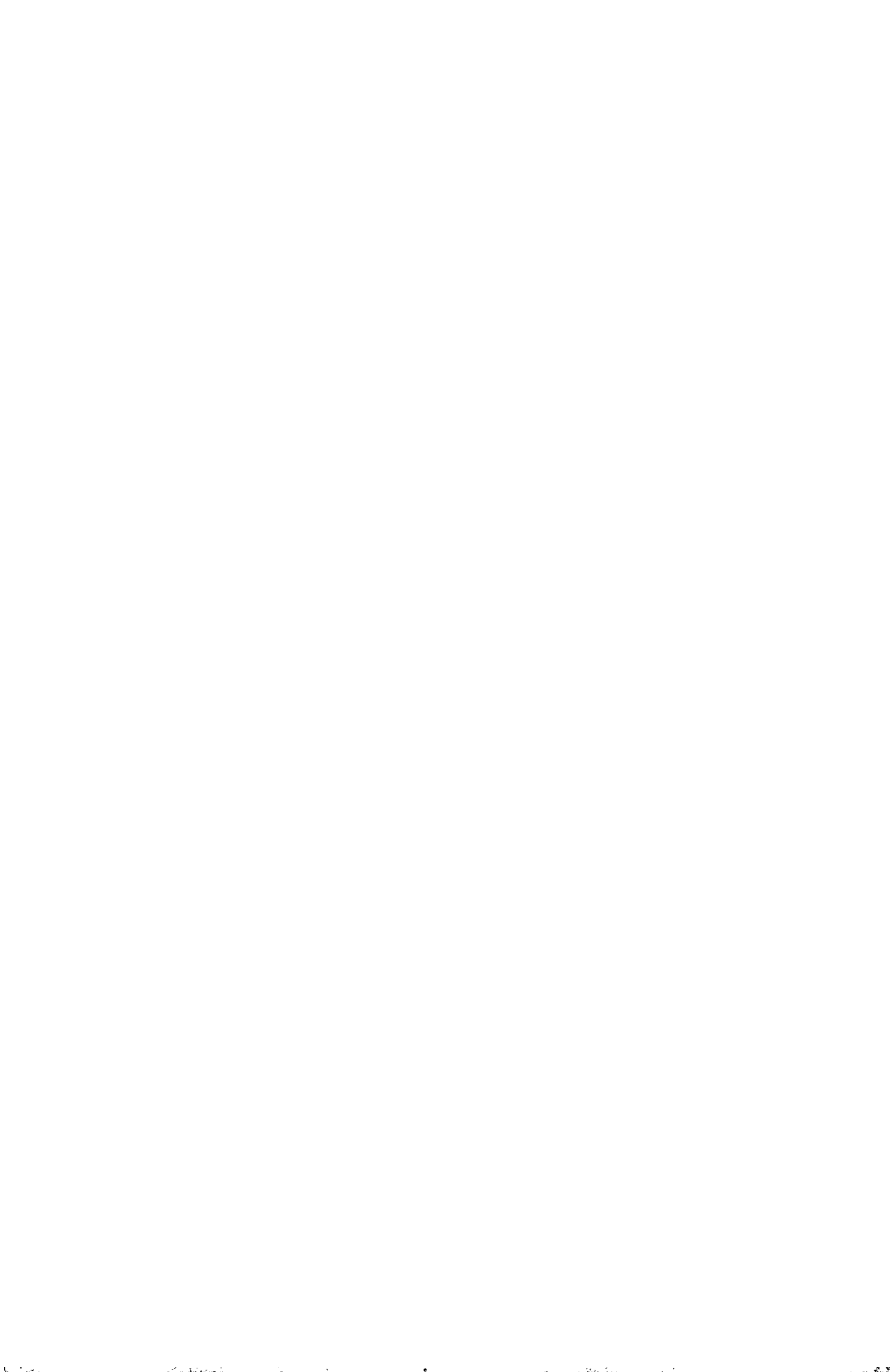

P A Y S - B A S

Importations 1961 - 1962

Récapitulation

N I E D E R L A N D E

Einführen 1961 - 1962

Zusammenfassung

NEDERLAND

EXPORTATIONS - AUSFUHREN

Q - Tonnes

M - Tonnen

	TOTAL INSGESAMT		C. E. E./E. W. G.		PAYS TIERS/BRITTLÄNDER	
	1961	1962	1961	1962	1961	1962
<u>Oranges - Apfelsinen</u>						
Jan/Jul	117.905	146.954	4.767	5.991	113.138	140.963
Aug	7.653	11.048	1.305	630	6.348	10.418
Sep	8.857	9.753	706	681	8.151	9.072
Oct	6.575	9.168	893	535	5.682	8.633
Nov	9.120	12.546	704	389	8.416	12.157
Dec	20.136	17.183	329	525	19.807	16.658
Jan/Dec	169.808	204.450	8.704	8.751	161.104	195.699
<u>Mandarines et clémentines</u>						
<u>Mandarinen und klementinen</u>						
Jan/Jul	2.720	5.072	1.100	2.239	1.620	2.833
Aug	-	39	-	-	-	39
Sep	-	5	-	-	-	5
Oct	47	-	39	-	8	-
Nov	2.084	1.152	115	62	1.969	1.090
Dec	3.616	3.446	840	458	2.768	2.988
Jan/Dec	8.467	9.509	2.102	2.759	6.365	6.750
<u>Citrons - Zitronen</u>						
Jan/Jul	5.043	6.043	821	2.448	4.222	3.595
Aug	437	612	33	58	404	554
Sep	490	454	54	109	436	345
Oct	854	512	64	120	790	392
Nov	737	849	67	305	670	544
Dec	527	763	211	539	316	224 (1)
Jan/Dec	8.088	8.860	1.250	3.579	6.838	5.281
<u>Raisins frais</u>						
<u>Weintrauben frisch</u>						
Jan/Jul	194	267	182	98	12	169
Aug	10	83	6	1	4	82
Sep	126	701	99	676	27	25
Oct	453	2.522	429	2.486	24	36
Nov	135	1.642	123	1.593	12	49
Dec	23	136	21	135	2	1
Jan/Dec	941	5.344	860	4.989	81	355
<u>Pommes fraîches-Aepfel, frisch</u>						
Jan/Jul	7.635	16.130	941	5.948	6.694	10.182
Aug	974	1.274	424	220	550	1.054
Sep	1.103	1.590	791	1.168	312	422
Oct	5.664	11.748	4.832	11.727	832	21
Nov	5.782	15.788	5.058	15.636	724	152
Dec	2.662	6.781	2.583	6.665	79	116 (1)
Jan/Dec	23.821	52.615	14.629	41.364	9.192	11.251

(1) Correction des provenances pour 1962 - Berichtigung der herkunftländer für 1962

NEDERLAND

IMPORTATIONS - EINFUHREN

Q - Tonnes

M - Tonnen

	TOTAL/INSGESAMT		C.E.E./E.W.G.		PAYS TIERS / DRITTLÄNDER	
	1961	1962	1961	1962	1961	1962
<u>Poires et coings frais</u> <u>Birnen und quitten, frisch</u>						
Jan/Jul	665	1.027	269	27	396	1.000
Aug	553	1.210	539	1.139	14	71
Sep	63	1.612	63	1.405	-	207
Oct	29	611	28	611	1	-
Nov	81	239	8	231	73	8
Dec	11	78	-	34	11	44 (1)
Jan/Dec	1.403	4.622	907	3.447	496	1.175
<u>Pêches fraîches</u> <u>Pfirsiche, frisch</u>						
Jan/Jul	715	370	679	354	36	16
Aug	1.098	1.091	1.034	913	64	178
Sep	616	1.039	518	924	98	115
Oct	95	211	68	188	27	23
Nov	8	10	8	5	-	5
Dec	-	5	-	50	-	- (1)
Jan/Dec	2.524	2.753	2.299	2.434	225	319
<u>Cerises fraîches-Kirschen, frisch</u>						
Jan/Jul	1.649	2.746	1.560	2.613	89	133
Aug	20	2.129	5	2.001	15	128
Sep	29	56	29	43	-	13
Oct	-	4	-	4	-	-
Nov	-	-	-	-	-	-
Dec	-	2	-	2	-	-
Jan/Dec	1.697	4.987	1.593	4.663	104	274
<u>Pommes fraîches</u> <u>Pflaumen, frisch</u>						
Jan/Jul	822	89	755	59	67	30
Aug	1.855	584	1.731	530	124	54
Sep	382	963	374	764	8	199
Oct	28	181	28	180	-	1
Nov	2	3	2	3	-	-
Dec	6	4	6	-	-	- (1)
Jan/Dec	3.095	1.807	2.896	1.536	199	271
<u>Fraises fraîches-Erdbeeren frisch</u>						
Jan/Jul	1.009	866	1.009	841	-	25
Aug	9	34	9	34	-	-
Sep	5	-	5	-	-	-
Oct	-	-	-	-	-	-
Nov	-	3	-	3	-	-
Dec	-	-	-	-	-	-
Jan/Dec	1.023	903	1.023	878	-	25

(1) Corrections des provenances pour 1962 - Berichtigung der herkunftländer für 1962

P A Y S - B A S

Importations mensuelles
et cumulatives
1961 - 1962

N I E D E R L A N D E

Monatliche und kumulative
Einfuhren
1961 - 1962

N E D E R L A N D

IMPORTATIONS - EINFUHREN

Produit : Oranges
Erzeugnis : Apfelsinen

Q - Tonnes
M - Tonnen

PERIODE ZEITRAUM	MENSUELLES - MONATLICHE						CUMULATIVES - KUMULATIVE						
	TOTAL INSGESAMT		C.E.E. EWG		PAYS TIERS DRITTLÄNDER		PERIODE ZEITRAUM	TOTAL INSGESAMT		C.E.E. EWG		PAYS TIERS DRITTLÄNDER	
	1961	1962	1961	1962	1961	1962		1961	1962	1961	1962	1961	1962
Jan	20.058	21.836	665	796	19.393	21.040	Jan	20.058	21.836	665	796	19.393	21.040
Feb	21.125	22.105	1.014	914	20.111	21.191	Jan/Feb	41.183	44.048	1.679	1.710	39.504	43.338
Mar	20.233	27.105	838	1.561	19.395	25.544	Jan/Mar	61.417	71.153	2.517	3.271	58.900	67.882
Apr	17.531	22.864	462	975	17.069	21.889	Jan/Apr	78.948	94.017	2.979	4.246	75.969	89.771
Mai	17.056	19.425	534	648	16.522	18.777	Jan/Mai	95.124	113.442	3.513	4.894	92.611	108.548
Jun	11.497	16.231	343	416	11.154	17.815	Jan/Jun	107.621	131.573	3.856	5.310	103.765	126.363
Jul	10.284	15.216	911	681	9.373	14.535	Jan/Jul	117.905	146.954	4.767	5.991	113.138	140.963
Aug	7.653	11.048	1.305	630	6.348	10.418	Jan/Aug	125.558	158.002	6.072	6.621	119.486	151.381
Sep	8.857	9.753	705	681	8.151	9.072	Jan/Sep	134.416	167.755	6.778	7.302	127.638	160.453
Oct	6.575	9.168	893	535	5.682	8.633	Jan/Oct	140.990	176.923	7.571	7.837	133.319	169.086
Nov	9.120	12.546	704	389	8.416	12.157	Jan/Nov	150.110	189.468	8.375	8.226	141.735	181.242
Dec	20.136	17.183	329	525	19.807	16.658	Jan/Dec	169.808	204.450	8.704	8.751	161.104	195.699

Importations mensuelles - Monatliche Einfuhr

A. EN PROVENANCE DES PAYS DE LA C.E.E. - HERKOMMEND AUS EWG. LANDERN

Produit : Oranges
Erzeugnis : Apfelsinen

Q - Tonnes
M - Tonnen

		Jan	Feb	Mar	Apr	Mai	Jun	JuI	Aug	Sep	Oct	Nov	Dec
TOTAL C.E.E.	1961	665	1.014	838	462	534	343	911	1.305	706	893	704	329
EWG INSGESAMT	1962	796	914	1.561	975	648	416	681	630	681	535	389	525
FRANCE	1961	-	-	-	-	-	-	-	309	97	101	1	-
	1962	-	-	-	-	-	-	-	-	-	-	45	17
B.R. DEUTSCHLAND	1961	-	-	104	-	14	6	50	37	92	67	56	29
	1962	-	-	-	-	-	-	61	-	204	118	15	48
ITALIA	1961	-	-	-	-	-	-	-	-	-	-	-	-
	1962	-	-	-	-	-	-	-	-	-	-	-	-
U.E.B.L.	1961	665	1.014	734	462	520	337	861	969	517	725	647	300
B.L.E.U.	1962	796	914	1.561	975	648	416	620	630	477	417	329	460

B. EN PROVENANCE DES PAYS TIERS - HERKOMMEND AUS DRITTLANDERN

TOTAL PAYS TIERS	1961	19.393	20.111	19.395	17.069	16.522	11.154	9.373	6.348	8.151	5.682	8.416	19.807
DRITTLANDER INSGESAMT	1962	21.040	21.198	25.544	21.889	18.777	17.815	14.535	10.418	9.072	8.633	12.157	16.658
Dont :	ESPAGNE	1961	13.148	12.180	12.177	8.638	6.790	1.538	196	198	30	5.613	16.853
Wovon :	SPANIEN	1962	18.133	13.117	18.166	15.300	11.028	7.043	660	679	160	4.888	12.929
	MAROC	1961	1.593	1.881	2.117	4.146	4.174	1.488	241	61	2	174	2.182
	MAROKKO	1962	1.062	1.530	1.529	3.696	3.217	1.221	406	607	4	52	1.797
	U.S.A.	1961	-	-	-	118	1.191	3.473	3.529	2.398	2.324	697	34
		1962	-	-	-	230	1.980	3.525	4.768	2.938	2.347	278	202
	BRESIL	1961	-	-	-	-	1.871	2.824	3.256	1.952	3.757	632	92
	BRASILIEN	1962	-	-	-	-	347	3.899	5.220	4.166	4.752	4.200	1.239
	ISRAEL	1961	2.456	5.422	4.637	4.003	2.466	991	37	20	228	-	-
	ISRAEL	1962	785	3.914	5.193	1.668	1.897	1.252	1.166	21	13	17	-
	Un. SUD. AFR.	1961	-	-	-	-	-	666	1.735	1.546	1.742	497	52
	SUD. AFR. UN.	1962	-	-	-	-	-	794	1.784	1.526	1.417	1.118	125

4103/VI/63

N E D E R L A N D

IMPORTATIONS - EINFUHRUN

Produit : Mandarines, clementines
Erzeugnis : Mandarinen, Klementinen

Q - Tonnes
M - Tonnen

PERIODE ZEITRAUM	MENSUELLES - MONATLICHE						CUMULATIVES - KUMULATIVE						
	TOTAL INSGESAMT		C.E.E. EVG		PAYS TIERS DRITTLANDER		PERIODE ZEITRAUM	TOTAL INSGESAMT		C.E.E. EVG		PAYS TIERS DRITTLANDER	
	1961	1962	1961	1962	1961	1962		1961	1962	1961	1962	1961	1962
Jan	1.410	2.732	582	1.273	828	1.459	Jan	1.410	2.732	582	1.273	828	1.459
Feb	724	1.509	456	615	268	894	Jan/Feb	2.134	4.240	1.038	1.096	1.096	2.352
Mar	271	519	48	350	223	169	Jan/Mar	2.404	4.750	1.086	2.238	1.318	2.522
Apr	260	53	-	1	260	52	Jan/Apr	2.664	4.813	1.036	2.239	1.578	2.574
Mai	33	29	14	-	19	29	Jan/Mai	2.697	4.842	1.100	2.239	1.597	2.603
Jun	23	230	-	-	23	230	Jan/Jun	2.720	5.072	1.100	2.239	1.620	2.833
Jul	-	-	-	-	-	-	Jan/Jul	2.720	5.072	1.100	2.239	1.620	2.833
Aug	-	39	-	-	-	39	Jan/Aug	2.720	5.111	1.100	2.239	1.620	2.872
Sep	-	5	-	-	-	5	Jan/Sep	2.720	5.116	1.100	2.239	1.620	2.877
Oct	47	-	30	-	8	-	Jan/Oct	2.767	5.116	1.139	2.239	1.628	2.877
Nov	2.084	1.152	115	62	1.969	1.090	Jan/Nov	4.851	6.269	1.254	2.301	3.597	3.968
Dec	3.616	3.446	848	458	2.768	2.988	Jan/Dec	8.467	9.509	2.102	2.759	6.365	6.750

N E D E R L A N D

Importations mensuelles - Monatliche Einfuhren

Produit : Mandarines, clementines
Erzeugnis : Mandarinen, Klementinen

A. EN PROVENANCE DES PAYS DE LA C.E.E. - HERKOMMEND AUS EWG.LÄNDERN

Q - Tonnes
M - Tonnen

		Jan	Feb	Mar	Apr	Mai	Jun	Jul	Aug	Sep	Oct	Nov	Dec
TOTAL C.E.E.	1961	582	456	48	-	14	-	-	-	-	39	115	848
E.M.G. INSGESAMT	1962	1.273	615	350	1	-	-	-	-	-	-	62	=
FRANCE	1961	-	-	-	-	-	-	-	-	-	-	-	14
	1962	-	-	-	-	-	-	-	-	-	-	-	165
B.R. DEUTSCHLAND	1961	-	-	-	-	-	-	-	-	-	-	-	11
	1962	-	-	-	-	-	-	-	-	-	-	-	-
ITALIA	1961	566	442	48	-	14	-	-	-	-	15	25	697
	1962	1.166	599	350	1	-	-	-	-	-	-	-	28
U.E.B.L.	1961	18	14	-	-	-	-	-	-	-	24	90	126
B.L.E.U.	1962	107	16	-	-	-	-	-	-	-	-	62	265

B. EN PROVENANCE DES PAYS TIERS - HERKOMMEND AUS DRITTLÄNDERN

TOTAL PAYS TIERS	1961	828	268	223	260	19	23	-	-	-	9	1.969	2.768
DRITTLÄNDER INSGESAMT	1962	1.459	894	169	52	29	230	-	39	5	-	1.090	2.988
Dont : ESPAGNE	1961	722	97	15	15	-	-	-	-	-	5	1.438	1.846
Wovon : SPANIEN	1962	1.065	682	54	47	27	230	-	-	-	-	696	1.400
MAROC	1961	-	80	113	8	4	-	-	-	-	-	478	709
MAROKKO	1962	206	199	82	6	-	-	-	-	-	-	213	1.259
BRESIL	1961	-	-	-	237	16	23	-	-	-	-	-	-
BRASIL IEN	1962	-	-	-	-	-	-	-	-	-	-	-	-
ALGERIE	1961	-	-	-	-	-	-	-	-	-	-	-	198
ALGERTEN	1962	134	1	29	-	3	-	-	-	-	-	-	4

N E D E R L A N D
I M P O R T A T I O N S - E I N F U H R E N

4103/VI/63

Produit : Citrons
Erzeugnis : Zitronen

Q - Tonnes
M - Tonnen

MENSUELLES - MONATLICHE							CUMULATIVES - KUMULATIVE						
PERIODE ZEITRAUM	TOTAL INSGESAMT		C.E.E. E.W.G.		PAYS TIERS DRITTLANDER		PERIODE ZEITRAUM	TOTAL INSGESAMT		C.E.E. E.W.G.		PAYS TIERS DRITTLANDER	
	1961	1962	1961	1962	1961	1962		1961	1962	1961	1962	1961	1962
Jan	584	821	205	323	379	498	Jan	584	821	205	323	379	498
Feb	837	843	187	421	650	422	Jan/Feb	1.421	1.664	392	744	1.029	920
Mar	964	1.045	110	312	854	733	Jan/Mar	2.385	2.709	502	1.056	1.883	1.653
Apr	659	978	21	510	638	468	Jan/Apr	3.044	3.687	523	1.566	2.521	2.121
Mai	571	757	62	270	509	487	Jan/Mai	3.615	4.444	585	1.836	3.030	2.608
Jun	774	863	161	353	613	510	Jan/Jun	4.389	5.308	746	2.189	3.643	3.119
Jul	655	736	75	259	580	477	Jan/Jul	5.043	6.043	821	2.448	4.222	3.595
Aug	437	612	33	58	404	554	Jan/Aug	5.480	6.655	854	2.506	4.626	4.149
Sep	490	454	54	109	436	345	Jan/Sep	5.970	7.109	908	2.615	5.052	4.494
Oct	854	512	64	120	790	392	Jan/Oct	6.824	7.621	972	2.735	5.852	4.886
Nov	737	849	67	305	670	544	Jan/Nov	7.560	8.470	1.039	3.040	6.521	5.430
Dec	527	763	211	539	316	224	(1) Jan/Dec	8.088	8.860	1.250	3.579	6.838	5.281

(1) Correction des provenances pour 1962 - Berichtigung der Herkunft für 1962

N E D E R L A N D

Importations mensuelles - Monatliche Einfuhren

A. EN PROVENANCE DES PAYS DE LA C.E.E. - HERKOMMEND AUS EWG.LANDERN

Produit : Citrons
Erzeugnis : ZitronenQ = Tonnes
M = Tonnen

		Jan	Feb	Mar	Apr	Mai	Jun	Jul	Aug	Sep	Oct	Nov	Dec
TOTAL C.E.E.	1961	205	187	110	21	62	161	75	33	54	64	67	211
E.W.G. INSGESAMT	1962	323	421	312	510	270	353	259	58	109	120	305	539
FRANCE	1961	-	-	-	-	-	-	-	-	-	-	-	-
	1962	-	-	-	-	-	-	-	-	-	-	-	-
B.R. DEUTSCHLAND	1961	-	-	-	-	-	-	-	-	-	-	-	-
	1962	-	-	-	-	-	-	-	-	-	-	-	74
ITALIA	1961	181	178	95	15	46	156	52	23	32	20	48	193
	1962	286	381	277	480	237	335	242	49	83	97	272	417
U.E.B.L.	1961	24	9	15	6	19	5	23	10	22	44	19	18
B.L.E.U.	1962	37	40	35	30	33	18	17	9	26	23	33	48

B. EN PROVENANCE DES PAYS TIERS - HERKOMMEND AUS DRITTLANDERN

TOTAL PAYS TIERS	1961	379	650	854	638	509	613	580	404	436	790	670	316
DRITTLANDER INSGESAMT	1962	498	422	733	468	487	510	477	554	345	392	542	224
Donat : ESPAGNE	1961	111	118	25	22	9	48	-	2	-	-	2	7
Wovon : SPANIEN	1962	-	-	-	-	-	-	152	209	186	124	69	15
U.S.A.	1961	155	396	783	451	471	527	532	330	421	780	641	308
	1962	424	272	673	418	462	364	255	253	139	223	282	121

N E D E R L A N D

I M P O R T A T I O N S - E I N F U H R E N

Produit: Raisins frais
Erzeugnis: Weintrauben, frisch

Q - Tonnes
q - Tonnen

M O N S U L L E S - M O N A T L I C H E							C O M P L E X - K U M U L A T I V E						
P E R I O D E Z E I T R A U M	T O T A L I N S G E S A M T		C. L. E. E N G		P A Y S T I E R S D R I T T L Ä N D E R		P E R I O D E Z E I T R A U M	T O T A L I N S G E S A M T		C. L. E. E N G		P A Y S T I E R S D R I T T L Ä N D E R	
	1961	1962	1961	1962	1961	1962		1961	1962	1961	1962	1961	1962
Jan	-	-	-	-	-	-	Jan	-	-	-	-	-	-
Feb	-	-	-	-	-	-	Jan/Feb	-	-	-	-	-	-
Mar	4	11	1	10	3	1	Jan/Mar	4	11	1	10	3	1
Apr	12	85	12	30	1	51	Jan/Apr	16	96	13	44	4	52
Mai	121	79	112	6	9	73	Jan/Mai	137	175	125	50	12	125
Jun	39	66	39	30	-	36	Jan/Jun	176	242	164	80	12	162
Jul	18	26	18	18	-	8	Jan/Jul	194	267	182	98	12	170
Aug	10	83	6	1	4	82	Jan/Aug	204	350	188	99	16	251
Sep	126	701	99	676	27	25	Jan/Sep	330	1,051	287	775	43	276
Oct	453	2,522	429	2,486	24	36	Jan/Oct	783	3,573	716	3,261	67	312
Nov	135	1,642	123	1,593	12	49	Jan/Nov	918	5,215	839	4,854	79	361
Dec	23	136	21	135	2	1	(1) Jan/Dec	941	5,344	860	4,989	81	355

(*) Correction des provenances pour 1962

(1) Berichtigung der Herkunft für 1962

N E D E R L A N D

4103/W/63

Importations mensuelles - Monatliche Einfuhren

A. EN PROVENANCE DES PAYS DE LA C.E.E. - HERKOMMEND AUS ENG LÄNDERN

Produit: Raisins frais

Erzeugnis: Weintrauben, frisch

Q - Tonnes

M - Tonnen

		Jan	Feb	Mar	Apr	Maï	Jun	Juï	Aug	Sep	Oct	Nov	Dec
TOTAL C.E.E.	1961	-	-	1	12	112	39	18	6	99	429	123	21
ENG INSGESAMT	1962	-	-	16	34	6	30	10	1	676	2.466	1.593	135
FRANCE	1961	-	-	-	-	-	-	-	-	-	137	10	21
	1962	-	-	-	-	-	-	-	-	365	1.043	344	111
B.R., DEUTSCHLAND	1961	-	-	-	-	-	7	5	-	-	-	23	-
	1962	-	-	-	15	-	7	7	-	50	149	52	-
ITALIA	1961	-	-	-	-	-	-	-	-	94	286	90	-
	1962	-	-	-	-	-	-	-	-	252	821	403	9
U.L.B.L./B.L.E.U.	1961	-	-	1	12	112	32	13	6	5	6	-	-
	1962	-	-	10	19	6	23	11	1	9	473	294	15

B. EN PROVENANCE DES PAYS TIERS - HERKOMMEND AUS DRITTLÄNDERN

TOTAL PAYS TIERS	1961	-	-	3	1	9	-	-	4	27	24	12	2
DRITTLÄNDER INSGESAMT	1962	-	-	1	51	73	36	8	82	25	36	49	1
ROYAUME UNI/VEREINIGTES KÖNIGREICH	1961	-	-	-	1	-	-	-	-	-	-	-	-
	1962	-	-	-	37	67	36	2	43	-	-	-	-

N E D E R L A N D

I M P O R T A T I O N S - E I N F U H R E N

Produit: Pommes fraîches
Erzeugnis: Frische Äpfel

Q = Tonnes
H = Tonnen

M O N S U E L L E S - M O N A T L I C H E							C U M U L A T I V E S - K U M U L A T I V E						
P E R I O D E Z E I T R A U M	T O T A L I N S G E S A M T		C. E. E. E M G.		P A Y S T I E R S D R I T T L Ä N D E R		P E R I O D E Z E I T R A U M	T O T A L I N S G E S A M T		C. E. E. E M G.		P A Y S T I E R S D R I T T L Ä N D E R	
	1961	1962	1961	1962	1961	1962		1961	1962	1961	1962	1961	1962
Jan	74	2.736	74	2.013	-	723	Jan	74	2.736	74	2.013	-	723
Feb	19	2.545	17	2.022	2	523	Jan/Feb	92	5.281	91	4.035	2	1.246
Mar	132	1.966	101	1.162	31	304	Jan/Mar	224	7.247	192	5.197	32	2.050
Apr	1.047	2.129	335	435	712	1.674	Jan/Apr	1.271	9.377	527	5.652	744	3.725
Mai	1.606	2.379	97	129	1.539	2.250	Jan/Mai	2.953	11.756	624	5.781	2.334	5.975
Jun	2.957	2.709	19	33	2.930	2.621	Jan/Jun	5.915	14.464	643	5.869	5.272	8.505
Juli	1.721	1.666	290	79	1.423	1.537	Jan/Juli	7.635	16.130	941	5.948	6.694	10.162
Aug	974	1.274	424	220	550	1.054	Jan/Aug	8.610	17.405	1.365	6.168	7.245	11.237
Sep	1.103	1.590	791	1.163	312	422	Jan/Sep	9.713	18.995	2.156	7.336	7.557	11.650
Oct	5.664	11.748	4.032	11.727	832	21	Jan/Oct	15.377	30.743	6.908	19.063	8.309	11.680
Nov	5.782	15.706	5.053	15.636	724	152	Jan/Nov	21.159	46.531	12.046	34.699	9.113	11.832
Dec	2.602	6.781	2.533	6.605	79	116	(1) Jan/Dec	23.821	52.615	14.629	41.364	9.192	11.251

(1) Correction des provenances pour 1962

(i) Berichtigung der Herkunft für 1962

Importations mensuelles - Monatliche Einfuhren

A. EN PROVENANCE DES PAYS DE LA C.E.E. - HERKOHEND AUS EWG LANDERN

Produit: Pommes fraîches
Erzeugnis: Frische Äpfel

Q = Tonnes
H = Tonnen

		Jan	Feb	Mar	Apr	Mai	Jun	Juli	Aug	Sep	Oct	Nov	Dec
TOTAL C.E.E.	1961	74	17	101	335	97	19	290	424	791	4.832	5.053	2.503
EWG INSGESAMT	1962	2.013	2.022	1.162	455	129	30	79	220	1.168	11.727	15.636	6.665
FRANCE	1961	-	-	-	-	-	-	-	-	-	-	450	265
	1962	-	-	-	-	-	-	-	-	-	2.649	6.004	2.096
B.R. DEUTSCHLAND	1961	-	-	-	-	-	-	-	-	-	465	422	71
	1962	-	-	-	-	-	-	-	-	-	1.180	1.800	550
ITALIA	1961	-	-	80	200	30	-	7	81	136	1.763	2.320	1.001
	1962	1.740	1.550	961	415	53	84	84	134	394	1.754	3.504	2.241
U.E.B.L./B.L.L.U.	1961	74	17	13	127	59	19	291	343	655	2.604	1.066	446
	1962	205	464	201	40	76	4	45	86	774	6.136	4.320	1.770

B. EN PROVENANCE DES PAYS TIERS - HERKOHEND AUS DRITTLANDERN

		Jan	Feb	Mar	Apr	Mai	Jun	Juli	Aug	Sep	Oct	Nov	Dec
TOTAL PAYS TIERS	1961	-	2	31	712	1.539	2.930	1.337	550	312	832	724	79
DRITTLANDER INSGESAMT	1962	723	523	604	1.674	2.250	2.621	1.587	1.054	422	21	152	116
Dont: ARGENTINE	1961	-	-	-	592	1.191	2.138	821	219	65	3	4	-
Wovon: ARGENTINIEN	1962	-	-	200	1.356	1.479	1.965	1.020	712	153	4	1	2
AUSTRALIE	1961	-	-	-	-	303	397	359	293	212	4	-	10
AUSTRALIEN	1962	-	-	-	-	227	218	410	140	19	2	-	-
NOUVELLE Z. LANDE	1961	-	-	-	-	-	367	157	15	-	-	-	-
NEUSEELAND	1962	-	-	-	-	-	185	93	75	-	-	-	-
GREECE	1961	-	-	-	-	-	-	-	-	-	-	200	53
GRIECHENLAND	1962	-	-	-	-	-	-	-	-	-	-	-	92
U.S.A.	1961	-	-	-	-	-	-	-	-	-	-	236	0
	1962	-	131	402	115	46	32	19	-	-	-	-	-

N E D E R L A N D

IMPORTATIONS - EINFÜHREN

Produit : Poires et coings frais
Erzeugnis : Birnen und quitten, frisch

Q = Tonnes
M = Tonnen

PERIODE ZEITRAUM	MENSUELLES - MONATLICHE						PERIODE ZEITRAUM	CUMULATIVES - KUMULATIVE					
	TOTAL INSGESAMT		C.E.E. E.W.G.		PAYS TIERS DRITTLÄNDER			TOTAL INSGESAMT		C.E.E. E.W.G.		PAYS TIERS DRITTLÄNDER	
	1961	1962	1961	1962	1961	1962		1961	1962	1961	1962	1961	1962
Jan	26	15	26	-	-	15	Jan	26	15	26	-	-	15
Feb	5	37	4	6	1	31	Jan/Feb	31	52	30	6	1	46
Mar	89	394	37	5	52	389	Jan/Mar	119	447	67	11	52	436
Apr	185	172	17	4	168	168	Jan/Apr	304	619	84	15	220	604
Mai	81	183	3	5	78	178	Jan/Mai	385	801	87	20	298	781
Jun	38	139	1	3	37	136	Jan/Jun	423	940	88	23	335	917
Jul	242	87	181	4	61	83	Jan/Jul	665	1.027	269	27	396	1.000
Aug	553	1.210	539	1.139	14	71	Jan/Aug	1.219	2.237	808	1.166	411	1.071
Sep	63	1.612	63	1.405	-	207	Jan/Sep	1.282	3.849	871	2.571	411	1.278
Oct	29	611	28	611	1	-	Jan/Oct	1.311	4.460	899	3.182	412	1.278
Nov	81	239	8	231	73	8	Jan/Nov	1.392	4.699	907	3.413	485	1.286
Dec	11	78	-	34	11	44	(1) Jan/Dec	1.403	4.622	907	3.447	496	1.175

(1) Correction des provenances pour 1962/Benachrichtigung der Herkunftslander für 1962

N E D E R L A N D

Importations mensuelles - Monatliche Einfuhren

A. EN PROVENANCE DES PAYS DE LA C.E.E. - HERKOMMEND AUS E.M.G. LANDERN

Produit : Peires et coings frais
Erzeugnis : Birnen und quitten, frischQ - Tonnes
M - Tonnen

		Jan	Feb	Mar	Apr	Mai	Jun	Ju1	Aug	Sep	Oct	Nov	Dec
TOTAL C. E. E.	1961	26	4	37	17	3	1	181	539	63	28	8	-
ENG INSGESAMT	1962	-	6	5	4	5	3	4	1.139	1.405	611	231	34
FRANCE	1961	-	-	-	-	-	-	105	128	-	6	-	-
	1962	-	-	-	-	-	-	-	168	180	38	11	15
B. R. DEUTSCHLAND	1961	-	-	-	-	-	-	-	-	-	-	-	-
	1962	-	-	-	-	-	-	-	-	-	-	-	-
ITALIA	1961	-	-	-	-	-	-	75	386	60	16	6	-
	1962	-	-	-	-	-	-	-	940	852	205	130	4
U. E. B. L. / B. L. E. U.	1961	26	4	37	17	3	1	1	25	3	6	2	-
	1962	-	6	5	4	5	3	4	31	553	368	90	15

B. EN PROVENANCE DES PAYS TIERS - HERKOMMEND AUS DRITTLANDERN

X X	TOTAL PAYS TIERS	1961	-	1	52	168	78	37	61	14	-	1	73	11
	DRITTLANDER INSGESAMT	1962	15	31	389	168	178	136	83	71	207	-	8	44
	Dont : U. S. A.	1961	-	-	-	-	-	-	-	-	-	-	-	11
	Worbon :	1962	15	31	29	1	-	-	-	-	-	-	-	36
	ARGENTINE	1961	-	-	28	131	31	19	4	1	-	-	2	-
	ARGENTINIEN	1962	-	-	345	166	158	87	13	11	8	-	-	7
	ROYAUME UNI	1961	-	-	-	-	40	9	5	-	-	-	-	-
	Ver. KÖNIGREICH	1962	-	-	-	-	-	-	-	-	-	-	-	-

N E D E R L A N D

IMPORTATIONS - EINFUHREN

Produit : Pêches fraîches
Erzeugnis : Pfirsiche, frisch

Q - Tonnes
M - Tonnen

PERIODE ZEITRAUM	MENSUELLES - MONATLICHE						PERIODE ZEITRAUM	CUMULATIVES - KUMULATIVE					
	TOTAL INSGESAMT		C. E. E. E. W. G.		PAYS TIERS DRITTLÄNDER			TOTAL INSGESAMT		C. E. E. E. W. G.		PAYS TIERS DRITTLÄNDER	
	1961	1962	1961	1962	1961	1962		1961	1962	1961	1962	1961	1962
Jan	2	-	-	-	2	-	Jan	2	-	-	-	2	-
Feb	3	4	3	2	-	2	Jan/Feb	6	4	3	2	2	2
Mar	1	1	-	1	1	-	Jan/Mar	6	5	3	3	3	2
Apr	-	-	-	-	-	-	Jan/Apr	6	5	3	3	3	2
Mai	-	-	-	-	-	-	Jan/Mai	6	5	3	3	3	2
Jun	159	41	154	37	5	4	Jan/Jun	165	46	157	40	8	6
Jul	550	324	522	314	28	10	Jan/Jul	715	370	679	354	36	16
Aug	1.098	1.091	1.034	913	64	178	Jan/Aug	1.813	1.461	1.713	1.267	100	184
Sep	616	1.039	518	924	98	115	Jan/Sep	2.429	2.500	2.231	2.191	198	309
Oct	95	211	68	188	27	23	Jan/Oct	2.524	2.711	2.299	2.379	225	332
Nov	8	10	8	5	-	5	Jan/Nov	2.524	2.721	2.299	3.384	225	337
Dec	-	50	-	50	-	-	(1) Jan/Dec	2.524	2.753	2.299	2.434	225	319

(1) Correction des provenances pour 1962/Benachrichtigung der Herkunftsländer für 1962

4103/V1/63

N E D E R L A N D

Importations mensuelles - Monatliche Einfuhren

Produit : Pêches fraîches
Erzeugnis : Pfirsiche, frisch

A. EN PROVENANCE DES PAYS DE LA C.E.E. - HERKOMMEND AUS E.W.G. LÄNDERN

Q - Tonnes
M - Tonnen

		Jan	Feb	Mar	Apr	Mai	Jun	JuI	Aug	Sep	Oct	Nov	Dec
TOTAL C.E.E.	1961	-	3	-	-	-	154	522	1.034	518	68	8	-
EWG INSGESAMT	1962	-	2	1	-	-	37	314	913	924	188	5	50
FRANCE	1961	-	-	-	-	-	24	54	51	12	-	-	-
	1962	-	-	-	-	-	-	-	-	-	-	-	-
B.R. DEUTSCHLAND	1961	-	-	-	-	-	-	-	-	-	-	-	-
	1962	-	-	-	-	-	-	-	-	-	-	-	-
ITALIA	1961	-	-	-	-	-	126	436	874	488	68	8	-
	1962	-	-	-	-	-	37	303	737	353	56	3	50
U.E.B.L./B.L.E.U.	1961	-	3	-	-	-	4	32	109	10	-	-	-
	1962	-	2	1	-	-	-	11	176	571	132	2	-

B. EN PROVENANCE DES PAYS TIERS - HERKOMMEND AUS DRITTLÄNDERN

TOTAL PAYS TIERS	1961	2	-	1	-	-	5	28	64	98	27	-	-
DRITTLÄNDER INSGESAMT	1962	-	2	-	-	-	4	10	178	115	23	5	-

N E D E R L A N D

IMPORTATIONS - EINFUHREN

Produit: Cerises, fraîches
Erzeugnis: Kirschen, frisch

Q - Tonnes
H - Tonnen

PERIODE ZEITRAUM	MENSUELLES - MONATLICHE						PERIODE ZEITRAUM	CUMULATIVES - KUMULATIVE					
	TOTAL INSGESAMT		C.E.E. ENG		PAYS TIERS DRITTLÄNDER			TOTAL INSGESAMT		C.E.E. ENG		PAYS TIERS DRITTLÄNDER	
	1961	1962	1961	1962	1961	1962		1961	1962	1961	1962	1961	1962
Jan	-	-	-	-	-	-	Jan	-	-	-	-	-	-
Feb	-	-	-	-	-	-	Jan/Feb	-	-	-	-	-	-
Mar	-	-	-	-	-	-	Jan/Mar	-	-	-	-	-	-
Apr	-	-	-	-	-	-	Jan/Apr	-	-	-	-	-	-
Mai	65	-	62	-	3	-	Jan/Mai	65	-	62	-	3	-
Jun	521	114	501	113	20	1	Jan/Jun	586	114	563	113	23	1
Jul	1.063	2.632	997	2.500	66	132	Jan/Jul	1.649	2.746	1.560	2.613	89	133
Aug	20	2.129	5	2.001	15	120	Jan/Aug	1.669	4.875	1.565	4.614	104	261
Sep	29	56	29	43	-	13	Jan/Sep	1.697	4.931	1.593	4.657	104	274
Oct	-	4	-	4	-	-	Jan/Oct	1.697	4.935	1.593	4.661	104	274
Nov	-	-	-	-	-	-	Jan/Nov	1.697	4.935	1.593	4.661	104	274
Dec	-	2	-	2	-	-	Jan/Dec	1.697	4.937	1.593	4.663	104	274

NEDERLAND

4103/VI/63

Importations mensuelles - Monatliche Einfuhren

Produit: Cerises fraîches
Erzeugnis: Kirschen, frisch

A. EN PROVENANCE DES PAYS DE LA C.E.E. - HERKOMMEN AUS EWG LANDERN

Q = Tonnes
N = Tonnen

		Jan	Feb	Mar	Apr	Mai	Jun	Jul	Aug	Sep	Oct	Nov	Dec
TOTAL C.E.E.	1961	-	-	-	-	62	501	997	5	29	-	-	-
EWG INSGESAMT	1962	-	-	-	-	-	113	2.500	2.001	43	4	-	2
FRANCE	1961	-	-	-	-	-	-	-	-	-	-	-	-
	1962	-	-	-	-	-	-	-	-	-	-	-	-
B.R. DEUTSCHLAND	1961	-	-	-	-	-	-	-	-	-	-	-	-
	1962	-	-	-	-	-	-	-	-	-	-	-	-
ITALIA	1961	-	-	-	-	62	73	9	-	29	-	-	-
	1962	-	-	-	-	-	109	61	29	25	-	-	-
U.E.B.L./B.L.E.U.	1961	-	-	-	-	-	420	908	5	-	-	-	-
	1962	-	-	-	-	-	4	2.439	1.972	10	4	-	2

B. EN PROVENANCE DES PAYS TIERS - HERKOMMEN AUS DRITTLANDERN

TOTAL PAYS TIERS	1961	-	-	-	-	3	20	66	15	-	-	-	-
DRITTLANDER INSGESAMT	1962	-	-	-	-	-	1	132	120	13	-	-	-
Dont: YUGOSLAVIE	1961	-	-	-	-	-	-	-	-	-	-	-	-
JUGOSLAVIEN	1962	-	-	-	-	-	-	-	50	-	-	-	-

N E D E R L A N D

IMPORTATIONS - EINFUHREN

Produit: Prunos fraîches
Erzeugnis: Pflaumen, frisch

Q = Tonnes
H = Tonnen

MENSUELLES - MONATLICHE							CUMULATIVES - KUMULATIVE						
PERIODE ZEITRAUM	TOTAL INSGESAMT		C.E.E. EWG		PAYS TIERS DRITTLÄNDER		PERIODE ZEITRAUM	TOTAL INSGESAMT		C.E.E. EWG		PAYS TIERS DRITTLÄNDER	
	1961	1962	1961	1962	1961	1962		1961	1962	1961	1962	1961	1962
Jan	1	-	-	-	1	-	Jan	1	-	-	-	1	-
Feb	1	1	1	1	-	-	Jan/Feb	2	1	1	1	1	-
Mar	-	-	-	-	-	-	Jan/Mar	2	1	1	1	1	-
Apr	-	-	-	-	-	-	Jan/Apr	2	1	1	1	1	-
Mai	-	-	-	-	-	-	Jan/Mai	2	1	1	1	1	6
Jun	306	10	296	-	10	10	Jan/Jun	307	11	297	1	10	10
Jul	515	70	450	50	57	20	Jan/Jul	822	89	755	59	67	30
Aug	1.055	504	1.731	530	124	54	Jan/Aug	2.677	673	2.406	589	191	34
Sep	302	963	374	764	6	199	Jan/Sep	3.059	1.636	2.860	1.353	199	203
Oct	20	101	20	100	-	1	Jan/Oct	3.007	1.817	2.900	1.533	199	204
Nov	2	3	2	3	-	-	Jan/Nov	3.009	1.820	2.990	1.536	199	204
Dec	6	-	6	-	-	-	(1) Jan/Dec	3.095	1.807	2.996	1.536	199	271

(1) Correction des provenances pour 1962

(1) Berichtigung der Herkunft für 1962

Importations mensuelles - Monatliche Einfuhren

Produit: Prunes fraîches
Erzeugnis: Pflaumen, frisch

A. EN PROVENANCE DES PAYS DE LA C.E.E. - HERKOMMEND AUS EWG-LÄNDERN

Q = Tonnes
N = Tonnen

		Jan	Feb	Mar	Apr	Mai	Jun	JuI	Aug	Sep	Oct	Nov	Dec
TOTAL C.E.E.	1961	-	1	-	-	-	296	48	1.731	374	28	2	6
ENG INSGESAMT	1962	-	1	-	-	-	-	58	530	764	180	3	-
FRANCE	1961	-	-	-	-	-	-	60	-	35	3	-	-
	1962	-	-	-	-	-	-	-	-	-	-	-	-
B.R. DEUTSCHLAND	1961	-	-	-	-	-	-	-	333	61	7	-	-
	1962	-	-	-	-	-	-	-	-	151	-	-	-
ITALIA	1961	-	-	-	-	-	396	355	257	63	18	-	6
	1962	-	-	-	-	-	-	52	121	17	8	3	-
U.E.B.L./B.L.E.U.	1961	-	1	-	-	-	-	43	1.141	215	-	2	-
	1962	-	1	-	-	-	-	6	408	747	21	-	-

B. EN PROVENANCE DES PAYS TIERS - HERKOMMEND AUS DRITTLÄNDERN

TOTAL PAYS TIERS	1961	1	-	-	-	-	10	57	124	8	-	-	-
DRITTLÄNDER INSGESAMT	1962	-	-	-	-	-	10	20	54	199	1	-	-
Dont: ESPAGNE	1961	-	-	-	-	-	-	-	-	-	-	-	-
Novon: SPANIEN	1962	-	-	-	-	-	9	9	-	-	-	-	-

N E D E R L A N D

I M P O R T A T I O N S - E I N F U H R E N

Produit: Fraises fraîches
Erzeugnis: Erdbeeren, frische

Q - Tonnes
K - Tonnen

PERIODE ZEITRAUM	MENSUELLS - MONATLICHE						CUMULATIVES - KUMULATIV						
	TOTAL INSGESAMT		C.E.E. EWG		PAYS TIERS DRITTLÄNDER		TOTAL INSGESAMT		C.E.E. EWG		PAYS TIERS DRITTLÄNDER		
	1961	1962	1961	1962	1961	1962	1961	1962	1961	1962	1961	1962	
Jan	-	-	-	-	-	-	Jan	-	-	-	-	-	-
Feb	-	-	-	-	-	-	Jan/Feb	-	-	-	-	-	-
Mar	-	-	-	-	-	-	Jan/Mar	-	-	-	-	-	-
Apr	-	-	-	-	-	-	Jan/Apr	-	-	-	-	-	-
Mai	23	18	23	-	-	18	Jan/Mai	23	18	23	-	-	18
Jun	420	14	420	7	-	7	Jan/Jun	451	32	451	7	-	25
Jul	559	34	559	34	-	-	Jan/Jul	1.009	866	1.009	841	-	25
Aug	9	34	9	34	-	-	Jan/Aug	1.018	900	1.018	875	-	25
Sep	5	-	5	-	-	-	Jan/Sep	1.023	900	1.023	875	-	25
Oct	-	-	-	-	-	-	Jan/Oct	1.023	900	1.023	875	-	25
Nov	-	3	-	3	-	-	Jan/Nov	1.023	903	1.023	878	-	25
Dec	-	-	-	-	-	-	Jan/Dec	1.023	903	1.023	878	-	25

N E D E R L A N D

4103/VI/63

Importations mensuelles - Monatliche Einfuhren

Produit: Fraises fraiches
Erzeugnis: Frische Erdbeeren

A. EN PROVENANCE DES PAYS DE LA C.E.E. - HERKOHREND AUS EWG LANDERN

Q = Tonnes
H = Tonnen

		Jan	Feb	Mar	Apr	Mai	Jun	Jul	Aug	Sep	Oct	Nov	Dec
TOTAL C.E.E.	1961	-	-	-	-	23	420	559	9	5	-	-	-
EWG INSGESAMT	1962	-	-	-	-	-	7	834	34	-	-	3	-
FRANCE	1961	-	-	-	-	-	-	-	-	-	-	-	-
	1962	-	-	-	-	-	-	-	-	-	-	-	-
B.R. DEUTSCHLAND	1961	-	-	-	-	-	-	-	-	-	-	-	-
	1962	-	-	-	-	-	-	-	-	-	-	-	-
ITALIA	1961	-	-	-	-	23	-	-	-	-	-	-	-
	1962	-	-	-	-	-	-	-	-	-	-	-	-
U.E.B.L./B.L.E.U.	1961	-	-	-	-	-	420	559	9	5	-	-	-
	1962	-	-	-	-	-	7	834	34	-	-	3	-

B. EN PROVENANCE DES PAYS TIERS - HERKOHREND AUS DRITTLANDERN

TOTAL PAYS TIERS	1961	-	-	-	-	-	-	-	-	-	-	-	-
DRITTLANDER INSGESAMT	1962	-	-	-	-	18	7	-	-	-	-	-	-
U.S.A.	1961	-	-	-	-	-	-	-	-	-	-	-	-
	1962	-	-	-	-	18	-	-	-	-	-	-	-

P A Y S - B A S

Exportations 1961 - 1962

Récapitulation

N I E D E R L A N D E

Ausfuhren 1961 - 1962

Zusammenfassung

NEDERLAND

EXPORTATIONS - AUSFUHREN

Q = Tonnes
H = Tonnen

	TOTAL/INSGESAMT		C.E.E./E.W.G.		PAYS TIERS/DRITTLÄNDER	
	1961	1962	1961	1962	1961	1962
Pommes fraîches						
<u>Äpfel frisch</u>						
Jan/Jul	41.346	32.449	40.831	31.029	515	1.420
Aug	2.994	1.715	2.989	1.699	5	16
Sep	6.826	1.665	6.707	1.616	119	49
Oct	6.436	3.029	5.824	2.707	612	322
Nov	5.098	2.252	5.269	2.161	629	91
Dec	6.037	1.515	5.645	1.426	392	89
Jan/Dec	69.537	42.625	67.265	40.638	2.272	1.987
<u>Polres et coings frais</u>						
<u>Birnen und quitten, frisch</u>						
Jan/Jul	8.660	7.745	5.668	5.988	2.992	1.757
Aug	4.009	76	3.712	76	297	-
Sep	13.290	3.064	11.463	2.806	1.827	258
Oct	14.237	5.334	11.007	4.290	3.230	1.044
Nov	8.378	3.874	6.444	2.805	1.934	1.069
Dec	3.333	1.641	2.107	938	1.226	643
Jan/Dec	51.906	21.734	40.401	16.963	11.505	4.771
<u>Fraises fraîches</u>						
<u>Erdbeeren, frisch</u>						
Jan/Jul	4.258	5.544	4.149	5.422	109	122
Aug	-	468	-	467	-	1
Sep	2	2	2	2	-	-
Oct	-	1	-	1	-	-
Nov	-	1	-	1	-	-
Dec	-	-	-	-	-	-
Jan/Dec	4.261	6.015	4.152	5.892	109	123

P A Y S - B A S

Exportations mensuelles
et cumulatives
1961 - 1962

N I E D E R L A N D E

Monatliche und kumulative
Ausfuhren
1961 - 1962

EXPORTATIONS - AUSFUHREN

Produit : Pommes fraîches
Erzeugnis : Äpfel, frisch

Q - Tonnes
K - Tonnen

PERIODE ZEITRAUM	MENSUELLES - MONATLICHE						PERIODE ZEITRAUM	CUMULATIVES - KUMULATIVE					
	TOTAL INSGESAMT		C. E. E. E. W. G.		PAYS TIERS DRITTLÄNDER			TOTAL INSGESAMT		C. E. E. E. W. G.		PAYS TIERS DRITTLÄNDER	
	1961	1962	1961	1962	1961	1962		1961	1962	1961	1962	1961	1962
Jan	9.715	7.122	9.502	6.498	213	624	Jan	9.715	7.122	9.502	6.498	213	624
Feb	8.676	5.824	8.527	5.297	149	527	Jan/Feb	18.394	12.946	18.029	11.795	365	1.151
Mär	9.774	7.556	9.717	7.427	57	129	Jan/Mär	28.173	20.501	27.746	19.222	427	1.279
Apr	6.426	5.420	6.399	5.320	27	100	Jan/Apr	34.599	25.921	34.145	24.542	454	1.379
Mai	4.093	4.845	4.068	4.612	25	33	Jan/Mai	38.692	30.766	38.213	29.354	479	1.412
Jun	1.398	1.409	1.392	1.400	6	9	Jan/Jun	40.090	32.174	39.605	30.754	485	1.420
Juli	1.255	275	1.226	275	29	-	Jan/Juli	41.346	32.449	40.831	31.029	515	1.420
Aug	2.994	1.715	2.989	1.699	5	16	Jan/Aug	44.340	34.164	43.820	32.728	520	1.436
Sep	6.826	1.665	6.707	1.616	119	49	Jan/Sep	51.166	35.829	50.527	34.344	639	1.485
Oct	6.436	3.029	5.824	2.707	612	322	Jan/Oct	57.602	38.858	56.351	37.051	1.251	1.807
Nov	5.898	2.252	5.269	2.161	629	91	Jan/Nov	63.500	41.110	61.620	39.212	1.880	1.898
Dec	6.037	1.515	5.645	1.426	392	89	Jan/Dec	69.537	42.625	67.265	40.638	2.272	1.987

N E D E R L A N D

Exportations mensuelles - Monatliche Ausfuhren

A. A DESTINATION DES PAYS DE LA C.E.E. - NACH EWG LÄNDERN

Produit : Pommes fraîches
Erzeugnis : Äpfel, frisch

Q - Tonnes
M - Tonnen

		Jan	Feb	Mar	Apr	Mai	Jun	JuI	Aug	Sep	Oct	Nov	Dec
TOTAL C.E.E.	1961	9.502	8.527	9.717	6.399	4.068	1.392	1.226	2.989	6.707	5.824	5.269	5.645
EWG INSGESAMT	1962	6.498	5.297	7.427	5.320	4.812	1.400	275	1.699	1.616	2.707	2.161	1.426
FRANCE	1961	-	-	1.896	1.392	654	82	8	2	1	1	3	207
	1962	370	330	653	689	991	411	39	2	16	2	-	-
B.R. DEUTSCHLAND	1961	8.742	8.111	6.348	3.628	2.179	193	967	2.182	4.087	3.583	3.139	3.658
	1962	4.768	3.953	5.193	3.463	2.803	560	188	1.235	1.304	2.031	1.715	1.231
ITALIA	1961	-	-	-	-	-	-	-	-	-	-	-	-
	1962	-	-	-	-	-	-	-	-	-	-	-	-
U.E.B.L./B.L.E.U.	1961	760	416	1.473	1.379	1.235	1.117	251	805	2.619	2.240	2.127	1.780
	1962	1.360	1.014	1.581	1.168	1.018	429	48	462	296	674	446	195

B. A DESTINATION DES PAYS TIERS - NACH DRITTLÄNDERN

TOTAL PAYS TIERS	1961	213	149	57	27	25	6	29	5	119	612	629	392
DRITTLÄNDER INSGESAMT	1962	624	527	129	100	33	9	-	16	49	322	91	89
Dont : ROYAUME UNI	1961	-	52	11	-	-	6	15	-	107	597	592	349
Wovon : VEREINIGTES KÖNIGREICH	1962	370	153	87	18	-	-	-	-	25	295	73	64

N E D E R L A N D

EXPORTATIONS - AUSFUHREN

Produit : Poires et coings
Erzeugnis : Birnen und Quitten

Q = Tonnes
li = Tonnen

PERIODE ZEITRAUM	MENSUELLES - MONATLICHE						PERIODE ZEITRAUM	CUMULATIVES - KUMULATIVE					
	TOTAL INSGESAMT		C. E. E. ENG.		PAYS TIERS DRITTLÄNDER			TOTAL INSGESAMT		C. E. E. ENG.		PAYS TIERS DRITTLÄNDER	
	1961	1962	1961	1962	1961	1962		1961	1962	1961	1962	1961	1962
Jan	4.183	2.727	2.389	1.711	1.794	1.016	Jan	4.183	2.727	2.389	1.711	1.794	1.016
Feb	2.717	2.454	1.760	1.806	957	648	Jan/Feb	6.900	5.181	4.149	3.517	2.751	1.664
Mär	1.474	1.560	1.242	1.471	232	69	Jan/Mär	8.375	6.742	5.391	4.988	2.984	1.754
Apr	267	560	259	558	8	2	Jan/Apr	8.641	7.301	5.650	5.546	2.991	1.755
Mai	16	300	16	379	-	1	Jan/Mai	8.657	7.602	5.666	5.325	2.991	1.757
Jun	-	60	-	60	-	-	Jan/Jun	8.657	7.742	5.666	5.965	2.991	1.757
Jul	2	3	2	3	-	-	Jan/Jul	8.660	7.745	5.668	5.988	2.992	1.757
Aug	4.009	76	3.712	76	297	-	Jan/Aug	12.669	7.821	9.380	6.064	3.289	1.757
Sep	13.290	3.064	11.463	2.806	1.827	258	Jan/Sep	25.959	10.885	20.843	8.870	5.116	2.015
Oct	14.237	5.334	11.007	4.290	3.230	1.044	Jan/Oct	40.196	16.219	31.850	13.160	8.346	3.059
Nov	8.378	3.874	6.444	2.805	1.934	1.069	Jan/Nov	48.573	20.093	38.294	15.965	10.279	4.128
Dec	3.333	1.641	2.107	998	1.226	643	Jan/Dec	51.906	21.734	40.401	16.963	11.505	4.771

Exportations mensuelles - Monatliche Ausfuhren

A. A DESTINATION DES PAYS DE LA C.E.E. - NACH ENG LÄNDERN

Produit : Polres et colngs
Erzeugnis : Bienen und Quitten

Q = Tonnes
M = Tonnen

		Jan	Feb	Mars	Apr	Mai	Jun	Jul	Aug	Sept	Oct	Nov	Déc
TOTAL C.E.E.	1961	2.309	1.760	1.242	259	16	-	2	3.712	11.863	11.037	6.144	2.197
EUROPE INSGESAMT	1962	1.711	1.806	1.471	558	379	61	3	76	2.806	4.220	2.905	998
FRANCE	1961	-	146	218	47	3	-	-	2.001	-	12	247	100
	1962	-	58	68	109	137	17	-	-	2	2	2	-
B.R. DEUTSCHLAND	1961	1.045	1.184	798	163	8	-	1	-	7.062	8.788	5.498	1.584
	1962	1.294	1.098	589	304	222	12	2	34	2.205	3.520	2.204	848
ITALIA	1961	-	-	-	-	-	-	-	-	-	-	-	-
	1962	-	-	-	-	-	-	-	-	-	-	-	-
U.E.B.L./B.L.E.U.	1961	544	430	226	49	5	-	1	1.331	4.401	2.207	699	423
	1962	417	650	814	145	20	22	1	42	599	770	581	150

B. A DESTINATION DES PAYS TIERS - NACH DRITTLÄNDERN

TOTAL PAYS TIERS	1961	1.794	957	232	8	-	-	-	297	1.827	3.230	1.934	1.226
DRITTLÄNDER INSGESAMT	1962	1.016	648	89	2	1	-	-	-	258	1.044	1.069	643
Dont : SUEDE	1961	-	-	-	-	-	-	-	139	820	730	336	60
Wovon : SCHWEDEN	1962	-	-	-	-	-	-	-	-	43	-	104	-
FINLANDE	1961	-	147	6	-	-	-	-	-	-	5	-	436
FINNLAND	1962	-	37	-	-	-	-	-	-	-	348	163	131
ROYAUME UNI	1961	1.249	669	206	6	-	-	-	47	557	2.243	1.289	566
VEREINIGTES KÖNIGREICH	1962	597	378	42	-	-	-	-	-	45	440	731	312
IRLANDE	1961	-	-	-	-	-	-	-	-	113	193	296	121
IRLAND	1962	-	-	5	-	-	-	-	-	13	17	67	122
DANEMARK	1961	-	-	-	-	-	-	-	-	317	48	-	-
DANEMARK	1962	-	-	-	-	-	-	-	-	-	237	12	5
NORVEGE	1961	-	-	-	-	-	-	-	-	-	-	-	3
NORWEGEN	1962	-	152	33	1	-	-	-	-	-	-	-	68

N E D E R L A N DEXPORTATIONS - AUSFUHREN

Produit : Fraises fraîches
Erzeugnis : Erdbeeren, frisch

Q - Tonnes
M - Tonnen

PERIODE ZEITRAUM	MENSUELLES - MONATLICHE						PERIODE ZEITRAUM	CUMULATIVES - KUMULATIVE					
	TOTAL INSGESAMT		C. E. E. ENG		PAYS-TIERS DRITTLÄNDER			TOTAL INSGESAMT		C. E. E. ENG		PAYS-TIERS DRITTLÄNDER	
	1961	1962	1961	1962	1961	1962		1961	1962	1961	1962	1961	1962
Jan	-	-	-	-	-	-	Jan	-	-	-	-	-	-
Feb	1	-	-	-	1	-	Jan/Feb	1	-	-	-	1	-
Mar	-	-	-	-	-	-	Jan/Mar	1	-	-	-	1	-
Apr	19	3	14	3	5	-	Jan/Apr	20	3	14	3	6	-
Mai	290	132	257	116	33	16	Jan/Mai	311	135	271	119	40	16
Jun	1.846	340	1.843	331	3	9	Jan/Jun	2.157	474	2.114	450	43	24
Jul	2.101	5.070	2.035	4.972	66	98	Jan/Jul	4.258	5.544	4.149	5.422	109	122
Aug	-	468	-	467	-	1	Jan/Aug	4.258	6.012	4.149	5.889	109	123
Sep	2	2	2	2	-	-	Jan/Sep	4.261	6.014	4.152	5.891	109	123
Oct	-	1	-	1	-	-	Jan/Oct	4.261	6.015	4.152	5.892	109	123
Nov	-	1	-	1	-	-	Jan/Nov	4.261	6.015	4.152	5.892	109	123
Dec	-	-	-	-	-	-	Jan/Dec	4.261	6.015	4.152	5.892	109	123

N E D E R L A N D

Exportations mensuelles - Monatliche Ausfuhren

A. A DESTINATION DES PAYS DE LA C.E.E. - NACH ENG LÄNDERNProduit : Fraises fraîches
Erzeugnis : Erdbeeren, frischQ = Tonnes
M = Tonnen

		Jan	Feb	Mar	Apr	Mai	Jun	Jul	Aug	Sep	Oct	Nov	Dec
TOTAL C.E.E.	1961	-	-	-	14	257	1.843	2.035	-	2	-	-	-
EWG INSGESAMT	1962	-	-	-	3	116	331	4.972	467	2	1	1	-
FRANCE	1961	-	-	-	-	-	-	-	-	-	-	-	-
	1962	-	-	-	-	-	-	165	7	-	-	-	-
B. R. DEUTSCHLAND	1961	-	-	-	8	37	1.753	1.893	-	2	-	-	-
	1962	-	-	-	3	52	39	4.790	236	2	1	1	-
ITALIA	1961	-	-	-	-	-	-	-	-	-	-	-	-
	1962	-	-	-	-	-	-	-	-	-	-	-	-
U.E.B.L./B.L.E.U.	1961	-	-	-	6	220	90	142	-	-	-	-	-
	1962	-	-	-	-	64	292	17	224	-	-	-	-

B. A DESTINATION DES PAYS TIERS - NACH DRITTLÄNDERN

TOTAL PAYS TIERS	1961	-	1	-	5	33	3	66	-	-	-	-	-
DRITTLÄNDER INSGESAMT	1962	-	-	-	-	16	9	98	1	-	-	-	-
Dont : ROYAUME UNI	1961	-	-	-	5	28	1	-	-	-	-	-	-
Rovon : VEREINIGTES KÖNIGREICH	1962	-	-	-	-	12	5	-	-	-	-	-	-
SUISSE	1961	-	-	-	-	-	-	-	-	-	-	-	-
SCHWEIZ	1962	-	-	-	-	-	-	97	-	-	-	-	-



4103/VI/63

U.E.B.L.

Importations 1961 - 1962

Récapitulation

B.L.W.U.

Einführen 1961 - 1962

Zusammenfassung

U.E.B.L./B.L.E.U.

IMPORTATIONS - EINFUHREN

Q - Tonnes

H - Tonnen

	TOTAL/INSGESAMT		C.E.E./E.H.G.		PAYS TIERS DREIÄUSSER	
	1961	1962	1961	1962	1961	1962
<u>Oranges - Apfelsinen</u>						
Jan/Jul	79.047	88.309	4.061	1.782	74.986	86.527
Aug	5.662	6.244	638	442	5.024	5.802
Sep	5.251	5.309	582	351	4.669	4.958
Oct	4.429	3.786	608	305	3.821	3.481
Nov	8.294	7.200	123	107	8.171	7.093
Dec	11.667	11.044	-	-	11.667	11.044
Jan/Dec	114.358	121.901	6.012	2.987	108.346	118.914
<u>Mandarines et clémentines</u>						
<u>Mandarinen und klementinen</u>						
Jan/Jul	1.955	2.231	675	83	1.280	2.148
Aug	7	-	7	-	-	-
Sep	40	8	29	-	11	8
Oct	624	212	22	-	602	212
Nov	3.346	2.237	40	-	3.306	2.237
Dec	3.927	3.976	145	370	3.782	3.606
Jan/Dec	9.907	8.663	918	453	8.987	8.210
<u>Citrons - Zitronen</u>						
Jan/Jul	7.484	8.615	1.967	1.632	5.517	6.983
Aug	857	923	101	20	756	903
Sep	1.130	839	155	25	975	814
Oct	1.110	1.159	122	244	988	915
Nov	1.280	1.068	255	353	1.025	715
Dec	1.073	1.134	184	619	889	515
Jan/Dec	12.936	13.739	2.784	2.893	10.152	10.846
<u>Pommes - Äpfel</u>						
Jan/Jul	22.198	36.828	7.052	18.098	15.146	18.730
Aug	1.124	1.285	993	988	131	297
Sep	3.928	828	2.643	380	1.285	448
Oct	7.650	3.199	6.951	1.489	699	1.710
Nov	8.136	3.441	7.633	2.437	503	1.004
Dec	4.224	1.825	4.032	1.814	192	11
Jan/Dec	47.260	47.405	29.304	25.206	17.956	22.199
<u>Poires et coings</u>						
<u>Birnen und Quitten</u>						
Jan/Jul	4.699	6.256	2.125	2.049	2.574	4.207
Aug	2.236	1.809	2.236	1.809	-	-
Sep	4.638	1.321	4.636	1.321	52	-
Oct	1.699	859	1.699	855	-	4
Nov	681	532	680	525	1	7
Dec	422	171	369	-	53	171
Jan/Dec	14.427	10.949	11.747	6.559	2.680	4.390

U.E.D.L./B.L.E.U.

IMPORTATIONS - EINFUHREN

Q = Tonnes

H = Tonnen

	TOTAL-INSGESAMT		C.E.E./E.N.G.		PAYS TIERS DRITTLÄNDER	
	1961	1962	1961	1962	1961	1962
<u>Abricots - Aprikosen</u>						
Jan/Jul	2.110	1.620	833	-	1.277	1.620
Aug	35	88	-	-	35	88
Sep	-	-	-	-	-	-
Oct	-	-	-	-	-	-
Nov	-	-	-	-	-	-
Dec	-	-	-	-	-	-
Jan/Dec	2.145	1.708	833	-	1.312	1.708
<u>Pêches - Pfirsiche</u>						
Jan/Jul	8.173	4.222	8.090	3.902	83	320
Aug	2.139	3.264	2.132	3.014	7	250
Sep	225	320	225	204	-	36
Oct	1	-	1	-	-	-
Nov	-	-	-	-	-	-
Dec	19	6	-	-	19	6
Jan/Dec	10.556	7.812	10.448	7.200	108	612
<u>Cerises - Kirschen</u>						
Jan/Jul	1.077	2.737	1.325	1.745	552	992
Aug	2	22	2	22	-	-
Sep	-	-	-	-	-	-
Oct	-	-	-	-	-	-
Nov	-	-	-	-	-	-
Dec	-	-	-	-	-	-
Jan/Dec	1.079	2.759	1.327	1.767	552	992
<u>Prunes - Pflaumen</u>						
Jan/Jul	4.426	1.608	2.903	600	1.523	1.001
Aug	700	607	550	739	222	140
Sep	20	675	26	190	2	485
Oct	-	48	-	23	-	25
Nov	-	-	-	-	-	-
Dec	5	-	5	-	-	-
Jan/Dec	5.230	3.219	3.492	1.560	1.746	1.659
<u>Fraisces - Erdbeeren</u>						
Jan/Jul	830	397	302	302	36	95
Aug	-	115	-	115	-	-
Sep	-	-	-	-	-	-
Oct	-	-	-	-	-	-
Nov	-	-	-	-	-	-
Dec	-	-	-	-	-	-
Jan/Dec	830	1.012	302	917	36	95

U.E.B.L.

Importations
mensuelles et cumulatives
1961 - 1962

B.L.W.U.

Monatliche und kumulative
Einfuhren
1961 - 1962

U. E. B. L. / B. L. E. U.

IMPORTATIONS - EINFUHRNProduit: Oranges
Erzeugnis: ApfelsinenQ = Tonnes
N = Tonnen

PERIODE ZEITRAUM	MENSUELLES - MONATLICHE						PERIODE ZEITRAUM	CUMULATIVES - KUMULATIVE					
	TOTAL INSGESAMT		C.L.E. EWG		PAYS TIERS DRIITLANDER			TOTAL INSGESAMT		C.L.E. LWG		PAYS TIERS DRIITLANDER	
	1961	1962	1961	1962	1961	1962		1961	1962	1961	1962	1961	1962
Jan	16,036	16,301	55	17	15,981	16,284	Jan	16,036	13,301	55	17	15,981	16,284
Feb	13,197	14,207	135	18	13,062	14,269	Jan/Feb	29,223	30,579	190	35	29,033	30,545
Mar	14,141	17,433	93	72	14,048	17,361	Jan/Mar	43,364	48,012	283	107	43,001	47,905
Apr	13,750	14,855	387	106	13,363	14,749	Jan/Apr	57,115	62,067	670	213	56,445	62,654
Mai	9,332	11,602	680	165	8,652	11,437	Jan/Mai	66,465	74,469	1,350	378	65,115	74,091
Jun	5,557	8,256	1,463	962	4,094	7,294	Jan/Jun	72,027	82,725	2,813	1,340	69,214	81,305
Jul	7,020	5,584	1,248	442	5,772	5,142	Jan/Jul	79,047	88,309	4,061	1,782	74,906	86,527
Aug	5,662	6,244	638	442	5,024	5,802	Jan/Aug	84,710	94,554	4,699	2,224	80,019	92,330
Sep	5,251	5,309	582	351	4,669	4,950	Jan/Sep	89,976	99,865	5,281	2,575	84,095	97,280
Oct	4,429	3,786	608	305	3,821	3,481	Jan/Oct	94,405	103,656	5,889	2,880	88,618	100,776
Nov	8,294	7,208	123	107	6,171	7,093	Jan/Nov	102,699	110,857	6,012	2,987	96,687	107,870
Dec	11,667	11,044	-	-	11,667	11,044	Jan/Dec	114,358	121,901	6,012	2,987	102,346	118,914

U. E. B. L. / B. L. E. U.

Importations mensuelles - Monatliche Einfuhren

Produit: Oranges
Erzeugnis: Apfelsinen

A. EN PROVENANCE DES PAYS DE LA C.E.E. - HERKOHEND AUS EWG LANDERN

Q = Tonnes
R = Tonnen

		Jan	Feb	Mar	Apr	Mai	Jun	Jul	Aug	Sep	Oct	Nov	Dec
TOTAL C.E.E.	1961	55	135	93	387	600	1.463	1.240	638	502	608	123	-
EWG INSGESAMT	1962	17	18	72	106	165	962	442	442	351	305	107	-
B.R. DEUTSCHLAND	1961	-	-	-	-	-	-	-	-	-	-	-	-
	1962	-	-	-	-	-	-	-	-	-	-	-	-
FRANCE	1961	-	-	-	-	-	-	-	-	-	-	-	-
	1962	-	-	-	-	-	-	-	-	-	-	-	-
ITALIA	1961	-	-	-	-	-	-	-	-	-	-	-	-
	1962	-	-	-	-	-	-	-	-	-	-	-	-
NEDERLAND	1961	55	135	93	387	600	1.463	1.240	638	502	608	123	-
	1962	17	18	72	106	165	962	442	442	351	305	107	-

B. EN PROVENANCE DES PAYS TIERS - HERKOHEND AUS DRITTLANDERN

		Jan	Feb	Mar	Apr	Mai	Jun	Jul	Aug	Sep	Oct	Nov	Dec
TOTAL/ZUSAMMEN	1961	15.981	13.062	14.048	13.363	8.652	4.094	5.772	5.024	4.669	3.821	8.171	11.667
	1962	16.204	14.269	17.361	14.749	11.437	7.294	5.142	5.802	4.958	3.481	7.093	11.044
Dont: ESPAGNE	1961	13.389	10.043	10.105	10.199	3.717	133	-	-	-	114	6.665	1.107
Wovon: SPANIEN	1962	14.051	11.685	14.568	12.245	8.236	2.052	26	6	14	75	5.907	10.551
ISRAEL	1961	-	2.584	2.729	2.325	2.793	97	-	-	-	-	-	1
	1962	-	-	-	-	-	1.620	90	-	-	-	-	2
U.S.A.	1961	-	-	-	-	-	2.670	3.908	3.720	3.192	2.261	1.068	4
	1962	-	-	-	-	-	-	-	4.046	3.062	1.400	104	35
UNION SUD AFRIQ.	1961	-	-	-	-	-	-	-	-	-	1.234	286	32
REP. SUD AFRIKA	1962	-	-	-	-	-	-	-	-	-	-	1.018	-

4103/VI/63

U. E. B. L. / B. L. E. U.

IMPORTATIONS - EINFUHREN

Produit : Mandarines et clémentines
Erzeugnis: Mandarinen und KlementinenQ = Tonnes
H = Tonnen

PERIODE ZEITRAUM	MENSUELLES - MONATLICHE						PERIODE ZEITRAUM	CUMULATIVES - KUMULATIVE					
	TOTAL INSGESAMT		C.E.E. EWG		PAYS TIERS DRITTLÄNDER			TOTAL INSGESAMT		C.E.E. EWG		PAYS TIERS DRITTLÄNDER	
	1961	1962	1961	1962	1961	1962		1961	1962	1961	1962	1961	1962
Jan	1.612	1.730	597	8	1.015	1.730	Jan	1.612	1.730	597	8	1.015	1.730
Feb	269	371	74	44	195	327	Jan/Feb	1.881	2.109	671	52	1.220	2.057
Mar	40	86	4	11	44	75	Jan/Mar	1.951	2.195	675	63	1.276	2.132
Apr	2	11	-	11	2	-	Jan/Apr	1.953	2.206	675	74	1.278	2.132
Mai	1	3	-	-	1	3	Jan/Mai	1.954	2.209	675	74	1.279	2.135
Jun	1	9	-	9	1	-	Jan/Jun	1.955	2.210	675	83	1.280	2.135
Jul	-	13	-	-	-	13	Jan/Jul	1.955	2.231	675	83	1.280	2.140
Aug	7	-	7	-	-	-	Jan/Aug	1.962	2.231	682	83	1.280	2.140
Sep	40	8	29	-	11	8	Jan/Sep	2.002	2.239	711	83	1.291	2.156
Oct	624	212	22	-	602	212	Jan/Oct	2.626	2.450	733	83	1.893	2.367
Nov	3.346	2.237	40	-	3.306	2.237	Jan/Nov	5.972	4.687	773	83	5.199	4.604
Dec	3.927	3.976	145	370	3.782	3.606	Jan/Dec	9.907	8.663	910	453	8.987	8.210

Importations mensuelles - Monatliche Einfuhren

Produit: Mandarines et clementines
Erzeugnis: Mandarinen und Klementinen

A. EN PROVENANCE DES PAYS DE LA C.E.E. - HERKOHMEND AUS ENG LANDERN

Q = Tonnes
R = Tonnen

		Jan	Feb	Mar	Apr	Mai	Jun	Jul	Aug	Sep	Oct	Nov	Déc
TOTAL C.E.E.	1961	597	74	4	-	-	-	-	7	29	22	40	145
ENG INSGESAMT	1962	0	44	11	11	-	9	-	-	-	-	-	370
B.N. DEUTSCHLAND	1961	-	-	-	-	-	-	-	-	-	-	-	-
	1962	-	-	-	-	-	-	-	-	-	-	-	18
FRANCE	1961	-	-	-	-	-	-	-	-	-	-	-	-
	1962	-	-	-	-	-	-	-	-	-	-	-	264
ITALIA	1961	503	22	-	-	-	-	-	-	-	22	14	127
	1962	-	19	9	-	-	-	-	-	-	-	-	88
NEDERLAND	1961	14	52	4	-	-	-	-	7	29	-	26	10
	1962	0	25	3	11	-	9	-	-	-	-	-	-

B. EN PROVENANCE DES PAYS TIERS - HERKOHMEND AUS DRITTLANDERN

TOTAL/ZUSAMMEN	1961	1.015	195	44	2	1	1	-	-	11	602	3.306	3.702
	1962	1.730	327	75	-	3	-	13	-	-	212	2.237	3.606
Dont: ESPAGNE	1961	957	127	-	-	-	-	-	-	-	602	3.261	3.675
Noten: SPANIEN	1962	1.475	190	2	-	-	-	-	-	-	200	2.109	3.282

U. E. B. L. / B. L. E. U.

IMPORTATIONS - EINFUHREN

Produit: Citrons
Erzeugnis: ZitronenQ - Tonne
H - Tonne

PERIODE ZEITRAUM	MENSUELLES - MONATLICHE						PERIODE ZEITRAUM	CUMULATIVES - KUMULATIVE					
	TOTAL INSGESAMT		C.E.E. EWG		PAYS TIERS DRITTLÄNDER			TOTAL INSGESAMT		C.E.E. EWG		PAYS TIERS DRITTLÄNDER	
	1961	1962	1961	1962	1961	1962		1961	1962	1961	1962	1961	1962
Jan	1.345	1.267	423	357	922	910	Jan	1.345	1.267	423	357	922	910
Feb	930	1.349	329	396	609	953	Jan/Feb	2.283	2.615	752	753	1.531	1.862
Mär	1.314	1.621	330	539	904	1.082	Jan/Mär	3.597	4.236	1.082	1.292	2.515	2.944
Apr	1.012	1.087	249	260	763	927	Jan/Apr	4.609	5.332	1.331	1.552	3.278	3.780
Mai	969	1.030	203	218	766	812	Jan/Mai	5.579	6.362	1.534	1.770	4.045	5.192
Jun	1.000	1.501	207	423	713	1.078	Jan/Jun	6.579	7.863	1.821	1.993	4.758	6.270
Juli	904	753	146	39	758	714	Jan/Juli	7.484	8.615	1.967	1.632	5.517	6.983
Aug	857	923	101	20	758	903	Jan/Aug	8.341	9.538	2.068	1.652	6.273	7.886
Sep	1.130	839	155	25	975	814	Jan/Sep	9.473	10.377	2.223	1.677	7.250	8.700
Oct	1.110	1.159	122	244	988	915	Jan/Oct	10.583	11.537	2.345	1.921	8.238	9.616
Nov	1.280	1.068	255	353	1.025	715	Jan/Nov	11.863	12.605	2.600	2.274	9.263	10.331
Dec	1.073	1.134	184	619	889	515	Jan/Dec	12.936	13.739	2.784	2.893	10.152	10.846

U. E. B. L. / B. I. E. U.

Importations mensuelles - Monatliche Einfuhren

A. EN PROVENANCE DES PAYS DE LA C.E.E. - HERKOHEND AUS ENG LÄNDERN

Produit: Citrons
Erzeugnis: ZitronenQ = Tonnes
H = Tonnen

		Jan	Feb	Mar	Apr	Ma	Jun	Ju	Aug	Sep	Oct	Nov	Dec
TOTAL C.E.E.	1961	423	329	330	249	203	237	146	101	155	122	255	104
EWG INSGESAMT	1962	357	396	539	260	213	423	39	20	25	244	353	619
B.R. DEUTSCHLAND	1961	-	-	-	-	-	-	-	-	-	-	-	-
	1962	-	-	-	-	-	-	-	-	-	-	-	46
FRANCE	1961	-	-	-	-	-	-	-	-	-	-	-	-
	1962	-	-	-	-	-	-	-	-	-	-	-	32
ITALIA	1961	103	-	-	-	-	-	-	-	-	-	-	-
	1962	256	244	305	212	111	237	34	-	9	170	335	533
NEDERLAND	1961	240	329	330	249	203	237	146	101	155	122	255	104
	1962	101	152	234	40	107	106	5	20	16	74	10	0

B. EN PROVENANCE DES PAYS TIERS - HERKOHEND AUS DRITTLÄNDERN

TOTAL/ZUSAMMEN	1961	922	609	904	763	766	713	750	756	975	900	1.025	639
	1962	910	953	1.002	827	812	1.070	714	903	814	915	715	515
Dont: ESPAGNE	1961	347	15	20	-	-	-	-	-	-	-	-	-
Wovon: SPANIEN	1962	-	-	-	-	-	-	-	-	-	-	-	47
U.S.A.	1961	456	552	875	652	715	609	737	730	972	905	876	712
	1962	832	890	1.076	751	812	913	629	830	692	851	613	305

U. L. B. L. / B. L. E. U.

IMPORTATIONS - LINFUHRENProdukt: Pommes
Erzeugnis: ApfelQ - Tonnes
M - Tonnen

PERIODE ZEITRAUM	MENSUELLES - MONATLICHE						PERIODE ZEITRAUM	CUMULATIFS - KUMULATIVE					
	TOTAL INSGESAMT		C. E. E. EWG		PAYS TIERS DRITTLÄNDER			TOTAL INSGESAMT		C. E. E. EWG		PAYS TIERS DRITTLÄNDER	
	1961	1962	1961	1962	1961	1962		1961	1962	1961	1962	1961	1962
Jan	701	6.026	699	5.252	2	1.574	Jan	701	6.026	699	5.252	2	1.574
Feb	443	4.268	443	3.145	-	1.123	Jan/Feb	1.144	10.095	1.142	8.397	2	1.698
Mär	2.468	5.172	1.780	4.231	600	941	Jan/Mär	3.612	16.270	2.922	12.628	690	3.642
Apr	4.748	4.934	1.400	2.271	3.260	2.663	Jan/Apr	8.369	21.205	4.410	14.899	3.959	6.306
Mai	6.918	7.377	1.369	1.713	5.549	5.664	Jan/Mai	15.301	28.582	5.779	16.612	9.722	11.970
Jun	4.508	5.902	957	960	3.551	5.014	Jan/Jun	19.809	34.564	6.736	17.580	13.073	16.984
Juli	2.397	2.264	316	510	2.071	1.746	Jan/Juli	22.198	36.828	7.052	18.090	15.146	18.730
Aug	1.124	1.205	993	908	131	297	Jan/Aug	23.322	38.112	8.045	19.086	15.277	19.026
Sep	3.928	828	2.643	380	1.205	448	Jan/Sep	27.250	39.940	10.688	19.466	16.562	19.474
Oct	7.650	3.199	6.951	1.489	699	1.710	Jan/Oct	34.900	42.139	17.630	20.955	17.261	21.184
Nov	8.136	3.441	7.633	2.437	503	1.004	Jan/Nov	43.036	45.580	25.272	23.382	17.764	22.188
Dec	4.224	1.925	4.032	1.814	192	11	Jan/Dec	47.260	47.405	29.304	25.206	17.956	22.199

Importations mensuelles - Monatliche Einfuhren

A. EN PROVENANCE DES PAYS DE LA C.E.E. - HERKUNFT AUS EWG LANDERN

Produit: Pommes
Erzeugnis: ApfelQ = Tonnes
H = Tonnen

		Jan	Feb	Mar	Apr	Mai	Jun	Jul	Aug	Sep	Oct	Nov	Dec
TOTAL C.E.E.	1961	699	443	1.700	1.400	1.369	957	316	993	2.643	6.951	7.633	4.032
EWG INSGESAMT	1962	5.252	3.145	4.231	2.271	1.713	960	510	980	300	1.409	2.437	1.814
B.R.DEUTSCHLAND	1961	-	-	-	-	-	-	-	-	-	-	-	-
	1962	-	-	-	-	-	-	-	-	-	-	-	75
FRANCE	1961	-	-	-	-	-	-	-	-	-	-	-	-
	1962	-	-	-	-	-	-	-	-	-	-	-	343
ITALIA	1961	-	-	-	-	-	-	-	-	-	4.071	5.407	2.453
	1962	3.776	2.039	2.653	1.045	602	533	473	461	60	791	2.057	1.220
NLDERLAND	1961	699	443	1.700	1.400	1.369	957	316	993	2.643	2.000	2.146	1.579
	1962	1.476	1.106	1.570	1.226	1.031	435	45	527	292	698	300	176

B. EN PROVENANCE DES PAYS TIERS - HERKUNFT AUS DRITTLANDERN

TOTAL/ZUSAMMEN	1961	2	-	600	3.260	5.549	3.551	2.071	131	1.265	699	503	192
	1962	1.574	1.123	941	2.663	5.664	5.014	1.746	297	440	1.710	1.004	11
Dont: UNION SUD AFRIC. R.P. SUD AFRIKA	1961	-	-	272	2.056	2.303	1.341	-	-	-	-	-	-
	1962	-	-	-	-	3.293	2.167	10	-	-	-	-	-
ARGENTINE ARGENTINIEN	1961	-	-	-	861	2.527	731	194	7	-	-	-	-
	1962	-	-	-	-	-	1.440	209	-	-	-	-	-
AUSTRALIE AUSTRALIEN	1961	-	-	-	-	-	-	1.320	50	-	-	-	-
	1962	-	-	-	-	-	-	-	-	-	-	-	-
U.S.A.	1961	-	-	-	-	-	-	-	-	-	-	-	-
	1962	1.440	1.090	561	112	39	-	-	-	-	5	-	-

U. E. B. L. / B. L. L. U.

IMPORTATIONS - EINFUHRUN

Produit: Poires et coings
Erzeugnis: Birnen und Quitten

Q = Tonnes
H = Tonnen

PERIODE ZEITRAUM	MENSUELLES - MONATLICHE						PERIODE ZEITRAUM	CUMULATIFS - KUMULATIVE					
	TOTAL INSGESAMT		C. E. E. EWG		PAYS TIERS DRITTLÄNDER			TOTAL INSGESAMT		C. E. E. EWG		PAYS TIERS DRITTLÄNDER	
	1961	1962	1961	1962	1961	1962		1961	1962	1961	1962	1961	1962
Jan	527	653	526	433	1	220	Jan	527	653	526	433	1	220
Feb	409	1.112	404	747	85	365	Jan/Feb	1.016	1.764	930	1.180	86	584
Mar	851	1.540	222	690	629	850	Jan/Mar	1.867	3.312	1.152	1.870	715	1.442
Apr	843	1.297	40	125	803	1.172	Jan/Apr	2.711	4.609	1.192	1.995	1.519	2.614
Mai	511	461	18	18	493	443	Jan/Mai	3.220	5.070	1.210	2.013	2.018	3.057
Jun	235	466	1	36	234	430	Jan/Jun	3.463	5.535	1.211	2.049	2.252	3.486
Jul	1.236	721	914	-	322	721	Jan/Jul	4.699	6.256	2.125	2.049	2.574	4.207
Aug	2.238	1.809	2.238	1.809	-	-	Jan/Aug	6.937	8.065	4.363	3.858	2.574	4.207
Sep	4.638	1.321	4.636	1.321	52	-	Jan/Sep	11.625	9.387	8.999	5.179	2.626	4.208
Oct	1.699	659	1.699	855	-	4	Jan/Oct	13.324	10.246	10.698	6.034	2.626	4.212
Nov	681	532	680	525	1	7	Jan/Nov	14.005	10.778	11.378	6.559	2.627	4.219
Dec	422	171	369	-	53	171	Jan/Dec	14.427	10.949	11.747	6.559	2.680	4.390

Importations mensuelles - Monatliche Einfuhren

Produit: Poires et coings
Erzeugnis: Birnen und Quitten

A. EN PROVENANCE DES PAYS DE LA C.E.E. - HERKOHMEND AUS ENG LÄNDERN

Q = Tonnes
H = Tonnen

		Jan	Feb	Mar	Apr	Mai	Jun	Jul	Aug	Sep	Oct	Nov	Dec
TOTAL C.E.E.	1961	526	404	222	40	18	1	914	2.238	4.636	1.699	600	369
ENG INSGESAMT	1962	433	747	690	125	18	36	-	1.009	1.321	855	525	-
D.R. DEUTSCHLAND	1961	-	-	-	-	-	-	-	-	-	-	-	-
	1962	-	-	-	-	-	-	-	-	-	-	-	-
FRANCE	1961	-	-	-	-	-	-	514	148	4	1	-	8
	1962	-	-	-	-	-	-	-	610	161	24	39	-
ITALIA	1961	-	-	-	-	-	-	400	342	2	1	-	12
	1962	-	-	-	-	-	-	-	1.037	598	7	-	-
NEDERLAND	1961	526	404	222	40	18	1	-	1.748	4.630	1.697	600	349
	1962	433	747	690	125	18	36	-	154	562	824	406	160

B. EN PROVENANCE DES PAYS TIERS - HERKOHMEND AUS DRITTLÄNDERN

TOTAL/ZUSAMMEN	1961	1	65	629	803	493	234	322	-	52	-	1	53
	1962	220	365	858	1.172	443	430	721	-	-	4	7	-
Dont: UNION SUD AFRIC. REP. SUD AFRIKA	1961	-	-	607	741	293	-	-	-	-	-	-	-
	1962	-	-	-	898	216	58	-	-	-	-	-	-
U.S.A.	1961	-	-	-	-	-	-	-	-	-	-	-	-
	1962	220	222	85	-	-	13	-	-	-	1	-	-
ARGENTINE ARGENTINIEN	1961	-	-	-	-	-	-	-	-	-	-	-	-
	1962	-	-	463	250	129	122	50	-	-	-	-	-

U. E. B. L. / B. L. E. U.

IMPORTATIONS - EINFUHRENProduit : Abricots
Erzeugnis : AprikosenQ = Tonnes
H = Tonnen

PERIODE ZEITRAUM	MENSUELLES - MONATLICHE						PERIODE ZEITRAUM	CUMULATIVES - KUMULATIVE					
	TOTAL INSGESAMT		C.E.E. E.W.G.		PAYS TIERS DRITTLÄNDER			TOTAL INSGESAMT		C.E.E. E.W.G.		PAYS TIERS DRITTLÄNDER	
	1961	1962	1961	1962	1961	1962		1961	1962	1961	1962	1961	1962
Jan	1	1	-	-	1	1	Jan	1	1	-	-	1	1
Feb	-	-	-	-	-	-	Jan/Feb	1	1	-	-	1	1
Mar	-	-	-	-	-	-	Jan/Mar	1	1	-	-	1	1
Apr	-	-	-	-	-	-	Jan/Apr	1	1	-	-	1	1
Mai	285	127	-	-	285	127	Jan/Mai	286	128	-	-	286	128
Jun	1.139	829	426	-	713	829	Jan/Jun	1.425	957	426	-	999	957
Jul	685	663	407	-	278	663	Jan/Jul	2.110	1.620	833	-	1.277	1.620
Aug	35	88	-	-	35	88	Jan/Aug	2.145	1.708	833	-	1.312	1.708
Sep	-	-	-	-	-	-	Jan/Sep	2.145	1.708	833	-	1.312	1.708
Oct	-	-	-	-	-	-	Jan/Oct	2.145	1.708	833	-	1.312	1.708
Nov	-	-	-	-	-	-	Jan/Nov	2.145	1.708	833	-	1.312	1.708
Dec	-	-	-	-	-	-	Jan/Dec	2.145	1.708	833	-	1.312	1.708

U. E. B. L. / B. L. E. U.

Importations mensuelles - Monatliche Einfuhren

A. EN PROVENANCE DES PAYS DE LA C.E.E. - HERKOMMEND AUS EIG. LANDERN

Produit : Abricots
Erzeugnis : Aprikosen

Q - Tennes
M - Tannen

		Jan	Feb	Mar	Apr	Mai	Jun	Jul	Aug	Sep	Oct	Nov	Dec
TOTAL C.E.E.	1961	-	-	-	-	-	426	407	-	-	-	-	-
E.W.G. INSGESAMT	1962	-	-	-	-	-	-	-	-	-	-	-	-
B.R. DEUTSCHLAND	1961	-	-	-	-	-	-	-	-	-	-	-	-
	1962	-	-	-	-	-	-	-	-	-	-	-	-
FRANCE	1961	-	-	-	-	-	426	407	-	-	-	-	-
	1962	-	-	-	-	-	-	-	-	-	-	-	-
ITALIA	1961	-	-	-	-	-	-	-	-	-	-	-	-
	1962	-	-	-	-	-	-	-	-	-	-	-	-
NEDERLAND	1961	-	-	-	-	-	-	-	-	-	-	-	-
	1962	-	-	-	-	-	-	-	-	-	-	-	-

B. EN PROVENANCE DES PAYS TIERS - HERKOMMEND AUS DRITTLANDERN

TOTAL/ZUSAMMEN	1961	1	-	-	-	265	713	278	35	-	-	-	-
	1962	1	-	-	-	127	829	663	88	-	-	-	-
Dont : ESPAGNE	1961	-	-	-	-	265	699	30	-	-	-	-	-
Wovon : SPANIEN	1962	-	-	-	-	127	789	507	-	-	-	-	-

U. E. B. L. / B. L. E. U.

IMPORTATIONS - EINFUHREN

Produit: Pêches
Erzeugnis: PfirsischeQ = Tonnes
H = Tonnen

PERIODE ZEITRAUM	MENSUELLES - MONATLICHE						PERIODE ZEITRAUM	CUMULATIVES - KUMULATIVE					
	TOTAL INSGESAMT		C.E.E. EWG		PAYS TIERS DRITTLANDER			TOTAL INSGESAMT		C.E.E. EWG		PAYS TIERS DRITTLANDER	
	1961	1962	1961	1962	1961	1962		1961	1962	1961	1962	1961	1962
Jan	10	22	-	-	10	22	Jan	10	22	-	-	10	22
Feb	62	36	-	-	62	36	Jan/Feb	72	58	-	-	72	58
Mar	2	9	-	-	2	9	Jan/Mar	74	67	-	-	74	67
Apr	-	-	-	-	-	-	Jan/Apr	74	67	-	-	74	67
Mai	3	-	-	-	3	-	Jan/Mai	77	67	-	-	77	67
Jun	2.237	279	2.231	257	6	22	Jan/Jun	2.314	345	2.231	257	83	89
Jul	5.059	3.077	5.059	3.645	-	232	Jan/Jul	8.173	4.222	8.090	3.902	83	320
Aug	2.139	3.264	2.132	3.014	7	250	Jan/Aug	10.311	7.486	10.222	6.916	89	570
Sep	225	320	225	204	-	36	Jan/Sep	10.536	7.806	10.447	7.200	89	606
Oct	1	-	1	-	-	-	Jan/Oct	10.537	7.806	10.448	7.200	89	606
Nov	-	-	-	-	-	-	Jan/Nov	10.537	7.806	10.448	7.200	89	606
Dec	19	6	-	-	19	6	Jan/Dec	10.556	7.812	10.448	7.200	108	612

Importations mensuelles - Monatliche Einfuhren

A. EN PROVENANCE DES PAYS DE LA C.E.E. - HERKOHEND AUS ENG LÄNDERN

Produit: Pêches
Erzeugnis: Pfirsische

Q = Tonnes
H = Tonnen

		Jan.	Feb	Mar	Apr	Mai	Jun	Ju1	Aug	Sep	Oct	Nov	Dec
TOTAL C.E.E.	1961	-	-	-	-	-	2.231	5.659	2.132	225	1	-	-
ENG INSGESAMT	1962	-	-	-	-	-	257	3.645	3.014	204	-	-	-
B.R. DEUTSCHLAND	1961	-	-	-	-	-	-	-	-	-	-	-	-
	1962	-	-	-	-	-	-	-	-	-	-	-	-
FRANCE	1961	-	-	-	-	-	133	291	26	-	-	-	-
	1962	-	-	-	-	-	-	-	-	-	-	-	-
ITALIA	1961	-	-	-	-	-	2.048	5.568	2.106	225	11	-	-
	1962	-	-	-	-	-	257	3.645	3.014	204	-	-	-
NE DE IRLAND	1961	-	-	-	-	-	-	-	-	-	-	-	-
	1962	-	-	-	-	-	-	-	-	-	-	-	-

D. EN PROVENANCE DES PAYS TIERS - HERKOHEND AUS DRITTLÄNDERN

TOTAL/ZUSAMMEN	1961	10	62	2	-	3	6	-	7	-	-	-	19
	1962	22	36	9	-	-	22	232	250	-	-	-	6
Dont: UNION SUD AFRIC.	1961	10	62	2	-	-	-	-	-	-	-	-	-
REP. SUD AFRIKA	1962	22	36	9	-	-	-	-	-	-	-	-	6

U. E. G. L. / B. L. E. U.

IMPORTATIONS - EINFUHREN

Produit : Cerises
Erzeugnis : KirschenQ = Tonnes
II = Tonnen

PERIODE ZEITRAUM	MENSUELLES - MONATLICHE						PERIODE ZEITRAUM	CUMULATIVES - KUMULATIVE					
	TOTAL INSGESAMT		C.E.E. E.W.G.		PAYS TIERS DRITTLÄNDER			TOTAL INSGESAMT		C.E.E. E.W.G.		PAYS TIERS DRITTLÄNDER	
	1961	1962	1961	1962	1961	1962		1961	1962	1961	1962	1961	1962
Jan	-	-	-	-	-	-	Jan	-	-	-	-	-	-
Feb	-	-	-	-	-	-	Jan/Feb	-	-	-	-	-	-
Mar	-	-	-	-	-	-	Jan/Mar	-	-	-	-	-	-
Apr	-	-	-	-	-	-	Jan/Apr	-	-	-	-	-	-
Mai	569	88	537	35	32	53	Jan/Mai	569	88	537	35	32	53
Jun	946	1.472	467	1.253	479	219	Jan/Jun	1.515	1.560	1.004	1.288	511	272
Jul	362	1.178	321	457	41	721	Jan/Jul	1.877	2.737	1.325	1.745	552	992
Aug	2	22	2	22	-	-	Jan/Aug	1.879	2.759	1.327	1.767	552	992
Sep	-	-	-	-	-	-	Jan/Sep	1.879	2.759	1.327	1.767	552	992
Oct	-	-	-	-	-	-	Jan/Oct	1.879	2.759	1.327	1.767	552	992
Nov	-	-	-	-	-	-	Jan/Nov	1.879	2.759	1.327	1.767	552	992
Dec	-	-	-	-	-	-	Jan/Dec	1.879	2.759	1.327	1.767	552	992

U. E. S. L. / B. L. C. U.

Importations mensuelles - Monatliche Einfuhren

A. EN PROVENANCE DES PAYS DE LA C.E.E. - HERKOMMEND AUS ENG LÄNDERN

Produit : Cerises
Erzeugnis : Kirschen

Q = Tonnes
M = Tonnen

		Jan	Feb	Mar	Apr	Mai	Jun	Ju1	Aug	Sep	Oct	Nov	Dec
TOTAL C.E.E.	1961	-	-	-	-	537	467	321	2	-	-	-	-
E.W.G. INSGESAMT	1962	-	-	-	-	35	1.253	457	22	-	-	-	-
B.R. DEUTSCHLAND	1961	-	-	-	-	-	-	-	-	-	-	-	-
	1962	-	-	-	-	-	-	-	-	-	-	-	-
FRANCE	1961	-	-	-	-	230	13	1	-	-	-	-	-
	1962	-	-	-	-	-	303	6	-	-	-	-	-
ITALIA	1961	-	-	-	-	307	431	145	-	-	-	-	-
	1962	-	-	-	-	35	950	437	-	-	-	-	-
NEDERLAND	1961	-	-	-	-	-	23	175	2	-	-	-	-
	1962	-	-	-	-	-	-	14	22	-	-	-	-

B. EN PROVENANCE DES PAYS TIERS - HERKOMMEND AUS DRITTLÄNDERN

TOTAL/ZUSAMMEN	1961	-	-	-	-	32	479	41	-	-	-	-	-
	1962	-	-	-	-	53	219	721	-	-	-	-	-
Dont : HONGRIE	1961	-	-	-	-	-	478	41	-	-	-	-	-
HUNGARIEN	1962	-	-	-	-	-	-	721	-	-	-	-	-
ESPAGNE	1961	-	-	-	-	-	-	-	-	-	-	-	-
SPANIEN	1962	-	-	-	-	46	37	-	-	-	-	-	-

U. E. S. L. / B. L. E. U.

IMPORTATIONS - EINFUHRENProduit : Prunes
Erzeugnis : PflaumenQ = Tonnes
M = Tonnen

PERIODE ZEITRAUM	MENSUELLES - MONATLICHE						PERIODE ZEITRAUM	CUMULATIVES - KUMULATIVE					
	TOTAL INSGESAMT		C.E.E. E.W.G.		PAYS TIERS DRITTLANDER			TOTAL INSGESAMT		C.E.E. E.W.G.		PAYS TIERS DRITTLANDER	
	1961	1962	1961	1962	1961	1962		1961	1962	1961	1962	1961	1962
Jan	16	9	-	-	16	9	Jan	16	9	-	-	16	9
Feb	4	10	-	-	4	10	Jan/Feb	20	19	-	-	20	19
Mär	-	2	-	-	-	2	Jan/Mär	-	21	-	-	-	21
Apr	-	-	-	-	-	-	Jan/Apr	20	21	-	-	20	21
Mai	11	-	-	-	11	-	Jan/Mai	31	21	-	-	31	21
Jun	1.304	251	431	-	873	251	Jan/Jun	1.336	272	431	-	905	272
Jul	3.009	1.337	2.472	608	617	729	Jan/Jul	4.426	1.609	2.903	608	1.523	1.001
Aug	780	887	558	739	222	748	Jan/Aug	5.206	2.496	3.461	1.347	1.745	1.749
Sep	28	675	26	190	2	485	Jan/Sep	5.233	3.171	3.487	1.537	1.746	1.634
Oct	-	48	-	23	-	25	Jan/Oct	5.233	3.219	3.487	1.560	1.746	1.659
Nov	-	-	-	-	-	-	Jan/Nov	5.233	3.219	3.487	1.560	1.746	1.659
Dec	5	-	5	-	-	-	Jan/Dec	5.238	3.219	3.492	1.560	1.746	1.659

U. E. B. L. / B. L. E. U.

Importations mensuelles - Monatliche Einfuhren

A. EN PROVENANCE DES PAYS DE LA C.E.E. - HERKOMMEND AUS ENG LANDERN

Produit : Prunes
Erzeugnis : Pflaumen

Q = Tonnes
M = Tonnen

		Jan	Feb	Mar	Apr	Mai	Jun	Jul	Aug	Sep	Oct	Nov	Dec
TOTAL C.E.E.	1961	-	-	-	-	-	431	2.472	558	26	-	-	5
E.W.G. INSGESAMT	1962	-	-	-	-	-	-	608	739	190	23	-	-
B.R. DEUTSCHLAND	1961	-	-	-	-	-	-	-	-	-	-	-	-
	1962	-	-	-	-	-	-	-	-	-	-	-	-
FRANCE	1961	-	-	-	-	-	-	1.111	347	1	-	-	-
	1962	-	-	-	-	-	-	-	312	152	-	-	-
ITALIA	1961	-	-	-	-	-	431	1.359	32	-	-	-	5
	1962	-	-	-	-	-	-	607	425	19	-	-	-
NEDERLAND	1961	-	-	-	-	-	-	2	179	25	-	-	-
	1962	-	-	-	-	-	-	1	2	19	23	-	-

B. EN PROVENANCE DES PAYS TIERS - HERKOMMEND AUS DRITTLANDERN

TOTAL/ZUSAMMEN	1961	16	4	-	-	-	873	617	222	2	-	-	-
	1962	9	10	2	-	-	251	729	148	465	25	-	-
Dont : UNION SUD AFRIC.	1961	16	-	-	-	-	-	-	-	-	-	-	-
Davon: REP. SUD AFRIKA	1962	-	-	-	-	-	-	-	-	-	-	-	-
ESPAGNE	1961	-	-	-	-	-	842	597	-	-	-	-	-
SPANIEN	1962	-	-	-	-	-	232	719	-	-	-	-	-

U. E. B. L. / B. L. E. U.

IMPORTATIONS - EINFUHRENProduit : Fraises
Erzeugnis : ErdbeerenQ = Tonnes
ii = Tonnen

PERIODE ZEITRAUM	MEISUELLES - MONATLICHE						PERIODE ZEITRAUM	CUMULATIVES - KUMULATIVE					
	TOTAL INSGESAMT		C.E.E. E.W.G.		PAYS TIERS DRITTLÄNDER			TOTAL INSGESAMT		C.E.E. E.W.G.		PAYS TIERS DRITTLÄNDER	
	1961	1962	1961	1962	1961	1962		1961	1962	1961	1962	1961	1962
Jan	-	-	-	-	-	-	Jan	-	-	-	-	-	-
Feb	-	-	-	-	-	-	Jan/Feb	-	-	-	-	-	-
Mar	-	-	-	-	-	-	Jan/Mar	-	-	-	-	-	-
Apr	16	2	15	2	1	-	Jan/Apr	16	2	15	2	1	-
Mat	588	106	558	77	30	29	Jan/Mai	603	108	573	79	30	29
Jun	77	665	71	599	6	66	Jan/Jun	680	773	644	678	36	95
Jul	159	124	159	124	-	-	Jan/Jul	838	897	802	802	36	95
Aug	-	115	-	115	-	-	Jan/Aug	838	1.012	802	917	36	95
Sep	-	-	-	-	-	-	Jan/Sep	838	1.012	802	917	36	95
Oct	-	-	-	-	-	-	Jan/Oct	838	1.012	802	917	36	95
Nov	-	-	-	-	-	-	Jan/Nov	838	1.012	802	917	36	95
Dec	-	-	-	-	-	-	Jan/Dec	838	1.012	802	917	36	95

U. E. B. L. / B. L. E. U.

Importations mensuelles - Monatliche Einfuhren

A. EN PROVENANCE DES PAYS DE LA C.E.E. - HERKOMMEND AUS E.G. LANDERN

Produit : Fraises
Erzeugnis : Erdbeeren

Q = Tonnes
II = Tonnen

		Jan	Feb	Mar	Apr	Mai	Jun	Jul	Aug	Sep	Oct	Nov	Dec
TOTAL C.E.E.	1961	-	-	-	15	558	71	159	-	-	-	-	-
E.W.G. Insgesamt	1962	-	-	-	2	77	599	124	15	-	-	-	-
B.R. DEUTSCHLAND	1961	-	-	-	-	-	-	-	-	-	-	-	-
	1962	-	-	-	-	-	-	-	-	-	-	-	-
FRANCE	1961	-	-	-	-	-	-	-	-	-	-	-	-
	1962	-	-	-	-	-	-	-	-	-	-	-	-
ITALIA	1961	-	-	-	-	308	5	-	-	-	-	-	-
	1962	-	-	-	-	-	334	1	-	-	-	-	-
NEDERLAND	1961	-	-	-	15	250	66	159	-	-	-	-	-
	1962	-	-	-	2	77	265	123	15	-	-	-	-

B. EN PROVENANCE DES PAYS TIERS - HERKOMMEND AUS DRITTLANDERN

TOTAL/ZUSAMMEN	1961	-	-	-	1	30	6	-	-	-	-	-	-
	1962	-	-	-	-	29	66	-	-	-	-	-	-

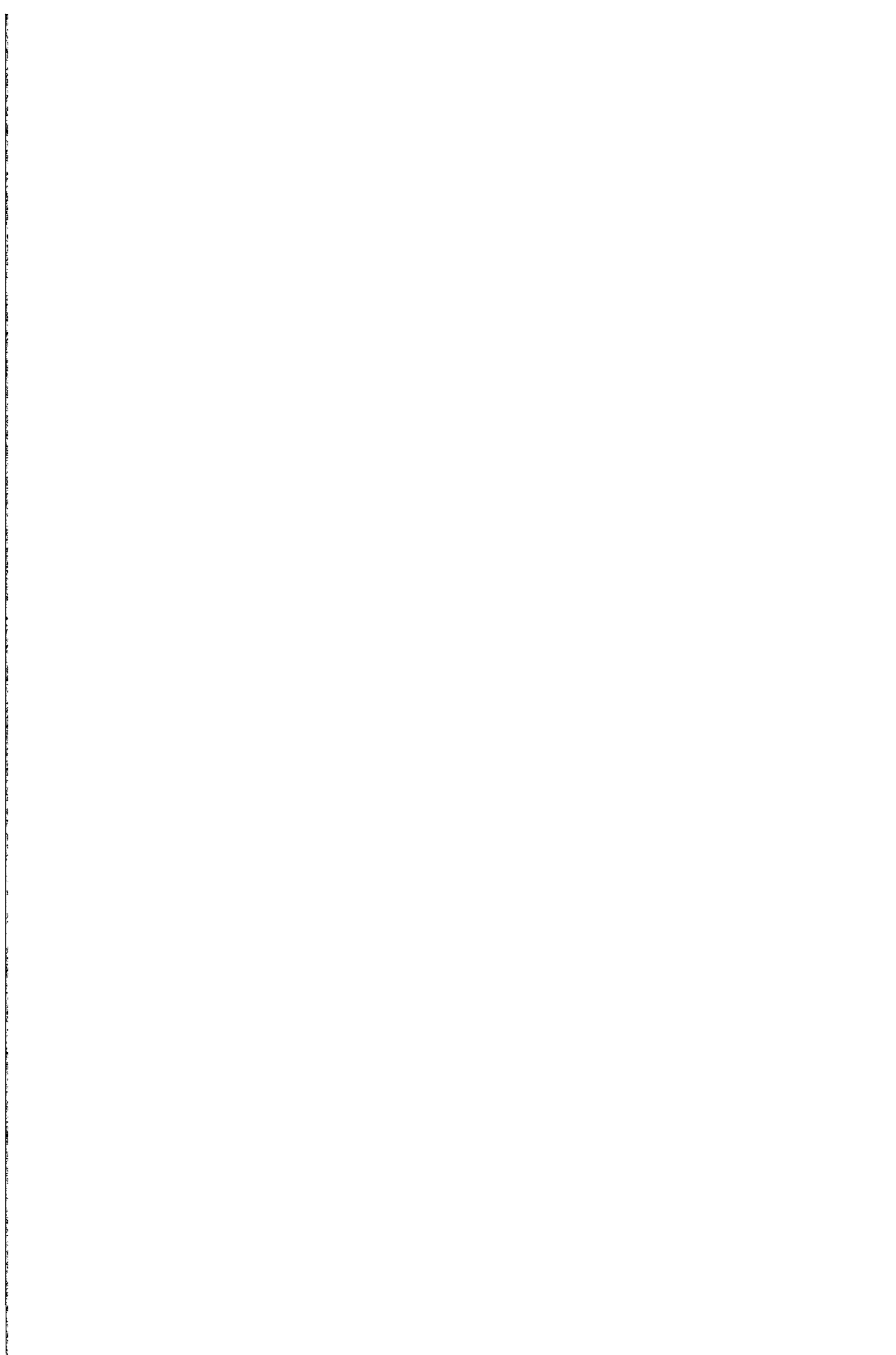

U.E.B.L.

Exportations 1961 - 1962

Récapitulation

B.L.W.U.

Ansführen 1961 - 1962

Zusammenfassung

U.E.B.L./B.L.E.U.

EXPORTATIONS - AUSFUHREN

Q - Tonnes
N - Tonnen

	TOTAL/INSGESAMT		C.E.E./E.W.G.		PAYS TIERS DRITTLANDER	
	1961	1962	1961	1962	1961	1962
<u>Pommes - Äpfel</u>						
Jan/Jul	2.418	1.517	2.351	1.337	67	180
Aug	417	113	417	113	-	-
Sep	1.173	864	1.173	958	-	6
Oct	3.287	7.114	3.281	7.114	6	-
Nov	1.710	4.545	1.705	4.543	5	2
Dec	519	2.480	519	2.475	-	5
Jan/Dec	9.523	16.734	9.446	16.540	77	194
<u>Poires et coings Birnen und quitten</u>						
Jan/Jul	1.499	350	1.246	309	252	41
Aug	715	275	685	252	30	23
Sep	1.185	4.753	1.144	4.669	41	84
Oct	1.813	4.212	1.567	4.177	246	35
Nov	1.424	1.913	1.145	1.796	279	117
Dec	513	645	400	521	113	124
Jan/Dec	7.149	12.148	5.321	11.724	1.828	421
<u>Pêches - Pfirsische</u>						
Jan/Jul	90	16	79	12	11	4
Aug	95	226	69	224	26	2
Sep	34	975	18	972	16	3
Oct	-	179	-	177	-	2
Nov	-	7	-	7	-	-
Dec	-	-	-	-	-	-
Jan/Dec	218	1.402	166	1.392	52	10
<u>Cerises - Kirschen</u>						
Jan/Jul	1.526	2.340	1.424	2.251	102	89
Aug	-	2.376	-	2.199	-	177
Sep	-	11	-	-	-	11
Oct	-	-	-	-	-	-
Nov	-	-	-	-	-	-
Dec	6	-	6	-	-	-
Jan/Dec	1.532	4.726	1.430	4.450	102	276
<u>Fraises - Erdbeeren</u>						
Jan/Jul	2.568	2.330	2.528	2.224	40	106
Aug	-	279	-	260	-	19
Sep	-	-	-	-	-	-
Oct	-	-	-	-	-	-
Nov	-	1	-	1	-	-
Dec	-	-	-	-	-	-
Jan/Dec	2.568	2.610	2.528	2.485	40	125

U.E.B.L.

Exportations
mensuelles et cumulatives
1961 - 1962

B.L.W.U.

Monatliche und kumulative
Ausfuhren
1961 - 1962

U. E. B. L. / B. L. E. U

EXPORTATIONS - AUSFUHRENProduit : Pommes
Erzeugnis : ÄpfelQ - Tonnen
M - Tonnes

PERIODE ZEITRAUM	MENSUELLES - MONATLICHE						PERIODE ZEITRAUM	CUMULATIVES - KUMULATIVE					
	TOTAL INSGESAMT		C.E.E. EWG		PAYS TIERS DRITTLÄNDER			TOTAL INSGESAMT		C.E.E. EWG		PAYS TIERS DRITTLÄNDER	
	1961	1962	1961	1962	1961	1962		1961	1962	1961	1962	1961	1962
Jan	485	394	465	379	20	15	Jan	485	394	465	379	20	15
Feb	413	303	392	277	21	26	Jan/Feb	897	697	857	656	40	41
Mar	657	475	643	403	14	72	Jan/Mar	1.554	1.172	1.500	1.059	54	113
Apr	483	144	476	122	7	22	Jan/Apr	2.037	1.316	1.976	1.181	61	135
Mai	117	167	115	129	2	38	Jan/Mai	2.155	1.484	2.091	1.310	64	174
Jun	6	18	6	11	-	7	Jan/Jun	2.161	1.501	2.097	1.321	64	180
Jul	257	16	254	16	3	-	Jan/Jul	2.418	1.517	2.351	1.337	67	180
Aug	417	113	417	113	-	-	Jan/Aug	2.835	1.631	2.768	1.450	67	181
Sep	1.173	964	1.173	958	-	6	Jan/Sep	4.008	2.595	3.941	2.408	67	187
Oct	3.287	7.114	3.281	7.114	6	-	Jan/Oct	7.294	9.709	7.222	9.522	72	187
Nov	1.710	4.545	1.705	4.543	5	2	Jan/Nov	9.004	14.254	8.927	14.065	77	189
Dec	519	2.480	519	2.475	-	5	Jan/Dec	9.523	16.734	9.446	16.540	77	134

Exportations mensuelles - Monatliche Ausfuhren

Produit : Pommes
Erzeugnis : Aepfel

A. A DESTINATION DES PAYS DE LA C.E.E. - NACH EWG LÄNDERN

Q = Tonnes
M = Tonnen

		Jan	Feb	Mar	Apr	Mai	Jun	Jul	Aug	Sep	Oct	Nov	Dec
TOTAL C.E.E.	1961	465	392	643	476	115	6	254	417	1.173	3.281	1.705	519
EWG. INSGESAMT	1962	379	277	403	122	129	11	17	113	958	7.114	4.543	2.475
B.R. DEUTSCHLAND	1961	395	337	388	108	12	-	50	173	257	786	79	37
	1962	46	47	87	83	59	11	6	11	255	636	526	500
FRANCE	1961	-	-	232	282	103	-	-	-	-	1	-	-
	1962	-	-	-	-	-	-	-	-	-	-	-	-
ITALIA	1961	-	-	-	-	-	-	-	-	-	-	-	-
	1962	-	-	-	-	-	-	-	-	-	-	-	-
NEDERLAND	1961	70	55	23	86	-	6	204	244	916	2.494	1.626	482
	1962	333	230	316	39	70	-	10	102	703	6.478	4.017	1.975

B. A DESTINATION DES PAYS TIERS - NACH EWG LÄNDERN

TOTAL/ZUSAMMEN	1961	20	21	14	7	2	-	3	-	-	5	-	-
	1962	15	26	72	22	38	7	-	-	6	-	2	5

U. E. B. L. / B. L. E. U.

EXPORTATIONS - AUSFUHRENProduit : Poires et coings
Erzeugnis : Birnen und QuittenQ - Tonnes
M - Tonnen

PERIODE ZEITRAUM	MEUSUELLES - MONATLICHE						PERIODE ZEITRAUM	CUMULATIVES - KUMULATIVE					
	TOTAL INSGESAMT		C.E.E. E.W.G.		PAYS TIERS DRITTLANDER			TOTAL INSGESAMT		C.E.E. E.W.G.		PAYS TIERS DRITTLANDER	
	1961	1962	1961	1962	1961	1962		1961	1962	1961	1962	1961	1962
Jan	504	257	427	251	157	6	Jan	504	257	427	251	157	6
Feb	656	34	563	34	93	-	Jan/Feb	1.240	291	990	285	250	6
Mar	185	10	185	10	-	-	Jan/Mar	1.425	301	1.175	295	250	6
Apr	40	6	38	-	2	6	Jan/Apr	1.464	307	1.213	295	251	12
Mai	9	33	8	5	1	28	Jan/Mai	1.473	340	1.221	300	252	40
Jun	-	7	-	6	-	1	Jan/Jun	1.473	347	1.221	306	252	41
Jul	25	3	25	3	-	-	Jan/Jul	1.498	350	1.246	309	252	41
Aug	715	275	685	252	30	23	Jan/Aug	2.213	625	1.931	561	282	64
Sep	1.105	4.753	1.144	4.669	41	84	Jan/Sep	3.398	5.378	3.075	5.230	323	148
Oct	1.813	4.212	1.567	4.177	246	35	Jan/Oct	5.212	9.590	4.642	9.407	570	183
Nov	1.424	1.913	1.145	1.796	279	117	Jan/Nov	6.636	11.503	4.921	11.203	1.715	300
Dec	513	645	400	521	113	124	Jan/Dec	7.149	12.148	5.321	11.724	1.828	421

4103/VI/63

U. E. B. L. / B. I. E. U.

Exportations mensuelles - Monatliche Ausfuhren

A. A DESTINATION DES PAYS DE LA C.E.E. - NACH EIG. LÄNDERN

Produit : Paires et coings
Erzeugnis : Birnen und QuittenQ = Tonnes
M = Tannen

		Jan	Feb	Mar	Apr	Mai	Jun	Jul	Aug	Sep	Oct	Nov	Dec
TOTAL C.E.E.	1961	427	563	165	38	9	-	25	665	1.144	1.567	1.145	400
E.K.G. INSGESAMT	1962	251	34	10	-	5	6	3	252	4.669	4.177	1.796	521
B.R. DEUTSCHLAND	1961	382	390	100	4	9	-	13	610	1.064	1.399	954	353
	1962	204	27	1	-	-	6	-	190	3.911	3.624	1.660	467
FRANCE	1961	-	119	68	10	-	-	-	-	-	3	12	24
	1962	-	-	-	-	-	-	-	-	-	-	-	2
ITALIA	1961	-	-	-	-	-	-	-	-	-	-	-	-
	1962	-	-	-	-	-	-	-	-	-	-	-	-
NEDERLAND	1961	45	54	17	24	-	-	12	75	80	165	179	23
	1962	47	7	9	-	5	-	3	62	758	553	136	52

B. A DESTINATION DES PAYS TIERS - NACH DRITTLÄNDERN

TOTAL/ZUSAMMEN	1961	157	93	-	2	1	-	-	30	41	246	279	113
	1962	6	-	-	6	28	1	-	23	84	35	117	124
Dont : NORVEGE	1961	-	66	-	-	-	-	-	-	-	-	-	-
Norvø; NORWEGEN	1962	-	-	-	-	-	-	-	-	-	-	-	14
SUEDE	1961	-	4	-	-	-	-	-	-	21	189	276	113
SCHWEDEN	1962	-	-	-	-	-	-	-	-	-	-	-	98

U. E. D. L. / D. L. E. U.

EXPORTATIONS - AUSFUHREN

Produkt: Pöches
Erzeugnis: PfirsicheQ = Tonnes
H = Tonnen

PERIODE ZEITRAUM	MENSUELLES - MONATLICHE						PERIODE ZEITRAUM	CUMULATIVES - KUMULATIVE					
	TOTAL INSGESAMT		C.E.E. EMG		PAYS TIERS DRITTLÄNDER			TOTAL INSGESAMT		C.E.E. EMG		PAYS TIERS DRITTLÄNDER	
	1961	1962	1961	1962	1961	1962		1961	1962	1961	1962	1961	1962
Jan	-	-	-	-	-	-	Jan	-	-	-	-	-	-
Feb	-	-	-	-	-	-	Jan/Feb	-	-	-	-	-	-
Mar	-	-	-	-	-	-	Jan/Mar	-	-	-	-	-	-
Apr	-	-	-	-	-	-	Jan/Apr	-	-	-	-	-	-
Mai	2	2	-	-	2	2	Jan/Mai	2	2	-	-	2	2
Jun	13	3	11	1	2	2	Jan/Jun	15	5	11	1	4	4
Juli	75	11	60	11	7	-	Jan/Juli	90	16	70	12	11	4
Aug	95	226	60	224	26	2	Jan/Aug	184	241	140	236	36	5
Sep	34	975	18	972	16	3	Jan/Sept	218	1.216	166	1.200	52	8
Oct	-	179	-	177	-	2	Jan/Oct	218	1.395	166	1.305	52	10
Nov	-	7	-	7	-	-	Jan/Nov	218	1.402	166	1.392	52	10
Dec	-	-	-	-	-	-	Jan/Dec	218	1.402	166	1.392	52	10

Exportations mensuelles - Monatliche Ausfuhren

A. A DESTINATION DES PAYS DE LA C.E.E. - NACH EWG LÄNDERNProduit: Pêches
Erzzeugnis: PfirsischeQ = Tonnes
H = Tonnen

		Jan	Feb	Mar	Apr	Mai	Jun	Jul	Aug	Sep	Oct	Nov	Dec
TOTAL C.E.E.	1961	-	-	-	-	-	11	68	69	10	-	-	-
EWG INSGESAMT	1962	-	-	-	-	-	1	11	224	972	177	7	-
D.R. DEUTSCHLAND	1961	-	-	-	-	-	-	-	-	-	-	-	-
	1962	-	-	-	-	-	-	-	32	459	46	5	-
FRANCE	1961	-	-	-	-	-	-	-	-	-	-	-	-
	1962	-	-	-	-	-	-	-	-	-	-	-	-
ITALIA	1961	-	-	-	-	-	-	-	-	-	-	-	-
	1962	-	-	-	-	-	-	-	-	-	-	-	-
NEDERLAND	1961	-	-	-	-	-	11	68	69	10	-	-	-
	1962	-	-	-	-	-	1	11	192	513	131	2	-

B. A DESTINATION DES PAYS TIERS - NACH DRITTLÄNDERN

TOTAL/ZUSAMMEN	1961	-	-	-	-	2	2	7	26	16	-	-	-
	1962	-	-	-	-	2	2	-	2	3	2	-	-

U. E. B. L. / B. L. E. U

EXPORTATIONS - AUSFUHRENProduit : Cerises
Erzeugnis : KirschenQ = Tonnes
M = Tonnen

PERIODE	MENSUELLES - MONATLICHE						PERIODE ZEITRAUM	CUMULATIVES - KUMULATIVE					
	TOTAL INSGESAMT		C.E.E. EWG		PAYS TIERS DRITTLANDER			TOTAL INSGESAMT		C.E.E. EWG		PAYS TIERS DRITTLANDER	
	1961	1962	1961	1962	1961	1962		1961	1962	1961	1962	1961	1962
Jan	-	-	-	-	-	-	Jan	-	-	-	-	-	-
Feb	-	-	-	-	-	-	Jan/Feb	-	-	-	-	-	-
Mar	-	-	-	-	-	-	Jan/Mar	-	-	-	-	-	-
Apr	-	-	-	-	-	-	Jan/Apr	-	-	-	-	-	-
Mat	-	-	-	-	-	-	Jan/Mat	-	-	-	-	-	-
Jun	227	1	211	1	16	-	Jan/Jun	227	1	211	1	16	-
Jul	1.299	2.339	1.213	2.250	86	89	Jan/Jul	1.526	2.340	1.424	2.251	102	89
Aug	-	2.376	-	2.199	-	177	Jan/Aug	1.526	4.715	1.424	4.450	102	265
Sep	-	11	-	-	-	11	Jan/Sep	1.526	4.726	1.424	4.450	102	276
Oct	-	-	-	-	-	-	Jan/Oct	1.526	4.726	1.424	4.450	102	276
Nov	-	-	-	-	-	-	Jan/Nov	1.526	4.726	1.424	4.450	102	276
Dec	6	-	6	-	-	-	Jan/Dec	1.532	4.726	1.430	4.450	102	276

Exportations mensuelles - Monatliche Ausfuhren

Produit : Cerises
Erzeugnis : Kirschen

Q - Tonnes
M - Tonnen

A. A DESTINATION DES PAYS DE LA C.E.E. - NACH EWG LÄNDERN

		Jan	Feb	Mar	Apr	Mat	Jun	Jul	Aug	Sep	Oct	Nov	Dec
TOTAL C.E.E.	1961	-	-	-	-	-	211	1.213	-	-	-	-	6
EWG. INSGESAMT	1962	-	-	-	-	-	1	2.250	2.199	-	-	-	-
B.R. DEUTSCHLAND	1961	-	-	-	-	-	-	-	-	-	-	-	-
	1962	-	-	-	-	-	-	-	-	-	-	-	-
FRANCE	1961	-	-	-	-	-	-	-	-	-	-	-	-
	1962	-	-	-	-	-	-	-	-	-	-	-	-
ITALIA	1961	-	-	-	-	-	-	-	-	-	-	-	-
	1962	-	-	-	-	-	-	-	-	-	-	-	-
NEDERLAND	1961	-	-	-	-	-	211	1.213	-	-	-	-	6
	1962	-	-	-	-	-	1	2.250	2.199	-	-	-	-

B. A DESTINATION DES PAYS TIERS - NACH DRITTLÄNDERN

TOTAL/ZUSAMMEN	1961	-	-	-	-	-	16	86	-	-	-	-	-
	1962	-	-	-	-	-	-	89	177	11	-	-	-

4103/VI/63

U. E. B. L. / B. L. E. U.EXPORTATIONS - AUSFUHRENProduit : Fraises
Erzeugnis : ErdbeerenQ - Tonnes
R - Tonnen

PERIODE ZEITRAUM	MENSUELLES - MONATLICHE						PERIODE ZEITRAUM	CUMULATIVES - KUMULATIVE					
	TOTAL INSGESAMT		C.E.E. EWG		PAYS TIERS DRITTLANDER			TOTAL INSGESAMT		C.E.E. EWG		PAYS TIERS DRITTLANDER	
	1961	1962	1961	1962	1961	1962		1961	1962	1961	1962	1961	1962
Jan	-	-	-	-	-	-	Jan	-	-	-	-	-	-
Feb	-	-	-	-	-	-	Jan/Feb	-	-	-	-	-	-
Mar	-	-	-	-	-	-	Jan/Mar	-	-	-	-	-	-
Apr	-	-	-	-	-	-	Jan/Apr	-	-	-	-	-	-
Mai	1	-	-	-	1	-	Jan/Mai	1	-	-	-	1	-
Jun	1.653	38	1.653	16	-	22	Jan/Jun	1.654	38	1.653	16	1	22
Juli	914	2.292	875	2.208	39	84	Jan/Juli	2.568	2.330	2.528	2.224	40	106
Aug	-	279	-	260	-	19	Jan/Aug	2.568	2.609	2.528	2.484	40	125
Sep	-	-	-	-	-	-	Jan/Sep	2.568	2.609	2.528	2.484	40	125
Oct	-	-	-	-	-	-	Jan/Oct	2.568	2.609	2.528	2.484	40	125
Nov	-	1	-	1	-	-	Jan/Nov	2.568	2.610	2.528	2.485	40	125
Dec	-	-	-	-	-	-	Jan/Dec	2.568	2.610	2.528	2.485	40	125

Exportations mensuelles - Monatliche Ausfuhren

A. A DESTINATION DES PAYS DE LA C.E.E. - NACH EWG LÄNDERN

Produit : Fraises
Erzeugnis : Erdbeeren

Q - Tonnes
M - Tonnen

		Jan	Feb	Mar	Apr	Mai	Jun	Jul	Aug	Sep	Oct	Nov	Dec
TOTAL C.E.E.	1961	-	-	-	-	-	1.653	875	-	-	-	-	-
EWG INSGESAMT	1962	-	-	-	-	-	16	2.208	260	-	-	1	-
B.R. DEUTSCHLAND	1961	-	-	-	-	-	909	545	-	-	-	-	-
	1962	-	-	-	-	-	-	1.226	260	-	-	1	-
FRANCE	1961	-	-	-	-	-	-	-	-	-	-	-	-
	1962	-	-	-	-	-	-	-	-	-	-	-	-
ITALIA	1961	-	-	-	-	-	-	-	-	-	-	-	-
	1962	-	-	-	-	-	-	-	-	-	-	-	-
NEDERLAND	1961	-	-	-	-	-	744	330	-	-	-	-	-
	1962	-	-	-	-	-	16	982	-	-	-	-	-

B. A DESTINATION DES PAYS TIERS - NACH DRITTLÄNDERN

TOTAL /ZUSAMMEN	1961	-	-	-	-	1	-	39	-	-	-	-	-
	1962	-	-	-	-	-	22	84	19	-	-	-	-

