

MARCHES AGRICOLES

AGRARMÄRKTE

MERCATI AGRICOLI

LANDBOUWMARKTEN

ECHANGES COMMERCIAUX - HANDELSAUSTAUSCH
SCAMBI COMMERCIALI - HANDEL

DIRECTION GENERALE DE L'AGRICULTURE, Division « Bilans, Etudes, Information »
GENERALDIREKTION LANDWIRTSCHAFT, Abteilung « Bilanzen, Studien, Information »
DIREZIONE GENERALE DELL' AGRICOLTURA, Divisione « Bilanci, Studi, Informazione »
DIRECTORAAT-GENERAAL LANDBOUW, Afdeling « Overzichten, Studies, Inlichtingen »
12, avenue de Broqueville, Bruxelles 15.

La reproduction des données est subordonnée à l'indication de la source
Inhaltswiedergabe nur mit Quellennachweis gestattet
La riproduzione del contenuto è subordinata alla citazione delle fonte
Het overnemen van gegevens is toegestaan mits duidelijke bronvermelding
Reference to this publication is requested for reproduction of any data

COMMUNAUTE ECONOMIQUE EUROPEENNE
COMMISSION

Direction Générale de l'Agriculture

Direction
"Economie et législation agricoles"

Division
"Bilans, Etudes, Information"

Le présent bulletin donne pour 1961 et 1962, mensuellement, un aperçu des échanges commerciaux des produits à base de céréales soumis aux règlements de la politique agricole commune au total et en provenance ou à destination des pays membres et des pays tiers.

Ce bulletin fournit, en outre, des données pour le mois de janvier 1963 des échanges pour la R.F. d'Allemagne, la France et les Pays-Bas et pour les mois de novembre et de décembre 1962 pour l'U.E.B.L. des produits agricoles repris dans les n°s 1 à 3 de ce bulletin, c.à.d. des produits des secteurs suivants: céréales, viande de porc, viande de volaille et oeufs.

Le bulletin n° 6 qui paraîtra le 20.4.1963 contiendra des informations sur les échanges de fruits frais soumis aux règlements de la politique agricole commune.

Bruxelles, le 5.4.1963

EUROPAISCHE WIRTSCHAFTSGEMEINSCHAFT

Generaldirektion Landwirtschaft

Direktion
Wirtschaft und AgrarrechtAbteilung
"Bilanzen, Studien, Information"

Dieses Informationsblatt bringt für 1961 und 1962 monatlich eine Übersicht über den Handelsaustausch der Erzeugnisse auf Getreidebasis, die den Verordnungen der gemeinsamen Agrarpolitik unterworfen sind, insgesamt, aus und nach EWG Ländern und Drittländern.

Dieses Informationsblatt gibt ausserdem Angaben über den Handelsaustausch landwirtschaftlicher Erzeugnisse für den Monat Januar 1963 für die B.R. Deutschland, Frankreich und die Niederlande und für die Monate November und Dezember 1962 für die B.L.W.U., die bereits ~~in~~ Nr. 1 bis 3 dieses Blattes verzeichnet waren, d.i. die Erzeugnisse folgender Sektoren: Getreide, Schweinefleisch, Geflügelfleisch und Eier.

Das Informationsblatt Nr. 6 vom 20.4.1963 wird Angaben über den Handel von Frischobst, welches den Verordnungen der gemeinsamen Agrarpolitik unterworfen ist, enthalten.

Brüssel, den 5.4.1963

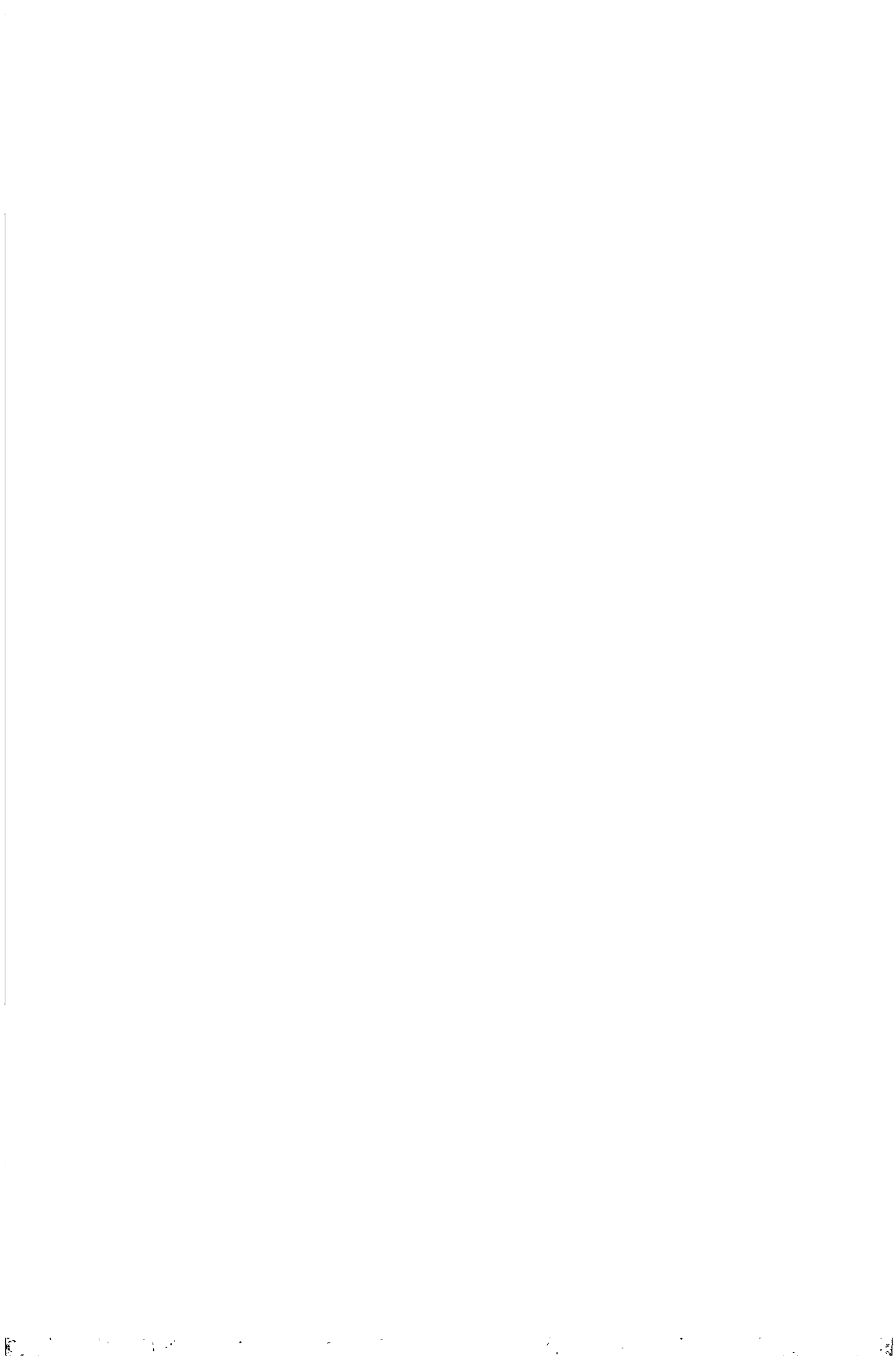

COMUNITA' ECONOMICA EUROPEA
Direzione Generale dell'Agricoltura
Direzione
"Economica e Legislazione agrarie"
Divisione
"Bilanci, Studi, Informazione"

Il presente bollettino dà, mensilmente, per il 1961 e 1962, un sommario degli scambi commerciali dei prodotti a base di cereali sottoposti ai regolamenti di politica agraria comune, in totale e in provenienza o a destinazione dei paesi membri e dei paesi terzi.

Questo bollettino fornisce, inoltre, per il mese di gennaio 1963 per la R.F. Tedesca, la Francia e i Paesi Bassi e per il mese di novembre e dicembre 1962 per l'UEBL, dei dati sugli scambi dei prodotti agricoli già ripresi nei numeri da 1 a 3 di questo bollettino, vale a dire dei prodotti dei settori seguenti : cereali, carne suina, pollame e uova.

Il bollettino n. 6, che apparirà il 20 aprile 1963, conterrà delle informazioni sugli scambi delle frutta fresche sottoposte ai regolamenti di politica agraria comune.

Bruxelles, li 5.4.1963

EUROPESE ECONOMISCHE GEMEENSCHAP

Directoraat-Generaal Landbouw

Directoraat

Economie en Wetgeving

betreffende de markten

Afdeling

"Balansen, Studies, Inlichtingen"

Dit nummer brengt voor 1961 en 1962 en dit maand per maand, een overzicht van het handelsverkeer van de produkten op basis van graangewassen onderworpen aan de reglementen van de gemeenschappelijke landbouwpolitiek in totaal, herkomstig uit of met bestemming naar de lid-staten en de derde landen.

Dit bulletin geeft, bovendien, voor de maand januari 1963, inlichtingen over de landbouwprodukten die reeds voorkwamen in de bulletins nr 1 tot 3, t.t.z. produkten uit de sectoren : graangewassen, varkensvlees, vlees van gevogelte en eieren voor de B.R. Duitschland, Frankrijk en Nederland en voor de maanden november en december 1962 voor de B.L.E.U.

Het bulletin nummer 6 van 20.4.1963 zal inlichtingen verstrekken over de handel in vers fruit onderworpen aan de reglementen van de gemeenschappelijke landbouwpolitiek.

Brussel, 5.4.1963

S O M M A I R EPagesB.R. DEUTSCHLAND

Importations quantitatives de quelques produits à base de céréales au total, en provenance des pays de la C.E.E. et des pays tiers, au cours des années 1961 et 1962	
Récapitulation	2
- Farine de froment ou de méteil	
- Importations mensuelles et cumulatives au total, en provenance des pays de la C.E.E. et des pays tiers	6
- Importations mensuelles en provenance de chacun des pays de la C.E.E. et des principaux pays tiers	7
- Gruaux et semoules de froment ou de méteil	
- Importations mensuelles et cumulatives au total, en provenance des pays de la C.E.E. et des pays tiers	8
- Importations mensuelles en provenance de chacun des pays de la C.E.E. et des principaux pays tiers	9
- Grains de céréales mondés, perlés, etc..	
- Importations mensuelles et cumulatives au total, en provenance des pays de la C.E.E. et des pays tiers	10
- Importations mensuelles en provenance de chacun des pays de la C.E.E. et des principaux pays tiers	11
- Farines et semoules de sagou, de manioc, etc..	
- Importations mensuelles et cumulatives au total, en provenance des pays de la C.E.E. et des pays tiers	12
- Importations mensuelles en provenance de chacun des pays de la C.E.E. et des principaux pays tiers	13

B.R. DEUTSCHLAND (suite)Pages

- Malt	
- Importations mensuelles et cumulatives au total, en provenance des pays de la C.E.E. et des pays tiers	14
- Importations mensuelles en provenance de chacun des pays de la C.E.E. et des principaux pays tiers	15
- Fécule de pommes de terre	
- Importations mensuelles et cumulatives au total, en provenance des pays de la C.E.E. et des pays tiers	16
- Importations mensuelles en provenance de chacun des pays de la C.E.E. et des principaux pays tiers	17
- Son, remoulage et autres résidus	
- Importations mensuelles et cumulatives au total, en provenance des pays de la C.E.E. et des pays tiers	18
- Importations mensuelles en provenance de chacun des pays de la C.E.E. et des principaux pays tiers	19
- Préparations fourragères	
- Importations mensuelles et cumulatives au total, en provenance des pays de la C.E.E. et des pays tiers	20
- Importations mensuelles en provenance de chacun des pays de la C.E.E. et des principaux pays tiers	21
Exportations quantitatives de quelques produits à base de céréales au total, à destination des pays de la C.E.E. et des pays tiers, au cours des années 1961 et 1962	
Récapitulation	24
- Farine de froment ou de méteil	
- Exportations mensuelles et cumulatives au total, à destination des pays de la C.E.E. et de pays tiers	28
- Exportations mensuelles à destination de chacun des pays de la C.E.E. et des principaux pays tiers	29

<u>B.R. DEUTSCHLAND (suite)</u>	<u>Pages</u>
- Gruaux et semoules de froment ou de méteil	
- Exportations mensuelles et cumulatives au total, à destination des pays de la C.E.E. et des pays tiers	30
- Exportations mensuelles à destination de chacun des pays de la C.E.E. et des principaux pays tiers	31
- Grains de céréales, mondés, perlés, etc..	
- Exportations mensuelles et cumulatives au total, à destination des pays de la C.E.E. et des pays tiers	32
- Exportations mensuelles à destination de chacun des pays de la C.E.E. et des principaux pays tiers	33
- Malt	
- Exportations mensuelles et cumulatives au total, à destination des pays de la C.E.E. et des pays tiers	34
- Exportations mensuelles à destination de chacun des pays de la C.E.E. et des principaux pays tiers	35
- Son, remoulage et autres résidus	
- Exportations mensuelles et cumulatives au total, à destination des pays de la C.E.E. et des pays tiers	36
- Exportations mensuelles à destination de chacun des pays de la C.E.E. et des principaux pays tiers	37
- Préparations fourragères	
- Exportations mensuelles et cumulatives au total, à destination des pays de la C.E.E. et des pays tiers	38
- Exportations mensuelles à destination de chacun des pays de la C.E.E. et des principaux pays tiers	39
Importations quantitatives de quelques produits agricoles pour le mois de janvier 1963	42

F R A N C EPages

Exportations quantitatives de quelques produits à base de céréales au total, à destination des pays de la C.E.E. et des pays tiers au cours des années 1961 et 1962

- Farine de froment ou d'épeautre
 - Exportations trimestrielles et cumulatives au total, à destination des pays de la C.E.E. et des principaux pays tiers 47
- Gruaux de froment.
 - Exportations trimestrielles et cumulatives au total, à destination des pays de la C.E.E. et des principaux pays tiers 48
- Semoules de froment
 - Exportations trimestrielles et cumulatives au total, à destination des pays de la C.E.E. et des principaux pays tiers 49
- Gruaux d'autres céréales
 - Exportations trimestrielles et cumulatives au total, à destination des pays de la C.E.E. et des principaux pays tiers 50
- Semoules d'autres céréales
 - Exportations trimestrielles et cumulatives au total, à destination des pays de la C.E.E. et des principaux pays tiers 51
- Malt non torréfié
 - Exportations trimestrielles et cumulatives au total, à destination des pays de la C.E.E. et des principaux pays tiers 52
- Amidon de maïs
 - Exportations trimestrielles et cumulatives au total, à destination des pays de la C.E.E. et des principaux pays tiers 53

F R A N C E (suite)Pages

- Fécule de pommes de terre destinée à la fabrication de dextrine, colle, apprêts ou parements
 - Exportations trimestrielles et cumulatives au total, à destination des pays de la C.E.E. et des principaux pays tiers 54
- Fécule de pommes de terre destinée à d'autres usages
 - Exportations trimestrielles et cumulatives au total, à destination des pays de la C.E.E. et des principaux pays tiers 55
- Sons et remoulages
 - Exportations trimestrielles et cumulatives au total, à destination des pays de la C.E.E. et des principaux pays tiers 56
- Préparations fourragères
 - Exportations trimestrielles et cumulatives au total, à destination des pays de la C.E.E. et des principaux pays tiers 57
- Importations quantitatives du mois de janvier 1963 de quelques produits agricoles 61
- Exportations quantitatives du mois de janvier 1963 de quelques produits agricoles 64

I T A L I A

	<u>Pages</u>
Importations quantitatives de produits à base de céréales au total, en provenance des pays de la C.E.E. et des pays tiers au cours des années 1961 et 1962	
Récapitulation	67
- Farine de froment	
- Importations mensuelles et cumulatives au total, en provenance des pays de la C.E.E. et des pays tiers	71
- Importations mensuelles de chacun des pays membres et des principaux pays tiers	72
- Orge pilé, perlé etc.. et en flocons	
- Importations mensuelles et cumulatives au total, en provenance des pays de la C.E.E. et des pays tiers	73
- Importations mensuelles de chacun des pays membres et des principaux pays tiers	74
- Malt	
- Importations mensuelles et cumulatives au total, en provenance des pays de la C.E.E. et des pays tiers	75
- Importations mensuelles de chacun des pays membres et des principaux pays tiers	76
- Fécule de pommes de terre	
- Importations mensuelles et cumulatives au total, en provenance des pays de la C.E.E. et des pays tiers	77
- Importations mensuelles de chacun des pays membres et des principaux pays tiers	78

I T A L I A, (suite)Pages

- Sons, remoulages

- Importations mensuelles et cumulatives au total, en provenance des pays de la C.E.E. et des pays tiers

79

- Importations mensuelles de chacun des pays membres et des principaux pays tiers

80

- Préparations fourragères

Exportations quantitatives de produits à base de céréales au total, à destination des pays de la C.E.E. et des pays tiers au cours des années 1961 et 1962

81-82

Récapitulation

85

- Farine de froment

- Exportations mensuelles et cumulatives au total, à destination des pays de la C.E.E. et des pays tiers

87

- Exportations mensuelles à destination de chacun des pays de la C.E.E. et des principaux pays tiers

88

- Orge pilé, perlé etc.. et en flocons

- Exportations mensuelles et cumulatives au total, à destination des pays de la C.E.E. et des pays tiers

89

- Exportations mensuelles à destination de chacun des pays de la C.E.E. et des principaux pays tiers

90

- Sons, remoulages et similaires

- Exportations mensuelles et cumulatives au total, à destination des pays de la C.E.E. et des pays tiers

91

- Exportations mensuelles à destination de chacun des pays de la C.E.E. et des principaux pays tiers

92

NEDERLANDPages

Importations quantitatives de quelques produits à base de céréales au total, en provenance des pays de la C.E.E. et des pays tiers au cours des années 1961 et 1962.

Récapitulation	95
- Farine de froment ou d'épeautre	
- Importations mensuelles et cumulatives au total, en provenance des pays de la C.E.E. et des pays tiers	97
- Importations mensuelles en provenance de chacun des pays de la C.E.E. et des principaux pays tiers	98
- Gruaux, semoules, grains concassés etc.. d'autres céréales	
- Importations mensuelles et cumulatives au total, en provenance des pays de la C.E.E. et des pays tiers	99
- Importations mensuelles en provenance de chacun des pays de la C.E.E. et des principaux pays tiers	100
- Sons, remoulages et autres résidus de céréales	
- Importations mensuelles et cumulatives au total, en provenance des pays de la C.E.E. et des pays tiers	101
- Importations mensuelles en provenance de chacun des pays de la C.E.E. et des principaux pays tiers	102
Exportations quantitatives de quelques produits à base de céréales au total, à destination des pays de la C.E.E. et des pays tiers au cours des années 1961 et 1962	
Récapitulation	106
- Flocons d'avoine	
- Exportations mensuelles et cumulatives au total, à destination des pays de la C.E.E. et des pays tiers	109
- Exportations mensuelles à destination de chacun des pays de la C.E.E. et des principaux pays tiers	110

NEDERLAND (suite)Pages

- Amidon de maïs	
- Exportations mensuelles et cumulatives au total, à destination des pays de la C.E.E. et des pays tiers	111
- Exportations mensuelles à destination de chacun des pays de la C.E.E. et des principaux pays tiers	112
- Fécule de pommes de terre	
- Exportations mensuelles et cumulatives au total, à destination des pays de la C.E.E. et des pays tiers	113
- Exportations mensuelles à destination de chacun des pays de la C.E.E. et des principaux pays tiers	114
- Sons, remoulages et autres résidus de céréales	
- Exportations mensuelles et cumulatives au total, à destination des pays de la C.E.E. et des pays tiers	115
- Exportations mensuelles à destination de chacun des pays de la C.E.E. et des principaux pays tiers	116
- Préparations fourragères	
- Exportations mensuelles et cumulatives au total, à destination des pays de la C.E.E. et des pays tiers	117
- Exportations mensuelles à destination de chacun des pays de la C.E.E. et des principaux pays tiers	118
- Importations quantitatives de quelques produits agricoles au total, en provenance des pays de la C.E.E. et des pays tiers pour le mois de janvier 1963	121
- Exportations quantitatives de quelques produits agricoles au total, à destination des pays de la C.E.E. et des pays tiers pour le mois de janvier 1963	125

<u>U.E.B.L./E.L.E.U.</u>	<u>Pages</u>
Importations quantitatives de produits à base de céréales au total, en provenance des pays de la C.E.E. et des pays tiers au cours des années 1961 et 1962	
Récapitulation	129
- Farine de froment ou d'épeautre	
- Importations mensuelles et cumulatives au total, en provenance des pays de la C.E.E. et des pays tiers	133
- Importations mensuelles en provenance de chacun des pays de la C.E.E. et des principaux pays tiers	134
- Farine de manioc	
- Importations mensuelles et cumulatives au total, en provenance des pays de la C.E.E. et des pays tiers	135
- Importations mensuelles en provenance de chacun des pays de la C.E.E. et des principaux pays tiers	136
- Malt	
- Importations mensuelles et cumulatives au total, en provenance des pays de la C.E.E. et des pays tiers	137
- Importations mensuelles en provenance de chacun des pays de la C.E.E. et des principaux pays tiers	138
- Amidon de maïs	
- Importations mensuelles et cumulatives au total, en provenance des pays de la C.E.E. et des pays tiers	139
- Importations mensuelles en provenance de chacun des pays de la C.E.E. et des principaux pays tiers	140

<u>U.E.B.L./B.L.E.U. (suite)</u>	<u>Pages</u>
- Fécule de pommes de terre	
- Importations mensuelles et cumulatives au total, en provenance des pays de la C.E.E. et des pays tiers	141
- Importations mensuelles en provenance de chacun des pays de la C.E.E. et des principaux pays tiers	142
- Sons, remoulages	
- Importations mensuelles et cumulatives au total, en provenance des pays de la C.E.E. et des pays tiers	143
- Importations mensuelles en provenance de chacun des pays de la C.E.E. et des principaux pays tiers	144
- Préparations fourragères	
- Importations mensuelles et cumulatives au total, en provenance des pays de la C.E.E. et des pays tiers	145
- Importations mensuelles en provenance de chacun des pays de la C.E.E. et des principaux pays tiers	146
Exportations quantitatives de produits à base de céréales, au total, à destination des pays de la C.E.E. et des pays tiers, au cours des années 1961 et 1962	
Récapitulation	149
- Farine de froment ou d'épeautre	
- Exportations mensuelles et cumulatives au total, à destination des pays de la C.E.E. et des pays tiers	151
- Exportations mensuelles à destination de chacun des pays de la C.E.E. et des principaux pays tiers	152

<u>U.E.B.L./B.L.E.U. (suite)</u>	<u>Pages</u>
- Malt	
- Exportations mensuelles et cumulatives au total, à destination des pays de la C.E.E. et des pays tiers	153
- Exportations mensuelles à destination de chacun des pays de la C.E.E. et des principaux pays tiers	154
- Sons, remoulages	
- Exportations mensuelles et cumulatives au total, à destination des pays de la C.E.E. et des pays tiers	155
- Exportations mensuelles à destination de chacun des pays de la C.E.E. et des principaux pays tiers	156
- Préparations fourragères	
- Exportations mensuelles et cumulatives au total, à destination des pays de la C.E.E. et des pays tiers	157
- Exportations mensuelles à destination de chacun des pays de la C.E.E. et des principaux pays tiers	158
- Importations quantitatives de quelques produits agricoles au total, en provenance des pays de la C.E.E. et des pays tiers pour le mois de novembre 1962	161
- Importations quantitatives de quelques produits agricoles au total, en provenance des pays de la C.E.E. et des pays tiers pour le mois de décembre 1962	165
- Exportations quantitatives de quelques produits agricoles au total, à destination des pays de la C.E.E. et des pays tiers pour le mois de décembre 1962	169

XIII

I N H A L T

<u>B.R. DEUTSCHLAND</u>	<u>Seiten</u>
Mengenmässige Einfuhren einiger Erzeugnisse auf Getreidebasis insgesamt, herkommend aus EWG-Ländern und Drittländern für die Jahre 1961 und 1962.	
Zusammenfassung.	2
- Mehl von Weizen oder Mengkorn	
- Monatliche und Kumulative Einfuhren insgesamt, herkommend aus EWG-Ländern und Drittländern	6
- Monatliche Einfuhren aus jedem Mitgliedstaat und aus den wichtigsten Drittländern	7
- Griess von Weizen oder Mengkorn	
- Monatliche und Kumulative Einfuhren insgesamt, herkommend aus EWG-Ländern und Drittländern	8
- Monatliche Einfuhren aus jedem Mitgliedstaat und aus den wichtigsten Drittländern	9
- Getreidekörner, geschält, geschrotet, geschliffen	
- Monatliche und Kumulative Einfuhren insgesamt, herkommend aus EWG-Ländern und Drittländern	10
- Monatliche Einfuhren aus jedem Mitgliedstaat und aus den wichtigsten Drittländern	11
- Mehl von Sagomark, Maniok und dgl.	
- Monatliche und Kumulative Einfuhren insgesamt, herkommend aus EWG-Ländern und Drittländern	12
- Monatliche Einfuhren aus jedem Mitgliedstaat und aus den wichtigsten Drittländern	13
- Malz	
- Monatliche und Kumulative Einfuhren insgesamt, herkommend aus EWG-Ländern und Drittländern	14
- Monatliche Einfuhren aus jedem Mitgliedstaat und aus den wichtigsten Drittländern	15

<u>B.R. DEUTSCHLAND (Fortsetzung)</u>	<u>Seiten</u>
- Staerke von Kartoffeln	
- Monatliche und Kumulative Einfuhren insgesamt, herkommend aus EWG.Ländern und Drittländern	16
- Monatliche Einfuhren aus jedem Mitgliedstaat und aus den wichtigsten Drittländern	17
- Kleie und dgl.	
- Monatliche und Kumulative Einfuhren insgesamt, herkommend aus EWG.Ländern und Drittländern	18
- Monatliche Einfuhren aus jedem Mitgliedstaat und aus den wichtigsten Drittländern	19
- Zubereitetes Futter	
- Monatliche und Kumulative Einfuhren insgesamt, herkommend aus EWG.Ländern und Drittländern	20
- Monatliche Einfuhren aus jedem Mitgliedstaat und aus den wichtigsten Drittländern	21
Mengenmässige Ausfuhren einiger Erzeugnisse auf Getreidebasis insgesamt, nach EWG.Ländern und Drittländern für die Jahre 1961 und 1962,	
Zusammenfassung.	24
- Mehl von Weizen oder Mengkorn	
- Monatliche und kumulative Ausfuhren insgesamt nach EWG.Ländern und Drittländern	28
- Monatliche Ausfuhren nach jedem Mitgliedstaat und nach den wichtigsten Drittländern	29
- Griess von Weizen oder Mengkorn	
- Monatliche und kumulative Ausfuhren insgesamt nach EWG.Ländern und Drittländern	30
- Monatliche Ausfuhren nach jedem Mitgliedstaat und nach den wichtigsten Drittländern	31

<u>B.R. DEUTSCHLAND</u> (Fortsetzung)	<u>Seiten</u>
- Getreidekörner geschält, geschrotet, geschliffen	
- Monatliche und kumulative Ausfuhren insgesamt nach EWG.Ländern und Dritt- ländern	32
- Monatliche Ausfuhren nach jedem Mit- gliedstaat und nach den wichtigsten Drittländern	33
- Malz	
- Monatliche und kumulative Ausfuhren insgesamt nach EWG.Ländern und Dritt- ländern	34
- Monatliche Ausfuhren nach jedem Mit- gliedstaat und nach den wichtigsten Drittländern	35
- Kleie und dgl.	
- Monatliche und kumulative Ausfuhren insgesamt nach EWG.Ländern und Dritt- ländern	36
- Monatliche Ausfuhren nach jedem Mit- gliedstaat und nach den wichtigsten Drittländern	37
- Zubereitetes Futter	
- Monatliche und kumulative Ausfuhren insgesamt nach EWG.Ländern und Dritt- ländern	38
- Monatliche Ausfuhren nach jedem Mit- gliedstaat und nach den wichtigsten Drittländern	39
Mengenmäßige Einfuhren einiger landwirtschaft- licher Erzeugnisse für den Monat Januar 1963	42

FRANCESeiten

Mengenmässige Ausfuhren einiger Erzeugnisse
auf Getreidebasis insgesamt, nach EWG.Ländern
und Drittländern für die Jahre 1961 und 1962.

- Mehl von Weizen oder Spelz
 - Dreimonatliche und kumulative Ausfuhren
insgesamt, nach EWG.Ländern und den
wichtigsten Drittländern 47
- Grobgriess von Weizen
 - Dreimonatliche und kumulative Ausfuhren
insgesamt, nach EWG.Ländern und den
wichtigsten Drittländern 48
- Feingriess von Weizen
 - Dreimonatliche und kumulative Ausfuhren
insgesamt, nach EWG.Ländern und den
wichtigsten Drittländern 49
- Grobgriess von anderem Getreide
 - Dreimonatliche und kumulative Ausfuhren
insgesamt, nach EWG.Ländern und den
wichtigsten Drittländern 50
- Feingriess von anderem Getreide
 - Dreimonatliche und kumulative Ausfuhren
insgesamt, nach EWG.Ländern und den
wichtigsten Drittländern 51
- Malz nicht geröstet
 - Dreimonatliche und kumulative Ausfuhren
insgesamt, nach EWG.Ländern und den
wichtigsten Drittländern 52
- Staerke von Mais
 - Dreimonatliche und kumulative Ausfuhren
insgesamt, nach EWG.Ländern und den
wichtigsten Drittländern 53
- Staerke von Kartoffeln zum Herstellen von
Dextrinen, Klebstoffen, Zurichtemitteln oder
Apreturon 54
 - Dreimonatliche und kumulative Ausfuhren
insgesamt, nach EWG.Ländern und den
wichtigsten Drittländern

<u>FRANCE</u> (Fortsetzung)	<u>Seiten</u>
- Staerke von Kartoffeln zu anderem verbrauch	
- Dreimonatliche und kumulative Ausfuhren insgesamt, nach EWG.Ländern und den wichtigsten Drittländern	55
- Kleie und dgl.	
- Dreimonatliche und kumulative Ausfuhren insgesamt, nach EWG.Ländern und den wichtigsten Drittländern	56
- Zubereitetes Futter	
- Dreimonatliche und kumulative Ausfuhren insgesamt, nach EWG.Ländern und den wichtigsten Drittländern	57
Mengenmäßige Einfuhren einiger landwirtschaftlicher Erzeugnisse für den Monat Januar 1963.	61
Mengenmäßige Ausfuhren einiger landwirtschaftlicher Erzeugnisse für den Monat Januar 1963.	64

ITALIASeiten

Mengenmässige Einfuhren einiger Erzeugnisse auf Getreidebasis insgesamt, herkommend aus EWG.Ländern und Drittländern für die Jahre 1961 und 1962.

Zusammenfassung	67
- Mehl von Weizen	
- Monatliche und kumulative Einfuhren insgesamt, herkommend aus EWG.Ländern und Drittländern	71
- Monatliche Einfuhren von jedem Mitgliedstaat und wichtigsten Drittländern	72
- Gerste geschält, geschliffen und dgl. und in Flocken	
- Monatliche und kumulative Einfuhren insgesamt, herkommend aus EWG.Ländern und Drittländern	73
- Monatliche Einfuhren von jedem Mitgliedstaat und wichtigsten Drittländern	74
- Malz	
- Monatliche und kumulative Einfuhren insgesamt, herkommend aus EWG.Ländern und Drittländern	75
- Monatliche Einfuhren von jedem Mitgliedstaat und wichtigsten Drittländern	76
- Staerke von Kartoffeln	
- Monatliche und kumulative Einfuhren insgesamt, herkommend aus EWG.Ländern und Drittländern	77
- Monatliche Einfuhren von jedem Mitgliedstaat und wichtigsten Drittländern	78
- Kleie und dgl.	
- Monatliche und kumulative Einfuhren insgesamt, herkommend aus EWG.Ländern und Drittländern	79
- Monatliche Einfuhren von jedem Mitgliedstaat und wichtigsten Drittländern	80
- Zubereitetes Futter	
- Monatliche und kumulative Einfuhren insgesamt, herkommend aus EWG.Ländern und Drittländern	81
- Monatliche Einfuhren von jedem Mitgliedstaat und wichtigsten Drittländern	82

ITALIA (Fortsetzung)Seiten

Mengenmäßige Ausfuhren einiger Erzeugnisse
auf Getreidebasis insgesamt, nach EWG.Ländern
und Drittländern für die Jahre 1961 und 1962

Zusammenfassung	85
- Mehl von Weizen	
- Monatliche und kumulative Ausfuhren insgesamt, nach EWG.Ländern und den wichtigsten Drittländern	87
- Monatliche Ausfuhren nach jedem Mit- gliedstaat und nach den wichtigsten Drittländern	88
- Gerste geschält, geschliffen und dgl. und in Flocken	
- Monatliche und kumulative Ausfuhren insgesamt, nach EWG.Ländern und den wichtigsten Drittländern	89
- Monatliche Ausfuhren nach jedem Mit- gliedstaat und nach den wichtigsten Drittländern	90
- Kleie und dgl.	
- Monatliche und kumulative Ausfuhren insgesamt, nach EWG.Ländern und den wichtigsten Drittländern	91
- Monatliche Ausfuhren nach jedem Mit- gliedstaat und nach den wichtigsten Drittländern	92

NEDERLANDSeiten

Mengenmässige Einfuhren einiger Erzeugnisse
auf Getreidebasis insgesamt, herkommend aus
EWG.Ländern und Drittländern für die Jahre
1961 und 1962

Zusammenfassung

95

- Mehl von Weizen oder Spelz

- Monatliche und kumulative Einfuhren
herkommend aus EWG.Ländern und
Drittländern

97

- Monatliche Einfuhren herkommend aus
jedem Mitgliedstaat und aus den
wichtigsten Drittländern

98

-Grobgrüss und Feingrüss, Getreidekörner,
geschält, geschliffen und dgl. von anderem
Getreide

- Monatliche und kumulative Einfuhren
herkommend aus EWG.Ländern und
Drittländern

99

- Monatliche Einfuhren herkommend aus
jedem Mitgliedstaat und aus den
wichtigsten Drittländern

100

-Kleie und dgl.

- Monatliche und kumulative Einfuhren
herkommend aus EWG.Ländern und
Drittländern

101

- Monatliche Einfuhren herkommend aus
jedem Mitgliedstaat und aus den
wichtigsten Drittländern

102

Mengenmässige Ausfuhren einiger Erzeugnisse
auf Getreidebasis insgesamt, nach EWG.Ländern
und Drittländern für die Jahre 1961 und 1962

Zusammenfassung

106

-Haferflocken

- Monatliche und kumulative Ausfuhren
insgesamt nach EWG.Ländern und
Drittländern

109

- Monatliche Ausfuhren nach jedem Mit-
gliedstaat und nach den wichtigsten
Drittländern

110

<u>NEDERLAND</u> (Fortsetzung)	<u>Seiten</u>
-Staerke von Mais	
- Monatliche und kumulative Ausfuhren insgesamt nach EWG.Ländern und Dritt- ländern	111
- Monatliche Ausfuhren nach jedem Mit- gliedstaat und nach den wichtigsten Drittländern	112
-Staerke von Kartoffeln	
- Monatliche und kumulative Ausfuhren insgesamt nach EWG.Ländern und Dritt- ländern	113
- Monatliche Ausfuhren nach jedem Mit- gliedstaat und nach den wichtigsten Drittländern	114
-Kleie und dgl.	
- Monatliche und kumulative Ausfuhren insgesamt nach EWG.Ländern und Dritt- ländern	115
- Monatliche Ausfuhren nach jedem Mit- gliedstaat und nach den wichtigsten Drittländern	116
-Zubereitetes Futter	
- Monatliche und kumulative Ausfuhren insgesamt nach EWG.Ländern und Dritt- ländern	117
- Monatliche Ausfuhren nach jedem Mit- gliedstaat und nach den wichtigsten Drittländern	118
Mengenmässige Einfuhren einiger landwirtschaftlicher Erzeugnisse insgesamt, herkommend aus EWG.Ländern und Drittländern für den Monat Januari 1963	121
Mengenmässige Ausfuhren einiger landwirtschaftlicher Erzeugnisse insgesamt nach EWG.Ländern und Dritt- ländern für den Monat Januar 1963.	125

U.E.B.L. / B.L.E.USeiten

Mengenmässige Einfuhren einiger Erzeugnisse
auf Getreidebasis insgesamt, herkommend aus
EWG.Ländern und Drittländern für die Jahre
1961 und 1962

Zusammenfassung	129
- Mehl von Weizen oder Spelz	
- Monatliche und kumulative Einfuhren insgesamt, aus EWG.Ländern und Drittländern	133
- Monatliche Einfuhren aus jedem Mit- gliedstaat und aus den wichtigsten Drittländern	134
- Maniokmehl	
- Monatliche und kumulative Einfuhren insgesamt, aus EWG.Ländern und Drittländern	135
- Monatliche Einfuhren aus jedem Mit- gliedstaat und aus den wichtigsten Drittländern	136
- Malz	
- Monatliche und kumulative Einfuhren insgesamt, aus EWG.Ländern und Drittländern	137
- Monatliche Einfuhren aus jedem Mit- gliedstaat und aus den wichtigsten Drittländern	138
- Staerke von Mais	
- Monatliche und kumulative Einfuhren insgesamt, aus EWG.Ländern und Drittländern	139
- Monatliche Einfuhren aus jedem Mit- gliedstaat und aus den wichtigsten Drittländern	140
- Staerke von Kartoffeln	
- Monatliche und kumulative Einfuhren insgesamt, aus EWG.Ländern und Drittländern	141
- Monatliche Einfuhren aus jedem Mit- gliedstaat und aus den wichtigsten Drittländern	142

<u>U.E.B.L. / B.L.E.U. (Fortsetzung)</u>	<u>Seiten</u>
- Kleie und dgl.	
- Monatliche und kumulative Einfuhren insgesamt, aus EWG.Ländern und Drittländern	143
- Monatliche Einfuhren aus jedem Mitgliedstaat und aus den wichtigsten Drittländern	144
- Zubereitetes Futter	
- Monatliche und kumulative Einfuhren insgesamt, aus EWG.Ländern und Drittländern	145
- Monatliche Einfuhren aus jedem Mitgliedstaat und aus den wichtigsten Drittländern	146
Mengenmässige Ausfuhren einiger Erzeugnisse auf Getreidebasis insgesamt, nach EWG.Ländern und Drittländern für die Jahre 1961 und 1962	
Zusammenfassung	149
- Mehl von Weizen oder Spelz	
- Monatliche und kumulative Ausfuhren insgesamt nach EWG.Ländern und Drittländern	151
- Monatliche Ausfuhren nach jedem Mitgliedstaat und nach den wichtigsten Drittländern	152
- Malz	
- Monatliche und kumulative Ausfuhren insgesamt nach EWG.Ländern und Drittländern	153
- Monatliche Ausfuhren nach jedem Mitgliedstaat und nach den wichtigsten Drittländern	154
- Kleie und dgl.	
- Monatliche und kumulative Ausfuhren insgesamt nach EWG.Ländern und Drittländern	155
- Monatliche Ausfuhren nach jedem Mitgliedstaat und nach den wichtigsten Drittländern	156

<u>U.E.B.L. / B.L.E.U. (Fortsetzung)</u>	<u>Seiten</u>
- Zubereitetes Futter	
- Monatliche und kumulative Ausfuhren insgesamt nach EWG.Ländern und Drittländern	157
- Monatliche Ausfuhren nach jedem Mitgliedstaat und nach den wichtigsten Drittländern	158
Mengenmässige Einfuhren einiger landwirtschaftlicher Erzeugnisse insgesamt, herkommend aus EWG.Ländern und Drittländern für den Monat November 1962.	164
Mengenmässige Einfuhren einiger landwirtschaftlicher Erzeugnisse insgesamt, herkommend aus EWG.Ländern und Drittländern für den Monat Dezember 1962.	165
Mengenmässige Ausfuhren einiger landwirtschaftlicher Erzeugnisse insgesamt, nach EWG.Ländern und Drittländern für den Monat Dezember 1962.	169

R. F. D'ALLEMAGNE

Importations

Récapitulation

B. R. DEUTSCHLAND

Einfuhren

Zusammenfassung

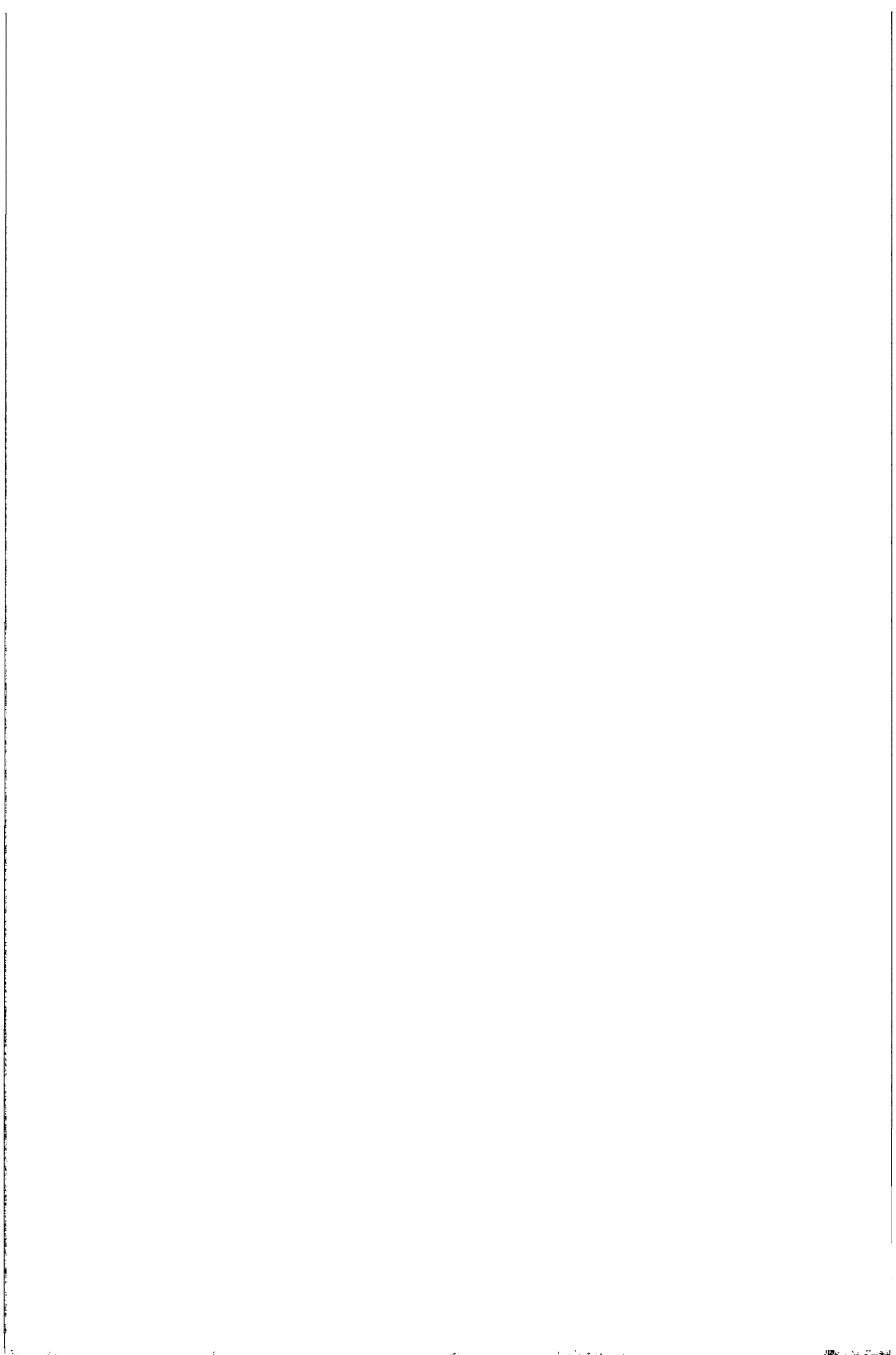

332z/VI/63

B.R. DEUTSCHLAND

Importations - Einfuhren

Q - Tonnes
M - Tonnen

	TOTAL/INSGESAMT		C.E.L./EWG		P.YS TIERS/ DREITLANDER	
	1961	1962	1961	1962	1961	1962
<u>Farine de froment ou de méteil</u> <u>Mehl von Weizen oder Roggenkorn</u>						
Jan/Jul	13.863	13.263	11.203	11.779	2.500	1.484
Aug	1.440	710	1.440	710	-	-
Sep	3.217	1.593	1.886	1.593	1.331	-
Oct	2.452	1.205	2.308	1.205	64	-
Nov	2.665	1.046	2.404	1.046	101	-
Dec	2.632	1.140	2.613	1.140	19	-
Jan/Dec	26.269	19.045	22.095	17.561	4.174	1.484
<u>Gruaux et semoules de froment ou de méteil</u> <u>Griess von Weizen und Roggenkorn</u>						
Jan/Jul	069	12	060	-	1	12
Aug	80	-	79	-	1	-
Sep	20	100	20	-	-	100
Oct	20	20	20	-	-	20
Nov	-	-	-	-	-	-
Dec	-	-	-	-	-	-
Jan/Dec	989	132	907	-	2	132
<u>Grains de céréales mondés, perlés etc.</u> <u>Getreidekörner, geschält, geschrotet und dgl.</u>						
Jan/Jul	7.718	7.441	7.668	6.759	50	682
Aug	851	1.157	846	840	5	309
Sep	917	600	907	590	10	10
Oct	704	352	691	334	13	18
Nov	1.114	898	1.105	835	9	13
Dec	994	3.628	971	2.615	23	1.013
Jan/Dec	12.297	14.075	12.100	12.031	109	2.044
<u>Farines et semoules de sago, de manioc etc.</u> <u>Mehl von Sago, Maniok u. dgl.</u>						
Jan/Jul	152.316	225.498	-	-	152.316	225.498
Aug	20.233	10.086	-	-	20.233	10.086
Sep	22.465	15.235	-	-	22.465	15.235
Oct	24.505	13.336	-	-	24.505	13.336
Nov	34.769	21.376	-	-	34.769	21.376
Dec	65.432	14.531	-	-	65.432	14.531
Jan/Dec	319.720	300.063	-	-	319.720	300.063

Importations - Einfuhren

Q = Tonnes

ii = Tonnen

	TOTAL/INSGESAMT		C. E. E./EWG		PAYS TIERS DRIITLANDER	
	1961	1962	1961	1962	1961	1962
<u>Wolle/Wool</u>						
Jan/Jul	55.034	84.192	30.147	50.755	23.887	33.437
Aug	10.098	2.055	7.202	741	2.896	1.314
Sep	12.107	1.616	8.765	410	3.352	1.206
Oct	10.034	4.100	6.634	2.047	3.450	2.061
Nov	5.532	5.178	2.655	3.220	2.877	1.958
Dec	7.227	6.822	3.971	2.704	3.256	4.118
Jan/Dec	100.082	103.971	59.364	59.877	40.718	44.094
<u>Fécule de pommes de terre</u>						
<u>Stärke von Kartoffeln</u>						
Jan/Jul	16.494	23.026	12.681	17.766	3.803	5.260
Aug	3.130	1.181	2.806	1.180	324	1
Sep	3.979	1.663	3.919	1.663	60	-
Oct	2.576	1.544	2.267	1.444	309	100
Nov	2.440	2.897	1.505	2.600	935	297
Dec	3.748	2.750	1.585	2.534	2.163	216
Jan/Dec	32.357	33.061	24.763	27.107	7.594	5.874
<u>Son, remoulage etc.</u>						
<u>Kleie und dgl.</u>						
Jan/Jul	15.009	61.704	3.232	4.817	11.777	56.887
Aug	3.867	8.005	635	631	3.232	7.374
Sep	1.960	11.904	608	196	1.352	11.700
Oct	1.775	6.455	567	250	1.208	6.205
Nov	4.392	3.601	406	203	3.986	3.398
Dec	4.619	4.032	1.164	247	3.455	4.585
Jan/Dec	31.623	96.501	6.692	6.344	24.931	90.157
<u>Préparations fourragères</u>						
<u>Zubereitetes Futter</u>						
Jan/Jul	7.165	9.873	4.229	2.700	2.936	6.165
Aug	518	1.144	291	572	227	572
Sep	1.212	1.494	281	392	931	1.102
Oct	1.219	888	355	397	864	491
Nov	721	987	235	690	406	297
Dec	721	2.088	385	1.521	336	567
Jan/Dec	11.556	15.474	5.776	6.280	5.780	9.194

R.F. D'ALLEMAGNE

**Importations
mensuelles et cumulatives
1961 - 1962**

B.R. DEUTSCHLAND

**Monatliche und kumulative
Einfuhren
1961 - 1962**

B. R. DEUTSCHLAND
IMPORTATIONS - EINFUHREN

Produit : Farine de froment ou de méteil
Erzeugnis : Mehl von Weizen oder Mengkorn

Q = Tonnes
@ = Tonnen

PERIODE ZEITRAUM	Mensuelles - Monatliche						Cumulatives - Kumulative						
	TOTAL INSGESAMT		C.E.E. E.W.G.		PAYS TIERS DRITTLÄNDER		PERIODE ZEITRAUM	TOTAL INSGESAMT		C.E.E. E.W.G.		PAYS TIERS DRITTLÄNDER	
	1961	1962	1961	1962	1961	1962		1961	1962	1961	1962	1961	1962
Jan	2.956	2.707	2.164	1.288	792	1.419	Jan	2.956	2.707	2.164	1.288	792	1.419
Feb	1.501	1.406	1.470	1.447	23	39	Jan/Feb	4.457	4.193	3.641	2.735	816	1.458
Mar	1.882	1.820	1.636	1.920	246	-	Jan/Mar	6.339	6.013	5.277	4.555	1.062	1.458
Apr	1.841	1.575	1.303	1.575	538	-	Jan/Apr	8.180	7.588	6.580	6.130	1.600	1.458
Mai	2.169	1.500	1.250	1.475	919	25	Jan/Mai	10.349	9.088	7.830	7.605	2.519	1.403
Jun	1.717	2.797	1.687	2.797	30	-	Jan/Jun	12.066	11.885	9.517	10.402	2.549	1.403
Jul	1.797	1.378	1.766	1.377	31	1	Jan/Jul	13.863	13.263	11.283	11.779	2.580	1.404
Aug	1.440	718	1.440	718	-	-	Jan/Aug	15.303	13.981	12.723	12.497	2.580	1.404
Sep	3.217	1.593	1.086	1.593	1.331	-	Jan/Sep	18.520	15.574	14.610	14.090	3.910	1.404
Oct	2.452	1.205	2.388	1.205	64	-	Jan/Oct	20.972	16.859	16.998	15.375	3.974	1.404
Nov	2.665	1.046	2.404	1.046	181	-	Jan/Nov	23.637	17.905	19.482	16.421	4.155	1.404
Dec	2.632	1.140	2.613	1.140	19	-	Jan/Dec	26.269	19.045	22.095	17.561	4.174	1.404

B.R. DEUTSCHLAND

Importations mensuelles - Monatliche Einfuhren

A. EN PROVENANCE DES PAYS DE LA C.E.E. - HERKOMMEND AUS EWG LÄNDERN

Produit : Farine de froment ou de méteil
Erzeugnis : Mehl von Weizen oder Heng Korn

Q = Tonnes
t = Tannon

		Jan	Feb	Mar	Apr	Mai	Jun	Jul	Aug	Sep	Oct	Nov	Dec
TOTAL C.E.E.	1961	2.164	1.478	1.636	1.303	1.250	1.687	1.766	1.440	1.886	2.388	2.484	2.613
EWG INSGESAMT	1962	1.288	1.447	1.820	1.575	1.475	2.797	1.377	718	1.593	1.285	1.046	1.140
FRANCE	1961	2.164	1.478	1.636	1.303	1.250	1.687	1.766	1.440	1.886	2.388	2.484	2.613
	1962	1.288	1.447	1.820	1.575	1.475	2.797	1.377	718	1.593	1.285	1.046	1.140
ITALIA	1961	-	-	-	-	-	-	-	-	-	-	-	-
	1962	-	-	-	-	-	-	-	-	-	-	-	-
NEDERLAND	1961	-	-	-	-	-	-	-	-	-	-	-	-
	1962	-	-	-	-	-	-	-	-	-	-	-	-
U.E.C.L. / B. L.E.U.	1961	-	-	-	-	-	-	-	-	-	-	-	-
	1962	-	-	-	-	-	-	-	-	-	-	-	-

B. EN PROVENANCE DES PAYS TIERS - HERKOMMEND AUS DRITTLÄNDERN

TOTAL	1961	792	23	246	538	919	30	31	-	1.331	64	181	19
ZUSAMMEN	1962	1.419	38	-	-	25	-	1	-	-	-	-	-
Dont : U.S.A.	1961	769	-	214	519	891	-	2	-	1.281	39	159	-
Wovon :	1962	1.419	38	-	-	-	-	1	-	-	-	-	-

B.R. DEUTSCHLAND

IMPORTATIONS - EINFUHREN

Produit: Grains de froment ou de méteil
Erzeugnis: Getreide von Weizen oder Mischkorn

Q = Tonnes
q = Tonnen

PERIODE ZEITRAUM	Mensuelles - monatliche						Cumulatives - Kumulative						
	TOTAL INSGESAMT		Cumul. ENG		PAYS TIERS DRITTLÄNDER		PERIODE ZEITRAUM	TOTAL INSGESAMT		Cumul. ENG		PAYS TIERS DRITTLÄNDER	
	1961	1962	1961	1962	1961	1962		1961	1962	1961	1962	1961	1962
Jan	65	-	65	-	-	-	Jan	65	-	65	-	-	-
Feb	80	3	80	-	-	3	Jan/Feb	145	3	145	-	-	3
Mär	160	3	159	-	1	3	Jan/Mär	305	6	304	-	1	6
Apr	120	5	120	-	-	5	Jan/Apr	425	11	424	-	1	11
Mai	140	1	140	-	-	1	Jan/Mai	565	12	564	-	1	12
Jun	144	-	144	-	-	-	Jan/Jun	709	12	700	-	1	12
Juli	160	-	160	-	-	-	Jan/Juli	869	12	868	-	1	12
Aug	80	-	79	-	1	-	Jan/Aug	949	12	947	-	2	12
Sep	20	100	20	-	-	100	Jan/Sep	969	112	967	-	2	112
Oct	20	20	20	-	-	20	Jan/Oct	989	132	987	-	2	132
Nov	-	-	-	-	-	-	Jan/Nov	989	132	987	-	2	132
Dec	-	-	-	-	-	-	Jan/Dec	989	132	987	-	2	132

D.R. DEUTSCHLAND

IMPORTATIONS - INFUHRN

Produit: Grains de céréales, mondés, perlés etc.
Erzeugnis: Getreidekörner, geschält, geschliffen

Q = Tonnes

H = Tonnen

PERIODE ZEITR. UN	Mensuelles - monatliche						PERIODE ZEITR. UN	Cumulatives - Kumulative					
	TOTAL INSGES. HT		C...E. ENG...		P.YS TIERS DRITTLÄNDER			TOTAL INSGES. HT		C...E. ENG		P.YS TIERS DRITTLÄNDER	
	1961	1962	1961	1962	1961	1962		1961	1962	1961	1962	1961	1962
Jan	703	1.004	683	991	20	13	Jan	703	1.004	683	991	20	13
Feb	559	1.302	557	1.273	2	29	Jan/Feb	1.262	2.306	1.240	2.264	22	42
Mär	537	1.193	533	1.160	4	33	Jan/Mär	1.799	3.498	1.773	3.424	26	74
Apr	721	1.000	718	756	3	244	Jan/Apr	2.520	4.498	2.491	4.180	29	318
Mai	999	1.217	996	1.197	3	20	Jan/Mai	3.519	5.714	3.487	5.377	32	337
Jun	1.818	513	1.815	191	3	322	Jan/Jun	5.337	6.227	5.302	5.568	35	659
Juli	2.381	1.214	2.366	1.191	15	23	Jan/Juli	7.718	7.441	7.668	6.759	50	682
Aug	851	1.157	846	848	5	309	Jan/Aug	8.569	8.598	8.514	7.607	65	991
Sep	917	600	907	530	10	10	Jan/Sep	9.485	9.198	9.421	8.137	64	1.001
Oct	704	352	691	334	13	18	Jan/Oct	10.189	9.549	10.112	8.531	77	1.018
Nov	1.114	898	1.105	865	9	13	Jan/Nov	11.303	10.447	11.217	9.416	86	1.031
Dec	394	3.623	971	2.615	23	1.013	Jan/Dec	12.297	14.075	12.188	12.031	109	2.044

B.R. DEUTSCHLAND

IMPORTATIONS - EINFÜHREN

Produit: Farine et semoules de sago, manioc
Erzeugnis: Mehl von Gröss und Sagoark, Maniok

Q = Tonnes
M = Tonnen

PERIODE ZEITRAUM	Mensuelles - Monatliche						PERIODE ZEITRAUM	Cumulatives - Kumulative					
	TOTAL INSGESAMT		C.E.E. EWG		PAYS TILRS DRITTLÄNDER			TOTAL INSGES		C.E.E. EWG		PAYS TILRS DRITTLÄNDER	
	1961	1962	1961	1962	1961	1962		1961	1962	1961	1962	1961	1962
Jan	16.432	28.871	-	-	16.432	28.871	Jan	16.432	28.871	-	-	16.432	28.871
Feb	15.265	36.156	-	-	15.265	65.027	Jan/Feb	31.697	65.027	-	-	31.697	65.027
Mar	21.505	40.111	-	-	21.505	40.111	Jan/Mar	53.202	105.138	-	-	53.202	105.138
Apr	23.010	39.944	-	-	23.010	39.944	Jan/Apr	76.220	145.082	-	-	76.220	145.082
Mai	30.894	32.908	-	-	30.894	32.908	Jan/Mai	107.113	177.990	-	-	107.113	177.990
Jun	25.974	31.776	-	-	25.974	31.776	Jan/Jun	133.087	209.766	-	-	133.087	209.766
Jul	19.230	15.732	-	-	19.230	15.732	Jan/Jul	152.316	225.498	-	-	152.316	225.498
Aug	20.233	10.086	-	-	20.233	10.086	Jan/Aug	172.549	235.585	-	-	172.549	235.585
Sep	22.465	15.235	-	-	22.465	15.235	Jan/Sep	195.014	250.820	-	-	195.014	250.820
Oct	24.505	13.336	-	-	24.505	13.336	Jan/Oct	219.519	264.156	-	-	219.519	264.156
Nov	34.769	21.376	-	-	34.769	21.376	Jan/Nov	254.288	285.532	-	-	254.288	285.532
Dec	65.432	14.531	-	-	65.432	14.531	Jan/Dec	319.720	300.063	-	-	319.720	300.063

B.R. DEUTSCHLAND

Produit: Farine et semoules de sago, manioc
Erzeugnis: Mehl von Gricss und Sagomark, Maniok

Importations mensuelles - Monatliche Einfuhren

A. EN PROVENANCE DES PAYS DE L. C.L.E. - HERKONFEND AUS EWG LANDERN

Q = Tonnes
t = Tonnen

		Jan	Feb	Mar	Apr	Mai	Jun	Jul	Aug	Sep	Oct	Nov	Dec
TOTAL C.L.E.	1961	-	-	-	-	-	-	-	-	-	-	-	-
EWG INSGESAMT	1962	-	-	-	-	-	-	-	-	-	-	-	-
FRANCE	1961	-	-	-	-	-	-	-	-	-	-	-	-
	1962	-	-	-	-	-	-	-	-	-	-	-	-
ITALIA	1961	-	-	-	-	-	-	-	-	-	-	-	-
	1962	-	-	-	-	-	-	-	-	-	-	-	-
NEDERLAND	1961	-	-	-	-	-	-	-	-	-	-	-	-
	1962	-	-	-	-	-	-	-	-	-	-	-	-
U.E.B.L./B.L.L.U.	1961	-	-	-	-	-	-	-	-	-	-	-	-
	1962	-	-	-	-	-	-	-	-	-	-	-	-

B. EN PROVENANCE DES PAYS TIERS - HERKONFEND AUS DRITTLANDERN

		Jan	Feb	Mar	Apr	Mai	Jun	Jul	Aug	Sep	Oct	Nov	Dec
TOTAL	1961	16.432	15.265	21.505	23.018	30.894	25.974	19.230	20.233	22.465	24.505	34.769	65.432
ZUSAMMEN	1962	29.871	36.156	40.111	39.944	32.908	31.776	15.732	10.086	15.235	13.336	21.376	14.531
Dont: TANGANYIKA	1961	1.780	1.529	222	100	400	745	549	806	302	1.133	1.376	5.351
TANGANYIKA	1962	1.327	461	300	226	94	59	50	-	-	-	100	-
INDONESIE	1961	3.833	1.405	2.089	1.936	2.787	2.359	1.061	1.299	1.515	3.046	4.961	6.114
INDONESIEN	1962	4.041	4.588	262	195	99	103	-	-	7	192	701	552
THAILANDE	1961	8.930	9.829	13.468	12.563	17.389	15.505	13.085	15.259	18.725	19.338	27.184	44.448
THAILAND	1962	21.974	29.440	37.228	36.137	29.736	30.185	13.691	9.081	14.399	11.747	20.136	13.657
INDE	1961	739	631	4.363	7.078	8.993	6.797	2.649	1.968	839	285	137	384
INDIEN	1962	335	318	877	1.934	1.217	285	877	240	100	408	98	-

B.R. DEUTSCHLAND

IMPORTATIONS - EINFÜHREN

Produkt : Malz
Erzeugnis : Malz

Q = Tonnes
M = Tonnen

Mensuelles - Monatliche							Cumulatives - Kumulative						
PERIODE ZEITRAUM	TOTAL INSGESAMT		C.E.E. EWG.		PAYS TIERS DRITTLANDER		PERIODE ZEITRAUM	TOTAL INSGESAMT		C.E.E. EWG.		PAYS TIERS DRITTLANDER	
	1961	1962	1961	1962	1961	1962		1961	1962	1961	1962	1961	1962
Jan	9.564	6.339	5.502	4.141	4.062	2.198	Jan	9.564	6.339	5.502	4.141	4.062	2.198
Feb	7.631	7.575	4.339	4.239	3.292	3.336	Jan/Feb	17.195	13.914	9.841	8.380	7.354	5.534
Mar	7.561	8.505	4.794	4.212	2.767	4.293	Jan/Mar	24.756	22.419	14.635	12.592	10.121	9.827
Apr	6.207	10.034	2.940	5.079	3.267	4.955	Jan/Apr	30.963	32.453	17.575	17.671	13.388	14.782
Mai	6.475	12.358	2.753	7.101	3.722	5.257	Jan/Mai	37.438	44.812	20.328	24.772	17.110	20.040
Jun	6.915	21.408	4.092	12.415	2.823	8.993	Jan/Jun	44.353	66.220	24.420	37.197	19.933	29.033
Juli	10.681	17.972	5.727	13.568	4.954	4.404	Jan/Juli	55.034	84.192	30.147	50.755	24.887	33.437
Aug	10.098	2.055	7.202	741	2.896	1.314	Jan/Aug	65.132	86.247	37.349	51.496	27.783	34.751
Sep	12.107	1.616	8.755	410	3.352	1.206	Jan/Sep	77.239	87.863	46.104	51.936	31.135	35.957
Oct	10.084	4.108	6.634	2.047	3.450	2.061	Jan/Oct	87.323	91.971	52.738	53.953	34.585	38.018
Nov	5.532	5.178	2.655	3.220	2.877	1.958	Jan/Nov	92.855	97.149	55.393	57.173	37.462	39.976
Dec	7.227	6.822	3.971	2.704	3.256	4.118	Jan/Dec	100.082	103.971	59.364	59.877	40.718	44.094

B. R. DEUTSCHLAND

Importations mensuelles - Monatliche Einfuhren

A. EN PROVENANCE DES PAYS DE LA C.E.E. - HERKOMMEND AUS EWG LANDERN

Produit : Malt
Erzeugnis : Malz

Q = Tonnes
M = Tonnen

		Jan	Feb	Mar	Apr	Mai	Jun	Jul	Aug	Sep	Oct	Nov	Dec
TOTAL C.E.E.	1961	5.502	4.339	4.794	2.940	2.753	4.092	5.727	7.202	8.755	6.634	2.655	3.971
EWG INSGESAMT	1962	4.141	4.239	4.212	5.079	7.101	12.415	13.568	741	410	2.047	3.220	2.704
FRANCE	1961	3.126	2.271	2.542	897	1.516	986	1.776	2.447	3.186	3.224	1.331	1.871
	1962	1.776	1.930	1.030	1.289	1.563	5.079	595	146	100	1.497	1.001	955
ITALIA	1961	-	-	-	-	-	-	-	-	-	-	-	-
	1962	-	-	-	-	-	-	-	-	-	-	-	-
NETERLAND	1961	480	250	320	219	255	240	270	240	352	464	480	400
	1962	300	184	404	404	1.024	2.023	217	-	-	-	60	-
U.E.B.L./B.L.E.U.	1961	1.856	1.818	1.932	1.824	982	2.866	3.681	4.515	5.217	2.886	844	1.700
	1962	2.065	2.125	2.778	3.386	3.514	5.313	12.756	595	310	550	2.159	1.749

B. EN PROVENANCE DES PAYS TIERS - HERKOMMEND AUS DRITTLANDERN

TOTAL		1961	4.062	3.292	2.767	3.267	3.722	2.823	4.954	2.896	3.352	3.450	2.877	3.256
ZUSAMMEN		1962	2.198	3.336	4.293	4.955	5.257	8.993	4.404	1.314	1.206	2.061	1.958	4.118
Dont :	DANEMARK	1961	862	858	438	282	287	436	734	432	732	518	1.074	245
Wovon :	DAENEMARK	1962	343	476	543	490	652	1.737	524	193	191	148	20	-
	ROYAUME-UNI	1961	1.046	558	1.456	867	1.197	979	1.633	949	1.234	2.300	1.436	1.445
	VEREINIGTES	1962	915	939	777	1.506	1.658	1.253	2.271	986	880	1.369	1.138	2.112
	KONIGREICH													
	EUROPE ORIENTALE	1961	1.931	1.775	590	1.410	1.895	740	1.808	785	906	430	80	800
	OST-EUROPA	1962	742	1.215	2.822	2.132	2.400	5.454	824	135	95	380	268	970

B.R. DEUTSCHLAND

IMPORTATIONS - EINFÜHREN

Produkt : Féculé de pommes de terre
Erzeugnis : Stärke von Kartoffeln

Q - Tonnes

H - Tonnen

PERIODE ZEITRAUM	Mensuelles-Monatliche						Cumulatives - Kumulative						
	TOTAL INSGESAMT		C. E. E. EWG		PAYS TIERS DRIITLÄNDER		PERIODE ZEITRAUM	TOTAL INSGESAMT		C. E. E. EWG		PAYS TIERS DRIITLÄNDER	
	1961	1962	1961	1962	1961	1962		1961	1962	1961	1962	1961	1962
Jan	3.018	5.431	2.096	3.534	922	1.897	Jan	3.018	5.431	2.096	3.534	922	1.897
Feb	2.032	4.927	1.615	4.203	417	724	Jan/Feb	5.050	10.358	3.711	7.737	1.339	2.621
Mar	2.035	2.410	1.511	2.008	574	402	Jan/Mar	7.136	12.768	5.222	9.745	1.914	3.023
Apr	2.027	2.084	1.808	1.664	219	420	Jan/Apr	9.163	14.852	7.030	11.409	2.133	3.443
Mai	2.490	2.915	1.983	2.288	507	627	Jan/Mai	11.653	17.767	9.013	13.697	2.640	4.070
Jun	3.276	3.022	2.410	2.528	866	494	Jan/Jun	14.929	20.789	11.423	16.225	3.506	4.564
Jul	1.555	2.237	1.258	1.541	297	696	Jan/Jul	16.484	23.026	12.681	17.766	3.803	5.260
Aug	3.130	1.191	2.806	1.180	324	1	Jan/Aug	19.614	24.207	15.487	18.946	4.127	5.261
Sep	3.979	1.663	3.919	1.663	60	-	Jan/Sep	23.593	25.870	19.406	20.609	4.187	5.261
Oct	2.576	1.544	2.267	1.444	309	100	Jan/Oct	26.169	27.414	21.673	22.053	4.496	5.361
Nov	2.440	2.897	1.505	2.600	935	297	Jan/Nov	28.609	30.311	23.178	24.653	5.431	5.658
Dec	3.748	2.750	1.585	2.534	2.163	216	Jan/Dec	32.357	33.061	24.763	27.187	7.594	5.874

B. R. DEUTSCHLAND

Importations mensuelles - Monatliche Einfuhren

A. EN PROVENANCE DES PAYS DE LA C. E. E. - HERKOMMEND AUS EWG LANDERN

Produit : Fécula de pommes de terre
Erzeugnis : Staerke von Kartoffeln

Q = Tonnes
M = Tonnen

		Jan	Feb	Mar	Apr	Mat	Jun	Jul	Aug	Sep	Oct	Nov	Dec
TOTAL C. E. E.	1961	2.096	1.615	1.511	1.808	1.983	2.410	1.258	2.009	2.010	2.267	1.505	1.585
EWG INSGESAMT	1962	3.534	4.203	2.008	1.664	2.288	2.528	1.541	1.180	1.663	1.444	2.600	2.534
FRANCE	1961	-	-	-	-	-	515	248	987	16	248	313	17
	1962	-	530	274	249	266	266	350	13	251	-	25	37
ITALIA	1961	-	-	-	-	-	-	-	-	-	-	-	-
	1962	-	-	-	-	-	-	-	-	-	-	-	-
NEDERLAND	1961	2.096	1.615	1.511	1.808	1.983	1.895	1.010	1.819	3.903	2.019	1.192	1.568
	1962	3.534	3.673	1.734	1.415	2.022	2.262	1.191	1.167	1.412	1.444	2.575	2.407
U. E. B. L. / B. L. E. U.	1961	-	-	-	-	-	-	-	-	-	-	-	-
	1962	-	-	-	-	-	-	-	-	-	-	-	-

B. EN PROV. NANCE DES PAYS TIERS - HERKOMMEND AUS DRITTLANDERN

TOTAL	1961	922	417	574	219	507	866	297	324	60	309	935	2.163
ZUSAMMEN	1962	1.897	724	402	420	627	494	696	1	-	100	297	216
Dont : Europe Orientale	1961	921	391	574	198	491	866	297	324	60	304	866	2.024
Wovon : Ost Europa	1962	1.896	723	402	420	627	494	696	-	-	99	258	-

B. R. DEUTSCHLAND

IMPORTATIONS - EINFUHREN

Produit: Son remoulage etc...
Erzeugnis: Kleie und dgl.

Q = Tonnes
H = Tonnen

PERIODE ZEITRAUM	Mensuelles - Monatliche						PERIODE ZEITRAUM	Cumulatives - Kumulative					
	TOTAL INSGESAMT		C. E. E. ENG		PAYS TIERS DRITTLÄNDER			TOTAL INSGESAMT		C. E. E. ENG		PAYS TIERS DRITTLÄNDER	
	1961	1962	1961	1962	1961	1962		1961	1962	1961	1962	1961	1962
Jan	3.352	3.719	313	616	3.039	3.103	Jan	3.352	3.719	313	616	3.039	3.103
Feb	1.420	4.517	157	766	1.271	3.751	Jan/Feb	4.700	8.236	470	1.382	4.310	6.854
Mär	2.961	8.365	377	459	2.504	7.906	Jan/Mär	7.741	16.600	847	1.841	6.894	14.760
Apr	1.321	11.188	435	429	886	10.759	Jan/Apr	9.061	27.788	1.282	2.270	7.779	25.519
Mai	3.013	9.479	635	645	2.378	8.834	Jan/Mai	12.074	37.268	1.917	2.915	10.157	34.333
Jun	1.036	12.747	503	720	453	12.019	Jan/Jun	13.110	50.015	2.500	3.643	10.610	46.372
Juli	1.899	11.630	732	1.174	1.167	10.516	Jan/Juli	15.009	61.704	3.232	4.817	11.777	56.887
Aug	3.867	8.005	635	631	3.232	7.374	Jan/Aug	18.876	69.709	3.867	5.440	15.009	64.261
Sep	1.960	11.904	600	196	1.352	11.708	Jan/Sep	20.837	81.613	4.475	5.644	16.362	75.969
Oct	1.775	6.455	567	250	1.208	6.205	Jan/Oct	22.612	88.068	5.042	5.894	17.570	82.174
Nov	4.392	3.601	486	203	3.906	3.390	Jan/Nov	27.004	91.669	5.528	6.097	21.476	85.572
Dec	4.619	4.832	1.164	247	3.455	4.565	Jan/Dec	31.623	96.501	6.692	6.344	24.931	90.157

Importations mensuelles - monatliche Einfuhren

Produit: Son, remoulage etc.
Erzeugnis: Kleie und dgl.

A. EN PROVENANCE DES PAYS DE LA C.E.E. - HERKOHEND AUS ENG LÄNDERN

Q = Tonnes

M = Tonnen

		Jan	Feb	Mar	Apr	Mai	Jun	Juli	Aug	Sep	Oct	Nov	Dec
TOTAL C.E.E.	1961	313	157	377	435	635	583	732	635	600	557	406	1.164
ENG INSGESAMT	1962	616	766	459	429	645	728	1.174	631	196	250	203	247
FRANCO	1961	214	157	298	435	635	583	732	539	474	529	388	436
	1962	547	751	286	429	493	525	780	309	90	117	56	169
ITALIA	1961	-	-	-	-	-	-	-	-	-	-	-	105
	1962	-	-	145	-	10	70	196	132	64	104	20	-
NEDERLAND	1961	99	-	79	-	-	-	-	96	134	38	98	623
	1962	69	15	20	-	52	133	198	9	42	29	127	78
U.E.B.L./B.L.E.U.	1961	-	-	-	-	-	-	-	-	-	-	-	-
	1962	-	-	-	-	-	-	-	181	-	-	-	-

B. EN PROVENANCE DES PAYS TIERS - HERKOHEND AUS DRITTLÄNDERN

		1961	1962	1961	1962	1961	1962	1961	1962	1961	1962	1961	1962
TOTAL ZUSAMMEN	1961	3.039	3.103	1.271	3.751	2.504	7.906	886	10.759	2.378	8.334	453	12.019
	1962	3.039	3.103	1.271	3.751	2.504	7.906	886	10.759	2.378	8.334	453	12.019
Dont: EUROPE ORIENTALE	1961	2.501	2.055	1.229	3.170	1.776	3.170	415	3.915	2.296	1.246	433	420
Wovon: OSTEUROPA	1962	2.055	2.055	3.170	3.170	3.170	3.170	3.915	3.915	1.246	1.246	420	420
U.S.A.	1961	340	-	-	-	-	-	-	-	-	-	-	-
	1962	-	-	-	-	-	-	-	-	-	500	450	1.118
ARGENTINE	1961	98	-	-	-	284	-	388	-	-	197	1.178	701
ARGENTINER	1962	685	547	4.353	5.895	6.241	5.158	3.924	966	4.309	1.448	252	1.648
MAROC	1961	-	-	-	-	-	-	-	-	-	-	-	-
MAROKKO	1962	-	-	-	-	-	-	3.744	1.834	1.251	-	-	-
TURQUIE	1961	-	-	-	-	-	-	-	-	-	-	-	-
TURKEI	1962	-	-	196	613	539	766	1.762	2.527	4.122	2.706	619	1.063

B.R. DEUTSCHLAND

IMPORTATIONS - EINFUHREN

Produit: Préparations fourragères
Erzeugnis: andres zubereitete Futtor

Q = Tonnes
H = Tonnen

PERIODE ZEITRAUM	Mensuelles - monatliche						PERIODE ZEITRAUM	Cumulatives - Kumulative					
	TOTAL INSGESAMT		C.E.E. LWG		PAYS TIERS DRITTLANDER			TOTAL INSGESAMT		C.E.E. LWG		PAYS TIERS DRITTLANDER	
	1961	1962	1961	1962	1961	1962		1961	1962	1961	1962	1961	1962
Jan	1.722	1.363	1.542	295	180	1.068	Jan	1.722	1.363	1.542	295	180	1.068
Feb	860	1.209	765	205	135	1.004	Jan/Feb	2.602	2.652	2.287	500	315	2.072
Mar	571	920	303	502	268	418	Jan/Mar	3.173	3.572	2.591	1.082	582	2.490
Apr	671	1.233	301	241	370	992	Jan/Apr	3.844	4.805	2.892	1.323	952	3.482
Mai	633	1.443	465	509	168	934	Jan/Mai	4.477	6.248	3.357	1.832	1.120	4.416
Jun	759	1.551	318	582	441	969	Jan/Jun	5.236	7.799	3.675	2.414	1.561	5.385
Jul	1.920	1.075	554	294	1.374	781	Jan/Jul	7.165	8.873	4.229	2.708	2.936	6.165
Aug	510	1.144	291	572	227	572	Jan/Aug	7.683	10.017	4.520	3.280	3.163	6.737
Sep	1.212	1.484	281	392	931	1.102	Jan/Sep	8.895	11.511	4.801	3.672	4.094	7.839
Oct	1.219	889	355	397	864	491	Jan/Oct	10.114	12.399	5.156	4.069	4.958	8.330
Nov	721	987	235	690	486	297	Jan/Nov	10.835	13.386	5.391	4.759	5.444	8.627
Dec	721	2.088	385	1.521	336	567	Jan/Dec	11.556	15.474	5.776	6.280	5.780	9.194

B. R. DEUTSCHLAND

Importations mensuelles - monatliche Einfuhren

Produit: Préparations fourragères
Erzeugnis: Anderes zubereitetes Futter

A. EN PROVENANCE DES PAYS DE LA C.E.C.E. - HERKOHEND AUS EWG LÄNDERN

Q = Tonnes
H = Tonnen

		Jan	Feb	Mar	Apr	Mai	Jun	Ju?	Aug	Sep	Oct	Nov	Dec
TOTAL C.E.C.E.	1961	1.542	745	303	301	465	318	554	291	231	355	235	385
EWG INSGESAMT	1962	205	205	502	241	509	582	294	572	392	397	690	1.521
FRANCE	1961	594	396	274	251	283	224	357	178	190	204	185	299
	1962	160	179	350	153	336	437	175	506	292	271	193	302
ITALIE	1961	-	-	-	-	-	-	-	-	-	-	-	-
	1962	-	4	-	5	7	2	6	8	7	2	2	6
NEDERLAND	1961	948	349	29	50	177	94	197	113	82	71	50	86
	1962	127	102	152	83	160	143	113	58	93	69	479	1.141
U.E.B.L./B.L.E.U.	1961	-	-	-	-	-	-	-	-	-	-	-	-
	1962	-	-	-	-	-	-	-	-	-	55	16	72

B. EN PROVENANCE DES PAYS TIERS - HERKOHEND AUS DRITTLÄNDERN

		Jan	Feb	Mar	Apr	Mai	Jun	Ju?	Aug	Sep	Oct	Nov	Dec
TOTAL ZUSÄTZLICH	1961	180	135	268	370	168	441	1.374	227	931	864	466	336
	1962	1.060	1.004	418	992	934	969	761	572	1.102	491	297	567
Dont: UNION SUD AFRIC. Davon: SUD AFRIK. REP.	1961	150	128	106	142	72	35	204	69	243	80	138	153
	1962	192	-	89	91	172	37	71	89	63	161	-	-
DANEMARK	1961	21	1	156	217	60	391	764	146	678	189	231	173
	1962	155	787	301	581	356	853	369	221	987	279	201	452
NORVEGE	1961	-	-	-	-	-	-	400	4	-	420	-	-
NORWEGEN	1962	500	-	-	-	-	-	-	-	-	-	-	-

R.F. d'ALLEMAGNE

Exportations

Récapitulation

B.R. DEUTSCHLAND

Ausfuhren

Zusammenfassung

B.R. DEUTSCHLAND
Exportations - Ausfuhren

Q = Tonnes
H = Tonnen

	TOTAL INSGESAMT		C.E.E. EWG		PAYS TIERS DRITTLÄNDER	
	1961	1962	1961	1962	1961	1962
Farine de froment et de méteil -						
Mehl von Weizen oder Mengkorn						
Jan/jul	286.883	447.458	7.395	91.155	279.498	356.293
aug	79.854	43.995	6.152	199	73.702	43.796
sep	77.044	34.219	6.930	-	70.114	34.219
oct	55.775	23.570	5.224	-	50.551	23.570
nov	48.987	43.562	5.332	-	43.655	43.562
dec	66.876	45.056	11.660	-	55.216	45.056
Jan/dec	615.420	637.861	42.693	91.364	572.727	546.497
Graux de froment et le méteil -						
Grüss von Weizen odr Mengkorn						
Jan/jul	809	24	-	-	809	24
aug	51	2	-	-	51	2
sep	57	-	-	-	57	-
oct	41	1	-	-	41	1
nov	-	-	-	-	-	-
dec	-	-	-	-	-	-
Jan/dec	958	27	-	-	958	26
Grains de céréales, mondés,						
perlés, etc.						
Getreidekörner, geschält,						
geschrotet um dgl.						
Jan/jul	19.780	20.008	10.069	7.656	9.711	12.352
aug	4.142	852	893	230	3.249	622
sep	4.787	1.952	2.774	277	2.013	1.675
oct	2.810	1.685	580	182	2.230	1.503
nov	2.906	1.722	1.098	424	1.808	1.298
dec	2.861	880	1.041	410	1.820	470
Jan/dec	37.286	27.098	16.455	9.179	20.831	17.919

B.R. DEUTSCHLAND

Exportations - Ausfuhren

Q - Tonnes
R - Tonnes

	TOTAL INSGESAMT		C.E.E. EWG		PAYS TIERS DRITTLANDER	
	1961	1962	1961	1962	1961	1962
<u>Malt</u>						
<u>Malz</u>						
Jan/jul	23.477	32.470	8.543	12.159	14.934	20.311
aug	3.704	1.066	1.430	442	2.274	624
sep	1.452	1.588	730	805	722	783
oct	941	840	486	170	455	670
nov	1.627	1.979	978	120	649	1.859
dec	4.384	3.933	897	605	3.487	3.328
Jan/dec	35.584	41.877	13.064	14.301	22.520	27.576
<u>Sons, remoulages -</u>						
<u>Kleie und dgl.</u>						
Jan/jul	32.034	17.018	29.859	16.073	2.175	945
aug	2.944	293	2.590	190	354	103
sep	8.015	-	7.970	-	45	-
oct	6.577	-	6.420	-	157	-
nov	6.960	1.950	6.718	149	242	1.801
dec	6.828	4.389	6.498	158	328	4.231
Jan/dec	63.356	23.650	60.055	16.570	3.301	7.080
<u>Préparations fourragères -</u>						
<u>Zubereitetes Futter</u>						
Jan/jul	1.378	1.854	562	1.394	816	460
aug	166	196	121	136	45	60
sep	236	333	178	264	58	69
oct	349	139	257	66	92	73
nov	234	585	388	449	46	56
dec	214	322	152	250	62	72
Jan/dec	2.577	3.350	1.458	2.559	1.119	791

R.F. d'ALLEMAGNE

Exportations
mensuelles et cumulatives
1961 - 1962

B.R. DEUTSCHLAND

Monetliche und Kummulative
Ausfuhren
1961 - 1962

B.R. DEUTSCHLAND

EXPORTATIONS - AUSFUHREN

Produit: Farine de froment ou de méteil
Erzeugnis: Mehl von Weizen oder Mengkorn

Q - Tonnes
q - Tonnen

Mensuelles - Monatliche							Cumulatives - Kumulative						
PERIODE ZEITRAUM	TOTAL INSGESAMT		C.E.C. M/G		PAYS TILERS DRITTLÄNDER		PERIODE ZEITRAUM	TOTAL INSGESAMT		C.E.C. M/G		PAYS TILERS DRITTLÄNDER	
	1961	1962	1961	1962	1961	1962		1961	1962	1961	1962	1961	1962
Jan	38.555	30.534	2.149	12.041	36.406	18.493	Jan	38.555	30.534	2.149	12.041	36.406	18.493
Feb	32.190	61.973	199	14.376	31.991	47.597	Jan/Feb	70.745	92.507	2.348	26.417	68.397	66.090
Mar	37.033	94.382	447	20.842	37.436	73.540	Jan/Mar	108.628	106.809	2.795	47.259	105.833	139.630
Apr	36.967	92.848	194	19.702	36.773	73.146	Jan/Apr	145.594	279.737	2.989	66.961	142.605	212.776
Mai	36.239	61.102	100	12.649	36.139	48.453	Jan/Mai	181.833	340.838	3.089	79.610	178.744	261.228
Jun	45.841	56.921	2.242	8.409	43.599	48.512	Jan/Jun	227.674	397.759	5.331	88.019	222.343	309.740
Jul	59.209	49.699	2.064	3.146	57.145	46.553	Jan/Jul	286.883	447.458	7.395	91.165	279.488	356.293
Aug	79.854	43.995	6.152	199	73.702	43.796	Jan/Aug	366.737	491.453	13.547	91.364	353.190	400.089
Sep	77.044	34.219	6.930	-	70.114	34.219	Jan/Sep	443.781	525.673	20.477	91.364	423.304	434.308
Oct	55.775	23.570	5.244	-	50.551	23.570	Jan/Oct	499.556	549.243	25.701	91.364	473.855	457.879
Nov	48.987	43.562	5.332	-	43.655	43.562	Jan/Nov	548.544	592.805	31.033	91.364	517.511	501.441
Dec	66.876	45.056	11.660	-	55.216	45.056	Jan/Dec	615.420	637.861	42.693	91.364	572.727	546.497

Produit: Farine de froment ou de méteil
Erzeugnis: Mehl von Weizen und Roggen

Exportations mensuelles - Monatliche Ausfuhren

A. A DESTINATION DES PAYS DE LA C.E.E. - NACH EWG LANDErn

Q = Tonnes

M = Tonnen

		Jan	Feb	Mar	Apr	Mai	Jun	Jul	Avg	Sep	Oct	Nov	Dec
TOTAL C.E.E.	1961	2.149	199	447	194	100	2.242	2.064	6.152	6.930	5.224	5.332	11.660
ENC INSLSAAT	1962	12.041	14.376	20.842	10.702	12.649	8.409	3.146	199	-	-	-	-
FRANCO	1961	-	-	-	-	-	-	-	-	-	-	-	-
	1962	-	-	-	-	-	-	-	-	-	-	-	-
ITALIA	1961	-	-	-	-	-	-	-	-	-	-	-	-
	1962	-	-	-	-	-	-	-	-	-	-	-	-
NE DERLAND	1961	1.701	99	-	99	100	2.040	2.064	5.926	6.849	5.140	5.272	11.505
	1962	1.041	14.292	20.842	10.702	12.649	8.409	3.146	199	-	-	-	-
U.C.B.L./D.L.L.U.	1961	448	100	447	95	-	202	-	226	81	84	30	155
	1962	-	84	-	-	-	-	-	-	-	-	-	-

D. A DESTINATION DES PAYS TIERS - NACH DRITTLANDErn

		Jan	Feb	Mar	Apr	Mai	Jun	Jul	Avg	Sep	Oct	Nov	Dec
TOTAL	1961	36.406	31.991	37.436	36.773	36.139	43.599	57.145	73.702	70.114	50.551	43.655	55.216
ZUSAMMEN	1962	16.493	47.597	73.540	73.146	48.453	40.512	46.553	43.796	34.219	23.570	43.562	45.056
Dont: DANEMARK	1961	4.164	6.185	3.724	2.261	1.382	3.143	3.064	3.302	4.040	2.601	2.872	2.962
Noton: DANEMARK	1962	2.784	3.017	3.718	5.508	4.379	6.547	6.525	2.889	5.356	3.414	2.737	3.081
AUTRICHE	1961	2.740	2.115	2.489	2.309	2.494	1.723	1.731	696	2.991	945	1.199	1.816
OSTERREICH	1962	806	1.736	2.322	1.354	2.495	1.760	2.167	914	812	1.672	3.696	-
LIBIE	1961	4.018	2.402	4.304	3.840	2.226	1.948	2.127	3.289	5.503	1.649	2.406	4.578
LIBYEN	1962	2.244	8.381	7.398	4.182	2.829	6.153	2.290	2.509	5.041	2.770	2.841	-
SCUDAN	1961	11.049	506	-	-	-	2.517	215	149	129	-	-	-
SUDAN	1962	-	-	-	-	-	-	-	-	-	102	102	2.962
JORDANIE	1961	2.399	4.864	3.308	3.320	7.181	6.993	4.010	1.703	1.565	1.324	838	1.095
JORDANIEN	1962	596	438	2.129	695	398	3.998	778	300	240	-	598	-
LIBAN	1961	4.331	1.844	2.044	1.745	3.675	4.034	3.835	1.844	1.745	997	947	1.147
LIBAN	1962	797	1.293	2.343	4.285	3.911	1.069	896	1.195	-	490	-	-
EGYPTE	1961	-	-	8.198	4.225	505	402	-	621	1.292	-	143	-
EGYPTEN	1962	-	-	-	-	-	-	-	-	-	-	13.933	15.160
YUGOSLAVIE	1961	-	-	7.516	5	-	-	-	-	-	3	-	-
JUGOSLAWIEN	1962	-	-	-	-	-	-	-	-	-	-	680	7.077

B.R. DEUTSCHLAND

EXPORTATIONS - AUSFUHREN

Produit : Grains de froment ou de seigle
 Erzeugnis : Getreide von Weizen oder Roggen

Q = Tonnes
 M = Tonnen

Mensuelles - Monatliche							Cumulatives - Kumulative						
PERIODE ZEITRAUM	TOTAL INSGESAMT		C. E. E. ENG		PAYS TIERS DRITTLANDER		PERIODE ZEITRAUM	TOTAL INSGESAMT		C. E. E. ENG		PAYS TIERS DRITTLANDER	
	1961	1962	1961	1962	1961	1962		1961	1962	1961	1962	1961	1962
Jan	239	1	-	-	239	1	Jan	239	1	-	-	239	1
Feb	101	1	-	-	101	1	Jan/Feb	340	2	-	-	340	2
Mar	4	1	-	-	4	1	Jan/Mar	344	3	-	-	344	3
Apr	65	-	-	-	65	-	Jan/Apr	409	3	-	-	409	3
Mai	80	1	-	-	80	1	Jan/Mai	489	4	-	-	489	4
Jun	225	20	-	-	225	20	Jan/Jun	714	24	-	-	714	24
Jul	95	-	-	-	95	-	Jan/Jul	809	24	-	-	809	24
Aug	51	2	-	-	51	2	Jan/Aug	860	26	-	-	860	26
Sep	57	-	-	-	57	-	Jan/Sep	917	26	-	-	917	26
Oct	41	1	-	-	41	1	Jan/Oct	958	26	-	-	958	26
Nov	-	-	-	-	-	-	Jan/Nov	958	26	-	-	958	26
Dec	-	-	-	-	-	-	Jan/Dec	958	26	-	-	958	26

B.R. DEUTSCHLAND

Exportations mensuelles - Monatliche Ausfuhren

A. A DESTINATION DES PAYS DE LA C.E.E. - NACH EWG LÄNDERN

Produit : Grains de froment ou de seigle
Erzeugnis : Getreiss von Weizen oder Mengkorn

Q - Tonnes
M - Tonnen

		Jan	Feb	Mars	Apr	Mai	Jun	Jul	Aug	Sep	Oct	Nov	Dec
TOTAL C.E.E.	1961	-	-	-	-	-	-	-	-	-	-	-	-
EWG INSGESAMT	1962	-	-	-	-	-	-	-	-	-	-	-	-
FRANCE	1961	-	-	-	-	-	-	-	-	-	-	-	-
	1962	-	-	-	-	-	-	-	-	-	-	-	-
ITALIA	1961	-	-	-	-	-	-	-	-	-	-	-	-
	1962	-	-	-	-	-	-	-	-	-	-	-	-
NEDERLAND	1961	-	-	-	-	-	-	-	-	-	-	-	-
	1962	-	-	-	-	-	-	-	-	-	-	-	-
U.E.B.L./B.L.E.U.	1961	-	-	-	-	-	-	-	-	-	-	-	-
	1962	-	-	-	-	-	-	-	-	-	-	-	-

B. A DESTINATION DES PAYS TIERS - NACH DRITTLÄNDERN

TOTAL	1961	239	101	4	65	80	225	95	57	57	41	-	-
ZUSAMMEN	1962	1	1	1	-	1	20	-	2	-	1	-	-
Dont : DANEMARK	1961	199	-	-	65	80	-	94	50	57	40	-	-
Wovon : DANEMARK	1962	-	-	-	-	-	-	-	-	-	-	-	-
MOZAMBIQUE	1961	40	-	-	-	-	-	-	-	-	-	-	-
MOSAMBIK	1962	-	-	-	-	-	-	-	-	-	-	-	-
AUTRICHE	1961	-	99	-	-	-	180	-	-	-	-	-	-
ÖSTERREICH	1962	-	-	-	-	-	-	-	-	-	-	-	-

B. R. DEUTSCHLAND

EXPORTATIONS - AUSFUHREI

Produit : Grains de céréales, mondés, perlés, etc
Erzeugnis : Getreidekörner, geschält, geschliffen...

Q = Tonnes
□ = Tonnen

Mensuelles - Monatliche							Cumulatives - Kumulative						
PERIODE ZEITRAUM	TOTAL INSGESAMT		C.E.E. E.W.G.		PAYS TIERS DRITTLÄNDER		PERIODE ZEITRAUM	TOTAL INSGESAMT		C.E.E. E.W.G.		PAYS TIERS DRITTLÄNDER	
	1961	1962	1961	1962	1961	1962		1961	1962	1961	1962	1961	1962
Jan	2.680	2.341	1.476	939	1.204	1.402	Jan	2.680	2.341	1.476	939	1.204	1.402
Feb	2.451	3.089	1.334	727	1.117	2.362	Jan/Feb	5.131	5.430	2.810	1.666	2.321	3.764
Mar	3.493	3.880	2.193	875	1.300	3.005	Jan/Mar	8.624	9.310	5.003	2.541	3.621	6.769
Apr	3.326	2.613	1.880	1.635	1.446	978	Jan/Apr	11.950	11.923	6.883	4.176	5.067	7.747
Mai	3.147	3.363	1.794	1.140	1.353	2.223	Jan/Mai	15.097	15.286	8.677	5.316	6.420	9.970
Jun	2.486	3.071	763	1.590	1.723	1.481	Jan/Jun	17.583	18.357	9.440	6.906	8.143	11.451
JuI	2.197	1.651	629	750	1.568	901	Jan/JuI	19.780	20.008	10.069	7.656	9.711	12.352
Aug	4.142	852	893	230	3.249	622	Jan/Aug	23.922	20.860	10.962	7.886	12.960	12.974
Sep	4.787	1.952	2.774	277	2.013	1.675	Jan/Sep	28.709	22.811	13.736	8.163	14.973	14.648
Oct	2.810	1.665	580	182	2.230	1.503	Jan/Oct	31.519	24.496	14.316	8.345	17.203	16.151
Nov	2.906	1.722	1.098	424	1.808	1.298	Jan/Nov	34.425	26.218	15.414	8.769	19.011	17.449
Dec	2.861	880	1.041	410	1.820	470	Jan/Dec	37.286	27.098	16.455	9.179	20.831	17.919

D. R. DEUTSCHLAND

Exportations mensuelles - Monatliche Ausfuhr

Produit : Grains de céréales, mondés, perlés, etc..

Erzeugnis : Getreidekörner, geschält, geschliffen

Q = Tonnes

M = Tonnen

A. A DESTINATION DES PAYS DE LA C.E.E. - NACH E.W.G. LÄNDERN

		Jan	Feb	Mar	Apr	Mai	Jun	JuI	Aug	Sep	Oct	Nov	Dec
TOTAL C.E.E.	1961	1.476	1.334	2.193	1.880	1.794	763	629	893	2.774	580	1.098	1.041
EWG INSGESAMT	1962	939	727	875	1.635	1.140	1.590	750	230	277	182	424	410
FRANCE	1961	233	417	232	220	273	274	150	500	260	190	160	110
	1962	60	168	275	247	170	310	291	228	267	154	360	363
ITALIA	1961	1.022	673	1.186	1.176	1.299	55	245	80	2.163	135	112	106
	1962	80	99	171	338	-	15	55	-	-	-	-	-
NEDERLAND	1961	221	244	488	195	211	423	200	304	348	242	816	812
	1962	799	429	395	790	824	1.103	386	1	1	23	41	40
U.E.B.L./B.L.E.U.	1961	-	-	287	289	11	11	34	9	3	13	10	13
	1962	-	31	34	260	146	162	18	1	9	5	3	7

B. A DESTINATION DES PAYS TIERS - NACH DRITTLÄNDER

TOTAL	1961	1.204	1.117	1.300	1.353	1.353	1.723	1.568	3.249	2.013	2.230	1.808	1.820
ZUSAMMEN	1962	1.402	2.362	3.005	978	2.223	1.481	901	622	1.675	1.503	1.298	470
Dont : SUISSE	1961	140	17	266	138	137	141	36	139	16	34	15	220
Wovon : SCHWEIZ	1962	14	8	133	5	4	-	135	6	7	65	41	-
ESPAGNE	1961	125	66	22	22	-	-	220	404	460	410	290	-
SPANIEN	1962	205	415	204	-	-	-	-	-	-	-	-	-
PERU	1961	370	286	212	184	267	162	345	570	303	200	115	427
PERU	1962	237	205	310	152	332	174	150	272	593	506	356	252
CEYLAN	1961	130	177	137	103	142	30	60	80	147	63	15	30
	1962	-	-	-	-	-	196	10	-	5	25	86	-
DANEMARK	1961	18	214	209	198	139	99	-	129	343	434	419	705
DANEMARK	1962	504	1.069	1.419	716	1.030	614	110	313	729	517	496	124
U.S.A.	1961	-	-	-	-	-	-	-	508	-	2	-	5
	1962	-	-	-	-	-	-	-	-	-	-	-	-

B. R. DEUTSCHLAND

EXPORTATIONS - AUSFUHREN

Produit : Malt
Erzeugnis : Malz

Q - Tonnes
M - Tonnen

PERIODE ZEITRAUM	Mensuelles - Monatliche						PERIODE ZEITRAUM	Cumulatives - Kumulative					
	TOTAL INSGESAMT		C. E. E. E. W. G.		PAYS-TIERS DRITTLÄNDER			TOTAL INSGESAMT		C. E. E. E. W. G.		PAYS TIERS DRITTLÄNDER	
	1961	1962	1961	1962	1961	1962		1961	1962	1961	1962	1961	1962
Jan	1.729	2.468	515	834	1.214	1.634	Jan	1.729	2.468	515	834	1.214	1.634
Feb	3.703	3.622	601	978	3.102	2.644	Jan/Feb	5.431	6.090	1.116	1.812	4.315	4.278
Mar	3.310	5.753	1.073	1.455	2.237	4.298	Jan/Mar	8.741	11.843	2.189	3.267	6.552	8.576
Apr	4.940	4.600	1.885	1.291	3.055	3.309	Jan/Apr	13.681	16.443	4.074	4.558	9.607	11.885
Mai	2.849	5.129	1.485	1.730	1.364	3.399	Jan/Mai	16.530	21.572	5.559	6.288	10.971	15.284
Jun	3.440	7.538	1.411	3.721	2.029	3.817	Jan/Jun	19.970	29.110	6.970	10.009	13.000	19.101
Jul	3.507	3.361	1.573	2.150	1.934	1.211	Jan/Jul	23.477	32.470	8.543	12.159	14.934	20.311
Aug	3.704	1.066	1.430	442	2.274	624	Jan/Aug	27.181	33.537	9.973	12.601	17.208	20.936
Sep	1.452	1.588	730	805	722	783	Jan/Sep	28.633	35.125	10.703	13.406	17.930	21.719
Oct	941	840	486	170	455	670	Jan/Oct	29.573	35.965	11.189	13.576	18.384	22.389
Nov	1.627	1.979	978	120	649	1.859	Jan/Nov	31.200	37.944	12.167	13.696	19.033	24.248
Dec	4.384	3.933	897	605	3.487	3.328	Jan/Dec	35.584	41.877	13.064	14.301	22.520	27.576

B. R. DEUTSCHLAND

3322/VI/63

Exportations mensuelles - Monatliche Ausfuhren

A. A DESTINATION DES PAYS DE LA C.E.E. - NACH E.W.G. LÄNDERN

Produit : Malt
Erzeugnis : MalzQ - Tonnes
M - Tonnen

		Jan	Feb	Mar	Apr	Mai	Jun	Jul	Aug	Sep	Oct	Nov	Dec
TOTAL C.E.E.	1961	515	601	1.073	1.885	1.485	1.411	1.573	1.430	730	486	978	897
ENG INSGESAMT	1962	834	978	1.455	1.291	1.730	3.721	2.150	442	805	170	120	605
FRANCE	1961	-	-	-	-	-	-	-	-	-	-	-	-
	1962	-	-	-	-	-	-	-	-	-	-	-	-
ITALIA	1961	515	601	1.073	1.885	1.485	1.411	1.573	998	715	-	975	893
	1962	834	978	1.455	1.291	1.730	3.721	2.150	442	805	170	120	605
Niederland	1961	-	-	-	-	-	-	-	-	-	485	-	4
	1962	-	-	-	-	-	-	-	-	-	-	-	-
U.E.B.L./B.L.E.U.	1961	-	-	-	-	-	-	-	432	15	1	3	-
	1962	-	-	-	-	-	-	-	-	-	-	-	-

B. A DESTINATION DES PAYS TIERS - NACH DRITTLÄNDERN

TOTAL ZUSAMMEN	1961	1.214	3.102	2.237	3.855	1.364	2.029	1.934	2.274	722	455	649	2.487
	1962	1.634	2.644	4.298	3.309	3.399	3.817	1.211	624	783	670	1.859	3.328
Dont : SUISSE	1961	936	3.022	1.921	2.929	1.110	1.844	1.488	885	399	186	494	2.608
Wovon : SCHWEIZ	1962	970	2.480	3.923	3.029	3.028	2.265	908	486	699	496	1.337	2.791
BRESIL	1961	135	-	-	-	70	-	300	1.270	-	-	150	-
BRESILIEN	1962	-	-	-	75	-	1.150	-	-	-	-	-	427
INDONESIE	1961	50	-	-	-	-	-	-	-	-	50	-	120
INDONESIEN	1962	-	-	-	-	-	-	-	-	-	-	-	-
THAILANDE	1961	50	60	-	60	-	60	60	-	-	60	-	-
THAILAND	1962	-	60	60	-	-	60	25	-	25	60	60	-

D.R. DEUTSCHLAND

EXPORTATIONS - EINFUHREN

Produkt: Son, remoulage etc.
Erzeugnis: Kleie und dgl.

Q = Tonnes
H = Tonnen

PERIODE ZEITRAUM	Mensualles - Monatliche						Cumulatives - Kumulativ.						
	TOTAL INSGESAMT		C.E.E. EWG		PAYS TIERS DRIITLANDER		TOTAL INSGESAMT		C.E.E. EWG		PAYS TIERS DRIITLANDER		
	1961	1962	1961	1962	1961	1962	1961	1962	1961	1962	1961	1962	
Jan	4.157	3.713	3.552	3.534	605	179	Jan	4.157	3.713	3.552	3.534	605	179
Feb	5.445	2.554	4.824	2.495	621	59	Jan/Feb	9.602	6.267	8.376	6.029	1.226	238
Mar	5.604	3.719	5.185	3.531	419	188	Jan/Mar	15.206	9.986	13.561	9.560	1.645	426
Apr	4.203	2.319	4.050	2.211	233	108	Jan/Apr	19.409	12.305	17.611	11.771	1.878	534
Mai	3.586	1.746	3.464	1.670	122	76	Jan/Mai	23.075	14.051	21.075	13.441	2.000	610
Jun	3.725	1.546	3.668	1.350	57	196	Jan/Jun	26.800	15.597	24.743	14.791	2.057	806
Juli	5.233	1.421	5.116	1.282	117	139	Jan/Juli	32.034	17.018	29.859	16.073	2.175	945
Aug	2.944	293	2.590	190	354	103	Jan/Aug	34.978	17.311	32.449	16.263	2.529	1.048
Sep	8.015	-	7.970	-	45	-	Jan/Sep	42.993	17.311	40.419	16.263	2.574	1.048
Oct	6.577	-	6.420	-	157	-	Jan/Oct	49.570	17.311	46.839	16.263	2.731	1.048
Nov	6.960	1.950	6.718	149	242	1.801	Jan/Nov	56.530	19.261	53.557	16.412	2.973	2.849
Dec	6.826	4.389	6.498	158	328	4.231	Jan/Dec	63.356	23.650	60.055	16.570	3.301	7.080

Exportations mensuelles - Monatliche Ausfuhren

A. A DESTINATION DES PAYS DE LA C.E.E. - NACH ENG LÄNDERN

Produit: Son, remoulage etc
Erzeugnis: Kleis und dgl.

Q = Tonnes

H = Tonnen

		Jan	Feb	Mar	Apr	Mai	Jun	Jul	Aug	Sep	Oct	Nov	Dec
TOTAL C.E.E.	1961	3.552	4.024	5.195	4.050	3.464	3.600	5.116	2.590	7.070	6.420	6.718	6.498
ENG INSGESAMT	1962	3.534	2.495	3.531	2.211	1.670	1.350	1.202	190	-	-	149	158
FRANCE	1961	-	-	-	-	-	-	-	-	-	-	-	250
	1962	295	80	30	55	40	25	-	-	-	-	-	-
ITALIA	1961	-	-	-	-	-	-	-	-	-	-	-	-
	1962	-	132	-	-	-	-	-	-	-	-	-	-
NIEDERLAND	1961	2.197	3.006	4.451	3.079	2.887	3.390	4.672	2.084	7.174	6.021	6.540	6.207
	1962	2.867	1.036	2.947	1.551	1.390	1.325	1.202	190	-	-	138	149
U.L.B.L./B.L.L.U.	1961	1.365	918	734	971	577	278	444	506	796	399	178	41
	1962	372	447	554	605	240	-	-	-	-	-	11	9

B. A DESTINATION DES PAYS TIERS - NACH DRITTLÄNDERN

TOTAL	1961	605	621	419	233	122	57	117	354	45	157	242	320
ZUSAMMEN	1962	179	59	188	108	76	196	139	103	-	-	1.801	4.231
Dont : DANEMARK	1961	148	124	60	-	15	10	10	10	-	26	-	2
Wovon: DANEMARK	1962	170	59	188	65	76	193	139	99	-	-	-	-
AUTRICHE	1961	277	362	359	193	107	47	47	154	25	50	242	326
OSTERREICH	1962	-	-	-	-	-	-	-	-	-	-	-	-
SUISSE	1961	150	115	-	40	-	-	60	-	20	79	-	-
SCHWEIZ	1962	-	-	-	-	-	-	-	-	-	-	1.467	3.825

B.R. DEUTSCHLAND

EXPORTATIONS - AUSFUHREN

Produit: Préparations fourragères
Erzeugnis: Anderes zubereitetes Futter

Q = Tonnes
H = Tonnen

Mensuelles - Monatliche							Cumulatives - Kumulative						
PERIODE ZEITRAUM	TOTAL INSGESAMT		G.E.E. ENG		PAYS TIERS DRITTLÄNDER		PERIODE ZEITRAUM	TOTAL INSGESAMT		G.E.E. ENG		PAYS TIERS DRITTLÄNDER	
	1961	1962	1961	1962	1961	1962		1961	1962	1961	1962	1961	1962
Jan	319	314	130	252	181	62	Jan	319	314	130	252	181	62
Feb	264	406	07	330	177	76	Jan/Feb	583	720	225	582	358	138
Mar	121	310	09	254	52	56	Jan/Mar	704	1.031	294	836	410	195
Apr	170	135	04	54	86	81	Jan/Apr	873	1.166	378	890	495	276
Mai	81	168	25	122	56	46	Jan/Mai	954	1.334	403	1.012	551	322
Jun	240	362	95	325	145	37	Jan/Jun	1.193	1.696	498	1.337	695	359
Jul	105	158	64	57	121	101	Jan/Jul	1.378	1.854	562	1.394	816	460
Aug	166	196	121	136	45	60	Jan/Aug	1.544	2.051	683	1.530	861	521
Sep	236	333	170	264	50	69	Jan/Sep	1.780	2.384	861	1.794	919	590
Oct	349	139	257	66	92	73	Jan/Oct	2.129	2.523	1.118	1.860	1.011	663
Nov	234	505	100	449	46	56	Jan/Nov	2.363	3.028	1.306	2.309	1.057	719
Dec	214	322	152	250	62	72	Jan/Dec	2.577	3.350	1.458	2.559	1.119	791

B.R. DEUTSCHLAND

Exportations mensuelles - Monatliche Ausfuhren

A. A DESTINATION DES PAYS DE LA C.E.E. - NACH EWG LÄNDERN

Produit: Préparations fourragères
Erzeugnis: Anderes zubereitetes Futter

Q = Tonnes
H = Tonnen

		Jan	Feb	Mar	Apr	Mai	Jun	Jul	Aug	Sep	Oct	Nov	Dec
TOTAL C.E.E.	1961	138	87	69	84	25	95	64	121	178	257	188	152
LWG INSGESAMT	1962	252	330	254	54	122	325	57	136	264	66	449	250
FRANCE	1961	15	7	-	1	-	15	-	10	10	2	1	12
	1962	-	-	-	-	21	11	2	27	25	17	67	40
ITALIA	1961	46	44	22	32	3	24	13	-	23	13	14	24
	1962	30	42	26	5	12	42	23	20	5	12	27	47
NEDERLAND	1961	18	2	16	5	1	41	46	90	129	223	162	102
	1962	179	253	199	24	5	122	1	6	80	18	222	79
U.E.B.L./B.L.E.U.	1961	59	34	31	46	21	15	5	21	16	19	11	14
	1962	43	35	29	25	84	150	54	83	154	19	133	84

B. A DESTINATION DES PAYS TIERS - NACH DRITTLÄNDERN

TOTAL	1961	181	177	52	86	56	145	121	45	58	92	46	62
ZUSAMMEN	1962	62	76	56	81	46	37	101	60	69	73	50	72
Dont : SUEDE	1961	150	-	1	1	1	96	87	2	3	20	7	8
Wovon: SCHWEDEN	1962	8	-	5	7	8	3	4	2	4	3	9	-
SUISSE	1961	27	11	13	32	29	20	18	28	18	14	16	18
SCHWEIZ	1962	8	41	9	18	18	14	20	16	9	48	27	35
DANMARK	1961	-	121	4	2	2	5	4	1	3	2	3	2
DANMARK	1962	4	1	6	-	5	0	6	3	-	7	-	-
U.S.A.	1961	-	2	20	11	-	1	1	1	13	28	5	3
	1962	9	18	11	11	5	6	16	13	14	1	3	13



R.F. ALLEMAGNE

Importations du mois de

janvier 1963

B.R. DEUTSCHLAND

Infuhren für den Monat

Januar 1963

B.R. DEUTSCHLAND
 IMPORTATIONS DE VIVS DE JANVIER 1963
 EINFÜHREN FÜR DEN MONAT JANUAR 1963

3322/V1/63

Q = Tonnes
 M = Tonnen

Produits/Erzeugnisse	Total général	C.E.E./E.W.G.		Pays tiers/ Drittländer	
		Total Zusammen	Pays - Länder	Total Zusammen	Principaux pays Wichtigste Länder
Truies de boucherie Schlachtsauen	2.031	6	France 6	2.025	Danemark/Dänemark 2.025
Autres porcs destinés à l'abattage Sonstige Schlachtschweine	553	540	France 386 U.E.B.L./B.L.E.U. 59 Nederland 95	13	Danemark/Dänemark 12
Porcs de <35 kg Schweine unter 35 kg	17	17	France 17	-	
Poules à rôtir Brathühner	5.196	2.878	France 463 U.E.B.L./B.L.E.U. 262 Nederland 2.139 Italia 15	2.318	Danemark-Dänemark 1.964 U.S.A. 350
Autres poules Andere Hühner	2.028	1.317	France 81 U.E.B.L./B.L.E.U. 66 Nederland 1.170	711	Danemark-Dänemark 428 U.S.A. 247
Morceaux, parties de poules Teile von Hühnern	92	26	France 2 Nederland 25	66	Danemark-Dänemark 5 U.S.A. 61
Oeufs en coquilles Schaleneier	15.407	11.729	U.E.B.L./B.L.E.U. 643 Nederland 11.086	3.678	Danemark-Dänemark 2.020 Finlande-Finnland 864 Suède-Schweden 479
Blé dur Hartweizen	11.687	-		11.687	Canada-Kanada 10.460 U.S.A. 504 Argentine-Argentinien 623

B. R. DEU: SCHLAND
 IMPORTATIONS DU MOIS DE JANVIER 1963
 EINFUHREN FÜR DEN MONAT JANUAR 1963

322/vl/63

Q - Tonnes
 M - Tonnen

Produits/Erzeugnisse	Total général	C.E.E./E.W.G.		Pays tiers/Drittländer		
		Total Zusammen	Pays-Länder	Total Zusammen	Principaux pays Wichtigste Länder	
Autres blés Anderer Weizen	107.992	13.134	France U.E.B.L./B.L.E.U. Nederland	10.615 2.194 326	94.858 Canada/Kanada U.S.A. Danemark-Dänemark U.S.S.R. Suède	19.776 36.393 965 26.160 9.594
Seigle Roggen	23.611	828	France Nederland	510 318	22.783 Canada/Kanada U.S.A. U.S.S.R.	4.521 15.113 3.049
Orge Gerste	34.559	14.336	France Nederland	7.331 7.005	20.223 U.S.A. Argentine-Argentinien Danemark-Dänemark	5.295 2.075 2.024
Avoine Hafer	18.760	4.208	France Nederland	282 3.926	14.553 U.S.A. Suède/Schweden Australie-Australien	27 1.056 13.469
Maïs Mais	77.697	9.288	France Italia	5.482 3.807	68.409 U.S.A. Argentine-Argentinien U.S.S.R.	55.217 6.456 550
Autres céréales Anderes Getreide	15.510	149	Italia Nederland	95 53	15.361 U.S.A. Argentine-Argentinien Australie-Australien	14.251 460 109



FRANCE

Exportations trimestrielles

et cumulatives

1961 - 1962

FRANKREICH

Dreimonatliche und kumulative

Ausfuhren

1961 - 1962

FRANCE

Produit: Farine de froment ou
d'épeautre
Erzeugnis: Mehl von Weizen und Spelz

EXPORTATIONS - AUSFUHREN

Q = Tonnes
H = Tonnen

Trimestrielles - Dreimonatliche								
	Jan/Far		Apr/Jun		Jul/Sep		Oct/Dec	
	1961	1962	1961	1962	1961	1962	1961	1962
TOTAL/INSGESAMT	50.370	72.200	65.368	101.762	85.260	75.009	98.632	83.551
C.E.E./EWG	5.756	4.028	4.554	7.204	5.522	3.711	7.558	3.099
PAYS TIERS/DRITTLANDER	52.614	67.452	60.814	94.558	79.738	71.378	91.074	80.452

Cumulatives - Kumulative								
	Jan/Far		Jan/Jun		Jan/Sep		Jan/Dec	
	1961	1962	1961	1962	1961	1962	1961	1962
TOTAL/INSGESAMT	50.370	72.200	123.738	174.042	208.990	249.131	307.630	332.602
C.E.E./EWG	5.756	4.028	10.310	12.032	15.032	15.743	23.334	18.042
PAYS TIERS/DRITTLANDER	52.614	67.452	113.428	162.010	193.166	233.388	284.296	313.840

Exportations trimestrielles - Dreimonatliche Ausfuhren

A. A DESTINATION DE LA C.E.E. - NACH EWG LANDERN

	Jan/Far		Apr/Jun		Jul/Sep		Oct/Dec	
	1961	1962	1961	1962	1961	1962	1961	1962
C.E.E./EWG	5.756	4.028	4.554	7.204	5.522	3.711	7.558	3.099
B.R. DEUTSCHLAND	5.038	4.378	4.050	5.961	5.003	3.540	7.416	3.099
ITALIA	-	-	-	-	-	6	-	-
NEDERLAND	251	390	11	1.243	151	165	103	-
U.E.B.L.	467	60	405	-	368	-	39	-

B. A DESTINATION DES PAYS TIERS - NACH DRITTLANDERN

	Jan/Far		Apr/Jun		Jul/Sep		Oct/Dec	
	1961	1962	1961	1962	1961	1962	1961	1962
TOTAL/ZUSAMMEN	52.614	67.452	60.814	94.558	79.738	71.378	91.074	80.452
CHINE/CHINA	-	1.138	-	30.860	-	-	26.832	-
GDE BRETAGNE/GROSSBRITANNIEN	1.607	4.660	812	4.096	2.331	2.606	2.617	1.702
TERRITOIRE BRIT. D'AMERIQUE BRIT.GEBIETE AMERIKAS	2.346	-	4.372	-	8.210	-	11.431	-
MARTINIQUE	5.305	4.665	4.830	5.508	4.783	4.537	5.790	4.913
MADAGASCAR/MADAGASKAR	3.770	4.229	3.733	3.250	3.829	2.793	4.245	4.604
CEYLAN/CYPRON	8.050	9.835	1.005	88	80	9.012	20	47

FRANCE

Produit : Semoules de froment
Erzeugnis : Feingriess von Weizen

EXPORTATIONS - AUSFUHREN

Q - Tonnes
B - Tonnen

Trimestrielles - Dreimonatliche								
	Jan/Mar		Apr/Jun		Jul/Sep		Oct/Dec	
	1961	1962	1961	1962	1961	1962	1961	1962
TOTAL/INSGESAMT	609	461	2.243	564	359	131	1.131	153
C.E.E./E.H.G.	320	25	364	87	200	65	20	10
PAYS TIERS/DRITTLÄNDER	289	436	1.879	477	679	116	1.111	143
Cumulatives - Kumulative								
	Jan/Mar		Jan/Jun		Jan/Sep		Jan/Dec	
	1961	1962	1961	1962	1961	1962	1961	1962
TOTAL/INSGESAMT	609	461	2.352	1.025	3.311	1.206	4.942	1.359
C.E.E./E.H.G.	320	25	684	112	964	177	984	127
PAYS TIERS/DRITTLÄNDER	289	436	2.168	913	2.847	1.029	3.958	1.172

Exportations trimestrielles - Dreimonatliche Ausfuhren

A. A DESTINATION DE LA C.E.E. - NACH ENG LÄNDER:

	Jan/Mar		Apr/Jun		Jul/Sep		Oct/Dec	
	1961	1962	1961	1962	1961	1962	1961	1962
C.E.E. TOTAL/ENG ZUSAMMEN	320	25	364	87	200	65	20	10
D.R. DEUTSCHLAND	320	-	364	-	200	-	20	-
ITALIA	-	-	-	-	-	-	-	-
NEDERLAND	-	-	-	-	-	-	-	-
U.E.D.L./B.L.E.U.	-	25	-	87	-	65	-	10

B. A DESTINATION DES PAYS TIERS - NACH DRITTLÄNDERN

	Jan/Mar		Apr/Jun		Jul/Sep		Oct/Dec	
	1961	1962	1961	1962	1961	1962	1961	1962
TOTAL PAYS TIERS/ DRITTLÄNDER ZUSAMMEN	289	436	1.879	477	679	116	1.111	143
RHODESIE/NYASSALAND RHODESIEN	25	25	75	35	27	-	50	-
SUISSE/SCHWEIZ	110	100	465	60	190	20	519	10
ALGERIE/ALGERIEN	-	200	-	263	-	-	-	59
MARTINIQUE	47	50	20	85	65	30	42	35
TUNISIE/TUNISIEN	49	-	1.229	-	326	-	316	-
SENEGAL	-	27	-	9	-	1	-	16

FRANCE

Produit : Grains d'autres céréales
Erzeugnis : Grobgriss von anderen Getreide

Q - Tonn
@ - Tonnes

EXPORTATIONS - AUSFUHREN

Trimestrielles - Dreimonatliche								
	Jan/Mar		Apr/Jun		Jul/Sep		Oct/Déc	
	1961	1962	1961	1962	1961	1962	1961	1962
TOTAL/INSGESAMT	415	369	594	186	530	105	350	289
C.E.E./E.W.G.	413	369	593	136	518	105	340	189
PAYS TIERS/DRITTLÄNDER	2	-	1	50	20	-	10	100

Cumulatives - Kumulative								
	Jan/Mar		Jan/Jun		Jan/Sep		Jan/Déc	
	1961	1962	1961	1962	1961	1962	1961	1962
TOTAL/INSGESAMT	415	369	1.009	555	1.547	660	1.697	949
C.E.E./E.W.G.	413	369	1.006	505	1.524	610	1.664	799
PAYS TIERS/DRITTLÄNDER	2	-	3	50	23	50	33	150

Exportations trimestrielles - Dreimonatliche Ausfuhren

A. A DESTINATION DE LA C.E.E. - NACH EWG LÄNDER

	Jan/Mar		Apr/Jun		Jul/Sep		Oct/Déc	
	1961	1962	1961	1962	1961	1962	1961	1962
C.E.E. TOTAL/EWG ZUSAMMEN	413	369	593	136	518	105	340	189
B.R. DEUTSCHLAND	413	369	593	136	518	105	340	189
ITALIA	-	-	-	-	-	-	-	-
NEDELAND	-	-	-	-	-	-	-	-
U.E.B.L./B.L.E.U.	-	-	-	-	-	-	-	-

B. A DESTINATION DES PAYS TIERS - NACH DRITTLÄNDERN

	Jan/Mar		Apr/Jun		Jul/Sep		Oct/Déc	
	1961	1962	1961	1962	1961	1962	1961	1962
TOTAL PAYS TIERS/ DRITTLÄNDER ZUSAMMEN	2	-	1	50	20	-	10	100

FRANCE

Produit: Hail non torréfié
Erzeugnis: Hail ungerannt

EXPORTATIONS - AUSFUHRUN

Q = Tonnes
ii = Tonnen

Trimestrielles - Dreimonatliche								
	Jan/Mar		Apr/Jun		Jul/Sep		Oct/Dec	
	1961	1962	1961	1962	1961	1962	1961	1962
TOTAL/INSGESAMT	22.391	17.739	15.950	32.005	19.261	9.590	10.624	13.124
C.E.E./ENG	9.341	6.510	3.997	16.299	8.564	4.102	7.571	4.398
PAYS TIERS/DRIITLANDER	13.050	11.229	11.953	15.706	10.697	5.408	11.053	8.726
Cumulatives - Kumulative								
	Jan/Mar		Jan/Jun		Jan/Sep		Jan/Dec	
	1961	1962	1961	1962	1961	1962	1961	1962
TOTAL/INSGESAMT	22.391	17.739	38.341	40.744	57.602	59.334	76.226	72.459
C.E.E./ENG	9.341	6.510	13.333	22.809	21.902	26.991	29.473	31.399
PAYS TIERS/DRIITLANDER	13.050	11.229	25.003	26.935	35.700	32.343	46.753	41.069

Exportations trimestrielles - Dreimonatliche Ausfuhren

A. A DESTINATION DE LA C.E.E. - NACH ENG LÄNDERN

	Jan/Mar		Apr/Jun		Jul/Sep		Oct/Dec	
	1961	1962	1961	1962	1961	1962	1961	1962
C.E.E./ENG	9.341	6.510	3.997	16.299	8.564	4.102	7.571	4.398
B.R./DEUTSCHLAND	8.203	4.565	2.773	8.728	7.703	897	6.594	3.319
ITALIA	730	500	674	1.635	606	2.312	121	720
NEDERLAND	300	150	150	150	-	-	150	150
U.F.B.L./B.L.E.U.	100	1.295	200	5.786	250	973	706	209

B. A DESTINATION DES PAYS TIERS - NACH DRITTLÄNDERN

	Jan/Mar		Apr/Jun		Jul/Sep		Oct/Dec	
	1961	1962	1961	1962	1961	1962	1961	1962
TOTAL/ZUSAMMEN	13.050	11.229	11.953	15.706	10.697	5.408	11.053	8.726
ESPAGNE/SPANIEN	215	220	485	300	600	1.316	300	500
SUISSE/SCHWEIZ	8.463	6.973	5.812	9.550	3.110	1.794	4.565	5.123
REP. VIET-NAM/VIETNAM	1.100	250	900	1.100	-	-	1.950	400
ALGERIE/ALGERIEN	1.402	1.832	2.907	1.161	3.108	957	1.620	640
CAMEROUN/KAMERUN	1.000	300	600	1.300	-	500	1.500	400

FRANCE

Produit : Amidon de maïs
Erzeugnis : Stärke von Mais

EXPORTATIONS - AUSFUHREN

Q = Tonnes
M = Tonnen

Trimestrielles - Dreimonatliche								
	Jan/Mar		Apr/Jun		Jul/Sep		Oct/Dec	
	1961	1962	1961	1962	1961	1962	1961	1962
TOTAL/INSGESAMT	8.122	7.396	9.536	10.047	7.513	6.527	6.581	8.710
C.E.E./E.W.G.	308	399	633	817	267	1.955	740	481
PAYS TIERS/DRITTLÄNDER	7.814	6.997	8.902	9.230	7.246	4.572	5.841	8.229
Cumulatives - Kumulative								
	Jan/Mar		Jan/Jun		Jan/Sep		Jan/Déc	
	1961	1962	1961	1962	1961	1962	1961	1962
TOTAL/INSGESAMT	8.122	7.396	17.657	17.443	25.170	23.970	31.751	32.660
C.E.E./E.W.G.	308	399	941	1.216	1.208	3.171	1.948	3.652
PAYS TIERS/DRITTLÄNDER	7.814	6.997	16.716	15.227	23.962	20.799	29.803	29.008

Exportations trimestrielles - Dreimonatliche Ausfuhren

A. A DESTINATION DE LA C.E.E. - NACH EWG LÄNDERN

	Jan/Mar		Apr/Jun		Jul/Sep		Oct/Déc	
	1961	1962	1961	1962	1961	1962	1961	1962
C.E.E. TOTAL/EWG ZUSAMMEN	308	399	633	817	267	1.955	740	481
B.R. DEUTSCHLAND	22	181	29	126	30	221	150	124
ITALIA	253	218	195	441	229	902	509	357
NEDERLAND	-	-	252	250	-	752	-	-
U.E.B.L./B.L.E.U.	33	-	157	-	8	-	1	-

B. A DESTINATION DES PAYS TIERS - NACH DRITTLÄNDERN

	Jan/Mar		Apr/Jun		Jul/Sep		Oct/Déc	
	1961	1962	1961	1962	1961	1962	1961	1962
TOTAL PAYS TIERS/ DRITTLÄNDER ZUSAMMEN	7.814	6.997	8.902	9.230	7.246	4.572	5.841	8.229
U.S.A.	-	181	-	77	-	-	181	300
ROYAUME UNI/VEREINIGTES KÖNIGREICH	6.089	6.425	7.333	8.487	5.358	3.722	4.873	6.304
IRLANDE/IRLAND	96	-	1.261	-	619	-	291	530
SUISSE/SCHWEIZ	243	-	-	353	549	171	14	512
MAROC/MAROKKO	94	94	115	152	123	111	224	227
TUNISIE/TUNISIEN	148	178	59	81	65	120	222	151

Produit: Féculé de pommes de terre destiné à la fabrication dextrine, colle, apprêts ou parements
Erzeugnis: Stärke von Kartoffeln zum Herstellen von Dextrinen, Klebstoffen, Zurichtemitteln oder
Appreturen

EXPORTATIONS - AUSFUHREN

Q - tonnes
M - tonnes

Trimestrielles - Dreimonatliche								
	Jan/Mar		Apr/Jun		Jul/Sep		Oct/Déc	
	1961	1962	1961	1962	1961	1962	1961	1962
TOTAL/INSGESAMT	55	659	532	270	1.024	30	145	-
C.E.E./E.W.G.	-	530	530	269	1.010	30	-	-
PAYS TIERS/DRITTLÄNDER	55	129	2	20	6	-	145	-

Cumulatives - Kumulative								
	Jan/Mar		Jan/Jun		Jan/Sep		Jan/Déc	
	1961	1962	1961	1962	1961	1962	1961	1962
TOTAL/INSGESAMT	55	659	587	929	2.411	1.009	2.556	1.009
C.E.E./E.W.G.	-	530	530	799	2.340	679	2.340	679
PAYS TIERS/DRITTLÄNDER	55	129	57	130	63	130	208	130

Exportations trimestrielles - Dreimonatliche Ausfuhren

A. A DESTINATION DE LA C.E.E. - NACH ENG LÄNDERN

	Jan/Mar		Apr/Jun		Jul/Sep		Oct/Déc	
	1961	1962	1961	1962	1961	1962	1961	1962
C.E.E. TOTAL/ENG ZUSAMMEN	-	530	530	269	1.010	30	-	-
B.R. DEUTSCHLAND	-	530	530	250	1.007	-	-	-
ITALIA	-	-	-	19	279	30	-	-
NEDERLAND	-	-	-	-	-	-	-	-
U.E.B.L./B.L.E.U.	-	-	-	-	532	-	-	-

B. A DESTINATION DES PAYS TIERS - NACH DRITTLÄNDERN

	Jan/Mar		Apr/Jun		Jul/Sep		Oct/Déc	
	1961	1962	1961	1962	1961	1962	1961	1962
TOTAL PAYS TIERS/ DRITTLÄNDER ZUSAMMEN	55	129	2	20	6	-	145	-
SUISSE/SCHWEIZ	-	111	-	-	-	-	145	-
SENEGAL	55	-	2	-	-	-	-	-

Produit: Fécule de pommes de terre destinée
à d'autres usages

FRANCE

EXPORTATIONS - AUSFUHREN

Q = Tonnes

li = Tonnen

Erzeugnis: Stärke von Kartoffeln zu anderem Verbrauch

Trimestrielles - Dreimonatliche								
	Jan/Mar		Apr/Jun		Jul/Sep		Oct/Dec	
	1961	1962	1961	1962	1961	1962	1961	1962
TOTAL/INSGESAMT	352	1.217	643	2.716	2.526	1.265	1.193	1.281
C.E.E./E.G	253	897	523	2.195	2.376	869	818	551
PAYS TIERS/DRIITTLÄNDER	99	320	120	521	150	416	375	730
Cumulatives - Kumulative								
	Jan/Mar		Jan/Jun		Jan/Sep		Jan/Dec	
	1961	1962	1961	1962	1961	1962	1961	1962
TOTAL/INSGESAMT	352	1.217	1.000	3.933	3.526	5.218	4.719	6.499
C.E.E./EWG	253	897	781	3.092	3.157	3.961	3.975	4.512
PAYS TIERS/DRIITTLÄNDER	99	320	219	841	369	1.257	744	1.987

Exportations trimestrielles - Dreimonatliche Ausfuhren

A. A DESTINATION DES PAYS DE LA C.E.E. - NACH EWG LÄNDERN

	Jan/Mar		Apr/Jun		Jul/Sep		Oct/Dec	
	1961	1962	1961	1962	1961	1962	1961	1962
TOTAL/ZUSAMMEN	253	897	523	2.195	2.376	869	818	551
B.R./DEUTSCHLAND	23	501	260	269	-	323	25	66
ITALIA	-	169	-	727	2.081	119	496	50
NEDERLAND	-	-	-	-	-	-	-	-
U.E.B.L./B.L.E.U.	225	227	263	1.199	295	367	237	435

B. A DESTINATION DES PAYS TIERS - NACH DRIITTLÄNDERN

	Jan/Mar		Apr/Jun		Jul/Sep		Oct/Dec	
	1961	1962	1961	1962	1961	1962	1961	1962
TOTAL/ZUSAMMEN	99	320	120	521	150	416	375	730
ALGERIE/ALGERIEN	15	13	20	14	8	-	23	-
MARTINIQUE	27	16	29	19	24	12	24	18
REP. DU GABON/REP. G.BON	30	-	15	-	20	-	15	-
MAROC/MAROKKO	-	-	33	-	21	53	18	42
SUISSE/SCHWEIZ	-	191	-	364	71	204	227	501
SLRÉG.L	-	30	-	31	-	-	62	60

FRANCE

Produit : Sons et ramoulages
Erzeugnis : Kleie und dgl.

EXPORTATIONS - AUSFUHREN

Q - Tonnes
t - Tonnen

Trimestrielles - Dreimonatliche								
	Jan/Mar		Apr/Jun		Jul/Sep		Oct/Déc	
	1961	1962	1961	1962	1961	1962	1961	1962
TOTAL/INSGESAMT	10.177	2.118	23.004	3.320	14.035	334	6.893	2.979
C.E.E./E.M.G.	7.609	1.871	19.671	2.669	12.919	519	6.144	2.356
PAYS TIERS/DRITTLÄNDER	2.568	247	3.333	651	1.166	315	739	614

Cumulatives - Kumulative								
	Jan/Mar		Jan/Jun		Jan/Sep		Jan/Déc	
	1961	1962	1961	1962	1961	1962	1961	1962
TOTAL/INSGESAMT	10.177	2.118	33.181	5.438	47.266	6.272	54.149	9.242
C.E.E./E.M.G.	7.609	1.871	27.280	4.540	40.199	5.059	46.343	7.415
PAYS TIERS/DRITTLÄNDER	2.568	247	5.901	898	7.067	1.213	7.806	1.827

Exportations trimestrielles - Dreimonatliche Ausfuhren

A. A DESTINATION DE LA C.E.E. - NACH EWG LÄNDERN

	Jan/Mar		Apr/Jun		Jul/Sep		Oct/Déc	
	1961	1962	1961	1962	1961	1962	1961	1962
C.E.E. TOTAL/EWG ZUSAMMEN	7.609	1.871	19.671	2.669	12.919	519	6.144	2.356
B.R. DEUTSCHLAND	413	124	1.234	541	847	65	311	207
ITALIA	-	-	-	-	-	-	-	-
NEDERLAND	813	47	4.248	431	2.372	60	698	276
U.E.J.L./D.L.E.U.	6.383	1.700	14.189	1.647	9.700	394	5.135	1.792

B. A DESTINATION DES PAYS TIERS - NACH DRITTLÄNDERN!

	Jan/Mar		Apr/Jun		Jul/Sep		Oct/Déc	
	1961	1962	1961	1962	1961	1962	1961	1962
TOTAL PAYS TIERS/ DRITTLÄNDER ZUSAMMEN	2.568	247	3.333	651	1.166	315	739	614
ALGERIE/ALGERIEN	50	61	60	63	105	90	162	181
MARTINIQUE	-	40	-	63	-	20	-	22
SUISSE/SCHWEIZ	2.337	65	3.087	453	905	49	494	349
ESPAGNE/SPANIEN	100	-	98	-	-	100	-	-

Produit: Préparations fourragères
Erzeugnis: Zubereitetes Futter

FRANCE
EXPORTATIONS - AUSFUHREN

Q = Tonnes
ii = Tonnen

Trimestrielles - Dreimonatliche								
	Jan/Mar		Apr/Jun		Jul/Sep		Oct/Dec	
	1961	1962	1961	1962	1961	1962	1961	1962
TOT./INSGESAMT	5.651	5.498	5.066	4.301	4.752	9.324	4.656	7.523
C.E.E./ENG	2.223	2.044	1.230	2.102	1.119	2.509	1.480	3.522
PAYS TIERS/DRITTLÄNDER	3.428	3.454	3.836	2.279	3.633	6.815	3.176	4.001

Cumulatives - Kumulative								
	Jan/Mar		Jan/Jun		Jan/Sep		Jan/Dec	
	1961	1962	1961	1962	1961	1962	1961	1962
TOTAL/INSGESAMT	5.651	5.498	10.717	9.879	15.469	19.203	20.125	26.726
C.E.E./ENG	2.223	2.044	3.453	4.146	4.572	6.651	6.052	10.177
PAYS TIERS/DRITTLÄNDER	3.428	3.454	7.264	5.733	10.897	12.540	14.073	16.549

Exportations trimestrielles - Dreimonatliche Ausfuhren

A. A DESTINATION DES PAYS DE LA C.E.E. - NACH ENG LÄNDERN

	Jan/Mar		Jan/Apr		Jul/Sep		Oct/Dec	
	1961	1962	1961	1962	1961	1962	1961	1962
TOTAL/ZUSAMMEN	2.223	2.044	1.230	2.102	1.119	2.509	1.480	3.522
B.R. DEUTSCHLAND	1.233	804	827	449	600	677	715	558
ITALIA	496	1.218	399	1.527	180	1.627	761	2.962
NETHERLAND	-	-	-	-	-	-	-	-
U.E.B.L./B.L.E.U.	494	22	4	66	251	5	4	2

B. A DESTINATION DES PAYS TIERS - NACH DRITTLÄNDERN

	Jan/Mar		Jan/Apr		Jul/Sep		Oct/Dec	
	1961	1962	1961	1962	1961	1962	1961	1962
TOTAL/ZUSAMMEN	3.428	3.454	3.836	2.279	3.633	6.815	3.176	4.001
ALGERIE/ALGERIEN	1.685	1.712	2.164	674	1.828	99	1.623	109
GUADELOUPE	404	367	533	539	526	464	312	483
REUNION	233	301	162	146	276	163	221	388
MARTINIQUE	160	169	134	227	86	245	376	212
SUISSE/SCHWEIZ	90	137	68	75	103	141	133	223
REP. COTE D'IVOIRE REP. ELFENBEINKOSTE	56	118	120	93	117	181	125	171
ESPAGNE/SPANIEN	1	-	2	-	-	4.984	-	1.033



FRANCE

Importations du
mois de janvier 1963

FRANKREICH

Einfuhren für den Monat
Januar 1963

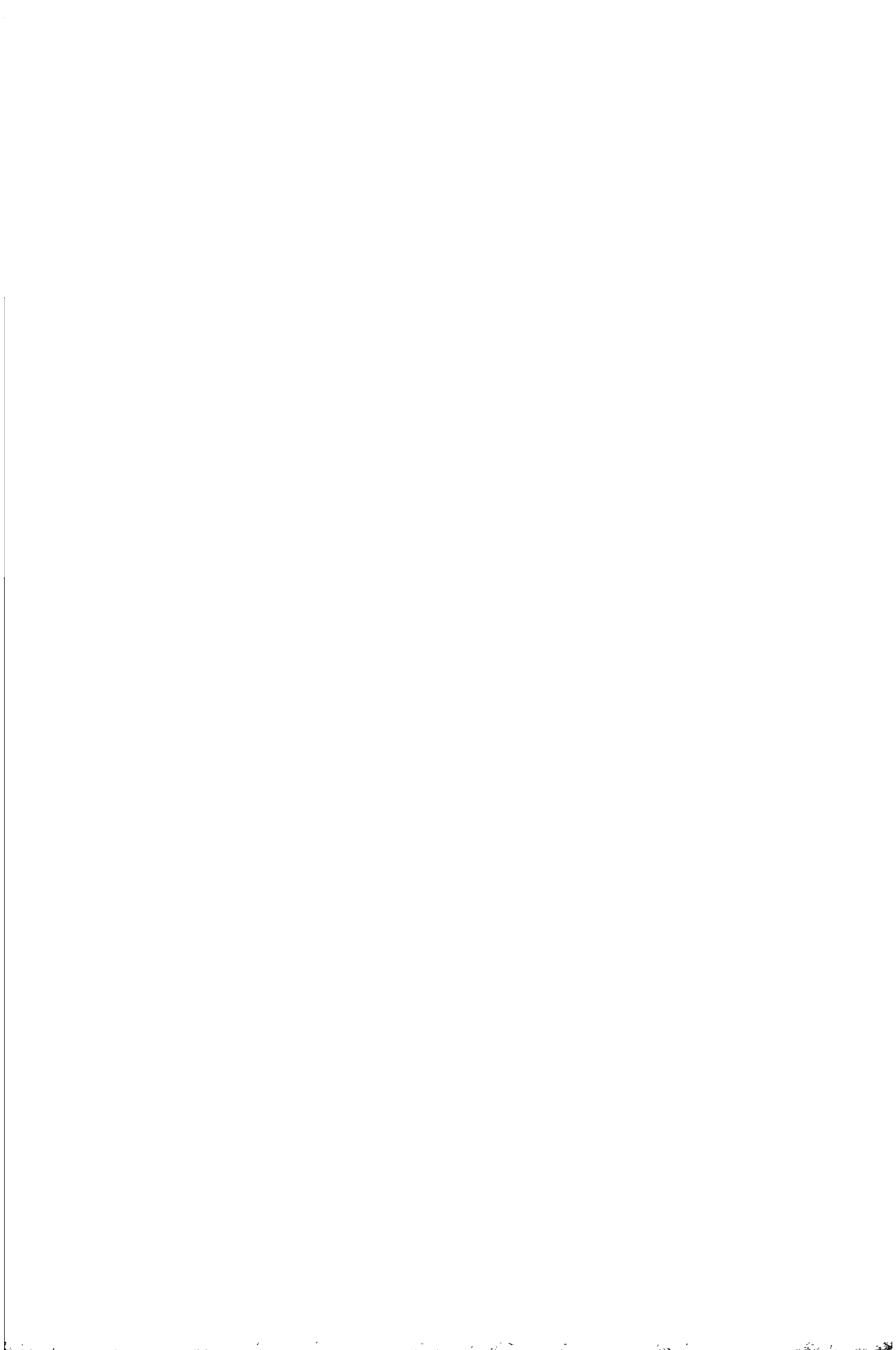

FRANCE
IMPORTATIONS DU MOIS DE JANVIER 1963
EINFUHRUNGEN FÜR DEN MONAT JANUAR 1963

Q = Tonnes

M = Tonnen

Produits / Erzeugnisse	Total Général Insgesamt	C. E. E. / E. W. G.			Pays tiers / Drittländer		
		Total Zusammen	Pays - Länder		Total Zusammen	Principaux pays Wichtigste Länder	
Animaux vivants de l'espèce porcine Lebende Schweine	260	260	U.E.S.L./B.L.E.U.	260	-		
Viandes de porcins domestiques autres que jambons Schweinefleisch ausser Schinken	646	646	Nederland U.E.S.L./B.L.E.U.	545 101	-		
Volailles mortes de basse-cour et leurs abats Geschlachtetes Geflügel und Schlachtabfälle	11	11	U.E.S.L./B.L.E.U.	11	-		
Oeufs en coquille autres que oeufs à couver Eier in der Schale ausser Brut Eier	1.347	1.031	Nederland U.E.S.L./B.L.E.U.	741 1.120	36	Israël	36
Blé dur Hartweizen	44.009	-	-	-	44.009	Maroc/Marokko Canada/Kanada U.S.A. Tunisie/Tunisien	9.369 14.549 16.401 2.540
Blé tendre et méteil Weichweizen und Mengkorn	3.282	-	-	-	3.282	U.S.A. Argentine/Argentinien Canada/Kanada	1.998 736 528
Orge Gerste	95	-	-	-	95	Danemark/Dänemark	95
Maïs Mais	27.537	4.619	Italia	4.619	23.018	U.S.A. Union Sud-Africaine/ Rep Sud-Afr Union Roumanie/Rumänien	12.403 5.211 4.299

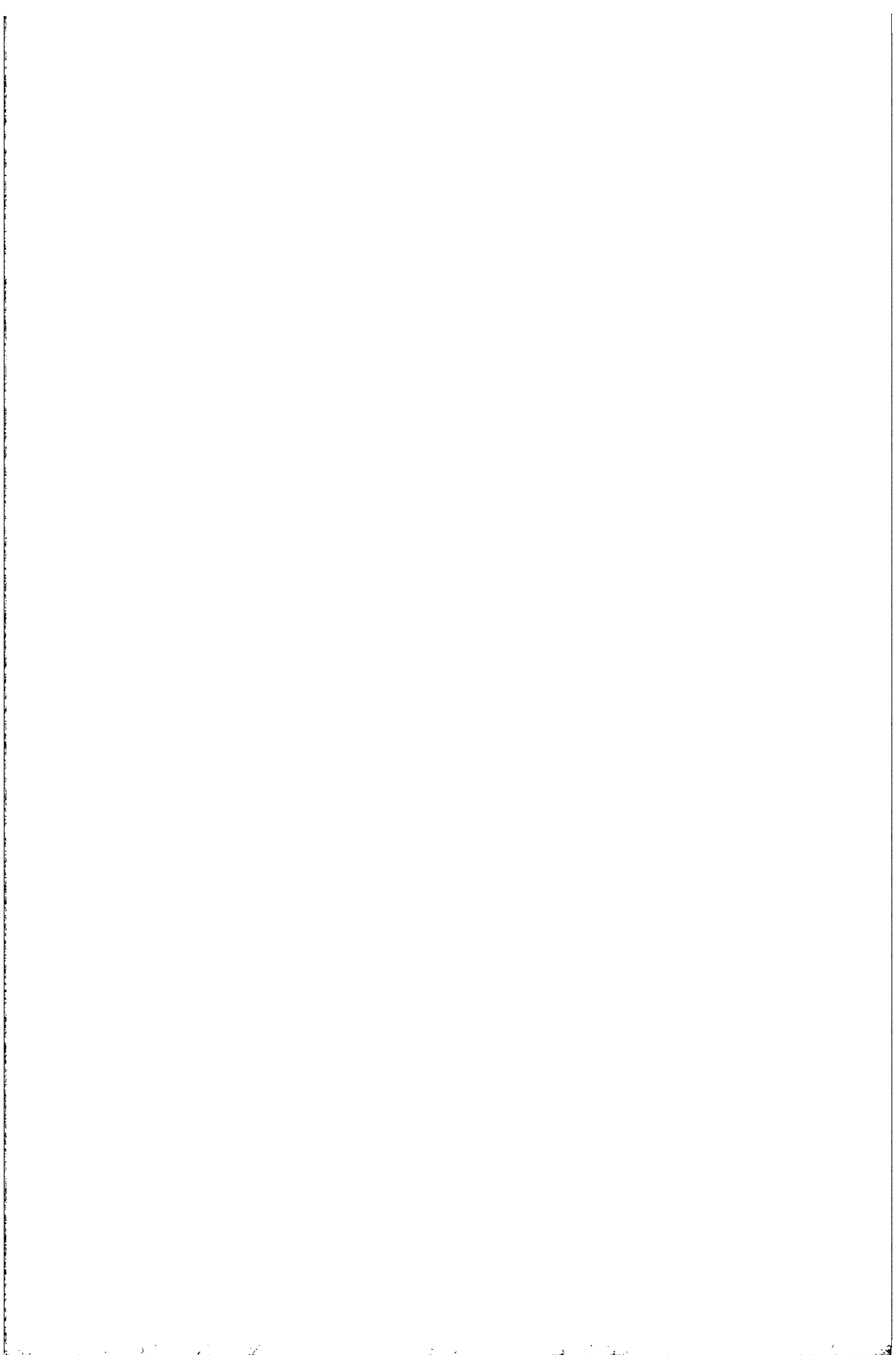

FRANCE

Exportations du mois de
janvier 1963

FRANKREICH

Ausfuhren für den Monat
Januar 1963

EXPORTATIONS DU MOIS DE JANVIER 1963
 AUSFUHREN FÜR DEN MONAT JANUAR 1963

Q = Tonnes
 H = Tonnen

Produits / Erzeugnisse	Total Général Insgesamt	C.E.E. / EWG		Pays tiers / Drittländer		
		Total Zusammen	Pays / Länder	Total Zusammen	Principaux pays Wichtigste Länder	
Viandes de porcins domestiques autres que jambons Schweinefleisch ausser Schinken	111	95	Italia B.R. Deutschland	44 51	16 Suisse/Schweiz Guyane Fr./Fr. Guyana	14 1
Volailles mortes et leurs abats autres que les foies Geschlachtetes Geflügel und Schlachtabfälle ausser Lebern	870	703	B.R. Deutschland	702	87 Suisse/Schweiz Guadeloupe Senegal Côte d'Ivoire/Elfenbein- küste Gabon Guyane Fr. Congo Braz.	23 20 8 6 7 4 3
Oeufs en coquille, autres que les oeufs à couver Eier in der Schale, ausser Druseier	11	-			11 Guinée/Guinea Guyane Fr./Fr. Guyana Gabon Cameroon/Kamerun Côte d'Ivoire Elfenbeinküste	3 1 2 1 1
Blé dur Hartweizen						

EXPORTATIONS DU MOIS DE JANVIER 1963

AUSFUHREN FÜR DEN MONAT JANUAR 1963

Q = Tonnes

H = Tonnen

Produits / Erzeugnisse	Total Général Insgesamt	C.L.E. / EWG		Pays tiers / Drittländer	
		Total Zusammen	Pays / Länder	Total Zusammen	Principaux pays Wichtigste Länder
Blé tendre et métail Weichweizen und Langkorn	273.493	4.530	B.R. Deutschland 4.530	268.963	Chine/China 119.215 Hongrie/Ungarn 29.800 Portugal 27.597 Suisse/Schweiz 12.309 Sénégal 22.069 Pologne/Polen 31.102 Maroc/Marokko 12.306
Orge/Gerste	30.624	12.231	B.R. Deutschland 8.352 U.E.B.L./B.L.E.U. 2.031 Italie 1.040	18.393	Espagne/Spanien 8.539 Suisse/Schweiz 5.309 Norvège/Norwegen 3.160
Maïs/Mais	8.000	5.500	B.R. Deutschland 5.500	2.500	Suisse/Schweiz 2.279
Farine de froment ou d'épeautre Mehl von Weizen oder Spelz	42.205	1.170	B.R. Deutschland 1.170	41.115	Egypte/Ägypten 13.557 Iran 5.050 Ceylan/Ceylon 9.502 Zanzibar 1.753 Martinique 1.760 Rep. Malgache 1.345
Malt non torréfié Malz ungeröstet	2.631	1.240	B.R. Deutschland 604 Italie 376 U.E.B.L./B.L.E.U. 100	1.391	Suisse/Schweiz 1.091 Viet-Nam 150 Sénégal 100 Côte d'Ivoire 50 Elfenbeinküste

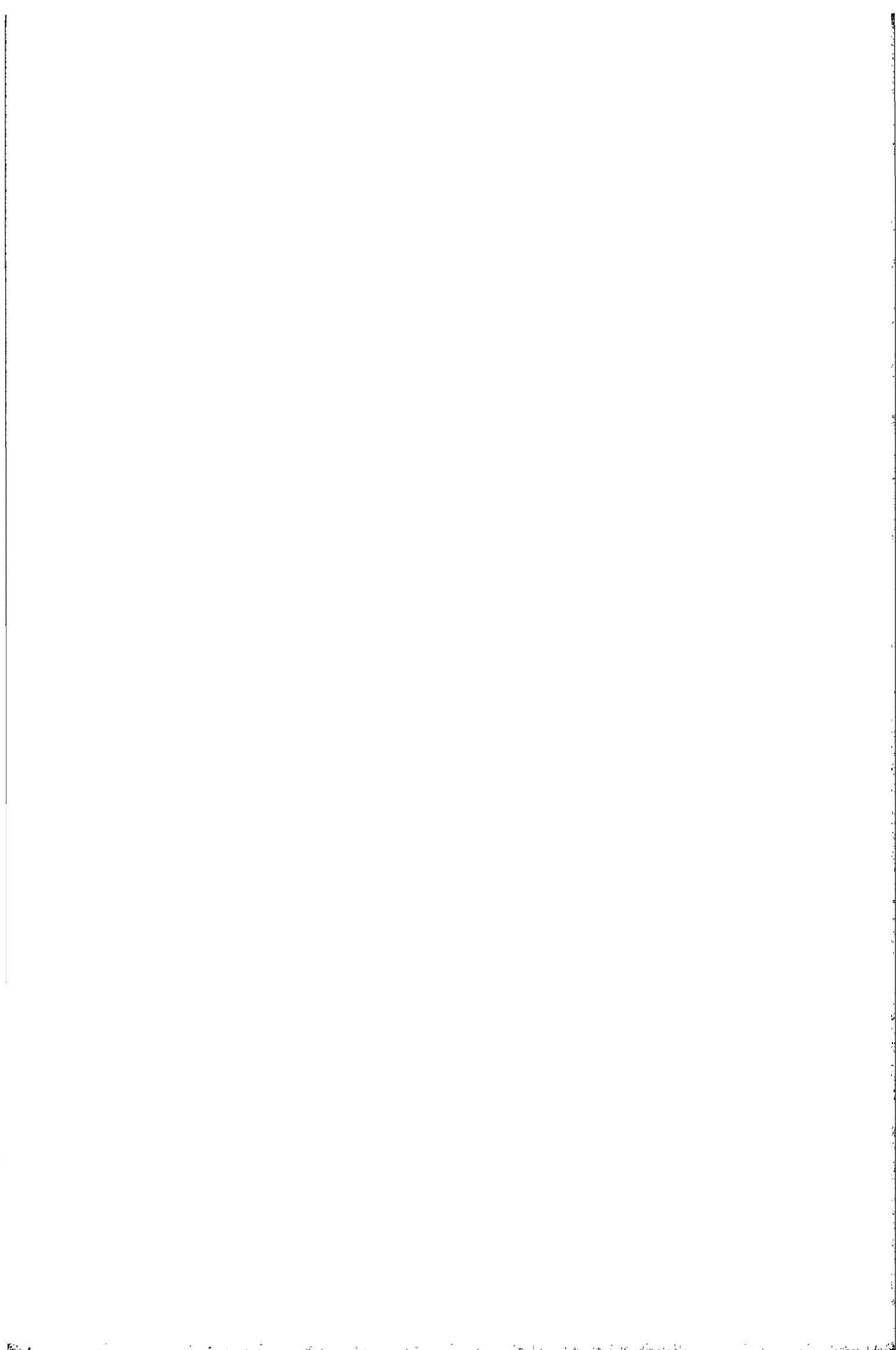

I T A L I E

Importations

Récapitulation

I T A L I E N

Einführen

Zusammenfassung

ITALIA

IMPORTATIONS - EINFUHREN

Q = Tonnes

M = Tonnen

	TOTAL/INSGESAMT		C.E.E./E.W.G.		PAYS TIERS DRITTLÄNDER	
	1961	1962	1961	1962	1961	1962
<u>Farine de froment - Mehl von Weizen</u>						
Jan/Jul	6.048	2.893	-	396	6.048	2.497
Aug	127	75	-	-	127	75
Sep	49	119	-	20	49	99
Oct	619	45	-	-	619	45
Nov	1.270	134	-	-	1.270	134
Dec	510	530	-	263	510	267
Jan/Dec	8.623	3.796	-	679	8.623	3.117
<u>Orge pilé, perlé et en flocons - Gerste geschält, geschliffen und dgl und in Flocken</u>						
Jan/Jul	333	658	218	-	115	658
Aug	117	11	117	-	-	11
Sep	149	62	147	-	2	62
Oct	310	135	310	-	-	135
Nov	105	198	104	-	1	198
Dec	124	79	123	79	1	-
Jan/Dec	1.138	1.143	1.019	79	119	1.064
<u>Malt, même torréfié - Malz auch geröstet</u>						
Jan/Jul	22.057	26.207	10.230	13.184	11.827	13.023
Aug	2.724	2.475	1.540	745	1.184	1.291
Sep	1.253	4.506	651	2.902	362	1.684
Oct	655	1.977	614	541	41	1.436
Nov	1.225	1.629	913	531	312	1.098
Dec	1.960	2.158	1.118	957	642	1.201
Jan/Dec	29.874	39.132	15.306	18.860	14.560	20.272
<u>Fécule de pommes de terre - Stärke von Kartoffeln</u>						
Jan/Jul	16.453	19.400	12.345	17.005	4.118	2.395
Aug	951	527	637	422	314	105
Sep	2.695	704	2.206	300	489	324
Oct	2.956	876	1.938	592	960	284
Nov	1.598	1.032	1.145	976	453	56
Dec	738	5.143	475	3.840	263	1.303
Jan/Dec	25.401	27.682	18.604	23.215	6.597	4.467

ITALIAIMPORTATIONS - EINFUHREN

Q - Tonnes

G - Tonnen

	TOTAL/INSGESAMT		C.E.E./E.W.G.		PAYS TIERS DRITTLÄNDER	
	1961	1962	1961	1962	1961	1962
<u>Son - Kleie</u>						
Jan/Jul	5.822	641	-	-	5.822	641
Aug	214	-	-	-	214	-
Sep	1.104	-	-	-	1.104	-
Oct	833	257	-	-	833	257
Nov	630	2.651	-	-	630	2.651
Dec	89	391	-	-	89	391
Jan/Dec	8.692	3.940	-	-	8.692	3.940
<u>Préparations fourragères - Zubereitetes Futter</u>						
Jan/Jul	9.925	20.962	6.716	15.750	3.209	5.204
Aug	1.233	1.733	918	1.635	315	98
Sep	1.180	3.057	1.041	2.278	139	779
Oct	1.217	3.713	996	3.027	221	686
Nov	1.097	3.948	1.048	3.107	49	741
Dec	2.776	5.406	2.428	4.203	348	2.203
Jan/Dec	17.425	39.719	13.147	30.003	4.281	9.711

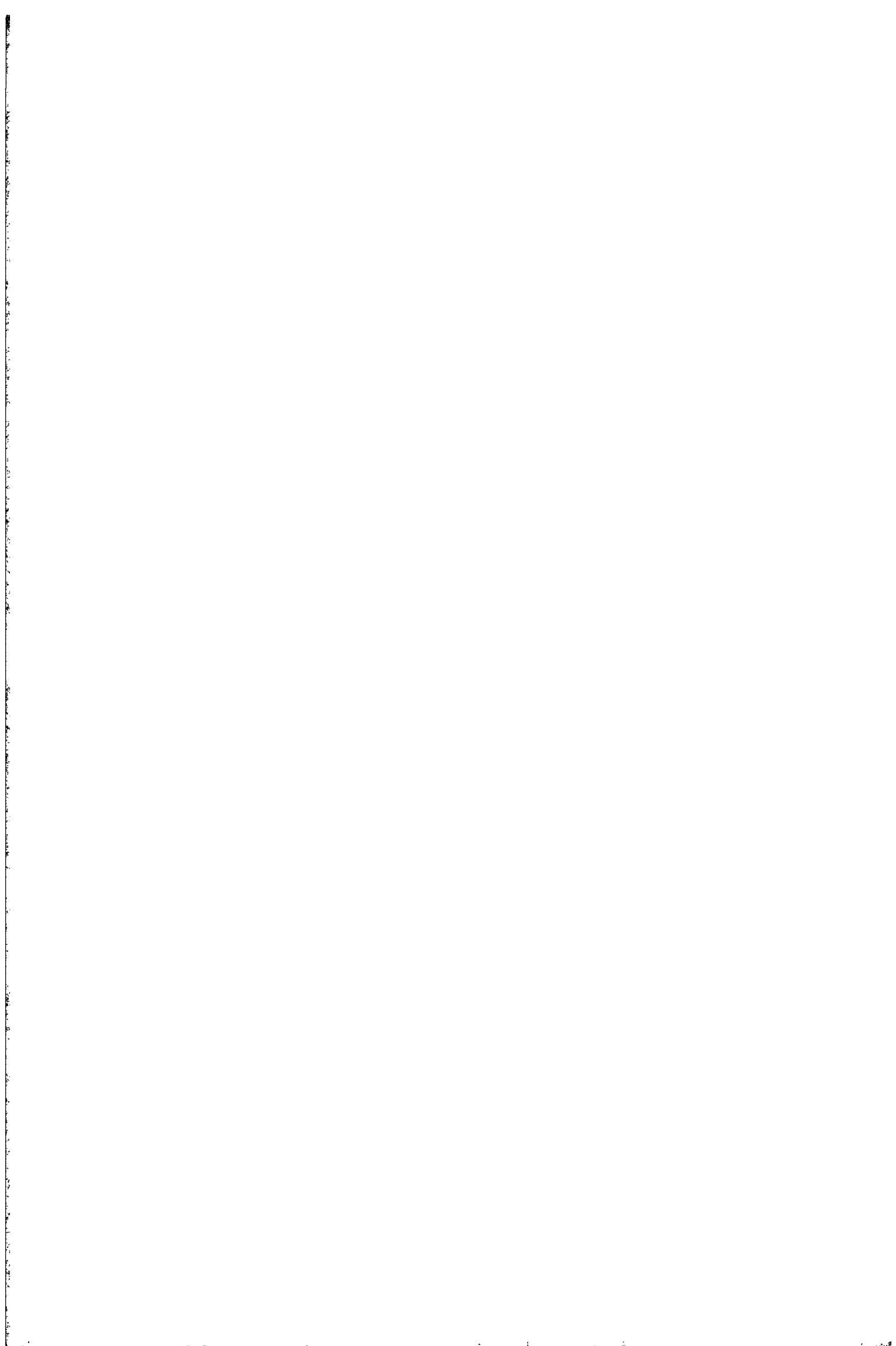

I T A L I E

Importations mensuelles
et cumulatives
1961 - 1962

I T A L I E N

Monatliche und kumulative
Einfuhren
1961 - 1962

ITALIA

IMPORTATIONS - EINFUHREN

Produit : Farine de froment
Erzeugnis : Mehl von Weizen

Q = Tonnes
■ = Tonnen

Mensuelles - Monatliche							Cumulatives - Kumulative						
PERIODE ZEITRAUM	TOTAL INSGESAMT		C.E.E. E.H.G.		PAYS TIERS DRITTLÄNDER		PERIODE ZEITRAUM	TOTAL INSGESAMT		C.E.E. E.H.G.		PAYS TIERS DRITTLÄNDER	
	1961	1962	1961	1962	1961	1962		1961	1962	1961	1962	1961	1962
Jan	54	207	-	119	64	80	Jan	54	207	-	119	64	80
Feb	44	44	-	-	44	44	Jan/Feb	108	251	-	119	108	132
Mär	655	190	-	158	655	32	Jan/Mär	763	441	-	277	763	164
Apr	4.648	147	-	19	4.648	128	Jan/Apr	5.411	588	-	296	5.411	292
Mai	334	2.024	-	-	334	2.024	Jan/Mai	5.745	2.612	-	296	5.745	2.316
Jun	188	204	-	99	188	105	Jan/Jun	5.933	2.816	-	395	5.933	2.421
Juli	115	77	-	1	115	76	Jan/Juli	6.048	2.893	-	396	6.048	2.497
Aug	127	75	-	-	127	75	Jan/Aug	6.175	2.968	-	396	6.175	2.572
Sep	49	119	-	20	49	99	Jan/Sep	6.224	3.087	-	416	6.224	2.671
Oct	619	45	-	-	619	45	Jan/Oct	6.843	3.132	-	416	6.843	2.716
Nov	1.270	134	-	-	1.270	134	Jan/Nov	8.113	3.266	-	416	8.113	2.650
Dec	510	530	-	263	510	267	Jan/Déc	8.623	3.796	-	679	8.623	3.117

ITALIA

Importations mensuelles - Monatliche Einfuhren

Produit : Farine de froment
Erzeugnis : Mehl von Weizen

Q - Tonnes
M - Tonnen

A. EN PROVENANCE DES PAYS DE LA C.E.E. - HERKOMMEND AUS EWG LÄNDERN

		Jan	Feb	Mar	Apr	Mai	Jun	Ju1	Aug	Sep	Oct	Nov	Dec
TOTAL C.E.E.	1961	-	-	-	-	-	-	-	-	-	-	-	-
E.W.G. INSGESAMT	1962	119	-	150	19	-	99	1	-	20	-	-	263
B.R. DEUTSCHLAND	1961	-	-	-	-	-	-	-	-	-	-	-	-
	1962	119	-	150	19	-	99	1	-	20	-	-	263
FRANCE	1961	-	-	-	-	-	-	-	-	-	-	-	-
	1962	-	-	-	-	-	-	-	-	-	-	-	-
NEDERLAND	1961	-	-	-	-	-	-	-	-	-	-	-	-
	1962	-	-	-	-	-	-	-	-	-	-	-	-
U.E.B.L./B.L.E.U.	1961	-	-	-	-	-	-	-	-	-	-	-	-
	1962	-	-	-	-	-	-	-	-	-	-	-	-

B. EN PROVENANCE DES PAYS TIERS - HERKOMMEND AUS DRITTLÄNDERN

TOTAL	1961	64	44	355	4.640	334	100	115	127	49	619	1.270	510
INSGESAMT	1962	207	44	180	147	2.024	105	76	75	99	45	134	207
Dont : CANADA	1961	-	-	-	4.225	-	24	49	-	4	16	45	79
Wovon : KANADA	1962	67	20	-	99	-	24	-	-	-	-	-	34
U.S.A.	1961	-	-	-	-	-	-	-	-	-	-	-	-
	1962	-	-	5	-	2.000	50	-	-	-	-	-	207

ITALIA

IMPORTATIONS - EINFUHREN

Produit: Orge pilé, perlé et en flocons (1)
Erzeugnis: Gerste geschält, geschliffen und dgl.
und in Flocken

Q - Tonnes
M - Tonnen

PERIODE ZEITRAUM	Mensuels - Monatslich						PERIODE ZEITRAUM	Cumulatives - Kumulative					
	TOT.L INSGESAMT		C.E.E. ENG.		PAYS TIERS DRIITLANDER			TOT.L INSGESAMT		C.E.E. ENG.		PAYS TIERS DRIITLANDER	
	1961	1962	1961	1962	1961	1962		1961	1962	1961	1962	1961	1962
Jan	70	68	69	-	1	68	Jan	70	68	69	-	1	68
Feb	154	87	42	-	112	87	Jan/Feb	224	155	111	-	113	155
Mar	36	108	36	-	-	108	Jan/Mar	260	263	147	-	113	263
Apr	24	222	24	-	-	222	Jan/Apr	284	485	171	-	113	485
Mai	10	24	9	-	1	24	Jan/Mai	294	509	180	-	114	509
Jun	23	71	23	-	-	71	Jan/Jun	317	580	203	-	114	580
Ju1	16	78	15	-	1	78	Jan/Ju1	333	658	218	-	115	658
Aug	117	11	117	-	-	11	Jan/Aug	450	669	335	-	115	669
Sep	149	62	147	-	2	62	Jan/Sep	599	731	482	-	117	731
Oct	310	135	310	-	-	135	Jan/Oct	909	866	792	-	117	866
Nov	105	198	104	-	1	198	Jan/Nov	1.014	1.064	896	-	118	1.064
Dec	124	79	123	79	1	-	Jan/Dec	1.138	1.143	1.019	79	119	1.064

(1) En 1962, les flocons d'avoine sont également compris

(2) Für 1962 einschliesslich Haferflocken

ITALIA

Importations mensuelles - Monatliche Einfuhren

A. EN PROVENANCE DES PAYS DE L. C.E.E. - HERKUNFT AUS EWG LÄNDERN

Produit: Orge pilée, perlée et en flocons (1)
 Erzeugnis: Gerste geschält, geschliffen und dgl.
 und in Flocken (1)

Q = Tonnes
 M = Tonnen

		Jan	Feb	Mar	Apr	Mai	Jun	Jul	Aug	Sep	Oct	Nov	Dec
TOTAL C.E.E.	1961	69	42	-	-	-	-	15	117	147	310	104	123
ENG INSGESAMT	1962	-	-	-	-	-	-	-	-	-	-	-	79
B.R. DEUTSCHLAND	1961	26	32	30	3	9	-	-	86	106	140	66	99
	1962	-	-	-	-	-	-	-	-	-	-	-	61
FRANCE	1961	-	-	-	-	-	-	5	-	-	-	-	-
	1962	-	-	-	-	-	-	-	-	-	-	-	-
NIEDERLAND	1961	43	10	6	21	9	23	10	31	41	162	30	24
	1962	-	-	-	-	-	-	-	-	-	-	-	18
U.E.B.L./B.L.E.U.	1961	-	-	-	-	-	-	-	-	-	-	-	-
	1962	-	-	-	-	-	-	-	-	-	-	-	-

B. EN PROVENANCE DES PAYS TILERS - HERKUNFT AUS DRITTLÄNDERN

TOTAL	1961	1	112	-	-	1	-	1	-	2	-	1	1
ZUSAMMEN	1962	60	87	100	222	24	71	70	11	62	135	190	-

(1) En 1962, les flocons d'avoine sont également compris

(2) Für 1962 einschliesslich Haferflocken

ITALIA

Importations - Einfuhren

Produit : Malt, même torréfié
Erzeugnis : Malz, auch geröstet

Q - Tonnes
M - Tonnen

Mensuelles - Monatliche							Cumulatives - Kumulative						
Periode Zeitraum	Total Insgesamt		C.E.E. E.W.G.		Pays tiers Drittlander		Periode Zeitraum	Total Insgesamt		C.E.E. E.W.G.		Pays tiers Drittlander	
	1961	1962	1961	1962	1961	1962		1961	1962	1961	1962	1961	1962
Jan	1.798	2.001	827	973	971	1.028	Jan	1.798	2.001	827	973	971	1.028
Feb	2.283	2.249	998	909	1.285	1.340	Jan/Feb	4.081	4.250	1.825	1.882	2.256	2.368
Mar	2.662	3.045	1.086	1.538	1.576	1.507	Jan/Mar	6.743	7.295	2.911	3.420	3.238	3.875
Apr	3.292	3.200	1.972	1.140	1.320	2.068	Jan/Apr	10.035	10.495	4.883	4.560	5.152	5.935
Mat	4.031	4.157	1.621	2.314	2.410	1.843	Jan/Mat	14.066	14.652	6.504	6.874	7.562	7.768
Jun	4.472	5.806	1.612	3.301	2.860	2.505	Jan/Jun	18.538	20.458	8.116	10.175	10.422	10.036
Ju1	3.519	5.749	2.114	3.009	1.405	2.740	Jan/Ju1	22.057	26.207	10.230	13.184	11.827	13.023
Aug	2.724	2.475	1.540	745	1.184	1.291	Jan/Aug	24.781	28.682	11.770	13.929	13.011	14.753
Sep	1.253	4.586	891	2.902	362	1.684	Jan/Sep	26.034	33.268	12.661	16.831	13.373	16.437
Oct	655	1.977	614	541	41	1.436	Jan/Oct	26.689	35.245	13.275	17.372	13.414	17.873
Nov	1.225	1.629	913	531	312	1.098	Jan/Nov	27.914	36.874	14.188	17.903	13.726	18.971
Dec	1.960	2.158	1.118	957	842	1.201	Jan/Dec	29.874	39.132	15.306	18.860	14.568	20.272

ITALIA

Importations mensuelles - Monatliche Einfuhren

Produit : Malt, même torréfié
Erzeugnis : Malz auch geröstet

A. EN PROVENANCE DES PAYS DE LA C.E.E. - HERKOMMEND AUS EWG.LÄNDERN

Q - Tonnes

M - Tonnen

		Jan	Feb	Mar	Apr	Mai	Jun	Jul	Aug	Sep	Oct	Nov	Dec
Total C.E.E.	1961	827	998	1.086	1.972	1.621	1.612	2.114	1.540	891	614	913	1.118
EWG insgesamt	1962	973	909	1.538	1.140	2.314	3.301	3.009	745	2.902	541	531	957
B.R. DEUTSCHLAND	1961	515	643	926	1.747	1.381	1.272	1.699	1.368	731	448	771	916
	1962	973	909	1.538	1.140	1.574	2.721	2.777	425	1.125	101	130	677
FRANCE	1961	312	235	160	225	240	340	415	172	60	80	20	61
	1962	-	-	-	-	640	580	232	320	1.777	440	401	40
NEDERLAND	1961	-	-	-	-	-	-	-	-	-	6	-	41
	1962	-	-	-	-	-	-	-	-	-	-	-	-
U.E.B.L./B.L.E.U.	1961	60	120	-	-	-	-	-	-	100	80	122	100
	1962	-	-	-	-	100	-	-	-	-	-	-	240

B. EN PROVENANCE DES PAYS TIERS - HERKOMMEND AUS DRITTLÄNDERN

TOTAL	1961	971	1.285	1.576	1.320	2.410	2.860	1.405	1.184	362	41	312	842
ZUSAMMEN	1962	1.028	1.340	1.507	2.068	1.843	2.505	2.740	1.291	1.684	1.436	1.098	1.201
Dont : Royaume-Uni	1961	470	575	590	100	1.065	1.215	-	300	250	-	170	190
Moyon: Vereinigtes Königreich	1962	180	20	60	450	300	581	380	780	623	700	-	-
Autriche	1961	180	360	460	400	440	560	460	460	40	20	60	100
Osterreich	1962	200	140	380	340	240	-	-	-	-	-	-	60
Europe orientale	1961	120	300	320	500	755	845	570	305	60	20	80	550
Osteuropa	1962	360	480	520	625	1.280	980	1.340	370	415	335	820	1.141

ITALIA

IMPORTATIONS - EINFUHRUN

Produit: Féculé de pommes de terre
Erzeugnis: Stärke von Kartoffeln

Q - Tonnes
H - Tonnen

PERIODE ZEITRAUM	Mensuelles - monatliche						PERIODE ZEITRAUM	Cumulatives - Kumulative					
	TOTAL INSGESAMT		C.E.E. EMG		PAYS TIERS DRITTLÄNDER			TOTAL INSGESAMT		C.E.E. EMG		PAYS TIERS DRITTLÄNDER	
	1961	1962	1961	1962	1961	1962		1961	1962	1961	1962	1961	1962
Jan	4.919	531	4.442	489	477	42	Jan	4.919	531	4.442	489	477	42
Feb	3.101	4.703	1.652	4.441	1.449	262	Jan/Feb	8.020	5.234	6.094	4.930	1.926	304
Mar	1.233	3.997	773	3.256	460	741	Jan/mar	9.253	9.231	6.867	8.186	2.386	1.045
Apr	881	1.770	753	1.494	128	276	Jan/Apr	10.134	11.001	7.620	9.680	2.514	1.321
Mai	4.732	4.538	3.933	4.183	1.419	375	Jan/Mai	14.866	15.559	11.553	13.863	3.313	1.696
Jun	890	2.641	220	2.270	670	371	Jan/Jun	15.756	18.200	11.773	16.133	3.983	2.067
Jul	707	1.200	572	872	135	166	Jan/Jul	16.463	19.400	12.345	17.005	4.118	2.395
Aug	951	527	637	422	314	105	Jan/Aug	17.414	19.927	12.982	17.427	4.432	2.500
Sep	2.695	704	2.206	380	489	324	Jan/Sep	20.109	20.631	15.188	17.807	4.921	2.824
Oct	2.956	876	1.996	592	960	284	Jan/Oct	23.065	21.507	17.184	18.399	5.881	3.108
Nov	1.588	1.032	1.145	976	453	56	Jan/Nov	24.653	22.539	18.329	19.375	6.334	3.164
Dec	738	5.143	475	3.640	263	1.303	Jan/Dec	25.401	27.682	18.804	23.215	6.597	4.467

ITALIA

Importations mensuelles - Monatliche Einfuhren

A. EN PROVENANCE DES PAYS DE LA C.E.E. - HERKOMMEN AUS EWG LÄNDERN

Produit: Féculé de pommes de terre
Erzeugnis: Stärke von Kartoffeln

Q = Tonnes
M = Tonnen

		Jan	Feb	Mar	Apr	Mai	Jun	JuI	Aug	Sep	Oct	Nov	Dec
TOTAL C.E.E.	1961	4.442	1.652	773	753	3.933	220	572	637	2.206	1.996	1.145	475
EWG INSGESAMT	1962	489	4.441	3.256	1.494	4.183	2.270	872	422	380	592	976	3.840
B.R. DEUTSCHLAND	1961	-	-	-	-	-	-	-	-	-	-	-	-
	1962	-	120	99	-	75	-	-	-	-	-	-	-
FRANCE	1961	-	-	-	-	-	-	-	-	-	-	-	-
	1962	39	495	696	219	390	476	132	143	199	76	26	287
NE. DERLAND	1961	4.442	1.652	773	753	3.933	220	572	637	2.206	1.996	1.145	475
	1962	450	3.826	2.461	1.275	3.718	1.794	740	279	182	516	950	3.553
U.S.B.L./B.L.E.U.	1961	-	-	-	-	-	-	-	-	-	-	-	-
	1962	-	-	-	-	-	-	-	-	-	-	-	-

B. EN PROVENANCE DES PAYS TIERS - HERKOMMEN AUS DRITTLÄNDERN

TOTAL	1961	477	1.449	460	128	1.419	670	135	414	499	960	453	263
ZUSAMMEN	1962	42	262	741	276	375	371	166	105	324	284	56	1.303

ITALIA

IMPORTATIONS - EINFUHREN

Produit : Sons et remoulages
Erzeugnis : Kleie und dgj

Q = Tonnes
ii = Tonnen

PERIODE ZEITRAUM	Mensuelles - Monatliche						Cumulatives - Kumulative						
	TOTAL INSGESAMT		C.E.E. E.W.G.		PAYS TIERS DRITTLÄNDER		PERIODE ZEITRAUM	TOTAL INSGESAMT		C.E.E. E.W.G.		PAYS TIERS DRITTLÄNDER	
	1961	1962	1961	1962	1961	1962		1961	1962	1961	1962	1961	1962
Jan	358	37	-	-	358	37	Jan	358	37	-	-	358	37
Feb	140	21	-	-	140	21	Jan/Feb	498	58	-	-	498	58
Mar	768	136	-	-	768	136	Jan/Mar	908	194	-	-	908	194
Apr	3.065	90	-	-	3.065	90	Jan/Apr	3.973	284	-	-	3.973	284
Mai	525	125	-	-	525	125	Jan/Mai	4.498	409	-	-	4.498	409
Jun	323	209	-	-	323	209	Jan/Jun	4.821	618	-	-	4.821	618
Jul	1.001	23	-	-	1.001	23	Jan/Jul	5.822	641	-	-	5.822	641
Aug	214	-	-	-	214	-	Jan/Aug	6.036	641	-	-	6.036	641
Sep	1.104	-	-	-	1.104	-	Jan/Sep	7.140	641	-	-	7.140	641
Oct	833	257	-	-	833	257	Jan/Oct	7.973	898	-	-	7.973	898
Nov	630	2.651	-	-	630	2.651	Jan/Nov	8.603	3.549	-	-	8.603	3.549
Dec	89	391	-	-	89	391	Jan/Déc	8.692	3.940	-	-	8.692	3.940

ITALIA

Importations mensuelles - Monatliche Einfuhren

Produit : Sons et remoulages
Erzeugnis : Kleie und dgl.Q = Tonnes
M = Tonnen

A. EN PROVENANCE DES PAYS DE LA C.E.E. - HERKOMMEND AUS EWG LAENDERN

		Jan	Feb	Mar	Apr	Mai	Jun	Jul	Aug	Sep	Oct	Nov	Dec
TOTAL C.E.E.	1961	-	-	-	-	-	-	-	-	-	-	-	-
E.W.G. INSGESAMT	1962	-	-	-	-	-	-	-	-	-	-	-	-
B.R. DEUTSCHLAND	1961	-	-	-	-	-	-	-	-	-	-	-	-
	1962	-	-	-	-	-	-	-	-	-	-	-	-
FRANCE	1961	-	-	-	-	-	-	-	-	-	-	-	-
	1962	-	-	-	-	-	-	-	-	-	-	-	-
NEDERLAND	1961	-	-	-	-	-	-	-	-	-	-	-	-
	1962	-	-	-	-	-	-	-	-	-	-	-	-
U.E.B.L./B.L.E.U.	1961	-	-	-	-	-	-	-	-	-	-	-	-
	1962	-	-	-	-	-	-	-	-	-	-	-	-

B. EN PROVENANCE DES PAYS TIERS - HERKOMMEND AUS DRITTLANDERN

TOTAL	1961	358	140	768	3.065	525	323	1.001	214	1.104	833	630	89
INSGESAMT	1962	37	21	136	90	125	209	23	-	-	257	2.651	391
Dont : CANADA	1961	-	-	-	2.708	270	-	82	48	-	-	-	-
Wovon: KANADA	1962	-	-	-	-	-	-	-	-	-	-	1.150	-
TUNISIE	1961	-	-	-	197	255	323	900	165	954	602	412	30
TUNISIEN	1962	-	-	-	-	-	-	-	-	-	-	1.205	168

ITALIA

Produit: Préparations fourragères
Erzeugnis: Zubereitetes Futter

IMPORTATIONS - EINFUHREN

Q - Tonnes
H - Tonnen

PERIODE ZEITRAUM	Mensuelles - Monatliche						Cumulatives - Kumulative						
	TOTAL INSGESAMT		C.o.E. EWG		PAYS TIERS DRIITLANDER		PERIODE ZEITRAUM	TOTAL INSGESAMT		C.o.E. EWG		PAYS TIERS DRIITLANDER	
	1961	1962	1961	1962	1961	1962		1961	1962	1961	1962	1961	1962
Jan	2.387	2.607	1.139	1.489	1.248	1.118	Jan	2.387	2.607	1.139	1.489	1.248	1.118
Feb	1.512	2.579	1.163	1.708	2.675	871	Jan/Feb	3.899	5.186	2.302	3.197	1.597	1.989
Mar	1.045	4.004	859	3.136	107	868	Jan/Mar	4.944	9.190	3.160	6.333	1.784	2.857
Apr	1.433	3.123	1.119	2.657	314	466	Jan/Apr	6.377	12.313	4.279	8.990	2.098	3.323
Mai	1.019	3.250	688	2.439	331	811	Jan/Mai	7.396	15.563	4.967	11.429	2.429	4.134
Jun	1.182	2.541	833	1.989	349	552	Jan/Jun	8.578	18.104	5.800	13.418	2.778	4.686
Jul	1.347	2.858	816	2.340	531	518	Jan/Jul	9.925	20.962	6.716	15.758	3.209	5.204
Aug	1.233	1.733	918	1.635	315	90	Jan/Aug	11.158	22.695	7.634	17.393	3.524	5.302
Sep	1.160	3.057	1.041	2.278	139	779	Jan/Sep	12.338	25.752	8.675	19.671	3.663	6.081
Oct	1.217	3.713	996	3.027	221	686	Jan/Oct	13.555	29.465	9.671	22.698	3.684	6.767
Nov	1.097	3.848	1.048	3.107	49	741	Jan/Nov	14.652	33.313	10.719	25.805	3.933	7.508
Dec	2.776	6.406	2.428	4.203	348	2.203	Jan/Dec	17.428	39.719	13.147	30.008	4.281	9.711

ITALIA

3322/VI/63

Importations mensuelles - Monatliche Einfuhren

A. EN PROVENANCE DES PAYS DE LA C.E.E. - HERKUNFT AUS EWG LANDERN

Produit: Préparations fourragères
Erzeugnis: Zubereitetes Futter

Q - Tonnes
H - Tonnen

		Jan	Feb	Mar	Apr	Mai	Jun	JuI	Aug	Sep	Oct	Nov	Dec
TOTAL C.E.E.	1961	1.139	1.163	858	1.119	688	833	816	918	1.041	996	1.048	2.428
EWG INSGESAMT	1962	1.489	1.700	3.136	2.657	2.439	1.909	2.340	1.635	2.270	3.027	3.107	4.203
B.R. DEUTSCHLAND	1961	55	23	60	-	2	20	6	25	4	4	6	23
	1962	-	-	-	36	5	-	-	-	-	-	-	97
FRANCE	1961	196	404	330	450	305	137	160	173	65	35	70	401
	1962	-	-	-	596	15	370	513	424	916	586	888	1.782
NEDELAND	1961	571	536	501	504	90	606	650	657	748	806	784	1.545
	1962	1.409	1.708	1.798	1.765	1.970	1.334	1.571	1.076	1.221	1.969	1.882	1.567
U.E.B.L./B.L.E.U.	1961	317	150	167	165	491	70	166	63	224	151	188	459
	1962	-	-	1.338	260	441	285	256	135	141	472	336	757

B. EN PROVENANCE DES PAYS TIERS - HERKUNFT AUS DRITTLANDERN

TOT. I	1961	1.240	2.675	187	313	331	349	531	315	139	221	49	348
ZUSAMMEN	1962	1.110	871	868	466	811	552	518	98	779	606	741	2.203
Dont : CANADA	1961	601	125	65	54	152	91	149	100	-	-	-	-
Wovon: CANADA	1962	-	-	-	-	-	-	-	-	-	-	-	-
U.S.A.	1961	321	177	109	179	140	227	166	194	108	204	48	283
	1962	210	99	75	164	50	70	130	10	18	132	6	1.160



I T A L I E

Exportations

Récapitulation

I T A L I E N

Ausfuhren

Zusammenfassung

ITALIA

EXPORTATIONS - AUSFUHREN

Q - Tonnes

M - Tonnen

	TOTAL/INSGESAMT		C.E.E./E.W.G.		PAYS TIERS DRITTLÄNDER	
	1961	1962	1961	1962	1961	1962
<u>Farine de froment - Mehl von Weizen</u>						
Jan/Jul	20.382	42.999	-	-	20.382	42.999
Aug	2.218	3.081	-	-	2.218	3.081
Sep	2.531	4.907	-	-	2.531	4.907
Oct	2.747	7.310	-	-	2.747	7.010
Nov	4.602	24.249	-	-	4.602	24.249
Dec	4.088	2.430	-	-	4.088	2.430
Jan/Dec	36.546	85.476	-	-	36.640	85.476
<u>Orge pilé, perlé et en flocons (1) Gerste geschält, geschliffen und dgl und Flocken (1)</u>						
Jan/Jul	-	210	-	-	-	210
Aug	-	-	-	-	-	-
Sep	-	-	-	-	-	-
Oct	-	-	-	-	-	-
Nov	1	99	-	-	1	99
Dec	-	-	-	-	-	-
Jan/Dec	1	309	-	-	1	309
<u>Son - Kleie</u>						
Jan/Jul	4.572	6.419	1.042	1.333	2.730	5.086
Aug	309	1.042	209	-	100	1.042
Sep	405	720	405	-	-	720
Oct	525	712	523	-	2	712
Nov	908	340	854	-	54	340
Dec	655	313	540	89	115	224
Jan/Dec	7.374	9.546	4.373	1.422	3.001	8.124

I T A L I A

Exportations mensuelles

et cumulatives

1961 - 1962

I T A L I E N

Monatliche und Kumulative

Ausfuhren

1961 - 1962

ITALIA

Exportations - Ausfuhren

Produit : Farine de froment
Erzeugnis : Mehl von Weizen

Q = Tonnes
M = Tonnen

Periode Zeitraum	Mensuelles - Monatliche						Periode Zeitraum	Cumulatives - Kumulative					
	Total Insgesamt		C.E.E. EWG		Pays tiers Drittlander			Total Insgesamt		C.E.E. EWG		Pays tiers Drittlander	
	1961	1962	1961	1962	1961	1962		1961	1962	1961	1962	1961	1962
Jan	8.650	7.230	-	-	8.650	7.230	Jan	8.650	7.230	-	-	8.650	7.230
Feb	1.780	4.843	-	-	1.780	4.843	Jan/Feb	10.430	12.073	-	-	10.430	12.073
Mar	2.211	4.230	-	-	2.211	4.230	Jan/Mar	12.641	16.303	-	-	12.641	16.303
Apr	2.766	12.151	-	-	2.766	12.151	Jan/Apr	15.407	28.454	-	-	15.407	28.454
Mat	2.572	6.151	-	-	2.572	6.151	Jan/Mat	17.979	34.605	-	-	17.979	34.605
Jun	535	3.840	-	-	535	3.840	Jan/Jun	18.514	38.445	-	-	18.514	38.445
Jul	1.868	4.554	-	-	1.868	4.554	Jan/Jul	20.382	42.999	-	-	20.382	42.999
Aug	2.218	3.081	-	-	2.218	3.081	Jan/Aug	22.600	46.080	-	-	22.600	46.080
Sep	2.631	4.907	-	-	2.631	4.907	Jan/Sep	25.231	50.987	-	-	25.231	50.987
Oct	2.747	7.810	-	-	2.747	7.810	Jan/Oct	27.978	58.797	-	-	27.978	58.797
Nov	4.602	24.249	-	-	4.602	24.249	Jan/Nov	32.580	83.046	-	-	32.580	83.046
Dec	4.068	2.430	-	-	4.068	2.430	Jan/Dec	36.648	85.476	-	-	36.648	85.476

I T A L I A

Produit : Farine de froment
Erzeugnis : Mehl von Weizen

Exportationen Gesamtes = Monatliche Ausfuhren

A. A DESTINATION DES PAYS DE LA C.E.E. - NACH E.W.G.

Q = Tonnes
M = Tonnen

		Jan	Feb	Mar	Apr	Mai	Jun	Jul	Aug	Sep	Oct	Nov	Dec
TOTAL C.E.E.	1961	-	-	-	-	-	-	-	-	-	-	-	-
E.W.G. Ingesamt	1962	-	-	-	-	-	-	-	-	-	-	-	-
B.R. DEUTSCHLAND	1961	-	-	-	-	-	-	-	-	-	-	-	-
	1962	-	-	-	-	-	-	-	-	-	-	-	-
FRANCE	1961	-	-	-	-	-	-	-	-	-	-	-	-
	1962	-	-	-	-	-	-	-	-	-	-	-	-
NEDERLAND	1961	-	-	-	-	-	-	-	-	-	-	-	-
	1962	-	-	-	-	-	-	-	-	-	-	-	-
U.E.B.L./B.L.E.U.	1961	-	-	-	-	-	-	-	-	-	-	-	-
	1962	-	-	-	-	-	-	-	-	-	-	-	-

B. A DESTINATION DES PAYS TIERS - NACH DRITTLANDER

Total	1961	8.650	1.780	2.211	2.211	2.572	598	1.868	2.218	2.631	2.747	4.602	4.068
Ingesamt	1962	7.230	4.843	4.230	12.151	6.151	3.840	4.554	3.081	4.907	7.810	24.249	2.430
Dont :	Soudan	1961	-	-	-	-	-	-	-	-	-	-	-
Novon :	Sudan	1962	4.021	198	-	-	-	199	-	198	-	-	-
	Libye	1961	-	-	-	4.445	299	229	901	780	1.164	2.296	621
	Libyen	1962	-	3.676	2.131	1.575	1.500	574	1.252	2.227	2.798	2.197	496
	Iran	1961	1.274	-	-	6	-	8	-	-	-	-	-
		1962	-	-	-	-	-	-	-	-	-	-	101
	Egypte	1961	-	-	-	-	-	-	-	-	-	-	-
	Ägypten	1962	-	-	546	546	-	596	-	-	-	8.845	1.800
	Ceylan	1961	2.521	-	-	-	-	25	-	-	-	-	-
	Ceylon	1962	-	-	-	-	-	-	-	-	-	-	-
	Koweit	1961	2.439	-	-	-	-	-	-	-	-	-	-
		1962	-	50	203	-	203	203	203	505	1.009	2.421	6.928

ITALIA

EXPORTATIONS - AUSFUHREN

Produit : Orge pilé, perlé et en flocons (1)
Erzeugnis : Gerste geschält, geschliffen und dgl und Flocken

Q = Tonnes

L = Tonnen

Mensuelles - monatliche							Cumulatives - Kumulative						
PERIODE ZEITRAUM	TOTAL INSGESAMT		C.E.E. E.W.G.		PAYS TIERS DRITTLÄNDER		PERIODE ZEITRAUM	TOTAL INSGESAMT		C.E.E. E.W.G.		PAYS TIERS DRITTLÄNDER	
	1961	1962	1961	1962	1961	1962		1961	1962	1961	1962	1961	1962
Jan	-	175	-	-	-	175	Jan	-	175	-	-	-	175
Feb	-	-	-	-	-	-	Jan/Feb	-	175	-	-	-	175
Mar	-	-	-	-	-	-	Jan/Mar	-	175	-	-	-	175
Apr	-	35	-	-	-	35	Jan/Apr	-	210	-	-	-	210
Mai	-	-	-	-	-	-	Jan/Mai	-	210	-	-	-	210
Jun	-	-	-	-	-	-	Jan/Jun	-	210	-	-	-	210
Jul	-	-	-	-	-	-	Jan/Jul	-	210	-	-	-	210
Aug	-	-	-	-	-	-	Jan/Aug	-	210	-	-	-	210
Sep	-	-	-	-	-	-	Jan/Sep	-	210	-	-	-	210
Oct	-	-	-	-	-	-	Jan/Oct	-	210	-	-	-	210
Nov	1	99	-	-	1	99	Jan/Nov	1	309	-	-	1	309
Dec	-	-	-	-	-	-	Jan/Dec	1	309	-	-	1	309

(1) En 1962, les flocons d'avoine sont également compris

(1) Für 1962, einschliesslich Haferflocken

ITALIA

Exportations mensuelles - Monatliche Ausfuhren

Produit : Orge pilé, perlé et en flocons

Erzeugnis : Gerste geschält, geschliffen und dgl und Flocken

Q = Tonnes

M = Tonnen

A. A DESTINATION DES PAYS DE LA C.E.E. - NACH EWG LÄNDERN

		Jan	Feb	Mar	Apr	Mai	Jun	JuI	Aug	Sep	Oct	Nov	Dec
TOTAL C.E.E.	1961	-	-	-	-	-	-	-	-	-	-	-	-
E.W.G. INSGESAMT	1962	-	-	-	-	-	-	-	-	-	-	-	-
B.R. DEUTSCHLAND	1961	-	-	-	-	-	-	-	-	-	-	-	-
	1962	-	-	-	-	-	-	-	-	-	-	-	-
FRANCE	1961	-	-	-	-	-	-	-	-	-	-	-	-
	1962	-	-	-	-	-	-	-	-	-	-	-	-
NEDERLAND	1961	-	-	-	-	-	-	-	-	-	-	-	-
	1962	-	-	-	-	-	-	-	-	-	-	-	-
U.E.B.L./B.L.E.U.	1961	-	-	-	-	-	-	-	-	-	-	-	-
	1962	-	-	-	-	-	-	-	-	-	-	-	-

B. A DESTINATION DES PAYS TIERS - NACH DRITTLÄNDERN

TOTAL	1961	-	-	-	-	-	-	-	-	-	-	1	-
	1962	175	-	-	35	-	-	-	-	-	-	99	-

(1) En 1962, les flocons d'avoine sont également compris

(1) Für 1962, einschliesslich Haferflocken

ITALIA

Exportations - Ausfuhren

Produit : Sons
Erzeugnis : Klefe

Q - Tonnes
M - Tonnen

Periode Zeitraum	Mensuelles - Monatliche						Periode Zeitraum	Cumulatives - Kumulative					
	Total Insgesamt		C.E.E. EWG		Pays tiers Drittlander			Total Insgesamt		C.E.E. EWG		Pays tiers Drittlander	
	1961	1962	1961	1962	1961	1962		1961	1962	1961	1962	1961	1962
Jan	179	306	178	205	1	101	Jan	179	306	178	205	1	101
Feb	184	742	169	449	15	323	Jan/Feb	363	1.048	347	624	16	424
Mar	1.717	1.522	403	200	1.314	208	Jan/Mar	2.080	2.570	750	824	1.330	1.746
Apr	614	804	329	270	285	534	Jan/Apr	2.694	3.374	1.079	1.094	1.615	2.280
Mai	1.243	1.141	343	239	900	902	Jan/Mai	3.937	4.515	1.422	1.333	2.515	3.182
Jun	325	1.071	255	-	70	1.071	Jan/Jun	4.262	5.586	1.677	1.333	2.585	4.253
Jul	310	833	165	-	145	833	Jan/Jul	4.572	6.419	1.842	1.333	2.730	5.086
Aug	309	1.042	209	-	100	1.042	Jan/Aug	4.881	7.461	2.051	1.333	2.830	6.128
Sep	405	720	405	-	-	720	Jan/Sep	5.286	8.181	2.456	1.333	2.830	6.848
Oct	525	712	523	-	2	712	Jan/Oct	5.811	8.893	2.979	1.333	2.832	7.560
Nov	908	340	854	-	54	340	Jan/Nov	6.719	9.233	3.833	1.333	2.886	7.900
Dec	655	313	540	89	115	224	Jan/Dec	7.374	9.546	4.373	1.422	3.001	8.124

I T A L I A

Exportations mensuelles - Monatliche Ausfuhren

A. A DESTINATION DES PAYS DE LA C.E.E. - NACH EWG. LANDERN

Produit : Sons
Erzeugnis : Klefe

Q = Tonnes
M = Tonnen

		Jan	Feb	Mar	Apr	Mat	Jun	JuI	Aug	Sep	Oct	Nov	Dec
Total C.E.E.	1961	178	169	403	329	343	255	165	209	405	523	854	540
EWG. Insgesamt	1962	205	419	200	270	239	-	-	-	-	-	-	89
B.R. DEUTSCHLAND	1961	14	-	-	75	40	-	-	-	-	-	-	-
	1962	-	-	-	-	-	-	-	-	-	-	-	-
FRANCE	1961	-	-	-	-	98	-	-	-	-	-	-	-
	1962	-	-	-	-	-	-	-	-	-	-	-	89
NEDERLAND	1961	164	169	403	254	313	255	165	209	405	523	954	540
	1962	205	419	200	270	101	-	-	-	-	-	-	-
U.E.B.L./B.L.E.U.	1961	-	-	-	-	-	-	-	-	-	-	-	-
	1962	-	-	-	-	-	-	-	-	-	-	-	-

B. A DESTINATION DES PAYS TIERS - NACH DRITTLANDERN

Total	1961	179	184	1.314	285	900	70	145	100	-	2	54	115
Insgesamt	1962	306	742	1.322	534	1.040	1.071	833	1.042	720	712	340	224
Dont : Suisse	1961	-	-	-	-	-	-	-	-	-	-	-	-
Wovon : Schweiz	1962	-	304	440	-	582	740	742	853	445	638	260	207
Royaume-Uni	1961	-	-	1.165	179	869	-	-	-	-	-	-	-
Vereinigtes Königreich	1962	100	-	578	-	300	-	-	-	-	-	-	-



P A Y S - B A S

Importations

Récapitulation

N I E D E R L A N D

Einführen

Zusammenfassung

3322/VI/63

NEDERLAND

Importations - Einfuhren

Q - Tonnes

M - Tonnen

	TOTAL/INSGESAMT		C.E.E./EWG		PAYS TIERS DRITTLÄNDER	
	1961	1962	1961	1962	1961	1962
<u>Farine de froment ou d'épeautre</u> <u>Mehl von Weizen oder Spelz</u>						
Jan/Jul	55.524	170.005	12.547	114.609	42.977	55.470
Aug	13.324	627	9.535	172	3.789	450
Sep	12.201	041	6.051	16	6.230	325
Oct	13.959	1.703	7.049	20	6.910	1.763
Nov	11.465	1.002	7.269	2	4.216	1.000
Dec	19.022	1.267	13.165	-	5.857	1.267
Jan/Dec	125.745	175.604	55.767	114.819	69.973	60.805
<u>Gruaux, semoules, grains concassés,</u> <u>perlés, mondés etc. (1) d'autres céréales</u> <u>Grobgrüss und Feingrüss, Getreidekör-</u> <u>ner, geschält, geschliffen von anderen</u> <u>Getr. ide (1)</u>						
Jan/Jul	5.310	7.483	5.252	7.472	66	9
Aug	1.101	417	1.166	416	15	1
Sep	939	135	929	135	10	-
Oct	576	107	575	105	1	2
Nov	1.347	95	1.303	95	44	-
Dec	1.504	114	1.532	114	52	-
Jan/Dec	10.944	8.551	10.755	8.337	109	14
(1) à l'exclusion des gruaux et semoules de froment, de seigle, d'orge et d'avoine						
(1) ausschliesslich Grüss von Weizen, Roggen, Gerste und Hafer						
<u>Sons, remoulages et autres résidus de</u> <u>céréales</u> <u>Kleie und dgl. von Getreide</u>						
Jan/Jul	135.530	165.934	40.060	20.929	07.470	145.065
Aug	10.602	16.707	0.057	1.232	10.585	15.555
Sep	20.276	53.169	6.704	591	21.492	52.570
Oct	26.693	29.930	0.366	222	10.327	29.700
Nov	26.662	7.552	7.365	51	19.297	7.501
Dec	33.713	11.873	5.663	139	20.050	11.734
Jan/Dec	269.434	205.179	64.205	23.213	105.229	201.966

P A Y S - B A S

Importations mensuelles
et cumulatives
1961 - 1962

1

N I E D E R L A N D E

Monatliche und kumulative
Einfuhren
1961 - 1962

N E D E R L A N D

I M P O R T A T I O N S - E I N F U H R E N

Produit : Farine de froment ou d'épeautre
Erzeugnis : Mehl von Weizen oder Spelz

Q = Tonnes
M = Tonnen

Mensuelles - Monatliche							Cumulatives - Kumulative						
PERIODE ZEITRAUM	TOTAL INSGESAMT		C.E.E. E.W.G.		PAYS TIERS DRITTLÄNDER		PERIODE ZEITRAUM	TOTAL INSGESAMT		C.E.E. E.W.G.		PAYS TIERS DRITTLÄNDER	
	1961	1962	1961	1962	1961	1962		1961	1962	1961	1962	1961	1962
Jan	7.458	28.456	1.594	18.411	5.864	10.045	Jan	7.458	28.456	1.594	18.411	5.864	10.045
Feb	3.293	26.833	122	23.115	3.171	3.718	Jan/Feb	10.751	55.289	1.715	41.526	9.036	13.763
Mär	9.389	33.650	808	27.440	8.581	6.410	Jan/Mär	20.140	89.139	2.524	68.966	17.616	20.173
Apr	7.262	22.963	1.055	16.950	6.207	6.013	Jan/Apr	27.402	112.102	3.578	86.165	23.824	25.937
Mai	6.518	19.862	792	11.087	5.726	8.775	Jan/Mai	33.919	131.965	4.371	97.251	29.548	34.714
Jun	10.246	30.521	3.660	12.559	6.586	17.962	Jan/Jun	44.165	162.465	8.030	109.810	36.135	52.675
Jul	11.358	7.599	4.269	4.799	7.089	2.800	Jan/Jul	55.524	170.085	12.547	114.609	42.977	55.476
Aug	13.324	627	9.535	172	3.780	455	Jan/Aug	68.848	170.711	22.082	114.781	46.766	55.930
Sep	12.201	841	6.051	16	6.230	825	Jan/Sep	81.129	171.552	28.133	114.797	52.996	56.755
Oct	13.959	1.783	7.049	20	6.910	1.763	Jan/Oct	95.238	173.335	35.332	114.817	59.906	58.518
Nov	11.465	1.082	7.269	2	4.216	1.080	Jan/Nov	106.723	174.417	42.601	114.819	64.122	59.598
Dec	19.022	1.267	13.165	-	5.857	1.267	Jan/Dec	125.745	175.684	55.767	114.819	69.978	60.865

N E D E R L A N D

Importations mensuelles - Monatliche Einfuhren

Produit : Farine de froment ou d'épeautre
Erzeugnis : Mehl von Weizen oder Spelz

Q = Tonnes
II = Tonnen

A. EN PROVENANCE DES PAYS DE LA C.E.E. - HERKOMMEND AUS EWG LANDERN

		Jan	Feb	Mar	Apr	Mai	Jun	JuI	Aug	Sep	Oct	Nov	Dec
TOTAL C.E.E.	1961	1.504	122	808	1.055	792	3.660	4.269	9.535	6.051	7.049	7.269	13.165
EWG INSGESAMT	1962	10.411	23.115	27.440	16.950	11.087	12.559	4.799	172	16	20	2	-
B.R. DEUTSCHLAND	1961	1.504	122	808	1.055	792	3.659	3.466	7.161	6.038	7.049	7.169	12.890
	1962	10.411	23.115	27.340	16.349	10.714	12.157	4.416	152	16	20	2	-
FRANCE	1961	-	-	-	-	-	-	149	-	-	-	100	-
	1962	-	-	-	601	373	402	303	20	-	-	-	-
ITALIE	1961	-	-	-	-	-	-	-	-	-	-	-	200
	1962	-	-	-	-	-	-	-	-	-	-	-	-
U.E.B.L./B.L.E.U.	1961	-	-	-	-	-	1	654	2.374	13	-	-	75
	1962	-	-	100	-	-	-	-	-	-	-	-	-

B. EN PROVENANCE DES PAYS TIERS - HERKOMMEND AUS DRITTLANDERN

TOTAL	1961	5.864	3.171	8.561	6.207	5.726	6.586	7.089	3.769	6.230	6.910	4.216	5.657
ZUSAMMEN	1962	10.045	3.718	6.410	6.013	8.775	17.962	2.800	455	825	1.762	1.060	1.267
Dont : ROYAUME-UNI	1961	-	-	-	-	-	-	25	78	-	51	51	61
Wovon: VEREINIGTES KONIGREICH	1962	-	-	-	-	-	231	-	-	-	-	-	25
U.S.A.	1961	5.624	3.146	8.332	6.179	5.698	6.469	6.963	3.594	6.125	6.659	4.165	5.701
	1962	6.841	3.411	6.400	5.978	6.689	17.560	2.800	455	824	1.762	1.060	1.242
JORDANIE	1961	-	-	-	-	-	-	-	-	-	-	-	-
JORDANIEN	1962	2.930	305	-	-	-	-	-	-	-	-	-	-

N E D E R L A N D

I M P O R T A T I O N S - E I N E H R E I N

Produit: Gruaux, semoules, grains, concassés,
perlés, mondés, etc. (1) d'autres céréales
Erzeugnis: Grobgrüss und Feingrüss, Getreidekörner,
geschält, geschliffen von anderem Getreide

Q - Tonnes
H - Tonnen

PERIODE ZEITRAUM	Mensuelles - Monatliche						Cumulatives - Kumulative						
	TOTAL INSGESAMT		C.L.E. EMG		PAYS TIERS DRITTLÄNDER		PERIODE ZEITRAUM	TOTAL INSGESAMT		C.L.E. EMG		PAYS TIERS DRITTLÄNDER	
	1961	1962	1961	1962	1961	1962		1961	1962	1961	1962	1961	1962
Jan	280	1.095	275	1.092	5	3	Jan	280	1.095	275	1.092	5	3
Feb	404	1.660	399	1.668	6	-	Jan/Feb	684	2.763	674	2.760	10	3
Mär	943	776	934	776	9	-	Jan/Mär	1.628	3.540	1.609	3.536	20	4
Apr	491	937	496	932	5	5	Jan/Apr	2.119	4.476	2.094	4.468	25	8
Mai	1.340	878	1.320	878	20	-	Jan/Mai	3.459	5.354	3.414	5.345	45	9
Jun	799	1.186	799	1.186	-	-	Jan/Jun	4.258	6.540	4.213	6.531	45	9
Jul	1.060	943	1.040	941	20	2	Jan/Jul	5.318	7.483	5.252	7.472	66	9
Aug	1.181	417	1.166	416	15	1	Jan/Aug	6.499	7.900	6.419	7.888	81	12
Sep	939	135	929	135	10	-	Jan/Sep	7.437	8.035	7.346	8.023	91	12
Oct	576	107	575	105	1	2	Jan/Oct	8.013	8.142	7.921	8.128	92	14
Nov	1.347	95	1.303	95	44	-	Jan/Nov	9.360	8.237	9.223	8.223	137	14
Dec	1.504	114	1.532	114	52	-	Jan/Dec	10.944	8.351	10.755	8.337	189	14

(1) à l'exclusion des gruaux et semoules de froment, de seigle, d'orge et d'avoine

(i) ausschliesslich Grüss von Weizen, Roggen, Gerste und Hafer

N E D E R L A N D

Importations mensuelles - Monatliche Einfuhren

A. EN PROVENANCE DES PAYS DE LA C.E.E. - HERKUNFT AUS EWG LÄNDERN

Produit: Gruaux, semoules, grains, concassés,
perlés, mondés, etc d'autres céréales (1)
Erzeugnis: Grobgrüss und Feingrüss, Getreidekörner,
geschält, geschliffen von anderen Getreide

Q = Tonnes
H = Tonnen

		Jan	Feb	Mar	Apr	Mai	Jun	Jul	Aug	Sep	Oct	Nov	Dec
TOTAL C.E.E.	1961	275	399	934	486	1.320	799	1.040	1.168	929	575	1.303	1.532
EWG INSGESAMT	1962	1.092	1.660	776	932	078	1.106	941	416	135	105	95	114
B.R. DEUTSCHLAND	1961	225	304	879	426	1.275	744	995	1.096	914	545	1.263	1.262
	1962	367	1.415	631	752	808	1.106	966	236	-	-	20	59
FRANCE	1961	-	-	-	-	-	-	101	-	-	-	-	-
	1962	-	-	-	-	-	-	-	-	-	-	-	-
ITALIA	1961	-	-	-	-	-	-	-	-	-	-	-	-
	1962	-	-	-	-	-	-	-	-	-	-	-	-
U.E.B.L./B.L.E.U.	1961	50	75	55	60	45	55	45	70	15	30	40	270
	1962	225	253	145	180	70	-	75	160	135	105	75	55

D. EN PROVENANCE DES PAYS TIERS - HERKUNFT AUS DRITTLÄNDERN

TOTAL	1961	5	5	9	5	20	-	101	15	10	1	44	52
ZUSAMMEN	1962	3	-	-	5	-	-	2	1	-	2	-	-

(1) à l'exclusion des gruaux et semoules de froment, de seigle, d'orge et d'avoine.

(1) ausschliesslich Grüss von Weizen, Roggen, Gerste und Hafer

N E D E R L A N D

I M P O R T A T I O N S - E I N F U H R E N

Produit: Sons, remoulages et autres résidus de céréales
Erzeugnis: Kleie und dgl.

Q = Tonnes
ii = Tonnen

PERIODE ZEITRAUM	Mensuelles - monatliche						Cumulatives - Kumulative						
	TOTAL INSGESAMT		C. L. E. ENG		PAYS TIERS D. D. I. T. L. A. N D R		TOTAL INSGESAMT		C. L. E. ENG		PAYS TIERS D. D. I. T. L. A. N D R		
	1961	1962	1961	1962	1961	1962	1961	1962	1961	1962	1961	1962	
Jan	24.679	37.430	6.029	4.716	18.650	32.722	Jan	24.679	37.430	6.029	4.716	18.650	32.722
Feb	22.701	25.520	7.302	2.552	15.399	22.968	Jan/Feb	47.380	62.950	13.331	7.268	34.049	55.690
Mar	26.644	18.109	7.033	3.106	18.811	14.923	Jan/Mar	74.024	81.067	21.166	10.453	52.059	70.614
Apr	19.270	14.703	5.050	1.670	13.420	13.033	Jan/Apr	93.302	95.769	27.017	12.124	65.205	83.645
Mai	15.541	31.318	5.635	2.046	9.906	28.472	Jan/Mai	108.843	127.087	32.651	14.070	76.192	112.117
Jun	10.911	26.065	7.134	3.575	3.777	22.491	Jan/Jun	119.754	153.153	39.786	18.065	79.968	134.188
Jul	15.771	12.781	8.262	1.964	7.509	10.817	Jan/Jul	135.525	165.934	48.060	20.929	87.478	145.005
Aug	18.682	16.707	8.007	1.232	10.585	15.555	Jan/Aug	154.219	182.721	56.168	22.160	98.061	160.561
Sep	20.276	53.169	6.704	591	21.482	52.578	Jan/Sep	182.516	235.890	62.962	22.751	119.554	213.139
Oct	28.693	29.930	8.366	222	18.327	29.708	Jan/Oct	209.059	265.820	71.177	22.973	137.882	242.847
Nov	26.662	7.552	7.365	51	19.297	7.501	Jan/Nov	235.721	273.372	78.542	21.002	157.179	251.490
Dec	33.713	11.873	5.663	139	20.050	11.734	Jan/Dec	269.434	285.179	84.205	23.213	185.229	261.966

N E D E R L A N D

Importations mensuelles - Monatliche Einfuhren

Produit: Sons, remoulages et autres résidus de
céréales

A. EN PROVENANCE DES PAYS DE LA C.E.E. - HERKOHEND AUS ENG LÄNDERN

Erzeugnis: Kleie und dgj.

Q = Tonnes

M = Tonnen

		Jan	Feb	Mar	Apr	Mai	Jun	Jul	Avg	Sep	Oct	Nov	Dec
TOTAL C.E.E.	1961	6,029	7,302	7,833	5,850	5,635	7,134	8,262	8,097	6,784	8,366	7,365	5,663
EMG INSGESAMT	1962	4,716	2,552	3,186	1,670	2,846	3,575	1,964	1,232	591	222	51	139
B.R.DEUTSCHL.AND.	1961	3,594	5,423	5,704	3,237	3,155	3,442	4,215	4,980	4,824	6,800	6,950	4,848
	1962	4,237	2,224	2,651	1,528	1,232	1,412	1,194	310	-	-	7	134
FRANCE	1961	1,350	720	377	1,712	1,099	1,714	2,113	1,299	526	537	-	292
	1962	-	-	-	-	-	549	121	12	-	20	20	-
ITALIA	1961	-	-	-	-	-	-	-	-	-	-	-	-
	1962	-	-	-	-	-	-	-	-	-	-	-	-
U.E.B.L./B.L.E.U.	1961	1,085	1,159	1,752	901	1,381	1,978	1,934	1,818	1,434	949	415	523
	1962	479	328	535	142	1,614	1,614	649	910	591	202	24	5

B. EN PROVENANCE DES PAYS TIERS - HERKOHEND AUS DRITTLÄNDERN

TOTAL	1961	18,650	15,399	18,811	13,428	9,906	3,777	7,509	10,585	21,492	18,327	19,297	28,050
ZUSAMMEN	1962	32,722	22,968	14,923	13,033	28,472	22,491	10,817	15,555	52,578	29,708	7,501	11,734
Dont : ARGENTINE	1961	12,233	7,046	9,708	5,055	3,289	2,186	2,271	2,473	8,304	6,922	9,548	12,077
Wovon: ARGENTINIEN	1962	16,782	13,587	7,530	4,036	15,041	8,385	3,521	6,029	17,628	8,000	5,179	6,846
UNION SUD AFR. SUD AFRIK. UNIO.	1961	3,671	3,769	3,506	3,804	5,720	1,336	3,031	2,322	5,997	5,672	5,841	10,562
	1962	10,017	7,846	4,831	5,135	9,929	11,866	5,206	4,914	26,073	15,512	1,623	3,496
TURQUIE TURKEI	1961	-	-	-	-	-	-	-	1,391	-	-	-	246
	1962	559	39	442	221	640	729	1,113	1,703	4,370	1,645	303	2
U.S.A.	1961	-	-	-	-	-	-	-	1,855	-	2,056	1,062	-
	1962	-	-	-	-	-	-	-	1,142	2,631	4,207	190	98
LIBAN LIBANON	1961	-	-	-	-	-	-	506	-	98	-	99	242
	1962	-	-	-	457	1,026	266	597	272	433	141	-	-
SYRIE SYRIEN	1961	-	-	-	-	-	-	-	-	1,838	-	-	294
	1962	-	-	348	190	592	134	75	768	310	-	-	277

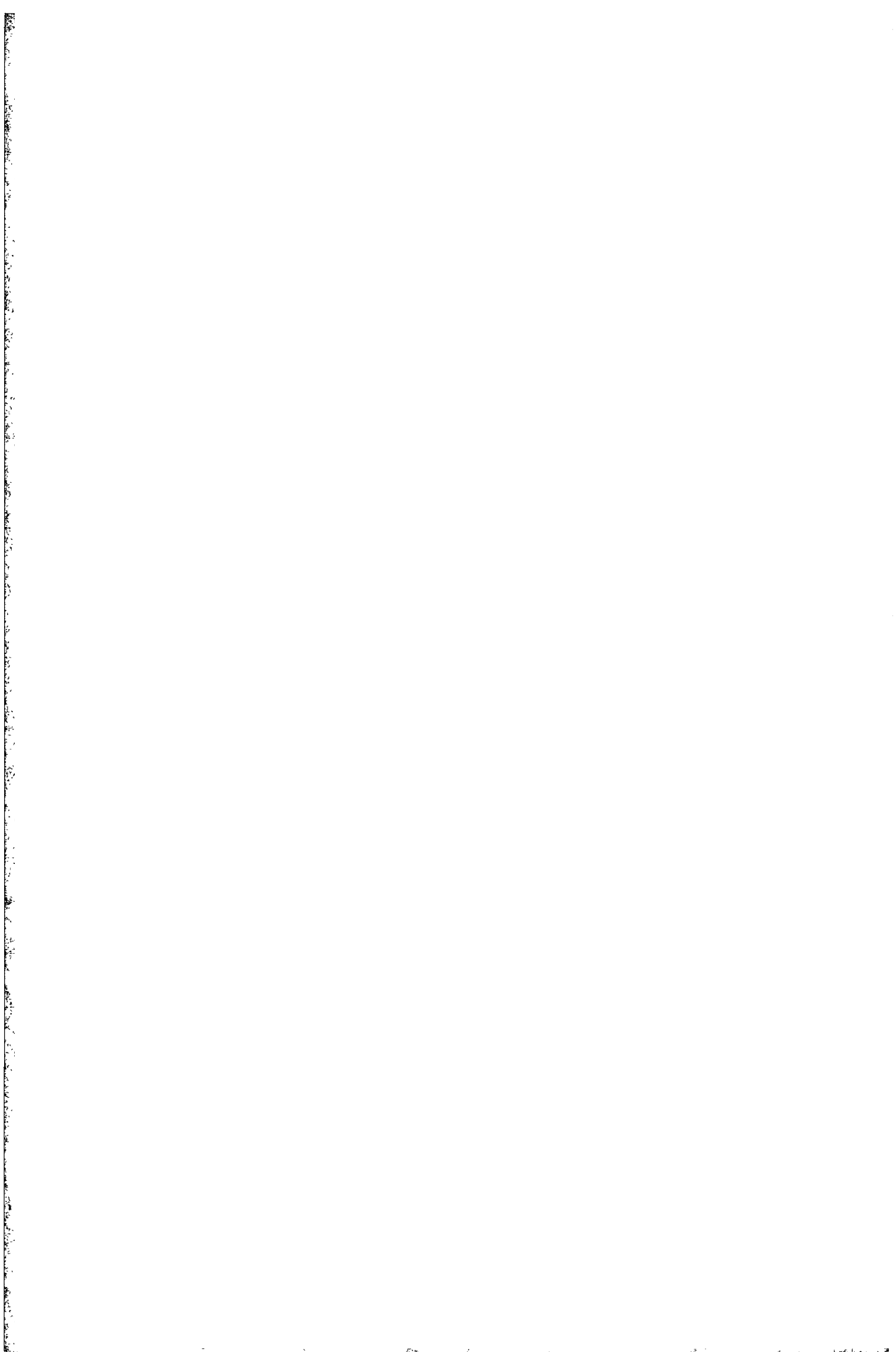

P A Y S - B A S

Exportations

Récapitulation

N I E D E R L A N D E

Ausfuhren

Zusammenfassung

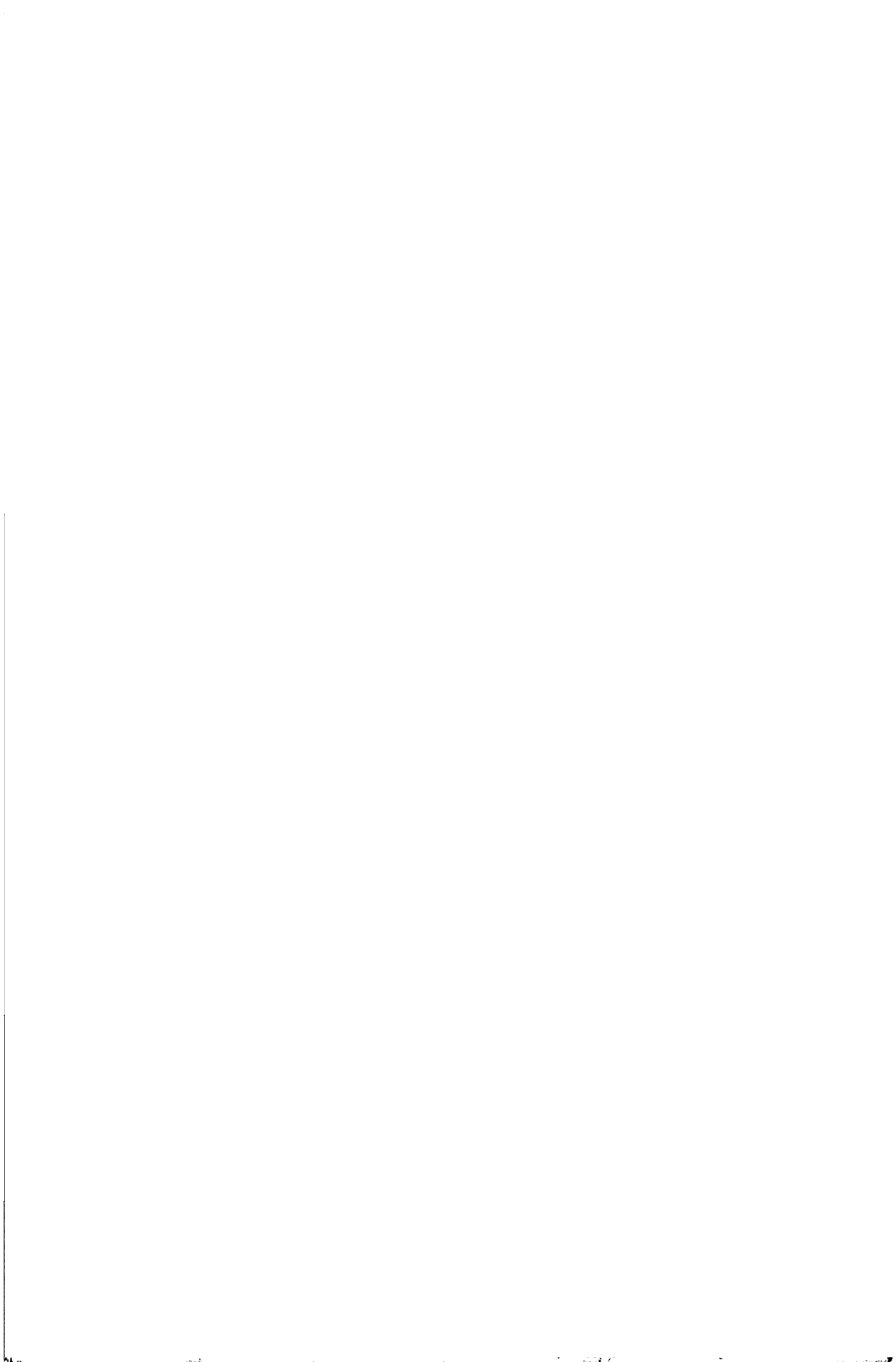

Exportations - Ausfuhren

Q - Tonnes

M - Tonnen

	TOTAL/INSGESAMT		C.E.E./EWG		PAYS TIERS DRIITLANDER	
	1961	1962	1961	1962	1961	1962
<u>Flocons d'avoine</u> <u>Haferflocken</u>						
Jan/Jul	9.205	8.245	2.049	1.119	7.236	7.126
Aug	1.200	1.315	92	140	1.100	1.175
Sep	1.315	901	200	153	1.115	830
Oct	1.700	1.303	144	110	1.636	1.265
Nov	1.610	1.504	177	213	1.441	1.371
Dec	1.217	1.252	181	210	1.036	1.042
Jan/Dec	16.416	14.770	2.906	2.077	13.430	12.693
<u>Amidon de maïs</u> <u>Stärke von Mais</u>						
Jan/Jul	20.356	19.325	395	623	19.961	18.702
Aug	2.340	3.237	3	60	2.337	3.177
Sep	2.542	3.034	1	23	2.541	3.011
Oct	2.060	4.507	150	2	1.910	4.506
Nov	3.015	3.400	42	42	2.973	3.448
Dec	2.705	3.500	60	101	2.645	3.479
Jan/Dec	33.026	37.173	1.004	930	32.022	36.243
<u>Fécule de pommes de terre</u> <u>Stärke von Kartoffeln</u>						
Jan/Jul	25.031	23.612	17.193	16.234	7.830	7.378
Aug	3.905	2.004	2.320	1.630	1.157	1.226
Sep	5.591	3.291	4.669	2.000	922	1.291
Oct	3.747	3.200	2.306	1.967	1.361	1.313
Nov	6.023	5.004	4.550	4.070	1.465	1.526
Dec	12.375	6.767	11.755	3.807	620	2.960
Jan/Dec	56.752	45.417	43.309	29.724	13.364	17.693
<u>Sons, remoulages et autres résidus de</u> <u>céréales</u>						
<u>Kleie und dgl. von Getreide</u>						
Jan/Jul	24.030	26.403	21.903	24.291	2.927	2.202
Aug	3.220	3.071	2.996	3.071	224	-
Sep	4.152	3.051	4.152	2.711	-	340
Oct	3.641	1.502	3.621	1.452	20	50
Nov	5.330	3.703	5.120	3.440	210	343
Dec	3.470	3.000	3.232	2.950	230	50
Jan/Dec	44.651	40.901	41.509	38.176	3.142	2.725
<u>Préparations fourragères</u> <u>Zubereitete Futtermittel</u>						
Jan/Jul	20.004	30.957	15.641	17.450	12.363	13.499
Aug	3.026	3.520	1.410	1.091	1.616	1.637
Sep	3.437	3.056	1.466	1.715	1.971	1.341
Oct	3.649	4.622	1.597	2.305	2.052	2.237
Nov	4.236	4.099	2.396	3.081	1.840	1.610
Dec	3.633	5.492	2.519	3.910	1.114	1.574
Jan/Dec	45.966	52.354	25.030	30.446	20.956	21.900

P A Y S - B A S

Exportations mensuelles
et cumulatives
1961 - 1962

N I E D E R L A N D E

Monatliche und kumulative
Ausfuhren
1961 - 1962

N E D E R L A N D

EXPORTATIONS - AUSFUHR

Produit: Flocons d'avoine
Erzeugnis: Haferflocken

Q = Tonnes
H = Tonnen

PERIODE ZEITRAUM	Mensuelles - monatliche						Cumulatives - Kumulative						
	TOTAL INSGESAMT		C. E. E. EWG		PAYS TIERS DRITTLÄNDER		PERIODE ZEITRAUM	TOTAL INSGESAMT		C. E. E. EWG		PAYS TIERS DRITTLÄNDER	
	1961	1962	1961	1962	1961	1962		1961	1962	1961	1962	1961	1962
Jan	1.688	1.248	82	56	1.606	1.192	Jan	1.688	1.248	82	56	1.606	1.192
Feb	1.305	962	392	161	913	301	Jan/Feb	2.993	2.210	782	301	2.211	1.009
Mär	1.403	1.094	337	201	1.066	893	Jan/Mär	4.396	3.304	1.118	502	3.278	2.002
Apr	1.167	1.002	285	149	882	853	Jan/Apr	5.563	4.306	1.404	652	4.159	3.654
Mai	871	1.024	208	139	663	885	Jan/Mai	6.434	5.330	1.611	791	4.823	4.539
Jun	1.426	1.503	252	187	1.174	1.316	Jan/Jun	7.860	6.833		978		5.855
Juli	1.426	1.413	186	141	1.240	1.272	Jan/Juli	9.285	8.245	2.049	1.119	7.236	7.126
Aug	1.200	1.315	92	140	1.108	1.175	Jan/Aug	10.486	9.560	2.142	1.258	8.344	8.302
Sep	1.315	991	200	153	1.115	838	Jan/Sep	11.800	10.551	2.341	1.411	9.459	9.140
Oct	1.780	1.383	144	118	1.636	1.265	Jan/Oct	13.581	11.934	2.485	1.529	11.096	10.405
Nov	1.618	1.584	177	213	1.441	1.371	Jan/Nov	15.199	13.518	2.662	1.742	12.537	11.776
Dec	1.217	1.252	181	210	1.036	1.042	Jan/Dec	16.416	14.770	2.846	2.077	13.430	12.693

Exportations mensuelles - monatliche Ausfuhren

A. A DESTINATION DES PAYS DE LA C.E.E. - NACH EWG LANDERN

Produit: Flocons d'avoine
Erzeugnis: Haferflocken

Q = Tonnes
K = Tonnen

		Jan	Feb	Mar	Apr	Mai	Jun	Jul	Aug	Sep	Oct	Nov	Dec
TOTAL C.E.E.	1961	02	392	337	285	200	252	186	92	200	144	177	181
EWG M.L.G.SAMT	1962	56	161	201	149	139	167	141	140		118	213	210
B.R. DEUTSCHLAND	1961	-	255	140	154	110	37	7	1	2	1	1	1
	1962	-	-	-	-	-	-	-	-	-	-	-	18
FRANCE	1961	-	74	124	71	65	120	129	31	83	66	104	100
	1962	-	107	96	105	52	123	90	94	75	46	90	101
ITALIE	1961	-	-	-	-	-	-	-	-	-	-	-	19
	1962	-	-	-	-	-	-	-	-	-	-	-	17
U.E.B.L./D.L.E.U.	1961	02	63	73	60	33	87	50	60	115	77	72	62
	1962	56	54	105	44	87	64	51	46	78	72	123	74

B. A DESTINATION DES PAYS TIERS - NACH DRITTLANDERN

TOTAL	1961	1.006	913	1.066	882	663	1.174	1.240	1.108	1.115	1.636	1.441	1.036
ZUSAMMEN	1962	1.192	801	893	853	885	1.316	1.272	1.175	838	1.265	1.371	1.042
Dont : VENEZUELA	1961	391	249	356	272	32	202	369	404	452	625	659	398
	1962	536	285	182	104	123	247	361	336	136	344	386	534
PEROU	1961	307	176	301	326	279	611	324	274	218	614	243	223
PLINJ	1962	-	107	307	291	377	600	532	403	363	455	286	153
GHANA	1961	-	-	-	-	30	36	33	37	30	44	34	12
	1962	-	-	76	22	53	39	21	13	35	51	53	30
HONG-KONG	1961	-	-	51	67	44	41	31	10	43	12	65	10
	1962	-	-	32	5	30	40	41	42	43	61	10	31
NIGERIA	1961	-	-	-	-	5	12	6	20	12	22	23	16
	1962	-	-	-	17	13	17	23	22	23	26	29	25
PAKISTAN	1961	-	-	-	-	5	2	-	13	20	16	12	1
	1962	-	-	4	6	15	12	20	20	13	9	10	6

3322/V1/63

N E D E R L A N D
EXPORTATIONS - AUSFUHREN

Produit : Amidon de maïs
Erzeugnis : Staercke von Maïs

Q = Tonnes
q = Tonnen

Consuelles - Monatliche							Cumulatives - Kumulative						
PERIODE ZEITRAUM	TOTAL INSGESAMT		C.E.E. E.W.G.		PAYS TIERS DRITTLÄNDER		PERIODE ZEITRAUM	TOTAL INSGESAMT		C.E.E. E.W.G.		PAYS TIERS DRITTLÄNDER	
	1961	1962	1961	1962	1961	1962		1961	1962	1961	1962	1961	1962
Jan	3.234	3.197	15	24	3.219	3.173	Jan	3.234	3.197	15	24	3.219	3.173
Feb	2.983	2.706	10	25	2.973	2.761	Jan/Feb	6.217	5.904	25	49	6.192	5.935
Mar	3.961	3.226	31	3	3.960	3.223	Jan/Mar	10.177	9.210	56	52	10.121	9.158
Apr	3.442	2.647	51	41	3.291	2.606	Jan/Apr	13.519	11.657	207	92	13.412	11.765
Mai	2.823	2.755	70	3	2.753	2.752	Jan/Mai	16.442	14.612	277	95	16.105	14.517
Jun	2.090	2.555	115	427	1.975	2.128	Jan/Jun	18.532	17.167	392	523	16.140	16.644
Jul	1.824	2.158	3	100	1.821	2.058	Jan/Jul	20.356	19.325	395	623	16.961	18.702
Aug	2.340	3.237	3	60	2.337	3.177	Jan/Aug	22.697	22.562	398	683	22.299	21.879
Sep	2.542	3.034	1	23	2.541	3.011	Jan/Sep	25.239	25.596	399	705	24.039	24.691
Oct	2.068	4.507	150	2	1.918	4.505	Jan/Oct	27.306	30.103	828	707	26.476	29.396
Nov	3.015	3.490	42	42	2.973	3.448	Jan/Nov	30.321	33.593	670	749	29.451	32.644
Dec	2.705	3.580	60	101	2.645	3.479	Jan/Dec	33.026	37.173	1.004	930	32.022	36.243

N E D E R L A N D

Exportations mensuelles - Monatliche Ausfuhren

Produit : Amidon de maïs
Erzeugnis : Stärke von Mais

A. A DESTINATION DES PAYS DE LA C.E.E. - NACH ENG LÄNDERN

Q = Tonnes
M = Tonnen

		Jan	Feb	Mar	Apr	Mai	Jun	Jul	Aug	Sep	Oct	Nov	Dec
TOTAL C.E.E.	1961	15	10	31	151	70	115	3	3	1	150	42	60
ENG INSGESAMT	1962	24	25	3	41	3	427	100	60	23	2	42	101
B.R. DEUTSCHLAND	1961	-	-	-	-	-	-	-	-	-	-	-	-
	1962	-	-	-	-	-	-	-	-	-	-	-	66
FRANCE	1961	-	-	-	-	-	-	-	-	-	150	-	-
	1962	-	-	-	-	-	364	-	-	20	-	-	-
ITALIE	1961	-	-	-	-	-	-	-	-	-	-	-	-
	1962	-	-	-	-	-	-	-	-	-	-	-	-
U.E.B.L./B.L.E.U.	1961	15	10	31	151	70	115	3	3	1		42	60
	1962	24	25	3	41	3	63	100	60	3	2	42	35

B. A DESTINATION DES PAYS TIERS - NACH DRITTLÄNDERN

TOTAL	1961	3.219	2.973	3.960	3.291	2.753	1.975	1.821	2.337	2.541	1.918	2.973	2.645
ZUSAMMEN	1962	3.173	2.761	3.223	2.606	2.752	2.128	2.058	3.177	3.011	4.505	3.448	3.479
Dont : ROYAUME-UNI	1961	1.374	1.406	1.454	1.589	1.620	1.170	1.246	1.547	1.423	803	1.675	1.616
Wovon: VEREINIGTES KONIGREICH	1962	1.960	1.545	2.077	1.274	1.877	1.471	1.441	1.405	1.493	2.175	1.209	2.560
U.S.A.	1961	830	622	524	600	291	114	214	396	425	366	449	406
	1962	426	322	364	422	320	264	290	562	508	492	473	389
IRAK	1961	-	-	229	152	45	132	144	90	241	79	362	184
	1962	-	186	270	46	65	120	47	59	-	293	230	201
SUISSE	1961	-	-	-	-	84	66	12	51	206	12	12	43
SCHWEIZ	1962	-	355	73	49	66	56	64	15	296	212	23	12
HONG-KONG	1961	-	-	155	116	116	15	15	15	15	-	30	55
	1962	-	-	-	-	-	-	-	-	74	112	112	62
NORVEGE	1961	-	-	-	-	-	-	-	-	-	-	-	47
NORWEGEN	1962	-	-	-	-	-	-	-	-	-	-	20	20

NEDERLAND

EXPORTATIONS - AUSFUHREN

Produit: Féculé de pommes de terre
Erzeugnis: Stärke von Kartoffeln

Q = Tonnes
H = Tonnen

PERIODE ZEITRAUM	Mensuelles - Monatliche						Cumulatives - Kumulative						
	TOTAL INSGESAMT		C.E.E. EMG		PAYS TIERS DRITTLÄNDER		TOTAL INSGESAMT		C.E.E. EMG		PAYS TIERS DRITTLÄNDER		
	1961	1962	1961	1962	1961	1962	1961	1962	1961	1962	1961	1962	
Jan	3.675	4.962	2.526	3.604	1.149	1.270	Jan	3.675	4.962	2.526	3.604	1.149	1.270
Feb	3.044	3.207	1.874	2.376	1.170	911	Jan/Feb	6.719	8.249	4.400	6.061	2.319	2.180
Mär	3.778	3.390	2.636	1.966	1.142	1.424	Jan/Mär	10.046	11.638	7.310	8.025	3.536	3.613
Apr	4.953	2.534	3.877	1.837	1.076	697	Jan/Apr	15.799	14.173	11.186	9.862	4.613	4.311
Mai	3.534	3.275	2.101	2.211	1.433	1.064	Jan/Mai	19.333	17.447	13.287	12.073	6.046	5.374
Jun	2.054	3.340	1.059	2.439	995	901	Jan/Jun	22.107	20.787	15.146	14.511	7.041	6.276
Juli	2.044	2.025	2.047	1.722	797	1.103	Jan/Juli	25.031	23.612	17.193	16.234	7.838	7.378
Aug	3.905	2.064	2.020	1.638	1.157	1.226	Jan/Aug	29.016	26.476	20.020	17.873	8.996	8.603
Sep	5.591	3.291	4.669	2.000	922	1.291	Jan/Sep	34.607	29.077	24.689	19.873	9.918	9.204
Oct	3.747	3.200	2.386	1.967	1.361	1.313	Jan/Oct	38.354	33.047	27.075	21.839	11.279	11.208
Nov	6.023	5.604	4.558	4.078	1.465	1.526	Jan/Nov	44.377	38.651	31.633	25.916	12.744	12.735
Dec	12.375	6.767	11.755	3.807	620	2.960	Jan/Dec	56.752	45.417	43.388	29.724	13.364	17.693

Exportations mensuelles - Monatliche Ausfuhrer

A. A DESTINATION DES PAYS DE LA C.E.E. - NACH EWG LÄNDERN

Produit: Féculé de pommes de terre
Erzeugnis: Stärke von Kartoffeln

Q = Tonnes
H = Tonnen

		Jan	Feb	Mar	Apr	Mai	Jun	Jul	Aug	Sep	Oct	Nov	Dec
TOTAL C.E.E.	1961	2.526	1.974	2.636	3.877	2.101	1.959	2.047	2.828	4.669	2.306	4.556	11.755
EWG INSGESAMT	1962	3.684	2.376	1.966	1.837	2.211	2.439	1.722	1.638	2.000	1.967	4.078	3.807
B.R./DUITSCHLAND	1961	2.097	1.362	2.013	1.680	1.878	1.545	1.277	1.457	4.269	1.817	1.822	4.898
	1962	1.697	1.091	1.680	1.395	1.988	2.269	1.238	1.098	1.492	1.188	2.817	2.283
FRANCE	1961	-	-	-	-	-	-	-	-	-	-	-	-
	1962	-	-	-	-	-	-	-	-	-	-	-	-
ITALIA	1961	-	-	429	1.004	-	-	544	1.066	-	35	1.932	6.547
	1962	1.557	20	37	134	-	-	180	228	55	125	119	1.009
U.E.B.L./D.L.E.U.	1961	429	512	194	313	223	314	226	305	400	534	804	310
	1962	430	465	249	308	223	170	304	312	453	644	1.142	515

D. A DESTINATION DES PAYS TIERS - NACH DRITTLÄNDERN

TOTAL	1961	1.149	1.170	1.142	1.076	1.433	995	797	1.157	922	1.361	1.465	620
ZUSAMMEN	1962	1.278	911	1.424	697	1.064	901	1.103	1.226	1.291	1.313	1.526	2.960
Dont : ROYAUME UNI	1961	298	421	466	421	680	425	364	726	308	625	1.160	366
VEREINIGTES KONIGREICH	1962	817	351	916	336	739	599	827	519	711	702	1.102	1.155
HONG-KONG	1961	251	310	236	209	324	81	94	84	247	157	6	117
	1962	250	261	261	106	91	20	124	38	58	72	199	141
U.S.A.	1961	237	193	105	251	86	217	50	188	87	150	72	20
	1962	-	-	-	189	40	82	-	109	40	188	45	42
SUISSE /SCHWEIZ	1961	-	-	-	61	70	67	1	82	105	280	111	10
	1962	-	-	-	-	56	45	30	56	272	56	12	-
SUEDE	1961	-	-	-	-	-	-	-	-	-	-	-	-
SCHWEDEN	1962	-	-	-	-	-	-	-	298	2	1	-	-

N E D E R L A N D

3322/VI/63

EXPORTATIONS - AUSFUHREN

Produit: Sons, remoulages et autres résidus
de céréales

Erzeugnis: Kleie und dgl. von Getreide

Q - Tonnes
H - Tonnen

PERIODE ZEITRAUM	Mensuelles - monatliche						Cumulatives - Kumulative						
	TOTAL INSGESAMT		C.E.E. EWG		PAYS TIERS DRITTLÄNDER		PERIODE ZEITRAUM	TOTAL INSGESAMT		C.E.E. EWG		PAYS TIERS DRITTLÄNDER	
	1961	1962	1961	1962	1961	1962		1961	1962	1961	1962	1961	1962
Jan	4.352	3.697	3.000	3.320	552	309	Jan	4.352	3.697	3.000	3.320	552	309
Feb	3.655	3.511	3.519	3.025	136	406	Jan/Feb	8.007	7.208	7.319	6.354	688	715
Mar	4.063	2.466	3.666	2.015	397	471	Jan/Mar	12.070	9.695	10.985	8.369	1.085	1.326
Apr	3.209	3.650	2.566	3.243	703	415	Jan/Apr	15.359	13.352	13.571	11.612	1.708	1.740
Mai	2.720	3.294	2.327	3.294	401	-	Jan/Mai	18.087	16.647	15.998	14.906	2.109	1.741
Jun	3.000	4.345	2.734	4.120	266	225	Jan/Jun	21.087	20.992	18.632	19.026	2.455	1.966
Jul	3.743	5.502	3.272	5.265	471	237	Jan/Jul	24.830	26.493	21.903	24.291	2.927	2.202
Aug	3.220	3.071	2.996	3.071	224	-	Jan/Aug (1)	28.050	29.565	25.370	27.407	2.672	2.068
Sep	4.152	3.051	4.152	2.711	-	340	Jan/Sep	32.202	32.615	29.529	30.208	2.673	2.407
Oct	3.641	1.502	3.621	1.452	20	50	Jan/Oct	35.843	34.118	33.151	31.661	2.692	2.457
Nov	5.330	3.703	5.120	3.440	210	343	Jan/Nov	41.180	37.901	38.270	35.226	2.902	2.675
Dec	3.470	3.000	3.232	2.950	238	50	Jan/Dec	44.651	40.901	41.509	38.176	3.142	2.725

(1) correction des destinations

(1) Berichtigung der Bestimmungsländer

Exportations mensuelles - Monatliche Ausfuhren

A. A DESTINATION DES PAYS DE LA C.E.E. - NACH EWG LÄNDERN

Produit: Sons, remoulages et autres résidus
de céréales

Erzeugnis: Kleie und dgl. von Getreide

Q = Tonnes

q = Tonnen

		Jan	Feb	Mar	Apr	Mai	Jun	Jul	Aug	Sep	Oct	Nov	Dec
TOTAL C.E.E.	1961	3.800	3.519	3.666	2.586	2.327	2.734	3.272	2.996	4.152	3.621	5.128	3.232
EWG INSGESAMT	1962	3.328	3.025	2.015	3.243	3.294	4.120	5.265	3.071	2.711	1.452	3.440	2.950
B.R. DEUTSCHLAND	1961	-	-	-	-	-	-	-	15	84	87	98	152
	1962	-	-	-	-	-	-	-	306	141	53	119	102
FRANCE	1961	-	-	-	-	-	-	-	-	-	-	-	-
	1962	-	-	-	-	-	-	-	-	-	-	416	-
ITALIA	1961	-	-	-	-	-	-	-	-	-	-	-	-
	1962	-	-	-	-	-	-	-	-	-	-	-	-
U.E.B.L./B.L.E.U.	1961	3.800	3.519	3.666	2.586	2.327	2.734	3.272	2.901	4.068	3.534	5.030	3.080
	1962	3.328	3.025	2.015	3.243	3.294	4.120	5.265	2.765	2.570	1.399	2.905	2.040

B. A DESTINATION DES PAYS TIERS - NACH DRITTLÄNDERN

TOTAL	1961	552	136	397	703	401	266	471	224	-	20	210	238
ZUSAMMEN	1962	369	486	471	415	-	225	237	-	340	50	343	50
Dont : ROYAUME UNI	1961	-	-	-	-	277	-	471	224	-	-	174	239
Novon: VEREINIGTES KÖNIGREICH	1962	-	-	-	285	-	225	175	-	-	-	-	-

N E D E R L A N D

EXPORTATIONS - AUSFUHREN

Produit: Préparations fourragères
Erzeugnis: Zuberottetes Futter

Q = Tonnes
H = Tonnen

PERIODE ZEITRAUM	Mensuelles - Monatliche						Cumulatives - Kumulativo						
	TOTAL INSGESAMT		C.E.E. ENG		PAYS TIERS DRIITLANDER		PERIODE ZEITRAUM	TOTAL INSGESAMT		C.E.E. ENG		PAYS TIERS DRIITLANDER	
	1961	1962	1961	1962	1961	1962		1961	1962	1961	1962	1961	1962
Jan	6.171	4.190	3.754	2.306	2.417	1.084	Jan	6.171	4.190	3.754	2.306	2.417	1.084
Feb	3.919	4.200	2.720	2.065	1.191	1.615	Jan/Feb	10.090	8.470	6.402	5.155	3.608	3.315
Mar	3.370	5.163	1.934	3.239	1.436	1.924	Jan/Mar	13.460	13.633	8.416	8.441	5.044	5.192
Apr	3.600	3.407	1.604	2.261	2.004	1.146	Jan/Apr	17.060	17.041	10.020	10.702	7.048	6.339
Mai	3.324	5.218	1.401	2.609	1.843	2.529	Jan/Mai	20.382	22.259	11.502	13.392	8.890	8.867
Jun	4.187	4.525	2.182	2.364	2.005	2.161	Jan/Jun	24.579	26.784	13.817	15.755	10.762	11.029
Jul	3.426	4.174	1.823	1.702	1.603	2.472	Jan/Jul	28.004	30.957	15.641	17.453	12.363	13.499
Aug	3.026	3.520	1.410	1.891	1.616	1.637	Jan/Aug	31.030	34.405	17.051	19.348	13.979	15.137
Sep	3.437	3.056	1.466	1.715	1.971	1.341	Jan/Sep	34.468	37.541	18.518	21.062	15.950	16.479
Oct	3.649	4.622	1.597	2.305	2.052	2.237	Jan/Oct	38.116	42.163	20.115	23.449	18.001	18.614
Nov	4.236	4.698	2.396	3.081	1.840	1.618	Jan/Nov	42.353	46.862	22.511	26.528	19.842	20.334
Dec	3.633	5.492	2.519	3.918	1.114	1.574	Jan/Dec	45.986	52.354	25.030	30.446	20.956	21.908

Exportations mensuelles - Monatliche Ausfuhran

Produit: Préparations fourragères
Erzeugnis: Zubereitetes Futter

A. A DESTINATION DES PAYS DE LA C.E.E. - NACH ENG LÄNDERN

Q = Tonnes
H = Tonnen

		Jan	Feb	Mar	Apr	Mai	Jun	Jul	Aug	Sep	Oct	Nov	Dec
TOTAL C.E.E.	1961	3.754	2.723	1.934	1.604	1.401	2.102	1.823	1.410	1.466	1.597	2.396	2.519
ENG INSGESAMT	1962	2.306	2.665	3.239	2.261	2.639	2.364	1.702	1.897	1.715	2.305	3.001	3.918
B.R. DEUTSCHLAND	1961	739	370	16	50	177	63	230	125	43	116	111	65
	1962	-	106	135	114	96	224	197	192	97	121	532	1.056
FRANCE	1961	-	-	-	-	-	70	92	147	20	60	-	-
	1962	-	-	47	64	4	61	16	2	5	24	11	26
ITALIA	1961	604	555	502	572	517	703	532	667	647	842	917	1.674
	1962	1.671	1.452	1.807	1.478	2.128	1.438	1.249	1.202	1.252	1.879	2.240	2.114
U.E.B.L./B.L.E.U.	1961	2.201	1.303	1.416	982	707	1.341	969	471	756	579	1.368	780
	1962	635	1.107	1.250	605	461	641	240	415	361	361	290	722

B. A DESTINATION DES PAYS TIERS - NACH DRITTLÄNDERN

TOTAL		2.417	1.191	1.436	2.004	1.843	2.005	1.603	1.616	1.971	2.052	1.640	1.114
ZUSAMMEN	1962	1.804	1.615	1.924	1.146	2.529	2.161	2.472	1.637	1.341	2.237	1.618	1.574
Dont : ROYAUME UNI	1961	707	350	177	260	257	253	273	277	276	220	419	345
Uovon: VEREINIGTES KÖNIGREICH	1962	333	401	417	282	348	191	329	202	345	453	311	354
SUEDE	1961	582	126	251	889	851	739	261	217	664	350	285	206
SCHWEDEN	1962	-	187	488	8	901	651	521	110	106	172	107	112
GRÈCE	1961	-	-	113	96	57	58	73	162	90	99	86	60
GRIECHENLAND	1962	228	141	221	267	313	303	397	246	337	442	450	305
LIDAN	1961	364	219	357	121	170	152	274	294	357	243	441	61
LIBANON	1962	340	492	222	136	242	166	210	168	96	174	172	33
LIBERIA	1961	-	-	-	91	90	72	66	132	70	222	77	77
	1962	-	-	-	-	149	137	131	221	-	290	2	2
DANEMARK	1961	-	-	-	72	21	162	127	11	50	2	20	126
DÄNEMARK	1962	-	-	109	3	17	143	113	76	3	145	39	122



P A Y S - B A S

Importations du
mois de janvier 1963

N I D E R L A N D E

Einführen für
den Monat Januar 1963

IMPORTATIONS DU MOIS DE JANVIER 1963
EINFUHRUN FÜR DEN MONAT JANUAR 1963

Q = Tonnes
t = Tonnen

Pr. duits / Erzeugnisse	Total Général Insgesamt	C.E.E. / EWG			Pays tiers / Drittländer		
		Total Zusammen	Pays / Länder		Total Zusammen	Principaux Pays Wichtigste Länder	
Blé dur/Hartweizen	719	-	-	-	719	Canada/Kanada Syrie/Syrien	519 200
Autre blé/Anderer Weizen	51.660	-	-	-	51.660	U.S.A. Canada/Kanada Argentine/Argentinien	28.618 7.153 15.889
Seigle/Roggen	19.634	-	-	-	19.634	Danemark/Dänemark U.S.A. Canada/Kanada	11.702 3.987 3.945
Orges/Gerste	18.220	2.478	France	2.478	15.742	Royaume Uni/Vor. Königreich U.S.A. Syrie/Syrien Australie/Australien	3.903 11.235 350 254
Avoine/Hafer	20.511	-	-	-	20.511	U.S.A. Canada/Kanada Argentine/Argentinien Australie/Australien	7.860 8.030 1.150 3.463

N E D E R L A N D

3322/VI/63

IMPORTATIONS DU MOIS DE JANVIER 1963
EINFUHRN FÜR DEN MONAT JANUAR 1963

Q = Tonnes
H = Tonnun

Produits / Erzeugnisse	Total Général Insgesamt	C.E.E. / EWG		Pays tiers/Drittländer	
		Total Zusammen	Pays / Länder	Total Zusammen	Principaux Pays Wichtigste Länder
Maïs / Mais	278.192	50	U.E.B.L./B.L.E.U. 50	278.142	Roumanie/Rumänien 8.518 Rép. Sud Afric./Sud af. Rep. 11.008 U.S.A. 221.960 Canada/Kanada 2.192 Argentino/Argentinien 34.464
Sarrazin et autres céréales Buchweizen und anderes Getreide	80.975	1.214	U.E.B.L./B.L.E.U. B.R. Deutschland 1 Italia 6	79.761	U.S.A. 75.347 Canada/Kanada 500 Argentine/Argentinien 3.503 Divers/andere 351

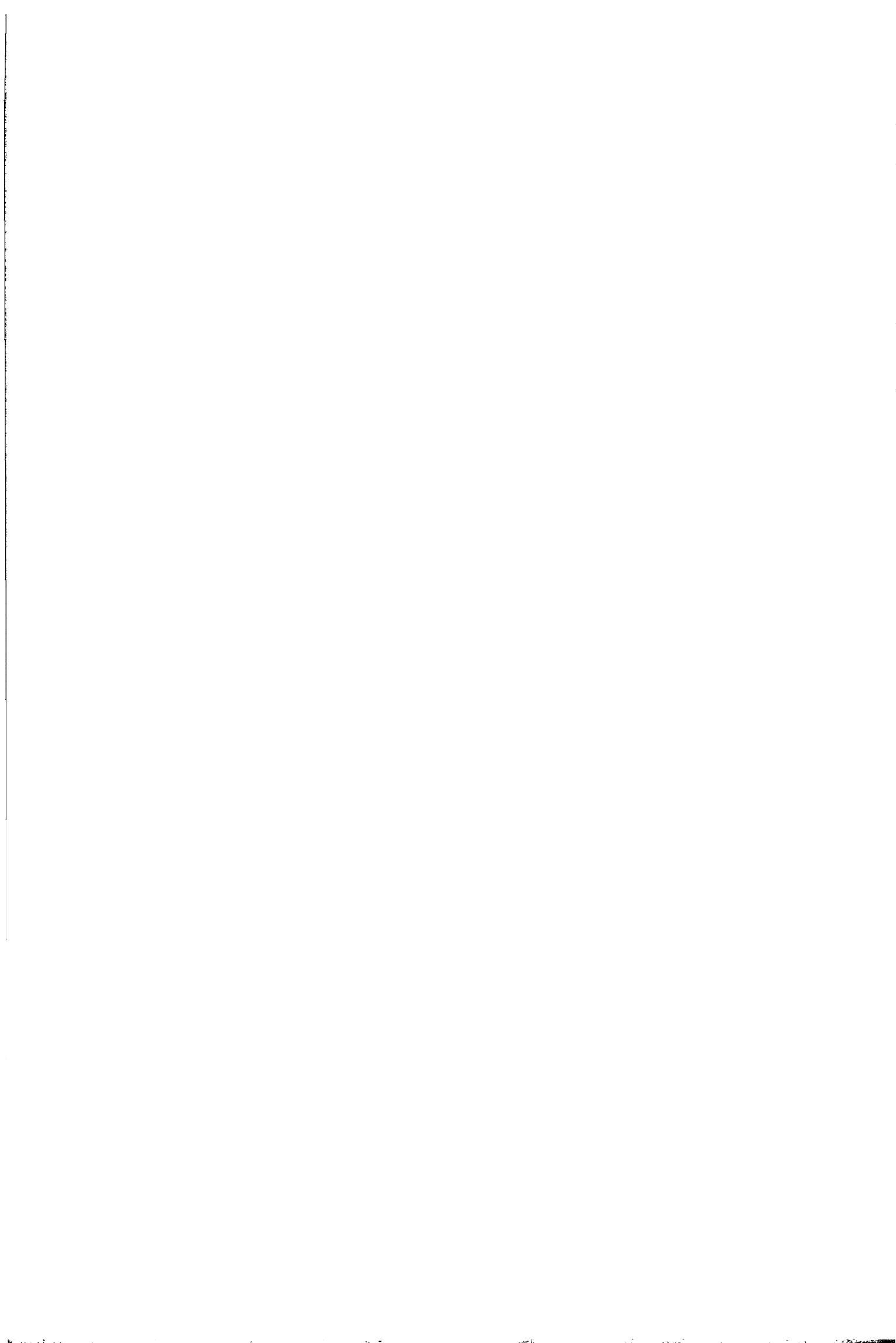

P A Y S - B A S

Exportations du
mois de janvier 1963

N I E D E R L A N D E

Ausfuhren für
den Monat Januar 1963

N E D E R L A N D
EXPORTATIONS DU MOIS DE JANVIER 1963
AUSFUHREN WÄHREND DER MONAT JANUAR 1963

Q = Tonnes

H = Tonnen

Produits / Erzeugnisse	Total Général Insgesamt	C.E.E./E.W.G.		Pays tiers / Drittländer	
		Total Zusammen	Pays - Länder	Total Zusammen	Principaux pays Wichtigste Länder
Trufes vivantes d'un poids de 160 kg ou plus (pièces) Lebende Sauen mit einem gewicht von 160 Kg oder mehr (Stück)	1.230	1.206	Italia 1.206	32	Suisse/Schweiz 32
Autres porcs vivants (pièces) Andere lebende Schweine (Stück)	1.302	1.271	B.R. Deutschland Italia 1.023 248	31	Japon/Japan 31
Volaille vivante d'un poids de plus de 165 gr (100 pièces) Lebendes Hausgeflügel mit einem Stückgewicht von mehr als 165 g	1.636	1.636	B.R. Deutschland Italia 579 1.057	-	-
Volaille vivante d'un poids de 165 gr ou moins (100 pièces) Lebendes Hausgeflügel mit einem Stückgewicht von 165 g oder minder (100 Stück)	8.535	8.571	France U.E.B.L./B.L.E.U. B.R. Deutschland Italia 653 416 57 5.445	1.954	Liban/Libanon Jordanie/Jordanien Iran Autres/Andere 505 551 342 566
Vlände de porc en carcasse ou en demi-carcasse (Tonnes) Schweine fleisch in ganzen oder halben Tier- körpern (Tonnen)	1.999	1.286	France U.E.B.L./B.L.E.U. B.R. Deutschland Italia 419 177 679 11	713	Suisse/Schweiz Autres/Andere 707 6

N E D E R L A N D

3322/VI/63

EXPORTATIONS DU MOIS DE JANVIER 1963
AUSFUHREN WÄHREND DER MONAT JANUAR 1963

Q = Tonnes

■ = Tonnen

Produits / Erzeugnisse	Total Général Insgesamt	C.E.E./E.H.G.			Pays tiers / Drittländer		
		Total Zusammen	Pays - Länder		Total Zusammen	Principaux pays Wichtigste Länder	
Autres viandes de porc (Tonnes) Andere Schweinefleisch (Tonnen)	2.322	2.199	France	404	123	Royaume-Uni/Vereinigtes Königreich	67
			U.E.B.L./B.L.E.U.	132		Autres/Andere	56
			D.R. Deutschland	1.212			
			Italia	371			
Volaille morte (Tonnes) Geschlachtetes Geflügel (Tonnen)	4.991	4.630	France	27	311	Suisse/Schweiz	184
			U.E.B.L./B.L.E.U.	640		Autriche/Oesterreich	73
			D.R. Deutschland	3.990		Autres/Andere	54
			Italia	5			
Abats comestibles de volaille à l'exclusion des foies (en Tonnes) Schlachtabfälle von Geflügel ausgenommen Lebern (in Tonnen)	2	-	-	-	2	Hong-Kong	2
Oufs de poule en coquilles (1.000 pièces) Hühner Eier in der Schale (1.000 Stück)	274.592	220.647	France	10.055	53.245	Royaume-Uni/Vereinigtes Königreich	15.433
			D.R. Deutschland	190.772		Suisse/Schweiz	12.900
			Italia	11.320		Autriche/Oesterreich	17.467
						Yougoslavie/Jugoslawien	5.400
						Autres/Andere	2.745

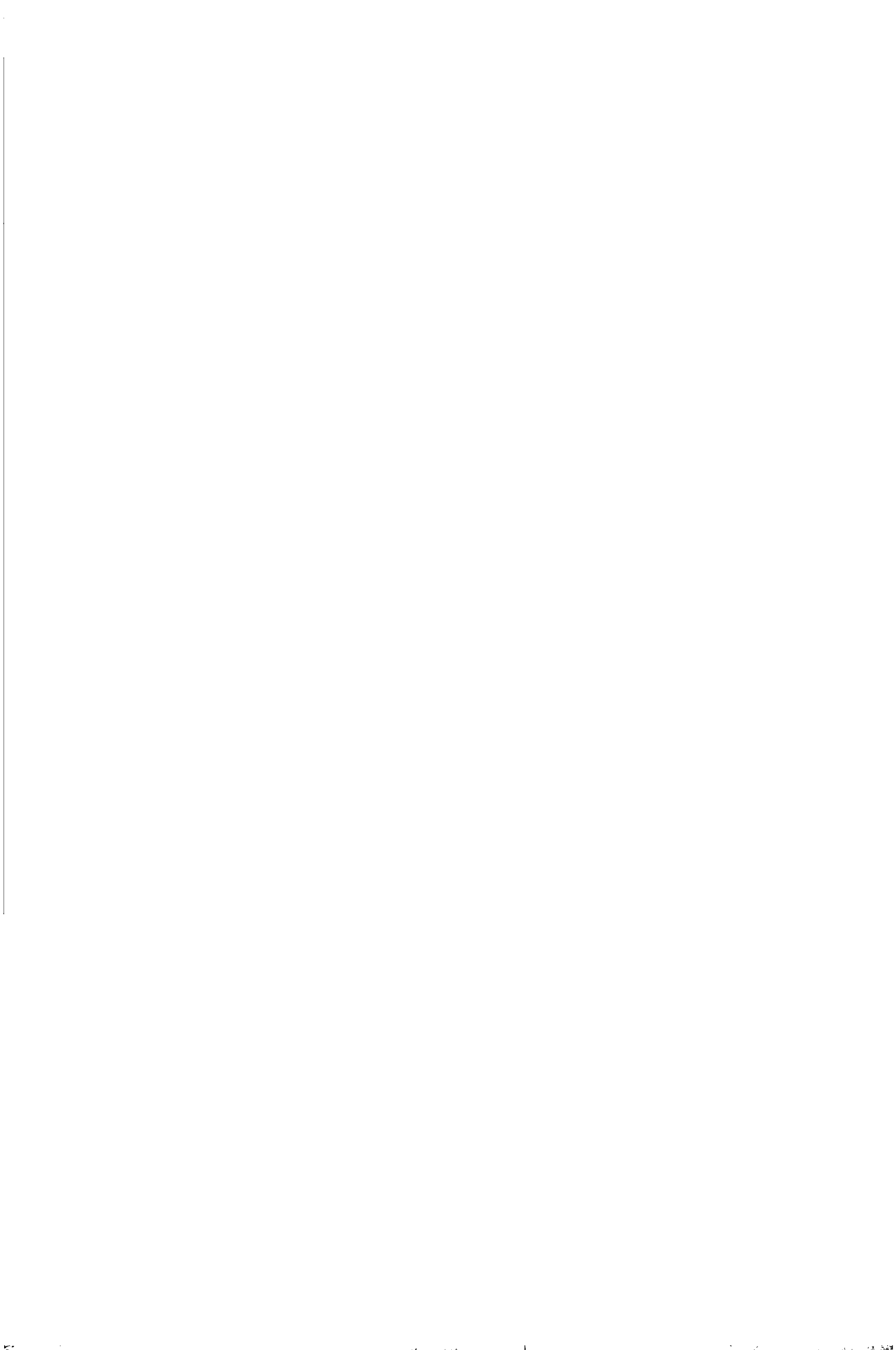

U. E. B. L.

Importations

Récapitulation

B. L. W. U.

Einführen

Zusammenfassung

U.E.B.L./D.L.E.U.

IMPORTATIONS - EINFUHREN

Q - Tonnes
II - Tonnen

	TOTAL/INSGESAMT		C.E.E./E.W.G.		PAYS TIERS DRITTLÄNDER	
	1961	1962	1961	1962	1961	1962
<u>Farine de froment ou d'épeautre</u> <u>Mehl von Weizen oder Spelz</u>						
Jan/Jul	2.234	417	2.234	357	50	60
Aug	275	21	275	21	-	-
Sep	235	26	235	26	-	-
Oct	110	25	108	25	2	-
Nov	37	8	37	7	-	1
Dec	58	20	58	4	-	16
Jan/Dec	3.049	563	2.996	487	53	76
<u>Farine de manioc - Maniokmehl</u>						
Jan/Jul	30.937	13.399	370	72	30.567	13.327
Aug	3.074	-	-	-	3.074	-
Sep	2.096	188	77	-	2.019	188
Oct	8.394	193	-	-	8.394	193
Nov	7.659	1.029	-	-	7.659	1.029
Dec	11.625	2.312	-	-	11.625	2.312
Jan/Dec	63.775	17.121	447	72	63.328	17.049
<u>Malt - Malz</u>						
Jan/Jul	5.244	10.515	21	5.682	5.223	4.833
Aug	523	406	-	-	523	406
Sep	711	322	-	-	711	322
Oct	556	274	-	130	556	144
Nov	499	463	-	80	499	383
Dec	632	375	-	60	632	375
Jan/Dec	8.164	12.355	22	5.952	8.142	6.403
<u>Amidon de maïs - Stärke von Mais</u>						
Jan/Jul	748	512	607	395	141	117
Aug	76	33	33	60	43	3
Sep	82	10	79	9	3	1
Oct	71	4	38	1	33	3
Nov	96	99	79	99	17	-
Dec	35	5	25	-	10	5
Jan/Dec	1.107	710	926	590	181	129

3322/VI/63

U.E.B.L./B.L.E.U.

IMPORTATIONS - EINFUHREN

Q - Tonnes

M - Tonnen

	TOTAL/INSGESAMT		C.E.E./E.C.G.		PAYS TIERS DRITTLÄNDER	
	1961	1962	1961	1962	1961	1962
<u>Fécule de pommes de terre -</u> <u>Stärke von Kartoffeln</u>						
Jan/Jul	4.827	4.984	2.719	3.342	2.108	1.042
Aug	475	603	272	542	203	61
Sep	641	453	383	409	258	44
Oct	573	752	401	751	272	2
Nov	702	411	467	410	215	1
Dec	964	571	335	571	628	-
Jan/Dec	8.387	7.815	4.703	6.363	3.684	1.152
<u>Sons, remoulages - Klefe und dg.</u>						
Jan/Jul	119.869	153.634	50.649	28.118	69.220	125.516
Aug	17.535	20.528	7.593	1.994	10.042	18.534
Sep	12.050	15.525	7.369	2.432	5.401	13.093
Oct	25.396	18.554	8.183	2.133	17.213	16.421
Nov	19.460	15.712	5.744	3.219	13.736	12.493
Dec	24.744	25.076	5.210	3.417	19.534	21.659
Jan/Dec	221.412	248.902	91.299	41.313	130.113	207.589
<u>Préparations fourragères -</u> <u>Zubereitetes Futter</u>						
Jan/Jul	5.357	3.397	4.872	2.921	485	476
Aug	522	310	354	250	168	60
Sep	430	371	382	331	48	40
Oct	460	430	373	375	107	53
Nov	843	437	700	345	143	92
Dec	333	743	247	637	86	106
Jan/Dec	8.247	5.905	6.920	5.067	1.319	838

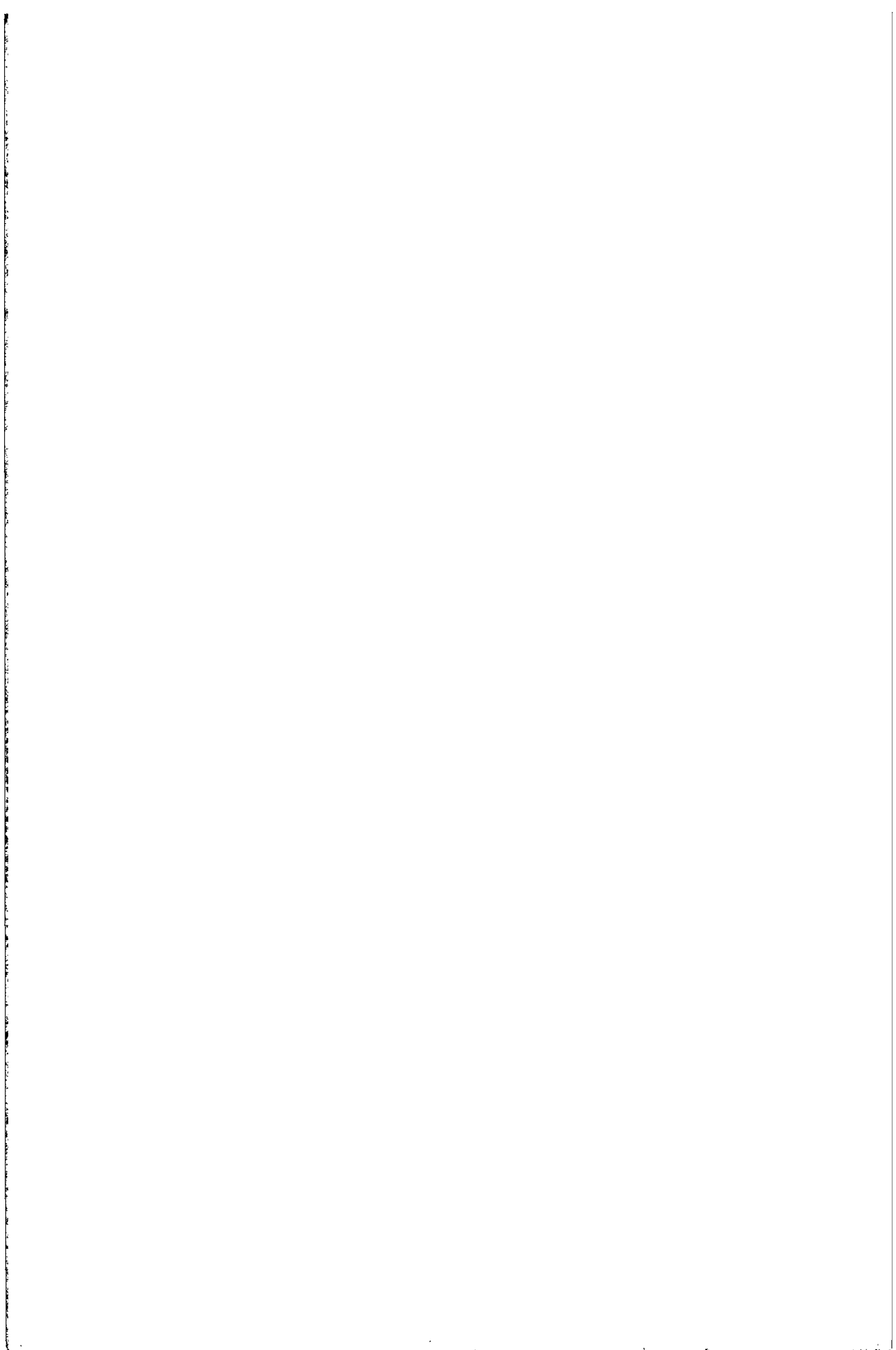

U. E. B. L.

Importations
mensuelles et cumulatives
1961 - 1962

B. L. W. U.

Monatliche und kumulative
Einfuhren
1961 - 1962

U.E.S.L./B.L.E.U.

IMPORTATIONS - EINFUHREN

Produit : Farine de froment ou d'épeautre
Erzeugnis : Mehl von Weizen oder SpalzQ = Tonnes
Q = Tonnen

PERIODE ZEITRAUM	Mensuelles - Monatliche						PERIODE ZEITRAUM	Cumulatives - Kumulative					
	TOTAL INSGESAMT		C.E.E. E.W.G.		PAYS TIERS DRITTLÄNDER			TOTAL INSGESAMT		C.E.E. E.W.G.		PAYS TIERS DRITTLÄNDER	
	1961	1962	1961	1962	1961	1962		1961	1962	1961	1962	1961	1962
Jan	774	65	774	66	-	19	Jan	774	65	774	66	-	19
Feb	360	91	360	71	-	20	Jan/Feb	1.134	176	1.134	137	-	39
Mar	415	96	415	76	-	20	Jan/Mar	1.549	272	1.549	212	-	60
Apr	139	15	139	15	-	-	Jan/Apr	1.688	287	1.688	227	-	60
Mai	321	64	321	64	-	-	Jan/Mai	2.009	350	2.009	290	-	60
Jun	8	9	8	9	-	-	Jan/Jun	2.017	359	2.017	299	-	60
Jul	267	50	218	58	49	-	Jan/Jul	2.284	417	2.234	357	50	60
Aug	275	21	275	21	-	-	Jan/Aug	2.559	438	2.509	415	50	60
Sep	235	26	235	26	-	-	Jan/Sep	2.794	510	2.794	450	50	60
Oct	110	25	108	25	2	-	Jan/Oct	2.904	535	2.901	476	53	60
Nov	37	8	37	7	-	1	Jan/Nov	2.991	543	2.938	483	53	60
Dec	58	20	58	4	-	16	Jan/Dec	3.049	563	2.996	487	53	76

U.E.B.L./B.L.E.U.

Importations mensuelles - Monatliche Einfuhren

Produit : Farine de froment ou d'orgeautre
Erzeugnis : Mehl von Weizen oder Spelz

Q = Tonnes
M = Tonnen

A. EN PROVENANCE DES PAYS DE LA C.E.E. - HERKOMMEND AUS EWG LAENDERN

		Jan	Feb	Mar	Apr	Mai	Jun	Jul	Aug	Sep	Oct	Nov	Dec
TOTAL C.E.E.	1961	774	350	415	139	321	8	218	275	235	108	37	58
EWG INSGESAMT	1962	66	71	76	15	64	9	58	21	26	25		
B.R. DEUTSCHLAND	1961	468	200	218	23	52	-	52	52	52	50	2	50
	1962	52	50	52	2	52	-	45	2	2	-		
FRANCE	1961	-	-	170	109	255	-	140	208	140	19	20	-
	1962	-	-	-	-	-	-	-	-	-	-	-	-
ITALIA	1961	-	-	-	-	-	-	-	-	-	-	-	-
	1962	-	-	-	-	-	-	-	-	-	-	-	-
NEDERLAND	1961	145	18	27	7	14	8	26	15	43	39	15	8
	1962	14	21	24	13	12	9	13	19	24	25	6	1

B. EN PROVENANCE DES PAYS TIERS - HERKOMMEND AUS DRITTLAENDERN

TOTAL	1961	-	-	-	-	-	-	49	-	-	2	-	-
ZUSAMMEN	1962	19	20	20	-	-	-	-	-	-	-	1	16

U. E. B. L./B. L. E. U.

IMPORTATIONS - EINFUHRENProduit : Farine de manioc
Erzeugnis : ManiokmehlQ - Tonnes
E - Tonnen

PERIODE ZEITRAUM	MENSUELLES - MONATLICHE						PERIODE ZEITRAUM	CUMULATIVES - KUMULATIVE					
	TOTAL INSGESAMT		C.E.E. E.W.G.		PAYS TIERS DRITTLÄNDER			TOTAL INSGESAMT		C.E.E. E.W.G.		PAYS TIERS DRITTLÄNDER	
	1961	1962	1961	1962	1961	1962		1961	1962	1961	1962	1961	1962
Jan	1.537	4.522	84	72	1.453	4.450	Jan	1.537	4.522	84	72	1.453	4.450
Feb	1.883	3.920	-	-	1.883	3.920	Jan/Feb	3.421	8.441	84	72	3.337	8.369
Mar	7.332	1.178	120	-	7.212	1.178	Jan/Mar	10.753	9.620	204	72	10.549	9.548
Apr	7.283	1.504	42	-	7.241	1.504	Jan/Apr	17.959	11.204	247	72	17.712	11.132
Mai	7.052	1.439	112	-	6.940	1.439	Jan/Mai	24.866	12.643	359	72	24.507	12.571
Jun	3.692	565	-	-	3.692	565	Jan/Jun	28.558	13.208	359	72	28.199	13.136
Jul	2.378	191	10	-	2.368	191	Jan/Jul	30.937	13.399	370	72	30.567	13.327
Aug	3.074	-	-	-	3.074	-	Jan/Aug	34.010	13.399	370	72	33.640	13.327
Sep	2.096	188	77	-	2.019	188	Jan/Sep	36.097	13.587	447	72	35.650	13.515
Oct	8.394	193	-	-	8.394	193	Jan/Oct	44.491	13.780	447	72	44.044	13.708
Nov	7.659	1.029	-	-	7.659	1.029	Jan/Nov	52.150	14.809	447	72	51.703	14.737
Dec	11.625	2.312	-	-	11.625	2.312	Jan/Dec	63.775	17.121	447	72	63.328	17.049

U. E. B. L. / B. L. E. U.

Importations mensuelles - Monatliche Einfuhren

Produit : Farine de manioc
Erzeugnis : ManiokmehlQ = Tonnes
q = Tonnen

A. EN PROVENANCE DES PAYS DE LA C.E.E. - HERKOMMEND AUS EIG. LANDERN

		Jan	Feb	Mar	Apr	Mai	Jun	Jul	Aug	Sep	Oct	Nov	Dec
TOTAL C.E.E.	1961	84	-	120	42	112	-	10	-	77	-	-	-
ENG INSGESAMT	1962	72	-	-	-	-	-	-	-	-	-	-	-
B.R. DEUTSCHLAND	1961	-	-	-	-	-	-	-	-	-	-	-	-
	1962	-	-	-	-	-	-	-	-	-	-	-	-
FRANCE	1961	-	-	-	-	-	-	-	-	-	-	-	-
	1962	-	-	-	-	-	-	-	-	-	-	-	-
ITALIA	1961	-	-	-	-	-	-	-	-	-	-	-	-
	1962	-	-	-	-	-	-	-	-	-	-	-	-
NEDERLAND	1961	84	-	120	42	112	-	10	-	77	-	-	-
	1962	72	-	-	-	-	-	-	-	-	-	-	-

B. EN PROVENANCE DES PAYS TIERS - HERKOMMEND AUS DRITTLANDERN

TOTAL	1961	1.453	1.883	7.212	7.241	6.940	3.692	2.368	3.074	2.019	8.394	7.659	11.625
ZUSAMMEN	1962	4.450	3.920	1.178	1.584	1.439	565	191	-	188	193	1.029	2.312
Dont : THAILANDE	1961	178	1.015	1.243	1.936	1.600	993	1.679	1.636	911	2.055	1.175	2.416
Hovon: THAILAND	1962	1.690	1.356	719	1.475	1.340	430	191	-	188	193	1.004	2.109
INDONESIE	1961	1.165	776	4.028	3.494	4.593	2.250	471	1.068	981	6.054	6.292	8.741
INDONESIEN	1962	2.638	2.564	97	100	-	135	-	-	-	-	-	-
INDE	1961	-	-	1.790	1.809	-	-	-	-	-	-	-	-
INDIEN	1962	-	-	-	-	-	-	-	-	-	-	-	-

U. L. S. L. / B. L. C. U.

IMPORTATIONS - EINFUHRENProduit: Haat
Erzeugnis: MalzQ = Tonnes
H = Tonnun

PERIODE ZEITRAUM	Mensuelles - Monatliche						Cumulatives - Kumulative						
	TOTAL INSGESAMT		C.L.E. E.G		PAYS TILIS DRIITLANDER		TOTAL INSGESAMT		C.L.E. LHG		PAYS TILIS DRIITLANDER		
	1961	1962	1961	1962	1961	1962	1961	1962	1961	1962	1961	1962	
Jan	226	1.015	-	405	226	610	Jan	226	1.015	-	405	226	610
Feb	741	922	-	380	741	542	Jan/Feb	967	1.937	-	785	967	1.152
Mar	896	1.516	-	436	896	1.000	Jan/Mar	1.863	3.453	1	1.222	1.862	2.231
Apr	836	1.113	20	435	816	678	Jan/Apr	2.699	4.566	21	1.657	2.678	2.909
Mai	600	2.096	-	1.401	600	695	Jan/Mai	3.379	6.663	21	3.058	3.358	3.605
Jun	1.051	2.795	-	1.009	1.051	906	Jan/Jun	4.430	9.632	21	5.120	4.409	4.512
Jul	813	803	-	560	813	323	Jan/Jul	5.244	10.515	21	5.682	5.223	4.833
Aug	523	406	-	-	523	406	Jan/Aug	5.767	10.921	21	5.682	5.746	5.239
Sep	711	322	-	-	711	322	Jan/Sep	6.477	11.243	21	6.682	6.456	5.561
Oct	556	274	-	130	556	144	Jan/Oct	7.033	11.517	22	5.812	7.011	5.705
Nov	499	463	-	80	499	383	Jan/Nov	7.533	11.980	22	5.892	7.531	6.088
Dec	632	375	-	60	632	315	Jan/Dec	8.164	12.355	22	5.952	8.142	6.403

U. E. B. L. / B. L. E. U.

Importations mensuelles - Monatliche Einfuhren

A. EN PROVENANCE DES PAYS DE LA C.E.E. - HERKOMMEND AUS ENG LAND RNProduit: Malt
Erzeugnis: MalzQ = Tonnes
R = Tonnen

		Jan	Feb	Mar	Apr	Mai	Jun	Jul	Aug	Sep	Oct	Nov	Dec
TOTAL C.E.E.	1961	-	-	-	20	-	-	-	-	-	-	-	-
ENG INSGESAMT	1962	405	300	436	435	1.401	1.069	560	-	-	130	-	-
B.R. DEUTSCHLAND	1961	-	-	-	-	-	-	-	-	-	-	-	-
	1962	-	-	-	-	-	-	-	-	-	-	-	-
FRANCO	1961	-	-	-	-	-	-	-	-	-	-	-	-
	1962	405	300	436	435	1.401	1.069	560	-	-	130	-	-
ITALIA	1961	-	-	-	-	-	-	-	-	-	-	-	-
	1962	-	-	-	-	-	-	-	-	-	-	-	-
NEDERLAND	1961	-	-	-	20	-	-	-	-	-	-	-	-
	1962	-	-	-	-	-	-	-	-	-	-	-	-

B. EN PROVENANCE DES PAYS TILRS - HERKOMMEND AUS DRITTLANDERN

TOTAL	1961	226	741	896	816	680	1.051	813	523	711	356	499	632
ZUSAMMEN	1962	610	542	1.080	676	695	906	323	406	322	144	383	315
Dont : EUROPE ORIENTALE	1961	181	700	855	740	575	702	695	420	600	460	466	607
Wovon: OSTEUROPA	1962	603	525	1.065	660	670	676	299	350	315	115	145	276

IMPORTATIONS - EINFUHREN

Produit : Amidon de maïs
Erzeugnis : Stärke von Mais

Q - Tonnes
H - Tonnen

MENSUELLES - MONATLICHE							CUMULATIVES - KUMULATIVE						
PERIODE ZEITRAUM	TOTAL INSGESAMT		C.E.E. E.H.G.		PAYS TIERS DRITTLÄNDER		PERIODE ZEITRAUM	TOTAL INSGESAMT		C.E.E. E.H.G.		PAYS TIERS DRITTLÄNDER	
	1961	1962	1961	1962	1961	1962		1961	1962	1961	1962	1961	1962
Jan	56	69	31	40	25	21	Jan	56	69	31	40	25	21
Feb	76	39	56	32	20	7	Jan/Feb	132	107	84	85	48	22
Mar	95	19	74	16	21	3	Jan/Mar	228	127	157	101	71	26
Apr	64	66	47	52	17	14	Jan/Apr	292	192	216	163	76	29
Mai	163	33	139	8	24	25	Jan/Mai	455	225	329	171	126	54
Jun	130	100	121	65	9	15	Jan/Jun	585	326	448	235	137	71
Jul	164	166	158	140	6	46	Jan/Jul	748	512	607	335	141	117
Aug	76	83	33	80	43	3	Jan/Aug	824	595	640	475	184	120
Sep	82	10	79	9	3	1	Jan/Sep (1)	906	611	765	490	121	121
Oct	71	4	38	1	33	3	Jan/Oct	976	615	823	491	153	124
Nov	96	99	79	99	17	-	Jan/Nov	1.072	714	903	590	169	124
Dec	35	5	25	-	10	5	Jan/Dec	1.107	719	928	590	181	129

(1) Correction des provenances en 1961

(1) Berichtigung der Herkunftländer für 1961

U. E. B. L. / B. L. E. U.

Importations mensuelles - Monatliche Einfuhren

Produit : Amidon de maïs
Erzeugnis : Stärke von Maïs

A. EN PROVENANCE DES PAYS DE LA C.E.E. - HERKOMBEND AUS EWG LANDERN

Q = Tonnes
H = Tonnen

		Jan	Feb	Mar	Apr	Mai	Jun	Jul	Aug	Sep	Oct	Nov	Dec
TOTAL C.E.E.	1961	31	56	74	47	139	121	158	33	79	38	79	25
EWG INSGESAMT	1962	48	32	16	52	8	85	140	80	9	1	99	-
B.R. DEUTSCHLAND	1961	-	24	1	-	-	11	149	17	30	1	10	2
	1962	24	-	12	-	-	6	40	20	-	-	12	-
FRANCE	1961	10	-	-	16	-	-	-	-	34	-	1	-
	1962	-	9	-	-	-	14	-	-	6	-	14	-
ITALIA	1961	-	22	47	6	56	24	1	6	6	6	-	3
	1962	-	-	-	8	-	-	-	-	-	-	-	-
NEDERLAND	1961	21	10	26	25	63	86	8	10	9	31	68	20
	1962	24	23	4	44	8	79	100	60	3	1	73	-

D. EN PROVENANCE DES PAYS TIERS - HERKOMBEND AUS DRITTLANDERN

TOTAL	1961	25	20	21	17	24	9	6	48	3	33	17	10
ZUSAMMEN	1962	21	7	3	14	25	15	46	3	1	3	-	5
Dont : CHINE	1961	16	10	2	-	-	-	-	-	-	-	-	-
Hovon: CHINA	1962	-	-	-	-	-	-	-	-	-	-	-	-
SUISSE	1961	-	-	19	14	23	9	5	3	3	32	11	10
SCHWEIZ	1962	-	-	-	-	-	-	-	-	-	-	-	-
YUGOSLAVIE	1961	-	-	-	-	-	-	-	-	-	-	-	-
JUGOSLAWIEN	1962	15	-	-	12	25	-	46	3	-	3	-	2

U. L. B. L. / B. L. L. U.

IMPORTATIONS - EINFÜHREN

Produit: Fécula de pommes de terre
Erzeugnis: Stärke von KartoffelnQ - Tonnes
H - Tonnen

PERIODE ZEITRAUM	Mensuelles - monatliche						Cumulatives - Kumulative						
	TOTAL INSGESAMT		C.o.L. E.G.		PAYS TIERS DRITTLÄNDER		PERIODE ZEITRAUM	TOTAL INSGESAMT		C.o.L. E.G.		PAYS TIERS DRITTLÄNDER	
	1961	1962	1961	1962	1961	1962		1961	1962	1961	1962	1961	1962
Jan	738	557	564	398	174	159	Jan	738	557	564	398	174	159
Feb	709	725	412	483	297	242	Jan/Feb	1.448	1.282	975	881	473	401
Mär	949	514	406	287	543	227	Jan/Mär	2.397	1.796	1.381	1.169	1.016	627
Apr	701	704	403	326	298	378	Jan/Apr	3.097	2.500	1.784	1.495	1.313	1.005
Mai	556	1.188	328	1.000	228	188	Jan/Mai	3.653	3.689	2.112	2.893	1.541	796
Jun	569	551	328	455	241	96	Jan/Jun	4.222	4.240	2.440	3.347	1.782	893
Juli	605	735	279	585	326	150	Jan/Juli	4.827	4.984	2.719	3.942	2.108	1.042
Aug	475	603	272	542	203	61	Jan/Aug	5.301	5.588	2.991	4.484	2.310	1.104
Sep	641	453	303	409	258	44	Jan/Sep	6.049	6.060	3.400	4.932	2.569	1.148
Oct	673	753	401	751	272	2	Jan/Oct	6.721	6.833	3.801	5.682	2.840	1.151
Nov	702	411	407	410	215	1	Jan/Nov	7.423	7.244	4.367	6.092	3.056	1.152
Dec	964	571	336	571	628	-	Jan/Dec	8.387	7.815	4.703	6.663	3.684	1.152

U. E. B. L. / B. L. L. U.

Importations mensuelles - Monatliche Einfuhren

A. EN PROVENANCE DES PAYS DE LA C.E.E. - HERKOHEND AUS ENG LÄNDERN

Produit: Féculé de pommes de terre
Erzeugnis: Stärke von Kartoffeln

Q = Tonnes
H = Tonnen

		Jan	Feb	Mar	Apr	Mai	Jun	JuI	Aug	Sep	Oct	Nov	Dec
TOTAL C.E.E.	1961	564	412	406	403	320	320	279	272	303	401	407	336
ENG INSGESAMT	1962	390	483	297	326	1.000	455	535	542	409	751	410	571
B.R. DEUTSCHLAND	1961	-	-	-	-	-	-	-	-	-	-	-	-
	1962	-	-	-	-	-	-	-	-	-	-	-	-
FRANCE	1961	-	-	-	-	-	-	-	-	-	-	-	-
	1962	-	-	-	-	656	152	240	95	227	120	115	139
ITALIA	1961	-	-	-	-	-	-	-	-	-	-	-	-
	1962	-	-	-	-	-	-	-	-	-	-	-	-
NL. D. R. L. A. N. D.	1961	564	412	406	403	320	320	279	272	303	401	407	336
	1962	390	483	297	326	344	303	345	447	182	623	295	432

B. EN PROVENANCE DES PAYS TIERS - HERKOHEND AUS DRITTLÄNDERN

TOTAL	1961	174	297	543	290	220	241	326	203	250	272	215	620
ZUSAMMEN	1962	159	242	227	370	180	96	150	61	44	2	1	-
Dont : EUROPE ORIENTALE	1961	-	202	445	204	154	120	205	133	199	152	121	533
Noton : OSTEURCPA	1962	103	171	118	210	185	95	149	58	44	2	-	-

U. L. B. L. / B. L. E. U.

IMPORTATIONS - EINFUHRUN

Produit: Sons, remoulages et autres résidus de
céréales et de légumineuses (1)

Erzeugnis: Kleie und dgl. (1)

Q = Tonnes

H = Tonnen

PÉRIODE ZEITRAUM	Mensuelles - Monatliche						Cumulatives - Kumulative						
	TOTAL INSGESAMT		C. L. E. ENG		PAYS TIERS DRITTLÄNDER		PÉRIODE ZEITRAUM	TOTAL INSGESAMT		C. L. E. ENG		PAYS TIERS DRITTLÄNDER	
	1961	1962	1961	1962	1961	1962		1961	1962	1961	1962	1961	1962
Jan	20.960	19.512	7.690	3.936	13.262	15.576	Jan	20.960	19.512	7.690	3.936	13.262	15.576
Feb	26.977	23.149	6.034	3.475	20.143	19.674	Jan/Feb	47.937	42.700	14.532	7.451	33.405	35.249
Mar	18.510	22.245	5.060	3.114	12.642	19.131	Jan/Mar	66.435	64.945	20.390	10.565	46.036	54.380
Apr	16.698	14.735	5.991	3.900	10.707	10.747	Jan/Apr	83.133	79.680	25.390	14.553	56.743	65.127
Mai	11.024	24.714	7.609	3.207	4.215	21.507	Jan/Mai	94.957	104.394	33.000	17.759	60.959	86.635
Jun	12.304	20.259	8.637	5.405	3.747	14.774	Jan/Jun	107.456	124.653	42.753	23.245	64.705	101.403
Jul	11.655	28.932	7.141	4.874	4.514	24.108	Jan/Jul	119.869	153.634	50.649	28.118	69.220	125.516
Aug	17.635	20.520	7.593	1.994	10.042	18.534	Jan/Aug	137.861	174.132	63.001	30.112	79.061	144.020
Sep	12.850	15.525	7.369	2.432	5.481	13.057	Jan/Sep	151.211	189.560	71.592	32.544	79.620	157.016
Oct	25.396	18.554	8.183	2.133	17.213	16.471	Jan/Oct	176.607	208.114	79.765	34.677	95.842	173.437
Nov	19.480	15.712	5.744	3.219	13.736	12.493	Jan/Nov	196.203	223.826	85.600	37.896	110.576	185.930
Dec	24.744	25.076	5.210	3.417	19.534	21.659	Jan/Dec	221.412	248.902	91.290	41.313	130.113	207.589

(1) autres que déchets du polissage du riz

(1) ausser Polierungsabfälle von Reis

Importations mensuelles - Monatliche Einfuhren

Produit: Sons, remouillages et autres résidus
de céréales et de légumineuses (1)

Erzeugnis: Kleie und dgl. (1)

A. EN PROVENANCE DES PAYS DE LA C.E.E. - HERKOMMEND AUS EWG LÄNDERN

Q = Tonnes

ii = Tonnen

		Jan	Feb	Mar	Apr	Mai	Jun	Jul	Aug	Sep	Oct	Nov	Dec
TOTAL C.E.E.	1961	7.698	6.834	5.868	5.997	7.609	8.637	7.141	7.593	7.369	8.103	5.744	5.210
EWG INSGESAMT	1962	3.936	3.475	3.114	3.988	3.207	5.485	4.874	1.994	2.432	2.133	3.219	3.417
B.R. DEUTSCHLAND	1961	-	-	-	-	-	-	-	710	617	400	177	55
	1962	-	-	-	-	-	-	-	-	-	-	-	9
FRANCE	1961	2.695	1.947	2.220	2.924	4.809	4.659	3.530	2.803	2.803	2.900	979	1.043
	1962	-	-	-	-	-	-	-	-	-	422	-	642
ITALIA	1961	-	-	-	-	-	-	-	-	-	-	-	-
	1962	-	-	-	-	-	-	-	-	-	-	-	-
NEDERLAND	1961	5.003	4.897	3.648	3.067	2.800	3.978	3.611	3.900	3.869	4.875	4.508	4.112
	1962	3.936	3.475	3.114	3.988	3.207	5.485	4.874	1.994	2.432	1.711	3.219	2.766

B. EN PROVENANCE DES PAYS TIERS - HERKOMMEND AUS DRITTLÄNDERN

TOTAL	1961	13.262	20.143	12.642	10.707	4.215	3.747	4.514	10.042	5.481	17.213	13.736	19.534
ZUSAMMEN	1962	15.576	19.674	19.131	10.747	21.507	14.774	24.108	18.534	13.093	16.421	12.493	21.659
Dont : EUROPE ORIENTALE	1961	-	6.090	1.126	2.084	500	807	423	1.210	313	4.109	1.102	3.575
Wovon: OSTEUROPA	1962	-	-	-	-	-	-	-	-	-	414	-	413
ARGENTINE	1961	10.693	9.950	6.688	6.990	1.506	353	1.995	1.329	2.855	10.325	9.735	13.310
ARGENTINIEN	1962	12.625	16.147	12.630	6.992	15.839	7.850	12.185	13.107	8.707	11.633	9.934	18.454
TURQUIE	1961	-	-	-	-	-	-	-	-	-	-	-	-
TURKEI	1962	-	-	3.905	2	988	1.930	5.964	2.661	1.718	2.174	715	570

(1) autres que déchets du polissage du riz

(1) ausser Polierungsabfälle von Reis

U. E. B. L. / B. L. E. U.

IMPORTATIONS - EINFUHRUN

Produit: Préparations fourragères
Erzeugnis: Zubereitetes FutterQ = Tonnes
M = Tonnas

PERIODE ZEITRAUM	Mensuelles - Monatliche						Cumulatives - Kumulative						
	TOTAL INSGESAMT		C.E.E. ENG		PAYS TIERS DRITTLÄNDER		PERIODE ZEITRAUM	TOTAL INSGESAMT		C.E.E. ENG		PAYS TIERS DRITTLÄNDER	
	1961	1962	1961	1962	1961	1962		1961	1962	1961	1962	1961	1962
Jan	1.542	630	1.409	550	133	88	Jan	1.542	630	1.409	550	133	88
Feb	783	504	732	372	51	132	Jan/Feb	2.324	1.143	2.141	923	183	220
Mars	1.266	610	1.230	501	36	117	Jan/Mars	3.591	1.761	3.371	1.424	220	337
Avr	445	254	391	212	54	42	Jan/Avr	4.035	2.015	3.762	1.635	273	380
Mai	450	360	400	299	50	61	Jan/Mai	4.486	2.377	4.161	2.057	325	320
Jun	543	509	439	562	104	27	Jan/Jun	5.029	2.966	4.600	2.618	429	348
Jul	322	421	272	304	50	117	Jan/Jul	5.357	3.397	4.872	2.921	485	476
Aug	522	380	354	250	168	60	Jan/Aug	5.897	3.707	5.226	3.171	671	536
Sep	430	371	382	331	48	40	Jan/Sep	6.498	4.280	5.608	3.704	890	576
Oct	480	438	373	375	107	63	Jan/Oct	7.072	4.725	5.981	4.085	1.091	640
Nov	843	437	700	345	143	92	Jan/Nov	7.905	5.162	6.681	4.430	1.224	732
Dec	333	743	247	637	86	106	Jan/Dec	8.247	5.905	6.928	5.067	1.319	838

U. E. B. L. / B. L. E. U.

Importations mensuelles - Monatliche Einfuhren

A. EN PROVENANCE DES PAYS DE LA C.E.E. - HERKUNFT AUS ENG LÄNDERN

Produit: Préparations fourragères
Erzeugnis: Zubereitetes Futter

Q = Tonnes
H = Tonnen

		Jan	Feb	Mar	Apr	Mai	Jun	JuI	Aug	Sep	Oct	Nov	Dec
TOTAL C.E.E.	1961	1.409	732	1.230	391	400	439	272	354	382	373	700	247
ENG INSGESAMT	1962	550	372	501	212	299	562	304	250	331	375	345	637
B.R. DEUTSCHLAND	1961	-	-	-	-	-	-	-	-	-	-	-	-
	1962	-	-	-	-	33	103	115	66	65	92	70	80
FRANCE	1961	-	-	-	-	-	-	-	-	-	-	-	-
	1962	-	-	-	-	-	-	-	-	-	-	-	52
ITALIA	1961	-	-	-	-	-	-	-	-	-	-	-	-
	1962	-	-	-	-	-	-	-	-	-	-	-	20
NEDERLAND	1961	1.409	732	1.230	391	400	439	272	354	382	373	700	247
	1962	550	372	501	212	266	459	189	162	266	283	275	595

B. EN PROVENANCE DES PAYS TIERS - HERKUNFT AUS DRITTLÄNDERN

TOTAL	1961	133	51	36	54	50	104	50	168	48	107	143	86
ZUSAMMEN	1962	88	132	117	42	61	27	117	60	40	63	92	106
Dont : U.S.A.	1961	101	9	9	14	24	57	17	124	10	72	93	33
Wovon:	1962	36	75	60	13	23	25	97	32	6	48	57	2

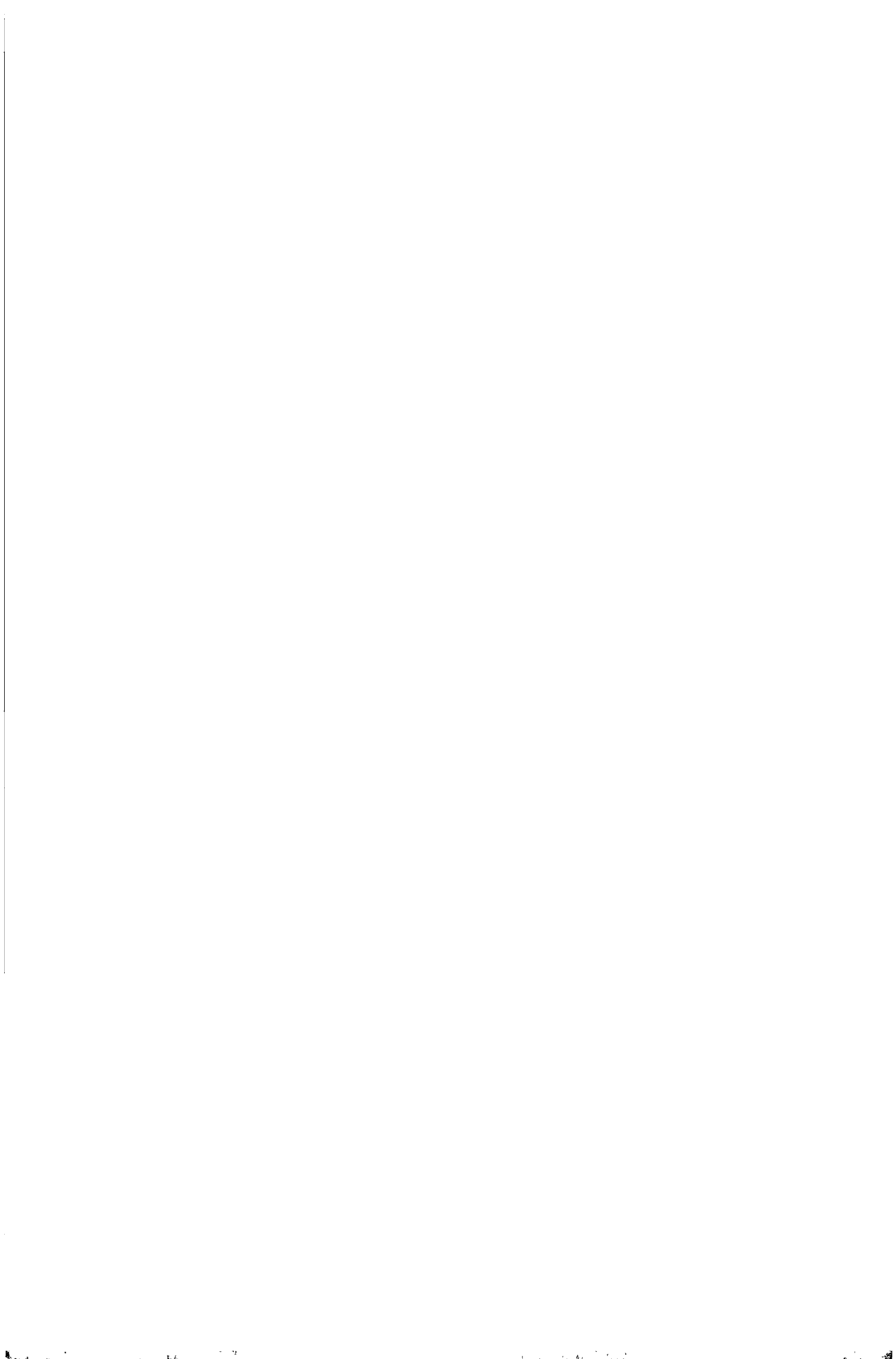

U. E. B. L.

Exportations

Récapitulation

B. L. W. U.

Ausfuhren

Zusammenfassung

G.E.B.L./B.L.E.U.
EXPORTATIONS - AUSFUHREN

	TOTAL/INSGESAMT		C.E.E./E.W.G.		PAYS TIERS DRITTLÄNDER	
	1961	1962	1961	1962	1961	1962
<u>Farine de froment ou d'épeautre</u> <u>Mehl von Weizen oder Spelz</u>						
Jan/Jul	2.934	5.544	717	321	2.217	5.223
Aug	5.657	113	2.394	33	3.263	80
Sep	144	1.710	19	26	125	1.584
Oct	167	849	1	16	166	843
Nov	271	755	-	26	271	729
Dec	198	1.312	15	72	163	940
Jan/Dec	9.371	9.503	3.145	492	6.226	9.491
<u>Malt - Malz</u>						
Jan/Jul	45.673	60.020	21.191	34.973	24.482	25.047
Aug	7.133	2.994	5.066	1.564	2.067	1.430
Sep	7.689	3.245	5.424	1.001	2.265	2.164
Oct	5.463	3.255	2.333	1.667	3.130	2.208
Nov	6.020	3.762	1.565	2.666	4.455	1.096
Dec	6.176	5.709	2.506	2.450	3.670	3.259
Jan/Dec	70.138	79.025	38.085	43.021	40.053	35.204
<u>Sons, remoulages - Kleie und dgl</u>						
Jan/Jul	3.061	4.931	8.061	4.819	-	162
Aug	1.360	816	1.360	637	-	179
Sep	1.537	1.114	1.537	1.114	-	-
Oct	853	473	853	473	-	-
Nov	276	193	271	192	5	1
Dec	171	283	171	283	-	-
Jan/Dec	12.259	7.050	12.252	7.507	7	343
<u>Préparations fourragères -</u> <u>Zubereitetes Futter</u>						
Jan/Jul	1.988	3.970	1.588	3.318	400	652
Aug	327	248	279	226	48	22
Sep	317	527	274	398	43	128
Oct	252	783	193	605	59	98
Nov	238	1.088	183	133	55	955
Dec	271	623	210	741	61	82
Jan/Dec	3.393	7.439	2.727	5.502	566	1.937

U. E. B. L.

Exportations
mensuelles et cumulatives
1961 - 1962

B. L. W. U.

Monatliche und kumulative
Ausfuhren
1961 - 1962

U. E. B. L. / B. L. E. U.

EXPORTATIONS - AUSFUHRENProduit : Farine de froment ou d'épeautre
Erzeugnis : Mehl von Weizen oder SpelzQ - Tonnes
M - Tonnen

MENSUELLES - MONATLICHE							CUMULATIVES - KUMULATIVE						
PERIODE ZEITRAUM	TOTAL INSGESAMT		C.E.E. E.W.G.		PAYS TIERS DRITTLÄNDER		PERIODE ZEITRAUM	TOTAL INSGESAMT		C.E.E. E.W.G.		PAYS TIERS DRITTLÄNDER	
	1961	1962	1961	1962	1961	1962		1961	1962	1961	1962	1961	1962
Jan	156	137	10	37	146	100	Jan	156	137	10	37	146	100
Feb	400	201	12	46	476	155	Jan/Feb	644	337	22	83	622	254
Mar	226	1.433	-	24	226	1.409	Jan/Mar	870	1.771	22	107	848	1.664
Apr	105	1.202	-	15	105	1.187	Jan/Apr	1.055	2.972	22	122	1.033	2.850
Mai	201	1.663	7	4	194	1.659	Jan/Mai	1.255	4.636	29	125	1.226	4.511
Jun	162	849	14	169	148	680	Jan/Jun	1.417	5.484	44	294	1.373	5.190
Jul	1.517	60	674	26	843	34	Jan/Jul	2.934	5.544	717	321	2.217	5.223
Aug	5.657	113	2.394	33	3.263	80	Jan/Aug	8.591	5.657	3.112	354	5.479	5.303
Sep	144	1.710	19	26	125	1.604	Jan/Sep	8.735	7.367	3.130	370	5.605	6.909
Oct	167	849	1	16	166	843	Jan/Oct	8.902	8.216	3.131	394	5.771	8.314
Nov	271	755	-	26	271	729	Jan/Nov	9.174	8.971	3.131	420	6.043	8.551
Dec	198	1.012	15	72	183	940	Jan/Dec	9.371	9.983	3.145	492	6.226	9.491

U. E. B. L. / B. L. E. U.

Exportations mensuelles - Monatliche Ausfuhren

Produit : Farine de froment ou d'épeautre
Erzeugnis : Mehl von Weizen oder Spelz

A. A DESTINATION DES PAYS DE LA C.E.E. - NACH ENG LÄNDERN

Q = Tonnes
M = Tonnen

		Jan	Feb	Mar	Apr	Mai	Jun	Jul	Aug	Sep	Oct	Nov	Dec
TOTAL C.E.E.	1961	10	12	-	-	7	14	674	2.394	19	1	-	15
ENG INSGESAMT	1962	37	46	24	15	4	169	26	33	25	16	26	72
B.R. DEUTSCHLAND	1961	-	-	-	-	-	-	-	-	-	-	-	-
	1962	35	46	18	14	3	67	19	22	22	12	17	45
FRANCE	1961	-	-	-	-	-	-	-	-	-	-	-	-
	1962	-	-	-	-	-	-	-	-	-	-	-	15
ITALIA	1961	-	-	-	-	-	-	-	-	-	-	-	-
	1962	-	-	-	-	-	-	-	-	-	-	-	-
NEDERLAND	1961	10	12	-	-	7	14	674	2.394	19	1	-	15
	1962	2	-	8	1	1	102	7	11	4	4	9	12

B. A DESTINATION DES PAYS TIERS - NACH DRITTLÄNDERN

		Jan	Feb	Mar	Apr	Mai	Jun	Jul	Aug	Sep	Oct	Nov	Dec
TOTAL	1961	146	476	226	165	194	140	843	3.263	125	166	271	183
ZUSAMMEN	1962	100	155	1.409	1.187	1.659	680	34	80	1.694	843	729	940
Dont : GIBRALTAR	1961	60	61	60	121	60	60	60	131	65	65	65	60
Wovon:	1962	60	65	55	126	70	70	-	45	5	111	-	-
ROYAUME-UNI	1961	-	-	-	-	-	-	-	2.773	-	-	-	-
VEREINIGTES KONIGREICH	1962	-	-	-	-	-	502	-	-	-	-	-	-
ILES CANARIES	1961	-	-	-	-	18	18	14	23	25	14	32	32
KANARISCHE INSELN	1962	-	-	-	-	-	-	-	-	-	-	-	-
ADEN	1961	55	-	65	25	25	-	50	149	-	-	-	60
	1962	-	-	-	-	-	-	-	-	-	-	-	25
LIBYE	1961	-	-	-	-	-	-	697	-	-	-	-	-
LIBYEN	1962	-	-	-	-	-	-	-	-	1.362	621	298	-
CONGO (LEO)	1961	-	368	3	2	20	17	-	166	35	18	157	-
KONGO (LEO)	1962	-	32	10	116	69	68	34	-	52	102	54	44
CEYLAN	1961	-	-	-	-	-	-	-	-	-	-	-	-
CEYLON	1962	-	-	1.246	906	1.494	-	-	-	240	-	-	-

U. E. B. L. / B. L. E. U.

EXPORTATIONS - AUSFUHREN

Produit : Malt
Erzeugnis : MalzQ = Tonnes
H = Tonnen

PERIODE ZEITRAUM	MENSUELLES - MONATLICHE						CUMULATIVES - KUMULATIVE						
	TOTAL INSGESAMT		C.E.E. E.W.G.		PAYS TIERS DRITTLANDER		PERIODE ZEITRAUM	TOTAL INSGESAMT		C.E.E. E.W.G.		PAYS TIERS DRITTLANDER	
	1961	1962	1961	1962	1961	1962		1961	1962	1961	1962	1961	1962
Jan	7.405	9.005	4.354	3.793	3.051	5.292	Jan	7.405	9.005	4.354	3.793	3.051	5.292
Feb	7.150	6.505	2.255	3.627	4.005	2.878	Jan/Feb	14.555	15.589	6.608	7.625	7.047	7.964
Mar	5.598	8.379	2.623	3.680	2.975	4.699	Jan/Mar	20.153	23.958	9.231	11.295	10.922	12.663
Apr	6.767	7.466	2.273	5.118	4.494	2.348	Jan/Apr	26.920	31.425	11.503	16.414	15.417	15.011
Mai	4.289	9.353	1.201	5.088	3.088	4.265	Jan/Mai	31.208	40.778	12.704	21.501	18.504	19.277
Jun	6.176	10.747	3.569	7.112	2.607	3.635	Jan/Jun	37.384	51.524	16.273	28.613	21.111	22.911
Jul	8.209	8.496	4.918	6.359	3.371	2.137	Jan/Jul	45.673	60.020	21.191	34.973	24.402	25.047
Aug	7.133	2.994	5.066	1.564	2.067	1.430	Jan/Aug	52.806	63.014	26.257	36.537	26.549	26.477
Sep	7.609	3.245	5.424	1.081	2.265	2.164	Jan/Sep	60.404	66.259	31.682	37.618	28.612	28.641
Oct	5.463	3.205	2.333	1.087	3.130	2.200	Jan/Oct	65.867	69.554	34.013	38.705	31.044	30.849
Nov	8.020	3.762	1.565	2.666	4.455	1.096	Jan/Nov	71.977	73.316	35.579	41.371	36.390	31.945
Dec	6.176	5.709	2.506	2.450	3.670	3.259	Jan/Dec	78.133	79.025	38.035	43.821	40.053	35.205

U. E. D. L. / B. L. E. U.

Exportations mensuelles - Monatliche Ausfuhren

Produit : Malt
Erzeugnis : MalzQ = Tonnes
M = Tonnen

A. A DESTINATION DES PAYS DE LA C.E.E. - NACH EWG LANDERN

		Jan	Feb	Mar	Apr	Mai	Jun	Jul	Aug	Sep	Oct	Nov	Dec
TOTAL C.E.E.	1961	4.354	2.255	2.623	2.273	1.201	3.569	4.918	5.066	5.424	2.333	1.665	2.506
EWG INSGESAMT	1962	3.793	3.627	3.680	5.110	5.088	7.112	6.359	1.564	1.081	1.087	2.636	2.450
B.R. DEUTSCHLAND	1961	3.370	1.939	2.227	1.937	769	2.789	4.369	4.845	4.916	1.988	1.120	1.917
	1962	3.065	2.560	2.733	4.306	3.936	5.892	4.373	1.112	240	620	1.060	1.545
FRANCE	1961	-	-	-	-	-	-	-	-	-	-	-	-
	1962	-	-	-	-	-	-	-	20	12	-	-	-
ITALIA	1961	-	-	-	-	-	-	-	-	-	-	-	-
	1962	-	408	280	200	260	280	820	80	370	290	120	180
NEDERLAND	1961	904	316	396	335	432	780	549	221	508	345	445	589
	1962	728	667	667	532	672	940	1.166	352	459	267	666	725

B. A DESTINATION DES PAYS TIERS - NACH DRITTLANDERN

TOTAL	1961	3.051	4.095	2.975	4.494	3.088	2.607	3.371	2.067	2.265	3.130	4.455	3.670
ZUSAMMEN	1962	5.292	2.878	4.699	2.340	4.265	3.635	2.137	1.430	2.164	2.208	1.096	3.259
SUISSE/SCHWEIZ	1961	-	744	239	770	600	754	-	-	-	-	210	120
	1962	901	200	910	456	654	955	475	215	-	-	175	60
CONGO/KONGO	1961	930	2.620	1.435	1.650	1.057	500	1.550	920	860	1.351	1.800	2.015
	1962	2.499	925	2.521	305	1.565	650	823	480	245	800	-	821
RUANDA-URUNDI	1961	674	-	450	200	25	-	150	50	750	650	1.090	180
	1962	-	-	-	-	-	360	-	200	165	693	-	173
ANGOLA	1961	-	-	-	-	-	-	-	-	-	-	-	-
	1962	-	-	208	255	440	204	314	90	80	130	-	1.246
ESPAGNE/SPANIEN	1961	-	-	-	-	-	-	-	-	-	-	-	-
	1962	-	650	-	-	-	-	-	-	-	-	-	-

U. E. B. L. / B. L. E. U.

3322/VI/63

EXPORTATIONS - AUSFUHREN

Produit: Sons, remoulages et autres résidus de
céréales

Erzeugnis: Kleie und dgl.

Q = Tonnes

q = Tonnen

Mensuelles - Monatliche							Cumulatives - Kumulative						
PERIODE ZEITRAUM	TOTAL INSGESAMT		C.E.E. EWG		PAYS TIERS DRIITLÄNDER		PERIODE ZEITRAUM	TOTAL INSGESAMT		C.E.E. EWG		PAYS TIERS DRIITLÄNDER	
	1961	1962	1961	1962	1961	1962		1961	1962	1961	1962	1961	1962
Jan	343	24	343	24	-	-	Jan	343	24	343	24	-	-
Feb	80	11	80	11	-	-	Jan/Feb	423	35	423	35	-	-
Mar	1.397	187	1.397	187	-	-	Jan/Mar	1.820	222	1.820	222	-	-
Apr	927	549	927	549	-	-	Jan/Apr	2.747	771	2.747	771	-	-
Mai	1.441	1.192	1.441	1.192	-	-	Jan/Mai	4.187	1.962	4.187	1.962	-	-
Jun	1.927	1.974	1.927	1.023	-	151	Jan/Jun	6.114	3.937	6.114	3.786	-	151
Jul	1.947	1.045	1.947	1.033	-	12	Jan/Jul	8.061	4.981	8.061	4.819	-	162
Aug	1.360	816	1.360	637	-	179	Jan/Aug	9.421	5.797	9.421	5.455	-	342
Sep	1.537	1.114	1.537	1.114	-	-	Jan/Sep	10.958	6.910	10.958	6.568	-	342
Oct	853	473	853	473	-	-	Jan/Oct	11.811	7.374	11.810	7.032	1	342
Nov	276	193	271	192	5	1	Jan/Nov	12.088	7.567	12.082	7.224	6	343
Dec	171	283	171	283	-	-	Jan/Dec	12.259	7.850	12.252	7.507	7	343

U. E. B. L. / B. L. E. U.

Exportations mensuelles - Monatliche Ausfuhren

A. A DESTINATION DES PAYS DE LA C.E.E. - NACH EWG LÄNDERNProduit: Sons, remoulages et autres résidus
de céréales

Erzeugnis: Kleie und dgl.

Q = Tonnes

H = Tonnas

		Jan	Feb	Mar	Apr	Mai	Jun	Jul	Aug	Sep	Oct	Nov	Dec
TOTAL C.E.E.	1961	343	80	1,397	927	1,441	1,927	1,947	1,360	1,537	853	271	171
EWG INSGESAMT	1962	24	11	187	549	1,192	1,023	1,033	637	1,114	473	192	283
B.R. DEUTSCHLAND	1961	-	-	-	-	-	-	-	-	-	-	-	-
	1962	-	-	-	-	-	-	-	-	-	-	-	-
FRANCE	1961	-	-	-	-	-	-	-	-	-	-	-	-
	1962	-	-	-	250	60	-	168	98	490	245	149	270
ITALIA	1961	-	-	-	-	-	-	-	-	-	-	-	-
	1962	-	-	-	-	-	-	-	-	-	-	-	-
NEDERLAND	1961	343	80	1,397	927	1,441	1,927	1,947	1,360	1,537	853	271	171
	1962	24	11	187	299	1,132	1,023	865	549	616	228	43	5

B. A DESTINATION DES PAYS TIERS - NACH DRITTLÄNDERN

TOTAL	1961	-	-	-	-	-	-	-	-	-	-	5	-
ZUSAMMEN	1962	-	-	-	-	-	151	12	179	-	-	1	-

U. E. B. L. / B. L. E. U.

IMPORTATIONS - AUSFUHRNProduit: Préparations fourragères (1)
Erzeugnis: Zubereitetes Futter (1)Q - Tonnes
M - Tonnen

Mensuelles - monatliche							Cumulatives - Kumulative						
PERIODE ZEITRAUM	TOTAL INSGESAMT		C.L.E. LWG		PAYS TIERS DRITTLÄNDER		PERIODE ZEITRAUM	TOTAL INSGESAMT		C.L.E. LWG		PAYS TIERS DRITTLÄNDER	
	1961	1962	1961	1962	1961	1962		1961	1962	1961	1962	1961	1962
Jan	350	665	299	619	59	46	Jan	350	665	299	619	59	46
Feb	250	626	188	501	71	125	Jan/Feb	617	1,290	487	1,120	130	170
Mar	274	590	232	550	42	40	Jan/Mar	890	1,889	718	1,678	172	211
Apr	322	373	281	330	41	43	Jan/Apr	1,212	2,262	999	2,008	213	254
Mai	176	504	135	491	41	93	Jan/Mai	1,388	2,846	1,134	2,499	254	347
Jun	280	568	201	439	87	129	Jan/Jun	1,676	3,407	1,335	3,010	341	477
Jul	312	403	254	308	50	175	Jan/Jul	1,988	3,970	1,588	3,318	400	652
Aug	327	248	279	226	48	22	Jan/Aug	2,315	4,218	1,867	3,544	448	674
Sep	317	527	274	399	43	128	Jan/Sep	2,632	4,745	2,141	3,943	491	802
Oct	252	783	193	605	59	98	Jan/Oct	2,883	5,528	2,334	4,620	549	900
Nov	238	1,008	103	133	55	955	Jan/Nov	3,121	6,616	2,527	4,761	594	1,055
Dec	271	823	210	741	61	82	Jan/Dec	3,393	7,439	2,727	5,502	666	1,937

(1) à l'exclusion des "fish solubles"

(2) ausschliesslich "fish solubles"

U. E. B. L. / U. L. E. U.

Exportations mensuelles - Monatliche Ausfuhren

A. A DESTINATION DES PAYS DE LA C.E.E. - NACH ENG LÄNDERN

Produit: Préparations fourragères (1)

Erzeugnis: Zubereitetes Futter (1)

Q = Tonnes

M = Tonnen

		Jan	Feb	Mar	Apr	Mai	Jun	Ju1	Aug	Sep	Oct	Nov	Dec
TOTAL C.E.E.	1961	299	100	232	201	135	201	254	279	274	193	163	210
ENG INSGESAMT	1962	619	501	550	330	491	439	808	226	399	665	133	741
B.R. DEUTSCHLAND	1961	-	-	-	-	-	-	-	-	-	-	-	-
	1962	-	-	-	-	-	-	-	5	20	41	30	15
FRANCE	1961	-	-	-	-	-	-	-	-	-	-	-	-
	1962	-	-	-	-	-	-	-	-	10	127	26	119
ITALIA	1961	259	150	169	208	80	140	221	253	235	151	159	102
	1962	534	464	477	271	408	346	240	176	274	406	31	571
NEDERLAND	1961	40	30	63	73	55	61	33	26	39	42	24	20
	1962	35	37	81	59	83	93	68	45	95	31	46	36

B. A DESTINATION DES PAYS TIERS - NACH DRITTLÄNDERN

TOTAL	1961	59	71	42	41	41	87	53	40	43	59	55	61
ZUSAMMEN	1962	46	125	40	43	93	129	175	22	120	90	955	82
SUEDE	1961	10	7	6	7	-	14	15	7	-	7	-	4
SCHWEDEN	1962	11	15	1	12	10	13	13	-	5	7	5	6
JOUGOSLAVIE	1961	-	-	-	3	10	1	10	1	2	4	-	1
JUGOSLAWIEN	1962	-	6	3	2	1	-	-	1	1	-	-	-
ISRAEL	1961	22	-	-	-	-	-	-	-	-	-	-	-
	1962	3	-	1	1	-	-	-	-	1	-	1	-

(1) à l'exclusion des "fish solubles"

(1) ausschliesslich "fish solubles"



U. E. B. L.

Importations du mois de
novembre 1962

B. L. W. U.

Einführen für den Monat
November 1962

U. E. B. L. / B. L. E. U.

Importations du mois de novembre 1962
Einfuhren während des Monats November 1962

Q = Tonnes
H = Tonnen

Produits / Erzeugnisse	Total Insgesamt	C.E.E. / EWG		Pays tiers / Drittländer	
		Total Zusammen	Pays / Länder	Total Zusammen	Principaux pays Wichtigste Länder
Froment Weizen à l'exclusion des semences ausschliesslich Saatweizen	25,357	-	-	25,357	Europe orientale Osteuropa U.S.A. Canada/Kanada Argentine/Argentinien 1,640 5,300 17,015 480
Seigle/Roggen à l'exclusion des semences ausschliesslich Saatroggen	7,734	4,640	Nederland 4,640	3,094	U.S.A. 1,440
Orge/Gerste à l'exclusion des semences ausschliesslich Saatgerste	21,046	12,834	France Nederland 6,870 5,964	8,212	U.S.A. Royaume Uni Vereinigtes Königreich 850 4,513
Avoine/Hafer à l'exclusion des semences ausschliesslich Saathafer	4,142	1,910	Nederland 1,910	2,224	U.S.A. Australie/Australien 550 100
Mais/Mais à l'exclusion des semences ausschliesslich Saatmais	50,252	-	-	50,252	Europe orientale Osteuropa U.S.A. Argentine/Argentinien Union Sud Africaine Sud Afrik. Union 11,404 29,377 14,032 2,640

U. E. B. L. / B. L. E. U.

Importations du mois de novembre 1962
Einfuhren während des Monats November 1962

Q = Tonnes
M = Tonnun

Produits / Erzeugnisse	Total Insgesamt	C.E.E. / EWG			Pays tiers / Drittländer		
		Total Zusammen	Pays / Länder		Total Zusammen	Principaux pays wichtigste Länder	
Autres céréales Andere Getreide à l'exclusion des semences ausschliesslich Saaten	30.600	-	-	-	30.600	U.S.A. Argentine/Argentinien	24.631 113
Farine de manioc Maniokmehl	1.029	-	-	-	1.029	Thaïlande Thailand	1.400
Malt/Malz	463	80	France	80	383	Tchécoslovaquie Tschéchoslowakei	145
Sons, remoulages et autres résidus de céréales et légumineuses. Kleie und dgl. autres que déchets du polissage du riz ausser Polierungsabfälle von Reis	15.712	3.219	Nederland	3.219	12.493	Argentine/Argentinien Turquie/Türkei	9.934 715



U. E. B. L.

Importations du mois de
décembre 1962

B. L. W. U.

Einfuhren für den Monat
Dezember 1962

U.E.B.L./B.L.E.U.

Importations du mois de décembre 1962
Einfuhren während des Monats Dezember 1962

Q - Tonnes
M - Tonnen

Produits / Erzeugnisse	Total général Insgesamt	C.E.E. / E.W.G.			Pays tiers / Drittländer		
		Total Zusammen	Pays / Länder		Total Zusammen	Principaux pays Wichtigste Länder	
Froment - Weizen à l'exclusion des semences - ausschliesslich Saatweizen	17,050	20	France	20	17,030	U.S.A. Canada/Kanada Argentine/Argentinien	2,944 10,474 2,458
Seigle - Roggen à l'exclusion des semences - ausschliesslich Saatroggen	10,350	8,436	Nederland	8,436	1,914	U.S.A.	861
Orge - Gerste à l'exclusion des semences - ausschliesslich Saatgerste	31,723	15,335	France Nederland	10,410 4,925	16,368	Europe Orientale / Osteuropa U.S.A.	6,101 462
Avoine - Hafer à l'exclusion des semences - ausschliesslich Saathafer	5,084	1,433	France Nederland	20 1,413	3,651	U.S.A. Argentine/Argentinien	2,641 350
Mais - Mais à l'exclusion des semences - ausschliesslich Saataais	80,186	-	-	-	80,186	Europe Orientale / Osteuropa U.S.A. Argentine/Argentinien	12,610 51,588 12,741
Autres céréales - Anderes Getreide à l'exclusion des semences - ausschliesslich Saatweizen	37,123	6	France Italia	1 5	37,117	U.S.A. Argentine/Argentinien	35,296 1,572

U.E.B.L./B.L.E.U.

Importations du mois de décembre 1962
Einfuhren während des Monats Dezember 1962

Q - Tonnes

H - Tonnen

Produits / Erzeugnisse	Total général Insgesamt	C.E.E. / E.W.G.			Pays tiers / Drittländer		
		Total Zusammen	Pays / Länder		Total Zusammen	Principaux pays Wichtigste Länder	
Farine de manioc - Maniokmehl	2.312	-	-	-	2.312	Thaïlande/Thailand	2.109
Malt - Malz	375	60	France	60	315	Tchécoslovaquie / Tschechoslowakei	276
Sons, remoulages et autres résidus de céréales et légumineuses - Kleie und dgl autres que déchets du polissage du riz ausser Polierungsabfälle von Reis	25.076	3.417	B.R. Deutschland France Nederland	9 642 2.766	21.659	Europe Orientale / Osteuropa Argentine/Argentinien Turquie/Turkei	413 18.454 570

