

MARCHES AGRICOLES
AGRARMÄRKTE
MERCATI AGRICOLI
LANDBOUWMARKTEN

ECHANGES COMMERCIAUX - HANDELSAUSTAUSCH
SCAMBI COMMERCIALI - HANDEL

DIRECTION GENERALE DE L'AGRICULTURE, Division « Bilans, Etudes, Information »
GENERALDIREKTION LANDWIRTSCHAFT, Abteilung « Bilanzen, Studien, Information »
DIREZIONE GENERALE DELL'AGRICOLTURA, Divisione « Bilanci, Studi, Informazione »
DIRECTORAAT-GENERAAL LANDBOUW, Afdeling « Overzichten, Studies, Inlichtingen »
12, avenue de Broqueville, Bruxelles 15.

La reproduction des données est subordonnée à l'indication de la source
Inhaltswiedergabe nur mit Quellennachweis gestattet
La riproduzione del contenuto è subordinata alla citazione delle fonti
Het overnemen van gegevens is toegestaan mits duidelijke bronvermelding
Reference to this publication is requested for reproduction of any data

Direction Générale de l'Agriculture

Direction
"Economie et législation agricoles"

Division
"Bilans, Etudes, Information"

Ce bulletin d'information fournit des informations concernant les importations ou les exportations des légumes soumis aux règlements de la politique agricole commune et, sont uniquement repris les produits pour lesquels les quantités importées ou exportées sont importantes.

Les échanges commerciaux de légumes des pays de la C.E.E. se situant principalement sur le plan intra-C.E.E., la rubrique "pays tiers" n'a pas été scindée.

Le prochain numéro qui paraîtra vers le 5.4.1963, fournira pour les années 1961 et 1962 un aperçu du commerce des produits à base de céréales et contiendra, en outre, des informations sur le commerce du mois de janvier 1963 des produits des secteurs : céréales, viande de porc, viande de volaille et oeufs qui furent déjà repris pour les années 1961 et 1962 dans les n°s 1 à 3 de cette série.

Le numéro du 20.4.1963 donnera pour les années 1961 et 1962 un aperçu du commerce des fruits soumis aux règlements communautaires.

A l'avenir le bulletin d'information sur les échanges commerciaux sera édité le 5 et le 20 de chaque mois, excepté pour les mois de juillet et août, pour lesquels un seul numéro paraîtra vers le 15 du mois.

Bruxelles, le 20.3.1963

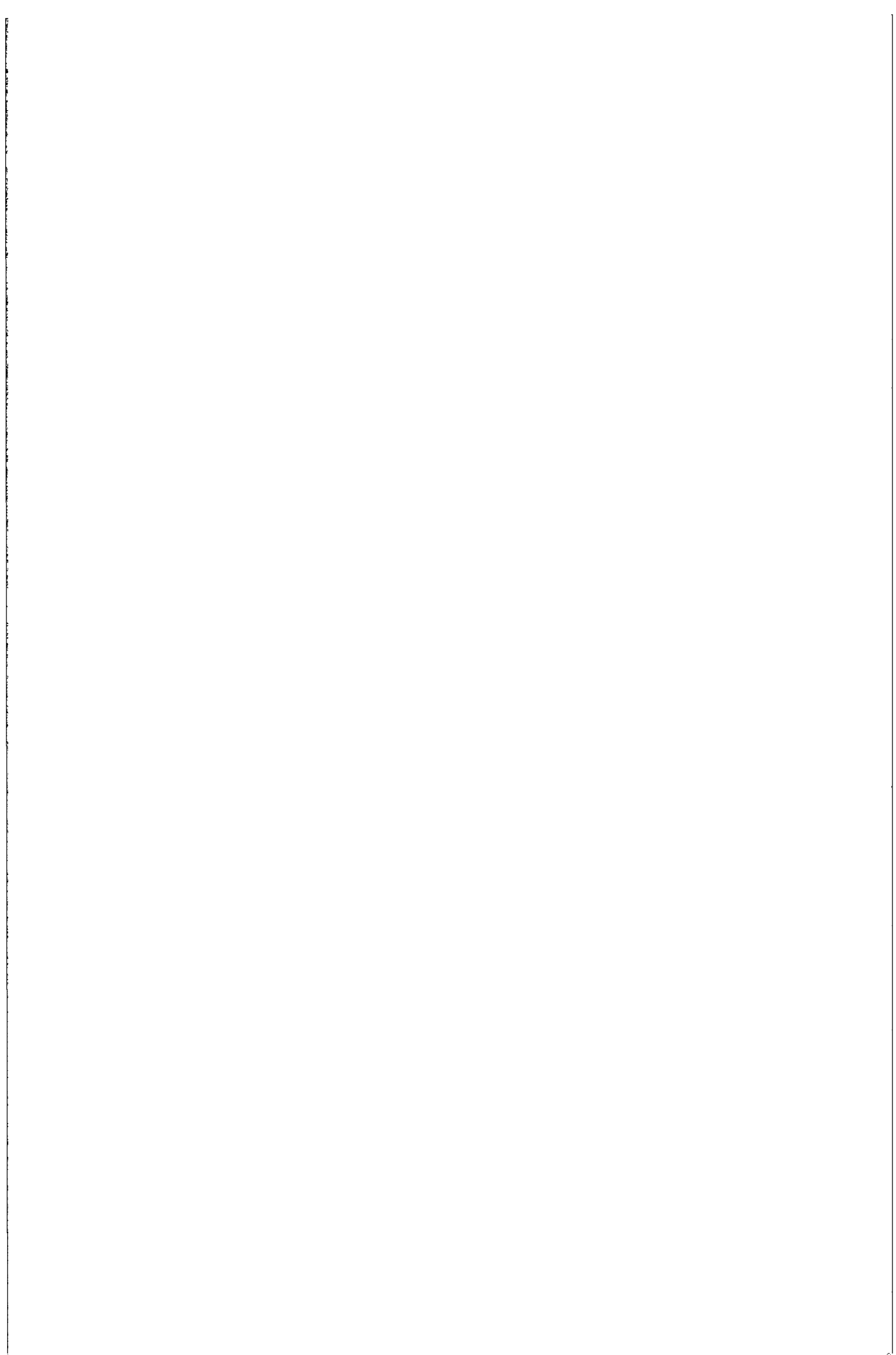

EUROPAISCHE WIRTSCHAFTSGEMEINSCHAFT
KOMMISSION

—
Generaldirektion Landwirtschaft

—
Direktion
Wirtschaft und Agrarrecht

—
Abteilung
"Bilanzen, Studien, Information"

Dieses Informationsblatt gibt Angaben über die Ein- und Ausfuhren von Gemüse, das den Verordnungen der gemeinsamen Agrarpolitik unterworfen ist, und zwar nur für Erzeugnisse, für welche die ein- und ausgeführten Mengen bedeutend sind.

Da der Gemüsehandelsaustausch in den EWG Ländern hauptsächlich innerhalb der EWG liegt, ist die Rubrik "Drittländer" nicht getrennt worden.

Die nächste Ausgabe, die am 5.4.1963 erscheint, wird eine Übersicht des Handels von Getreideprodukten für die Jahre 1961 und 1962 bringen, und wird ausserdem Informationen über den Handel des Monats Januar 1963 für die Erzeugnisse der Sektoren: Getreide, Schweinefleisch, Geflügelfleisch und Eier, welche bereits für die Jahre 1961 und 1962 in den Ausgaben Nr.1 bis 3 derselben Serie verzeichnet waren, enthalten.

Die Ausgabe vom 20.4.1963 wird für die Jahre 1961 und 1962 eine Übersicht des Handels der Früchte bringen, welche den gemeinschaftlichen Verordnungen unterworfen sind.

In Zukunft wird dieses Informationsblatt bezüglich des Handelsaustausches am 5. und 20. jeden Monats herausgegeben, ausgenommen in den Monaten Juli und August, wo nur eine einzige Ausgabe am 15. des Monats erscheinen wird.

Brüssel, den 20.3.1963

Direzione Generale dell'Agricoltura

Direzione

"Economica e Legislazione agrarie"

Divisione

"Bilanci, Studi, Informazione"

Questo bollettino fornisce delle informazioni concernenti le importazioni e le esportazioni degli ortaggi e legumi freschi sottoposti ai regolamenti di politica agricola comune; sono stati ripresi unicamente i prodotti per i quali le quantità importate o esportate sono importanti.

Situandosi gli scambi commerciali degli ortaggi e legumi freschi dei paesi della C.E.E. principalmente sul piano intra-comunitario, la rubrica "Paesi terzi" non è stata suddivisa.

Il prossimo numero che apparirà verso il 5-4-1963, fornirà per gli anni 1961 e 1962 un sommario del commercio dei prodotti a base di cereali e conterrà, inoltre, delle informazioni sul commercio del mese di gennaio 1963 per i prodotti dei settori : cereali, carne suina, carne di pollame, e uova già pubblicati per gli anni 1961 e 1962 nei bollettini dal n. 1 al n. 3 di questa serie.

Il numero del 20-4-1963 darà, per gli anni 1961 e 1962, un sommario del commercio delle frutta sottoposte ai regolamenti comunitari.

Per l'avvenire il bollettino d'informazione sugli scambi commerciali sarà pubblicato il 5 e il 20 di ogni mese, eccettuati i mesi di luglio e agosto per i quali un solo numero apparirà verso il 15 dei mesi suindicati.

Bruxelles, li 20.3.1963

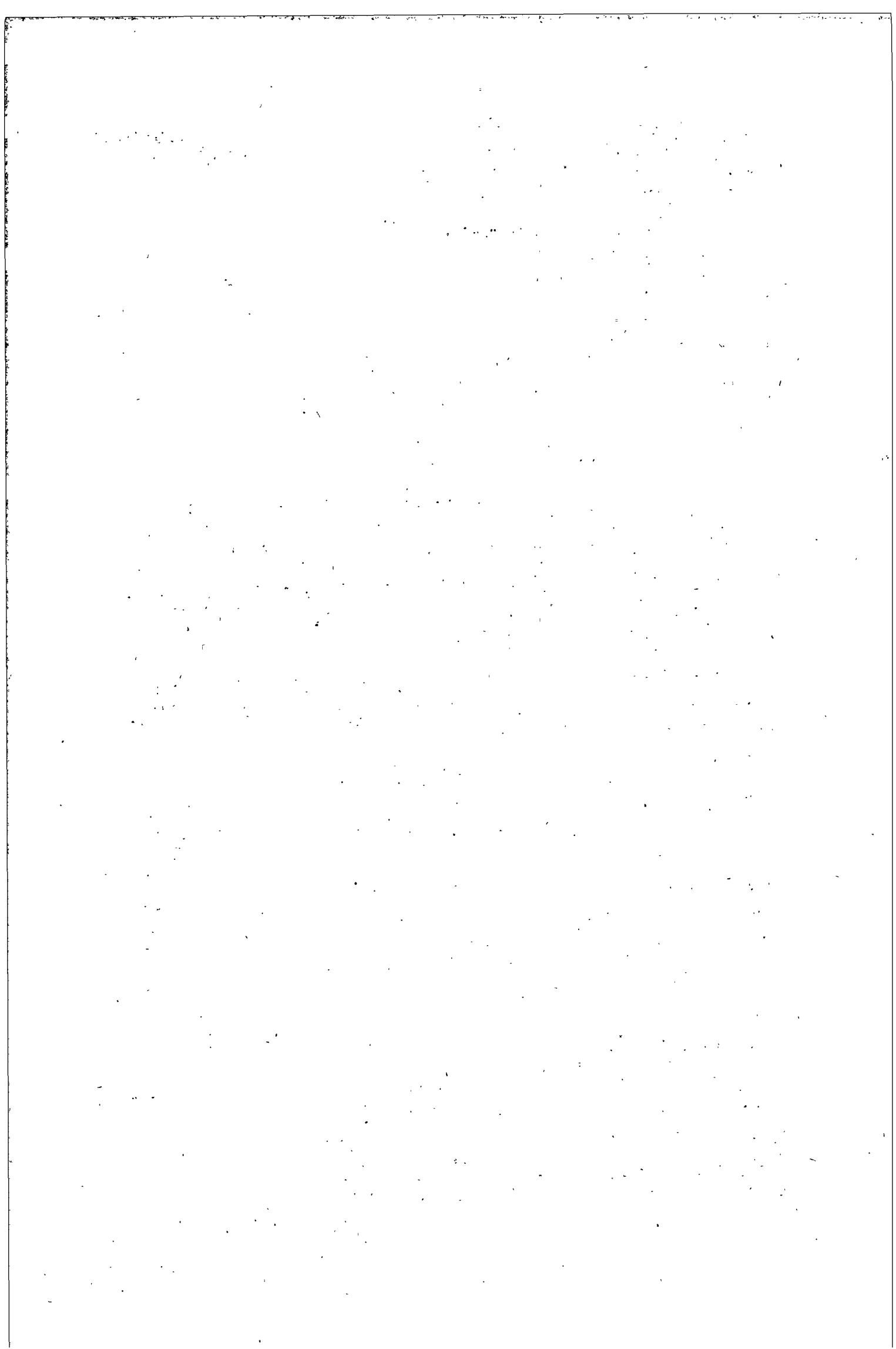

Directoraat-Generaal Landbouw

Directoraat
Economie en Wetgeving
betreffende de markten

Afdeling
"Balansen, Studies, Inlichtingen"

Dit inlichtingsbulletin verstrekt informatie over in- of uitgevoerde hoeveelheden groenten die aan de gemeenschappelijke reglementering in zake landbouwpolitiek onderworpen zijn en slechts de produkten met de aanzienlijkste in- of uitgevoerde hoeveelheden werden opgenomen.

Daar de handel in groenten van de E.E.G.-landen hoofdzakelijk op intra-E.E.G.-vlak ligt, werd de rubriek "derde-landen" niet uitgesplitst.

Het volgende nummer dat omstreeks 5.4.1963 zal gepubliceerd worden, zal voor 1961 en 1962 een overzicht geven van de handel in produkten op basis van granen en zal tevens informatie bevatten betreffende de handel van de maand Januari 1963 over de produkten uit de sectoren graangewassen, varkensvlees, vlees van gevogelte en eieren die reeds in de nummers 1 tot en met 3 van deze die reeds voor het jaar 1961 en 1962 werden opgenomen.

Het nummer van 20.4.1963 zal voor de jaren 1961 en 1962 een overzicht geven over de handel van aan de gemeenschappelijke reglementeringen onderworpen fruit.

Voortaan zal telkens het inlichtingsbulletin betreffende handel gepubliceerd worden de 5e en de 20e van iedere maand, met uitzondering voor de maanden Juli en Augustus waarin slechts een nummer zal verschijnen omstreeks de 15e van de maand.

Brussel, de 20.3.1963

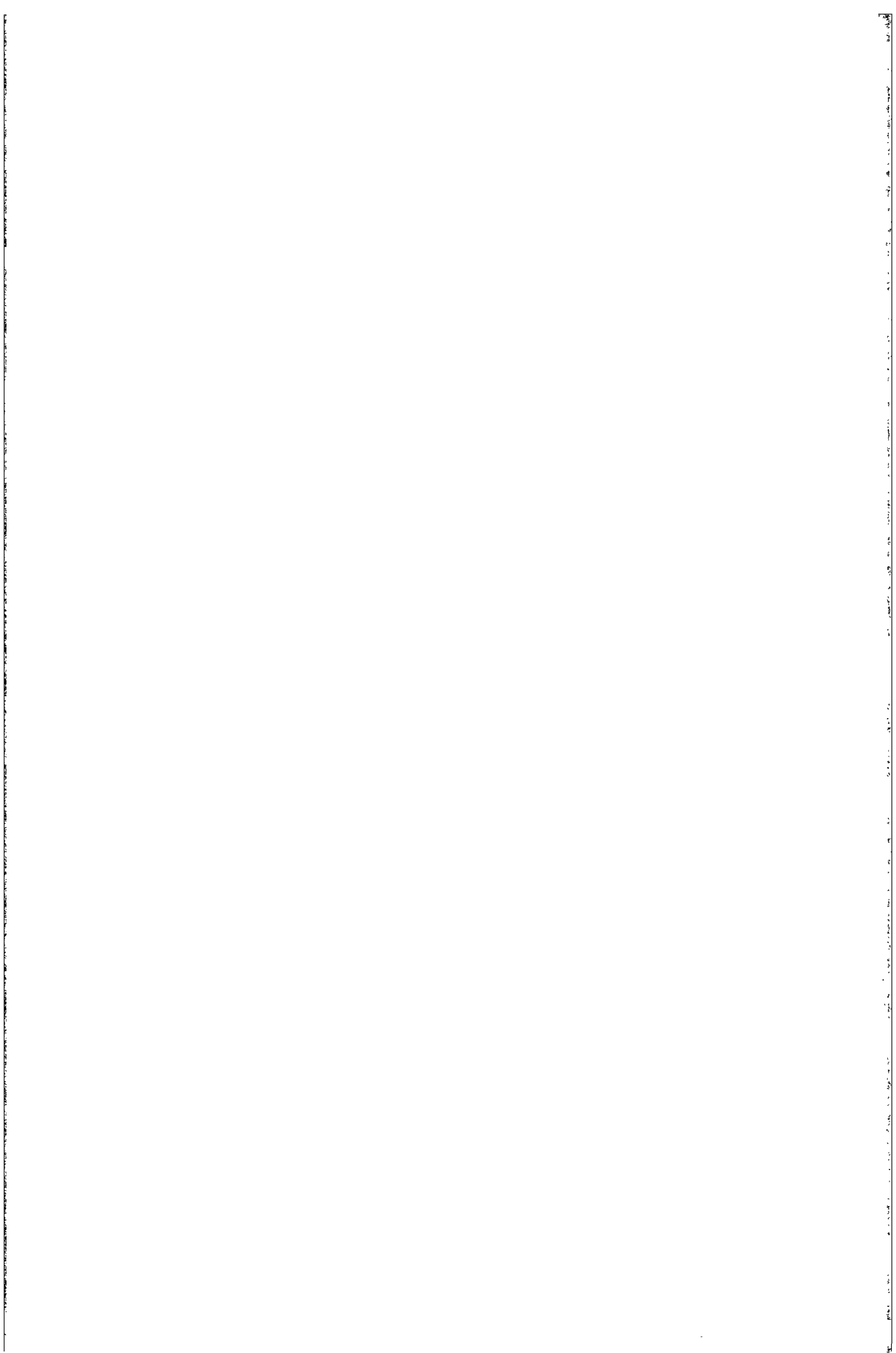

I

S O M M A I R E

	<u>Pages</u>
<u>B.R. DEUTSCHLAND</u>	
Importations quantitatives de quelques légumes soumis aux règlements communautaires au total, en provenance des pays de la C.E.E. et des pays-tiers pour les années 1961 et 1962	
Récapitulation	
- Choux-fleurs	
- Importations mensuelles	6
- Importations cumulatives	7
- Epinards frais ou réfrigérés	
- Importations mensuelles	8
- Importations cumulatives	9
- Laitues pommées	
- Importations mensuelles	10
- Importations cumulatives	11
- Autres salades, fraîches ou réfrigérés	
- Importations mensuelles	12
- Importations cumulatives	13
- Tomates	
- Importations mensuelles	14
- Importations cumulatives	15
- Oignons et échalottes	
- Importations mensuelles	16
- Importations cumulatives	17
- Carottes	
- Importations mensuelles	18
- Importations cumulatives	19
- Légumes à cosse frais	
- Importations mensuelles	20
- Importations cumulatives	21

II

F R A N C EPages

Importations quantitatives de légumes
soumis aux règlements communautaires
au total, en provenance des pays de la
C.E.E. et des pays-tiers pour les an-
nées 1961 et 1962

Récapitulation

- Chicorée "Witloof"	
- Importations trimestrielles et cumulatives	23
- Pois	
- Importations trimestrielles et cumulatives	24
- Haricots	
- Importations trimestrielles et cumulatives	25
- Carottes et navets	
- Importations trimestrielles et cumulatives	26
- Oignons	
- Importations trimestrielles et cumulatives	27
- Artichauts	
- Importations trimestrielles et cumulatives	28
- Tomates	
- Importations trimestrielles et cumulatives	29

Exportations quantitatives de légumes
soumis aux règlements communautaires
au total, à destination des pays de la
C.E.E. et des pays-tiers pour les an-
nées 1961 et 1962

Récapitulation

- Choux-fleurs	
- Exportations trimestrielles et cumulatives	31
- Epinards	
- Exportations trimestrielles et cumulatives	32

III

<u>F R A N C E (suite)</u>	<u>Pages</u>
- Laitues pommées	
- Exportations trimestrielles et cumulatives	33
- Carottes	
- Exportations trimestrielles et cumulatives	34
- Oignons	
- Exportations trimestrielles et cumulatives	35
- Artichauts	
- Exportations trimestrielles et cumulatives	36
- Tomates	
- Exportations trimestrielles et cumulatives	37

IV

I T A L I APages

Exportations quantitatives de légumes
soumis aux règlements communautaires,
au total, à destination des pays de la
C.E.E. et des pays-tiers pour les 11
mois des années 1961 et 1962.

Récapitulation

- Choux-fleurs	
- Exportations mensuelles	42
- Exportations cumulatives	43
- Salades	
- Exportations mensuelles	44
- Exportations cumulatives	45
- Haricots	
- Exportations mensuelles	46
- Exportations cumulatives	47
- Oignons	
- Exportations mensuelles	48
- Exportations cumulatives	49
- Tomates	
- Exportations mensuelles	50
- Exportations cumulatives	51

NEDERLANDPages

Importations quantitatives de légumes
soumis aux règlements communautaires,
au total, en provenance des pays de la
C.E.E. et des Pays tiers pour les
années 1961 et 1962

Récapitulation

- Choux-fleurs	
- Importations mensuelles	55
- Importations cumulatives	56
- Haricots à couper et similaires	
- Importations mensuelles	57
- Importations cumulatives	58
- Oignons	
- Importations mensuelles	59
- Importations cumulatives	60
- Tomates	
- Importations mensuelles	61
- Importations cumulatives	62

Exportations quantitatives de légumes
soumis aux règlements communautaires,
au total, à destination des pays de la
C.E.E. et des Pays tiers pour les
années 1961 et 1962

Récapitulation

- Choux-fleurs	
- Exportations mensuelles	67
- Exportations cumulatives	68
- Laitues pommées	
- Exportations mensuelles	69
- Exportations cumulatives	70
- Endives	
- Exportations mensuelles	71
- Exportations cumulatives	72

<u>NEDERLAND</u> (suite)	<u>Pages</u>
- Haricots à couper et similaires	
- Exportations mensuelles	73
- Exportations cumulatives	74
- Carottes	
- Exportations mensuelles	75
- Exportations cumulatives	76
- Oignons	
- Exportations mensuelles	77
- Exportations cumulatives	78
- Tomates	
- Exportations mensuelles	79
- Exportations cumulatives	80

VII

U.E.B.L./B.L.E.U.Pages

Importations quantitatives de quelques légumes soumis aux règlements communautaires au total, en provenance des pays de la C.E.E. pour 10 mois de 1961 et 1962

Récapitulation

- Choux-fleurs	
- Importations mensuelles	85
- Importations cumulatives	86
- Laitues pommées	
- Importations mensuelles	87
- Importations cumulatives	88
- Haricots à couper et similaires	
- Importations mensuelles	89
- Importations cumulatives	90
- Carottes	
- Importations mensuelles	91
- Importations cumulatives	92
- Oignons	
- Importations mensuelles	93
- Importations cumulatives	94
- Tomates	
- Importations mensuelles	95
- Importations cumulatives	96

U.E.B.L./B.L.E.U. (suite)Pages

Exportations quantitatives de quelques légumes soumis aux règlements communautaires au total, à destination des pays de la C.E.E. et des pays-tiers pour 10 mois de 1961 et 1962

Récapitulation

- Choux-fleurs	
- Exportations mensuelles	100
- Exportations cumulatives	101
- Laitues pommées	
- Exportations mensuelles	102
- Exportations cumulatives	103
- "Witloof"	
- Exportations mensuelles	104
- Exportations cumulatives	105
- Haricots à couper	
- Exportations mensuelles	106
- Exportations cumulatives	107
- Oignons	
- Exportations mensuelles	108
- Exportations cumulatives	109

IX

I N H A L T

<u>B.R. DEUTSCHLAND</u>	<u>Seiten</u>
Mengenmäßige Einfuhren einiger Gemüse die den gemeinschaftlichen Verordnungen unterworfen sind, insgesamt, aus EWG Ländern und Drittländern für die Jahre 1961 und 1962	
Zusammenfassung	
- Blumenkohl	
- Monatliche Einfuhren	6
- Kumulative Einfuhren	7
- Spinat, frisch oder gekühlt	
- Monatliche Einfuhren	8
- Kumulative Einfuhren	9
- Kopfsalat	
- Monatliche Einfuhren	10
- Kumulative Einfuhren	11
- Andere Salate, frisch oder gekühlt	
- Monatliche Einfuhren	12
- Kumulative Einfuhren	13
- Tomaten	
- Monatliche Einfuhren	14
- Kumulative Einfuhren	15
- Speisezwiebeln und Schalotten	
- Monatliche Einfuhren	16
- Kumulative Einfuhren	17
- Karotten	
- Monatliche Einfuhren	18
- Kumulative Einfuhren	19
- Hülsengemüse	
- Monatliche Einfuhren	20
- Kumulative Einfuhren	21

F R A N K R E I C HSeiten

Mengenmässige Einfuhren von Gemüse
die den gemeinschaftlichen Verordnungen
unterworfen sind, insgesamt aus EWG
Ländern und Drittländern für die Jahre
1961 und 1962

Zusammenfassung

- Zichorie "Witloof"
 - Dreimonatliche und kumulative Einfuhren 23
- Erbsen
 - Dreimonatliche und kumulative Einfuhren 24
- Bohnen
 - Dreimonatliche und kumulative Einfuhren 25
- Karotten und Speisemöhren
 - Dreimonatliche und kumulative Einfuhren 26
- Speisezwiebeln
 - Dreimonatliche und kumulative Einfuhren 27
- Artischocken
 - Dreimonatliche und kumulative Einfuhren 28
- Tomaten
 - Dreimonatliche und kumulative Einfuhren 29

Mengenmässige Ausfuhren von Gemüse
die den gemeinschaftlichen Verordnungen
unterworfen sind, insgesamt nach EWG
Ländern und Drittländern für die Jahre
1961 und 1962

Zusammenfassung

- Blumenkohl
 - Dreimonatliche und kumulative Ausfuhren 31
- Spinat
 - Dreimonatliche und kumulative Ausfuhren 32

XI

<u>F R A N K R E I C H</u> (Fortsetzung)	<u>Seiten</u>
- Kopfsalat	
- Dreimonatliche und kumulative Ausfuhren	33
- Karotten	
- Dreimonatliche und kumulative Ausfuhren	34
- Speisezwiebeln	
- Dreimonatliche und kumulative Ausfuhren	35
- Artischocken	
- Dreimonatliche und kumulative Ausfuhren	36
- Tomaten	
- Dreimonatliche und kumulative Ausfuhren	37

XII

I T A L I ASeiten

Mengenmäßige Ausfuhren für Gemüse die den gemeinschaftlichen Verordnungen unterworfen sind, insgesamt, nach EWG Ländern und Drittländern für 11 Monaten 1961 und 1962.

Zusammenfassung

- Blumenkohl	
- Monatliche Ausfuhren	42
- Kumulative Ausfuhren	43
- Salat	
- Monatliche Ausfuhren	44
- Kumulative Ausfuhren	45
- Bohnen	
- Monatliche Ausfuhren	46
- Kumulative Ausfuhren	47
- Speisezwiebeln	
- Monatliche Ausfuhren	48
- Kumulative Ausfuhren	49
- Tomaten	
- Monatliche Ausfuhren	50
- Kumulative Ausfuhren	51

XIII

NEDERLANDSeiten

Mengenmässige Einfuhren von Gemüse
die den gemeinschaftlichen Verordnungen
unterworfen sind, insgesamt herkommend
aus EWG Ländern und Drittländern für
die Jahre 1961 und 1962

Zusammenfassung

- Blumenkohl	
- Monatliche Einfuhren	55
- Kumulative Einfuhren	56
- Schneidebohnen und dgl.	
- Monatliche Einfuhren	57
- Kumulative Einfuhren	58
- Speisezwiebeln	
- Monatliche Einfuhren	59
- Kumulative Einfuhren	60
- Tomaten	
- Monatliche Einfuhren	61
- Kumulative Einfuhren	62

Mengenmässige Ausfuhren von Gemüse
die den gemeinschaftlichen Verordnungen
unterworfen sind, insgesamt nach EWG
Ländern und Drittländern für die Jahre
1961 und 1962

Zusammenfassung

- Blumenkohl	
- Monatliche Ausfuhren	67
- Kumulative Ausfuhren	68
- Kopfsalat	
- Monatliche Ausfuhren	69
- Kumulative Ausfuhren	70
- Endivien	
- Monatliche Ausfuhren	71
- Kumulative Ausfuhren	72

NEDERLAND (Fortsetzung)Seiten

- Schneidebohnen und dgl.	
- Monatliche Ausfuhren	73
- Kumulative Ausfuhren	74
- Karotten	
- Monatliche Ausfuhren	75
- Kumulative Ausfuhren	76
- Speisewiebeln	
- Monatliche Ausfuhren	77
- Kumulative Ausfuhren	78
- Tomaten	
- Monatliche Ausfuhren	79
- Kumulative Ausfuhren	80

U.E.B.L./B.L.E.U.Seiten

Mengenmässige Einfuhren einiger Gemüse die den gemeinschaftlichen Verordnungen unterworfen sind, insgesamt, aus EWG Ländern und Drittländern für 10 Monate der Jahre 1961 und 1962

Zusammenfassung

- Blumenkohl	
- Monatliche Einfuhren	85
- Kumulative Einfuhren	86
- Kopfsalat	
- Monatliche Einfuhren	87
- Kumulative Einfuhren	88
- Schneidebohnen und dgl.	
- Monatliche Einfuhren	89
- Kumulative Einfuhren	90
- Karotten	
- Monatliche Einfuhren	91
- Kumulative Einfuhren	92
- Speisezwiebeln	
- Monatliche Einfuhren	93
- Kumulative Einfuhren	94
- Tomaten	
- Monatliche Einfuhren	95
- Kumulative Einfuhren	96

U.E.B.L./B.L.E.U. (fortsetzung)Seiten

Mengenmäßige Ausfuhren einiger Gemüse die den gemeinschaftlichen Verordnungen unterworfen sind, insgesamt, nach EWG Ländern und Drittländern für 10 Monate der Jahre 1961 und 1962

Zusammenfassung

- Blumenkohl	
- Monatliche Ausfuhren	100
- Kumulative Ausfuhren	101
- Kopfsalat	
- Monatliche Ausfuhren	102
- Kumulative Ausfuhren	103
- Witloof	
- Monatliche Ausfuhren	104
- Kumulative Ausfuhren	105
- Schneidebohnen	
- Monatliche Ausfuhren	106
- Kumulative Ausfuhren	107
- Speisezwiebeln	
- Monatliche Ausfuhren	108
- Kumulative Ausfuhren	109

R.F. D'ALLEMAGNE

Récapitulation
Importations

B.R. DEUTSCHLAND

Zusammenfassung
Einführen

B. R. DEUTSCHLAND

Importations - Einfuhren

Q = Tonnes

R = Tonnen

	TOTAL/INSGESAMT		C. E. E./E. W. G.		PAYS-TIERS/DRIITLANDER	
	1961	1962	1961	1962	1961	1962
<u>Choux-fleurs - Blumenkohl</u>						
Jan/jul	111.380	97.431	111.331	97.303	49	128
Aug	1.516	1.935	1.520	1.924	96	11
Sep	456	1.513	450	1.578	6	35
Oct	854	1.262	854	1.124	-	138
Nov	4.423	5.408	4.403	4.899	20	509
Déc	7.161	8.249	7.145	8.163	16	86
Jan/déc	125.891	115.898	125.701	114.990	190	908
<u>Epinards frais ou réfrigérés - Spinat, frisch oder gekühlt</u>						
Jan/jul	6.974	9.989	6.969	9.969	5	20
Aug	110	44	110	44	-	-
Sep	24	118	24	118	-	-
Oct	41	93	40	93	1	-
Nov	51	71	51	71	-	-
Déc	79	267	79	267	-	-
Jan/déc	7.279	10.582	7.273	10.561	6	21
<u>Laitues pommées - Kopfsalat</u>						
Jan/jul	53.777	37.475	45.444	33.131	8.333	4.344
Aug	574	611	564	611	10	-
Sep	218	244	213	244	5	-
Oct	664	548	647	547	17	1
Nov	4.009	2.378	3.125	2.334	884	44
Déc	6.370	2.960	3.095	2.393	3.275	567
Jan/déc	65.612	44.217	53.163	39.261	12.449	4.956

D. R. DEUTSCHLAND

Importations - Einfuhren

Q - Tonnes

III - Tonnen

	TOTAL/INSGESAMT		C.E.E./E.H.G.		PAYS-TIERS/DRIITTLÄNDER	
	1961	1962	1961	1962	1961	1962
<u>Autres salades fraîches ou réfrigérées</u> <u>Andere Salate, frisch oder gekühlt</u>						
Jan/Jul	13.546	19.467	16.117	18.645	429	322
Aug	97	253	97	252	-	1
Sep	96	898	86	898	-	-
Oct	298	1.244	298	1.243	-	1
Nov	726	3.223	716	3.213	10	10
Déc	4.361	6.499	4.109	6.087	252	412
Jan/déc	22.104	31.584	21.413	30.340	691	1.244
<u>Tomates - Tomaten</u>						
Jan/Jul	146.521	128.601	102.940	82.892	45.581	45.709
Aug	42.590	52.065	35.332	47.387	7.258	4.690
Sep	15.792	19.495	14.760	18.993	1.032	502
Oct	9.725	12.737	7.708	10.931	2.017	1.806
Nov	6.795	6.765	4.577	4.821	2.218	1.964
Déc	4.004	3.555	1.919	861	2.905	2.734
Jan/déc	228.327	223.298	167.235	165.884	61.092	57.414
<u>Oignons et échalottes</u> <u>Speisezwiebeln und Schalotten</u>						
Jan/Jul	88.368	101.093	33.456	41.863	55.912	59.230
Aug	9.831	15.941	9.101	10.658	730	5.283
Sep	9.214	17.144	8.750	9.830	456	7.314
Oct	14.572	19.005	14.509	15.948	63	3.057
Nov	15.987	17.972	10.306	15.130	5.681	2.842
Déc	9.327	11.190	5.513	6.953	3.814	4.237
Jan/déc	148.298	182.345	81.640	100.460	66.658	81.865

B.R. DEUTSCHLAND

Importations - Einfuhren

Q - Tonnes

li - Tonnen

	TOTAL/INSGESAMT		C.E.E./E.W.G.		PAYS-TIERS/DRITTLÄNDER	
	1961	1962	1961	1962	1961	1962
<u>Carottes - Karotten</u>						
Jan/jul	29.922	40.553	27.344	40.540	2.570	8.013
Aug	600	751	600	717	-	34
Sep	644	705	621	705	23	-
Oct	1.597	1.594	1.417	1.579	180	15
Nov	3.054	6.703	2.745	4.981	309	1.722
Déc	3.479	6.218	3.165	5.083	294	1.135
Jan/déc	39.295	64.524	35.909	53.605	3.386	10.919
<u>Légumes à cosse frais</u> <u>Hülsgemüse frisch</u>						
Jan/jul	15.882	15.210	14.889	14.071	993	1.139
Aug	1.930	2.461	1.930	2.391	-	70
Sep	1.593	2.291	1.551	2.272	42	19
Oct	2.491	1.130	2.439	1.051	52	79
Nov	495	537	495	502	-	35
Déc	19	n.d.	15	n.d.	4	n.d.
Jan/déc	22.409		21.317		1.092	

R.F. d'ALLEMAGNE

Importations mensuelles et cumulatives
1961 - 1962

B.R. DEUTSCHLAND

Monatliche und Kumulative Einfuhren
1961 - 1962

B.R. DEUTSCHLAND

Importations mensuelles - Monatliche Einfuhren

Produit: Choux-fleurs, frais ou réfrigérés

Erzeugnis: Blumenkohl, frisch oder gekühlt

Q = Tonnes

H = Tonnen

PERIODE ZEITRAUM	TOTAL INSGESAMT		C.E.E. c.w.g.		FRANCE		ITALIA		NETHERLAND		U.E.B.L. D.L.E.U.		PAYS TIERS DRITTLÄNDER	
	1961	1962	1961	1962	1961	1962	1961	1962	1961	1962	1961	1962	1961	1962
Jan	17.763	19.260	17.738	19.251	2.236	329	15.502	18.888	-	34	-	-	25	9
Feb	30.292	21.892	30.292	21.891	16.145	4.275	14.147	17.390	-	216	-	-	-	11
Mär	29.157	13.694	29.157	13.694	8.072	1.157	21.086	12.537	-	-	-	-	-	-
Apr	24.690	20.968	24.653	20.950	9.815	6.769	14.778	14.101	60	-	-	-	37	18
Mai	6.968	14.795	6.956	14.777	2.490	7.311	479	7.176	821	66	3.166	224	12	18
Jun	1.216	5.189	1.215	5.173	81	778	-	63	596	654	538	3.676	1	16
Juli	1.294	1.643	1.281	1.577	20	43	-	9	986	708	273	817	13	66
Aug	1.616	1.935	1.520	1.924	34	19	-	-	1.018	1.167	468	738	96	11
Sep	456	1.613	450	1.578	-	3	-	-	330	1.125	120	450	6	35
Oct	854	1.262	854	1.124	64	28	32	1	747	867	11	228	-	138
Nov	4.423	5.400	4.403	4.899	181	374	3.449	3.410	768	1.045	5	70	20	509
Dec	7.161	8.249	7.145	8.163	590	605	6.458	7.510	96	43	1	5	16	96

B.R. DEUTSCHLAND

Importations cumulatives - Kumulative Einfuhren

Produit: Choux-fleurs, frais ou réfrigérés

Erzeugnis: Blumenkohl, frisch od.r gekühlt

Q = Tonnes
li = Tonnen

PERIODE ZEITRAUM	TOTAL INSGESAMT		C.E.E. EWG.		FRANCE		ITALIA		NETHERLAND		U.L.B.L. D.L.E.U.		PAYS TIERS DRITTLANDER	
	1961	1962	1961	1962	1961	1962	1961	1962	1961	1962	1961	1962	1961	1962
Jan	17.763	19.260	17.730	19.251	2.236	329	15.502	18.808	-	34	-	-	25	9
Jan/Feb	40.055	41.152	40.030	41.132	18.301	4.604	29.649	36.270	-	250	-	-	25	20
Jan/Mar	77.212	54.845	77.187	54.826	26.453	5.761	50.734	48.815	-	250	-	-	25	20
Jan/Apr	101.902	75.813	101.840	75.776	36.268	12.530	65.512	62.906	60	250	-	-	62	37
Jan/Mai	108.871	90.608	108.834	90.552	38.758	19.840	65.992	70.172	801	316	3.203	224	37	56
Jan/Jun	110.087	95.797	110.050	95.725	38.839	20.618	65.992	70.235	1.477	970	3.742	3.902	37	72
Jan/Jul	111.380	97.431	111.331	97.303	38.859	20.661	65.992	70.245	2.465	1.670	4.015	4.719	49	120
Jan/Aug	112.996	99.366	112.851	99.227	38.893	20.680	65.992	70.245	3.483	2.845	4.483	5.457	145	139
Jan/Sep	113.452	100.979	113.301	100.804	38.893	20.683	65.992	70.245	3.813	3.970	4.603	5.906	151	175
Jan/Oct	114.306	102.241	114.155	101.929	38.956	20.711	66.024	70.246	4.561	4.837	4.614	6.135	151	312
Jan/Nov	118.730	107.649	118.557	106.827	39.137	21.084	69.473	73.656	5.329	5.882	4.618	6.205	173	822
Jan/Dec	125.891	115.898	125.701	114.950	39.727	21.639	75.930	81.166	5.425	5.925	4.619	6.210	190	908

B.R. DEUTSCHLAND

Importations mensuelles - Monatliche Einfuhren

Produit : Epinards, frais ou réfrigérés.

Q = Tonnes

Erzeugnis : Spinat, frisch oder gekühlt

M = Tonnen

PERIODE ZEITRAUM	TOTAL INSGESAMT		C.E.E. E.W.G.		FRANCE		ITALIA		NEDERLAND		U.E.B.L. B.L.E.U.		PAYS TIERS DRITTLANDER	
	1961	1962	1961	1962	1961	1962	1961	1962	1961	1962	1961	1962	1961	1962
Jan	841	836	841	836	127	342	714	494	-	-	-	-	-	-
Féb	1.460	1.392	1.460	1.386	467	644	953	742	40	-	-	-	-	6
Mar	2.936	2.867	2.936	2.866	557	1.065	1.216	1.067	1.163	734	-	-	-	1
Apr	1.353	4.121	1.348	4.103	45	1.291	112	1.222	1.191	1.590	-	-	5	18
Mai	179	596	179	595	13	32	-	75	166	488	-	-	-	1
Jun	130	128	130	128	3	1	3	-	124	127	-	-	-	-
Jul	75	49	75	49	1	-	-	-	74	49	-	-	-	-
Aug	110	44	110	44	1	-	-	-	109	44	-	-	-	-
Sep	24	118	24	118	-	1	-	-	24	117	-	-	-	-
Oct	41	93	40	93	10	5	-	-	30	87	-	-	1	-
Nov	51	71	51	71	32	33	13	14	7	24	-	-	-	-
Déc	79	267	79	257	28	96	51	170	-	1	-	-	-	-

B. R. DEUTSCHLAND

Importations cumulatives - Kumulative Einfuhren

Produit : Epinards, frais ou réfrigérés
Erzeugnis : Spinat, frisch oder gekühlt

Q = Tonnes
M = Tonnen

PERIODE ZEITRAUM	TOTAL INSGESAMT		C.E.E. E.W.G.		FRANCE		ITALIA		NEDERLAND		U.E.D.L. B.L.E.U.		PAYS TIERS DRIITLANDER	
	1961	1962	1961	1962	1961	1962	1961	1962	1961	1962	1961	1962	1961	1962
Jan	841	836	841	836	127	342	714	494	-	-	-	-	-	-
Jan/fé	2.301	2.228	2.301	2.222	594	986	1.667	1.236	40	-	-	-	-	6
Jan/mar	5.237	5.095	5.236	5.095	1.150	2.051	2.883	2.304	1.203	740	-	-	1	-
Jan/apr	6.590	9.216	6.565	9.198	1.196	3.342	2.995	3.526	2.394	2.330	-	-	5	18
Jan/mai	6.768	9.812	6.763	9.793	1.208	3.374	2.995	3.600	2.560	2.819	-	-	5	19
Jan/jun	6.899	9.940	6.893	9.920	1.211	3.375	2.998	3.600	2.684	2.945	-	-	5	20
Jan/jul	6.974	9.989	6.969	9.969	1.212	3.375	2.998	3.600	2.759	2.994	-	-	5	20
Jan/avg	7.084	10.033	7.079	10.013	1.213	3.375	2.998	3.600	2.868	3.038	-	-	5	20
Jan/sep	7.100	10.151	7.103	10.132	1.213	3.376	2.998	3.600	2.692	3.156	-	-	5	20
Jan/oct	7.149	10.244	7.143	10.223	1.223	3.381	2.998	3.600	2.922	3.242	-	-	6	21
Jan/nov	7.200	10.315	7.195	10.294	1.255	3.414	3.011	3.614	2.929	3.266	-	-	6	21
Jan/déc	7.279	10.582	7.273	10.561	1.283	3.510	3.061	3.704	2.929	3.267	-	-	6	21

B.R. DEUTSCHLAND

Importations mensuelles - Monatliche Einfuhren

Produit : Lattues pomées

Erzeugnis : Kopfsalat

Q - Tonnes
M - Tonnen

PERIODE ZEITRAUM	TOTAL INSGESAMT		C. E. E. E. W. G.		FRANCE		ITALIA		NEDERLAND		U. E. B. L. B. L. E. U.		PAYS TIERS DRITTLÄNDER	
	1961	1962	1961	1962	1961	1962	1961	1962	1961	1962	1961	1962	1961	1962
Jan	6.640	5.268	3.431	2.308	172	125	2.427	1.587	832	582	-	12	3.209	2.962
Feb	7.664	3.620	3.913	2.486	361	24	2.802	1.499	750	960	-	3	3.751	1.134
Mar	13.931	6.238	12.613	6.117	319	9	7.999	2.525	4.295	3.569	-	14	1.318	121
Apr	21.913	13.688	21.876	13.671	670	36	10.935	6.485	10.271	7.116	-	34	37	17
Mai	2.262	7.853	2.274	7.829	192	171	36	3.884	2.046	3.748	-	28	8	24
Jun	833	530	833	452	5	21	-	17	828	414	-	-	-	78
Jul	514	278	505	270	4	-	-	3	501	263	-	4	9	8
Aug	574	611	564	611	1	-	-	-	563	611	-	-	10	-
Sep	218	244	213	244	11	25	-	-	202	216	-	3	5	-
Oct	664	548	647	547	15	20	-	4	632	508	-	15	17	1
Nov	4.009	2.378	3.125	2.334	213	102	-	24	2.912	2.117	-	91	884	44
Dec	6.370	2.960	3.095	2.393	578	54	208	161	2.263	2.125	25	53	3.275	567

B.R. DEUTSCHLAND

Importations cumulatives - Kumulative Einfuhren

Produit : Laitues pommées

Q - Tonnes

Erzeugnis : Kopfsalat

M. - Tonnes

PERIODE ZEITRAUM	TOTAL INSGESAMT		C.E.E. E.W.G.		FRANCE		ITALIA		NEDERLAND		U.E.B.L. B.L.E.U.		PAYS TIERS DRETTLENDER	
	1961	1962	1961	1962	1961	1962	1961	1962	1961	1962	1961	1962	1961	1962
Jan	6.640	5.268	3.431	2.306	172	125	2.427	1.567	832	582	-	12	3.209	2.962
Jan/feb	14.304	8.868	7.343	4.791	533	148	5.228	3.086	1.582	1.542	-	15	6.961	4.097
Jan/mar	20.235	15.126	19.957	10.909	852	158	13.228	5.611	5.877	5.111	-	29	8.278	4.217
Jan/apr	50.148	28.814	41.832	24.530	1.522	193	24.162	12.097	16.148	12.227	-	63	8.316	4.234
Jan/mai	52.430	36.667	44.106	32.409	1.714	364	24.198	15.981	18.194	15.975	-	89	8.324	4.258
Jan/jun	53.263	37.197	44.939	32.862	1.719	385	24.198	15.998	19.022	16.390	-	89	8.324	4.335
Jan/jul	53.777	37.475	45.444	33.131	1.723	385	24.198	16.001	19.523	16.652	-	93	8.333	4.344
Jan/aug	54.351	38.087	46.007	33.743	1.724	365	24.198	16.001	20.085	17.264	-	93	8.344	4.344
Jan/sep	54.569	39.330	46.220	34.006	1.734	411	24.198	16.001	20.288	17.498	-	95	8.349	4.324
Jan/oct	55.233	38.879	46.867	34.534	1.749	431	24.198	16.004	20.920	17.988	-	111	8.366	4.345
Jan/nov	59.242	41.257	49.992	36.868	1.962	533	24.198	16.028	23.832	20.105	-	202	9.250	4.389
Jan/dec	65.612	44.217	53.163	39.261	2.541	587	24.407	16.189	26.115	22.230	100	255	12.449	4.956

B.R. DEUTSCHLAND

Importations mensuelles - Monatliche Einfuhren

Produit : Autres salades, fraîches ou réfrigérées (1)

Erzeugnis : Andere Salate, frisch oder gekühlt (1)

Q - Tonnes

H - Tonnen

PERIODE ZEITRAUM	TOTAL INSGESAMT		C.E.E. E.M.G.		FRANCE		ITALIA		NEDERLAND		U.E.B.L. B.L.E.U.		PAYS TIERS DRITTLANDER	
	1961	1962	1961	1962	1961	1962	1961	1962	1961	1962	1961	1962	1961	1962
Jan	6.573	7.426	6.428	6.762	300	326	5.309	5.202	168	105	631	1.049	145	664
Feb	5.852	6.384	5.618	6.227	341	104	4.344	4.645	223	194	710	1.204	234	157
Mar	3.702	4.518	3.736	4.517	315	17	2.564	3.293	206	143	651	1.064	46	1
Apr	224	1.100	220	1.100	10	-	63	767	38	98	109	235	4	-
Mai	7	30	7	30	-	-	-	-	4	26	3	5	-	-
Jun	33	3	33	3	1	-	-	-	32	2	-	1	-	-
Jul	76	7	76	6	6	2	-	-	70	3	-	1	-	1
Aug	87	253	87	252	4	1	-	-	83	251	-	-	-	1
Sep	86	898	86	898	5	6	-	-	69	889	12	3	-	-
Oct	298	1.244	298	1.243	4	46	-	1	146	1.007	149	189	-	1
Nov	726	3.223	716	3.213	158	719	-	1.039	199	877	359	578	10	10
Dec	4.361	6.499	4.109	6.067	826	286	2.511	4.810	178	153	594	838	252	412

(1) à l'exclusion des laitues pommées
ausschliesslich Kopfsalat

B.R. DEUTSCHLAND

Importations cumulatives - Kumulative Einfuhren

Produit : Autres salades fraîches ou réfrigérées (1)

Erzeugnis : Andere Salate frisch oder gekühlt (1)

Q - Tonnes
H - Tonnen

PERIODE ZEITRAUM	TOTAL INSGESAMT		C.E.E. E.W.G.		FRANCE		ITALIA		NEDERLAND		U.E.B.L. B.L.E.U.		PAYS TIERS DRITTLÄNDER	
	1961	1962	1961	1962	1961	1962	1961	1962	1961	1962	1961	1962	1961	1962
Jan	6.573	7.426	6.420	6.762	300	326	5.309	5.202	160	185	651	1.049	145	664
Jan/feb	12.424	13.610	12.046	12.989	641	430	9.653	9.847	391	379	1.361	2.333	376	821
Jan/mar	16.206	16.328	15.782	17.506	956	447	12.217	13.140	597	522	2.012	3.397	424	822
Jan/apr	16.431	19.427	16.002	18.606	966	447	12.200	13.907	635	620	2.121	3.632	429	822
Jan/mai	16.437	19.457	16.009	18.635	966	447	12.280	13.907	639	645	2.124	3.636	429	822
Jan/jun	16.470	19.461	16.042	18.639	967	447	12.280	13.907	671	647	2.124	3.630	429	822
Jan/jul	16.546	19.467	16.117	18.645	973	449	12.200	13.907	740	650	2.124	3.630	429	822
Jan/avg	16.633	19.720	16.204	18.897	977	450	12.280	13.907	823	901	2.124	3.639	429	823
Jan/sep	16.719	20.616	16.290	19.795	982	456	12.200	13.907	892	1.790	2.136	3.642	429	823
Jan/oct	17.017	21.862	16.586	21.039	986	502	12.280	13.908	1.036	2.797	2.264	3.832	429	823
Jan/nov	17.743	25.085	17.304	24.253	1.144	1.222	12.280	14.947	1.237	3.675	2.643	4.409	439	832
Jan/dec	22.104	31.584	21.413	30.340	1.970	1.508	14.790	19.757	1.416	3.820	3.237	5.247	691	1.244

(1) à l'exclusion des laitues pommées
ausschliesslich Kopfsalat

B.R. DEUTSCHLAND

Importations mensuelles - Monatliche Einfuhren

Produit: Tomates

Erzeugnis: Tomaten

Q = Tonnes

H = Tonnen

PERIODE ZEITRAUM	TOTAL INSGESAMT		C.A.L.E. ENG.		FRANCE		ITALIA		NETHERLAND		U.E.B.L. E.L.E.U.		PAYS TIERS DRITTLANDER	
	1961	1962	1961	1962	1961	1962	1961	1962	1961	1962	1961	1962	1961	1962
Jan	3.751	3.536	56	97	-	31	43	-	13	-	-	66	3.695	3.439
Feb	2.970	3.691	15	34	-	13	15	-	-	-	-	21	2.963	3.657
Mär	2.530	6.642	1	29	-	29	1	-	-	-	-	-	2.529	6.613
Apr	4.855	5.990	461	586	-	7	4	43	457	533	-	-	4.394	5.402
Mai	20.019	15.243	11.733	9.034	20	7	1.501	100	10.209	8.869	-	50	8.281	6.209
Jun	55.530	36.909	49.414	32.730	62	8	16.507	5.736	32.765	26.760	-	218	6.124	4.179
Juli	58.851	56.590	41.190	40.332	64	2.9	8.624	9.881	32.379	29.835	123	357	17.661	16.258
Aug	42.590	52.085	35.332	47.387	133	203	6.824	14.641	28.295	32.338	90	205	7.258	4.698
Sep	15.792	19.495	14.760	18.993	99	47	598	1.008	13.732	17.527	331	411	1.032	502
Oct	9.725	12.737	7.700	10.931	67	61	1.157	1.419	6.068	8.974	416	477	2.017	1.806
Nov	6.795	6.785	4.577	4.821	98	35	2.639	1.072	1.716	2.496	124	410	2.210	1.964
Dec	4.904	3.595	1.919	361	94	50	1.595	371	161	250	69	182	2.986	2.734

B.R. DEUTSCHLAND

Importations cumulatives - Kumulative Einfuhren

Produit: Tomates

Q = Tonnes

Erzeugnis: Tomaten

H = Tonnen

PERIODE ZEITRAUM	TOTAL INSGESAMT		C.E.E. EMG.		FRANCL		ITALIA		NE. DL. RLAND		U.E.D.L. D.L.E.U.		PAYS TIERS DRIITLANDER	
	1961	1962	1961	1962	1961	1962	1961	1962	1961	1962	1961	1962	1961	1962
Jan	3.751	3.536	56	- 97	-	31	43	-	13	-	-	66	3.695	3.439
Jan/Feb	6.729	7.227	71	131	-	44	58	-	13	-	-	87	6.658	7.096
Jan/Mar	9.258	13.869	72	160	-	73	59	-	13	-	-	87	9.186	13.709
Jan/Apr	14.114	19.859	533	798	-	80	63	73	470	558	-	87	13.581	19.061
Jan/Mai	34.133	35.102	12.296	9.834	54	80	1.564	181	10.678	9.427	-	138	21.837	25.268
Jan/Jun	89.671	72.011	61.710	42.561	116	95	18.151	5.916	43.443	36.195	-	355	27.961	29.450
Jan/Jul	140.521	128.601	102.940	82.892	179	354	26.774	15.797	75.822	66.029	165	712	45.581	45.709
Jan/Aug	191.111	180.686	136.273	130.279	313	557	33.598	30.438	104.107	98.367	255	917	52.838	50.407
Jan/Sep	206.903	200.181	153.033	149.271	412	604	34.196	31.445	117.839	115.894	586	1.328	53.870	50.910
Jan/Oct	216.628	212.918	160.740	160.202	479	665	35.352	32.864	123.907	124.868	1.002	1.805	55.088	52.716
Jan/Nov	223.423	219.703	165.317	165.023	577	700	37.991	34.736	125.623	127.364	1.126	2.223	58.106	54.680
Jan/Dac	228.327	223.298	167.235	165.884	671	758	39.585	35.107	125.784	127.614	1.195	2.405	61.092	57.414

B. R. DEUTSCHLAND

Importations mensuelles - Monatliche Einfuhren

Produit : Oignons et Schalottes

Q - Tonnes

Erzeugnis : Speisewiebeln und Schalotten

M - Tonnen

PERIODE ZEITRAUM	TOTAL INSGESAMT		C. E. E. E. W. G.		FRANCE		ITALIA		NEDERLAND		U. E. B. L. B. L. E. U.		PAYS TIERS DRITTLANDER	
	1961	1962	1961	1962	1961	1962	1961	1962	1961	1962	1961	1962	1961	1962
Jan	10.475	12.445	6.790	10.231	-	42	76	-	6.624	10.109	90	-	3.685	2.214
Feb	10.478	12.078	6.750	9.614	-	15	13	333	6.697	9.266	40	-	3.728	2.464
Mar	9.991	11.950	5.656	6.294	-	-	14	341	5.639	5.953	3	-	4.335	5.664
Apr	12.816	15.761	739	397	-	-	33	125	706	272	-	-	12.077	15.364
Mai	13.831	16.965	534	1.001	-	-	368	655	156	146	10	-	13.297	15.964
Jun	11.033	12.066	2.499	3.061	-	11	2.361	2.871	138	179	-	-	8.534	9.005
Jul	20.744	19.820	10.359	11.252	136	59	5.366	9.687	4.671	1.506	186	-	10.385	8.568
Aug	9.831	15.941	9.101	10.650	5	-	459	2.924	8.618	7.504	19	150	730	5.203
Sep	9.214	17.144	6.758	9.830	-	1	108	1.654	6.650	8.005	-	90	456	7.314
Oct	14.572	19.005	14.509	15.948	-	18	109	1.494	14.400	14.348	-	88	63	3.057
Nov	15.967	17.972	10.306	15.130	-	58	43	2.763	10.263	12.250	-	59	5.681	2.842
Déc	9.327	11.190	5.513	6.953	20	24	24	1.598	5.447	5.331	22	-	3.814	4.237

D.R. DEUTSCHLAND

Importations cumulatives - Kumulative Einfuhren

Produit : Oignons et échalottes

Q - Tonnes

Erzeugnis : Speisezwiebeln und Schalotten

III - Tonnen

PERIODE ZEITRAUM	TOTAL INSGESAMT		C.E.E. E.W.G.		FRANCE		ITALIA		NEDERLAND		U.E.B.L. B.L.E.U.		PAYS TIERS DRITTLÄNDER	
	1961	1962	1961	1962	1961	1962	1961	1962	1961	1962	1961	1962	1961	1962
Jan	10.475	12.445	6.790	10.231	-	42	76	-	6.624	10.189	90	-	3.665	2.214
Jan/féb	20.953	24.523	13.540	19.860	-	57	89	348	13.321	19.455	130	-	7.413	4.663
Jan/mar	30.944	36.481	19.195	25.155	-	57	103	690	18.960	25.408	132	-	11.749	10.326
Jan/apr	43.760	52.241	19.934	26.552	-	57	136	814	19.666	26.681	132	-	23.826	25.689
Jan/mai	57.591	69.206	20.468	27.553	-	57	504	1.669	18.822	25.827	142	-	37.123	41.653
Jan/jun	68.624	81.273	22.966	30.614	-	68	2.864	4.540	19.960	26.006	142	-	45.658	50.659
Jan/jul	80.368	101.093	33.456	41.863	267	126	8.230	14.226	24.631	27.511	328	-	55.912	59.230
Jan/aug	99.198	117.033	42.556	52.599	271	126	8.689	17.150	33.249	35.005	347	228	56.642	64.434
Jan/sep	108.413	134.177	51.312	62.430	271	127	8.796	16.804	41.698	43.180	347	319	57.101	71.747
Jan/oct	122.904	153.183	65.822	78.377	271	145	8.906	20.208	56.298	57.527	347	407	57.162	74.806
Jan/nov	136.971	171.155	76.128	93.507	271	203	8.949	23.061	66.561	69.777	347	466	62.843	77.648
Jan/déc	148.298	182.345	81.640	100.460	291	227	8.972	24.659	72.008	75.108	369	466	66.658	81.885

B.R. DEUTSCHLAND

Importations mensuelles - Monatliche Einfuhren

Produit : Carottes et autres tubercules comestibles frais ou réfrigérés

Q - Tonnes

H - Tonnen

Erzeugnis : Karotten u. and. Wurzelgemüse, frisch oder gekühlt

PERIODE ZEITRAUM	TOTAL INSGESAMT		C.E.E. E.W.G.		FRANCE		ITALIA		NEDÉRLAND		U.E.B.L. B.L.E.U.		PAYS TIERS INSGESAMT	
	1961	1962	1961	1962	1961	1962	1961	1962	1961	1962	1961	1962	1961	1962
Jan	2.363	6.023	2.573	5.673	513	2.023	46	61	1.584	3.069	430	500	290	350
Feb	2.840	7.193	2.590	5.107	648	2.037	166	105	1.584	2.655	190	310	250	2.006
Mar	4.224	7.337	3.256	5.643	772	2.349	642	620	1.769	2.524	53	150	968	1.894
Apr	5.942	6.672	5.169	4.301	777	1.331	2.262	1.473	2.124	1.462	6	35	753	2.371
Mai	5.691	7.189	5.491	5.771	366	1.066	3.903	3.654	1.219	1.018	1	13	200	1.418
Jun	7.114	6.817	7.065	8.747	207	415	6.210	7.979	639	351	1	2	49	70
Jul	1.248	5.322	1.181	5.296	20	223	248	4.046	905	984	-	43	67	26
Aug	600	751	600	717	8	24	-	43	579	604	13	46	-	34
Sep	644	705	621	705	8	8	-	24	587	569	26	105	23	-
Oct	1.597	1.594	1.417	1.579	5	8	-	9	1.131	1.151	281	411	180	315
Nov	3.054	6.703	2.745	4.901	117	136	-	-	1.850	3.804	778	1.041	309	1.722
Dec	3.479	6.218	3.185	5.033	687	512	1	-	1.976	3.660	519	911	294	1.135

B.R. DEUTSCHLAND

Importations cumulatives - Kumulative Einfuhren

Produit : Carottes et autres tubercules comestibles frais ou réfrigérés

Erzeugnis : Karotten u. and. Wurzelgemüse frisch oder gekühlt

Q - Tonnes

M - Tonnen

PERIODE ZEITRAUM	TOTAL INSGESAMT		G.E.E. E.W.G.		FRANCE		ITALIA		NEDERLAND		U.E.B.L. B.L.E.U.		PAYS TIERS DRITTLÄNDER	
	1961	1962	1961	1962	1961	1962	1961	1962	1961	1962	1961	1962	1961	1962
Jan	2,863	6,023	2,573	5,673	513	2,023	46	61	1,584	3,009	430	500	290	350
Jan/feb	5,702	13,217	5,165	10,790	1,161	4,060	215	166	3,169	5,744	620	810	537	2,437
Jan/mar	9,927	20,553	8,420	16,423	1,933	6,408	857	706	4,957	8,268	673	960	1,507	4,130
Jan/apr	15,869	27,225	13,607	20,724	2,709	7,740	3,138	2,259	7,031	9,730	679	995	2,262	6,501
Jan/mai	21,560	34,414	19,100	26,496	3,077	8,826	7,041	5,913	8,321	10,748	681	1,009	2,460	7,918
Jan/jun	26,674	43,231	26,163	35,244	3,234	9,241	13,258	13,693	8,940	11,089	681	1,011	2,511	7,967
Jan/jul	29,922	46,553	27,344	40,540	3,312	9,464	13,507	17,939	9,644	12,063	681	1,054	2,578	8,013
Jan/aug	30,522	49,304	27,944	41,257	3,320	9,466	13,527	17,962	10,423	12,667	694	1,100	2,576	8,047
Jan/sep	31,166	50,010	28,565	41,962	3,326	9,497	13,507	18,005	11,010	13,255	720	1,205	2,601	8,048
Jan/oct	32,763	51,604	29,981	43,541	3,332	9,504	13,507	18,014	12,141	14,407	1,001	1,616	2,702	8,063
Jan/nov	35,816	58,306	32,725	46,522	3,449	9,640	13,507	18,014	13,581	18,211	1,778	2,657	3,091	9,784
Jan/dec	39,295	64,524	35,909	53,605	4,136	10,152	13,507	18,014	15,969	21,871	2,297	3,568	3,386	10,919

B.R. DEUTSCHLAND

Importations mensuelles - Monatliche Einfuhren

Produit: Légumes à cosse

Erzeugnis: Hülsengetreide

Q = Tonnes
H = Tonnen

PERIODE ZEITRAUM	TOTAL INSGESAMT		C.E.E. EMG.		FRANCE		ITALIA		NETHERLAND		U.C.D.L. D.L.E.U.		PAYS TIERS DRIITLÄNDER	
	1961	1962	1961	1962	1961	1962	1961	1962	1961	1962	1961	1962	1961	1962
Jan	9	7	-	-	-	-	-	-	-	-	-	-	-	-
Feb	8	8	-	-	-	-	-	-	-	-	-	-	-	-
Mar	1	5	-	-	-	-	-	-	-	-	-	-	-	-
Apr	211	33	160	-	-	-	160	-	-	-	-	-	51	33
Mai	2.140	920	2.022	851	27	193	1.995	650	-	-	-	-	126	77
Jun	3.199	7.037	3.300	6.520	92	165	7.970	6.355	318	-	-	-	319	567
Jul	4.306	7.142	4.134	6.610	40	61	2.463	6.048	1.194	384	437	117	172	532
Aug	1.930	2.461	1.930	2.391	9	34	27	505	1.082	976	813	876	-	70
Sep	1.593	2.291	1.551	2.272	33	6	118	63	1.197	1.814	203	309	42	19
Oct	2.491	1.130	2.439	1.051	71	29	1.927	437	417	519	24	66	52	79
Nov	495	537	495	502	4	19	485	467	6	14	-	2	-	35
Dec	19		15		-		15		-		-		4	

2325/VI/63

B.R. DEUTSCHLAND

Importations cumulatives - Kumulative Einfuhren

Produit: Légumes à cosse

Erzeugnis: Hülsengetreide

Q - Tonnes

H - Tonnen

PERIODE ZEITRAUM	TOTAL INSGESAMT		C.E.E. EWG.		FRANCE		ITALIA		NE. DERLAND		U.E.B.L. D.L.E.U.		PAYS TIERS DRIITLANDER	
	1961	1962	1961	1962	1961	1962	1961	1962	1961	1962	1961	1962	1961	1962
Jan	9	7	-	-	-	-	-	-	-	-	-	-	-	-
Jan/Feb	17	15	-	-	-	-	-	-	-	-	-	-	-	-
Jan/Mar	18	20	-	-	-	-	-	-	-	-	-	-	-	-
Jan/Apr	230	53	164	-	-	-	164	-	-	-	-	-	66	53
Jan/Mai	2.377	901	2.211	978	53	190	2.150	680	-	-	-	-	166	103
Jan/Jun	11.576	8.068	10.594	7.390	145	363	10.120	7.035	321	-	-	-	982	670
Jan/Jul	15.802	15.210	14.869	14.071	185	425	12.591	13.003	1.516	446	567	117	993	1.139
Jan/Aug	17.812	17.671	16.818	16.461	193	458	12.610	13.588	2.597	1.422	1.410	993	954	1.210
Jan/Sep	19.404	19.961	18.368	18.733	226	464	12.736	13.651	3.794	3.236	1.612	1.382	1.036	1.228
Jan/Oct	21.895	21.091	20.307	19.784	297	494	14.663	14.087	4.211	3.755	1.636	1.448	1.088	1.307
Jan/Nov	22.390	21.628	21.302	20.284	301	512	15.148	14.554	4.217	3.769	1.636	1.449	1.088	1.344
Jan/Dec	22.409		21.317		301		15.163		4.217		1.636		1.082	

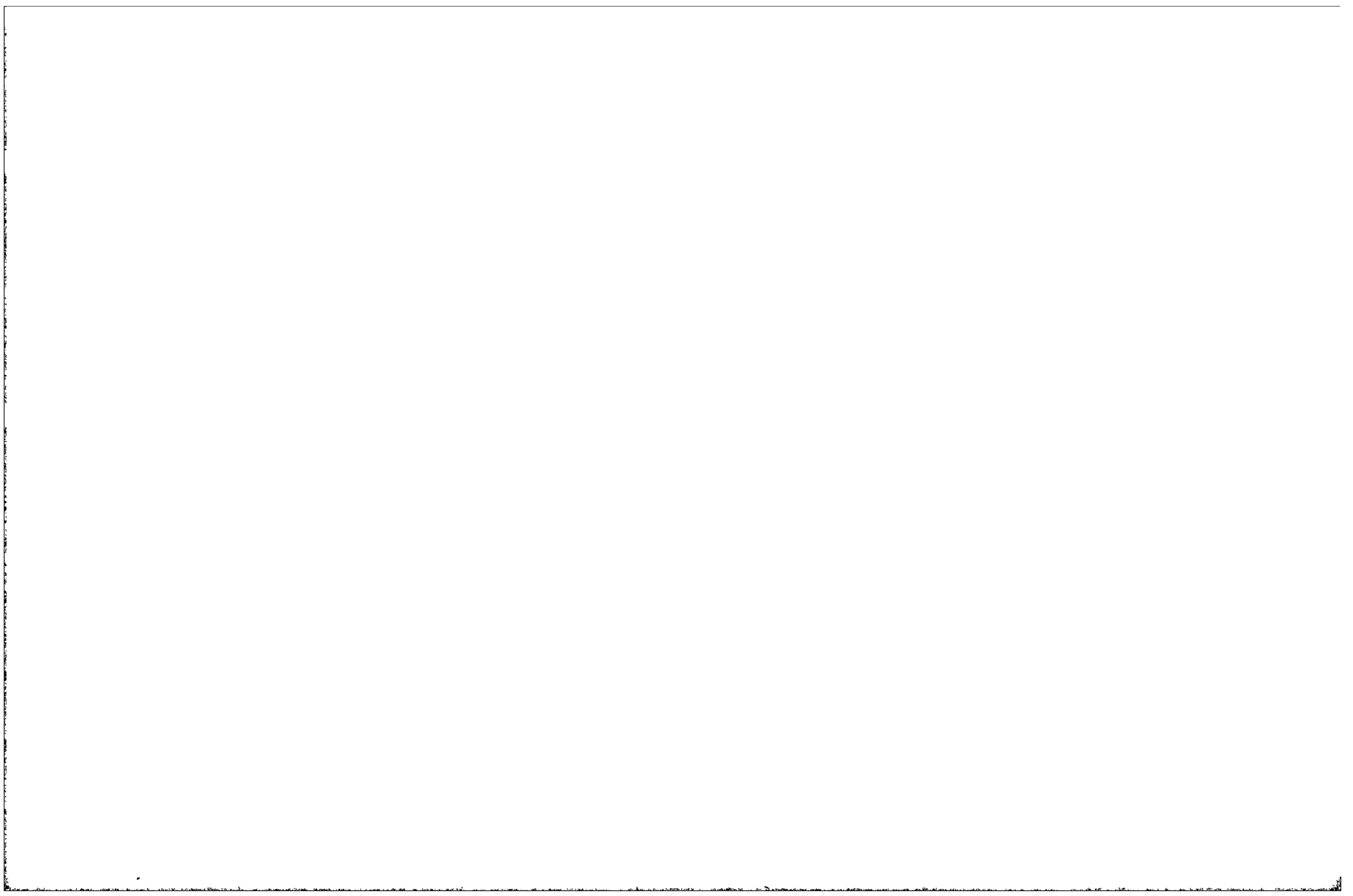

FRANCE

Importations trimestrielles et cumulatives

1961 - 1962

FRANKREICH

Dreimonatliche und Kumulative Einfuhren

1961 - 1962

FRANCE

Importations - infuhren

Produkt: Chicorée "Witloof"
Erzeugnis: Zichorie "Witloof"

Q = Tonnes
li = Tonnen

PERIODE ZEITRAUM	TOTAL INSGESAMT		C.E.L. LWG.		B.R. DEUTSCHLAND		ITALI.		NEDERLAND		U.E.B.L. B.L.E.U.		PAYS BAS DRI TLANDER	
	1961	1962	1961	1962	1961	1962	1961	1962	1961	1962	1961	1962	1961	1962
A. Trimestrielles														
<i>Dreimonatliche</i>														
Jan/Mar	12.708	15.310	12.708	15.296	-	-	-	-	62	-	12.646	15.295	-	15
Apr/Jun	1.966	3.673	1.966	3.673	-	-	-	-	-	-	1.966	3.673	-	-
Jul/Sep	232	99	232	94	-	-	-	-	-	-	232	94	-	5
Oct/Dec	6.407	9.147	6.407	9.117	-	-	-	-	5	36	6.402	9.081	-	30
B. Cumulatives/Kumulatives														
Jan/Mar	12.708	15.310	12.708	15.295	-	-	-	-	62	-	12.646	15.295	-	15
Jan/Jun	14.674	18.983	14.674	18.968	-	-	-	-	62	-	14.612	18.968	-	15
Jan/Sep	14.906	19.082	14.906	19.062	-	-	-	-	62	-	14.844	19.062	-	20
Jan/Dec	21.313	28.229	21.313	28.179	-	-	-	-	67	36	21.246	28.143	-	50

F A N C E

Importations - Einfuhren

Produit: Pois
Erzeugnis: Erbsen

Q = Tonnes
ii = Tonnen

PERIODE ZEITRAUM	TOTAL INSGESAMT		G.B.E. ENG.		D.R. DEUTSCHLAND		ITALIA		NEDERLAND		U.S.A., B.L., G.L., L.U.		PAYS TIERS DRIITLANDER	
	1961	1962	1961	1962	1961	1962	1961	1962	1961	1962	1961	1962	1961	1962
A. Trimestrielles														
Dreimonatliche														
Jan/Mar	1.727	1.595	-	-	-	-	-	-	-	-	-	-	1.727	1.595
Apr/Jun	1.049	1.459	107	307	-	-	107	307	-	-	-	-	1.742	1.152
Jul/Sep	38	244	-	-	-	-	-	-	-	-	-	-	38	244
Oct/Dec	75	56	-	4	-	-	-	-	-	4	-	-	75	52
B. Cumulatives/Kumulative														
Jan/Mar	1.727	1.595	-	-	-	-	-	-	-	-	-	-	1.727	1.595
Jan/Jun	3.576	3.054	107	307	-	-	107	307	-	-	-	-	3.469	2.747
Jan/Sep	3.614	3.298	107	307	-	-	107	307	-	-	-	-	3.507	2.991
Jan/Oct	3.689	3.354	107	311	-	-	107	307	-	4	-	-	3.582	3.483

FRANCE

Importations - Einfuhren

Produit: Haricots
Erzeugnis: Bohnen

Q = Tonnes
q = Tonnen

PERIODE ZEITRAUM	TOTAL INSGESAMT		C.E.E. ENG.		B.R. DEUTSCHLAND		ITALIA		NEDERLAND		U.E.B.L. B.L.E.U.		PAYS TIERS DRITTLANDER	
	1961	1962	1961	1962	1961	1962	1961	1962	1961	1962	1961	1962	1961	1962
A. Trimestrielles														
Dreimonatliche														
Jan/Mar	432	834	-	-	-	-	-	-	-	-	-	-	432	834
Apr/Jun	10.562	10.597	2.985	3.140	-	-	2.985	3.140	-	-	-	-	7.577	7.457
Jul/Sep	227	586	206	-	-	-	206	-	-	-	-	-	21	586
Oct/Dec	1.536	2.075	96	264	-	3	96	255	-	6	-	-	1.440	1.811
B. Cumulatives/Kumulative														
Jan/Mar	432	834	-	-	-	-	-	-	-	-	-	-	432	834
Jan/Jun	10.994	11.431	2.985	3.140	-	-	2.985	3.140	-	-	-	-	8.009	8.291
Jan/Sep	11.221	12.017	3.191	3.140	-	-	3.191	3.140	-	-	-	-	8.030	8.877
Jan/Dec	12.757	14.092	3.287	3.404	-	3	3.287	3.395	-	6	-	-	9.470	10.688

2825/VI/63

FRANCE

Importations - Einfuhren

Produit: Carottes et navets
Erzeugnis: Karotten und Speisebohnen

Q = Tonnes
H = Tonnen

PERIODE ZEITR.AUM	TOTAL INSGESAMT		G.B.R. ENG.		B.R. DEUTSCHLAND		ITALIA		NEDERLAND		U.L.B.L. D.L.E.U.		PAYS TIERS DRITTLÄNDER	
	1961	1962	1961	1962	1961	1962	1961	1962	1961	1962	1961	1962	1961	1962
A. Trimestrielles														
Dreimonatliche														
Jan/Mär	78	7.104	-	150	-	-	-	-	-	46	-	104	78	6.954
Apr/Jun	3.720	32.840	3.068	1.727	-	-	3.068	1.727	-	-	-	-	652	31.113
Juli/Sep	3.420	1.694	3.413	933	-	-	220	88	584	-	2.609	845	7	761
Oct/Dec	175	1.037	-	808	-	8	-	-	-	60	-	740	175	229
B. Cumulatives/Kumulative														
Jan/Mär	78	7.104	-	150	-	-	-	-	-	46	-	104	78	6.954
Jan/Jun	3.798	39.944	3.068	1.877	-	-	3.068	1.727	-	46	-	104	730	38.067
Jan/Sep	7.218	41.638	6.481	2.810	-	-	3.288	1.815	584	46	2.609	949	737	38.828
Jan/Dec	7.393	42.675	6.481	3.618	-	8	3.288	1.815	584	106	2.609	1.689	912	39.057

FRANCL

Importations - Einführen

Produit: Oignons
Erzeugnis: Spitzzwiebeln

Q = Tonnes
li = Tonnen

PERIODE ZEITRAUM	TOTAL INSGESAMT		C.E.E. EWG		B.R.DEUTSCHLAND		ITALIA		NEDERLAND		U.E.B.L. B.L.E.U.		PAYS TILERS DRIITLANDER	
	1961	1962	1961	1962	1961	1962	1961	1962	1961	1962	1961	1962	1961	1962
A. Trimestrielles														
Dreimonatliche														
Jan/Mär	10,857	8,224	10,715	8,075	160	128	559	1,783	9,729	6,098	267	66	142	149
Apr/Jun	17,801	12,664	4,688	2,862	3	-	2,159	2,828	2,495	33	31	1	13,113	9,802
Juli/Sep	3,730	15,346	2,904	10,601	3	2	1,378	6,155	1,234	3,225	289	1,219	826	4,745
Oct/Dec	2,694	15,000	2,586	14,551	120	262	60	4,934	2,374	8,866	32	489	108	449
B. Cumulatives/Kumulative														
Jan/Mär	10,857	8,224	10,715	8,075	160	128	559	1,783	9,729	6,098	267	66	142	149
Jan/Jun	28,658	20,888	15,403	10,937	163	128	2,718	4,611	12,224	6,131	298	67	13,255	9,951
Jan/Sep	32,388	36,234	18,307	21,538	166	130	4,096	10,766	13,458	9,356	587	1,286	14,081	14,696
Jan/Dec	35,082	51,234	20,893	36,089	286	392	4,156	15,700	15,832	18,222	619	1,775	14,189	15,145

2825/VI/63

FRANCE

Importations - Einfuhren

Produit: Artichauts
Erzeugnis: Artischocken

Q = Tonnes
H = Tonnen

PERIODE PERIOD	TOTAL INSGESAMT		C.E.E. ENG		B.R. DEUTSCHLAND		ITALIEN		NED. RLAND		U.E.B.L. D.L.E.U.		PAYS TIERS DRITTLANDER	
	1961	1962	1961	1962	1961	1962	1961	1962	1961	1962	1961	1962	1961	1962
A. Trimestrielles														
Dreimonatliche														
Jan/mar	17.541	19.387	28	-	-	-	28	-	-	-	-	-	17.513	19.387
Apr/Jun	7.330	10.052	32	688	-	-	32	688	-	-	-	-	7.298	9.364
Jul/Sep	20	42	-	-	-	-	-	-	-	-	-	-	20	42
Oct/Dec	3.225	1.056	-	-	-	-	-	-	-	-	-	-	3.225	1.056
B. Cumulatives/Kumulative														
Jan/mar	17.541	19.387	28	-	-	-	28	-	-	-	-	-	17.513	19.387
Jan/Jun	24.871	29.439	60	688	-	-	60	688	-	-	-	-	24.811	28.751
Jan/Sep	24.891	29.481	60	688	-	-	60	688	-	-	-	-	24.831	28.793
Jan/Dec	28.116	30.537	60	688	-	-	60	688	-	-	-	-	28.056	29.849

FRANCL

Importations - Einfuhren

Produit: Tomates
Erzeugnis: Tomaten

Q - Tonnes
H - Tonnen

PERIODE ZEITRAUM	TOTAL INSGESAMT		C.E.E. LWG		B.R. DEUTSCHLAND		ITALIA		NEDERLAND		U.E.B.L. B.L.L.U.		PAYS TIERS DRITTLANDER	
	1961	1962	1961	1962	1961	1962	1961	1962	1961	1962	1961	1962	1961	1962
A. Trimestrielles														
Dreimonatliche														
Jan/Mar	23.872	49.309	26	33	-	-	26	33	-	-	-	-	23.846	49.276
Apr/Jun	80.476	84.333	2.046	5.352	-	-	1.746	3.004	300	2.268	-	-	78.430	78.981
Jul/Sep	8.380	7.278	5.971	4.198	-	-	3.609	2.691	2.362	1.507	-	-	2.409	3.080
Oct/Dec	26.923	24.201	470	4.762	-	2	184	1.269	-	1.844	286	1.647	26.453	19.439
B. Cumulatives/Kumulative														
Jan/Mar	23.872	49.309	26	33	-	-	26	33	-	-	-	-	23.846	49.276
Jan/Jun	104.348	133.642	2.072	5.385	-	-	1.772	3.117	300	2.268	-	-	102.276	128.257
Jan/Sep	112.728	140.920	8.043	9.583	-	-	5.381	5.808	2.662	3.775	-	-	104.685	131.337
Jan/Dec	139.651	165.121	8.513	14.345	-	2	5.565	7.077	2.662	5.619	286	1.647	131.138	150.776

F R A N C E

Exportations trimestrielles et cumulatives

1961 - 1962

F R A N K R E I C H

Dreimonatliche und Kumulative Ausfuhren

1961 - 1962

2825/VI/63

FRANCE

Exportations - Ausfuhren

Produit : Choux-fleurs
Erzeugnis : BlumenkohlQ - Tonnes
M - Tonnen.

PERIODE ZEITRAUM	TOTAL INSGESAMT		C. E. E. E. W. G.		BR DEUTSCHLAND		ITALIA		NEDERLAND		U. E. B. L. B. L. E. U.		PAYS TIERS DRITTLÄNDER	
	1961	1962	1961	1962	1961	1962	1961	1962	1961	1962	1961	1962	1961	1962
A. Trimestrielles														
Dreimonatliche														
Jan/Mar	61.148	27.346	43.204	8.950	26.723	5.938	-	-	9.726	1.460	6.755	1.552	19.944	18.396
Apr/Jun	21.269	37.049	16.648	23.883	12.090	14.928	-	-	3.061	4.547	1.497	4.408	4.621	13.166
Juli/Sep	566	333	70	71	69	58	-	-	1	13	-	-	496	262
Oct/Dec	2.577	2.093	1.153	1.327	845	1.085	-	190	97	11	211	41	1.424	766
B. Cumulatives/Kumulative														
Jan/Mar	63.148	27.346	43.204	8.950	26.723	5.938	-	-	9.726	1.460	6.755	1.552	19.944	18.396
Jan/Jun	84.417	64.395	59.852	32.833	38.813	20.866	-	-	12.787	6.007	8.252	5.960	24.565	31.562
Jan/Sep	84.983	64.728	59.922	32.904	38.882	20.924	-	-	12.788	6.020	8.252	5.960	25.061	31.824
Jan/Dec	87.560	66.821	61.075	34.231	39.727	22.009	-	190	12.885	6.031	8.463	6.001	26.485	32.590

2025/V./63

FRANCE

Exportations - Ausfuhren

Produkt : Epinars
Erzeugnis : SpinatQ - Tonnes
M - Tonnen

PERIODE ZEITRAUM	TOTAL INSGESAMT		C.E.E. E.W.G.		BR DEUTSCHLAND		ITALIA		NEDERLAND		U.E.B.L. B.L.E.U.		PAYS TIERS DRITTLANDER	
	1961	1962	1961	1962	1961	1962	1961	1962	1961	1962	1961	1962	1961	1962
A. Trimestrielles														
Dreimonatliche														
Jan/Mar	1.632	2.634	1.198	2.187	1.153	2.129	-	-	-	-	45	58	434	447
Apr/Jun	162	1.542	62	1.296	59	1.294	-	-	-	-	3	2	90	246
Jul/Sep	50	24	-	1	-	1	-	-	-	-	-	-	50	23
Oct/Dec	231	423	80	139	77	133	-	-	-	4	3	2	151	284
B. Cumulatives/Kumulative														
Jan/Mar	1.632	2.634	1.198	2.187	1.153	2.129	-	-	-	-	45	58	434	447
Jan/Jun	1.784	4.176	1.260	3.483	1.212	3.423	-	-	-	-	48	60	524	693
Jan/Sep	1.834	4.200	1.260	3.484	1.212	3.424	-	-	-	-	48	60	574	716
Jan/Dec	2.065	4.623	1.340	3.623	1.289	3.557	-	-	-	4	51	62	725	1000

2825/V1/63

FRANCE

Exportations - Ausfuhren

Produit : Lattues pommées
Erzeugnis : KopfsalatQ - Tonnes
M - Tonnen

PERIODE ZEITRAUM	TOTAL INSGESAMT		C.E.E. E.W.G.		BR DEUTSCHLAND		ITALIA		NEDERLAND		U.E.B.L. B.L.E.U.		PAYS TIERS DRITTLÄNDER	
	1961	1962	1961	1962	1961	1962	1961	1962	1961	1962	1961	1962	1961	1962
A. Trimestrielles														
Dreimonatliche														
Jan/Mar	947	170	618	125	618	125	-	-	-	-	-	-	329	45
Apr/Jun	1.649	473	904	235	904	235	-	-	-	-	-	-	745	238
Jul/Sep	251	227	19	28	19	28	-	-	-	-	-	-	232	199
Oct/Dec	1.860	1.037	874	189	697	166	54	13	-	7	63	3	1.046	848
B. Cumulatives/kumulative														
Jan/Mar	947	170	618	125	618	125	-	-	-	-	-	-	329	45
Jan/Jun	2.596	643	1.522	360	1.522	360	-	-	-	-	-	-	1.074	283
Jan/Sep	2.847	870	1.541	388	1.541	388	-	-	-	-	-	-	1.306	482
Jan/Dec	4.707	1.907	2.355	577	2.238	554	54	13	-	7	63	3	2.352	1.330

2025/V1/63

FRANCE

Exportations - Ausfuhren

Produit : Carottes
Erzeugnis : KarottenQ - Tonnes
M - Tonnen

PERIODE ZEITRAUM	TOTAL INSGESAMT		C. E. E. E. W. G.		BR DEUTSCHLAND		ITALIA		NEDERLAND		U. E. B. L. B. L. E. U.		PAYS TIERS DRITTLÄNDER	
	1961	1962	1961	1962	1961	1962	1961	1962	1961	1962	1961	1962	1961	1962
A. Trimestrielles														
Dreimonatliche														
Jan/Mar	2.327	9.014	1.374	7.735	1.374	6.244	-	781	-	43	-	667	953	1.279
Apr/Jun	3.588	8.272	1.264	6.212	1.264	5.178	-	83	-	182	-	769	2.324	2.060
Jul/Sep	401	1.973	19	942	19	205	-	-	-	357	-	380	382	1.031
Oct/Dec	2.556	1.199	1.952	567	959	557	993	8	-	2	-	-	604	632
B. Cumulatives/Kumulative														
Jan/Mar	2.327	9.014	1.374	7.735	1.374	6.244	-	781	-	43	-	667	953	1.279
Jan/Jun	5.915	17.286	2.638	13.947	2.638	11.422	-	864	-	225	-	1.436	3.277	3.339
Jan/Sep	6.316	19.259	2.657	14.889	2.657	11.627	-	864	-	582	-	1.816	3.659	4.370
Jan/Dec	8.872	20.458	4.609	15.456	3.616	12.184	993	872	-	584	-	1.816	4.263	5.002

2825/VI/63

FRANCE

Exportations - Ausfuhren

Produit : Oignons
Erzeugnis : SpeisezwiebelnQ - Tonnes
M - Tonnen

PERIODE ZEITRAUM	TOTAL INSGESAMT		C. E. E. E. U. G.		BR DEUTSCHLAND		ITALIA		NEDERLAND		U. E. B. L. B. L. E. U.		PAYS TIERS DRITTLANDER	
	1961	1962	1961	1962	1961	1962	1961	1962	1961	1962	1961	1962	1961	1962
A. Trimestrielles ou Dreimonatliche														
Jan/Mar	4.820	2.070	-	68	-	57	-	-	-	-	-	11	4.820	2.002
Apr/Jun	1.351	163	107	26	107	26	-	-	-	-	-	-	1.244	137
Jul/Sep	5.205	3.694	139	66	139	68	-	-	-	-	-	-	5.066	3.628
Oct/Dec	4.506	2.394	21	98	21	91	-	-	-	-	-	7	4.485	2.296
B. Cumulatives/Kumulative														
Jan/Mar	4.820	2.070	-	68	-	57	-	-	-	-	-	11	4.820	2.002
Jan/Jun	6.171	2.233	107	94	107	83	-	-	-	-	-	11	6.064	2.139
Jan/Sep	11.376	5.927	246	178	246	160	-	-	-	-	-	11	11.130	5.758
Jan/Dec	15.882	8.321	267	269	267	251	-	-	-	-	-	18	15.615	8.052

2025/VI/63

FRANCE

Exportations - Ausfuhren

Produit : Artichauts
Erzeugnis : Artischocken

Q = Tonnes
M = Tonnen

PERIODE ZEITRAUM	TOTAL GESAMT		C. E. E. E. W. G.		D. R. DEUTSCHLAND		ITALIA		. NEDERLAND		U. E. S. L. J. L. E. U.		PAYS TIERS DRITTLANDER	
	1961	1962	1961	1962	1961	1962	1961	1962	1961	1962	1961	1962	1961	1962
A. Trimestrielles														
Dreimonatliche														
Jan/Mär	71	53	7	26	7	11	-	-	-	-	-	15	64	27
Apr/Jun	911	666	273	169	27	37	-	-	-	-	246	132	638	497
Jul/Sep	601	877	219	316	16	22	-	-	-	-	203	294	302	561
Oct/Dec	210	221	53	85	9	15	-	-	-	10	44	60	157	136
B. Cumulatives/Kumulative														
Jan/Mär	71	53	7	26	7	11	-	-	-	-	-	15	64	27
Jan/Jun	982	719	280	195	34	48	-	-	-	-	246	147	702	524
Jan/Sep	1.593	1.596	499	511	50	70	-	-	-	-	449	441	1.004	1.085
Jan/Dec	1.793	1.817	552	596	59	85	-	-	-	10	493	501	1.241	1.221

FRANCE

Exportations - Ausfuhren

Produit : Tomates
Erzeugnis : TomatenQ - Tonnes
H - Tonnen

PERIODE ZEITRAUM	TOTAL INSGESAMT		C.E.E. E.W.G.		D.R. DEUTSCHLAND		ITALIA		NETHERLAND		U.E.S.L. S.L.E.U.		PAYS-TIERS DRITTLANDER	
	1961	1962	1961	1962	1961	1962	1961	1962	1961	1962	1961	1962	1961	1962
A. Trimestriellen														
Dreimonatliche														
Jan/Mär	247	1.264	106	761	167	673	-	20	-	-	29	60	51	503
Apr/Jun	2.462	1.441	1.776	556	1.636	517	-	-	-	-	140	30	666	605
Juli/Sep	691	1.320	200	497	208	497	-	-	-	-	-	-	403	831
Oct/Dez	613	401	456	183	407	168	-	-	-	11	49	4	157	218
B. Cumulativos/Kumulative														
Jan/Mär	247	1.264	106	761	167	673	-	20	-	-	29	60	51	503
Jan/Jun	2.709	2.705	1.972	1.317	1.803	1.190	-	20	-	-	169	99	737	1.368
Jan/Sep	3.400	4.033	2.260	1.814	2.091	1.697	-	20	-	-	169	99	1.180	2.219
Jan/Dez	4.013	4.434	2.716	1.997	2.498	1.855	-	28	-	11	218	103	1.297	2.437

ITALIE

Récapitulation
Exportations

ITALIEN

Zusammenfassung
Ausfuhren

ITALIA

Exportations - Ausfuhren

	TOTAL/INSGESAMT		C.E.E./E.U.G.		PAYS-TIERS/DRITTLANDER	
	1961	1962	1961	1962	1961	1962
<u>Choux-fleurs - Blumenkohl</u> (en tonnes/in Tonnen)						
Jan/jul	100.977	105.042	73.039	75.391	27.938	29.651
Aug	20	2	9	-	11	2
Sep	7	3	-	-	7	3
Oct	65	7	57	1	6	6
Nov	3.565	3.726	2.472	3.163	1.093	563
Déc	9.020		6.881		2.939	
Jan, nov	104.634	108.768	75.577	78.555	29.057	30.225
<u>Salade - Salat</u> (en tonnes/in Tonnen)						
Jan/jul	60.470	57.269	42.683	36.265	17.787	22.004
Aug	9	51	6	11	3	40
Sep	5	45	-	-	5	45
Oct	13	118	10	29	3	89
Nov	72	1.248	33	1.067	39	161
Déc	2.630		2.217		413	
Jan, nov	60.569	58.731	48.732	36.392	17.897	22.339
<u>Haricots - Bohnen</u> (en tonnes/in Tonnen)						
Jan/jul	24.114	23.522	16.958	13.157	7.156	7.365
Aug	351	1.417	110	592	241	825
Sep	346	117	148	40	198	77
Oct	3.624	1.686	1.711	726	1.913	1.160
Nov	1.530	1.384	986	567	603	817
Déc	153		99		54	
Jan, nov	30.024	28.326	19.913	18.082	13.791	12.116
<u>Oignons - Spelsozwiebeln</u> (en tonnes/in Tonnen)						
Jan/jul	20.716	33.946	12.634	21.504	8.082	12.442
Aug	2.165	7.149	1.447	5.157	733	1.992
Sep	543	5.176	213	4.728	230	448
Oct	326	3.649	151	3.218	175	431
Nov	544	5.399	345	4.327	199	1.072
Déc	349		132		217	
Jan, nov	24.314	55.319	14.790	38.934	9.524	16.385

ITALIA

Exportations - Ausfuhren

	TOTAL/INSGESAMT		C.E.E./E.W.G.		PAYS-TIERS/DRITTLANDER	
	1961	1962	1961	1962	1961	1962
<u>Tomates - Tomaten</u> (en tonnes/in Tonnen)						
Jan/jul	45.135	32.348	32.306	24.922	12.749	7.426
Aug	12.930	10.950	9.558	15.038	3.372	4.842
Sep	3.555	3.101	2.723	2.131	832	1.060
Oct	2.375	3.413	1.256	2.410	1.119	1.003
Nov	4.931	4.343	3.153	2.698	1.778	1.645
Déc	3.386		2.105		1.261	
Jan/nov	68.926	63.275	49.076	47.199	19.850	16.076

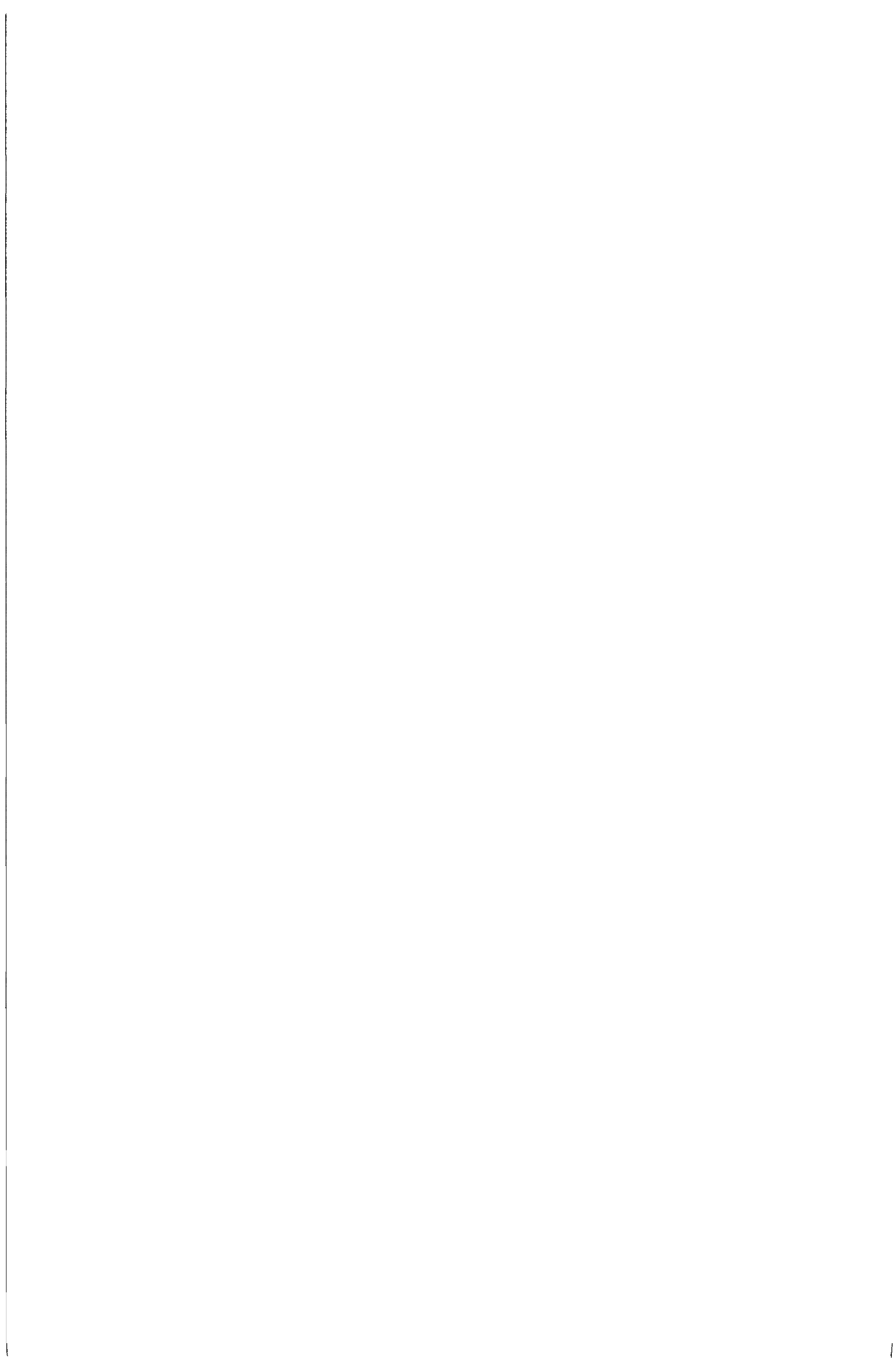

I T A L I E

Exportations mensuelles et cumulatives

1961 - 1962

I T A L I E N

Monatliche und Kumulative Ausfuhren

1961 - 1962

2025/VI/63

ITALIA

Exportations mensuelles - Monatliche Ausfuhren

Produit: Choux-fleurs

Erzeugnis: Blumenkohl

Q = Tonnes
M = Tonnen

PERIODE ZEITRAUM	TOTAL INSGESAMT		C.E.E. ENG.		B.R. DEUTSCHLAND		FRANCE		NE DERLAND		U.L.B.L. B.L.E.U.		PAYS TIERS DRITTLANDER	
	1961	1962	1961	1962	1961	1962	1961	1962	1961	1962	1961	1962	1961	1962
Jan	19.136	19.740	12.959	13.600	12.959	13.600	-	-	-	-	-	-	6.177	6.060
Feb	21.707	26.720	16.077	18.462	16.077	18.462	-	-	-	-	-	-	5.630	8.250
Mar	32.759	26.420	25.396	20.265	25.396	20.265	-	-	-	-	-	-	7.363	6.155
Apr	24.070	19.902	17.090	15.021	17.090	15.021	-	-	-	-	-	-	6.910	4.961
Mai	2.452	12.016	1.479	7.961	1.479	7.961	-	-	-	-	-	-	973	4.055
Jun	39	157	29	-	29	-	-	-	-	-	-	-	10	157
Jul	814	7	9	2	9	2	-	-	-	-	-	-	805	5
Aug	20	2	9	-	9	-	-	-	-	-	-	-	11	2
Sep	7	3	-	-	-	-	-	-	-	-	-	-	7	3
Oct	65	7	57	1	57	1	-	-	-	-	-	-	8	6
Nov	3.565	3.726	2.472	3.163	2.472	3.163	-	-	-	-	-	-	1.093	563
Dec	9.020		6.831		6.831		-	-	-	-	-	-	2.930	

ITALIA

Exportations cumulatives - Kumulative Ausfuhren

Produit : Choux-fleurs

Erzeugnis : Blumenkohl

Q - Tonnes

M - Tonnen

PERIODE ZEITRAUM	TOTAL INSGESAMT		C.E.E. E.W.G.		D.R. DEUTSCHLAND		FRANCE		NEDERLAND		U.E.B.L. B.L.E.U.		PAYS TIERS DRITTLÄNDER	
	1961	1962	1961	1962	1961	1962	1961	1962	1961	1962	1961	1962	1961	1962
Jan	19.136	19.740	12.959	13.680	12.959	13.680	-	-	-	-	-	-	6.177	6.060
Jan/f6b	40.843	46.460	29.036	32.142	29.036	32.142	-	-	-	-	-	-	11.007	14.318
Jan/mar	73.602	72.980	54.432	52.407	54.432	52.407	-	-	-	-	-	-	19.170	20.473
Jan/apr	97.672	92.062	71.522	67.428	71.522	67.428	-	-	-	-	-	-	26.150	25.434
Jan/mai	100.124	104.878	73.001	75.389	73.001	75.389	-	-	-	-	-	-	27.123	29.409
Jan/jun	100.163	105.035	73.030	75.389	73.030	75.389	-	-	-	-	-	-	27.133	29.646
Jan/jul	100.977	105.042	73.039	75.391	73.039	75.391	-	-	-	-	-	-	27.938	29.651
Jan/aug	100.997	105.044	73.040	75.391	73.040	75.391	-	-	-	-	-	-	27.949	29.653
Jan/sep	101.004	105.047	73.040	75.391	73.040	75.391	-	-	-	-	-	-	27.956	29.656
Jan/oct	101.069	105.054	73.105	75.392	73.105	75.392	-	-	-	-	-	-	27.964	29.662
Jan/nov	104.634	108.760	75.577	78.555	75.577	78.555	-	-	-	-	-	-	29.057	30.225
Jan/déc	114.454		82.458		82.458		-	-	-	-	-	-	31.996	

2025/VI/53

ITALIA

Exportations cumulatives - Kumulative Ausfuhren

Produit: Salade
Erzeugnis: SalatQ = Tonnes
H = Tonnen

PERIODE ZEITRAUM	TOTAL INSGESAMT		C.E.L. LMB.		D.R. DEUTSCHLAND		FRANCE		NEDERLAND		U.E.B.L. B.L.E.U.		PAYS TIERS DRITTLÄNDER	
	1961	1962	1961	1962	1961	1962	1961	1962	1961	1962	1961	1962	1961	1962
Jan	9.446	9.342	6.493	6.680	6.493	6.680	-	-	-	-	-	-	2.953	2.662
Jan/Feb	20.962	20.080	14.839	13.572	14.839	13.572	-	-	-	-	-	-	6.123	6.508
Jan/Mar	39.756	33.445	27.483	21.848	27.483	21.848	-	-	-	-	-	-	12.273	11.597
Jan/Apr	59.470	47.283	42.086	30.253	42.086	30.253	-	-	-	-	-	-	17.384	17.030
Jan/Mai	60.277	56.309	42.646	35.119	42.546	35.119	-	-	-	-	-	-	17.631	21.190
Jan/Jun	60.428	57.106	42.667	35.249	42.667	35.249	-	-	-	-	-	-	17.761	21.857
Jan/Jul	60.470	57.269	42.683	35.265	42.683	35.265	-	-	-	-	-	-	17.787	22.004
Jan/Aug	60.479	57.320	42.689	35.276	42.689	35.276	-	-	-	-	-	-	17.780	22.044
Jan/Sep	60.484	57.365	42.689	35.276	42.689	35.276	-	-	-	-	-	-	17.795	22.089
Jan/Oct	60.497	57.483	42.699	35.305	42.699	35.305	-	-	-	-	-	-	17.798	22.178
Jan/Nov	60.569	58.731	42.732	36.392	42.732	36.392	-	-	-	-	-	-	17.837	22.339
Jan/Dec	63.199		44.949		44.949		-	-	-	-	-	-	18.250	

I-T-A-L-I-A

Exportations mensuelles - Monatliche Ausfuhren

Produit : Haricots

Q - Tonnes

Erzeugnis : Bohnen

H - Tonnen

PERIODE ZEITRAUM	TOTAL INSGESAMT		C.E.E. E.H.G.		B.R. DEUTSCHLAND		FRANCE		NEDERLAND		U.E.B.L. B.L.E.U.		PAYS TIERS DRITTLÄNDER	
	1961	1962	1961	1962	1961	1962	1961	1962	1961	1962	1961	1962	1961	1962
Jan	21	-	-	-	-	-	-	-	-	-	-	-	21	-
Féb	64	7	-	-	-	-	-	-	-	-	-	-	64	7
Mar	50	-	-	-	-	-	-	-	-	-	-	-	50	-
Apr	21	9	-	-	-	-	-	-	-	-	-	-	21	9
Mai	3.723	875	1.429	648	-	-	1.429	648	-	-	-	-	2.294	227
Jun	14.405	10.073	9.699	7.722	7.443	3.833	2.256	2.831	-	-	-	1.050	4.706	2.351
Jul	5.030	12.558	5.030	7.707	3.650	6.742	16	4	-	-	2.164	1.041	-	4.771
Aug	351	1.417	110	592	94	590	16	-	-	-	-	2	241	825
Sep	346	117	148	40	148	40	-	-	-	-	-	-	198	77
Oct	3.624	1.006	1.711	726	1.594	517	72	204	-	-	45	5	1.913	1.160
Nov	1.589	1.384	906	567	862	394	37	79	-	-	87	94	603	817
Déc	153	-	99	-	97	-	-	-	-	-	2	-	54	-

26.5/VI/63

ITALIA

Exportations cumulatives - Kumulative Ausfuhren

Produit : Haricots

Erzeugnis : Bohnen

Q = Tonnes

M = Tonnen

PERIODE ZEITRAUM	TOTAL INSGESAMT		C.E.E. E.W.G.		B.R. DEUTSCHLAND		FRANCE		NEDERLAND		U.E.B.L. D.L.E.J.		PAYS TIERS DRITTLÄNDER	
	1961	1962	1961	1962	1961	1962	1961	1962	1951	1952	1961	1962	1951	1962
Jan	21	-	-	-	-	-	-	-	-	-	-	-	21	-
Jan/f6b	55	7	-	-	-	-	-	-	-	-	-	-	55	7
Jan/mar	135	7	-	-	-	-	-	-	-	-	-	-	135	7
Jan/apr	156	16	-	-	-	-	-	-	-	-	-	-	156	16
Jan/mai	3.879	891	1.429	648	-	-	1.429	648	-	-	-	-	2.450	243
Jan/jun	18.254	10.964	11.128	8.370	7.443	3.833	3.605	3.479	-	-	-	1.058	7.156	2.594
Jan/jul	24.114	23.522	16.958	16.157	11.093	10.575	3.701	3.483	-	-	2.164	2.099	7.156	7.365
Jan/avg	24.465	24.939	17.068	16.749	11.187	11.165	3.717	3.483	-	-	2.164	2.101	7.397	8.190
Jan/sep	24.811	25.056	17.216	16.789	11.335	11.205	3.717	3.483	-	-	2.164	2.101	7.595	8.267
Jan/oct	28.435	26.942	18.927	17.515	12.929	11.722	3.789	3.607	-	-	2.209	2.106	9.500	9.427
Jan/nov	30.024	28.326	19.913	18.082	13.791	12.116	3.825	3.766	-	-	2.296	2.200	10.111	10.244
Jan/déc	30.177		20.012		13.888		3.826		-		2.298		10.165	

ITALIA

Exportations mensuelles - Monatliche Ausfuhren

Produit : Oignons

Erzeugnis : Speisezwiebeln

Q = Tonne

M = Tonne

PERIODE ZEITRAUM	TOTAL INSGESAMT		C.E.E. E.W.G.		D.R. DEUTSCHLAND		FRANCE		NEDERLAND		U.E.B.L. B.L.E.U.		PAYS TIERS DRITTLÄNDER	
	1961	1962	1961	1962	1961	1962	1961	1962	1961	1962	1961	1962	1961	1962
Jan	924	278	356	-	306	-	50	-	-	-	-	-	568	-
Feb	511	1.477	511	1.298	223	406	333	392	-	-	-	-	-	457
Mär	493	1.048	423	1.502	133	580	265	1.002	-	-	-	-	75	266
Apr	466	754	267	614	94	277	173	337	-	-	-	-	199	140
Mai	2.437	4.250	916	3.151	470	744	446	2.407	-	-	-	-	1.521	1.099
Jun	6.440	6.045	3.693	4.062	1.353	3.003	2.540	259	-	-	-	-	2.547	3.963
Juli	9.440	17.294	6.268	10.797	5.913	9.237	355	1.560	-	-	-	-	3.172	6.497
Aug	2.105	7.149	1.447	5.157	1.229	3.043	210	2.114	-	-	-	-	738	1.992
Sep	543	5.176	213	4.720	162	2.229	31	2.499	-	-	-	-	230	448
Oct	326	3.649	151	3.210	149	1.478	2	1.740	-	-	-	-	175	431
Nov	544	5.399	345	4.327	298	2.505	47	1.742	-	-	-	-	199	1.072
Déc	349		132		99		33		-	-	-	-	217	

2025/VI/63

ITALIA

Exportations cumulatives - Kumulative Ausfuhren

Produit : Oignons

Q = Tonnes

Erzeugnis : Speisezwiebeln

M = Tonnen

PERIODE ZEITRAUM	TOTAL MISGESAMT		C.E.E. E.W.G.		B.R. DEUTSCHLAND		FRANCE		NEDERLAND		U.E.B.L. S.L.E.U.		PAYS TIERS DRITTLANDER	
	1961	1962	1961	1962	1961	1962	1961	1962	1961	1962	1961	1962	1961	1962
Jan	924	278	356	-	306	-	50	-	-	-	-	-	568	-
Jan/féb	1.435	1.755	867	1.298	529	406	338	392	-	-	-	-	568	457
Jan/mar	1.933	3.603	1.290	2.880	667	986	623	1.094	-	-	-	-	643	723
Jan/apr	2.399	4.357	1.557	3.494	761	1.263	796	2.231	-	-	-	-	842	863
Jan/mai	4.036	8.607	2.473	6.645	1.231	2.007	1.242	4.638	-	-	-	-	2.363	1.962
Jan/jun	11.276	16.652	6.366	10.707	2.504	5.810	3.782	4.897	-	-	-	-	4.910	5.945
Jan/jul	20.716	33.946	12.634	21.504	8.497	15.047	4.137	6.457	-	-	-	-	8.082	12.442
Jan/aug	22.901	41.095	14.081	26.661	9.726	16.090	4.355	8.571	-	-	-	-	8.820	14.434
Jan/sep	23.444	46.271	14.294	31.309	9.908	20.319	4.336	11.070	-	-	-	-	9.150	14.582
Jan/oct	23.770	49.920	14.445	34.607	10.057	21.797	4.388	12.810	-	-	-	-	9.325	15.313
Jan/nov	24.314	55.319	14.780	38.934	10.355	24.382	4.435	14.552	-	-	-	-	9.524	16.385
Jan/déc	24.663		14.922		10.454		4.468		-	-	-	-	9.741	

ITALIA

Exportations mensuelles - Monatliche Ausführungen

Produit : Tomates

Q = Tonnes

Erzeugnis : Tomaten

t = Tonnen

PERIODE ZEITRAUM	TOTAL INSGESAMT		C.E.E. E.W.G.		D.R. DEUTSCHLAND		FRANCE		NEDERLAND		U.E.D.L. D.L.E.U.		PAYS TIERS DRITTLÄNDER	
	1961	1962	1961	1962	1961	1962	1961	1962	1961	1962	1961	1962	1961	1962
Jan	213	252	-	98	-	98	-	-	-	-	-	-	213	154
Féb	88	97	-	97	-	97	-	-	-	-	-	-	88	-
Mar	38	78	-	67	-	67	-	-	-	-	-	-	38	11
Apr	43	130	-	92	-	92	-	-	-	-	-	-	43	38
Mai	1.952	307	1.699	157	1.699	157	-	-	-	-	-	-	253	150
Jun	24.020	12.215	15.722	10.122	15.722	6.493	-	3.659	-	-	-	-	8.290	2.093
Jul	18.781	19.269	14.965	14.209	9.736	11.294	5.229	2.995	-	-	-	-	3.816	4.960
Aug	12.930	19.960	9.558	15.030	8.679	14.990	879	40	-	-	-	-	3.372	4.942
Sep	3.555	3.191	2.723	2.131	2.716	2.118	7	13	-	-	-	-	832	1.060
Oct	2.375	3.413	1.256	2.410	1.232	1.822	24	588	-	-	-	-	1.119	1.003
Nov	4.931	4.343	3.153	2.608	2.951	2.015	202	683	-	-	-	-	1.778	1.645
Déc	3.386		2.105		2.093		12		-	-	-	-	1.281	

ITALIA

Exportations cumulatives - Kumulative Ausfuhren

Produit : Tomates

Q = Tonnes

Erzeugnis : Tomaten

M = Tonnen

PERIODE ZEITRAUM	TOTAL INSGESAMT		C.E.E. E.W.G.		B. R. DEUTSCHLAND		FRANCE		NEDERLAND		U.E.B.L. B.L.E.U.		PAYS TIERS DRITTLANDER	
	1961	1962	1961	1962	1961	1962	1961	1962	1961	1962	1961	1962	1961	1962
Jan	213	252	-	90	-	90	-	-	-	-	-	-	213	154
Jan/féb	301	349	-	195	-	195	-	-	-	-	-	-	301	154
Jan/mar	339	427	-	262	-	262	-	-	-	-	-	-	339	166
Jan/apr	382	557	-	354	-	354	-	-	-	-	-	-	382	203
Jan/mai	2.334	664	1.699	511	1.699	511	-	-	-	-	-	-	635	353
Jan/jun	26.354	13.079	17.421	10.633	17.421	6.974	-	3.659	-	-	-	-	8.933	2.446
Jan/jul	45.135	32.340	32.386	24.922	27.157	10.260	5.229	6.654	-	-	-	-	12.749	7.426
Jan/avg	53.065	52.328	41.944	39.960	35.836	33.266	6.108	6.694	-	-	-	-	16.121	12.368
Jan/sep	61.620	55.519	44.667	42.091	38.552	35.304	6.115	6.707	-	-	-	-	16.953	13.428
Jan/oct	63.995	58.032	45.923	44.501	39.784	37.206	6.139	7.205	-	-	-	-	18.072	14.431
Jan/nov	68.926	63.275	49.076	47.199	42.735	39.221	6.341	7.978	-	-	-	-	19.650	16.076
Jan/déc	72.312		51.181		44.829		6.353		-	-	-	-	21.131	

PAYS - BAS

Récapitulation
Importations

NIEDERLANDE

Zusammenfassung
Einführen

N E D E R L A N D

Importations - Einfuhren

Q = Tonnes

M = Tonnen

	TOTAL/INSGESAMT		C.E.E./E.W.G.		PAYS-TIERS/DRITTLÄNDER	
	1961	1962	1961	1962	1961	1962
<u>Choux-fleurs - Blumenkohl</u>						
Jan/jul	10.522	16.110	10.521	16.073	1	37
Aug	306	504	306	504	-	-
Sep	161	05	161	05	-	-
Oct	86	12	86	9	-	3
Nov	17	10	17	10	-	-
Déc	73	102	73	102	-	-
Jan/déc	19.164	16.903	19.163	16.943	1	40
<u>Haricots à couper et similaires Schneidbohnen und dgl</u>						
Jan/jul	901	1.344	890	1.340	11	4
Aug	4.165	4.743	4.165	4.742	-	1
Sep	2.004	4.063	2.004	4.063	-	-
Oct	142	1.224	142	1.224	-	-
Nov	2	43	-	43	2	-
Déc	8	6	8	6	-	-
Jan/déc	7.222	11.443	7.209	11.430	13	5
<u>Oignons - Speisezwiebeln</u>						
Jan/jul	19.038	14.327	2.044	705	17.794	13.542
Aug	169	372	17	290	152	502
Sep	135	306	-	50	135	256
Oct	11	70	-	13	11	66
Nov	0	140	0	-	-	140
Déc	12	240	-	-	12	240
Jan/déc	20.174	15.971	2.069	1.130	19.105	14.033
<u>Tomates - Tomaten</u>						
Jan/jul	1.252	1.306	50	74	1.194	1.322
Aug	2	11	2	1	-	10
Sep	43	70	43	16	-	62
Oct	60	20	2	20	66	-
Nov	-	12	-	6	-	6
Déc	104	243	2	17	102	266
Jan/déc	1.549	1.760	107	134	1.442	1.626

P A Y S - B A S

Importations mensuelles et cumulatives

1961 - 1962

N I E D E R L A N D E

Monatliche und Kumulative Einfuhren

1961 - 1962

2025/VI/63

N I D E R L A N D

Importations mensuelles - monatliche Einfuhren

Produit: Choux-fleurs
Erzeugnis: BlumenkohlQ = Tonnes
I = Tonnen

PERIODE ZEITRAUM	TOT. I. INSGESAMT		C.L.E. E.G.		B.R. DEUTSCHLAND		FRANCE		ITALIA		U.E.B.L. D.L.E.U.		PAYS TIERS DRITTLANDER	
	1961	1962	1961	1962	1961	1962	1961	1962	1961	1962	1961	1962	1961	1962
Jan	1.145	899	1.144	863	-	-	215	-	919	854	10	9	1	36
Feb	4.475	2.479	4.475	2.479	-	-	3.800	1.091	612	1.388	63	-	-	-
Mär	5.277	1.330	5.277	1.330	-	-	4.855	281	376	1.049	46	-	-	-
Apr	4.047	2.245	4.047	2.245	-	-	2.924	1.268	1.095	932	28	45	-	-
Mai	2.526	4.371	2.526	4.371	-	-	570	3.242	206	1.080	1.750	49	-	-
Jun	489	3.733	489	3.733	-	-	47	339	-	46	442	3.348	-	-
Juli	563	1.053	563	1.052	-	-	-	10	-	5	563	1.037	-	1
Aug	306	584	306	584	-	-	-	-	-	-	306	584	-	-
Sep	161	85	161	85	-	-	-	-	-	-	161	85	-	-
Oct	86	12	86	9	-	-	2	-	-	-	84	9	-	3
Nov	17	10	17	10	-	-	11	-	-	10	6	-	-	-
Dec	73	182	73	182	-	-	65	4	8	167	-	11	-	-

N E D E R L A N D

Importations cumulatives - Kumulative Einfuhren

Produit: Choux-fleurs

Erzeugnis: Blumenkohl

Q = Tonnes

H = Tonnen

PERIODE ZEITRAUM	TOTAL INSGESAMT		G.E.E. EWG.		B.R. DEUTSCHLAND		FRANCE		ITALIA		U.E.B.L. B.L.L.U.		PAYS TIERS DRITTLANDER	
	1961	1962	1961	1962	1961	1962	1961	1962	1961	1962	1961	1962	1961	1962
Jan	1.145	899	1.144	863	-	-	215	-	919	854	10	9	1	36
Jan/Feb	5.620	3.378	5.619	3.342	-	-	4.015	1.091	1.531	2.242	73	9	1	36
Jan/Mar	10.897	4.708	10.896	4.672	-	-	8.870	1.372	1.907	3.291	119	9	1	36
Jan/Apr	14.944	6.953	14.943	6.917	-	-	11.794	2.640	3.002	4.223	147	54	1	36
Jan/Mai	17.470	11.324	17.469	11.288	-	-	12.364	5.882	3.208	5.303	1.897	103	1	36
Jan/Jun	17.959	15.057	17.958	15.021	-	-	12.411	6.221	3.208	5.349	2.339	3.451	1	36
Jan/Jul	18.522	16.110	18.521	16.073	-	-	12.411	6.231	3.208	5.354	2.902	4.488	1	37
Jan/Aug	18.828	16.694	18.827	16.657	-	-	12.411	6.231	3.208	5.354	3.208	5.072	1	37
Jan/Sep	18.988	16.779	18.987	16.742	-	-	12.411	6.231	3.208	5.354	3.368	5.157	1	37
Jan/Oct	19.074	16.791	19.073	16.751	-	-	12.413	6.231	3.208	5.354	3.452	6.166	1	40
Jan/Nov	19.091	16.801	19.090	16.761	-	-	12.424	6.231	3.208	5.364	3.458	5.166	1	40
Jan/Dec	19.164	16.983	19.163	16.943	-	-	12.489	6.235	3.216	5.531	3.458	5.177	1	40

N I D E R L A N D

Importations mensuelles - Monatliche Einfuhren

Produit: Haricots à couper et similaires
Erzognis: Schneidebohnen und dgl.

Q = Tonnes
M = Tonnen

PERIODE ZEITRAUM	TOTAL INSGESAMT		C.E.E. EWG.		B.R. DEUTSCHLAND		FRANZ.		ITALIA		U.E.D.L. B.L.E.U.		PAYS TIERS DRITTLANDER	
	1961	1962	1961	1962	1961	1962	1961	1962	1961	1962	1961	1962	1961	1962
Jan	-	-	-	-	-	-	-	-	-	-	-	-	-	-
Feb	-	-	-	-	-	-	-	-	-	-	-	-	-	-
Mar	-	-	-	-	-	-	-	-	-	-	-	-	-	-
Apr	-	-	-	-	-	-	-	-	-	-	-	-	-	-
Mai	17	7	17	7	-	-	-	-	14	5	3	2	-	-
Jun	490	374	479	370	-	-	-	-	478	368	1	2	11	4
Jul	394	963	394	963	-	-	-	-	323	949	71	14	-	-
Aug	4.165	4.743	4.165	4.742	-	-	-	-	39	232	4.126	4.519	-	1
Sep	2.004	4.083	2.004	4.083	-	-	-	-	9	10	1.995	4.073	-	-
Oct	142	1.224	142	1.224	-	-	-	-	1	-	141	1.224	-	-
Nov	2	43	-	43	-	-	-	-	-	-	-	43	2	-
Dec	8	6	8	6	-	-	-	-	-	-	6	6	-	-

N I D E R L A N D

Importations cumulatives - Kumulative Einfuhren

Produit: Haricots à couper et similaires

Erzeugnis: Schneidebohnen und dgl.

Q = Tonnes

K = Tonnen

PERIODE ZEITRAUM	TOTAL INSGESAMT		C. E. E. ENG.		B. R. DEUTSCHLAND		FRANZ.		ITALIA.		U. E. E. L.		PAYS TIERIS. DRIITLANDER	
	1961	1962	1961	1962	1961	1962	1961	1962	1961	1962	1961	1962	1961	1962
Jan	-	-	-	-	-	-	-	-	-	-	-	-	-	-
Jan/Feb	-	-	-	-	-	-	-	-	-	-	-	-	-	-
Jan/Mar	-	-	-	-	-	-	-	-	-	-	-	-	-	-
Jan/Apr	-	-	-	-	-	-	-	-	-	-	-	-	-	-
Jan/Mai	17	7	17	7	-	-	-	-	14	5	3	2	-	-
Jan/Jun	507	381	496	377	-	-	-	-	492	373	4	4	11	4
Jan/Jul	901	1.344	890	1.340	-	-	-	-	815	1.322	75	18	11	4
Jan/Aug	5.066	6.087	5.055	6.082	-	-	-	-	854	1.554	4.201	4.520	11	5
Jan/Sep	7.070	10.170	7.059	10.165	-	-	-	-	863	1.564	6.196	8.601	11	5
Jan/Oct	7.212	11.394	7.201	11.389	-	-	-	-	864	1.564	6.337	9.825	11	5
Jan/Nov	7.214	11.437	7.201	11.432	-	-	-	-	864	1.564	6.337	9.868	13	5
Jan/Dec	7.222	11.443	7.209	11.438	-	-	-	-	864	1.564	6.345	9.874	13	5

2825/VI/63

N I D E R L A N D

Importations mensuelles - monatliche Einfuhren

Produit:ignons

Erzeugnis: Speisepfeffer

Q = Tonnes

H = Tonnen

PERIODE ZEITRAUM	TOTAL INS.GESAMT		G.e.t. ENG.		B.R.D.UTSCHLAND		FRANCE		ITALIA		U.E.B.L. D.L.E.U.		PAYS TIERS DRIITTLANDER	
	1961	1962	1961	1962	1961	1962	1961	1962	1961	1962	1961	1962	1961	1962
Jan	276	11	44	11	-	-	-	-	-	-	44	11	232	-
Feb	1.012	7	-	7	-	-	-	-	-	-	-	7	1.012	-
Mar	1.263	419	-	39	-	-	-	-	-	-	-	39	1.263	380
Apr	3.608	3.303	-	76	-	-	-	-	-	-	-	76	3.608	3.227
Mai	6.257	3.500	98	104	-	-	-	-	-	-	98	104	6.159	3.396
Jun	4.930	2.580	27	3	-	-	-	-	-	-	27	3	4.903	2.587
Juli	2.492	4.497	1.875	545	-	-	-	-	-	-	1.875	545	617	3.952
Aug	169	272	17	290	-	-	-	-	-	-	17	290	152	582
Sep	135	306	-	50	-	-	-	-	-	-	-	50	135	256
Oct	11	78	-	13	-	-	-	-	-	-	-	13	11	65
Nov	8	148	8	-	-	-	-	-	-	-	8	-	-	148
Dec	12	240	-	-	-	-	-	-	-	-	-	-	12	240

N I D E R L A N D

Importations cumulatives - Kumulative Einfuhren

Produit: Oignons
Erzeugnis: Speisezwiebeln

Q = Tonnes
q = Tonnen

PERIODE ZEITRAUM	TOTAL INSGESAMT		C.L.E. ENG.		D.R. DEUTSCHLAND		FRANCE		ITALIA		U. B.L. B.L.L.U.		PAYS TIERS DRIITLANDER	
	1961	1962	1961	1962	1961	1962	1961	1962	1961	1962	1961	1962	1961	1962
Jan	276	11	44	11	-	-	-	-	-	-	44	11	232	-
Jan/Feb	1.288	18	44	18	-	-	-	-	-	-	44	18	1.244	-
Jan/Mar	2.552	437	44	57	-	-	-	-	-	-	44	57	2.508	380
Jan/Apr	6.159	3.740	44	133	-	-	-	-	-	-	44	133	6.115	3.607
Jan/Mai	12.417	7.240	142	237	-	-	-	-	-	-	142	237	12.275	7.003
Jan/Jun	17.347	9.830	169	40	-	-	-	-	-	-	169	240	17.178	9.590
Jan/Juli	19.838	14.327	2.044	785	-	-	-	-	-	-	2.044	785	17.794	13.542
Jan/Aug	20.008	15.189	2.061	1.075	-	-	-	-	-	-	2.061	1.075	17.947	14.124
Jan/Sep	20.143	15.505	2.061	1.125	-	-	-	-	-	-	2.061	1.125	18.082	14.380
Jan/Oct	20.154	15.303	2.061	1.138	-	-	-	-	-	-	2.061	1.138	18.093	14.445
Jan/Nov	20.162	15.731	2.069	1.138	-	-	-	-	-	-	2.069	1.138	18.093	14.593
Jan/Déc	20.174	15.971	2.069	1.138	-	-	-	-	-	-	2.069	1.138	18.105	14.833

2825/VI/63

NEDERLAND

Importations mensuelles - Monatliche Einfuhren

Produit: Tomates
Erzeugnis: TomatenQ = Tonnes
ii = Tonnen

PERIODE ZEITRAUM	TOTAL INSGESAMT		C.L.E. LWG.		D.R. DEUTSCHLAND		FRANCL		ITALIA		U.L.B.L. B.L.E.U.		PAYS TIERS DRIITTLANDER	
	1961	1962	1961	1962	1961	1962	1961	1962	1961	1962	1961	1962	1961	1962
Jan	217	227	6	7	-	-	-	-	-	-	6	7	211	220
Feb	194	254	5	20	-	-	-	-	-	-	5	20	189	234
Mar	208	395	28	20	-	-	-	-	-	-	28	20	180	375
Apr	185	276	13	21	-	-	-	-	-	-	13	21	172	255
Mai	329	179	4	-	-	-	-	-	-	-	4	-	325	179
Jun	99	25	-	6	-	-	-	-	-	-	-	6	99	19
Jul	20	40	1	-	-	-	-	-	-	-	1	-	19	40
Aug	2	11	2	1	-	-	-	-	-	-	2	1	-	10
Sep	43	70	43	16	-	-	-	-	-	-	43	16	-	62
Oct	68	20	2	20	-	-	-	-	-	-	2	20	66	-
Nov	-	12	-	6	-	-	-	-	-	-	-	6	-	6
Dec	184	243	2	17	-	-	-	-	-	-	2	17	182	226

NEDERLAND

Importations cumulatives - Kumulative Einfuhren

Produit: Tomates
Erzeugnis: Tomaten

Q = Tonnes
H = Tonnen

PERIODE ZEITRAUM	TOTAL		C.E.E. ENG.		B.R. DEUTSCHLAND		FRANC.		ITALIA		U.L.B.L. D.L.E.U.		PAYS TIERS DREITLANDER	
	1961	1962	1961	1962	1961	1962	1961	1962	1961	1962	1961	1962	1961	1962
Jan	217	227	6	7	-	-	-	-	-	-	6	7	211	220
Jan/Feb	411	441	11	27	-	-	-	-	-	-	11	27	400	454
Jan/Mar	619	876	39	47	-	-	-	-	-	-	39	47	580	829
Jan/Apr	804	1,152	53	68	-	-	-	-	-	-	53	68	751	1,084
Jan/Mai	1,133	1,331	57	68	-	-	-	-	-	-	57	68	1,076	1,263
Jan/Jun	1,232	1,356	57	74	-	-	-	-	-	-	57	74	1,175	1,282
Jan/Jul	1,252	1,396	58	74	-	-	-	-	-	-	58	74	1,194	1,322
Jan/Aug	1,254	1,407	60	75	-	-	-	-	-	-	60	75	1,194	1,332
Jan/Sep	1,297	1,485	103	91	-	-	-	-	-	-	103	91	1,194	1,394
Jan/Oct	1,365	1,505	105	111	-	-	-	-	-	-	105	111	1,260	1,394
Jan/Nov	1,365	1,517	105	117	-	-	-	-	-	-	105	117	1,260	1,400
Jan/Dec	1,549	1,760	107	134	-	-	-	-	-	-	171	134	1,442	1,626

PAYS - BAS

Récapitulation
Exportations

NIEDERLANDE

Zusammenfassung
Ausfuhren

202/11/63

N E D E R L A N D

Exportations - Ausfuhren

Q = Tonnes

ii = Tonnen

	TOTAL/INSGESAMT		C.E.E./E.H.G.		PAYS-TIERS/DRITTLÄNDER	
	1961	1962	1961	1962	1961	1962
<u>Choux-fleurs - Blumenkohl</u>						
Jan/jul	4.043	2.073	2.625	1.402	1.418	591
Aug	1.115	1.102	1.114	1.159	1	23
Sep	410	1.595	412	1.345	7	250
Oct	1.021	1.567	974	1.210	47	349
Nov	1.515	2.057	1.377	1.515	138	542
Déc	100	43	179	39	1	4
Jan/déc	8.293	8.517	6.703	6.637	1.590	1.600
<u>Laitues pommées - Kopfsalat</u>						
Jan/jul	34.351	32.955	23.463	24.133	11.108	8.822
Aug	771	1.036	703	1.004	68	2
Sep	470	509	456	480	14	21
Oct	795	835	768	540	27	205
Nov	4.635	3.839	3.220	2.329	1.415	1.510
Déc	4.603	4.778	2.701	3.111	1.902	1.667
Jan/déc	45.926	44.003	31.340	31.605	14.586	12.310
<u>Endives - Endivien</u>						
Jan/jul	1.253	1.214	1.167	1.149	86	35
Aug	207	199	126	199	81	-
Sep	113	937	57	937	46	-
Oct	117	1.006	115	995	2	11
Nov	120	392	117	365	3	27
Déc	74	16	74	-	-	16
Jan/déc	1.004	4.266	1.872	4.223	12 (1)	43 (1)
<u>Haricots à couper et similaires</u>						
<u>Schnoidobotnen und dgl</u>						
Jan/jul	342	63	300	56	42	5
Aug	961	456	890	456	63	-
Sep	1.204	2.065	1.194	2.055	10	10
Oct	476	435	466	431	10	4
Nov	6	3	6	3	-	-
Déc	-	-	-	-	-	-
Jan/déc	2.988	3.022	2.865	3.006	123	14

(1) Correction des destinations pour 1961 et 1962.

Berichtigung der Bestimmungsländer für 1961 und 1962

N E D E R L A N D

Exportations - Ausfuhren

Q = Tonnes

M = Tonnen

	TOTAL/INSPESANT		C.E.E./E.W.G.		PAYS-TIERS/DRIITLANDER	
	1961	1962	1961	1962	1961	1962
<u>Carottes - Karotten</u>						
Jan/jul	16.640	24.762	15.356	16.131	3.474	8.631
Aug	2.333	1.920	1.644	1.716	689	204
Sep	2.317	1.271	1.267	1.169	1.050	102
Oct	2.530	1.516	1.302	1.361	1.236	155
Nov	2.799	2.674	2.164	2.379	635	295
Déc	1.971	4.541	1.604	4.039	297	502
Jan/déc	30.797	36.604	24.320	26.956	6.477	9.728
<u>Oignons - Speisezwiebeln</u>						
Jan/jul	84.736	69.753	50.667	40.661	34.119	29.092
Aug	19.172	11.598	10.272	6.317	6.900	3.201
Sep	17.371	13.542	9.872	10.717	3.799	5.625
Oct	25.031	20.537	14.571	12.483	10.460	10.054
Nov	19.250	21.393	12.253	15.792	7.005	5.601
Déc	19.931	14.513	9.475	9.076	11.456	5.437
Jan/déc	162.054	162.335	105.110	103.044	77.744	59.291
<u>Tomates - Tomaten</u>						
Jan/jul	115.119	101.001	77.440	66.699	37.679	34.302
Aug	40.389	43.906	32.395	35.239	7.994	8.747
Sep	16.965	24.643	15.359	20.390	1.526	4.258
Oct	9.746	14.019	5.553	10.762	3.193	3.257
Nov	3.075	4.000	2.219	3.193	556	887
Déc	316	374	283	353	33	21
Jan/déc	165.629	166.109	134.247	136.638	51.362	51.471

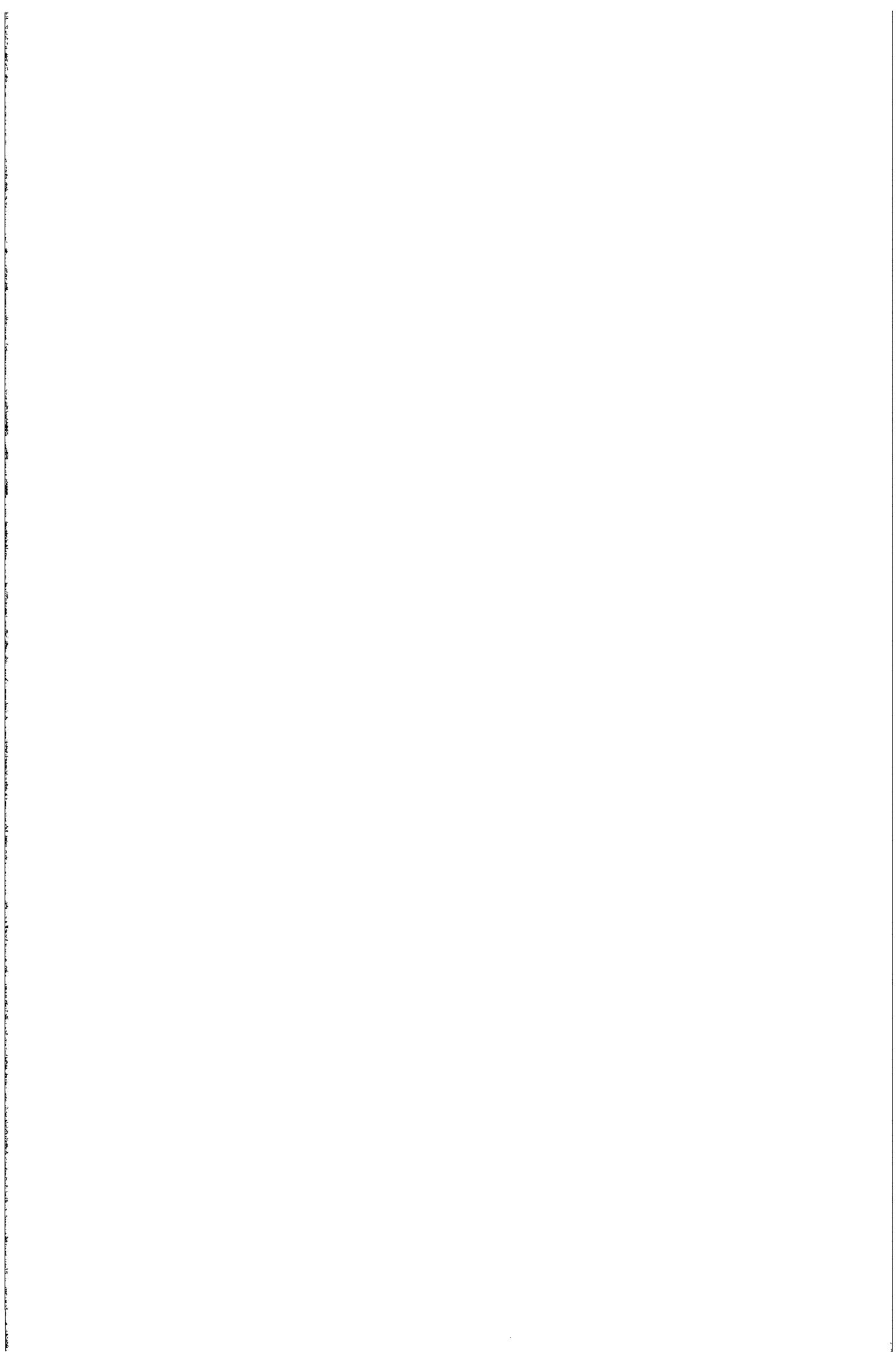

P A Y S - B A S

Exportations mensuelles et cumulatives

1961 - 1962

N I E D E R L A N D E

Monatliche und Kumulative Ausfuhren

1961 - 1962

N E D E R L A N D

Exportations mensuelles - Monatliche Ausfuhren

Produit : Choux-fleurs

Erzeugnis : Blumenkohl

Q = Tonnes

D = Tonnen

PERIODE ZEITRAUM	TOTAL INSGESAMT		C. E. E. E. R. G.		B. R. DEUTSCHLAND		FRANCE		ITALIA		U. E. B. L. B. L. E. U.		PAYS TIERS DRITTLANDER	
	1961	1962	1961	1962	1961	1962	1961	1962	1961	1962	1961	1962	1961	1962
Jan	13	1	-	-	-	-	-	-	-	-	-	-	-	-
Féb	6	3	6	-	6	-	-	-	-	-	-	-	-	3
Mär	5	12	5	-	5	-	-	-	-	-	-	-	-	12
Apr	71	4	70	4	34	4	-	-	-	-	36	-	1	-
Mai	1.476	124	773	59	759	48	-	-	-	-	14	11	703	65
Jun	1.449	1.125	763	671	754	665	-	-	-	-	9	6	606	454
Jul	1.022	305	1.006	742	1.002	737	-	-	-	-	4	5	16	63
Aug	1.115	1.162	1.114	1.159	1.094	1.156	-	-	-	-	10	3	1	23
Sep	419	1.595	412	1.345	399	1.226	-	97	-	-	13	22	7	250
Oct	1.021	1.567	974	1.218	636	806	-	63	-	208	338	61	47	349
Nov	1.515	2.057	1.377	1.515	900	1.175	-	32	-	4	397	304	138	542
Déc	180	43	179	39	106	20	-	-	-	-	71	11	1	4

N E D E R L A N D

Exportations cumulatives - Kumulative Ausfuhren

Produit : Choux-fleurs

Erzeugnis : Blumenkohl.

Q = Tonnes

M = Tonnen

PERIODE ZEITRAUM	TOTAL INSGESAMT		C.E.E. E.W.G.		B.R. DEUTSCHLAND		FRANCE		ITALIA		U.E.B.L. B.L.E.U.		PAYS TIERS DRITTLÄNDER	
	1961	1962	1961	1962	1961	1962	1961	1962	1961	1962	1961	1962	1961	1962
Jan	13	1	-	-	-	-	-	-	-	-	-	-	-	-
Jan/f6b	20	4	11	-	11	-	-	-	-	-	-	-	9	4
Jan/mar	24	15	15	-	15	-	-	-	-	-	-	-	9	15
Jan/apr	95	19	85	9	49	9	-	-	-	-	36	-	10	10
Jan/mai	1.572	143	856	88	807	57	-	-	-	-	49	11	716	75
Jan/jun	3.020	1.268	1.519	739	1.561	722	-	-	-	-	58	17	1.401	529
Jan/jul	4.043	2.073	2.625	1.402	2.563	1.459	-	-	-	-	62	23	1.418	591
Jan/avg	5.158	3.255	3.730	2.640	3.658	2.515	-	-	-	-	72	25	1.428	615
Jan/sep	5.577	4.050	4.142	4.014	4.057	3.042	-	125	-	-	85	47	1.435	836
Jan/oct	6.599	6.417	5.116	5.203	4.693	4.728	-	188	-	259	423	100	1.403	1.134
Jan/nov	8.114	8.474	6.494	6.798	5.673	5.902	-	220	-	263	821	413	1.620	1.676
Jan/déc	8.293	8.517	6.703	6.837	5.761	5.930	30	220	-	263	892	424	1.590	1.680

N E D E R L A N D

Exportations mensuelles -> Monatliche Ausfuhren

Produit : Laitues pomées

Q - Tonnes

Erzeugnis : Kopfsalat

M - Tonnen

PERIODE ZEITRAUM	TOTAL INSGESAMT		C.E.E. E.W.G.		D. R. DEUTSCHLAND		FRANCE		ITALIA		U.E.D.L. D.L.E.U.		PAYS TIERS DRITTLANDER	
	1961	1962	1961	1962	1961	1962	1961	1962	1961	1962	1961	1962	1961	1962
Jan	3.206	2.225	1.340	931	1.029	727	-	-	-	-	311	204	1.866	1.294
F6b	2.308	2.572	637	1.189	677	912	-	119	-	-	160	158	1.471	1.303
Mar	7.751	6.898	4.707	4.774	4.146	3.407	-	652	-	-	561	515	3.044	2.124
Apr	13.809	11.174	11.096	9.020	10.451	6.604	-	1.630	-	-	685	786	2.713	2.154
Mai	4.603	8.428	3.066	6.658	2.920	4.696	-	1.374	-	-	166	768	1.517	1.570
Jun	1.939	1.222	1.548	924	1.064	662	90	75	-	-	365	187	391	298
Ju1	1.044	436	830	429	715	396	27	21	-	-	88	12	214	7
Aug	771	1.066	703	1.084	673	953	--	66	-	-	30	65	68	2
Sep	470	509	456	488	274	308	23	16	-	-	159	164	14	21
Oct	795	835	768	540	494	453	22	2	-	-	252	85	27	295
Nov	4.635	3.839	3.220	2.329	2.698	2.093	31	151	-	-	291	85	1.415	1.510
Déc	4.603	4.776	2.701	3.111	2.399	2.171	7	604	-	-	295	256	1.902	1.667

N E D E R L A N D

Exportations cumulatives - Kumulative Ausfuhren

Produit : Laitues pommées

Erzeugnis : Kopfsalat

Q = Tonnes

M = Tonnen

PERIODE ZEITRAUM	TOTAL INSGESAMT		C. E. E. E. W. G.		B. R. DEUTSCHLAND		FRANCE		ITALIA		U. E. B. L. B. L. E. U.		PAYS TIERS DRITTLÄNDER	
	1961	1962	1961	1962	1961	1962	1961	1962	1961	1962	1961	1962	1961	1962
Jan	3.206	2.225	1.340	931	1.029	727	-	-	-	-	311	204	1.066	1.204
Jan/fébr	5.514	4.797	2.177	2.130	1.706	1.639	-	129	-	-	471	362	3.337	2.664
Jan/mars	13.266	11.695	6.684	6.905	5.652	5.046	-	981	-	-	1.032	870	6.302	4.790
Jan/avr	27.076	22.069	17.981	15.923	16.304	11.649	-	2.611	-	-	1.677	1.663	9.095	6.946
Jan/mai	31.669	31.279	21.066	22.781	19.223	16.346	-	3.994	-	-	1.843	2.451	10.603	8.498
Jan/juin	33.608	32.519	22.573	23.705	20.228	17.007	117	4.060	-	-	2.228	2.636	11.035	8.814
Jan/jul	34.651	32.955	23.463	24.133	21.003	17.403	144	4.080	-	-	2.316	2.650	11.188	8.822
Jan/août	35.423	34.041	24.195	25.217	21.676	16.356	173	4.146	-	-	2.346	2.715	11.228	8.824
Jan/sept	35.893	34.550	24.651	25.705	21.950	18.664	196	4.162	-	-	2.505	2.879	11.242	8.845
Jan/oct	36.668	35.305	25.418	26.246	22.444	19.118	218	4.164	-	-	2.758	2.964	11.270	8.139
Jan/nov	41.322	39.224	28.639	28.574	25.342	21.210	249	4.315	-	-	3.048	3.049	12.663	10.650
Jan/déc	45.926	44.003	31.340	31.665	27.741	23.301	256	4.999	-	-	3.343	3.305	14.536	12.318

N E D E R L A N D

Exportations mensuelles - monatliche Ausfuhren

Produit: Endivos
Erzeugnis: EndivienQ = Tonnes
H = Tonnen

PERIODE ZEITRAUM	TOTAL INSGESAMT		C.E.E. EWG.		B.R. DEUTSCHLAND		FRANCE		ITALIA		U.E.B.L. D.L.L.U.		PAYS TIERS DRITTLÄNDER	
	1961	1962	1961	1962	1961	1962	1961	1962	1961	1962	1961	1962	1961	1962
Jan	-	2	-	-	-	-	-	-	-	-	-	-	-	- 2
Feb	-	2	-	2	-	-	-	-	-	-	-	2	-	2
Mar	61	72	54	61	-	-	-	-	-	-	54	61	7	11
Apr	213	237	188	212	-	-	-	49	-	-	188	163	25	25
Mai	329	450	327	427	-	-	-	24	-	-	327	403	2	23
Jun	408	340	388	332	-	-	-	-	-	-	388	332	20	8
Jul	241	112	210	108	-	-	-	-	-	-	210	108	31	4
Aug	207	199	126	199	-	171	-	5	-	-	126	23	81	-
Sep	113	937	67	937	-	886	-	46	-	-	67	6	46	-
Oct	117	1.006	115	995	76	967	-	1	-	-	39	27	2	11
Nov	120	892	117	865	72	850	-	7	-	-	45	8	3	27
Dec	74	16	74	-	49	-	-	-	-	-	25	-	-	16

N E D E R L A N D

Exportations cumulatives - Kumulative Ausfuhren

Produit: Endives
Erzeugnis: Endivien

Q = Tonnes
H = Tonnen

PERIODE ZEITRAUM	TOTAL GESAMT		C. e. t. G.		B. R. DEUTSCHLAND		FRANCO.		ITALIA		U. E. G. L.		PAYS TIERS (1) DRITTLÄNDER	
	1961	1962	1961	1962	1961	1962	1961	1962	1961	1962	1961	1962	1961	1962
Jan	-	2	-	-	-	-	-	-	-	-	-	-	-	-
Jan/Feb	-	4	-	2	-	-	-	-	-	-	-	2	-	-
Jan/mar	62	76	54	63	-	-	-	-	-	-	54	63	-	-
Jan/avr	274	313	242	282	-	-	-	56	-	-	242	226	-	-
Jan/mai	603	763	569	710	-	-	-	80	-	-	569	630	-	-
Jan/Jun	1.012	1.103	957	1.042	-	-	-	80	-	-	957	962	-	-
Jan/Jul	1.253	1.214	1.167	1.149	-	-	-	80	-	-	1.167	1.069	-	-
Jan/août	1.460	1.414	1.293	1.411	-	233	-	85	-	-	1.293	1.093	-	-
Jan/Sept	1.573	2.351	1.359	2.346	-	1.118	-	131	-	-	1.359	1.099	-	-
Jan/Oct	1.690	3.358	1.682	3.343	284	2.085	-	132	-	-	1.398	1.126	-	-
Jan/Nov	1.810	4.250	1.799	4.207	356	2.935	-	138	-	-	1.443	1.134	-	-
Jan/Dec	1.804	4.266	1.872	4.223	404	2.951	-	138	-	-	1.468	1.134	12	43

(1) Des corrections ayant été apportées aux pays de destination dans le courant de l'année, il n'a pas été possible de compléter cette rubrique

(1) Da im Laufe des Jahres Berichtigungen an den Ausfuhrländern angebracht worden sind, war es nicht möglich, diese Rubrik zu vervollständigen.

N E D E R L A N D

Exportations mensuelles - Monatliche Ausfuhren

Produit : Haricots à couper et similaires

Erzeugnis : Schneidbohne und dgl

Q = Tonnes

H = Tonnen

PERIODE ZEITRAUM	TOTAL GESAMT		C. E. E. E. W. G.		B. R. DEUTSCHLAND		FRANCE		ITALIA		U. E. B. L. B. L. E. U.		PAYS TIERS DRIITLANDER	
	1961	1962	1961	1962	1961	1962	1961	1962	1961	1962	1961	1962	1961	1962
Jan	-	-	-	-	-	-	-	-	-	-	-	-	-	-
Féb	-	-	-	-	-	-	-	-	-	-	-	-	-	-
Mar	-	-	-	-	-	-	-	-	-	-	-	-	-	-
Apr	-	-	-	-	-	-	-	-	-	-	-	-	-	-
Mai	1	-	-	-	-	-	-	-	-	-	-	-	1	-
Jun	30	14	27	13	-	-	-	-	-	-	27	13	3	1
Ju1	311	49	270	45	200	-	-	-	-	-	70	45	41	4
Aug	961	456	898	456	656	456	-	-	-	-	42	-	63	-
Sep	1.204	2.065	1.194	2.055	1.026	2.049	-	-	-	-	168	6	10	10
Oct	476	435	466	431	443	427	-	-	-	-	23	4	10	4
Nov	6	3	6	3	4	1	-	-	-	-	2	2	-	-
Déc	-	-	-	-	-	-	-	-	-	-	-	-	-	-

2025/v1/63

N E D E R L A N D

Exportations cumulatives - Kumulative Ausfuhren

Produit : Haricots à couper et similaires

Q = Tonnes

Erzeugnis : Schneidbohne und dgl

M = Tonnén

PERIODE ZEITRAUM	TOTAL NISGESAMT		C. E. E. E. W. G.		D. R. DEUTSCHLAND		FRANCE		ITALIA		U. E. D. L. D. L. E. U.		PAYS TIERS DRITTLÄNDER	
	1961	1962	1961	1962	1961	1962	1961	1962	1961	1962	1961	1962	1961	1962
Jan	-	-	-	-	-	-	-	-	-	-	-	-	-	-
Jan/f6b	-	-	-	-	-	-	-	-	-	-	-	-	-	-
Jan/mar	-	-	-	-	-	-	-	-	-	-	-	-	-	-
Jan/apr	-	-	-	-	-	-	-	-	-	-	-	-	-	-
Jan/mai	1	-	-	-	-	-	-	-	-	-	-	-	1	-
Jan/jun	30	14	27	13	-	-	-	-	-	-	27	13	3	1
Jan/jul	342	63	300	58	203	-	-	-	-	-	97	58	42	5
Jan/aug	1.303	519	1.199	514	1.060	456	-	-	-	-	130	58	104	5
Jan/sep	2.506	2.564	2.393	2.575	2.036	2.511	-	-	-	-	307	64	113	9
Jan/oct	2.902	3.019	2.659	3.005	2.529	2.937	-	-	-	-	330	68	123	14
Jan/nov	2.900	3.022	2.665	3.006	2.533	2.936	-	-	-	-	332	70	123	14
Jan/déc	2.900	3.022	2.665	3.006	2.533	2.936	-	-	-	-	332	70	123	14

N E D E R L A N D

Exportations mensuelles - Monatliche Ausfuhren

Produit: Carottes
Erzeugnis: KarottenQ - Tonnes
R - Tonnen

PERIODE ZEITRAUM	TOTAL INSGESAMT		C.E.L. LNG.		B.R. DEUTSCHLAND		FRANCE		ITALIA		U.E.B.L. D.L.F.U.		P.VS TIERS DRITTLANDER	
	1961	1962	1961	1962	1961	1962	1961	1962	1961	1962	1961	1962	1961	1962
Jan	2.185	4.042	1.592	2.612	845	1.419	-	-	-	-	747	1.193	593	1.430
Feb	2.173	5.010	1.563	2.887	897	1.552	-	-	-	-	666	1.335	610	2.123
Mar	3.298	6.592	2.630	3.787	1.335	1.836	-	-	-	-	1.025	1.951	938	2.805
Apr	3.601	3.476	2.655	1.858	1.565	962	-	-	-	-	1.090	896	946	1.618
Mai	3.650	2.207	3.334	1.721	1.119	630	-	-	-	-	2.215	1.091	316	486
Jun	1.891	1.629	1.866	1.625	625	191	-	-	-	-	1.241	1.434	25	4
Jul	2.040	1.798	1.950	1.640	897	871	310	-	-	-	743	769	90	158
Aug	2.333	1.920	1.644	1.716	627	604	290	-	-	-	727	1.112	689	204
Sep	2.317	1.271	1.267	1.169	551	454	30	-	-	-	686	715	1.050	102
Oct	2.538	1.516	1.302	1.361	720	513	123	-	459	-	736	848	1.236	155
Nov	2.799	2.674	2.164	2.379	791	1.405	3	-	184	-	1.186	974	635	295
Dec	1.971	4.541	1.684	4.039	827	2.287	27	36	29	11	801	1.705	287	502

NEDERLAND

Exportations cumulatives - Kumulative Ausfuhren

Produit: Carottes

Erzeugnis: Karotten

Q - Tonnes

M - Tonnen

PERIODE ZEITRAUM	TOTAL INSGES. MT		C.E.E. ENG.		B.R. DEUTSCHLAND		FRANCE		ITALIA		U.E.B.L. B.L.E.U.		PAYS TIERS DRITTLANDE	
	1961	1962	1961	1962	1961	1962	1961	1962	1961	1962	1961	1962	1961	1962
Jan	2.185	4.042	1.592	2.612	845	1.419	-	-	-	-	747	1.193	593	1.430
Jan/Feb	4.359	9.053	3.154	5.500	1.742	2.971	-	-	-	-	1.412	2.529	1.205	3.553
Jan/Mar	7.657	15.644	5.515	9.286	3.077	4.806	-	-	-	-	2.438	4.480	2.142	6.358
Jan/Apr	11.258	19.128	8.169	11.145	4.642	5.769	-	-	-	-	3.527	5.376	3.089	7.983
Jan/Mai	14.908	21.335	11.504	12.866	5.761	6.399	-	-	-	-	5.743	6.467	3.404	8.469
Jan/Jun	18.800	22.964	13.370	14.491	6.386	6.590	-	-	-	-	6.984	7.901	3.430	8.473
Jan/Jul	18.840	24.762	15.366	16.131	7.293	7.461	357	-	-	-	7.726	8.670	3.474	8.631
Jan/Aug	21.173	26.682	17.010	17.847	7.910	8.065	647	-	-	-	8.453	9.782	4.163	8.835
Jan/Sep	23.490	27.953	18.276	19.016	8.461	8.519	676	-	-	-	9.139	10.497	5.214	8.937
Jan/Oct	26.027	29.470	20.474	20.379	9.181	9.035	790	-	619	-	9.875	11.346	5.553	9.091
Jan/Nov	28.826	32.143	22.636	22.756	9.972	10.007	802	-	802	-	11.060	12.319	6.190	9.387
Jan/Dec	30.797	36.684	24.320	26.956	10.799	12.000	829	166	831	41	11.861	14.025	6.477	9.728

N E D E R L A N D

Exportations mensuelles - Monatliche Ausfuhren

Produit : Oignons

Q = Tonnes

Erzeugnis : Speisezwiebeln

H = Tonnen

PERIODE ZEITRAUM	TOTAL INSGESAMT		C.E.E. E.W.G.		D.R. DEUTSCHLAND		FRANCE		ITALIA		U.E.D.L. B.L.E.U.		PAYS TIERS DRITTLÄNDER	
	1961	1962	1961	1962	1961	1962	1961	1962	1961	1962	1961	1962	1961	1962
Jan	26.344	26.363	7.712	13.869	7.106	10.560	-	2.320	-	-	606	961	16.632	12.994
Féb	17.943	20.600	6.492	10.800	4.867	6.860	1.942	2.082	459	-	1.224	1.550	9.451	10.000
Mar	16.431	14.767	12.231	9.405	6.522	6.439	4.158	1.569	75	-	1.476	1.397	6.200	5.362
Apr	6.596	2.344	5.615	2.143	3.270	2.050	1.971	57	5	-	369	36	981	201
Mai	3.600	1.212	3.314	997	3.134	762	103	204	-	-	77	11	366	215
Jun	4.127	666	4.002	606	3.719	600	21	6	-	-	262	-	125	60
Jul	7.635	3.101	4.616	2.841	4.466	2.790	67	15	-	-	63	36	3.019	260
Aug	19.172	11.598	10.272	8.317	9.003	7.805	998	381	106	-	165	131	8.900	3.281
Sep	17.671	16.542	8.872	10.717	8.695	7.680	10	2.535	25	-	142	302	8.799	5.025
Oct	25.031	28.537	14.571	16.463	14.457	14.317	5	3.073	45	-	64	293	10.460	10.054
Nov	19.258	21.393	12.253	15.792	11.460	12.497	430	2.400	78	-	265	315	7.005	5.601
Déc	19.931	14.513	6.475	9.076	5.772	5.373	2.040	2.490	50	-	613	1.213	11.456	5.437

N E D E R L A N D

Exportations cumulatives - Kumulative Ausfuhran

Produit : Oignons

Q - Tonnes

Erzeugnis : Speisezwiebeln

H - Tonnen

PERIODE ZEITRAUM	TOTAL INSGESAMT		C.E.E. E.W.G.		D.R. DEUTSCHLAND		FRANCE		ITALIA		U.E.D.L. B.L.E.U.		PAYS TIERS DRITTLANDER	
	1961	1962	1961	1962	1961	1962	1961	1962	1961	1962	1961	1962	1961	1962
Jan	26.344	26.653	7.712	13.869	7.106	10.580	-	2.328	-	-	606	961	18.632	12.994
Jan/féb	44.287	47.662	20.860	24.660	11.963	17.440	6.375	4.410	692	-	1.830	2.818	23.427	22.994
Jan/mar	62.718	62.429	33.110	34.074	18.405	23.880	10.553	5.979	766	-	3.306	4.215	29.608	28.355
Jan/apr	69.344	64.774	36.735	36.216	22.755	25.929	12.534	6.036	771	-	3.675	4.251	30.609	28.558
Jan/mai	73.024	65.986	42.049	37.213	24.889	26.711	12.637	6.240	771	-	3.752	4.262	30.975	28.773
Jan/jun	77.151	66.651	46.051	37.820	26.608	27.311	12.659	6.247	771	-	4.014	4.262	31.100	28.831
Jan/jul	84.786	69.753	50.667	40.661	33.074	30.101	12.725	6.262	771	-	4.097	4.298	34.119	29.092
Jan/avg	103.957	81.351	60.939	48.978	42.077	37.906	13.723	6.643	877	-	4.262	4.429	43.018	32.373
Jan/sep	121.628	97.893	69.812	59.694	50.772	45.786	13.734	6.177	902	-	4.404	4.731	51.816	38.199
Jan/oct	146.659	126.429	84.383	76.177	65.230	60.103	13.738	13.050	947	-	4.468	5.024	62.276	48.252
Jan/nov	165.921	147.822	96.635	93.969	76.589	72.600	14.166	15.530	1.025	-	4.753	5.839	69.286	53.853
Jan/déc	182.954	162.335	105.110	103.044	82.462	77.973	16.208	18.019	1.074	-	5.386	7.052	77.744	59.291

N E D E R L A N D

Exportations mensuelles - monatliche Ausfuhren

Produit: Tomates
Erzeugnis: TomatenQ = Tonnes
R = Tonnen

PERIODE ZEITRAUM	TOTAL INSGESAMT		C.E.E. LWG.		D.R. DEUTSCHLAND		F. RICE		ITALIEN		U.L.B.L. B.L.L.U.		PAYS TIERS DRITTLANDER	
	1961	1962	1961	1962	1961	1962	1961	1962	1961	1962	1961	1962	1961	1962
Jan	11	79	8	63	7	63	-	-	-	-	1	-	3	16
Feb	1	6	-	4	-	4	-	-	-	-	-	-	1	2
Mär	2	8	1	4	1	2	-	-	-	-	-	2	1	4
Apr	628	361	355	359	350	330	-	-	-	-	5	29	273	502
Mai	20.394	17.733	9.317	8.467	8.814	8.013	-	-	-	-	503	454	11.077	9.266
Jun	18.251	44.564	33.450	29.158	32.927	26.704	274	2.234	-	-	249	220	14.801	15.406
Juli	45.831	37.751	34.296	28.809	32.679	27.943	1.159	349	-	-	458	317	11.535	9.742
Aug	40.389	43.986	32.395	35.239	30.081	34.236	1.211	309	-	-	1.103	694	7.994	8.747
Sep	16.985	24.640	15.359	20.390	15.096	19.142	38	844	-	-	195	404	1.626	4.250
Oct	9.746	14.019	6.553	10.762	6.495	9.393	17	1.293	-	-	41	76	3.193	3.257
Nov	3.075	4.080	2.219	3.193	2.132	2.698	21	478	-	-	60	17	856	887
Dec	316	374	283	353	250	344	31	8	-	-	2	1	33	21

N E D E R L A N D

Exportations cumulatives - Kumulative Ausfuhren

Produit: Tomates
Erzeugnis: TomatenQ = Tonnes
q = Tonnen

PERIODE ZEITRAUM	TOTAL INSGESAMT		C.E.E. EWG.		D.R. DEUTSCHLAND		FRANCO		IT. LIA		U.E.B.L. D.L.E.U.		PAYS TIERS DRITTLANDER	
	1961	1962	1961	1962	1961	1962	1961	1962	1961	1962	1961	1962	1961	1962
Jan	11	79	8	63	7	63	-	-	-	-	1	-	3	16
Jan/Feb	12	85	8	68	7	68	-	-	-	-	1	-	4	17
Jan/Mar	14	92	9	71	8	69	-	-	-	-	1	2	5	21
Jan/Apr	642	953	365	431	359	400	-	-	-	-	6	31	277	522
Jan/Mai	21.036	18.686	9.682	8.897	9.173	8.412	-	-	-	-	509	405	11.354	9.789
Jan/Jun	69.287	63.250	43.143	38.090	42.100	35.117	285	2.260	-	-	758	705	26.144	25.160
Jan/Jul	115.119	101.001	77.440	66.699	74.779	63.060	1.444	2.617	-	-	1.217	1.022	37.679	34.302
Jan/Aug	155.507	144.987	109.834	101.939	104.860	97.296	2.655	2.927	-	-	2.319	1.716	45.673	43.048
Jan/Sep	172.493	169.635	125.192	122.329	119.955	116.438	2.723	3.771	-	-	2.514	2.120	47.301	47.306
Jan/Oct	182.239	183.654	131.744	133.092	126.450	125.831	2.739	5.064	-	-	2.555	2.197	50.495	50.562
Jan/Nov	185.314	187.734	133.965	136.286	128.583	128.529	2.761	5.542	-	-	2.621	2.214	51.349	51.449
Jan/Dec	185.629	188.109	134.247	136.638	128.832	128.873	2.792	5.550	-	-	2.623	2.215	51.382	51.471

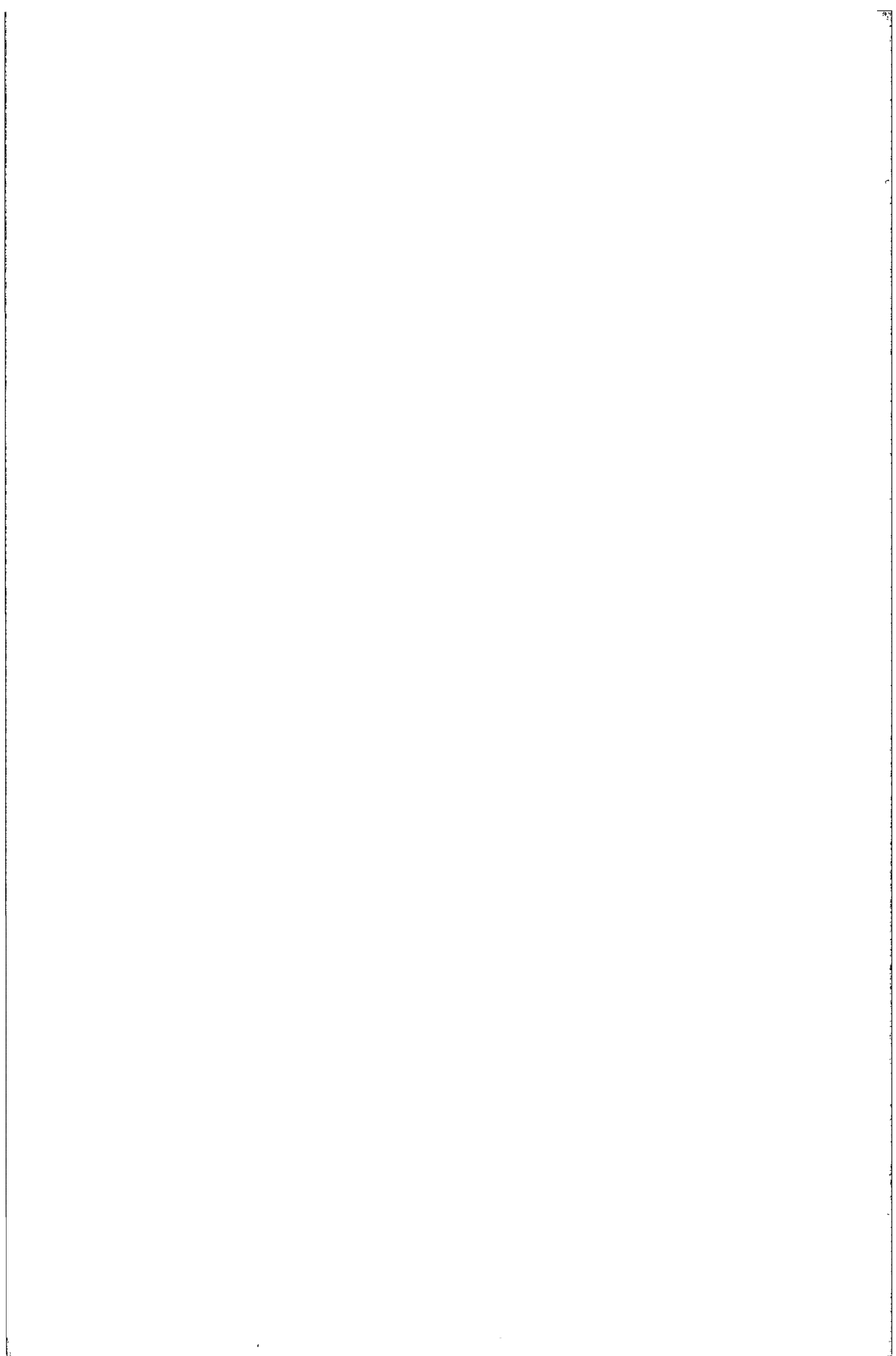

U.E.B.L.

Récapitulation

Importations

B.L.W.U.

Zusammenfassung

Einführen

U. E. B. L./B. L. E. U.

Importations - Einfuhren

Q - Tonnes
H - Tonnes

	TOTAL/INSGESAMT		C.E.E./E.W.G.		PAYS TIERS-DRITTLANDER	
	1961	1962	1961	1962	1961	1962
<u>Choux-fleurs - Blumenkohl</u>						
Jan/jul	9.957	9.522	9.247	9.509	710	13
Aug	4	8	4	8	-	-
Sep	13	8	13	8	-	-
Oct	422	114	422	114	-	-
Jan/oct (1)	10.396	9.651	10.372	9.638	24	13
<u>Laitues pommées - Kopfsalat</u>						
Jan/jul	2.585	2.681	2.212	2.576	373	105
Aug	61	92	61	92	-	-
Sep	159	147	159	146	-	1
Oct	294	91	294	90	-	1
Jan/oct	3.099	3.012	2.726	2.904	373	108
<u>Haricots à couper et similaires - Schneidebohnen und dgl.</u>						
Jan/jul	2.982	2.842	2.303	2.018	679	824
Aug	51	106	51	1	-	105
Sep	138	5	138	5	-	-
Oct	107	26	107	24	-	2
Jan/oct	3.278	2.978	2.599	2.047	679	931

(1) correction des provenances pour 1961

(1) Berichtigung der Herkunftsländer für 1961

U.E.B.L. / B.L.E.U.

Importations - Einfuhren

Q- Tonnes
H- Tonnen

	TOTAL/INSGESANT		C.E.E./E.W.G.		PAYS TIERS-DRITTLANDER	
	1961	1962	1961	1962	1961	1962
<u>Carottes - Karotten</u>						
Jan/jul	7.886	10.375	7.856	8.752	30	1.623
Aug	713	954	713	954	-	-
Sep	622	687	622	685	-	2
Oct	876	886	878	886	-	-
Jan/oct	10.099	12.902	10.069	11.278	30	1.624
<u>Oignons - Speisezwiebeln</u>						
Jan/jul	8.384	10.912	4.440	4.599	3.944	6.313
Aug	160	180	122	171	38	9
Sep	49	188	49	186	-	2
Oct	74	282	59	282	15	-
Jan/oct	8.668	11.562	4.670	5.238	3.998	6.324
<u>Tomates - Tomaten</u>						
Jan/jul	4.341	4.225	1.368	943	2.973	3.282
Aug	1.000	849	1.000	798	-	51
Sep	140	280	140	260	-	20
Oct	46	71	46	69	-	2
Jan/oct	5.527	5.425	2.554	2.070	2.973	3.355

U. E. B. L.

Importations mensuelles et cumulatives

1961 - 1962

B. L. W. U.

Monatliche und Kumulative Einfuhren

1961 - 1962

2825/VI/63

U. E. B. L. / B. L. E. U

Importations mensuelles - Monatliche Einfuhren

Produit : Choux fleurs

Q - Tonnes

Erzeugnis : Blumenkohl

M - Tonnen

PERIODE ZEITRAUM	TOTAL INSGESAMT		C.E.E. E.W.G.		B.R. DEUTSCHLAND		FRANCE		ITALIA		NEDERLAND		PAYS TIERS DRITTLÄNDER	
	1961	1962	1961	1962	1961	1962	1961	1962	1961	1962	1961	1962	1961	1962
Jan	1.415	1.501	1.414	1.499	-	-	681	119	714	1.355	19	21	1	2
Feb	3.127	1.818	2.982	1.610	-	-	2.982	1.063	-	755	-	-	145	-
Mar	3.597	1.239	3.213	1.239	-	-	3.210	435	-	804	3	-	384	-
Apr	1.706	2.706	1.527	2.694	-	-	1.481	2.304	-	390	46	-	179	12
Mai	8	2.234	8	2.234	-	-	5	2.001	-	218	3	15	-	-
Jun	6	17	6	17	-	-	-	14	-	-	6	3	-	-
Jul	3	7	3	7	-	-	-	1	-	-	3	6	-	-
Aug	4	8	4	8	-	-	-	-	-	-	4	8	-	-
Sep	13	8	13	8	-	-	-	-	-	-	13	8	-	-
Oct	422	114	422	114	-	-	-	-	-	-	422	114	-	-
Nov	369		369		-		2		7		360		-	
Dec	534		534		-		219		272		43		-	

U. E. B. L. / B. L. E. U

Importations cumulatives - Kumulative Einfuhren

Produit : Choux fleurs
Erzeugnis : Blumenkohl

Q - Tonnes
M - Tonnen

PERIODE ZEITRAUM	TOTAL INSGESAMT		C. E. E. E. W. G.		B. R. DEUTSCHLAND		FRANCE		ITALIA		NEDERLAND		PAYS TIERS DRITTLÄNDER	
	1961	1962	1961	1962	1961	1962	1961	1962	1961	1962	1961	1962	1961	1962
Jan	1.415	1.501	1.414	1.499	-	-	681	119	714	1.359	19	21	1	2
Jan/feb	4.542	3.319	4.397	3.317	-	-	3.664	1.182	714	2.114	19	21	145	2
Jan/mar	8.223	4.558	7.691	4.556	-	-	6.958	1.617	714	2.918	23	21	532	2
Jan/apr	9.940	7.264	9.230	7.251	-	-	8.448	3.922	714	3.308	68	21	710	13
Jan/mai	9.946	9.498	9.230	9.485	-	-	8.453	5.923	714	3.526	71	36	710	13
Jan/jun	9.954	9.515	9.244	9.502	-	-	8.453	5.937	714	3.526	77	39	710	13
Jan/jul	9.957	9.522	9.247	9.509	-	-	8.453	5.938	714	3.526	60	45	710	13
Jan/aug	9.961	9.529	9.251	9.516	-	-	8.453	5.938	714	3.526	64	52	710	13
Jan/sep	9.974	9.537	9.264	9.524	-	-	8.453	5.938	714	3.526	97	60	710	13
Jan/oct (1)	10.396	9.651	10.372	9.638	-	-	8.453	5.938	1.400	3.526	519	174	24	13
Jan/nov	10.765		10.741		-	-	8.455		1.407		879			
Jan/déc	11.299		11.275		-	-	8.674		1.679		922			

(1) Correction des provenances pour 1961

Berichtigung der Herkunftsländer für 1961

2825/VI/63

U. E. B. L./B. L. E. U

Importations mensuelles - Monatliche Einfuhren

Produit : Lattues pommées

Q - Tonnes

Erzeugnis : Kopfsalat

N - Tonnen

PERIODE ZEITRAUM	TOTAL INSGESANT		C.E.E. E. U. G.		B.R. DEUTSCHLAND		FRANCE		ITALIA		NEDERLAND		PAYS TIERS DRITTLÄNDER	
	1961	1962	1961	1962	1961	1962	1961	1962	1961	1962	1961	1962	1961	1962
Jan	304	247	240	170	-	-	-	-	-	-	240	170	144	77
Feb	402	213	198	192	-	-	-	-	-	-	198	192	6	21
Mar	732	520	711	520	-	-	-	-	-	-	711	520	21	-
Apr	440	844	439	841	-	-	-	-	-	-	439	841	1	3
Mai	232	667	232	664	-	-	-	-	-	-	232	664	-	3
Jun	348	167	348	165	-	-	-	-	-	-	348	165	-	2
Jul	45	24	45	24	-	-	-	-	-	-	45	24	-	-
Aug	61	92	61	92	-	-	-	-	-	-	61	92	-	-
Sep	159	147	159	146	-	-	-	-	-	-	159	146	-	1
Oct	294	91	294	90	-	-	-	-	-	-	294	90	-	1
Nov	256		256		-		-		-		256		-	
Dec	366		292		-		-		-		292		74	

U. E. B. L. / B. L. E. U

Importations cumulatives - Kumulative Einfuhren

Produit : Laitues pommées

Q - Tonnes

Erzeugnis : Kopfsalat

M - Tonnen

PERIODE ZEITRAUM	TOTAL INSGESAMT		C. E. E. E. W. G.		B. R. DEUTSCHLAND		FRANCE		ITALIA		NEDERLAND		PAYS TIERS DRITTLÄNDER	
	1961	1962	1961	1962	1961	1962	1961	1962	1961	1962	1961	1962	1961	1962
Jan	364	247	240	170	-	-	-	-	-	-	240	170	144	77
Jan/feb	766	460	436	362	-	-	-	-	-	-	436	362	350	98
Jan/mar	1.519	960	1.147	882	-	-	-	-	-	-	1.147	882	372	98
Jan/apr	1.959	1.824	1.586	1.723	-	-	-	-	-	-	1.586	1.723	373	101
Jan/mai	2.191	2.491	1.818	2.387	-	-	-	-	-	-	1.818	2.387	373	104
Jan/jun	2.540	2.657	2.167	2.552	-	-	-	-	-	-	2.167	2.552	373	105
Jan/jul	2.585	2.681	2.212	2.576	-	-	-	-	-	-	2.212	2.576	373	105
Jan/avg	2.645	2.774	2.272	2.668	-	-	-	-	-	-	2.272	2.668	373	106
Jan/sep	2.805	2.921	2.432	2.614	-	-	-	-	-	-	2.432	2.614	373	107
Jan/oct	3.099	3.012	2.726	2.904	-	-	-	-	-	-	2.726	2.904	373	108
Jan/nov	3.355		2.962		-	-	-	-	-	-	2.962		373	
Jan/dec	3.721		3.274		-	-	-	-	-	-	3.274		447	

U.L.B.L./B.L.E.U.

Importations mensuelles - Monatliche Einfuhren

Produit: Haricots à couper et similaires

Erzeugnis: Schnittdobhnen und dgl.

Q = Tonnes

H = Tonnen

PERIODE ZEITRAUM	TOTAL INSGESAMT		C.E.L. ENG.		B.R.DEUTSCHLAND		FRANCE		ITALIA		NEDERLAND		PAYS TIERS DRIITLANDER	
	1961	1962	1961	1962	1961	1962	1961	1962	1961	1962	1961	1962	1961	1962
Jan	0	3	-	-	-	-	-	-	-	-	-	-	0	3
Feb	1	10	-	-	-	-	-	-	-	-	-	-	1	10
Mar	1	92	-	-	-	-	-	-	-	-	-	-	1	92
Apr	335	315	-	-	-	-	-	-	-	-	-	-	335	315
Mai	1.070	639	764	267	-	-	-	-	762	267	2	-	314	372
Jun	1.394	1.133	1.375	1.122	-	-	-	-	1.297	1.104	70	10	19	11
Jul	165	642	165	629	-	-	-	-	130	500	35	39	-	13
Aug	51	106	51	1	-	-	-	-	1	-	50	1	-	105
Sep	133	5	133	5	-	-	-	-	-	-	133	5	-	-
Oct	107	26	107	24	-	-	-	-	89	19	18	5	-	2
Nov	42		30		-	-	-	-	30		-		4	
Dec	12		-		-	-	-	-	-		-		12	

U.E.C.L./E.L.C.U.

Importations cumulatives - Kumulative Einfuhren

Produit: Haricots à couper et similaires
Erzeugnis: Schneidenbohnen und dgl.

Q = Tonnes
H = Tonnen

PERIODE ZEITRAUM	TOTAL INSGESAMT		C.E.E. EWG.		D.R. DEUTSCHLAND		FRANCE		ITALIA		NEDERLAND		PAYS TIERS DRIITLANDER	
	1961	1962	1961	1962	1961	1962	1961	1962	1961	1962	1961	1962	1961	1962
Jan	9	3	-	-	-	-	-	-	-	-	-	-	3	3
Jan/Feb	9	21	-	-	-	-	-	-	-	-	-	-	9	21
Jan/Mar	10	113	-	-	-	-	-	-	-	-	-	-	10	113
Jan/Apr	345	423	-	-	-	-	-	-	-	-	-	-	345	423
Jan/mai	1.424	1.067	764	267	-	-	-	-	762	267	2	-	660	800
Jan/Jun	2.810	2.200	2.130	1.389	-	-	-	-	2.059	1.371	80	18	679	811
Jan/Jul	2.982	2.042	2.303	2.018	-	-	-	-	2.189	1.961	114	57	679	824
Jan/Aug	3.033	2.947	2.354	2.019	-	-	-	-	2.190	1.961	164	53	679	923
Jan/Sep	3.171	2.952	2.492	2.024	-	-	-	-	2.130	1.961	302	63	679	923
Jan/Oct	3.278	2.978	2.589	2.047	-	-	-	-	2.279	1.979	320	68	679	931
Jan/Nov	3.320		2.637		-	-	-	-	2.317		320		683	
Jan/Déc	3.332		2.637		-	-	-	-	2.317		320		695	

U.E.B.L./B.L.E.U.

Importations mensuelles - Monatliche Einfuhren

Produit: Carottes

Erzeugnis: Karotten

Q = Tonnes

H = Tonnen

PERIODE ZEITRAUM	TOTAL INSGESAMT		C.L.E. EWG.		B.R. DEUTSCHLAND		FRANZ.		ITALIA		NETERLAND		PAYS TIERS DRITTLANDER	
	1961	1962	1961	1962	1961	1962	1961	1962	1961	1962	1961	1962	1961	1962
Jan	743	1.151	743	1.105	-	-	-	-	-	-	743	1.105	-	46
Feb	865	1.022	856	1.505	-	-	-	-	-	-	856	1.505	9	317
Mar	1.017	2.114	1.015	1.900	-	-	-	-	-	-	1.015	1.900	2	214
Apr	1.160	1.149	1.152	791	-	-	-	-	-	-	1.152	791	16	350
Mai	2.319	1.454	2.312	1.180	-	-	-	-	-	-	2.312	1.180	7	274
Jun	990	1.700	998	1.390	-	-	-	-	-	-	998	1.390	-	398
Jul	775	890	775	881	-	-	-	-	-	-	775	881	-	17
Aug	713	954	713	954	-	-	-	-	-	-	713	954	-	-
Sep	622	687	622	605	-	-	-	-	-	-	622	605	-	2
Oct	878	886	870	806	-	-	-	-	-	-	870	806	-	-
Nov	1.039	-	1.039	-	-	-	-	-	-	-	1.039	-	-	-
Dec	704	-	784	-	-	-	-	-	-	-	784	-	-	-

2025/VI/63

U.E.B.L./B.L.F.U.

Importations cumulatives - Kumulative Einföhren

Produit: Carottes

Erzeugnis: Karotten

Q = Tonnes

H = Tonnen

PERIODE ZEITRAUM	TOTAL INSGESAMT		C.E.E. ENG.		B.R. DEUTSCHLAND		FRANCE		ITALIA		NEDERLAND		PAYS BAS BRITANNIQUES	
	1961	1962	1961	1962	1961	1962	1961	1962	1961	1962	1961	1962	1961	1962
Jan	743	1.151	743	1.105	-	-	-	-	-	-	743	1.105	-	46
Jan/Feb	1.600	2.973	1.599	2.610	-	-	-	-	-	-	1.599	2.610	9	363
Jan/Mar	2.625	5.007	2.614	4.510	-	-	-	-	-	-	2.614	4.510	11	577
Jan/Apr	3.793	6.235	3.771	5.301	-	-	-	-	-	-	3.771	5.301	22	934
Jan/Mai	6.112	7.609	6.002	6.401	-	-	-	-	-	-	6.002	6.401	30	1.200
Jan/Jun	7.111	9.477	7.001	7.871	-	-	-	-	-	-	7.001	7.871	30	1.606
Jan/Jul	7.006	10.375	7.056	8.752	-	-	-	-	-	-	7.056	8.752	30	1.623
Jan/Aug	8.599	11.330	8.509	9.707	-	-	-	-	-	-	8.509	9.707	30	1.623
Jan/Sep	9.221	12.016	9.191	10.392	-	-	-	-	-	-	9.191	10.392	30	1.624
Jan/Oct	10.099	12.902	10.069	11.278	-	-	-	-	-	-	10.069	11.278	30	1.624
Jan/Nov	11.138		11.108		-	-	-	-	-	-	11.108		30	
Jan/Dec	11.922		11.092		-	-	-	-	-	-	11.092		30	

2025/VI/63

U. E. B. L. / B. L. E. U.

Importations mensuelles - Monatliche Einfuhren

Produit : Oignons

Erzeugnis : Speisezwiebeln

Q = Tonnes

M = Tonnen

PERIODE ZEITRAUM	TOTAL INSGESAMT		C.E.E. E.W.G.		B.R. DEUTSCHLAND		FRANCE		ITALIA		NEDERLAND		PAYS TIERS BRITTLANDER	
	1961	1962	1961	1962	1961	1962	1961	1962	1961	1962	1961	1962	1961	1962
Jan	719	1.019	717	1.019	-	-	-	-	-	-	717	1.019	2	-
Feb	1.150	1.976	1.129	1.945	-	-	-	-	-	-	1.129	1.945	21	31
Mar	1.740	1.796	1.500	1.268	-	-	-	-	-	-	1.500	1.268	240	523
Apr	2.007	1.974	551	110	-	-	-	-	-	-	551	110	1.456	1.864
Mai	2.266	2.862	488	154	-	-	-	-	-	-	488	154	1.778	2.708
Jun	404	7.001	-	50	-	-	-	-	-	-	-	50	404	6.951
Jul	98	585	56	58	-	-	-	-	-	-	56	58	42	532
Aug	160	180	122	171	-	-	-	-	-	-	122	171	38	9
Sep	49	188	49	178	-	-	-	-	-	-	49	188	-	2
Oct	74	282	59	272	-	-	-	-	-	-	59	282	15	-
Nov	337	-	332	-	-	-	-	-	-	-	332	-	5	-
Dec	596	-	596	-	-	-	-	-	-	-	596	-	-	-

U. E. B. L. / B. L. E. U.

Importations cumulatives - Kumulative Einfuhren

Produit : Oignons

Erzeugnis : Speisezwiebeln

Q = Tonnes

M = Tonnen

PERIODE ZEITRAUM	TOTAL INSGESAMT		C. E. E. E. W. G.		B. R. DEUTSCHLAND		FRANCE		ITALIA		NEDERLAND		PAYS TIERS DRITTLÄNDER	
	1961	1962	1961	1962	1961	1962	1961	1962	1961	1962	1961	1962	1961	1962
Jan	719	1.019	717	1.019	-	-	-	-	-	-	717	1.019	2	-
Jan/feb	1.869	2.995	1.846	2.964	-	-	-	-	-	-	1.846	2.964	23	31
Jan/mar	3.609	4.791	3.346	4.232	-	-	-	-	-	-	3.346	4.232	263	559
Jan/apr	5.616	6.764	3.896	4.342	-	-	-	-	-	-	3.896	4.342	1.720	2.422
Jan/mai	7.882	9.626	4.384	4.496	-	-	-	-	-	-	4.384	4.496	3.498	5.130
Jan/jun	8.286	10.327	4.384	4.546	-	-	-	-	-	-	4.384	4.546	3.902	5.781
Jan/jul	8.384	10.912	4.440	4.599	-	-	-	-	-	-	4.440	4.599	3.944	6.313
Jan/aug	8.544	11.092	4.561	4.770	-	-	-	-	-	-	4.561	4.770	3.983	6.322
Jan/sep	8.594	11.280	4.611	4.956	-	-	-	-	-	-	4.611	4.956	3.983	6.324
Jan/oct	8.668	11.562	4.670	5.238	-	-	-	-	-	-	4.670	5.238	3.998	6.324
Jan/nov	9.020		5.003		-	-	-	-	-	-	5.003		4.017	
Jan/dec.	9.606		5.589		-	-	-	-	-	-	5.589		4.017	

2825/VI/63

U. E. B. L. / B. L. E. U

Importations mensuelles - Monatliche Einfuhren

Produit : Tomates

Erzeugnis : Tomaten

A - Tonnes

B - Tonnen

PERIODE ZEITRAUM	TOTAL INSGESANT		C. E. E. E. W. G.		B. R. DEUTSCHLAND		FRANCE		ITALIA		NEDERLAND		PAYS TIERS DRITTLANDER	
	1961	1962	1961	1962	1961	1962	1961	1962	1961	1962	1961	1962	1961	1962
Jan	550	583	4	-	-	-	-	-	-	-	4	-	546	583
Feb	663	721	17	-	-	-	-	-	-	-	17	-	646	721
Mar	574	1.027	-	2	-	-	-	-	-	-	-	2	574	1.025
Apr	752	712	17	65	-	-	-	-	-	-	-17	65	735	647
Mai	972	697	525	460	-	-	-	-	-	-	525	460	447	237
Jun	260	161	250	143	-	-	-	-	-	-	250	143	10	18
Jul	566	323	555	273	-	-	-	-	-	-	555	273	11	50
Aug	1.000	849	1.000	798	-	-	-	-	-	-	1.000	798	-	51
Sep	140	280	140	260	-	-	-	-	-	-	140	260	-	20
Oct	46	71	46	69	-	-	-	-	-	-	46	69	-	2
Nov	46		44		-	-	-	-	-	-	44		2	
Dec	44		1		-	-	-	-	-	-	1		43	

U. E. B. L. / B. L. E. U

Importations cumulatives - Kumulative Einfuhren

Produit : Tomates

Erzeugnis : Tomaten

Q = Tonnes

M = Tonnen

PERIODE ZEITRAUM	TOTAL INSGESAMT		C. E. E. E. W. G.		B. R. DEUTSCHLAND		FRANCE		ITALIA		NEDERLAND		PAYS TIERS DRITTLANDER	
	1961	1962	1961	1962	1961	1962	1961	1962	1961	1962	1961	1962	1961	1962
Jan	550	583	4	-	-	-	-	-	-	-	4	-	546	583
Jan/feb	1.213	1.304	21	-	-	-	-	-	-	-	21	-	1.192	1.304
Jan/mar	1.787	2.331	21	2	-	-	-	-	-	-	21	2	1.766	2.329
Jan/apr	2.539	3.043	38	67	-	-	-	-	-	-	38	67	2.501	2.976
Jan/mai	3.515	3.740	562	527	-	-	-	-	-	-	562	527	2.953	3.213
Jan/jun	3.775	3.902	812	670	-	-	-	-	-	-	812	670	2.963	3.232
Jan/jul	4.341	4.225	1.368	943	-	-	-	-	-	-	1.368	943	2.973	3.282
Jan/aug	5.341	5.074	2.368	1.741	-	-	-	-	-	-	2.368	1.741	2.973	3.333
Jan/sep	5.481	5.354	2.508	2.001	-	-	-	-	-	-	2.508	2.001	2.973	3.353
Jan/oct	5.527	5.425	2.554	2.070	-	-	-	-	-	-	2.554	2.070	2.973	3.355
Jan/nov	5.573		2.598		-		-		-		2.598		2.975	
Jan/dec	5.617		2.599		-		-		-		2.599		3.018	

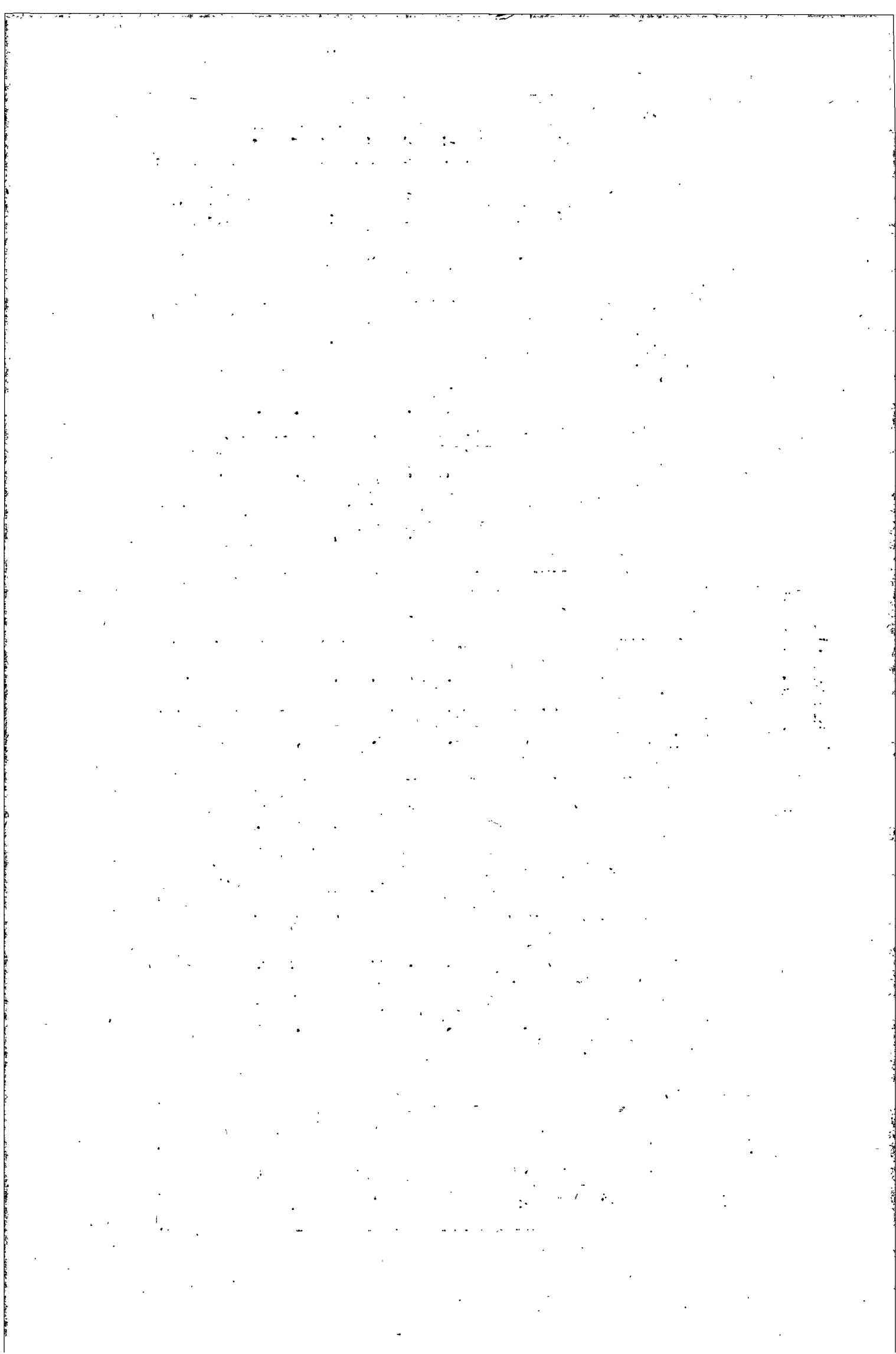

U.E.B.L.

Récapitulation
Exportations

B.L.W.U.

Zusammenfassung
Ausfuhren

U. E. D. L. / B. L. E. U.

Exportations - Ausfuhren

Q = Tonnes

■ = Tennen

	TOTAL/INSGESAMT		C.E.E./E.H.G.		PAYS-TIERS/DRITTLÄNDER	
	1961	1962	1961	1962	1961	1962
<u>Choux-fleurs - Blumenkohl</u>						
Jan/jul	7.199	9.387	7.155	9.146	44	241
Aug	693	1.655	691	1.647	2	8
Sep	322	463	317	450	5	13
Oct	166	369	166	255	-	113
Jan/oct	8.380	11.673	8.329	11.499	51	374
<u>Laitues pommées - Kopfsalat</u>						
Jan/jul	52	1.221	2	1.131	50	90
Aug	20	4	13	3	7	1
Sep	16	6	4	5	12	1
Oct	43	26	1	16	42	12
Jan/oct	131	1.260	20	1.155	111	105
<u>Witloof</u>						
Jan/jul	28.961	31.138	22.466	22.043	6.475	8.290
Aug	3	4	-	4	3	-
Sep	527	92	447	69	80	23
Oct	2.532	2.158	2.059	1.616	473	542
Jan/oct	32.023	33.391	24.993	24.536	7.030	8.855
<u>Haricots à couper Schneidebohnen</u>						
Jan/jul	319	137	310	135	1	2
Aug	5.275	5.676	5.190	5.095	65	782
Sep	1.631	4.128	1.612	3.664	19	462
Oct	136	1.173	135	1.134	1	39
Jan/oct	7.561	11.313	7.465	10.028	96	1.205
<u>Bignons - Speiszwiebeln</u>						
Jan/jul	3.125	631	2.367	490	736	141
Aug	406	1.699	110	1.456	347	243
Sep	121	625	1	645	120	100
Oct	83	412	3	394	60	13
Jan/oct	3.794	3.566	2.500	2.986	1.266	560

U. E. B. L.

Exportations mensuelles et cumulatives

1961 - 1962

B. L. W. U.

Monatliche und Kumulative Ausfuhren

1961 - 1962

2025/VI/63

U. E. B. L. / B. L. E. U.

Exportations mensuelles - Monatliche Ausfuhren

Produit : Choux-fleurs

Erzeugnis : Blumenkohl

Q = Tonnes

■ = Tonnen

PERIODE ZEITRAUM	TOTAL INSGESAMT		C.E.E. E.W.G.		B.R. DEUTSCHLAND		FRANCE		ITALIA		NEDERLAND		PAYS TIERS DRITTLÄNDER	
	1961	1962	1961	1962	1961	1962	1961	1962	1961	1962	1961	1962	1961	1962
Jan	17	8	15	7	-	-	-	-	-	-	15	7	2	1
Féb	41	15	40	-	-	-	-	-	-	-	40	-	1	15
Mär	43	-	23	-	-	-	-	-	-	-	23	-	20	-
Apr	74	32	72	32	-	-	-	-	-	-	72	32	2	-
Mai	5.006	37	4.900	24	3.140	-	-	-	-	-	1.839	24	18	13
Jun	1.359	7.938	1.348	7.719	709	4.105	-	-	-	-	639	3.534	11	219
Jul	650	1.356	656	1.341	333	527	-	-	-	-	323	814	2	15
Aug	693	1.355	691	1.347	406	1.070	-	-	-	-	195	577	2	8
Sep	322	463	317	450	165	386	-	-	-	-	152	64	5	13
Oct	166	360	166	255	71	236	-	-	-	-	95	19	-	113
Nov	8	-	8	-	5	-	-	-	-	-	3	-	-	-
Déc	5	-	2	-	-	-	-	-	-	-	2	-	3	-

U. E. B. L. / B. L. E. U.

Exportations cumulatives - Kumulative Ausfuhren

Produit : Choux-fleurs

Erzeugnis : Blumenkohl

Q = Tonnes

M = Tonnen

PERIODE ZEITRAUM	TOTAL INSGESAMT		C.E.E. E.W.G.		B.R. DEUTSCHLAND		FRANCE		ITALIA		NETHERLAND		PAYS TIERS DRITTLÄNDER	
	1961	1962	1961	1962	1961	1962	1961	1962	1961	1962	1961	1962	1961	1962
Jan	17	8	15	7	-	-	-	-	-	-	15	7	2	1
Jan/féb	58	23	55	7	-	-	-	-	-	-	55	7	3	16
Jan/mar	101	23	78	7	-	-	-	-	-	-	78	7	23	16
Jan/apr	175	55	150	39	-	-	-	-	-	-	150	39	25	16
Jan/mai	5.101	92	5.152	63	3.163	-	-	-	-	-	1.909	63	29	29
Jan/jun	6.541	8.031	6.500	7.805	3.872	4.208	-	-	-	-	2.628	3.597	41	226
Jan/jul	7.199	9.387	7.155	9.146	4.204	4.736	-	-	-	-	2.951	4.410	44	241
Jan/avg	7.892	11.042	7.846	10.793	4.700	5.806	-	-	-	-	3.146	4.987	46	249
Jan/sép	8.214	11.505	8.163	11.244	4.865	6.192	-	-	-	-	3.298	5.052	51	261
Jan/oct	8.380	11.873	8.329	11.499	4.936	6.428	-	-	-	-	3.393	5.071	51	374
Jan/nov	8.388		8.337		4.941		-	-	-	-	3.396		51	
Jan/déc	8.392		8.340		4.942		-	-	-	-	3.398		53	

2025/VI/63

U.E.B.L./B.L.E.U.

Exportations mensuelles - Monatliche Ausfuhren

Produit: Laituos pommées

Erzeugnis: Kopfsalat

Q = Tonnes
H = Tonnen

PERIODE ZEITRAUM	TOTAL INSGESAMT		C.E.E. EVG.		B.R. DEUTSCHLAND		FRANCE		ITALIA		NETHERLAND		PAYS TIERS DRITTLÄNDER	
	1961	1962	1961	1962	1961	1962	1961	1962	1961	1962	1961	1962	1961	1962
Jan	-	12	-	-	-	-	-	-	-	-	-	-	-	12
Feb	-	25	-	25	-	-	-	25	-	-	-	-	-	-
Mar	-	154	-	130	-	-	-	137	-	-	-	1	-	16
Apr	18	487	-	471	-	-	-	471	-	-	-	-	18	16
Mai	2	432	-	390	-	-	-	300	-	-	-	2	2	42
Jun	11	110	-	107	-	-	-	107	-	-	-	-	11	3
Jul	20	1	2	-	-	-	-	-	-	-	2	-	10	1
Aug	20	4	13	3	-	-	-	3	-	-	13	-	7	1
Sep	16	6	4	5	-	-	-	5	-	-	4	-	12	1
Oct	43	28	1	16	-	-	-	16	-	-	1	-	42	12
Nov	56	-	-	-	-	-	-	-	-	-	-	-	57	-
Dec	30	-	1	-	-	-	-	-	-	-	1	-	29	-

U.E.B.L./B.L.E.U.

Exportations cumulatives - Kumulative Ausfuhren

Produit: Laitues pomées

Q = Tonnes

Erzeugnis: Kopfsalat

K = Tonnen

PÉRIODE ZEITRAUM	TOTAL INSGESAMT		C.E.E. LWG.		D.R. DEUTSCHLAND		FRANCE		ITALIA		N. PAYS-BAS N. DEUTSCHLAND		PAYS-BAS BRITANNIEN	
	1961	1962	1961	1962	1961	1962	1961	1962	1961	1962	1961	1962	1961	1962
Jan	-	12	-	-	-	-	-	-	-	-	-	-	-	12
Jan/Feb	-	37	-	-	-	-	-	25	-	-	-	-	-	12
Jan/Mar	-	191	-	163	-	-	-	162	-	-	-	1	-	28
Jan/Apr	18	678	-	634	-	-	-	633	-	-	-	1	18	44
Jan/Mai	20	1.110	-	1.024	-	-	-	1.021	-	-	-	3	20	86
Jan/Jun	31	1.220	-	1.131	-	-	-	1.128	-	-	-	3	31	89
Jan/Jul	52	1.221	2	1.131	-	-	-	1.128	-	-	2	3	50	90
Jan/Aug	72	1.225	15	1.134	-	-	-	1.131	-	-	15	3	57	91
Jan/Sep	88	1.232	19	1.139	-	-	-	1.136	-	-	19	3	69	93
Jan/Oct	131	1.260	20	1.155	-	-	-	1.152	-	-	20	3	111	105
Jan/Nov	167		20		-						20		167	
Jan/Dec	217		21		-						21		196	

U. E. B. L. / B. L. E. U.

Exportations mensuelles - Monatliche Ausfuhren

Produit : Witloof

Q = Tonnes

Erzeugnis : Witloof

M = Tonnen

PERIODE ZEITRAUM	TOTAL GESAMT		C.E.E. E.W.G.		B.R. DEUTSCHLAND		FRANCE		ITALIA		NEDERLAND		PAYS TIERS DRIITLANDER	
	1961	1962	1961	1962	1961	1962	1961	1962	1961	1962	1961	1962	1961	1962
Jän	7.462	6.795	5.129	4.683	-	1.104	5.100	3.630	-	-	29	141	2.333	1.912
Féb	6.864	9.646	4.703	7.191	604	1.053	3.993	6.046	-	-	186	92	1.881	2.455
Mär	7.412	7.640	5.492	5.339	918	1.270	3.751	3.983	-	-	823	86	1.920	2.301
Apr	7.148	4.617	6.400	3.384	233	312	5.624	3.035	-	-	543	37	748	1.233
Mai	269	2.151	174	1.653	37	37	130	1.515	-	-	7	301	95	298
Jun	6	282	6	198	5	4	1	177	-	-	-	17	-	84
Jul	-	5	-	-	-	-	-	-	-	-	-	-	-	5
Aug	3	4	-	4	-	-	-	-	-	-	-	4	3	-
Sep	527	92	447	69	8	4	183	21	-	-	246	44	80	23
Oct	2.532	2.158	2.059	1.616	133	146	1.537	1.221	-	-	389	249	473	542
Nov	2.562	-	1.510	-	204	-	1.136	-	-	-	90	-	1.052	-
Déc	6.310	-	4.699	-	414	-	4.231	-	-	-	54	-	1.611	-

U. E. B. L. / B. L. E. U.

Exportations cumulatives - Kumulative Ausfuhren

Produit : Witloof

Q = Tonnes

Erzeugnis : Witloof

M = Tonnen

PERIODE ZEITRAUM	TOTAL MONTANT		C.E.E. E.W.G.		B. R. DEUTSCHLAND		FRANCE		ITALIA		NEEDRLAND		PAYS-BAS DR. BOND. P.	
	1961	1962	1961	1962	1961	1962	1961	1962	1961	1962	1961	1962	1961	1962
Jan	7.462	6.795	5.129	4.883	-	1.104	5.100	3.630	-	-	29	141	2.333	1.912
Jan/féb	14.126	16.441	10.413	12.074	1.105	2.157	9.093	9.684	-	-	215	233	3.713	4.367
Jan/mar	21.538	24.081	15.905	17.413	2.023	3.427	12.844	13.667	-	-	1.038	319	5.633	6.668
Jan/apr	28.686	28.698	22.306	20.797	2.254	3.739	18.468	16.702	-	-	1.584	356	6.380	7.901
Jan/mai	28.955	30.851	22.400	22.650	2.291	3.776	18.543	18.217	-	-	1.591	657	6.475	8.201
Jan/jun	28.961	31.133	22.406	22.848	2.296	3.780	18.599	18.394	-	-	1.591	674	6.475	8.265
Jan/jul	29.961	31.138	22.466	22.848	2.296	3.780	18.599	18.394	-	-	1.591	674	6.475	8.290
Jan/avg	23.964	31.142	22.467	22.652	2.297	3.780	18.599	18.394	-	-	1.591	676	6.477	8.290
Jan/sep	29.491	31.233	22.934	22.920	2.305	3.704	18.792	18.415	-	-	1.837	721	6.557	8.313
Jan/oct	32.023	33.391	24.883	24.536	2.436	3.930	20.329	19.636	-	-	2.226	970	7.030	8.655
Jan/nov	34.565		26.503		2.722		21.465		-	-	2.316		8.082	
Jan/déc	40.885		31.202		3.136		25.696		-	-	2.370		9.693	

2025/VI/63

U.E.B.L./B.L.E.U.

Exportations mensuelles - Monatliche Ausfuhr

Produit: Haricots à couper et similaires
Erzeugnis: Schneidebohnen und dgl.Q = Tonnes
li = Tonnen

PERIODE ZEITRAUM	TOTAL INSGESAMT		C.E.E. EMG.		B.R. DEUTSCHL. LD		FRANCE		ITALIA		NEDERL. LD		PAYS TIERS DRITTLÄNDER	
	1961	1962	1961	1962	1961	1962	1961	1962	1961	1962	1961	1962	1961	1962
Jan	-	2	-	-	-	-	-	-	-	-	-	-	-	2
Feb	-	-	-	-	-	-	-	-	-	-	-	-	-	-
Mär	-	-	-	-	-	-	-	-	-	-	-	-	-	-
Apr	-	2	-	2	-	-	-	-	-	-	-	2	-	-
Mai	3	-	3	-	-	-	-	-	-	-	3	-	-	-
Jun	3	-	2	-	-	-	-	-	-	-	2	-	1	-
Jul	313	133	313	133	120	-	-	-	-	-	105	133	-	-
Aug	5.275	5.077	5.190	5.095	306	-	-	-	-	-	4.393	5.095	85	732
Sep	1.031	4.126	1.012	3.664	213	-	-	-	-	-	1.599	3.664	19	462
Oct	136	1.173	135	1.134	49	-	-	-	-	-	86	1.134	1	39
Nov	-	-	-	-	-	-	-	-	-	-	-	-	-	-
Dec	1	-	-	-	-	-	-	-	-	-	-	-	1	-

U.E.D.L./D.L.E.U.

Exportations cumulatives - Kumulative Ausfuhren

Produit: Haricots à couper et similaires

Erzeugnis: Schnidebohnen und dgl.

Q = Tonnes
H = Tonnen

PERIODE ZEITRAUM	TOTAL INSGESAMT		C.E.E. E.W.G.		D.R. DEUTSCHLAND		FRANCE		ITALIA		NEDERLAND		PAYS TIERS DRITTLÄNDER	
	1961	1962	1961	1962	1961	1962	1961	1962	1961	1962	1961	1962	1961	1962
Jan	-	2	-	-	-	-	-	-	-	-	-	-	-	2
Jan/Feb	-	2	-	-	-	-	-	-	-	-	-	-	-	2
Jan/Mar	-	2	-	-	-	-	-	-	-	-	-	-	-	2
Jan/Apr	-	4	-	2	-	-	-	-	-	-	-	2	-	2
Jan/Mai	3	4	3	2	-	-	-	-	-	-	3	2	-	2
Jan/Jun	6	4	5	2	-	-	-	-	-	-	5	2	1	2
Jan/Jul	319	137	310	135	128	-	-	-	-	-	100	135	1	2
Jan/Aug	5.504	6.014	5.517	5.230	934	-	-	-	-	-	4.503	5.230	77	784
Jan/Sept	7.425	10.140	7.330	8.894	1.148	-	-	-	-	-	6.102	8.894	95	1.246
Jan/Oct	7.561	11.313	7.465	10.028	1.197	-	-	-	-	-	6.268	10.028	96	1.285
Jan/Nov	7.561		7.465		1.197						6.268		96	
Jan/Dec	7.562		7.465		1.197						6.268		97	

2025/VI/63

U. E. B. L. / B. L. E. U.

Exportations mensuelles - Monatliche Ausfuhren

Produit : Oignons

Q = Tonnes

Erzeugnis : Speisezwiebeln

M = Tonnen

PERIODE ZEITRAUM	TOTAL INSGESAMT		C.E.E. E.W.G.		B.R. DEUTSCHLAND		FRANCE		ITALIA		NEDERLAND		PAYS TIERS DRITTLÄNDER	
	1961	1962	1961	1962	1961	1962	1961	1962	1961	1962	1961	1962	1961	1962
Jan	100	112	132	19	-	12	132	7	-	-	-	-	48	93
F6b	234	34	153	29	121	-	32	22	-	-	-	7	81	5
Mar	35	43	5	43	5	-	-	4	-	-	-	30	30	-
Apr	9	12	1	12	1	-	-	12	-	-	-	-	8	-
Mai	13	10	5	10	-	1	-	-	-	-	5	9	8	-
Jun	40	07	41	44	30	44	2	-	-	-	-	-	7	43
Jul	2.506	333	2.042	333	8	1	211	127	-	-	1.023	205	564	-
Aug	465	1.539	110	1.456	-	120	60	504	-	-	56	032	347	243
Sep	121	325	1	545	-	81	1	502	-	-	-	02	120	180
Oct	83	412	3	394	-	77	2	304	-	-	1	13	80	18
Nov	27		8		-		-		-	-	8		19	
Déc	92		23		21		2		-	-	-		69	

U. E. O. L. / B. L. E. U.

Exportations cumulatives - Kumulative Ausfuhren

Produit : Oignons

Q = Tonnes

Erzeugnis : Spatseerzwiebeln

M = Tonnen

PERIODE ZEITRAUM	TOTAL ENSEMBLE		C. E. O. E. U. O.		B. R. DEUTSCHLAND		FRANCE		ITALIA		NEDERLAND		PAYS TIERS DRITTLANDER	
	1961	1962	1961	1962	1961	1962	1961	1962	1961	1962	1961	1962	1961	1962
Jan	100	112	132	19	-	12	132	7	-	-	-	-	48	93
Jan/f6b	414	446	294	46	130	12	164	29	-	-	-	7	120	96
Jan/mar	449	499	299	91	135	12	164	33	-	-	-	46	150	96
Jan/apr	458	201	300	103	136	12	164	45	-	-	-	46	156	98
Jan/mai	471	211	305	113	136	13	164	45	-	-	5	55	156	98
Jan/jun	519	290	346	157	175	57	166	45	-	-	5	55	173	141
Jan/jul	3.125	631	2.367	490	182	59	377	172	-	-	1.928	260	733	141
Jan/ao8	3.500	2.330	2.505	1.946	182	173	437	676	-	-	1.986	1.092	1.035	384
Jan/sep	3.711	3.154	2.505	2.591	182	259	437	1.176	-	-	1.986	1.154	1.206	563
Jan/oct	3.794	3.566	2.508	2.966	192	336	439	1.433	-	-	1.987	1.167	1.206	560
Jan/nov	3.821		2.516		182		439		-	-	1.985		1.305	
Jan/déc	3.913		2.539		203		441		-	-	1.985		1.374	

