

AUSSENHANDEL

COMMERCE
EXTERIEUR

COMMERCIO
ESTERO

BUITENLANDSE
HANDEL

FOREIGN TRADE

ZUSAMMENFASSENDE
ÜBERSICHTEN

TABLEAUX SYNOPTIQUES

TAVOLE SINOTTICHE

SYNOPTISCHE TABELLEN

SYNOPTIC TABLES

1960 - N. 4

STATISTISCHES AMT
DER EUROPÄISCHEN GEMEINSCHAFTEN

Anschriften

Europäische Wirtschaftsgemeinschaft
Brüssel, Avenue de Tervueren, 188a — Tel. 71.00.90

Europäische Atomgemeinschaft
Brüssel, Rue Belliard 51 — Tel. 13 40 90

Europäische Gemeinschaft für Kohle und Stahl
Luxemburg, Hotel Star — Tel. 4 08 41

Zuschriften, die diese Veröffentlichung betreffen
erbeten an :

Statistisches Amt der Europäischen Gemeinschaften
188a, avenue de Tervueren
Brüssel 15

OFFICE STATISTIQUE
DES COMMUNAUTÉS EUROPÉENNES

Adresses

Communauté Economique Européenne
Bruxelles, 188a, avenue de Tervueren — tél. 71.00.90

Communauté Européenne de l'Energie Atomique
Bruxelles, 51, rue Belliard — tél. 13 40 90

Communauté Européenne du Charbon et de Acier
Luxembourg, Hôtel Star — tél. 4 08 41

Adresser la correspondance relative à cette publication à :
Office Statistique des Communautés Européennes
188a, avenue de Tervueren
Bruxelles 15

STATISTICAL OFFICE
OF THE EUROPEAN COMMUNITIES

Addresses

European Economic Community
Brussels, 188a, avenue de Tervueren — Tel. 71.00.90

European Atomic Energy Community
Brussels, 51, rue Belliard — Tel. 13 40 90

European Coal and Steel Community
Luxembourg, Hôtel Star — Tel. 4 08 41

Any letter relating to this publication should be addressed to :
Statistical Office of the European Communities
188a, avenue de Tervueren
Brussels 15

ISTITUTO STATISTICO
DELLE COMUNITA' EUROPEE

Indirizzi

Comunità Economica Europea
Bruxelles, 188a, avenue de Tervueren — tel. 71.00.90

Comunità Europea dell'Energia Atomica
Bruxelles, 51, rue Belliard — tel. 13 40 90

Comunità Europea del Carbone e dell'Acciaio
Lussemburgo, Hotel Star — tel. 4 08 41

Indirizzare la corrispondenza relativa a questa
pubblicazione a :

Istituto Statistico delle Comunità Europee
188a, avenue de Tervueren
Bruxelles 15

BUREAU VOOR DE STATISTIEK
DER EUROPESE GEMEENSCHAPPEN

Adressen

Europese Economische Gemeenschap
Brussel, Tervurenlaan, 188a — tel. 71.00.90

Europese Gemeenschap voor Atoomenergie
Brussel, Belliardstraat 51 — tel. 13 40 90

Europese Gemeenschap voor Kolen en Staal
Luxemburg, Hotel Star — tel. 4 08 41

Correspondentie deze publicatie betreffende, gelieve men te
richten aan het :

Bureau voor de Statistiek der Europese Gemeenschappen
Tervurenlaan, 188a
Brussel 15

STATISTIQUES DU COMMERCE EXTÉRIEUR
I^{re} Série : Tableaux Synoptiques

STATISTIKEN UEBER DEN AUSSENHANDEL

I. Reihe : Zusammenfassende Uebersichten

STATISTICHE DEL COMMERCIO CON L'ESTERO
I^a Serie : Tavole Sinottiche

STATISTIEK VAN DE BUITENLANDSE HANDEL

I^e Serie : Synoptische Tabellen

FOREIGN TRADE STATISTICS
Ist Series : Synoptic Tables

Juli 1960 Juillet
Juli Luglio
N. 4

SOMMARIO :

I. Commercio dei Paesi della CEE :	
Compendio generale e indici	10
Commercio per origine e destinazione :	
Commercio globale per zone economiche	26
Commercio globale per origine e destinazione	36
Categorie di prodotti per origine e destinazione	70
Commercio per prodotti :	
Prodotti scelti	120
Prodotti C.E.C.A.	138
II. Commercio degli Associati d'Oltremare	167
III. Commercio dei Paesi terzi	187

INHOUDSOPGAVE :

I. Handel van de EEG-Landen :	
Algemeen overzicht en indexcijfers	10
Handel naar oorsprong en bestemming :	
Totale handel naar economische zones	26
Totale handel naar oorsprong en bestemming	36
Warengroepen naar oorsprong en bestemming	70
Handel naar goederen :	
Uitgekozen goederen	120
ECKS-goederen	138
II. Handel van de geassocieerde Gebieden Overzee	167
III. Handel van de derde Landen	187

SUMMARY:

I. Trade of the EEC Countries :	
General summary and indices	10
Trade by origin and destination :	
Overall trade by economic areas	26
Overall trade by origin and destination	36
Categories of commodities by origin and destination	70
Trade by commodities :	
Selected commodities	120
ECSC Products	138
II. Trade of the Associated Overseas Areas	167
III. Trade of third Countries	187

Inhaltswiedergabe nur mit Quellen-
nachweis gestattet

La riproduzione del contenuto è su-
bordinata alla citazione della fonte

Reference to this publication is reque-
sted for reproduction of any data

La reproduction des données est sub-
ordonnée à l'indication de la source

Het overnemen van gegevens is toege-
staan mits duidelijke bronvermelding

INHALTSANGABE :

I. Handel der EWG-Länder :	
Allgemeine Übersicht und Indices	10
Handel nach Ursprung und Bestimmung :	
Gesamthandel nach Wirtschaftsräumen	26
Gesamthandel nach Ursprung und Bestimmung	36
Warengruppen nach Ursprung und Bestimmung	70
Handel nach Waren :	
Ausgewählte Waren	120
EGKS-Waren	138
II. Handel der assoziierten Übersee-Gebiete	167
III. Handel der dritten Länder	187

SOMMAIRE :

I. Commerce des Pays de la CEE :	
Résumé général et indices	10
Commerce par origines et destinations :	
Commerce global par zones économiques	26
Commerce global par origines et destinations	36
Catégories de produits par origines et destinations	70
Commerce par produits :	
Produits sélectionnés	120
Produits C.E.C.A.	138
II. Commerce des Associés d'Outre-Mer	167
III. Commerce des Pays tiers	187

Für Inhaltsübersicht und Anmerkungen wird auf die gelben Blätter im Anhang verwiesen

Table des matières et textes explicatifs sur feuilles bleues en fin de volume

Indice e testo esplicativo sulle pagine verdi alla fine del volume

Voor volledige inhoud en toelichtingen :zie roze bladzijden op het einde van dit boekwerk

For table of contents and explanatory notes see grey sheets in Appendix

ANDERE STATISTISCHE VEROEFFENTLIJCHINGEN UEBER DEN AUSSENHANDEL :

- Bereits erschienen :
213 Seiten : DM 16,50
- Ab Juli 1960 erscheint :

DER AUSSENHANDEL NACH LÄNDERN 1953-1958

2. Reihe : ANALYTISCHE UEBERSICHTEN

Jeder Band bringt für einen kumulierten vierteljährlichen Zeitraum die Uebersicht des Handels der einzelnen EWG-Mitgliedstaaten und der EWG insgesamt nach Waren und nach Ursprung und Bestimmung. Die Angaben erstrecken sich auf etwa 1500 nach dem Brüsseler Zolltarifschema abgegrenzte Erzeugnisse, die nach dem Internationalen Warenverzeichnis für den Aussenhandel in ca. 1000 Erzeugnisse und Erzeugnisgruppen geordnet sind. Die Uebersichten enthalten vergleichbare Wert- und Mengenangaben und Einheitswerte. Der vierteljährlichen Reihe werden rückblickende Jahressbände für 1958 und 1959 vorausgehen.

Bezugspreis für 4 Vierteljahresnummern zu je 2 Bänden : DM 58.—
Einzelne Jahres- oder Vierteljahresnummern zu je 2 Bänden : DM 16,50

Eine ähnliche Veröffentlichungsreihe ist für den Aussenhandel der mit der EWG assoziierten überseeischen Länder und Hoheitsgebiete vorgesehen.

AUTRES PUBLICATIONS STATISTIQUES DU COMMERCE EXTERIEUR :

- Déjà paru :

213 pages : 19,50 NF - 200 FB

COMMERCE EXTERIEUR PAR PAYS : 1953-1958

- A paraître à partir de juillet 1960 :

2^e Série : TABLEAUX ANALYTIQUES

Chaque volume présentera, pour une période trimestrielle cumulative, un tableau détaillé du commerce de chacun et de l'ensemble des pays de la CEE par produits et par origine et destination. Les données couvriront environ 1500 produits définis par la Nomenclature Douanière de Bruxelles et regroupés suivant la Classification Type pour le Commerce International en près de 1000 produits et catégories de produits. Les tableaux comporteront des chiffres de valeurs et de quantités comparables et des valeurs unitaires. La série trimestrielle sera précédée d'éditions annuelles rétrospectives consacrées aux années 1958 et 1959.

Abonnement pour 4 numéros trimestriels de 2 tomes chacun : 69 NF 700 FB
Le numéro annuel ou trimestriel en 2 tomes : 19,50 NF 200 FB

Une série analogue sera publiée pour le commerce extérieur des Pays et Territoires d'Outre-Mer associés à la CEE.

ALTRE PUBBLICAZIONI STATISTICHE DEL COMMERCIO CON L'ESTERO :

- E' già apparso :
213 pagg. : 2.500 LIT.

COMMERCIO CON L'ESTERO PER PAESI : 1953-1958

- Sarà pubblicata a partire dal luglio 1960 :

2a Serie : TAVOLE ANALITICHE

Ogni volume presenterà per un periodo trimestrale cumulativo, una tavola dettagliata del commercio di ogni paese della CEE e del loro insieme, per prodotti e per origine e destinazione. I dati considereranno circa 1500 prodotti definiti dalla Nomenclatura Doganale di Bruxelles e raggruppati secondo la Classificazione Tipo per il Commercio Internazionale in circa 1000 prodotti e categorie di prodotti. Le tavole considereranno dati di valori e di quantità confrontabili, e di valori unitari. La serie trimestrale sarà preceduta da edizioni annuali retrospettive riferenti agli anni 1958 e 1959.

Abbonamento per 4 numeri trimestrali di 2 volumi ciascuno : LIT. 8.700
Un numero annuale o trimestrale in 2 volumi : LIT. 2.500

Una serie analoga sarà pubblicata per il Commercio con l'estero dei Paesi e Territori d'Oltremare associati alla CEE.

ANDERE PUBLICATIES OVER DE STATISTIEK VAN DE BUITENLANDSE HANDEL :

- Reeds verschenen :

213 blad. : FL. 15 BF 200

BUITENLANDSE HANDEL NAAR LANDEN : 1953-1958

- Vanaf juli 1960 verschijnt :

2^e Serie : ANALYTISCHE TABELLEN

Elke uitgave zal, voor een kumulative kwartaalperiode, per goederensoort en naar oorsprong en bestemming, een gedetailleerde tabel bevatten van de handel van elke lid-staat en van de gezamenlijke landen van de EEG. De gegevens zullen ongeveer 1500, volgens de Douanenomenclatuur van Brussel gedefinieerde goederensoorten bestrijken, gehergroepeerd volgens de Type Classificatie voor de Internationale Handel in rond de 1000 produkten en categorieën van produkten. De tabellen zullen vergelijkbare waarde- en hoeveelhedschijfers en eenheidswaarden bevatten. De trimestriële serie zal voortgegaan worden door retrospektieve jaaruutgaven over de jaren 1958 en 1959.

Abonnement voor 4 kwartaalnummers van elk 2 boekdelen : FL. 52,50 BF 700
Per jaar- of kwartaalnummer van 2 boekdelen : FL. 15 BF 200

Een gelijkaardige serie zal uitgegeven worden over de buitenlandse handel van de bij de EEG geassocieerde Landen en Gebieden Overzee.

OTHER STATISTICAL BULLETINS ON FOREIGN TRADE :

- Special issue :
213 pages : £ 1.9/6

FOREIGN TRADE BY COUNTRY : 1953-1958

- To be published beginning July 1960 :

2nd Series : ANALYTICAL TABLES

Each volume will give for a cumulative quarterly period a detailed analysis of the trade of the EEC Member countries, both individually and combined, broken down by commodity and by origin and destination. Data will cover about 1500 commodities defined according to the Brussels Customs Nomenclature and reclassified according to the Standard International Trade Classification in nearly 1000 commodities and groups of commodities. The tables will include comparable value, quantity and unit value figures. The quarterly series will be preceded by retrospective annual issues for 1958 and 1959.

Quarterly issues in two volumes each : £ 5.—

Single copies, annual or quarterly in two volumes each : £ 1.9/6

A similar series will be published as concerns trade of the Overseas Countries and Territories associated with the EEC.

I. Handel der EWG-Länder

I. Commerce des Pays de la CEE

I. Commercio dei Paesi della CEE

I. Handel van de EWG-Landen

I. Trade of the EEC Countries

WELTHANDEL import

in % des Welthandels
1959



Welt

Monde

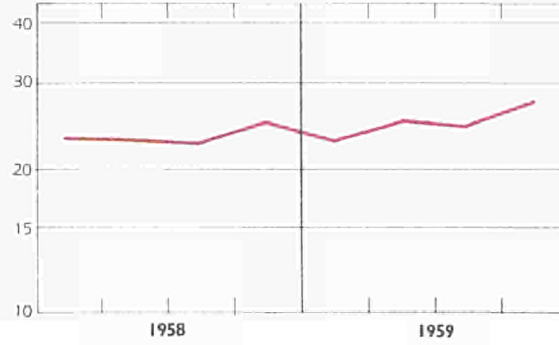

COMMERCE MONDIAL export

% du commerce mondial
1959

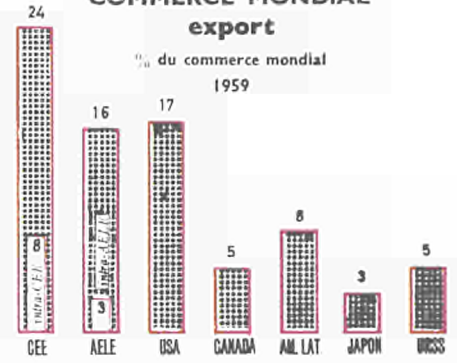

Aussenhandel der EWG

CEE : commerce extérieur

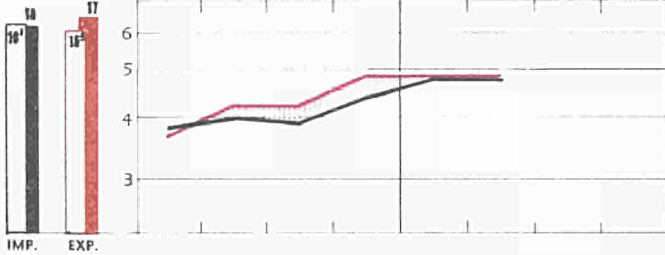

Aussenhandel der EFTA

AELE : commerce extérieur

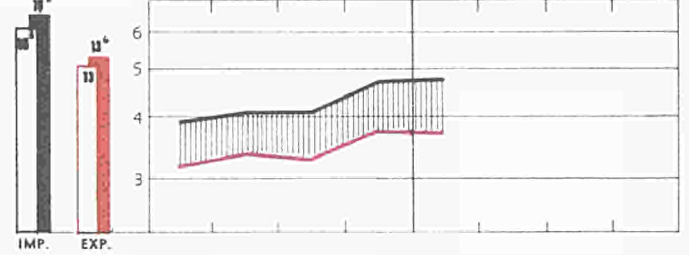

EWG-Binnenaustausch

CEE : échanges internes

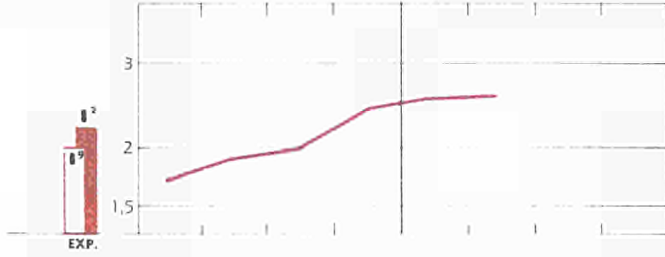

EFTA - Binnenaustausch

AELE : échanges internes

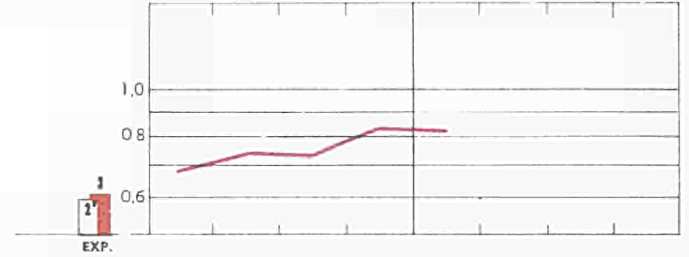

Vereinigte Staaten

Etats-Unis

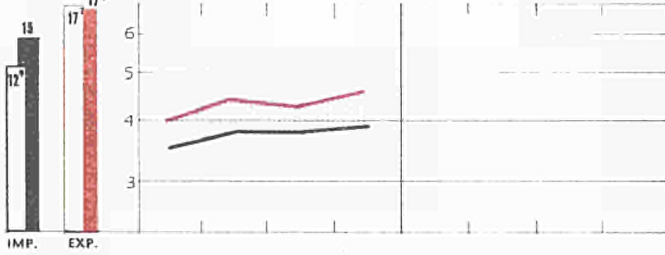

USSR

URSS

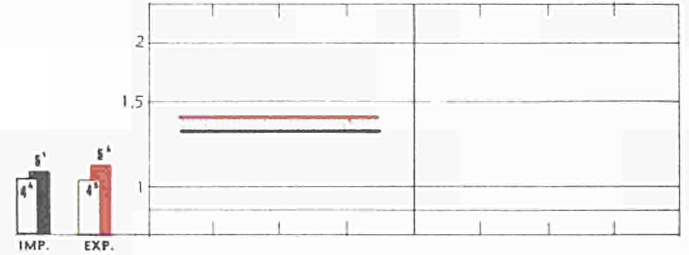

Kanada

Canada

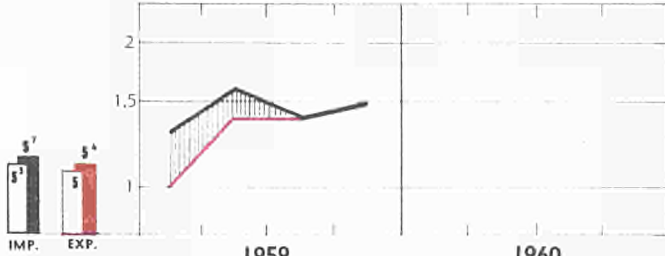

Japan

Japon

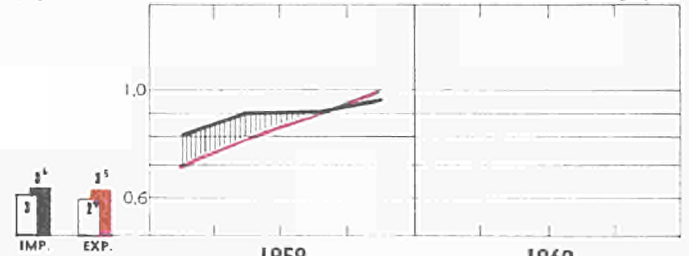

Milliarden Dollar



Milliards de dollars



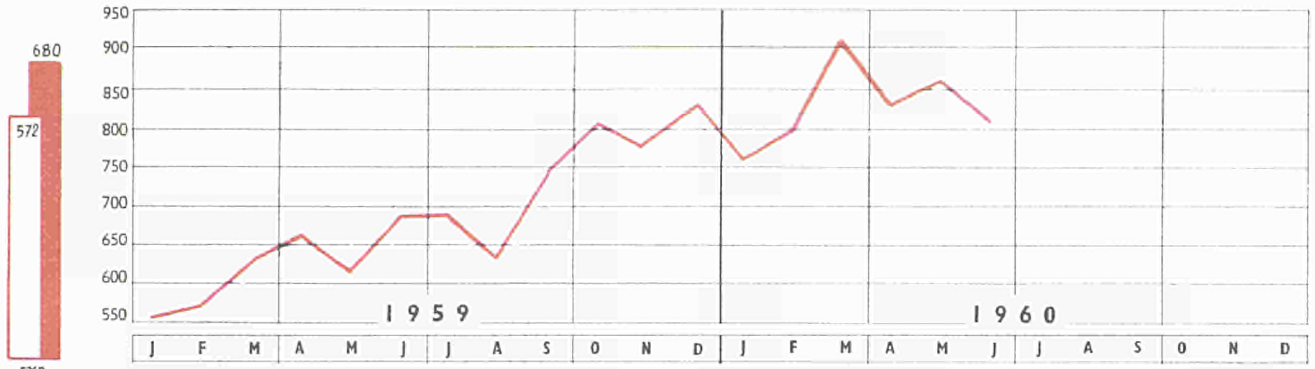

AUSSENHANDEL DER EWG COMMERCE DE LA CEE

mit den assoziierten überseeischen Gebieten avec ses Associés d'Outre-Mer

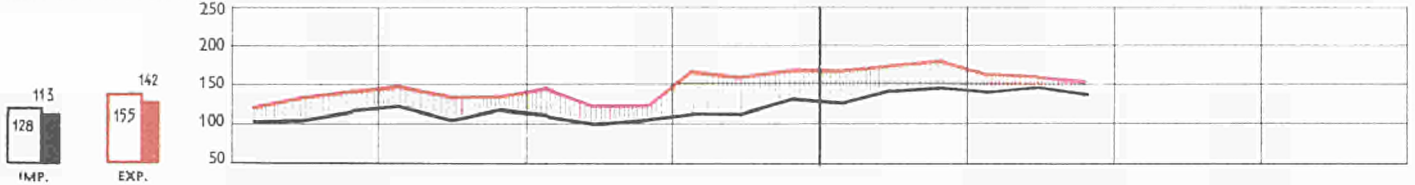

mit der Europäischen Freihandelsvereinigung avec l'Association Européenne de Libre Echange

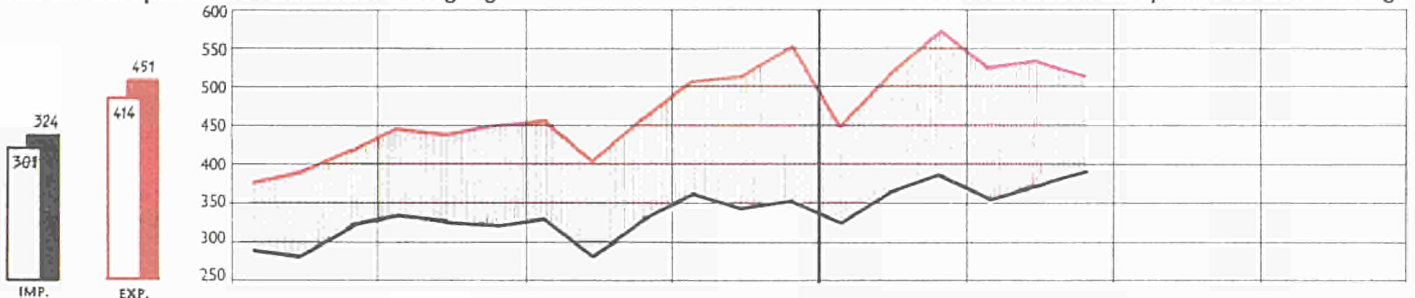

mit den Vereinigten Staaten avec les Etats-Unis

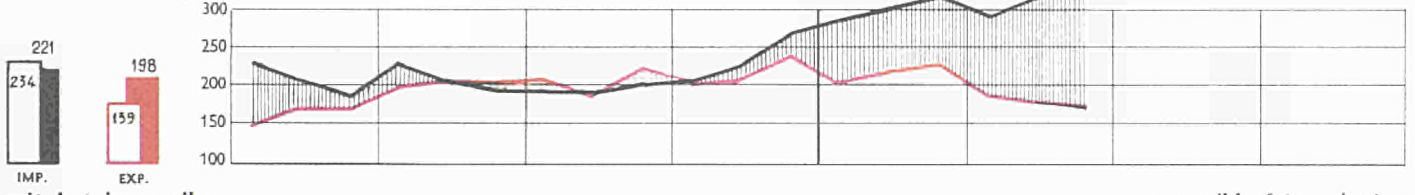

mit Lateinamerika avec l'Amérique Latine

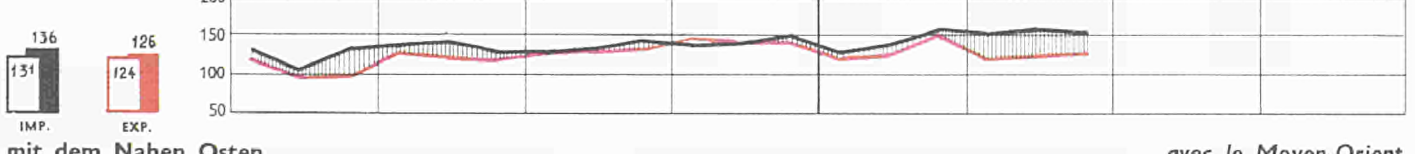

mit dem Nahen Osten avec le Moyen-Orient

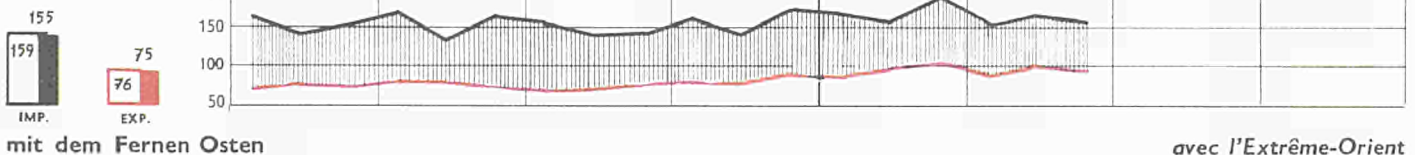

mit dem Fernen Osten avec l'Extrême-Orient

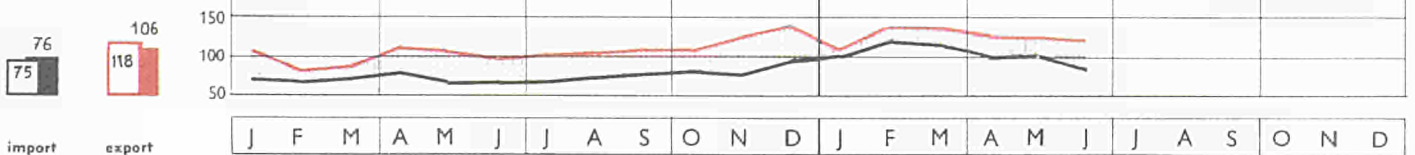

import export



EWG - CEE

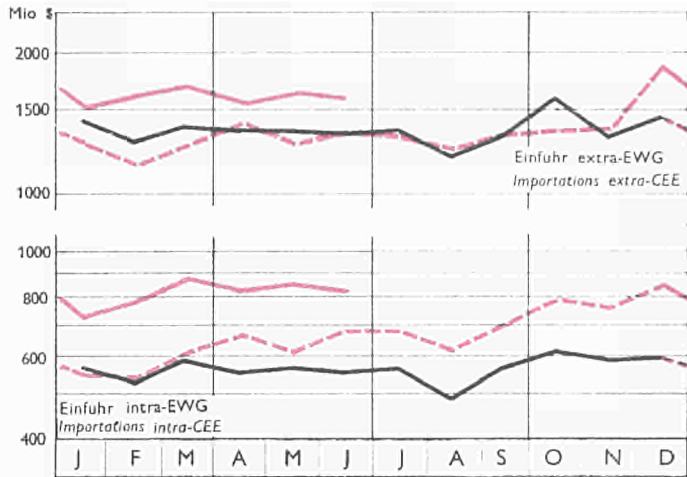

DEUTSCHLAND (BR)

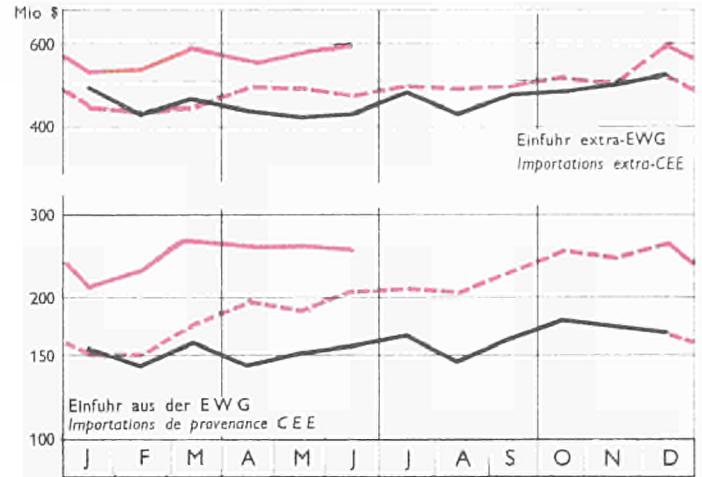

FRANCE

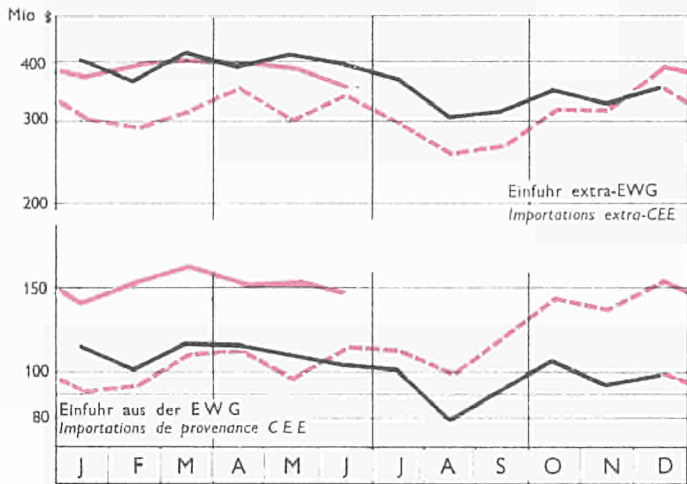

ITALIA

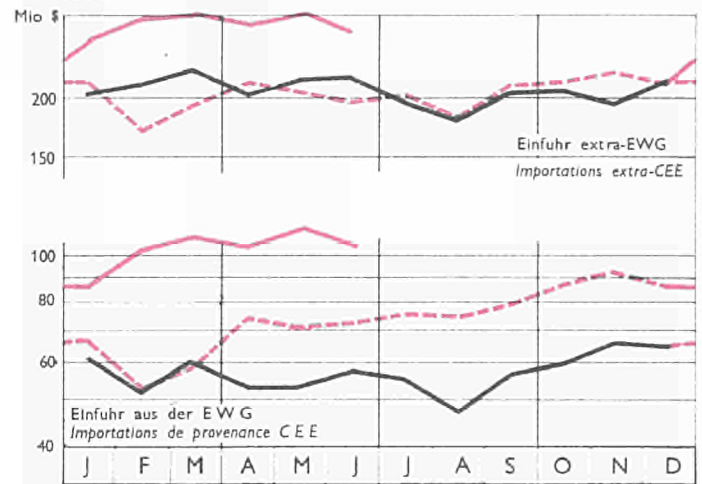

NEDERLAND

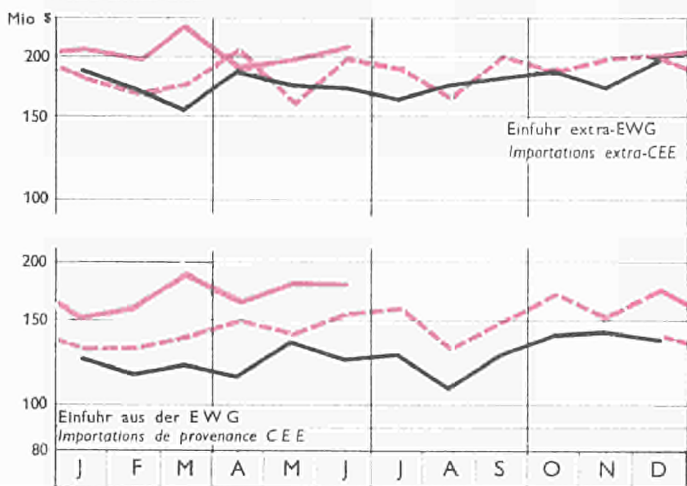

UEBL

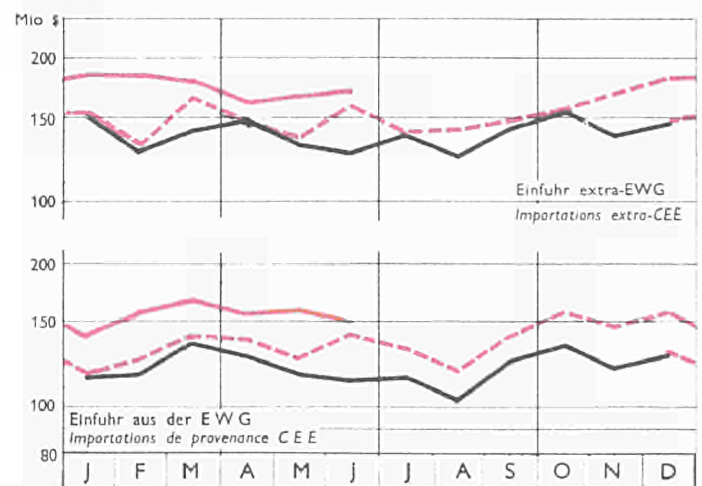

— 1958 - - - 1959 — 1960

EWG - CEE

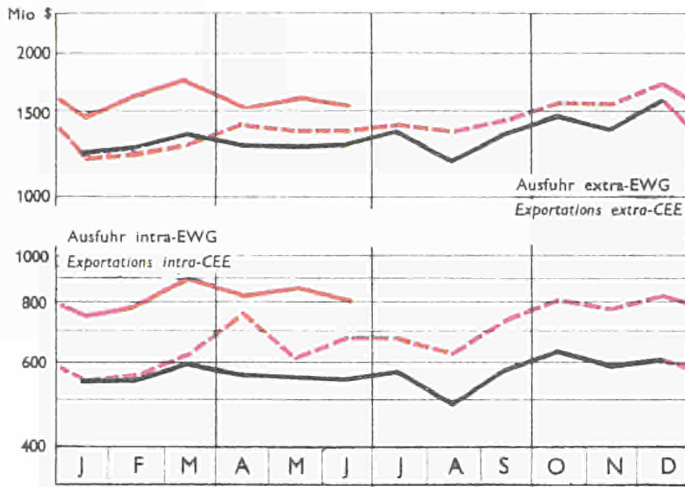

DEUTSCHLAND (BR)

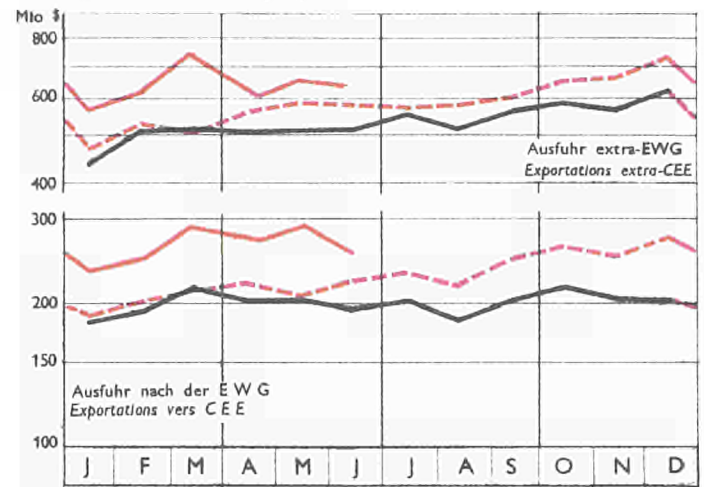

FRANCE

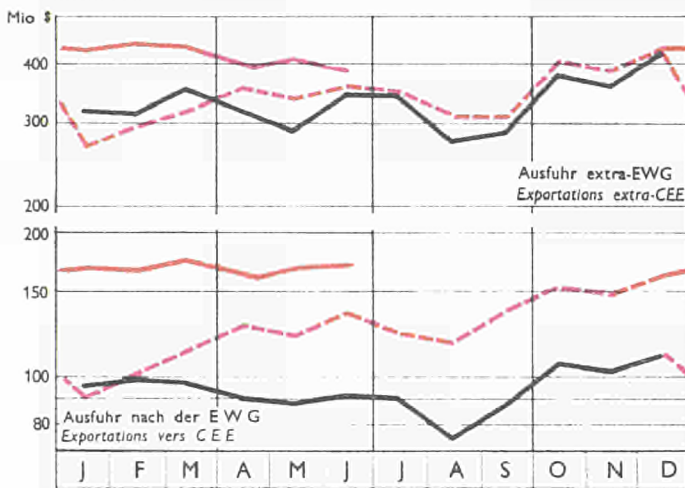

ITALIA

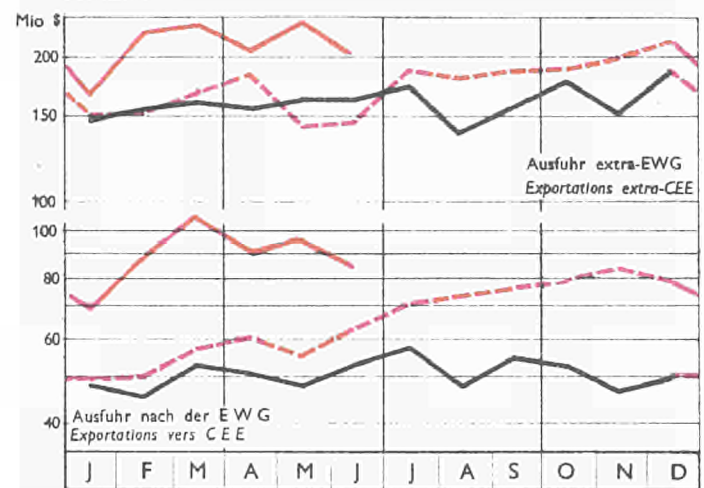

NEDERLAND

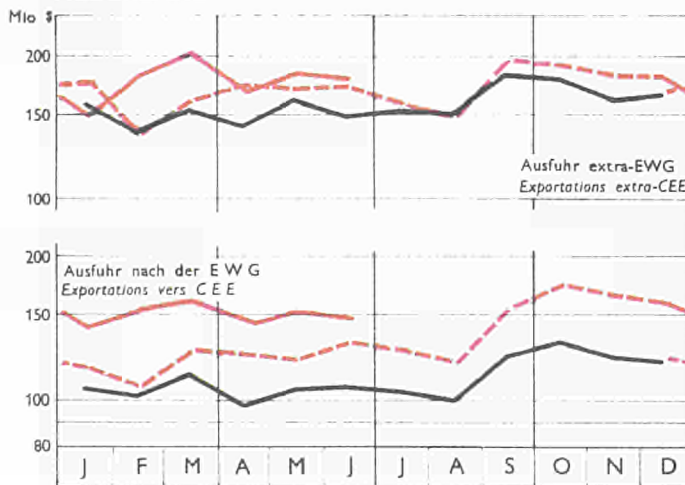

UEBL

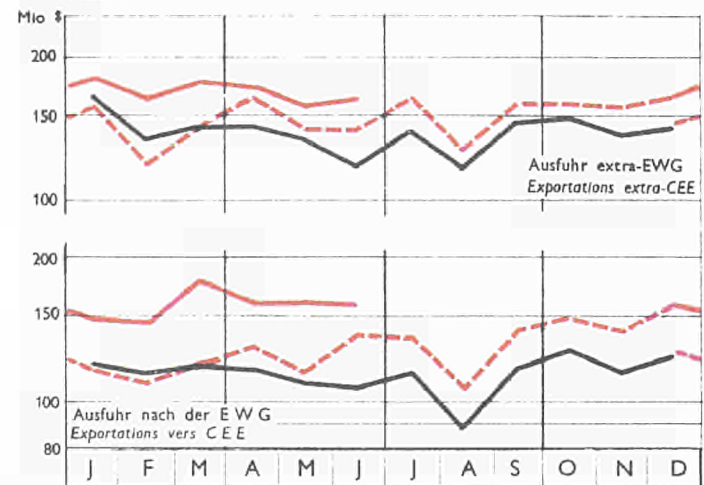

— 1958 - - - 1959 — 1960

import

	Monde	CEE			AELE			Royaume Uni	Etats-Unis	Canada	Amérique latine	Japon
		Total	Extra CEE	Intra CEE	Total	Extra-AELE	Intra-AELE					
1959 : %	100	23.3	15.5	7.7	19.2	16.1	3.1	10.7	14.5	5.5	7.4	3.4
Werte in Millionen Dollar						Valeurs en millions de \$						
1953	75.700	14.918	10.964	3.954	14.905	12.465	2.440	9.366	10.778	4.456	6.470	2.410
1954	79.000	16.630	12.059	4.571	15.717	13.111	2.606	9.461	10.231	4.204	7.310	2.399
1955	88.200	19.269	13.705	5.564	17.909	15.130	2.779	10.881	11.334	4.774	7.550	2.471
1956	97.200	22.353	16.016	6.336	18.796	15.811	2.985	10.890	12.490	5.804	7.930	3.230
1957	106.400	24.816	17.784	7.032	20.060	16.873	3.187	11.412	12.920	5.866	9.240	4.284
1958	98.900	22.946	16.156	6.790	18.784	15.741	3.043	10.488	12.846	5.351	8.320	3.034
1959	104.400	24.288	16.206	8.082	20.028	16.784	3.243	11.172	15.160	5.736	7.750	3.598
1958 I	24.800	5.810	4.123	1.688	4.677	3.954	723	2.600	3.131	1.212	2.060	804
II	24.600	5.709	4.036	1.673	4.573	3.829	744	2.541	3.119	1.429	2.100	776
III	23.900	5.451	3.839	1.612	4.643	3.890	753	2.649	3.114	1.286	2.100	732
IV	25.600	5.904	4.100	1.804	4.965	4.147	818	2.771	3.371	1.425	2.060	722
1959 I	24.000	5.515	3.798	1.717	4.610	3.885	725	2.640	3.522	1.280	1.770	790
II	26.400	6.006	4.051	1.955	4.952	4.142	810	2.767	3.792	1.635	1.900	946
III	25.900	5.861	3.853	2.008	4.891	4.086	805	2.767	3.776	1.473	2.070	903
IV	28.100	6.745	4.360	2.385	5.562	4.660	902	3.049	3.910	1.510	2.010	959
1960 I		7.250	4.845	2.405	5.636	4.719	917	3.150	3.817	1.354		1.131
Volumenindizes						Indices de volume						
						1958 = 100						
1953	76	63	64	59	78	77	84	86	84	90	78	70
1954	80	71	71	70	83	82	92	87	78	84	92	73
1955	89	81	80	84	92	92	96	97	87	95	94	77
1956	96	92	92	93	95	94	99	97	94	114	95	97
1957	102	99	99	101	100	100	104	100	96	109	107	121
1958	100	100	100	100	100	100	100	100	100	100	100	100
1959	108	111	105	124	109	110	109	107	119	111		126
1958 I	99	99	100	98	98	99	95	99	96	90	98	98
II	99	99	99	97	97	97	102	97	97	107	100	99
III	97	96	97	97	98	98	99	99	97	97	101	101
IV	105	105	104	109	107	107	105	105	110	107	99	102
1959 I	99	100	97	106	100	100	99	102	113	96	82	109
II	111	111	106	119	109	110	109	108	121	123	95	133
III	108	107	100	125	105	104	108	104	120	111	100	125
IV	117	124	114	147	120	121	121	114	123	114		136
1960 I								119	120			
Einfuhr nach Warengruppen						Importations par classes de produits						
(Werte in Millionen Dollar)						(Valeurs en millions de dollars)						
Lebensmittel	1958	21.500	4.929	4.020	909	5.477	4.971	506	4.211	3.543	576	529
	1959		5.095	3.969	1.126	5.578	5.036	542	4.262	3.533	592	497
Brennstoffe	1958	13.700	3.516	2.771	745	2.323	2.095	228	1.229	1.654	517	514
	1959		3.204	2.457	747	2.327	2.143	184	1.311	1.563	532	557
Rohstoffe	1958	16.600	5.398	4.776	622	3.394	2.895	499	2.540	2.427	424	1.331
	1959		5.515	4.723	792	3.519	3.039	479	2.606	2.984	500	1.771
Bearbeitete Waren	1958	46.200	8.914	4.456	4.458	7.619	5.816	1.803	2.546	4.769	3.607	655
	1959		10.309	4.956	5.352	8.555	6.623	1.932	2.950	6.509	4.037	768
darunter : Ausrüstungen	1958	17.922	2.898	1.383	1.514	2.715	1.986	729	606	1.148	1.757	341
	1959		3.176	1.405	1.771	2.990	2.206	785	708	1.629	2.050	352
	WELT	Total	Extra EWG	Intra EWG	Total	Extra EFTA	Intra EFTA	Vereinigtes Königreich	Vereinigte Staaten	Kanada	Lateinamerika	Japan
		EWG			EFTA							

Für deutschen Text u. Anmerkungen siehe gelbe Blätter.

Voir notes et textes français sur pages bleues.

Vedere testo italiano e note sulle pagine verdi.

Zie Nederlandse tekst en nota's op rose bladzijden.

See English text and notes on grey sheets.

Export

	Monde	CEE			AELE			Royaume Uni	Etats-Unis	Canada	Amérique latine	Japon	
		Total	Extra CEE	Intra CEE	Total	Extra-AELE	Intra-AELE						
1959 : %	100	25.2	17.1	8.2	17.0	14.0	3.0	9.7	17.6	5.4	8.5	3.5	
Werte in Millionen Dollar						Valeurs en millions de \$							
1953	73.200	14.095	10.060	4.035	12.365	10.096	2.269	7.525	15.626	4.242	7.530	1.275	
1954	76.000	15.788	11.122	4.666	12.985	10.544	2.441	7.766	14.948	4.054	7.820	1.629	
1955	82.700	18.355	12.708	5.647	14.175	11.586	2.589	8.468	15.387	4.410	7.930	2.011	
1956	91.900	20.077	13.641	6.436	15.712	12.953	2.759	9.290	18.825	4.946	8.610	2.501	
1957	98.800	22.440	15.286	7.154	16.646	13.691	2.955	9.683	20.885	5.148	8.610	2.858	
1958	94.000	22.775	15.911	6.864	16.128	13.289	2.840	9.276	17.875	5.082	8.110	2.876	
1959	99.900	25.218	17.050	8.168	17.013	13.969	3.044	9.677	17.556	5.405	8.450	3.456	
1958 I	23.200	5.503	3.797	1.706	4.014	3.345	669	2.414	4.370	1.113	2.000	711	
II	23.100	5.477	3.800	1.676	3.941	3.227	714	2.271	4.536	1.334	2.020	680	
III	22.700	5.537	3.892	1.645	3.973	3.271	702	2.297	4.139	1.278	1.970	688	
IV	25.000	6.193	4.365	1.828	4.298	3.557	741	2.413	4.650	1.355	2.120	797	
1959 I	22.800	5.499	3.750	1.749	3.947	3.252	695	2.306	4.092	1.090	2.070	729	
II	25.000	6.153	4.201	1.952	4.252	3.497	755	2.457	4.397	1.414	2.150	811	
III	24.600	6.255	4.205	2.050	4.092	3.355	737	2.294	4.302	1.368	2.170	884	
IV	27.500	7.288	4.881	2.407	4.710	3.856	854	2.619	4.582	1.534	2.060	1.032	
1960 I		7.345	4.892	2.453	4.610	3.759	851	2.675	4.836	1.360		884	
Volumenindices						1958 = 100						Indices de volume	
1953	78	62	63	59	79	79	84	86	94	87	83	42	
1954	82	71	72	70	85	84	92	90	91	84	81	55	
1955	89	83	82	84	91	90	96	96	93	91	88	73	
1956	97	88	86	93	98	97	99	102	110	98	96	87	
1957	102	96	94	101	102	101	104	104	116	100	98	97	
1958	100	100	100	100	100	100	100	100	100	100	100	100	
1959	109	116	113	124	106	106	109	104	97	103		119	
1958 I	98	95	94	98	99	99	95	102	98	89	96	100	
II	98	96	95	97	98	97	102	97	103	105	97	95	
III	98	98	99	97	98	98	99	98	94	101	99	95	
IV	108	111	112	109	106	106	105	104	105	106	110	112	
1959 I	100	101	99	106	99	98	99	99	91	85	109	104	
II	109	113	111	119	107	107	109	106	99	108	115	111	
III	108	116	112	125	104	104	108	100	96	103	116	120	
IV	119	135	130	147	117	116	121	112	102	116		139	
1960 I								114	107	103			
Ausfuhr nach Warengruppen						Exportations par classes de produits							
(Werte in Millionen Dollar)						(Valeurs en millions de dollars)							
Alimentation, boissons, tabacs	1958	19.000	2.404	1.519	886	1.741	1.274	467	542	2.699	1.156	236	
	1959		2.575	1.462	1.113	1.806	1.304	502	532	2.854	1.108	261	
Energie, lubrifiants	1958	11.900	1.695	913	782	415	258	157	373	1.087	116	12	
	1959		1.640	847	792	388	230	158	334	864	123	13	
Matières premières	1958	14.800	1.147	563	584	1.568	1.156	413	305	1.977	1.525	106	
	1959		1.383	636	747	1.653	1.234	419	364	2.141	1.728	139	
Produits manufacturés	1958	48.000	17.240	12.668	4.573	11.845	10.110	1.736	7.528	11.719	2.232	2.510	
	1959		19.484	14.008	5.475	12.569	10.671	1.898	7.864	11.311	2.391	3.032	
dont : Biens d'équipement	1958	19.340	6.766	5.145	1.621	5.314	4.572	742	3.801	6.307	453	627	
	1959		7.476	5.648	1.828	5.583	4.797	786	3.997	5.993	413	809	
	WELT	Total	Extra EWG	Intra EWG	Total	Extra EFTA	Intra EFTA	Vereinigtes Königreich	Vereinigte Staaten	Kanada	Lateinamerika	Japan	
		EWG			EFTA								

Für deutschen Text u. Anmerkungen siehe gelbe Blätter.
Zie Nederlandse tekst en nota's op rose bladzijden.

Voir notes et textes français sur pages bleues.

Vedere testo italiano e note sulle pagine verdi.
See English text and notes on grey sheets.

GESAMTUEBERSICHT des Handels der EWG

Werte in Mio \$

	EWG						CEE					Deutschland (BR)					France				
	Jahr Année	Vierteljahr			trimestre		Jahr Année	Vierteljahr			trimestre		Jahr Année	Vierteljahr			trimestre				
		I	II	III	IV	I		II	III	IV	I	II		III	IV						
EWG-BINNENAUSTAUSCH																					
Einfuhr	1958	6.786	1.687	1.674	1.619	1.806	1.896	457	451	473	516	1.227	328	326	274	299					
	1959	8.077	1.716	1.960	2.009	2.392	2.460	480	591	640	749	1.362	291	318	323	430					
	1960		2.405					701					458								
Ausfuhr	1958	6.864	1.705	1.679	1.649	1.831	2.406	589	608	590	620	1.137	292	271	251	323					
	1959	8.168	1.749	1.955	2.039	2.425	2.733	607	650	694	782	1.524	305	383	371	465					
	1960		2.453					780					505								
Einfuhr (—)	1958						+ 510	+ 132	+ 157	+ 117	+ 104	— 90	— 36	— 23	+ 24						
Ueberschuss	1959						+ 273	+ 127	+ 59	+ 54	+ 33	+ 162	+ 14	+ 65	+ 49	+ 35					
Ausfuhr (—)	1960							+ 79					+ 47								
darunter : Lebens- und Genussmittel (SITC 0.1)																					
Einfuhr	1958	909	227	215	214	253	504	121	122	128	134	92	28	21	14	29					
	1959	1.126	219	248	287	372	631	113	142	171	205	142	31	27	31	54					
	1960		316					169					55								
Ausfuhr	1958	886	217	202	217	250	66	18	17	15	16	122	37	28	21	37					
	1959	1.113	212	242	288	371	75	19	19	18	18	180	28	36	46	70					
	1960		313					19					61								
Grund- und Brennstoffe (SITC 2 — 4)																					
Einfuhr	1958	1.367	355	329	322	361	303	82	69	74	78	360	100	91	81	88					
	1959	1.540	352	365	381	443	362	78	86	95	103	360	82	82	89	107					
	1960		475					112					113								
Ausfuhr	1958	1.366	354	324	321	366	506	128	123	119	135	300	81	69	67	83					
	1959	1.539	352	366	383	439	547	128	127	140	153	363	77	90	92	104					
	1960		481					163					119								
Industrielle Erzeugnisse (SITC 5—8)																					
Einfuhr	1958	4.458	1.095	1.119	1.070	1.174	1.061	251	253	265	293	773	199	214	178	182					
	1959	5.352	1.133	1.332	1.327	1.560	1.435	284	356	366	429	853	177	207	202	268					
	1960		1.598					414					288								
Ausfuhr	1958	4.573	1.125	1.143	1.101	1.203	1.821	440	464	451	466	703	172	171	160	200					
	1959	5.475	1.176	1.337	1.358	1.604	2.089	455	499	531	604	976	200	255	233	288					
	1960		1.644					592					323								
darunter : Maschinen und Fahrzeuge (SITC 7)																					
Einfuhr	1958	1.514	354	398	360	402	209	43	55	49	63	305	69	84	77	75					
	1959	1.771	383	470	412	506	313	62	84	72	94	326	76	90	72	88					
	1960		516					89					91								
Ausfuhr	1958	1.621	388	416	394	423	897	213	229	230	225	186	47	48	36	55					
	1959	1.829	415	462	439	513	961	223	239	236	263	268	54	72	61	81					
	1960		530					250					96								
ECKS - Eisen- und Stahlerzeugnisse (SITC ex 581)																					
Einfuhr	1958	666	192	170	142	162	261	70	64	63	64	166	57	49	25	35					
	1959	810	156	189	223	242	333	67	87	91	88	173	29	32	44	68					
	1960		258					89					76								
Ausfuhr	1958	656	183	167	151	154	152	42	41	33	35	184	42	43	52	47					
	1959	806	158	191	217	240	202	29	36	62	75	252	55	71	63	63					
	1960		261					79					70								

Für deutschen Text u. Anmerkungen siehe gelbe Blätter.
Zie Nederlandse tekst en nota's op rose bladzijden.

Voir notes et textes français sur pages bleues.

Vedere testo italiano e note sulle pagine verdi.
See English text and notes on grey sheets.

RESUMÉ GÉNÉRAL du Commerce de la CEE

Valeurs en millions de dollars

Italia					Nederland					U E B L (Belg.-Lux.)						
Jahr Année	Vierteljahr		trimestre		Jahr Année	Vierteljahr		trimestre		Jahr Année	Vierteljahr		trimestre			
	I	II	III	IV		I	II	III	IV		I	II	III	IV		
ECHANGES INTRA-CEE																
684	171	165	159	188	1.518	361	372	366	420	1.462	370	360	347	384	1958	Importations
889	178	215	228	268	1.749	392	435	432	490	1.616	375	400	387	454	1959	
	296					490					460				1960	
607	146	152	161	148	1.337	323	312	327	375	1.377	355	336	321	365	1958	Exportations
793	157	176	218	242	1.597	344	370	394	489	1.522	337	376	362	447	1959	
	261					449					458				1960	
— 77	26	— 13	+ 1	— 40	— 181	— 37	— 59	— 39	— 45	— 84	— 15	— 25	— 26	— 19	1958	Balance
— 96	— 21	— 39	— 11	— 26	— 152	— 49	— 65	— 38	— 1	— 94	— 38	— 24	— 25	— 7	1959	
	— 35					— 41					— 2				1960	
dont : produits alimentaires (CTCI 0,1)																
78	20	16	16	26	80	19	20	20	20	155	39	36	36	45	1958	Importations
90	18	17	20	35	87	20	22	22	23	176	37	40	42	56	1959	
	28					22					42				1960	
190	46	45	59	40	421	97	95	99	130	88	19	18	23	28	1958	Exportations
224	39	52	66	66	534	103	110	134	187	101	23	25	24	29	1959	
	67					141					26				1960	
matières premières et combustibles (CTCI 2 — 4)																
153	40	37	33	43	190	45	44	47	55	360	88	88	88	96	1958	Importations
219	44	50	52	73	214	53	53	53	56	384	94	94	92	105	1959	
	84					60					106				1960	
56	12	15	13	16	273	70	62	68	73	231	63	54	54	60	1958	Exportations
79	18	17	17	27	308	73	71	76	89	242	56	61	59	66	1959	
	29					98					72				1960	
produits manufacturés (CTCI 5 — 8)																
452	111	113	110	119	1.228	293	302	294	339	943	242	236	223	242	1958	Importations
580	116	148	155	160	1.426	314	355	352	406	1.058	243	266	253	297	1959	
	184					401					311				1960	
361	87	92	89	92	638	155	154	158	170	1.050	271	261	243	275	1958	Exportations
490	100	107	134	149	749	166	188	183	212	1.172	256	288	277	351	1959	
	166					208					355				1960	
dont : machines et matériel de transport (CTCI 7)																
162	42	41	39	40	454	103	116	108	127	385	97	102	88	98	1958	Importations
202	39	53	53	56	507	107	133	119	148	423	98	110	97	119	1959	
	63					144					129				1960	
136	32	38	31	35	187	45	46	47	50	214	50	55	51	59	1958	Exportations
175	39	39	43	54	206	47	53	49	57	220	52	59	51	58	1959	
	61					62					62				1960	
produits sidérurgiques CECA (CTCI ex 681)																
61	13	15	15	19	132	40	32	29	32	45	12	11	10	12	1958	Importations
94	17	22	30	25	158	32	35	45	46	53	12	12	13	16	1959	
	29					49					15				1960	
16	5	5	3	3	54	15	14	12	13	251	79	64	50	57	1958	Exportations
23	5	4	6	8	58	12	16	14	16	273	57	65	72	79	1959	
	8					19					85				1960	

Für deutschen Text u. Anmerkungen siehe gelbe Blätter.
Zie Nederlandse tekst en nota's op rose bladzijden.

Voir notes et textes français sur pages bleues.

Vedere testo italiano e note sulle pagine verdi.
See English text and notes on grey sheets.

GESAMTUEBERSICHT des Handels der EWG

Werte in Mio \$

	EWG					CEE					Deutschland (BR)					France				
	Jahr	Vierteljahr			trimestre		Jahr	Vierteljahr			trimestre		Jahr	Vierteljahr			trimestre			
		Année	I	II	III	IV		Année	I	II	III	IV		Année	I	II	III	IV		
AUSSENHANDEL MIT DEN ASSOZIIERTEN UEBERSEE-GEBIETEN																				
Einfuhr	1958	1.544 ^R	407	403	348	385	84	22	20	19	23	1.188 ^R	318	319	262	288				
	1959	1.352	326	354	311	361	99	21	23	25	30	932	230	250	207	245				
	1960		417					31					284							
Ausfuhr	1958	1.857 ^R	460	435	411	544	59	15	15	14	16	1.577	382	368	349	478				
	1959	1.699	396	418	393	492	61	13	13	15	20	1.446	336	357	333	420				
	1960		517					16					455							
Einfuhr (—)	1958	+ 313	+ 53	+ 32	+ 63	+ 159	— 25	— 7	— 6	— 5	— 7	+ 390	+ 64	+ 49	+ 87	+ 190				
Ueberschuss	1959	+ 347	+ 70	+ 64	+ 82	+ 131	— 38	— 8	— 10	— 10	— 10	+ 514	+ 106	+ 108	+ 126	+ 175				
Ausfuhr (+)	1960		+ 100					— 15					+ 171							
darunter : Lebens-und Genussmittel (SITC 0,1)																				
Einfuhr	1958	865	248	234	177	206	22	7	5	4	6	782	223	214	159	186				
	1959	663	173	172	133	186	25	7	5	5	9	579	150	150	116	163				
	1960		198					10					167							
Grund-und Brennstoffe (SITC 2—4)																				
Einfuhr	1958	473	113	124	118	117	61	15	15	15	16	316	76	87	79	74				
	1959	467	105	126	119	116	68	14	17	18	18	291	68	83	75	66				
	1960		150					19					96							
Industrielle Erzeugnisse (SITC 5 — 8)																				
Ausfuhr	1958	1.330	334	315	296	385	57	14	14	13	15	1.113	272	262	246	332				
	1959	1.244	290	314	279	361	58	12	12	14	20	1.055	246	267	234	308				
	1960		381					15					332							
AUSSENHANDEL MIT DEN DRITTEN LAENDERN																				
Einfuhr	1958	14.560	3.700	3.635	3.512	3.693	5.330	1.344	1.248	1.338	1.450	3.199	862	873	723	741				
	1959	14.851 ^R	3.431	3.718	3.554	4.149	5.918 ^R	1.293	1.452	1.467	1.706	2.793	675	741	600	777				
	1960		4.442					1.651					879							
Ausfuhr	1958	14.015	3.335	3.368	3.492	3.828	6.342	1.452	1.508	1.623	1.759	2.407	599	582	552	674				
	1959	15.346	3.344	3.785	3.818	4.399	7.011	1.500	1.734	1.740	2.037	2.644	542	683	620	799				
	1960		4.375					1.924					846							
Einfuhr (—)	1958	— 545	— 365	— 267	— 20	+ 135	+ 952	+ 108	+ 260	+ 285	+ 309	— 792	— 263	— 291	— 170	— 68				
Ueberschuss	1959	+ 495 ^R	— 86	+ 67	+ 264	+ 520	+ 1.093 ^R	+ 206	+ 282	+ 273	+ 331	— 149	— 133	— 59	+ 20	+ 22				
Ausfuhr (+)	1960		— 67					+ 273					— 33							
darunter : Lebens-und Genussmittel (SITC 0,1)																				
Einfuhr	1958	3.155	806	809	727	812	1.418	359	344	321	395	538	144	158	110	126				
	1959	3.305	799	813	747	946	1.533	376	391	373	444	467	119	137	75	136				
	1960		911					399					138							
Ausfuhr	1958	1.207	291	309	287	320	116	27	28	25	36	264	71	70	56	67				
	1959	1.167	276	293	277	320	127	27	33	33	35	226	45	58	51	72				
	1960		293					31					66							
Grund-und Brennstoffe (SITC 2—4)																				
Einfuhr	1958	7.075	1.845	1.755	1.738	1.736	2.282	597	527	588	570	1.821	500	481	421	418				
	1959	6.713	1.586	1.684	1.663	1.780	2.255	514	546	590	606	1.590	377	406	368	438				
	1960		2.088					675					489							
Ausfuhr	1958	1.341	333	316	360	332	308	73	68	86	81	277	76	67	70	64				
	1959	1.347	320	333	345	349	332	72	84	86	90	254	57	65	64	69				
	1960		355					81					74							
Industrielle Erzeugnisse (SITC 5—8)																				
Einfuhr	1958	4.246	1.035	1.054	1.029	1.129	1.638	382	367	419	471	820	216	234	191	179				
	1959	4.738	1.029	1.176	1.108	1.425	2.030	393	481	477	679	730	178	196	155	201				
	1960		1.407					550					250							
Ausfuhr	1958	11.338	2.677	2.710	2.812	3.140	5.898	1.347	1.406	1.508	1.637	1.801	436	431	411	523				
	1959	12.764	2.734	3.137	3.184	3.709	6.534	1.397	1.610	1.623	1.904	2.145	437	555	501	652				
	1960		3.702					1.806					701							

Für deutschen Text u. Anmerkungen siehe gelbe Blätter.

Voir notes et textes français sur pages bleues.

Vedere testo italiano e note sulle pagine verdi.

Zie Nederlandse tekst en nota's op rose bladzijden.

See English text and notes on grey sheets.

RESUMÉ GÉNÉRAL du Commerce de la CEE

Valeurs en millions de dollars

Italia					Nederland					U E B L (Belg.-Lux.)						
Jahr Année	Vierteljahr			trimestre	Jahr Année	Vierteljahr			trimestre	Jahr Année	Vierteljahr			trimestre		
	I	II	III	IV		I	II	III	IV		I	II	III	IV		
COMMERCE AVEC LES ASSOCIES D'OUTRE-MER																
52	11	12	14	15	43 ^R	13	12	8	9	177	42	39	45	50	1958	Importations
65	14	19	16	16	46	13	11	10	12	210	48	51	53	58	1959	
	25					14					64				1960	
39	11	10	9	9	49 ^R	12	10	10	10	132	40	32	29	31	1958	Exportations
41	11	10	10	10	47	11	11	11	14	103	26	27	25	25	1959	
	10					10					26				1960	
- 13	0	- 2	- 5	- 6	+ 6	- 1	- 2	+ 2	+ 1	- 44	- 3	- 7	- 16	- 19	1958	Balance
- 24	- 3	- 10	- 7	- 6	+ 1	- 2	0	+ 1	+ 2	- 107	- 22	- 24	- 28	- 33	1959	
	- 15					- 4					- 38				1960	
dont : produits alimentaires (CTCI 0.1)																
29	6	6	8	9	20	8	6	3	3	13	3	4	3	3	1958	Importations
29	7	8	6	7	17	6	4	3	4	13	3	4	3	3	1959	
	10					7					4				1960	
matières premières et combustibles (CTCI 2 — 4)																
15	3	4	4	4	18	4	5	4	5	63	15	14	16	18	1958	Importations
18	3	6	5	7	22	6	4	6	5	68	14	16	15	22	1959	
	6					5					23				1960	
produits manufacturés (CTCI 5 — 8)																
20	6	4	4	5	23	6	6	6	5	118	36	29	26	28	1958	Exportations
21	4	5	5	7	23	5	6	6	6	88	23	23	21	21	1959	
	7					5					22				1960	
COMMERCE AVEC LES PAYS TIERS																
2.419	619	631	579	590	2.064	499	517	507	543	1.497	376	366	365	391	1958	Importations
2.386	570	588	573	655	2.144	499	545	536	564	1.610	393	392	378	447	1959	
	833					606					474				1960	
1.892	452	470	465	505	1.832	434	441	471	492	1.543	398	366	380	399	1958	Exportations
2.061	460	458	544	599	1.963	456	496	482	529	1.667	386	415	431	435	1959	
	607					517					481				1960	
- 528	- 167	- 161	- 114	- 86	- 232	- 65	- 75	- 35	- 51	+ 45	+ 22	0	+ 15	+ 8	1958	Balance
- 325	- 109	- 131	- 30	- 56	- 181	- 43	- 49	- 53	- 35	+ 57	- 8	+ 23	+ 53	- 12	1959	
	- 226					- 89					+ 7				1960	
dont : produits alimentaires (CTCI 0.1)																
440	110	117	107	105	459	118	111	116	113	299	75	79	73	73	1958	Importations
439	94	102	110	133	506	126	116	122	141	310	84	67	67	92	1959	
	147					140					87				1960	
316	82	83	76	75	458	101	115	118	123	54	11	12	13	18	1958	Exportations
303	82	69	72	80	469	109	125	111	124	42	13	9	11	9	1959	
	74					113					9				1960	
matières premières et combustibles (CTCI 2 — 4)																
1.419	370	370	337	342	955	230	237	241	247	598	148	140	151	159	1958	Importations
1.343	339	334	322	347	915	210	242	236	227	610	145	156	147	162	1959	
	483					258					183				1960	
221	56	56	56	53	393	90	88	113	101	142	39	36	35	33	1958	Exportations
257	67	58	61	71	357	86	87	99	85	147	38	39	35	35	1959	
	63					90					47				1960	
produits manufacturés (CTCI 5—8)																
558	138	143	134	143	634	147	164	146	178	596	152	146	140	158	1958	Importations
586	136	151	140	158	703	158	181	173	191	689	163	167	163	196	1959	
	202					204					202				1960	
1.355	314	331	333	377	967	239	232	234	262	1.319	341	311	326	341	1958	Exportations
1.502	311	331	411	449	1.115	257	278	268	312	1.469	332	363	382	392	1959	
	471					307					417				1960	

Für deutschen Text u. Anmerkungen siehe gelbe Blätter.
Zie Nederlandse tekst en nota's op rose bladzijden.

Voir notes et textes français sur pages bleues.

15

Vedere testo italiano e note sulle pagine verdi.
See English text and notes on grey sheets.

GESAMTUEBERSICHT des Handels der EWG

Werte in Mio \$

	EWG		CEE				Deutschland (BR)					France						
	Jahr	Vierteljahr			trimestre		Jahr	Vierteljahr			trimestre		Jahr	Vierteljahr			trimestre	
	Année	I	II	III	IV	Année	I	II	III	IV	Année	I	II	III	IV			
noch : AUSSENHANDEL MIT DEN DRITTEN LAENDERN																		
Industrielle Erzeugnisse (SITC 5 — 8)																		
darunter : Maschinen und Fahrzeuge (SITC 7)																		
Einfuhr	1958	1.381	350	362	311	358	375	96	91	83	104	372	99	104	83	86		
	1959	1.403	320	376	326	381	439	89	126	109	114	312	78	80	66	87		
	1960		465					127					119					
Ausfuhr	1958	4.689	1.080	1.153	1.133	1.322	3.035	687	743	762	844	603	149	154	126	174		
	1959	5.218	1.113	1.289	1.279	1.537	3.293	727	822	793	951	748	142	200	175	231		
	1960		1.526					916					268					
EGKS - Eisen - und Stahlerzeugnisse (SITC ex 681)																		
Einfuhr	1958	209	57	56	44	52	96	25	26	21	24	10	3	2	2	3		
	1959	204	48	51	52	53	96	22	25	25	24	6	2	1	1	2		
	1960		66					28					2					
Ausfuhr	1958	1.166	261	264	312	329	348	68	71	107	102	286	64	64	69	90		
	1959	1.221	250	315	286	370	388	60	97	96	135	322	71	90	70	91		
	1960		398					121					97					
darunter : AUSSENHANDEL MIT DER EFTA																		
Einfuhr	1958	3.597	868	872	896	960	1.513	354	345	385	429	530	136	151	117	126		
	1959	3.891	894	996	939	1.063	1.719	385	454	413	468	481	123	127	103	128		
	1960		1.090					468					146					
Ausfuhr	1958	4.943	1.202	1.214	1.210	1.318	2.415	575	587	609	644	684	183	174	145	183		
	1959	5.417	1.188	1.334	1.319	1.575	2.645	575	651	650	769	757	157	201	171	229		
	1960		1.534					733					249					
Einfuhr (—)	1958	+ 1.346	+ 334	+ 342	+ 314	+ 358	+ 902	+ 221	+ 242	+ 224	+ 215	+ 154	+ 47	+ 23	+ 28	+ 57		
Ueberschuss	1959	+ 1.526	+ 294	+ 338	+ 380	+ 512	+ 926	+ 190	+ 197	+ 237	+ 301	+ 276	+ 34	+ 74	+ 68	+ 101		
Ausfuhr (+)	1960		— 444					+ 265					— 103					
darunter : Lebens- und Genussmittel (SITC 0,1)																		
Ausfuhr	1958	610	146	165	143	156	58	13	14	12	19	135	37	40	26	32		
	1959	588	143	155	132	157	63	13	17	16	18	105	20	28	23	35		
	1960		145					17					31					
Grund- und Bronnstoffe (SITC 2 — 4)																		
Ausfuhr	1958	746	184	168	203	191	192	46	41	54	51	115	34	26	28	27		
	1959	730	169	179	182	200	201	42	50	52	57	116	27	28	28	33		
	1960		193					51					32					
Industrielle Erzeugnisse (SITC 5 — 8)																		
Einfuhr	1958	2.175	527	530	530	587	836	197	186	213	239	356	89	101	80	86		
	1959	2.433	553	624	588	668	1.002	216	255	250	281	322	81	86	70	85		
	1960		682					268					100					
Ausfuhr	1958	3.562	864	875	854	970	2.157	514	529	539	576	422	110	105	87	120		
	1959	4.075	870	993	999	1.213	2.369	517	581	581	691	532	109	144	118	161		
	1960		1.186					662					185					
darunter : Maschinen und Fahrzeuge (SITC 7)																		
Einfuhr	1958	759	189	200	177	194	223	60	53	51	59	176	41	53	39	43		
	1959	818	191	225	189	214	266	60	74	63	70	152	41	40	32	38		
	1960		237					69					50					
Ausfuhr	1958	1.532	354	393	366	419	1.119	262	281	283	294	127	37	35	19	36		
	1959	1.690	359	430	406	496	1.178	267	301	283	327	156	31	53	28	44		
	1960		472					319					61					

Für deutschen Text u. Anmerkungen siehe gelbe Blätter.

Voir notes et textes français sur pages bleues.

Vedere testo italiano e note sulle pagine verdi.

Zie Nederlandse tekst en nota's op rose bladzijden.

See English text and notes on grey sheets.

RESUMÉ GÉNÉRAL du Commerce de la CEE

Valeurs en millions de dollars

Italia					Nederland					UEBL (Belg.-Lux.)						
Jahr Année	Vierteljahr			trimestre	Jahr Année	Vierteljahr			trimestre	Jahr Année	Vierteljahr			trimestre		
	I	II	III	IV		I	II	III	IV		I	II	III	IV		
suite : COMMERCE AVEC LES PAYS TIERS																
produits manufacturés (CTCI 5 — 8)																
dont : machines et matériel de transport (CTCI 7)																
179	45	45	47	42	250	54	70	52	75	205	56	53	46	51	1958	Importations
175	45	46	43	40	257	55	69	60	73	220	53	54	47	65	1959	
	52					85					82				1960	
539	118	131	122	168	344	81	82	84	97	167	46	43	40	39	1958	Exportations
571	115	121	155	180	428	95	107	102	124	178	34	39	54	51	1959	
	170					124					48				1960	
produits sidérurgiques CECA (CTC ex 681)																
58	17	16	12	14	26	7	8	6	5	18	5	4	3	6	1958	Importations
55	14	14	13	14	24	6	6	6	6	24	5	6	6	7	1959	
	21					7					7				1960	
78	17	18	21	22	55	16	13	12	14	399	97	97	105	101	1958	Exportations
73	15	14	20	24	66	14	16	14	22	373	90	98	87	98	1959	
	31					23					126				1960	
dont : COMMERCE AVEC L'AELE																
587	141	147	151	149	514	123	121	130	140	453	115	108	113	117	1958	Importations
609	139	146	157	167	571	129	145	141	156	511	118	125	125	143	1959	
	186					149					142				1960	
548	144	131	133	140	812	180	202	207	223	485	119	121	116	129	1958	Exportations
644	141	144	161	199	848	193	216	204	234	524	123	123	134	145	1959	
	178					225					148				1960	
- 39	+ 3	- 16	- 18	- 9	+ 298	+ 57	+ 81	+ 77	+ 83	+ 32	+ 4	+ 13	+ 3	+ 12	1958	Balance
+ 35	+ 2	- 2	+ 4	+ 32	+ 277	+ 64	+ 71	+ 63	+ 78	+ 13	+ 5	- 2	+ 9	+ 2	1959	
	- 8					+ 76					+ 6				1960	
dont : produits alimentaires (CTCI 0,1)																
174	48	42	42	42	214	42	61	56	55	29	7	7	6	8	1958	Exportations
184	49	45	43	47	212	52	61	45	54	23	9	5	5	5	1959	
	44					48					5				1960	
Matières premières et combustibles (CTCI 2 — 4)																
97	24	23	24	26	243	56	53	71	63	99	25	24	26	24	1958	Exportations
110	28	24	22	35	217	49	54	59	55	87	23	23	21	20	1959	
	26					58					25				1960	
produits manufacturés (CTCI 5 — 8)																
285	70	74	68	73	366	86	90	89	101	332	84	79	79	89	1958	Importations
301	71	78	71	81	424	95	110	103	115	385	90	95	94	106	1959	
	98					112					105				1960	
276	72	65	66	72	351	81	87	80	103	356	87	89	83	98	1958	Exportations
350	63	74	95	118	414	91	101	98	124	410	91	94	107	119	1959	
	107					118					115				1960	
dont : machines et matériel de transport (CTCI 7)																
96	24	26	24	22	152	35	39	36	43	112	30	29	27	27	1958	Importations
98	23	28	24	24	175	37	50	41	46	128	30	33	30	36	1959	
	32					45					41				1960	
94	20	23	22	29	132	25	34	29	43	61	10	20	13	18	1958	Exportations
129	18	25	33	54	158	32	37	38	51	69	12	14	24	19	1959	
	33					46					13				1960	

Für deutschen Text u. Anmerkungen siehe gelbe Blätter.
Zie Nederlandse tekst en nota's op rose bladzijden

Voir notes et textes français sur pages bleues.

Vedere testo italiano e note sulle pagine verdi.
See English text and notes on pages 17-19

1958 1959

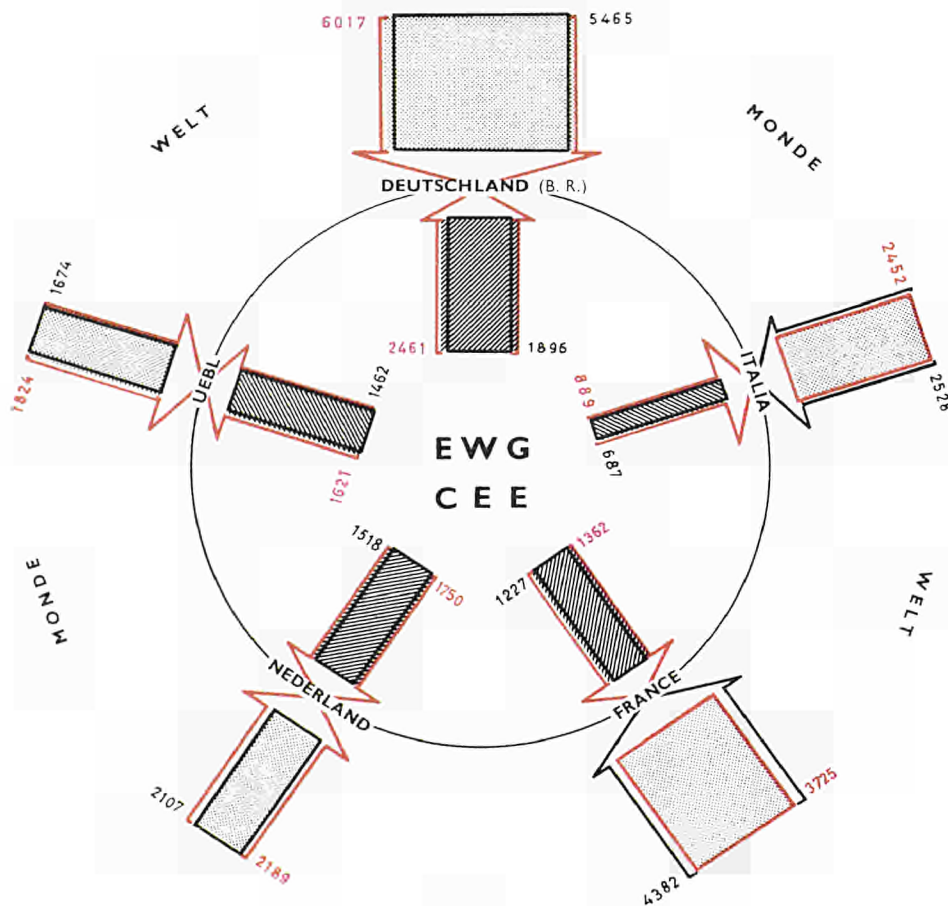
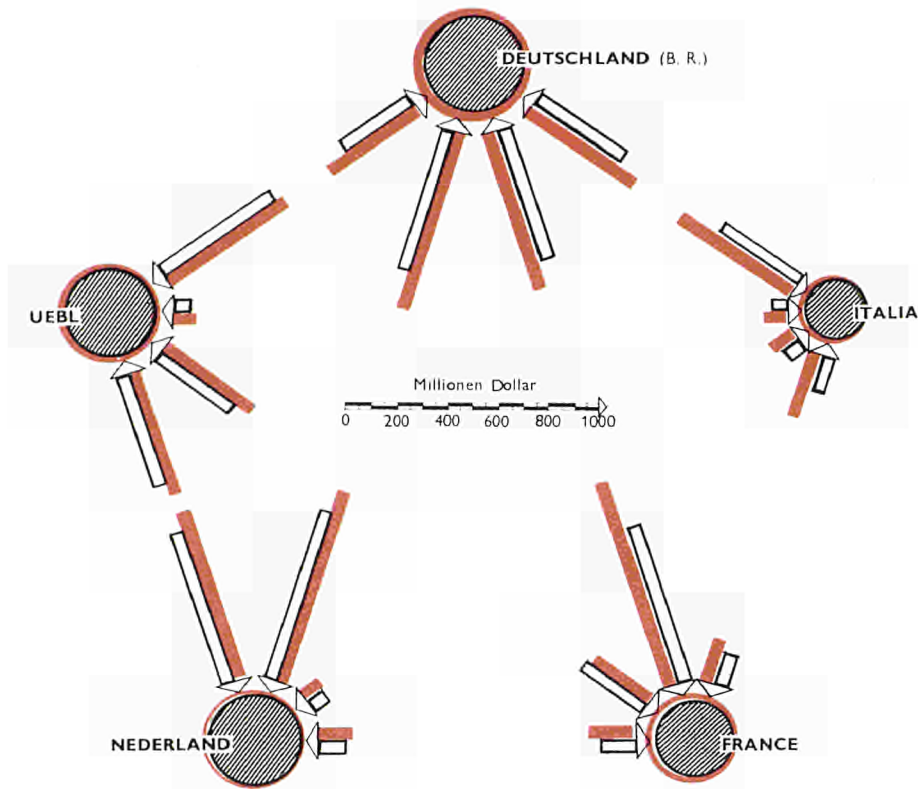

1958 —
1959 —

Millionen Dollar

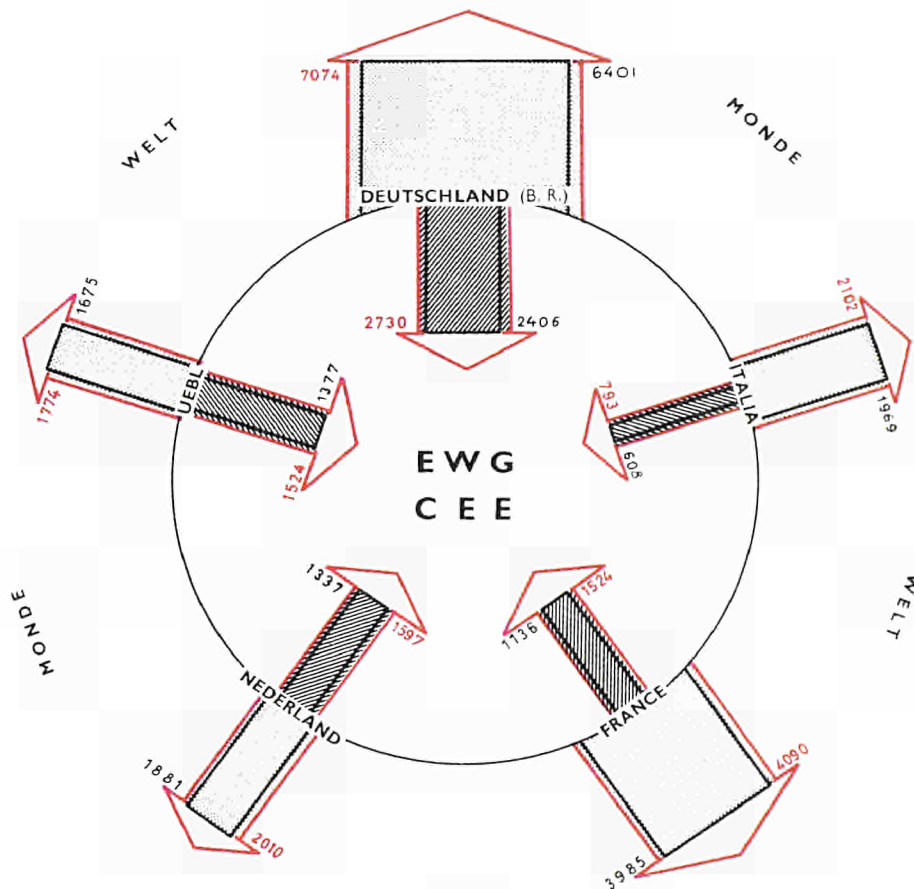
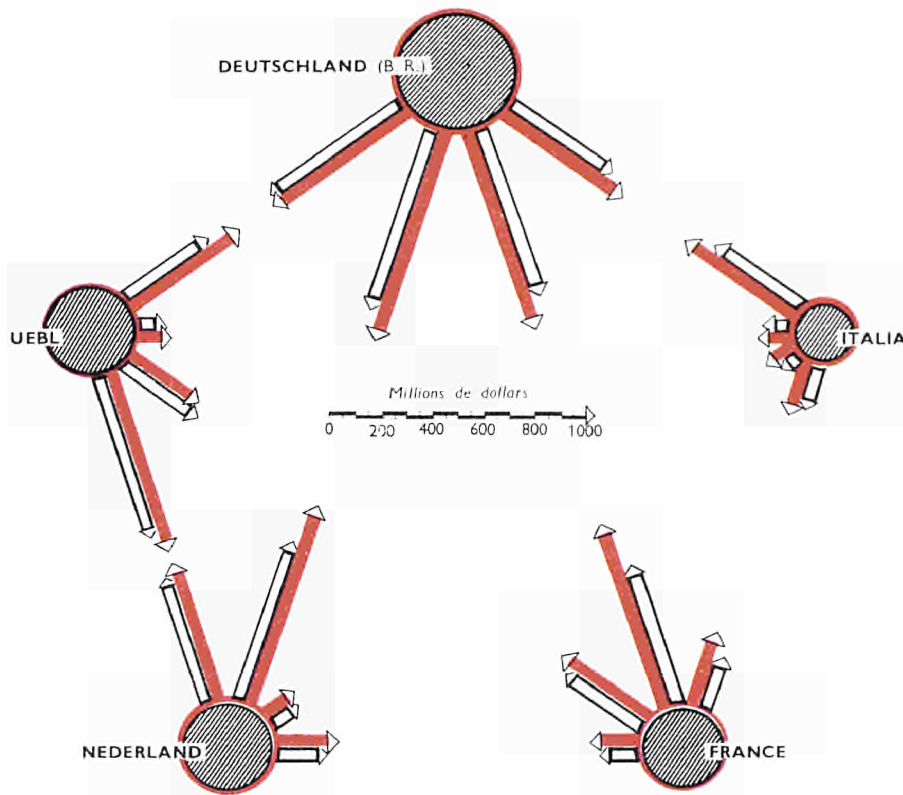

INDICES des Volumes

import

J F M A M J J A S O N D

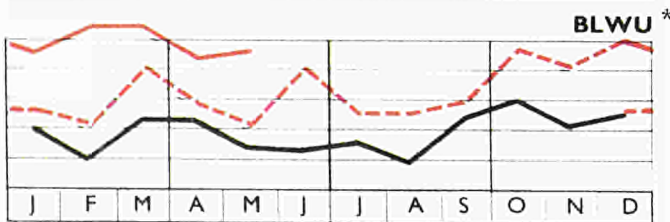
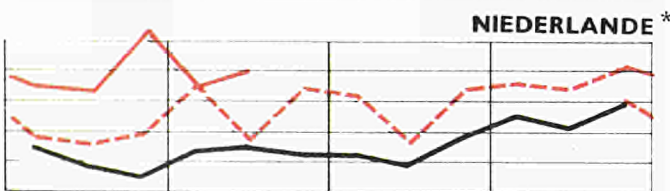
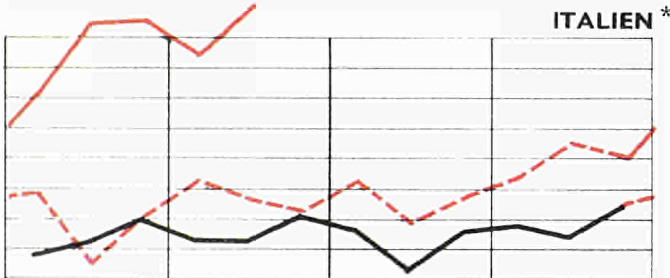
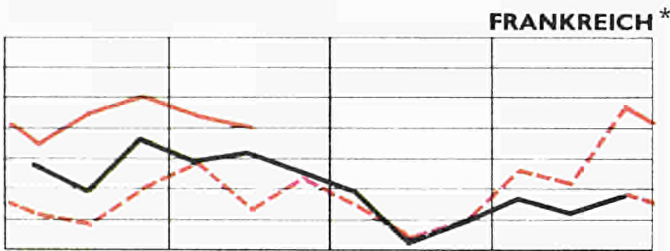
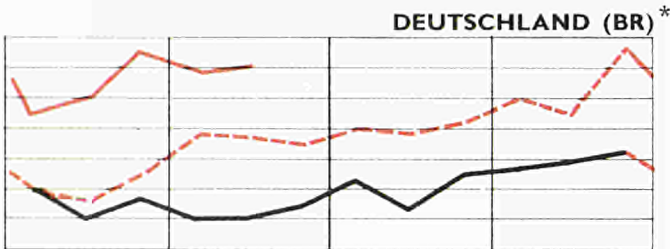
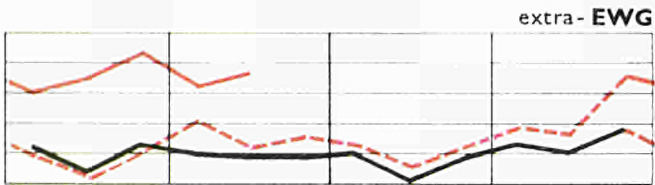
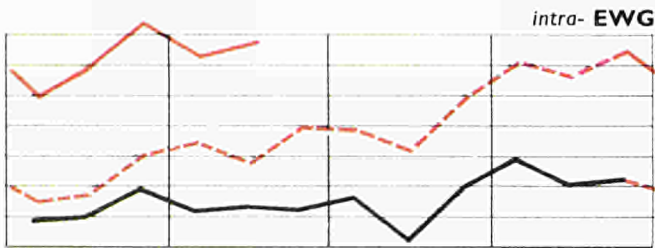

* Gesamthandel

1958 = 100

export

INDICES de Volume

J F M A M J J A S O N D

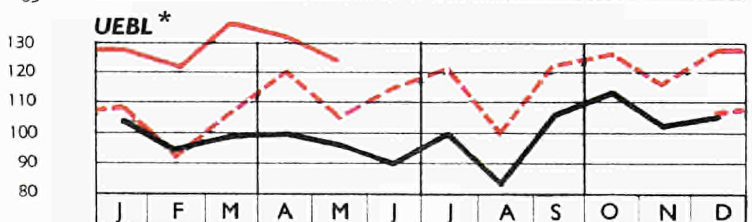
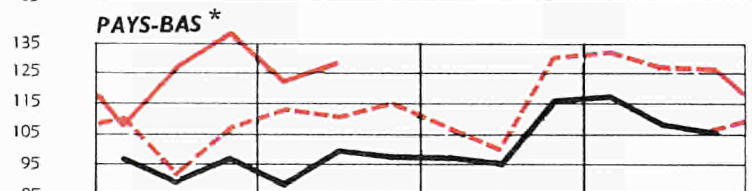
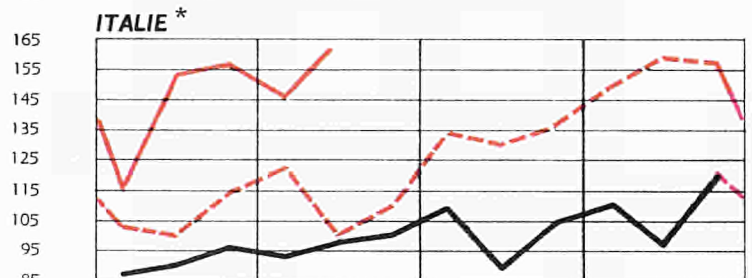
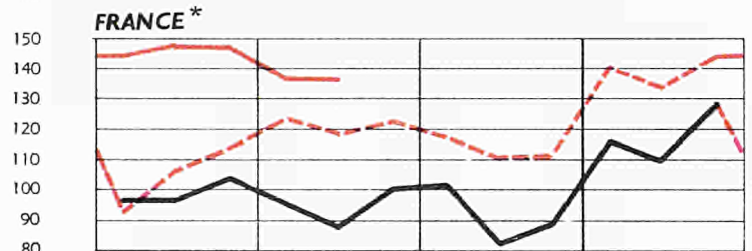
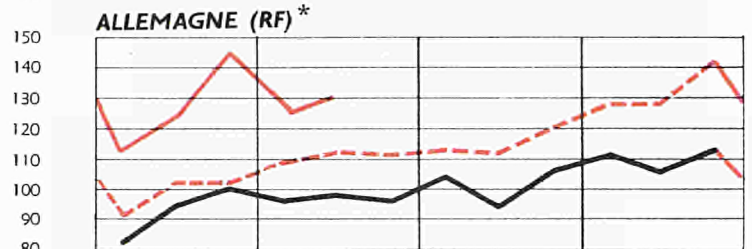
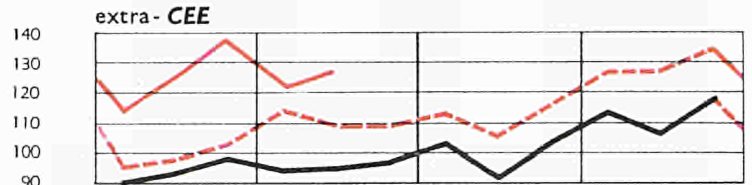
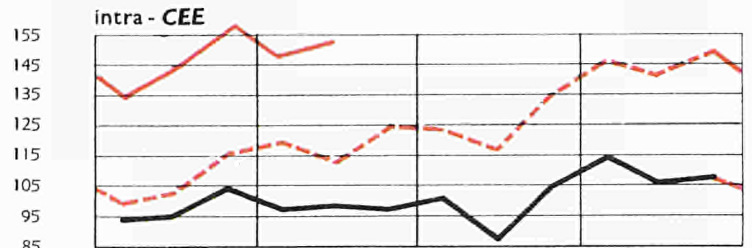

* Commerce total

— 1958 - - - 1959 — 1960

INDICES
der Durchschnittswerte

import*

1958 = 100

J F M A M J J A S O N D

EWG

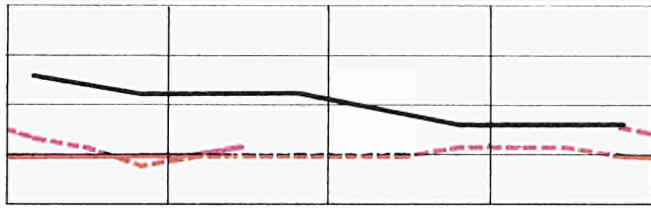

DEUTSCHLAND (BR)

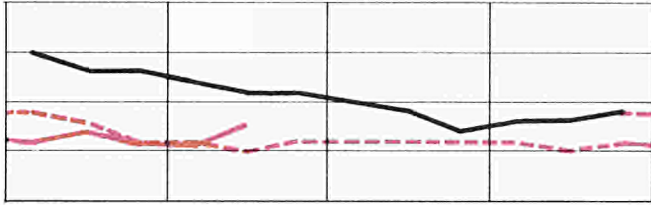

FRANKREICH

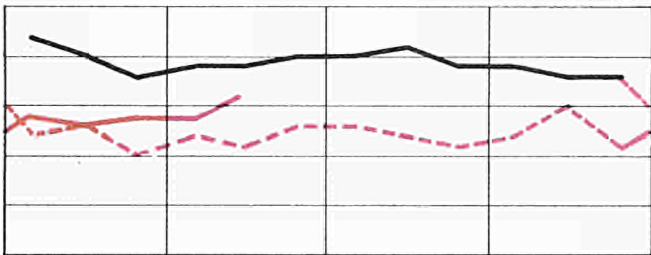

ITALIEN

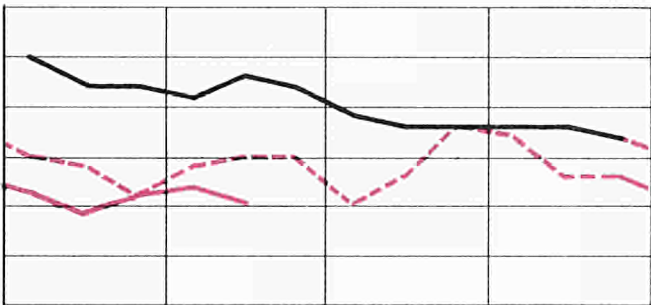

NIEDERLANDE

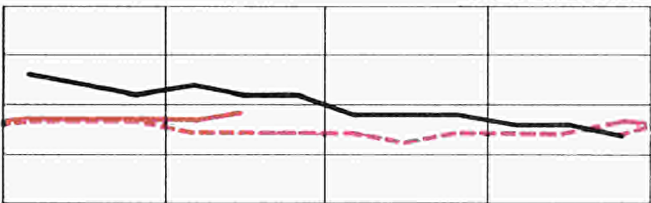

BLWU

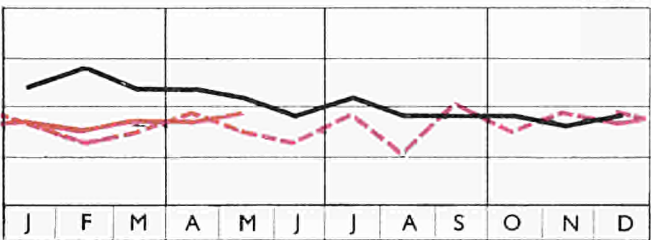

* Gesamthandel

INDICES
de Valeur moyenne

export*

J F M A M J J A S O N D

CEE

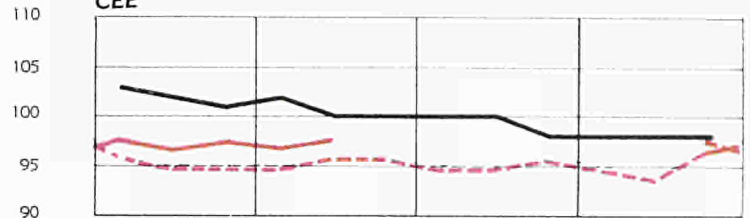

ALLEMAGNE (RF)

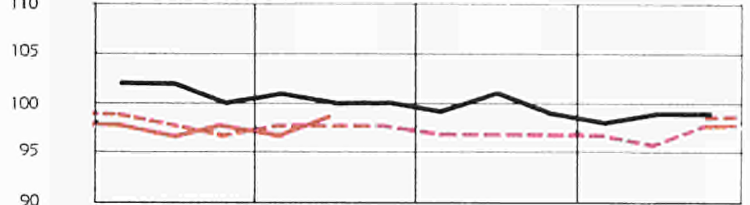

FRANCE

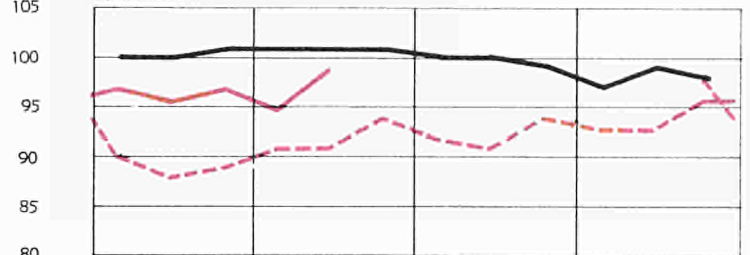

ITALIE

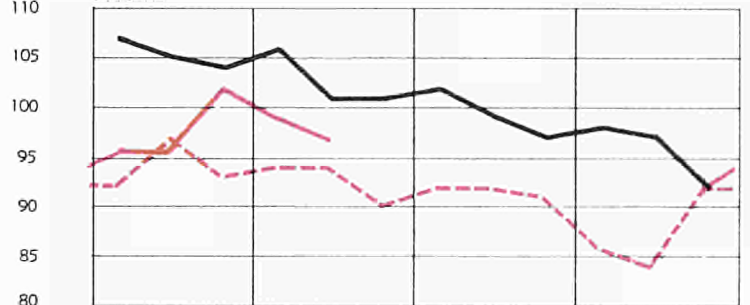

PAYS-BAS

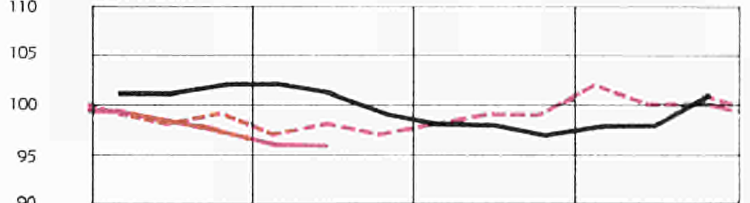

UEBL

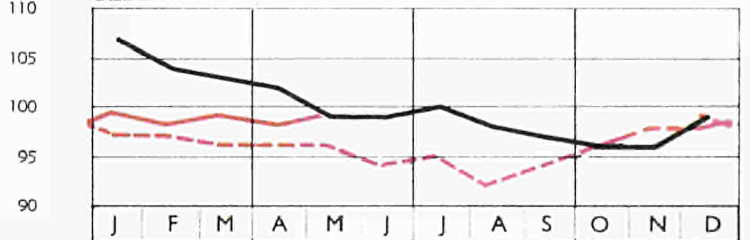

* Commerce total

— 1958 - - - 1959 — 1960

INDICES

1958 = 100

Nicht saisonbereinigte Angaben = A = Chiffres non corrigés des variations saisonnières
Saisonbereinigte Angaben = B = Chiffres corrigés des variations saisonnières

	E.W.G.		C. E. E.		Deutschland (B R)		France		Italia		Nederland		U.E.B.L.			
	Total		Intra	Extra												
	A	B	A	A	A	B	A	B	A	B	A	B	A	B		
TATSAECHLICHER WERT													VALEUR COURANTE			
Import																
Avril 1958	100	98	99	101	93	94	108	98	97	95	100	102	105	102		
Mai	100	100	98	100	92	97	111	105	98	96	101	102	95	98		
Juin	100	98	97	100	95	98	106	98	106	108	98	95	92	95		
Juillet	100	97	100	100	103	99	99	97	99	100	96	91	97	98		
Août	88	98	86	90	92	99	83	97	84	101	93	100	88	94		
Septembre	98	100	102	97	102	99	88	97	98	104	102	100	102	104		
Octobre	103	100	111	101	105	97	96	102	100	100	108	100	109	102		
Novembre	100	105	103	98	107	109	90	102	99	100	104	106	99	104		
Décembre	106	99	106	106	111	102	96	91	105	91	111	113	105	98		
1959	105	105	119	99	115	112	91	91	104	105	108	108	109	110		
Janvier 1959	97	97	96	96	100	99	84	84	106	112	100	96	102	103		
Février	91	97	99	88	96	104	82	85	83	87	98	105	96	103		
Mars	99	102	110	95	101	107	90	84	94	95	101	111	115	115		
Avril	108	99	115	105	115	105	99	85	108	100	115	108	106	100		
Mai	100	106	108	96	113	122	85	85	104	107	98	104	97	108		
Juin	107	101	119	101	111	108	96	85	100	98	114	106	114	113		
Juillet	105	102	118	98	116	110	87	85	103	106	113	107	103	103		
Août	97	107	111	91	115	121	76	87	95	112	96	104	99	108		
Septembre	105	107	130	98	119	113	81	90	108	116	114	112	108	110		
Octobre	115	112	141	104	126	117	98	106	113	116	116	109	122	113		
Novembre	113	114	135	103	120	118	96	105	117	117	114	114	118	120		
Décembre	127	116	146	118	149	124	115	115	114	93	122	122	127	119		
Janvier 1960	118	125	132	115	120	128	108	114	132	145	117	116	122	126		
Février	126	129	140	120	126	133	117	116	150	149	115	118	129	133		
Mars	136	125	157	127	140	131	122	103	155	137	135	130	130	129		
Avril	126		145	117	135	138	116	107	146		116	122	120	120		
Mai	131		150	122	138		115	98	158		123	122	124			
TATSAECHLICHER WERT													VALEUR COURANTE			
Export																
Avril 1958	97	97	99	96	97	99	96	92	98	101	90	97	102	99		
Mai	96	98	98	95	98	98	89	93	97	100	100	104	95	98		
Juin	97	97	97	97	96	97	101	97	99	107	96	98	89	89		
Juillet	102	100	100	103	103	99	101	99	112	100	95	98	100	105		
Août	89	100	86	91	95	102	82	99	87	97	93	104	81	97		
Septembre	102	101	102	101	105	103	88	100	100	99	113	99	103	103		
Octobre	111	102	111	111	109	101	113	110	107	94	115	101	108	100		
Novembre	103	105	103	104	105	107	108	109	92	90	106	102	98	104		
Décembre	113	103	106	116	112	98	125	109	108	107	106	106	104	98		
1959	111	111	119	108	111	111	110	110	112	113	112	112	107	108		
Janvier 1959	93	100	96	92	90	104	83	84	93	106	108	107	104	100		
Février	95	102	99	93	100	108	93	96	94	104	89	99	88	94		
Mars	101	102	110	98	99	103	101	95	103	106	105	113	101	99		
Avril	110	103	115	108	107	100	112	102	113	109	109	108	114	107		
Mai	105	114	108	105	110	115	107	120	92	100	107	116	99	107		
Juin	109	105	119	105	109	106	115	105	97	101	111	109	106	103		
Juillet	111	109	118	107	110	106	108	106	121	110	104	107	114	121		
Août	104	117	111	101	109	117	100	118	117	129	98	110	90	110		
Septembre	116	115	130	110	116	114	104	118	121	121	128	112	114	115		
Octobre	127	119	141	121	124	117	130	129	125	114	134	119	120	111		
Novembre	124	122	135	119	123	123	124	121	131	129	126	119	113	115		
Décembre	135	120	146	131	139	116	138	121	139	129	125	122	124	117		
Janvier 1960	118	132	132	112	110	135	139	146	110	129	107	110	126	125		
Février	128	131	140	123	119	122	142	141	147	153	123	130	119	121		
Mars	142	128	157	135	142	129	143	122	158	143	134	126	135	122		
Avril	126		145	118	122	127	130	128	144		117	129	128	127		
Mai	131		150	124	129		135	128	156		123	125	122			

Für deutschen Text u. Anmerkungen siehe gelbe Blätter.
Zie Nederlandse tekst en nota's op rose bladzijden.

Voir notes et textes français sur pages bleues.

Vedere testo italiano e note sulle pagine verdi.
See English text and notes on grey sheets.

Nicht saisonbereinigte Angaben = A = Chiffres non corrigés des variations saisonnières
 Saisonbereinigte Angaben = B = Chiffres corrigés des variations saisonnières

INDICES
 1958 = 100

	E.W. G.		C. E. E.		Deutschland (B R)		France		Italia		Nederland		U.E.B.L.	
	Total		Intra	Extra	A	B	A	B	A	B	A	B	A	B
VOLUMEN Import														
Avril 1958	99	97	97	100	90	92	109	99	95	93	98	100	103	100
Mai	99	99	98	99	90	96	112	106	96	94	100	101	94	97
Juin	99	97	97	99	94	97	106	98	105	107	97	94	93	96
Juillet	100	97	101	100	103	99	99	97	101	102	97	92	96	97
Août	89	99	87	91	93	100	82	96	87	104	94	101	89	95
Septembre	100	102	104	99	105	102	89	98	100	107	103	101	103	105
Octobre	105	102	114	103	107	99	97	103	103	103	110	102	110	103
Novembre	102	107	105	100	109	111	92	104	105	106	106	108	101	106
Décembre	108	101	107	108	112	103	98	93	109	94	114	116	106	99
1959	111	110	124	105	120	117	99	99	111	112	112	111	112	112
Janvier 1959	100	100	100	99	101	100	91	91	112	118	102	98	104	105
Février	95	101	103	92	98	106	88	91	89	94	100	107	100	107
Mars	105	109	116	101	105	111	100	93	104	104	103	113	119	119
Avril	114	104	120	111	120	109	108	92	117	108	119	111	107	101
Mai	105	112	113	102	118	127	93	93	110	114	101	107	100	111
Juin	113	106	125	106	116	113	103	91	105	103	118	109	119	118
Juillet	111	107	124	103	121	115	94	91	115	118	116	110	104	104
Août	102	113	117	96	120	126	83	95	102	120	100	108	104	114
Septembre	109	111	135	102	124	118	89	99	114	122	118	115	108	110
Octobre	120	117	147	109	131	122	106	115	117	120	120	112	126	116
Novembre	118	119	142	107	126	124	101	111	126	126	118	118	119	121
Décembre	134	122	151	126	155	129	126	126	123	100	124	124	130	121
Janvier 1960	[124]		[135]	[121]	125	133	115	121	145	159	119	118		
Février	[133]		[144]	[126]	130	137	126	125	169	167	117	120		
Mars	[143]		[160]	[134]	146	136	130	110	170	151	138	133		
Avril	[133]		[149]	[123]	139	144	124	114	159		118	124		
Mai	[136]		[153]	[127]	141		120	102	176		124	123		
VOLUMEN Export														
Avril 1958	95	95	97	94	96	98	95	91	93	95	88	95	100	97
Mai	96	98	98	95	98	98	88	92	95	98	99	103	96	99
Juin	97	97	97	97	96	97	100	96	98	106	97	99	90	90
Juillet	102	100	101	103	104	100	101	99	109	98	97	100	100	105
Août	89	100	87	91	94	101	82	99	87	97	95	106	83	99
Septembre	104	103	104	103	106	104	89	101	103	102	116	102	106	106
Octobre	113	104	114	113	111	103	116	113	108	96	117	103	113	104
Novembre	105	107	105	106	106	108	109	110	95	97	108	104	102	108
Décembre	115	105	107	118	113	99	128	111	113	111	105	105	105	99
1959	116	116	124	113	114	113	119	119	120	121	113	113	112	113
Janvier 1959	97	104	100	96	91	105	92	93	96	109	109	108	107	103
Février	100	107	103	98	102	110	106	109	97	106	91	101	91	97
Mars	106	107	116	103	101	105	113	107	111	114	106	114	105	103
Avril	116	108	120	114	109	102	123	112	119	115	112	111	119	111
Mai	109	119	113	109	112	117	118	132	97	105	109	118	103	111
Juin	114	109	125	109	111	108	122	112	102	106	114	112	113	110
Juillet	117	115	124	113	113	109	117	115	131	120	106	109	120	127
Août	109	123	117	106	112	120	110	130	126	139	99	111	98	120
Septembre	121	120	135	116	120	118	111	126	132	132	129	113	121	122
Octobre	134	125	147	127	128	121	140	139	136	124	131	117	125	116
Novembre	132	130	142	127	127	127	133	130	144	142	126	119	115	117
Décembre	139	124	151	135	142	118	144	126	150	139	125	122	127	119
Janvier 1960	[120]		[135]	[114]	113	138	144	151	115	134	108	111		
Février	[132]		[144]	[127]	124	126	148	147	153	159	126	133		
Mars	[145]		[160]	[138]	145	132	148	126	156	140	138	130		
Avril	[130]		[149]	[122]	126	131	137	135	145		122	134		
Mai	[134]		[153]	[127]	130		137	129	161		128	130		

Für deutschen Text u. Anmerkungen siehe gelbe Blätter.
 Zie Nederlandse tekst en nota's op rose bladzijden.

Voir notes et textes français sur pages bleues.

Vedere testo italiano e note sulle pagine verdi.
 See English text and notes on grey sheets.

INDICES

1958 = 100

Gesamthandel — Commerce total

	E.W.G. C.E.E.	Deutschland (BR)	France	Italia	Nederland	U.E.B.L.	E.W.G. C.E.E.	Deutschland (BR)	France	Italia	Nederland	U.E.B.L.
DURCHSCHNITTSWERT							"TERMS OF TRADE"					
VALEUR MOYENNE							TERMES DE L'ÉCHANGE					
Import							Export/Import					
Avril 1958	101	102	99	102	102	102	101	99	102	104	100	100
Mai	101	101	99	102	101	101	99	99	102	100	100	98
Juin	101	101	100	101	101	99	99	99	101	100	98	100
Juillet	100	100	100	98	99	101	100	99	100	104	99	99
Août	99	99	101	97	99	99	101	102	99	102	99	99
Septembre	98	97	99	97	99	99	100	102	100	100	98	98
Octobre	98	98	99	97	98	99	100	100	98	102	100	97
Novembre	98	98	98	94	98	98	100	101	101	103	100	98
Décembre	98	99	98	97	97	99	100	100	100	99	104	100
1959	95	96	92	94	97	98	100	102	100	100	102	98
Janvier 1959	97	99	92	95	98	98	99	100	98	102	101	99
Février	96	98	93	93	98	96	99	100	95	105	100	101
Mars	94	96	90	91	98	97	101	102	99	103	101	99
Avril	95	96	92	93	97	99	100	102	99	102	100	97
Mai	95	96	91	94	97	97	101	102	100	101	101	99
Juin	95	96	93	95	97	96	101	102	101	101	100	98
Juillet	95	96	93	90	97	99	100	101	99	103	101	96
Août	95	96	92	93	96	95	100	101	99	100	103	97
Septembre	96	96	91	95	97	100	100	101	103	97	102	94
Octobre	96	96	92	97	97	97	99	101	101	95	105	99
Novembre	96	95	95	93	97	99	98	102	98	98	103	99
Décembre	95	96	91	93	98	98	102	102	105	100	102	100
Janvier 1960	[95]	96	94	91	98		[103]	102	103	105	101	
Février	[95]	97	93	89	98		[102]	100	103	108	100	
Mars	[95]	96	94	91	98		[103]	102	103	111	99	
Avril	[95]	96	94	92	98		[102]	101	101	108	98	
Mai	[96]	98	96	90	99		[102]	101	103	108	97	
DURCHSCHNITTSWERT							VERHÄLTNIS DER VOLUMENINDICES					
VALEUR MOYENNE							RAPPORT DES VOLUMES					
Export							Export / Import					
Avril 1958	102	101	101	106	102	102	96	107	87	98	90	97
Mai	100	100	101	102	101	99	97	109	79	99	99	102
Juin	100	100	101	101	99	99	98	102	94	93	100	97
Juillet	100	99	100	102	98	100	102	101	102	108	100	104
Août	100	101	100	100	98	98	100	101	100	100	101	93
Septembre	98	99	99	97	97	97	104	101	100	103	113	103
Octobre	98	98	97	98	98	96	108	104	120	105	106	103
Novembre	98	99	99	97	98	96	103	97	118	90	102	101
Décembre	98	99	98	96	101	99	106	101	131	104	92	99
1959	95	98	92	94	99	96	105	95	120	108	101	100
Janvier 1959	96	99	90	97	99	97	97	90	101	86	107	103
Février	95	98	88	98	98	97	105	104	120	109	91	91
Mars	95	98	89	93	99	96	101	96	113	107	103	88
Avril	95	98	91	95	97	96	102	91	114	102	94	111
Mai	96	98	91	95	98	96	104	95	127	88	108	103
Juin	96	98	94	95	97	94	99	96	118	97	97	95
Juillet	95	97	92	92	98	95	105	93	124	114	91	115
Août	95	97	91	93	99	92	107	93	133	124	99	94
Septembre	96	97	94	92	99	94	111	97	125	116	109	112
Octobre	95	97	93	92	102	96	112	98	132	116	109	99
Novembre	94	97	93	91	100	98	112	101	132	114	107	97
Décembre	97	98	96	93	100	98	104	92	114	122	101	98
Janvier 1960	[98]	98	97	96	99		[97]	90	125	79	91	
Février	[97]	97	96	96	98		[99]	95	117	91	108	
Mars	[98]	98	97	102	97		[101]	99	114	92	100	
Avril	[97]	97	95	99	96		[98]	91	110	91	103	
Mai	[98]	99	99	97	96		[99]	92	114	91	103	

Für deutschen Text u. Anmerkungen siehe gelbe Blätter.

Voir notes et textes français sur pages bleues.

Vedere testo italiano e note sulle pagine verdi.

Zie Nederlandse tekst en nota's op rose bladzijden.

See English text and notes on grey sheets.

**Handel der EWG
nach Ursprung und Bestimmung**

**Commerce de la CEE
par origines et destinations**

**Commercio della CEE
per origine e destinazione**

**Handel van de EEG
naar oorsprong en bestemming**

**Trade of the EEC
by origin and destination**

DER HANDEL DER EWG
mit den Hauptwirtschaftsräumen
(Tatsächliche Werte)

COMMERCE DE LA CEE
avec les principales zones économiques
(Valeurs courantes)

Zeitraum Période	1.000 \$						1958 = 100						Zeitraum Période
	E W G C E E	Deutschland (BR)	France	Italia	Nederland	U E B L	EWG CEE	Deutsch- land IRK.	France	Italia	Neder- land	UEBL	
EINFUHR AUS ASSOZ.-UEBERS.-LAENDERN U. GEB. IMPORTATIONS VENANT DES ASSOC.-OUTREMER													
1958	1546441	85052	1187652	54173	42761	176603							1958
1959	1351741	98501	932349	65441	45521	209929	87	116	79	121	106	119	1959
1958													1958
A	141048	7607	110614	3630	4361	14816	110	108	112	83	122	100	A
M	137951	6308	106522	4738	4600	13783	107	90	110	108	129	93	M
J	126719	6542	102472	3789	2884	11032	98	93	104	97	81	75	J
J	132440	5961	102335	3820	3553	16771	103	85	103	87	100	113	J
A	107608	5511	82531	4671	2358	12537	84	78	83	107	66	85	A
S	108558	7270	78940	4153	2211	15984	64	103	80	95	62	108	S
O	128497	7718	96708	4690	2670	16711	100	110	98	107	75	113	O
N	119073	8236	85045	5687	2536	17569	93	117	86	130	71	119	N
D	131166	6920	99820	4487	4342	15597	102	96	101	103	122	106	D
1959													1959
J	105280	7312	74013	4330	3222	16403	82	104	75	99	90	111	J
F	104162	6595	77693	4270	3480	12124	61	94	79	98	98	82	F
M	116829	7374	78413	5205	6170	19667	91	105	79	119	173	133	M
A	123954	8971	90186	7427	4846	12524	96	128	91	170	136	85	A
M	103994	7575	74000	5851	2799	17269	81	108	75	134	79	93	M
J	120778	6510	85392	6088	3039	19749	94	93	86	139	85	134	J
J	111930	7900	77358	5727	3521	17424	87	112	78	131	99	118	J
A	100537	8814	66400	4650	3334	17339	78	125	67	106	93	117	A
S	100839	8332	64529	6116	3358	18504	78	119	65	140	94	125	S
O	113135	8942	76403	6539	4396	16855	88	127	77	149	123	114	O
N	112329	8292	75901	5693	3676	18767	87	116	77	130	103	127	N
D	133669	11768	92052	3850	3703	22296	104	167	93	88	104	151	D
1960													1960
J	127892	9134	84673	8153	4403	21529	99	130	86	187	123	146	J
F	141380	10703	93572	10179	4200	22726	110	152	95	233	118	154	F
M	147206	10673	105741	6441	5095	19256	114	152	107	147	143	130	M
A	142179	9647	103719	6436	4437	17840	110	137	105	147	125	121	A
H	147144	10250	102283	6115	3926	24570	114	146	103	140	110	166	H
J	136154	9895	95172	5158	3744	22185							J
AUSFUHR NACH ASSOZ.-UEBERS.-LAENDERN U. GEB. EXPORTATIONS VERS LES ASSOC.-OUTREMER													
1958	1859798	60121	1578366	39686	48910	132715							1958
1959	1698682	60798	1446281	41136	47365	103102	91	101	92	104	97	78	1959
1958													1958
A	150366	4516	127941	3629	2980	11300	97	90	97	111	73	102	A
M	134372	5664	110874	3439	4789	9606	67	113	84	105	117	87	M
J	151543	4628	129095	3050	3529	11241	98	93	98	93	86	102	J
J	155956	4775	134817	2799	3455	10110	101	96	103	80	85	92	J
A	129946	4094	109167	3163	4041	9481	84	82	83	97	99	86	A
S	127593	5267	105474	3023	4305	9524	82	105	60	92	105	86	S
O	167403	5967	142652	2937	4437	11410	108	119	108	90	109	103	O
N	170567	4495	150698	2766	3659	8919	110	90	115	84	90	81	N
D	208462	5563	184750	3529	3535	11085	135	111	140	108	87	100	D
1959													1959
J	121084	4445	99485	3720	3762	9672	78	89	76	114	92	88	J
F	134520	4721	115937	3262	2821	7779	87	95	88	100	69	70	F
M	141809	3739	120862	4658	4028	8522	92	75	92	142	99	77	M
A	148808	3838	127927	2860	3052	11111	96	77	97	88	75	101	A
M	133974	4650	113191	3777	4265	8091	86	93	86	116	105	73	M
J	135087	4362	116030	3157	3544	7994	87	87	88	96	87	72	J
J	143896	4356	123226	2782	3203	10329	93	87	94	85	78	93	J
A	124740	4956	107419	2787	3003	6575	81	99	82	85	74	60	A
S	123586	5761	102130	3607	4468	7620	80	115	78	110	109	69	S
O	165697	6222	141096	4103	5440	8836	107	125	107	125	133	80	O
N	159598	6744	134568	3828	5121	9337	103	135	102	117	126	85	N
D	166353	6965	144405	3617	4656	6710	107	140	110	111	114	81	D
1960													1960
J	166838	5343	146400	2432	3166	9477	108	107	111	74	78	86	J
F	173565	4794	154941	3297	3573	6960	112	96	115	101	88	63	F
M	178711	6021	155725	4206	3536	9223	115	121	118	129	87	84	M
A	160250	4895	139023	3399	3455	9478	103	98	106	104	85	66	A
M	155742	5036	136030	2709	3738	8179	101	101	103	83	92	74	M
J	150335	5183	129901	1966	4378	8907							J

Für deutschen Text u. Anmerkungen siehe gelbe Blätter.
Zie Nederlandse tekst en nota's op roze bladzijden.

Voir notes et textes français sur pages bleues.

Vedere testo italiano e note sulle pagine verdi.
See English text and notes on grey sheets.

**DER HANDEL DER EWG
mit den Hauptwirtschaftsräumen**

(Tatsächliche Werte)

**COMMERCE DE LA CEE
avec les principales zones économiques**

(Valeurs courantes)

Zeitraum Période	1.000 \$						1958 = 100						Zeitraum Période												
	E W G C E E	Deutschland (BR)	France	Italia	Nederland	U E B L	EWG CEE	Deutsch- land (BR)	France	Italia	Neder- land	UEBL													
EINFUHR AUS DER EUR-FREIHANDLSVEREINIG.													IMPORTATIONS VENANT DE A.E.L.E.												
1958	3608444	1513325	529963	592537	513443	459181							1958												
1959	3891267	1719362	480619	609407	570599	511280	106	114	91	103	111	111	1959												
1958													1958												
A	282251	111768	44991	48534	37091	39867	94	89	102	95	87	106	A												
M	302761	116914	56079	51873	43317	34578	101	93	127	106	101	92	M												
J	289344	116583	49955	49743	40615	32408	97	92	113	102	95	86	J												
J	299526	130154	47677	37932	44243	39520	100	103	108	76	103	105	J												
A	261757	117150	33248	38852	40996	31511	87	93	75	79	96	84	A												
S	308930	137958	36376	50811	44661	39124	103	109	82	104	104	104	S												
O	331604	146340	41999	53963	46932	42350	111	116	95	110	110	112	O												
N	320670	138910	43373	53649	47198	37540	107	110	98	110	110	100	N												
D	325461	143437	40701	54173	45902	41268	109	114	92	111	107	109	D												
1959													1959												
J	293012	123870	35062	51883	43998	38195	98	98	79	106	103	101	J												
F	283267	125779	37045	41316	42823	36304	95	100	84	84	100	96	F												
M	320447	134832	50574	49432	42474	43135	107	107	114	101	99	114	M												
A	332748	148406	44019	54343	46053	39887	111	118	100	111	108	106	A												
M	326094	144523	36965	52956	51600	39850	109	115	84	108	121	106	M												
J	323177	138827	45853	47419	45586	44492	108	110	104	97	109	118	J												
J	331129	150808	39759	50291	49475	40796	110	120	90	103	116	108	J												
A	282954	133508	27363	44564	41314	36205	94	106	62	91	97	96	A												
S	334957	150467	36141	51265	47695	47059	112	119	82	105	117	125	S												
O	362119	161906	43826	55475	53584	47326	121	128	99	113	125	126	O												
N	342649	145819	39712	59864	50224	47030	114	116	90	122	117	125	N												
D	353856	160612	44297	51098	52346	45503	118	127	100	104	122	121	D												
1960													1960												
J	326441	138876	44831	53014	48096	41624	109	110	101	109	112	110	J												
F	361768	148894	49483	62209	48627	52555	121	118	112	127	114	139	F												
H	386529	165905	51290	70877	5842	46615	129	132	116	145	121	124	H												
A	354285	155663	43318	67665	45610	42029	118	123	98	135	107	111	A												
M	371735	160073	44851	71147	51154	42510	124	127	102	145	120	118	M												
J	380016	171918	44039	64276	53911	45872							J												
AUSFUHR NACH DER EUR-FREIHANDLSVEREINIG.													EXPORTATIONS VERS A.E.L.E.												
1958	4970258	2419372	683460	569142	611812	486472							1958												
1959	5416837	2644683	757014	643622	847528	523990	109	109	111	113	104	108	1959												
1958													1958												
A	412444	199517	61659	44707	61946	44615	100	99	108	98	92	110	A												
M	408649	196398	55886	43212	71986	41167	99	98	98	95	106	102	M												
J	392996	190710	56283	43327	68216	34462	95	95	99	95	101	85	J												
J	412529	203678	54835	47268	66304	40444	100	101	96	104	98	100	J												
A	373278	196742	41407	40290	61467	33372	91	98	73	88	91	83	A												
S	421217	208270	48380	43370	79279	41918	102	104	65	95	117	104	S												
O	423273	208796	64173	43352	74818	41234	105	104	113	95	111	102	O												
N	430040	209105	58680	42401	69988	39866	102	104	103	93	103	99	N												
D	466983	226558	59869	54577	77624	48355	113	113	105	120	115	120	D												
1959													1959												
J	378034	174942	45327	45032	68110	44623	92	79	80	99	101	110	J												
F	394534	196255	53686	49699	58866	36028	96	98	94	109	87	89	F												
M	420065	204787	57796	49258	66746	41478	102	102	101	108	99	103	M												
A	445299	212153	62779	55399	73907	41061	108	105	110	121	109	102	A												
M	437885	216319	69530	43577	68777	39682	106	108	122	95	102	98	M												
J	450238	221493	68514	45689	73411	41131	109	110	120	100	109	102	J												
J	453980	218522	60907	58851	65116	50584	110	109	107	129	96	125	J												
A	404926	207599	50335	50449	61894	34649	98	103	88	111	91	86	A												
S	461043	225350	59648	51121	76707	48217	112	112	105	112	113	119	S												
O	509240	246695	78475	56454	79183	48433	124	123	138	124	117	120	O												
N	512709	253272	71862	66432	77103	44040	124	126	126	146	114	109	N												
D	550719	267652	78160	75077	78690	51140	134	133	137	164	116	126	D												
1960													1960												
J	449444	209617	77057	45757	65529	51484	109	104	135	100	97	127	J												
F	514555	241914	81143	62698	80861	47939	125	120	142	137	120	119	F												
H	570398	280916	91187	68430	78872	50993	138	140	160	150	117	126	H												
A	525322	253512	87784	64190	70551	49285	128	126	154	141	104	122	A												
M	582258	284929	86136	78433	81151	51609	141	142	151	172	120	128	M												
J	514264	243108	83659	57793	78927	50777							J												

Für deutschen Text u. Anmerkungen siehe gelbe Blätter.
Zie Nederlandse tekst en nota's op roze bladzijden.

Voir notes et textes français sur pages bleues.

Vedere testo italiano e note sulle pagine verdi.
See English text and notes on grey sheets.

**DER HANDEL DER EWG
mit den Hauptwirtschaftsräumen**

(Tatsächliche Werte)

**COMMERCE DE LA CEE
avec les principales zones économiques**

(Valeurs courantes)

Zeitraum Période	1.000 \$						1958 = 100						Zeitraum Période
	E W G C E E	Deutschland (BR)	France	Italia	Nederland	U E B L	EWG CEE	Deutsch- land (BR)	France	Italia	Neder- land	UEBL	
EINFUHR AUS OSTEUROPA							IMPORTATIONS VENANT D EUROPE ORIENTALE						
1958	677693	266551	173360	102908	77457	56287							1958
1959	823348	323206	160428	154849	110435	74430	121	121	92	150	143	131	1959
1958													1958
A	46383	18418	14298	7737	5527	2403	83	74	99	91	85	52	A
M	48215	18093	14690	7655	4343	3434	86	82	102	91	67	75	M
J	54855	21887	15307	7818	5308	4452	98	99	106	92	83	97	J
J	56787	24436	14124	7204	6391	4630	101	110	98	85	99	101	J
A	55902	21903	13957	9627	6030	4385	100	99	96	114	93	96	A
S	64125	25328	15090	8770	8632	6309	114	114	104	104	134	137	S
O	66842	25292	15153	11285	8684	6428	119	114	105	133	134	140	O
N	62527	26042	13648	10000	7550	5267	111	117	94	118	117	115	N
D	80000	36177	17310	10414	8560	7519	143	163	120	123	133	164	D
1959													1959
J	70737	28820	16452	13362	7271	4626	126	130	114	158	113	105	J
F	58077	22502	11731	9523	9013	5309	103	101	81	113	139	116	F
M	61610	22931	12760	11642	8069	6208	110	103	88	138	125	135	M
A	65231	23095	13243	12035	11630	5228	116	104	92	142	180	114	A
M	63525	23777	15556	12719	7400	4073	113	107	108	151	115	89	M
J	69735	24977	17782	12571	8686	5719	124	113	123	149	134	125	J
J	65996	26222	10839	11364	11952	5589	118	118	75	134	185	122	J
A	62560	26575	8794	10628	9034	7529	111	120	81	126	140	164	A
S	69060	25690	11185	14151	10623	7411	123	116	77	167	164	162	S
O	66071	26689	11150	14220	7024	6988	118	120	77	168	109	152	O
N	80123	32477	14014	16604	9858	7170	143	146	97	196	152	156	N
D	90041	39515	16920	15792	9841	7973	160	178	117	187	152	174	D
1960													1960
J	77550	28858	14698	21065	8680	6249	138	121	102	249	134	136	J
F	71982	25139	12247	21945	6758	5893	126	113	85	260	104	128	F
M	79241	31488	9661	24616	8175	5301	141	142	67	291	126	116	M
A	75249	29953	11119	21322	6328	6527	134	135	77	252	98	142	A
M	75671	2782	11769	23681	5990	4725	135	134	81	280	93	103	M
J	75241	27807	13524	18076	8444	6610							J
AUSFUHR NACH OSTEUROPA							EXPORTATIONS VERS EUROPE ORIENTALE						
1958	625709	277316	145607	89771	51730	62285							1958
1959	710693	312241	158398	119516	58414	60124	114	113	109	135	113	97	1959
1958													1958
A	51767	21472	12027	6155	4639	7474	100	93	99	84	107	146	A
M	50579	20692	12349	8672	4634	4232	97	90	102	118	107	83	M
J	52770	23331	12502	6893	5103	4941	102	101	103	94	118	96	J
J	51565	25737	11914	6706	3700	3508	99	111	98	91	86	68	J
A	51603	30206	8639	4940	4565	3253	99	131	71	67	106	63	A
S	48289	21792	10751	6170	3815	5761	93	94	89	84	88	112	S
O	49882	21797	11070	7714	4477	4824	96	94	91	105	104	94	O
N	49231	19656	13055	8295	4131	4094	95	85	108	113	96	80	N
D	72712	37693	16164	6639	4976	5240	140	163	133	118	115	102	D
1959													1959
J	42161	14856	8072	9737	5529	3967	81	64	67	133	128	77	J
F	44804	18320	8748	9510	3760	4466	86	79	72	130	87	87	F
M	51156	17611	13393	8296	5941	5915	98	76	111	113	138	115	M
A	51816	20207	14346	8594	4197	4472	100	87	118	117	97	87	A
M	53658	26317	12355	8552	4036	5098	103	114	102	80	94	99	M
J	56270	27447	14100	7129	5963	4311	108	107	116	97	139	84	J
J	57689	25799	13410	9472	4319	4689	111	112	111	129	100	91	J
A	61126	30631	13366	9391	4266	3472	118	133	110	128	99	68	A
S	58977	25542	11149	12716	5083	5487	113	106	92	174	118	107	S
O	62990	28322	11836	11951	5974	4907	121	123	98	163	138	96	O
N	71289	35860	15754	11230	3604	4841	137	155	130	153	83	94	N
D	98763	47030	21872	15948	5726	8187	190	203	181	218	133	160	D
1960													1960
J	66406	30611	14558	10598	3783	6856	128	132	120	145	88	134	J
F	67652	21669	20564	14481	3706	7232	130	94	170	198	86	141	F
M	92507	42734	18274	15755	5204	10540	178	185	151	215	121	206	M
A	73016	28457	17884	15108	4653	6914	140	123	148	206	108	135	A
M	83338	31154	20550	19181	4198	8255	160	135	170	262	97	161	M
J	84466	34734	20514	14275	5349	9594							J

Für deutschen Text u. Anmerkungen siehe gelbe Blätter.
Zie Nederlandse tekst en nota's op roze bladzijden.

Voir notes et textes français sur pages bleues.

Vedere testo italiano e note sulle pagine verdi.
See English text and notes on grey sheets.

**DER HANDEL DER EWG
mit den Hauptwirtschaftsräumen**

(Tatsächliche Werte)

**COMMERCE DE LA CEE
avec les principales zones économiques**

(Valeurs courantes)

Zeitraum Période	1.000 \$						1958 = 100						Zeitraum Période
	E W G C E E	Deutschland (BR)	France	Italia	Nederland	U E B L	EWG CEE	Deutsch- land (BR)	France	Italia	Neder- land	UEBL	
EINFUHR AUS DEN VEREINIGTEN STAATEN						IMPORTATIONS VENANT DES ETATS UNIS							
1958	2807979	998930	563530	525836	408910	310773							1958
1959	2651469	1090024	428598	372809	434512	325526	94	109	76	71	106	105	1959
1958													1958
A	238277	85807	42717	44182	35998	29573	102	103	91	103	106	115	A
M	230565	74949	50664	42046	36609	26297	99	90	108	98	107	102	M
J	243128	75171	67845	49004	29296	21812	104	90	145	114	86	84	J
J	226432	86379	44300	44126	26076	25551	97	104	94	103	77	99	J
A	209221	75665	39369	39426	31771	22990	90	91	64	92	93	89	A
S	205982	72833	40736	37744	31518	23151	88	87	87	88	92	90	S
O	212057	70488	44464	37741	35779	23585	91	85	95	88	105	91	O
N	210512	81904	38221	33027	34028	23332	90	98	81	77	100	90	N
D	238690	94190	42067	37988	39299	25146	102	113	90	89	115	97	D
1959													1959
J	232608	91419	38674	44387	28217	29911	100	110	82	104	83	116	J
F	209986	81503	35391	30743	34915	27434	90	98	75	72	102	106	F
M	194517	75683	31871	29039	31568	26356	84	91	68	68	93	102	M
A	228485	93849	38693	31488	38517	25938	98	113	82	73	113	100	A
M	200744	86652	33850	30809	27352	22081	86	104	72	72	80	86	M
J	196547	69097	35292	33145	33957	25056	84	83	75	77	100	97	J
J	193653	74844	31867	29410	35058	22474	83	90	68	69	103	87	J
A	190940	82996	27085	25862	31432	23565	82	100	58	60	92	91	A
S	202218	76188	31377	28777	41115	24761	87	92	67	67	121	96	S
O	206178	77255	35614	29592	37219	26498	89	93	76	69	109	103	O
N	224903	72902	39673	37307	45834	29187	97	88	85	87	135	113	N
D	269895	104900	49210	26563	49363	39859	116	126	105	62	145	154	D
1960													1960
J	286918	102516	53677	40747	47453	42525	123	123	114	95	139	165	J
F	303238	105741	63994	49866	48738	34899	130	127	136	116	143	135	F
M	318577	116365	68810	51309	53059	29034	137	140	147	120	156	112	M
A	296330	106961	56108	56120	41857	35284	127	128	120	131	123	137	A
M	317316	119428	60873	59003	50245	27767	136	143	130	138	147	108	M
J	326107	136978	53370	54618	46102	35039							J
AUSFUHR NACH DEN VEREINIGTEN STAATEN						EXPORTATIONS VERS LES ETATS UNIS							
1958	1664275	640290	301052	254807	180885	287241							1958
1959	2371313	910455	464315	345074	207665	443804	142	142	154	135	115	155	1959
1958													1958
A	118136	47639	21786	16661	13000	19050	86	89	87	81	86	81	A
M	122546	50578	19405	18787	11733	22043	89	95	77	92	78	93	M
J	129587	48152	26819	21755	11849	21012	94	90	107	106	79	89	J
J	139724	55546	25771	19702	13572	25133	102	104	103	96	90	106	J
A	125533	49225	21895	18063	16516	19834	91	92	87	88	110	84	A
S	156812	57605	24819	24429	21256	28703	114	108	99	119	141	121	S
O	175989	65419	34367	27140	18365	30696	128	123	137	132	122	130	O
N	154921	59851	29617	22480	17675	25298	113	112	118	110	117	107	N
D	174574	71316	34986	26163	15758	26351	127	134	139	128	104	112	D
1959													1959
J	148965	50694	24524	23635	14790	35322	108	95	98	115	98	149	J
F	170581	67497	32026	25320	14518	31220	124	126	128	123	96	132	F
M	168851	62298	34330	23642	15612	32969	123	117	137	115	104	139	M
A	197266	69355	37753	29397	18950	41811	143	130	151	143	126	177	A
M	205854	82316	43536	26033	16803	37166	150	154	174	127	111	157	M
J	203723	72747	45223	28882	19397	37474	148	136	180	141	129	159	J
J	208744	77632	40251	32366	16655	41640	152	146	161	158	110	176	J
A	188028	70937	39295	31155	15593	31048	137	133	157	152	103	131	A
S	224259	90124	35855	30601	26457	41222	163	169	143	149	175	174	S
O	204693	80621	42580	30395	16415	34682	149	151	170	148	109	147	O
N	208311	85484	39564	33385	14124	35754	151	160	158	163	94	151	N
D	240277	100562	49378	31399	18288	40650	175	188	197	153	121	172	D
1960													1960
J	200924	72748	48976	27876	12021	39303	146	136	195	136	80	166	J
F	216674	76316	47438	35145	16906	40869	157	143	189	171	112	173	F
M	224974	92906	40965	33674	21162	36267	163	174	163	164	140	153	M
A	182238	68761	32090	33602	15225	32560	132	129	128	164	101	138	A
M	176204	67311	31866	30747	16273	30007	128	126	127	150	108	127	M
J	170925	68939	29657	30607	15300	24422							J

Für deutschen Text u. Anmerkungen siehe gelbe Blätter.

Voir notes et textes français sur pages bleues.

Vedere testo italiano e note sulle pagine verdi.

Zie Nederlandse tekst en nota's op roze bladzijden.

See English text and notes on grey sheets.

DER HANDEL DER EWG
mit den Hauptwirtschaftsräumen

(Tatsächliche Werte)

COMMERCE DE LA CEE
avec les principales zones économiques

(Valeurs courantes)

Zeitraum Période	1.000 \$						1958 = 100						Zeitraum Période
	E W G C E E	Deutschland (BR)	France	Italia	Nederland	U E B L	EWG CEE	Deutsch- land (BR)	France	Italia	Neder- land	UEBL	
EINFUHR AUS LATEINAMERIKA							IMPORTATIONS VENANT D AMERIQUE LATINE						
1958	1568249	755816	212544	214288	240439	145162							1958
1959	1630574	797268	217709	227988	239970	147639	104	105	102	106	100	102	1959
1958													1958
A	128134	61199	19195	12845	23457	11438	98	97	109	74	117	95	A
M	132142	60454	20443	19179	19088	12978	102	96	116	110	95	108	M
J	135143	61984	15143	22272	22276	13468	104	98	86	128	111	112	J
J	133395	63280	19579	18629	19413	12494	103	100	111	107	97	104	J
A	117301	58956	15482	14533	16853	11477	90	94	88	84	84	95	A
S	126658	57678	20895	16834	19012	12239	97	92	118	97	95	101	S
O	138961	69864	16747	19242	20685	12423	107	111	95	111	103	103	O
N	124522	61521	15479	16221	17539	13762	96	98	88	93	87	114	N
D	142427	74674	16281	21290	19393	10829	109	118	92	123	97	90	D
1959													1959
J	134274	64160	14823	21280	22729	11282	103	102	84	122	113	94	J
F	108154	56182	11059	11698	20182	9038	83	89	63	67	101	75	F
M	134287	64635	17081	15367	21291	15913	103	103	97	88	106	132	M
A	139362	64663	18182	19626	23291	13600	107	103	103	113	116	113	A
M	140724	76202	17792	20628	15487	10615	108	121	101	119	77	88	M
J	129574	62338	18706	16000	21393	11137	100	99	106	92	107	92	J
J	128469	62086	19655	15815	20917	9996	99	99	111	91	104	83	J
A	135962	69887	17824	18877	18340	11034	105	111	101	109	92	91	A
S	145801	68669	21176	24884	20220	11452	112	108	120	143	101	95	S
O	138644	67647	21093	20046	18505	11363	107	107	120	115	92	94	O
N	141268	65776	20260	22077	18523	14632	109	104	115	127	92	121	N
D	150086	74260	20065	27216	19111	13334	115	118	114	134	95	111	D
1960													1960
J	131540	56402	16487	26392	18056	12203	101	90	93	163	90	101	J
F	141739	59234	21355	29146	17750	14054	109	94	121	168	89	117	F
M	154614	76484	20359	22465	20270	15036	119	121	115	129	101	125	M
A	151813	70735	23195	21039	21004	15850	117	112	131	121	105	131	A
M	159371	77519	25394	22707	19105	15032	123	123	144	128	95	125	M
J	154167	70919	22926	22909	21841	15572							J
AUSFUHR NACH LATEINAMERIKA							EXPORTATIONS VERS AMERIQUE LATINE						
1958	1491967	703499	212444	270143	132651	173230							1958
1959	1506514	715268	232593	251028	150000	157625	101	102	109	93	113	91	1959
1958													1958
A	110266	52118	15286	17512	9048	16300	89	89	86	78	82	114	A
M	122905	57723	13315	23082	11666	17119	99	98	75	103	105	119	M
J	123174	58332	16973	25626	10385	11858	99	100	96	114	94	83	J
J	133620	59036	22448	27854	8471	15809	108	101	127	124	77	110	J
A	105674	51121	13866	17763	10923	11979	85	87	78	79	99	84	A
S	120197	63835	14983	20154	9878	11347	97	109	85	90	89	79	S
O	134992	65089	18679	23418	14353	13453	109	111	105	104	130	94	O
N	125325	63875	17319	21185	11011	11935	101	109	98	94	100	83	N
D	152177	66184	23117	38048	12500	12328	123	113	131	169	113	86	D
1959													1959
J	119888	47667	16532	18643	21356	15690	97	81	93	83	193	110	J
F	98006	53342	13046	14519	8498	8601	79	91	74	64	77	60	F
M	99759	44486	15968	19403	9629	10273	80	76	90	86	87	72	M
A	129795	59755	18651	25075	12428	13886	105	102	105	111	112	97	A
M	121839	62045	16283	15103	16797	11611	98	106	92	67	152	81	M
J	118027	61973	19147	15204	9882	11821	95	106	108	68	89	83	J
J	129202	53808	20409	28482	10856	15647	104	92	115	127	98	109	J
A	128561	62780	20034	23994	9969	11784	104	107	113	107	90	82	A
S	130451	60530	17439	24404	11860	16218	105	103	98	108	107	113	S
O	145276	71019	27500	22740	10484	13533	117	121	155	101	95	94	O
N	141696	66666	21485	22370	17681	13494	114	114	121	95	160	94	N
D	140401	76933	26086	19256	10171	13953	113	121	147	86	92	97	D
1960													1960
J	119917	62899	21441	11518	8504	15555	97	107	121	51	77	109	J
F	124183	53924	21328	24649	10503	13779	106	92	120	109	95	96	F
M	148786	63705	23041	25383	22126	14531	120	109	130	113	200	101	M
A	120781	60579	19603	17796	11323	11480	97	103	111	79	102	80	A
M	122392	57728	25021	19549	10240	9854	99	98	141	87	93	69	M
J	124939	58751	21451	21616	9994	13127							J

Für deutschen Text u. Anmerkungen siehe gelbe Blätter.
Zie Nederlandse tekst en nota's op roze bladzijden.

Voir notes et textes français sur pages bleues.

Vedere testo italiano e note sulle pagine verdi.
See English text and notes on grey sheets.

DER HANDEL DER EWG
mit den Hauptwirtschaftsräumen
(Tatsächliche Werte)

COMMERCE DE LA CEE
avec les principales zones économiques
(Valeurs courantes)

Zeitraum Période	1.000 \$						1958 = 100						Zeitraum Période
	E W G C E E	Deutschland (BR)	France	Italia	Nederland	U E B L	EWG CEE	Deutsch- land (BR)	France	Italia	Neder- land	UEBL	
EINFUHR AUS DEM NAHEN OSTEN							IMPORTATIONS VENANT DU MOYEN ORIENT						
1958	1904836	313033	630295	475897	316029	167582							1958
1959	1664624	396625	575446	451818	274313	166422	96	127	91	95	66	99	1959
1958													1958
A	169766	26624	55164	37363	37055	13560	107	101	95	95	140	98	A
M	146020	22985	52078	41128	18814	11015	92	87	99	105	71	79	M
J	158919	25315	51511	37922	29385	14786	100	96	98	97	111	107	J
J	144531	27627	51285	34698	21025	9896	91	105	96	85	79	71	J
A	157985	23443	49261	37773	32643	14665	100	89	94	96	123	107	A
S	167689	26131	53778	44469	28345	14966	106	99	102	113	107	108	S
O	163753	25984	49234	44812	28428	15295	103	96	94	114	107	110	O
N	145068	26024	51211	31579	25273	10961	92	99	98	80	95	79	N
D	167443	24270	48270	50008	29433	15502	106	92	92	127	111	112	D
1959													1959
J	165337	28042	51160	42131	29612	14392	104	106	97	107	112	104	J
F	142727	28546	49982	36368	17613	10218	90	106	95	93	66	74	F
M	154074	24395	46747	36153	23132	21647	97	92	89	97	87	106	M
A	173636	33292	49856	43060	32004	15424	110	126	95	110	121	111	A
M	135896	29751	45563	31707	14526	13349	86	113	67	81	55	103	M
J	166235	35547	46182	36608	33944	13954	105	135	88	93	128	101	J
J	157466	42489	47498	39665	20646	7168	99	161	90	101	78	52	J
A	140798	33109	44667	33552	16078	13432	89	125	85	86	60	97	A
S	143484	32772	42293	37960	22482	7977	91	124	81	97	85	57	S
O	163410	37852	54464	38734	18846	13512	103	143	104	99	71	97	O
N	141544	31272	44629	26844	25230	13269	89	119	85	68	95	96	N
D	175640	39558	52403	47309	20374	15956	111	150	100	121	77	115	D
1960													1960
J	171787	39217	54187	40546	24009	13828	102	149	103	103	91	100	J
F	156802	35680	41484	39508	22058	18072	99	135	79	101	83	130	F
M	189514	43024	46411	47266	34075	18738	120	163	86	120	129	135	M
A	156755	35924	42706	39663	26051	12411	99	136	81	101	98	89	A
M	165575	44966	37294	42623	26602	14093	104	171	71	109	100	102	M
J	156634	38098	36655	35391	34467	12023							J
AUSFUHR NACH DEM NAHEN OSTEN							EXPORTATIONS VERS LE MOYEN ORIENT						
1958	913448	410139	138732	171791	94341	98445							1958
1959	911959	417626	150219	158899	107606	77609	100	102	108	92	114	79	1959
1958													1958
A	80011	34409	11248	16421	8098	9835	104	99	97	115	103	121	A
M	78409	31575	11982	17792	8586	8472	102	91	104	124	109	105	M
J	80233	37371	12746	16014	6753	7349	105	107	110	112	86	91	J
J	86047	36856	12034	18821	7693	10643	112	106	104	132	98	131	J
A	65388	32117	10593	8997	7166	6515	85	92	92	63	91	60	A
S	70362	32925	8460	12780	6342	7855	92	95	73	89	106	97	S
O	72533	35106	11910	12097	6997	6423	95	101	103	85	89	79	O
N	70286	32582	9710	12240	7260	8494	92	94	84	86	92	105	N
D	79083	39911	13394	11014	8199	6565	103	115	116	77	104	61	D
1959													1959
J	68755	29797	9930	13725	8035	7268	90	86	86	98	102	93	J
F	76550	37122	11504	16325	6947	4652	100	107	100	114	88	57	F
M	71175	31562	10981	13671	7613	7348	93	91	95	96	97	91	M
A	81789	36551	14674	14250	9557	6757	107	105	127	100	122	83	A
M	75997	39647	13009	10129	7893	5359	99	114	113	71	100	66	M
J	72983	35413	12669	10111	8731	6059	95	102	110	71	111	75	J
J	67898	31978	10942	10849	7920	6209	89	92	95	76	101	77	J
A	71185	35126	11154	11892	7388	5625	93	101	97	83	94	69	A
S	77529	31227	10151	14510	15902	5739	101	90	88	102	202	71	S
O	79358	35153	12893	13800	9266	8246	104	101	112	97	118	102	O
N	76902	32035	15876	13415	8697	6879	100	92	137	94	111	85	N
D	91036	42031	16440	15773	9705	7067	119	121	142	110	123	86	D
1960													1960
J	85823	31333	19300	16902	9760	8528	112	90	167	118	124	105	J
F	94506	38206	17899	17002	13647	7750	123	110	155	119	173	96	F
M	101950	45792	16013	18995	12487	8663	133	131	139	137	159	107	M
A	88366	34117	18398	18817	9487	10577	115	98	133	131	120	131	A
M	90997	43543	13998	19817	12981	8758	129	128	121	139	165	108	M
J	94270	39348	14901	17156	13406	9459							J

Für deutschen Text u. Anmerkungen siehe gelbe Blätter.
Zie Nederlandse tekst en nota's op roze bladzijden.

Voir notes et textes français sur pages bleues.

Vedere testo italiano e note sulle pagine verdi.
See English text and notes on grey sheets.

**DER HANDEL DER EWG
mit den Hauptwirtschaftsräumen**

(Tatsächliche Werte)

**COMMERCE DE LA CEE
avec les principales zones économiques**

(Valeurs courantes)

Zeitraum Période	1.000 \$						1958 = 100						Zeitraum Période
	E W G C E E	Deutschland (BR)	France	Italia	Nederland	U E B L	EWG CEE	Deutsch- land (BR)	France	Italia	Neder- land	UEBL	
EINFUHR AUS DEN FERNE OSTEN						IMPORTATIONS VENANT D EXTREME ORIENT							
1958	911904	354431	189508	121454	169483	77028							1958
1959	912426	382255	173067	116971	162818	77317	100	108	91	96	96	100	1959
1958													1958
A	83773	28961	19913	10319	16326	8194	111	99	126	104	116	129	A
M	72649	26280	18789	10363	11540	5677	96	90	119	105	82	89	M
J	64606	22467	15240	10329	10060	6510	86	77	97	104	71	103	J
J	64729	23929	14808	8450	13109	4433	86	82	94	85	93	70	J
A	64019	26644	14056	8166	9972	5181	85	91	89	83	71	82	A
S	79160	32230	13734	10095	17720	5381	105	110	87	102	125	85	S
O	78084	31735	11016	9481	15687	10168	104	109	70	96	111	160	O
N	74070	34593	11602	9930	12317	5628	98	118	73	100	87	89	N
D	86367	32167	15915	10302	20585	7418	115	110	101	104	146	117	D
1959													1959
J	71413	25134	14401	10057	11044	7777	95	96	91	102	78	122	J
F	71126	30325	14211	7789	11978	6823	94	104	90	79	85	107	F
M	72104	29083	13673	9097	13894	6397	96	100	86	92	98	101	M
A	81165	31668	14674	9929	16995	7899	108	108	93	100	120	124	A
M	69703	30758	13800	8859	11223	5063	92	105	87	90	79	80	M
J	67499	26650	14215	9352	11892	5390	90	91	90	95	84	85	J
J	68464	30645	11813	9296	11609	5101	91	105	75	94	82	80	J
A	72321	31144	13269	9139	12716	6053	96	107	84	92	90	95	A
S	78237	31855	13115	11394	15683	6160	104	109	83	115	111	97	S
O	81323	35133	14932	10448	13482	7328	108	120	95	106	95	115	O
N	80486	33231	14607	11986	14251	6413	107	114	92	121	101	101	N
D	98604	43536	20400	9970	18145	6553	131	149	129	101	128	103	D
1960													1960
J	100466	39986	18818	15395	17842	8425	133	137	119	156	126	133	J
F	123264	51458	27817	18859	16327	8803	164	176	176	191	115	139	F
M	116499	48124	22617	12759	23030	9969	155	165	143	129	163	157	M
A	99985	42012	19818	14580	16570	7009	133	144	126	147	117	110	A
M	101765	42117	19819	17372	14261	8196	135	144	126	176	101	129	M
J	82991	31117	17976	14491	12994	6413							J
AUSFUHR NACH DEN FERNE OSTEN						EXPORTATIONS VERS EXTREME ORIENT							
1958	1417907	740375	237675	181576	123663	154615							1958
1959	1274742	687109	201794	123706	142623	119510	90	93	85	77	115	77	1959
1958													1958
A	102854	48239	14903	17854	9614	12044	88	79	75	133	95	94	A
M	102666	48386	18316	14418	10979	9967	87	79	96	107	106	78	M
J	103960	52340	25958	8082	9210	8300	89	86	131	60	89	65	J
J	114660	59961	16438	16489	9211	12561	98	98	83	123	89	98	J
A	113492	59970	16179	11459	11450	14434	97	98	82	85	111	113	A
S	140368	79922	21392	11410	12292	15352	120	131	108	85	119	120	S
O	158920	80654	24529	24109	11461	18167	135	132	124	180	111	142	O
N	142790	82939	18704	15717	10307	15123	122	136	94	117	100	118	N
D	119864	69899	22274	10147	7673	9871	102	115	112	76	74	77	D
1959													1959
J	107097	62869	13586	7962	10300	12380	91	103	69	59	100	97	J
F	80984	47645	13159	8301	6545	5139	69	78	66	62	63	40	F
M	87855	47011	13906	9214	8791	8933	75	77	70	69	85	70	M
A	110637	61184	16895	11431	6691	12446	94	100	85	85	84	97	A
M	106606	57184	13911	11610	13167	10734	91	94	70	87	128	84	M
J	97772	53262	14309	8311	13339	8551	83	87	72	62	129	67	J
J	101954	55071	16230	8482	12819	9352	87	90	82	63	124	73	J
A	102605	59579	13399	11668	10524	8235	87	96	68	88	102	64	A
S	106829	53058	15504	12114	16900	9253	91	87	78	90	164	72	S
O	109976	55443	21379	9980	13665	10549	94	91	108	67	133	82	O
N	124050	54071	22444	12977	14698	14860	106	97	113	97	143	116	N
D	137321	76562	27106	11992	13205	8460	117	125	137	89	128	66	D
1960													1960
J	108526	47794	21326	10268	10676	14458	92	78	128	76	104	113	J
F	140961	64206	24040	19147	14173	15319	120	112	121	143	137	120	F
M	137399	75397	21600	13849	13342	13211	117	124	109	103	129	103	M
A	121624	52292	22154	14322	14038	16818	104	89	112	107	136	131	A
M	121145	56311	21118	17777	13907	12076	103	92	109	130	135	94	M
J	120382	58608	18563	14536	12822	15853							J

Für deutschen Text u. Anmerkungen siehe gelbe Blätter.
Zie Nederlandse tekst en nota's op roze bladzijden.

Voir notes et textes français sur pages bleues.

Vedere testo italiano e note sulle pagine verdi.
See English text and notes on grey sheets.

DER HANDEL DER EWG nach Ländern

1000 \$

import

C O D E	Ursprung <i>Origine</i>	EWG			CEE			Deutschland (BR)			France			C O D E
					"/o						"/o			
		JAN. - AVRIL	1959	1960	60.59	1959	1960	60.59	1959	1960	60.59	1959	1960	
339	GUATEMALA	8.161	8.168	99	6.001	5.580	93		216		92	43	339	
342	GUYANE FR	110	205	186		2	NS		53		114	215	342	
345	HAITI	5.341	6.058	113		155			171		1.221	714	345	
348	HONDURAS REP	2.251	2.241	100		1.538	99		207		37	18	348	
351	MEXIQUE	40.648	38.337	94	20.174	17.868	89		4.082		2.648	65	351	
353	NICARAGUA	11.411	8.753	76	5.611	2.280	41		1.490		582	39	353	
356	PANAMA REP	1.863	1.826	101		120			2		3	150	356	
358	PARAGUAY	1.859	2.196	118		709			1.053		325	192	358	
362	PEROU	26.328	46.500	177	15.707	26.487	169		1.849		3.546	192	362	
365	PTOM BRIT AMER	7.146	4.990	70	1.285	1.450	113		677		765	113	365	
368	ST PIERRE MI	178	320	180					178		236	133	368	
371	SALVADOR	13.942	11.666	84	10.732	9.944	93		872		148	26	371	
374	SURINAM ANTILLE	14.351	11.217	78	6.151	4.607	75		561		148	26	374	
377	URUGUAY	12.810	16.221	116	4.736	4.582	97		2.586		4.081	158	377	
380	VENEZUELA	97.904	61.095	62	47.119	30.021	64		17.415		15.167	87	380	
400	ASIE	924.544	1103.269	119	238.318	340.172	143		251.134		265.653	106	400	
401	ADEN	350	2.243	641		57			65		45	69	401	
404	AFGHANISTAN	4.943	5.813	118	4.165	5.043	121		744		713	96	404	
407	ARABIE SAOUDITE	95.991	120.663	123	25.793	48.420	198		28.079		25.663	91	407	
410	BAHREIN	41.013	30.854	73		174			25.622		13.350	52	410	
413	BIRMANIE UNION	2.866	6.603	230	1.717	3.237	189		56		461	823	413	
416	BORNED BRIT	7.071	10.185	144	1.262	1.476	117				541	NS	416	
419	CAMBODGE	4.895	8.689	116		104			4.619		5.234	113	419	
422	CEYLAN	11.064	12.741	115	4.997	5.773	116		1.692		1.921	114	422	
425	CHINE CONTINENT	45.372	68.077	150	22.665	35.102	155		4.650		7.512	162	425	
428	CHINE FORMOSE	1.279	2.572	201		853			147		380	259	428	
431	CHYPRE	6.236	8.459	92	6.439	6.172	96		349		857	246	431	
434	HONG KONG	6.580	9.876	150	4.217	6.298	149		333		658	198	434	
437	INDE UNION	32.961	41.909	127	13.773	16.149	117		7.343		9.723	132	437	
440	INDONESIE	44.009	53.392	121	16.458	17.422	106		2.034		3.177	156	440	
443	IRAK	143.813	145.553	101	29.023	27.659	95		60.317		62.397	103	443	
446	IRAN	78.566	95.477	122	31.185	32.597	105		19.129		15.290	80	446	
449	ISRAEL	15.783	21.140	134	4.555	8.855	194		1.995		1.264	63	449	
452	JAPON	36.505	46.350	128	17.382	19.218	111		2.640		5.529	209	452	
455	JORDANIE	35	34	97		13			2		4	200	455	
458	KOEREIT	178.426	146.910	82	10.618	8.980	85		49.551		45.082	91	458	
461	LAOS	12	11	92		NS			12		8	67	461	
464	LIBAN	20.672	16.848	82		792			406		1.276	72	464	
467	MALAISIE FED	44.651	69.172	200	14.415	35.400	245		13.847		27.461	198	467	
470	PAKISTAN	25.440	35.144	124	8.107	9.295	115		6.985		9.924	142	470	
473	PHILIPPINES	18.127	39.054	215	9.670	20.763	215		2.157		2.951	137	473	
476	PTOM PORTUG AS	4.462	12.202	273	3.063	8.701	284		225		150	67	476	
479	SINGAPOUR	5.167	6.065	117	1.234	780	63		440		367	83	479	
482	SYRIE	16.444	34.943	212		659			1.746		6.589	9.740	148	482
485	THAILANDE	8.371	12.533	150	3.531	7.450	211		348		444	128	485	
488	VIETNAM SUD	11.824	18.727	168	1.256	4.058	323		9.466		13.310	141	488	
491	YEMEN	347	1.004	119		21			239		247	103	491	
499	ASIE NDA	1.566	1.596	106		113			181		324	179	499	
500	OCEANIE	178.670	250.106	140	42.153	50.237	119		71.181		106.626	150	500	
501	AUSTRALIE	124.658	169.827	136	30.450	38.181	125		42.258		61.001	144	501	
504	REP USA EN OC	928	115	12		630			4				504	
507	NOUV GUIN REER	1.526	788	52	1.140	540	47		39		85	218	507	
510	NOUV ZELANDE	42.725	68.018	159	9.105	10.799	119		20.905		34.936	167	510	
513	PTOM BRIT OCEAN	660	511	77	621	478	77		35		32	91	513	
516	PTOM FR OCEAN	8.171	16.847	133		207			7.940		16.572	133	516	
900	DIVERS	4.449	10.185	229	2.476	7.601	307						900	
901	PROVISIONS BORD	2.432	7.593	312	2.432	7.593	312						901	
904	DIVERS NDA	2.017	2.592	129		44			8		18		904	

deutschen Text u. Anmerkungen siehe gelbe Blätter.
 nederlandse tekst en nota's op roze bladzijden.

Voir notes et textes français sur pages bleues.

Vedere testo italiano e note sulle pagine verdi.
 See English text and notes on grey sheets.

import

C O D E	Ursprung <i>Origine</i>	Italia			Nederland			U. E. B. L.			C O D E
				%			%			%	
		JAN. - AVRIL	1959	1960	60.59	1960	1960	60.59	1959	1960	
339	GUATEMALA	364	351	91	858	617	95	700	1.268	161	339
342	*.GUYANE FR	36	1	3				21	88	419	342
345	HAITI	2.847	2.233	78	16	117	731	2.152	2.232	104	345
348	HONDURAS REP	182	352	193	213	182	85	99	132	133	348
351	MEXIQUE	5.324	4.591	86	6.067	6.889	114	5.001	6.341	127	351
353	NICARAGUA	1.338	149	11	2.289	355	16	683	387	57	353
356	PANAMA REP	1.371	161	12	64	108	169	246	643	261	356
359	PARAGUAY	60	105	175	265	412	155	308	301	98	359
362	PEROU	2.705	3.870	143	3.257	5.304	163	2.810	7.293	260	362
365	PTOM BRIT AMER	268	385	144	4.018	6.983	174	896	467	45	365
368	*.ST PIERRE MIO								84	NS	368
371	SALVADOR	673	414	62	1.201	769	64	464	521	112	371
374	SURINAM ANTILLE	639	342	54	6.135	5.168	84	865	952	110	374
377	URUGUAY	1.936	1.581	82	4.511	4.358	97	1.045	1.619	155	377
380	VENEZUELA	4.819	4.687	101	22.001	6.975	32	6.550	4.045	62	380
400	A S I E	182.947	214.493	117	163.167	187.458	115	88.978	95.493	107	400
401	ADEN	137	294	215	58	1.513	85	33	46	121	401
404	AFGHANISTAN	6	45	750	23	12	52	1			404
407	ARABIE SAOUDITE	39.151	31.786	81	4.876	4.649	95	2.092	12.145	581	407
410	BAHREIN	5.092	5.778	113	7.326	3.029	41	2.799	1.777	63	410
413	BIRMANIE UNION	146	428	292	363	1.235	340	584	1.242	213	413
416	BORNEO BRIT	584	2.590	443	5.076	5.391	106	149	167	126	416
419	CAMBODGE				109	197	181	63	36	48	419
422	CEYLAN	2.630	3.520	134	1.474	1.257	85	291	270	93	422
425	CHINE CONTINENT	4.613	9.574	208	8.669	11.908	137	4.775	3.988	63	425
428	CHINE FORMOSE	40	210	525	125	217	254	74	219	296	428
431	CHYPRE	1.210	814	67	867	358	41	371	288	78	431
434	HONG KONG	500	1.166	233	1.059	1.146	108	471	608	129	434
437	INDE UNION	4.255	4.982	117	3.937	4.584	116	3.653	6.477	177	437
440	INDONESIE	2.512	3.168	126	21.163	28.138	133	1.841	1.487	81	440
443	IRAK	32.521	38.185	117	674	23	3	21.278	17.289	81	443
446	IRAN	8.307	14.159	171	7.796	12.127	156	12.149	21.274	175	446
449	ISRAEL	2.498	3.835	154	3.154	3.576	113	3.576	3.616	101	449
452	JAPON	3.629	8.661	239	6.116	6.584	108	6.736	6.558	97	452
455	JORDANIE	13	12	92	2			5	11	220	455
458	KOWEIT	52.782	48.337	92	55.327	43.264	78	10.148	1.247	12	458
461	LAOS										461
464	LIBAN	435	1.174	270	12.052	12.757	106	6.105	1.585	26	464
467	MALAISIE FED	13.481	22.564	167	1.263	1.211	96	1.645	2.536	154	467
470	PAKISTAN	4.411	5.346	121	1.926	3.355	174	7.009	7.224	103	470
473	PHILIPPINES	609	685	112	4.507	12.201	271	1.184	2.454	207	473
476	PTOM PORTUG AS.	982	1.932	197	154	1.280	831	38	139	366	476
479	SINGAPOUR				3.033	4.344	143	460	572	124	479
482	SYRIE	906	2.732	302	7.800	20.237	259	498	488	100	482
485	THAILANDE	720	813	113	2.926	2.402	82	846	1.424	168	485
488	VIETNAM SUD	209	907	434	134	340	254	59	112	190	488
491	YEMEN	557	714	128				30	21	70	491
499	ASIE NDA	11	52	473	1.172	29	2	23	198	861	499
500	O C C E A N I E	33.814	53.847	159	6.172	6.820	110	25.350	32.581	129	500
501	AUSTRALIE	29.050	45.769	158	3.191	2.887	90	15.709	21.989	112	501
504	REP USA EN OC	53	93	175	107	15	14	134	7	5	504
507	*NOUV GUIN NEFR	3	9	300	325	143	44	21	11	52	507
510	NOUV ZELANDE	4.684	7.940	170	2.549	3.775	148	5.482	10.559	193	510
513	PTOM BRIT OCEAN		1	NS				4			513
516	*PTOM FR OCEAN	24	26	108					15	NS	516
900	D I V E R S	544	1.200	221	1.213	1.319	109	216	65	30	900
901	PROVISIONS BORD										901
904	DIVERS NDA	544	1.200	221	1.213	1.319	109	216	65	30	904

Für deutschen Text u. Anmerkungen siehe gelbe Blätter.

Voir notes et textes français sur pages bleues.

Vedere testo italiano e note sulle pagine verdi.

Zie Nederlandse tekst en nota's op roze bladzijden.

See English text and notes on grey sheets.

DER HANDEL DER EWG nach Ländern

1000 \$

export

C O D E	Bestimmung Destination	EWG			CEE			Deutschland			France			C O D E
					%			(BR)			%			
		JAN. - AVRIL	1959	1960	60-59	1959	1960	60-59	1959	1960	60-59	1959	1960	
339	GUATEMALA	6.432	7.576	119	3.522	4.039	115	486	819	169	339			
342	GUYANE FR	1.416	1.715	121	116	144	125	1.309	1.615	123	342			
345	HAITI	1.446	2.660	184	486	757	156	368	612	166	345			
348	HONDURAS REP	2.472	2.547	104	1.584	1.083	68	93	233	251	348			
351	MEXIQUE	38.105	47.141	124	20.317	25.083	123	5.471	9.609	176	351			
353	NICARAGUA	1.935	1.977	102	1.056	1.312	124	159	125	79	353			
356	PANAMA REP	15.161	18.862	104	1.635	14.797	905	831	1.312	158	356			
359	PEROU	1.604	2.577	161	1.109	1.546	139	150	178	119	359			
362	PTOM BRIT AMER	16.476	24.285	147	7.707	12.292	159	1.267	2.756	218	362			
365	ST PIERRE MIC	14.710	18.492	126	3.750	4.991	133	2.167	3.397	157	365			
368	SALVADOR	4.403	370	92	1	5	500	375	331	88	368			
371	SURINAM ANTILLE	4.633	6.607	143	2.381	3.443	145	345	809	234	371			
374	URUGUAY	17.755	15.050	85	2.186	2.664	122	1.278	590	46	374			
377	VENEZUELA	11.931	13.843	116	2.790	5.245	188	5.246	2.913	56	377			
380		96.009	91.744	96	40.457	34.725	86	11.111	9.110	82	380			
400	A S I E	650.957	824.709	127	339.986	369.041	109	99.825	151.653	152	400			
401	ADEN	4.028	5.475	136	1.599	1.945	122	326	486	149	401			
404	AFGHANISTAN	1.355	1.977	146	1.012	1.355	134	117	75	64	404			
407	ARABIE SAOUDITE	14.526	17.604	121	5.871	5.023	86	1.023	1.691	165	407			
410	BAHREIN	4.011	5.816	145	1.262	1.568	124	221	386	175	410			
413	BIRMANIE UNION	5.351	9.962	186	1.752	3.767	215	480	543	113	413			
416	BORNEO BRIT	538	1.249	232	139	259	186		454	15	416			
419	CAMBODGE	4.091	8.346	204	151	1.249	827	3.808	6.628	174	419			
422	CEYLAN	11.351	15.092	133	4.162	6.667	165	1.207	1.697	157	422			
425	CHINE CONTINENT	66.532	99.090	149	39.438	43.873	111	10.353	17.022	164	425			
428	CHINE FORMOSE	3.970	5.136	129	2.780	3.772	136	491	391	80	428			
431	CHYPRE	2.081	9.813	121	3.435	2.981	87	466	1.935	415	431			
434	HONG KONG	18.218	27.262	150	7.171	10.037	140	1.551	2.993	193	434			
437	INDE UNION	122.087	116.722	96	68.375	64.187	73	10.172	16.817	165	437			
440	INDONESIE	21.707	31.917	147	9.076	17.032	186	3.455	2.704	78	440			
443	IRAK	20.983	22.169	106	11.918	10.928	92	638	365	57	443			
446	IRAN	73.955	68.465	93	45.006	34.576	77	10.922	12.744	117	446			
449	ISRAEL	34.668	47.568	137	14.800	19.435	131	8.816	10.691	121	449			
452	JAPON	54.070	69.729	129	30.804	36.711	126	6.814	9.673	142	452			
455	JORDANIE	8.413	9.824	117	3.036	3.780	125	429	680	205	455			
458	KOKEIT	14.067	16.677	119	6.680	6.339	95	1.266	2.167	171	458			
461	LAOS	524	948	181	63	161	256	437	728	167	461			
464	LIBAN	28.428	40.724	143	8.331	11.495	138	9.811	13.151	134	464			
467	MALAISIE FED	12.426	15.986	129	4.782	6.555	137	1.441	2.453	170	467			
470	PAKISTAN	24.005	45.504	190	12.624	20.732	164	2.401	10.910	454	470			
473	PHILIPPINES	12.573	17.777	141	6.593	10.116	153	1.668	1.862	112	473			
476	PTOM PORTUG AS	1.238	3.086	249	520	1.900	365	113	244	216	476			
479	SINGAPOUR	13.158	13.343	101	3.639	4.236	116	2.122	2.598	122	479			
482	SYRIE	19.663	26.845	137	7.646	8.732	114	2.537	7.941	175	482			
485	THAILANDE	16.292	18.027	111	7.367	7.386	100	2.036	2.633	129	485			
488	VIETNAM SUD	18.233	25.385	139	3.212	3.603	116	12.406	16.818	136	488			
491	YEMEN	179	206	116	27	33	122	14	6	43	491			
499	ASIE NDA	12.296	26.983	219	6.726	16.207	241	284	1.967	693	499			
500	O C E A N I E	76.303	107.418	141	36.907	45.678	124	12.205	22.403	184	500			
501	AUSTRALIE	58.451	62.137	141	31.784	39.218	123	6.531	11.864	182	501			
504	REP USA EN OC	1.076	286	27	763	164	21	91	13	14	504			
507	NOUV GUIN NEER	2.200	2.581	116	192	171	93	20	38	190	507			
510	NOUV ZELANDE	9.539	12.677	133	3.963	5.449	137	1.069	1.734	162	510			
513	PTOM BRIT OCEAN	293	250	123	76	132	174	26	20	77	513			
516	PTOM FR OCEAN	4.832	4.507	197	133	54	409	4.468	8.734	195	516			
900	D I V E R S	53.728	56.072	104	14.478	10.125	70	3.739	3.824	102	900			
901	PROVISIONS BORD	52.264	53.956	103	14.478	9.528	66	3.739	3.824	102	901			
904	DIVERS NDA	1.464	2.122	145		597	15				904			

Für deutschen Text u. Anmerkungen siehe gelbe Blätter.
Zie Nederlandse tekst en nota's op roze bladzijden.

Voir notes et textes français sur pages bleues.

Vedere testo italiano e note sulle pagine verdi.
See English text and notes on grey sheets.

export

1000 \$

C O D E	Bestimmung Destination	Italia			Nederland			U. E. B. L.			C O D E	
		% /n			% /n			% /n				
		JAN. AVRIL	1959	1960	60-59	1959	1960	60-59	1959	1960		60-59
339	GUATEMALA		589	747	127	694	807	116	1.141	1.164	102	339
342	GUYANE FR		2	8	400	42	36	86	47	12	26	342
345	HAÏTI		92	208	226	261	395	151	239	688	288	345
348	HONDURAS REP		72	177	246	445	753	169	244	301	123	348
351	MEXIQUE		6.154	5.934	96	3.678	4.135	112	2.485	2.380	96	351
353	NICARAGUA		136	121	88	225	140	62	357	279	78	353
356	PANAMA REP		12.410	846	7	2.688	1.158	43	597	749	125	356
359	PARAGUAY		45	141	313	108	222	206	192	490	255	359
362	PEROU		1.344	2.338	174	2.866	3.458	121	3.294	3.441	104	362
365	PTOM BRIT AMER		741	1.696	229	5.595	6.371	114	2.457	2.037	83	365
368	ST PIERRE MIO					22	28	127	5	6	120	368
371	SALVADOR		588	756	129	897	1.042	116	422	557	132	371
374	SURINAM ANTILLE		401	747	186	13.232	10.150	77	656	899	137	374
377	URUGUAY		1.970	1.624	93	1.464	1.229	84	461	2.632	571	377
380	VENEZUELA		22.016	23.271	106	11.346	9.090	80	11.077	15.540	140	380
400	A S I E		70.777	106.795	151	71.828	99.412	138	68.539	97.608	142	400
401	ADEN		781	923	118	1.096	1.780	162	226	341	151	401
404	AFGHANISTAN		102	253	248	115	269	234	9	25	278	404
407	ARABIE SAOUDITE		2.669	3.201	120	3.971	4.695	118	992	2.994	302	407
410	BAHREIN		545	1.002	184	1.502	2.247	150	481	613	127	410
413	BIRMANIE UNION		374	1.029	275	2.147	3.631	169	598	992	166	413
416	BORNEO BRIT		8	20	250	313	419	134	79	97	123	416
419	CAMBODGE					122	221	181	10	248	NS	419
422	CEYLAN		705	1.288	183	2.521	1.876	74	2.756	3.164	115	422
425	CHINE CONTINENT		7.697	13.628	177	1.149	2.251	196	7.895	22.316	283	425
428	CHINE FORMOSE		156	320	205	503	484	96	40	169	423	428
431	CHYPRE		2.101	3.010	143	1.198	1.079	90	881	808	92	431
434	HONG KONG		2.274	4.475	197	3.372	4.578	136	3.850	5.179	135	434
437	INDE UNION		12.334	17.048	138	4.744	9.094	192	6.458	9.576	148	437
440	INDONESIE		1.977	2.115	107	6.135	7.606	124	1.070	2.460	230	440
443	IRAK		807	2.710	336	3.476	3.504	101	4.144	4.662	113	443
446	IRAN		7.417	7.548	102	4.554	8.694	191	6.056	4.903	81	446
449	ISRAEL		3.033	6.290	207	5.609	6.950	124	2.410	4.202	174	449
452	JAPON		2.919	4.830	165	5.267	8.047	153	8.266	8.468	102	452
455	JORDANIE		3.172	3.526	111	979	869	89	797	769	96	455
458	KOWEÏT		1.779	2.151	121	1.831	1.977	108	2.451	4.043	165	458
461	LACS					24	56	233		3	NS	461
464	LIBAN		5.998	6.377	140	1.805	2.841	157	2.483	4.860	196	464
467	MALAISIE FED		1.446	2.012	139	2.558	3.408	133	2.199	1.558	71	467
470	PAKISTAN		3.358	4.786	143	1.369	3.928	287	4.253	5.146	121	470
473	PHILIPPINES		579	704	122	1.843	3.226	175	1.890	1.869	99	473
476	PTOM PORTUG AS		59	124	210	419	595	142	127	223	176	476
479	SINGAPOUR					5.071	4.607	91	2.326	1.902	82	479
482	SYRIE		3.029	5.693	188	2.299	2.342	102	2.152	2.136	99	482
485	THAÏLANDE		970	1.736	179	4.494	5.320	118	1.425	952	67	485
488	VICTORIA SUD		1.319	3.054	232	242	408	169	1.054	1.302	124	488
491	YEMEN		138	157	114		10	NS		2	NS	491
499	ASIE NDA		3.031	4.783	158	1.100	2.400	218	1.161	1.626	140	499
500	O C E A N I E		7.297	17.090	166	12.303	17.113	139	7.591	10.134	134	500
501	AUSTRALIE		6.076	10.442	172	8.212	12.359	150	5.848	8.254	141	501
504	REP USA EN OC		48	32	67	123	57	46	48	20	42	504
507	NOUV GUIN NEER		31	52	168	1.768	2.132	121	198	168	85	507
510	NOUV ZELANDE		1.103	1.537	139	2.040	2.371	116	1.364	1.586	116	510
513	PTOM BRIT OCEAN		21	16	76	70	64	91	10	18	180	513
516	PTOM FR OCEAN		18	11	61	90	130	144	123	88	72	516
900	D I V E R S		15.297	22.108	145	13.326	13.758	103	6.888	6.257	91	900
901	PROVISIONS BORD		13.833	20.583	149	13.326	13.758	103	6.888	6.257	91	901
904	RIVERS NDA		1.464	1.525	104							904

Für deutschen Text u. Anmerkungen siehe gelbe Blätter.
Zie Nederlandse tekst en nota's op roze bladzijden.

Voir notes et textes français sur pages bleues.

43

Vedere testo italiano e note sulle pagine verdi.
See English text and notes on grey sheets.

DER HANDEL DER EWG nach Ländern

import

1000 \$

C O D E	Ursprung <i>Origine</i>	EWG			CEE			Deutschland <i>(BR)</i>			France			C O D E
		1959	1960	60·59	1959	1960	60·59	1959	1960	60·59	1959	1960	60·59	
339	GUATEMALA	2.201	7.647	120	1.464	1.942	133				91	25	27	339
342	GUYANE FR	12	74	617							12	9	75	342
345	HAITI	1.496	1.488	99	56	96	171				55	217	467	345
348	HONDURAS REP	496	826	167	250	530	212				111	5	5	348
351	MEXIQUE	8.389	8.512	101	4.464	3.272	73				1.057	490	46	351
353	NICARAGUA	4.749	1.807	39	2.111	1.114	53				776	340	44	353
356	PANAMA REP	330	543	165		368	418				2	2	100	356
359	PARAGUAY	495	534	108		262	128				117	120	103	359
362	PEROU	6.189	12.397	200	3.281	6.553	200				456	1.062	233	362
365	PTOM BRIT ANER	1.929	2.133	111	263	315	120				229	250	109	365
368	ST PIERRE MIC	10	162	N5							10	78	750	368
371	SALVADOR	3.866	3.520	91	3.202	3.276	102				233	5	2	371
374	SURINAM ANTILLE	4.489	2.285	51	2.022	943	45				338	11	3	374
377	URUGUAY	6.442	4.203	65	2.410	1.050	44				626	867	105	377
380	VENEZUELA	25.720	17.870	69	12.943	7.144	55				3.356	4.998	149	380
400	A S I E	252.196	251.139	100	65.056	80.309	123				63.681	59.842	94	400
401	ADEN	124	66	53	19	18	95				26	6	23	401
404	AFGHANISTAN	619	847	137	553	776	140				51	69	125	404
407	ARABIE SEODITE	28.883	31.757	110	7.758	12.645	163				6.868	5.980	87	407
410	BAHREIN	9.488	7.415	78	16	1.307	N5				6.581	3.847	58	410
413	BIRMANIE UNION	1.369	1.505	110	731	1.024	140				6	133	N5	413
416	BORNEO BRIT	2.758	2.158	78	305	251	82				99	233	235	416
419	CAMBOUGE	1.017	1.545	152	21	68	324				962	1.389	144	419
422	CEYLAN	3.197	3.652	114	1.264	1.719	136				411	435	106	422
425	CHINE CONTINENT	12.537	16.143	129	5.672	8.439	126				1.157	1.984	171	425
428	CHINE FORMOSE	468	680	145	306	269	88				61	120	197	428
431	CHYPRE	2.364	1.316	56	1.795	881	49				345	134	39	431
434	HONG KONG	1.821	2.756	151	1.210	1.829	151				73	177	242	434
437	INDE UNION	9.730	8.179	84	3.958	3.427	87				2.139	1.492	70	437
440	INDONESIE	12.438	12.725	102	4.553	4.149	91				624	1.036	166	440
443	IRAK	29.400	33.698	115	7.365	5.469	74				10.336	15.381	149	443
446	IRAN	21.456	18.700	87	7.581	8.672	114				6.548	1.417	22	446
449	ISRAEL	6.224	5.911	95	2.580	3.367	131				1.039	324	31	449
452	JAPON	12.936	12.025	93	6.377	4.557	71				553	1.561	282	452
455	JORDANIE	5	15	300	3	1	33					1	N5	455
458	KOWEIT	50.830	31.747	62	3.418	1.037	30				14.606	11.048	76	458
461	LAOS		3	N5		1	N5					2	N5	461
464	LIBAN	7.329	3.413	47	249	100	40				367	149	41	464
467	MALAISIE FED	12.177	19.767	162	3.340	7.065	212				4.661	7.546	162	467
470	PAKISTAN	5.484	6.914	126	1.115	1.792	161				1.752	2.247	128	470
473	PHILIPPINES	3.962	9.826	247	1.330	5.376	404				235	258	110	473
476	PTOM PORTUG AS	1.688	2.837	168	748	2.355	315				22	132	600	476
479	SINGAPOUR	1.594	1.066	67	171	144	64					93	N5	479
482	SYRIE	6.825	8.096	119	162	211	130				2.013	1.046	52	482
485	THAILANDE	2.790	3.541	127	1.084	2.421	223				107	126	118	485
488	VIETNAM SUD	2.315	2.476	107	356	852	239				1.886	1.351	72	488
491	YEMEN	242	199	82	8	10	125				81	56	69	491
499	ASIE NDA	106	161	152	8	57	713				65	69	106	499
500	O C E A N I E	59.574	66.954	112	15.810	12.616	80				25.981	30.495	117	500
501	AUSTRALIE	39.001	41.756	107	11.144	9.354	84				14.964	13.822	92	501
504	DEP USA EN OC	266	10	4	196						2			504
507	NOUV GUIN NEER	753	88	12	693	65	9				8	6	75	507
510	NOUV ZELANDE	16.140	23.575	146	3.203	3.113	97				8.163	15.226	187	510
513	PTOM BRIT OCEAN	499	39	8	499	10	2					29	N5	513
516	PTOM FR OCEAN	2.915	1.486	51	70	74	106				2.844	1.412	50	516
900	D I V E R S	838	3.321	396	563	1.927	342							900
901	PROVISIONS BORD	548	1.926	351	548	1.926	351							901
904	DIVERS NDA	290	1.395	481	15	1	7							904

Für deutschen Text u. Anmerkungen siehe gelbe Blätter.

Voir notes et textes français sur pages bleues.

Vedere testo italiano e note sulle pagine verdi.

Zie Nederlandse tekst en nota's op roze bladzijden.

See English text and notes on grey sheets.

import

C O D E	Origine	Italia			Nederland			U. E. B. L.			C O D E
		1960			1960			1960			
		1959	1960	60/59	1959	1960	60/59	1959	1960	60/59	
339	GUATEMALA	152	83	53	348	207	59	140	390	279	339
342	GUYANE FR								65	NS	342
345	HAITI	821	473	58	7	12	171	557	65	117	345
348	HONDURAS REP	77	105	136	55	102	185	3	84	NS	348
351	MEXIQUE	1.310	1.266	97	795	1.598	201	763	1.888	247	351
353	NIPARARUA	760	48	6	884	151	17	218	156	72	353
356	PANAMA REP	63	2	3	16	37	231	161	134	83	356
359	PAPOUAY	23	24	100	62	47	72	101	81	80	359
362	PEROU	523	651	124	658	1.430	167	1.071	2.701	252	362
365	PTOM BRIT AMER	99	100	101	987	1.327	134	351	141	40	365
368	ST PIERRE MI.								84	NS	368
371	CALVALICA	134	104	78	277	60	22	20	75	375	371
374	SURINAM ANTILLE	274	69	25	1.874	1.069	68	221	193	87	374
377	URUGUAY	776	726	94	1.868	979	52	562	581	103	377
380	VENEZUELA	1.387	1.245	90	5.762	3.226	56	2.272	1.257	55	380
400	A S I E	49.367	49.435	100	21.333	42.795	83	22.759	18.758	82	400
401	ADEN	24	30	125	45	2	4	10	10	100	401
404	AFRANISTAN		2	NS	11						404
407	ARABIE SAOUDITE	12.645	9.670	76	1.086	733	67	526	2.729	519	407
410	BAHREIN	421	1.435	341	1.741	678	39	729	148	20	410
413	BERMANIE UNION	20	107	535	211	68	42	401	153	38	413
416	BORNEO BRIT	215	823	383	2.110	812	38	29	39	134	416
419	CAMBOORE					88	NS	34			419
422	CEYLAN	893	972	109	546	451	83	83	75	90	422
425	CHINE CONTINENT	929	3.009	324	2.657	1.803	63	922	908	98	425
428	CHINE FORMOSE	15	144	960	62	108	174	24	39	163	428
431	CHYPRE	56	166	296	157	133	85	8	2	25	431
434	HONG KONG	137	263	192	284	313	110	117	174	149	434
437	INDE UNION	1.365	1.115	82	1.085	1.144	105	1.183	1.001	85	437
440	INDONFSIE	871	483	55	5.869	6.737	115	521	320	61	440
443	IRAK	6.607	9.788	148	30	2	7	5.062	3.058	60	443
446	IRAN	1.527	2.531	166	1.493	1.930	129	4.307	4.150	96	446
449	ISRAEL	801	862	108	928	822	89	876	536	61	449
452	JAPON	1.043	2.507	269	2.081	1.585	76	2.882	1.515	53	452
455	JORDANIE	2	12	600					1	NS	455
458	KOWEIT	15.547	6.232	53	16.112	11.257	70	1.147	173	15	458
461	LAGS										461
464	LIBAN	139	307	221	4.730	2.295	49	1.844	562	30	464
467	MALAISIE FED	3.226	4.344	135	515	253	49	435	539	124	467
470	PAKISTAN	1.165	1.102	95	429	282	66	1.023	1.491	146	470
473	PHILIPPINES	173	169	98	2.045	3.390	166	1.99	633	318	473
476	PTOM PORTUG AS	896	1		19	347	NS	3	2	67	476
479	SINGAPOUR				1.250	719	58	173	110	64	479
482	SYRIE	285	608	213	4.353	6.182	142	12	49	408	482
485	THAILANDL	229	179	78	1.194	500	42	176	315	179	485
488	VIETNAM SUD		129	NS	73	140	192		4	NS	488
491	YEMEN	136	127	93				17	6	35	491
499	ASIE NDA		18	NS	17	1	6	16	16	100	499
500	O C E A N I E	8.201	14.374	175	2.598	1.650	64	6.984	7.819	112	500
501	AUSTRALIE	7.222	12.661	175	1.533	697	45	4.138	5.222	126	501
504	REP USA EN OC	6	5	63	32	5	16	26			504
507	NOUV GUIN NEER	2	1	50	30	11	37	15	5	33	507
510	NOUV ZELANDE	968	1.707	176	1.003	937	93	2.802	2.592	92	510
513	PTOM BRIT OCEAN										513
516	PTOM FR	1									516
900	D I V E R S	130	191	147	122	1.187	973	23	16	70	900
901	PROVISIONS PORT										901
904	SILVERS NDA	130	191	147	122	1.187	973	23	16	70	904

Für deutschen Text u. Anmerkungen siehe gelbe Blätter.

Voir notes et textes français sur pages bleues.

Vedere testo italiano e note sulle pagine verdi.

Zie Nederlandse tekst en nota's op roze bladzijden.

See English text and notes on grey sheets.

export

C O D E	Bestimmung Destination	Italia			Nederland			U. E. B. L.			C O D E
				%			%			%	
		1959	1960	60-59	1959	1960	60-59	1959	1960	60-59	
339	COTE D'IVOIRE	129	167	129	200	224	111	239	212	93	339
342	CYPRUS	2	3	150	9	9	100	12	2	17	342
343	HAÏTI	1	41	137	87	113	130	67	144	222	343
345	HONDURAS REP	17	92	447	67	72	107	59	109	185	345
351	NE-IGUE	1.560	1.510	97	574	641	146	556	531	96	351
353	NICARAGUA	32	36	113	61	27	44	145	117	81	353
356	PANAMA REP	5.317	159	3	2.477	617	25	343	205	60	356
359	PARAGUAY	18	17	336	21	27	123	57	27	47	359
362	PEROU	326	723	222	941	819	87	588	514	87	362
365	PTOM BRIT AMER	279	193	7	1.526	1.531	100	494	562	114	365
366	ST PIERRE M.I.				6	6	100	1	15	NS	366
371	SALVADOR	103	129	125	195	159	80	63	210	226	371
374	SURINAM ANTILL	1	192	241	2.682	2.193	71	156	230	147	374
377	URUGUAY	266	317	67	304	95	33	61	806	NS	377
380	VENEZUELA	1.423	3.129	12	2.432	1.608	74	3.117	3.091	67	380
400	A F R I Q U E	21.447	27.347	136	19.662	24.540	125	20.267	27.579	136	400
401	ALGERIE	144	200	139	337	418	124	78	96	123	401
404	AFRIQUE ORIENTALE	15	79	527	25	44	152	2	13	650	404
407	ANGOLA	696	609	88	1.456	977	67	218	1.129	518	407
410	BURUNDI	94	101	114	371	544	147	160	164	103	410
413	CAMEROUN	117	180	154	619	1.226	150	186	563	303	413
416	COTE D'IVOIRE	8	1	13	65	151	178	10	12	120	416
419	CAPVERDE				31	10	31	1	33	NS	419
422	CEYLAN	275	170	60	530	223	42	1.288	966	75	422
425	CHINE CONTINENT	4.277	3.499	82	374	796	213	3.630	6.271	173	425
428	CHINE FORMOSE	29	157	541	117	137	121	3	65	NS	428
431	CHYPRE	603	951	130	348	354	102	235	212	90	431
434	HONG KONG	544	883	100	789	982	125	1.383	915	66	434
437	INDONÉSIE	1.191	4.219	184	512	1.957	241	1.267	3.116	247	437
440	INDONÉSIE	155	191	146	2.021	2.054	102	310	856	276	440
443	IRAN	169	618	349	716	651	91	820	1.518	185	443
446	IRAN	1.620	2.308	144	1.263	1.371	109	1.730	1.868	108	446
449	ISRAEL	895	1.856	210	1.737	1.310	75	657	1.273	194	449
452	JAPON	1.078	1.295	121	1.285	1.567	122	3.007	1.716	57	452
455	JORDANIE	497	795	160	745	251	73	139	173	124	455
458	KORÉE	406	576	142	670	580	87	566	1.228	217	458
461	LAOS				9	31	344		17	NS	461
464	LIBAN	1.272	2.041	162	577	719	125	733	1.124	153	464
467	MALAYSIE FED	347	460	136	796	1.011	127	693	359	52	467
470	PAKISTAN	825	1.343	163	251	1.187	473	297	1.321	445	470
473	PHILIPPINES	83	174	210	454	546	120	364	532	146	473
476	PTOM BRIT AMER	10	20	200	214	131	61	35	83	237	476
479	SINGAPOUR				1.336	1.331	100	653	300	46	479
482	SYRIE	1.169	1.620	146	729	732	100	424	666	157	482
485	THAÏLANDE	314	379	121	203	1.766	196	642	228	36	485
488	VIETNAM SUD	443	676	153	39	104	267	423	251	59	488
491	YÉMEN	110	26	24							491
499	ASIE NOA	1.195	1.386	116	224	1.377	613	338	511	151	499
500	O C É A N I E	2.290	3.011	131	3.966	4.549	115	2.343	2.665	114	500
501	AUSTRALIE	1.576	2.612	166	3.174	2.918	92	1.888	2.129	113	501
504	REP USA FED	12	8	62	53	13	25	2	3	100	504
507	INDONÉSIE	8	11	138	134	671	650	28	58	207	507
510	NOUVEAU ZÉLANDE	691	371	54	557	701	126	360	446	124	510
513	PTOM BRIT OCEAN	5	6	120	17	13	76	3	6	200	513
516	PTOM FR OCEAN	3	2	100	31	33	106	61	23	38	516
900	D I V E R S	3.418	6.432	188	3.522	2.755	78	1.814	279	15	900
901	PROVISIONS BORN	2.992	6.062	203	3.522	2.755	78	1.814	279	15	901
904	DIVERS NOA	426	371	87							904

Für deutschen Text u. Anmerkungen siehe gelbe Blätter.

Voir notes et textes français sur pages bleues.

Vedere testo italiano e note sulle pagine verdi.

Zie Nederlandse tekst en nota's op roze bladzijden.

See English text and notes on grey sheets.

import

1000 \$

C O D E	Origine	Italia			Nederland			U. E. B. L.			C O D E
		%			%			%			
		1959	1960	60-59	1959	1960	60-59	1959	1960	60-59	
339	GUATEMALA	468	476	102	1.051	1.022	97	894	1.870	176	339
342	GUYANE FR	38	1	3				114	58	77	342
345	HAITI	3.403	2.777	82	22	114	536	2.503	2.591	104	345
348	HONDURAS REP	344	466	135	240	271	113	167	193	117	348
351	MEXIQUE	6.248	5.278	84	7.142	8.517	119	5.587	3.374	150	351
353	NICARAGUA	1.877	229	13	3.156	73	23	754	600	80	353
356	PANAMA REP	1.478	338	23	87	117	143	337	724	211	356
359	PARAGUAY	60	120	200	341	447	142	344	353	102	359
362	PEROU	3.346	4.755	142	4.756	6.677	140	3.827	5.443	247	362
365	PTOM BRIT AMER	409	490	120	4.641	7.560	164	1.180	504	43	365
368	ST PIERRE MIC								88	35	368
371	SALVADOR	867	529	61	1.374	400	44	634	506	81	371
374	SURINAM ANTILLE	653	425	65	7.001	5.787	82	1.220	1.774	146	374
377	URUGUAY	2.669	2.320	87	5.851	5.567	100	1.418	1.357	146	377
380	VENEZUELA	5.798	7.179	124	23.364	8.406	36	7.761	2.617	72	380
400	ASIE	220.301	269.005	122	191.277	228.301	120	107.867	115.774	107	400
401	AFGHANISTAN	200	357	179	75	1.547	85	41	74	172	401
404	ARABIE SAOUDITE	6	46	767	33	1	26	1			404
407	BAHREIN	47.405	40.788	86	6.367	7.257	114	3.367	13.466	400	407
410	BIRMANIE UNION	5.106	5.984	117	7.454	2.107	42	2.967	1.030	67	410
413	BORNEO BRIT	206	559	271	874	1.717	236	731	1.404	139	413
416	CAMPODGE	669	2.951	441	6.429	2.437	37	174	240	137	416
422	CEYLAN	3.607	4.484	124	1.757	1.569	87	301	219	71	422
425	CHINE CONTINENT	5.444	12.094	222	10.051	12.247	130	5.276	4.728	94	425
428	CHINE FORMOSE	46	287	624	167	775	270	113	267	231	428
431	CHYPRE	1.249	973	77	874	367	42	494	76	67	431
434	HONG KONG	633	1.458	230	1.352	1.431	106	587	719	134	434
437	INDE UNION	5.070	6.838	135	4.847	5.469	117	4.397	7.561	174	437
440	INDONESIE	3.081	3.827	124	26.481	34.377	120	2.546	2.711	107	440
443	IRAK	40.146	49.831	124	6.777	24	4	16.574	20.705	26	443
446	IRAN	11.432	16.149	141	5.727	13.721	157	15.988	20.840	130	446
449	ISRAEL	2.823	2.812	170	2.407	4.121	108	4.394	6.881	157	449
452	JAPON	4.445	12.376	277	7.586	3.407	117	8.277	7.201	111	452
455	JORDANIE	13	28	215					11	247	455
458	KOWEIT	60.073	65.008	100	60.417	11.721	69	11.174	1.071	107	458
461	LAOS										461
464	LIBAN	610	1.422	233	12.536	13.084	111	6.120	1.775	29	464
467	MALAISIE FED	17.074	27.732	162	1.716	1.607	94	2.257	2.597	115	467
470	PAKISTAN	1.145	6.741	171	2.254	3.648	162	7.567	5.471	73	470
473	PHILIPPINES	756	659	127	4.775	14.187	297	1.297	1.471	117	473
476	PTOM PORTUGAL	1.624	1.732	118	237	1.477	229	31	160	514	476
479	SINGAPOUR				3.533	5.071	143	51	8	16	479
482	SYRIE	1.514	1.170	209	4.634	25.867	269	397	1.717	114	482
485	THAILANDE	949	1.244	131	3.137	2.784	88	897	1.400	151	485
488	VIETNAM SUD	214	1.176	517	259	479	170	9	176	141	488
491	YEMEN	645	516	117				7		1	491
499	ASIE NCA	11	79	718	1.402	197	14	14	21	15	499
500	OCEANIE	45.823	61.751	135	4.292	9.007	169	29.601	33.744	114	500
501	AUSTRALIE	39.176	58.028	148	3.761	3.917	104	21.474	26.277	123	501
504	REP USA EN OC	61	100	164	144	47	13	134	27	20	504
507	NOUV GUIN NEER	4	9	225	367	104	42	20	11	54	507
510	NOUV ZELANDE	6.558	10.580	161	4.028	4.907	123	7.611	11.274	148	510
513	PTOM BRIT OCEAN		5	85				4			513
516	PTOM FR OCEAN	24	29	121					11	45	516
900	DIVERS	666	1.464	220	3.030	1.576	52	281	64	23	900
901	PROVISIONS BORD										901
904	DIVERS NDA	666	1.464	220	3.030	1.576	52	281	64	23	904

Für deutschen Text u. Anmerkungen siehe gelbe Blätter.

Voir notes et textes français sur pages bleues.

Vedere testo italiano e note sulle pagine verdi.

Zie Nederlandse tekst en nota's op roze bladzijden.

See English text and notes on grey sheets.

DER HANDEL DER EWG nach Ländern

1000 \$

export

C O D E	Bestimmung Destination	EWG			CEE			Deutschland			France			C O D E
					%			DR			%			
		JAN. MAI	1959	1960	60-59	1959	1960	60-59	1959	1960	60-59	1959	1960	
339	GUATEMALA	8.711	4.389	108	5.264	4.800	91	640	1.129	176	339			
342	GUYANE FR	1.632	2.164	133	21	49	223	467	2.031	126	342			
345	HAITI	1.945	3.241	167	614	944	153	467	797	164	345			
348	HONDURAS REP	3.123	3.008	96	2.120	1.306	62	122	294	241	348			
351	MEXIQUE	49.323	59.407	121	26.070	36.460	117	176	11.930	164	351			
353	NICARAGUA	2.559	2.583	101	1.428	1.716	119	176	164	93	353			
356	PANAMA REP	19.549	24.954	128	3.129	20.000	914	1.337	1.622	121	356			
359	PARAGUAY	2.110	3.473	143	1.469	1.814	124	232	214	82	359			
362	PEROU	21.773	36.473	140	10.252	15.198	148	1.674	3.425	205	362			
365	PTOM BRIT AMER	18.474	22.444	124	4.898	6.235	127	2.786	4.142	149	365			
368	ST PIERRE MIO	428	484	113	3	5	167	396	381	97	368			
371	SALVADOR	6.244	8.511	136	3.435	4.357	127	511	959	188	371			
374	SURINAM ANTILLE	21.760	19.963	92	2.466	3.310	112	1.406	727	52	374			
377	URUGUAY	14.651	17.661	116	3.809	6.544	171	6.631	3.452	57	377			
380	VENEZUELA	118.773	107.661	91	50.431	41.360	82	13.478	10.927	81	380			
400	ASIE	828.331	1022.005	122	432.223	457.752	106	126.196	184.075	146	400			
401	ADEN	5.082	6.750	133	2.054	2.414	117	426	696	142	401			
404	AFGHANISTAN	1.897	1.773	146	1.349	1.751	133	166	311	109	404			
407	ARABIE SAUDITE	18.144	11.819	120	7.002	6.676	92	1.314	1.953	149	407			
410	BAHREIN	5.151	7.033	137	1.736	2.102	122	286	456	109	410			
413	BIRMANIE UNION	6.560	11.500	176	2.281	4.427	194	549	601	109	413			
416	BORNEO BRIT	685	1.925	223	172	314	183	429	493	65	416			
419	CAMBODGE	4.929	9.979	202	204	1.668	602	4.533	7.762	171	419			
422	CEYLAN	14.441	17.865	124	1.520	7.653	142	1.790	2.306	129	422			
425	CHINE CONTINENT	89.803	120.727	139	40.680	51.967	105	11.761	20.876	178	425			
428	CHINE FORMOSE	5.654	6.350	112	4.171	4.467	107	520	456	85	428			
431	CHYPRE	10.633	11.525	108	4.415	3.060	81	1.081	2.256	209	431			
434	HONG KONG	24.136	34.747	142	6.362	12.421	137	2.016	3.677	182	434			
437	INDE UNION	147.215	146.796	100	106.474	11.000	76	13.736	22.298	162	437			
440	INDONESIE	28.914	46.031	139	12.702	20.031	163	4.201	3.160	74	440			
443	IRAK	25.745	28.554	111	11.157	14.367	95	914	465	51	443			
446	IRAN	92.186	86.109	97	57.623	43.801	75	14.832	14.917	101	446			
449	ISRAEL	45.373	58.591	129	20.617	24.179	118	11.284	12.485	111	449			
452	JAPON	69.215	83.752	121	31.817	48.491	120	8.607	11.467	133	452			
455	JORDANIE	19.269	11.892	116	7.938	4.284	114	538	1.053	197	455			
458	KOWEIT	18.209	21.753	114	9.122	8.074	89	1.696	2.569	151	458			
461	LAOS	668	1.700	174	87	200	230	553	920	168	461			
464	LIBAN	35.478	50.118	141	11.407	13.867	126	11.871	15.773	133	464			
467	MALAISIE FED	16.242	21.039	123	6.197	8.382	137	1.898	2.913	154	467			
470	PAKISTAN	29.663	44.356	183	15.299	24.368	158	3.169	10.995	410	470			
473	PHILIPPINES	15.784	21.536	136	6.459	12.324	146	2.232	2.423	109	473			
476	PTOM PORTUG AS	1.615	3.667	227	724	2.261	312	156	2.851	180	476			
479	SINGAPOUR	17.177	16.254	95	1.061	5.439	107	2.407	2.956	123	479			
482	SYRIE	24.809	31.171	137	9.664	10.839	112	3.851	9.480	161	482			
485	THAILANDE	21.945	21.230	106	9.773	9.421	96	2.366	3.105	130	485			
488	VIETNAM SUD	23.738	31.188	137	4.292	4.831	113	14.572	10.566	141	488			
491	YEMEN	218	258	126	46	34	74	11	11	61	491			
499	ASIE NDA	17.716	7.543	100	8.458	11.833	218	430	2.464	297	499			
500	OCEANIE	191.316	124.710	123	41.481	37.764	100	16.966	27.708	163	500			
501	AUSTRALIE	75.856	122.687	137	40.701	49.608	122	9.004	15.324	170	501			
504	REP USA EN OC	1.922	423	27	1.121	193	17	101	15	15	504			
507	NOUV GUIN NEER	3.284	1.012	92	237	35	109	31	51	165	507			
510	NOUV ZELANDE	17.376	16.246	122	1.648	6.907	123	1.276	2.296	180	510			
513	PTOM BRIT OCEAN	268	303	117	114	118	132	29	25	86	513			
516	PTOM FR OCEAN	6.960	11.828	157	191	603	314	6.524	6.597	153	516			
900	DIVERS	67.692	70.310	104	26.444	12.744	62	4.660	4.730	102	900			
901	PROVISIONS BORD	63.736	67.787	106	19.321	12.147	66	4.663	4.730	102	901			
904	DIVERS NDA	3.956	2.523	64	2.122	597	28				904			

Für deutschen Text u. Anmerkungen siehe gelbe Blätter.
Zie Nederlandse tekst en nota's op roze bladzijden.

Voir notes et textes français sur pages bleues.

Vedere testo italiano e note sulle pagine verdi.
See English text and notes on grey sheets.

export

1000 \$

C O D E	Bestimmung Destination	Italia			Nederland			U. E. B. L.			C O D E
				%			%			%	
		1959	1960	60-59	1959	1960	60-59	1959	1960	60-59	
314	GUATEMALA	672	949	141	855	1.063	124	1.265	1.448	114	339
322	GUYANE FR	2	9	450	61	46	75	50	29	58	342
340	HAÏTI	121	263	201	356	486	137	378	795	210	345
348	HONDURAS REP	97	214	221	491	826	168	303	368	121	348
351	MEXIQUE	7.365	8.205	111	4.362	4.959	114	3.249	2.833	87	351
353	NICARAGUA	174	171	98	277	190	69	496	342	69	353
356	PANAMA REP	12.494	1.129	9	2.833	1.330	47	696	868	125	356
359	PARAGUAY	54	177	328	144	276	192	212	532	251	359
362	PEROU	1.641	3.316	202	3.751	4.327	115	4.455	4.207	94	362
365	PTOM BRIT AMER	931	2.073	223	7.084	8.153	115	2.781	2.346	84	365
368	ST PIERRE NIC				24	60	333	5	16	320	368
371	SALVADOR	674	1.038	154	1.094	1.482	135	530	679	128	371
374	TURINAK ANTILLE	445	900	202	16.207	13.944	86	756	1.080	143	374
377	URUGUAY	2.120	2.293	108	1.648	1.586	96	483	3.125	647	377
380	VENEZUELA	27.142	26.591	98	13.793	10.948	79	13.891	17.775	128	380
400	A S I E	88.821	135.916	153	95.213	125.140	131	85.888	119.119	139	400
401	ADEN	876	1.192	136	1.365	2.097	154	357	440	123	401
404	AFGHANISTAN	141	295	209	240	318	133	11	58	527	404
407	ARABIE SAOUDITE	2.947	3.705	126	5.166	5.345	103	1.213	3.940	325	407
410	BAHREIN	644	1.133	173	1.885	2.628	139	596	714	120	410
413	BIERMARIE UNION	3-6	1.290	226	2.696	3.882	144	628	1.353	207	413
416	BURNEO BRIT	8	28	350	403	571	142	107	119	117	416
419	CAMBODGE				168	291	173	20	258	NS	419
422	CEYLAN	884	1.491	169	3.036	2.622	86	3.209	3.593	112	422
425	CHINE CONTINENT	12.565	19.280	153	2.833	4.112	145	12.020	26.494	220	425
428	CHINE FORMOSE	218	621	285	654	587	90	127	208	164	428
431	CHYPRE	2.562	3.454	135	1.483	1.356	91	1.088	899	83	431
434	HONG KONG	3.019	5.262	174	4.602	6.185	134	5.132	6.394	125	434
437	INDIE UNION	13.906	21.359	154	5.551	10.043	181	7.538	12.091	160	437
440	INDONESIE	2.385	2.529	111	8.752	11.119	127	1.371	3.185	232	440
443	IRAK	605	3.137	347	4.037	4.327	107	4.692	6.258	133	443
446	ISRAEL	8.734	9.487	109	6.926	11.341	191	7.164	6.543	91	446
449	JORDANIE	3.785	4.188	219	6.722	8.331	124	2.925	5.108	175	449
452	JAAPON	4.246	6.218	146	7.161	9.549	133	10.384	10.027	97	452
455	JORDANIE	3.651	4.220	116	1.247	1.232	99	895	882	99	455
458	KOWEÏT	2.107	2.907	138	2.272	2.548	112	3.012	4.654	155	458
461	LAOS				48	68	142	3	NS	NS	461
464	LIBAN	7.108	11.153	157	2.267	3.659	160	3.192	5.668	178	464
467	MALAISIE FED	1.907	7.625	138	3.444	4.251	123	2.736	1.867	69	467
470	PAKISTAN	3.742	6.197	165	2.592	4.446	171	4.750	6.353	134	470
473	PHILIPPINES	640	691	129	2.219	3.789	171	2.184	2.111	97	473
476	PTOM PORTUS AS	68	144	212	496	693	140	171	284	166	476
479	SINGAPOUR				6.831	5.537	81	2.658	2.322	81	479
482	SYRIE	3.707	6.652	179	7.991	3.167	106	2.597	2.933	113	482
485	THAÏLANDE	1.627	2.697	160	6.291	6.829	109	1.798	1.158	64	485
488	VIETNAM SUD	1.917	7.724	194	347	493	142	1.649	1.571	95	488
491	YEMEN	138	189	137		10	NS		11	NS	491
499	ASIE IND	2.948	7.748	145	1.462	3.717	254	1.499	1.670	111	499
500	U R O P E A N T I E	9.274	15.297	165	17.410	21.125	121	9.698	12.816	132	500
501	AUSTRALIE	7.743	13.776	171	11.028	15.283	139	7.075	10.198	144	501
504	REP USA PAC OC	89	77	42	110	65	13	95	123	129	504
507	REP V GUA HFR	40	56	140	2.745	2.467	90	238	189	79	507
510	NOUV ZELANDE	1.358	1.887	139	2.938	3.056	104	2.156	2.150	100	510
513	PTOM BRIT OCEAN	26	24	92	80	72	90	11	24	218	513
516	PTOM FR OCEAN	18	17	94	104	162	175	123	132	107	516
900	D I V E R S	17.890	28.194	158	16.145	17.120	106	8.593	7.522	88	900
901	PROVISIONS BORD	16.017	26.268	164	16.145	17.120	106	8.593	7.522	88	901
904	DIVERS IND	1.833	1.926	105							904

Für deutschen Text u. Anmerkungen siehe gelbe Blätter.

Voir notes et textes français sur pages bleues.

Vedere testo italiano e note sulle pagine verdi.

Zie Nederlandse tekst en nota's op roze bladzijden.

See English text and notes on grey sheets.

DER HANDEL DER EWG nach Ländern

1000 \$

import

C O D E	Ursprung Origine	EWG			CEE			Deutschland			France			C O D E
					"/			(MR)			"/			
		1959	1960	60-59	1959	1960	60-59	1959	1960	60-59	1959	1960	60-59	
339	GUATEMALA	2.323	2.374	102			1.800	1.664	92		53	78	147	339
342	.GUYANE FR	98	3	3			1					3	NS	342
345	HAITI	1.029	1.214	118			57	109	191		51	201	394	345
348	HONDURAS REP	593	904	152			335	639	191			2	NS	348
351	MEXIQUE	10.363	10.197	98			4.759	3.631	76		3.065	2.220	72	351
353	NICARAGUA	4.288	1.986	46			2.421	1.050	43		454	207	46	353
356	PANAMA REP	213	586	275			20	312	NS			7	NS	356
359	PARAGUAY	361	485	134			191	211	110		53	133	251	359
362	PEROU	9.106	14.565	160			5.431	9.031	166		502	1.126	224	362
365	PTOM BRIT AMER	1.416	1.703	120			298	458	154		124	161	130	365
368	.ST PIERRE MIQ		25	NS								21	NS	368
371	SALVADOR	4.702	3.039	65			4.053	2.844	70		85	12	14	371
374	SURINAM ANTILLE	2.774	2.174	78			1.322	1.045	79		401	77	19	374
377	URUGUAY	4.374	5.217	119			2.026	1.805	89		205	1.024	500	377
380	VENEZUELA	19.952	17.066	86			11.609	8.962	77		4.632	2.813	61	380
400	A S I E	204.569	263.084	129			62.832	91.530	146		58.163	54.897	94	400
401	ADEN	162	136	84			25	18	72		14	7	50	401
404	AFGHANISTAN	1.162	1.348	116			1.081	1.053	97		71	294	414	404
407	ARABIE SEODITE	20.266	30.772	152			6.219	11.395	182		3.005	6.445	214	407
410	BAHREIN	6.713	2.894	43			1	664	NS		6.407	1.663	26	410
413	BIRHANIE UNION	1.041	1.283	123			632	711	113			112	NS	413
416	BORNEO BRIT	1.889	942	50			311	390	125		107	89	63	416
419	CAMBODGE	914	997	109			42	60	143		858	916	107	419
422	CEYLAN	4.008	2.650	66			1.726	983	57		549	332	60	422
425	CHINE CONTINENT	8.135	14.530	179			4.501	7.131	158		936	2.492	266	425
428	CHINE FORMOSE	478	553	116			318	340	107		77	32	42	428
431	CHYPRE	3.083	2.202	71			2.554	1.902	74		360	113	32	431
434	HONG KONG	2.031	3.662	181			1.405	2.202	157		83	131	158	434
437	INDE UNION	8.807	10.554	120			3.940	3.725	95		2.163	2.674	124	437
440	INDONESIE	12.114	17.463	103			4.762	4.072	86		606	937	116	440
443	IRAK	33.154	35.926	108			6.076	10.091	164		14.039	8.745	62	443
446	ISRAEL	17.336	22.642	131			7.529	11.714	156		1.882	2.798	149	446
449	JAPON	3.860	8.374	217			1.646	5.578	339		446	400	90	449
452	JORDANIE	8.628	18.815	218			4.457	9.239	207		490	1.299	265	452
455	KOWEIT	3	105	NS			3	88	NS					455
458	KOCHIN	35.884	38.631	108			3.979	1.191	30		15.499	13.286	16	458
461	LAOS		6	NS				1	NS			5	NS	461
464	LIBAN	2.221	2.975	134			185	80	46		342	158	46	464
467	MALAISIE FED	14.000	18.230	130			4.746	5.135	108		4.898	7.101	145	467
470	PAKISTAN	3.956	7.423	188			1.273	2.478	195		1.147	2.000	176	470
473	PHILIPPINES	2.403	6.014	250			1.681	3.181	189		251	508	199	473
476	PTOM PORTUG AS	2.493	3.885	156			1.741	3.542	203		6	124	NS	476
479	SINGAPOUR	811	1.096	135			193	166	86			105	NS	479
482	SYRIE	4.753	7.527	158			204	385	189		2.115	951	45	482
485	THAILANDE	1.341	4.175	311			787	2.808	356		69	128	106	485
488	VIETNAM SUD	2.092	2.032	97			792	768	97		1.110	912	80	488
491	YEMEN	207	147	71			3				65	41	63	491
499	ASIE NOA	624	695	111			20	442	NS		371	57	15	499
500	O C E A N I E	48.121	58.886	122			14.843	12.536	84		14.249	20.248	156	500
501	AUSTRALIE	30.122	37.306	124			10.717	8.658	81		6.279	11.071	176	501
504	REP USA EN OC	201	19	9			152							504
507	.NOUV GUIN NEER	330	181	55			262	164	63		24	6	25	507
510	NOUV ZELANDE	14.952	17.834	119			3.663	3.618	99		5.483	7.728	141	510
513	PTDM BRIT OCEAN	4	42	NS			4	38	950					513
516	.PTDM FR OCEAN	2.512	3.504	139			45	58	129		2.463	3.443	140	516
900	D I V E R S	2.599	2.423	93			587	1.898	323					900
901	PROVISIONS BORD	570	1.896	333			570	1.896	333					901
904	DIVERS NOA	2.029	527	26			17							904

Für deutschen Text u. Anmerkungen siehe gelbe Blätter.

Voir notes et textes français sur pages bleues.

Vedere testo italiano e note sulle pagine verdi.

Zie Nederlandse tekst en nota's op roze bladzijden.

See English text and notes on grey sheets.

import

1000 \$

C O D E	Origine	Italia			Nederland			U. E. B. L.			C O D E
		%			%			%			
		1959	1960	60-59	1959	1960	60-59	1959	1960	60-59	
339	GUATEMALA	84	125	149	194	205	106	192	302	157	339
342	GUYANE FR	3						94			342
345	HAÏTI	559	544	97	6	1	17	356	359	101	345
348	HONDURAS REP	168	114	68	27	6	326	63	61	97	348
351	MEXIQUE	850	687	78	1.074	1.626	151	585	2.033	348	351
353	NICARAGUA	476	80	17	867	376	43	70	273	390	353
356	PANAMA REP	84	177	211	17	9	53	92	81	88	356
359	PARAGUAY	1	15	NS	76	73	96	40	53	133	359
362	PEROU	662	955	134	1.496	1.373	92	1.013	2.150	212	362
365	PTOM BRIT AMER	145	105	72	624	862	141	225	97	43	365
368	ST PIERRE MIC								4	NS	368
371	SALVADOR	146	115	59	173	33	19	195	35	18	371
374	SURINAM ANTILLE	14	83	593	906	617	68	131	352	269	374
377	URUGUAY	744	739	99	1.040	1.209	116	365	440	121	377
380	VENEZUELA	1.134	1.292	202	1.367	1.431	105	1.210	1.568	130	380
400	ASIE	37.573	34.512	145	27.110	40.844	151	18.891	21.301	113	400
401	AFGHANISTAN	104	63	61	12	34	283	7	14	200	401
404	ARABIE SAOUDITE	8.273	9.002	109	1.511	2.609	173	1.275	1.321	104	404
410	BAHREIN	15	206	NS	129	80	62	161	261	162	410
413	BIRMANIE UNIO	22	131	252	211	117	55	146	212	145	413
416	BORNEO BRIT	93	361	388	1.353	49	4	25	53	212	416
419	CAMBODGE				14	18	129	3	3	100	419
422	CEYLAN	1.341	964	72	323	312	97	69	59	86	422
425	CHINE CONTINENT	616	1.520	309	1.362	1.390	101	499	997	200	425
426	CHINE FORMOSE	6	7	NS	38	58	153	39	46	118	426
431	CHYPRE	49	159	324	7	10	143	123	18	15	431
434	KONG KONG	119	292	210	293	286	98	111	151	136	434
437	INDE UNION	1.040	1.856	178	910	902	99	754	1.397	185	437
440	INDONESIE	523	657	126	1.314	6.232	117	707	565	80	440
443	IRAK	7.738	11.646	151	3	5	167	5.298	5.439	103	443
446	IRAN	3.162	1.950	62	927	1.601	173	3.836	4.569	119	446
449	ISRAEL	301	577	321	651	552	85	816	865	106	449
452	JAPON	774	3.715	480	1.387	1.868	135	1.520	2.694	177	452
455	JORDANIE		16	NS					1	NS	455
458	KOWEÏT	7.291	11.669	160	7.090	12.457	176	2.025	28	1	458
461	LAOS										461
464	LIBAN	190	248	131	1.485	2.331	157	19	153	605	464
467	MALAISIE FED	3.326	1.174	156	452	397	88	578	473	73	467
470	PAKISTAN	631	1.297	218	327	293	90	557	1.235	222	470
473	PHILIPPINES	90	174	193	269	1.986	738	108	165	153	473
476	PTOM PORTUG AS	652			81	198	244	13	21	162	476
479	SINGAPOUR				519	727	140	99	98	99	479
482	SYRIE	593	438	74	1.826	5.644	309	15	109	727	482
485	THAÏLANDE	207	481	232	226	382	169	57	384	738	485
488	VIETNAM SUD	14	199	585	124	139	111	31	14	45	488
491	YEMEN	134	102	76				5	4	80	491
499	ASIE NDA		27	45	231	167	72	2	2	100	499
500	OCEANIE	12.077	14.204	123	1.120	2.235	105	4.832	6.963	144	500
501	AUSTRALIE	10.071	11.259	120	570	1.030	181	2.485	4.288	173	501
504	NOUV USA EN OC	8	7	RF	37	12	32	2			504
507	NOUV GUIN NE				42	11	26	4			507
510	NOUV ZELANDE	1.994	2.631	132	1.471	1.162	80	2.341	2.675	114	510
513	PTOM BRIT OCEAN		4	NS							513
516	PTOM FR OCEAN	4	3	75							516
900	DIVERS	171	264	202	1.816	257	14	65	4	6	900
901	PROVISIONS BORD										901
904	DIVERS NDA	131	264	202	1.816	257	14	65	4	6	904

Für deutschen Text u. Anmerkungen siehe gelbe Blätter.
Zie Nederlandse tekst en nota's op roze bladzijden.

Voir notes et textes français sur pages bleues.

Vedere testo italiano e note sulle pagine verdi.
See English text and notes on grey sheets.

DER HANDEL DER EWG nach Ländern

1000 \$

export

C O D E	Bestimmung Destination	EWG			CEE			Deutschland			France			C O D E
					"/			DBR			"/			
		1959	1960	60.59	1959	1960	60.59	1959	1960	60.59	1959	1960	60.59	
339	GUATEMALA	2.269	1.813	80	1.747	761	44	154	310	201	339			
342	GUYANE FR	215	449	209	6	5	83	188	416	221	342			
345	HAITI	456	584	126	132	187	142	93	144	155	345			
348	HONDURAS REP	694	461	66	536	223	42	26	61	218	348			
351	MEXIQUE	10.268	11.265	110	5.753	5.397	94	1.807	2.320	128	351			
353	NICARAGUA	623	605	97	380	404	106	16	38	238	353			
356	PANAMA REP	1.380	6.091	441	554	5.208	940	506	309	61	356			
359	PARAGUAY	505	436	86	359	268	75	81	36	44	359			
362	PEROU	5.292	6.188	117	2.545	2.906	114	407	669	164	362			
365	PYCOM BRIT AMER	3.684	4.457	121	1.148	1.244	108	614	745	121	365			
368	ST PIERRE MIC	26	114	438	2			22	52	236	368			
371	SALVADOR	1.611	1.904	118	1.054	910	86	166	150	90	371			
374	SURINAM ANTILLE	4.002	4.913	123	758	642	85	128	137	107	374			
377	URUGUAY	2.754	3.157	115	1.019	1.300	128	1.385	539	39	377			
380	VENEZUELA	22.577	15.857	70	9.974	6.635	67	2.364	1.817	77	380			
400	ASIE	177.258	197.297	111	92.235	88.711	96	26.362	32.228	122	400			
401	ADEN	1.055	1.275	121	459	470	102	99	120	121	401			
404	AFGHANISTAN	541	796	147	337	436	129	38	236	621	404			
407	ARABIE SAOUDITE	3.618	4.214	116	1.631	1.853	114	297	261	89	407			
410	BAHREIN	1.132	1.204	106	466	534	114	65	70	108	410			
413	BIRMANIE UNION	1.198	1.542	129	529	660	125	69	58	64	413			
416	BORNEO BRIT	424	275	65	34	55	162	280	39	14	416			
419	CAMBODGE	839	1.634	195	57	419	735	725	1.134	156	419			
422	CEYLAN	3.091	2.774	90	1.360	986	73	583	409	70	422			
425	CHINE CONTINENT	23.334	24.638	106	11.244	9.092	81	1.404	3.854	274	425			
428	CHINE FORMOSE	1.725	1.219	71	1.395	711	51	30	65	217	428			
431	CHYPRE	2.553	1.711	67	984	579	59	616	321	52	431			
434	HONG KONG	5.919	7.085	120	2.196	2.792	127	466	684	147	434			
437	INDE UNION	25.106	30.074	120	18.095	16.818	93	3.563	5.481	154	437			
440	INDONESIE	7.208	8.114	113	3.230	3.006	93	749	456	61	440			
443	IRAK	4.751	6.384	134	3.279	3.439	105	270	100	36	443			
446	IRAN	18.226	17.644	97	10.524	9.241	86	3.911	2.172	58	446			
449	ISRAEL	10.659	11.023	103	5.817	4.944	85	2.467	1.794	73	449			
452	JAPON	15.156	14.022	93	8.013	7.780	97	1.793	1.793	100	452			
455	JORDANIE	1.853	2.058	111	902	709	79	109	179	164	455			
458	KOWEIT	4.203	4.076	97	2.442	1.739	71	429	402	94	458			
461	LAOS	163	252	155	24	39	163	115	201	175	461			
464	LIBAN	7.026	9.395	134	2.669	2.370	89	2.060	2.623	127	464			
467	MALAISIE FED	3.815	4.053	106	1.515	1.828	121	448	461	103	467			
470	PAKISTAN	5.666	8.853	156	2.775	3.633	131	770	2.086	271	470			
473	PHILIPPINES	3.152	3.761	119	1.866	2.208	118	563	561	100	473			
476	PTOM PORTUG AS	377	580	154	204	361	177	43	41	95	476			
479	SINGAPOUR	3.718	2.911	78	1.426	1.203	84		355	85	479			
482	SYRIE	5.115	6.226	122	2.017	2.106	104	1.315	1.540	117	482			
485	THAILANDE	5.654	5.183	92	2.406	2.035	85	361	472	131	485			
488	VIETNAM SUD	4.544	5.805	128	1.080	1.028	95	2.167	3.748	173	488			
491	YEMEN	23	47	204	19	1	5	4	5	125	491			
499	ASIE NDA	5.414	8.469	156	3.236	5.632	174	549	503	92	499			
500	OCEANIE	25.049	27.291	109	11.103	12.086	109	4.760	5.303	111	500			
501	AUSTRALIE	17.101	21.550	126	8.921	10.368	116	2.477	3.460	140	501			
504	REP USA EN OC	845	148	17	354	29	8	10	2	20	504			
507	NOUV GUIN NEER	1.062	452	42	47	70	168	10	13	130	507			
510	NGOU ZELANDE	3.835	3.669	96	1.688	1.508	89	207	562	271	510			
513	PTOM BRIT OCEAN	98	52	90	30	26	68	2	4	200	513			
516	PTOM FR OCEAN	2.128	1.420	67	98	56	97	2.056	1.262	61	516			
900	DIVERS	13.847	14.236	103	5.966	2.619	44	922	906	98	900			
901	PROVISIONS BORO	11.357	13.837	122	3.843	2.619	68	922	906	98	901			
904	DIVERS NDA	2.490	401	16	2.123						904			

Für deutschen Text u. Anmerkungen siehe gelbe Blätter.

Voir notes et textes français sur pages bleues.

Vedere testo italiano e note sulle pagine verdi.

Zie Nederlandse tekst en nota's op roze bladzijden.

See English text and notes on grey sheets.

export

1000 \$

C O D E	Bestimmung Destination	Italia			Nederland			U. E. B. L.			C O D E
		"/			"/			"/			
		1959	1960	60-59	1959	1960	60-59	1959	1960	60-59	
334	COTE D'IVOIRE	43	202	243	161	256	159	124	284	229	339
342	CUBA	NS	1	NS	19	10	53	0	17	850	342
345	HAÏTI	39	54	141	96	91	95	96	107	111	345
348	KONDUPAS REP	24	37	144	47	73	155	59	67	114	348
351	MEXIQUE	1.200	2.271	184	683	824	121	760	453	60	351
353	NICARAGUA	36	50	139	52	50	96	139	63	45	353
356	PANAMA REP	76	283	372	145	172	119	99	119	120	356
359	PARAGUAY	9	36	400	36	54	150	20	42	210	359
362	PÉROU	296	378	330	285	669	98	1.159	766	66	362
365	PTOM BRIT AMER	190	377	198	1.487	1.782	120	245	309	126	365
366	ST PIERRE M.I.	NS	NS	NS	NS	52	NS	NS	10	NS	366
371	SALVADOR	46	282	326	197	440	223	108	122	113	371
374	SURINAM ANTILLE	43	153	286	2.975	3.794	128	98	181	185	374
377	URUGUAY	144	469	326	184	356	193	22	493	NS	377
380	VENEZUELA	4.986	3.320	67	2.445	1.850	76	2.808	2.235	80	380
400	A S I E	18.025	29.191	167	23.386	25.726	110	17.250	21.511	125	400
401	AFGHANISTAN	26	269	280	269	317	118	132	99	75	401
404	ARABIE SAOUDITE	40	42	105	125	49	39	1	33	NS	404
407	BAHREIN	277	504	182	1.197	650	54	221	946	428	407
410	BIRMANIE UNION	106	131	124	383	368	96	110	101	92	410
413	BORNEO BRIT	22	261	NS	549	252	26	29	311	NS	413
416	CAKBOBRE	NS	NS	NS	90	151	168	20	22	110	416
419	CEYLAN	NS	NS	NS	46	71	154	11	10	91	419
422	CHINE CONTINENT	181	203	112	511	747	145	452	429	95	422
425	CHINE FORMOSE	4.864	2.652	116	1.686	1.862	110	4.128	4.178	101	425
428	CYPRE	41	301	403	151	103	68	88	39	44	428
431	HONG KONG	484	444	96	285	276	97	207	91	44	431
434	INDONÉSIE	744	787	106	1.230	1.607	131	1.283	1.215	95	434
437	JAPON	1.471	4.311	274	507	949	118	1.070	2.515	235	437
440	JORDANIE	NS	414	134	2.618	3.513	134	302	725	240	440
443	KORÉE	NS	327	455	561	822	147	543	1.596	294	443
446	LIBAN	1.314	1.939	148	1.371	2.647	193	1.106	1.640	148	446
449	ISRAËL	747	1.995	267	1.171	1.381	124	515	908	176	449
452	JAPON	1.384	1.388	104	1.894	1.502	79	2.118	1.559	74	452
455	JORDANIE	479	694	145	267	363	136	96	113	118	455
458	KORÉE	328	756	230	442	568	120	562	611	109	458
461	LIBAN	NS	NS	NS	24	12	50	NS	NS	NS	461
464	LIBAN	1.115	2.776	249	482	818	170	700	808	115	464
467	MALAISIE FED	461	613	133	887	842	95	504	309	61	467
470	PAKISTAN	405	1.409	248	1.224	518	42	492	1.207	245	470
473	PHILIPPINES	112	187	167	377	563	149	234	242	103	473
476	PTOM PORTUG AS	9	20	222	77	97	126	44	61	139	476
479	SINGAPOUR	NS	NS	NS	1.760	930	53	532	420	79	479
482	SYRIE	646	959	148	692	824	119	445	797	179	482
485	THAÏLANDE	717	961	134	1.797	1.509	84	373	206	55	485
488	VIETNAM SUD	598	670	112	104	90	86	594	269	45	488
491	YEMEN	NS	32	NS	NS	NS	NS	NS	9	NS	491
499	ASIE OUA	927	965	104	362	1.325	366	338	44	13	499
500	O C E A N I E	1.971	3.207	163	5.106	4.013	79	2.107	2.682	127	500
501	AUSTRALIE	1.663	2.834	170	2.617	2.924	104	1.225	1.944	159	501
504	REP USA EN OC	40	5	12	392	9	2	47	103	219	504
507	NOUV ZELANDE	8	4	50	977	335	34	40	21	53	507
510	NOUV ZELANDE	273	350	138	597	685	76	793	564	71	510
513	PTOM BRIT OCEAN	NS	8	160	11	8	73	2	6	300	513
516	PTOM BRIT OCEAN	NS	6	NS	14	52	371	NS	44	NS	516
900	D I V E R S	2.435	6.086	250	2.819	3.362	119	1.705	1.265	74	900
901	PROVISIONS BORD	2.843	1.685	270	2.819	3.362	119	1.705	1.265	74	901
904	DIVERS OUA	367	401	109	NS	NS	NS	NS	NS	NS	904

Für deutschen Text u. Anmerkungen siehe gelbe Blätter.

Voir notes et textes français sur pages bleues.

Vedere testo italiano e note sulle pagine verdi.

Zie Nederlandse tekst en nota's op roze bladzijden.

See English text and notes on grey sheets.

Anteil der einzelnen Warengruppen am Gesamthandel der EWG

Januar - März 1960

Répartition du commerce de la CEE par classes de produits

1960 Janvier - Mars

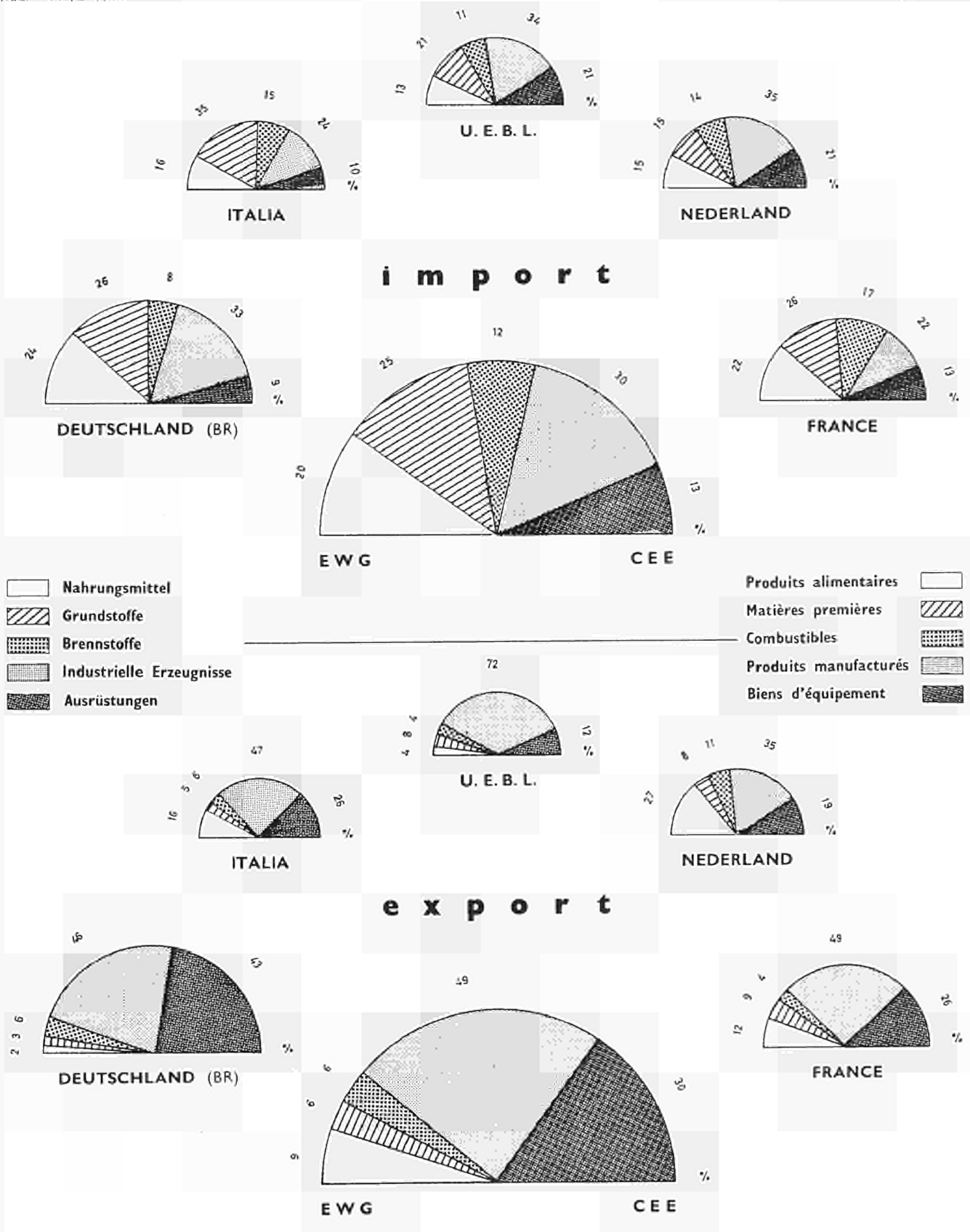

**Handel der EWG
nach Warengruppen**

**Commerce de la CEE
par catégories de produits**

**Commercio della CEE
per categorie di prodotti**

**Handel van de EEG
volgens warengroepen**

**Trade of the EEC
by commodity categories**

DER HANDEL DER EWG nach Ländern

noch : SITC 0, I : Nahrungsmittel, Getränke und Tabak

1000 \$

import

C O D E	Ursprung <i>Origine</i>	EWG			CEE			Deutschland			France			C O D E	
					%			Mio.			%				
		JAN.	MARS		1959	1960	60-59	1959	1960	60-59	1959	1960	60-59		
339	GUATEMALA			5.316	5.264	99		4.124	3.772	87		37	51	130	339
342	GUYANE FR			89	125	140						22	101	216	342
345	HAITI			3.672	4.211	115			44	52	118	49	767	85	345
348	HONDURAS REP			1.696	960	64		1.168	711	61					348
351	MEXIQUE			6.131	6.731	164		3.045	2.496	115		53	303	572	351
353	NICARAGUA			999	840	84		410	492	119		7	12	600	353
356	PANAMA REP			56	106	294		11	41	373					356
359	PARAGUAY			512	493	96		96	164	171		184			359
362	PEROU			7.517	13.744	177		6.604	6.256	142			610	45	362
365	PTOM BRIT AMER			1.165	918	79		421	390	93		131	62	27	365
368	ST PIERRE MIG			166	154	93						146	154	93	368
371	SALVADOR			9.028	8.044	89		7.363	6.643	90		121			371
374	SURINAM ANTILLE			801	989	123		664	366	79		7	4	113	374
377	URUGUAY			1.315	1.651	126		843	1.242	147		12	41	242	377
380	VENEZUELA			1.679	1.494	89		774	705	91		118	267	226	380
400	A S I E			57.460	71.667	125		24.420	32.138	132		6.253	7.992	127	400
401	ADEN			45	35	87		7	7	87					401
404	AFGHANISTAN			70	106	151		56	92	164		2			404
407	ARABIE SAOUDITE			50	19	47						2			407
413	BIRMANIE UNION			311	2.522	811		146	520	360			23	83	413
416	BORNEO BRIT			681	483	48		445	355	79					416
419	CAMBODGE			2.837	2.165	76			14	86		178			419
422	CEYLAN			2.564	2.475	104		884	3.425	130		2.837			422
425	CHINE CONTINENT			9.345	11.797	126		4.701	6.317	137		512	464	11	425
428	CHINE FORMOSE			556	1.259	226		940	940	180		124	704	376	428
431	CHYPRE			964	501	51		540	151	28		1	13	85	431
434	HONG KONG			112	208	186		31	43	130		5	18	360	434
437	INDO UNION			5.817	6.320	109		2.463	2.957	86		142	1.075	159	437
440	INDONESIE			10.850	11.810	109		4.459	6.192	143		102	59	27	440
443	IRAK			545	27	42		147	113	64					443
446	IRAN			3.710	2.772	67		2.466	3.707	89		491	305	62	446
449	ISRAEL			1.583	2.079	181		1.311	3.186	243		612	259	124	449
452	JAPON			5.297	3.061	620		2.875	3.076	103		113	366	675	452
458	KOWEIT			3	2	47									458
464	LIBAN			971	411	94		252	206	80		631	526	62	464
467	MALAISIE FED			1.646	1.479	90		109	262	260		83	108	114	467
470	PAKISTAN			257	1.074	402		183	287	157			5	83	470
473	PHILIPPINES			1.048	1.443	137		795	1.437	179					473
476	PTOM PORTUG AS			261	260	100		81	46	54		41	11	27	476
479	SINGAPOUR			897	1.206	121		197	182	91			122	80	479
482	SYRIE			324	236	165		124	362	298			81	85	482
485	THAILANDE			2.090	3.469	191		934	2.340	251			7	85	485
488	VIETNAM SUD			210	544	259		14	90	429		194	441	248	488
491	YEMEN			385	377	98		1				118	122	113	491
499	ASIE NDA			1	92	88			20	85			2	45	499
500	O C E A N I E			11.837	20.735	192		6.184	12.018	176		2.234	5.696	255	500
501	AUSTRALIE			9.400	18.377	196		5.326	10.812	185		1.397	3.143	224	501
504	REP USA EN OC			847	65	10		539	7			7			504
507	NOUV GUIN NEFR			59	159	269		47	121	257		7	11	267	507
510	NOUV ZELANDE			770	3.013	391		150	1.057	152		14	1.719	85	510
513	PTOM BRIT OCEAN			115	360	261		111	360	270					513
516	PTOM FR OCEAN			870	821	99		12	26	202		817	793	97	516
900	D I V E R S			2.244	3.453	154		1.731	2.130	123					900
901	PROVISIONS BORD			1.704	2.132	125		1.704	2.131	125					901
904	DIVERS NDA			542	521	96		27	0	19					904

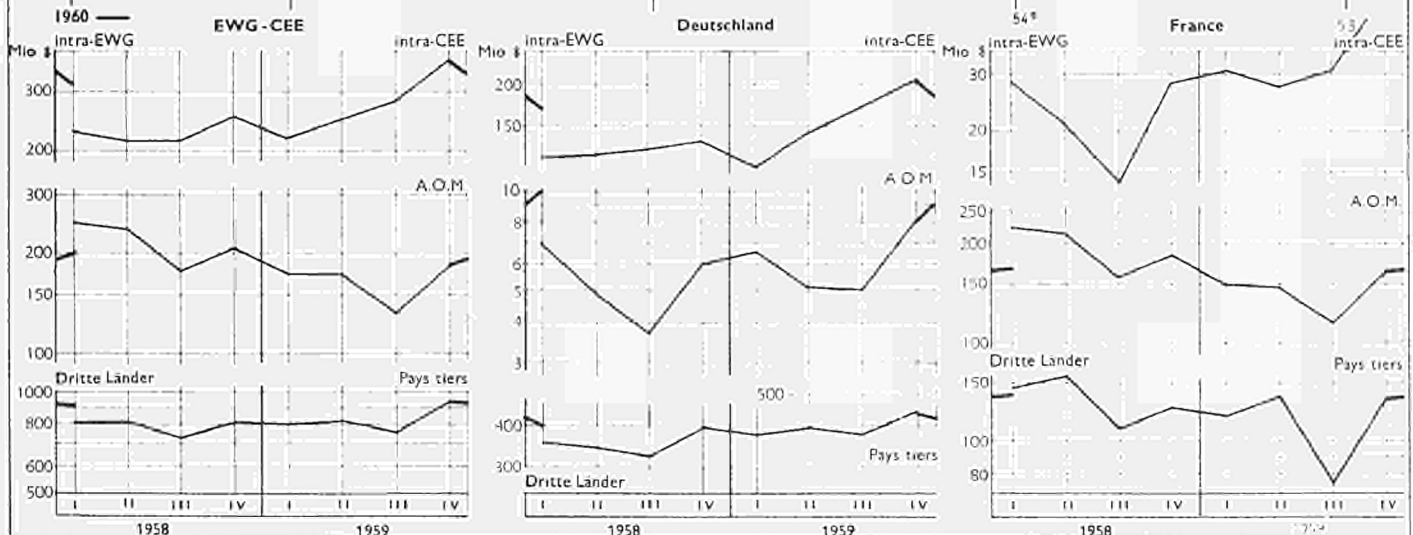

Für deutschen Text u. Anmerkungen siehe gelbe Blätter.

Voir notes et textes français sur pages bleues.

Vedere testo italiano e note sulle pagine verdi.

Zie Nederlandse tekst en nota's op roze bladzijden.

See English text and notes on grey sheets.

import

Réseau du COMMERCE DE LA CEE CTCI 0 et I : Produits alimentaires, boissons et tabacs (suite)

1000 \$

C O D E	Origine	Italia			Nederland			U. E. B. L.			C O D E
		%			%			%			
		1959	1960	60-59	1959	1960	60-59	1959	1960	60-59	
339	GUATEMALA	111	223	201	465	542	112	559	876	157	339
342	DOMINIQUE FR	56	1	3				21	23	110	342
343	KAFIJI	29320	14260	87	0	101	85	1550	1535	99	343
348	HONDURAS REP	94	181	171	141	49	35	93	39	42	348
351	HEXIPUC	58	30	171	891	1941	218	64	942	65	351
353	GUERANATA	59	70	123	293	146	50	230	118	51	353
356	PANAMA REP	12	1	42				113	60	462	356
359	PARAGUAY		1	62	50	139	276	182	150	104	359
362	PEROU	640	1093	171	1988	3503	185	605	1849	306	362
365	PYTHON NIT AMER	62	120	194	112	105	94	473	239	54	365
369											369
371	SALVADOR	209	253	110	915	201	26	395	447	113	371
374	SURINAM ANTILLES				260	415	160	74	204	276	374
377	URUGUAY	8	138	65	409	32	8	45	147	327	377
380	VEANUSIA	218	108	70	41			526	378	72	380
400	2 0 1 5	74115	20001	102	12544	164063	128	74128	8223	115	400
404	2085	12	11	92	7			23	28	113	404
404	2085	12	11	92	7			23	28	113	404
407	2085	15	8	53	12	12	100				407
413	2085	2	2	95	144	99	694	25	373	65	413
418	2085	47	20	47	0	21	45				418
419	2085										419
422	2085	649	413	92	650	562	85	103	113	110	422
425	2085	972	705	74	1416	3113	200	2405	951	38	425
428	2085	3	30	46	57	189	330	47	180	363	428
431	2085	271	23	7	64	19	43	23	23	100	431
434	2085	1	14	85	73	127	174	2	6	300	434
437	2085	14015	645	64	671	943	141	528	736	139	437
440	2085	465	430	65	4832	3950	62	791	979	124	440
443	2085	97	12	54	129	16	15	154	43	28	443
446	2085	89	21	26	774	431	75	116	112	97	446
449	2085	370	1426	171	1621	2099	129	1089	1305	120	449
452	2085	648	10765	257	470	469	184	1052	1569	151	452
458	2085		1	92	2	1	37				458
464	2085	6	20	367	6	6	67	70	159	227	464
467	2085	1461	1153	62	1	0	600	38	71	187	467
470	2085	14	45	363	51	480	55	9			470
473	2085				140	154	84	110	82	75	473
476	2085				12	176	130		25	68	476
479	2085				460	364	83	234	385	163	479
482	2085	124	15	42	17	42	247	59	16	27	482
485	2085		6	65	1013	1261	106	142	361	252	485
488	2085					3	95	2			488
491	2085	217	229	92				11	15	136	491
499	2085		1	92				1	69	65	499
500	2 0 1 5	937	2106	329	662	1333	201	1010	292	29	500
501	AUSTRALIE	794	1040	363	513	1121	217	663	261	28	501
504	ARGENTINE	41	49	159	71	9	12	106	7	7	504
507	ARABIE SAUDITE	1	1	500	1	16	65	6	6	100	507
510	AUSTRALIE	106	12	11	69	187	271	31	38	123	510
513	AUSTRALIE							4			513
516	AUSTRALIE	1									516
900	U. E. B. L.	393	448	114	48	41	85	74	28	38	900
901	PROCESSIONS BOARD		1	65							901
904	U. E. B. L.	343	467	134	41	41	85	74	28	38	904

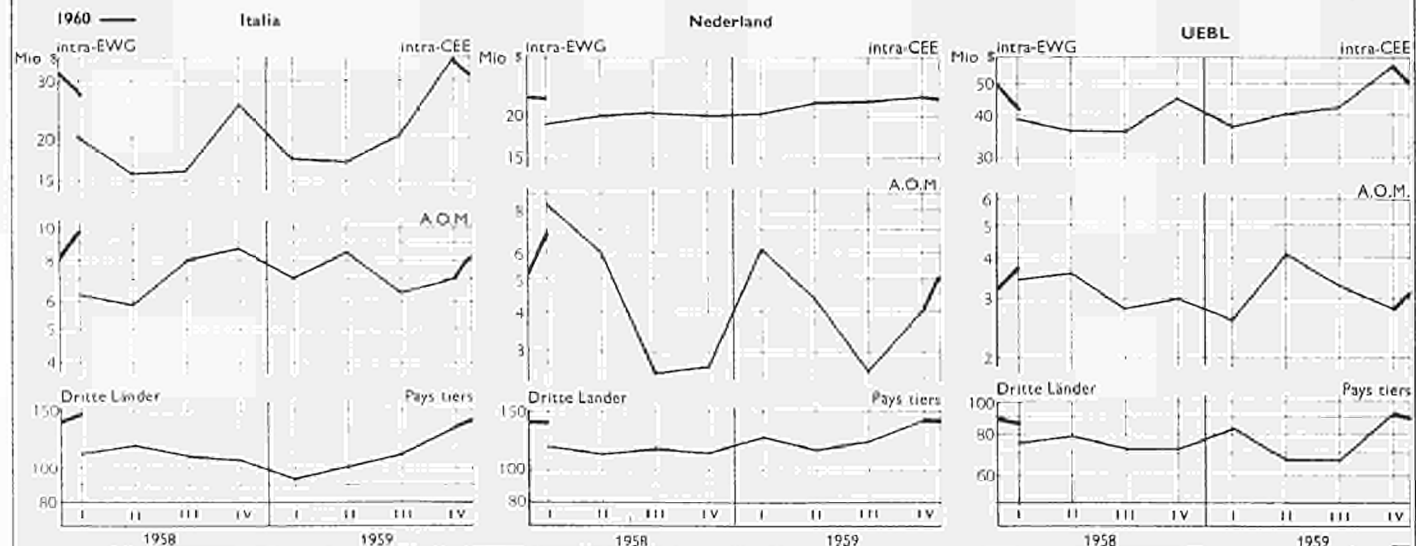

Für deutschen Text u. Anmerkungen siehe gelbe Blätter.
Zie Nederlandse tekst en nota's op roze bladzijden.

Voir notes et textes français sur pages bleues.

Vedere testo italiano e note sulle pagine verdi.
See English text and notes on grey sheets.

DER HANDEL DER EWG nach Ländern

noch : SITC 0, I : Nahrungsmittel, Getränke und Tabak
1000 \$

export

C O D E	Bestimmung <i>Destination</i>	EWG			CEE			Deutschland			France			C O D E		
					%						%					
		JAN - MARS	1959	1960	60:59	1959	1960	60:59	1959	1960	60:59	1959	1960		60:59	
339	GUATEMALA		204		318	157			5	40		39	44	102	339	
342	A. OUYANE FR		245		774	142						205	251	147	742	
345	HAITI		134		181	135			7	7		36	21	57	165	
348	HONDURAS REP		132		94	131			1	1		7	4	57	166	
351	MEXIQUE		421		695	166			10	10		174	445	256	352	
353	NICARAGUA		28		36	129			3	7		10	9	96	353	
356	PANAMA REP		113		174	156			9	6		52	116	223	356	
359	PARAGUAY		11		105	85			6	6		11	21	185	359	
362	PEROU		943		1422	150			42	41		18	41	228	362	
365	PTOM BRIT AMER		2822		3484	141			92	194		495	1110	222	365	
368	ST PIERRE MIC		72		59	184						22	38	170	368	
371	SALVADOR		369		441	100			7	7		10	33	225	371	
374	SURINAM ANTILLE		2011		2148	107			13	12		65	108	166	374	
377	URUGUAY		51		95	186			1	2		33	51	94	377	
380	VENEZUELA		4004		2881	96			260	151		430	298	69	380	
400	A S I E		30310		36303	128			24267	23403		44172	34239	124	400	
401	ADEN		865		574	113			67	67		27	50	207	401	
404	AFGHANISTAN		11		13	110			1	1		1	1	10	404	
407	ARABIE SAOUDITE		1849		2500	157			7	7		8	15	688	407	
410	BAHREIN		956		1739	182			42	33		30	28	127	410	
413	GERMANIE UNION		901		1739	155						10	11	27	413	
416	KORNEE NWIT		617		241	39			43	73		151	121	22	416	
419	CAMBODGE		323		708	264			3	2		279	764	274	419	
422	CEYLAN		612		963	116			64	54		30	61	110	422	
425	CHINE CONTINENT		101		11	11						9			425	
428	CHINE FORMOSE		219		109	46			1			7	17	263	428	
431	CHYPRE		440		933	212			20	26		118	60	166	431	
434	HONG KONG		1776		2045	117			87	52		293	278	129	434	
437	INDE UNION		229		341	149			15	23		44	117	174	437	
440	INDONESIE		1314		585	45			130	21		434	6	1	440	
443	IRAK		816		1438	122			6	9		1			443	
446	IRAN		1200		1776	156			34	110		70	100	171	446	
449	ISRAEL		1193		175	42			313	161		304	41	32	449	
452	JAPON		2388		3110	130			102	125		359	652	102	452	
455	JORDANIE		1903		689	36			191	101		10	26	217	455	
458	KORÉE		1009		1107	110			147	63		7	44	489	458	
461	LAOS		96		212	221			19	19		69	174	258	461	
464	LIBAN		2758		1121	112			100	802		275	441	180	464	
467	MALAISIE FED		1303		1916	144			318	141		286	374	201	467	
470	PAKISTAN		65		186	106			0	7		16	45	281	470	
473	PHILIPPINES		705		1031	146			70	62		10	117	165	473	
476	PTOM PORTUG AS		109		271	143			32	51		23	62	275	476	
479	SINGAPOUR		1954		2295	115			54	56		104	576	125	479	
482	SYRIE		774		2017	115			95	86		14	1474	25	482	
485	THAILANDE		2110		1950	92			24	17		28	61	45	137	485
488	VIETNAM SUD		955		1443	151			7			976	1436	111	488	
491	YEMEN		11		1	9						1			491	
499	ASIE NOA		369		407	105			50	35		2	3	100	499	
500	O C E A N I E		3069		4005	130			165	323		861	1448	163	500	
501	AUSTRALIE		1087		1786	162			147	290		150	231	149	501	
504	REP USA EN OC		42		53	55			4	4		15	15	67	504	
507	NOUV GUIN NEER		721		561	72			2			2	8	400	507	
510	NOUV ZELANDE		570		499	88			12	26		150	167	111	510	
513	PTOM BRIT OCEAN		20		12	60						4	4	100	513	
516	PTOM FR OCEAN		629		1145	182						535	1102	192	516	
900	D I V E R S		2169		2773	128			584	621		349	575	165	900	

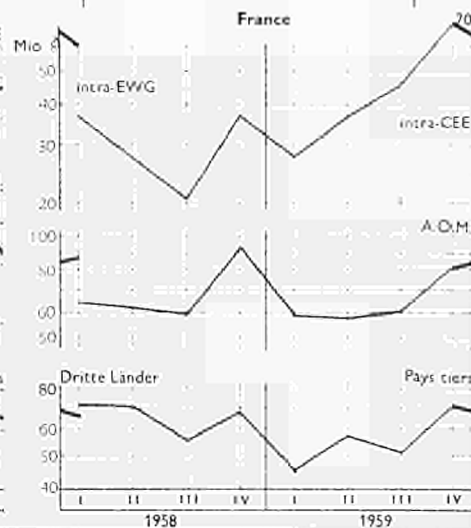
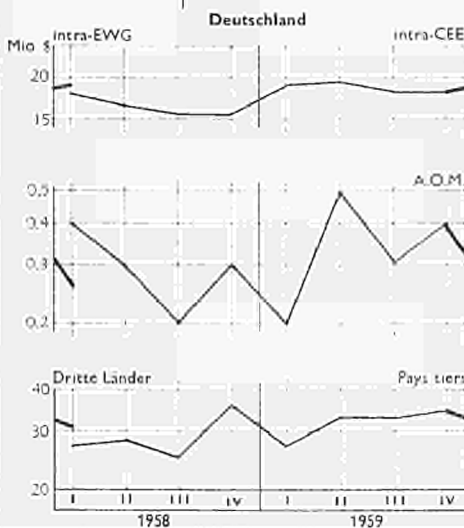
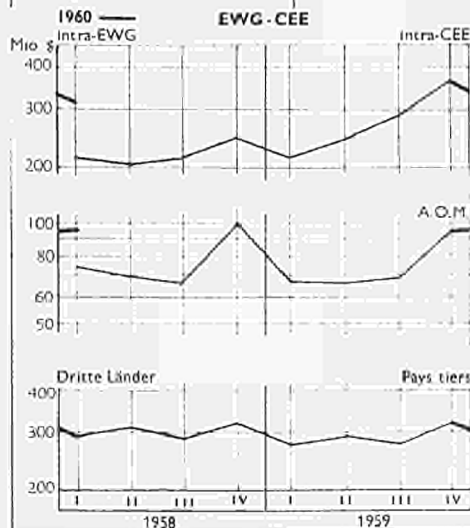

Für deutschen Text u. Anmerkungen siehe gelbe Blätter.
Zie Nederlandse tekst en nota's op roze bladzijden.

Voir notes et textes français sur pages bleues.

Vedere testo italiano e note sulle pagine verdi.
See English text and notes on grey sheets.

export

Réseau du COMMERCE DE LA CEE CTCI 0 et I : Produits alimentaires, boissons et tabacs (suite)

1000 \$

C O D E	Bestimmung Destination	Italia			Nederland			U. E. B. L.			C O D E	
		%			%			%				
		1959	1960	60-59	1959	1960	60-59	1959	1960	60-59		
339	GORTICOLA	20	15	75	142	149	105	1	5	500	339	
342	ACQUAYNE FA				24	25	104	3			342	
345	HAITI	13	11	83	77	134	174	1		100	345	
346	HONDURAS REP	5	8	160	40	36	150			6 NS	346	
351	MEXIQUE	30	30	100	205	200	96			1 NS	351	
353	NICARAGUA	3	1	33	15	19	158			1 NS	353	
354	PANAMA REP	21	19	90	16	19	100	12		14	117	356
359	PARAGUAY		19	NS	6	43	NS			4	NS	359
362	PEROU	10	50	100	813	1-071	132					362
365	PITCH BRIT AMOR	25	44	174	1-996	2-551	128	221		92	42	365
368	SAI PIERRE MIC				0	17	213	2		4	200	368
371	SALVA OD	8	30	275	240	370	106			1	NS	371
374	SURINAM ANTILLES	17	17	100	14911	2-001	105	5		12	240	374
377	URUGUAY	2	2	100	8	39	488					377
380	VENEZUELA	619	856	138	2-732	2-535	109	43		17	40	380
400	AUTRES	4-401	5-931	135	16-974	22-202	130	1-666		1-079	65	400
401	AFGHANISTAN	227	93	41	493	755	153	26		9	35	401
404	ALGERIE			55	17	15	100					404
407	ARABIE SAOUDITE	316	502	159	1-294	2-314	164	123		27	32	407
410	BAHREIN	117	433	270	699	1-007	146	76		228	300	410
413	BIRMANIE UNION	1	1	100	679	1-718	195	6		9	150	413
416	BORNEO MALI			NS	23	69	213					416
419	CAMBODGE				42	22	51					419
422	CELANA	17	226	NS	644	494	76	14		18	120	422
425	CHINE CONTINENT		1	NS	97	15	10					425
428	CHINE FORMOSE	1	2	200	235	90	39					428
431	CHYPRE	95	487	515	292	321	110	31		39	126	431
434	HONG KONG	60	42	70	1-304	1-501	135	31		32	103	434
437	INDONÉSIE	71	55	77	91	144	158	4		3	75	437
440	JAPON	450	105	28	267	317	127	48		119	248	440
443	IRAN	7	272	63	65	700	102	117		57	49	443
446	IRAN	27	415	NS	344	1-147	352	731		182	25	446
449	ISRAEL	120	24	14	358	313	82	20		30	190	449
452	JARON	67	75	111	1-700	2-350	139				NS	452
455	JORDANIE	1-404	113	15	102	332	118	14		17	121	455
458	KORÉE	252	182	75	591	606	136	30		12	40	458
461	LAOS				15	20	200					461
464	LIBAN	679	202	29	470	1-031	219	50		47	81	464
467	LIBAN SAOUDITE	42	48	100	567	1-126	168	15		27	160	467
470	LIBAN SAOUDITE	2	2	100	34	125	321	6		6	100	470
473	PHILIPPINES	4	14	350	617	826	134				NS	473
476	PITCH BRIT AMOR			53	120	154	126	9				476
479	SINGAPOUR				1-333	1-629	49	105		34	32	479
482	SYRIE	206	1-764	740	310	738	194	86		85	129	482
485	THAÏLANDE	5	17	320	1-989	1-849	97	1		4	400	485
488	TURQUIE	10	1	10	2	6	305					488
491	YEMEN	10	1	10								491
494	YEMEN REP		2	75	202	281	139	135		86	64	494
500	Autres	363	421	114	1-614	1-931	103	66		63	95	500
501	ALGERIE	319	384	120	436	642	152	0		14	172	501
504	ARABIE SAOUDITE				25	13	57					504
507	BIRMANIE UNION	1	3	300	215	545	77	1		1	100	507
510	JAPON	14	31	172	350	272	77	10		3	30	510
513	PITCH BRIT AMOR			NS	16	0	50					513
516	SYRIE	5	7	60	42	67	160	47		45	96	516
900	Autres	1-218	1-577	126								900

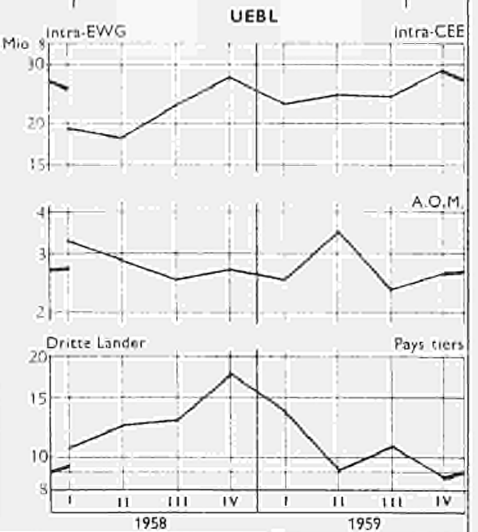
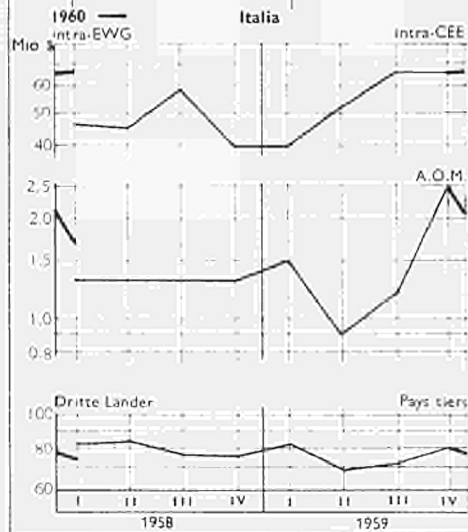

Für deutschen Text u. Anmerkungen siehe gelbe Blätter.
Zie Nederlandse tekst en nota's op roze bladzijden.

Voir notes et textes français sur pages bleues.
77

Vedere testo italiano e note sulle pagine verdi.
See English text and notes on grey sheets.

DER HANDEL DER EWG nach Ländern

SITC 3 : Mineralische Brennstoffe

1000 \$

import

C O D E	Ursprung <i>Origine</i>	EWG			CEE			Deutschland			France			C O D E
					"/			(DR)			"/			
		JAN.	MARS		1959	1960	60-59	1959	1960	60-59	1959	1960	60-59	
010	M O N D E	841.224	893.152	106	191.512	187.378	98	249.751	275.165	110	010			
011	T-EXCL METR CEE	656.449	673.454	103	160.515	155.186	97	186.012	191.314	103	011			
020	...CEE METROP	184.775	219.698	119	30.997	32.192	104	63.739	83.851	132	020			
021	...DOM CEE	2.778	28.007	NS	1	479	NS	2.777	27.442	988	021			
022	...PTOM CEE	3.313	3.626	109	NS	NS	NS	3.310	3.626	110	022			
023	TOTAL CEE AOM	190.866	251.331	132	30.998	32.671	105	69.826	114.919	165	023			
024	PAYS TIERS	650.358	641.821	99	160.514	154.707	96	179.925	160.246	89	024			
030	A E L E	20.083	23.268	116	8.599	10.369	121	4.130	3.713	90	030			
032	EUROPE ORIENT	48.983	58.353	119	16.839	15.673	93	16.954	17.040	101	032			
040	AMERIQUE NORD	91.521	59.380	65	39.421	17.553	45	9.181	6.594	72	040			
041	AMERIQUE LATINE	66.393	37.247	56	28.414	16.657	59	14.424	10.059	70	041			
050	MOYEN ORIENT	403.565	429.399	106	63.135	86.818	138	132.991	120.682	91	050			
051	EXTREME ORIENT	5.053	8.266	164	166	724	436	1.544	114	7	051			
060	STERLG NON EUR	163.764	150.733	92	7.576	13.182	174	54.202	43.711	81	060			
061	GATT NON CEE	289.248	249.835	86	61.502	47.012	76	68.770	54.365	79	061			
100	E U P O P E	254.378	304.107	120	56.595	58.670	104	84.826	106.231	125	100			
103	...ALLEMAGNE F	100.678	124.408	124				46.777	59.983	128	103			
106	ALLEM MARK EST	111	203	183				53	136	257	106			
109	AUTRICHE	1.942	1.784	92	1.939	1.777	92	2			109			
112	BULGARIE	64	95	148							112			
115	DANEMARK	94	40	43	79	26	33				115			
118	ESPAGNE	29	2.098	NS				3	1.584	NS	118			
121	FINLANDE		5	NS							121			
124	...FRANCE	20.509	10.870	53	15.977	6.157	39				124			
130	HONGRIE	544	535	98	524	52	102				130			
139	...ITALIE	4.794	10.949	228	1.584	4.464	282	1.525	4.082	268	139			
142	NORVEGE	5	35	700							142			
145	...PAYS BAS	35.080	48.353	138	10.875	17.904	165	7.025	11.470	163	145			
148	POLOGNE	11.503	6.611	57	6.496	1.767	27	1.960	1.032	53	148			
151	PORTUGAL	128	235	184	32	22	69				151			
157	ROUMANIE	5.147	8.922	173	1.453	4.539	312	2.949	3.219	109	157			
160	ROYAUME UNI	17.493	20.157	115	6.478	8.468	131	3.803	3.169	83	160			
163	SUEDE	81	384	474	59	37	63	9	4	44	163			
166	SUISSE	340	633	186	12	39	325	316	540	171	166			
169	TCHECOSLOV	2.343	2.634	112	2.141	2.314	108	151			169			
172	TUROUIE	4									172			
175	...U E B L	23.714	25.118	106	2.561	3.667	143	8.412	8.316	99	175			
178	U R S S	29.271	39.353	134	6.225	6.521	105	11.841	12.653	107	178			
181	YOUgosLAVIE	504	642	127	160	436	273				181			
199	EUROPE NDA		43	NS						43	NS	199		
200	A F R I Q U E	12.225	37.411	306	40	668	NS	6.536	31.230	478	200			
201	...ALGERIE	2.778	28.007	NS	1	479	NS	2.777	27.442	988	201			
210	EGYPTE	3.886	1.443	37							210			
234	MAROC	647	391	60		22	NS	323	155	48	234			
237	NIGERIA	856	2.892	338							237			
240	...PTON BELGES	3									240			
252	...PTOM ANC A E F	3.310	3.626	110				3.310	3.626	110	252			
273	UNION SUD AFR	745	1.052	141	39	167	428	126			273			
300	A M E R I Q U E	167.081	106.867	64	71.576	37.075	52	23.855	16.908	71	300			
310	BRESIL	99	30	30	75	30	40				310			
313	CANADA	8	7	88						NS	313			
319	COLOMBIE	2.200	5.730	260		2.063	NS				319			
322	COSTA RICA		1	NS							322			
325	CUBA	9	4	44							325			
336	ETATS UNIS	91.513	59.373	65	39.421	17.552	45	9.181	6.594	72	336			

Für deutschen Text u. Anmerkungen siehe gelbe Blätter.

Voir notes et textes français sur pages bleues.

Vedere testo italiano e note sulle pagine verdi.

Zie Nederlandse tekst en nota's op roze bladzijden.

See English text and notes on grey sheets.

import

C O D E	Ursprung Origine	Italia			Nederland			U. E. B. L.			C O D E
				%			%			%	
		JAN.	MARS	1959	1960	60-59	1959	1960	60-59	1959	
010	M O N D E	148.308	170.804	115	143.365	152.791	107	108.288	107.014	99	010
011	T. EXCL. METR. CEE	138.844	152.986	110	112.265	118.642	106	58.813	55.326	94	011
020	... CEE METROP	9.464	17.818	188	31.100	34.149	110	49.475	51.688	104	020
021	... DOM CEE			NS		86	NS			NS	021
022	... PTOM CEE			NS			NS	3			022
023	TOTAL CEE ADM	9.464	17.818	188	31.100	34.235	110	49.478	51.688	104	023
024	PAYS TIERS	138.844	152.986	110	112.265	118.556	106	58.810	55.326	94	024
030	A E L E	1.007	1.762	175	4.492	5.955	133	1.855	1.469	79	030
032	EUROPE ORIENT	10.976	22.071	201	1.258	965	77	2.956	2.604	88	032
040	AMERIQUE NORD	22.238	20.685	93	11.351	9.898	87	9.330	4.650	50	040
041	AMERIQUE LATINE	1.441	789	55	18.415	7.332	40	3.699	2.410	65	041
050	MOYEN ORIENT	101.705	104.783	103	65.398	73.576	113	40.336	43.540	108	050
051	EXTREME ORIENT	440	1.439	327	2.881	5.970	207	22	19	86	051
060	STERIL NON EUR	41.731	43.936	105	49.132	47.135	96	11.123	2.769	25	060
061	GATT NON CEE	65.623	67.177	102	70.456	71.835	102	22.897	9.446	41	061
100	E U R O P E	21.802	41.958	192	36.859	41.463	112	54.290	55.785	103	100
103	... ALLEMAGNE F	8.487	14.901	176	15.807	19.271	122	29.607	30.253	102	103
106	ALLEM. MARK. EST	18	47	261	23	19	83	17	1	6	106
109	AUTRICHE			6 NS			NS	1	1	100	109
112	BULGARIE	64	95	148							112
115	DANEMARK	2	2	100	9	8	89	4	4	100	115
118	ESPAGNE	17	102	600	9	394	NS		18	NS	118
121	FINLANDE								5	NS	121
124	... FRANCE	688	919	134	1.249	908	73	2.595	2.886	111	124
130	HONGRIE	20	3	15							130
139	... ITALIE				1.349	1.982	147	336	421	125	139
142	NORVEGE			1 NS	3	32	NS	2	2	100	142
145	... PAYS BAS	243	851	350				16.937	18.128	107	145
148	POLONNE	2.380	3.358	141	262	419	160	405	35	9	148
151	PORTUGAL				96	213	222				151
157	ROUMANIE	174	465	267	32	63	197	539	636	118	157
160	ROYAUME UNI	1.002	1.494	149	4.367	5.659	130	1.843	1.367	74	160
163	SUEDE	1	244	NS	9	7	78	3	92	NS	163
166	SUISSE	2	15	750	8	36	450	2	3	150	166
169	TCHECOSLOV	50	320	640	1						169
172	TURQUIE							4			172
175	... U E R L	46	1.147	NS	12.695	11.988	94				175
178	U R S S	8.270	17.783	215	940	464	49	1.995	1.932	97	178
181	YOUgoslavie	344	205	60					1	NS	181
199											199
200	A F R I Q U E	4.200	2.320	55	1.445	3.193	221	4			200
201	... ALGERIE					86	NS				201
210	EGYPTE	3.886	1.443	37							210
234	MAROC	40	171	428	284	43	15				234
237	NIGERIA				856	2.892	338				237
240	... PTOM BELGES							3			240
252											252
273	UNION SUD AFR	274	706	258	305	172	56	1			273
300	A M E R I Q U E	24.044	21.740	90	34.008	23.535	69	13.598	7.609	56	300
310	BRESIL				24						310
313	CANADA	4	3	75	1	1	100	3	2	67	313
319	COLOMBIE				2.200	3.667	167			NS	319
322	COSTA RICA			1 NS							322
325	CUBA							9	4	44	325
336	ETATS UNIS	22.234	20.682	93	11.350	9.897	87	9.327	4.648	50	336

Für deutschen Text u. Anmerkungen siehe gelbe Blätter.
Zie Nederlandse tekst en nota's op roze bladzijden.

Voir notes et textes français sur pages bleues.

Vedere testo italiano e note sulle pagine verdi.
See English text and notes on grey sheets.

DER HANDEL DER EWG nach Ländern

noch : SITC 3 : Mineralische Brennstoffe
1000 \$

import

C O D E	Ursprung <i>Origine</i>	EWG			CEE			Deutschland			France			C O D E
		1959	1960	60-59	1959	1960	60-59	1959	1960	60-59	1959	1960	60-59	
351	MEXIQUE	7												351
362	PEROU	614	158	26										362
365	ROY. BRIT. INER	671	3.369	502										365
374	SURINAM ANTILLE	6.496	6.071	61										374
380	VENEZUELA	63.464	31.324	49										380
400	A S I E	407.544	441.333	100										400
401	ADEN		1.724	95										401
407	ARABIE SAOUDITE	70.838	80.537	128										407
410	BAHREIN	31.473	21.396	68										410
416	BORNEO BRIT.	2.480	4.035	151										416
428	CHINE CONTINENT	375												428
437	INDO UNION	24	33	118										437
440	INDONESIE	2.471	4.943	200										440
443	IRAK	112.653	111.183	99										443
446	IRAN	42.690	62.695	147										446
449	ISRAEL		268	95										449
452	JAPON	12	24	200										452
458	KORCIT	127.179	115.156	91										458
464	LIBAN	11.423	10.907	95										464
479	SINGAPOUR	132	1.076	615										479
482	SYRIE	1.429	14.310	412										482
488	VIETNAM SUD	1.053												488
499	ASIE NDA	1.174	1.244	106										499
900	D I V E R S	2	3.431	95										900
901	PROVISIONS BOND		3.424	95										901
904	DIVERS NDA	2	7.358											904

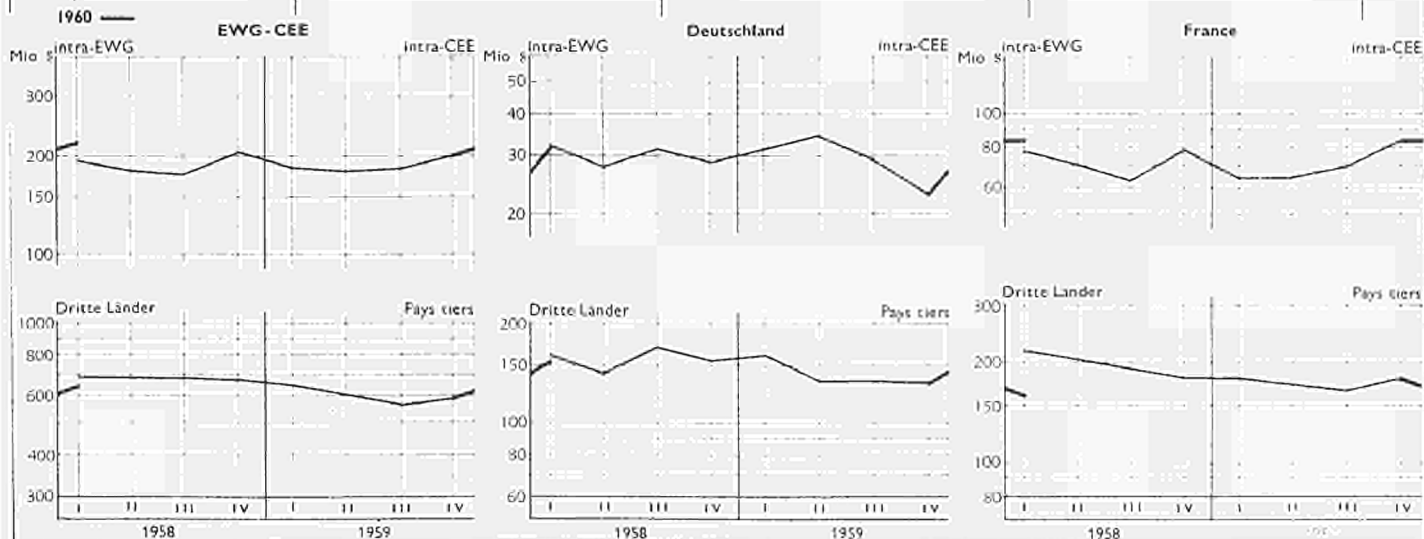

Für deutschen Text u. Anmerkungen siehe gelbe Blätter.
Zie Nederlandse tekst en nota's op roze bladzijden.

Voir notes et textes français sur pages bleues.

Vedere testo italiano e note sulle pagine verdi.
See English text and notes on grey sheets.

C O D E	Origine	Italia			Nederland			U. E. B. L.			C O D E
		1959	1960	%	1959	1960	%	1959	1960	%	
351	HEXIOLE				3						351
362											362
365	PICH BRIT AMER				394	3.201	612				365
374	SURINAM ANTILLES	365	264	73	7.948	3.104	81	569	549	96	374
380	VENEZUELA	1.441	708	55	16.188	3.660	23	3.690	2.406	65	380
400	A O I E	94.274	104.775	107	71.053	84.598	119	40.396	43.618	108	400
401	COIN			7		1.451	NS				401
407	ARABIC SAUDIITE	26.318	21.961	83	3.748	3.696	103	1.551	9.410	607	407
410	BARREIN	4.628	14.117	67	1.584	2.347	82	2.070	1.627	79	410
416	BARNEO BRIT				2.644	3.976	150	36	59	164	416
425	CHINE CONTINENT	25			15			3			425
437	INDE UNION	7		7	9		19	12	9	75	437
440	INDONESIE	202	208	70	1.699	5.946	350				440
443	IRAK	25.069	22.260	112	482			16.064	14.187	86	443
446	IRAN	4.932	5.046	198	5.637	9.461	168	7.500	16.782	224	446
449	ISRAEL					18	NS				449
452	JAPON				5	10	200	7			452
458	KOWEIT	24.822	40.102	109	39.211	32.006	82	9.907	1.074	12	458
464	KISAN				1.234	16.447	164	4.149	480	11	464
479	SINCEPOTUR				170	1.076	628	2			479
482	SYRIE		150	NS	3.423	17.960	408				482
488	VITNAM SUD	176									488
499	SYR NDL		1.224	NS	4.114				10	NS	499
900	C I V E R S	1	6	NS	1					NS	900
901	PROVISIONS BORD			1							901
904	CIVENS NDL	1	7	NS	1					NS	904

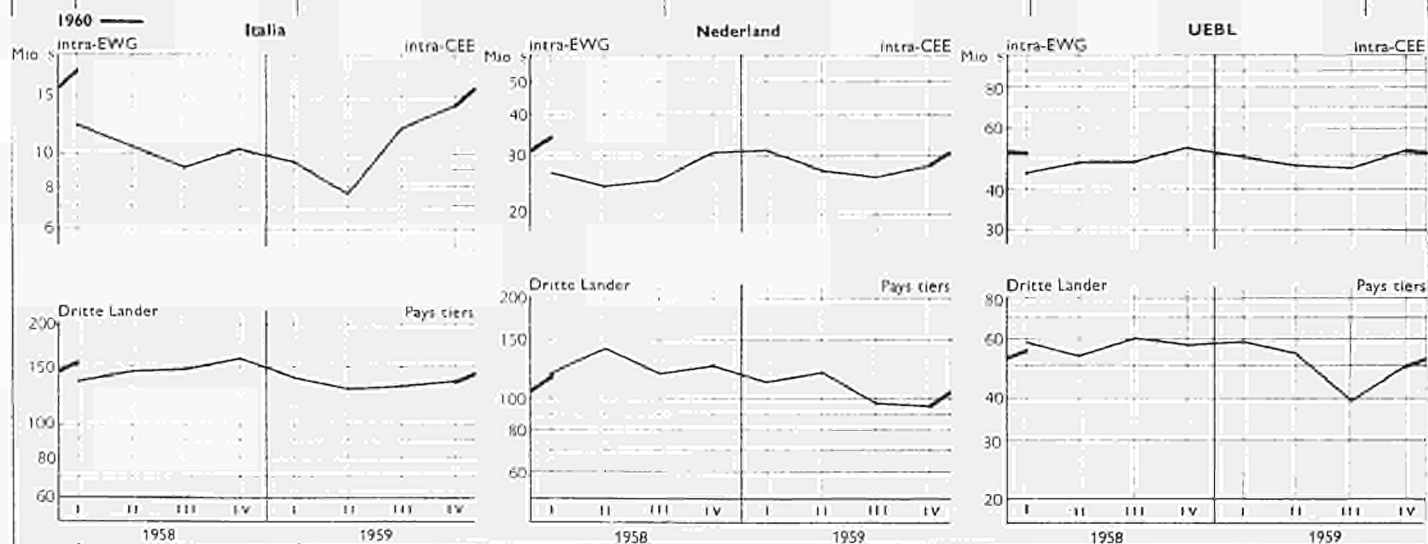

Für deutschen Text u. Anmerkungen siehe gelbe Blätter.
Zie Nederlandse tekst en nota's op roze bladzijden.

Voir notes et textes français sur pages bleues.

Vedere testo italiano e note sulle pagine verdi.
See English text and notes on grey sheets.

DER HANDEL DER EWG nach Ländern

noch : SITC 3 : Mineralische Brennstoffe

1000 t

export

C O D E	Bestimmung Destination	EWG			CEE			Deutschland			France			C O D E
				%			%			%			%	
		JAN.	MARS		1959	1960		60-59	1959		1960	60-59		
339	GUATEMALA			2		1	50				1	NS		339
342	GUAYANA FR			1		2	200							342
345	HAITI			7		4	57							345
348	HONDURAS REP			1										348
351	MEXIQUE			8		81	138				11	157		351
352	NICARAGUA					2	NS				2	NS		352
356	PANAMA REP			34										356
359	PARAGUAY			3		1	37				1	100		359
362	PEROU			114		19	17		100		1	100		362
365	PIDM BRIT AMER			21		33	157				7	175		365
371	SALVADOR			6		6	100				6	63		371
374	SURINAM ANTELLE			4 468		64	15					NS		374
377	URUGUAY			72		47	65				4	100		377
380	VENEZUELA			114		166	165		22		15	68		380
400	A S I E			3 478		7 578	194		396		962	248		400
401	AFRIQUE			56		81	145		29		24	82		401
404	AFGHANISTAN			1		4	908				0	NS		404
407	ARABIE SAOUDITE			14		19	136		3		1	33		407
410	BANGLADESH			3		27	540				1	50		410
413	BIRMANIE UNION			248		201	81		44		23	68		413
416	BURNEO BRIT			94		67	33							416
419	CAMBODGE			1		2	200							419
422	CETAN			36		26	88				4	NS		422
425	CHINE CONTINENT			2		90	NS				90	NS		425
428	CHINE FORMOSE													428
431	CYPRE			27		1 221	256		4		13	725		431
434	HONG KONG			103		92	84				15	NS		434
437	INDE UNION			130		155	104		35		59	155		437
440	INDONESIE			276		184	67		15		3	60		440
443	IRAK			45		50	111		36		48	100		443
446	IRAN			74		102	135		47		63	177		446
449	ISRAEL			74		1 396	145		10		67	458		449
452	JAPON			47		228	320		28		114	297		452
455	JORDANIE			842		24	7		3		3	100		455
458	KORÉE			18		27	150		4		15	375		458
464	LIBAN			109		517	262		46		39	50		464
467	MALAISIE FED			231		203	131		4		1	25		467
470	PAKISTAN			60		1 074	NS		2		257	NS		470
473	PHILIPPINES			85		60	71		6		42	717		473
476	PYOM PORTUG AS			2		4	200				1	NS		476
479	SINGAPOUR			201		286	340		3		3	100		479
482	SYRIE			121		109	90		42		12	124		482
485	TCHÉCOSLOV			409		364	89		7		4	57		485
488	TISTAN SUD			6		8	133							488
499	TOUTE NOA			9		10	111		8		8	100		499
500	O C E A N I E			210		416	198		50		247	494		500
501	AUSTRALIE			163		154	94		46		31	67		501
507	NOUV GUIN NEER			29		20	89							507
510	NOUV ZELANDE			20		25	125		4		7	175		510
516	PYOM FR OCEAN			18		257	NS				207	NS		516
900	D I V E R S			31 246		30 645	98		9 476		8 537	50		900
901	PROVISIONS BORD			31 225		30 540	98		9 476		8 537	50		901
904	DIVERS NOA			21		105	490							904

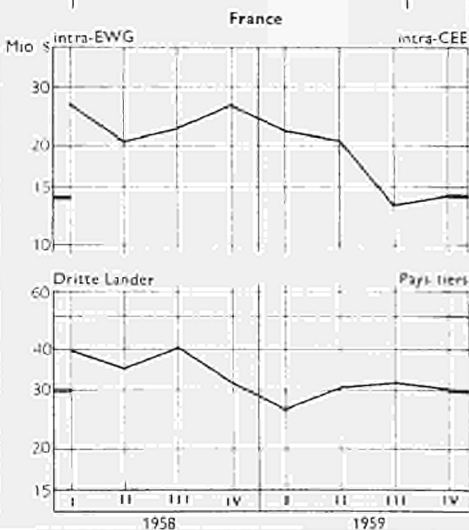
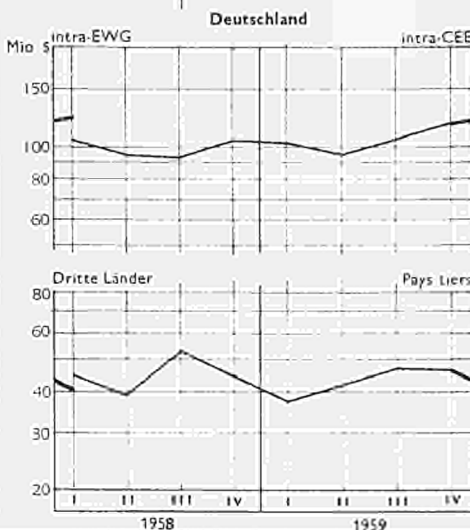
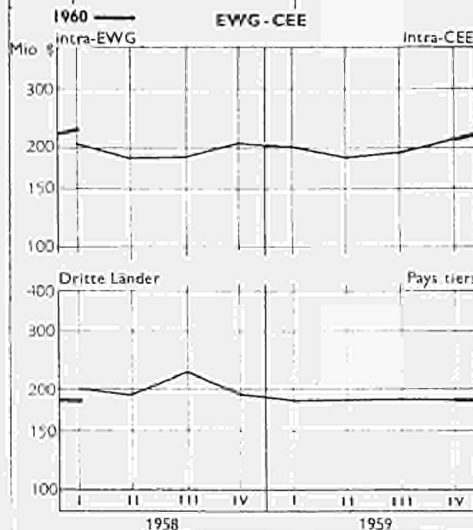

Für deutschen Text u. Anmerkungen siehe gelbe Blätter.
Zie Nederlandse tekst en nota's op roze bladzijden.

Voir notes et textes français sur pages bleues.

Vedere testo italiano e note sulle pagine verdi.
See English text and notes on grey sheets.

C O D E	Bestimmung Destination	Italia			Nederland			U. E. B. L.			C O D E
				%			%			%	
		1959	1960	60-59	1959	1960	60-59	1959	1960	60-59	
339	ALGERIE				2					339	
342	ARABIE SAOUDITE				7	4	57			342	
348	AUSTRALIE									348	
351	BANGLADESH				1					351	
352	BELGIQUE									352	
356	BURUNDI									356	
359	CAMBODGE		54				NS			359	
362	CANADA			10	14	4	43		NS	362	
365	CHINA				16	24	163			365	
371	COTE D'IVOIRE							1		371	
376	CUBA			NS	7-491	633	17			376	
377	CYPRUS		6		6	6	133	54	35	60	
380	EGYPTE		6	23	66	137	166	6	3	50	
400	EUROPE	1-232	2-519	204	8-406	2-373	123	203	176	67	
401	ALLEMAGNE				27	52	193		1	NS	
404	AFGHANISTAN				1	1	266				
407	ARABIE SAOUDITE		3	1	1	5	500	1	6	800	
411	AUSTRALIE				1	27	933				
412	BANGLADESH				202	148	79	1	13	433	
415	BELGIQUE				94	87	93				
419	BURUNDI									NS	
422	CANADA		2	NS						NS	
425	CHINA				39	16	42			NS	
428	COTE D'IVOIRE									NS	
431	CYPRUS							1			
434	EGYPTE		347	432	104	6	150	2			
437	EUROPE				102	77	75			NS	
440	AFGHANISTAN				1	67	101	44	11	23	
443	ARABIE SAOUDITE				105	164	78	85	35	41	
446	AUSTRALIE				105	13	335				
449	BANGLADESH				12	14	104	4	2	33	
452	BELGIQUE		1		6	13	111	2	26	371	
455	BURUNDI		4	1-210	NS	150	286				
458	CANADA		432	47	NS	6	67	3			
461	CHINA				3	9	29			NS	
464	COTE D'IVOIRE				23	51	167	11	4	38	
467	CYPRUS				105	361	103		1	NS	
470	EGYPTE				105	484	NS		67	NS	
473	EUROPE		22	215	NS	16	30		1	NS	
476	AFGHANISTAN				1	1	100		2	200	
479	ARABIE SAOUDITE				207	226	87	1	2	200	
482	AUSTRALIE		16	7	NS	36	131	33	13	39	
485	BANGLADESH				105	359	69				
488	BELGIQUE				105	4	55				
491	BURUNDI							1	2	200	
494	CANADA									NS	
500	EUROPE			1	NS	0-3	111	104	2	6	
501	ALLEMAGNE						55	74	128	531	
507	AFGHANISTAN						25	29	64	503	
510	AUSTRALIE						14	17	106	510	
514	BANGLADESH								1	NS	
500	EUROPE	8-210	11-022	137	7-241	7-931	110	4-418	4-137	94	
501	ALLEMAGNE	8-219	10-919	132	7-241	7-931	110	4-418	4-137	94	
504	AUSTRALIE	21	103	436							

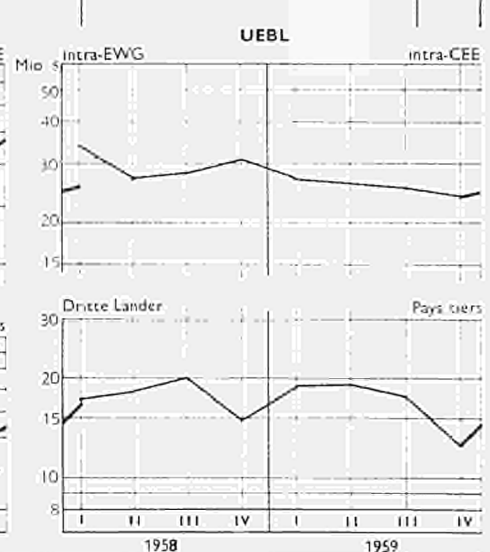
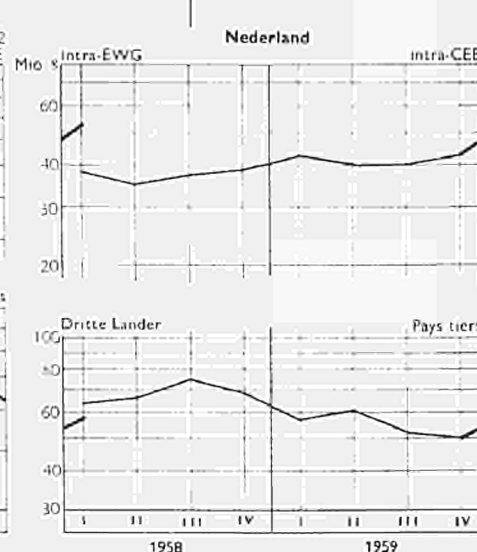
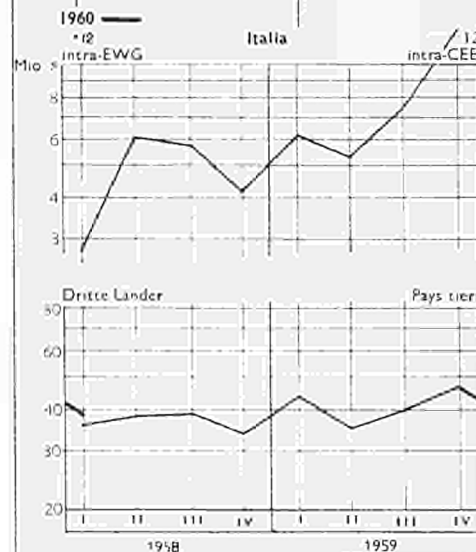

Für deutschen Text u. Anmerkungen siehe gelbe Blätter.
Zie Nederlandse tekst en nota's op roze bladzijden.

Voir notes et textes français sur pages bleues.

Vedere testo italiano e note sulle pagine verdi.
See English text and notes on grey sheets.

DER HANDEL DER EWG nach Ländern

noch : SITC 2, 4 : Rohstoffe
1000 \$

import

C O D E	Ursprung Origine	EWG			CEE			Deutschland			France			C O D E
		1959	1960	60-59	1959	1960	60-59	1959	1960	60-59	1959	1960	60-59	
329	GUATEMALA	671	172	26	397	52	13	85	37	19	329			
342	HOLYLAND NR	7	6	87							342			
345	HAITI	45	150	332							345			
348	HONDURAS REP	252	458	182							348			
351	MEXIQUE	21.846	12.477	58	7.983	4.742	60	2.771	1.929	62	351			
353	NICARAGUA	5.674	1.294	23							353			
356	PANAMA REP	114	551	482							356			
359	PARAGUAY	770	987	128							359			
362	PEROU	5.112	7.420	145	4.079	10.310	256				362			
365	PYOM BRIT ARCH	603	1.494	248							365			
368	S.T. PIERRE NIC	3	6	137							368			
371	SALVADOR	1.046	90	8	184	22	12	518	13	3	371			
374	SURINAM ANTILLE	372	657	177							374			
377	URUGUAY	6.975	10.227	147	1.617	2.215	156	1.741	3.163	182	377			
380	VENIZUELA	5.724	10.086	176	4.998	7.740	157	134	7	1	380			
400	A S I E	161.867	274.734	170	66.392	108.620	164	42.475	70.335	167	400			
401	ADEN	129	389	302	37	59	219	39	39	102	401			
404	AFGHANISTAN	7.845	6.495	83	3.157	3.828	121	607	474	93	404			
407	ARABIE SAUDITE	147	774	526	10	8	82	37	52	141	407			
410	BANGLA	13	13	100							410			
413	BIRMANIE UNION	3.140	2.471	79	70	1.650	209	50	265	530	413			
416	BORNED BRIT	1.367	7.522	545							416			
419	CAMBODGE	985	1.952	198							419			
422	CEYLAN	4.506	6.706	149	2.100	2.988	143	727	1.966	270	422			
425	CHINE CONTINENT	17.363	32.641	188	10.311	17.342	169	1.896	3.867	205	425			
428	CHINE FORMOSE	29	120	415							428			
431	CHYPRE	5.414	6.753	125	3.380	4.798	142				431			
434	HONG KONG	519	79	15							434			
437	INDO UNION	10.076	15.203	151	3.186	4.432	139	3.702	5.012	135	437			
440	INDONESIE	17.994	21.794	121	7.274	6.914	55	892	1.846	209	440			
443	IRAN	1.247	615	50	100	21	20	483	314	61	443			
446	IRAK	6.777	6.183	91	1.370	1.174	124	3.729	2.516	67	446			
449	ISRAEL	768	778	101	63	264	416	266	153	77	449			
452	JAPON	5.383	8.167	152	1.850	2.334	122	1.247	2.264	183	452			
455	JORDANIE										455			
458	KORÉE										458			
461	LADO	13	6	45							461			
464	LIBAN	408	980	240	79	65	84	64	218	338	464			
467	MALAISIE FED	24.770	61.670	251	10.792	27.030	250	2.772	18.439	210	467			
470	PAKISTAN	21.705	25.589	118	6.731	6.941	102	2.227	7.563	167	470			
473	PHILIPPINES	11.101	20.310	209	7.560	13.964	184	1.423	2.892	140	473			
476	PTOM PORTUG AS	2.487	5.095	206	2.003	6.493	229				476			
479	SINGAPOUR	1.881	2.579	137	320	308	37				479			
482	SYRIE	5.674	12.013	213	144	966	707	4.573	9.608	168	482			
485	THAÏLANDE	3.380	6.716	199	1.441	2.408	170	232	271	117	485			
488	VICTORIE SUD	7.597	10.544	209	582	3.141	357	6.482	11.417	176	488			
491	YEMEN	212	427	200	12	11	150	40	53	133	491			
494	ZIST SOA	271	753	279	100	417	417	114	331	262	494			
500	O C E A N I E	99.623	115.312	151	18.710	23.832	127	41.023	64.931	158	500			
501	AUSTRALIE	71.329	106.042	149	13.078	18.850	149	25.810	43.822	170	501			
504	REP USA EN OC		32	75							504			
507	NOUV GUIN NCER	710	104	15							507			
510	NOUV ZELANDE	24.976	40.307	161	5.107	6.709	124	10.706	17.974	141	510			
513	PYOM BRIT OCEAN	44	173	393							513			
516	PYOM FR OCEAN	2.545	3.235	126	100	131	131	2.423	3.043	126	516			
900	D I V E R S	1.074	651	61							900			

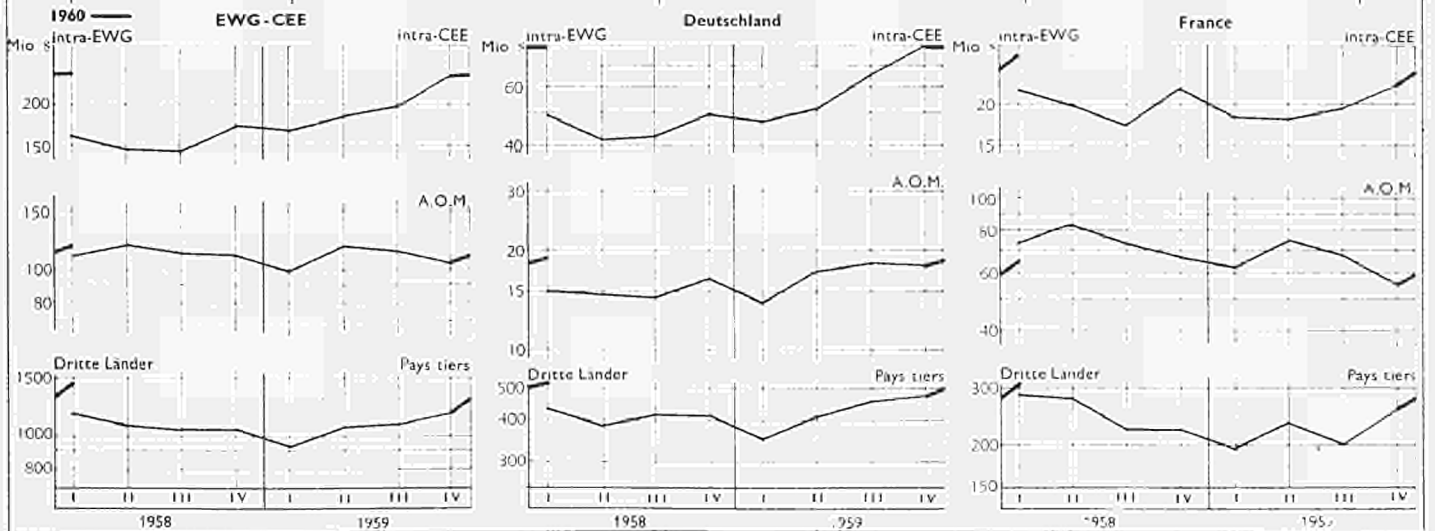

Für deutschen Text u. Anmerkungen siehe gelbe Blätter.
Zie Nederlandse tekst en nota's op roze bladzijden.

Voir notes et textes français sur pages bleues.

Vedere testo italiano e note sulle pagine verdi.
See English text and notes on grey sheets

C O D E	Ursprung <i>Origine</i>	Italia			Nederland			U. E. B. L.			C O D E
		1959	1960	%	1959	1960	%	1959	1960	%	
339	GUATEMALA	115	43	37	26	61	235	4	3	75	339
342											342
343	KUWAIT							45	15	33	343
346	KONDURAS REP		84	NS	17	31	102	2	9	450	346
351	KOLISUC	3-242	2-970	79	3-276	1-866	57	4-050	1-372	34	351
353	NICARAGUA	519	31	6	1-112	57	5	223	113	51	353
356	PANAMA REP		150	227							356
359	PEROU		84	157	141	224	159	24	30	125	359
362	PEROU	1-437	1-982	136	442	278	63	454	1-002	105	362
365	PYGM BRIT AMER		123	165	81	83	91	74	15	20	365
368											368
371	SALVADOR	308	44	14	4	1	25	50			371
374	SUDAN REP		6	NS	271	379	140				374
377	SURINAM	1-131	641	17	2-214	3-334	150	427	870	204	377
380	VENTZUELA	1-602	1-743	171				2	1	50	380
400	A S I E	20-918	21-698	218	19-659	33-644	171	12-823	16-617	130	400
401	BOEN		58								401
404	BONARISTAT		1	NS							404
407	BRUNIS FEDERITE		95						3	NS	407
410	CAHAMA		90								410
413	CELANA UNION		125					182	115	71	413
416	CELANA UNION		315					83	87	105	416
419	CELANA UNION				301	570	189	29	29	100	419
422	CELANA UNION				109	109	100	99	81	82	422
425	CHINE CONTINENT	2-321	2-119	341	2-102	3-899	185	763	1-938	254	425
428	CHINE FORMOSE										428
431	CHYPRE		922					341	263	77	431
434	COMO KANG		47					22	33	150	434
437	INDO UNION	1-128	2-365	210	750	1-120	150	1-230	2-259	184	437
440	INDONESIE		648		6-724	11-484	132	526	349	66	440
443	IRAK		41								443
446	IRAK	1-500	1-589	101	64	261	408	31	91	294	446
449	ISRAEL		3					6	34	567	449
452	JAPON		896		751	561	72	713	702	98	452
455	KOROEKIE										455
458											458
461	LIBAN		249								461
464	LIBAN		675	271				13	19	146	464
467	MALAYSIA FED	2-309	1-223	203	730	860	121	1-187	1-889	162	467
470	MALAYSIA	2-143	4-162	173	957	1-485	155	5-662	5-424	96	470
473	MALAYSIA		250		2-319	8-578	370	689	1-736	195	473
476	PAKISTAN		64					35	111	317	476
479	PAKISTAN				1-013	2-122	210	46	62	135	479
482	SIERRE		495					419	423	102	482
485	SIERRE		441					525	766	146	485
488	SIERRE		4					57	107	168	488
491	THAILAND		158								491
494	THAILAND		11					6	103	NS	494
500	D R I T T E L A N D E R	23-910	24-887	163	2-483	3-348	135	13-895	23-319	148	500
501	D R I T T E L A N D E R	20-286	29-121	164	803	905	102	11-248	15-374	136	501
504	D R I T T E L A N D E R										504
507	D R I T T E L A N D E R										507
510	D R I T T E L A N D E R	1-267	5-704	178	1-311	2-360	180	2-627	7-930	302	510
513	D R I T T E L A N D E R								15	NS	513
516	D R I T T E L A N D E R		17								516
900	D R I T T E L A N D E R	15	544	NS	1-043	91	9	16	18	100	900

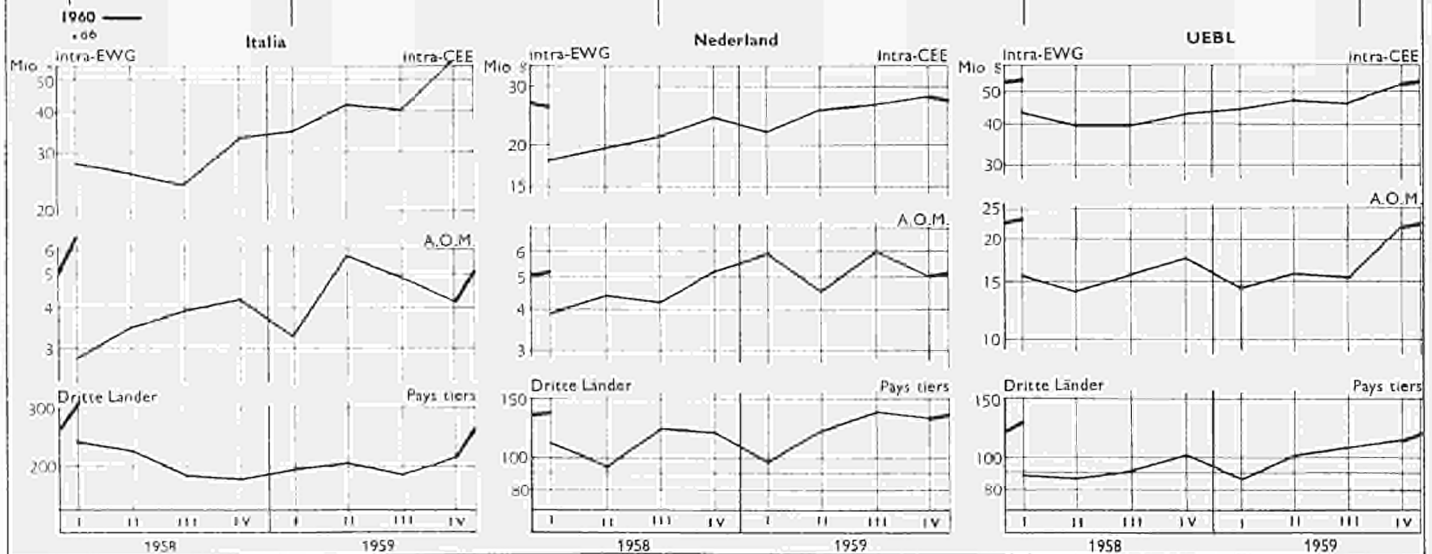

Für deutschen Text u. Anmerkungen siehe gelbe Blätter.
Zie Nederlandse tekst en nota's op roze bladzijden.

Voir notes et textes français sur pages bleues.

Vedere testo italiano e note sulle pagine verdi.
See English text and notes on grey sheets.

DER HANDEL DER EWG nach Ländern

noch : SITC 2, 4 : Rohstoffe
1000 \$

export

C O D E	Bestimmung <i>Destination</i>	EWG			CEE			Deutschland			France			C O D E
		%			%			%			%			
		1959	1960	60-59	1959	1960	60-59	1959	1960	60-59	1959	1960	60-59	
339	GUATEMALA	11	37	356			3	13	367			NS	339	
342	GUYANA FR	16	27	69								NS	342	
345	HAITI	123	44	67			61	133	70			NS	345	
348	HONDURAS REP	4	5	125			1	1	150			NS	348	
351	MEXIQUE	616	515	84			41	34	83		268	254	108	351
353	NICARAGUA	16	13	96			3	3	100			NS	353	
356	PALAMA REP	66	66	45			57	7	6			NS	356	
359	PANAMA	4	9	281			4	4	190			NS	359	
362	PEROU	265	355	151			92	139	151		42	40	140	362
365	PTOR BRIT ANCA	276	170	72			37	33	100		29	31	121	365
368	PT BRICAC MIL		3	85								3	NS	368
371	SALVADOR	11	16	127			1	2	200			1	NS	371
374	SURINAM ASTELLE	176	140	102			13	7	52			1	NS	374
377	URUGUAY	145	559	141			61	11	16			131	106	377
380	VENEZUELA	1.045	1.221	112			112	92	81		131	77	107	380
400	A S I E	3.370	13.467	140			2.454	5.629	148		1.459	2.546	240	400
401	AFRIKA	19	233	45				1	NS		1	2	200	401
404	AFRIKANISCH	1	5	500				3	NS			NS	NS	404
407	ARABISCH SAUDIEN	1.1	215	56			32	13	39		4	33	501	407
410	BURMA	39	53	47			1	2	100			NS	NS	410
413	DIAMAN ENDE	20	10	50			3	10	337					413
416	EUROPE BRIT		3	85										416
419	CANARISCH	20	29	371							26	59	295	419
422	CEYLON	59	102	175			3	25	167		8	10	105	422
425	CHINE CONTINENT	296	1.644	406			4	257	65		54	493	770	425
428	CHINE FORMOSE	23	6	26										428
431	CHYPRE	145	503	281			40	169	427			9	NS	431
434	HONG KONG	144	241	170			25	27	78		2	1	50	434
437	INDE UNION	934	782	133			103	207	105		144	146	101	437
440	INDONESIE	144	167	116			21	99	471		1	14	NS	440
443	IRAK	144	205	115			30	37	117		11			443
446	IRAN	1.090	1.437	117			32	576	110		67	235	362	446
449	ISRAEL	892	1.450	219			100	122	100		208	265	172	449
452	JAPAN	3.031	3.300	109			016	363	92		320	015	287	452
455	JORDANIE	79	65	90			26	11	31		8	18	200	455
458	KOREE	151	282	187			9	3	50				NS	458
461	LAOS	3	5	167			2						NS	461
464	LIBAN	296	1.151	197			119	147	124		129	177	137	464
467	MALAISSIE FED	30	54	140			16	21	150			1	NS	467
470	PAKISTAN	53	103	326			45	59	129		3	15	100	470
473	PHILIPPINES	54	186	247			3	25	978		3	3	100	473
476	PTOR PORTUG AD	10	21	210				1	NS					476
479	SINGAPOUR	59	54	138			15	27	150			2	NS	479
482	SYRIE	170	755	87			22	182	174		43	44	105	482
485	THAILAND	11	38	77			42	4	36			1	NS	485
488	VIETNAM SUD	38	112	295			7	10	332		30	76	253	488
491	YEMEN	1	8	693							1	2	200	491
499	ASIE NDA	192	342	188			56	281	509			8	NS	499
500	O C E A N I E	1.152	1.817	140			271	322	118		173	165	95	500
501	AUSTRALIE	694	1.277	140			232	232	119		144	73	51	501
507	NOUVEAU GUINEE	13	8	62				1	NS					507
510	NOUVEAU ZELANDE	156	169	111			48	49	107		6	13	163	510
516	PTOR PACIFIC	21	12	395				1	NS		21	79	378	516
900	D I V E R S	63	182	291							23	56	243	900

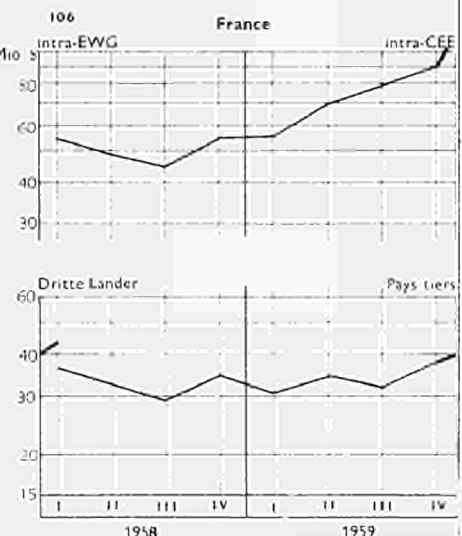
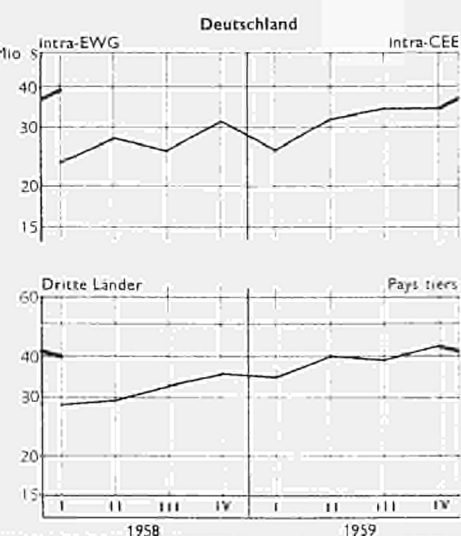
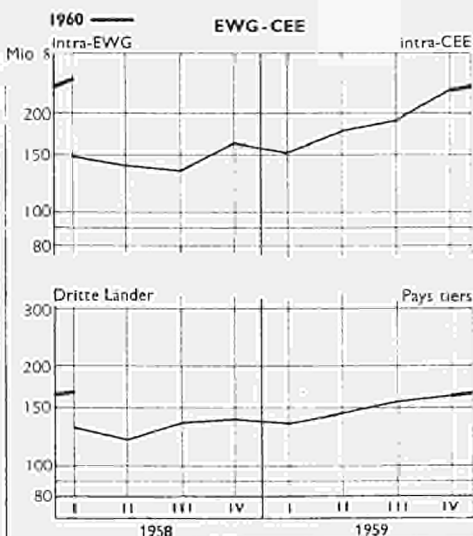

Für deutschen Text u. Anmerkungen siehe gelbe Blätter.
Zie Nederlandse tekst en nota's op roze bladzijden.

Voir notes et textes français sur pages bleues.

Vedere testo italiano e note sulle pagine verdi.
See English text and notes on grey sheets.

C O D E	Bestimmung Destination	Italia			Nederland			U. E. B. L.			C O D E
		1959	1960	%	1959	1960	%	1959	1960	%	
339	GUATEMALA	2	2	100	6	24	400				339
342	VICTORIAN FR				6			20			342
343	KAZAKH			1	NS		3	20			343
344	HONDURAS REP			1	NS		3				344
351	PERU REP	221	86	39	52	80	154	34	31	91	351
353	KIRGIZIA REP		5	NS		2	NS				353
356	PANAMA REP	4	6	100	6	2	NS		13	26	200
359	PARAGUAY		2	NS		2	NS				359
362	PEROU	72	61	147	72	73	101		28	62	162
365	PYROM BRIT ANG	18	8	50	131	94	72		27		365
371	SALVADOR	4	6	100	6	6	100				371
374	SUDAN REP		1	NS	142	179	110			2	260
377	URUGUAY	110	202	262	80	95	100			9	NS
380	VENEZUELA	211	210	91	337	212	63		277	626	227
400	A L L I E S	1.4893	2.003	152	1.705	2.958	173		2.259	1.951	86
401	ALGERIE	5	8	160	13	219	NS			3	NS
404	AFGHANISTAN		3	NS	1	1	100				404
407	ARABIE SAUDITE	304	54	18	33	111	336		5	2	40
410	BAHREIN	48	28	63	2	3	150				410
413	BELGIQUE UNION	10			2	2	100				413
416	BORNEO BRIT					3	NS				416
419	CHYPRE					11	NS			9	NS
422	CEYLON	7	5	71	4	2	25		33	60	162
425	CHINE CONTINENT		886	NS		2	NS		144	125	86
428	CHINE FORMOSE	13			2	3	150			3	NS
431	CHYPRE	10	16	100	106	89	83		9	8	89
434	HONG KONG	25	15	60	26	87	338		62	116	187
437	INDONÉSIE	123	227	181	27	35	140		83	127	142
440	INDONÉSIE	6	4	67	112	45	40		4	5	125
443	IRAK	14	125	893	33	60	141		57	20	35
446	IRAN	403	242	60	59	180	393		40	4	10
449	ISRAËL	65	50	111	371	1.043	281		148	370	253
452	JAPON	271	287	106	484	463	100		1.060	788	74
455	JORDANIE	11	23	269	15	12	63		4	3	75
458	KORÉE	141	277	194	3	1	33		1	1	100
461											
464	LIBAN	206	309	189	69	234	339		273	204	75
467	MALAISIE FED	0	12	150	12	11	92		4	9	223
470	PAKISTAN	1	29	NS	3	38	NS		1	13	NS
473	PHILIPPINES	29	12	41	12	9	78		1	18	NS
476	PYROM BRIT ANG	5			5	16	360		2	2	100
479	SINGAPOUR				21	21	105		1	4	400
482	SYRIE	67	77	122	226	193	85		317	54	17
485	TCHÉCOSLOV	10	13	130	19	16	84				
488	VIETNAM SUD		1	NS	2	22	440			3	NS
491	YEMEN					6	NS				
499	ZSIE NDA	46	47	71	58	2	4		4		
500	O C C I D E N T A L E	365	504	138	232	349	150		103	371	263
501	AUSTRALIE	347	499	142	171	284	166		90	244	271
507	NOUVELLE ZÉLANDE				13	7	54				
510	NOUVELLE ZÉLANDE	18	5	28	49	50	118		13	26	185
516	PYROM BRIT ANG						NS			3	NS
900	O C C I D E N T A L E	40	126	315							

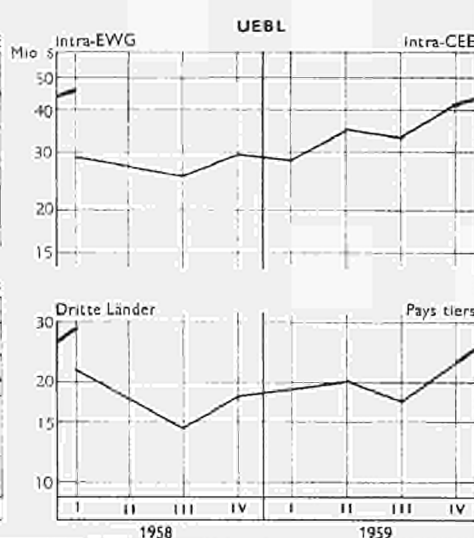
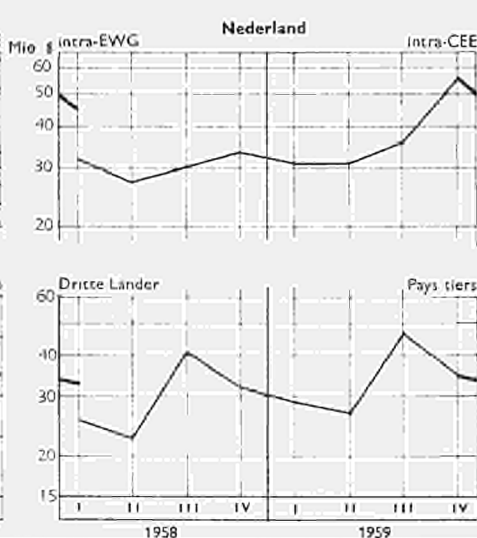
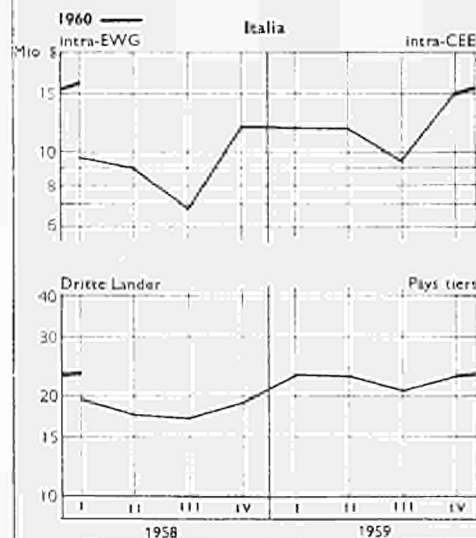

Für deutschen Text u. Anmerkungen siehe gelbe Blätter.
Zie Nederlandse tekst en nota's op roze bladzijden.

Voir notes et textes français sur pages bleues.

Vedere testo italiano e note sulle pagine verdi.
See English text and notes on grey sheets.

Réseau du COMMERCE DE LA CEE

TCI 5 : Produits chimiques
1000 \$

import

C O D E	Origine	Italia			Nederland			U. E. B. L.			C O D E
		%			%			%			
		1959	1960	60-59	1959	1960	60-59	1959	1960	60-59	
010	M O N D E	43.839	83.637	191	54.089	71.140	132	53.720	64.586	120	010
011	T. EXCL. METR. CEE	23.366	47.522	203	23.622	31.654	134	19.233	22.637	118	011
020	... CEE METROP	20.473	36.115	176	30.467	39.486	130	34.487	41.949	122	020
021	... DCM CEE		19	NS		19	NS		4	1	25
022	... PTOM CEE	6	31	517	46	67	146	50	7	14	022
023	TOTAL CEE AOM	20.479	36.165	177	30.518	39.572	130	34.541	41.957	121	023
024	PAYS TIERS	23.360	47.472	203	23.571	31.568	134	19.179	22.629	118	024
030	A E L E	10.341	17.545	170	11.439	14.617	128	7.579	10.202	135	030
032	EUROPE ORIENT	1.377	3.741	272	1.167	1.214	104	1.483	1.643	111	032
040	AMERIQUE NORD	9.503	21.469	226	7.122	10.662	150	8.924	9.485	106	040
041	AMERIQUE LATINE	368	633	172	647	474	73	168	155	92	041
050	MOYEN ORIENT	672	1.040	155	105	270	257	45	18	40	050
051	EXTREME ORIENT	440	910	207	643	845	131	409	223	55	051
060	STERIL NON EUR	276	692	249	2.399	3.059	128	62	47	76	060
061	GATT NON CEE	20.823	41.457	199	21.333	28.985	136	16.843	20.177	120	061
100	E U R O P E	32.610	58.888	181	43.176	55.750	129	44.053	54.654	124	100
103	... ALLEMAGNE F	14.177	23.903	169	17.319	22.209	128	11.108	14.344	129	103
106	ALLEM MARK EST	340	485	143	523	681	126	789	728	92	106
109	AUTRICHE	313	657	210	203	185	91	90	169	188	109
112	BULGARIE		153	NS		11	NS		16	NS	112
115	DANEMARK	177	515	291	537	543	101	347	294	85	115
118	ESPAGNE	134	580	433	52	320	615	483	788	163	118
121	FINLANDE	1	19	NS	12	37	308	16	62	388	121
124	... FRANCE	3.723	7.142	192	2.398	3.572	149	13.998	17.350	124	124
127	GRECE	166	415	250	26	23	88	3			127
130	HONGRIE	30	61	203	48	40	83	36	62	172	130
133	IRLANDE	26	3	12	1	24	NS				133
136											136
139	... ITALIE				1.058	1.718	162	796	1.268	159	139
142	NORVEGE	93	187	201	281	327	116	50	146	292	142
145	... PAYS BAS	1.841	4.035	219				8.585	8.987	105	145
148	POLGNE	107	701	655	331	107	32	183	195	107	148
151	PORTUGAL	115	345	300	195	134	69	94	18	19	151
157	ROUMANIE	7	12	171		1	NS	3	2	67	157
160	ROYAUME UNI	5.016	7.997	159	7.531	10.055	134	3.901	4.758	122	160
163	SUEDE	328	616	182	587	822	140	400	827	207	163
166	SUISSE	4.299	7.228	168	2.105	2.551	121	2.697	3.990	148	166
169	TCHECOSLOV	367	892	240	99	129	130	118	178	151	169
172	TURQUIE		11	NS		1	NS		1	NS	172
175	... UE P L	772	1.035	134	0.692	11.987	124				175
178	U R S S	526	1.447	275	166	265	160	353	462	131	178
181	YOUgoslavIE	52	459	499	12	28	233	2	9	450	181
200	A F R I Q U E	62	177	285	420	620	148	115	43	37	200
201	... ALGERIE		18	NS	3	13	433	4	1	25	201
207											207
210	Egypte	1	29	NS	13	68	523	1	1	100	210
213	ETHIOPIE	10	13	130							213
219											219
220	GUINEE REP									NS	220
225	LIBERIA					1	NS				225
228	LIBYE			NS	2						228
230	... MALGACHE REP				44	66	150				230
234	MAROC	6	15	250	7	37	529	15	2	13	234
237	NIGERIA										237
240	... PTOM BELGES	2	31	NS	2	1	50	50	7	14	240
243											243
246	PTOM BRIT AF OR	5	8	160	31	45	145	1	2	200	246
252	... PTOM ANC A E F										252
255	... PTOM ANC A O F									NS	255
258	PTOM PORTUG AF		2	NS		47	940				258
260	... PEUNION				2	6	300				260
261	RHODESIE FED		1	NS	78	59	76				261
263	... SOMALIE IT	4									263
267	SOUDAN		12	NS		6	NS	13			267
270	TUNISIE	11	1	9							270
273	UNION SUD AFR	23	47	204	233	271	116	31	30	97	273
300	A M E R I Q U E	9.871	22.132	224	9.456	13.396	142	9.095	9.640	106	300
301	... ANTILLES FF		1	NS							301
304	ARGENTINE	160	272	170	431	203	47	83	45	54	304
310	BRESIL	18	71	394	67	22	33			NS	310
313	CANADA	165	705	427	404	320	81	97	91	94	313
316	CHILI		3	NS	11	38	345	8	62	775	316
319	COLOMBIE		10	NS		43	NS				319
325	CUBA		2	NS							325
328	DEP USA EN AM										328
331											331
333	EQUATEUR		137	NS	4						333
336	ETATS UNIS	9.338	20.764	222	6.712	10.333	154	8.827	9.394	106	336

Für deutschen Text u. Anmerkungen siehe gelbe Blätter.
Zie Nederlandse tekst en nota's op roze bladzijden.

Voir notes et textes français sur pages bleues.

Vedere testo italiano e note sulle pagine verdi.
See English text and notes on grey sheets.

DER HANDEL DER EWG nach Ländern

noch : SITC 5 : Chemische Erzeugnisse

1000 \$

import

C O D E	Ursprung Origine	EWG			CEE			Deutschland			France			C O D E
				%			%			%			%	
		JAN -	MARS		1959	1960		1959	1960		1959	1960		
339	GUATEMALA			20	NS			10	NS					339
342	GUYANE FR	3												342
345	HAITI	67		179	267			1		1	100			345
351	MERIQUE	804		1.092	126			451		231	171			351
353	NICARAGUA			1	NS									353
356	PANAMA REP	3		49	NS			1		17	NS			356
358	PARAGUAY	79		198	251			23		127	552			358
362	PEROU	99		69	70			31		32	193			362
365	PTOM BRIT AMER	1.728		2.390	138			10		30	300			365
371	SALVADOR			13	NS									371
374	SURINAM ANTILLE	6		10	167									374
377	URUGUAY	38		26	68			26		36	100			377
380	VENEZUELA	3		1	33									380
400	A S I E	5.110		6.462	126			1.772		2.062	116			400
407	ARABIE SAUDITE	1		5	500					5	NS			407
413	BIRMANIE UNION	2		26	NS			2				1	NS	413
416	BORNEO BRIT	11		4	36					1	NS			416
422	CEYLAN	47		45	98			13		8	62			422
425	CHINE CONTINENT	1.629		1.049	64			602		459	76			425
428	CHINE FORMOSE	170		659	270			54		166	296			428
431	CHYPRE	1		1	NS									431
434	HONG KONG	71		60	85			4		7	175			434
437	INDE UNION	198		449	227			67		110	164			437
440	INDONESIE	108		234	217			1		27	NS			440
443	IRAK	71												443
446	IRAN	4		1	25			4						446
449	ISRAEL	813		1.220	151			30		24	80			449
452	JAPON	1.819		2.521	139			968		1.095	113			452
464	LIBAN	3		26	269					5				464
467	MALAISIE FCO	66		98	114			10		23	192			467
470	Pakistan	1						7						470
473	PHILIPPINES	1		175	NS					94	NS			473
476	PTOM PORTUG AS	24		7	29									476
479	SINGAPOUR	83		36	43			11		17	159			479
482	SYRIE			1	NS									482
485	THAILANDE	1		26	NS			1		26	NS			485
488	VICTNAM SUD	21												488
499	ASIE N D A			31	NS									499
500	O C E A N I E	618		1.170	189			233		277	117			500
501	AUSTRALIE	34		110	324			5		30	600			501
510	NOUV ZELANDE	579		1.057	183			228		243	107			510
516	PTOM FR OCEAN	5		3	60									516
900	D I V E R S				NS									900
904	D I V E R S N D A				NS									904

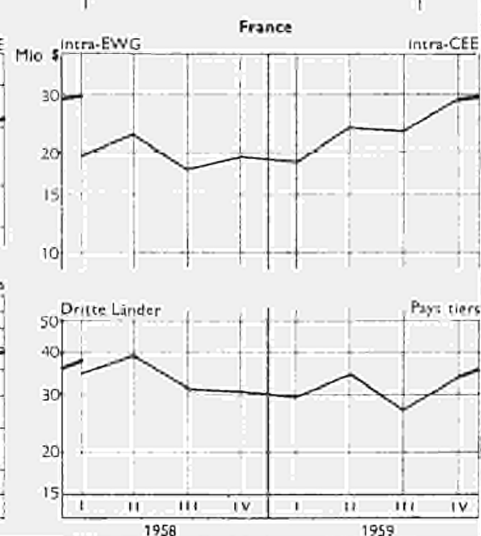
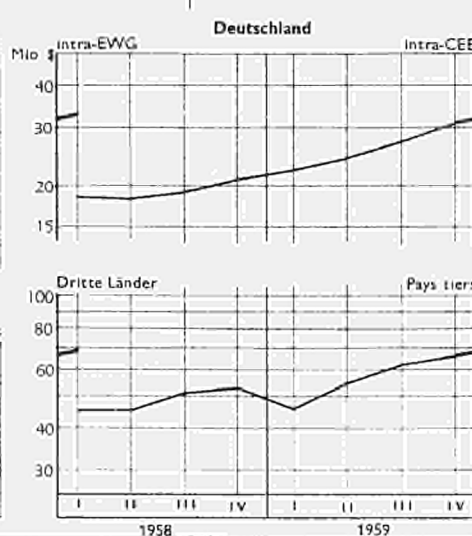
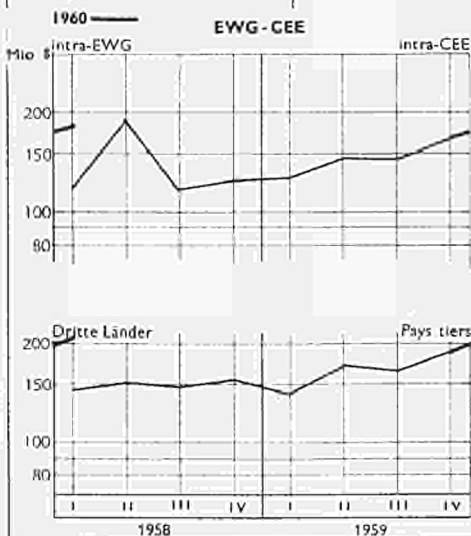

Für deutschen Text u. Anmerkungen siehe gelbe Blätter.

Voir notes et textes français sur pages bleues.

Vedere testo italiano e note sulle pagine verdi.

Zie Nederlandse tekst en nota's op roze bladzijden.

See English text and notes on grey sheets.

import

Réseau du COMMERCE DE LA CEE

CTCI 5 : Produits chimiques (suite)

1000 \$

C O D E	Origine	Italia			Nederland			U. E. B. L.			C O D E
		%			%			%			
		1959	1960	60-59	1959	1960	60-59	1959	1960	60-59	
339	GUATEMALA		2	NS		3	NS				339
342	VANUATU										342
343	HAITI							3	NS		343
351	PELAGIQUES	169	103	61	121	134	111	42	35	63	351
353	NICARAGUE					1	NS				353
356	PANAMA DEP		2	NS	1	19	NS	1	10	NS	356
359	PARAGUAY	9	14	156	9						359
362	PEROU		4	NS	2	5	250	32			362
363	PTOR AWIT EMBA		28	NS	1-561	2-251	134	2			363
371	SALVADOR		13	NS							371
374	SOULENAR ANTILLES		1	NS	6	9	150				374
377	URUGUAY	12									377
380	VENEZUELA				1	1	100	1			380
400	A O T I E	1-107	1-098	171	945	1-063	123	445	247	56	400
407	ARABIC SAOUDITE				1						407
413	BIRMANIE UNION		4	NS		21	NS				413
416	BORNEO PAIT				10	2	20		1	NS	416
422	CYLAN	9	13	144	6	7	117	6	3	50	422
425	CHINE CONTINENT	169	124	114	221	126	56	200	43	12	425
428	CHINE FORMOSE	20	38	180	7	21	300	3	1	33	428
431	CYPRE						NS		1	NS	431
434	HONG KONG	6	2	33	50	14	32	5	5	100	434
437	INDE UNION		26	NS	54	60	111	5			437
440	INDONESIE	12	30	250	13	3	23			NS	440
443	IRAN			NS	11						443
445	IRAN			NS		1	45				445
449	ISRAEL	441	186	149	23	195	250	31	17	55	449
452	JAPON	240	348	249	334	513	154	193	155	60	452
454											454
457	MALAISIE FED	19	19	39	7	15	188	2	1	50	457
470											470
473	PHILIPPINES	1				61	45				473
474											474
476											476
479	SINGAPOUR				72	4	6				479
482											482
485	THAÏLANDE										485
488											488
490											490
500	O C E A N I E	186	564	292	174	308	177	19	4	40	500
501	AUSTRALIE	7	26	314	12	22	103				501
510	NOUV ZELANDE	179	500	284	162	204	170	10	4	40	510
516											516
900	D I V E R S			1	NS						900
904	DIVERS NDA			1	NS						904

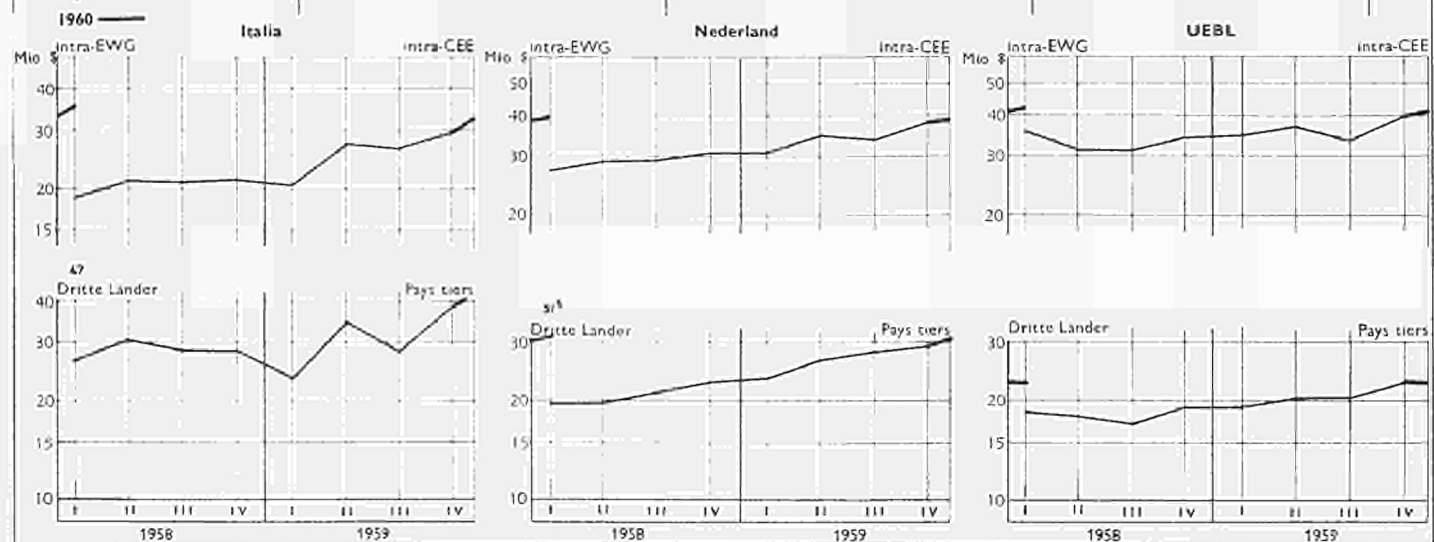

Für deutschen Text u. Anmerkungen siehe gelbe Blätter.
Zie Nederlandse tekst en nota's op roze bladzijden.

Voir notes et textes français sur pages bleues.

Vedere testo Italiano e note sulle pagine verdi.
See English text and notes on grey sheets.

DER HANDEL DER EWG nach Ländern

noch : SITC 5 : Chemische Erzeugnisse
1000 \$

export

C O D E	Bestimmung Destination	EWG			CEE			Deutschland			France			C O D E
					"/			Mk			"/			
		JAN.	MARS		1959	1960	60.59	1959	1960	60.59	1959	1960	60.59	
010	M O N D E	526.986	679.765	129	246.062	306.289	124	100.507	153.904	153	010			
011	T. EXCL METR CEE	412.350	510.933	127	186.454	226.793	122	82.584	122.866	149	011			
020	...CEE METROP	124.636	166.832	135	59.608	79.496	133	17.923	31.036	173	020			
021	...DOM CEL	17.340	26.218	151	92	53	58	16.991	25.934	153	021			
022	...PTOM CEE	12.667	14.826	117	616	852	138	9.300	11.165	120	022			
023	TOTAL CEE AOM	154.663	209.878	136	60.316	80.401	133	44.214	68.137	154	023			
024	PAYS TIERS	372.323	469.887	126	185.746	225.888	122	56.293	85.767	152	024			
030	A E L E	117.778	157.818	134	66.305	88.979	134	17.314	25.815	149	030			
032	EUROPE ORIENT	19.408	20.817	107	7.323	9.203	116	2.331	3.274	140	032			
040	AMERIQUE NORD	31.486	40.112	127	13.384	14.350	107	5.517	9.203	167	040			
041	AMERIQUE LATINE	40.303	47.432	118	22.762	26.279	115	5.094	6.858	135	041			
050	MOYEN ORIENT	21.478	29.431	137	8.953	11.071	124	3.094	5.891	190	050			
051	EXTREME ORIENT	48.880	82.309	168	26.346	38.407	146	6.051	12.778	211	051			
060	STERIC NON EUR	41.542	56.531	136	21.948	28.407	129	4.320	7.534	174	060			
061	GATT NON CEE	244.063	313.149	128	129.240	160.670	124	34.731	52.656	152	061			
100	E U R O P E	321.348	397.286	124	160.387	199.342	124	44.589	68.329	153	100			
101	ALBANIE	160	38	21	21						101			
103	...ALLEMAGNE F	22.241	32.736	147				6.106	11.898	195	103			
105	...ALLEM MARK EST	1.048	1.317	126				192	216	113	105			
109	AUTRICHE	14.772	18.734	127				1.055	1.521	144	109			
112	BULGARIE	5.244	1.532	29	10.466	13.371	128	2.33	2.22	95	112			
115	DANEMARK	14.420	17.599	122	2.138	903	42	886	1.489	166	115			
118	ESPAGNE	16.746	14.635	87	9.103	10.690	117	3.189	4.286	134	118			
121	FINLANDE	5.435	7.752	143	7.401	5.469	74	610	693	114	121			
124	...FRANCE	21.547	28.721	133	3.066	5.040	165				124			
127	GRCE	5.304	6.880	130	12.964	16.935	131	555	885	159	127			
130	HONGRIE	2.702	3.624	134	7.706	2.628	97	165	519	315	130			
133	IRLANDE	6.751	6.155	91	828	1.512	183	785	896	114	133			
136	ISLANDE	365	360	99	1.154	1.625	141	23	15	65	136			
139	...ITALIE	-6.384	36.816	140	122	133	109	4.128	7.284	176	139			
142	NORVEGE	7.435	9.966	134	18.163	24.236	133	494	1.235	250	142			
145	...PAYS BAS	19.717	38.552	130	5.266	6.891	131	2.884	4.546	158	145			
148	Pologne	3.379	4.835	134	17.627	23.245	132	490	553	113	148			
151	PORTUGAL	5.772	7.964	138	1.873	2.676	143	548	909	166	151			
154	PTOM BRIT EUR	295	369	125	2.907	4.762	164	87	48	55	154			
157	ROUMANIE	1.577	2.043	130	51	72	141	273	565	207	157			
160	ROYAUME UNI	35.462	47.734	135	1.098	1.022	93	7.137	11.015	164	160			
163	SUEDE	16.578	22.437	135	14.965	19.171	128	1.398	2.172	155	163			
166	SUISSE	23.379	33.384	143	10.342	14.899	144	5.798	7.474	129	166			
169	TCHECOSLOV	3.047	3.841	126	13.239	19.194	145	499	566	113	169			
172	TURQUIE	13.063	5.305	41	1.496	1.626	109	1.229	894	73	172			
175	...U E B L	24.747	32.007	129	6.471	2.684	41	4.801	7.308	152	175			
178	U R S S	2.231	3.887	174	10.854	15.060	139	479	631	132	178			
181	YOUgosLAVIE	11.515	8.310	72	469	1.464	312	485	432	69	181			
199	EUROPE NDA	52	53	102	5.580	3.986	71	52	53	102	199			
200	A F R I Q U E	53.976	79.721	140	8.457	12.013	142	23.052	47.094	142	200			
201	...ALGERIE	14.916	20.412	150	81	49	60	14.662	22.154	151	201			
204	...CAMEROUN REP	2.405	1.382	57	12	31	205	2.376	1.374	57	204			
207	...COTE FR SOMALI	73	91	125	1	2	200	6	77	115	207			
210	EGYPTE	5.901	1.279	176	1.461	3.202	216	724	2.067	285	210			
213	ETHIOPIE	340	495	146	157	152	102	47	40	59	213			
219	GHANA	802	587	111	325	494	150	47	74	114	219			
220	GUINEE REP	370	750	203	2	2	100	367	746	253	220			
225	LIBERIA	72	113	157	27	69	256	17	17	170	225			
228	LIBYE	917	1.382	152	458	595	131	44	112	255	228			
230	...MALGACHE REP	1.524	1.090	136	5	27	275	1.447	2.015	139	230			
234	MAROC	4.963	7.243	121	627	735	116	4.874	6.056	124	234			
237	NIGERIA	1.103	1.072	97	461	475	103	57	143	251	237			
240	...PTOM BELGFS	2.849	3.340	117	454	566	125	32	509	157	240			
243	...PTOM BRIT AF OC	47	51	107	33	34	113	8	5	100	243			
246	...PTOM BRIT AF OR	1.664	2.603	156	504	865	175	97	154	159	246			
249	...PTOM ESPAGNOLS	237	209	92	13	33	254	162	109	67	249			
252	...PTOM ANC A E F	995	1.425	143	9	32	413	95	1.369	143	252			
255	...PTOM ANC A O F	4.210	4.231	123	110	176	157	3.964	4.959	125	255			
258	...PTOM PORTUG AF	527	603	114	359	312	87	66	92	139	258			
260	...REUNION	590	1.169	198				587	1.153	197	260			
261	RHODESIE FED	717	1.396	195	400	755	189	77	132	171	261			
263	...SOMALIE IT	223	269	121	8	4	50	1	14	NS	263			
267	SOUUDAN	762	1.451	190	85	237	269	84	164	195	267			
269	TOGO REP		363	NS		8	NS		351	NS	269			
270	TUNISIE	1.748	2.956	169	98	79	81	1.557	2.677	172	270			
273	UNION SUD AFR	5.001	6.369	127	2.743	3.060	112	486	563	115	273			
300	A M E R I Q U E	77.069	93.613	121	16.675	41.201	112	13.092	19.706	151	300			
301	...ANTILLES FR	1.748	2.453	140	11	3	27	1.656	2.439	147	301			
304	ARGENTINE	5.714	4.240	74	3.679	2.320	63	817	725	89	304			
307	BOLIVIE	266	424	159	192	307	160	21	9	43	307			
310	BRESIL	6.391	9.049	142	3.429	4.469	130	1.261	2.002	159	310			
313	CANADA	2.928	3.127	107	1.644	1.829	111	841	600	71	313			
316	CHILI	2.375	2.714	114	1.172	1.681	143	201	461	229	316			
319	COLOMBIE	2.323	4.434	191	1.527	2.640	173	276	424	154	319			
322	COSTA RICA	960	1.164	121	272	571	210	29	38	136	322			
325	CUBA	1.412	1.729	122	766	763	102	218	398	183	325			
328	DEP USA EN AM	140	149	106				137	147	107	328			
331	DOMINICAINE R	741	326	44	247	223	90	40	29	73	331			
333	EQUATEUR	654	821	126	477	593	124	37	54	146	333			
336	ETATS UNIS	28.558	36.985	130	11.740	12.521	107	4.676	8.603	184	336			

Für deutschen Text u. Anmerkungen siehe gelbe Blätter.

Voir notes et textes français sur pages bleues.

Vedere testo italiano e note sulle pagine verdi.

Zie Nederlandse tekst en nota's op roze bladzijden.

See English text and notes on grey sheets.

export

Réseau du COMMERCE DE LA CEE

CTCI 5 : Produits chimiques (suite)

1000 \$

C O D E	Bestimmung Destination	Italia			Nederland			U. E. B. L.			C O D E
		%			%			%			
		JAN.	MARS	60.59	1959	1960	60.59	1959	1960	60.59	
010	M O N D E	45.827	62.921	137	75.477	84.875	112	59.113	71.716	121	010
011	T. EXCL. METR. CEE	37.796	51.838	137	52.912	58.933	111	42.604	50.503	119	011
020	...CEE METROP	8.031	11.143	139	22.565	25.942	115	16.509	21.213	128	020
021	...COM. CEE	139	65	47	37	139	376	81	27	33	021
022	...PTOM. CEE	271	469	173	638	451	71	1.862	1.891	102	022
023	TOTAL CEE ADM	8.441	11.677	138	23.240	26.532	114	18.452	23.131	125	023
024	PAYS TIERS	37.396	51.304	137	52.237	58.343	112	40.661	48.585	119	024
030	A E L I E	6.914	11.882	172	15.092	19.504	129	12.153	11.638	96	030
032	EUROPE ORIENT	4.705	4.792	102	2.735	2.332	85	1.714	1.216	71	032
040	AMERIQUE NORD	3.465	4.107	119	3.913	4.782	122	5.217	7.670	147	040
041	AMERIQUE LATINE	3.239	4.042	125	6.492	6.653	106	2.716	3.400	125	041
050	MOYEN ORIENT	4.865	5.863	121	3.672	3.669	100	894	2.937	329	050
051	EXTREME ORIENT	4.853	8.914	184	5.586	8.008	143	6.044	14.202	235	051
060	STARLES NON EUR	3.958	5.378	136	6.811	9.368	138	4.505	5.844	130	060
061	GATT NON CEE	20.162	26.643	133	32.666	40.889	125	27.264	32.091	118	061
100	E U R O P E	27.207	36.643	135	49.848	54.094	109	39.317	38.678	98	100
101	ALBANIE	159	38	24							101
103	...ALLEMAGNE F	3.579	5.516	154	7.699	8.966	116	4.857	6.356	131	103
106	ALLEM. MARK EST	30	121	403	332	475	143	494	505	102	106
109	AUTRICHE	1.712	2.364	135	692	709	102	747	769	103	109
112	BULGARIE	1.510	399	26	984	7	1	379	1		112
115	DANEMARK	479	829	173	2.669	3.556	133	1.283	1.035	81	115
118	ESPAGNE	97	3.421	NS	3.297	669	20	2.762	770	28	118
121	FINLANDE	132	198	150	844	1.242	147	783	574	73	121
124	...FRANCE	2.672	3.318	124	3.724	4.585	123	2.187	3.880	177	124
127	GRECE	1.211	2.368	194	284	427	150	548	592	108	127
130	HONGRIE	1.155	1.170	101	91	412	453	463	11	2	130
133	IRLANDE	12	35	292	1.726	1.389	80	3.071	2.210	72	133
136	ISLANDE	5	7	140	213	146	69	2	59	NS	136
139	...ITALIE				2.846	3.899	137	1.247	1.397	112	139
142	NORVEGE	142	272	149	983	1.024	116	608	544	89	142
145	...PAYS BAS	998	1.179	119				8.218	9.580	117	145
148	PORTUGNE	387	404	128	479	469	98	150	341	227	148
151	PORTUGAL	509	713	140	555	666	123	1.254	893	71	151
154	PYCN. BRIT. EUK	36	190	528	32	25	78	89	34	38	154
157	ROUMANIE	100	178	179	100	278	278	6			157
160	ROYAUME UNI	1.997	4.158	208	5.847	8.291	142	5.516	5.099	92	160
163	SURSE	286	434	163	2.696	2.814	104	1.876	2.118	113	163
166	SUISSE	1.729	3.112	180	1.746	2.424	139	869	1.180	136	166
169	TCHECOSLOV	271	772	285	587	519	88	194	358	185	169
172	TURQUIE	3.549	439	26	1.284	585	46	530	203	38	172
175	...U. C. E. R. L.	792	1.130	143	2.296	8.489	102				175
178	U. R. S. S.	1.693	1.620	149	162	172	106	28			178
181	YOUgoslavie	2.515	1.598	75	1.776	1.833	103	1.156	169	15	181
194											199
200	A F R I Q U E	4.730	4.352	113	4.633	5.418	134	3.704	5.843	158	200
201	...ALGERIE	89	65	73	34	120	353	50	24	48	201
204	...CAMEROUN REP	1	2	200	50	11	22	6	4	67	204
207	...COTE D'IVOIRE	1	7	300	3	5	167	3	4	133	207
210	EGYPTE	2.607	1.977	75	086	1.088	123	183	2.044	NS	210
213	ETHIOPIE	108	240	222	32	38	119	2	19	950	213
219	GHANA	9	15	167	59	107	181	357	197	55	219
220	GUINEE REP			NS	1	1	100		1	NS	220
225	LIBERIA	4	2	50	29	23	79	2	2	100	225
228	LIBYE	281	509	181	120	162	135	4			228
230	...MALI REP	2	13	650	55	23	42	12	7	58	230
234	MAROC	173	191	144	138	130	94	190	136	72	234
237	NIGERIA	4	40	NS	572	361	63	9	53	589	237
240	...PTOM. BELGES	11	166	NS	293	257	88	1.766	1.842	104	240
243	...PTOM. BRIT. AF. OC.	1	1	100	8	8	100			NS	243
246	...PTOM. BRIT. AF. OR.	316	186	57	538	1.041	193	209	346	166	246
249	...PTOM. ESPAGNOLS				46	67	146	6			249
252	...PTOM. ANG. A. D. F.	6	14	233	18	7	47	8	2	25	252
255	...PTOM. ANG. A. C. F.	36	20	56	72	48	66	65	28	43	255
258	...PTOM. PORTUG. AF.	70	17	85	44	92	209	38	90	237	258
260	...REUNION				3	11	367				260
261	...RHODESIE FED	16	91	506	37	93	251	185	325	176	261
263	...SOMALIE IT	214	251	117							263
267	SOUHAN	509	926	182	50	91	182	31	31	100	267
269	TONGA REP					3	NS		1	NS	269
270	TUNISIE	51	99	194	7	21	300	37	80	216	270
273	UNION SUB AFR	229	529	183	940	1.610	171	541	607	112	273
300	A M E R I Q U E	6.795	6.185	120	11.852	13.226	112	8.655	11.295	131	300
301	...ANTILLES FR	50				8	NS	31	3	10	301
304	ARGENTINE	590	465	79	329	571	174	299	159	53	304
307	BOLIVIE	13	47	362	8	29	363	32	32	100	307
310	BRESIL	346	925	267	968	621	64	307	1.032	267	310
313	CANADA	163	267	164	185	253	137	95	178	187	313
316	CHILI	167	169	101	122	293	240	713	110	15	316
319	COLOMBIE	129	275	213	346	538	155	45	557	NS	319
322	COSTA RICA	27	79	293	584	417	71	49	59	120	322
325	CUBA	108	127	118	212	248	117	108	173	160	325
328	REP. US. EN AM				3	2	67			NS	328
331	DOMINICAINE P	8	25	313	44	43	98	402	6	1	331
333	ECUATEUR	28	67	239	86	92	107	26	15	58	333
336	ETATS UNIS	3.292	3.840	117	3.728	4.529	121	5.122	7.492	146	336

Für deutschen Text u. Anmerkungen siehe gelbe Blätter.

Voir notes et textes français sur pages bleues.

Vedere testo italiano e note sulle pagine verdi.

Zie Nederlandse tekst en nota's op roze bladzijden.

See English text and notes on grey sheets.

DER HANDEL DER EWG nach Ländern

noch : SITC 5 : Chemische Erzeugnisse

1000 \$

export

C O D E	Bestimmung Destination	EWG		CEE		Deutschland			France			C O D E
		1959	1960	60:59	%	1959	1960	60:59	%	1959	1960	
339	GUATEMALA	550	1.054	192		415	755	184	20	29	156	325
342	KATUNAR REP	96	184	214			1	65	85	180	217	342
345	HAITI	159	227	134			69	119	82	116	152	345
348	HONDURAS REP	772	472	61			61	14	7	17	263	348
351	MEXIKO	7.400	8.206	111		4.254	4.835	114	614	872	142	351
353	NICARAGUA	232	296	127		179	219	124	12	16	153	353
354	PANAMA REP	629	599	95		340	241	70	209	242	116	354
359	PARAGUAY	141	205	147		108	134	126	54	46	85	359
362	PEROU	1.620	2.526	156		1.005	1.644	162	129	171	154	362
365	PICH. HAIT. ZNFR	2.459	2.272	93		471	452	96	433	712	171	365
368	ST. PIERRE MIC	10	17	170					5	16	320	368
371	SALVADOR	1.021	1.206	120		490	610	126	48	64	135	371
374	SURINAM ANTILDE	847	987	117		47	116	247	124	146	119	374
377	TURQUAY	1.673	1.709	101		400	420	140	525	527	62	377
380	VENEZUELA	5.115	5.959	116		2.965	3.045	102	484	851	165	380
400	A S I E	66.542	83.278	125		35.289	48.165	136	2.567	18.963	190	400
401	ARABEN	295	315	124		81	125	152	45	69	156	401
404	ARCHANISTAN	40	208	240		64	184	271	5	52	133	404
407	ARABIC SUDAN	796	800	101		329	245	89	110	190	172	407
410	BANGLADESH	305	407	132		111	114	102	32	56	243	410
413	BIRMANIEN UNION	390	1.453	419		210	771	367	21	125	570	413
416	BORNEO BRIT	101	29	29			1	14	74	1	9	416
419	CAMBODIEN	307	1.110	260		11	67	609	374	14.000	267	419
422	Ceylan	2.122	2.518	119		391	315	97	271	421	115	422
425	CHINE SOUTHEST	6.550	23.992	350		3.479	7.055	217	250	14.774	504	425
428	CHINE KOROSCH	589	958	164		372	744	199	41	109	266	428
431	CYPERN	812	350	76		264	190	87	41	25	55	431
434	HONG KONG	2.015	3.637	182		1.522	2.640	184	231	471	205	434
437	INDO. OSTEN	10.776	14.710	137		6.574	7.680	120	967	14.924	139	437
440	INDONESIEN	7.419	4.109	100		3.497	2.516	135	75	311	245	440
443	IRAK	1.584	1.752	109		601	770	110	11	175	35	443
446	IRAN	414	4.610	109		4.560	2.340	81	610	3.056	124	446
449	ISRAEL	2.456	2.292	104		1.154	946	81	404	659	172	449
452	JAPAN	14.054	19.714	140		8.015	16.154	125	2.107	3.052	142	452
455	JORDANIE	705	478	101		164	114	102	32	43	302	455
458	KOR. SUD	407	478	101		213	102	47	32	257	268	458
461	KOR. NORD	307	61	202			3	55	21	55	209	461
464	LIBAN	1.670	2.272	142		403	607	134	243	767	123	464
467	MALAYSIEN FED	1.411	1.272	97		853	781	134	31	188	195	467
470	PAKISTAN	1.445	2.409	112		1.214	2.054	280	401	674	121	470
473	PHILIPPINEN	1.522	2.034	147		1.022	1.437	156	37	181	116	473
476	PYOM. SERTUS. AS	207	116	104		20	39	205	4	18	105	476
479	SIAM	400	1.121	192		39	620	160		146	95	479
482	SYRIEN	1.410	2.135	144		402	1.029	121	280	605	194	482
485	THAILANDE	1.493	2.743	187		1.111	1.975	114	121	200	100	485
488	VIETNAM SUD	2.415	1.675	116		320	617	70	1.403	2.523	126	488
491	YEMEN	10	1	30			1	20				491
499	ASIE NORD	2.107	2.163	100		1.041	1.047	102	21	110	632	499
500	O C E A N I E	7.707	9.714	123		4.314	5.547	126	4.122	14.741	131	500
501	AUSTRALIEN	1.907	6.194	119		4.371	4.697	103	611	180	122	501
504	REP. NZL. EN OC.	102	1	1		190				1	1	504
507	KORUV. SUD. NORD	100	100	100					1	1	1	507
510	NOUV. ZELANDE	1.270	1.490	126		100	150	145	321	374	116	510
513	PYOM. BRIT. OCEAN	4	9	225					1	2	200	513
516	PYOM. FR. OCEAN	269	123	112		11	5	50	19	114	242	516
900	S I V E R S	276	153	206					70	92	124	900

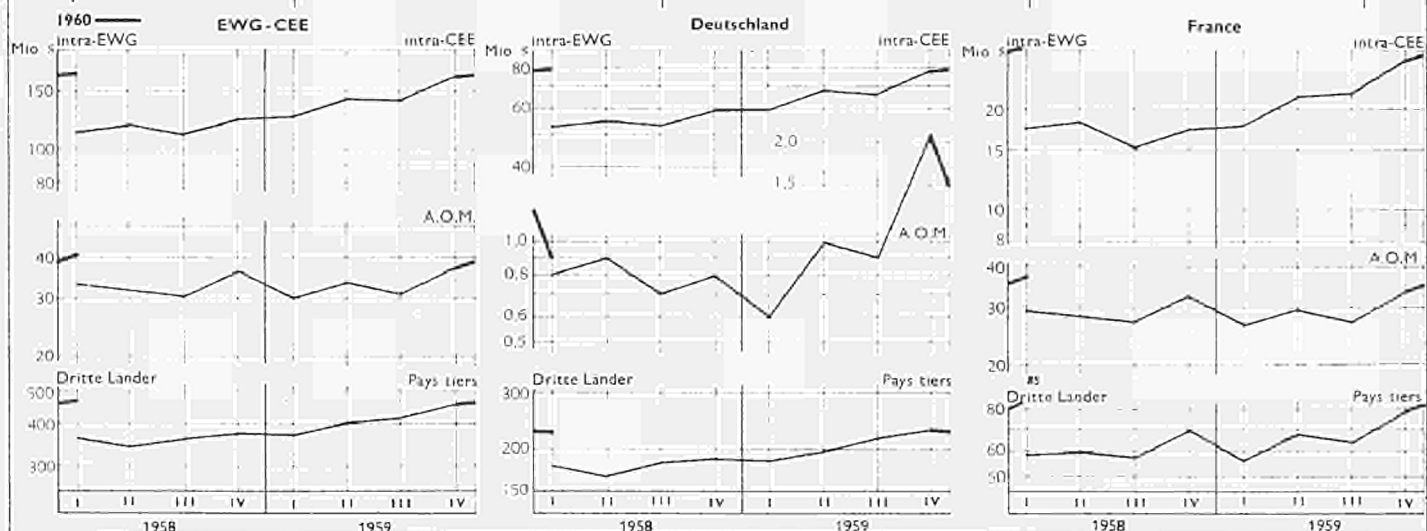

Für deutschen Text u. Anmerkungen siehe gelbe Blätter.
Zie Nederlandse tekst en nota's op roze bladzijden.

Voir notes et textes français sur pages bleues.

Vedere testo italiano e note sulle pagine verdi.
See English text and notes on grey sheets.

C O D E	Bestimmung Destination	Italia			Nederland			U. E. B. L.			C O D E					
				%			%			%						
		JAN.	MERS	1959	1960	60-59	1959	1960	60-59	1959		1960	60-59			
339	GUATEMALA			25	66	264		80	158	193		7	26	NS	339	
342																342
345	HAITI			3	14	467		13	16	123		7	12	171	345	
348	HONDURAS REP			2	3	150		174	263	209		3	8	267	348	
351	MEXIQUE			543	554	102		1 4893	1 4873	94		184	147	30	351	
353	NICARAGUA			23	25	109		20	32	160		7	5	256	353	
356	PANAMA REP			13	32	246		58	65	117		7	16	229	356	
359	PARAGUAY			6	1	17		60	13	190		15	5	33	359	
362	PEROU			112	192	122		187	222	135		171	302	177	362	
365	PYOM BRIT. AER			71	74	87		742	462	112		607	213	31	365	
368	EST. PISCOP. RIE							3	1	33		2			368	
371	SALVADOR			226	114	56		176	184	107		59	20	34	371	
374	SURINAM ANTILLE				2	50		674	718	107		7	9	450	374	
377	URUGUAY			340	247	72		91	241	246		130	53	40	377	
380	VENEZUELA			409	622	107		1 104	819	74		75	664	385	380	
400	A. O. C. E.			4 4641	1 4018	100		4 985	11 207	120		7 062	15 225	216	400	
401	ARAB. E.			14	31	223		50	47	71		29	24	50	401	
404	AFGHANISTAN					50		1	7	700		2	1	10	404	
407	ALGERIE SEVERITE			43	76	157		252	151	60		62	94	152	407	
410	AMERIQUES			3	5	187		227	222	98		1	5	500	410	
413	ARGENTINE BRIT.			21	274	55		61	369	603		73	75	103	413	
416	AUSTRIE BRIT.				1	35		16	20	129					416	
417	CANADA								34	NS			9	NS	417	
422	CAYMAN			46	90	156		700	447	64		304	1 180	160	422	
425	CHINE CONTINENT			1 1149	4 251	372		246	552	387		1 232	6 001	450	425	
427	CHINE FORMOSE			22	96	121		85	164	187		3	10	500	427	
431	CHYPRE			145	92	63		132	65	45		26	31	119	431	
432	CHYPRE ROND			305	457	148		430	552	132		46	57	124	432	
435	COTE D'IVOIRE			2 4099	1 147	73		1 037	1 406	123		143	1 485	997	435	
440	CUBA			101	67	63		1 357	453	73		66	394	197	440	
442	DANMARK			17	257	65		814	451	50		125	119	95	442	
444	EGYPTEN			499	586	170		282	624	154		157	110	73	444	
447	ESPAGNE			285	231	153		510	727	77		107	170	150	447	
451	FINLAND			150	695	582		894	1 400	211		2 469	4 070	153	451	
455	FROENDE			10	62	287		40	64	110		22	29	118	455	
458	GROENLAND			1	17	43		41	51	70		7	11	157	458	
461	HAITI								5	NS					461	
464	IRAN			360	523	142		170	142	147		104	160	154	464	
467	ISRAEL			76	123	182		44	213	227		612	103	17	467	
470	JAPON			61	106	182		43	63	750		112	523	271	470	
473	KORÉE SUD			47	15	117		400	267	166		14	126	900	473	
476	LIBAN			7	5	63		24	5	120		7	8	114	476	
479	LIBYEN								23	100		261	84	32	479	
482	LIECHTENSTEIN			143	439	501		151	157	134		60	119	189	482	
485	LUXEMBOURG			212	302	149		222	374	101		53	57	108	485	
488	MALTA			277	413	372		127	157	105		59	155	231	488	
491	MAROC				2	50									491	
494	MEXIQUE			144	342	62		166	180	110		336	140	57	494	
500	O. C. E. A. O. C. E.			212	424	200		316	922	123		375	678	101	500	
501	ORIENTALIS			172	410	237		501	641	135		190	391	217	501	
504	PAKISTAN														504	
507	PEROU							144	50	60			2	NS	507	
510	RUSSIE			40	12	31		103	150	144		195	284	146	510	
513	SRI LANKA				2	55			3	150					513	
516	SURINAM ANTILLES								1	NS			1	NS	516	
900	TOTAL CEE			208	660	220									900	

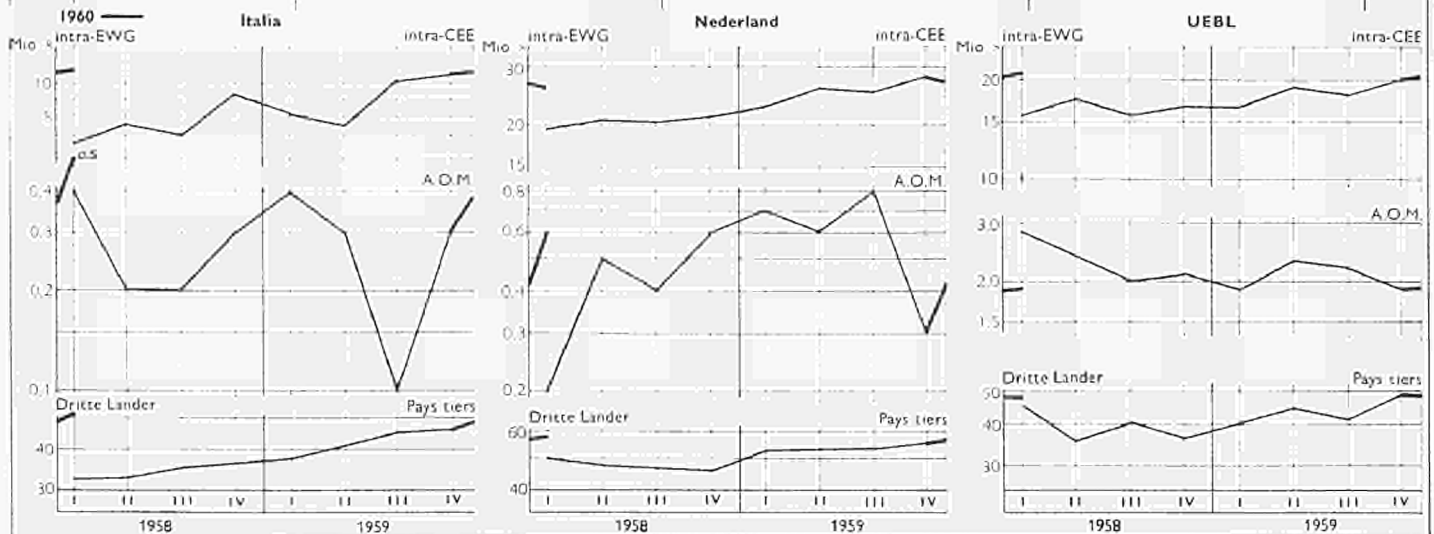

Für deutschen Text u. Anmerkungen siehe gelbe Blätter.
Zie Nederlandse tekst en nota's op roze bladzijden.

Voir notes et textes français sur pages bleues.

Vedere testo italiano e note sulle pagine verdi.
See English text and notes on grey sheets.

DER HANDEL DER EWG nach Ländern

SITC 7 : Maschinen und Fahrzeuge

1000 \$

import

C O D E	Ursprung <i>Origine</i>	EWG			CEE			Deutschland			France			C O D E			
				1960	"/n				1960	"/n							
		JAN.	MARS		1959	60	59	1959		60	59	1959	1960		60	59	
010	M O N D E			703.401	981.377	140			151.614	215.919	142			154.757	210.718	136	010
011	T. EXCL. METR. CEE			320.367	464.698	145			89.378	126.960	142			78.338	119.462	153	011
020	... CEE METROP			383.034	515.679	135			62.237	86.959	143			76.419	91.236	119	020
021	... DOM CEE			165	240	145			1	NS				165	235	142	021
022	... PTOM CEE			146	216	148			3	1	33			25	1	4	022
023	TOTAL CEE ADM.			383.345	516.135	135			62.240	88.961	143			76.609	91.472	119	023
024	PAYS TIERS			320.056	465.242	145			89.375	126.956	142			78.148	119.246	153	024
030	A E L E			190.335	236.611	124			59.529	68.590	115			40.974	49.754	121	030
032	EUROPE ORIENT			5.415	7.348	136			1.154	2.279	197			1.765	1.248	71	032
040	AMERIQUE NORD			116.205	214.668	185			27.901	54.523	195			34.826	68.123	196	040
041	AMERIQUE LATINE			1.357	290	21			13	54	415			25			041
050	MOYEN ORIENT			144	488	339			27	23	85			3	1	33	050
051	EXTREME ORIENT			1.706	2.329	136			528	603	152			11	6	55	051
060	STFRLO NON EUR			1.137	920	81			212	236	111			2	6	300	060
061	GATT NON CEE			312.576	458.043	147			88.932	125.761	141			77.101	118.466	154	061
100	E U R O P E			579.827	761.412	131			123.101	160.426	130			119.673	142.345	119	100
103	... ALLEMAGNE F			194.365	246.833	127								55.909	60.377	108	103
106	ALLEM MARK EST			1.854	1.160	117								843	515	73	106
109	AUTRICHE			6.529	9.175	141			3.530	5.222	148			602	675	112	109
112	BULGARIE				39	NS				15	NS						112
115	DANEMARK			17.976	19.108	106			6.033	7.223	90			4.834	6.112	126	115
118	ESPAGNE			216	713	320			2	2	NS			68	104	153	118
121	FINLANDE			546	134	25			57	64	112			445	1		121
124	... FRANCE			54.466	83.510	153			22.999	30.024	131						124
127	GRECE			17	297	NS			9	16	178						127
130	HONGRIE			561	711	127			264	321	122			41	40	98	130
133	IRLANDE			90	309	343			10	253	NS			2	2	100	133
136	ISLANDE			4	1	25			4								136
139	... ITALIE			39.069	61.729	158			19.530	30.072	154			11.700	18.980	162	139
142	NORVEGE			2.629	1.890	72			705	831	118			79	149	189	142
145	... PAYS BAS			44.857	58.274	130			15.274	22.231	146			3.755	6.147	164	145
148	POLOGNE			113	90	265			6	91	NS			21	4	18	148
151	PORTUGAL			52	58	112			16	2	13			1	2	200	151
154	PTOM BRIT EUR			5	5	100			2								154
157	ROUMANIE				9	NS											157
160	ROYAUME UNI			94.313	116.174	123			24.064	24.897	103			15.803	26.525	141	160
163	SUEDE			18.540	33.534	172			5.614	6.136	145			4.733	4.325	91	163
166	SUISSE			49.316	56.672	115			17.867	22.279	127			11.921	11.966	100	166
169	TCHECOSLOV			2.765	3.707	134			875	1.671	191			840	1.78	69	169
172	TURQUIE			28	12	43			3	7	233						172
175	... U E S B L			50.277	65.333	130			4.434	6.632	150			5.051	5.732	114	175
178	U R S S			122	422	346			7	181	NS			19	7	37	178
181	YOUgosLAVIE			137	303	221			91	206	259						181
200	A F R I Q U E			3.270	2.006	61			21	59	236			204	236	117	200
201	... ALGERIE			165	238	144								165	234	142	201
210	EGYPTE			6	12	200					160						210
213	ETHIOPIE			49	27	55								1			213
219	GHANA			4	1	25											219
220	GUINEE REP				49	NS											220
225	LIBERIA			89	7	7					NS						225
228	LIBYE				1	NS											228
230	MALGACHE REP				1	NS									1	NS	230
234	MAROC			2.734	1.376	50			1		500			24	2	8	234
237	NIGERIA			55	1	14					NS						237
240	PTOM BELGES			115	216	180			2		50						240
246	PTOM BRIT AF OR			1	2	250					NS						246
252	PTOM ANC A E F			4													252
255	PTOM ANC A O F			14	1	7								13			255
258	PTOM PORTUS AF			3	2	67			1								258
261	RHODESIE FED				3	NS					NS						261
270	TUNISIE			3	1	33								1	1	100	270
273	UNION SUD AFR			56	68	179			14	31	233						273
300	A M E R I Q U E			118.390	211.044	182			27.916	54.579	195			34.851	68.124	191	300
301	... ANTILLES FR				1	NS									1	NS	301
304	ARGENTINE			16	16	100					7	NS					304
307	BOLIVIE			20										20			307
310	BRÉSIL			3	20	667			1							NS	310
313	CANADA			3.471	5.298	153			633	1.417	224			160	244	151	313
316	CHILI			6	29	483			2		NS						316
319	COLOMBIE			1	1	100			1		100						319
322	COSTA RICA				1	NS					NS						322
325	CUBA				5	NS					NS						325
331	DOMINICAINE R				5	NS					NS						331
333	EQUATEUR				1	NS					NS						333
336	ETATS UNIS			112.734	209.370	186			27.272	53.106	195			34.664	67.879	196	336

Für deutschen Text u. Anmerkungen siehe gelbe Blätter.

Voir notes et textes français sur pages bleues.

Vedere testo italiano e note sulle pagine verdi.

Zie Nederlandse tekst en nota's op roze bladzijden.

See English text and notes on grey sheets.

import

Réseau du COMMERCE DE LA CEE

CTCI 7 : Machines et matériel de transport

1000 \$

C O D E	Origine	Italia			Nederland			U. E. B. L.			C O D E
		‰			‰			‰			
		JAN.	MARS	60-59	1959	1960	60-59	1959	1960	60-59	
010	M C N D E	84.007	114.895	137	162.047	229.006	141	150.975	210.839	140	010
011	T.FXCI METR CEE	44.962	50.248	116	54.771	85.027	155	52.912	81.981	155	011
020	***CEE METROP	39.039	62.647	160	107.276	143.979	134	98.063	128.858	131	020
021	***DOM CEE			3 NS			1 NS			NS	021
022	PTOM CEE			NS			6 100		112	208 186	022
023	TOTAL CEE ADM	39.079	62.650	160	107.282	143.986	134	98.175	129.066	131	023
024	PAYS TIERS	44.968	50.245	116	54.767	85.026	155	52.800	81.773	155	024
030	A E L E	22.642	31.591	138	37.233	45.229	121	29.757	41.447	139	030
032	EUROPE ORIENT	512	1.115	218	993	1.331	134	996	1.375	139	032
040	AMERIQUE NORD	17.461	17.896	102	14.246	36.486	256	21.745	37.638	173	040
041	AMERIQUE LATINE	1.229	30	2	82	77	88	2	129	NS	041
050	MOYEN ORIENT	34	18	53	65	59	91	15	387	NS	050
051	EXTREME ORIENT	139	19	14	812	1.229	151	216	263	122	051
060	STERIL NON FUR	25	33	132	885	634	72	13	11	85	060
061	GATT NON CEE	40.660	50.156	123	53.674	83.656	156	52.209	79.984	153	061
100	E U R O P E	62.420	95.724	153	145.777	190.801	131	128.856	172.116	134	100
103	***ALLEMAGNE F	30.121	45.287	150	56.673	76.663	135	51.662	64.506	125	103
106	ALLEN MARK EST	170	365	215	499	659	132	342	517	151	106
109	AUTRICHE	764	1.157	151	1.627	1.351	132	606	770	127	109
112	BULGARIE						1 NS		23	NS	112
115	DANEMARK	950	1.623	166	1.817	2.332	132	2.292	1.758	77	115
118	ESPAGNE	16	54	338	115	94	60		409	NS	118
121	FINLANDE	1	7	700	33	57	173		5	50	121
124	***FRANCE	5.505	11.618	211	7.774	10.527	135	18.188	31.346	172	124
127	GRECE	1	264	NS	5	14	280	2	3	150	127
130	HONGRIE	39	126	323	105	96	91	112	128	114	130
133	IRLANDE				55	42	76	23	12	52	133
136	ISLANDE						1 NS				136
139	***ITALIE	1.092	42	4	3.197	6.101	191	4.640	6.576	142	139
142	NORVEGE				579	737	127	168	131	78	142
145	***PAYS BAS	7.252	3.466	154			2	23.573	26.430	112	145
148	PORTUGAL	566	19	380			103 NS		25	104	148
151	PORTUGAL	7	5	167	22		16 73	8	19	238	151
154	PTOM BRIT EUR			NS			1 NS			NS	154
157	ROUMANIE			8 NS			1 NS				157
160	ROYAUME UNI	10.700	16.761	157	22.506	26.432	116	17.940	21.559	120	160
163	SUÈDE	1.919	3.157	165	4.567	6.590	144	2.707	11.326	416	163
166	SUISSE	7.376	4.932	120	6.415	7.711	120	6.036	5.884	97	166
169	TCHÉCOSLOV	187	350	187	327	471	122	475	637	133	169
172	TURQUIE			NS	57		8		3	NS	172
175	***UEF AL	1.161	0.276	196	0.032	50.693	128				175
178	U R S S	60	189	215				34	45	132	178
181	YOUGO-SLAVIE	6	41	652	39	52	133	2	4	200	181
200	A F R I Q U E	0.693	1.000	45	214	211	99	134	298	222	200
201	***ALGERIE			3 NS			1 NS			NS	201
210	EYPTIE				1		1 100		2	NS	210
213	ETHIOPIE		12	NS	47	15	31				213
219	GHANA		1	NS	4					NS	219
220	GUINEE REP					47	NS		2	NS	220
225	LIBERIA		3	NS	95			4	1	25	225
228	LIBYE			NS			1 NS			NS	228
230											230
234	MAROC	0.691	1.175	44	2	115	NS	13	51	623	234
237	NIGERIA			NS	35		2 6				237
240	PTOM BELGES				1		2 200	112	207	185	240
246	PTOM BRIT AF R			1 NS						NS	246
252	PTOM AND A E F				4						252
255	PTOM AND A G F			NS						1 NS	255
258	PTOM PORTUGAL	1	2	200	1					NS	258
261	RHODESIE FED						1 NS				261
270	TUNISIE						2			NS	270
273	UNION SUD AFR	1	3	300	17	26	153	5	4	80	273
300	A M E R I C U L E	17.710	17.928	96	15.164	36.647	242	21.747	37.767	174	300
301											301
304	ARGENTINE		2	NS	16	6	38		1	NS	304
307											307
310	BRESIL		16	NS			4 200				310
313	CANADA	174	239	178	996	1.404	141	1.546	1.994	129	313
316	CHILI			NS			NS			NS	316
319	COLOMBIE						NS			NS	319
322	COSTA RICA			NS							322
325	CUBA			NS			4 NS				325
331	DOMINICAINE R		5	NS							331
333	EQUATEUR			NS							333
336	ETATS UNIS	17.347	17.659	102	13.252	35.062	265	20.199	35.644	176	336

Für deutschen Text u. Anmerkungen siehe gelbe Blätter.

Voir notes et textes français sur pages bleues.

Vedere testo italiano e note sulle pagine verdi.

Zie Nederlandse tekst en nota's op roze bladzijden.

See English text and notes on grey sheets.

DER HANDEL DER EWG nach Ländern

noch : SITC 7 : Maschinen und Fahrzeuge

1000 \$

import

C O D E	Ursprung <i>Origine</i>	EWG			CEE			Deutschland			France			C O D E	
				%			%			%			%		
		JAN.	MARS		1959	1960		1959	1960		1959	1960			1959
342	..CAYANE FR			3	NS			1	NS					342	
351	MEXIQUE			53	12	25		2	67					351	
356	PANAMA REP			1-222	135	13		1						356	
362	PEROU			8	5	63		1	4	400				362	
365	PTOM BRIT AMER			744	1									365	
371	SALVADOR			2	5	250		2						371	
374	SURINAM ANTILLE			84	83	99								374	
380	VENEZUELA			26	54	208		2	8	400				380	
400	A S I E			1-841	2-832	154		562	638	149		14	13	93	400
407	ARABIE SAUDITE			25	21	160			2	NS					407
410	BAHREIN				4	NS									410
413	BIHRMANIE UNION			1				1							413
416	BORNEO BRIT			10											416
422	CEYLAN			1	1	100		1	1	100					422
425	CHINE CONTINENT			8	7	88									425
428	CHINE FORMOSE				5	NS			5	NS					428
431	CHYPRE				3	NS									431
434	HONG KONG			53	56	176		42	21	175					434
437	INDE UNION			173	167	97		167	152	93		4	600		437
440	INDONESIE			17	10	66		1	2	250					440
443	IRAK			6	1	15		7	1	14					443
446	IRAN			5	11	220		1							446
449	ISRAEL			12	10	120			6	NS		2	1	10	449
452	JAPON			1-491	1-491	107		311	640	185		11	6	55	452
455	JORDANIE			14				2							455
458	KOWEIT			1											458
464	LIBAN			18	342	NS		5	1	11					464
467	MALAISIE FED				1	NS									467
470	PAKISTAN			15	520	NS		2	3	100					470
473	PHILIPPINES				12	NS									473
476	PTOM PORTUG AD				1	NS									476
478	SINGAPOUR			3	4	332		3	6	167					478
482	STRIE			6	5	83									482
500	O C E A N I E			72	82	114		9	16	200		13			500
501	AUSTRALIE			57	76	133		4	17	213		1			501
507	NOUV GUIN NEER			1	4	400									507
510	NOUV ZELANDE			2	2	100		1	1	100					510
516	PTOM FR OCEAN			12								12			516

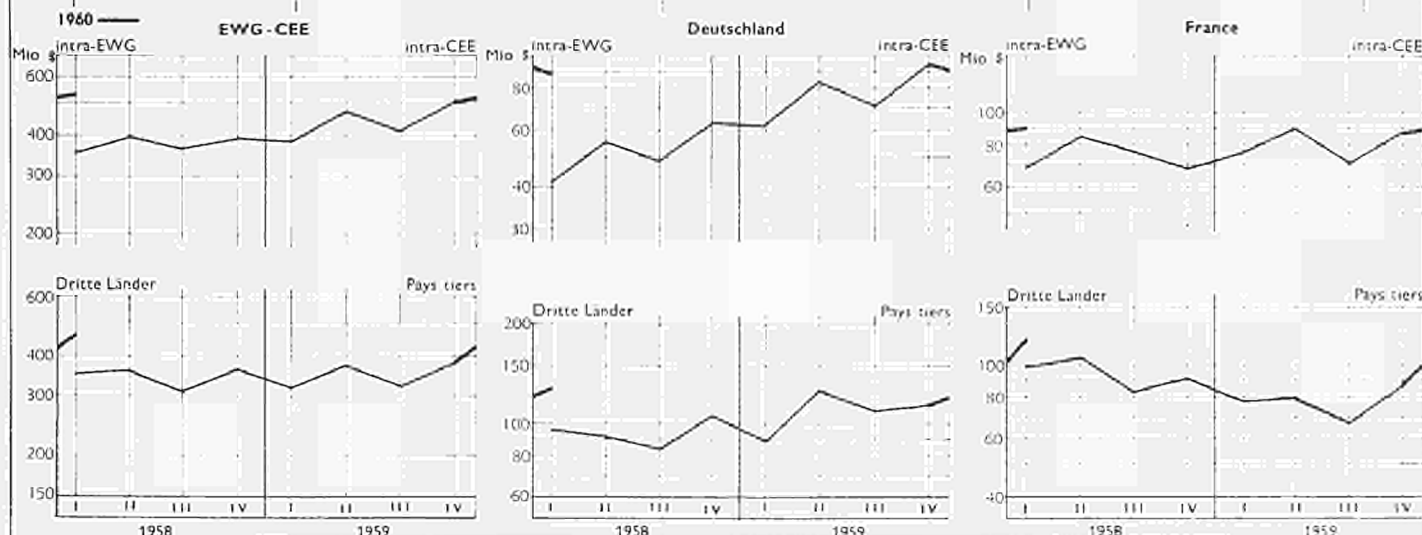

Für deutschen Text u. Anmerkungen siehe gelbe Blätter.
Zie Nederlandse tekst en nota's op roze bladzijden.

Voir notes et textes français sur pages bleues.

Vedere testo italiano e note sulle pagine verdi.
See English text and notes on grey sheets.

C O D E	Ursprung Origine	Italia			Nederland			U. E. B. L.			C O D E
		%			%			%			
		1959	1960	60-59	1959	1960	60-59	1959	1960	60-59	
342											342
351	MEXIQUE			4 400	46		7 125				351
356	PANAMA REP	1 213			7		9 129		125 NS		356
362	PEROU				7		1 14				362
365	PYOM BRIT AMER				744		1			NS	365
371	SALVADOR						5 NS				371
374	SURINAM ANTILLES				84		83 99				374
380	VENEZUELA	15		2 13	8		41 513			3 300	380
400	A S I E	183		39 21	847		1 200 152		235	454 276	400
407	ARABIE SAOUDITE		23				23 NS				407
410	BAHREIN						4 NS				410
413											413
416	BOURNE BRIT				10						416
422	CEYLAN										422
427	ORIENT CONTINENT				6		4 67		2	3 150	427
428											428
431	CYPRUS						1 NS				431
434	HONG KONG		10	14 140	7		12 171		3	5 167	434
437	INDO UNION			1 NS	4		13 325		2	1 50	437
440	INDONESIE				15		13 100		3		440
443	IRAN				1						443
446	IRAN				2		9 225			2 NS	446
449	ISRAEL			6 NS	4		1 25		6	2 33	449
452	JAPON	159		11 8	777		675 67		209	259 124	452
455	JORDANIE										455
458	KOWEÏT										458
464	LIBAN								9	301 NS	464
467	MALAISIE FED			1 NS							467
470	PAKISTAN			4 NS							470
473	PHILIPPINES				12		511 NS				473
476	PYOM PORTUG BR						12 NS				476
479	SINGAPOUR								1	1 NS	479
482	SYRIE				2		4 200				482
500	O C E A N I E			1 NS	48		62 129		2	1 50	500
501	AUSTRALIE			1 NS	46		57 124		2	1 50	501
507	INDON. PUTIH NECH				1		6 406				507
510	NOUVE. ZELANDE				1		1 100			NS	510
516											516

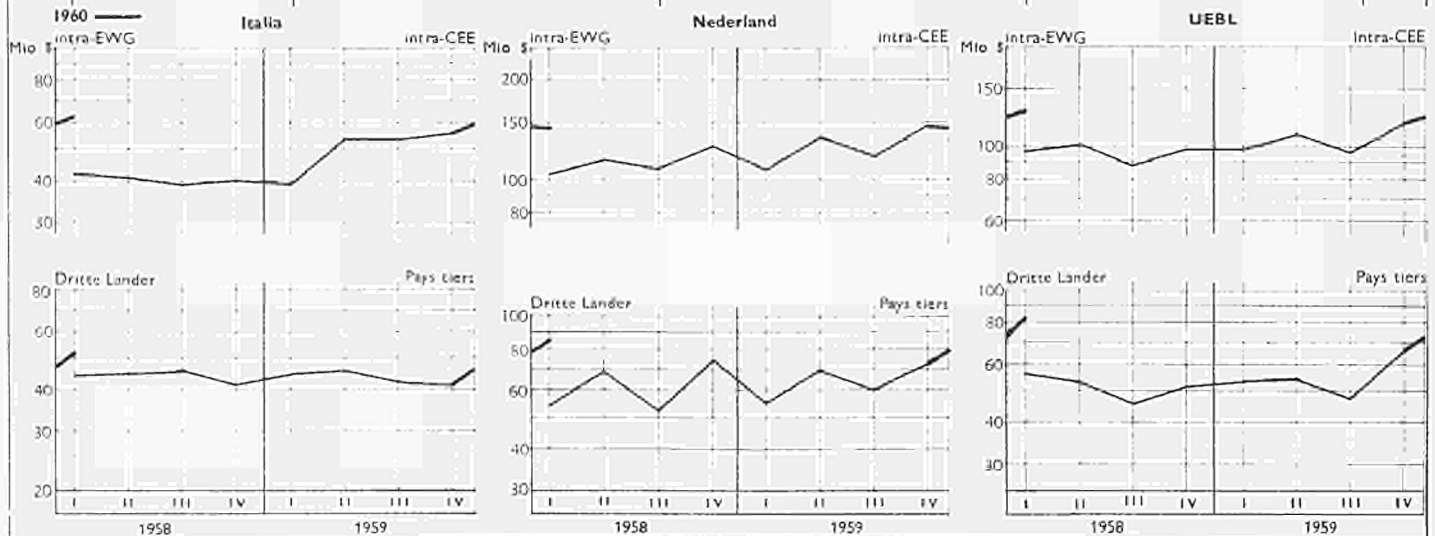

Für deutschen Text u. Anmerkungen siehe gelbe Blätter.
Zie Nederlandse tekst en nota's op roze bladzijden.

Voir notes et textes français sur pages bleues.

Vedere testo italiano e note sulle pagine verdi.
See English text and notes on grey sheets.

DER HANDEL DER EWG nach Ländern

noch : SITC 7 : Maschinen und Fahrzeuge

1000 \$

export

C O D E	Bestimmung <i>Destination</i>	EWG			CEE			Deutschland			France			C O D E
					%						%			
		JAN. 1959	JAN. 1960	60-59	1959	1960	60-59	1959	1960	60-59	1959	1960	60-59	
339	GUATEMALA	2.061	1.933	94	1.196	1.088	68	73	56	50	239			
342	GUYANE FP	118	220	159	2	26	100	126	186	148	342			
345	HAÏTI	196	284	145	133	153	114	37	78	211	345			
348	HONDURAS REP	504	550	109	323	430	120	83	59	454	348			
351	MEXIQUE	12.487	13.510	148	6.507	10.070	155	1.376	3.831	278	351			
353	NICARAGUA	440	426	93	310	317	113	9	6	67	353			
356	PANAMA REP	7.753	14.060	181	492	12.350	165	251	186	74	356			
359	PARAGUAY	463	674	146	407	547	134	7	17	243	359			
362	PEROU	1.804	3.765	208	5.428	8.068	269	215	474	118	362			
365	PYOM BRIT AKER	1.817	3.981	217	1.045	1.775	170	130	242	212	365			
368	S T PIERRE MIC	159	20	12	1			164	19	12	368			
371	SALVADOR	910	1.642	173	644	891	139	155	316	301	371			
374	SURINAM ANTILLE	2.420	3.407	140	863	903	105	16	71	444	374			
377	URUGUAY	1.437	3.492	243	841	1.767	210	203	471	232	377			
380	VENEZUELA	24.820	26.679	107	13.213	11.587	88	3.012	1.453	56	380			
400	ASIE	171.728	215.179	125	123.574	137.000	111	19.167	31.353	170	400			
401	ADEN	726	910	125	420	492	117	34	34	94	401			
404	AFGHANISTAN	443	600	135	349	399	114	14	2	19	404			
407	ARABIE SAOUDITE	3.044	3.657	119	1.794	1.727	96	183	250	141	407			
410	BAHREIN	537	936	174	341	481	141	44	66	115	410			
413	BRHAIN UNION	581	1.417	244	365	1.227	321	80	9	11	413			
416	BORNEO BRIT	425	194	46	30	55	167	321	3	1	416			
419	CAMBODGE	944	1.941	201	57	349	265	445	1.000	169	419			
422	CEYLAN	1.794	5.181	289	989	2.776	362	173	401	288	422			
425	CHINE CONTINENT	5.090	5.096	100	2.906	4.037	139	460	259	39	425			
428	CHINE FORMOSE	2.020	1.069	52	1.072	1.730	112	351	7	2	428			
431	CHYPRE	1.342	1.574	116	860	766	88	1	389	45	431			
434	HONG KONG	1.551	3.075	200	1.008	2.054	206	100	681	661	434			
437	INDE UNION	55.626	44.156	89	40.417	31.376	73	2.755	4.385	156	437			
440	INDONESIE	5.364	12.165	189	3.253	8.745	268	807	1.600	113	440			
443	IRAK	4.446	5.483	123	3.354	3.370	100	54	9	17	443			
446	IRAN	25.144	34.026	96	20.174	12.050	70	1.603	4.326	260	446			
449	ISRAEL	4.942	14.736	148	1.847	10.341	127	2.954	2.815	95	449			
452	JAPON	14.553	18.900	130	10.785	13.730	127	2.173	2.122	100	452			
455	JORDANIE	1.114	3.393	208	925	1.792	192	4	25	425	455			
458	KOWEIT	2.943	2.729	92	2.378	2.117	89	126	38	16	458			
461	LAOS	146	306	205	20	19	67	111	279	251	461			
464	LIBAN	4.055	9.329	230	1.826	4.262	229	1.162	2.500	216	464			
467	MALAISIE FED	2.240	3.867	166	1.178	2.165	184	153	639	412	467			
470	PAKISTAN	18.041	13.948	126	6.516	8.779	101	317	4.503	55	470			
473	PHILIPPINES	1.184	4.352	201	2.179	4.113	189	193	216	132	473			
476	PYOM PORTUG AS	213	1.303	612	126	918	670	31	37	184	476			
479	SINGAPOUR	1.236	1.965	159	641	1.015	159	11	483	65	479			
482	SYRIE	3.162	4.305	136	2.660	3.215	131	128	483	350	482			
485	THAÏLANDE	3.226	3.007	118	2.089	2.517	120	301	265	80	485			
488	VICTNAM SUD	3.561	6.208	176	944	1.470	156	2.123	3.786	177	488			
491	YEMEN	26	153	403	21	29	138	2			491			
499	ASIE NDA	1.749	3.897	223	1.537	8.482	552	2	109	65	499			
500	OCEANIE	29.053	32.593	148	18.613	19.504	105	2.767	7.290	264	500			
501	AUSTRALIE	18.657	27.207	147	13.390	13.736	103	1.844	4.799	290	501			
504	REP USA EN OC	365	156	43	300	124	41	12			504			
507	NOUV GUIN NEER	319	281	88	43	27	63	3	6	300	507			
510	NOUV ZELANDE	1.637	2.524	156	619	1.197	146	18	372	45	510			
513	PYOM BRIT OCEAN	35	41	137	14	21	150	1			513			
516	PYOM FR OCEAN	1.140	2.372	208	45	199	442	1.084	2.147	199	516			
900	DIVERS	397	1.920	484		578	85	240	59	25	900			

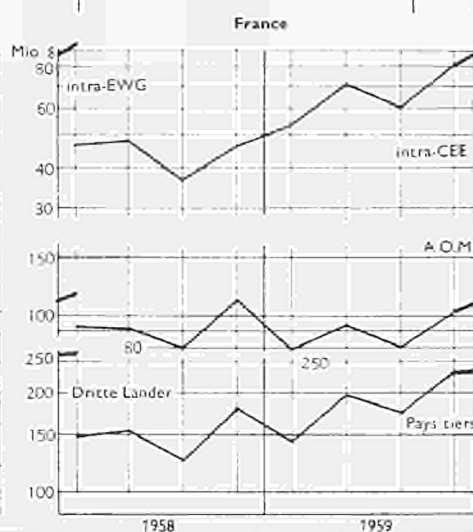
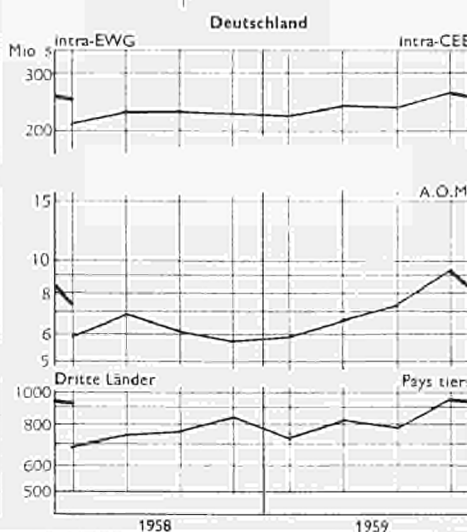
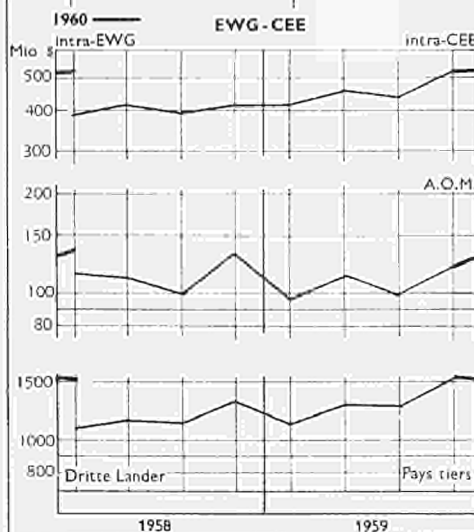

Für deutschen Text u. Anmerkungen siehe gelbe Blätter.
Zie Nederlandse tekst en nota's op raçe blaadzijden.

Voir notes et textes français sur pages bleues.

Vedere testo italiano e note sulle pagine verdi.
See English text and notes on grey sheets.

C O D E	Bestimmung Destination	Italia			Nederland			U. E. B. L.			C O D E
		1955	1960	% 60-59	1959	1960	% 60-59	1955	1960	% 60-59	
339	GUATEMALA	210	285	136	164	119	73	24	385	NS	339
342	GUAYANA FR		2	45	1	1	100	8	2	88	342
345	HAITI	8	3	375	15	19	127	3	5	167	345
348	HONDURAS REP	29	5	21	81	39	45	16	16	100	348
351	INDONÉSIE	2.584	2.599	101	189	587	309	1.229	1.023	82	351
353	INDONÉSIE	22	17	40	74	26	35	20	26	100	353
354	PANAMA REP	6.820	291	4	66	373	565	19	40	211	356
359	PARAGUAY	11	33	300	38	76	200	2	6	309	359
362	PEROU	544	708	125	458	908	199	165	127	77	362
365	PYOM BRIT AMER	138	1.020	739	492	582	118	29	322	NS	365
368	PYOM BRIT AMER				4	1	25				368
371	REPUBLICA ARG	80	201	251	113	195	170	8	37	463	371
374	SURINAM ANTILLE	102	207	201	1.315	2.075	158	132	151	114	374
377	URUGUAY	203	1.264	624	247	147	60	3	45	NS	377
380	VENEZUELA	6.075	10.658	160	2.183	1.990	96	441	571	129	380
400	A S I E	15.024	20.118	166	10.282	19.789	192	6.019	6.202	103	400
401	AfGHANISTAN	177	224	128	92	166	180	1	3	200	401
404	AFGHANISTAN	9	5	53	44	189	286		4	NS	404
407	ARABIE SAUDITE	585	308	53	470	857	182	32	477	NS	407
410	BANGLADESH	60	58	97	139	330	237	3	1	33	410
413	BIRMANIE UNION	25	96	392	30	55	63	3	18	600	413
416	BIRMANIE UNION		6	NS	45	79	173	24	52	217	416
419	CHYPRE				42	84	200		12	NS	419
422	CYPRUS	254	303	151	387	527	144	7	20	266	422
425	CHINE CONTINENT	63	214	522	20	202	NS	460	384	83	425
428	CHINE FORMOSE	34	24	71	56	79	141	4			428
431	CHYPRE	105	249	114	71	57	80	22	11	50	431
434	HONG KONG	160	460	260	238	589	244	5	76	NS	434
437	INDIE UNION	4.208	6.806	158	1.286	2.039	220	1.870	1.777	95	437
440	INDONÉSIE	214	414	194	924	1.909	206	86	54	63	440
443	IRAK	52	481	987	778	1.031	133	212	592	278	443
446	IRAN	1.086	1.295	118	1.331	3.518	264	745	847	114	446
449	ISRAEL	726	764	105	236	379	174	219	436	199	449
452	JAPON	1.008	1.462	145	473	1.306	274	126	229	182	452
455	JORDANIE	66	1.435	NS	89	107	120	10	35	350	455
458	KOWEÏT	174	249	143	273	241	89	12	22	183	458
461	LAOS				5	2	40				461
464	LIBAN	836	1.418	122	202	213	105	59	387	456	464
467	MALAYSIE FED	615	546	132	508	439	86	9	19	211	467
470	PAKISTAN	1.954	1.236	63	722	1.442	200	1.552	338	22	470
473	PHILIPPINES	271	328	121	168	1.479	880	354	217	61	473
476	PYOM PORTUG AS	9	70	778	36	241	691	1	13	NS	476
479	SINAPOUR				547	436	90	40	22	48	479
482	SYRIE	194	350	180	298	208	70	82	71	87	482
485	TCHILANDE	203	317	156	407	695	114	24	33	138	485
488	VIETNAM SUD	418	885	212	32	32	100	44	53	120	488
491	YEMEN	17	124	729							491
499	ASIE OCA	127	226	178	103	75	73		5	NS	499
500	O C E A N I E	1.491	3.674	260	2.813	5.082	209	349	239	62	500
501	AUSTRALIE	1.343	3.581	265	1.481	4.920	262	297	191	64	501
504	REP USA OM OC	12	6	46	39	28	72				504
507	REP USA OM OC	18	26	144	253	293	80	3	19	633	507
510	NOUV ZELANDE	115	279	243	614	711	115	49	15	22	510
513	PYOM BRIT OCEAN		1	NS	20	19	95				513
516	PYOM FR OCEAN	2	1	50	4	1	25		4	NS	516
900	D I V E R S	157	1.283	817							900

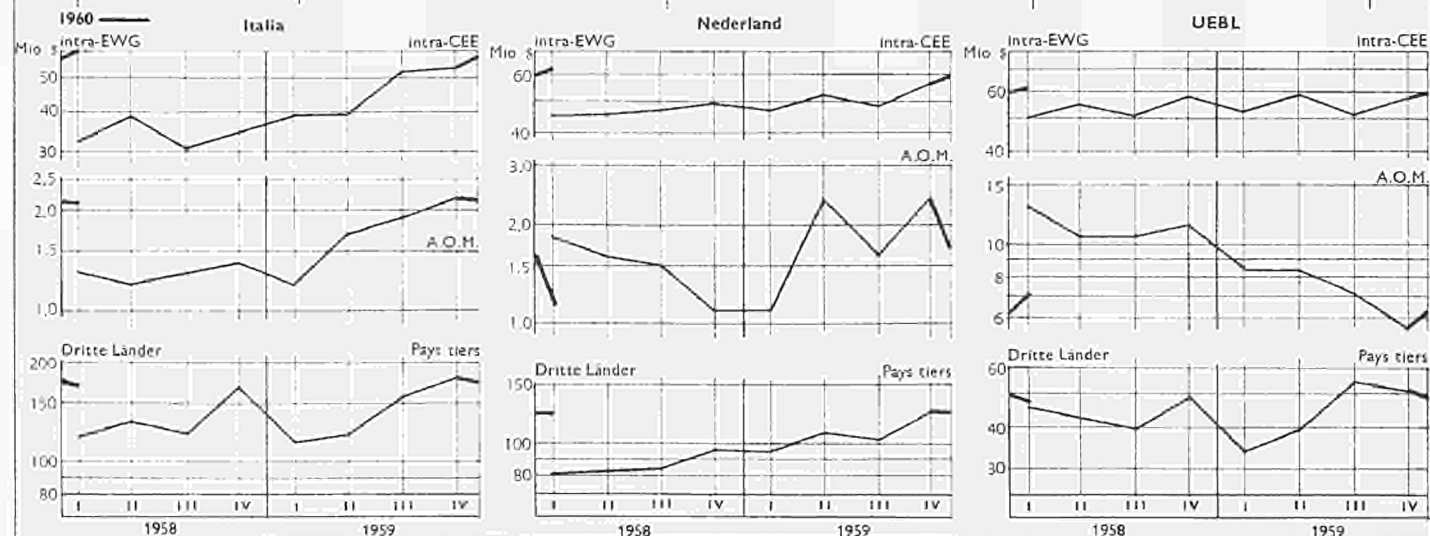

import

C O D E	Ursprung Origine	Italia			Nederland			U. E. B. L.			C O D E
		%			%			%			
		1959	1960	60·59	1959	1960	60·59	1959	1960	60·59	
JAN.	MARS										
010	M O N D E	123.932	196.274	158	256.426	306.234	119	233.049	275.016	118	010
011	T. EXCL METR CEE	66.346	110.666	162	80.425	88.571	110	122.377	135.134	110	011
020	... CEE METROP	55.586	55.608	154	176.001	217.663	124	110.672	139.882	126	020
021	... DOM CEE	6	4	67	20	7	35	13	19	146	021
022	... PTOM CEE	3.217	8.570	266	819	1.445	176	30.959	37.217	120	022
023	TOTAL CEE ADM	58.809	94.182	160	176.840	219.115	124	141.644	177.118	125	023
024	PAYS TIERS	65.103	102.092	157	79.586	87.119	109	91.405	97.898	107	024
030	A F L E	35.659	48.663	136	46.695	51.819	111	52.516	53.420	102	030
032	EUROPE ORIENT	7.321	8.763	120	8.030	6.214	77	4.204	4.554	108	032
040	AMERIQUE NORD	10.303	13.766	134	11.786	13.342	113	11.820	14.991	127	040
041	AMERIQUE LATINE	3.152	6.456	205	1.192	1.611	135	3.47	3.916	NS	041
050	MOYEN ORIENT	373	749	201	569	589	104	1.901	2.353	124	050
051	EXTREME ORIENT	2.866	4.309	150	9.792	7.011	72	3.038	5.193	171	051
060	STERILE NON EUR	4.671	16.197	347	3.713	2.603	75	11.745	10.058	86	060
061	CATT NON CEE	56.876	87.999	155	65.343	75.811	116	80.554	86.727	108	061
100	E U R O P E	101.171	148.689	147	234.365	280.804	120	170.515	203.659	119	100
101	ALBANIE		1	NS					2	NS	101
103	... ALL EMAGNE F	27.788	41.647	150	67.425	84.603	125	33.839	42.648	126	103
106	ALLEM MARK EST	364	1.906	524	1.116	1.361	122	1.593	1.580	99	106
109	AUTRICHE	6.682	12.955	149	5.534	6.488	117	2.782	4.138	149	109
112	BULGARIE	174	598	344	191	141	74	6	97	NS	112
115	DANEMARK	357	684	192	1.396	1.551	112	603	645	107	115
118	ESPAGNE	301	2.605	865	146	482	330	393	1.635	416	118
121	FINLANDE	1.103	1.209	110	3.151	3.649	116	2.513	3.056	122	121
124	... FRANCE	16.378	27.714	170	12.012	16.444	137	26.040	38.141	146	124
127	GRECE	4	14	350	30	95	317	61	42	69	127
130	HONGRIE	90	228	253	366	400	109	344	557	162	130
133	IRLANDE	66	24	43	103	128	124	30	31	103	133
136	ISLANDE	1	4	400	3	41	NS	1	1	100	136
139	... ITALIE				6.181	9.770	158	8.061	10.367	129	139
142	NORVEGE	574	1.593	298	2.410	2.808	117	2.698	3.048	113	142
145	... PAYS BAS	3.320	4.902	148				42.732	48.726	114	145
148	POLOGNE	291	1.499	515	963	746	77	677	798	118	148
151	PORTUGAL	147	653	444	292	382	131	617	698	113	151
154	PTOM BRIT EUR	15	2	13	2	1	50	NS	NS	NS	154
157	ROUMANIE	1.623	800	49		21	NS	14	9	64	157
160	ROYAUME UNI	4.422	18.556	429	23.085	24.079	104	36.142	34.148	94	160
163	SUEDE	3.572	6.244	147	4.516	9.882	116	3.959	4.747	120	163
166	SUISSE	7.966	9.478	113	7.468	6.629	121	5.715	5.996	105	166
169	TCHECOSLOV	1.419	1.349	95	2.466	1.822	74	670	914	136	169
172	TURQUIE	3	2	67			NS	6	894	NS	172
175	... U E B L	1.140	11.345	139	90.383	106.846	118				175
178	U R S S	1.360	1.279	71	2.826	1.723	59	900	597	66	178
181	YOUgosLAVIE	1.122	1.795	160	208	710	341	119	144	121	181
199											199
200	A F R I Q U E	5.924	21.777	351	2.069	2.413	117	41.445	43.338	105	200
201	... ALGERIE	6	4	67	20	7	35	13	19	146	201
204	... CAMEROUN RFP							887	1.342	151	204
210	EGYPTE	153	124	68	30		290	967	467	492	210
213	ETHIOPIE	4	1	25	6						213
219	GHANA	1	3	300	281			1.474	9	1	219
220	GUINEE REP									NS	220
221	LIBERIA							3.568	217	NS	221
228	LIBYE	15	21	140						6	228
230	... MALI RFP				1	1	100	1		4	230
234	MAROC	49	16	133	115	195	165	106	119	112	234
237	NIGERIA				113	27	208				237
240	... PTOM RELGES	1.210	8.555	267	799	1.358	170	29.708	35.860	NS	240
246	... PTOM BRIT AF OR							150	244	NS	246
252	... PTOM ANG AF OR				14	59	421	3			252
255	... PTOM ANG A O F							360	11	3	255
258	... PTOM PORTUG AF				3	2	67				258
260											260
261	RHODESIE FED	843	7.592	901	298	429	144	2			261
263	... MCHALIF IT										263
267	SOUDAN									NS	267
269	TONGA REP									NS	269
270	TUNISIE	34	86	253				8			270
273	UNION SUD AFR	1.571	4.249	270	481	34	7	5.070	5.046	100	273
300	A M E R I Q U E	13.459	20.226	150	13.075	15.069	115	12.198	18.919	155	300
301	... ANTILLES FR									NS	301
304	ARGENTINE	39	49	126	27	44	163	18	30	111	304
307	BOLIVIE		2	NS							307
310	BRESIL	37	50	135	141	17	12	17	26	153	310
313	CANADA	1.424	1.744	122	304	547	180	528	1.740	331	313
316	CHILI	3.011	6.045	201		71	NS			NS	316
319	COLOMBIE									NS	319
322	COSTA RICA									NS	322
325	CUBA									NS	325
328	REP USA EN AM									NS	328
331	DOMINICAIE R									NS	331
333	ECUATEUR	2									333
336	ETATS UNIS	4.879	12.022	130	11.482	12.796	111	11.295	13.251	117	336

Für deutschen Text u. Anmerkungen siehe gelbe Blätter.
Zie Nederlandse tekst en nota's op roze bladzijden.

Voir notes et textes français sur pages bleues.

Vedere testo italiano e note sulle pagine verdi.
See English text and notes on grey sheets.

DER HANDEL DER EWG nach Ländern

noch : SITC 6, 8 : Andere bearbeitete Waren
1000 \$

import

C O D E	Ursprung <i>Origine</i>	EWG		CEE	Deutschland			France			C O D E
		1959	1960	%	1959	1960	%	1959	1960	%	
		JAN.	MARS	60-59							
339	GUATEMALA		1		1						339
345	HAITI		6	5	2		1	50			345
351	MEXIQUE	5-367	9-195	171	6-177	5-530	132	172	78	65	351
353	NICARAGUA		3	4	200		6	200			353
356	PANAMA REP.		35	434	NS		380	NS			356
359	PARAGUAY		4	NS							359
362	PEROU	3-671	5-289	144	3-403	3-289	97		15	NS	362
365	PTOM BRIT AMER		78	69	88		35	100			365
371	SALVADOR			1	NS					8	800
374	SURINAM ANTILLE		93	105	113		4				374
377	URUGUAY		43	81	138		26			9	100
380	VENEZUELA		116	9	8		42			1	
400	A S I E	34-603	54-150	155	16-036	27-661	172	3-847	5-562	153	400
401	ADEN		7	17	243		6				401
404	AFGHANISTAN		408	364	89		402			4	NS
407	ARABIE SAOUDITE		8	15	186		8	100			407
410	BAHREIN		4	3	75						410
413	BIRMANIE UNION		39	76	195		39			39	NS
416	BORNEO BRIT		12	4	33					12	3
419	CAMBODGE		53	27	51					53	29
422	CEYLAN		81	62	79		39			30	23
425	CHINE CONTINENT	3-976	6-706	169	774	2-546	328	583	682	114	635
428	CHINE FORMOSE		17	46	271		10			1	4
431	CHYPRE		481	305	63		481				NS
434	HONG KONG	3-944	6-151	156	2-653	4-194	158	148	354	239	434
437	INDE UNION	6-501	11-190	172	2-749	4-944	180	1-295	1-086	147	437
440	INDONESIE		77	55	71		61			9	21
443	IRAK		1	15	NS		1				NS
446	IRAN	3-785	5-302	140	3-259	4-685	164	227	237	156	446
449	ISRAEL		2-785	2-947	142		548			129	21
452	JAPON	9-412	12-679	145	2-848	5-055	152	636	773	122	452
455	JORDANIE		14	18	129		7			2	3
458	KOWEIT			2	NS		2				NS
464	LIDAN		472	206	44		173			19	11
467	MALAISIE FED	1-797	3-988	222			72			308	1-327
470	PAKISTAN		869	1-100	127		49			7	5
473	PHILIPPINES		2	10	500		2				NS
476	PTOM PORTUG AS			2	NS						NS
479	SINGAPOUR		67	93	159		19				NS
482	SYRIE		18	39	217		14				NS
485	THAILANDE		66	162	269		17				NS
488	VIETNAM SUD		4	60	NS						NS
491	YEMEN			5	NS						NS
499	ASIE NDA			561	NS					497	NS
500	O C E A N I E	6-232	9-242	148	353	1-107	310	8-912	5-474	286	500
501	AUSTRALIE		4-372	3-848	99		342			72	172
504	DEP USA ER OC			7	NS						NS
507	NOUV GUIN NEER			27	240						NS
510	NOUV ZELANDE			17	54		15			29	260
516	PTOM FR OCEAN	1-838	5-301	288				1-838	5-301	288	516
900	D I V E R S	185	124	67	182	110	63				900
901	PROVISIONS HOOD	180		112	63	180	113	63			901
904	DIVERS NDA		5	11	220		2			100	904

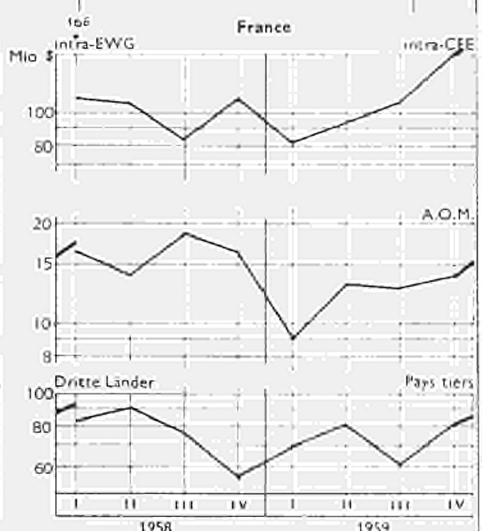
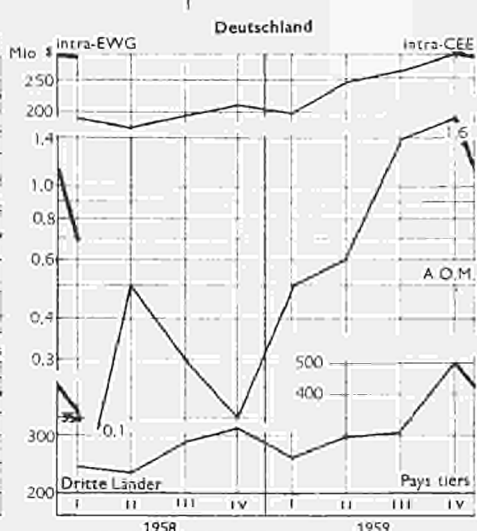
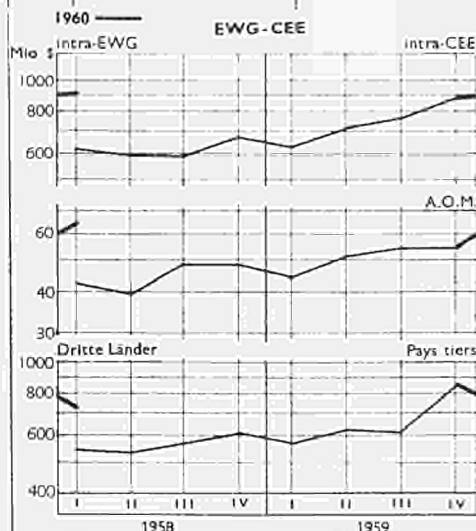

Für deutschen Text u. Anmerkungen siehe gelbe Blätter.
Zie Nederlandse tekst en nota's op roze bladzijden.

Voir notes et textes français sur pages bleues.

Vedere testo italiano e note sulle pagine verdi.
See English text and notes on grey sheets.

import

Réseau du COMMERCE DE LA CEE

CTCI 6 et 8 : Autres produits manufacturés (suite)

1000 \$

C O D E	Origine	Italia			Nederland			U. E. B. L.			C O D E
		1959		60-59	1959		60-59	1959		60-59	
		JAN-MARS	1960		1959	1960		1959	1960		
339	GUATEMALA									339	
345	HAÏTI							4	4	100	
351	MEXIQUE			149	NS	924	1.333	164	92	2.105	NS
353											NS
356	PANAMA REP		3			30	40	133		5	NS
359	PARAGUAY						3	NS			NS
362	PEROU		60	139	232	60	89	148	149	1.757	NS
365	PTOM ERIT AMER		4	4	100	7	12	171	31	10	32
371	SALVADOR						1	NS			NS
374	SURINAM ANTILLE					09	103	116			NS
377	URUGUAY			22	NS	6	5	63			NS
380	VENEZUELA				NS		7	NS	67		NS
400	A S I E		3.327	5.624	169	6.712	9.846	117	5.159	7.467	145
401	ADEN		1	11	NS			2	NS		NS
404	AFGHANISTAN								1		NS
407	ARABIE SAOUDITE		5	13	260						NS
410	BAHREIN									2	NS
413	BIRMANIE UNION										NS
416	BORNEO BRIT									1	NS
419	CAMBODGE										NS
422	CEYLAN			7	NS						NS
425	CHINE CONTINENT		108	358	190	2.048	2.969	144	385	197	51
428	CHINE FORMOSE		3								NS
431	CYPRUS										NS
434	HONG KONG		290	723	249	540	504	93	313	376	120
437	INDE UNION		478	605	168	1.349	1.262	94	640	2.291	358
440	INDONESIE			2	NS	6			1	3	200
443	IRAN										NS
446	ISRAEL		68	203	296	26	33	127	200	146	20
449	JAPON		72	199	274	485	246	52	1.589	1.727	110
452	JARON		948	1.208	157	1.639	2.375	141	1.670	2.270	136
455	JORDANIE				NS				5	10	200
458	KOWEÏT										NS
464	LIBAN		26	169	650	30	1	3	23	1	4
467	TALISSIE FED		1.406	1.624	130	9	55	611	4	24	609
470	PAKISTAN		2	22	NS	438	360	75	333	405	122
473	PHILIPPINES			6	NS						NS
476	PTOM PORTUG AS				NS						NS
479	SINGAPOUR					46			2	11	550
482	SYRIE		4	17	425		29	63			NS
485	THAÏLANDE		16	64	600	2	8	NS			NS
488	VIETNAM DUD				NS		4	200		2	NS
491											NS
499	ASIE NDA			6	NS						NS
500	O C E A N I E		44	934	NS	192	94	50	3.721	1.428	44
501	AUSTRALIE		44	906	NS	192	72	37	3.721	1.428	44
504	REP USA EN OC			7	NS						NS
507	NOUY TUIN KEER					5	27	540			NS
510	NOUY ZELANDE			19	NS						NS
516	PTOM FR OCEAN										NS
900	D I V E R S		3	9	300						NS
901	PREVISIONS MOI				NS						NS
904	DIVERS MO2		3	9	300						NS

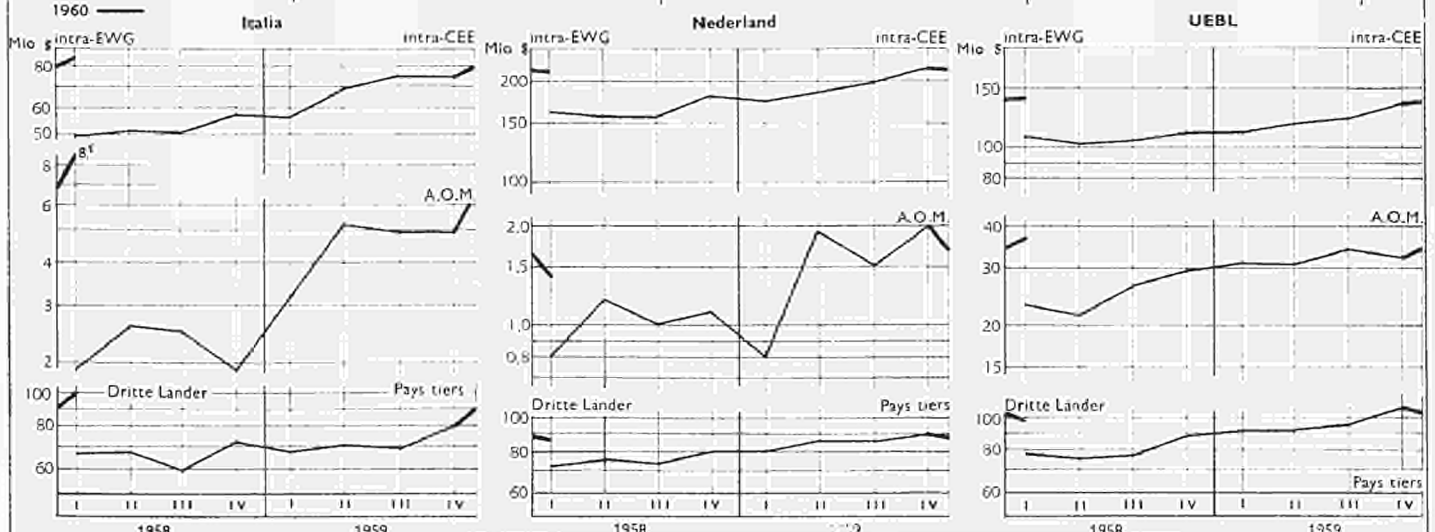

Für deutschen Text u. Anmerkungen siehe gelbe Blätter.
Zie Nederlandse tekst en nota's op roze bladlieden

Voir notes et textes français sur pages bleues.

Vedere testo italiano e note sulle pagine verdi.

Réseau du COMMERCE DE LA CEE

CTCI 6 et 8 : Autres produits manufacturés (suite)

1000 \$

export

C O D E E	Bestimmung Destination	Italia			Nederland			U. E. B. L.			C O D E E
		% 60-59			% 60-59			% 60-59			
		JAN.	MARS		1959	1960		1959	1960		
010	M O N D E	212.321	247.991	164	209.383	248.308	119	456.875	605.607	133	010
011	T. EXCL METR CEE	159.893	254.384	159	112.751	128.171	114	269.614	333.007	124	011
020	+.+.CEE METROP	52.426	93.607	179	96.632	120.137	124	187.261	272.600	146	020
021	+.DOM CEE	225	1.381	614	104	62	60	245	310	127	021
022	+.PTOM CEE	2.492	3.412	137	3.227	3.013	93	12.269	12.554	102	022
023	TOTAL CEE ADM	55.145	98.400	178	99.963	123.212	123	199.775	285.464	143	023
024	PAYS TIERS	157.176	249.591	159	109.420	125.096	114	257.100	320.143	125	024
030	A E L E	37.408	62.210	166	44.088	52.546	119	67.036	90.544	135	030
032	EUROPE ORIENT	8.522	22.178	260	3.849	3.977	103	8.197	15.425	188	032
040	AMERIQUE NORD	35.790	59.703	167	16.995	17.823	105	95.221	103.466	109	040
041	AMERIQUE LATINE	18.612	16.230	87	8.771	8.087	92	25.986	32.769	126	041
050	MOYEN ORIENT	15.571	22.380	144	6.266	6.683	139	13.947	16.455	118	050
051	EXTRÊME ORIENT	9.952	18.623	187	5.013	6.861	137	14.074	23.159	165	051
060	STERLG NON EUR	20.187	32.960	163	17.102	21.345	125	27.407	33.317	122	060
061	CATT NON CEE	104.239	166.432	160	86.639	103.333	117	202.890	247.524	122	061
100	E U R O P E	113.956	203.349	178	151.853	183.377	121	274.161	392.506	143	100
101	ALBANIE	112	182	163				63			101
103	+.+.ALLEMAGNE F	29.079	52.514	181	42.409	57.117	135	52.056	98.992	190	103
106	ALLEM MARK EST	43	432	815	622	1.073	173	554	1.596	288	106
109	AUTRICHE	2.999	6.376	213	1.783	2.420	136	3.328	2.351	71	109
112	BULGARIE	366	1.919	524	7	23	329	643	1.345	209	112
115	DANEMARK	2.464	4.019	163	6.919	6.340	92	9.916	12.881	130	115
118	ESPAGNE	1.334	2.537	190	485	787	162	1.402	962	69	118
121	FINLANDE	1.420	2.260	159	1.855	2.358	127	2.229	3.983	179	121
124	+.+.FRANCE	10.265	20.333	198	6.574	9.860	150	39.810	51.764	130	124
127	GRECE	3.133	3.659	117	764	905	118	3.696	3.195	86	127
130	HONGRIE	757	3.150	416	167	277	166	1.069	2.564	240	130
133	IRLANDE	400	504	126	466	751	163	1.297	1.597	123	133
136	ISLANDE	107	53	78	162	290	179	175	255	146	136
139	+.+.ITALIE		4.128		4.311	5.348	130	9.934	12.911	123	139
142	NORVEGE	1.175	2.129	181		4.804	111	6.100	7.016	115	142
145	+.+.PAYS BAS	6.338	9.906	156				85.461	109.653	128	145
148	POLONDE	681	2.216	325	176	732	416	2.179	2.913	134	148
151	PORTUGAL	928	1.287	139	1.131	978	86	4.564	5.856	128	151
154	PTOM BRIT EUR	653	1.289	197	112	126	113	136	137	103	154
157	ROUMANIE	1.145	1.964	93	251	230	92	727	752	103	157
160	ROYAUME UNI	12.370	21.875	177	16.317	20.490	126	18.942	29.409	153	160
163	SURINE	6.200	16.068	162	8.360	12.168	146	16.250	21.628	133	163
166	SUISSE	11.274	16.456	146	5.267	5.348	102	7.936	11.403	144	166
169	TCHOSLOV	473	1.627	244	460	659	165	828	3.595	434	169
172	TURQUIE	3.644	4.826	131	3.276	1.319	40	2.411	2.606	108	172
175	+.+.UE E L	6.744	11.354	181	43.521	47.812	110				175
178	U R S S	4.944	11.588	234	2.226	983	44	2.134	2.660	125	178
181	YUGOSLAVIE	4.846	10.196	210	176	181	106	321	1.202	374	181
199											199
200	A F R I Q U E	17.657	26.798	152	14.175	16.768	118	25.201	25.036	99	200
201	+.ALGERIE	189	1.334	670	80	42	53	119	184	155	201
204	+.CAMEROUN REP	116	69	59	102	125	123	114	101	89	204
207	+.COTE FR SOMALI	25	60	240	9	2	22	4	11	275	207
210	EGYPTE	1.427	1.830	128	347	515	148	1.100	744	68	210
213	ETHIOPIE	1.870	1.250	67	82	129	147	200	232	116	213
219	GHANA	234	558	238	2.567	3.041	118	751	642	85	219
220	GUINEE REP	17	30	176	9	53	589	32	65	203	220
225	LIBERIA	16	156	339	62	129	208	189	260	138	225
228	LIBYE	1.777	4.049	233	77	170	221	99	211	213	228
230	+.MALGACHE REP	140	164	117	170	79	46	107	108	101	230
234	MAROC	1.437	1.671	116	572	482	81	737	679	92	234
237	NIGERIA	1.605	2.616	163	2.187	2.697	123	1.595	1.421	89	237
240	+.PTOM BELGES	844	1.202	142	1.559	1.602	103	10.840	11.344	105	240
243	PTOM BRIT AF OC	86	92	107	165	171	104	134	161	120	243
246	PTOM BRIT AF OP	691	1.306	189	463	757	163	1.892	1.448	77	246
249	PTOM ESPAGNOLS	4	6	150	28	1	4	70	36	50	249
252	+.PTOM ANC A E F	67	171	255	92	99	108	231	306	132	252
255	+.PTOM ANC A G F	646	693	106	840	683	81	790	545	69	255
258	PTOM PORTUG AF	311	375	121	171	197	115	1.952	1.292	66	258
260	+.REUNION				6	10	125	20	25	125	260
261	RHODESIE FED	773	566	73	230	463	201	168	244	145	261
263	+.SOMALIE IT	642	1.046	163	91	5	56	2			263
267	SOUUDAN	137	991	723	9	381	419	317	387	122	267
269	TOGO REP					51	NS		38	NS	269
270	TUNISIE	684	614	94	209	254	122	207	287	139	270
273	UNION SUD AFR	3.949	5.959	151	4.049	4.650	115	3.529	4.265	121	273
300	A M E R I Q U E	54.888	76.705	140	28.341	28.726	101	122.670	137.730	112	300
301	+.VALLES FR	26	45	172	15	9	60	101	98	97	301
304	ARGENTINE	1.980	2.208	54	2.706	1.922	71	8.228	4.869	59	304
307	BOLIVIE	41	121	295	59	54	92	72	355	493	307
310	BRESIL	2.081	757	28	211	1.114	528	1.899	2.111	111	310
313	CANADA	3.645	4.408	120	1.751	1.804	103	6.112	7.790	127	313
316	CHILI	144	506	267	269	174	65	257	429	167	316
319	COLOMBIE	137	764	681	518	527	102	546	1.645	301	319
322	COSTA RICA	74	114	154	71	94	132	264	547	207	322
325	CUBA	282	395	140	229	716	313	1.772	2.529	143	325
328	+.DOMINICAINE	68	17	217	7	5	129	7	3	43	328
331	DOMINICAINE R	68	124	141	74	55	74	229	311	136	331
333	EQUATEUR	190	179	94	54	114	136	670	1.242	185	333
336	+.STATES UNIS	32.110	50.255	172	15.740	16.610	105	89.109	95.676	107	336

Für deutschen Text u. Anmerkungen siehe gelbe Blätter.

Voir notes et textes français sur pages bleues.

Verdere testo italiano e note sulle pagine verdi.

Zie Nederlandse tekst en nota's op roze bladzijden.

See English text and notes on grey sheets.

DER HANDEL DER EWG nach Ländern

noch : SITC 6, 8 : Andere bearbeitete Waren
1000 \$

export

C O D E	Bestimmung Destination	EWG			CEE			Deutschland			France			C O D E
		1959		%	1960		%	1959		%	1960		%	
		JAN.	MARS		1959	1960		1959	1960		1959	1960		
339	GUATEMALA	2.269		2.591	114	330		1.251	150	248		466	185	339
342	V. OHYANE FR	308		435	141	10		4	40	290		425	146	342
345	KAITI	454		1.171	259	135		268	193	109		236	198	345
348	HONDURAS REP	662		821	124	344		295	80	38		123	271	348
351	MEXIQUE	3.615		7.899	104	3.734		4.109	110	2.089		1.926	92	351
353	NICARAGUA	660		637	97	323		376	116	61		53	87	353
356	PAKANE REP	817		1.793	200	364		520	143	172		381	224	356
359	PARAGUAY	642		1.069	169	404		444	115	65		61	94	359
362	PEROU	5.283		7.088	134	1.916		2.867	150	411		926	226	362
365	PTOM BRIT ANER	3.544		3.869	109	1.120		1.427	127	533		486	51	365
368	ST PIERRE MIO	20		61	203	2		2	60	23		57	157	368
371	SALVADOR	1.230		1.734	141	590		611	120	147		220	150	371
374	SURINAM ANTIILE	3.429		4.122	120	703		1.024	141	239		180	87	374
377	URUGUAY	5.315		5.308	100	669		1.323	159	2.968		1.710	64	377
380	VENEZUELA	33.863		37.171	110	12.729		12.851	101	4.281		4.344	102	380
400	A S I E	161.086		246.930	136	75.600		93.524	117	36.900		57.227	155	400
401	ADEN	1.085		1.663	153	586		708	137	129		165	142	401
404	AFCHANISTAN	468		614	131	350		403	113	23		32	139	404
407	ARABIE SAUDITE	3.708		5.610	151	1.725		1.730	100	377		640	180	407
410	BAHREIN	989		1.267	128	375		554	148	69		111	124	410
413	BIRMANIE UNION	1.327		2.071	156	514		611	177	197		308	159	413
416	BORNEO BRIT	599		459	77	16		101	656	483		255	53	416
419	CAMBODGE	1.389		2.697	208	32		366	85	1.347		2.280	170	419
422	CEYLAN	2.338		3.249	139	963		1.328	136	322		552	174	422
425	CHINE CONTINENT	30.933		47.217	153	27.524		21.636	106	2.392		11.461	212	425
428	CHINE FORMOSE	449		857	191	404		555	138	17		147	94	428
431	CHYPRE	2.530		2.692	106	1.208		989	82	9		455	55	431
434	HONG KONG	6.079		11.360	189	2.021		3.225	159	404		845	225	434
437	INDE UNION	22.168		23.396	106	11.193		9.821	88	3.144		4.675	148	437
440	INDONESIE	5.206		6.831	130	1.599		2.624	227	904		942	104	440
443	IRAK	8.292		7.494	90	4.150		3.654	88	300		103	32	443
446	IRAN	23.257		20.358	88	11.559		9.275	80	4.118		4.661	113	446
449	ISRAEL	7.640		16.049	166	2.860		4.114	144	2.267		6.553	201	449
452	JAPON	4.820		5.214	108	2.337		4.255	182	379		1.054	271	452
455	JORDANIE	2.149		2.997	140	774		607	117	262		523	256	455
458	KOWEIT	5.972		7.848	131	2.474		2.773	110	811		1.208	194	458
461	LAOS	80		117	146	0		44	550	72		73	101	461
464	LIBAN	9.706		15.822	163	1.729		2.969	172	4.894		6.505	133	464
467	MALAISIE FED	3.438		4.834	140	1.247		2.681	167	561		618	110	467
470	PAKISTAN	6.056		12.546	207	1.724		5.367	311	1.379		2.271	165	470
473	PHILIPPINES	3.405		4.220	124	1.336		2.685	155	729		1.000	157	473
476	PTOM PORTUG AS	2.291		420	146	147		215	146	12		24	217	476
479	SINGAPOUR	3.554		4.084	115	1.514		1.567	104	12		40	55	479
482	SYRIE	7.277		8.213	112	1.514		2.028	134	2.697		3.464	136	482
485	TAI LANDE	1.846		1.138	131	7.036		2.119	104	683		1.214	207	485
488	VIE TNAM SUD	6.565		8.273	126	969		1.229	126	4.834		5.209	105	488
491	YEMEN	6		14	230	1		1	123	4		7	78	491
499	ASIE HDA	7.445		8.120	232	1.592		2.610	127	151		1.226	612	499
500	O C E A N I E	20.707		30.918	149	7.099		10.976	155	3.978		6.423	161	500
501	AUSTRALIE	10.921		22.969	144	5.753		8.546	156	2.524		3.149	125	501
504	REP USA EN OC	102		44	43	27		7	24	6		5	20	504
507	NOUV SUIN NEER	705		516	73	86		67	76	6		11	183	507
510	NOUV ZELANDE	2.711		4.292	156	1.150		1.782	155	333		424	127	510
513	PTOM BRIT OCEAN	85		138	142	38		91	239	11		9	62	513
516	PTOM FR OCCAN	1.183		2.558	200	43		63	193	1.104		2.830	256	516
900	D I V E R S	2.619		1.970	75	927		663	72	142		99	70	900

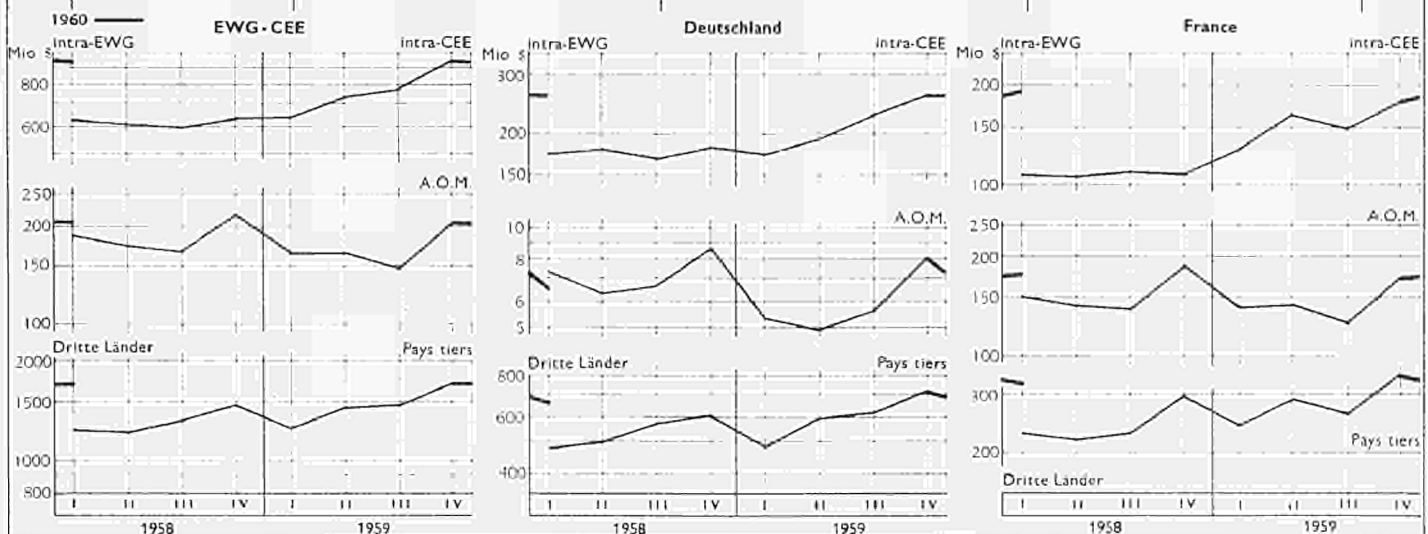

Für deutschen Text u. Anmerkungen siehe gelbe Blätter. Voir notes et textes français sur pages bleues. Vedere testo italiano e note sulle pagine verdi. Zie Nederlandse tekst en nota's op roze bladzijden. See English text and notes on grey sheets.

CODE	Bestimmung Destination	Italia			Nederland			U. E. B. L.			CODE
		%			%			%			
		1959	1960	60-59	1959	1960	60-59	1959	1960	60-59	
339	GROENLAND	208	213	101	93	131	141	885	532	60	339
342	AFGHANISTAN		2	99	1		100		9	60	342
345	HAÏTI	78	110	289	24		79	329	144		345
348	MADAGASCAR REP.	19	63	332	23		199	271	164		348
351	MEXIQUE	1 216	1 165	94	137		134	98	435		351
353	NICARAGUA	26	37	132	57		31	54	191		353
356	PAYMONT TEP	99	140	143	58		71	122	204		356
359	PAYSANDY	24	58	246	31		53	171	116		359
362	PEROU	233	517	222	382		335	87	2 378		362
365	PTCH BRIT AMER	213	336	153	649		700	108	990		365
368	PT PICARE MID						1	85	1		368
371	SALVADOR	168	278	161	61		122	200	262		371
374	SURINAM ANTILLE	199	322	162	1 904		2 093	110	399		374
377	URUGUAY	717	398	53	711		598	84	210		377
380	VENEZUELA	6 835	6 024	100	2 920		1 567	54	7 096		380
400	A S I E	21 706	16 065	144	12 264		15 997	130	30 530		400
401	ADEN	214	345	161	6		101	186	89		401
404	AFGHANISTAN	77	162	213	6		4	135	5		404
407	ARABIE SAUDITE	694	1 468	240	36		275	75	547		407
410	BAHREIN	216	277	128	89		111	161	240		410
413	BIHMANIE UNIC	196	455	232	97		98	101	326		413
416	BORNEO BRIT		12	85	32		30	63	46		416
419	CAMBODJ				2		58	85	6		419
422	CAYMAN		285	259	321		160	74	745		422
425	CHINE CONTINENT	2 216	4 778	214	605		259	67	2 387		425
428	CHINE FORMOSE	5	60	85	7		7	233	20		428
431	CHYPRE	559	574	106	321		166	73	551		431
434	HONG KONG	787	2 071	327	491		761	155	2 354		434
437	INDE UNION	2 477	3 654	104	1 257		2 444	175	2 957		437
440	INDONÉSIE	958	1 191	124	1 285		2 077	162	480		440
443	IRAK	573	776	135	461		607	133	2 721		443
446	IRAN	2 795	2 953	73	1 152		1 842	160	2 467		446
449	ISRAEL	978	2 096	214	2 318		3 440	198	1 212		449
452	JAPON	323	1 079	319	382		293	77	1 395		452
455	JORDANIE	715	948	283	183		110	60	591		455
458	KOWEÏT	820	848	103	237		310	131	1 830		458
461	LIBAN									85	461
464	LIBAN	1 531	3 079	201	322		411	125	1 250		464
467	MACAISIE FED	566	905	147	240		309	125	864		467
470	PAKISTAN	437	1 096	265	257		225	89	2 262		470
473	PHILIPPINES	165	131	115	189		72	60	1 172		473
476	PTCH FORMOSE	28	29	104	52		52		72		476
479	SINGAPOUR				990		659	83	1 420		479
482	SYRIE	1 263	1 666	118	550		253	50	1 828		482
485	THAÏLANDE	215	707	328	236		277	118	896		485
488	VIETNAM SUD	211	1 073	509	75		67	356	526		488
491	YEMEN	1	2	100			4	85			491
499	ASIE IND	1 054	2 970	261	348		666	140	340		499
500	O C E A N I E	2 563	3 856	150	2 751		3 440	125	4 316		500
501	AUSTRALIE	2 295	2 973	130	1 965		2 611	133	3 384		501
504	GRP USA EN OC	22	18	82	8		2	25	41		504
507	INDU OCEN NEBR	4	19	300	442		338	76	165		507
510	NOU ZELANDE	218	841	386	310		442	143	700		510
513	PTCH BRIT OCEAN	18	7	44	13		19	146	7		513
516	PTCH PR OCEAN	8	5	63	13		28	215	15		516
900	O I V E R S	1 370	1 428	76							900

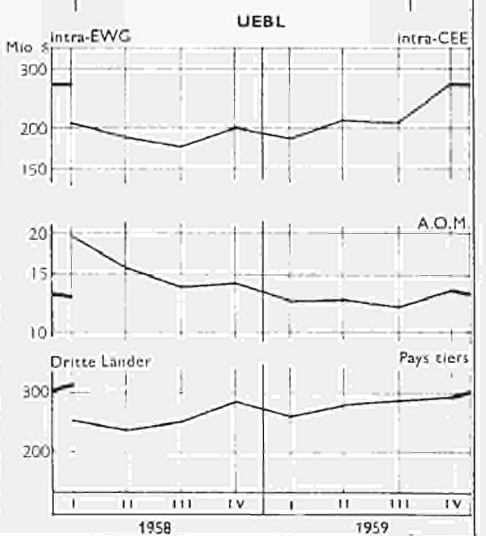
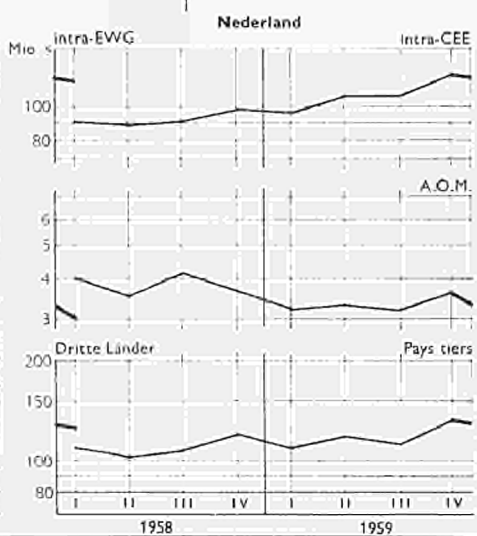
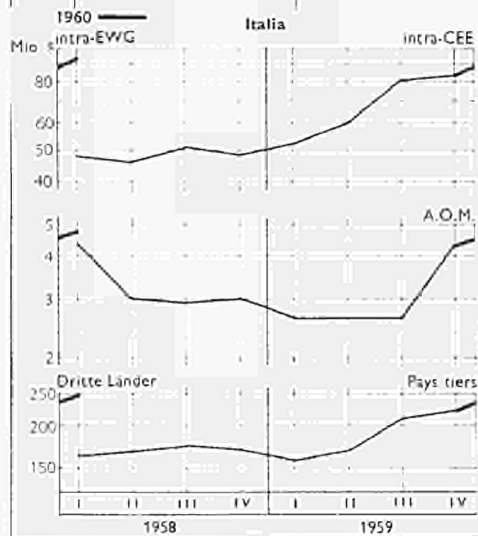

Für deutschen Text u. Anmerkungen siehe gelbe Blätter. Voir notes et textes français sur pages bleues. Vedere testo italiano e note sulle pagine verdi.
Zie Nederlandse tekst en nota's op roze bladzijden. See English text and notes on grey sheets.

HANDEL DER EWG

Rohstoffe und Halbfabrikate

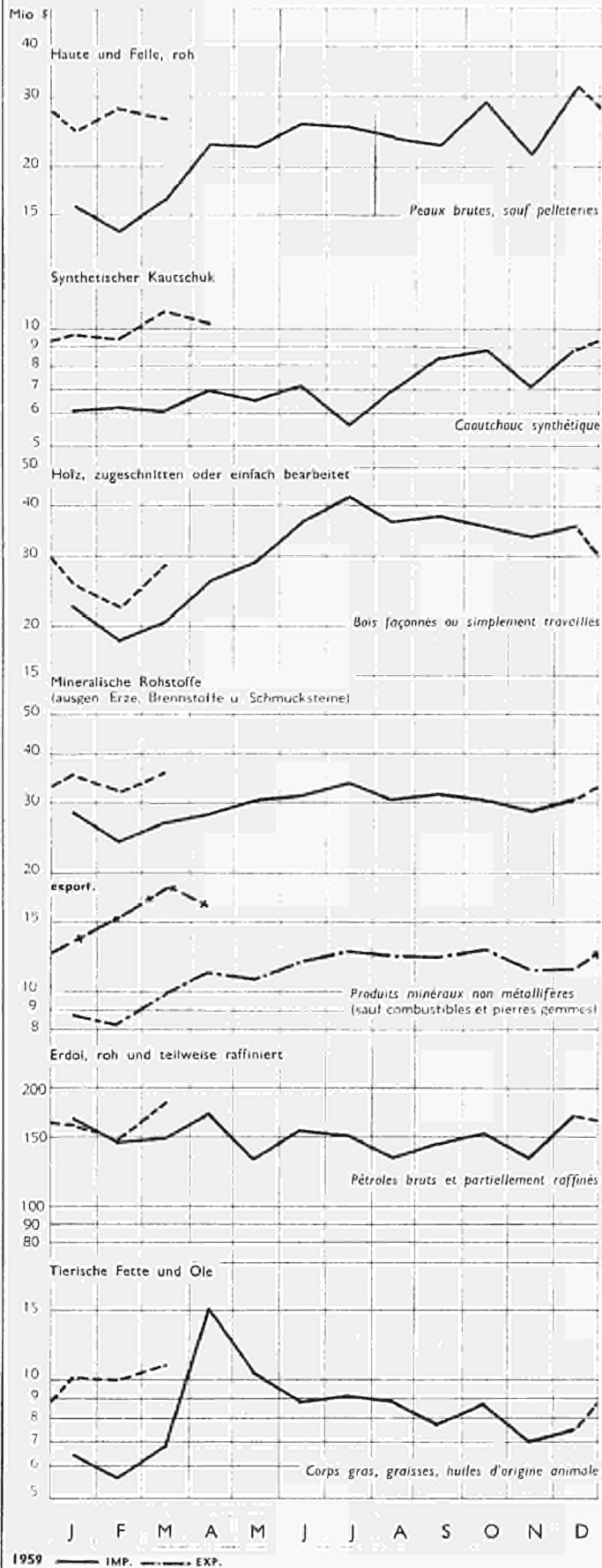

COMMERCE DE LA CEE

Matières premières et demi-produits

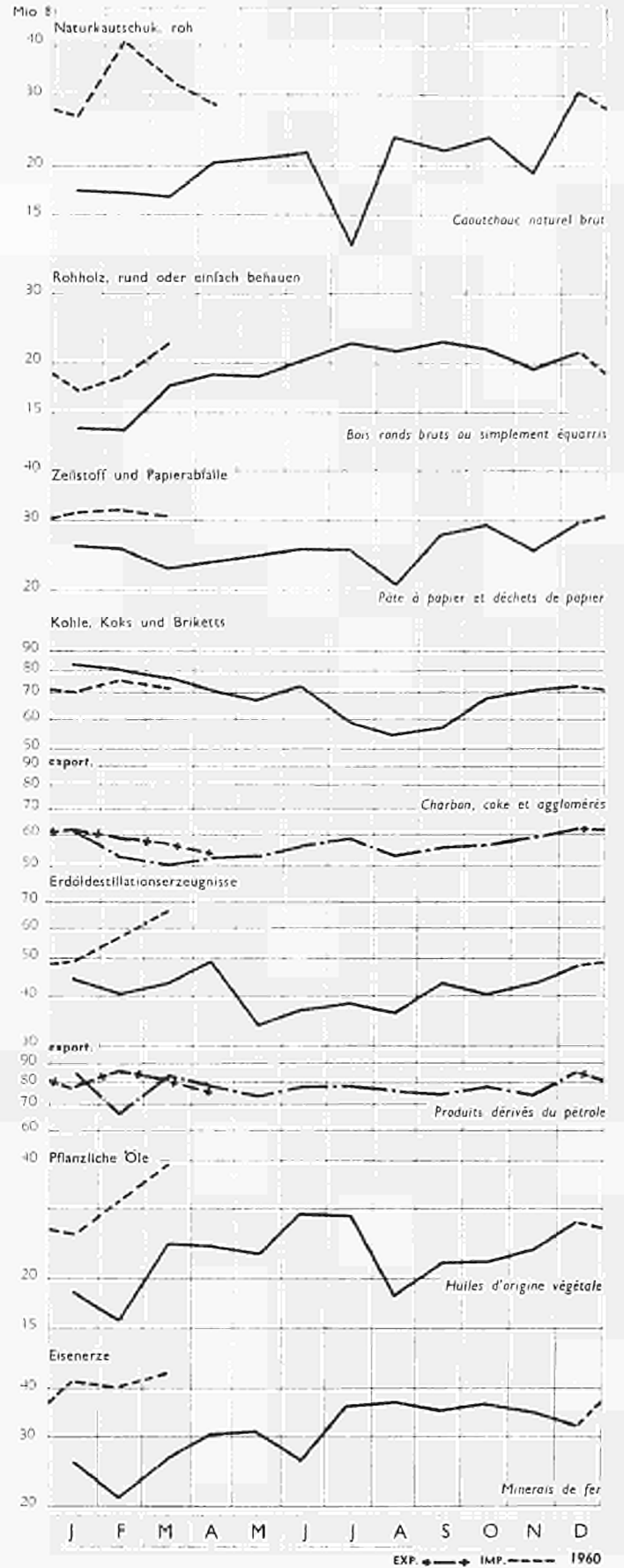

Handel der EWG nach Waren

- ausgewählte Erzeugnisse
- EGKS-Waren

Commerce de la CEE par produits

- produits sélectionnés
- produits CECA

Commercio della CEE per prodotti

- prodotti scelti
- prodotti CECA

Handel van de EEG naar goederen

- uitgekozen goederen
- EGKS-goederen

Trade of the EEC by commodities

- selected commodities
- ECSC products

DER HANDEL DER EWG

nach Waren

1000 \$

import

Zeitraum Période	E.W.G.		Deutschland (BR)		France		Italia		Nederland		U. E. B. L.	
	1959	1960	1959	1960	1959	1960	1959	1960	1959	1960	1959	1960
00 LEBENDE TIERE SITC 00 UND 921												
FEB	18393	19772	12398	9254	1759	1926	3038	7343	740	787	458	462
MAR	20204	22456	12557	9955	1653	1926	4703	9179	775	723	516	673
APR	22675		12551	10483	2044	2104	6627	8642	827	635	626	
MAI			12868	11141	1782	1769			898	647	686	
01 FLEISCH UND FLEISCHWAREN												
FEB	23032	30844	11633	15407	2484	3727	5971	8343	1671	1516	1273	1851
MAR	25416	33725	12864	16774	2935	4474	6317	8965	1934	1651	1366	1861
APR	24137		13042	14019	3502	5232	4420	10101	1897	1894	1276	
MAI			13529	15082	4184	5225			1440	1823	1280	
011 RIND UND KALBFLEISCH FRISCH FTN 02.01 A												
FEB	7061	11994	1517	3167	1274	2161	3226	5715	836	539	206	412
MAR	9098	13002	3061	3887	1741	2810	3135	5417	954	459	207	429
APR	9345	14002	3851	2890	2580	3396	1617	6586	1011	581	286	549
MAI			3292	3556	3005	3288			699	583	322	
02 HOLKEREIERZEUGNISSE UND EIER												
FEB	27805	42181	16910	22868	1732	9597	5890	6864	220	478	3053	2374
MAR	28928	33915	18150	19605	3726	3840	4210	7449	154	515	2688	2506
APR	27096		15712	17249	2262	4653	6525	6785	219	422	2378	
MAI			17752	18244	1357	1159			297	711	2325	
023 BUTTER												
FEB	1966	14048	15	6082	22	6353	1310	1613				619
MAR	2702	5252	78	2752	2345	1921	102	578		1		217
APR	1200		156	648	813	3050	231	150				
MAI			353	646	348	59			2	37		
024 KAESE UND QUARK												
FEB	9101	9196	4422	3850	856	1456	1902	1916	29	26	1892	1918
MAR	9161	10177	4768	4300	910	1362	1749	2504	31	47	1703	1964
APR	9306		4388	4414	986	1205	1941	2348	45	35	1946	
MAI			4976	4517	558	588			34	48	1718	
025 VOGELEIER												
FEB	15195	16196	11814	11728	504	967	2665	3331	69	91	143	79
MAR	14976	16317	12401	11761	46	63	2355	4353	35	30	139	90
APR	14845		10242	11343	56	49	4346	4273	54	21	147	
MAI			11680	12523	47	36			59	83	144	
03 FISCH UND FISCHWAREN												
FEB	14900	18185	4052	4512	3952	5116	3612	5137	1000	987	2254	2433
MAR	12708	15505	2847	3773	3424	3840	3350	4564	778	1088	2309	2240
APR	10650		2083	2664	2889	3504	2956	3828	932	682	1790	
MAI			2065	2340	2700	3410			710	719	1768	
04 GETREIDE UND GETREIDFRZEUGNISSE												
FEB	82378	88869	36074	34534	8516	6052	5068	18562	21327	20722	11393	8999
MAR	82695	84554	34889	37027	11510	5113	5615	12537	17343	20528	13338	9349
APR	89260		41026	37739	11429	6923	7698	10674	20820	16507	8287	
MAI			37323	37409	11203	6961			13031	15681	6823	
041 WEIZEN SPELZ UND MENGGKORN												
FEB	24021	15198	13307	8412	2501	2205	141	968	5607	2150	2465	1463
MAR	25400	16240	13174	9647	5393	818	425	248	3103	4243	3301	1244
APR	30253		18524	8598	5484	2773	203	60	4653	3460	1389	
MAI			15046	6780	7554	3215			4563	2345	866	
043 GERSTE												
FEB	22529	17816	13495	11647	2738	310	981	1696	3428	2420	1867	1543
MAR	20861	17864	11711	14099	2501	179	1331	1547	3157	727	2181	1312
APR	18055		10821	12736	1429	607	715	1360	3690	1602	1400	
MAI			9581	14995	526				1284	2154	1158	
05 OBST UND GEMUESE												
FEB	77090	106589	34460	50417	28999	38432	2777	3970	5359	6112	5495	7658
MAR	90611	123051	39341	58613	36029	44240	1845	3564	5029	7412	8367	9222
APR	96049		41305	55703	38282	45841	3477	2249	5824	5906	7161	
MAI			49744	65029	36726	46771			6049	6114	8651	
051 OBST UND SUEOFRUECHTE FRISCH												
FEB	43506	65040	21667	29086	15086	26613	1202	2161	3190	3494	2361	3686
MAR	48718	71540	21826	32241	19920	28943	902	2035	2886	4362	3184	3959
APR	52786		21965	28605	21941	26075	2601	1213	3002	3356	3277	
MAI			24255	31214	20319	24338			3624	3332	3695	

Für deutschen Text u. Anmerkungen siehe gelbe Blätter.

Voir notes et textes français sur pages bleues.

Vedere testo italiano e note sulle pagine verdi.

Zie Nederlandse tekst en nota's op roze bladzijden.

See English text and notes on grey sheets.

Zeitraum Période	E.W.G.		C.E.E.		Deutschland (BR)		France		Italia		Nederland		U. E. B. L.	
	1959	1960	1959	1960	1959	1960	1959	1960	1959	1960	1959	1960	1959	1960
	00 ANIMAUX VIVANTS CTCl 00 ET 92I													
FEVR	3301	8185	912	1049	680	2999	24	276	1324	3464	361	397		
MARS	3916	7438	990	1205	810	2347	11	91	1607	3408	498	387		
AVRI	4309	6247	916	1093	740	1647	25	42	1909	2941	719	524		
MAI			924	1041	1308	1637			1961	1899	450			
	01 VIANDES ET PREPARATIONS													
FEVR	19240	26011	1650	2001	3341	6082	604	785	12772	16200	873	943		
MARS	22089	30659	2001	3087	3570	5908	780	931	14736	19612	1002	1121		
AVRI	22139	28264	1833	2908	4241	6368	854	914	14019	16795	1192	1379		
MAI			2210	3374	4230	6414			14798	17290	1120			
	CIII.1 VIANDE DE BOVINS FRAICHE REFRI NDB 02.01 A													
FEVR	3056	6172	676	1277	606	2150	6	10	1545	2492	223	243		
MARS	3781	7709	958	2067	654	2405	11	14	1951	3151	177	72		
AVRI	3872	7953	873	2078	863	2383	5	18	1923	3269	188	205		
MAI			1070	2579	740	2816			2518	4015	164			
	02 PRODUITS LAITIERS CEUFS													
FEVR	27048	35803	444	896	4427	5979	1733	2109	19491	25351	953	1468		
MARS	29065	39238	558	1053	4557	6616	1708	2726	20899	27115	1343	1728		
AVRI	29602	32306	577	857	5082	6373	1554	2227	21500	21330	889	1519		
MAI			555	685	6110	5988			21671	22617	1001			
	023 BEURRE													
FEVR	2005	4490			806	1208	1	3	1198	3249		29		
MARS	2805	6394			845	1332	1	7	1959	4576		479		
AVRI	2830	2682			712	1085		6	2118	1473		118		
MAI					1228	962			1741	999				
	024 FROMAGE ET CAILLEBOTTE													
FEVR	9288	10191	385	850	2168	2690	1718	2067	4989	4542	24	42		
MARS	9011	11220	502	991	2072	2646	1696	2676	4709	4853	32	54		
AVRI	9309	9863	489	803	2124	2524	1545	2162	5114	4288	37	86		
MAI			499	621	2609	2389			4859	4834	31			
	025 CEUFS D OISEAUX													
FEVR	7987	9352	30	32	58	82	5	22	7118	8112	776	1104		
MARS	7114	7933	43	39	124	201	7	28	5973	6755	967	910		
AVRI	5968	6438	68	29	341	290	4	30	4948	5146	607	943		
MAI			36	25	598	525			4912	6016	702			
	03 POISSONS ET PREPARATIONS													
FEVR	5839	6762	1024	1051	1405	1772	108	150	2864	3370	438	419		
MARS	5466	6578	1272	1246	1091	1403	132	146	2607	3382	364	401		
AVRI	5014	5209	358	1102	1023	1034	131	184	2474	2519	388	370		
MAI			1293	932	1109	1635			1896	2077	340			
	04 CEREALES PROD A BASE CEREALES													
FEVR	23368	34952	4446	4918	5226	20513	9118	3641	2864	3603	1734	2277		
MARS	26306	32687	4273	4454	6302	16977	10033	5310	3484	3750	2232	2196		
AVRI	28781	30113	5545	3279	6503	15845	11047	4968	3556	3694	2127	2327		
MAI			6232	4201	5415	16242			2978	3301	1942			
	041 FROMENT EPAUTRE METAIL													
FEVR	7392	12440	174	10	1326	11145	5301	752	95	46	496	487		
MARS	6488	9889	111	4	1814	7401	6161	1988	31	22	371	474		
AVRI	10750	6496	241	12	1378	4404	8329	2045	34	34	368	395		
MAI			68		1367	4892					327			
	043 ORGE													
FEVR	466	2615	5	9	4	1983			457	623				
MARS	868	3875	2	23	5	3063			861	787		2		
AVRI	693	6140	9	15	39	5467			623	527	22	7		
MAI			4	201	9	5552			291	157				
	05 FRUITS ET LEGUMES													
FEVR	46855	58424	2638	1149	5127	6320	22292	33933	11728	13987	5070	3435		
MARS	49394	72242	1477	1078	6271	7517	23593	44262	15382	16457	2671	2828		
AVRI	42576	59550	1185	637	7481	7558	22903	34930	14026	14764	2979	2061		
MAI			780	1043	6134	8224			19629	20939	1417			
	051 FRUITS FRAIS NOIX SAUF OLEAGIN													
FEVR	15294	27029	72	82	882	826	12481	22747	1772	3053	107	319		
MARS	13932	33657	7	175	829	1093	11784	29542	1170	2327	92	320		
AVRI	13933	21368	78	95	1063	905	11702	16784	948	1449	142	131		
MAI			67	249	840	1821			1174	1176	87			

Für deutschen Text u. Anmerkungen siehe gelbe Blätter.
Zie Nederlandse tekst en nota's op roze bladzijden.

Voir notes et textes français sur pages bleues.

Vedere testo italiano e note sulle pagine verdi.
See English text and notes on grey sheets.

DER HANDEL DER EWG
nach Waren

1000 \$

import

Zeitraum Période	E.W.G.		Deutschland (BR)		France		Italia		Nederland		U. E. B. L.	
	1959	1960	1959	1960	1959	1960	1959	1960	1959	1960	1959	1960
052	TROCKENFRUCHTE											
FEB	4647	4089	1347	1572	2340	1038	362	406	366	734	224	289
MAR	2851	3139	889	1412	1074	512	127	366	511	578	295	271
APR	2331		1043	525	504	216	182	183	411	408	181	
MAI			1166	993	186	175			294	434	113	
053	OBST SUFDFR ZUBEREIT KONSERVEN											
FEB	3883	6094	1974	3416	1146	1318	54	162	288	441	461	756
MAR	5445	8752	2392	4662	1708	2074	74	174	359	795	912	1097
APR	6644		3660	4303	1573	1396	78	123	665	618	608	
MAI			3998	5351	1241	1663			872	725	712	
054	GEHÜSE PFLANZEN KNOLLEN FERN											
FEB	21135	24940	7504	11603	5744	8688	985	871	1166	1193	1736	2585
MAR	28804	32594	11633	15070	12676	11941	594	743	941	1305	3010	3555
APR	29897		11900	17659	1357	17320	417	474	1426	1069	2507	
MAI			18177	24166	14134	20022			948	1322	3582	
06	ZUCKER UND ZUCKERWAREN SITC 06 UND 026											
FEB	9520	16069	1997	2642	5304	8677	368	270	1318	2019	586	2443
MAR	10187	18994	1784	3000	3885	12005	287	200	1644	1266	591	2268
APR	12694		1666	2184	744	12153	409	284	1262	1816	1616	
MAI			2588	2440	4940	11978			1962	1979	1563	
07	KAFFEE TEE KAKAO GEWÜRZE USK											
FEB	66392	65994	24897	23202	17847	16922	9426	9134	10381	9398	5841	7742
MAR	72284	71975	24518	26453	18644	19099	8440	8441	11753	10942	8329	7040
APR	72565		24605	25695	19432	16232	5857	7832	12203	10219	6666	
MAI			29842	22276	16719	17994			10174	9760	5910	
071	KAFFEE											
FEB	39175	40929	13360	12368	12984	12899	6600	6100	3187	3466	3947	5403
MAR	44094	40629	15361	16818	13244	12045	8357	6173	3446	4097	6186	5056
APR	43621		14759	18274	10498	12351	6623	5773	4832	3113	4962	
MAI			17753	11148	11421	12874			4111	3929	4294	
08	FUTTERMITTEL											
FEB	21992	31494	8245	13304	3227	3665	1067	2890	6540	7244	2912	4218
MAR	23574	25325	7570	10236	3767	2600	1193	1863	6896	6663	4152	3848
APR	20626		6674	7746	3247	2006	959	1934	6033	5148	3113	
MAI			5716	7098	2497	2479			3488	4463	1892	
09	VERSCH NÄHRUNGSMITTELZUBEREIT											
FEB	2225	2647	1519	1576	79	146	246	433	121	117	260	389
MAR	2134	2607	1271	1841	80	147	129	454	180	95	374	372
APR	1969		1094	1308	112	126	234	431	126	131	409	
MAI			1120	1292	61	160			108	103	286	
11	GETREIDE											
FEB	26663	32979	2962	5253	20005	24753	273	332	535	451	1948	2210
MAR	28464	32999	4282	5711	18288	23291	273	423	629	1000	2768	2572
APR	27721		4370	6139	16898	22046	392	676	659	857	2402	
MAI			4429	5046	19039	19577			791	920	2278	
12	TABAK UND TABAKPAREN											
FEB	10799	15453	7499	7008	3792	2011	1767	868	3722	3393	2022	2175
MAR	19545	18224	8930	9443	2626	2759	2150	225	3387	3892	2202	2306
APR	16803		6898	11775	3741	1142	107	1274	3516	4473	2542	
MAI			11225	9600	1346	2827			7063	3892	2067	
21	HAUTE FELLE UND PELZFELLE ROH											
FEB	22041	36893	10116	12770	4296	11840	4479	9910	1814	232	1227	2339
MAR	24373	37251	10944	12367	7817	11671	4240	8107	1843	2386	1779	2138
APR	26090		11140	12266	7425	9644	4124	8257	2216	2249	2032	
MAI			12899	11012	122	9484			2418	2141	1657	
211	HAUTE UND FELLE ROH											
FEB	13257	28073	4621	5801	3222	8981	3779	6434	1747	1963	521	1340
MAR	16215	26279	2889	5749	4108	6049	3640	8166	1703	2226	783	1040
APR	22481		2295	6240	6822	6381	4079	7361	2181	2172	1104	
MAI			9799	7649	1097	7811			2369	2112	1025	
22	GELSAATEN UND GELFRUCHTE											
FEB	43569	56313	15275	19452	15499	17679	2329	6423	7960	9526	2510	4004
MAR	39653	54567	15861	17103	11507	17104	3579	1683	6377	11308	1930	2919
APR	46063		15014	18709	14582	16623	5170	6907	9355	7243	1667	
MAI			9170	11867	12454	17660			6999	6811	4100	

Für deutschen Text u. Anmerkungen siehe gelbe Blätter.

Voir notes et textes français sur pages bleues.

Vedere testo italiano e note sulle pagine verdi.

Zie Nederlandse tekst en nota's op roze bladzijden.

See English text and notes on grey sheets.

Zeitraum Période	E.W.G.		C. E. E.		Deutschland (BR)		France		Italia		Nederland		U. E. B. L.	
	1959	1960	1959	1960	1959	1960	1959	1960	1959	1960	1959	1960	1959	1960
	052 FRUITS SECHES OU DESHYDRATES													
FEVR	404	428	22	53	171	285	203	61	7	14	1	5		
MARS	381	272	10	47	243	152	108	45	14	24	6	4		
AVRI	89	96	18	21	36	51	20	10	14	16	1	1		
MAI			28	22	19	15			5	18	3			
	053 PREP ET CONSERVES DE FRUITS													
FEVR	3642	3088	62	48	606	916	1399	1442	425	575	150	107		
MARS	2762	4334	74	105	949	1101	2152	2311	525	723	62	94		
AVRI	4441	4012	129	106	1091	900	2267	2188	635	710	119	108		
MAI			127	121	1020	1012			764	801	62			
	054 LEGUMES PLANTES TIGER ALIMENT													
FEVR	22563	20123	2406	527	2265	2350	4917	4913	8520	9614	4455	2423		
MARS	23147	26754	1261	578	3056	3389	6239	8426	12502	12342	2089	2019		
AVRI	24397	28473	681	322	4287	4347	6191	10473	10866	12012	2172	1321		
MAI			480	540	3406	4163			16473	18380	921			
	056 SUCRES ET PREP A BASE SUCRE COTON 06 ET 06													
FEVR	10155	11303	161	227	2147	7651	221	111	1811	2176	1805	723		
MARS	8963	10183	102	1045	5882	1864	147	126	1502	2169	1368	979		
AVRI	10052	8780	502	1224	6997	4425	234	118	2035	1933	1624	1019		
MAI			1444	2733	6193	5447			1674	2007	1513			
	07 CAFE THE CACAO FRIERS BERBERES													
FEVR	10179	10053	372	1125	1404	1258	1885	723	6423	6430	390	517		
MARS	10746	11638	712	1811	1818	1114	1287	578	5402	7590	475	545		
AVRI	11336	5542	612	596	1760	630	1101	759	6759	6635	792	742		
MAI			767	908	1452	644			5995	1986	576			
	071 CAFE													
FEVR	692	1464	49	103	176	421		8	333	392	93	127		
MARS	1014	1687	277	808	252	322		2	302	321	183	207		
AVRI	1317	1004	248	219	152	216		4	367	371	408	354		
MAI			294	337	145	126			331	292	327			
	08 ALIMENTS POUR ANIMAUX													
FEVR	7862	7853	2115	2121	1427	1519	652	596	2392	2844	1266	773		
MARS	6674	8761	1562	2220	1362	2475	672	492	2228	2368	810	795		
AVRI	6626	8563	1794	2485	1395	2323	393	501	2150	2509	860	745		
MAI			2407	2344	1295	2458			1974	2230	627			
	09 PREP ALIMENTAIRES DIVERSES													
FEVR	4218	6621	397	445	1300	1440	220	265	2000	3853	301	375		
MARS	4979	6440	386	472	1391	1582	75	332	2678	3737	449	357		
AVRI	6001	6660	433	712	1580	1680	165	182	3363	3745	455	351		
MAI			463	618	1452	1541			2896	3300	401			
	11 POISSONS													
FEVR	18198	22034	1677	1716	12075	12460	2977	3011	1415	1610	114	237		
MARS	22068	28736	2390	2717	14021	19432	3632	3984	1883	2322	147	281		
AVRI	24160	26078	2309	2601	16019	17872	3554	3260	2089	1995	164	349		
MAI			2162	2652	13912	16726			2219	2355	167			
	12 TABACS BRUTS ET MANUFACTURES													
FEVR	4121	4685	143	151	1398	1293	1061	1374	881	1097	638	770		
MARS	2622	3692	122	137	555	508	241	931	956	1267	648	749		
AVRI	4108	3890	250	274	390	688	1701	652	1077	1337	690	619		
MAI			298	256	933	1420			1013	1326	621			
	21 PEAUX ET PELLETIERES BRUTES													
FEVR	7321	10715	1929	3149	2200	3007	971	1132	1583	2655	636	772		
MARS	8511	10559	1767	3269	2813	3292	1418	1017	1720	2228	793	733		
AVRI	9113	9470	2037	2456	2997	3073	1170	1261	2039	1893	870	687		
MAI			1932	2558	2558	3984			2121	2121	856			
	211 PEAUX BRUTES SAUF PELLETIERES													
FEVR	5923	8511	1721	2555	1590	2214	901	1108	1162	1972	549	659		
MARS	6971	8932	1474	2912	1953	2384	1389	977	1436	2022	719	637		
AVRI	7489	7874	1632	2017	2097	2245	1153	1344	1853	1724	712	544		
MAI			1420	2229	1610	2609			1999	1964	738			
	22 GRAINES NOIX OLIVIER FARINES													
FEVR	1379	2258	42	43	582	254	51	50	483	1029	221	792		
MARS	2242	1807	98	116	750	62	62	32	1001	1167	331	320		
AVRI	1603	685	44	39	1048	49	49	34	328	366	138	177		
MAI			48	117	519	29			374	467	47			

Für deutschen Text u. Anmerkungen siehe gelbe Blätter.

Voir notes et textes français sur pages bleues.

Vedere testo italiano e note sulle pagine verdi.

Zie Nederlandse tekst en nota's op roze bladzijden.

See English text and notes on grey sheets.

DER HANDEL DER EWG
nach Waren

1000 \$

i m p o r t

Zeitraum Période	E.W.G.		C. E. E.		Deutschland (BR)		France		Italia		Nederland		U. E. B. L.	
	1959	1960	1959	1960	1959	1960	1959	1960	1959	1960	1959	1960	1959	1960
	23 KAUTSCHÜK													
FEB	23630	50388	8114	16832	8980	21188	3924	8659	1364	1913	1248	1796		
MAR	23076	44001	7615	15385	9557	17364	3089	6831	1539	2388	1276	2033		
APR	27608		9275	13042	10797	14852	4188	7489	1846	2364	1502			
MAI			9805	11367	10655	13404			1696	2133	1609			
	231.1 NATURKAUTSCHÜK ROH BTN 40.01													
FEB	17170	40593	6653	14384	5941	16404	2818	7083	922	1339	836	1383		
MAR	16786	32521	5862	12950	6590	11682	2313	4880	1142	1647	879	1362		
APR	20343	28953	7221	11349	7479	10135	3075	4644	1525	1679	1043	1146		
MAI			8113	8692	7213	8322			1122	1565	1158			
	231.2 SYNTHETISCHER KAUTSCHÜK BTN 40.02													
FEB	6323	9523	1390	2329	3033	4737	1097	1527	406	531	397	399		
MAR	6113	11154	1677	2244	2947	5656	743	1923	365	652	381	679		
APR	7066	10215	1972	1541	3293	4681	1098	2823	271	616	432	554		
MAI			1629	2493	3418	5044			378	530	426			
	24 HOLZ UND KORK													
FEB	33227	43256	14002	16511	3860	5074	9169	12609	4872	6648	1324	2414		
MAR	38987	53098	14955	19233	5393	6056	11830	19162	4499	5687	2310	2960		
APR	46088		17884	20338	6664	6421	12264	15481	6457	4678	2819			
MAI			19354	25027	6571	8357			7421	9908	3448			
	242 ROHHOLZ RUND OD EINF BEHAUEN													
FEB	13480	18752	6906	7734	1962	3478	3267	5246	751	1377	594	917		
MAR	17563	22558	6845	9649	3683	4076	4416	5745	1720	1881	894	1207		
APR	18883		8054	10411	4053	4306	4071	4629	1569	1420	1136			
MAI			8335	12102	3626	5303			1218	2317	1500			
	243 HOLZ EINFACH BEARBEITET													
FEB	18533	22794	6644	7950	1612	1315	5515	6921	4078	5152	684	1456		
MAR	20458	28896	7668	9020	1441	1531	7245	12947	2729	3736	1375	1662		
APR	26058		9393	9158	2193	1897	8020	10467	4839	3156	1613			
MAI			10256	12172	2602	2662			6129	7478	1911			
	25 ZELLSTOFF UND PAPIERABFALLE													
FEB	25637	32093	7221	9832	6808	7995	6229	7147	3163	4752	2216	2367		
MAR	22953	30788	6374	8205	7044	8329	5452	8699	2567	3514	1516	1041		
APR	23908		7170	8605	7524	7869	4821	7393	2067	3955	2326			
MAI			7721	9840	6214	8164			3416	4773	1758			
	26 SPINNSTOFF UND ABFALLE													
FEB	105330	197874	27040	53013	24076	56199	28631	49184	8685	14224	16898	25254		
MAR	113288	181804	26424	48135	29061	48491	30477	45922	9049	13250	18277	26006		
APR	131555		31918	40890	39586	53187	29771	48132	11197	10238	19081			
MAI			34426	38525	27892	46698			10850	9799	15737			
	262 WOLLE UND TIERHAARE													
FEB	46108	77854	10668	17355	10913	21920	12333	20993	2946	4862	9248	12724		
MAR	50063	77372	11393	14401	14762	21633	15453	21856	3494	3920	9961	15562		
APR	71793		15269	16258	23946	26317	14874	22878	5092	3841	12592			
MAI			15947	15596	14378	22175			4469	4076	10716			
	263 BAUMWOLLE													
FEB	40252	90199	11430	28450	9709	27215	11675	19954	3763	6897	3675	7683		
MAR	38590	77147	10111	27376	9629	19914	10041	17167	4154	7158	4655	5532		
APR	41336		12777	18197	11438	18257	9936	18439	4058	4261	3124			
MAI			14362	16860	9628	18911			4317	4044	2434			
	27 MINERALISCHE ROHSTOFFE													
FEB	24196	32240	7155	9231	7169	6622	3263	5542	2947	4370	3662	6475		
MAR	26959	36310	8122	10614	6032	6752	3493	5495	4035	4214	5277	9235		
APR	28021		9794	11550	6753	6890	3305	3872	3818	3588	4352			
MAI			10505	12736	7905	6182			3903	4587	4538			
	271 NATÜRLICHE DUENGMITTEL													
FEB	7361	8298	1522	1537	2811	2011	1674	2597	846	1281	508	872		
MAR	8840	9390	1881	2584	2100	2443	1793	2177	1589	933	1477	1253		
APR	8188		1751	1807	2731	2836	1626	1547	1304	528	776			
MAI			2465	2359	2474	1972			1085	779	693			
	274.2 SCHWEFELKIEF NICHT GERÖSTET BTN 25.02													
FEB	3186	3827	1790	1938	621	800	188	208	337	609	250	272		
MAR	3469	3493	1739	1955	324	483	287	361	596	239	523	455		
APR	3739	4730	2524	2997	614	576	43	253	380	576	178	328		
MAI			2364	2306	572	361			157	350	289			

Für deutschen Text u. Anmerkungen siehe gelbe Blätter.
Zie Nederlandse tekst en nota's op roze bladzijden.

Voir notes et textes français sur pages bleues.

Vedere testo italiano e note sulle pagine verdi.

See English text and notes on grey sheets.

Zeitraum Période	E.W.G.		C. E. E.		Deutschland (BR)		France		Italia		Nederland		U. E. B. L.	
	1959	1960	1959	1960	1959	1960	1959	1960	1959	1960	1959	1960	1959	1960
	23 CAOUTCHOUC BRUT													
FEVR	1898	3115	500	1363	74	429	1037	673	51	321	236	339		
MARS	1203	3995	560	1117	64	348	397	1799	56	394	126	337		
AVRI	2367	3742	738	1246	47	432	1293	1224	69	372	220	418		
M AI			755	1338	96	329			59	308	188			
	231.1 CAOUTCHOUC NATUREL BRUT NDB 40.01													
FEVR	306	485	61	79	35	100	2	14	13	54	195	238		
MARS	182	473	55	100	28	54	2	9	16	57	81	253		
AVRI	251	535	78	133	6	30	3	3	19	38	145	331		
M AI			64	108	46	15			28	18	136			
	231.2 CAOUTCHOUC SYNTHETIQUE NDB 40.02													
FEVR	1413	2315	378	1177	6	231	1027	658	1	198		51		
MARS	852	3115	447	895	6	157	394	1705	5	284		34		
AVRI	1910	2899	606	1062	1	314	1289	1216		278		29		
M AI			589	1107	23	235			1	218		22		
	24 BOIS ET LIÈGE													
FEVR	5099	7770	815	1062	3041	5179	82	140	456	576	705	813		
MARS	6528	10265	903	1229	4082	7086	70	302	668	785	805	863		
AVRI	7586	10727	986	1199	5102	7379	131	230	520	706	847	1213		
M AI			1263	1425	5236	8363			568	799	945			
	242 POIS ROUNDS FRUITS SIMPL FOUR													
FEVR	2207	3259	290	244	1107	2097	9	44	329	364	472	510		
MARS	3309	4432	335	348	1887	3019	9	35	487	458	591	572		
AVRI	3873	5242	417	398	2464	3497	17	7	364	427	611	913		
M AI			553	481	2339	3725			399	489	656			
	243 BOIS FACONNES OU SIMPL TRAV													
FEVR	2581	3987	481	762	1779	2739	20	67	86	145	215	274		
MARS	2861	5096	531	803	2006	3702	13	101	135	244	176	246		
AVRI	7232	4766	525	746	2369	3487	35	66	101	203	202	264		
M AI			671	640	2697	4166			109	230	252			
	25 PATES A PAPIER ET DECHETS													
FEVR	2440	3336	890	1108	527	966	90	128	776	964	167	170		
MARS	3059	3820	1272	1383	611	1009	193	155	801	1072	182	231		
AVRI	2891	3497	1171	1269	609	756	173	238	750	996	188	238		
M AI			1628	982	554	1070			769	1056	224			
	26 FIBRES TEXTILES ET DECHETS													
FEVR	31176	41227	6159	6549	11849	15135	2248	2695	3259	4097	7661	12451		
MARS	32972	43114	6775	9019	11220	16306	2480	2702	3593	4272	8904	11815		
AVRI	38928	38035	7047	7414	14247	13422	3521	2842	3864	3600	10249	10757		
M AI			6964	7491	11729	14911			3878	3986	11422			
	262 LAINES ET POILS ORIG ANIMALE													
FEVR	16923	23657	1368	1818	926	12615	449	584	967	1017	4193	7423		
MARS	17813	25697	1415	2090	9153	12704	462	558	910	1087	5873	8258		
AVRI	22277	20595	1805	1554	11920	11266	634	558	1152	796	6766	6421		
M AI			1629	1633	9792	12360			1039	1039	7242			
	263 COTON													
FEVR	1828	2208	826	914	395	379	100	132	253	471	254	312		
MARS	1997	2267	1022	1114	362	366	151	162	203	318	269	291		
AVRI	1673	2139	744	1042	249	274	154	109	227	402	389	246		
M AI			763	1061	267	389			274	394	604			
	27 PRODUITS MINERAUX NON METALLIF													
FEVR	8352	15739	2550	3194	1881	3512	2222	2622	581	1528	1118	4483		
MARS	9907	18106	2718	3504	2537	4330	2271	3433	1111	2480	1270	4361		
AVRI	11228	16549	3226	3370	2122	3894	2916	3044	1377	2062	1587	4179		
M AI			3308	3778	2228	3690			1460	2638	1726			
	271 ENGRAIS NATURELS													
FEVR	592	767	73	149	446	559		10	36	25	35	24		
MARS	1143	1222	145	211	631	634		3	133	39	30	65		
AVRI	626	387	149	66	368	218		13	38	19	8	27		
M AI			23	92	149	189			39	20	19			
	274.2 PYRITES DE FER NON GRILLEES NDB 25.02													
FEVR	20	106	2	2				18	104					
MARS	168	281	3	11				165	280					
AVRI	238	293	2	11				236	289					3
M AI			1	1										

Für deutschen Text u. Anmerkungen siehe gelbe Blätter.
Zie Nederlandse tekst en nota's op roze bladzijden.

Voir notes et textes français sur pages bleues.

Vedere testo italiano e note sulle pagine verdi.
See English text and notes on grey sheets.

DER HANDEL DER EWG nach Waren

1000 \$

import

Zeitraum Période	E.W.G.		C. E. E.		Deutschland (BR)		France		Italia		Nederland		U. E. B. L.	
	1959	1960	1959	1960	1959	1960	1959	1960	1959	1960	1959	1960	1959	1960
	276 + 4 ASBEST BTN 25 + 24													
FEB	2566	2983	876	1210	1115	551	231	698	42	182	300	342		
MAR	1673	2368	906	619	431	448	113	435	52	73	171	593		
APR	1867	2396	1200	1046	345	533	63	271	116	50	143	496		
MAI			1361	1785	1337	954			125	326	373			
	28 ERZE UND METALLABFÄLLE													
FEB	52008	95919	21075	45564	6300	11491	12993	18141	2469	3199	9171	17524		
MAR	64750	109636	26281	49481	7220	12139	10724	19962	5040	8453	15485	19601		
APR	64971		27821	44574	7981	10620	10726	16669	5117	5343	13326			
MAI			31943	53566	7675	10463			4903	2984	15938			
	29 TIER U PFLANZL RGHSTOFFE A N G													
FEB	20818	27225	9254	12450	5659	6501	2356	4244	1645	1800	1904	2230		
MAR	21196	26671	10331	13021	5629	6643	1896	2782	1555	2075	1785	2150		
APR	18701		9340	10362	4497	4283	1798	1998	1536	1520	1530			
MAI			8352	9087	3400	3818			1193	1518	1091			
	32 KOHLE KOKS UND BRIKETS SITC 311													
FEB	81166	74685	22621	6239	23355	28751	11922	15588	10187	9896	13021	12211		
MAR	77806	72574	15578	8599	24463	25864	10246	13719	12713	10857	14806	13535		
APR	71242		14062	9928	25080	25403	8181	10566	10688	8064	13231			
MAI			11529	9653	23763	26958			9366	9219	14103			
	33 ERDOEL ERDOELSTILLATIONSERZ SITC 312' UND 313													
FEB	186822	205447	42746	53275	59258	58169	38244	39312	29939	31842	16635	22849		
MAR	194130	251347	39004	64809	54543	63112	37415	47719	36029	50182	27133	25525		
APR	220265		48985	51778	57727	62405	42833	40327	49016	39904	21904			
MAI			44084	56215	51463	52058			20985	34191	18433			
	331 ERDOEL ROH U TEILW RAFFINIERT SITC 312													
FEB	146624	148931	28941	29115	51719	47333	36931	35069	21164	22399	7869	14915		
MAR	150331	144396	23173	36881	48006	52698	36076	44147	24017	34234	19059	16436		
APR	170565		32242	30309	49993	53359	40714	37075	32969	27633	14646			
MAI			30260	39147	44770	44405			14245	25970	13300			
	332 ERDOELDESTILLATIONSERZEUGNISSE SITC 313													
FEB	40198	56616	13805	24160	7539	10836	1313	4243	5775	5443	8766	7934		
MAR	43799	66951	18831	27928	6543	10414	1339	3572	12012	15948	8074	9089		
APR	44700		16743	21469	7735	9046	1918	3252	16047	12271	7256			
MAI			13824	18068	6698	7653			6740	8221	5133			
	41 TIERISCHE FETTE UND ÖLE SITC 411													
FEB	5600	10055	2223	2735	204	1012	1326	3684	1569	2217	278	407		
MAR	6753	11325	2046	2410	296	1030	1672	4836	2369	2710	398	339		
APR	15067		7941	4055	910	1309	1654	1888	2431	3708	2131			
MAI			3234	7748	660	974			4036	3650	400			
	42 PFLANZLICHE ÖLE SITC 412													
FEB	15889	31761	6073	10405	4329	4728	2273	11247	2006	3438	1208	1943		
MAR	24583	39657	9865	12217	6531	9030	2914	12914	3664	3193	1609	2303		
APR	24307		8214	8323	8311	7764	4457	10824	2009	2550	1316			
MAI			9246	10788	5088	8226			1909	2978	1910			
	43 ÖLE UND FETTE VERARBEITET SITC 413													
FEB	1400	2279	371	384	243	653	441	874	185	224	160	144		
MAR	1857	2798	446	599	458	814	493	979	288	166	172	240		
APR	1969		330	374	473	539	639	805	271	247	256			
MAI			558	443	331	606			426	269	152			
	51 CHEM GRUNDSTOFFE U VERBUND													
FEB	31486	39436	8560	13189	5928	9444	5777	12282	6775	9876	4446	4645		
MAR	33216	54399	9042	15961	7090	10729	5457	12184	7176	10384	4451	5141		
APR	34916		9861	13280	6581	9891	10321	12586	6209	10213	4744			
MAI			10750	17673	7595	9568			8147	12515	4589			
	512 ORGANISCHE CHEM ERZEUGNISSE													
FEB	19636	31585	6016	8345	4178	6273	3935	8925	3409	5477	2094	2565		
MAR	20065	36229	6124	10843	4621	7184	3742	9005	3496	6254	2082	2943		
APR	24638		7111	9303	4326	6635	6414	9256	4632	5052	2162			
MAI			7478	12445	5509	6679			4535	7948	2134			
	52 TEER UND TEERERZEUGNISSE													
FEB	1606	2795	757	974	145	527	175	822	396	176	133	296		
MAR	1446	3071	494	1107	151	503	202	948	400	262	219	251		
APR	2142		806	1275	225	528	335	892	585	199	188			
MAI			708	1752	241	508			605	237	314			

Für deutschen Text u. Anmerkungen siehe gelbe Blätter.
Zie Nederlandse tekst en nota's op roze bladzijden.

Voir notes et textes français sur pages bleues.

Vedere testo italiano e note sulle pagine verdi.
See English text and notes on grey sheets.

export

COMMERCE DE LA CEE
par produits

1000 \$

Zeitraum Période	E.W.G.		C. E. E.		Deutschland (BR)		France		Italia		Nederland		U. E. B. L.	
	1959	1960	1959	1960	1959	1960	1959	1960	1959	1960	1959	1960	1959	1960
276-4	APIANTE NOB 25+24													
FEVR	94	163	1	7	30	45	58	111						1
MARS	181	154		6	134	77	42	71			1			
AVRI	21	157	2	14	11	114	96	55						2
MAI			2	6	54	31					1			4
28	MINERAIS ET DECHETS DE METAUX													
FEVR	12844	26707	2434	4658	7072	15796	719	931	1081	2436	1138	2686		
MARS	15040	30812	3216	5667	9182	18559	801	821	1615	3137	1226	4326		
AVRI	18009	31854	4132	6437	10110	16174	722	2444	1758	3069	1287	3730		
MAI			4561	6089	9364	14486			1965	2441	1452			
29	MAT BRUTES ANIMAL OU VEGET NDA													
FEVR	16110	20467	2396	1038	2964	4459	3465	4104	5853	8848	1430	1518		
MARS	17677	21690	1846	2277	2966	4459	3013	4379	8767	10482	1654	1586		
AVRI	13594	15284	2004	1928	1777	1843	2319	4072	6204	6272	1290	1169		
MAI			1575	1463	1290	1777			3730	4436	788			
32	CHARBON COKES ET AGGLOMEREES CTCI 311													
FEVR	53271	58758	36365	45399	4472	2170	153	197	5914	7410	4367	3582		
MARS	50442	57622	35267	45112	6078	1705	103	221	4835	6310	4139	4274		
AVRI	52424	53372	37375	42279	5521	1559	41	191	5115	6207	4372	3136		
MAI			38209	45897	5000	1721			6257	7003	4490			
33	PETROLES ET DERIVES CTCI 312 ET 313													
FEVR	67101	86515	10101	8712	13925	20529	16355	17355	19635	30116	7065	9803		
MARS	84032	83207	7564	7673	15986	16544	21507	19888	26968	29367	12007	9535		
AVRI	79058	77371	7658	6907	15093	16456	16165	18417	30225	27195	9917	8396		
MAI			7978	8416	15584	19695			27405	32133	10829			
331	PETROLES BRUTS ET PART RAFFIN CTCI 312													
FEVR	333	172	3	7	1	330	164							
MARS	629	617			4	625	509			164				
AVRI	204	700			4	294	696							
332	PRODUITS DERIVES DU PETROLE CTCI 313													
FEVR	66768	86343	10098	4755	13925	20528	16025	17191	19635	30116	7065	9803		
MARS	83403	82596	7564	7673	15986	16544	20878	19379	26968	29367	12007	9535		
AVRI	76854	76671	7658	6907	15093	16452	15461	17721	30225	27195	9917	8396		
MAI			7978	8416	15584	19695			27405	32133	10829			
41	CORPS GRAS D ORIGINE ANIMALE CTCI 411													
FEVR	1503	1776	1049	695	273	353	25	50	265	483	191	192		
MARS	1181	1357	496	625	263	243	41	33	104	194	277	192		
AVRI	1148	1453	438	1017	270	185	38	27	163	126	319	98		
MAI			661	564	311	271			269	156	293			
42	HUILES D ORIGINE VEGETALE CTCI 412													
FEVR	4197	5965	773	1063	980	1395	719	703	1330	2159	395	645		
MARS	6815	7401	1204	1516	1356	1546	741	688	2974	2833	540	838		
AVRI	6770	7567	768	758	1736	1643	645	687	2998	3725	423	714		
MAI			627	803	1431	1448			3069	3254	392			
43	HUILES ET GRAISSES ELABOREES CTCI 413													
FEVR	2490	2694	1084	926	124	273	37	12	1000	1182	245	299		
MARS	2674	3013	1109	973	132	308	4	20	1111	1423	321	291		
AVRI	2558	2780	1080	835	121	263	3	14	1087	1406	277	262		
MAI			992	917	127	204			1165	1389	316			
51	ELEMENTS ET COMPOSES CHIMIQUES													
FEVR	48342	68220	26834	33161	3610	14454	4085	7856	5604	7011	3209	5736		
MARS	52092	74434	27984	37200	9405	14784	4642	7364	6703	8922	4348	5614		
AVRI	57386	71922	29402	35134	10875	14560	5254	7775	6441	8435	5414	5553		
MAI			30468	35745	8806	14166			6985	9315	5500			
512	PRODUITS CHIMIQUES ORGANIQUES													
FEVR	28863	40297	16945	21174	4463	7497	2897	4358	4033	5708	805	1560		
MARS	31149	44337	17808	23684	4561	7676	2666	4469	4991	7069	1126	1469		
AVRI	33433	41064	18779	22111	5510	6856	3576	4016	4377	6479	1192	1562		
MAI			18639	22379	5010	6780			5325	7162	1105			
52	GOUDRONS MISEE DERIV CHEM BMTI													
FEVR	1240	2498	352	716	247	649	7	12	345	346	249	775		
MARS	1684	1902	561	691	276	447	13	17	390	232	466	523		
AVRI	1582	2067	370	717	381	417	6	5	543	250	270	652		
MAI			374	512	511	144			463	386	331			

Für deutschen Text u. Anmerkungen siehe gelbe Blätter.

Voir notes et textes français sur pages bleues.

Vedere testo italiano e note sulle pagine verdi.

Zie Nederlandse tekst en nota's op roze bladzijden.

See English text and notes on grey sheets.

DER HANDEL DER EWG nach Waren

1000 \$

import

Zeitraum Période	E.W.G.		C. E. E.		Deutschland (BR)		France		Italia		Nederland		U. E. B. L.	
	1959	1960	1959	1960	1959	1960	1959	1960	1959	1960	1959	1960	1959	1960
53 FARB UND GERBSTOFFE														
FEB	6 981	10 840	1 087	2 051	1 701	2 329	1 274	2 837	1 465	1 865	1 454	1 758		
MAR	7 919	12 276	1 343	2 118	1 937	2 764	1 299	3 252	1 743	1 875	1 597	2 247		
APR	9 768		1 528	2 108	2 115	2 512	2 613	2 871	1 773	1 919	1 739			
MAI			1 472	2 205	1 708	2 663			1 784	2 068	1 582			
531 ORG SYNT FARBST NAT INDIGO USW														
FEB	3 418	5 759	459	1 092	1 109	1 377	669	1 667	703	1 019	478	604		
MAR	3 850	6 644	557	1 129	1 147	1 552	738	2 011	877	978	531	974		
APR	4 739		615	1 197	1 174	1 375	1 463	1 763	856	1 006	631			
MAI			708	1 177	930	1 598			931	1 153	522			
54 MEDIZIN U PHARM ERZEUGNISSE														
FEB	10 832	12 822	1 934	2 570	1 665	2 180	1 986	2 693	1 996	1 399	3 251	3 960		
MAR	11 714	13 838	2 044	2 823	1 728	2 362	2 477	3 003	2 017	1 508	3 448	4 122		
APR	13 519		2 293	2 501	2 024	2 120	3 854	2 192	1 832	1 629	3 516			
MAI			1 946	2 917	1 752	1 918			1 983	1 581	2 790			
55 RIECHST KOSMETIKA WASHMITTEL														
FEB	5 863	7 588	1 425	1 875	1 567	2 197	548	1 341	1 512	1 193	811	982		
MAR	6 386	8 647	1 631	2 348	1 658	2 251	609	1 448	1 362	1 499	1 126	1 101		
APR	8 115		1 632	2 012	2 496	2 779	1 244	1 318	1 549	1 810	1 194			
MAI			1 842	2 107	2 720	2 758			1 509	1 948	1 163			
56 CHEMISCHE DUENGMITTEL														
FEB	6 671	8 933	545	811	832	1 181	789	909	1 159	1 594	3 346	4 438		
MAR	7 297	9 938	577	1 666	592	956	804	959	1 174	1 887	4 150	4 470		
APR	6 763		802	720	272	625	713	955	1 053	1 087	3 923			
MAI			592	913	505	1 533			764	1 224	2 787			
57 SPRENGSTOFFE SITC 591														
FEB	669	915	100	447	184	122	44	51	239	120	102	175		
MAR	729	1 024	285	208	139	147	69	96	157	265	79	306		
APR	654		96	194	110	126	115	78	223	137	110			
MAI			284	294	219	139			153	179	120			
58 59 CHEMISCHE ERZEUGNISSE ANG SITC 599														
FEB	23 886	38 231	7 264	12 455	4 311	5 210	4 052	8 898	4 401	6 660	38 558	50 088		
MAR	26 928	40 982	8 573	12 576	5 052	7 070	4 829	9 259	4 527	6 563	39 477	55 140		
APR	28 304		8 806	11 158	4 747	6 405	5 447	7 292	4 916	6 037	43 888			
MAI			8 798	11 514	4 448	6 090			5 132	6 747	41 999			
581 KUNSTSTOFFE KUNSTHARZE USW BTN 39.01 BIS 39.06														
FEB	13 906	20 358	3 579	6 368	2 697	3 532	1 782	3 477	3 226	4 034	2 612	2 947		
MAR	15 837	22 234	4 616	6 711	3 329	4 274	2 258	3 815	3 116	4 144	2 518	3 290		
APR	15 778	20 727	4 222	5 607	3 026	4 892	2 559	3 388	3 242	3 513	2 729	3 307		
MAI			4 756	5 604	2 925	4 313			3 418	4 248	2 792			
61 LEDER LEDERWAREN USW														
FEB	8 010	12 466	2 997	5 454	1 199	1 945	1 100	1 796	1 160	1 372	1 554	1 899		
MAR	9 282	12 581	3 570	5 138	1 369	2 293	1 136	1 583	1 366	1 618	1 881	1 949		
APR	11 099		4 696	4 383	1 629	1 699	1 222	1 492	1 571	1 360	1 961			
MAI			4 752	5 086	1 283	1 499			1 634	1 421	1 824			
611.3 611.4 KALF RIND ROSSLIEDER USW BTN 41.02														
FEB	2 724	3 421	889	1 315	257	457	467	603	517	420	594	626		
MAR	3 208	3 299	1 174	1 313	317	478	464	426	577	458	676	624		
APR	3 946	3 117	1 761	1 273	322	428	445	470	630	373	788	573		
MAI			1 920	1 432	319	427			822	348	638			
62 KAUTSCHUKWAREN A N D														
FEB	6 011	9 173	1 649	2 657	1 044	1 648	521	843	1 378	1 661	1 419	2 164		
MAR	6 606	11 359	1 626	3 774	1 191	1 812	551	995	1 428	2 176	1 810	2 602		
APR	7 407		2 078	3 008	1 226	1 598	691	998	1 556	1 900	1 648			
MAI			2 119	3 577	868	1 852			1 414	2 087	1 774			
629.1 REIFEN LUFTSCHLAECHE USW BTN 40.11														
FEB	2 854	4 160	1 109	1 681	317	381	194	201	541	677	693	1 220		
MAR	3 298	5 803	1 112	2 505	406	483	169	380	549	872	972	1 563		
APR	3 878	4 755	1 519	1 894	326	342	337	341	664	781	1 032	1 397		
MAI			1 503	2 305	229	450			504	843	1 046			
63 HOLZ UND KORKWAREN														
FEB	6 616	8 866	2 821	3 737	919	1 456	251	395	1 569	2 063	1 056	1 215		
MAR	7 057	10 929	2 545	3 659	1 145	1 630	297	1 757	1 804	2 364	1 266	1 519		
APR	7 540		2 723	4 023	1 280	1 495	315	451	1 911	2 298	1 311			
MAI			3 050	4 429	931	1 528			2 203	2 215	1 349			

Für deutschen Text u. Anmerkungen siehe gelbe Blätter.
Zie Nederlandse tekst en nota's op roze bladzijden.

Voir notes et textes français sur pages bleues.

Vedere testo italiano e note sulle pagine verdi.

See English text and notes on grey sheets.

export

COMMERCE DE LA CEE
par produits
1000 \$

Zeitraum Période	E.W.G.		Deutschland (BR)		France		Italia		Nederland		U. E. B. L.	
	C. E. E.											
	1959	1960	1959	1960	1959	1960	1959	1960	1959	1960	1959	1960
	63 MAT COLORANTES PROD TANNANTS											
FEVR	14714	18541	5971	12478	1717	2471	838	1161	1845	1748	343	683
MARS	15152	20963	5978	13586	1887	2721	838	911	2140	2205	351	1140
AVRI	15837	19178	10210	13278	2154	2536	578	578	2155	2042	419	844
MAI			10977	13359	2286	2785			2246	1995	342	
	631 COLOR DU COEUR INDIEN MAT ETC											
FEVR	7524	10218	6347	8292	663	1044	263	496	251	369		17
MARS	7670	11026	6321	9012	729	1212	273	402	347	400		10
AVRI	8032	10579	6547	8796	811	1043	334	297	336	432		11
MAI			7052	1362	866	1297			291	383		
	64 PRODUITS MELICIF ET PHARMACEUT											
FEVR	20574	25480	5112	5615	6526	8550	1815	2894	2662	3641	1349	1710
MARS	20940	28604	7429	13687	6851	9772	1994	2821	2979	3928	1657	1440
AVRI	22718	24677	7513	1047	7509	2018	1910	2583	3906	3279	1959	1760
MAI			6831	2619	7228	7936			3138	3645	1667	
	65 PROD AROMAT TOILETTE ET ENTRET											
FEVR	12217	14715	2144	2719	4364	2293	1114	1168	1448	1504	647	611
MARS	12819	16549	2369	3194	4844	4772	1377	1827	1856	1551	593	863
AVRI	13098	15298	2316	2843	7293	1774	1036	1074	1795	1470	655	1037
MAI			2519	3067	7109	8226			1862	1497	780	
	66 ENGRAIS MANUFACTURÉS											
FEVR	33686	44134	9223	16215	4702	1976	3472	4320	5412	5201	10277	13422
MARS	43975	38140	15463	10446	5081	6022	5616	4342	6259	5238	11552	12052
AVRI	34968	37226	12515	13174	4936	5748	4020	3310	4828	4937	13096	10357
MAI			3963	12074	3675	5074			3405	5384	9959	
	67 EXPLOSIFS CTCI 991											
FEVR	2201	2269	1281	919	349	824	181	211	16	40	424	269
MARS	2614	2870	1221	1270	603	704	271	58	21	13	495	495
AVRI	1718	1724	773	812	517	617	293	219	22	31	182	205
MAI			1169	1437	594	607			31	8	430	
	68 AUTRES PRODUITS CHIMIQUES CTCI 599											
FEVR	37634	53389	21956	24478	5242	3194	2433	4924	6353	5337	1638	2188
MARS	40157	58624	21345	32046	5621	6500	2268	5506	7325	9152	1757	2779
AVRI	47459	3477	3627	3047	5520	8754	2944	4394	7037	7770	1815	2462
MAI			3259	3207	6458	8906			6821	8607	1756	
	69 MATIERES PLASTIQUES PRIMAIRES MAT NDB 39 CTCI 3906											
FEVR	14589	16910	11720	16103	2671	4122	1967	4228	1474	2472	1051	1400
MARS	21176	33748	13979	21147	4680	4876	1093	4339	1859	2794	351	1930
AVRI	25008	30581	15012	17581	7711	4901	2301	3167	2084	2428	967	2247
MAI			14557	19307	5202	4937			1968	2892	934	
	61 CUIR ARTICLES EN CUIR ETC											
FEVR	11547	13741	4022	4580	3553	4801	954	1471	1317	1399	1111	1670
MARS	11246	13121	3768	3927	4671	5167	976	1534	1488	1403	1183	1088
AVRI	13412	12744	3879	3807	4810	4640	1770	1818	1603	1390	1290	526
MAI			4307	3667	7461	4776			1677	1480	1331	
	6110 6114 CUIRS PEAU DE BOVINS ET EQUID NDB 4102											
FEVR	4924	5735	2540	1683	3541	2377	279	234	896	965	724	496
MARS	6023	5569	1518	1503	3514	2327	372	243	866	926	711	546
AVRI	6797	5288	1421	1589	2749	2177	362	213	1106	924	758	415
MAI			2014	1610	3167	2131			1185	943	803	
	62 ARTICLES EN CAGNICOUC NDB											
FEVR	15667	22116	6042	8821	5675	8624	1480	2721	2294	2389	1156	1561
MARS	15272	24095	5813	8690	5180	8624	1245	2483	1735	2223	1259	1660
AVRI	16998	11621	6073	7043	6028	7810	1611	3032	1896	2222	1430	1514
MAI			6112	7868	5742	8147			1848	2193	1105	
	62911 PNEUMATIQUES CHAMBRES A AIR ETC NDB 4011											
FEVR	11402	14495	2673	2759	4791	6919	1151	2129	1955	1935	832	1122
MARS	5879	15776	2409	3777	4112	6873	960	2185	1362	1819	947	1122
AVRI	11369	14407	2503	3114	4937	6076	1187	2419	1527	1712	1126	1097
MAI			2908	3481	4657	6310			1486	1708	816	
	63 ARTICLES EN BOIS ET EN PIECE											
FEVR	5984	12159	2618	3114	3856	5080	906	1635	847	1007	937	1323
MARS	10217	13244	2895	4078	4078	5449	1406	1620	936	1021	1018	1280
AVRI	10013	12649	2603	3115	4059	5423	1340	1751	963	981	1098	1369
MAI			2712	3565	3663	5238			1016	1059	1016	

Für deutschen Text u. Anmerkungen siehe gelbe Blätter.

Voir notes et textes français sur pages bleues.

Vedere testo italiano e note sulle pagine verdi.

Zie Nederlandse tekst en nota's op roze bladzijden.

See English text and notes on grey sheets.

DER HANDEL DER EWG

nach Waren

1000 \$

import

Zeitraum Période	E.W.G.		C. E. E.		Deutschland (BR)		France		Italia		Nederland		U. E. B. L.	
	1959	1960	1959	1960	1959	1960	1959	1960	1959	1960	1959	1960	1959	1960
	<p>64 PAPIER, PAPPE UND WAREN DARAUF</p> <p>FEB 27188 10761 9447 13619 2563 3190 1892 2189 5097 5714 4189 6013 MAR 24596 34740 11289 16041 2547 3610 1589 2094 4546 6626 4647 6279 APR 25713 11272 15771 2687 3294 1936 2528 5600 1929 4656 MAY 11219 16343 2143 7607 4974 6331 4429</p> <p>65 FARB- UND FEWEBE-TEXTILWAREN USK</p> <p>FEB 64475 37796 29158 47063 3640 7460 3880 6053 17094 19506 10703 13774 MAR 4271 8438 76099 49042 3869 7241 4067 6337 16353 21281 10983 14457 APR 68292 70942 43807 3970 6606 4866 6402 18061 18446 11253 MAY 70112 48426 3247 6777 16321 20056 9227</p> <p>651-22 KAMMGARNE A WOLLE N F EINZELV BTN 53-07</p> <p>FEB 6802 10724 4109 8293 13 21 33 51 2160 1806 487 553 MAR 6544 12003 4176 9350 8 30 31 74 1810 1694 517 655 APR 7742 10919 4760 9147 53 35 50 100 2314 1974 565 613 MAY 5004 8145 24 13 2275 2034 543</p> <p>651-6 651-7 GARNE A SYNTH U KLEBSTL SPINNE BTN 51-01 BIS 51-03 56-05 U 56-06</p> <p>FEB 3529 10364 1242 2349 166 2649 182 111 680 1726 1039 1409 MAR 1041 9667 2712 42669 217 1970 206 259 1117 1762 949 1357 APR 1613 9737 3093 4314 206 1777 176 436 1122 1717 1013 1093 MAY 5623 4252 136 1979 1145 1638 645</p> <p>652 KAMMOLLREBE</p> <p>FEB 10109 11246 3723 6199 478 713 697 546 3549 4084 2057 2799 MAR 10361 16528 3990 7049 532 845 807 1241 2952 4574 2060 2819 APR 11111 4040 6518 664 756 776 1078 3665 3864 2348 MAY 3612 6299 442 758 2618 3951 1599</p> <p>653-21 SEWERS A WOLLE DD FEINSTL TIERH BTN 53-11</p> <p>FEB 10755 13340 5915 7722 576 910 711 989 1992 1904 1591 1815 MAR 10173 14049 5325 7116 724 1096 644 1127 1690 2067 1590 2223 APR 3739 10247 4400 5042 646 1067 511 1012 1654 1597 1466 1519 MAY 4678 6474 626 896 1587 1793 1292</p> <p>66 WAREN A MINERAL STOFFEN A N O SITC 66 UND 672</p> <p>FEB 37111 36558 5915 8101 3562 5172 3528 4274 7679 7481 16527 11420 MAR 39365 47266 7023 10165 3761 5190 3583 5327 9842 8955 15716 15239 APR 40905 6970 10313 3977 5228 4586 5510 9292 7879 16080 MAY 7038 10973 3392 5603</p> <p>661-1 ZEMENT BTN 25-23</p> <p>FEB 816 1382 40 527 5 5 107 64 611 1197 53 69 MAR 1612 2415 27 169 30 16 110 119 1575 1660 47 51 APR 2063 2499 143 650 39 22 143 131 1660 1648 56 44 MAY 225 752 27 15 1828 1797 54</p> <p>664 GLAS</p> <p>FEB 3673 5053 598 745 161 441 1090 1308 1510 2095 309 464 MAR 1637 5422 705 743 196 446 1077 1737 1274 2007 365 499 APR 3960 714 609 154 373 1202 2107 1378 1816 412 MAY 646 525 129 374 1454 1702 341</p> <p>667-2 275-1 INDUSTRIEDIAMANTEN UND ANDERE SCHMUCKSTEINE NDB 7102</p> <p>FEB 17684 14554 2415 2167 1315 1420 100 161 2486 35 11366 10371 MAR 17592 20423 2615 1003 1245 1573 171 215 3159 357 10399 15295 APR 11996 14441 2402 2918 1186 1087 95 126 2358 174 9955 10136 MAY 2377 1178 1295 1286 2321 289 9466</p> <p>67 ROHEISEN EISEN UND STAHL SITC 681</p> <p>FEB 79791 175209 32773 41211 9696 29701 11902 19503 17840 25007 7380 9787 MAR 91109 144036 37372 49445 13741 34022 11765 23635 20211 27037 5019 9897 APR 25279 44205 47366 12121 32668 12550 21468 19082 23456 7320 MAY 40141 57711 10373 32552 17939 26591 7324</p> <p>68 NE-METALLE SITC 671 UND 692 EIS 689</p> <p>FEB 75236 117537 29330 41193 16340 23421 7520 20445 9903 10280 12163 22188 MAR 54789 130147 39379 56862 19078 27929 9194 12946 9362 11347 17815 21051 APR 97085 41260 53939 23675 27073 10380 14757 11424 10051 10326 MAY 38628 52726 20617 27716 5081 11011 6447</p> <p>692 KUPFER</p> <p>FEB 43465 71248 16143 22823 10104 12565 4306 15468 3858 3997 9084 16395 MAR 52256 70905 23470 31088 11920 13425 6212 8305 2875 4621 12779 13456 APR 54918 21919 25879 15555 12503 6775 9216 3934 4180 6695 MAY 24843 30500 9726 14363 3056 4573 4306</p>													

Für deutschen Text u. Anmerkungen siehe gelbe Blätter.

Voir notes et textes français sur pages bleues.

Vedere testo italiano e note sulle pagine verdi.

Zie Nederlandse tekst en nota's op roze bladzijden.

See English text and notes on grey sheets.

Zeitraum Période	E.W.G.		C. E. E.		Deutschland (BR)		France		Italia		Nederland		U. E. B. L.	
	1959	1960	1959	1960	1959	1960	1959	1960	1959	1960	1959	1960	1959	1960
64 PAPIER ET SES APPLICATIONS														
FEVR	15571	22009	4698	5684	4031	6195	580	1327	4194	5356	2068	3047		
MARS	16945	24204	4545	6569	4344	7520	694	1452	4564	5615	2598	3548		
AVRI	17374	22149	4507	5714	4622	6377	772	1328	4958	5304	2515	3426		
MAI			5532	6376	4139	7025			4454	4426	2166			
65 FILS TISSUS ART EN TEXT ET SIM														
FEVR	123564	170486	27978	32597	31933	45340	22004	38572	18112	23385	23577	30592		
MARS	129214	182276	27464	36341	32381	49697	24366	36529	20299	26185	24700	33524		
AVRI	140744	164070	28758	32002	34644	44171	28618	32015	27656	24333	26064	31303		
MAI			27549	32127	33598	45673			20194	23244	23120			
651+22 FILS DE LAINE PEIGNÉ MENT DFT NDB 53+07														
FEVR	7946	11459	316	337	1632	6661	771	1183	431	718	2594	2340		
MARS	7860	15792	338	454	3859	7676	642	1770	463	693	2518	4789		
AVRI	9267	14376	326	342	4732	7361	816	1606	399	495	2994	4520		
MAI			428	470	4752	7637			638	625	2973			
651+6 651+7 FILS DE FIBRES SYNTH ET ARTIF NDB LI-GI A SI-03 56+05 ET 56+06														
FEVR	15726	22493	5210	5603	3116	4149	3238	7403	3190	3919	831	1369		
MARS	16071	23138	5471	5548	3341	4169	4160	6849	3520	4785	879	1795		
AVRI	21509	12071	7798	4503	3980	4230	6654	5891	4105	4399	952	1978		
MAI			4920	5047	3694	4334			3812	3901	994			
652 TISSUS COTON SAUF TISSON SPEC														
FEVR	26004	36236	7337	8760	7609	11021	2755	3127	5388	8074	3515	4554		
MARS	26601	40424	7000	9994	7037	11955	2345	4270	6451	9855	3718	5350		
AVRI	27628	35046	7215	9204	7036	9959	2477	3156	7167	8313	3633	5014		
MAI			6610	8474	6785	10101			6522	7696	3076			
653+21 TISSUS DE LAINE OU POILS FINS NDB 53+11														
FEVR	12948	19377	1126	1382	2285	3001	5735	10324	2019	2383	1760	2307		
MARS	12334	18323	1083	1471	2045	2071	5537	9001	2003	2426	1670	2342		
AVRI	12603	14129	1120	1341	1864	2220	6893	6638	2029	1966	1697	2060		
MAI			1075	1275	2014	2574			1820	2155	1243			
66 ARTICLES EN MAT MINÉRALES NDB CTG 66 ET 672														
FEVR	57218	63404	16990	14776	7980	10982	2678	2683	4712	5320	24696	24583		
MARS	55471	76451	17561	23252	6611	12372	3421	6203	5601	8285	19737	25739		
AVRI	62422	65734	17540	20665	5929	11372	3471	5037	7542	6640	26141	22626		
MAI			15343	22497	5239	11307			5169	6398	25249			
661+ CEMENTS HYDRAULIQUES NDB 25+20														
FEVR	1493	3462	574	484	1102	1156	94	266	24	8	699	1104		
MARS	3523	4156	1165	986	986	1021	159	114	22	5	1257	1446		
AVRI	3942	3924	1067	1044	1176	1469	108	41	4	12	1597	1358		
MAI			1100	1077	932	1317			33	13	1190			
664 VERRE														
FEVR	11207	15689	2409	2215	1763	2397	128	33	859	1765	6048	9259		
MARS	10456	16706	2434	2200	2116	2444	142	297	901	2083	6803	8922		
AVRI	14910	16106	2407	2417	2644	2262	220	307	866	1762	8743	9270		
MAI			2797	3664	2451	2219			800	1665	6915			
667+2 275+1 DIAMANTS ET AUTRES PIERRES GEMMES NDB 71GZ														
FEVR	16427	17397	2272	2110	722	830	4	5	2775	1735	10654	13242		
MARS	12551	21177	1940	2633	743	1046	2	2	3353	4175	6523	13516		
AVRI	15674	14740	1844	2167	637	673	2	13	3075	1932	10116	9945		
MAI			2229	2330	620	1068			2487	2176	10905			
67 FONTE FER ET ACIER CTG 681														
FEVR	178878	277524	54018	49605	35954	61756	10649	20441	9641	10998	48232	73634		
MARS	193139	349035	47862	47072	60926	60937	6021	19233	11481	18452	59844	87842		
AVRI	244783	293600	74455	102154	81157	73354	10641	17445	10979	15769	67517	84218		
MAI			69740	106066	68720	71148			10729	17354	59395			
68 MÉTALLS NON FERREUX CTG 671 ET 682 A 689														
FEVR	15582	64638	20751	19701	7039	9876	2166	2250	5906	6428	17520	26303		
MARS	17726	13495	17449	24172	8553	9019	2074	2417	7771	8047	21879	29880		
AVRI	54166	64705	14974	17607	5203	9360	2461	2580	7368	7337	21160	27531		
MAI			25377	20306	6213	8794			7947	7844	19623			
682 CUIVRE														
FEVR	24721	50174	12834	11055	1070	4094	662	755	599	677	9556	13593		
MARS	21449	34446	5941	12666	1619	3165	983	599	976	999	11930	16397		
AVRI	26030	25675	11763	8281	1267	2663	825	652	586	889	11594	12790		
MAI			13571	8450	1572	2395			834	921	11180			

Für deutschen Text u. Anmerkungen siehe gelbe Blätter.

Voir notes et textes français sur pages bleues.

Vedere testo italiano e note sulle pagine verdi.

Zie Nederlandse tekst en nota's op roze bladzijden.

See English text and notes on grey sheets.

DER HANDEL DER EWG
nach Waren

1000 \$

import

Zeitraum Période	E.W.G.		Deutschland (BR)		France		Italia		Nederland		U. E. B. L.	
	1959	1960	1959	1960	1959	1960	1959	1960	1959	1960	1959	1960
684	ALUMINIUM											
FEB	6017	13355	1551	4058	323	2133	739	1879	1278	1682	2126	3603
MAR	7982	14281	3004	3507	417	3959	889	1246	1267	2234	2401	3335
APR	11475		6180	10267	1207	5527	799	2596	1247	2172	2042	
MAI			1922	3514	1361	1279			1705	2484	2213	
69	METALLWAREN SITC 699 UND 811											
FEB	18985	29229	2629	4090	3128	5747	2641	4497	5895	7176	4492	7729
MAR	21277	28666	3158	4938	4041	6053	3066	4091	6059	7464	5053	6120
APR	24044		3323	4684	6069	6623	3130	3854	6241	7199	5281	
MAI			3451	5067	4062	6176			6690	7535	4787	
695.24	AUSWECHSELN WERKZ MASCH HAND PTN 82.05											
FEB	1792	2283	390	591	497	862	521	346	200	342	194	142
MAR	2479	2674	429	777	1134	810	512	447	195	367	209	273
APR	2499	3261	480	695	1252	1575	465	381	173	337	229	273
MAI			379	602	1122	976			255	412	204	
71	NICHTELEKTRISCHE MASCHINEN											
FEB	121419	138415	27623	36736	36073	43360	16942	25588	23913	28667	16666	24228
MAR	134510	141879	29977	43529	40844	47181	18310	30041	22943	34470	22876	26338
APR	155813		35596	49547	44342	42551	26198	30456	28526	31236	21141	
MAI			33778	49029	36250	46968			25249	37495	20999	
711	DAMPFKESSEL U. ELEKTR. MOTOREN											
FEB	18875	26065	4165	3386	4079	8471	3209	2651	4762	7104	2610	4453
MAR	19531	28463	3423	4168	5161	8078	2160	3704	4379	7189	4038	5724
APR	23161		7968	4817	6479	6258	3960	3810	5562	5188	4156	
MAI			5882	8144	5436	8121			4857	6272	3504	
712.2	MASCHINEN APP MSW ZUM SAATEN BTN 84.25											
FEB	2609	3840	328	514	1255	1065	344	948	469	643	107	330
MAR	3451	4733	399	705	1468	1702	784	874	491	810	309	642
APR	4691	6756	607	1240	2686	2739	1188	1254	706	772	507	751
MAI			572	1193	2967	2960			643	1094	573	
712.8	ACKERSCHLEPPEN MITO 713											
FEB	3907	5069	334	738	1906	2428	51	82	816	991	735	775
MAR	5394	8116	1035	1845	2117	3630	132	128	922	1698	1417	1211
APR	7398		1217	1501	2726	3722	64	122	1344	1267	2047	
MAI			979	1390	2111	3039			1572	1500	628	
715.41	WERKZEUGMASCH Z FEARR V METALL BTN 84.45											
FEB	3107	12168	2258	7527	3821	3977	1019	2018	1973	1130	446	963
MAR	10617	12038	2575	4117	4977	3798	738	1744	1356	1638	976	904
APR	13873	12186	2571	4016	5977	3340	3030	2481	1236	1416	739	932
MAI			2279	4114	3424	4019			1623	1738	746	
717.11 717.12 717.13	MASCH U APP Z SPINDLEN WER MSW BTN 84.26 BIS 24.28											
FEB	10489	12171	3368	7208	2321	2422	2147	2936	1208	1549	1045	1533
MAR	10284	13492	2812	4642	2332	2264	2676	3253	1025	1469	1414	1815
APR	12642	12427	3262	4045	2557	2330	2844	2850	1094	1351	1161	1351
MAI			2931	4977	2459	2306			1061	1672	1137	
718.91	MASCH Z SORT ZERKL V MIN STOFF PTN 84.16											
FEB	1678	1402	186	363	416	1	211	360	586	441	279	437
MAR	1473	2712	180	408	372	675	91	269	586	350	274	625
APR	1846	2761	300	415	347	282	212	1111	466	373	523	570
MAI			382	704	565	434			504	394	254	
719.21	FLIESSIKKELSPUMPER PTN 84.10											
FEB	3190	3357	770	567	511	578	472	663	984	442	491	470
MAR	2494	3899	723	1024	632	819	500	589	728	884	413	570
APR	3706	3844	712	783	547	770	782	753	1113	1061	478	477
MAI			796	605	479	792			1063	961	676	
719.91	MASCH U APP Z HOFFEN FOERDERN BTN 84.22											
FEB	3717	8229	899	276	1584	1819	344	659	533	1277	614	1312
MAR	5814	6481	493	1116	1293	1947	410	599	458	1499	960	1304
APR	4968	6750	777	1213	1322	1641	348	1246	1461	1316	864	1214
MAI			803	1211	1549	1761			631	1749	443	
719.97	WAEZLAGER PTN 84.62											
FEB	2499	3951	549	1432	949	1192	154	189	444	628	364	520
MAR	2721	4204	432	1574	979	1117	176	203	453	599	683	711
APR	3129	4237	491	1496	1172	976	441	663	655	732	376	370
MAI			510	1275	845	1202			479	709	427	

Für deutschen Text u. Anmerkungen siehe gelbe Blätter.

Voir notes et textes français sur pages bleues.

Vedere testo italiano e note sulle pagine verdi.

Zie Nederlandse tekst en nota's op roze bladzijden.

See English text and notes on grey sheets.

Zeitraum Période	E.W.G.		C.E.E.		Deutschland (BR)		France		Italia		Nederland		U. E. B. L.	
	1959	1960	1959	1960	1959	1960	1959	1960	1959	1960	1959	1960	1959	1960
694	ALUMINIUM													
FEVR	7923	10602	2557	2995	2525	3656	542	499	725	462	1574	2590		
MARS	8905	12454	2543	3562	2649	4111	904	716	980	1251	1849	2814		
AVRI	10192	11731	2661	3106	3235	4235	1157	674	1064	1109	2055	2607		
MAI			3150	3819	3506	4403			980	1122	1824			
69	ARTICLES MANUFACTURES EN METAL CTOI 699 ET III													
FEVR	59572	74905	30771	36827	12605	15251	5655	8270	4436	5661	5905	6676		
MARS	63254	81424	30165	41026	13219	14289	6277	8925	5131	5946	8452	9236		
AVRI	66913	75508	32914	35296	14436	17078	6996	8120	5648	5371	8929	9643		
MAI			35227	39594	13889	14849			5138	5634	7491			
695-24	OUTILS INTERCHANG P MACH MAIN NDB 82-05													
FEVR	3211	5087	2094	2737	643	1426	215	240	109	266	150	398		
MARS	3499	5668	2217	3320	660	1500	313	361	149	308	160	179		
AVRI	4430	4161	2419	2194	932	1201	517	319	193	201	369	246		
MAI			2012	2329	808	1117			265	287	139			
71	MACHINES NON ELECTRIQUES													
FEVR	220736	279666	148954	162500	28959	50192	22343	38653	10174	16603	10306	11718		
MARS	232626	329030	146810	203225	32409	47242	27181	44361	13537	15470	12669	15472		
AVRI	257080	292765	163431	175635	35376	46181	29746	38661	14623	16341	13902	15947		
MAI			182716	182745	23207	49924			14349	17319	10776			
711	CHAUDIERES ET MOT NON ELECTR													
FEVR	23558	36345	18996	17334	5805	7830	4800	6052	1580	2797	2377	1535		
MARS	29295	43179	14693	20462	4488	6472	4786	7375	2839	3496	2489	3174		
AVRI	36014	31225	16936	16915	6074	6659	6399	4085	3630	1302	2973	1824		
MAI			18517	16218	4595	5603			2734	2381	2140			
712-2	MACH APP PR REGLIE ET BATTAGE NDB 84-25													
FEVR	5032	4925	3877	3409	591	714	10	92	402	163	142	547		
MARS	5604	7859	4629	5319	962	753	15	161	422	282	552	1299		
AVRI	10042	10217	7012	6736	1435	1292	73	121	507	503	1015	1563		
MAI			8174	6721	1085	2395			452	611	759			
712-7	TRACTEURS AGRICOLLES CTOI 713													
FEVR	5761	7930	5476	6442	821	1220			44	125	20	43		
MARS	7470	9842	5595	6439	1806	1268		9	38	116	31	10		
AVRI	7527	9123	5789	7084	1699	1405		2	28	109	11	23		
MAI			5044	6136	862	1893			51	104	91			
715-1	MACHINES OUTILS PR TRAV METAUX NDB 84-45													
FEVR	16742	22641	12153	15942	1832	3224	1527	2490	367	420	493	565		
MARS	16654	29772	11615	23010	1736	2590	2089	2908	411	589	600	635		
AVRI	17691	13765	12103	17603	1647	2673	1930	2296	544	426	1066	610		
MAI			12621	19273	2315	2547			448	572	564			
717-11	MACH APP PR FILAGE TISSAGE ETC NDB 84-36 A 84-35													
FEVR	11045	18156	7372	10262	779	2076	1742	3627	196	369	959	1622		
MARS	12223	19551	7600	12094	1496	2976	1792	2861	206	347	1129	1711		
AVRI	13337	18107	9216	10543	1131	1886	1628	3794	143	254	1216	2030		
MAI			7710	10671	1485	2190			163	240	995			
718-01	MACH A TRIER CONCASS MAT MIN S NDB 84-56													
FEVR	4128	5257	2881	3264	592	871	314	574	209	163	132	385		
MARS	3862	5759	2644	3925	645	916	132	365	262	289	179	244		
AVRI	4921	6073	3336	4335	1012	1669	268	576	251	266	104	227		
MAI			3329	3349	1181	1176			236	240	96			
719-21	POMPS POUR LIQUIDES NDB 84-10													
FEVR	4896	6797	3269	3728	999	1697	191	461	242	646	177	262		
MARS	5358	8225	3045	4269	1101	2075	575	781	442	722	195	356		
AVRI	5653	7372	3082	3800	1228	2011	639	562	457	618	241	361		
MAI			3136	4275	1323	1894			519	525	200			
719-31	MACH APP DE LEVAGE ET MANUTENT NDB 84-22													
FEVR	10069	15200	7744	8690	1430	3588	543	1683	238	558	134	661		
MARS	12565	16516	9091	10042	2311	3072	552	2274	327	397	294	731		
AVRI	12150	16158	8486	9089	2253	4486	684	1362	609	589	116	660		
MAI			9980	9539	2239	4000			570	480	201			
719-7	REGLEMENTS DE TOUS GENRES NDB 84-62													
FEVR	3939	5189	2298	2711	333	821	1132	1442	159	188	17	17		
MARS	3880	6310	2050	3528	528	1062	1075	1413	189	287	36	20		
AVRI	4797	5541	2747	2935	507	976	1260	1402	250	218	13	10		
MAI			2793	2873	414	945			257	220	10			

Für deutschen Text u. Anmerkungen siehe gelbe Blätter.
Zie Nederlandse tekst en nota's op roze bladzijden.

Voir notes et textes français sur pages bleues.

Vedere testo italiano e note sulle pagine verdi.
See English text and notes on grey sheets.

DER HANDEL DER EWG nach Waren

1000 \$

import

Zeitraum Période	E.W.G.		Deutschland (BR)		France		Italia		Nederland		U. E. B. L.	
	1959	1960	1959	1960	1959	1960	1959	1960	1959	1960	1959	1960
	719.92 ARMATUREN U. AEBNHLICHE APPARATE BTN 84.61											
FEB	2874	5033	720	1152	510	1042	332	657	962	1269	49	573
MAR	2889	5584	697	1265	722	1214	427	715	973	1471	70	919
APR	2484	4749	767	967	974	936	656	664	1033	1358	54	821
MAI			780	1353	837	1079			1051	1409	62	
	72 ELEKTRISCHE MASCHINEN UND APPARATE											
FEB	49816	63610	8774	11120	7055	10443	6327	9793	17181	21233	9463	11061
MAR	47794	71907	6660	17166	7257	10071	4246	5779	16619	23492	10318	11769
APR	55043		11452	12615	9131	9939	7346	10767	16385	21462	10695	
MAI			11399	11433	6866	10660			16537	21947	8275	
	722.1 GENERATOREN POTOREN UMFORMER BTN 85.01											
FEB	5925	7187	1177	1396	1135	1132	518	1065	2032	2407	1043	1157
MAR	5564	8563	1063	1597	1079	1076	460	1733	1941	2628	1001	1729
APR	6924	7542	1505	1333	1080	1102	926	1146	1804	2371	1609	1570
MAI			1725	1275	1097	697			1685	2755	821	
	722.2 GER. Z. SCHL. OFF. V. EL. STROMKR. BTN 85.19											
FEB	6285	9003	891	1610	1141	1261	698	1265	1709	2315	936	1512
MAR	5503	9115	883	1648	1074	1264	547	1255	1923	3023	1083	1925
APR	6254	8899	908	1495	1215	1364	936	1011	2014	2893	1181	1646
MAI			1070	1690	1072	1432			2029	4825	955	
	723.1 ISOL. DRAHTE, KABEL, USW. F. EL. BTN 85.23.4											
FEB	1719	2068	117	377	351	321	95	125	667	646	489	619
MAR	1710	3225	193	547	308	285	59	166	678	1592	472	635
APR	2162	2731	155	535	568	339	130	102	767	1210	542	517
MAI			146	466	374	340			581	1069	428	
	724 APP. F. TELEF. TELEPHON. FERNSEH. BTN 85.12 BIS 85.15											
FEB	10322	12770	1445	1096	793	1476	1379	1702	1347	6497	1361	1996
MAR	9441	16160	1216	4425	855	1297	738	1143	5105	6603	1525	2302
APR	11489	17015	3805	2602	1322	1135	846	1712	4561	5681	1255	1887
MAI			2697	1212	441	1475			5230	7084	673	
	725.01 ELEKTR. HAUSHALTSKUEHLSCHRANKEN BTN 84.15.0											
FEB			254	432	38	289			261	247	671	511
MAR			354	287	82	378			426	766	1049	1094
APR			405	710	83	305			722	926	1052	1339
MAI			596	855	30	398			797	1377	1410	
	725.02 HAUSHALTSMASCHINEN BTN 84.40.0											
FEB	1058	1578	182	346	6	190	145	239	502	559	223	244
MAR	1380	1551	212	474	23	79	138	233	662	405	335	350
APR	1287	1564	315	366	20	162	151	275	517	514	284	247
MAI			206	239	9	262			417	456	266	
	73 FAHRZEUGE											
FEB	64763	111029	14862	19068	5093	18371	6661	6039	15155	23363	20992	44186
MAR	67962	114271	17113	28830	11575	20031	3171	7285	14159	32420	21944	25705
APR	29667		33787	25182	6271	11672	4105	15824	23367	27029	22472	
MAI			20604	23659	6008	20288			24370	31929	16699	
	731 SCHIENENFAHRZEUGE											
FEB	2072	1767	491	392	612	210	201	198	504	373	264	556
MAR	1950	1974	317	700	536	173	60	158	704	282	333	701
APR	1328		374	402	10	212	12	268	750	240	162	
MAI			371	214	266	214			699	304	92	
	732.1 PERSONENKRAFTWAAGEN BTN 87.02.1A											
FEB	25366	22187	8306	8483	669	2609	528	1553	4671	6134	13656	3778
MAR	27814	26479	7809	9232	1303	2444	978	1918	6217	9203	11626	3182
APR	37081	36080	9514	9696	1916	2811	1248	2117	6954	8086	13419	3320
MAI			2816	9188	1560	2607			7204	8523	10576	
	732.2 732.3 OMNIBUSSE U. LASTERFAHRZEUGE BTN 87.02.2 UND C											
FEB	5062	4108	110	890	171	783	124	206	1560	1829	3097	617
MAR	5225	4801	260	998	684	826	148	274	1486	1017	2647	646
APR	5636	4494	376	1002	507	127	121	417	1954	2037	2874	511
MAI			251	770	761	324			1963	2091	2246	
	734 LUFTFAHRZEUGE											
FEB	14998	18336	6487	4710	1179	7712	2846	319	618	7886	3834	7643
MAR	9685	37917	6905	13146	1272	13966	128	256	746	8464	1674	2145
APR	11239		9767	6564	1219	1484	245	6356	1188	9771	2897	
MAI			8093	8788	2000	7020			4864	12099	594	

Für deutschen Text u. Anmerkungen siehe gelbe Blätter.
Zie Nederlandse tekst en nota's op roze bladzijden.

Voir notes et textes français sur pages bleues.

Vedere testo italiano e note sulle pagine verdi.
See English text and notes on grey sheets.

Zeitraum Période	E.W.G.		Deutschland (BR)		France		Italia		Nederland		E. B. L.		
	1959	1960	1959	1960	1959	1960	1959	1960	1959	1960	1959	1960	
719.92 ART DE ROBINETTERIE ET PRO SIM NDB 84.61													
FEVR	5432	7519	3067	3987	1159	1548		707	1241	450	449	27	294
MARS	5108	8468	2927	4356	1599	1773		791	1609	413	502	6	248
AVRIL	5866	7144	3133	3814	1152	1274		886	1379	519	469	15	208
MAI			3358	3701	1052	1394				531	702	10	
72 MACHINES ET APPAREILS ELECTRIC													
FEVR	110145	134364	62605	61871	14451	23575	4483	9380	21292	30157	7254	9381	
MARS	106252	147231	57250	73567	15797	22665	4402	10096	20346	30257	8556	10426	
AVRIL	112469	124569	53117	61643	16041	21405	6451	7047	20551	25161	9119	9070	
MAI			64516	64357	17163	23043			22605	26723	7701		
722.1 GENERATRICE ROT TRANSFORM NDB 85.01													
FEVR	15571	17688	10713	8348	2281	3645	929	2857	911	1182	737	1456	
MARS	13899	20858	9120	10224	2397	4205	669	2136	679	1455	634	2146	
AVRIL	17670	17472	10367	9343	3111	3763	2491	1853	893	1032	808	1441	
MAI			9848	9536	3084	4269			704	1281	740		
722.2 APP PR COUPURE COMPLEX ETC ELEC NDB 85.19													
FEVR	9947	13506	6052	6782	2019	3774	835	1294	634	938	407	716	
MARS	10633	16599	6347	8459	2260	3581	826	2240	690	1155	510	1164	
AVRIL	11137	13984	6445	7074	2324	3495	1126	1154	698	950	540	1311	
MAI			6363	7430	2490	3924			658	1140	487		
723.1 FILS CABLES ETC ISOLEES PR ELEC NDB 85.23													
FEVR	6365	9496	3331	3596	1492	3076	376	799	505	738	661	1287	
MARS	7638	9380	3842	4506	2087	2143	353	776	697	1123	659	630	
AVRIL	8863	8802	4396	3911	2429	2223	497	717	636	779	843	1172	
MAI			5295	3614	1602	2096			520	710	686		
724 APP PR TELECOMMUNICATIONS ELEC NDB 85.13 A 85.15													
FEVR	26325	36237	16070	16860	2954	4174	776	1356	7048	8996	1477	3851	
MARS	28034	40151	12270	20346	2612	4722	1251	845	6653	18404	2246	3834	
AVRIL	26162	31985	13147	15378	3791	4055	783	829	6478	1507	1963	3216	
MAI			13574	15385	3611	4506			8313	10250	1507		
725.01 REFRIGERATEURS ELECTRODOMEST NDB 84.15 C													
FEVR			2397	2999	1011	1443			6	19	42	201	
MARS	ND		3341	4525	1323	2411		ND	24	22	74	167	
AVRIL			4017	5454	2040	2487			10	22	102	169	
MAI			3943	5915	1589	2104			17	31	131		
725.02 MACH A LAYERS A USAGE DOMEST NDB 84.40 B													
FEVR	2546	2950	1724	1743	323	557	111	196	330	391	50	63	
MARS	2758	3424	1799	2056	430	610	132	293	359	416	56	49	
AVRIL	3357	2875	2187	1631	456	594	121	258	544	344	49	48	
MAI			1469	1692	373	431			368	321	64		
73 MATERIEL DE TRANSPORT													
FEVR	214871	329264	123616	157601	50003	95884	22917	38624	8724	22976	9611	14199	
MARS	234339	325477	123751	163943	56523	89684	28269	37196	13479	20615	12517	14137	
AVRIL	256526	287025	124747	141937	59806	71330	33579	40339	18274	17416	20020	24017	
MAI			131460	157531	73731	62410			17833	15829	9957		
731 VEHICULE POUR VOIES FERREES													
FEVR	15002	13013	10395	4414	1366	6749	1025	233	274	179	1342	1438	
MARS	10027	11937	5277	4468	1502	3812	795	1281	218	69	2275	1907	
AVRIL	10902	12124	5189	6131	2501	3161	590	745	152	53	2470	1974	
MAI			3825	7377	2398	2646			49	29	1761		
732.1 AUTO-CARILES POUR PERSONNES NDB 87.02 A													
FEVR	109578	132500	60537	44761	30902	58751	12277	17772	1053	1794	4314	9422	
MARS	112080	157487	60070	77717	39169	48117	13068	20959	718	1835	5050	8459	
AVRIL	126909	142863	62843	84459	40147	41147	16904	17022	1053	1643	6762	9202	
MAI			74317	61449	31794	44441			1143	1783	5467		
732.2 AUTOBUS AUTOCARS CARRIER ET CARTONET NDB 87.02 B ET C													
FEVR	17494	7144	11182	21913	4983	11114	332	2308	121	681	998	1036	
MARS	20176	42427	12449	26647	7079	11111	359	1757	381	812	948	1050	
AVRIL	22749	17223	14965	28650	7781	7714	648	2110	297	836	1054	1673	
MAI			16373	27628	8678	9023			166	614	1210		
734 AERONEFS													
FEVR	7103	10451	1820	370	5104	5041	436	800	2222	2801	501	1109	
MARS	7624	19979	2646	117	4285	14742	317	608	898	3594	1974	844	
AVRIL	11979	16670	1774	2517	4596	5324	1197	6661	1788	1232	2222	1261	
MAI			2758	2824	6439	14383			1973	1056	112		

Für deutschen Text u. Anmerkungen siehe gelbe Blätter.

Voir notes et textes français sur pages bleues.

Vedere testo italiano e note sulle pagine verdi.

Zie Nederlandse tekst en nota's op roze bladzijden.

See English text and notes on grey sheets.

DER HANDEL DER EWG

nach Waren

1000 \$

import

Zeitraum Période	E.W.G.		Deutschland (BR)		France		Italia		Nederland		U. E. B. L.	
	1959	1960	1959	1960	1959	1960	1959	1960	1959	1960	1959	1960
	735 WASSERFAHRZEUGE											
FEB	6463	16560	533	1972	1182	5174	1691	1057	2917	825	100	7132
MAR	7923	7532	469	1189	6030	287	98	1710	544	2702	482	644
APR	18024		11316	1157	1016	3957	217	3918	4974	366	491	
MAI			598	953	78	7225			3054	717	641	
	81 SAN HYG ARTIKEL HEIZKESSEL USK SITC 612											
FEB	2074	3602	408	695	281	613	366	641	451	716	168	737
MAR	2360	3926	553	1143	384	639	266	547	554	734	603	563
APR	2733		630	1118	359	566	582	556	549	687	613	
MAI			736	968	250	628			429	733	563	
	92 MOEBEL											
FEB	2696	3798	628	1117	403	557	141	261	626	738	896	1125
MAR	3124	4877	762	1370	584	697	160	299	548	1078	1070	1433
APR	3462		860	1352	502	649	247	358	656	907	1197	
MAI			792	1379	406	783			617	1167	1034	
	93 REISEARTIKEL TAFSCHNUR U DGL											
FEB	519	892	177	180	67	194	25	43	59	207	231	268
MAR	929	1222	212	212	101	163	46	63	103	366	365	416
APR	595		276	262	147	169	47	56	133	268	392	
MAI			273	269	141	160			112	328	319	
	94 BEKLEIDUNG											
FEB	13924	19361	5208	9011	309	1031	397	699	4994	5220	3016	3400
MAR	18093	25448	7290	11506	661	1878	698	722	5207	6778	4237	4364
APR	17791		6868	10065	692	1692	751	944	5896	5569	3184	
MAI			5980	9005	715	1319			4272	4789	2659	
	841.1 BEKLEIDUNG A SPINNST N GEWIRKT BTN 61.01 BIS 61.04											
FEB	5801	7661	2183	3556	85	214	41	105	1902	1637	1590	1746
MAR	7476	10686	3273	4928	249	484	145	219	1640	2792	2169	2243
APR	8184	10214	3461	5029	172	501	185	223	2610	2345	1751	2556
MAI			3058	4671	134	451			1660	1893	1272	
	841.4 BEKLEIDUNG U ZUBEH A GEWIRKT BTN 60.02 BIS 60.06											
FEB	5575	6610	2161	4355	133	565	118	189	2218	2442	941	1059
MAR	6797	10318	2749	4726	256	1047	162	270	2384	2913	1146	1242
APR	6242	6294	2453	3385	318	899	199	244	2304	2307	969	1453
MAI			1998	3011	358	565			1769	2687	926	
	95 SCHUHE											
FEB	1044	7685	2623	4331	261	582	5	16	723	1094	1425	1669
MAR	6168	9599	3243	5471	475	1092	27	58	710	1023	1708	1668
APR	5081		2716	4041	435	836	47	35	626	1073	1157	
MAI			2242	3300	382	570			556	709	589	
	851.02 SCHUHE K LAHFSOHL LED O KAUTSCH BTN 64.02											
FEB	3664	7276	2517	4226	234	527	6	12	639	1013	198	1497
MAR	4472	8982	3214	5300	378	926	26	66	637	832	217	1871
APR	3847	7069	2677	3640	313	708	31	28	512	931	215	1664
MAI			2184	3144	246	475			519	594	164	
	96 FEINOPT PHOTOCHEM ERZEUG UHR											
FEB	16950	18701	4226	5289	3021	3671	3144	3190	3714	2467	2847	2834
MAR	18971	21974	4463	6070	3128	3963	7435	4756	3144	2161	2801	3754
APR	20328		5034	5546	3825	3964	4010	4289	3380	2728	4077	
MAI			4964	5968	3137	4140			3400	4156	3181	
	864 UHREN											
FEB	2535	3498	974	1310	320	426	907	952	225	270	109	540
MAR	3505	4256	1104	1613	371	507	1181	1142	222	344	627	650
APR	3508		1066	1302	511	706	1102	1769	269	307	507	
MAI			1018	1404	479	442			232	307	517	
	99 BEARBEITETE WAREN A N D SITC 69 691 UND 673											
FEB	72658	40713	12571	16787	3557	4937	2219	2929	7480	5224	6221	7550
MAR	78989	14479	14698	11753	4559	6287	2063	3355	7470	10741	7217	8736
APR	46900		23682	44817	4412	4412	2645	3060	8701	9151	7481	
MAI			21666	24496	4741	1849			8297	10648	7198	

Für deutschen Text u. Anmerkungen siehe gelbe Blätter.

Voir notes et textes français sur pages bleues.

Vedere testo italiano e note sulle pagine verdi.

Zie Nederlandse tekst en nota's op roze bladzijden.

See English text and notes on grey sheets.

export

COMMERCE DE LA CEE
par produits
1000 \$

Zeitraum Période	E.W.G.		Deutschland (FR)		France		Italia		Nederland		U. E. B. L.	
	C. E. E.											
	1959	1960	1959	1960	1959	1960	1959	1960	1959	1960	1959	1960
735	FATEAUX											
FEVR	35166	67314	21942	44631	4434	2161	3609	4778	4025	15688	1176	56
MARS	40946	42583	24982	27316	938	2145	4353	751	10344	12175	345	176
AVRI	47223	48025	18721	22694	536	2974	8275	2421	13274	11947	6417	7989
MAI			12742	39546	6759	516			11963	11287	296	
81	APP. SANIT. HYG. CHAUFF. ECLAIRAGE CTCl 812											
FEVR	5417	7191	3087	3724	1269	1864	242	358	556	869	262	376
MARS	4375	7673	2871	3940	1276	1744	344	484	562	1057	362	408
AVRI	5475	6602	3021	3344	1319	1664	235	307	573	824	327	419
MAI			3055	3600	1204	1531			597	829	218	
82	MEUBLES											
FEVR	5764	8167	2172	2361	2124	3208	593	874	655	1103	226	621
MARS	5982	8609	2066	2615	2377	3116	455	1157	875	1121	209	396
AVRI	6421	7901	2302	2511	2430	2728	614	926	773	1245	312	421
MAI			2216	3142	2359	2734			858	1444	257	
83	ART. D. VOYAGE SACS A MAIN ET SIM.											
FEVR	2696	3339	1320	1456	907	1128	364	519	78	177	27	56
MARS	3534	4425	1773	2142	1151	1279	459	736	111	211	40	57
AVRI	3721	4351	1921	2055	1141	1293	469	707	128	206	52	90
MAI			1867	2175	1065	1217			122	210	40	
84	VETEMENTS											
FEVR	29929	41164	6926	7437	10746	14046	5991	12131	3078	3668	3188	3882
MARS	31866	46862	7824	9353	9866	15541	6654	14103	4097	4483	3425	4842
AVRI	32016	40824	7654	7187	10956	13972	6822	10921	3231	3916	3673	4028
MAI			5749	7282	9110	11943			2962	3259	2909	
841	VETEMENTS TEXTIL SF BONNETERIE NDB 61+01 A 61+04											
FEVR	10012	13804	2214	2541	3985	5517	515	1390	2097	2732	1201	1574
MARS	11836	16942	2709	3725	3855	5974	872	1953	3075	3316	1235	1974
AVRI	11375	15025	2536	3048	4115	5604	892	1542	2257	2999	1577	1832
MAI			1761	2289	3441	4328			2061	2252	1264	
841	ART. HABILLLEMENT EN BONNETERIE NDB 60+02 A 60+06											
FEVR	12773	18465	3258	3144	3755	4634	3801	8102	527	618	1432	1767
MARS	12649	20271	3382	3981	3079	5379	4005	9061	686	691	1490	1199
AVRI	12599	16641	2892	3116	3540	4739	4236	6678	676	594	1253	1514
MAI			2426	2961	2967	4172			595	665	1140	
85	CHAUSSURES											
FEVR	11614	16782	1092	1200	2474	4913	6230	12460	826	1315	490	894
MARS	12150	23023	1046	1504	2980	4951	6519	14148	1198	1365	407	1055
AVRI	11372	16483	830	911	2966	4239	5970	9726	970	1003	628	744
MAI			616	710	2483	3629			844	680	416	
851	CHAUSS. A SEM. EXT. CUIR. C3. C4. C5. NDB 64+02											
FEVR	9924	18718	940	1114	2173	3720	6034	11883	770	1126	7	875
MARS	10593	20824	419	1408	2186	3626	6258	13627	1200	1141	10	1022
AVRI	9420	14824	693	875	2063	3136	5711	9266	923	829	16	702
MAI			602	618	1727	2639			780	671	2	
86	APP. SCIENT. PHOTO. CINE. HORLOGER.											
FEVR	34520	39963	22111	24509	5614	7769	1757	2606	1193	1174	3625	3876
MARS	36586	46113	23364	29949	5767	7818	1552	2468	1794	1268	3903	4159
AVRI	39543	41727	24275	25047	6637	7711	1744	2901	2297	1425	4590	3943
MAI			24466	23010	6033	7645			1437	1477	3919	
864	HORLOGERIE											
FEVR	5280	6760	4008	4847	1062	1631	122	134	22	35	10	13
MARS	5845	7541	4573	5952	1098	1499	181	339	22	30	11	21
AVRI	5830	6166	4510	4842	1079	1400	146	325	30	39	17	
MAI			4955	5234	1146	1372			24	36	18	
87	ARTICLES MANUFACTURES ICA CTCl 89 691 LT 673											
FEVR	97148	70690	27998	31135	13350	14667	4136	8131	5935	7305	5329	9088
MARS	61582	100687	29120	34112	13564	18766	3390	9322	6628	8105	5880	15312
AVRI	68780	78434	21029	35112	14475	18196	8117	6686	6974	6955	9525	9585
MAI			72564	47066	13621	17459			7266	7629	6997	

DER HANDEL DER EWG
nach Waren

1000 \$

import

Zeitraum Période	E.W.G.		Deutschland (BR)		France		Italia		Nederland		U. E. B. L.	
	1959	1960	1959	1960	1959	1960	1959	1960	1959	1960	1959	1960
EGKS-Waren												
001 RÜHREISEN AUSSER SPIEGEL-LEISEN												
INTRA EWG												
WERTE												
FEB	1250	3912	216	164	544	312	42	1625		56	248	1155
MAR	2254	3647	226	663	765	445	234	1466		55	1059	1016
APR	1971		272	655	606	714	71		20	33	1002	1120
TONNEN												
FEB	20518	60506	3573	4693	8054	8985	701	19403		949	8190	21476
MAR	41137	63901	3728	11345	12083	7233	4181	24799		1006	21137	19524
APR	35413		4713	11744	9492	13117	1660		290	577	19858	21030
EXTRA EWG												
WERTE												
FEB	2227	3165	691	1222	145	125	820	1402	94	47	477	369
MAR	1752	2863	597	985	24	74	859	2165	61	27	211	232
APR	2556		1538	1177	59	144	630		92	38	226	981
TONNEN												
FEB	41369	60758	11510	22438	2817	2161	14690	27718	1876	1013	10476	7428
MAR	33283	76254	10714	17336	450	1291	16905	52194	1132	512	4082	4631
APR	50617		28482	20522	924	2172	14067		2622	675	4522	20149
002 SPIEGELEISEN												
INTRA EWG												
WERTE												
FEB	188	176	4	117	119	20				5	65	34
MAR	354	144	89	74	141	27			2	5	122	42
APR	207		54	38	132	108			1	4	20	18
TONNEN												
FEB	2423	2443	40	1565	1456	231				70	927	527
MAR	4750	1997	1041	936	1800	311			20	60	1039	690
APR	2705		727	110	1668	1609			10	50	360	250
EXTRA EWG												
WERTE												
FEB	19	65	6	7			7	17	4	6		35
MAR	62	15	41	2				11	4	2	17	
APR	80		50							3		
TONNEN												
FEB	258	1046	108	16			100	283	50	118		559
MAR	942	222	568	18				174	50	30	304	
APR	1129		1129							40		
003 HOCHOFEN-EISERMANGAN												
INTRA EWG												
WERTE												
FEB	700	1321	177	497	28	60	18	313	2		475	451
MAR	895	1056	270	624	146	111	71	486	23	124	377	501
APR	639		141	463	10	34	33		89	2	321	339
TONNEN												
FEB	4439	9260	1172	3470	180	420	100	2295	7		3020	3145
MAR	777	12867	1776	4289	940	770	568	3077	152	900	2409	3421
APR	4102		899	3114	320	240	241		600	19	2042	2356
EXTRA EWG												
WERTE												
FEB	774	753	114	119			263	46		4	397	142
MAR	457	867	219	154			52	94	137	145	49	474
APR	331		152	475			1		16	19	182	41
TONNEN												
FEB	4871	5785	758	3438			1496	434	2	25	2624	998
MAR	3080	6375	1415	1607			383	732	989	1095	303	3451
APR	2176		895	3410					114	133	1187	290

Für deutschen Text u. Anmerkungen siehe gelbe Blätter.
Zie Nederlandse tekst en nota's op roze bladzijden.

Voir notes et textes français sur pages bleues.

Vedere testo italiano e note sulle pagine verdi.
See English text and notes on grey sheets.

Zeitraum Période	E.W.G.		Deutschland (BR)		France		Italia		Nederland		U. E. B. L.	
	1959	1960	1959	1960	1959	1960	1959	1960	1959	1960	1959	1960
Produits CECA												
001 FONTS SAUF SPIEGEL												
INTRA CEE												
VALEUR												
FEVR	1299	3092	554	1177	136	977			389	577	220	361
MARS	1600	3704	525	1178	658	763			279	581	138	379
AVRIL	2427		1260	1343	504	1106			379	795	234	312
TONNES												
FEVR	20637	6140	9374	21071	2601	14181			5248	9593	3450	6295
MARS	25486	67062	1474	36362	11111	14787			4151	9472	2110	6458
AVRIL	42499		23791	26671	16461	21275			5536	13172	3703	5669
EXTRA CEE												
VALEUR												
FEVR	710	1451	401	1142	34	17		31	184	158		3
MARS	1208	232	460	447	41	65		10	776	315		
AVRIL	677		314	1444	26	71	109		138	224		5
TONNES												
FEVR	1484	16104	6677	22444	590	240		219	3517	3105		51
MARS	1136	18812	517	8673	671	972		125	13547	3742	5	
AVRIL	10297		6766	26880	426	791	2245		2832	4184	5	42
002 FONTS SPIEGEL												
INTRA CEE												
VALEUR												
FEVR	155	157	66	3	1	128					54	26
MARS	359	127	254	15	54	82			1		10	25
AVRIL	263		165	15	61	43				37	33	25
TONNES												
FEVR	2027	2068	947	40	60	1678					1020	340
MARS	4645	1668	3359	275	1115	1002			11		120	310
AVRIL	3627		2314	270	513	163				1309	400	330
EXTRA CEE												
VALEUR												
FEVR	6	8	1	8	5							
MARS		22		14		6						
AVRIL	26		21		5							
TONNES												
FEVR	70	107	10	160	55						7	
MARS		270		110		60					20	
AVRIL	76		315		55							
003 FERRO MANGANESE CARBURE												
INTRA CEE												
VALEUR												
FEVR	718	1602	1		620	1502					97	100
MARS	561	1346	70	2	714	1221					177	125
AVRIL	749		10		512	711					165	62
TONNES												
FEVR	4687	11120	7		4520	10770					630	690
MARS	6355	9413	255	8	4561	8126					1202	879
AVRIL	4875		292		3584	5236			12		1080	590
EXTRA CEE												
VALEUR												
FEVR	152	17	0	7	100	2					48	3
MARS	337	65		5	84	30					249	31
AVRIL	1100		10	32	542	446					405	37
TONNES												
FEVR	914	74	11	41	640	13					253	11
MARS	2235	476		26	538	220			15		1700	215
AVRIL	7601		102	110	3659	4225					2750	263

Für deutschen Text u. Anmerkungen siehe gelbe Blätter.
Zie Nederlandse tekst en nota's op roze bladzijden.

Voir notes et textes français sur pages bleues.

Vedere testo italiano e note sulle pagine verdi.
See English text and notes on grey sheets.

DER HANDEL DER EWG

nach Waren

1000 \$

import

Zeitraum Période	E.W.G.		Deutschland (BR)		France		Italia		Nederland		U. E. B. L.	
	1959	1960	1959	1960	1959	1960	1959	1960	1959	1960	1959	1960
091 ROHEISEN U H O FERRO MANG INSG												
INTRA EWG												
WERTE												
FEB	2138	5410	397	1178	691	593	60	1938	2	61	788	1640
MAR	2535	5646	585	1360	1052	578	314	1965	25	134	1109	1559
APR	2816		467	1166	787	896	109		113	39	1343	1477
TONNEN												
FEB	27381	72209	4746	14658	9690	9656	801	21698	7	1919	12137	33149
MAR	31615	78866	6545	16551	14823	8314	4687	26376	172	1760	25386	23631
APR	42222		6340	17439	11480	15007	1301		906	646	22261	23676
EXTRA EWG												
WERTE												
FEB	3021	3981	813	1787	145	128	1090	1466	19	57	874	546
MAR	2272	4766	817	1141	24	74	912	2671	232	174	277	706
APR	2967		1751	1656	59	144	640		107	60	410	1022
TONNEN												
FEB	46498	67198	12367	26462	2917	2161	16296	28435	1925	1115	12100	8927
MAR	37308	82852	12727	19451	450	1391	17264	53091	2172	1637	4660	8232
APR	53325		30487	23972	924	2175	14067		2137	142	3769	20448
105 ROHBLÖCKE												
INTRA EWG												
WERTE												
FEB	1472	3061	32	636	873	1024	43	90	505	1241	19	70
MAR	1217	2710	68	614	644	991	106	202	379	822	20	81
APR	1661		48	684	1131	1139	64		399	495	19	78
TONNEN												
FEB	10860	31661	222	7636	4292	7442	164	321	5975	13127	207	1135
MAR	8796	26562	409	7531	3330	7574	327	530	4827	2849	203	1078
APR	10224		305	8286	4829	9531	188		4756	703	196	1061
EXTRA EWG												
WERTE												
FEB	204	1901	57	94	19		123	1796			6	11
MAR	308	1527	39	109	20		246	1782			3	36
APR	420		65	106	2	31	351				2	
TONNEN												
FEB	752	30252	203	452	25		516	29785			8	15
MAR	3977	18296	134	477	31		3804	17768			4	51
APR	5463		338	713	9	307	5112				3	
106 VORGEWALZTE BLOECKE U KNEPPFL												
INTRA EWG												
WERTE												
FEB	1710	3941	466	1399	623	1674	530	670	16	100	75	138
MAR	1989	4659	733	1824	819	1768	245	663	14	122	175	257
APR	1945		506	1530	822	1205	449		46	109	122	71
TONNEN												
FEB	24019	47743	6374	16816	8927	19589	8681	8097	148	1111	1029	1530
MAR	2941	39694	9699	21673	11469	22130	3974	11058	133	1295	2667	3008
APR	28181		6727	17471	11961	14918	7164		427	1201	1902	655
EXTRA EWG												
WERTE												
FEB	187	606	144	312			3	78				224
MAR	30	1162	26	149			4	1013				
APR				714								
TONNEN												
FEB	2607	7789	2581	7805			26	863				3001
MAR	302	15491	262	1982			40	13709				
APR				8413			28					

Für deutschen Text u. Anmerkungen siehe gelbe Blätter.
Zie Nederlandse tekst en nota's op roze bladzijden.

Voir notes et textes français sur pages bleues.

Vedere testo italiano e note sulle pagine verdi.
See English text and notes on grey sheets.

export

COMMERCE DE LA CEE par produits

1000 \$

Zeitraum Période	E.W.G.		C. E. E.		Deutschland (Bik)		France		Italia		Nederland		U. E. B. L.	
	1959	1960	1959	1960	1959	1960	1959	1960	1959	1960	1959	1960	1959	1960
101 TOTAL FONTES ET FERRO NANO CAR														
INTRA CEE														
VALEUR														
FEVR	2172	4651	621	1110	761	2607					389	577	401	487
MARS	2921	5180	808	1999	1507	2668			3		280	581	326	529
AVRI	3439		1415	1396	1172	1900					381	685	431	419
TONNES														
FEVR	27321	69629	10286	21111	6685	31600					5248	9593	5100	7325
MARS	39617	78145	12073	36645	18930	24377			3		4162	9472	3432	7648
AVRI	52005		26307	24921	14967	27056					5548	14481	5183	6569
EXTRA CEE														
VALEUR														
FEVR	659	1372	486	1157	138	19		1		32	184	158	48	6
MARS	1619	472	466	1066	125	101		3		19	776	315	249	31
AVRI	1645		555	1481	576	538		109				224	405	42
TONNES														
FEVR	13208	26288	8123	22634	1285	263			230		3517	3105	283	66
MARS	20374	16260	2907	8670	1213	1273		2		160	13547	5742	1705	215
AVRI	20110		8134	26990	4141	5021		2248			2832	4184	2753	306
105 LINGOTS ET MASSIACS														
INTRA CEE														
VALEUR														
FEVR	1105	2608	575	1034	41	465	449	677					40	432
MARS	1487	2719	820	964	136	430	470	592			8	3	53	730
AVRI	1021		492	1067	252	632	258						19	812
TONNES														
FEVR	7068	25400	5883	11279	239	4659	853	4572					63	5390
MARS	11415	24785	8721	10730	1051	4233	1092	1540			77	35	478	8247
AVRI	5307		3062	11623	2683	6797	595						27	10121
EXTRA CEE														
VALEUR														
FEVR	1214	1409	155	125	19	29	1040	1108						147
MARS	1247	1215	199	115	616	44	347	778					85	278
AVRI	604		229	46	111	8	264							151
TONNES														
FEVR	12259	12309	1626	773	92	96	10340	10491						949
MARS	10792	7508	1817	909	5680	149	3444	4594					384	1856
AVRI	5636		2429	278	582	32	2625							897
106 BLOCS ET PILLETTES														
INTRA CEE														
VALEUR														
FEVR	1739	4710	483	1027	280	362		9					576	3311
MARS	2219	5668	577	1223	592	267		4		10	12	1040	3662	
AVRI	2595		884	1053	828	439					7	883	3330	
TONNES														
FEVR	24121	59566	5394	13342	4918	4761		72			7	13809	41384	
MARS	30978	70930	7224	21800	9422	3229		33		184	152	14088	45846	
AVRI	38865		10864	12754	12569	5823					97	12412	42697	
EXTRA CEE														
VALEUR														
FEVR	3043	4323	1205	2174	719	948	159				6		960	1191
MARS	3653	5482	1921	3764	251	316	131						1346	1442
AVRI	5652		3217	2228	702	468							1713	1247
TONNES														
FEVR	43896	48449	17175	23312	11392	11341	995				105		14344	14091
MARS	50145	63766	29032	43247	4063	4673	881			10			21169	16436
AVRI	65911		46492	24246	9577	728							27442	13857

Für deutschen Text u. Anmerkungen siehe gelbe Blätter.
Zie Nederlandse tekst en nota's op roze bladzijden.

Voir notes et textes français sur pages bleues.

Vedere testo italiano e note sulle pagine verdi.
See English text and notes on grey sheets.

DER HANDEL DER EWG nach Waren

1000 \$

import

Zeitraum Période	E.W.G.		C. E. E.		Deutschland (BR)		France		Italia		Nederland		U. E. B. L.	
	1959	1960	1959	1960	1959	1960	1959	1960	1959	1960	1959	1960	1959	1960
107 VORBRAMMEN UND PLATINEN														
INTRA EWG														
WERTE														
FEB	345	2836	148	7	137	2236	31	67			478		22	50
MAR	1879	2342	91	7	1714	2145	12	70			75		62	47
APR	1646		371		1220	2702	32				152		71	47
TONNEN														
FEB	4762	35443	2048	73	1837	28397	507	938			1321		375	714
MAR	21224	29501	1027	86	26062	27042	156	907			866		274	594
APR	22669		4213		14462	33485	423				1866		1123	627
EXTRA EWG														
WERTE														
FEB	190	937	2	301	45						507		139	159
MAR	117	932	7	457							341		110	134
APR	173		2	536		550							171	211
TONNEN														
FEB	2398	10993	25	3439	584						1903		1780	1591
MAR	1481	11072	65	5407							3971		1414	1694
APR	2220		19	6334		6375		2					2201	3052
191 ROHBLÖCKE U. HALBZEUG Z A INSO														
INTRA EWG														
WERTE														
FEB	3528	9838	647	2041	1633	4894	611	826			510		1819	258
MAR	5083	9710	891	2442	3177	4923	366	1140			392		1022	380
APR	6452		925	2214	2173	7046	545				597		700	196
TONNEN														
FEB	40642	114846	6605	24525	14957	55427	9351	9955			6123		21560	1606
MAR	58964	115762	11135	29220	34861	56747	4458	13096			4661		12013	3649
APR	60498		11246	26257	31253	57935	7776				7002		7975	2551
EXTRA EWG														
WERTE														
FEB	581	3445	243	798	68			123			1866		507	364
MAR	456	3620	72	714	20			251			2395		341	170
APR	593		67	1358	2	593		351						173
TONNEN														
FEB	1758	49030	2610	7776	609			541			30749		5903	1796
MAR	1762	44761	462	7667	31			3851			31477		3971	1418
APR	7665		358	11460	5	6711		5113						2701
206 BREITBAND IN ROLLEN														
INTRA EWG														
WERTE														
FEB	3139	5618	1798	2114	674	2229		474			1055		38	283
MAR	3160	8776	1591	3740	866	3304		550			1266		25	133
APR	4676		2578	1545	1022	3361		969						107
TONNEN														
FEB	21900	47868	12935	17066	6163	19674		4377			9320		345	2421
MAR	27219	72237	12671	30797	6340	26124		5320			11452		269	1185
APR	39766		20688	12679	9281	27653		6942						937
EXTRA EWG														
WERTE														
FEB	2971	4587	1610	1112		66		1083			2476			275
MAR	3160	4440	1789	1611		55		69			2063			614
APR	2739		1293	1287		28		88			955			463
TONNEN														
FEB	27261	43800	13916	9553		375		10772			24075			2573
MAR	28495	40783	15052	14324		528		577			7203			5712
APR	25607		11098	11443		283		742			9891			4350

Für deutschen Text u. Anmerkungen siehe gelbe Blätter.
Zie Nederlandse tekst en nota's op roze bladzijden.

Voir notes et textes français sur pages bleues.

Vedere testo italiano e note sulle pagine verdi.
See English text and notes on grey sheets.

Zeitraum Période	E.W.G.		C. E. E.		Deutschland (BR)		France		Italia		Nederland		U. E. B. L.	
	1959	1960	1959	1960	1959	1960	1959	1960	1959	1960	1959	1960	1959	1960
107	BRAMES ET LARGETS													
	INTRA CEE													
VALEUR														
FEVR	1534	2504	43	2463	98	21	1240						148	320
MARS	522	2767	56	2075	94	19	52						320	663
AVRI	916		370	1919	16	18	345						175	804
TONNES														
FEVR	18147	34135	661	30146	1301	276	14110						2075	3713
MARS	7176	34625	877	28549	1330	366	592						4377	7710
AVRI	11752		5133	24219	242	248	3920						2457	9284
	EXTRA CEE													
VALEUR														
FEVR	106	595	40	477	61				34					64
MARS	90	652	90	354										258
AVRI	850		779	105	70	7								411
TONNES														
FEVR	1493	6950	508	5651	920			1	327				64	977
MARS	1104	6891	1104	4050										2801
AVRI	11224		10174	1020	1042	60							5	4026
191	TOTAL LINGOTS ET DEMI PROD P V													
	INTRA CEE													
VALEUR														
FEVR	4379	10123	1101	4524	415	848	1695	687					1	1164
MARS	4227	11156	1452	4762	822	726	922	596			18	16	16	1413
AVRI	4531		1756	3979	1096	1088	603						7	1076
TONNES														
FEVR	49336	119601	11938	54767	6459	9656	14993	4844					7	15946
MARS	44574	130345	16622	50060	11863	7899	1685	1574			261	138	18943	61604
AVRI	55926		20999	49697	15515	12869	4515					97	14897	62104
	EXTRA CEE													
VALEUR														
FEVR	4764	6327	1401	2776	799	977	1199	1142					6	965
MARS	4989	7329	2210	4213	871	360	478	779						1430
AVRI	7243		4244	2410	855	482	264				136			1714
TONNES														
FEVR	57645	68108	19308	29736	12393	11477	11536	10818					105	14405
MARS	67046	78167	32024	48247	9143	4222	4325	4605						21554
AVRI	102772		61095	25586	11605	5821	2625							27447
208	FBAUCHES EN ROULEAUX PR TOLES													
	INTRA CEE													
VALEUR														
FEVR	3684	5504	413	1105	713	449			452	1433	2203		1125	1295
MARS	6650	7213	863	1439	2069	264		65	387	2113	2651		1549	2452
AVRI	6269		631	1415	2115	214				2164	2746		1339	2666
TONNES														
FEVR	31572	47103	3726	9631	5827	4383			3726	11299	17186		10720	12177
MARS	72009	61867	8361	12262	17219	2806		474	3184	16904	20739		14251	22896
AVRI	55791		5736	12451	19442	2023				17425	21781		15188	24974
	EXTRA CEE													
VALEUR														
FEVR	165	1372	29	1315	2	1			41	157				15
MARS	535	4735	29	1472		189			64	503	2994			18
AVRI	1090		97	1279		195		65		767	847			127
TONNES														
FEVR	1512	9726	103	9253	21	13			308	1376			13	122
MARS	4627	13272	208	10722		1561		553	4392	6724	20253		27	153
AVRI	9613		843	5611	1953	188				7048			293	1173

Für deutschen Text u. Anmerkungen siehe gelbe Blätter.
Zie Nederlandse tekst en nota's op roze bladzijden.

Voir notes et textes français sur pages bleues.

Vedere testo italiano e note sulle pagine verdi.
See English text and notes on grey sheets.

DER HANDEL DER EWG nach Waren

1000 \$

import

Zeitraum Période	E.W.G.		C.E.E.		Deutschland (BR)		France		Italia		Nederland		U. E. B. L.	
	1959	1960	1959	1960	1959	1960	1959	1960	1959	1960	1959	1960	1959	1960
209 NEUE SCHIENEN														
INTRA EWG														
WERTE														
FEB	310	855	8	10	6	64	6	193	282	531	5	7		
MAR	739	588	132	7	15	61	103	74	482	426	7	20		
APR	1082		446	26	23	196			600	507	13	23		
TÖNNEN														
FEB	2619	8226	41	70	34	508	47	2791	2448	5211	44	48		
MAR	6246	5267	1137	64	111	601	873	1261	4008	3795	67	146		
APR	9514		4026	335	166	1677	1		5219	4123	102	201		
EXTRA EWG														
WERTE														
FEB	92	1					92							1
MAR	201						201							
APR	3								3					
TÖNNEN														
FEB	679	1					679							1
MAR	1492						1492							
APR	20		3						17					
210 OBERBAUMATERIAL AUSG SCHIENEN														
INTRA EWG														
WERTE														
FEB	152	111	8		79	4		1	65	106				
MAR	81	170	3		22	2			56	148				19
APR	41			2		2			40	137			1	
TÖNNEN														
FEB	1015	812	47	2	494	13		15	472	781	2			
MAR	572	1260	22		144	35			406	1054				131
APR	324		3	11		191			311	698	10			
EXTRA EWG														
WERTE														
FEB	12	8	3	8										9
MAR	10	7	7	7										3
APR	14		14	5										
TÖNNEN														
FEB	22	16	4	16										12
MAR	26	19	23	17				2						5
APR	43		43	11										
211 WALZFRÄHT														
INTRA EWG														
WERTE														
FEB	4409	5009	2437	2246	45	392	100	194	836	1228	831	949		
MAR	4374	5312	2590	2641	110	579	123	160	768	1000	753	932		
APR	4976		3175	2546	121	342	253		923	1044	506	662		
TÖNNEN														
FEB	45568	47444	22814	21846	298	4141	1272	1742	2436	11189	8048	8076		
MAR	40237	50686	27743	25649	573	6054	1264	1406	5102	7368	7211	8132		
APR	52593		14435	24157	1110	3369	2488		5945	11008	4261	7906		
EXTRA EWG														
WERTE														
FEB	162	238	49	152	5	9	107	42	1					35
MAR	227	270	63	130			137	49	1		2		26	89
APR	184		106	135			56		3				19	10
TÖNNEN														
FEB	1265	1732	364	1109	11	63	874	352	16					208
MAR	1837	1943	489	1007			1223	434	9	16			116	456
APR	1483		755	999			496		40				192	100

Für deutschen Text u. Anmerkungen siehe gelbe Blätter.

Voir notes et textes français sur pages bleues.

Vedere testo italiano e note sulle pagine verdi.

Zie Nederlandse tekst en nota's op roze bladzijden.

See English text and notes on grey sheets.

export

**COMMERCE DE LA CEE
par produits**

1000 \$

Zeitraum Période	E.W.G.		Deutschland (BR)		France		Italia		Nederland		U. E. B. L.	
	1959	1960	1959	1960	1959	1960	1959	1960	1959	1960	1959	1960
209 RAILS NEUFS												
INTRA CEE												
VALEUR												
FEVR	682	770	544	544		91				2		5
MARS	645	667	316	346		326					2	3
AVRI	734		226	773		488						20
TONNES												
FEVR	5789	8046	4928	5810		796			26	1		39
MARS	5446	6218	2603	3034		2917				15		20
AVRI	6462		1948	6775		4350				1		144
EXTRA CEE												
VALEUR												
FEVR	1227	2620	492	1268		166		6		3		9
MARS	3313	3774	490	1243		1110		2	57	3		5
AVRI	2041		174	1665		1197		7		1		4
TONNES												
FEVR	11120	25328	4570	12677		1674		21		25		48
MARS	20039	36615	4719	12311		8271		7	254	20		39
AVRI	16608		1579	16143		11340		56		5		31
210 MAT DE VOIES FERREES SE RAILS												
INTRA CEE												
VALEUR												
FEVR	230	103	223	299		5						1
MARS	77	245	71	210		3				1		1
AVRI	171		124	129		43						4
TONNES												
FEVR	1753	774	1704	246		34			6	3		4
MARS	519	2088	470	1611		22			6		5	21
AVRI	1799		954	246		805						40
EXTRA CEE												
VALEUR												
FEVR	732	692	168	230		116					6	48
MARS	670	717	392	400		141					4	136
AVRI	886		37	313		670		88	2	1		3
TONNES												
FEVR	2860	7047	1366	1965		1074				2	39	418
MARS	464	6530	3241	1855		1370					26	1255
AVRI	6639		347	2814		5045		509		4	16	784
211 FIL MACHINE												
INTRA CEE												
VALEUR												
FEVR	5063	5044	976	544		2400			5		203	375
MARS	4882	5646	624	1207		2515				113	360	265
AVRI	5034		772	1643		2674					342	591
TONNES												
FEVR	51874	47695	8012	4572		26740			45		1624	2843
MARS	50549	52212	5115	11015		27895				657	2990	1984
AVRI	51903		6273	15124		29559					2845	4528
EXTRA CEE												
VALEUR												
FEVR	5256	7531	2506	1693		1685		25	1362	136	158	904
MARS	4933	6648	2043	3203		1659		234	1141	83	269	914
AVRI	7238		2902	2843		2537		533		41	184	1225
TONNES												
FEVR	56640	62540	25188	13637		26096		60	11771	1217	1186	10109
MARS	51611	70340	20686	29944		19331		2543	6853	813	2196	10238
AVRI	77188		29669	22125		28544		5124		346	1410	13505

Für deutschen Text u. Anmerkungen siehe gelbe Blätter.
Zie Nederlandse tekst en nota's op roze bladzijden.

Voir notes et textes français sur pages bleues.

Vedere testo italiano e note sulle pagine verdi.
See English text and notes on grey sheets.

DER HANDEL DER EWG

nach Waren

1000 \$

import

Zeitraum Période	E.W.G.		C.E.E.		Deutschland (BR)		France		Italia		Nederland		U. E. B. L.	
	1959	1960	1959	1960	1959	1960	1959	1960	1959	1960	1959	1960	1959	1960
212	STABSTAHL													
	INTRA EWG													
WERTE														
FEB	7573	11111	2646	2266	622	3419	376	750	3124	3649	541	525		
MAR	4312	13697	3804	3912	935	3542	615	413	2884	4546	774	652		
APR	5482		4688	3942	507	3526	978		2733	4105	526	906		
TÖNNEU														
FEB	72665	100130	28662	21779	4428	32322	2630	4848	33112	36660	3653	5571		
MAR	68128	125397	46604	37319	6815	32805	4661	5388	29855	43255	6163	6570		
APR	92715		46820	33301	3916	30924	8081		29203	37535	3695	6650		
	EXTRA EWG													
WERTE														
FEB	1160	1518	490	675	181	204	251	336	152	191	86	112		
MAR	1359	1890	532	597	242	269	340	342	152	223	53	149		
APR	1617		584	611	248	140	533		135	189	117	156		
TÖNNEU														
FEB	4595	5864	1784	2755	659	500	964	1260	896	916	292	297		
MAR	475	6828	2268	3337	921	575	1326	1168	678	896	232	455		
APR	7636		2623	2682	693	432	3213		565	759	342	477		
213	STAHLSPUNDBÄNDE													
	INTRA EWG													
WERTE														
FEB	149	170						10	35	139	135			
MAR	341	447	34	6				17	17	290	424			
APR	328							6		320	233			
TÖNNEU														
FEB	1216	1389						76	283	1137	1106			
MAR	2893	3815	312	17				179	144	2402	3614			
APR	2669							68		2601	2077			
	EXTRA EWG													
WERTE														
FEB														
MAR	36									36				
APR														
TÖNNEU														
FEB														
MAR	289									289				
APR														
214	PROFILF BOMM U MEHR ZORREISEISEN													
	INTRA EWG													
WERTE														
FEB	2170	4259	1048	1489	294	1116	128	257	686	1326	14	71		
MAR	2871	4873	1507	1937	281	1153	250	468	814	1278	19	37		
APR	2936		1653	1581	316	914	228		725	1531	14	40		
TÖNNEU														
FEB	22952	43351	11326	15456	2879	11827	1476	2426	7019	12781	170	861		
MAR	30276	49100	16432	19807	2677	12458	2600	4241	8345	12151	219	423		
APR	30687		17871	15151	3058	9431	2449		7454	14670	155	406		
	EXTRA EWG													
WERTE														
FEB	12	41	9	3	1	11		26	2	1				
MAR	23	125	21	62		5		6	1	52				
APR	36		19	42	5	8			5	36	1	6		
TÖNNEU														
FEB	99	213	60	17	20	46		135	19	10		2		
MAR	234	1127	210	329		23		30	8	43		2		
APR	324		222	253	19	40		28	52	349	3	51		

Für deutschen Text u. Anmerkungen siehe gelbe Blätter.

Voir notes et textes français sur pages bleues.

Vedere testo italiano e note sulle pagine verdi.

Zie Nederlandse tekst en nota's op roze bladzijden.

See English text and notes on grey sheets.

export

COMMERCE DE LA CEE
par produits
1000 \$

Zeitraum Période	E.W.G.		C. E. E.		Deutschland (BR)		France		Italia		Nederland		U. E. B. L.	
	1959	1960	1959	1960	1959	1960	1959	1960	1959	1960	1959	1960	1959	1960
	212 BARRES													
	INTRA CEE													
VALEUR														
FEVR	7026	11083	1557	4233	2105	2341	39	285	101	155	3284	3969		
MARS	7550	13842	1586	4793	2920	2487	23	352	92	242	2927	5968		
AVRI	9104		1671	5160	3632	1995	33		66	264	3682	6160		
TONNES														
FEVR	60010	100046	12015	38265	20443	20950	360	2725	964	1142	35038	37764		
MARS	74046	127631	11642	42177	30415	22736	201	3664	695	1942	31093	56782		
AVRI	90952		13235	42846	7402	17691	305		844	1896	39163	57549		
	EXTRA CEE													
VALEUR														
FEVR	17427	20391	4209	5476	6202	7036	57	2991	17	102	6951	9987		
MARS	15173	28760	2139	7867	6271	7047	138	2972	23	256	9552	11018		
AVRI	24271		1347	4714	7399	6140	162		35	176	11228	12205		
TONNES														
FEVR	198043	201127	41916	44790	74333	66497	441	26251	142	765	80207	93235		
MARS	205664	282203	70846	63283	73415	62464	1354	22057	172	2043	109677	102454		
AVRI	270637		82103	37473	86186	55849	1331		305	1416	130712	112882		
	213 PALPLANCHES													
	INTRA CEE													
VALEUR														
FEVR	359	416	99	120	18	51					233	245		
MARS	294	239	74	74	50	130					170	35		
AVRI	177		67	77	106	65					4	15		
TONNES														
FEVR	2934	3587	714	1066	105	463					2015	2058		
MARS	2544	2164	615	595	456	1275					1473	294		
AVRI	1478		513	644	931	577					34	122		
	EXTRA CEE													
VALEUR														
FEVR	570	1397	361	787	97	370	20			13	152	227		
MARS	549	1298	276	718	71	267					198	230		
AVRI	1408		765	217	256	322					387	373		
TONNES														
FEVR	4547	11758	2300	6437	732	3320	176			89	1339	1912		
MARS	2558	10215	2141	6039	616	2342					1801	1838		
AVRI	11515		6143	2070	2073	2876					3299	3041		
	214 PROFILS SOUP ET PLUS ZIRES													
	INTRA CEE													
VALEUR														
FEVR	2413	4217	311	1361	912	973					1150	1941		
MARS	2420	4795	235	1527	1016	952					1166	2315		
AVRI	3223		314	1464	1734	895					1551	2165		
TONNES														
FEVR	26057	43890	3517	14246	10750	10509					11789	19112		
MARS	26269	49218	2425	14298	11953	10326					11886	22625		
AVRI	34777		3392	15508	15497	9572					15962	21104		
	EXTRA CEE													
VALEUR														
FEVR	5946	6712	1820	1350	1509	1805	10	8	10	47	2197	3462		
MARS	4924	6883	1227	1517	1522	1645	35	81	9	34	2125	3186		
AVRI	6744		1679	1442	2166	1302	1		19	23	2887	3399		
TONNES														
FEVR	61861	62746	20814	17816	17554	18042	91	46	83	354	23319	31588		
MARS	51642	63755	13398	17517	18601	16312	319	712	73	253	23251	28573		
AVRI	76281		19195	17157	26271	13016	3		221	186	31188	31148		

Für deutschen Text u. Anmerkungen siehe gelbe Blätter.
Zie Nederlandse tekst en nota's op roze bladzijden.

Voir notes et textes français sur pages bleues.

Vedere testo italiano e note sulle pagine verdi.
See English text and notes on grey sheets.

DER HANDEL DER EWG

nach Waren

1000 \$

import

Zeitraum Période	E.W.G.		Deutschland (BR)		France		Italia		Nederland		U. E. B. L.	
	1959	1960	1959	1960	1959	1960	1959	1960	1959	1960	1959	1960
215 PROFILE ANDERE ALS BOMM U MEHR												
INTRA EWG												
WERTE												
FEB	2411	3541	1288	1178	157	1091	196	124	733	1032	37	116
MAR	2675	4079	1490	1539	174	1326	136	151	863	966	52	77
APR	2828		1710	1255	132	1099	157		811	1076	18	42
TONNEN												
FEB	23989	33409	13482	11711	893	11176	2336	1103	6970	6679	327	940
MAR	26411	39899	12263	15192	1112	13922	1397	1139	8124	8596	575	748
APR	27945		17926	12003	848	11153	1452		7503	9331	136	332
EXTRA EWG												
WERTE												
FEB	131	212	74	5		5	6	47	53	69	18	6
MAR	191	238	102	6		4	1	16	80	158	8	54
APR	208		81	5	2	47	5		77	70	43	7
TONNEN												
FEB	1281	1726	662	688	2	35	4	357	466	591	147	55
MAR	1616	1788	887	55	1	12	8	76	666	1339	54	406
APR	1727		686	31	15	383	20		633	589	365	50
216 BANDSTAHL												
INTRA EWG												
WERTE												
FEB	3668	4746	1876	1577	665	1681	295	440	674	915	168	133
MAR	4091	5506	1472	2012	1086	1761	264	505	717	998	152	232
APR	4125		2049	1481	919	1697	502		523	974	132	267
TONNEN												
FEB	33935	42363	16969	1754	6050	15523	3100	4054	6436	7994	1410	1038
MAR	36509	49121	17074	18175	10625	15966	2581	4442	6889	8795	1340	1743
APR	38578		19277	13071	8645	14564	4545		5092	8282	1015	1989
EXTRA EWG												
WERTE												
FEB	364	239	281	174	51	1	16	59	6	3		2
MAR	227	455	112	403	64	3	28	30	1	4	22	15
APR	288		177	269	63	4	36		3	25	6	6
TONNEN												
FEB	1332	1494	1125	1344	136	4	12	80	57	7	1	9
MAR	699	2367	429	2244	177	11	74	28	5	6	14	38
APR	1046		829	823	176	15	20		9	205	4	12
217 BREITFLACHSTAHL												
INTRA EWG												
WERTE												
FEB	224	771	107	94	39	455	11	48	58	83	9	91
MAR	252	902	88	103	10	608	12	24	135	114	7	53
APR	282		191	95	5	411	29		50	79	7	63
TONNEN												
FEB	1876	6320	959	888	254	3380	157	582	426	759	75	711
MAR	2170	7442	809	908	79	4914	122	251	1104	976	56	393
APR	2664		1733	852	31	3215	419		431	697	50	687
EXTRA EWG												
WERTE												
FEB	25	9	9	2	3	1	4	5	9	1		
MAR	27	89	10		3	9	10	72	4	8		
APR	41		6	1	7	76	27		1	63		
TONNEN												
FEB	157	68	54	9	16	8	6	44	77	7	1	
MAR	157	615	66	1	16	48	40	496	35	69		1
APR	238		35	4	42	579	152		9	514		

Für deutschen Text u. Anmerkungen siehe gelbe Blätter.

Voir notes et textes français sur pages bleues.

Vedere testo italiano e note sulle pagine verdi.

Zie Nederlandse tekst en nota's op roze bladzijden.

See English text and notes on grey sheets.

Zeitraum Période	E.W.G.		C. E. E.		Deutschland (BR)		France		Italia		Nederland		U. E. B. L.	
	1959	1960	1959	1960	1959	1960	1959	1960	1959	1960	1959	1960	1959	1960
215 PROFILLES AUTRES QUE BOHM ET PL														
INTRA CEE														
VALEUR														
FEVR	2234	3582	252	1604	1289	1047					3	11	650	914
MARS	2541	3826	426	1696	1360	720			23	28	4	14	700	1358
AVRI	1769		264	1509	1710	684					15	14	780	1304
TONNES														
FEVR	25513	36620	2366	15951	14848	12389					25	80	6274	8194
MARS	26201	37725	3082	17142	15934	6120			80	94	34	132	7071	12237
AVRI	30279		1849	14728	20754	7792					148	93	7528	11886
EXTRA CEE														
VALEUR														
FEVR	6152	10503	1025	1752	1615	2107			601	998	12	28	2899	5618
MARS	7816	10224	1093	2136	1693	1809			686	730	13	49	4331	5500
AVRI	9796		1645	1480	2166	2076			660		10	27	5315	5100
TONNES														
FEVR	63226	72194	9951	14556	18394	18741			5599	8745	102	229	29180	49523
MARS	66646	90234	10869	18094	18983	16781			6566	6655	107	373	44121	48331
AVRI	102649		17233	12275	24948	16912			6281		60	188	54107	44689
216 FEUILLARDS														
INTRA CEE														
VALEUR														
FEVR	3578	4793	375	1210	912	579					9	235	342	2056
MARS	4139	5417	395	1512	990	431					2	335	292	2417
AVRI	4191		609	2039	1060	529					6	298	303	2211
TONNES														
FEVR	34212	43814	3344	10175	8822	5456					36	1744	2375	20302
MARS	39748	49476	3476	12553	9272	4227					10	2443	2051	24547
AVRI	39687		4831	17009	10103	4682					56	2101	2152	22596
EXTRA CEE														
VALEUR														
FEVR	1942	3086	632	1010	586	422					24	116	149	608
MARS	2564	5801	647	2625	633	682					12	432	123	155
AVRI	3426		1202	1164	850	427					34	97	191	1243
TONNES														
FEVR	17278	26713	5426	8299	5277	3543					1	144	935	1152
MARS	23119	48497	5575	21475	7687	5685					56	3405	1007	1165
AVRI	30634		16598	9329	7939	3331					256	758	1389	11050
217 LARGES PLATS														
INTRA CEE														
VALEUR														
FEVR	702	451	136	278	539	155								
MARS	243	1244	78	719	134	568								
AVRI	661		65	570	553	634								
TONNES														
FEVR	3172	4133	1029	2636	1924	1320								
MARS	2194	8278	642	5656	1263	2039								
AVRI	2466		657	4453	2612	2815								
EXTRA CEE														
VALEUR														
FEVR	340	269	128	130	148	61								
MARS	258	873	49	391	110	97								
AVRI	428		156	306	193	79								
TONNES														
FEVR	3293	2369	1076	1154	1593	540								
MARS	2369	6957	365	3026	1108	712								
AVRI	4001		1377	2165	1910	624								

DER HANDEL DER EWG nach Waren

1000 \$

import

Zeitraum Période	E.W.G.		Deutschland (BR)		France		Italia		Nederland		U. E. B. L.	
	1959	1960	1959	1960	1959	1960	1959	1960	1959	1960	1959	1960
218 TRANSFORMATOREN U DYNAMOBLECHE												
INTRA EWG												
WERTE												
FEB	995	1074	301	340	179	162	223	12	201	128	91	91
MAR	999	1431	218	358	158	175	286	663	198	176	129	29
APR	1338		453	591	185	172	354		213	169	173	65
TONNEN												
FEB	3629	4137	877	118	682	478	1305	2729	607	190	257	373
MAR	1391	4463	379	542	576	721	1254	2700	698	798	364	116
APR	4667		846	1169	733	713	1749		943	736	396	318
EXTRA EWG												
WERTE												
FEB	70	417	45	262	3	26		32	22	65		32
MAR	256	182	145	49		13	32	71	59	49		
APR	197		133	277		16	9		53	51	2	5
TONNEN												
FEB	138	976	85	517	12	115		81	41	199		60
MAR	598	468	273	103		60	114	146	211	156		
APR	381		257	572		30	20		101	118	3	10
220 WEISSBAND UND WEISSFLUCH												
INTRA EWG												
WERTE												
FEB	2639	3766	1402	1273	776	1161	76	446	306	512	77	24
MAR	3214	4323	1473	1211	1314	2153	258	468	198	409	11	45
APR	3331		1808	1230	957	1943	398		161	423	7	20
TONNEN												
FEB	11286	16728	5897	5542	3282	6742	194	2136	1375	2129	228	89
MAR	13956	18754	6097	5732	5674	8921	1359	2181	874	1741	36	179
APR	14898		7814	5927	4030	8329	2330		696	1540	20	73
EXTRA EWG												
WERTE												
FEB	2318	2154	185	425		11	453	464	1010	1047	161	207
MAR	2313	2466	337	571			417	591	1236	1163	263	141
APR	2874		447	670			791		1235	543	401	306
TONNEN												
FEB	11191	10301	925	1894		46	2562	2677	6809	4717	857	567
MAR	11167	11628	1103	2610			2454	3178	3334	1151	1276	669
APR	14134		2247	3091			4366		5647	7692	1872	1382
221 VERZINNT BLECH ANG ALS WEISSFL												
INTRA EWG												
WERTE												
FEB	178	142			70	9	108	119				14
MAR	195	192			27	17	166	172				3
APR	238				54	16	181				3	1
TONNEN												
FEB	897	746			225	30	672	656				61
MAR	1097	453			74	55	1023	919				16
APR	1239				150	32	1073					
EXTRA EWG												
WERTE												
FEB	11	30					11	30				
MAR	8	8					8					
APR	5						4			2	1	
TONNEN												
FEB	63	166					63	166				
MAR	47	34				34	47					
APR	26						20			5	6	

Für deutschen Text u. Anmerkungen siehe gelbe Blätter.
Zie Nederlandse tekst en nota's op roze bladzijden.

Voir notes et textes français sur pages bleues.

Vedere testo italiano e note sulle pagine verdi.
See English text and notes on grey sheets.

COMMERCE DE LA CEE
par produits

1000 \$

export

Zeitraum Période	E.W.G.		C. E. E.		Deutschland (BR)		France		Italia		Nederland		U. E. B. L.	
	1959	1960	1959	1960	1959	1960	1959	1960	1959	1960	1959	1960	1959	1960
218 TOILES PARNETIQUES														
INTRA CEE														
VALEUR														
FEVR	1703	1105	529	491	649	118	349	75	22	32	154	79		
MARS	595	1666	317	135	341	644	11	63	29	38	127	222		
AVRI	2219		516	814	946	547	499		52	33	316	538		
TONNES														
FEVR	6571	4672	2277	1857	1173	2025	1401	256	90	117	709	333		
MARS	3520	5972	1612	2657	1132	2055	39	214	115	139	615	924		
AVRI	7926		4712	1690	2569	1526	1570		154	125	1301	1503		
EXTRA CEE														
VALEUR														
FEVR	2963	3760	1193	1267	1324	1597	283	162		4	165	630		
MARS	3511	5722	1023	2116	1748	2231	106	393			574	942		
AVRI	6273		3059	519	1437	2122	324				443	849		
TONNES														
FEVR	10914	14013	4379	4011	4758	6677	951	491		21	786	2657		
MARS	13732	21216	3972	7270	6410	8201	389	1117			2071	4622		
AVRI	22944		11474	7070	8290	7232	1172				2625	3984		
220 FER PLAIN FEUILLETS ET TOLES														
INTRA CEE														
VALEUR														
FEVR	1645	4062	274	183	727	829	20	145	365	647	1259	1658		
MARS	3064	4481	212	148	609	871	25	171	435	596	1790	2251		
AVRI	1693		104	643	975	892	32		346	383	2185	1719		
TONNES														
FEVR	11591	17103	1074	2470	3246	3884	86	602	1733	3982	5462	7215		
MARS	14107	19620	871	2111	3111	4034	97	734	2026	2631	8002	9659		
AVRI	16975		679	2752	4831	4249	134		1573	1683	9797	7667		
EXTRA CEE														
VALEUR														
FEVR	6122	6470	520	717	3715	7158	1309	777	521	673	63	101		
MARS	6161	7111	723	1011	5052	5717	195	445	806	432	132	66		
AVRI	1030		468	619	7128	5840	132		392	452	35	88		
TONNES														
FEVR	24868	30731	2125	5211	15646	33773	6203	3445	2571	1293	326	563		
MARS	32710	31167	2975	4017	24856	26574	926	2135	3972	1951	1021	316		
AVRI	41640		1929	2745	33322	26296	2359		1846	2110	184	431		
221 TOLE STAMPES AUTR SUR FER PLA														
INTRA CEE														
VALEUR														
FEVR	3	21	3			19							2	
MARS	6	15	6			17							1	
AVRI	17		17			13							5	
TONNES														
FEVR	21	69	21			60							9	
MARS	40	15	40			38							1	
AVRI	122		122			104							12	
EXTRA CEE														
VALEUR														
FEVR	217	314			77	306	138	6						
MARS	91	208			85	201	6	1						
AVRI	131			4	102	198	29							13
TONNES														
FEVR	906	923			243	893	663	30						
MARS	266	623			240	583	28	3						42
AVRI	426			15	289	600	137							44

Für deutschen Text u. Anmerkungen siehe gelbe Blätter.
Zie Nederlandse tekst en nota's op roze bladzijden.

Voir notes et textes français sur pages bleues.

Vedere testo italiano e note sulle pagine verdi.
See English text and notes on grey sheets.

DER HANDEL DER EWG

nach Waren

import

1000 \$

Zeitraum Période	E.W.G.		Deutschland (BR)		France		Italia		Nederland		U. E. B. L.	
	1959	1960	1959	1960	1959	1960	1959	1960	1959	1960	1959	1960
222 SONSTIGER ZUG U. PLATTBLECH												
INTRA EWG												
WERTE												
FEB	1070	1564	545	715	185	176	59	202	275	336	16	133
MAR	1211	2203	625	981	227	324	49	440	244	353	31	105
APR	1356		653	628	240	422	75		341	350	7	75
TONNEN												
FEB	1867	7610	2777	3724	567	825	313	1002	1741	1688	68	301
MAR	6617	10375	3310	5115	1210	1521	205	1904	1763	1763	109	233
APR	7131		3646	3298	1174	1394	308		1986	1856	15	217
EXTRA EWG												
WERTE												
FEB	162	202	66	65	23	4	17	63	55	41	1	2
MAR	320	266	89	67	2	21	141	109	47	47	41	22
APR	135		76	57	23	74	14		32	31	7	40
TONNEN												
FEB	391	681	254	253	6	3	11	215	128	101	5	9
MAR	688	1013	307	451	1	9	52	479	224	169	104	107
APR	456		194	46	20	23	26		179	65	35	160
223 BLECHE 3MM U. NICHT UEBERZUG												
INTRA EWG												
WERTE												
FEB	4540	7637	1883	1289	702	3467	512	770	1001	1914	442	227
MAR	5499	9142	1851	1474	644	4447	753	836	1587	2109	374	226
APR	5426		2370	1250	978	3534	445		1270	1741	363	318
TONNEN												
FEB	40512	63697	18468	11423	5603	28246	5213	6866	7881	11668	3347	1474
MAR	47901	78295	17333	13614	7317	36018	6859	7984	13168	17109	2833	1570
APR	46410		21652	11721	7466	29606	4384		10229	13409	2673	2467
EXTRA EWG												
WERTE												
FEB	1314	1983	904	1675	4	1	7	99	115	131	216	77
MAR	1298	2126	1057	1719	21	18	66	92	110	241	44	56
APR	1463		1256	1292	7	29	108		42	233	50	97
TONNEN												
FEB	11466	15103	8181	12941	3	1	687	498	843	1095	1752	569
MAR	11150	17493	9744	14007	73	36	254	613	766	2410	343	425
APR	13207		11484	10700	27	78	712		416	1795	566	653
224 BLECHE UNTER 3MM NICHT UEBERZUG												
INTRA EWG												
WERTE												
FEB	5153	17176	5303	8225	1386	3878	1129	1412	1069	2670	266	391
MAR	16485	18586	5923	9567	1526	3900	1351	2076	1398	2370	357	733
APR	12107		6730	8691	1571	4482	1555		1923	2049	326	476
TONNEN												
FEB	62311	117540	35727	61584	9855	27497	8925	9824	6036	16211	1766	2424
MAR	70996	127936	39125	69945	10694	26094	10704	13737	7935	14117	2476	2043
APR	63335		46116	60718	10689	31470	12286		11343	12513	1591	2567
EXTRA EWG												
WERTE												
FEB	2099	3105	1602	2220	46	63	189	373	143	261	119	188
MAR	3129	3747	2293	2532	52	153	543	516	146	241	95	305
APR	2870		2027	2414	40	22	425		229	152	149	242
TONNEN												
FEB	8424	11573	7376	9677	35	29	368	1111	326	457	321	269
MAR	14091	13310	10912	11084	73	138	2182	1269	358	386	166	433
APR	13006		9827	10296	31	13	2156		771	434	239	208

Für deutschen Text u. Anmerkungen siehe gelbe Blätter.

Voir notes et textes français sur pages bleues.

Vedere testo italiano e note sulle pagine verdi.

Zie Nederlandse tekst en nota's op roze bladzijden.

See English text and notes on grey sheets.

Zeitraum Période	E.W.G.		C.E.E.		Deutschland (BR)		France		Italia		Nederland		U. E. B. L.	
	1959	1960	1959	1960	1959	1960	1959	1960	1959	1960	1959	1960	1959	1960
	222 TOILES REJETUES OU PLUS AUTRES													
	INTRA CEE													
VALEUR														
FEVR	1215	1703	56	45	293	799		7			15		864	837
MARS	1203	2145	61	196	438	1030	16	1	17		8		471	910
AVRI	1442		71	130	477	668				1	3		893	983
TONNES														
FEVR	7066	8728	234	148	1593	4069		2			89		5239	4420
MARS	6464	10944	161	854	2347	5407	19		16		10		3921	4673
AVRI	6091		182	494	2552	3388			5		3		5352	4511
	EXTRA CEE													
VALEUR														
FEVR	4351	8293	310	1179	1727	3003	130	114	3		2		2181	3995
MARS	5794	9580	333	2445	2269	2948	161	224	3		24		3028	3935
AVRI	5820		662	1283	2225	2310	133		1		9		2799	3988
TONNES														
FEVR	23193	41760	1342	5977	8982	14813	556	488	11		7		12302	20475
MARS	31686	46997	1279	11883	12030	14119	905	1040	21		104		17451	19851
AVRI	31337		2911	6464	11878	11118	740		7		49		15801	19183
	223 TOILES 3MM ET PLUS NON REJETUES													
	INTRA CEE													
VALEUR														
FEVR	4373	6873	1362	3743	1425	1215		340	150		177		1436	1398
MARS	4098	8807	1264	4679	1361	1261	167	452	180		302		1126	1913
AVRI	5150		1488	4310	1657	1152	301		171		250		1533	1696
TONNES														
FEVR	39251	58422	10604	30805	14427	11416		2091	1510		1657		12710	12453
MARS	36606	75913	9512	41019	13909	11841	1201	2678	1740		2911		10244	17464
AVRI	45672		10860	34247	17097	10817	1908		1509		2511		14258	15012
	EXTRA CEE													
VALEUR														
FEVR	6818	14780	2794	7344	1062	2044	746	585	534		1613		1682	3194
MARS	8021	19148	2605	11764	1471	2183	86	318	524		923		3333	3960
AVRI	10958		5119	12182	1672	1528	365		545		1166		3297	2676
TONNES														
FEVR	43857	114104	23351	58642	9124	12020	1935	3247	4852		17363		14627	26752
MARS	72341	148600	23005	91007	14532	13211	554	2057	4994		7795		29256	32490
AVRI	107257		47415	96038	17309	10181	4252		5454		4501		30827	21636
	224 TOILES MOINS DE 3MM NON REJETUE													
	INTRA CEE													
VALEUR														
FEVR	4911	16668	732	2215	3959	7615	226	293	933		1671		3061	3874
MARS	10907	18662	1341	3669	4349	8349	182	554	1113		1569		3922	4501
AVRI	12165		1826	3498	4907	7971	130		1335		1773		3967	4297
TONNES														
FEVR	60621	115996	3519	19522	27454	55598	252	1852	5884		10795		22912	28229
MARS	74592	129616	7250	25090	29787	60743	158	1014	6050		9959		29347	32770
AVRI	83590		10052	23065	34578	57733	222		9323		11477		29415	29385
	EXTRA CEE													
VALEUR														
FEVR	13929	26271	1738	5424	3734	5848	1312	3002	3165		4574		3980	7423
MARS	15194	28965	1768	9004	4448	6306	1197	2189	2788		3268		4973	9218
AVRI	18777		4191	4933	6225	6412	1475		1997		2817		4889	7648
TONNES														
FEVR	84264	147392	6817	28159	25617	33270	7269	15741	18973		26437		27588	43745
MARS	98885	181472	4958	34496	31513	33057	6953	12153	16854		18332		33577	53034
AVRI	121198		24350	26814	42709	33918	8588		12055		16091		33456	43815

Für deutschen Text u. Anmerkungen siehe gelbe Blätter.
Zie Nederlandse tekst en nota's op roze bladzijden.

Voir notes et textes français sur pages bleues.

Vedere testo italiano e note sulle pagine verdi.
See English text and notes on grey sheets.

DER HANDEL DER EWG

nach Waren

1000 \$

import

Zeitraum Période	E.W.G.		Deutschland (BR)		France		Italia		Nederland		U. E. B. L.	
	1959	1960	1959	1960	1959	1960	1959	1960	1959	1960	1959	1960
291 WÄLZTAHLERZUGN COILS I.R.S.G.												
INTRA EWG												
WERTE												
FEB	42791	67551	20749	23256	5941	19644	3795	6560	9506	14851	2600	3234
MAR	49195	80029	23122	29947	7658	23404	4974	8129	10602	17363	2839	3226
APR	54555		28544	24841	7079	21916	6133		10633	14419	2166	3541
TONNEN												
FEB	316506	142171	171472	111471	41115	162952	32596	49479	65389	121411	31926	23426
MAR	411613	146066	198587	243341	10087	192200	40420	58955	93912	127474	12647	24068
APR	400469		244787	199819	51502	173960	50850		92640	116480	15688	25917
EXTRA EWG												
WERTE												
FEB	10926	14742	5338	6857	319	403	2303	4071	2074	1810	892	1601
MAR	12787	16308	6616	8043	446	571	2649	3956	1673	2188	1209	1508
APR	12673		6202	7035	424	503	2868		1820	1695	1258	1759
TONNEN												
FEB	60760	33720	34768	40911	600	1553	17031	31155	9698	10026	5964	12007
MAR	78118	59518	42768	49605	1793	1929	16791	27707	5588	11140	6078	9132
APR	79357		40369	40915	1489	2340	21127		8443	7531	7989	11032
428 GEBRAUCHTE SCHIENEN												
INTRA EWG												
WERTE												
FEB	245	851	13	3			135	724	95	124	2	
MAR	391	712	60		1	38	278	619	46	53	4	2
APR	284		30	38		3	211		42	26	1	2
TONNEN												
FEB	4507	13152	271	39			2421	11301	1828	1812	27	
MAR	7533	10768	1038	6	9	649	5514	9235	905	846	67	29
APR	5363		513	685		69	3974		860	461	18	40
EXTRA EWG												
WERTE												
FEB	15	1							15			
MAR	27	14					2	14	25		1	
APR	28		28									
TONNEN												
FEB	254	26							254	26		
MAR	554	255	11			4	51	251	492			
APR	507		507									
ROH-EISEN EISEN U. STAHL I.R.S.G.												
INTRA EWG												
WERTE												
FEB	48702	83650	21806	26480	8265	25131	4601	10048	10123	16859	3907	5132
MAR	16204	46297	24658	37712	11886	28943	5432	11853	11067	16622	4659	5167
APR	63107		29966	28279	11039	27861	6998		11362	15184	3722	5216
TONNEN												
FEB	42838	742376	187464	224645	66760	227495	45569	92433	93347	148802	35696	51957
MAR	529765	811484	217305	289146	105780	257960	55081	109662	99650	142296	11949	52418
APR	563511		262886	242200	94235	246961	63901		101462	127567	41127	52144
EXTRA EWG												
WERTE												
FEB	14543	12169	6394	9352	532	578	3518	7403	2188	2375	1911	2511
MAR	10542	24708	7545	9936	484	645	3814	9038	2100	2703	1599	2384
APR	16261		8048	10049	485	1246	3860		1927	1755	1641	2992
TONNEN												
FEB	120970	219479	49945	75145	4396	3714	33857	60339	11880	15182	20862	25595
MAR	121742	227486	18965	75771	1274	3324	38062	112326	11252	16753	14186	19160
APR	146874		31661	30177	2421	11226	40368		10580	4379	11907	14532

Für deutschen Text u. Anmerkungen siehe gelbe Blätter.

Voir notes et textes français sur pages bleues.

Vedere testo italiano e note sulle pagine verdi.

Zie Nederlandse tekst en nota's op roze bladzijden.

See English text and notes on grey sheets.

Zeitraum Période	E.W.G.		Deutschland (BR)		France		Italia		Nederland		U. E. B. L.	
	1959	1960	1959	1960	1959	1960	1959	1960	1959	1960	1959	1960
241 TOTAL PROD LAMINES COILS												
INTRA CEE												
VALEUR												
FEVR	44873	46394	7965	19253	16036	18697	648	1912	3449	5830	16783	20532
MARS	46617	79015	7940	23525	18500	20156	517	2120	4688	5977	17972	27197
AVRI	47086		6656	23974	22681	18464	666		4835	6377	19750	25996
TONNES												
FEVR	374718	542510	59153	161950	139195	156007	2172	11305	24914	40279	148884	172969
MARS	420174	639023	57885	195440	167641	159757	2338	12248	35031	42570	157279	229008
AVRI	475119		63584	194438	203093	145854	4214		36001	46412	172227	215383
EXTRA CEE												
VALEUR												
FEVR	73390	122462	17862	30983	23763	36737	4636	10065	4675	7379	22452	37778
MARS	62304	143170	14966	47534	28494	35765	2884	6696	4880	6439	31080	42736
AVRI	107763		27483	35503	37422	33343	4359		3906	5905	34693	46767
TONNES												
FEVR	627410	893982	153676	226063	208150	250777	23975	70799	30297	47018	211312	299325
MARS	706319	1023032	123354	334458	239969	240851	20747	61238	32432	54634	289817	332071
AVRI	931450		207187	263176	312014	225810	30929		27851	39447	323469	315873
428 RAILS USAGES												
INTRA CEE												
VALEUR												
FEVR	205	493	63	226	33	207			15	18	94	42
MARS	194	783	105	411	21	60				10	66	274
AVRI	165		63	189	14	116			16	121	72	478
TONNES												
FEVR	3849	7988	1243	3715	638	3289			246	333	1722	651
MARS	3853	12818	2119	6581	383	1400				182	1351	4655
AVRI	3123		1232	2887	260	1608			298	2075	1313	4609
EXTRA CEE												
VALEUR												
FEVR	246	163		9							246	149
MARS	162	61		32		21	11		3	76	5	75
AVRI	256			70	5	3			3	3	2	248
TONNES												
FEVR	5126	2938		155					5		43	5126
MARS	2917	926	3	528	2	313	134		25	1571	60	1207
AVRI	5165			1180	84	41			35	26	5046	300
TOTAL FONTS FER ET ACIER												
INTRA CEE												
VALEUR												
FEVR	51629	81861	9750	25163	17249	22549	2335	2599	3853	6426	18442	25124
MARS	56959	46134	10305	30697	20850	23078	1034	2719	4986	6584	19779	33056
AVRI	60223		12130	29540	24963	21566	1569		5232	7390	21329	31639
TONNES												
FEVR	404824	709728	82622	241543	152977	200582	17165	15949	30408	50212	171652	231432
MARS	512218	860731	89899	297746	198837	193432	4023	13825	39454	52412	161005	302915
AVRI	590173		112122	271943	233855	187987	8729		41847	63065	193620	288685
EXTRA CEE												
VALEUR												
FEVR	78859	10824	19791	34925	24700	37733	5838	11260	4859	7547	23711	39359
MARS	89074	151332	17642	52285	29490	36247	3276	9497	5732	8759	32834	44744
AVRI	117067		32292	39564	38886	34366	4722		4047	6131	37060	42239
TONNES												
FEVR	703369	991316	101107	279578	221827	262477	35511	81852	33814	50271	231129	318138
MARS	801656	1118585	164288	392083	250327	246659	25208	66028	47550	60436	314283	353379
AVRI	1059497		296416	317634	327844	236697	35802		30718	43657	368717	335260

Für deutschen Text u. Anmerkungen siehe gelbe Blätter.
Zie Nederlandse tekst en nota's op roze bladzijden.

Voir notes et textes français sur pages bleues.

Vedere testo italiano e note sulle pagine verdi.
See English text and notes on grey sheets.

DER HANDEL DER EWG nach Waren

1000 \$

import

Zeitraum Période	E.W.G.		Deutschland (BR)		France		Italia		Nederland		U. E. B. L.	
	1959	1960	1959	1960	1959	1960	1959	1960	1959	1960	1959	1960
601 EISENERZ												
INTRA EWG												
WERTE												
FEB	4590	7980	581	7686	32	23	3	3	8	4	3966	4314
MAR	4884	3975	646	3568	85	30	2	1	10	10	4097	5128
APR	4717		656	3895	11	22	4			2	4028	425
1000T												
FEB	1305	2079	109	750	10	11					1166	1288
MAR	1332	2393	122	816	12	14					1198	1541
APR	1304		111	794	11	10					1162	1370
EXTRA EWG												
WERTE												
FEB	16570	32403	12411	23225	334	1359	640	2401	1169	1706	1516	3712
MAR	21420	34611	13236	24205	705	1680	1727	2222	2341	1437	3404	4613
APR	25511		16051	22606	1240	1740	3051		2117	1638	3040	3120
1000T												
FEB	1177	2553	161	1774	68	103	54	214	64	139	130	323
MAR	1619	2650	245	1567	57	125	124	150	158	185	290	343
APR	1973		1179	1733	91	122	250		192	136	261	267
602 HANGENERZ												
INTRA EWG												
WERTE												
FEB	45	34	5	3			24	19	10	3	6	6
MAR	26	64	5	4			15	48		7	2	5
APR	42		5	3	1	1	32		2	4	2	7
TONNEN												
FEB	381	195	36	40		23	179	79	104	40	62	13
MAR	208	486	40	47	26		106	283		52	42	104
APR	251		47	31	40	40	138		15	66	11	107
EXTRA EWG												
WERTE												
FEB	2262	4359	649	1001	1307	2698		110	71	115	225	435
MAR	4024	4234	1119	180	2548	2134		845	78	123	279	632
APR	3563		934	1101	1822	1675	294		251	152	262	640
TONNEN												
FEB	63527	116039	1247	37483	14397	78016		2615	593	1609	11080	18416
MAR	110974	135652	26803	11337	76030	57724		34831	1316	1339	12020	30421
APR	106807		19615	37605	10252	53612	6906		15002	10866	11932	34990
691 ERZ INSGESAMT												
INTRA EWG												
WERTE												
FEB	4635	8014	587	3619	32	26	26	22	18	7	3972	4320
MAR	4911	9039	695	2812	61	30	21	49	10	17	4100	5131
APR	4757		635	3598	55	23	35		2	6	4030	432
1000T												
FEB	1305	2079	108	750	9	11					1166	1288
MAR	1332	2393	122	816	12	14					1198	1541
APR	1304		111	794	11	10					1162	1370
EXTRA EWG												
WERTE												
FEB	18831	36761	13070	24225	2140	4056	640	2511	1240	1822	1741	4147
MAR	25442	38846	14314	24719	3253	3814	1727	3068	2425	2560	3683	4645
APR	29075		10925	23777	3062	3415	3345		2360	1989	3303	3760
1000T												
FEB	1240	2688	673	1331	107	181	53	216	65	141	141	341
MAR	1736	2786	972	1818	133	183	129	225	200	186	302	374
APR	2080		1152	1720	141	175	257		211	147	272	302

Für deutschen Text u. Anmerkungen siehe gelbe Blätter.
Zie Nederlandse tekst en nota's op roze bladzijden.

Voir notes et textes français sur pages bleues.

Vedere testo italiano e note sulle pagine verdi.
See English text and notes on grey sheets.

Zeitraum Période	E.W.G.		C. E. E.		Deutschland (BR)		France		Italia		Nederland		U. E. B. L.	
	1959	1960	1959	1960	1959	1960	1959	1960	1959	1960	1959	1960	1959	1960
601 MINERAIS DE FER														
INTRA CEE														
VALEUR														
FEBR	4174	6000			20	8	4123	7983			3		28	38
MARS	4514	6749			4	12	4448	8302				3	16	32
AVRI	4713				23	74	4644	6122				3	20	55
TONNES														
FEBR	1242	2157			1		1271	2143					10	14
MARS	1311	2242			2	1	1304	2230					5	11
AVRI	1377				3	2	1367	2175					7	13
EXTRA CEE														
VALEUR														
FEBR	517	525			180	185	321	340						12
MARS	496	573			203	150	292	383						1
AVRI	466				194	178	272	327				10		
TONNES														
FEBR	67	75			23	21	41	54						1
MARS	64	83			25	11	39	62						
AVRI	61				24	19	37	53						
602 MINERAIS DE MANGANESE														
INTRA CEE														
VALEUR														
FEBR	57	50			5	10	16	11				36	29	
MARS	32	53			3	12	3	6			1	26	34	
AVRI	11				3	9	2	12				75	31	12
TONNES														
FEBR	521	415			52	116	124	70		2		343	230	
MARS	286	307			40	49	19	55			30	227	373	
AVRI	599				76	56	20	2935				523	301	418
EXTRA CEE														
VALEUR														
FEBR	61	97			31	77	2	2				8	18	
MARS	66	143			10	104	1					15	39	
AVRI	36				26	20		5				10	12	
TONNES														
FEBR	372	682			312	112	15	20				43	150	2
MARS	447	906			340	634	10					97	272	
AVRI	204				145	116		40				59	83	
603 TOTAL MINERAIS														
INTRA CEE														
VALEUR														
FEBR	4230	6082			25	19	4139	7995				39	30	28
MARS	4550	6402			7	24	4451	8308			1	26	37	16
AVRI	4794				52	67	4647	6134				75	34	20
TONNES														
FEBR	1242	2157					1270	2142						9
MARS	1311	2242			2	1	1304	2230						5
AVRI	1377				3	2	1367	2178						7
EXTRA CEE														
VALEUR														
FEBR	575	622			271	267	321	341				8	18	13
MARS	562	716			253	244	293	383				15	39	1
AVRI	502				220	196	272	332				10	21	
TONNES														
FEBR	65	75			23	21	40	53						1
MARS	65	84			26	22	35	62						
AVRI	61				24	19	37	53						

Für deutschen Text u. Anmerkungen siehe gelbe Blätter.
Zie Nederlandse tekst en nota's op roze bladzijden.

Voir notes et textes français sur pages bleues.

Vedere testo italiano e note sulle pagine verdi.
See English text and notes on grey sheets.

DER HANDEL DER EWG
nach Waren

1000 \$

import

Zeitraum Période	E.W.G.		C. E. E.		Deutschland (BR)		France		Italia		Nederland		U. E. B. L.	
	1959	1960	1959	1960	1959	1960	1959	1960	1959	1960	1959	1960	1959	1960
	701 SCHROTT NICHT SORTIERT OD KLAS													
	INTRA EWG													
WERTE														
FEB	304	781			1	69		22	215	558	13	14	75	118
MAR	428	1041			8	101		60	302	676	1	127	115	77
APR	557				14	89		19	386			129	156	88
TÖNNEN														
FEB	8558	16159			5	1427		417	5756	11255	387	394	2410	2666
MAR	11574	21347			175	2138		133	7646	13819	36	2938	3584	1255
APR	14317				327	1770		34	9603			2921	4353	2096
	EXTRA EWG													
WERTE														
FEB	256	166			11	49		12	57	69	38	32	132	22
MAR	127	370			30	32		17	134	11	126	17	20	58
APR	149				14	43		58	272	42		47	35	82
TÖNNEN														
FEB	2500	5305			507	1276		672	1566	1935	1838	951	4435	625
MAR	4482	9101			984	746		1080	2760	396	3187	475	411	1997
APR	5558				448	960		2383	6075	956		1300	1771	1890
	702 SCHROTT AUS GUSSEISEN													
	INTRA EWG													
WERTE														
FEB	183	778			128	364		18	51	396			4	
MAR	212	1188			90	637		24	25	91	518		7	8
APR	203				32	665		4	6	163			4	4
TÖNNEN														
FEB	4952	16057			3354	7885		341	1434	7831			164	
MAR	5821	23999			2264	13461		614	455	2616	9855	6	321	228
APR	5186				959	13815		167	118	3898			162	105
	EXTRA EWG													
WERTE														
FEB	610	101			505	6			68	94			37	1
MAR	1281	85			829	43			333	38			119	4
APR	157				73	41			49				35	6
TÖNNEN														
FEB	15160	1989			12602	196		2	1529	1770	1	2	1026	21
MAR	31188	1902			20527	1057			7523	775			3138	70
APR	3741				1760	1024			1162			1	819	96
	703 SCHROTT AUS VERZINNTM EISEN													
	INTRA EWG													
WERTE														
FEB	15	11			4	3							11	8
MAR	18	28			1	12					1		16	16
APR	5				5	6						5		18
TÖNNEN														
FEB	470	276			116	72							354	204
MAR	556	678			35	298					13		508	380
APR	161				148	155						155	13	437
	EXTRA EWG													
WERTE														
FEB	89	131			75	103				21			14	7
MAR	139	146			120	136			2				17	10
APR	154				154	131								13
TÖNNEN														
FEB	2600	2902			1926	2144				519			674	239
MAR	3853	3241			2977	3006			49				857	235
APR	3896				3896	2518								348

Für deutschen Text u. Anmerkungen siehe gelbe Blätter.
Zie Nederlandse tekst en nota's op roze bladzijden.

Voir notes et textes français sur pages bleues.

Vedere testo italiano e note sulle pagine verdi.
See English text and notes on grey sheets.

Zeitraum Période	E.W.G.		C. E. E.		Deutschland (BR)		France		Italia		Nederland		U. E. B. L.	
	1959	1960	1959	1960	1959	1960	1959	1960	1959	1960	1959	1960	1959	1960
701 FERRAILLES NON TRIÉES NI CLASS														
INTRA CEE														
VALEUR														
FEVR	127	518				97	197						30	321
MARS	46	1236			1	34	127					5	12	1103
AVRI	271					236	91						33	1004
TONNES														
FEVR	3086	9436				2323	2982					2	761	6454
MARS	1225	26024			7	864	2582					1	238	23187
AVRI	5821					4955	2099						2	866
EXTRA CEE														
VALEUR														
FEVR		2												1
MARS		7												13
AVRI	13				13									3
TONNES														
FEVR														7
MARS	284	162			160									2
AVRI	105				105									17
702 FERRAILLE DE FONTE														
INTRA CEE														
VALEUR														
FEVR	203	699	17	3		56	431					42	93	88
MARS	143	1057	17	16		35	506					28	334	63
AVRI	247		33	6		159	377					17	347	38
TONNES														
FEVR	5984	14461	820	73		1823	8758					1157	2098	2184
MARS	3790	21722	674	361		852	10248					737	7030	1527
AVRI	6182		1170	172		3699	7707					509	7223	804
EXTRA CEE														
VALEUR														
FEVR	10	5	10	4										1
MARS	5	10	5	2										8
AVRI	5		3	4										2
TONNES														
FEVR	107	129	107	107			22							
MARS	210	276	210	68										
AVRI	134		133	89										1
703 FERRAILLE DE FER ETAMÉ														
INTRA CEE														
VALEUR														
FEVR	9	20										9	11	9
MARS	22	26										22	21	5
AVRI	30											4	19	26
TONNES														
FEVR	282	497										282	268	229
MARS	679	636										679	526	110
AVRI	977											132	474	845
EXTRA CEE														
VALEUR														
FEVR														
MARS														
AVRI														
TONNES														
FEVR														
MARS														
AVRI														

Für deutschen Text u. Anmerkungen siehe gelbe Blätter.
Zie Nederlandse tekst en nota's op roze bladzijden.

Voir notes et textes français sur pages bleues.

Vedere testo italiano e note sulle pagine verdi.
See English text and notes on grey sheets.

DER HANDEL DER EWG nach Waren

1000 \$

import

Zeitraum Période	E.W.G.		C. E. E.		Deutschland (BR)		France		Italia		Nederland		U. E. B. L.	
	1959	1960	1959	1960	1959	1960	1959	1960	1959	1960	1959	1960	1959	1960
	704 SCHROTT AND SORTIERT OD KLASS													
	INTRA EWG													
WERTE														
FEB	3876	12743	179	1379	528	1211	2866	9838	25	104	278	211		
MAR	5375	13135	204	1869	686	1426	3778	9527	128	10	579	303		
APR	5645		315	1776	557	1189	4228		107	4	438	187		
TONNEN														
FEB	118512	272007	5514	28774	20059	28575	82917	206633	546	2033	9476	5992		
MAR	166795	277317	6417	39118	26411	36420	110975	192863	3407	188	19585	8728		
APR	165771		10214	38579	20722	29538	117019		2868	36	14928	5210		
	EXTRA EWG													
WERTE														
FEB	2627	2936	66	799	31	17	2441	1970	63	150	26			
MAR	3167	4731	122	691	7	912	2884	3101	133	25	21	2		
APR	1029		60	1134	31	701	895		27	21	16			
TONNEN														
FEB	64008	67910	2673	18114	273	101	58028	45399	2022	4294	1012	2		
MAR	71059	93458	2269	12566	262	15551	63898	64975	3986	333	644	33		
APR	24151		1895	26061	780	12374	20424		795	362	257			
	791 SCHROTT INSGESAMT													
	INTRA EWG													
WERTE														
FEB	4378	14313	312	1815	528	1251	3133	10792	38	118	367	337		
MAR	6033	15390	303	2619	712	1510	4170	10721	130	136	718	404		
APR	6410		366	2538	562	1214	4777		107	138	598	297		
TONNEN														
FEB	132491	304499	8990	38157	20059	29333	90106	225720	933	2427	12403	8862		
MAR	184750	323346	8892	55017	27159	38072	121238	216538	3462	3126	23999	10593		
APR	185437		11648	54320	20923	30049	130521		2888	3113	19457	7852		
	EXTRA EWG													
WERTE														
FEB	3584	3335	657	958	43	74	2578	2123	96	150	210	30		
MAR	4712	5333	1101	902	23	1047	3230	3265	150	45	208	74		
APR	1488		300	1348	89	973	986		27	68	86	101		
TONNEN														
FEB	90269	78107	17708	21730	947	1667	61493	49527	2974	4296	7147	887		
MAR	110617	107706	26758	17375	1343	18311	71866	66939	4461	745	6187	2336		
APR	37350		8000	30564	3163	18450	22543		796	1664	2848	2355		
	801 STEINKOHL E													
	INTRA EWG													
WERTE														
FEB	27100	29700	4691	1279	10260	14183	1993	4452	4604	5028	5552	4758		
MAR	29559	30368	4589	1374	11400	13009	1900	5255	5826	6151	5844	4579		
APR	26515		4181	1060	10870	12287	1808		4572	3836	5054	4596		
1000 T														
FEB	1461	1725	287	86	464	759	100	297	273	313	337	270		
MAR	1628	1851	283	94	526	693	112	380	346	424	361	260		
APR	1425		259	75	507	654	95		280	249	284	255		
	EXTRA EWG													
WERTE														
FEB	34973	23280	17068	5530	4317	3554	7012	9688	4444	3626	2132	882		
MAR	31246	20645	10108	5720	4589	2335	8003	7900	6115	3986	2431	804		
APR	27012		8982	7345	4582	3143	5901		5258	3280	2289	1402		
1000 T														
FEB	2148	1553	1091	344	178	152	477	743	258	252	144	62		
MAR	1935	1369	630	359	198	95	558	575	380	285	169	55		
APR	1663		560	465	183	127	415		346	227	159	95		

Für deutschen Text u. Anmerkungen siehe gelbe Blätter.
Zie Nederlandse tekst en nota's op roze bladzijden.

Voir notes et textes français sur pages bleues.

Vedere testo italiano e note sulle pagine verdi.
See English text and notes on grey sheets.

export

**COMMERCE DE LA CEE
par produits**

1000 \$

Zeitraum Période	E.W.G.		C.E.E.		Deutschland (BR)		France		Italia		Nederland		U. E. B. L.	
	1959	1960	1959	1960	1959	1960	1959	1960	1959	1960	1959	1960	1959	1960
704 FERRAILLES AUTR TRIFFES OU CLAS														
INTRA CEE														
VALEUR														
FEVR	4310	10106	1771	3403	2074	4723		6	97	210	793	249	1090	
MARS	5263	12506	1880	4446	2677	5578		5	34	412	1000	289	1448	
AVRI	7462		2694	4733	4108	4994		1		512	1279	147	1298	
TONNES														
FEVR	138227	227379	58491	80115	64764	100543		137	575	8166	20638	6669	24608	
MARS	166155	241380	63821	105210	79066	118916		150	112	15346	25319	7732	31823	
AVRI	228109		88617	110763	116099	107646		37		18987	32665	4369	28831	
EXTRA CEE														
VALEUR														
FEVR	244	80	239	35		5					22		23	
MARS	391	207	260	199		1				4	7	126		
AVRI	453		360	92		1	6			22	6	70	41	
TONNES														
FEVR	5040	979	4998	302	42						100		477	
MARS	8607	1458	5639	1327	22	30				25	101	2921		
AVRI	6558		4390	854	54	18				498	107	1616	831	
791 TOTAL FERRAILLES														
INTRA CEE														
VALEUR														
FEVR	4648	11743	1788	3406	2227	5351		6	97	261	897	366	1592	
MARS	5474	14824	1897	4462	2746	6211		5	34	462	1360	364	2757	
AVRI	8013		2728	4741	4505	5462		1		534	1645	245	2639	
TONNES														
FEVR	147578	281673	59311	80187	68910	112684		137	575	9606	23004	9614	34823	
MARS	171854	329765	64573	105558	80783	131746		150	113	16764	33114	9614	39204	
AVRI	241053		88788	110826	124753	117453		37		19629	40366	6886	57022	
EXTRA CEE														
VALEUR														
FEVR	254	87	249	39	5	2					22		24	
MARS	408	226	265	209	1	2				4	7	138	8	
AVRI	472		377	85	1	6		2		22	33	70	44	
TONNES														
FEVR	5147	1019	5105	409	42	26					100		424	
MARS	8102	1897	5810	1556	22	32				25	101	3205	208	
AVRI	6758		4629	944	54	18		1		498	1403	1616	848	
801 HOUILLES														
INTRA CEE														
VALEUR														
FEVR	37273	22436	17747	22414	4919	1284				2128	2912	2479	1826	
MARS	25520	26704	15674	20578	4438	592				1900	2408	2508	2426	
AVRI	26013		17026	19592	4263	995				1722	2070	3042	1884	
TONNES														
FEVR	1536	1745	971	1352	295	94				128	180	138	129	
MARS	1460	1644	911	1247	266	66				122	159	159	172	
AVRI	1473		918	1177	262	70				108	133	185	107	
EXTRA CEE														
VALEUR														
FEVR	4466	4167	2211	3295	1411	687		1	10	120	131	723	110	
MARS	3854	5267	2611	4980	1538	584		6	17	94	220	605	496	
AVRI	4895		3297	3181	1045	398				266	244	297	246	
TONNES														
FEVR	274	244	106	184	83	43				5	8	40	9	
MARS	262	179	115	251	91	36				4	16	32	36	
AVRI	253		174	179	67	26				17	14	25	22	

Für deutschen Text u. Anmerkungen siehe gelbe Blätter.
Zie Nederlandse tekst en nota's op roze bladzijden.

Voir notes et textes français sur pages bleues.

Vedere testo italiano e note sulle pagine verdi.
See English text and notes on grey sheets.

**DER HANDEL DER EWG
nach Waren**

1000 \$

import

Zeitraum Période	E.W.G.		C. E. E.		Deutschland (BR)		France		Italia		Nederland		U. E. B. L.	
	1959	1960	1959	1960	1959	1960	1959	1960	1959	1960	1959	1960	1959	1960
402 STEINKOHLENBRIKETS														
INTRA EWG														
WERTE														
FEB	1534	1747	76	176	831	777	160	282	203	289	264	221		
MAR	786	788	49	68	430	335	38	80	121	149	149	156		
APR	849		78	138	347	427	61		184	162	179	176		
TONNEN														
FEB	67126	80063	3948	9130	33764	33287	6218	11289	10996	15986	12200	10395		
MAR	35202	38383	2506	3520	17694	14330	1456	3407	6731	8566	6815	8560		
APR	40846		4330	7813	14483	18215	2437		10777	9267	8819	9312		
EXTRA EWG														
WERTE														
FEB	264	367			151	176	113	189						
MAR	28	165			28	42		51		8				64
APR	16				56	64				13				2
TONNEN														
FEB	11018	14695			6158	7770	4860	7093						32
MAR	1175	8786			1175	1860		1730		593				4603
APR	2322				2322	2658				795				40
403 STEINKOHLENKOKS														
INTRA EWG														
WERTE														
FEB	12822	17607	76	545	7137	9626	213	699	480	622	4914	6115		
MAR	13800	16539	104	690	7164	9798	129	181	289	367	6119	7503		
APR	14517		213	760	8438	9295	122		294	459	5450	6598		
TONNEN														
FEB	591426	835219	5883	35566	294409	412550	6391	30609	29274	38481	253471	318013		
MAR	636509	840957	7826	44939	295484	419146	4825	8168	17439	22561	311155	355723		
APR	604861		14625	46743	347916	404063	4963		17436	28658	279851	341843		
EXTRA EWG														
WERTE														
FEB	348	153	96	50	25			69	224	47	3	19		
MAR	290	241	106	12	44			24	135	32	0	64		
APR	253		52	3				79	119	53	3	1		
TONNEN														
FEB	29071	13881	8068	2153	1019		17	5303	29741	4527	26	1598		
MAR	23432	16436	8302	1302	1807			1407	13297	3094	26	6430		
APR	28631		4679	262			3688		12237	5121	27			
404 BRAUNKOHLE														
INTRA EWG														
WERTE														
FEB	12	3	4						8	3				
MAR	7	28	2						5	28				
APR	6		2						4	32				
TONNEN														
FEB	6914	1928	2613						4261	1928				
MAR	3770	16779	1224		40				2506	16779				
APR	2911		962			20			1923	14979	26	20		
EXTRA EWG														
WERTE														
FEB	506	860	501	560			5							
MAR	543	657	536	547			7		10					
APR	450		443	491			7							
TONNEN														
FEB	72480	86884	71930	88844			550	40						
MAR	42602	40136	52035	79043			761	1043	6					
APR	62116		61420	74690			736							

Für deutschen Text u. Anmerkungen siehe gelbe Blätter.
Zie Nederlandse tekst en nota's op roze bladzijden.

Voir notes et textes français sur pages bleues.

Vedere testo italiano e note sulle pagine verdi.
See English text and notes on grey sheets.

export

COMMERCE DE LA CEE par produits

1000 \$

Zeitraum Période	E.W.G.		C.E.E.		Deutschland (BR)		France		Italia		Nederland		U. E. B. L.	
	1959	1960	1959	1960	1959	1960	1959	1960	1959	1960	1959	1960	1959	1960
02 AGGLOMERES DE HOUILLE														
INTRA CEE														
VALEUR														
FEVR	1377	1533	549	514	7	20					581	715	240	284
MARS	693	715	195	226	2	11					347	364	149	114
AVRI	978		537	531	2	2					334	498	105	180
TONNES														
FEVR	63879	74520	25540	24136	323	872					26663	34594	11353	14918
MARS	32930	37763	9263	11364	80	608					16460	19075	7127	6716
AVRI	51660		29456	28401	70	66					16767	27227	5367	10481
EXTRA CEE														
VALEUR														
FEVR	149	138	84	64	32	30			1		26	42	6	2
MARS	33	42	20	23	3	10					9	7	1	2
AVRI	62		42	45	3	2					14	9	3	18
TONNES														
FEVR	6069	5725	3392	2477	1195	1095			42		1190	1988	250	164
MARS	1363	1736	752	917	96	412					450	320	65	80
AVRI	2729		1675	1641	179	65					715	440	160	1237
03 COKE DE HOUILLE														
INTRA CEE														
VALEUR														
FEVR	13859	17764	11264	13899	49	113			3		1951	2789	572	861
MARS	14456	18136	11970	14692	52	75					1859	2785	605	873
AVRI	14677		11779	14187	70	92					2183	2939	655	594
TONNES														
FEVR	613543	831580	494403	636177	2395	5380			110		93236	149510	23339	40837
MARS	342871	453429	524400	658467	2455	3617					90442	150577	25174	40900
AVRI	661295		520661	652997	3426	4433					107753	161395	29459	26785
EXTRA CEE														
VALEUR														
FEVR	4016	5013	1425	7549	51	32			174		184	1027	749	339
MARS	2758	3733	1807	2714	44	32					201	544	424	266
AVRI	2704		2803	3134	138	25			40			474	347	249
TONNES														
FEVR	183649	260121	103710	179826	2035	1439			7603		6673	53982	42562	16311
MARS	123447	118691	74241	133608	1751	1415					8757	28321	24336	13896
AVRI	176000		172602	154174	6576	996			1354			24590	20054	12958
04 LIGNITES														
INTRA CEE														
VALEUR														
FEVR	5	4	5	3							1	3		
MARS	12	53	10	13								2		
AVRI	3		1	16								2		
TONNES														
FEVR	7938	293	1174	293							10	1384		
MARS	546	29428	4610	24578								896		
AVRI	1234		16	15413								1148		
EXTRA CEE														
VALEUR														
FEVR	16	13	16	19										
MARS	16	13	16	13										
AVRI	12		13	7										
TONNES														
FEVR	112	1407	1149	1379	3	28								
MARS	1172	1128	1169	988	3	40								
AVRI	1009		1006	535	3	41								

Für deutschen Text u. Anmerkungen siehe gelbe Blätter.
Zie Nederlandse tekst en nota's op roze bladzijden.

Voir notes et textes français sur pages bleues.

Vedere testo italiano e note sulle pagine verdi.
See English text and notes on grey sheets.

DER HANDEL DER EWG nach Waren

1000 \$

import

Zeitraum Période	E.W.G.		Deutschland (BR)		France		Italia		Nederland		U. E. B. L.	
	1959	1960	1959	1960	1959	1960	1959	1960	1959	1960	1959	1960
P 05 BRAUNKOHLLENBRIK U SCHWELKOKS												
INTRA EWG												
WERTE												
FEB	1215	1023	14	2	584	409	233	181	204	251	180	160
MAR	1332	897	4	15	772	204	162	184	189	202	205	292
APR	1324		3	15	746	131	187		221	199	167	245
TONNEN												
FEB	102080	62491	1176	154	49609	34336	12041	10417	20921	24491	18333	13051
MAR	117742	73443	357	1498	65144	17310	9252	10247	19445	19688	23544	24700
APR	113845		300	1410	62703	11163	10874		22677	19198	17291	19847
EXTRA EWG												
WERTE												
FEB	92	129	8	121			4	8				
MAR	80	170	50	164				6				
APR	111		100	107			11					
TONNEN												
FEB	9137	12569	8937	12032			200	537				
MAR	8191	16789	8191	16417				372				
APR	11155		10620	11453			535					
P 91 KOHLE INSGESAMT												
INTRA EWG												
WERTE												
FEB	42684	50081	4863	2004	18811	24996	2600	5614	5500	6193	10910	11274
MAR	40491	50622	4748	2147	19766	23346	2230	5701	6430	6897	12317	12531
APR	43211		4477	1973	20601	22141	2178		5275	4687	10850	11615
1000T												
FEB	2228	2711	300	131	841	1236	126	349	338	394	621	598
MAR	2421	2860	294	144	905	1144	127	402	392	491	703	679
APR	2248		260	131	932	1087	114		332	325	590	626
EXTRA EWG												
WERTE												
FEB	36183	24492	17753	6230	4493	3731	7134	9950	4668	3673	2175	903
MAR	32186	21780	16830	6444	4662	2496	8010	7991	6249	3926	2435	933
APR	27882		9577	7946	4635	3229	5996		5377	3346	2292	1405
1000T												
FEB	2271	1643	1180	445	185	160	482	755	279	256	144	76
MAR	2050	1492	726	456	201	101	554	580	393	289	169	66
APR	1758		636	553	185	131	420		358	233	159	95
EGKS WAREN INSGESAMT												
INTRA EWG												
WERTE												
FEB	100399	156058	27568	33938	27636	51404	10360	26476	15679	23177	19156	21062
MAR	114639	171348	30404	42290	32451	57829	12353	28324	17637	23672	21794	22033
APR	117485		35444	36395	32057	51239	13988		16766	20015	19230	17560
EXTRA EWG												
WERTE												
FEB	73141	86757	37874	40765	7208	8399	13870	21992	2192	8020	5997	7591
MAR	77852	90667	33830	42043	8422	7992	16781	23362	10924	9234	7925	8036
APR	74706		34910	43500	8274	8657	14289		9711	7158	7522	8258

Für deutschen Text u. Anmerkungen siehe gelbe Blätter.
Zie Nederlandse tekst en nota's op roze bladzijden.

Voir notes et textes français sur pages bleues.

Vedere testo italiano e note sulle pagine verdi.
See English text and notes on grey sheets.

export

COMMERCE DE LA CEE par produits

1000 \$

Zeitraum Période	E.W.G.		C. E. E.		Deutschland (BR)		France		Italia		Nederland		U. E. B. L.	
	1959	1960	1959	1960	1959	1960	1959	1960	1959	1960	1959	1960	1959	1960
AUS BRICQUETTES SEMI COKE DE LIGNIT														
INTRA CEE														
VALEUR														
FEVR	1258	678	1224	658							34	20		
MARS	1208	763	1185	750							23	13		
AVRI	1191		1167	770							24	23		
TONNES														
FEVR	115103	59760	112109	57951			21				2994	1788		
MARS	108326	62261	106262	67195							2064	1066		
AVRI	114921		112792	67468							2129	2037		
EXTRA CEE														
VALEUR														
FEVR	485	487	445	427										
MARS	349	339	349	339										
AVRI	226		226	206										
TONNES														
FEVR	28475	30030	28975	30030										
MARS	21088	21700	21088	21147			3							
AVRI	15351		15351	13219										
91 TOTAL CHARBON														
INTRA CEE														
VALEUR														
FEVR	43775	46415	36809	37586	4975	1417			3	3	4697	6436	3291	2971
MARS	41919	46571	30035	36509	4492	1076				1	4130	5570	3262	3413
AVRI	42912		36511	35106	4334	1089					4266	5530	3801	2658
TONNES														
FEVR	2332	2710	1605	2070	302	89					252	365	172	184
MARS	2250	2634	1556	2014	271	71					232	329	191	220
AVRI	2302		1581	1941	265	74					236	324	220	144
EXTRA CEE														
VALEUR														
FEVR	9132	9821	8221	7345	1494	749	176	194	176	194	1173	922	1068	611
MARS	8009	10394	4802	9040	1586	626	102	218	102	218	647	651	872	859
AVRI	8901		6372	6572	1186	425	40		40		754	600	549	502
TONNES														
FEVR	454	540	243	397	86	45	7	9	7	9	60	52	56	36
MARS	408	591	276	448	93	37	1	9	1	9	33	41	45	56
AVRI	421		325	345	74	27	1		1		42	35	39	36
TOTAL PRODUITS CEECA														
INTRA CEE														
VALEUR														
FEVR	104282	149701	42372	66176	28589	37312	2344	2699	2344	2699	8850	13789	22127	29725
MARS	108902	165431	42294	71692	32539	38675	1044	2755	1044	2755	9634	13551	23421	39258
AVRI	120942		45421	69430	38449	36253	1570		1570		10107	14599	25395	37203
EXTRA CEE														
VALEUR														
FEVR	8820	141354	25412	42572	26522	38525	6014	11454	6014	11454	6040	8509	24792	39994
MARS	98053	162868	22962	60528	31370	37258	3478	9715	3478	9715	6398	9456	23845	45611
AVRI	126882		72711	46429	40345	35129	4774		4774		4833	6785	27679	42785

Für deutschen Text u. Anmerkungen siehe gelbe Blätter.

Voir notes et textes français sur pages bleues.

Vedere testo italiano e note sulle pagine verdi.

Zie Nederlandse tekst en nota's op roze bladzijden.

See English text and notes on grey sheets.

AUSTAUSCH UND AUSSENHANDEL DER EWG EGKS-Waren

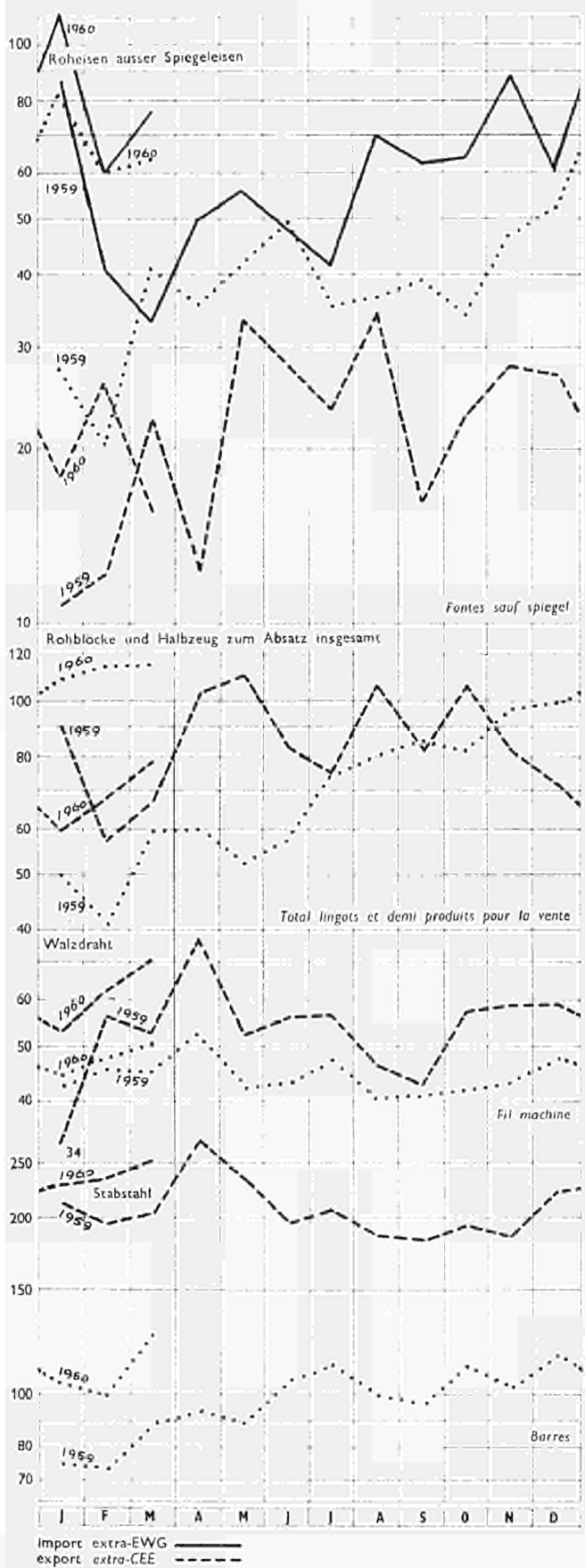

COMMERCE INTRA ET EXTRA CEE Produits CECA

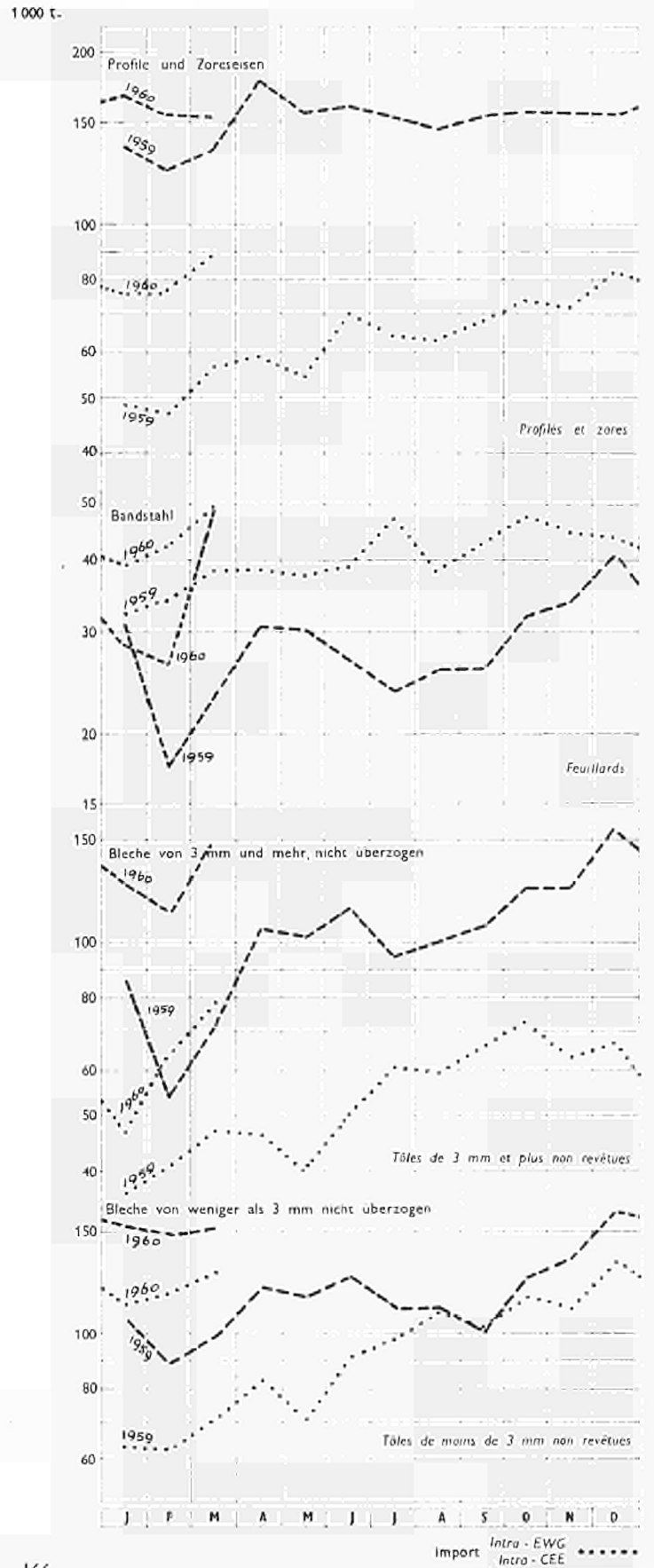

II. Handel der assoziierten Übersee-Gebiete

II. Commerce des Associés d'Outre-Mer

II. Commercio degli Associati d'Oltremare

**II. Handel van de geassocieerde
Gebieden Overzee**

II. Trade of the Associated Overseas Areas

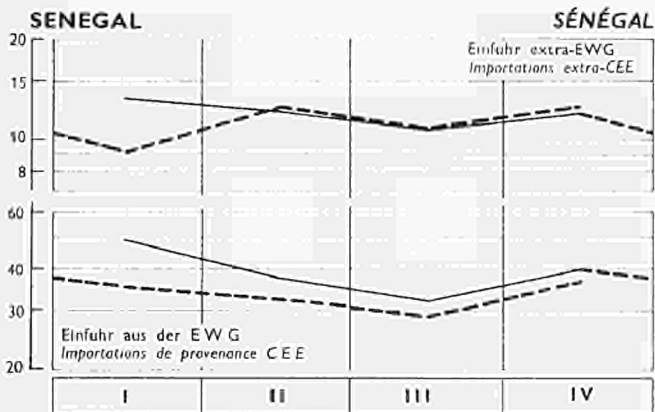
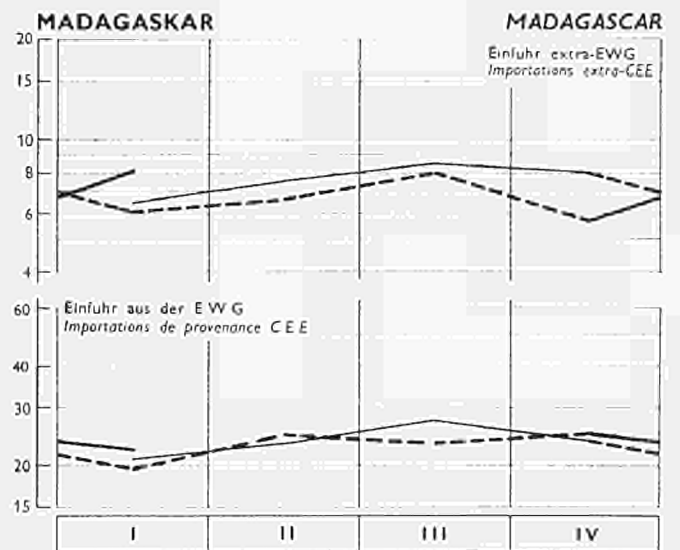
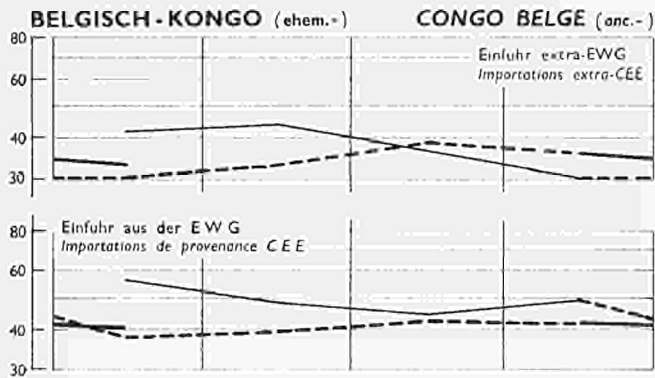
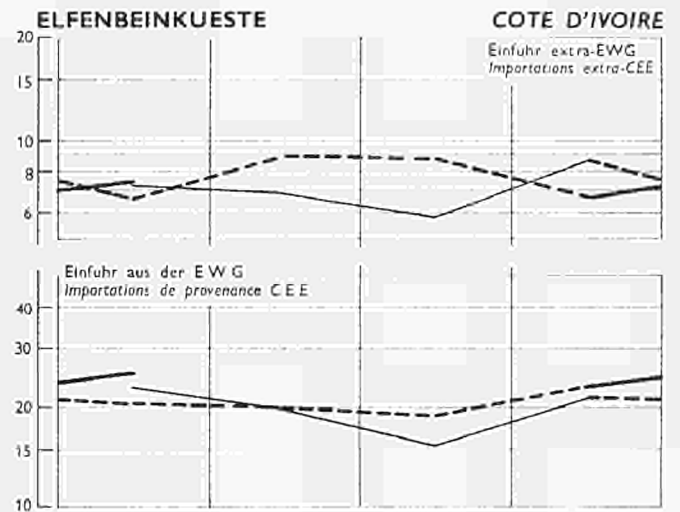
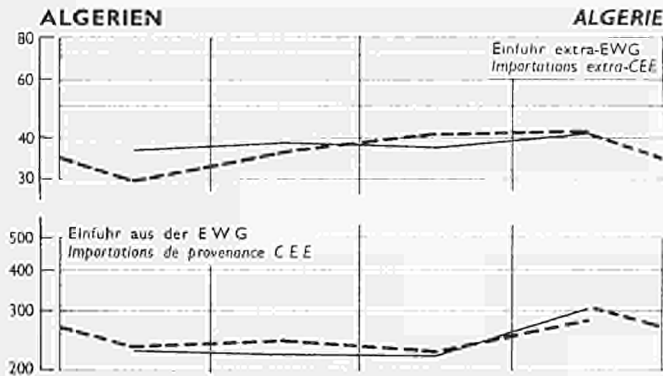
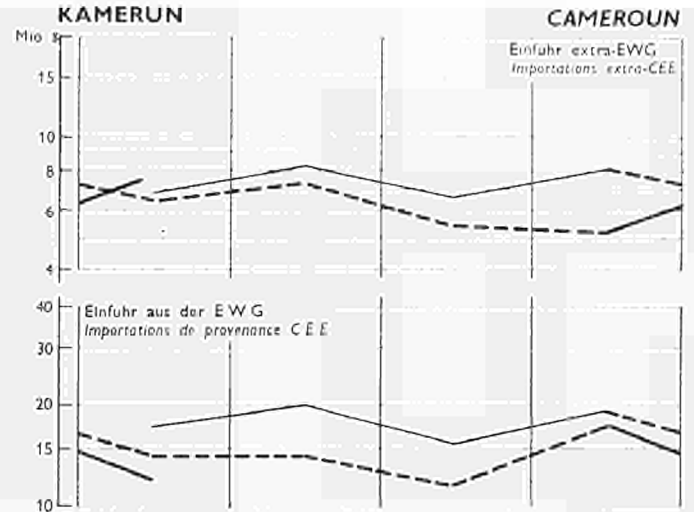
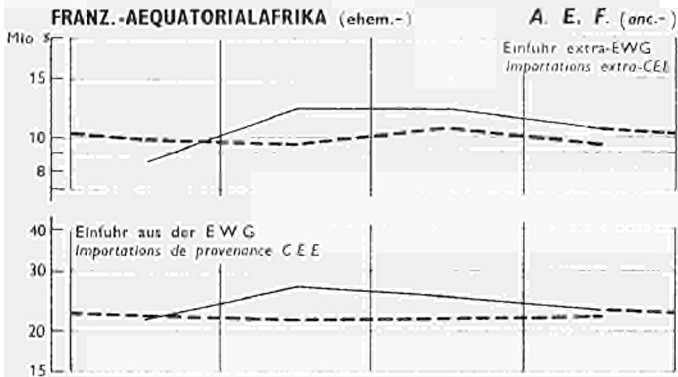

— 1958 - - - 1959 — 1960

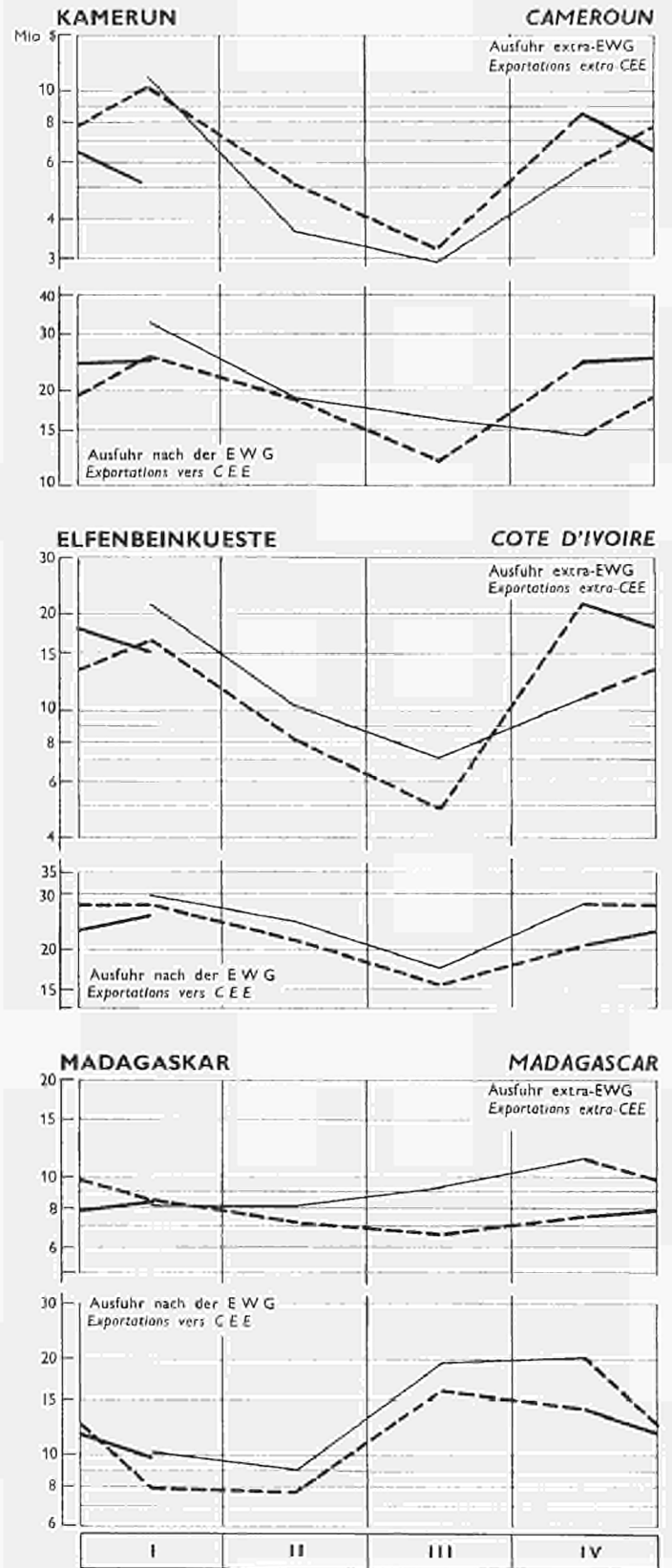
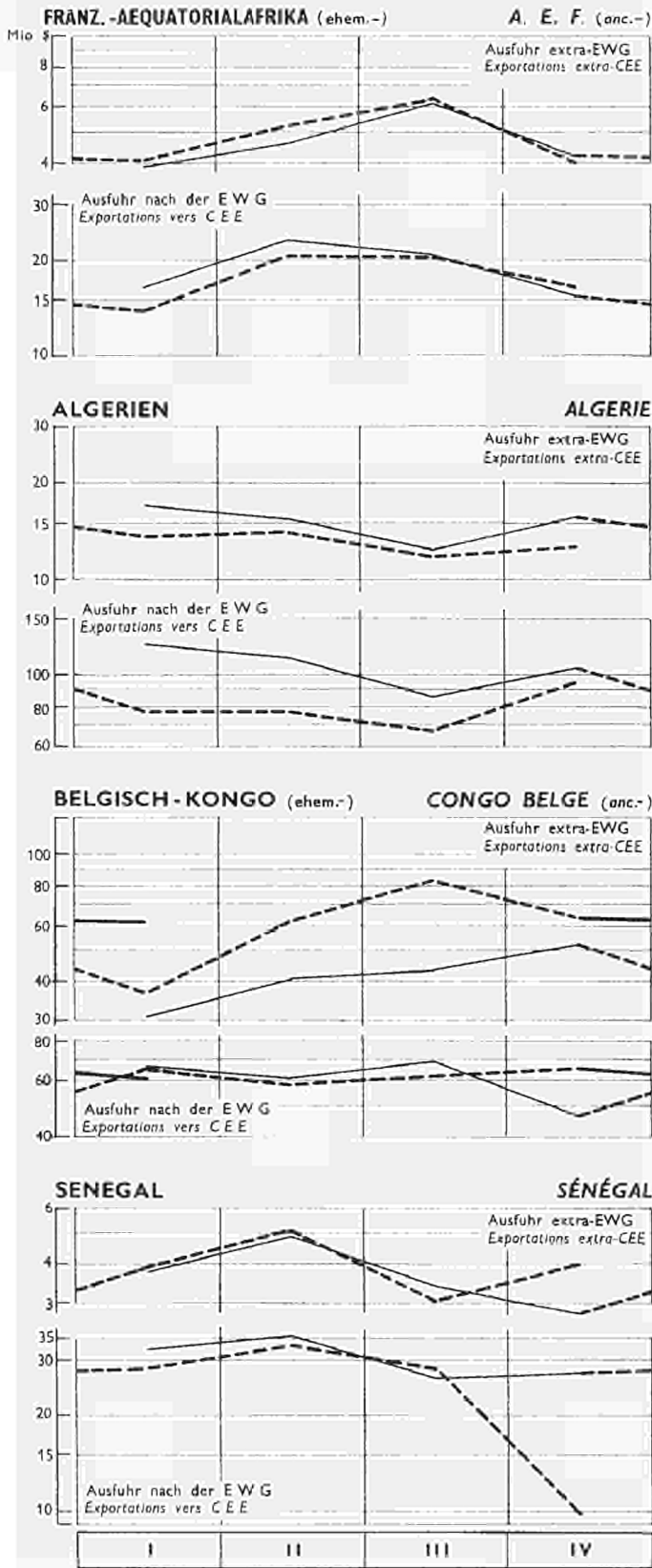

— 1958 - - - 1959 — 1960

Handel der hauptsächlich ASSOZIERTEN UEBERSEEISCHEN LAENDER UND GEBIETE

i m p o r t

Millionen Dollar

	PAYS ET TERRITOIRES ASSOCIES D'OUTRE-MER DE LA CEE													
	Algérie		A. E. F.		Cameroun		Congo belge		Côte-d'Ivoire		Madagascar		Sénégal	
	MONDE	C.E.E.	MONDE	C.E.E.	MONDE	C.E.E.	MONDE	C.E.E.	MONDE	C.E.E.	MONDE	C.E.E.	MONDE	C.E.E.
1958	1.140,1	985,0	140,3	96,7	102,2	72,4	351,4	198,0	108,7	80,0	126,5	96,0	208,4	160,2
1959	1.142,3	944,5	126,8	87,2	81,6	57,3	300,7	163,3	114,5	83,5	119,5	93,1	178,4	131,9
1958														
J	89,0	} 231,2	10,6	7,7	8,2	6,3	30,7	17,4	} 21,9	} 16,6	6,9	5,0	} 62,8	} 49,6
F	91,3		10,4	7,4	7,3	5,2	31,4	17,7			10,8	8,4		
M	88,0		9,2	6,7	8,8	6,0	36,5	21,3			8,5	6,5		
A	94,3	} 224,8	12,0	8,4	9,1	6,3	31,6	16,0	9,8	7,6	10,6	8,2	} 50,6	} 38,3
M	76,0		12,3	8,8	8,4	6,1	31,3	17,6	9,0	6,8	9,4	7,1		
J	93,4		14,9	9,7	10,9	7,7	30,0	14,8	7,9	5,5	10,9	8,1		
J	97,2	} 222,2	13,6	9,0	7,2	5,3	28,3	15,7	7,8	5,8	11,8	8,7	} 43,1	} 32,4
A	81,4		11,0	7,4	6,6	4,6	27,6	14,5	6,5	4,6	11,8	9,1		
S	81,3		12,6	8,7	8,1	5,5	25,1	14,1	7,1	5,0	12,5	9,8		
O	107,3	98,8	11,5	7,8	7,2	5,1	26,5	17,5	8,9	6,0	9,1	6,8	} 52,0	} 39,9
N	113,0	98,8	9,7	6,7	10,4	7,1	24,3	14,9	9,8	7,3	9,5	7,1		
D	127,8	109,3	12,6	8,6	9,9	7,3	28,1	16,5	11,4	8,3	13,2	10,0		
1959														
J	78,4	69,8	11,0	7,5	8,5	6,1	22,6	12,2	9,8	7,8	8,0	6,1	14,0	11,0
F	91,2	81,4	10,0	7,2	6,2	4,1	22,3	12,2	9,9	6,9	9,6	7,3	15,9	12,7
M	96,1	84,9	11,1	7,4	5,8	4,0	22,8	13,1	7,8	6,1	8,3	6,4	14,7	11,7
A	102,5	90,6	10,5	7,2	8,9	5,8	25,9	14,3	10,5	7,7	9,7	7,9	16,1	12,1
M	90,4	75,0	9,8	6,6	6,3	4,1	25,3	13,5	10,1	5,9	8,3	6,6	14,4	10,7
J	89,8	80,2	10,7	7,7	6,3	4,3	21,8	11,7	8,4	6,5	13,8	10,6	14,1	9,5
J	102,8	82,6	9,8	7,1	5,7	4,3	29,8	15,8	9,9	6,1	9,3	7,0	13,6	10,5
A	81,0	70,2	10,2	7,2	5,6	3,6	25,1	12,1	10,0	7,0	12,0	9,4	14,5	10,3
S	83,9	73,8	12,3	7,4	5,7	3,6	26,6	14,7	7,8	5,9	9,8	6,9	11,4	8,0
O	113,9	98,8	10,2	7,0	6,4	4,8	26,6	14,8	9,9	7,7	8,5	6,6	15,1	10,7
N	105,7	91,5	10,1	6,9	5,4	3,7	23,1	12,5	9,9	8,7	10,5	8,5	16,9	12,7
D	106,8	94,5	11,3	8,1	10,9	8,9	28,9	15,0	10,5	7,9	11,7	9,9	17,6	13,5
1960														
J	117,5	100,6	10,5	} 33,0	6,9	4,2	21,9	13,3	11,4	9,3	8,9	6,2	18,2	
F	118,9	98,0	10,9		5,6	3,8	26,2	13,4	9,3	7,0	11,0	8,3	17,1	
M	118,2		13,6		6,3	3,4	25,8	14,0	12,6	9,4	10,8	8,1	18,2	
A			9,3					9,0	7,0	9,4	7,4			
M			18,1	11,1										
J														
	WELT	E.W.C.	WELT	E.W.C.	WELT	E.W.C.	WELT	E.W.C.	WELT	E.W.C.	WELT	E.W.C.	WELT	E.W.C.
	Algerien		Französisch-Aequatorialafrika		Kamerun		Belgisch Kongo		Elfenbeinküste		Madagaskar		Senegal	
	ASSOZIIERTE UEBERSEEISCHE LANDER UND GEBIETE													

Für deutschen Text u. Anmerkungen siehe gelbe Blätter.

Voir notes et textes français sur pages bleues.

Vedere testo italiano e note sulle pagine verdi.

Zie Nederlandse tekst en nota's op rose bladzijden.

See English text and notes on grey sheets.

e x p o r t

Commerce des principaux ASSOCIÉS D'OUTRE-MER DE LA C.E.E.

Millions de dollars

	Algérie		PAYS ET TERRITOIRES ASSOCIÉS D'OUTRE-MER DE LA CEE											
			A. E. F.		Cameroun		Congo belge		Côte-d'Ivoire		Madagascar		Sénégal	
	MONDE	C.E.E.	MONDE	C.E.E.	MONDE	C.E.E.	MONDE	C.E.E.	MONDE	C.E.E.	MONDE	C.E.E.	MONDE	C.E.E.
1958	488,4	427,7	94,7	76,0	106,1	82,7	412,5	244,5	150,0	100,0	96,4	59,4	137,0	122,3
1959	365,5	328,0	90,6	70,8	108,4	81,3	496,1	234,9	137,0	85,5	75,5	45,5	115,8	99,7
1958														
J	47,1	123,3	6,1	4,7	14,8	11,3	33,0	23,5	36,3	20,9	6,2	3,3	36,3	32,5
F	40,9		7,1	5,7	16,3	11,9	30,8	22,0		7,4	4,1			
M	52,5		7,3	6,2	13,1	9,8	34,8	22,1		14,9	8,8	4,9		2,9
A	41,1	113,5	7,9	6,6	10,1	8,2	30,3	20,8	13,1	8,7	6,2	3,6	40,8	35,9
M	43,7		10,7	9,2	4,8	4,2	35,7	21,1	12,4	9,1	4,2	2,3		
J	44,2		9,1	7,4	7,6	6,6	36,2	19,4	9,7	6,9	6,8	3,2		
J	35,3	85,8	9,9	7,8	5,9	5,0	38,8	25,8	9,0	6,4	8,4	5,2	29,8	26,4
A	36,9		9,2	7,2	5,8	4,6	37,7	22,0	8,2	5,8	9,9	6,9		
S	26,1		7,9	5,9	7,4	6,7	36,3	21,4	7,4	5,2	10,8	7,8		
O	39,9	35,5	6,2	4,8	4,0	3,0	30,5	14,1	9,4	7,9	12,3	7,1	30,1	27,3
N	36,9	31,8	5,6	4,6	6,4	5,3	32,5	14,4	14,1	10,1	8,1	5,2		
D	43,9	37,9	7,7	5,8	9,9	6,3	35,7	17,9	15,1	10,0	11,1	7,8		
1959														
J	33,6	26,8	5,6	4,3	14,2	9,6	32,4	22,2	14,5	9,8	6,5	2,9	10,7	9,1
F	30,0	25,3	4,8	3,3	12,9	9,4	34,7	22,2	18,5	10,3	5,4	2,4	10,6	9,2
M	26,9	22,7	7,5	6,2	9,1	6,9	36,0	21,1	11,4	7,7	4,8	2,6	11,2	10,3
A	29,2	24,9	7,9	6,3	10,9	8,6	39,5	19,9	11,7	8,1	5,1	2,4	11,3	9,8
M	27,2	22,2	7,6	6,1	6,7	5,0	40,5	20,5	9,3	6,9	4,4	2,6	9,1	8,1
J	34,7	29,7	10,1	8,0	6,4	5,2	41,8	19,1	8,8	6,7	5,3	2,6	18,1	15,5
J	29,3	25,3	7,9	6,4	5,2	4,3	51,4	19,9	6,6	6,0	6,3	3,8	11,4	10,1
A	27,8	23,7	8,4	6,5	4,7	3,4	50,4	21,7	6,2	4,1	7,0	5,3	9,9	8,8
S	22,0	18,3	10,2	7,2	5,0	4,5	43,8	20,8	7,5	5,3	9,2	6,9	9,9	9,2
O	26,6	22,9	8,3	6,7	3,8	2,9	41,8	19,9	8,8	6,9	6,8	4,6	6,9	5,2
N	33,2	28,6	6,2	5,3	4,5	3,6	42,5	23,3	9,8	6,9	6,3	4,5	4,7	3,2
D	47,4	42,8	6,1	4,5	24,7	17,9	44,2	22,5	23,8	6,9	8,5	4,9	2,1	1,2
1960														
J	27,6	23,7	6,1		10,7	8,8	38,5	19,6	8,9	5,0	5,3	3,3	7,1	
F	30,5	26,7	6,0		7,7	6,4	41,1	20,5	17,5	11,5	7,2	3,9	10,8	
M	31,0		8,5		12,1	10,2	43,7	21,3	14,4	9,0	5,8	2,8	17,5	
A	32,5								13,6	9,4	4,5	2,6		
M									9,0	7,4				
J														
	WELT	E.W.G.	WELT	E.W.G.	WELT	E.W.G.	WELT	E.W.G.	WELT	E.W.G.	WELT	E.W.G.	WELT	E.W.G.
	Algérien		Französisch- Aequatorialafrika		Kamerun		Belgisch Kongo		Elfenbeinküste		Madagaskar		Senegal	
	ASSOZIIERTE ÜBERSEEISCHE LÄNDER UND GEBIETE													

Für deutschen Text u. Anmerkungen siehe gelbe Blätter.
Zie Nederlandse tekst en nota's op rose bladzijden.

Voir notes et textes français sur pages bleues.

Vedere testo italiano e note sulle pagine verdi.
See English text and notes on grey sheets.

export

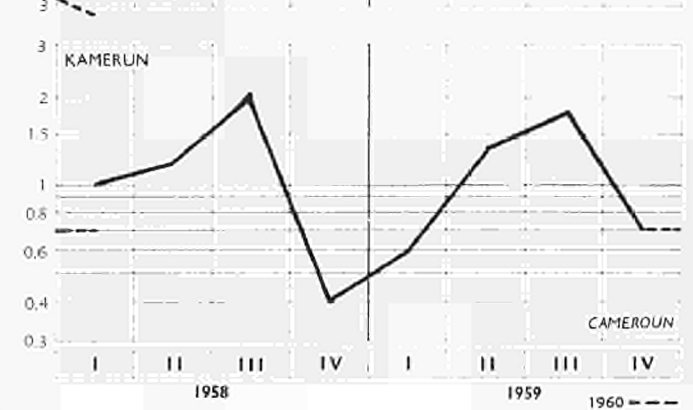
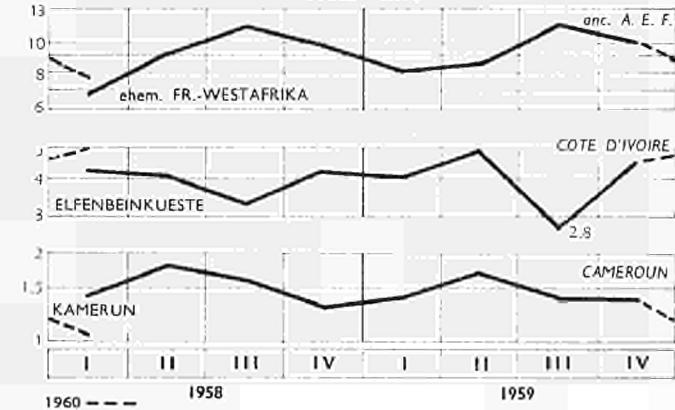
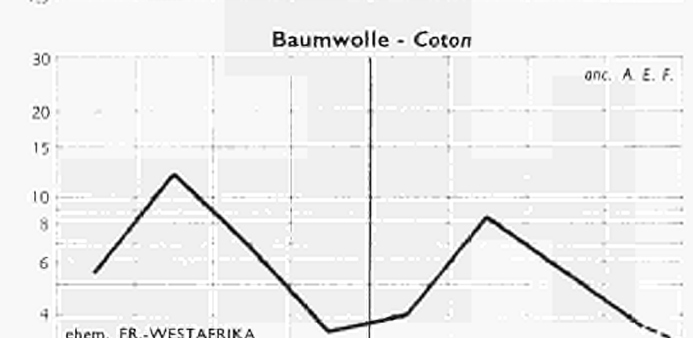
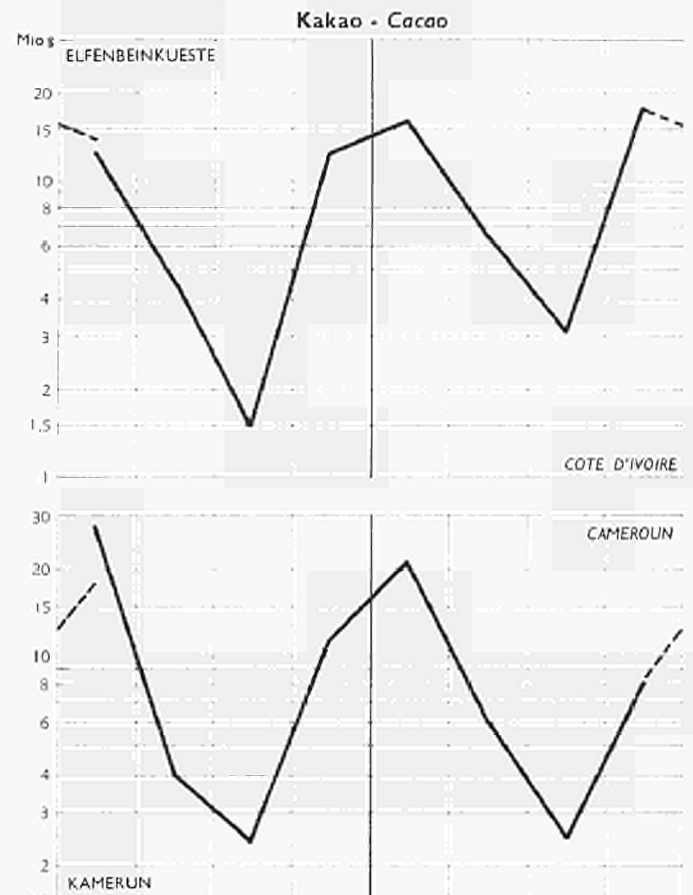
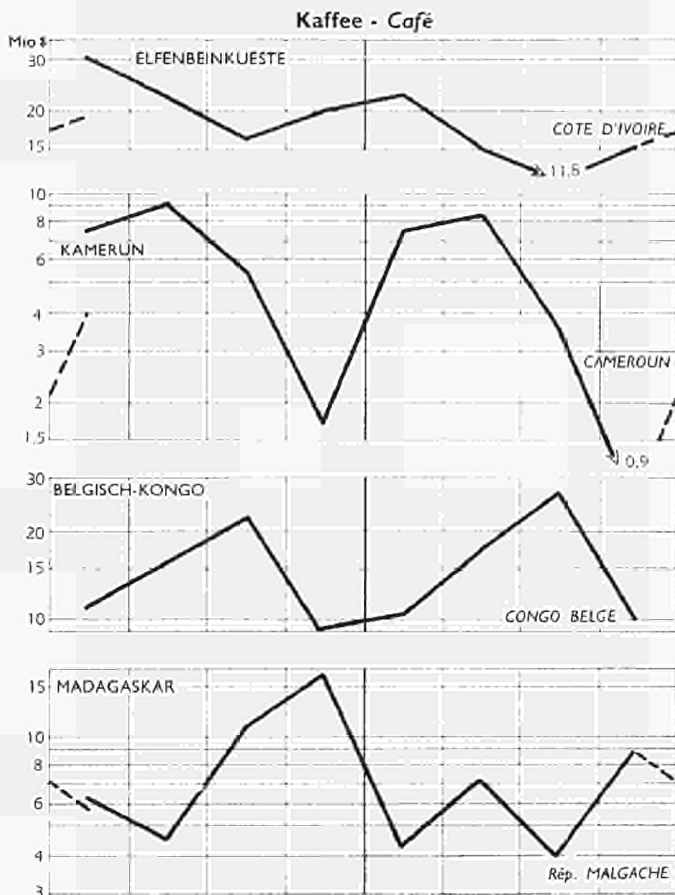

export

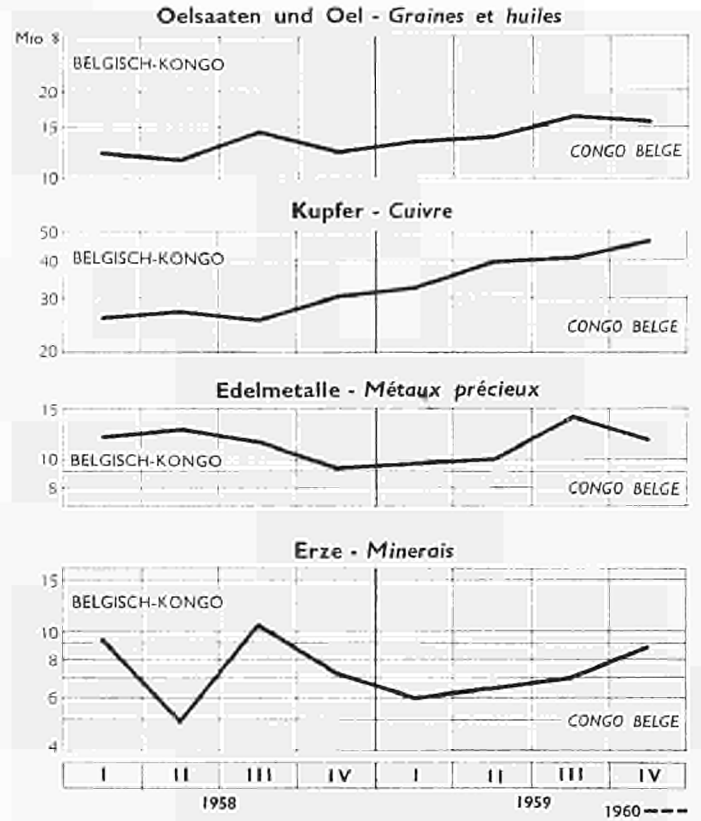
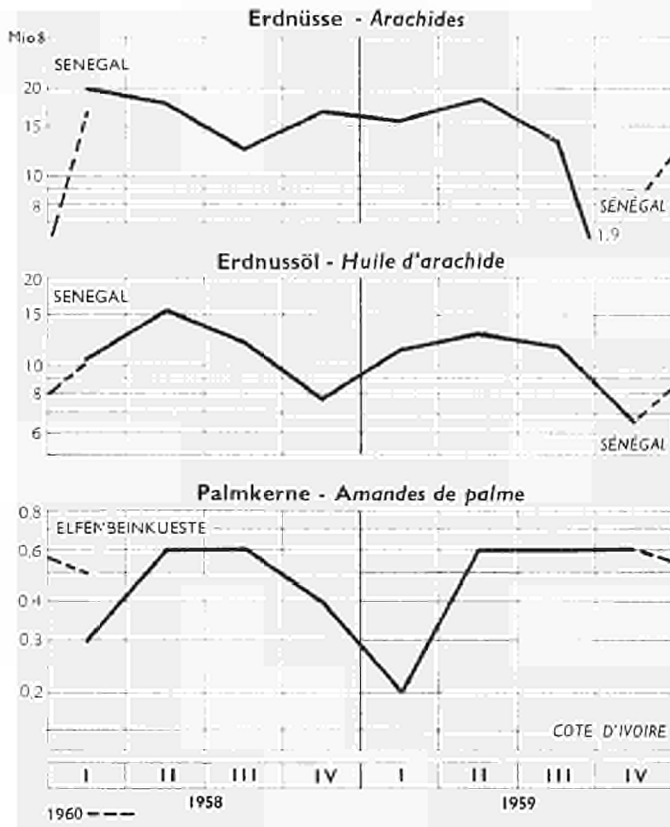

import

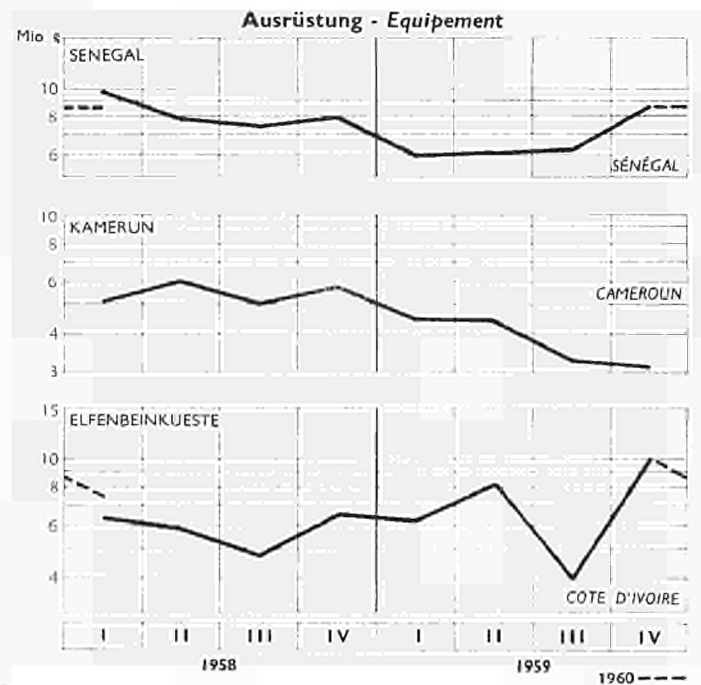
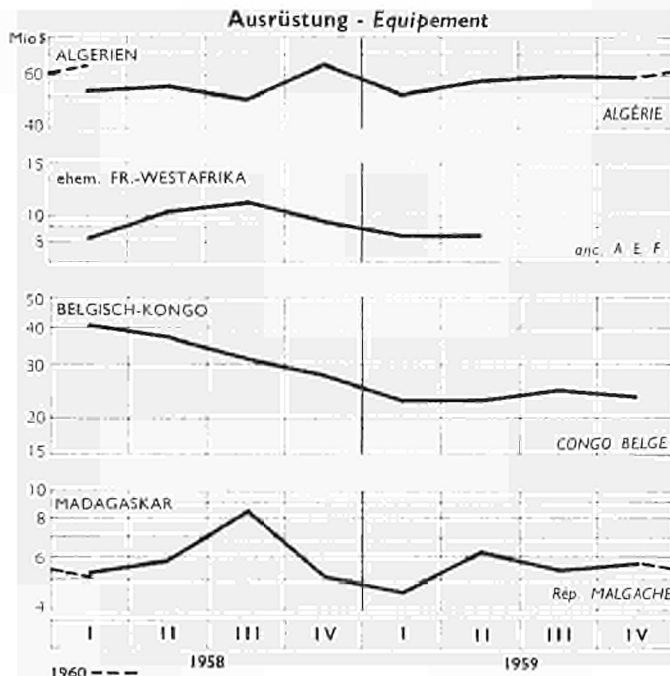

**AUSSENHANDEL DER WICHTIGSTEN
ASSOZIIERTEN UEBERSEEISCHEN LAENDER UND GEBIETE**

Einfuhr nach Warengruppen

MIO \$

**COMMERCE DES PRINCIPAUX
ASSOCIES D'OUTRE-MER**

Importations par classes de produits

		1958	1959	1958				1959				1960		
				I	II	III	IV	I	II	III	IV	I		
ALGERIEN	Insgesamt	1.140,1	1.142,3	268,3	263,8	259,9	348,1	265,7	282,6	267,7	326,3	354,0	ALGERIE	Total
	Lebensmittel	239,6	256,0	53,2	49,9	50,6	85,9	58,4	58,1	58,4	81,1	84,9		Alimentation
	Brennstoffe	55,0	60,3	18,4	17,9	17,6	1,2	14,5	14,6	15,6	15,7	16,2		Energie
	Rohstoffe und Halbfabrikate	230,0	221,1	55,4	53,7	52,5	68,3	59,1	55,6	49,7	56,7	77,0		Mat. premières et semi-produits
	Ausrüstung	222,2	228,0	52,2	54,6	49,7	65,8	50,6	57,9	60,0	59,5	68,9		Equipelement
	Andere bearbeitete Waren	393,3	376,8	89,1	87,7	89,5	127,0	83,0	96,5	84,0	113,3	105,9		Autres produits manufacturés
<hr/>														
FR.-WESTAFRIKA	Insgesamt	140,3	126,8	30,3	39,1	37,2	33,7	32,0	31,0	32,3	31,5		A.E.F.	Total
	Lebensmittel	26,2	24,1	6,0	17,4	1,5	1,3	6,5	6,3			Alimentation
	Brennstoffe	10,8	10,6	1,4	3,5	3,6	2,2	3,3	2,6			Energie
	Rohstoffe und Halbfabrikate	21,0	18,0	5,0	6,3	4,3	4,9	4,1	4,4			Mat. premières et semi-produits
	Ausrüstung	39,0	37,1	8,2	10,3	11,1	9,5	8,4	8,5			Equipelement
	Andere bearbeitete Waren	43,3	37,0	9,6	1,6	16,2	15,1	9,7	9,1			Autres produits manufacturés
<hr/>														
SENEGAL	Insgesamt	208,4	178,4	62,8	50,6	43,1	52,0	44,7	44,6	39,5	49,5	53,5	SENEGAL	Total
	Lebensmittel	60,3	60,4	16,9	15,7	13,9	13,8	14,7	16,0	14,3	15,5	15,0		Alimentation
	Brennstoffe	9,6	8,8	2,7	2,2	2,0	2,8	0,7	3,5	2,6	2,0	2,3		Energie
	Rohstoffe und Halbfabrikate	26,3	21,5	7,7	7,4	5,8	5,4	5,3	5,3	5,5	5,4	7,0		Mat. premières et semi-produits
	Ausrüstung	32,8	27,0	9,8	7,8	7,3	7,9	6,0	6,1	6,2	8,7	8,7		Equipelement
	Andere bearbeitete Waren	79,4	60,6	25,6	17,4	14,1	22,2	18,0	13,7	11,0	17,9	20,5		Autres produits manufacturés
<hr/>														
ELFENBEINKUESTE	Insgesamt	108,7	114,5	30,4	26,7	21,4	30,2	31,1	32,0	19,9	31,4	33,3	COTE-D'IVOIRE	Total
	Lebensmittel	19,2	21,1	0,8	9,7	3,3	5,5	7,4	6,3	1,3	6,0	5,3		Alimentation
	Brennstoffe	7,1	7,8	2,0	2,0	1,4	1,6	1,9	2,1	1,3	2,5	2,1		Energie
	Rohstoffe und Halbfabrikate	16,9	15,5	4,3	5,0	3,8	3,8	4,0	4,0	1,9	5,6	5,9		Mat. premières et semi-produits
	Ausrüstung	23,4	28,3	6,3	5,9	4,7	6,6	6,2	8,0	4,0	10,0	7,4		Equipelement
	Andere bearbeitete Waren	42,0	41,8	17,1	4,2	8,1	12,7	11,6	11,5	11,4	7,3	12,7		Autres produits manufacturés
<hr/>														
MADAGASKAR	Insgesamt	126,5	119,5	27,6	31,0	36,1	31,8	25,9	31,8	31,2	30,6	30,6	MADAGASCAR	Total
	Lebensmittel	18,4	18,5	4,5	4,3	5,1	4,6	3,7	4,1	5,1	5,6	6,5		Alimentation
	Brennstoffe	5,5	5,0	1,2	1,4	1,3	1,6	1,3	1,1	1,2	1,4	1,2		Energie
	Rohstoffe und Halbfabrikate	24,8	20,3	6,0	6,4	6,5	5,9	4,5	5,7	5,0	5,2	6,0		Mat. premières et semi-produits
	Ausrüstung	24,6	21,7	5,2	5,8	8,5	5,1	4,5	6,2	5,4	5,7	5,2		Equipelement
	Andere bearbeitete Waren	53,1	53,9	10,7	13,0	14,7	14,7	12,0	14,7	14,4	12,8	11,8		Autres produits manufacturés
<hr/>														
KAMERUN	Insgesamt	102,2	81,6	24,3	28,3	22,0	27,5	20,5	21,5	17,0	22,7		CAMEROUN	Total
	Lebensmittel	16,1	16,6	4,4	4,4	3,4	3,9	3,9	3,7	3,2	5,8			Alimentation
	Brennstoffe	5,1	5,7	1,3	1,3	1,1	1,3	1,5	2,2	1,6	0,4			Energie
	Rohstoffe und Halbfabrikate	16,3	16,6	4,4	4,2	3,4	4,3	3,5	2,8	2,7	7,6			Mat. premières et semi-produits
	Ausrüstung	21,9	15,4	5,1	6,0	5,0	5,8	4,5	4,4	3,3	3,1			Equipelement
	Andere bearbeitete Waren	42,8	27,5	9,1	12,5	9,1	12,2	7,2	8,3	6,1	5,9			Autres produits manufacturés
<hr/>														
BELGISCH-KONGO	Insgesamt	351,4	297,8	98,4	92,3	80,9	79,0	67,7	73,1	79,3	77,7		CONGO BELGE	Total
	Lebensmittel	45,6	45,5	12,1	12,0	11,2	10,4	9,7	11,4	12,8	11,6			Alimentation
	Brennstoffe	30,2	28,3	7,5	7,7	7,7	7,8	6,1	7,0	7,3	7,8			Energie
	Rohstoffe und Halbfabrikate	64,2	58,6	17,3	16,2	14,6	16,1	13,9	14,1	14,6	16,1			Mat. premières et semi-produits
	Ausrüstung	137,7	93,0	40,1	37,2	31,0	27,8	22,8	22,9	24,9	22,3			Equipelement
	Andere bearbeitete Waren	73,7	72,5	21,4	19,2	16,5	17,0	15,1	17,7	19,7	20,0			Autres produits manufacturés

Für deutschen Text u. Anmerkungen siehe gelbe Blätter.

Voir notes et textes français sur pages bleues.

Vedere testo italiano e note sulle pagine verdi.

Zie Nederlandse tekst en nota's op rose bladzijden.

174

See English text and notes on grey sheets.

**AUSSENHANDEL DER WICHTIGSTEN
ASSOZIIERTEN UEBERSEEISCHEN LAENDER UND GEBIETE**

Ausfuhr wichtiger Waren

MIO \$

**COMMERCE DES PRINCIPAUX
ASSOCIES D'OUTRE-MER**

Exportations des principaux produits

	1958	1959	1958				1959				1960		
			I	II	III	IV	I	II	III	IV			
ALGERIEN												ALGERIE	
Insgesamt	488,4	367,9	140,5	129,0	98,2	120,7	90,5	91,0	79,1	107,3		Total	
Wein	267,2	190,8	79,7	65,1	59,1	63,3	44,8	43,5	41,1	51,3		Vins	
Zitrusfrüchte	32,8	25,6	16,1	5,1	0,1	11,5	11,0	2,8	0,0	11,7		Agrumes	
Eisenerze	26,0	18,7	8,1	7,0	4,0	6,9	5,7	4,2	4,1	4,7		Minerais de fer	
Gemüse, frisch, Kartoffeln	23,4	17,5	3,2	16,0	1,1	3,1	1,9	6,2	6,7	2,6		Légumes frais, pommes de terre	
Grütze und Griess	12,6	6,9	3,4	3,3	3,3	2,6	1,8	1,8	1,0	2,3		Gruaux et semoules	
FR.-WESTAFRIKA												A.E.F.	
Insgesamt	94,7	90,6	20,5	27,7	27,0	19,5	17,9	25,6	26,6	20,5	20,6	Total	
Holz	37,1	38,9	6,8	9,1	11,4	9,9	8,0	8,7	12,1	10,1	7,7	Bois	
Baumwolle, entkörnt	28,2	21,7	5,6	12,1	6,9	3,5	4,0	8,5	5,5	3,7	2,8	Coton égrené	
Rohkaffee	4,3	3,9	1,4	0,8	2,0	0,2	0,5	1,7	1,3	0,1	1,0	Café vert	
Erdöl, roh	7,8	11,5	1,6	1,6	2,2	2,4	2,3	3,2	3,3	2,7	2,3	Pétrole brut	
Erdnüsse	1,5	0,8	0,3	0,4	0,6	0,2	0,2	0,2	0,1	0,2	0,3	Arachides	
SENEGAL												SENEGAL	
Insgesamt	137,0	115,9	36,3	40,8	29,8	30,1	32,4	38,5	31,2	13,7	35,5	Total	
Erdnüsse, geschält	67,6	49,7	20,0	18,1	12,6	16,9	15,7	18,9	13,2	1,9	16,7	Arachides décortiquées	
Erdnussöl	45,8	43,0	10,4	15,5	12,1	7,8	11,3	13,4	11,7	6,6	10,6	Huile d'arachide	
Delkuchen	8,9	8,2	2,4	2,1	2,2	2,2	2,1	3,5	0,7	1,8	2,1	Tourteaux	
Gummen	2,2	1,5	0,3	1,1	0,4	0,3	0,1	0,6	0,3	0,4	0,4	Gommes arabiques	
Häute und Felle	1,0	1,3	0,3	0,3	0,2	0,2	0,2	0,4	0,3	0,4	0,3	Cuir et peaux	
ELFENBEINKUESTE												COTE-D'IVOIRE	
Insgesamt	150,0	137,0	51,3	35,2	24,6	38,9	45,3	30,5	20,3	40,9	40,7	Total	
Rohkaffee	89,4	64,8	30,5	22,8	16,2	19,9	22,7	15,2	11,8	15,1	19,4	Café vert	
Kakao	30,5	43,0	12,4	4,4	1,5	12,3	16,0	6,5	3,1	17,4	13,7	Cacao	
Holz	15,8	16,3	4,2	4,1	3,3	4,2	4,1	4,9	2,8	4,5	5,0	Bois	
Bananen, frisch	6,1	4,3	1,9	1,8	1,3	1,1	0,7	1,0	0,9	1,8	1,0	Bananes fraîches	
Palmkerne	1,9	2,0	0,3	0,6	0,6	0,4	0,2	0,6	0,6	0,6	0,5	Amandes de palme et palmiste	
MADAGASKAR												MADAGASCAR	
Insgesamt	96,4	75,5	18,4	17,3	29,2	31,5	16,7	14,8	22,5	21,6	18,3	Total	
Rohkaffee	38,0	24,2	6,3	4,5	10,9	16,3	4,2	7,1	4,0	8,9	5,9	Café vert	
Vanille	7,0	9,1	2,6	2,5	1,0	0,9	2,6	3,2	0,9	2,3	3,6	Vanille	
Rohtabak	4,9	3,7	—	0,3	4,5	0,0	0,0	0,0	3,3	0,3	0,0	Tabacs bruts	
Reis	9,5	5,1	1,1	2,4	2,9	3,2	1,9	0,9	0,9	1,4	1,0	Riz	
Zucker	5,1	4,6	0,7	0,6	2,3	1,5	1,1	0,2	2,0	1,3	0,7	Sucre	
KAMERUN												CAMEROUN	
Insgesamt	106,1	108,4	44,1	22,6	19,1	20,3	36,2	23,9	15,3	33,0	30,6	Total	
Kakao	46,0	38,0	28,2	4,0	2,4	11,5	21,2	6,1	2,5	8,1	18,1	Cacao	
Rohkaffee	23,6	20,3	7,4	9,1	5,4	1,7	7,4	8,3	3,7	0,9	4,0	Café vert	
Bananen, frisch	5,6	3,8	1,9	1,2	1,0	1,4	1,5	1,2	0,6	0,6	0,5	Bananes fraîches	
Holz	6,1	5,9	1,4	1,8	1,6	1,3	0,6	1,3	1,4	1,4	1,1	Bois	
Baumwolle, entkörnt	4,6	4,4	4,0	1,2	2,1	0,4	0,6	1,3	1,8	0,7	0,7	Coton égrené	
BELGISCH-KONGO												CONGO BELGE	
Insgesamt	412,5	496,1	98,7	102,3	112,8	98,7	102,4	121,6	144,0	128,1		Total	
Kupfer	108,3	159,8	25,8	27,2	25,2	30,1	31,9	39,8	41,3	46,8		Cuivre	
Kaffee, Tee, Gewürze	58,0	64,1	11,0	15,3	22,5	9,2	10,4	17,2	26,5	10,0		Café, thé, épices	
Oelseen und Oel	50,6	59,0	12,2	11,7	14,4	12,3	13,3	13,9	16,3	15,6		Graines et huiles	
Edelmetalle	45,4	45,7	12,1	12,7	11,4	9,2	9,7	10,0	14,2	11,8		Métaux précieux	
Erze	32,0	28,4	9,3	4,9	10,6	7,2	6,0	6,5	7,0	8,8		Minerais	

Für deutschen Text u. Anmerkungen siehe gelbe Blätter.

Voir notes et textes français sur pages bleues.

Vedere testo italiano e note sulle pagine verdi.

Zie Nederlandse tekst en nota's op rose bladzijden.

See English text and notes on grey sheets.

HANDEL DER ASSOZIIERTEN UEBERSEEISCHEN LAENDER UND GEBIETE

mit der EWG und den andern Ländern

ZEITRAUM : Januar bis Ende des ausgewiesenen Monats

1.000.000 \$

COMMERCE DES ASSOCIÉS D'OUTRE-MER

avec la CEE et les autres pays

PÉRIODE : Janvier à fin du mois indiqué

EINFUHLAENDER				import				AUSFUHLAENDER				export			
PAYS IMPORTATEUR				Kumulierte Werte, beginnend Januar				PAYS EXPORTATEUR				Kumulierte Werte, beginnend Januar			
Ursprung				Valeurs cumulées depuis janvier				Bestimmung				Valeurs cumulées depuis janvier			
Origine								Destination							
D O M	JAN 59	JAN 60	FEV 59	FEV 60	D O M	JAN 59	JAN 60	FEV 59	FEV 60						
M O N D E	82.6	128.6	189.6	260.9	M O N D E	38.8	34.8	75.5	75.6						
...ALLEMAGNE F	0.1	1.0	1.1	2.1	...ALLEMAGNE F		0.5	0.4	1.5						
...FRANCE	73.0	110.0	155.2	217.6	...FRANCE	33.2	29.0	63.3	64.1						
...PAYS BAS	0.6	1.3	1.4	3.4	...PAYS BAS	0.1		0.3	0.1						
...U E B L	0.2	0.3	0.6	0.6	...U E B L				0.1						
...ITALIE	0.4	0.9	1.0	2.1	...ITALIE	0.2	0.3	0.7	0.6						
...CEE METROP	74.3	113.5	159.3	226.2	...CEE METROP	33.5	29.8	64.7	66.4						
...DOM CEE	0.1	0.1	0.2	0.3	...DOM CEE				0.1						
...PTOM CEE	2.1	0.5	6.1	1.3	...PTOM CEE	0.3	0.4	1.1	0.4						
T O T A L CEE	76.5	114.1	165.6	227.8	T O T A L CEE	33.8	30.2	65.8	66.9						
MAROC	0.8	1.7	2.4	4.5	ROYAUME UNI	1.9	1.6	3.9	3.0						
ETATS UNIS	2.2	1.4	4.3	3.2	MAROC	0.6	0.5	0.9	1.0						
SUEDE	0.1	0.9	0.2	2.1	...PTOM ANC A E F		0.4	0.5	0.4						
TUNISIE	0.2	0.4	0.6	1.4	TUNISIE	0.2	0.1	0.3	0.3						
ROYAUME UNI	0.5	0.4	1.1	1.2	SUISSE		0.1		0.2						
SUISSE		0.4		0.7	AUTRES	2.3	1.9	4.1	3.8						
...PTOM BELGES		0.3		0.7											
...PORTUGAL		0.1		0.2											
...TURQUIE				0.2											
...PTOM ANC A O F	1.7		5.0	0.1											
AUTRES	6.6	8.9	10.4	16.8											
P T O M		NOV 59	DEC 58	DEC 59	P T O M		NOV 59	DEC 58	DEC 59						
M O N D E		894.8	1133.8	992.4	M O N D E		991.1	1077.2	1103.1						
...ALLEMAGNE F		48.2	61.3	54.0	...ALLEMAGNE F		42.3	44.7	46.8						
...FRANCE		407.9	506.8	455.5	...FRANCE		359.4	457.6	393.7						
...PAYS BAS		24.5	30.4	27.3	...PAYS BAS		35.9	31.7	44.1						
...U E B L		92.4	128.1	101.6	...U E B L		130.8	200.5	145.3						
...ITALIE		20.9	27.1	22.9	...ITALIE		39.4	33.2	44.7						
...CEE METROP		593.9	762.7	661.5	...CEE METROP		607.8	767.7	674.6						
...DOM CEE		9.0	11.9	16.0	...DOM CEE		31.9	40.6	34.8						
...PTOM CEE		17.1	26.9	17.6	...PTOM CEE		15.9	24.5	17.1						
T O T A L CEE		620.0	802.5	689.1	T O T A L CEE		625.6	832.8	726.5						
ETATS UNIS		67.5	86.5	74.0	ETATS UNIS		75.0	115.7	90.5						
ROYAUME UNI		37.5	47.7	41.2	ROYAUME UNI		44.1	49.8	49.4						
MAROC		12.5	18.1	13.8	...ALGERIE		28.2	31.8	30.5						
SURINAM ANTILLE		12.3	15.9	13.6	U R S S		11.2	9.8	13.4						
UNION SUD AFR		10.3	11.0	11.4	JAPON		15.0	5.5	13.1						
IRAN		6.4	12.5	10.3	UNION SUD AFR		7.1	6.9	7.7						
...ALGERIE		8.2	11.4	9.1	...PTOM ANC A E F		7.0	9.9	7.6						
VENTZUELA		7.0	6.9	8.2	...RHODESIE FED		4.9	5.0	5.4						
CHINE CONTINENT		6.9	4.3	8.2	GHANA		3.9	5.5	4.1						
SUISSE		7.2	4.6	7.6	PTOM BRIT AF OR		3.6	4.9	4.0						
VIETNAM SUD		6.1	3.1	7.1	DANEMARK		3.4	3.0	3.9						
AUSTRALIE		6.9	7.6	7.1	...CAMEROUN REP		3.4	3.6	3.6						
PTOM BRIT AF OR		6.2	6.4	6.8	...REUNION		3.1	7.7	3.4						
JAPON		6.3	9.4	6.3	SUEDE		2.9	2.7	3.3						
HONG KONG		5.8	9.4	6.5	NIGERIA		2.8	6.2	3.2						
RHODESIE FED		5.5	5.1	6.0	...PTOM ANC A O F		2.6	2.9	2.9						
PORTUGAL		5.4	8.4	5.9	MAROC		2.7	3.6	2.9						
SUEDE		5.2	6.8	5.7	NORVEGE		2.5	2.3	2.5						
...PTOM ANC A O F		5.2	5.5	5.4	ISRAEL		1.7	1.6	2.0						
CANADAE		5.0	3.8	5.0	...MALGACHE REP		1.6	1.8	1.6						
ESPAGNE		4.4	6.4	4.8	NOUV ZELANDE		1.1	1.3	1.3						
DANEMARK		4.2	5.4	4.6	INDONESIE		1.2	0.7	1.2						
...PTOM BELGES		3.9	5.4	3.9	AUSTRALIE		1.1	1.3	1.1						
PTOM PORTUG AF		3.5	4.7	3.8	YUGOSLAVIE		0.8	0.3	1.1						
TSCHECOSLOV		3.4	3.3	3.7	PTOM PORTUG AF		0.8	1.0	0.9						
GHANA		3.2	5.5	3.5	TUNISIE		0.7	2.0	0.8						
TUNISIE		3.1	1.2	3.3	CANADA		0.7	0.4	0.8						
CANADA		2.3	2.7	2.6	SUISSE		0.7	0.7	0.6						
NORVEGE		2.4	3.5	2.6	SOUDAN		0.7	1.8	0.7						
INDE UNION		2.0	3.0	2.4	...PTOM BELGES		0.7	1.5	0.7						
AUTRICHE		2.0	2.8	2.0	...ANTILLES FR		0.6	1.1	0.6						
NIGERIA		1.9	3.3	2.0	LIBAN		0.5	0.3	0.6						
...PTOM ANC A E F		1.6	3.1	1.8	SYRIE		0.5	0.4	0.6						
...MALGACHE REP		1.8	1.9	1.8	PTOM ESPAGNOLS		0.5	0.6	0.5						
...CAMEROUN REP		1.5	1.5	1.6	MEXIQUE		0.4	0.3	0.5						
MALAISIE FED		1.4	0.1	1.4	LIBYE		0.5		0.1						

Für deutschen Text u. Anmerkungen siehe gelbe Blätter.

Zie Nederlandse tekst en nota's op roze bladzijden.

Voir notes et textes français sur pages bleues.

176

Vedere testo italiano e note sulle pagine verdi.

See English text and notes on grey sheets.

HANDEL DER ASSOZIIERTEN UEBERSEEISCHEN LAENDER UND GEBIETE
mit der EWG und den andern Ländern

ZEITRAUM : Januar bis Ende des ausgewiesenen Monats

1.000.000 \$

COMMERCE DES ASSOCIÉS D'OUTRE-MER
avec la CEE et les autres pays

PÉRIODE : Janvier à fin du mois indiqué

EINFUHLAENDER					AUSFUHLAENDER						
import					export						
PAYS IMPORTATEUR		Kumulierte Werte, beginnend Januar			PAYS EXPORTATEUR		Kumulierte Werte, beginnend Januar				
Origine		Valeurs cumulées depuis janvier			Bestimmung		Valeurs cumulées depuis janvier				
		JAN 59	JAN 60	FEV 59	FEV 60			JAN 59	JAN 60	FEV 59	FEV 60
ALGERIE						ALGERIE					
M O N D E		78.3	17.5	169.5	236.5	M O N D E		33.6	27.5	63.6	58.0
...ALLEMAGNE F			0.9	0.9	1.6	...ALLEMAGNE F			0.5	0.4	1.5
...FRANCE		65.0	101.5	140.1	200.0	...FRANCE		28.3	22.6	52.6	47.8
...PAYS BAS		0.5	1.0	1.1	2.9	...PAYS BAS		0.1		0.3	0.1
...U E R L		0.1	0.2	0.4	0.5	...U E R L					0.1
...ITALIE		0.4	0.9	0.9	2.1	...ITALIE		0.2	0.3	0.6	0.0
...CEE METROP		66.0	104.5	143.4	207.3	...CEE METROP		28.6	23.4	53.9	50.1
PTOM CEE		1.6	0.3	4.8	0.7	PTOM CEE		0.3		0.6	
T O T A L CEE		67.6	104.8	148.2	208.0	T O T A L CEE		28.9	23.4	54.5	50.1
MAROC		0.7	1.6	2.3	4.3	ROYAUME UNI		1.9	1.6	3.9	3.0
ETATS UNIS		2.0	1.3	4.0	2.8	MAROC		0.3	0.2	0.6	0.6
SUEDE			0.7		1.7	TUNISIE		0.2	0.1	0.3	0.3
TUNISIE		0.2	0.4	0.6	1.4	SUISSE					0.2
ROYAUME UNI		0.4	0.3	0.8	1.0	PTOM ANC A O F		0.3		0.6	
SUISSE			0.3		0.7	AUTRES		2.0	2.1	3.7	3.0
PTOM BELGES			0.3		0.7						
PORTUGAL			0.1		0.2						
TURQUIE					0.2						
PTOM ANC A O F		1.6		4.8							
AUTRES		5.8	7.7	8.8	15.5						

Für deutschen Text u. Anmerkungen siehe gelbe Blätter.

Voir notes et textes français sur pages bleues.

Vedere testo italiano e note sulle pagine verdi.

Zie Nederlandse tekst en nota's op roze bladzijden.

See English text and notes on grey sheets.

EINFUHRLAENDER		import		AUSFUHRLAENDER		export	
PAYS IMPORTATEUR		Kumulierte Werte, beginnend Januar		PAYS EXPORTATEUR		Kumulierte Werte, beginnend Januar	
Ursprung		Valeurs cumulées depuis janvier		Bestimmung		Valeurs cumulées depuis janvier	
Origine				Destination			
GUADELOUPE				GUADELOUPE			
M O N D E		AVR 59	AVR 60	M O N D E		AVR 59	AVR 60
...ALLEMAGNE F		13.054	15.612	...ALLEMAGNE F		13.329	13.870
...FRANCE				...FRANCE		12.881	13.452
...PAYS BAS		159	170	...PAYS BAS			
...U E B L		9.960	12.150	...U E B L			
...ITALIE		240	328	...ITALIE			
...CEE METROP		176	246	...CEE METROP		12.881	13.452
...DOM CEE		41	57	...DOM CEE		49	57
...PTOM CEE		10.576	12.948	...PTOM CEE		58	143
T O T A L CEE		332	296	T O T A L CEE		12.988	13.652
PTOM BRIT AMER		343	56	PTOM FR OCEAN			
ETATS UNIS		11.151	12.302	ETATS UNIS			
CAMBODGE		610	871	MAROC			
...ALGERIE		279	337	...ANTILLES FR			
VIETNAM SUD			245	...GUYANE FR			
DANEMARK		137	194	DEP USA EN AM			
ROYAUME UNI		143	190	PTOM BRIT AMER			
MAROC		89	13	CANADA			
SURINAM ANTILLE		135	111	HONG KONG			
INDE UNION		61	107	PORTUGAL			
SUEDE		232	94	ARGENTINE			
...ANTILLES FR		125	91	MEXIQUE			
...MALCACHE REP		95	87	POLOENE			
...GUYANE FR		50	73	...PTOM ANC A E F			
NORVEGE		266	46	NOUV ZELANDE			
...PTOM ANC A O F		45	29				
SUISSE		12	16				
DEP USA EN AM		75	12				
HONGRIE		48	11				
ESPAGNE		1	11				
TUNISIE		6	16				
CANADA		3	3				
HONG KONG			3				
PORTUGAL		43	3				
ARGENTINE		6	1				
MEXIQUE		7	1				
POLOENE			1				
...PTOM ANC A E F			2				
NOUV ZELANDE			7				
GUYANE				GUYANE			
M O N D E		AVR 59	AVR 60	M O N D E		AVR 59	AVR 60
...ALLEMAGNE F		2.173	2.402	...ALLEMAGNE F		266	308
...FRANCE				...FRANCE		148	232
...PAYS BAS		21	16	...PAYS BAS			
...U E B L		1.516	1.866	...U E B L			
...ITALIE		47	54	...ITALIE			
...CEE METROP		37	28	...CEE METROP		146	232
...DOM CEE		4	4	...DOM CEE		98	47
...PTOM CEE		1.625	1.968	...PTOM CEE		246	279
T O T A L CEE		79	52	T O T A L CEE			
PTOM BRIT AMER		13	12	...ANTILLES FR			
ETATS UNIS		1.717	2.032	SURINAM ANTILLE			
BRESIL		130	100	BRESIL			
ROYAUME UNI		113	90	URUGUAY			
CAMBODGE		74	61	ETATS UNIS			
...ANTILLES FR		17	30				
...ALGERIE			29				
SURINAM ANTILLE		54	27				
SUEDE		25	25				
MAROC		26	20				
DANEMARK		30	11				
...MALCACHE REP		14	11				
...PTOM ANC A O F		5	9				
HONG KONG		8	7				
NORVEGE		5	5				
SUISSE		16	4				
LIBAN			2				
IRLANDE		2	2				
ARGENTINE			1				
CHILI		1					
DOMINICANER							

HANDEL DER ASSOZIIERTEN UEBERSEEISCHEN LAENDER UND GEBIETE

mit der EWG und den andern Ländern

ZEITRAUM : Januar bis Ende des ausgewiesenen Monats

1.000 \$

COMMERCE DES ASSOCIÉS D'OUTRE-MER

avec la CEE et les autres pays

PÉRIODE : janvier à fin du mois indiqué

EINFUHLRLAENDER PAYS IMPORTATEUR		import		AUSFUHLRLAENDER PAYS EXPORTATEUR		export	
Ursprung Origine	Kumulierte Werte, beginnend Januar Valeurs cumulées depuis janvier			Bestimmung Destination	Kumulierte Werte, beginnend Januar Valeurs cumulées depuis janvier		
MARTINIQUE		AVR 59	AVR 60	MARTINIQUE		AVR 59	AVR 60
M O N D E		13.812	14.268	M O N D E		10.427	8.622
...ALLEMAGNE F		104	182	...ALLEMAGNE F		6	
...FRANCE		11.070	10.919	...FRANCE		9.642	8.359
...PAYS BAS		169	258	...PAYS BAS		6	
...U E B L		177	296	...U E B L			
...ITALIE		34	57	...ITALIE		182	
...CEE METROP		11.554	11.712	...CEE METROP		9.836	8.359
...DOM CEE		124	155	...DOM CEE		121	151
...PTOM CEE		238	48	...PTOM CEE		14	5
T O T A L CEE		11.916	11.915	T O T A L CEE		9.971	8.515
PTOM BRIT AMER		536	734	...ANTILLES FR		71	119
ETATS UNIS		254	379	MAROC		176	42
SURINAM ANTILLE		383	270	...GUYANE FR		22	29
MAROC		103	177	ETATS UNIS		1	17
ROYAUME UNI		122	122	PTOM BRIT AMER		5	17
SUEDE		86	110	ROYAUME UNI			6
DANEMARK		118	106	...PTOM FR OCEAN		13	5
...ALGERIE		87	102	...ALGERIE		28	3
CAMBODGE		4	99	HAITI		1	3
VIETNAM SUD		54	70	CAMBODGE		1	1
DOMINICAINE R		28	62	LAOS			
INDE UNION		43	50	SUISSE		3	
DEP USA EN AM		49	38	...PTOM ANC A E F		1	
...MALGACHE REP		61	37	TUNISIE		2	
...GUYANE FR		23	36	LIBAN		237	
NICARAGUA			36				
SUISSE		23	26				
NORVEGE		18	22				
...ANTILLES FR		14	17				
HONDURAS REP			17				
PORTUGAL		9	9				
NOUY ZELANDE			7				
...PTOM ANC A O F		176	6				
HAITI		4	6				
MEXIQUE		2	5				
HONG KONG		38	4				
...PTOM ANC A E F			3				
CANADA			3				
...PTOM FR OCEAN			2				
AUTRICHE			1				
ESPAGNE		3	1				
...CAMEROUN REP		1					
UNION SUD AFR		3					
INDONESIE		11					
ISRAEL		10					
LIBAN		1					
REUNION		AVR 59	AVR 60	REUNION		AVR 59	AVR 60
M O N D E		12.041	16.396	M O N D E		5.805	11.766
...ALLEMAGNE F		67	175	...ALLEMAGNE F		11	27
...FRANCE		8.395	11.924	...FRANCE		4.290	10.539
...PAYS BAS		113	186	...PAYS BAS		18	22
...U E B L		114	59	...U E B L			
...ITALIE		37	53	...ITALIE		2	
...CEE METROP		8.726	12.397	...CEE METROP		4.321	10.588
...DOM CEE		320	280	...DOM CEE		16	35
...PTOM CEE		1.876	1.340	...PTOM CEE		547	506
T O T A L CEE		10.922	14.017	T O T A L CEE		4.884	11.129
...MALGACHE REP		1.749	1.049	...PTOM ANC A E F		505	488
VIETNAM SUD			638	MAROC		508	299
CAMBODGE		103	489	JAPON		4	165
SUEDE		190	422	ETATS UNIS		296	93
IRAN		139	294	ROYAUME UNI		67	59
...ALGERIE		320	280	...ALGERIE		16	35
ROYAUME UNI		162	232	...MALGACHE REP		42	18
...PTOM ANC A O F		116	230	PTOM BRIT AF OR		38	10
...PTOM ANC A E F		11	61	AUSTRALIE			7
HONG KONG		64	56	INDE UNION		7	2
MAROC		82	55				
UNION SUD AFR		23	28				
NORVEGE		10	25				
ETATS UNIS		47	25				
SUISSE		17	24				
MALAISIE FED			17				
SINGAPOUR		25	15				
AUTRICHE		5	14				
PORTUGAL		17	13				
PTOM BRIT AF OR		63	6				
DANEMARK		9	5				
IRLANDE		10	5				
PTOM PORTUG AS		3	5				
TUNISIE		6	4				
DEP USA EN AM			1				
INDE UNION			1				
ETHIOPIE		15					
RHODESIE FED		4					
BAHREIN		121					
JAPON		2					

Für deutschen Text u. Anmerkungen siehe gelbe Blätter.

Voir notes et textes français sur pages bleues.

Vedere testo italiano e note sulle pagine verdi.

Zie Nederlandse tekst en nota's op roze bladzijden.

See English text and notes on grey sheets.

HANDEL DER ASSOZIIERTEN UEBERSEEISCHEN LAENDER UND GEBIETE

mit der EWG und den andern Ländern

ZEITRAUM : Januar bis Ende des ausgewiesenen Monats

1.000 \$

COMMERCE DES ASSOCIÉS D'OUTRE-MER

avec la CEE et les autres pays

PÉRIODE : Janvier à fin du mois indiqué

EINFUHLRLAENDER PAYS IMPORTATEUR			import		AUSFUHLRLAENDER PAYS EXPORTATEUR			export	
Ursprung Origine	Kumulierte Werte, beginnend Januar Valeurs cumulées depuis janvier		Bestimmung Destination			Kumulierte Werte, beginnend Januar Valeurs cumulées depuis janvier			
A E F	AVR 59	AVR 60	A E F	DEC 58	DEC 59	A D F	DEC 58	DEC 59	
M O N D E	42.523	48.443	M O N D E	376.186	308.498	M O N D E	310.568	268.907	
...ALLEMAGNE F	1.439	2.321	...ALLEMAGNE F	15.933	12.532	...ALLEMAGNE F	3.171	4.112	
...FRANCE	25.856	29.973	...FRANCE	216.034	203.298	...FRANCE	214.261	178.553	
...PAYS BAS	495	683	...PAYS BAS	7.296	5.246	...PAYS BAS	8.556	10.714	
...U E B L	729	724	...U E B L	5.218	3.674	...U E B L	4.248	1.168	
...ITALIE	811	618	...ITALIE	9.746	6.957	...ITALIE	6.270	4.781	
...CEE METROP	29.330	34.319	...CEE METROP	254.227	231.707	...CEE METROP	236.506	199.328	
...DOM CEE	836	727	...DOM CEE	5.464	4.111	...DOM CEE	23.200	19.162	
...PTOM CEE	2.316	2.594	...PTOM CEE	1.516	1.394	...PTOM CEE	4.793	3.988	
T O T A L CEE	32.482	37.640	T O T A L CEE	261.207	237.212	T O T A L CEE	264.499	222.476	
ETATS UNIS	2.583	2.822	ETATS UNIS	9.855	11.583	ETATS UNIS	24.867	22.530	
SURINAM ANTILLE	2.367	1.536	MAROC	10.614	9.219	...ALGERIE	22.442	18.301	
...PTOM BELGES	1.349	1.430	CHINE CONTINENT	3.882	7.676	U R S S	2.500	7.806	
ROYAUME UNI	1.260	1.131	ROYAUME UNI	7.684	5.332	GHANA	5.139	3.562	
VENEZUELA	481	738	CAMBODGE	3.737	2.066	ROYAUME UNI	2.800	3.084	
MAROC	713	713	...ALGERIE	5.334	4.096	...PTOM ANC A E F	2.424	1.802	
...PTOM ANC A O F	494	630	VIETNAM SUD	2.402	3.901	MAROC	2.239	1.558	
...CAMEROUN REP	466	559	SURINAM ANTILLE	5.316	3.538	...CAMEROUN REP	1.341	1.365	
ESPAGNE	276	534	VENEZUELA	2.277	3.114	NIGERIA	3.414	1.046	
...REUNION	587	434	HONG KONG	5.661	2.754	SUEDE	643	1.011	
INDE UNION	132	404	GHANA	3.359	2.242	NORVEGE	1.042	931	
NIGERIA	149	347	SUISSE	1.255	1.676	DANEMARK	543	824	
PORTUGAL	333	324	MALAISIE FED	1.149	1.271	...REUNION	370	506	
DANEMARK	128	280	SUEDE	898	656	...MALCACHE REP	526	500	
...ALGERIE	248	243	...MALCACHE REP	898	656	LIBAN	185	376	
SUEDE	205	222	TUNISIE	266	817	...ANTILLES FR	360	351	
SUISSE	183	194	NIGERIA	1.735	600	JAPON	317	317	
JAPON	132	168	DANEMARK	1.209	693	...PTOM ANC A O F	446	306	
TUNISIE	142	157	PORTUGAL	1.948	665	TUNISIE	624	306	
UNION SUD AFR	229	156	ESPAGNE	754	672	IRLANDE	226	200	
AUTRICHE	69	144	PTOM PORTUG AF	711	603	UNION SUD AFR	105	154	
CHINE CONTINENT	77	136	INDE UNION	954	484	FINLANDE	30	334	
RHODESIE FED	103	103	PAKISTAN	271	479	TSCHECOSLOV	162	130	
HONG KONG	123	94	TSCHECOSLOV	269	436	ESPAGNE	51	116	
NORVEGE	72	78	...PTOM ANC A E F	398	337	ALLEN MARK EST	129	105	
PTOM PORTUG AF	77	63	AUTRICHE	698	299	PORTUGAL	61	92	
VIETNAM SUD	54	54	UNION SUD AFR	233	287	SUISSE	112	67	
IRAN	12	38	JAPON	268	227	PTOM BRIT AF OC	112	66	
SOUDAN	74	76	IRAN	468	170	CANADA	86	81	
PTOM ESPAGNOLS	30	31	CUBA	4	139	LIBERIA	52	48	
TSCHECOSLOV	57	30	ISRAEL	112	139	SYRIE	3	30	
POLOGNE	29	29	LIBAN	252	133	PCLOGNE	43	28	
YOUCOSLAVIE	9	27	BRESIL	531	102	PTOM PORTUG AF	31	27	
PAKISTAN	2	24	ARGENTINE	491	103	ARGENTINE	13	13	
HONDRIE	35	23	NORVEGE	178	95	BRESIL	2	13	
ISRAEL	79	23	PTOM BRIT AMER	178	87	...PTOM BELGES	47	9	

Für deutschen Text u. Anmerkungen siehe gelbe Blätter.

Voir notes et textes français sur pages bleues.

Vedere testo italiano e note sulle pagine verdi.

Zie Nederlandse tekst en nota's op roze bladzijden.

See English text and notes on grey sheets.

HANDEL DER ASSOZIIERTEN UEBERSEEISCHEN LAENDER UND GEBIETE
mit der EWG und den andern Ländern

ZEITRAUM : Januar bis Ende des ausgewiesenen Monats

1.000 \$

COMMERCE DES ASSOCIÉS D'OUTRE-MER
avec la CEE et les autres pays

PÉRIODE : Janvier à fin du mois indiqué

EINFUHLAENDER				AUSFUHLAENDER				
PAYS IMPORTATEUR		Kumulierte Werte, beginnend Januar		PAYS EXPORTATEUR		Kumulierte Werte, beginnend Januar		
Ursprung	Origin	Valeurs cumulées depuis janvier		Bestimmung	Destination	Valeurs cumulées depuis janvier		
		DEC 58	DEC 59			DEC 58	DEC 59	
import								
HAUTE VOLTA				HAUTE VOLTA				
M O N D E		8.571	8.390	M O N D E		386	4.541	
...ALLEMAGNE F		124	134	...ALLEMAGNE F				
...FRANCE		5.690	6.287	...FRANCE		1.014	733	
...PAYS BAS		114	93	...PAYS BAS				
...U E B L		48	61	...U E B L		24	24	
...ITALIE		81	41	...ITALIE		24	162	
...CEE METROP		6.057	6.616	...CEE METROP		1.067	919	
...DOM CEE		14	36	...DOM CEE		5	36	
...PTOM CEE				...PTOM CEE				
T O T A L CEE		6.071	6.652	T O T A L CEE		1.072	955	
GHANA		1.881	1.017	GHANA		4.095	3.354	
ETATS UNIS		100	85	ROYAUME UNI		67	61	
MAROC		105	69	DANEMARK		148	53	
SURINAM ANTILLE		33	53	...ALGERIE		5	36	
...ALGERIE		14	36	LIBERIA				
DANEMARK		24	24					
HONG KONG		129	24					
PORTUGAL		10	16					
VENEZUELA		19						
HAUTE VOLTA	JAN 59	JAN 60	FEV 59	FEV 60	HAUTE VOLTA	JAN 59	JAN 60	FEV 59
M O N D E	787	436	1.561	960	M O N D E	701	486	774
...ALLEMAGNE F	8	1	41	9	...ALLEMAGNE F			
...FRANCE	559	336	1.051	745	...FRANCE	1		4
...PAYS BAS	8	2	23	6	...PAYS BAS			
...U E B L	18		32	1	...U E B L			
...ITALIE	4		19	3	...ITALIE			
...CEE METROP	597	339	1.170	764	...CEE METROP	1		4
...DOM CEE		1	1	6	...DOM CEE			
...PTOM CEE		1	28	1	...PTOM CEE			
T O T A L CEE	597	341	1.199	771	T O T A L CEE	1		4
GHANA	146	81	241	162	GHANA	700	415	770
SURINAM ANTILLE	4	5	34	9				
...ALGERIE		1	1	6				
ETATS UNIS	7	5	20	6				
ROYAUME UNI	7		9	4				
MAROC	6	1	2	3				
HONG KONG		3	12	3				
SUEDE			1	1				
SUISSE				1				
...CAMEROUN REP		1		1				
AUTRICHE			2	1				
DANEMARK			1	9				
PORTUGAL				9				
NIGERIA		16	16					
...PTOM ANC A O F			20					
...PTOM BRIT AMER			1					
JAPON			1					

Für deutschen Text u. Anmerkungen siehe gelbe Blätter.
Zie Nederlandse tekst en nota's op roze bladzijden;

Voir notes et textes français sur pages bleues.

Vedere testo italiano e note sulle pagine verdi.
See English text and notes on grey sheets.

EINFUHLAENDER PAYS IMPORTATEUR					import				AUSFUHLAENDER PAYS EXPORTATEUR					export			
Ursprung Origine		Kumulierte Werte, beginnend Januar Valeurs cumulées depuis janvier				Bestimmung Destination		Kumulierte Werte, beginnend Januar Valeurs cumulées depuis janvier									
		JAN 59	JAN 60	FEV 59	FEV 60			JAN 59	JAN 60	FEV 59	FEV 60						
COTE D'IVOIRE					COTE D'IVOIRE				COTE D'IVOIRE					COTE D'IVOIRE			
M O N D E		9.818	11.365	22.238	20.701	M O N D E		14.604	6.869	33.547	26.352	M O N D E		45.267	40.729	57.223	54.299
... ALLEMAGNE F		769	525	1.282	999	... ALLEMAGNE F		165	173	350	678	... ALLEMAGNE F		536	1.328	719	1.953
... FRANCE		6.209	8.229	12.017	14.469	... FRANCE		7.909	3.541	15.361	12.403	... FRANCE		21.180	19.374	28.061	27.423
... PAYS BAS		227	177	447	294	... PAYS BAS		604	747	1.341	1.742	... PAYS BAS		1.831	2.381	2.332	2.762
... U E B L		124	130	229	175	... U E B L		6	23	57	122	... U E B L		102	302	140	519
... ITALIE		531	209	1.067	357	... ITALIE		227	530	757	1.594	... ITALIE		935	2.151	1.126	2.567
... CEE METROP		7.860	9.270	15.042	16.294	... CEE METROP		8.911	5.014	17.866	16.539	... CEE METROP		24.584	25.536	32.396	35.224
... DOM CEE		178	166	297	232	... DOM CEE		1.527	556	3.847	2.250	... DOM CEE		4.872	3.950	6.366	6.098
... PTOM CEE		17	9	2.679	348	... PTOM CEE		311	8	647	45	... PTOM CEE		984	59	1.212	265
T O T A L CEE		8.055	9.445	18.016	16.874	T O T A L CEE		10.749	5.578	22.360	18.834	T O T A L CEE		30.440	29.545	39.976	41.587
M A R O C		248	413	401	764	E T A T S U N I S		1.366	1.519	5.139	4.034	E T A T S U N I S		8.201	6.650	9.891	7.722
E T A T S U N I S		261	477	523	764	... ALGERIE		2.449	1.592	5.210	2.622	... ALGERIE		4.859	3.950	6.343	6.098
V E N E Z U E L A		28	196	23	375	U R S S		1.527	556	3.847	2.250	U R S S		5.512	2.847	5.604	2.647
S U R I N A M A N T I L L E		77	232	243	361	M A R O C		126	20	377	211	M A R O C		437	423	621	577
R O Y A U M E U N I		254	156	399	232	R O Y A U M E U N I		1	38	1	114	R O Y A U M E U N I		105	237	176	366
... PTOM BELGES				118	325	... PTOM ANC A E F		43	60	73	106	... PTOM ANC A E F		96	25	119	223
G H A N A				193	305	D A N E M A R K						D A N E M A R K		110	172	118	222
... ALGERIE		178	166	297	232	N O R V E G E						N O R V E G E		17	120	17	163
H O N G K O N G		155	86	290	175	J A P O N						J A P O N			60	97	134
I R A N		37	72	40	142	Y O U G O S L A V I E						Y O U G O S L A V I E				85	85
S U E D E		44	26	86	71	T U N I S I E						T U N I S I E				81	71
... PTOM PORTUG AF		4	60	4	70	S U I S S E						S U I S S E				26	41
S U I S S E		17	41	37	56	G H A N A						G H A N A				3	35
V I E T N A M S U D					54	... PTOM ANC A E F		10	4	90	20	... PTOM ANC A E F		24	47	25	47
U N I O N S U D A F R					53	F I N L A N D E						F I N L A N D E		24	39	38	41
I N D E U N I O N					42	A L L E M M A R K E S T						A L L E M M A R K E S T		24	22	24	22
G U I N E E R E P		230	12	353	30	G R E C E						G R E C E				15	21
J A P O N		24	18	25	30	... C A M E R O U N R E P						... C A M E R O U N R E P				23	18
A U T R I C H E		58	14	66	28	... PTOM ANC A O F						... PTOM ANC A O F		864	16	1.063	20
D A N E M A R K		19	13	54	28	A U S T R A L I E						A U S T R A L I E		1	13	1	13
E S P A G N E		36	10	53	27	... A R A B I E S E O U D I T E						... A R A B I E S E O U D I T E				10	10
P O R T U G A L		100	14	126	23	I S L A N D E						I S L A N D E				9	9
A D E N		4		28	16	A U T R I C H E						A U T R I C H E				1	8
Y O U G O S L A V I E				29	12	I R L A N D E						I R L A N D E					5
... PTOM ANC A E F		7	7	6	12	N O U V Z E L A N D E						N O U V Z E L A N D E					4
... C A M E R O U N R E P		13	2	15	11	B R E S I L						B R E S I L					3
R H O D E S I E F E D		2	7	4	11	E S P A G N E						E S P A G N E				2	2
L I B E R I A		2		3	7	P O L O G N E						P O L O G N E				26	2
T U N I S I E		50		112	7	I R A N						I R A N				2	2
A L B A N I E				6	6	... M A L G A C H E R E P						... M A L G A C H E R E P				1	1
P O L O G N E		4	1	10	6	E G U A T E U R						E G U A T E U R					1
A L L E M M A R K E S T					5	L I B A N						L I B A N					4
P A R A G U A Y					5	S Y R I E						S Y R I E					30
L I B A N		8	4	9	4												
M A L A I S I E F E D					4												
... PTOM BRIT AF OR					3												

Für deutschen Text u. Anmerkungen siehe gelbe Blätter.

Voir notes et textes français sur pages bleues.

Vedere testo italiano e note sulle pagine verdi.

Zie Nederlandse tekst en nota's op roze bladzijden.]

See English text and notes on grey sheets.

HANDEL DER ASSOZIIERTEN UEBERSEEISCHEN LAENDER UND GEBIETE

mit der EWG und den andern Ländern

ZEITRAUM : Januar bis Ende des ausgewiesenen Monats

1.000 S

COMMERCE DES ASSOCIÉS D'OUTRE-MER

avec la CEE et les autres pays

PÉRIODE : Janvier à fin du mois indiqué

EINFUHLRLAENDER PAYS IMPORTATEUR			import		AUSFUHLRLAENDER PAYS EXPORTATEUR			export	
Ursprung Origine			Kumulierte Werte, beginnend Januar Valeurs cumulées depuis janvier		Bestimmung Destination			Kumulierte Werte, beginnend Januar Valeurs cumulées depuis janvier	
			DEC 58	DEC 59				DEC 58	DEC 59
DAHOMEY					DAHOMEY				
M O N D E			20.615	16.027	M O N D E			16.053	9.758
...	ALLEMAGNE F		790	536	...	ALLEMAGNE F			188
...	FRANCE		12.454	10.022	...	FRANCE		12.610	7.423
...	PAYS BAS		446	386	...	PAYS BAS		1.192	613
...	U E B L		204	283	...	U E B L			95
...	ITALIE		284	105	...	ITALIE			142
...	CEE METROP		14.178	11.332	...	CEE METROP		13.944	8.319
...	DOM CEE		406	315	...	DOM CEE			107
...	PTOM CEE		655	497	...	PTOM CEE			513
T O T A L CEE			15.239	12.144	T O T A L CEE			14.718	8.907
...	SURINAM ANTILLE		1.691	1.389	...	PTOM ANC A O F		625	511
...	MAROC		892	541	...	DANEMARK		40	463
...	ROYAUME UNI		585	446	...	MAROC		157	175
...	PTOM ANC A O F		537	418	...	PLOONE		201	111
...	NIGERIA		359	409	...	ALGERIE		107	75
...	ALGERIE		406	315	...	SUEDE		25	73
...	ETATS UNIS		335	273	...	ROYAUME UNI		43	14
...	VIETNAM SUD		66	201	...	LIBERIA			9
...	HONG KONG		480	160	...	GUINEE REP			2
...	INDE UNION		31	132	...	PTOM ANC A E F		32	7
...	PAKISTAN		31	59	...	AUTRICHE			1
...	TUNISIE		57	59	...	ALLEM MARK EST		344	
...	MALGACHE REP		61	49	...	ESPAGNE			85
...	GUINEE REP			42	...	ROUMANIE			96
...	DANEMARK		45	33	...	CAMEROUN REP			10
...	PTOM ANC A E F		31	29	...	NIGERIA			84
...	SUEDE		30	27					
...	VENEZUELA		155	22					
...	SUISSE		34	17					
...	AUTRICHE		26	14					
...	TSCHECOSLOV		12	12					
...	ESPAGNE		33	11					
...	PTOM BRIT AF OR		3	5					
...	BRESIL		2	5					
...	NORVEGE		6	4					
...	POLONNE		1	4					
...	PORTUGAL		11	4					
...	ISRAEL		7	4					
...	JAPON		2	4					
...	FINLANDE		4	3					
...	HONGRIE		3	2					
...	U R S S			2					
...	ALLEM MARK EST			1					
...	IRLANDE			1					
...	CAMEROUN REP		17	1					
...	UNION SUD AFR		4	1					
CAMEROUN			FEV 59	FEV 60	CAMEROUN			FEV 59	FEV 60
M O N D E			14.749	12.537	M O N D E			27.108	18.455
...	ALLEMAGNE F		724	494	...	ALLEMAGNE F		920	824
...	FRANCE		8.668	6.651	...	FRANCE		12.418	7.709
...	PAYS BAS		421	524	...	PAYS BAS		5.629	5.426
...	U E B L		186	159	...	U E B L		36	901
...	ITALIE		179	216	...	ITALIE		40	307
...	CEE METROP		10.177	8.044	...	CEE METROP		19.038	15.169
...	DOM CEE		306	169	...	DOM CEE		459	154
...	PTOM CEE		335	779	...	PTOM CEE		483	468
T O T A L CEE			10.812	8.092	T O T A L CEE			19.980	15.791
...	PTOM ANC A O F		268	618	...	ETATS UNIS		1.736	2.042
...	ETATS UNIS		773	466	...	PTOM ANC A E F		444	359
...	NORVEGE		377	429	...	U R S S		4.811	231
...	VENEZUELA		318	370	...	ALGERIE		459	154
...	SURINAM ANTILLE		224	347	...	PTOM ESPAGNOLS		69	79
...	MAROC		272	338	...	PTOM ANC A O F		12	69
...	ROYAUME UNI		466	313	...	SUISSE		22	61
...	JAPON		130	256	...	JAPON			53
...	ALGERIE		300	169	...	TSCHECOSLOV			40
...	PTOM ANC A E F		51	153	...	POLONNE		33	37
...	ESPAGNE		112	117	...	TUNISIE			28
...	TSCHECOSLOV		122	101	...	ROYAUME UNI			16
...	VIETNAM SUD		6	87	...	MAROC			14
...	HONG KONG		79	85	...	SUEDE		106	11
...	DANEMARK		115	83	...	LIBAN			11
...	DOMINICAN R			70	...	EGYPTE			9
...	PORTUGAL		206	67	...	NIGERIA			23
...	INDE UNION		46	60	...	DANEMARK			25
...	ALLEM MARK EST		21	53	...	SYRIE			6
...	SUEDE		143	53	...	NORVEGE		133	3
...	SUISSE		94	34	...	UNION SUD AFR			3
...	HONGRIE		49	31	...	GHANA			3
...	BRESIL		1	31	...	ESPAGNE			15
...	INDONESIE			36	...	GUINEE REP			34
...	RHODESIE FED		37	26	...	PTOM BELGES			22
...	IRAN		13	24					
...	UNION SUD AFR		10	12					
...	POLONNE		57	11					
...	ISRAEL		29	10					
...	AUTRICHE		51	9					
...	PTOM BELGES		1	8					
...	FINLANDE		17	7					
...	NIGERIA		4	7					
...	PTOM ESPAGNOLS		31	7					
...	ARGENTINE			3					
...	YUGOSLAVIE		13	2					

Für deutschen Text u. Anmerkungen siehe gelbe Blätter.

Voir notes et textes français sur pages bleues.

Vedere testo italiano e note sulle pagine verdi.

Zie Nederlandse tekst en nota's op roze bladzijden.

See English text and notes on grey sheets.

HANDEL DER ASSOZIERTEN UEBERSEEISCHEN LAENDER UND GEBIETE

mit der EWG und den andern Ländern

ZEITRAUM : Januar bis Ende des ausgewiesenen Monats

1.000 S

COMMERCE DES ASSOCIÉS D'OUTRE-MER

avec la CEE et les autres pays

PÉRIODE : Janvier à fin du mois indiqué

EINFUHLRLAENDER				AUSFUHLRLAENDER			
PAYS IMPORTATEUR		import		PAYS EXPORTATEUR		export	
Origine		Kumulierte Werte, beginnend Januar		Bestimmung		Kumulierte Werte, beginnend Januar	
Origine		Valeurs cumulées depuis janvier		Destination		Valeurs cumulées depuis janvier	
		JAN. 59	JAN. 60	JAN. 59	JAN. 60	JAN. 59	JAN. 60
CONGO BELGE				CONGO BELGE			
M O N D E		22.612	21.948	M O N D E		37.049	38.480
...ALLEMAGNE F	2.219	2.657	4.226	5.848	...ALLEMAGNE F	1.513	1.909
...FRANCE	1.052	1.046	1.782	2.510	...FRANCE	1.766	2.187
...PAYS BAS	1.130	1.183	2.331	2.517	...PAYS BAS	1.169	1.544
...U E B L	7.402	7.674	15.011	14.103	...U E B L	8.744	11.378
...ITALIE	409	729	1.094	1.681	...ITALIE	1.886	2.590
...CEE METROP	12.212	13.289	14.444	26.656	...CEE METROP	15.079	19.608
...DOM CEE	10	7	17	20	...DOM CEE	54	11
...PTOM CEE	98	48	213	112	...PTOM CEE	303	360
T O T A L CEE	12.318	13.344	24.675	26.788	T O T A L CEE	15.436	19.979
ETATS UNIS	3.101	2.632	5.973	6.327	ROYAUME UNI	2.742	3.284
ROYAUME UNI	1.780	2.042	3.456	4.719	ETATS UNIS	1.901	1.472
UNION SUD AFR	652	610	1.248	1.496	PTOM BRIT AF OR	323	51
PTOM BRIT AF OR	508	135	1.138	906	UNION SUD AFR	609	337
RHODESIE FED	747	374	684	797	RHODESIE FED	126	142
SUISSE	725	357	751	703	...PTOM ANC A E F	167	200
JAPON	156	188	345	599	SUEDE	16	218
IRAN	643	40	944	550	NORVEGE	322	101
HONG KONG	186	223	449	521	ECUATEUR	6	214
PTOM PORTUG AF	205	225	414	470	MAROC	36	58
TSCHECOSLOV	187	236	366	467	...PTOM ANC A O F	116	160
SUEDF	214	162	471	404	DANEMARK	480	78
PORTUGAL	242	203	447	399	GHANA		
ESPAÑE	94	90	229	386	PTOM PORTUG AF	36	45
DANEMARK	209	180	417	380	TUNISIE	26	55
CANADA	131	154	287	380	FINLANDE		16
ÄTTRICHE	106	136	127	171	MEXIQUE	37	50
VENZUELA			127	171	JAPON		42
SURINAM ANTILLE	319	63	147	168	CANADA	92	25
HONGRIE	44	93	67	161	...ALGERIE	54	11
NORVEGE	54	58	147	141	EGYPTE		40
...PTOM ANC A E F	84	48	209	104	SCUDAN	8	27
POLÖNE	51	72	60	90	NIGERIA		
ARGENTINE	34	49	38	89	PORTUGAL	35	20
ALLER MARK EST	30	60	62	81	LIBERIA		7
INDY UNION	34	6	64	47	ESPAÑE		8
ADEN		31	278	43	SUISSE		6
FINLANDE	10	14	36	41	LIBYE		
TUR DIE	67	19	63	38	ARABIE SECODITE		3
MALAYSIE FED	16	16	24	34	...MALGACHE REP		
SCUDAN	10	4	27	27	INDE UNION		
YUGOSLAVIE	13	10	19	26	SYRIE	36	
ARABIE SECODITE	30		56	24	CUBA		3
ISRAEL	3	4	5	24			
MAROC	2	4	4	22			
AUSTRALIE	20	8	24	21			
CONGO BELGE				CONGO BELGE			
M O N D E		67.625	73.400	M O N D E		103.156	123.219
...ALLEMAGNE F	6.923	8.369			...ALLEMAGNE F	4.909	6.012
...FRANCE	2.650	3.662			...FRANCE	5.168	6.353
...PAYS BAS	3.252	3.768			...PAYS BAS	2.792	4.238
...U E B L	22.993	21.768			...U E B L	29.645	36.221
...ITALIE	1.845	2.600			...ITALIE	6.653	8.529
...CEE METROP	37.568	40.167			...CEE METROP	49.167	61.353
...DOM CEE	19	24			...DOM CEE	85	93
...PTOM CEE	716	154			...PTOM CEE	744	672
T O T A L CEE	37.684	40.345			T O T A L CEE	49.996	62.118
ETATS UNIS	8.734	9.623			ROYAUME UNI	8.134	10.113
ROYAUME UNI	5.417	7.113			ETATS UNIS	7.191	6.350
UNION SUD AFR	2.068	2.400			UNION SUD AFR	1.657	1.330
PTOM BRIT AF OR	1.471	1.469			PTOM BRIT AF OR	979	1.219
RHODESIE FED	1.017	1.234			RHODESIE FED	971	774
SUISSE	1.141	1.021			...PTOM ANC A E F	626	508
ESPAÑE	204	970			SUEDE	333	420
IRAN	1.771	963			ECUATEUR	60	281
JAPON	448	852			NORVEGE	346	268
HONG KONG	593	812			JAPON	144	233
PORTUGAL	550	715			TSCHECOSLOV		226
PTOM PORTUG AF	639	643			DANEMARK	986	224
TSCHECOSLOV	534	594			MAROC	50	213
SUEDF	649	592			TUNISIE	230	177
CANADA	428	574			...PTOM ANC A O F	118	161
DANEMARK	596	529			PTOM PORTUG AF	217	156
SURINAM ANTILLE	984	496			FINLANDE	18	122
ÄTTRICHE	311	375			GHANA		116
NORVEGE	203	233			MEXIQUE	142	111
HONGRIE	98	197			...ALGERIE	85	93
VENZUELA	391	172			SCUDAN	80	66
...PTOM ANC A E F	309	145			YUGOSLAVIE		60
POLÖNE	90	136			LIBAN		59
ALLER MARK EST	89	113			CANADA	92	56
ARGENTINE	62	107			PORTUGAL	44	41
FINLANDE	72	103			NIGERIA	2	41
NIGERIA	47	88			EGYPTE		18
INDY UNION	71	74			LIBERIA	32	16
MALAYSIE FED	36	57			ESPAÑE	37	11
ADEN	390	51			AUSTRALIE	2	7
ISRAEL	6	46			SUISSE	24	6
YUGOSLAVIE	51	45			LIBYE	1	5
ARABIE SECODITE	73	42			INDE UNION	4	4
SCUDAN	34	41			ARABIE SECODITE		3
AUSTRALIE	30	39			...MALGACHE REP		2
TUR DIE	64	38			...CAMEROUN REP		1

Für deutschen Text u. Anmerkungen siehe gelbe Blätter.

Voir notes et textes français sur pages bleues.

Vedere testo italiano e note sulle pagine verdi.

Zie Nederlandse tekst en nota's op roze bladzijden.

See English text and notes on grey sheets.

HANDEL DER ASSOZIIERTEN UEBERSEEISCHEN LAENDER UND GEBIETE
mit der EWG und den andern Ländern

ZEITRAUM : Januar bis Ende des ausgewiesenen Monats

1.000 \$

COMMERCE DES ASSOCIÉS D'OUTRE-MER
avec la CEE et les autres pays

PÉRIODE : Janvier à fin du mois indiqué

EINFUHLAENDER		import		AUSFUHLAENDER		export	
PAYS IMPORTATEUR		Kumulierte Werte, beginnend Januar		PAYS EXPORTATEUR		Kumulierte Werte, beginnend Januar	
Ursprung		Valeurs cumulées depuis janvier		Bestimmung		Valeurs cumulées depuis janvier	
Origine		AVR 59	AVR 60	Destination		AVR 59	AVR 60
MALGACHE REP.				MALGACHE REP.			
M O N D E		35.624	40.036	M O N D E		21.756	22.772
...ALLEMAGNE F		738	1	...ALLEMAGNE F		662	865
...FRANCE		26.034	27.771	...FRANCE		9.447	11.012
...PAYS BAS		609	692	...PAYS BAS		104	172
...U E B L		401	388	...U E B L		41	122
...ITALIE		348	370	...ITALIE		231	415
...CEE METROP		28.130	29.222	...CEE METROP		10.485	12.586
...DOM CEE		739	519	...DOM CEE		3.313	1.632
...PTOM CEE		266	441	...PTOM CEE		562	791
T O T A L CEE		29.135	30.182	T O T A L CEE		14.360	15.009
VIETNAM SUD		8	2.192	ETATS UNIS		4.256	4.913
IRAN		1.238	1.160	ROYAUME UNI		704	921
ETATS UNIS		829	1.137	...REUNION		1.287	885
ALLEM MARK EST		21	762	...ALGERIE		1.862	675
ROYAUME UNI		663	665	...MALGACHE REP		390	434
...ALGERIE		683	503	JAPON		169	393
MAROC		620	459	HONGRIE		174	359
ISRAEL		102	439	...PTOM ANC A O F		131	337
JAPON		616	386	PTOM BRIT AF OR		219	325
SUEDE		214	359	ROUMANIE		68	190
INDE UNION		309	330	SUISSE		39	127
...PTOM ANC A O F		117	257	YUGOSLAVIE		236	122
PAKISTAN		101	243	BULGARIE		49	121
UNION SUD AFR		220	197	...ANTILLES FR		164	69
TUNISIE		66	171	U R S S			68
...MALGACHE REP		102	146	MAROC		61	62
HONG KONG		86	140	ESPAGNE		4	38
PTOM PORTUG AF		162	136	UNION SUD AFR		21	23
SUISSE		151	129	GRECE		17	18
NORVEGE		58	97	EGYPTE		35	15
PTOM BRIT AF OR		150	97	...COTE FR SOMALI			14
PTOM PORTUG AS		147	94	PORTUGAL		31	11
ARABIE SAOUDITE			73	AUSTRALIE		14	8
HONGRIE		69	69	DANEMARK		10	5
POLONNE		83	68	...PTOM FR OCEAN			3
DANEMARK		83	59	NORVEGE			3
TSCHECOSLOV		176	53	SUEDE		17	3
AUTRICHE		30	48	...GUYANE FR			3
ESPAGNE		32	45	MEXIQUE		2	3
PORTUGAL		109	41	SINGAPOUR			3
SURINAK ANTILLE			29	HONG KONG		15	2
FINLANDE		14	27	LIBAN			2
DOMINICAINE R		37	22	VIETNAM SUD		10	2
...PTOM ANC A E F		13	20	...PTOM ANC A E F		3	1
...ANTILLES FR			16	CANADA		13	1
...CAMEROUN REP			15	ISRAEL			1
T D G D	JAN 60		FEV 60	T O C C	JAN 60		FEV 60
M O N D E	2.165		3.426	M O N D E	1.029		2.406
...ALLEMAGNE F	57		116	...ALLEMAGNE F	41		65
...FRANCE	1.199		1.861	...FRANCE	326		1.233
...PAYS BAS	69		82	...PAYS BAS	148		459
...U E B L	29		39	...U E B L	17		17
...ITALIE	19		32	...ITALIE	17		17
...CEE METROP	1.373		2.130	...CEE METROP	549		1.811
...DOM CEE	98		104	...DOM CEE	4		5
...PTOM CEE	71		122	...PTOM CEE	15		27
T O T A L CEE	1.542		2.356	T O T A L CEE	568		1.843
GHANA	248		341	ETATS UNIS	407		445
SURINAK ANTILLE	124		207	SUISSE	9		58
ROYAUME UNI	117		189	GHANA	42		48
...ALGERIE	98		104	...PTOM ANC A O F	14		21
...PTOM ANC A O F	56		92	MAROC	3		10
INDE UNION			73	...PTOM ANC A E F	1		6
ETATS UNIS	21		65	...ALGERIE	4		5
MAROC	18		43				
ESPAGNE	28		26				
...CAMEROUN REP	13		25				
VIETNAM SUD	12		21				
SUEDE	5		14				
SUISSE	6		13				
NIGERIA	8		12				
UNION SUD AFR	2		11				
HONG KONG	7		10				
POLONNE	4		6				
FINLANDE	4		5				
...PTOM ANC A E F	2		5				
ISRAEL			4				
PORTUGAL	2		3				
JAPON			3				
AUTRICHE			1				
DANEMARK			1				
GRECE			1				
NORVEGE			1				
TSCHECOSLOV	1		1				
TUNISIE	14						

Für deutschen Text u. Anmerkungen siehe gelbe Blätter.

Voir notes et textes français sur pages bleues.

Vedere testo italiano e note sulle pagine verdi.

Zie Nederlandse tekst en nota's op roze bladzijden.

See English text and notes on grey sheets.

HANDEL DER ASSOZIIERTEN UEBERSEEISCHEN LAENDER UND GEBIETE
mit der EWG und den andern Ländern

ZEITRAUM : Januar bis Ende des ausgewiesenen Monats

1.000 \$

COMMERCE DES ASSOCIÉS D'OUTRE-MER
avec la CEE et les autres pays

PÉRIODE : Janvier à fin du mois indiqué

EINFUHLAENDER			AUSFUHLAENDER		
PAYS IMPORTATEUR			PAYS EXPORTATEUR		
Ursprung	Kumulierte Werte, beginnend Januar		Bestimmung	Kumulierte Werte, beginnend Januar	
Origine	Valeurs cumulées depuis janvier		Destination	Valeurs cumulées depuis janvier	
T O C C	MAR 59	MAR 60	T O C C	MAR 59	MAR 60
M O N D E	3.578	5.826	M O N D E	5.783	4.624
...ALLEMAGNE F	123	136	...ALLEMAGNE F		140
...FRANCO	1.678	3.015	...FRANCE	4.098	2.807
...PAYS BAS	191	110	...PAYS BAS	460	814
...UEFL	58	55	...UEFL	73	91
...ITALIE	47	45	...ITALIE		28
...CEE METROP	2.057	3.371	...CEE METROP	4.631	3.880
...DOM CEE	192	166	...DOM CEE	175	5
...PTOM CEE	179	246	...PTOM CEE	18	37
T O T A L CEE	2.428	3.783	T O T A L CEE	4.824	3.922
GHANA	256	956	ETATS UNIS	787	480
ROYAUME UNI	327	337	GHANA	84	87
SURINAM ANTILLE	269	287	SUISSE		58
...PTOM ANC A O F	156	214	POLGONE		46
...ALGERIE	192	166	...PTOM ANC A O F	15	31
ETATS UNIS	78	142	MAROC	8	15
INDE UNION	20	79	TUNISIE		14
MAROC	20	44	...PTOM ANC A E F	3	6
ESPAGNE	10	29	...ALGERIE	175	5
...CAMEROUN REP	6	28	U R S S	50	
VIETNAM SUD		25			
SUEDE	44	20			
NIGERIA		17			
SUISSE	19	16			
HONG KONG	11	15			
TUNISIE	20	14			
DANEMARK	11	11			
UNION SUD AFR	6	11			
NORVEGE	9	9			
POLGONE	5	7			
...PTOM ANC A E F	3	6			
FINLANDE	2	5			
PORTUGAL	15	5			
ISRAEL	2	4			
JAPON	14	4			
AUTRICHE	2	3			
GRECE		1			
TCHECOSLOV	4	1			
GUINEE REP		1			
RHODESIE FED		1			
IRLANDE	3				
...MALGACHE REP	13				
...PTOM BELGES	1				
PTOM BRIT AF OR	1				

Für deutschen Text u. Anmerkungen siehe gelbe Blätter.
Zie Nederlandse tekst en nota's op roze bladzijden.

Voir notes et textes français sur pages bleues.

Vedere testo italiano e note sulle pagine verdi.
See English text and notes on grey sheets.

III. Handel der dritten Länder

III. Commerce des Pays tiers

III. Commercio dei Paesi terzi

III. Handel van de derde Landen

III. Trade of third Countries

III

DER HANDEL DER DRITTEN LÄNDER
mit der EWG und den wichtigsten andern Ländern

ZEITRAUM : Januar bis Ende des ausgewiesenen Monats

1.000.000 \$

COMMERCE DES PAYS TIERS
avec la CEE et ses principaux concurrents

PÉRIODE : Janvier à fin du mois indiqué

EINFUHLRLAENDER					AUSFUHLRLAENDER				
PAYS IMPORTATEUR					PAYS EXPORTATEUR				
import					export				
Kumulierte Werte, beginnend Januar					Kumulierte Werte, beginnend Januar				
Valeurs cumulées depuis janvier					Valeurs cumulées depuis janvier				
Bestimmung					Bestimmung				
Destination					Destination				
ASS	EUR	LIBRE	ECH		ASS	EUR	LIBRE	ECH	
ORIGINE	JAN 59	JAN 60	FEV 59	FEV 60	ORIGINE	JAN 59	JAN 60	FEV 59	FEV 60
H O N D E					H O N D E				
...	1589.5	1801.3	3037.2	3670.7	...	1317.9	1513.4	2587.0	3019.1
...ALLEMAGNE F	189.5	212.9	373.9	464.9	...ALLEMAGNE F	130.6	157.2	256.3	306.7
...FRANCE	52.0	70.9	107.3	148.4	...FRANCE	39.5	49.3	81.7	89.4
...ITALIE	48.9	57.4	101.5	124.9	...ITALIE	51.4	76.7	103.3	114.4
...PAYS BAS	74.8	79.0	146.9	171.1	...PAYS BAS	44.9	56.4	93.0	109.9
...U E B L	39.4	51.4	73.3	97.3	...U E B L	30.7	34.3	58.0	76.4
...CEE METROP	404.6	471.6	802.9	1006.6	...CEE METROP	297.6	349.9	592.3	698.8
A E L E	244.0	288.1	486.8	597.5	A E L E	244.6	282.9	472.8	558.4
ETATS UNIS	158.6	191.6	282.5	382.5	ETATS UNIS	135.0	149.5	256.2	293.5
ROYAUME UNI	89.9	96.5	171.1	202.7	ROYAUME UNI	81.6	92.0	150.6	180.5
CANADA	71.4	82.1	137.8	171.2	AUSTRALIE	47.6	58.9	106.4	127.2
SUEDE	56.9	77.5	123.3	155.4	SUEDE	46.5	58.4	89.8	112.4
AUSTRALIE	70.4	68.2	119.5	118.8	CANADA	43.6	37.6	84.4	110.1
NOUV ZELANDE	49.0	58.8	91.2	108.4	UNION SUD AFR	43.0	49.1	83.1	97.6
DANEMARK	42.7	44.8	80.3	94.6	NORVEGE	38.0	40.7	61.5	93.1
INDE UNION	45.5	48.5	72.9	82.1	DANEMARK	43.6	43.9	78.6	67.3
KOWEIT	34.3	28.9	70.0	68.1	INDE UNION	37.8	41.8	74.9	65.1
NORVEGE	24.6	29.5	49.2	62.2	PTOM BRIT AMER	18.1	33.4	40.1	59.1
VENEZUELA	24.2	26.6	45.5	58.3	IRLANDE	27.9	20.1	54.2	59.0
ARGENTINE	30.2	27.6	51.2	52.8	NOUV ZELANDE	21.2	25.7	42.9	49.6
SUISSE	19.0	25.5	39.0	51.6	SUISSE	18.8	24.2	38.6	45.7
U R S S	24.1	25.7	44.6	40.3	FINLANDE	17.1	20.5	34.4	44.3
IRLANDE	19.6	24.2	40.9	49.7	U R S S	16.9	24.6	27.5	43.7
UNION SUD AFR	21.1	23.8	38.5	48.2	NIGERIA	19.3	23.1	38.8	43.4
RHODESIE FED	16.7	29.7	31.8	45.5	VENEZUELA	12.7	10.3	25.9	29.2
NIGERIA	24.4	22.0	52.4	45.0	PTOM BRIT AF OR	14.0	13.0	23.8	28.1
ESPAGNE	16.5	19.8	32.3	44.5	CHINE CONTINENT	7.1	10.1	24.4	25.9
FINLANDE	19.7	22.0	39.0	42.6	ARGENTINE	15.3	14.3	26.5	25.6
IRAN	21.0	18.5	40.8	35.5	HONG KONG	7.4	12.9	18.6	24.8
PTOM BRIT AMER	17.1	15.0	31.1	33.5	IRAN	13.0	12.5	21.8	24.1
JAPON	15.2	17.8	31.5	33.3	ESPAGNE	12.2	12.0	22.9	23.9
POLGNE	15.8	16.1	28.3	32.8	RHODESIE FED	11.0	12.0	22.9	23.8
IRAK	11.2	15.4	20.1	31.9	GHANA	9.9	11.6	20.2	22.3
MALAISIE FED	10.2	12.1	20.5	27.8	BRESIL	14.5	10.0	23.7	21.3
BRESIL	16.9	13.8	33.1	26.7	JAPON	8.0	10.8	19.4	20.9
CHINE CONTINENT	6.7	14.6	15.9	26.4	AUTRICHE	8.0	9.6	16.4	20.4
PTOM BRIT AF OR	11.3	13.4	22.5	25.3	PAKISTAN	9.6	10.1	17.7	20.4
PAKISTAN	8.0	10.0	16.0	22.8	SINGAPOUR	8.8	10.2	17.2	19.5
CHILI	5.0	7.7	10.9	20.1	MEXIQUE	5.6	11.4	11.2	18.2
CEYLAN	9.8	10.8	17.8	19.9	YUGOSLAVIE	7.1	9.8	12.7	18.4
ISRAEL	8.7	8.4	19.6	19.9	MALAISIE FED	7.5	8.8	14.5	18.1
AUTRICHE	7.2	8.8	14.6	15.7	PORTUGAL	8.1	9.1	16.9	17.7
HONG KONG	7.8	9.9	16.0	19.7	IRAK	10.4	9.4	18.4	17.3
PTOM PORTUG AF	5.2	5.9	11.4	15.6	ALLEN MARK EST	3.7	10.2	10.6	17.1
GHANA	12.1	8.4	25.3	18.7	PTOM PORTUG AF	6.8	6.8	16.2	15.9
SURINAM ANTILLE	5.6	9.5	15.0	17.9	CEYLAN	10.3	7.9	18.7	15.7
ASS EUR LIBRE ECH					ASS EUR LIBRE ECH				
ASS EUR LIBRE ECH	MAR 59	MAR 60			ASS EUR LIBRE ECH	MAR 59	MAR 60		
H O N D E					H O N D E				
...	4610.8	5637.1			...	3951.6	4611.1		
...ALLEMAGNE F	576.7	738.2			...ALLEMAGNE F	400.3	477.8		
...FRANCE	167.6	228.4			...FRANCE	130.4	138.4		
...ITALIE	164.6	198.8			...ITALIE	158.7	158.7		
...PAYS BAS	226.3	259.8			...PAYS BAS	140.0	166.4		
...U E B L	109.2	148.9			...U E B L	90.0	111.6		
...CEE METROP	1244.4	1574.1			...CEE METROP	919.9	1080.9		
A E L E	725.5	916.6			A E L E	694.9	851.0		
ETATS UNIS	406.9	585.3			ETATS UNIS	368.7	443.4		
CANADA	209.5	265.5			ROYAUME UNI	222.1	272.6		
DANEMARK	120.3	149.4			AUSTRALIE	161.6	192.3		
INDE UNION	97.1	116.3			UNION SUD AFR	122.6	142.7		
NORVEGE	77.7	97.9			NORVEGE	115.3	126.1		
VENEZUELA	70.9	82.1			DANEMARK	115.3	121.6		
SUISSE	63.0	81.4			INDE UNION	120.6	127.2		
ARGENTINE	81.9	79.6			IRLANDE	79.4	52.6		
IRLANDE	67.2	78.4			PTOM BRIT AMER	62.8	32.3		
UNION SUD AFR	62.2	78.2			NOUV ZELANDE	64.9	32.6		
FINLANDE	55.5	61.8			SUISSE	57.0	32.3		
PTOM BRIT AMER	53.8	61.4			FINLANDE	53.9	69.2		
POLGNE	40.8	49.9			NIGERIA	56.9	64.1		
IRAN	48.2	48.9			U R S S	42.2	57.7		
JAPON	48.2	48.9			ARGENTINE	47.7	43.4		
MALAISIE FED	30.2	41.5			VENEZUELA	38.9	42.5		
IRAK	33.4	39.2			PTOM BRIT AF OR	39.1	41.3		
PTOM BRIT AF OR	32.6	38.7			AUTRICHE	36.7	39.4		
CHINE CONTINENT	26.5	35.5			IRAN	38.5	39.3		
PAKISTAN	25.7	32.6			CHINE CONTINENT	30.0	26.8		
AUTRICHE	22.8	31.6			ESPAGNE	36.4	38.7		
CEYLAN	25.2	31.4			HONG KONG	26.5	36.7		
ISRAEL	27.4	31.2			RHODESIE FED	34.7	35.8		
CHILI	19.1	31.1			BRESIL	34.0	33.6		
SURINAM ANTILLE	26.3	29.8			GHANA	29.9	33.5		
GHANA	31.6	28.9			JAPON	35.3	31.9		
BAHREIN	20.2	25.6			IRAK	28.6	28.4		
PTOM PORTUG AF	17.4	24.4			MEXIQUE	16.3	28.3		
TCHECOSLOV	20.0	23.8			SINGAPOUR	25.1	28.3		
YUGOSLAVIE	22.8	22.6			ALLEN MARK EST	16.8	26.6		
PORTUGAL	14.0	17.3			MALAISIE FED	22.0	26.1		
ARABIE SAUDITE	9.0	16.5			PTOM PORTUG AF	27.2	35.4		
MAROC	12.0	16.4			CEYLAN	27.6	24.5		
TURQUIE	13.2	15.9			POLGNE	26.0	24.1		
HONGRIE	12.8	14.9			GRECE	20.8	22.5		
SINGAPOUR	11.4	14.8			TCHECOSLOV	16.6	21.4		
PEROU	11.0	13.7			EGYPTE	20.4	19.2		
COLOMBIE	10.4	11.9			ISRAEL	17.3	19.2		

Für deutschen Text u. Anmerkungen siehe gelbe Blätter.

Voir notes et textes français sur pages bleues.

Vedere testo italiano e note sulle pagine verdi.

Zie Nederlandse tekst en nota's op roze bladzijden.

See English text and notes on grey sheets.

DER HANDEL DER DRITTEN LÄNDER mit der EWG und den wichtigsten andern Ländern

ZEITRAUM : Januar bis Ende des ausgewiesenen Monats

1.000.000 \$

COMMERCE DES PAYS TIERS avec la CEE et ses principaux concurrents

PÉRIODE : Janvier à fin du mois indiqué

EINFUHLRAENDER		import			
PAYS IMPORTATEUR		Kumulierte Werte, beginnend Januar			
Ursprung	Origine	Valeurs cumulées depuis janvier			
AUTRICHE		JAN 59	JAN 60	FEV 59	FEV 60
M O N D E		82.3	97.4	162.2	202.0
... ALLEMAGNE F		31.3	35.7	62.1	75.1
... FRANCE		2.4	3.6	5.7	7.7
... ITALIE		5.7	6.0	12.7	17.2
... PAYS BAS		2.6	3.2	5.0	6.7
... U E B L		1.4	1.5	2.6	3.0
... CEE METROP		43.5	51.9	89.0	104.7
A E L E		8.4	12.0	17.0	24.8
ETATS UNIS		6.1	6.6	11.0	14.0
ROYAUME UNI		3.3	4.6	6.7	10.5
SUISSE		3.1	4.4	6.2	8.8
POLOGNE		2.4	2.8	4.6	5.8
U R S S		2.3	3.1	6.5	5.3
YUGOSLAVIE		1.5	2.3	2.5	4.7
TCHECOSLOV		1.5	1.8	2.6	3.9
HONGRIE		2.5	1.8	4.6	3.7
ALLEM MARK EST		1.2	1.4	2.2	2.9
MALAISIE FED		0.5	0.9	1.0	2.3
SUEDE		0.7	1.0	1.7	2.0
DANEMARK		0.6	0.9	1.1	1.9
CANADA		1.7	1.0	2.0	1.8
CHINE CONTINENT		0.4	1.0	0.6	1.7
AUSTRALIE		0.5	0.7	1.1	1.7
EGYPTE		0.1	0.5	0.2	1.4
GRECE		0.3	0.4	0.6	1.3
GHANA		0.6	0.8	1.5	1.3
ARGENTINE		0.5	0.7	1.0	1.3
ESPAGNE		0.3	0.5	0.5	1.1
NORVEGE		0.5	0.8	0.9	1.1
ROUMANIE		0.2	0.4	0.3	1.0
BRESIL		0.5	0.6	1.0	1.0
TURQUIE		0.8	0.5	1.3	0.9
PEROU		0.2	0.6	0.3	0.9
JAPON		0.2	0.4	0.5	0.9
BULGARIE		0.3	0.5	0.7	0.7
UNION SUD AFR		0.2	0.4	0.3	0.6
PORTUGAL		0.2	0.3	0.4	0.5
NIGERIA		0.1	0.2	0.2	0.5
PTOM BELGES			0.3	0.1	0.5
IRAN		0.1	0.2	0.2	0.5
MAROC		0.2	0.3	0.5	0.5
INDE UNION		0.2	0.1	0.3	0.4
PHILIPPINES			0.1	0.2	0.4
SYRIE		0.1	0.2	0.1	0.4
COLOMBIE		0.1	0.2	0.1	0.3
FINLANDE			0.1	0.2	0.2
AUTRICHE		MAR 59	MAR 60		
M O N D E		251.4	331.6		
... ALLEMAGNE F		101.5	124.4		
... FRANCE		9.7	12.9		
... ITALIE		19.4	28.1		
... PAYS BAS		7.6	10.4		
... U E B L		4.3	5.3		
... CEE METROP		142.5	181.1		
A E L E		27.1	44.3		
ETATS UNIS		15.9	24.6		
ROYAUME UNI		10.6	20.9		
SUISSE		10.2	14.1		
POLOGNE		6.8	7.7		
U R S S		6.6	7.7		
YUGOSLAVIE		7.9	7.0		
HONGRIE		6.7	6.2		
TCHECOSLOV		4.7	6.1		
ALLEM MARK EST		3.6	4.5		
SUEDE		2.6	3.7		
MALAISIE FED		1.6	3.1		
ARGENTINE		1.7	2.8		
DANEMARK		1.6	2.7		
CHINE CONTINENT		0.9	2.6		
AUSTRALIE		1.4	3.5		
NORVEGE		1.2	3.2		
EGYPTE		0.4	2.1		
CANADA		3.5	2.1		
GHANA		2.0	1.9		
ESPAGNE		1.0	1.8		
GRECE		0.9	1.7		
ROUMANIE		0.8	1.7		
BRESIL		1.5	1.7		
JAPON		0.7	1.4		
BULGARIE		0.8	1.3		
PEROU		0.5	1.2		
TURQUIE		2.0	1.1		
UNION SUD AFR		0.7	0.9		
MAROC		0.5	0.8		
PORTUGAL		0.7	0.7		
NIGERIA		0.3	0.7		
INDE UNION		0.4	0.7		
IRAN		0.3	0.6		
SYRIE		0.2	0.6		
PTOM BELGES		0.2	0.5		
COLOMBIE		0.2	0.5		
PHILIPPINES		0.4	0.5		
... ALGERIE		0.1	0.4		

AUSFUHLRAENDER		export			
PAYS EXPORTATEUR		Kumulierte Werte, beginnend Januar			
Bestimmung	Destination	Valeurs cumulées depuis janvier			
AUTRICHE		JAN 59	JAN 60	FEV 59	FEV 60
M O N D E		63.9	75.1	135.8	159.1
... ALLEMAGNE F		17.4	19.8	35.7	40.7
... FRANCE		1.7	1.4	3.0	2.9
... ITALIE		10.5	11.5	23.2	25.2
... PAYS BAS		1.1	2.9	4.0	5.7
... U E B L		1.2	1.6	2.5	3.4
... CEE METROP		32.6	37.2	68.4	77.9
A E L E		7.3	9.1	15.1	19.6
ETATS UNIS		3.7	3.3	7.6	7.4
SUISSE		2.5	3.1	5.5	6.8
U R S S		2.1	3.0	4.2	5.5
ROYAUME UNI		1.5	2.4	3.3	5.2
YUGOSLAVIE		1.4	2.1	3.4	4.9
TCHECOSLOV		1.1	2.2	2.3	4.5
HONGRIE		1.8	1.7	3.8	3.9
SUEDE		1.6	2.1	3.0	3.9
CHINE CONTINENT		0.4	2.2	1.6	3.1
ALLEM MARK EST		0.8	1.1	1.7	2.2
POLOGNE		1.6	0.9	3.3	2.0
DANEMARK		0.8	0.8	1.5	1.7
UNION SUD AFR		0.6	0.8	1.0	1.7
GRECE		0.8	0.8	1.6	1.6
NORVEGE		0.5	0.5	1.0	1.6
ESPAGNE		0.5	0.6	1.2	1.5
EGYPTE		0.4	0.6	0.9	1.4
BULGARIE		0.4	0.5	0.7	1.3
ROUMANIE		0.1	0.5	0.2	1.3
FINLANDE		0.2	0.4	0.5	1.1
TURQUIE		0.8	0.4	2.0	1.1
ARGENTINE		1.3	0.5	2.9	1.1
INDE UNION		0.4	0.5	1.3	1.0
IRAN		0.4	0.4	0.9	1.0
JAPON		0.2	0.2	0.6	1.0
AUSTRALIE		0.3	0.5	0.7	1.0
CANADA		0.4	0.4	0.7	0.9
VENEZUELA		0.3	0.4	0.8	0.7
ISRAEL		0.1	0.3	0.2	0.7
LIBAN		0.1	0.2	0.3	0.7
SYRIE		0.2	0.3	0.4	0.6
THAILANDE		0.1	0.4	0.2	0.6
MEXIQUE		0.2	0.2	0.4	0.5
PORTUGAL		0.4	0.2	0.8	0.4
... ALGERIE		0.2	0.1	0.5	0.4
PTOM BRIT AF OR		0.1	0.2	0.2	0.4
CHILI		0.2	0.3	0.2	0.4
INDONESIE		0.1	0.2	0.3	0.4
AUTRICHE		MAR 59	MAR 60		
M O N D E		215.6	257.4		
... ALLEMAGNE F		55.8	64.9		
... FRANCE		4.8	4.5		
... ITALIE		36.0	41.5		
... PAYS BAS		6.3	8.9		
... U E B L		3.8	5.3		
... CEE METROP		106.7	125.1		
A E L E		23.9	33.5		
SUISSE		8.6	12.7		
ETATS UNIS		12.4	11.6		
YUGOSLAVIE		6.4	9.0		
ROYAUME UNI		5.4	8.6		
TCHECOSLOV		3.8	7.4		
U R S S		7.0	7.4		
HONGRIE		7.2	7.0		
SUEDE		4.6	6.0		
ALLEM MARK EST		2.7	4.4		
CHINE CONTINENT		2.0	4.0		
GRECE		2.4	3.5		
POLOGNE		5.2	3.2		
NORVEGE		1.7	2.9		
UNION SUD AFR		1.7	2.8		
DANEMARK		2.3	2.7		
BULGARIE		1.6	2.2		
ESPAGNE		2.0	2.2		
TURQUIE		2.8	2.2		
ROUMANIE		0.7	1.9		
ARGENTINE		4.4	1.9		
EGYPTE		1.3	1.7		
FINLANDE		0.9	1.6		
AUSTRALIE		1.2	1.6		
IRAN		1.3	1.5		
CANADA		1.1	1.4		
JAPON		1.0	1.4		
INDE UNION		1.5	1.3		
VENEZUELA		1.2	1.2		
LIBAN		0.6	1.1		
ISRAEL		0.4	1.0		
SYRIE		0.6	1.0		
THAILANDE		0.3	1.0		
MEXIQUE		0.5	0.7		
INDONESIE		0.4	0.7		
PORTUGAL		1.3	0.6		
... ALGERIE		0.9	0.6		
PTOM BRIT AF OR		0.3	0.6		
IRAK		0.3	0.6		

Für deutschen Text u. Anmerkungen siehe gelbe Blätter.

Voir notes et textes français sur pages bleues.

Vedere testo italiano e note sulle pagine verdi.

Zie Nederlandse tekst en nota's op roze bladzijden.

See English text and notes on grey sheets.

DER HANDEL DER DRITTEN LÄNDER
mit der EWG und den wichtigsten andern Ländern

COMMERCE DES PAYS TIERS
avec la CEE et ses principaux concurrents

ZEITRAUM : Januar bis Ende des ausgewiesenen Monats

1.000.000 S

PÉRIODE : Janvier à fin du mois indiqué

EINFUHLRLAENDER			import				AUSFUHLRLAENDER			export				
PAYS IMPORTATEUR			Kumulierte Werte, beginnend Januar				PAYS EXPORTATEUR			Kumulierte Werte, beginnend Januar				
Origine			Valeurs cumulées depuis janvier		Valeurs cumulées depuis janvier		Bestimmung			Valeurs cumulées depuis janvier		Valeurs cumulées depuis janvier		
DANEMARK					AVR 59	AVR 60	DANEMARK					AVR 59	AVR 60	
M O N D E			497.7		596.3		M O N D E			421.7		465.5		
...ALLEMAGNE F			96.3		138.5		...ALLEMAGNE F			94.6		92.7		
...FRANCE			17.0		23.7		...FRANCE			9.6		8.5		
...ITALIE			9.6		11.0		...ITALIE			15.3		22.2		
...PAYS BAS			39.5		38.1		...PAYS BAS			11.0		10.3		
...U E E L			18.7		24.1		...U E E L			6.1		4.7		
...CEE METROP			181.1		235.4		...CEE METROP			163.4		197.5		
A E L E			195.4		210.4		A E L E			136.6		138.4		
ROYAUME UNI			115.7		115.2		ROYAUME UNI			106.7		121.9		
ETATS UNIS			45.4		58.8		ETATS UNIS			46.0		45.0		
SUEDE			43.3		51.9		SUEDE			39.8		42.8		
NORVEGE			20.3		20.4		NORVEGE			16.5		22.5		
SUISSE			11.8		17.6		FINLANDE			5.1		7.3		
U R S S			8.0		9.8		BRESIL			6.0		6.8		
POLOGNE			7.4		8.2		SUISSE			6.6		6.7		
BRESIL			8.3		8.1		ALLEM MARK EST			3.9		5.2		
FINLANDE			6.6		7.8		VENEZUELA			6.9		4.3		
JAPON			7.2		6.6		U R S S			3.3		4.6		
CHINE CONTINENT			1.9		5.9		IZLANDE			1.6		3.7		
ALLEM MARK EST			4.4		5.1		CANADA			3.2		3.6		
ESPAGNE			3.3		4.1		POLOGNE			2.6		3.2		
PANAMA REP			1.9		3.8		PTOM BRIT AMER			2.1		3.2		
AUTRICHE			3.0		3.6		LIBERIA			1.0		3.0		
TSCHECOSLOV			2.4		2.7		AUTRICHE			2.1		2.9		
VENEZUELA			0.2		2.5		TSCHECOSLOV			2.6		2.1		
ARGENTINE			5.1		3.4		JAPON			0.7		1.6		
ISRAEL			2.4		3.4		GRECE			1.5		1.5		
PORTUGAL			1.3		1.7		UNION SUD AFR			1.2		1.5		
THAILANDE			1.2		1.5		EGYPTE			0.6		1.3		
MAROC			0.1		1.4		IRAN			1.1		1.3		
TURQUIE			0.9		1.3		ESPAGNE			2.0		1.2		
CANADA			0.5		1.3		MAROC			0.8		1.2		
DEP USA EN AM			0.9		1.2		AUSTRALIE			1.0		1.2		
INDE UNION			1.1		1.2		INDE UNION			0.8		1.1		
BIRMANIE UNION			0.4		1.1		LIBAN			0.7		1.1		
HONGRIE			0.7		1.0		CHILI			0.3		1.0		
PEROU			0.7		1.0		DEP USA EN AM			0.2		1.0		
HONG KONG			0.4		0.8		ISRAEL			0.9		1.0		
IZLANDE			0.4		0.7		THAILANDE			0.9		1.0		
PHILIPPINES			0.1		0.7		IRLANDE			2.6		0.9		
PTOM BRIT AF OR			0.1		0.5		INDONESIE			0.7		0.9		
COLOMBIE			0.6		0.5		ALGERIE			0.3		0.8		
IRAN			0.6		0.5		MEXIQUE			0.6		0.8		
PAKISTAN			0.3		0.5		HONGRIE			0.7		0.7		
YUGOSLAVIE			0.5		0.4		PORTUGAL			0.7		0.7		
PTOM PORTUG AF			0.2		0.4		YUGOSLAVIE			0.8		0.7		
NORVEGE	FEV 59	FEV 60	MAR 59	MAR 60	NORVEGE	FEV 59	FEV 60	MAR 59	MAR 60	NORVEGE	FEV 59	FEV 60	MAR 59	MAR 60
M O N D E	209.4	229.9	328.9	356.6	M O N D E	121.2	138.9	190.7	225.4	M O N D E	121.2	138.9	190.7	225.4
...ALLEMAGNE F	42.6	43.5	71.9	66.7	...ALLEMAGNE F	17.0	17.6	29.2	30.4	...ALLEMAGNE F	17.0	17.6	29.2	30.4
...FRANCE	7.1	6.7	9.2	9.9	...FRANCE	3.3	3.3	8.2	5.6	...FRANCE	3.3	3.3	8.2	5.6
...ITALIE	3.2	2.6	5.2	4.6	...ITALIE	2.0	5.0	3.5	6.8	...ITALIE	2.0	5.0	3.5	6.8
...PAYS BAS	11.2	11.9	21.4	17.8	...PAYS BAS	4.3	4.4	6.4	9.1	...PAYS BAS	4.3	4.4	6.4	9.1
...U E E L	5.4	6.8	8.0	11.6	...U E E L	2.6	2.9	3.8	4.6	...U E E L	2.6	2.9	3.8	4.6
...CEE METROP	71.5	71.5	115.7	110.6	...CEE METROP	29.2	33.2	51.1	56.5	...CEE METROP	29.2	33.2	51.1	56.5
A E L E	81.0	98.0	115.3	145.6	A E L E	47.1	58.4	71.1	91.5	A E L E	47.1	58.4	71.1	91.5
SUEDE	38.9	50.7	54.2	68.2	SUEDE	24.7	31.2	38.7	49.0	SUEDE	24.7	31.2	38.7	49.0
ROYAUME UNI	29.6	34.4	42.2	52.5	ROYAUME UNI	10.9	14.7	16.0	23.1	ROYAUME UNI	10.9	14.7	16.0	23.1
ETATS UNIS	17.5	16.3	24.2	27.5	ETATS UNIS	16.0	12.6	23.8	18.6	ETATS UNIS	16.0	12.6	23.8	18.6
DANEMARK	8.6	8.1	11.6	17.1	DANEMARK	8.9	9.9	12.5	14.8	DANEMARK	8.9	9.9	12.5	14.8
CANADA	6.8	11.3	12.0	16.8	BRESIL	2.8	4.4	3.9	6.2	BRESIL	2.8	4.4	3.9	6.2
SUISSE	2.7	2.8	5.5	4.7	NIGERIA	3.2	3.6	4.3	5.0	NIGERIA	3.2	3.6	4.3	5.0
ESPAGNE	2.0	2.3	3.3	4.4	U R S S	2.1	3.3	3.1	4.2	U R S S	2.1	3.3	3.1	4.2
VENEZUELA	1.3	2.6	1.3	4.4	FINLANDE	2.2	1.7	3.3	2.8	FINLANDE	2.2	1.7	3.3	2.8
BRESIL	2.9	3.0	3.8	4.0	ESPAGNE	3.0	2.1	4.7	2.7	ESPAGNE	3.0	2.1	4.7	2.7
U R S S	1.7	1.6	2.9	3.3	CHINE CONTINENT	0.4	0.6	0.9	2.3	CHINE CONTINENT	0.4	0.6	0.9	2.3
GHANA	0.5	1.7	2.5	2.7	INDONESIE	0.1	0.5	0.2	2.2	INDONESIE	0.1	0.5	0.2	2.2
SURINAM ANTILLE	3.3	1.9	3.9	2.7	UNION SUD AFR	1.2	1.1	1.7	2.1	UNION SUD AFR	1.2	1.1	1.7	2.1
PTOM BRIT AMER	1.6	0.3	2.0	2.6	SUISSE	1.9	1.2	2.4	2.1	SUISSE	1.9	1.2	2.4	2.1
TSCHECOSLOV	1.5	1.4	2.5	2.2	UNION SUD AFR	1.0	1.5	1.2	2.1	UNION SUD AFR	1.0	1.5	1.2	2.1
AUTRICHE	0.9	1.2	1.3	2.1	TSCHECOSLOV	0.8	1.1	1.9	2.0	TSCHECOSLOV	0.8	1.1	1.9	2.0
IZLANDE	0.1	0.5	0.1	2.0	AUSTRALIE	1.0	1.2	1.4	2.0	AUSTRALIE	1.0	1.2	1.4	2.0
NIGERIA	0.6	1.1	0.9	2.0	AUTRICHE	0.5	1.0	0.9	1.9	AUTRICHE	0.5	1.0	0.9	1.9
FINLANDE	1.1	1.3	1.4	1.8	YUGOSLAVIE	1.1	1.1	0.1	1.4	YUGOSLAVIE	1.1	1.1	0.1	1.4
CHINE CONTINENT	0.4	0.8	0.5	1.7	IZLANDE	0.5	0.6	0.8	1.3	IZLANDE	0.5	0.6	0.8	1.3
ARGENTINE	0.1	0.5	0.7	1.6	PTOM BRIT AMER	0.1	0.5	0.2	1.1	PTOM BRIT AMER	0.1	0.5	0.2	1.1
JAPON	0.5	1.1	0.8	1.6	BULGARIE	0.2	0.4	0.3	0.8	BULGARIE	0.2	0.4	0.3	0.8
ALLEM MARK EST	1.1	0.9	1.6	1.5	GRECE	0.4	0.7	0.5	0.8	GRECE	0.4	0.7	0.5	0.8
ISRAEL	1.2	0.7	2.0	1.4	INDE UNION	0.5	0.5	1.0	0.8	INDE UNION	0.5	0.5	1.0	0.8
MALAISIE FED	0.3	0.8	0.7	1.2	POLOGNE	0.1	0.1	0.3	0.7	POLOGNE	0.1	0.1	0.3	0.7
PHILIPPINES	0.4	0.7	0.6	1.2	CUBA	0.2	0.1	0.7	0.7	CUBA	0.2	0.1	0.7	0.7
POLOGNE	0.8	0.8	1.1	1.1	PORTUGAL	0.2	0.4	0.6	0.6	PORTUGAL	0.2	0.4	0.6	0.6
PORTUGAL	0.2	0.8	0.5	1.0	ARGENTINE	1.4	0.5	2.1	0.6	ARGENTINE	1.4	0.5	2.1	0.6
UNION SUD AFR	0.6	0.5	0.9	1.0	CANADA	0.5	0.2	0.7	0.6	CANADA	0.5	0.2	0.7	0.6
HONG KONG	0.4	0.6	0.7	1.0	ROUMANIE	0.2	0.4	0.3	0.5	ROUMANIE	0.2	0.4	0.3	0.5
PTOM PORTUG AF	0.4	0.3	0.7	0.8	PTOM BRIT AF OR	0.2	0.3	0.3	0.5	PTOM BRIT AF OR	0.2	0.3	0.3	0.5
RHODESIE FED	0.1	0.6	0.2	0.8	VENEZUELA	0.5	0.3	0.6	0.5	VENEZUELA	0.5	0.3	0.6	0.5
MAROC	0.6	0.5	0.9	0.7	HONG KONG	0.1	0.3	0.3	0.5	HONG KONG	0.1	0.3	0.3	0.5
PTOM ANC A O F	0.1	0.1	0.4	0.7	IRAN	0.1	0.3	0.2	0.5	IRAN	0.1	0.3	0.2	0.5
INDE UNION	0.2	0.6	0.3	0.7	ISRAEL	0.4	0.4	0.5	0.5	ISRAEL	0.4	0.4	0.5	0.5
BAHREIN		0.6		0.6	PHILIPPINES	0.1	0.1	0.2	0.5	PHILIPPINES	0.1	0.1	0.2	0.5
HONGRIE	0.2	0.3	0.3	0.5	HONGRIE	0.4		0.7	0.4	HONGRIE	0.4		0.7	0.4
ROUMANIE	0.4	0.2	0.4	0.5	CAMEROUN REP	0.2	0.3	0.3	0.4	CAMEROUN REP	0.2	0.3	0.3	0.4
AUSTRALIE	0.2	0.4	0.4	0.5	MAROC	0.1	0.3	0.1	0.4	MAROC	0.1	0.3	0.1	0.4

Für deutschen Text u. Anmerkungen siehe gelbe Blätter.

Voir notes et textes français sur pages bleues.

Vedere testo italiano e

DER HANDEL DER DRITTEN LÄNDER
mit der EWG und den wichtigsten andern Ländern

COMMERCE DES PAYS TIERS
avec la CEE et ses principaux concurrents

ZEITRAUM : Januar bis Ende des ausgewiesenen Monats

1.000.000 \$

PÉRIODE : Janvier à fin du mois indiqué

EINFUHLRLAENDER PAYS IMPORTATEUR					AUSFUHLRLAENDER PAYS EXPORTATEUR				
i m p o r t		Kumulierte Werte, beginnend januar			e x p o r t		Kumulierte Werte, beginnend januar		
Ursprung	Valeurs cumulées depuis janvier				Bestimmung	Valeurs cumulées depuis janvier			
Origine	FEV 59	FEV 60	MAR 59	MAR 60	Destination	FEV 59	FEV 60	MAR 59	MAR 60
PORTUGAL					PORTUGAL				
M O N D E	58.5	63.6	95.2	99.0	M O N D E	36.6	39.9	61.9	65.0
...ALLEMAGNE F	9.3	10.8	15.8	17.1	...ALLEMAGNE F	2.6	3.5	4.9	5.8
...FRANCE	4.9	4.7	7.6	7.2	...FRANCE	1.7	1.5	3.0	2.4
...ITALIE	2.4	1.9	3.8	2.3	...ITALIE	1.4	1.6	2.2	2.6
...PAYS BAS	1.8	1.5	3.2	2.8	...PAYS BAS	0.7	0.9	1.4	1.5
...U E B L	2.8	4.2	5.2	6.4	...U E B L	1.6	1.5	2.4	2.3
...CEE METROP	21.2	23.1	35.6	36.8	...CEE METROP	6.2	7.3	10.9	12.2
A E L E	12.0	12.2	26.6	19.3	A E L E	8.0	9.0	13.9	14.6
PTOM PORTUG AF	5.5	17.0	13.1	19.5	PTOM PORTUG AF	10.2	9.9	17.2	16.1
ROYAUME UNI	7.5	7.5	12.9	10.3	ETATS UNIS	3.7	5.6	6.2	8.7
IRAK	3.0	4.8	4.2	6.1	ROYAUME UNI	4.2	4.3	7.1	7.3
ETATS UNIS	3.6	2.9	6.0	4.6	SUEDE	0.7	1.1	1.6	1.8
SUISSE	1.9	2.6	3.5	3.8	ISRAEL	0.4	1.3	0.4	1.4
SUEDE	1.2	1.0	2.1	1.6	DANEMARK	0.4	0.5	0.6	1.0
SURINAM ANTILLE	1.3	0.9	2.1	1.5	SUISSE	0.4	0.6	0.7	0.9
UNION SUD AFR	0.6	0.5	0.8	1.1	MAROC	0.8	0.4	1.2	0.9
VENEZUELA	0.1	0.8	0.4	1.1	NORVEGE	0.2	0.5	0.4	0.8
MAROC	0.6	0.6	0.9	1.0	ESPAGNE	0.4	0.5	0.7	0.7
MALAISIE FED	0.1	0.8	0.5	1.0	PTOM BELGES	0.2	0.3	0.3	0.6
ARGENTINE	0.1	0.7	0.5	0.7	UNION SUD AFR	0.4	0.3	0.7	0.6
PAKISTAN	0.6	0.7	1.3	0.7	PTOM PORTUG AS	0.2	0.5	0.6	0.6
CANADA	0.1	0.3	0.3	0.6	AUSTRALIE	0.2	0.4	0.3	0.6
AUTRICHE	0.6	0.3	1.0	0.5	CANADA	0.3	0.3	0.5	0.5
DANEMARK	0.3	0.4	0.6	0.5	MEXIQUE	0.2	0.4	0.5	0.5
IRLANDE	0.1	0.4	0.1	0.5	VENEZUELA	0.3	0.3	0.5	0.5
ESPAGNE	5.2	0.3	0.4	0.4	AUTRICHE	0.3	0.3	0.5	0.4
NORVEGE	0.2	0.3	0.5	0.4	GRECE	0.3	0.2	0.6	0.4
IRAN	0.1	0.3	0.2	0.4	TSCHECOSLOV	0.5	0.3	0.8	0.4
AUSTRALIE	0.6	0.1	0.7	0.4	U R S S		0.1		0.4
TSCHECOSLOV	0.2	0.2	0.3	0.3	JAPON	0.3	0.2	0.4	0.4
EGYPTE		0.2	0.2	0.3	FINLANDE		0.2	0.1	0.3
ISRAEL		0.3		0.3	POLOGNE	0.1	0.2	0.2	0.3
JAPON		0.1		0.3	ALGERIE	0.4	0.1	0.8	0.3
POLOGNE	0.1	0.2	0.1	0.2	BRESIL	0.6	0.1	0.7	0.3
PTOM BELGES	0.2	0.1	0.2	0.2	ALLEM MARK EST		0.1	0.1	0.2
BRESIL	0.7	0.1	1.0	0.2	IRLANDE	0.1	0.1	0.2	0.2
CHILI	0.2	0.2	0.4	0.2	EGYPTE		0.1		0.2
ADEN			0.2	0.1	GHANA	0.1	0.2	0.1	0.2
CEYLAN		0.1		0.1	PEROU		0.1	0.1	0.1
CHINE CONTINENT		0.1		0.1	PTOM BRIT AHER	0.1	0.1	0.1	0.1
INDF UNION		0.1	0.1	0.1	ARABIE SAOUDITE		0.1		0.1
PTOM PORTUG AS		0.5		0.1	CHINE CONTINENT		0.1		0.1
NOUV ZELANDE	0.2	0.1	0.2	0.1	CHYPRE	0.2		0.3	0.1
ALLEM MARK EST	0.1	0.1	0.1	0.1	INDE UNION	0.1	0.1	0.1	0.1
FINLANDE	0.1	0.1	0.1	0.1	IRAK		0.1	0.1	0.1
GRECE	0.3	0.1	0.5	0.1	IRAN		0.1		0.1
PORTUGAL	AVR 59	AVR 60			PORTUGAL	AVR 59	AVR 60		
M O N D E	140.6	138.6			M O N D E	84.8	89.4		
...ALLEMAGNE F	23.5	24.2			...ALLEMAGNE F	6.3	7.7		
...FRANCE	10.4	10.2			...FRANCE	4.1	3.2		
...ITALIE	5.8	4.5			...ITALIE	3.0	3.3		
...PAYS BAS	4.7	4.1			...PAYS BAS	2.0	2.2		
...U E B L	7.6	8.6			...U E B L	3.2	3.0		
...CEE METROP	52.0	51.8			...CEE METROP	14.6	16.3		
A E L E	30.9	28.0			A E L E	18.6	19.4		
PTOM PORTUG AF	18.5	25.4			PTOM PORTUG AF	24.2	22.3		
ROYAUME UNI	19.2	17.8			ETATS UNIS	8.3	11.6		
IRAK	7.4	7.8			ROYAUME UNI	9.3	10.1		
ETATS UNIS	9.0	6.8			SUEDE	2.3	2.3		
SUISSE	5.0	5.4			MAROC	1.6	1.7		
SUEDE	3.1	2.8			ISRAEL	0.4	1.4		
SURINAM ANTILLE	3.2	2.3			DANEMARK	0.9	1.3		
UNION SUD AFR	1.2	1.6			ESPAGNE	1.0	1.3		
MALAISIE FED	0.6	1.4			SUISSE	0.9	1.2		
VENEZUELA	0.4	1.3			NORVEGE	0.6	1.0		
MAROC	1.6	1.2			CANADA	0.8	0.9		
ARGENTINE	0.5	1.2			PTOM PORTUG AS	0.9	0.9		
ESPAGNE	0.6	0.9			UNION SUD AFR	0.8	0.8		
CANADA	0.5	0.8			TSCHECOSLOV	1.1	0.7		
AUTRICHE	1.5	0.7			PTOM BELGES	0.5	0.7		
DANEMARK	0.8	0.7			AUSTRALIE	0.5	0.7		
PAKISTAN	2.0	0.7			GRECE	0.7	0.6		
AUSTRALIE	1.0	0.7			ALGERIE	0.9	0.6		
IRLANDE	0.1	0.6			BRESIL	0.8	0.6		
NORVEGE	1.3	0.6			MEXIQUE	0.5	0.6		
EGYPTE	0.2	0.5			VENEZUELA	0.7	0.6		
IRAN	0.3	0.5			JAPON	0.6	0.6		
TSCHECOSLOV	0.5	0.4			POLOGNE	0.2	0.5		
BRESIL	1.1	0.4			AUTRICHE	0.6	0.4		
CHILI	0.6	0.4			FINLANDE	0.1	0.4		
JAPON		0.4			U R S S		0.4		
PTOM BELGES	0.4	0.3			ALLEM MARK EST	0.3	0.3		
ISRAEL		0.3			GHANA	0.2	0.3		
FINLANDE	0.2	0.2			PTOM BRIT AF OC	0.3	0.3		
POLOGNE	0.2	0.2			ARGENTINE	0.7	0.3		
U R S S	0.4	0.2			IRLANDE	0.3	0.2		
NOUV ZELANDE	0.3	0.2			EGYPTE	0.1	0.2		
ALLEM MARK EST	0.1	0.1			PTOM BRIT AF OR		0.2		
GRECE	0.6	0.1			PTOM ANC A O F	0.3	0.2		
ROUMANIE		0.1			TUNISIE	0.4	0.2		
MALGACHE REP	0.1	0.1			CHYPRE	0.4	0.2		
PTOM BRIT AF OC	1.7	0.1			INDE UNION	0.2	0.2		
PTOM ANC A O F	0.1	0.1			IRAN		0.2		

Für deutschen Text u. Anmerkungen siehe gelbe Blätter.
Zie Nederlandse tekst en nota's op roze bladzijden.

Voir notes et textes français sur pages bleues.

Vedere testo italiano e note sulle pagine verdi.

See English text and notes on grey sheets.

DER HANDEL DER DRITTEN LÄNDER
mit der EWG und den wichtigsten andern Ländern

COMMERCE DES PAYS TIERS
avec la CEE et ses principaux concurrents

ZEITRAUM : Januar bis Ende des ausgewiesenen Monats

1.000.000 S

PÉRIODE : Janvier à fin du mois indiqué

Table with columns for 'EINFUHLAENDER' (Import) and 'AUSFUHLAENDER' (Export), sub-columns for 'PAYS IMPORTATEUR' and 'PAYS EXPORTATEUR', and data for months AVR 59, AVR 60, MAI 59, MAI 60. Includes sections for 'SUEDE' (Sweden) and 'ROYAUME UNI' (UK).

Für deutschen Text u. Anmerkungen siehe gelbe Blätter.

Voir notes et textes français sur pages bleues.

Vedere testo italiano e note sulle pagine verdi.

Zie Nederlandse tekst en nota's op roze bladzijden.

See English text and notes on grey sheets.

**DER HANDEL DER DRITTEN LÄNDER
mit der EWG und den wichtigsten andern Ländern**

ZEITRAUM : Januar bis Ende des ausgewiesenen Monats

1.000.000 \$

**COMMERCE DES PAYS TIERS
avec la CEE et ses principaux concurrents**

PÉRIODE : Janvier à fin du mois indiqué

EINFUHLRLAENDER PAYS IMPORTATEUR		import			
Ursprung Origine		Kumulierte Werte, beginnend Januar Valeurs cumulées depuis janvier			
SUEDE		MAR 59	MAR 60		
M O N D E		531.1	733.5		
...ALLEMAGNE F		117.0	156.4		
...FRANCE		18.0	26.3		
...ITALIE		20.2	26.6		
...PAYS BAS		40.2	53.1		
...U E B L		19.5	29.4		
...CEE METROP		214.9	291.8		
A E L E		126.3	174.4		
ROYAUME UNI		72.5	99.0		
ETATS UNIS		54.7	82.6		
DANEMARK		20.4	28.2		
NORVEGE		16.6	23.7		
U R S S		14.5	16.2		
SUISSE		10.6	13.0		
VENEZUELA		9.2	11.4		
BRESIL		9.6	10.6		
FINLANDE		4.6	9.0		
SURINAM ANTILLE		3.9			
AUTRICHE		4.4	2.1		
ESPAGNE		4.6	7.8		
BAHREIN		4.6	7.3		
IRAN		5.2	7.2		
JAPON		5.5	7.2		
POLOGNE		4.8	6.9		
MALAISIE FED		2.9	6.3		
RHODESIE FED		3.9	6.2		
PHILIPPINES		2.2	5.7		
CANADA		2.4	5.2		
CHILI		1.9	4.6		
KOWEIT		2.0	4.5		
ARGENTINE		4.0	4.4		
PTOM BRIT AHER		3.4	4.1		
ALLEN MARK EST		3.5	3.9		
ARABIE SEODITE		2.9	3.2		
COLOMBIE		2.3	3.0		
TSCHECOSLOV		2.1	2.6		
UNION SUD AFR		1.5	2.6		
ISRAEL		2.7	2.5		
PORTUGAL		1.8	2.4		
MEXIQUE		1.9	1.9		
TURQUIE		0.8	1.8		
CHINE CONTINENT		1.7	1.8		
HONG KONG		0.9	1.8		
HONGRIE		0.9	1.7		
INDE UNION		1.0	1.7		
GHANA		1.7	1.4		
SUISSE		JAN 59	JAN 60	FEV 59	FEV 60
M O N D E		136.6	136.3	268.4	311.2
...ALLEMAGNE F		36.5	34.6	75.6	81.8
...FRANCE		14.7	16.8	30.4	37.5
...ITALIE		15.4	15.8	31.9	35.7
...PAYS BAS		6.0	5.3	12.0	12.5
...U E B L		5.9	5.4	11.6	13.1
...CEE METROP		78.5	77.9	161.5	180.6
A E L E		16.9	16.2	35.2	38.5
ETATS UNIS		16.3	16.9	28.8	37.7
ROYAUME UNI		10.0	9.1	20.4	22.8
CANADA		1.6	2.9	2.2	5.9
AUTRICHE		2.6	2.6	5.3	5.6
SUEDE		1.9	1.8	3.9	4.7
ESPAGNE		1.1	1.5	2.0	3.4
DANEMARK		1.4	1.5	3.3	3.3
JAPON		1.2	1.2	2.5	2.9
NIGERIA		1.4	1.6	2.6	2.6
TSCHECOSLOV		1.2	1.2	2.4	2.3
EGYPTE		0.2	1.2	0.5	1.9
GHANA		1.0	1.2	1.5	1.9
ARGENTINE		1.1	0.9	1.4	1.8
CHINE CONTINENT		0.9	0.8	1.8	1.7
AUSTRALIE		0.5	0.8	0.8	1.7
HONGRIE		0.6	0.8	1.3	1.4
GUINEE REP				1.4	1.4
BRESIL		1.5	0.7	2.0	1.4
PHILIPPINES		0.1	0.1	0.1	1.3
NORVEGE		0.5	0.9	1.7	1.2
PTOM BRIT AF OC				1.1	1.2
MEXIQUE		1.2	0.5	1.7	1.1
PEROU		1.1	0.7	1.6	1.1
CHILI		0.2	0.3	0.4	1.0
UNION SUD AFR		0.2	0.5	0.7	0.9
COLOMBIE		0.3	0.5	0.6	0.9
MALAISIE FED		0.2	0.4	0.5	0.9
POLOGNE		0.4	0.4	0.9	0.8
U R S S		0.4	0.5	0.8	0.8
PORTUGAL		0.4	0.3	0.6	0.7
INDE UNION		0.4	0.3	0.9	0.7
INDONESIE		0.3	0.4	0.5	0.7
ISRAEL		0.4	0.3	0.7	0.7
ALLEN MARK EST		0.3	0.2	0.6	0.6
TURQUIE		0.3	0.3	0.5	0.6
YUGOSLAVIE		0.5	0.3	0.7	0.6
FINLANDE		0.5	0.3	0.8	0.5
GRECE		0.2	0.2	0.4	0.5

AUSFUHLRLAENDER PAYS EXPORTATEUR		export			
Bestimmung Destination		Kumulierte Werte, beginnend Januar Valeurs cumulées depuis janvier			
SUEDE		MAR 59	MAR 60		
M O N D E		480.5	608.2		
...ALLEMAGNE F		66.9	89.8		
...FRANCE		19.4	20.5		
...ITALIE		18.3	20.6		
...PAYS BAS		21.1	26.9		
...U E B L		15.7	31.7		
...CEE METROP		141.4	189.5		
A E L E		166.9	205.9		
ROYAUME UNI		69.5	93.2		
NORVEGE		56.0	60.4		
ETATS UNIS		37.1	48.3		
DANEMARK		30.1	37.2		
FINLANDE		17.1	23.4		
SUISSE		5.8	9.0		
U R S S		7.5	8.4		
ALLEN MARK EST		5.2	7.8		
UNION SUD AFR		5.5	7.2		
BRESIL		10.1	6.3		
AUSTRALIE		5.3	5.9		
ESPAGNE		3.2	5.3		
MEXIQUE		4.0	5.3		
INDE UNION		5.1	5.3		
ARGENTINE		5.5	4.7		
POLOGNE		2.8	4.6		
CANADA		3.2	4.5		
AUTRICHE		3.0	3.8		
VENEZUELA		2.7	3.6		
GRECE		2.7	2.6		
TSCHECOSLOV		1.9	2.6		
JAPON		1.9	2.5		
IRLANDE		2.2	2.3		
PORTUGAL		2.5	2.3		
YUGOSLAVIE		1.5	2.3		
ALGERIE		1.1	2.3		
CHINE CONTINENT		2.6	2.3		
CHILI		1.7	2.2		
IRAN		1.7	2.2		
IRAK		1.3	2.1		
COLOMBIE		2.1	2.0		
TURQUIE		3.9	1.6		
EGYPTE		0.9	1.6		
ISRAEL		1.0	1.6		
PEROU		1.1	1.5		
HAROC		1.2	1.4		
INDONESIE		0.1	1.3		
NOUV ZELANDE		1.2	1.3		
SUISSE		JAN 59	JAN 60	FEV 59	FEV 60
M O N D E		113.1	116.9	241.8	261.4
...ALLEMAGNE F		19.0	21.7	41.0	47.9
...FRANCE		7.9	8.8	18.6	19.2
...ITALIE		10.1	9.6	20.0	21.8
...PAYS BAS		5.3	5.7	10.5	11.7
...U E B L		5.6	4.2	11.4	9.1
...CEE METROP		47.9	50.0	101.5	109.7
A E L E		16.8	16.5	36.8	42.3
ETATS UNIS		11.5	11.6	24.6	25.2
ROYAUME UNI		6.3	7.3	13.6	16.4
AUTRICHE		2.8	3.4	6.1	7.8
SUEDE		3.2	3.3	6.7	7.5
DANEMARK		1.8	2.0	4.1	5.1
JAPON		1.2	2.1	2.8	4.4
HONG KONG			1.7		4.0
CANADA		2.5	1.8	5.2	3.8
INDE UNION		1.3	1.5	3.0	3.8
ESPAGNE		2.1	1.7	4.2	3.7
AUSTRALIE		1.2	1.7	2.7	3.5
UNION SUD AFR		1.4	1.4	2.5	3.4
FINLANDE		1.3	1.4	3.0	3.0
BRESIL		1.0	1.6	2.4	3.0
MEXIQUE		1.9	1.8	3.4	3.0
VENEZUELA		1.0	1.2	2.8	3.0
PORTUGAL		1.2	1.3	2.7	2.8
NORVEGE		1.5	1.2	3.6	2.7
YUGOSLAVIE		1.6	1.0	2.8	2.6
ARGENTINE		1.6	0.6	2.9	1.9
EGYPTE		1.6	0.7	2.6	1.8
POLOGNE		0.7	0.7	1.3	1.7
TSCHECOSLOV		0.4	0.6	1.3	1.7
ROUMANIE		0.2	0.6	0.4	1.6
IRAN		0.6	0.8	1.4	1.6
COLOMBIE		0.5	0.6	0.9	1.5
GRECE		0.7	0.6	1.9	1.4
TURQUIE		0.7	0.6	1.8	1.4
CHINE CONTINENT		2.9	0.5	4.8	1.4
SINGAPOUR		0.7	0.6	1.4	1.4
PAKISTAN		0.1	0.4	0.2	1.3
HONGRIE		0.3	0.5	0.8	1.1
U R S S		0.1	0.2	0.2	1.0
HAROC		0.7	0.2	1.2	1.0
PEROU		0.6	0.4	1.6	1.0
ISRAEL		0.6	0.4	1.2	1.0
NOUV ZELANDE		0.3	0.3	0.6	1.0
CHILI		0.2	0.4	1.2	0.9

Für deutschen Text u. Anmerkungen siehe gelbe Blätter.

Voir notes et textes français sur pages bleues.

Vedere testo italiano e note sulle pagine verdi.

Zie Nederlandse tekst en nota's op roze bladzijden.

193

See English text and notes on grey sheets.

DER HANDEL DER DRITTEN LÄNDER

mit der EWG und den wichtigsten andern Ländern

ZEITRAUM : Januar bis Ende des ausgewiesenen Monats

1.000.000 S

COMMERCE DES PAYS TIERS

avec la CEE et ses principaux concurrents

PÉRIODE : Janvier à fin du mois indiqué

EINFUHLAENDER				AUSFUHLAENDER					
PAYS IMPORTATEUR		PAYS EXPORTATEUR		PAYS EXPORTATEUR		PAYS EXPORTATEUR			
Origine		Bestimmung		Bestimmung		Bestimmung			
import				export					
Kumulierte Werte, beginnend Januar				Kumulierte Werte, beginnend Januar					
Valeurs cumulées depuis janvier				Valeurs cumulées depuis janvier					
SUISSE	MAR 59	MAR 60	AVR 59	AVR 60	SUISSE	MAR 59	MAR 60	AVR 59	AVR 60
M O N D E	414.1	499.9	575.3	678.6	M O N D E	372.9	427.6	507.1	576.0
...ALLEMAGNE F	116.6	136.2	159.9	167.5	...ALLEMAGNE F	63.1	76.7	87.3	103.1
...FRANCE	46.8	60.8	66.0	82.1	...FRANCE	28.8	31.0	38.4	41.2
...ITALIE	49.8	57.4	66.5	76.5	...ITALIE	31.2	35.4	42.3	47.1
...PAYS BAS	19.1	20.8	26.7	28.0	...PAYS BAS	15.5	19.7	20.7	25.7
...U E B L	17.5	21.8	24.0	30.6	...U E B L	16.8	15.2	22.2	20.7
...CEE METROP	249.8	297.0	343.1	434.7	...CEE METROP	155.4	178.0	210.9	237.8
A E L E	53.0	61.0	74.7	82.7	A E L E	57.5	68.9	77.8	92.4
ETATS UNIS	43.8	57.4	61.0	77.4	ETATS UNIS	38.2	41.3	52.1	55.5
ROYAUME UNI	30.7	35.0	44.1	46.8	ROYAUME UNI	21.5	26.2	28.3	34.7
AUTRICHE	8.2	9.9	11.2	13.5	AUTRICHE	10.1	12.6	14.6	17.1
CANADA	3.4	9.2	6.6	13.0	SUEDE	10.6	12.1	14.2	16.4
SUEDE	5.8	8.1	8.2	1.8	DANEMARK	6.2	8.0	8.4	10.4
JAPON	3.9	5.0	5.6	7.3	ESPAGNE	6.1	7.1	9.2	9.6
ESPAGNE	3.1	5.1	4.4	6.6	CANADA	7.8	6.7	11.8	9.5
DANEMARK	4.8	4.8	6.4	6.2	JAPON	5.2	6.5	7.0	8.9
ARGENTINE	2.5	3.7	3.2	5.1	AUSTRALIE	4.7	5.9	6.6	8.2
TSCHECOSLOV	3.7	3.7	5.1	4.9	HONG KONG		6.1		8.1
NIGERIA	2.6	3.4	2.6	4.2	UNION SUD AFR	4.2	5.4	5.4	7.2
CHINE CONTINENT	1.8	2.8	1.8	3.5	PORTUGAL	4.0	5.0	5.4	7.0
BRESIL	3.2	2.4	4.7	3.2	NORVEGE	5.1	5.0	6.9	6.8
GHANA	3.0	2.8	3.7	3.1	YUGOSLAVIE	3.9	4.9	5.0	6.8
NORVEGE	2.6	2.1	3.5	3.0	INDE UNION	4.5	5.4	6.0	6.8
AUSTRALIE	1.2	2.1	1.8	3.9	FINLANDE	4.6	5.0	6.0	6.7
EGYPTE	0.7	2.4	1.2	2.8	MEXIQUE	4.9	5.2	6.3	6.7
HONGRIE	2.1	2.1	2.7	2.4	VENEZUELA	4.4	5.0	6.2	6.6
POLOGNE	1.6	1.6	2.4	2.3	BRESIL	3.4	4.5	5.2	6.0
ISRAEL	1.2	1.5	2.0	2.3	ARGENTINE	4.3	3.1	5.9	5.2
PTOM BRIT AF OC	1.1	1.6	1.1	2.1	TSCHECOSLOV	2.3	3.3	3.2	4.9
U R S S	1.3	1.5	1.5	2.0	COLOMBIE	1.5	2.5	2.1	3.9
CHILI	0.9	1.4	1.9	2.0	POLOGNE	2.5	2.6	3.3	3.6
MEXIQUE	2.7	1.6	3.3	1.9	TURQUIE	2.6	2.7	3.1	3.6
PEROU	2.1	1.4	2.8	1.9	EGYPTE	3.9	2.6	4.9	3.4
MALAISIE FED	0.8	1.3	1.1	1.7	CHINE CONTINENT	4.8	2.3	4.8	3.2
ALLEM MARK EST	1.0	1.2	1.4	1.6	SINGAPOUR	1.4	2.3	1.4	3.2
UNION SUD AFR	0.4	1.2	0.5	1.6	IRAN	2.0	2.4	2.5	3.1
COLOMBIE	1.0	1.2	1.4	1.6	GRECE	2.8	2.3	4.0	3.0
INDE UNION	1.3	1.2	1.7	1.6	RCUMANIE	0.6	2.2	0.9	2.9
PHILIPPINES	0.1	1.3	0.2	1.6	U R S S	0.4	1.4	0.5	2.5
GUINEE REP		1.4		1.5	PEROU	2.0	1.7	2.7	2.5
PORTUGAL	0.9		1.3	1.4	ISRAEL	1.6	1.8	2.1	2.5
TURQUIE	0.8	0.9	1.3	1.3	SYRIE	1.3	1.7	1.6	2.5
YUGOSLAVIE	0.9	0.9	1.2	1.3	PAKISTAN	0.4	2.0	0.6	2.4
GUATEMALA	0.3	0.9	0.3	1.3	HONGRIE	1.6	1.6	2.1	2.2
RHODESIE FED	0.7	0.9	1.0	1.2	HAROC	1.3	1.6	1.5	2.2
CEYLAN	0.6	0.8	0.9	1.2	INDONESIE	0.6	1.7	0.8	2.1
ESPAGNE			SEP 58	SEP 59	ESPAGNE			SEP 58	SEP 59
M O N D E			620.0	609.8	M O N D E			356.6	326.8
...ALLEMAGNE F			56.0	63.7	...ALLEMAGNE F			36.7	38.4
...FRANCE			38.7	31.6	...FRANCE			43.5	16.3
...ITALIE			12.1	10.8	...ITALIE			9.6	8.1
...PAYS BAS			18.3	12.1	...PAYS BAS			11.8	12.8
...U E B L			11.2	12.4	...U E B L			7.7	8.2
...CEE METROP			136.3	130.6	...CEE METROP			101.8	88.1
A E L E			101.3	85.9	A E L E			109.3	83.8
ETATS UNIS			128.8	151.2	ROYAUME UNI			55.8	50.1
ARABIE SEoudITE			56.1	50.1	ETATS UNIS			29.9	41.3
ROYAUME UNI			48.0	43.6	EGYPTE			15.4	18.4
VENEZUELA			12.5	19.8	SUISSE			23.0	9.9
IRAK			19.0	19.2	NORVEGE			6.7	7.4
IRAN			16.5	17.8	SUEDE			4.6	5.8
HAROC			14.1	13.8	PORTUGAL			1.3	5.3
SUEDE			7.4	10.3	CUBA			8.9	5.3
CHILI			12.6	9.2	HAROC			7.4	5.0
SUISSE			17.9	9.0	AUTRICHE			4.2	4.9
NORVEGE			10.8	8.9	TSCHECOSLOV			7.2	4.9
BRESIL			11.1	8.5	BRESIL			1.2	4.8
MALAISIE FED			10.9	8.0	DANEMARK			6.2	4.7
EGYPTE			9.8	7.4	CHILI			3.0	4.7
AUTRICHE			7.0	7.0	POLOGNE			3.9	4.1
KOWEIT				8.3	U R S S				4.0
CUBA			12.8	8.0	CANADA			4.6	3.7
ARGENTINE			4.4	5.3	FINLANDE			4.4	3.2
CANADA			3.4	5.2	VENEZUELA			2.4	3.2
DANEMARK			8.9	5.0	JAPON			7.7	2.9
U R S S			2.6	4.8	GHANA			0.7	2.6
SURINAM ANTILLE			4.0	4.7	PTOM BRIT AF OC			2.0	2.6
JAPON			3.6	4.5	YUGOSLAVIE			0.5	2.5
POLOGNE			5.6	4.1	..ALGERIE			1.1	2.2
PHILIPPINES			2.1	4.1	PTOM ANC A O F			5.6	2.2
TSCHECOSLOV			0.8	4.0	MEXIQUE			2.6	2.0
UNION SUD AFR			2.1	3.9	ARGENTINE			0.9	1.6
FINLANDE			7.2	3.5	HONGRIE			1.1	1.5
PAKISTAN			3.7	3.4	AUSTRALIE			1.0	1.3
COLOMBIE			0.8	3.0	IRLANDE			1.1	1.2
SYRIE				2.8	CHINE CONTINENT				1.0
TURQUIE			1.7	2.6	LIBAN			0.5	0.8
HONGRIE			0.1	2.1	IZLANDE			0.7	0.7
PORTUGAL			1.3	2.1	TURQUIE			1.3	0.7
IRLANDE			4.1	1.8	PTOM BELGES			1.1	0.7
..ALGERIE			2.1	1.8	PARAGUAY			0.5	0.7
URUGUAY			7.4	1.8	COLOMBIE			0.5	0.6
MEXIQUE			4.9	1.6	GRECE			0.4	0.5

Für deutschen Text u. Anmerkungen siehe gelbe Blätter.

Voir notes et textes français sur pages bleues.

Vedere testo italiano e note sulle pagine verdi.

Zie Nederlandse tekst en nota's op roze bladzijden.

See English text and notes on grey sheets.

**DER HANDEL DER DRITTEN LÄNDER
mit der EWG und den wichtigsten andern Ländern**

**COMMERCE DES PAYS TIERS
avec la CEE et ses principaux concurrents**

ZEITRAUM : Januar bis Ende des ausgewiesenen Monats

1.000.000 \$

PÉRIODE : Janvier à fin du mois indiqué

EINFUHRLAENDER		import		AUSFUHRLAENDER		export	
PAYS IMPORTATEUR		Kumulierte Werte, beginnend Januar		PAYS EXPORTATEUR		Kumulierte Werte, beginnend Januar	
Ursprung				Bestimmung			
Origine		Valeurs cumulées depuis janvier		Destination		Valeurs cumulées depuis janvier	
GRECE		DEC 56	DEC 59	GRECE		DEC 58	DEC 59
M O N D E		564.9	564.7	M O N D E		231.8	204.3
... ALLEMAGNE F		114.7	109.1	... ALLEMAGNE F		47.4	41.8
... FRANCE		30.7	21.1	... FRANCE		29.8	14.9
... ITALIE		49.9	39.8	... ITALIE		13.9	15.1
... PAYS BAS		26.9	25.2	... PAYS BAS		4.6	6.5
... U E B L		18.5	20.2	... U E B L		2.4	2.4
... CEE METROP		240.7	215.4	... CEE METROP		30.6	29.0
A E L E		106.6	115.4	A E L E		98.1	80.7
ROYAUME UNI		55.9	67.4	ETATS UNIS		31.6	26.3
ETATS UNIS		77.5	58.6	ROYAUME UNI		17.7	19.0
JAPON		11.1	27.8	U R S S		16.8	11.8
IRAN		0.4	24.5	YUGOSLAVIE		9.2	10.4
U R S S		14.3	16.0	TCHECOSLOV		5.6	8.2
SUEDE		19.3	14.7	POLOGNE		3.2	4.2
YUGOSLAVIE		13.8	13.8	JAPON		3.2	3.9
AUTRICHE		13.1	10.9	AUTRICHE		5.8	3.5
SUISSE		7.8	10.7	HONGRIE		2.4	3.4
FINLANDE		5.0	9.0	FINLANDE		2.2	3.3
TCHECOSLOV		8.3	8.7	BRESIL		0.9	2.8
CANADA		4.4	8.5	CHYPRE		2.0	2.4
ARGENTINE		6.6	5.7	ALLEM MARK EST		3.1	2.2
DANEMARK		4.9	5.6	SUISSE		3.1	2.2
ROUMANIE		5.1	5.1	SUEDE		1.2	2.1
POLOGNE		3.5	4.8	BULGARIE		2.6	2.0
CUBA		5.9	4.0	ROUMANIE		3.7	1.9
NORVEGE		3.7	3.9	EGYPTE		4.6	1.9
ARABIE SEODITE		5.6	3.8	CANADA		0.6	1.4
ALLEM MARK EST		2.5	2.8	IRAK		0.9	1.3
TURQUIE		1.3	2.7	PORTUGAL		0.6	1.0
BRESIL		6.8	2.7	ISRAEL		2.8	1.0
MEXIQUE		3.4	2.6	NORVEGE		1.8	0.9
HONGRIE		2.2	2.5	LIBAN		0.3	0.6
PORTUGAL		1.9	2.2	TURQUIE		0.4	0.5
EGYPTE		2.5	2.2	LIBYE		0.3	0.5
BULGARIE		3.0	2.1	URUGUAY		1.3	0.5
TUNISIE		2.4	2.0	IRLANDE		0.8	0.4
ISRAEL		1.8	1.9	SYRIE		0.5	0.4
SOUDAN		1.0	1.6	AUSTRALIE		0.2	0.4
NIGERIA		1.3	1.5	DANEMARK		0.4	0.3
ETHIOPIE		1.2	1.2	PTOH BRIT EUR		0.1	0.3
MALAISIE FED		1.6	1.2	SCUDAN		0.2	0.3
GHANA		0.6	1.1	ARABIE SEODITE		0.8	0.3
PAKISTAN		1.4	1.1	ESPAGNE		0.4	0.2
NOUV ZELANDE		1.7	1.1	... ALGERIE		0.1	0.2
AUSTRALIE		1.7	1.0	MAROC		0.1	0.2
ESPAGNE		0.6	0.9	TUNISIE		0.2	0.2
TURQUIE		FEV 59	FEV 60	TURQUIE		FEV 59	FEV 60
M O N D E		60.3	76.1	M O N D E		60.5	79.5
... ALLEMAGNE F		8.6	18.1	... ALLEMAGNE F		9.2	12.6
... FRANCE		3.0	2.6	... FRANCE		4.1	4.7
... ITALIE		4.4	5.6	... ITALIE		5.3	7.9
... PAYS BAS		2.7	2.0	... PAYS BAS		0.7	1.2
... U E B L		1.4	1.7	... U E B L		0.9	3.0
... CEE METROP		20.1	30.0	... CEE METROP		6.7	14.3
A E L E		12.8	13.2	A E L E		20.2	29.4
ETATS UNIS		11.8	17.2	ETATS UNIS		15.3	13.5
ROYAUME UNI		6.9	8.4	ROYAUME UNI		2.9	8.0
TCHECOSLOV		1.0	2.9	TCHECOSLOV		0.4	6.5
AUTRICHE		4.1	2.4	SUISSE		1.7	2.5
ISRAEL		0.5	1.5	SYRIE		0.2	2.5
U R S S		1.4	1.4	LIBAN		2.5	2.3
POLOGNE		0.8	1.3	HONGRIE		2.0	2.0
INDE UNION		1.6	1.2	DANEMARK		0.6	1.9
ALLEM MARK EST		2.5	1.1	ALLEM MARK EST		2.9	1.3
FINLANDE		1.1	1.1	IRLANDE		0.1	1.2
HONGRIE		0.3	1.0	ISRAEL		1.1	1.0
ESPAGNE		0.7	0.9	AUTRICHE		1.3	0.9
SUEDE		0.6	0.9	YUGOSLAVIE		1.1	0.9
SUISSE		0.5	0.9	ESPAGNE		0.9	0.7
BANREIN		0.1	0.7	U R S S		0.8	0.7
YUGOSLAVIE		0.4	0.6	SUEDE		0.1	0.6
ARABIE SEODITE		2.0	0.4	EGYPTE		0.2	0.5
JAPON		0.4	0.4	FINLANDE		1.8	0.4
AUSTRALIE		1.0	0.4	NORVEGE		0.1	0.4
DANEMARK		0.1	0.3	JAPON		0.5	0.4
ROUMANIE		0.2	0.3	TUNISIE		0.5	0.3
BULGARIE		0.1	0.2	BULGARIE		0.1	0.2
NORVEGE		0.5	0.2	GREECE		0.1	0.2
CEYLAN		0.7	0.1	ROUMANIE		0.2	0.2
PAKISTAN		0.1	0.1	URUGUAY		0.1	0.1
GREECE		0.1	0.1	JORDANIE		0.5	0.1
PORTUGAL		0.1	0.1	POLOGNE		1.6	0.1
BRESIL		0.1	0.1	LIBYE		0.1	0.1
CANADA		0.1	0.1	CANADA		0.2	0.1
ARGENTINE		0.5	0.1	PTOH BRIT EUR		0.1	0.1
MALAISIE FED		0.3	0.1	BRESIL		0.1	0.1
TUNISIE		0.1	0.1				
URUGUAY		0.1	0.1				

Für deutschen Text u. Anmerkungen siehe gelbe Blätter.

Voir notes et textes français sur pages bleues.

Vedere testo italiano e note sulle pagine verdi.

Zie Nederlandse tekst en nota's op roze bladzijden.

See English text and notes on grey sheets.

DER HANDEL DER DRITTEN LÄNDER mit der EWG und den wichtigsten andern Ländern

ZEITRAUM : Januar bis Ende des ausgewiesenen Monats

1.000.000 \$

COMMERCE DES PAYS TIERS avec la CEE et ses principaux concurrents

PÉRIODE : Janvier à fin du mois indiqué

EINFUHLRAENDER			import			AUSFUHLRAENDER			export				
PAYS IMPORTATEUR		Kumulierte Werte, beginnend Januar				PAYS EXPORTATEUR		Kumulierte Werte, beginnend Januar					
Origine		Valeurs cumulées depuis janvier				Bestimmung		Valeurs cumulées depuis janvier					
CANADA	FOB	DEC 58				DEC 59	CANADA	Destination				FEV 58	FEV 59
M O N D E		5351.2	5897.1	M O N D E		694.8	894.6						
...ALLEMAGNE F		109.2	132.1	...ALLEMAGNE F		18.3	25.0						
...FRANCE		42.5	60.7	...FRANCE		5.4	14.0						
...ITALIE		33.8	40.2	...ITALIE		3.9	6.2						
...PAYS BAS		30.4	32.2	...PAYS BAS		9.1	11.5						
...U E B L		37.3	47.1	...U E B L		9.3	8.5						
...CEE METROP		253.2	312.3	...CEE METROP		124.3	168.7						
A E L E		604.7	691.5	A E L E		46.0	65.2						
ETATS UNIS		3691.8	3999.8	ETATS UNIS		421.8	530.0						
ROYAUME UNI		542.8	622.6	ROYAUME UNI		108.8	143.2						
VENEZUELA		216.1	213.4	JAPON		17.8	28.8						
JAPON		72.5	107.3	NORVEGE		9.1	14.8						
ARABIE SEODITE		70.1	73.8	AUSTRALIE		7.0	13.4						
PTOM BRIT AMER		66.3	73.6	POLGONE			10.3						
SURINAM ANTILLE		43.1	52.6	PTOM BRIT AMER		7.5	9.2						
AUSTRALIE		33.8	42.8	UNION SUD AFR		12.2	8.8						
MEXIQUE		33.1	36.1	VENEZUELA		7.3	6.8						
INDE UNION		28.7	30.4	INDE UNION		6.4	6.4						
MALAISIE FED		20.5	30.0	MEXIQUE		3.4	5.2						
BRESIL		28.3	29.7	SUISSE		3.4	5.1						
SUISSE		27.6	26.1	PHILIPPINES		1.9	3.4						
SUEDE		14.6	19.1	SUEDE		1.3	3.3						
COLOMBIE		17.2	16.6	NOUV ZELANDE		1.3	2.4						
CEYLAN		13.1	16.0	BRESIL		3.5	2.2						
HONG KONG		9.2	17.8	COLOMBIE		1.9	2.1						
CUBA		19.5	12.4	PAKISTAN		5.0	2.0						
IRAN		1.2	12.4	PEROU		1.3	1.9						
DANEMARK		8.0	10.0	HONG KONG		1.5	1.8						
PANAMA REP		7.7	9.3	CUBA		2.3	1.5						
NOUV ZELANDE		11.8	9.0	TSCHECOSLOV		0.1	1.3						
EQUATEUR		5.1	8.1	ESPAGNE		0.8	1.0						
PTOM BRIT AF OR		6.2	8.0	CHILI		0.9	1.0						
UNION SUD AFR		8.1	6.9	DANEMARK		0.8	0.9						
TSCHECOSLOV		5.2	6.8	IRLANDE		1.8	0.9						
AUTRICHE		5.1	6.1	RHODESIE FED		0.7	0.9						
ESPAGNE		7.0	5.6	ISRAEL		0.2	0.9						
COSTA RICA		7.4	5.2	PTOM PORTUG AS		0.1	0.9						
CHINE CONTINENT		5.6	5.0	GRECE		1.1	0.8						
PTOM BRIT OCEAN		6.2	5.0	PORTUGAL		0.2	0.8						
PTOM BRIT AF OC		5.3	4.5	U R S S			0.8						
NORVEGE		3.4	4.2	ARGENTINE		0.7	0.8						
GHANA		2.3	4.2	YOUgosLAVIE			0.7						
PEROU		2.5	4.1	DOMINICAIN R		1.2	0.7						
SALVADOR		1.2	4.1	AUTRICHE		0.7	0.6						
ARGENTINE		5.7	3.7	PANAMA REP		0.7	0.6						
PORTUGAL		3.2	3.4	CHINE FORMOSE		0.3	0.6						
JAPON		DEC 58	DEC 59	JAPON		DEC 58	DEC 59						
M O N D E		3033.4	3599.5	M O N D E		2876.8	3456.5						
...ALLEMAGNE F		90.3	103.6	...ALLEMAGNE F		43.8	47.2						
...FRANCE		20.8	24.9	...FRANCE		8.9	12.0						
...ITALIE		9.9	10.4	...ITALIE		13.4	15.9						
...PAYS BAS		17.3	27.4	...PAYS BAS		40.8	38.0						
...U E B L		10.5	14.6	...U E B L		17.1	20.9						
...CEE METROP		148.8	180.9	...CEE METROP		170.4	181.1						
A E L E		100.1	149.1	A E L E		124.0	134.0						
ETATS UNIS		1057.7	1116.1	ETATS UNIS		692.5	1051.3						
AUSTRALIE		225.6	292.0	LIBERIA		236.7	209.5						
MALAISIE FED		114.4	166.3	HONG KONG		100.1	129.2						
CANADA		121.4	153.6	CANADA		76.3	114.3						
PHILIPPINES		99.8	134.4	PHILIPPINES		89.6	109.9						
KOWEIT		88.4	130.7	ROYAUME UNI		105.2	103.4						
ARABIE SEODITE		144.8	127.0	THAILANDE		83.8	103.4						
MEXIQUE		93.6	123.1	CHINE FORMOSE		90.0	86.9						
ROYAUME UNI		59.4	103.5	AUSTRALIE		62.6	78.3						
INDE UNION		74.4	92.3	INDE UNION		84.8	75.9						
CHINE FORMOSE		75.6	71.6	SINGAPOUR		77.3	75.3						
BORNEO BRIT		44.9	57.1	INDONESIE		48.6	72.6						
INDONESIE		36.1	55.1	BIRMANIE UNION		46.4	53.4						
IRAK		27.5	53.1	VIETNAM SUD		39.5	52.7						
U R S S		22.2	39.5	UNION SUD AFR		39.1	51.9						
UNION SUD AFR		16.0	37.2	IRAN		18.0	49.8						
THAILANDE		21.7	36.9	VENEZUELA		23.1	48.3						
BRESIL		27.1	36.4	NIGERIA		46.8	47.5						
CUBA		48.4	35.1	BRESIL		41.9	37.4						
PAKISTAN		34.2	32.4	PANAMA REP		39.1	32.2						
ARGENTINE		26.8	32.2	PTOM BRIT AF OR		29.5	29.7						
IRAN		35.3	29.9	KOWEIT		14.3	29.5						
PTOM BRIT AF OR		22.9	27.1	SUISSE		13.5	26.4						
HONG KONG		11.6	27.1	CEYLAN		34.6	26.0						
SUISSE		25.1	23.8	PAKISTAN		22.0	25.1						
NOUV ZELANDE		18.9	23.1	GRECE		14.4	25.0						
PEROU		14.8	20.3	U R S S		18.1	23.0						
SALVADOR		13.0	20.1	GHANA		16.9	22.5						
NICARAGUA		9.7	19.1	SUEDE		23.0	21.6						
CHINE CONTINENT		54.4	18.9	IRAK		47.6	21.3						
PTOM PORTUG AS		15.5	17.8	ARGENTINE		26.2	19.8						
PTOM FR OCEAN		9.9	17.2	MALAISIE FED		13.1	19.4						
EGYPTE		30.0	16.6	MEXIQUE		12.7	16.0						
RHODESIE FED		1.3	10.8	DANEMARK		21.2	14.4						
CEYLAN		7.3	10.3	EGYPTE		6.7	12.3						
SUEDE		8.6	10.2	ARABIE SEODITE		15.4	11.8						
BIRMANIE UNION		12.3	9.6	NORVEGE		6.9	11.7						
CHILI		2.3	9.0	NOUV ZELANDE		7.4	11.7						

Für deutschen Text u. Anmerkungen siehe gelbe Blätter.

Voir notes et textes français sur pages bleues.

Vedere testo italiano e note sulle pagine verdi.

Zie Nederlandse tekst en nota's op roze bladzijden.

See English text and notes on grey sheets.

**DER HANDEL DER DRITTEN LÄNDER
mit der EWG und den wichtigsten andern Ländern**

**COMMERCE DES PAYS TIERS
avec la CEE et ses principaux concurrents**

ZEITRAUM : Januar bis Ende des ausgewiesenen Monats

1.000.000 \$

PÉRIODE : Janvier à fin du mois indiqué

EINFUHLRLAENDER PAYS IMPORTATEUR		i m p o r t				AUSFUHLRLAENDER PAYS EXPORTATEUR		e x p o r t			
Ursprung Origine		Kumulierte Werte, beginnend Januar Valeurs cumulées depuis janvier				Bestimmung Destination		Kumulierte Werte, beginnend Januar Valeurs cumulées depuis janvier			
				DEC 58	DEC 59					DEC 58	DEC 59
HONGRIE						HONGRIE					
M O N D E				629.7	789.6	M O N D E				679.7	766.1
...	ALLEMAGNE F			35.4	39.0	...	ALLEMAGNE F			33.8	48.7
...	FRANCE			13.9	16.8	...	FRANCE			10.7	9.7
...	ITALIE			10.3	19.1	...	ITALIE			18.4	17.9
...	PAYS BAS			7.5	13.8	...	PAYS BAS			6.6	10.2
...	U E B L			5.3	7.8	...	U E B L			5.0	5.6
...	CEE METROP A E L E			72.4	96.5	...	CEE METROP A E L E			57.1	71.0
				55.1	73.9					74.5	92.1
U R S S				193.6	253.5	U R S S				157.5	204.4
ALLEM MARK EST				69.2	90.6	ALLEM MARK EST				75.4	88.2
TCHECOSLOV				78.3	89.8	TCHECOSLOV				92.9	87.8
CHINE CONTINENT				33.9	43.8	CHINE CONTINENT				57.4	39.9
POLOGNE				33.2	39.8	POLOGNE				33.7	39.0
EGYPTE						EGYPTE					
M O N D E		NOV 58	NOV 59	DEC 58	DEC 59	M O N D E		NOV 58	NOV 59	DEC 58	DEC 59
		616.0	555.8	684.3	615.8			411.0	389.9	470.4	443.0
...	ALLEMAGNE F	69.9	72.9	78.0	80.1	...	ALLEMAGNE F	9.0	19.3	9.8	21.9
...	FRANCE	12.1	14.5	12.8	16.6	...	FRANCE	12.8	7.4	13.2	9.1
...	ITALIE	62.8	29.4	65.3	31.2	...	ITALIE	17.4	18.2	19.5	21.0
...	PAYS BAS	18.4	11.1	20.0	11.9	...	PAYS BAS	5.6	7.7	5.7	8.9
...	U E B L	18.8	8.6	20.0	9.0	...	U E B L	4.7	3.1	4.8	4.1
...	CEE METROP A E L E	182.0	136.5	196.1	148.8	...	CEE METROP A E L E	32.4	29.1	45.7	34.4
		54.6	68.3	62.8	73.8			49.5	55.7	53.0	65.0
ETATS UNIS		45.9	75.7	50.7	86.0	U R S S		68.0	77.1	82.1	81.4
U R S S		78.8	67.2	90.9	77.1	TCHECOSLOV		36.9	42.6	43.0	46.6
ROYAUME UNI		25.0	41.0	29.7	44.4	CHINE CONTINENT		27.7	33.8	34.9	33.8
ALLEM MARK EST		23.7	23.4	26.1	25.5	ALLEM MARK EST		21.4	26.9	22.5	30.2
CHINE CONTINENT		23.5	20.6	25.1	23.7	INDE UNION		12.7	15.0	13.7	19.6
GHANA						GHANA					
M O N D E				209.7	283.9	M O N D E				268.0	281.5
...	ALLEMAGNE F			11.8	24.7	...	ALLEMAGNE F			44.6	37.2
...	FRANCE			3.7	4.3	...	FRANCE			3.1	3.1
...	ITALIE			3.2	5.4	...	ITALIE			10.8	18.3
...	PAYS BAS			17.6	22.9	...	PAYS BAS			24.9	39.2
...	U E B L			3.4	5.3	...	U E B L			5.1	8.0
...	CEE METROP A E L E			39.7	62.6	...	CEE METROP A E L E			111.1	101.8
				96.4	121.4					88.5	105.8
ROYAUME UNI				90.9	113.5	ROYAUME UNI				98.7	89.1
JAPON				16.4	21.3	ETATS UNIS				50.6	52.2
ETATS UNIS				10.8	15.9	NORVEGE				6.3	6.4
UNION SUD AFR				2.4	5.8	AUSTRALIE				6.0	4.5
PTOM ANC A O F				4.1	5.6	SUEDE				4.4	4.3
MAROC						MAROC					
M O N D E				352.5	306.0	M O N D E				293.7	303.6
...	ALLEMAGNE F			17.8	17.5	...	ALLEMAGNE F			17.5	23.7
...	FRANCE			162.2	140.2	...	FRANCE			152.7	136.3
...	ITALIE			10.3	10.6	...	ITALIE			9.3	15.1
...	PAYS BAS			9.3	7.3	...	PAYS BAS			6.5	7.7
...	U E B L			9.4	6.6	...	U E B L			7.2	8.8
...	CEE METROP A E L E			209.0	182.2	...	CEE METROP A E L E			24.7	26.8
				28.2	24.4					193.2	191.6
ETATS UNIS				32.2	23.2	...	ALGERIE			19.9	23.3
CUBA				14.9	14.3	ROYAUME UNI				14.6	17.2
ROYAUME UNI				12.4	10.1	ETATS UNIS				6.0	9.4
PORTUGAL				6.8	5.5	PTOM ANC A O F				10.7	8.7
CHINE CONTINENT				15.4	5.4	ESPAGNE				6.6	8.0
NIGERIA						NIGERIA					
M O N D E				335.2	360.9	M O N D E				276.9	357.1
...	ALLEMAGNE F			23.6	24.2	...	ALLEMAGNE F			24.2	29.6
...	FRANCE			4.8	6.8	...	FRANCE			3.8	5.6
...	ITALIE			7.9	10.0	...	ITALIE			16.0	17.7
...	PAYS BAS			19.3	20.7	...	PAYS BAS			36.6	63.3
...	U E B L			6.3	5.9	...	U E B L			4.0	6.7
...	CEE METROP A E L E			61.9	67.6	...	CEE METROP A E L E			159.1	182.7
				158.1	182.0					84.6	122.9
ROYAUME UNI				146.0	167.0	ROYAUME UNI				158.0	181.3
JAPON				36.0	33.7	ETATS UNIS				12.8	24.2
ETATS UNIS				21.2	16.5	JAPON				1.9	5.0
NORVEGE				12.1	15.0	GHANA				2.1	1.9
INDE UNION				12.5	7.2	NORVEGE				1.1	1.4

Für deutschen Text u. Anmerkungen siehe gelbe Blätter.
Zie Nederlandse tekst en nota's op roze bladzijden.

Voir notes et textes français sur pages bleues.

Vedere testo italiano e note sulle pagine verdi.
See English text and notes on grey sheets.

**DER HANDEL DER DRITTEN LÄNDER
mit der EWG und den wichtigsten andern Ländern**

ZEITRAUM : Januar bis Ende des ausgewiesenen Monats

1.000.000 \$

**COMMERCE DES PAYS TIERS
avec la CEE et ses principaux concurrents**

PÉRIODE : Janvier à fin du mois indiqué

EINFUHLAENDER		import				AUSFUHLAENDER		export			
PAYS IMPORTATEUR		Kumulierte Werte, beginnend Januar				PAYS EXPORTATEUR		Kumulierte Werte, beginnend Januar			
Ursprung		Valeurs cumulées depuis janvier				Bestimmung		Valeurs cumulées depuis janvier			
Origine						Destination					
SIERRA LEONE	G			SEP 58	SEP 59	SIERRA LEONE	N			SEP 58	SEP 59
M O N D E				49.7	49.8	M O N D E				36.7	35.4
...ALLEMAGNE F				1.5	1.6	...ALLEMAGNE F				3.1	2.7
...FRANCE				0.5	0.5	...FRANCE				0.1	
...ITALIE				2.4	2.8	...ITALIE					0.1
...PAYS BAS				1.8	2.3	...PAYS BAS				3.9	4.9
...U E B L				0.4	0.4	...U E B L				0.1	0.2
...CEE METROP				6.6	7.6	...CEE METROP				27.0	25.2
A E L E				26.7	22.4	A E L E				7.2	7.9
ROYAUME UNI				25.9	21.5	ROYAUME UNI				26.6	24.8
JAPON				3.8	5.1	ETATS UNIS				2.0	2.0
BIRMANIE UNION					2.4						
HONG KONG				1.0	1.7						
ETATS UNIS				1.0	1.3						
UGANDA	G	OCT 58	OCT 59	NOV 58	NOV 59	UGANDA	G	OCT 58	OCT 59	NOV 58	NOV 59
M O N D E		35.1	31.8	39.4	35.3	M O N D E		110.7	108.4	119.1	114.4
...ALLEMAGNE F		2.8	3.0	3.0	3.3	...ALLEMAGNE F		16.2	6.1	17.1	6.6
...FRANCE		1.1	1.3	1.2	1.4	...FRANCE		1.1	1.0	1.2	1.0
...ITALIE		0.5	0.3	0.5	0.3	...ITALIE		3.7	3.0	4.1	3.2
...PAYS BAS		1.1	1.0	1.2	1.0	...PAYS BAS		2.5	4.1	2.9	4.5
...U E B L		0.5	0.5	0.5	0.5	...U E B L		2.0	5.2	2.0	5.9
...CEE METROP		6.0	6.1	6.4	6.5	...CEE METROP		21.1	22.1	22.6	23.4
A E L E		14.9	13.1	16.9	14.4	A E L E		25.5	19.4	27.3	21.2
ROYAUME UNI		14.0	12.3	15.9	13.5	ROYAUME UNI		20.6	20.5	22.0	21.8
JAPON		5.7	5.2	6.6	5.9	INDE UNION		19.0	20.1	20.0	20.1
UNION SUD AFR		1.7	1.5	1.8	1.7	ETATS UNIS		20.2	15.8	22.1	17.0
INDE UNION		1.2	1.3	1.4	1.5	JAPON		5.4	10.0	5.9	10.1
ETATS UNIS		0.6	0.4	0.6	0.5	HONG KONG		2.5	3.9	2.7	4.0
TANGANYIKA	G	OCT 58	OCT 59	NOV 58	NOV 59	TANGANYIKA	G	OCT 58	OCT 59	NOV 58	NOV 59
M O N D E		66.8	65.2	72.8	72.7	M O N D E		95.5	101.4	110.1	117.0
...ALLEMAGNE F		4.2	4.4	4.5	4.8	...ALLEMAGNE F		9.4	7.7	11.3	9.1
...FRANCE		1.2	1.7	1.4	1.9	...FRANCE		3.1	1.6	3.5	2.1
...ITALIE		0.8	0.8	0.9	0.9	...ITALIE		2.2	2.4	2.5	2.7
...PAYS BAS		2.6	2.4	2.8	2.6	...PAYS BAS		5.0	6.3	6.4	9.6
...U E B L		1.1	0.9	1.2	1.0	...U E B L		4.8	4.5	5.4	5.1
...CEE METROP		9.9	10.2	10.8	11.2	...CEE METROP		35.2	39.5	39.3	44.5
A E L E		26.6	26.4	29.1	28.9	A E L E		24.5	24.5	29.1	28.6
ROYAUME UNI		25.3	25.2	27.8	27.7	ROYAUME UNI		32.1	36.8	35.9	41.7
JAPON		8.0	8.0	8.8	9.2	ETATS UNIS		7.3	7.1	8.1	8.4
INDE UNION		4.8	5.1	5.3	5.5	INDE UNION		2.4	3.6	3.9	5.9
IRAN		5.1	3.5	5.2	4.7	JAPON		5.2	5.5	6.0	5.9
UNION SUD AFR		2.4	2.9	2.8	3.1	HONG KONG		4.3	4.8	5.5	5.8
KENYA	G	OCT 58	OCT 59	NOV 58	NOV 59	KENYA	G	OCT 58	OCT 59	NOV 58	NOV 59
M O N D E		175.3	179.6	195.4	198.3	M O N D E		76.3	87.9	84.7	96.9
...ALLEMAGNE F		11.2	10.9	12.0	12.0	...ALLEMAGNE F		14.4	17.4	15.7	19.7
...FRANCE		4.4	5.7	5.0	6.3	...FRANCE		1.2	1.0	1.4	1.1
...ITALIE		4.9	4.5	5.6	5.1	...ITALIE		1.3	3.4	1.5	3.5
...PAYS BAS		4.0	4.2	4.4	4.5	...PAYS BAS		2.6	3.1	3.1	3.3
...U E B L		3.6	4.0	3.8	4.2	...U E B L		0.9	1.0	1.0	1.2
...CEE METROP		28.1	29.3	30.8	32.1	...CEE METROP		22.1	23.9	24.7	26.4
A E L E		67.6	73.3	76.6	80.6	A E L E		20.4	25.9	22.7	28.8
ROYAUME UNI		61.7	67.5	70.0	74.2	ROYAUME UNI		20.9	22.0	23.3	24.3
IRAN		17.6	13.8	18.4	15.4	ETATS UNIS		7.1	6.4	8.1	6.9
JAPON		9.4	9.2	10.9	10.5	JAPON		4.4	4.4	4.7	4.6
UNION SUD AFR		7.4	9.4	8.2	10.0	INDE UNION		2.7	3.6	2.9	3.9
INDE UNION		9.8	8.3	10.8	9.2	UNION SUD AFR		2.9	3.5	3.3	3.7
SOUDAN				OCT 58	OCT 59	SOUDAN				OCT 58	OCT 59
M O N D E				156.6	116.5	M O N D E				116.5	166.8
...ALLEMAGNE F				9.8	6.7	...ALLEMAGNE F				10.5	15.5
...FRANCE				3.7	5.3	...FRANCE				6.8	10.4
...ITALIE				3.9	3.6	...ITALIE				7.1	15.7
...PAYS BAS				4.6	1.9	...PAYS BAS				2.8	7.0
...U E B L				5.5	2.6	...U E B L				2.2	4.0
...CEE METROP				27.5	20.3	...CEE METROP				35.8	47.0
A E L E				51.7	36.4	A E L E				29.4	52.6
ROYAUME UNI				46.8	32.5	ROYAUME UNI				34.0	44.1
INDE UNION				19.6	13.5	INDE UNION				13.1	17.0
IRAN				7.3	6.6	EGYPTE				10.1	4.7
EGYPTE				8.8	6.0	JAPON				2.8	4.7
ETHIOPIE				1.9	5.2	ETATS UNIS				3.6	4.4

Für deutschen Text u. Anmerkungen siehe gelbe Blätter.
Zie Nederlandse tekst en nota's op roze bladzijden.]

Voir notes et textes français sur pages bleues.

Vedere testo italiano e note sulle pagine verdi.
See English text and notes on grey sheets.

**DER HANDEL DER DRITTEN LÄNDER
mit der EWG und den wichtigsten andern Ländern**

**COMMERCE DES PAYS TIERS
avec la CEE et ses principaux concurrents**

ZEITRAUM : Januar bis Ende des ausgewiesenen Monats

1.000.000 \$

PÉRIODE : Janvier à fin du mois indiqué

EINFUHLRAENDER					AUSFUHLRAENDER				
PAYS IMPORTATEUR					PAYS EXPORTATEUR				
Ursprung		Kumulierte Werte, beginnend Januar			Bestimmung		Kumulierte Werte, beginnend Januar		
Origine		Valeurs cumulées depuis janvier			Destination		Valeurs cumulées depuis janvier		
		MAR 58	MAR 59	AVR 58	AVR 59			OCT 58	OCT 59
MOZAMBIQUE					MOZAMBIQUE				
M O N D E					M O N D E				
...ALLEMAGNE F		3.0	2.6	4.5	3.9	...ALLEMAGNE F		1.9	1.4
...FRANCE		0.3	0.4	0.5	0.5	...FRANCE		1.4	1.6
...ITALIE		0.3	0.6	0.5	0.8	...ITALIE		0.5	0.6
...PAYS BAS		0.7	0.9	1.0	1.2	...PAYS BAS		0.8	1.2
...U E B L		1.5	1.6	2.2	2.2	...U E B L		0.2	0.1
...CEE METROP		5.8	6.1	8.7	8.6	...CEE METROP		32.2	35.8
A E L E		12.8	12.2	17.6	16.0	A E L E		4.8	4.9
PORTUGAL		7.2	6.8	10.3	9.1	PORTUGAL		24.7	26.9
UNION SUD AFR		2.6	4.8	3.8	5.8	UNION SUD AFR		2.1	6.3
ROYAUME UNI		4.7	4.3	6.1	5.7	ROYAUME UNI		4.4	4.4
POLOGNE			2.9		3.0	INDE UNION		7.5	4.1
ETATS UNIS		2.0	2.1	2.5	2.6	ETATS UNIS		2.4	2.7
RHODESIE FED G FOB					RHODESIE FED G				
M O N D E					M O N D E				
...ALLEMAGNE F				14.3	13.5	...ALLEMAGNE F		25.6	50.1
...FRANCE				3.4	4.5	...FRANCE		12.3	13.1
...ITALIE				8.1	5.2	...ITALIE		6.9	17.4
...PAYS BAS				6.5	4.9	...PAYS BAS		11.6	18.5
...U E B L				3.9	2.5	...U E B L		6.3	9.3
...CEE METROP				36.2	30.2	...CEE METROP		196.3	262.7
A E L E				176.7	163.9	A E L E		62.7	108.4
ROYAUME UNI				167.2	155.0	ROYAUME UNI		183.3	240.7
UNION SUD AFR				139.8	143.7	UNION SUD AFR		39.7	40.1
ETATS UNIS				21.6	17.6	ETATS UNIS		27.6	27.7
IRAN				6.0	9.2	INDE UNION		14.6	21.3
AUSTRALIE				7.7	7.7	SUEDE		9.4	15.3
TUNISIE					TUNISIE				
M O N D E					M O N D E				
...ALLEMAGNE F					2.9	...ALLEMAGNE F			2.3
...FRANCE					81.9	...FRANCE			61.6
...ITALIE					5.8	...ITALIE			22.9
...PAYS BAS					1.6	...PAYS BAS			1.2
...U E B L					1.2	...U E B L			0.2
...CEE METROP					93.4	...CEE METROP			7.1
A E L E					6.2	A E L E			88.2
ROYAUME UNI					6.5	ROYAUME UNI			6.2
ETATS UNIS					4.7	ALGERIE			3.1
CEYLAN					2.6	ETATS UNIS			2.7
ALGERIE					1.6	ESPAGNE			1.9
BRESIL					1.5	DANEHARK			0.8
UNION SUD AF G FOB					UNION SUD AF G				
M O N D E					M O N D E				
...ALLEMAGNE F				164.7	138.9	...ALLEMAGNE F		40.1	44.0
...FRANCE				27.3	27.6	...FRANCE		31.4	37.2
...ITALIE				32.6	30.6	...ITALIE		41.9	35.5
...PAYS BAS				31.0	34.8	...PAYS BAS		22.6	20.2
...U E B L				26.8	18.3	...U E B L		38.5	47.2
...CEE METROP				282.4	250.2	...CEE METROP		359.5	379.0
A E L E				599.9	491.3	A E L E		174.5	184.1
ROYAUME UNI				524.9	425.7	ROYAUME UNI		342.2	361.3
ETATS UNIS				272.6	232.9	RHODESIE FED		159.3	169.0
CANADA				50.7	54.5	ETATS UNIS		79.4	112.6
IRAN				63.2	48.9	JAPON		13.7	34.2
JAPON				40.8	43.4	PTOM PORTUG AF		20.0	23.4
CHILI					CHILI				
M O N D E					M O N D E				
...ALLEMAGNE F		19.5	13.3	24.0	16.1	...ALLEMAGNE F		16.7	26.9
...FRANCE		3.7	5.0	4.3	5.8	...FRANCE		1.5	2.0
...ITALIE		2.1	1.4	2.5	2.3	...ITALIE		4.7	6.3
...PAYS BAS		4.3	3.0	5.4	3.4	...PAYS BAS		8.4	11.8
...U E B L		1.4	1.2	2.1	2.1	...U E B L		0.5	1.6
...CEE METROP		31.0	23.9	38.3	29.7	...CEE METROP		26.6	32.0
A E L E		15.4	10.6	19.4	12.8	A E L E		31.8	48.2
ETATS UNIS		83.0	65.3	99.2	76.3	ETATS UNIS		46.9	62.4
ROYAUME UNI		10.6	7.8	13.3	9.4	ROYAUME UNI		22.9	28.6
PEROU		2.5	8.7	3.7	9.1	ARGENTINE		5.1	9.0
ARGENTINE		5.6	7.0	8.1	8.6	BRESIL		1.3	2.8
BRESIL		4.3	1.6	6.3	2.3	ESPAGNE		5.4	2.5

Für deutschen Text u. Anmerkungen siehe gelbe Blätter.

Voir notes et textes français sur pages bleues.

Vedere testo italiano e note sulle pagine verdi.

Zie Nederlandse tekst en nota's op roze bladzijden.

See English text and notes on grey sheets.

**DER HANDEL DER DRITTEN LÄNDER
mit der EWG und den wichtigsten andern Ländern**

ZEITRAUM : Januar bis Ende des ausgewiesenen Monats

1.000.000 \$

COMMERCE DES PAYS TIERS

avec la CEE et ses principaux concurrents

PÉRIODE : Janvier à fin du mois indiqué

EINFUHLRLÄNDER PAYS IMPORTATEUR				AUSFUHLRLÄNDER PAYS EXPORTATEUR							
i m p o r t		e x p o r t		i m p o r t		e x p o r t					
Ursprung Origine		Kumulierte Werte, beginnend Januar Valeurs cumulées depuis janvier		Bestimmung Destination		Kumulierte Werte, beginnend Januar Valeurs cumulées depuis janvier					
CHILI		JUN 58	JUN 59	JUL 58	JUL 59	CHILI	JUN 58	JUN 59	JUL 58	JUL 59	
M O N D E		227.2	177.4	257.3	209.2	M O N D E		169.0	242.7	194.8	282.0
...ALLEMAGNE F		27.1	19.3	31.3	22.5	...ALLEMAGNE F		24.6	38.4	28.5	43.9
...FRANCE		4.8	6.8	5.4	8.0	...FRANCE		2.5	4.6	3.2	6.2
...ITALIE		2.8	2.6	3.1	2.9	...ITALIE		5.5	7.7	6.2	8.6
...PAYS BAS		5.8	3.9	6.4	4.5	...PAYS BAS		11.6	18.3	12.9	20.9
...U E B L		2.2	2.3	2.5	2.8	...U E B L		0.5	1.8	0.6	2.0
...CEE METROP		42.7	34.9	48.7	40.7	...CEE METROP		32.7	44.8	38.1	50.9
A E L E		22.2	15.6	24.6	19.1	A E L E		44.7	70.8	51.4	81.6
ETATS UNIS		113.8	89.4	129.7	105.0	ETATS UNIS		65.2	95.5	75.3	111.4
ARGENTINE		9.5	11.1	11.0	13.7	ROYAUME UNI		28.2	39.7	32.6	44.9
ROYAUME UNI		15.3	10.9	17.0	13.4	ARGENTINE		8.3	12.8	10.3	14.9
PEROU		4.1	10.8	5.3	11.8	JAPON		0.7	4.1	0.9	5.0
BRESIL		8.8	2.8	9.7	3.6	BRESIL		2.0	4.0	2.3	4.7
COLOMBIE				DEC 58	DEC 59	COLOMBIE				DEC 58	DEC 59
M O N D E				399.9	415.4	M O N D E				460.7	466.8
...ALLEMAGNE F				46.4	42.4	...ALLEMAGNE F				44.2	43.2
...FRANCE				13.2	7.0	...FRANCE				2.5	0.9
...ITALIE				4.7	4.4	...ITALIE				1.6	1.6
...PAYS BAS				7.6	7.3	...PAYS BAS				11.9	19.9
...U E B L				6.6	5.3	...U E B L				6.2	5.5
...CEE METROP				78.5	66.4	...CEE METROP				23.1	40.4
A E L E				40.8	43.7	A E L E				66.4	71.1
ETATS UNIS				237.7	245.4	ETATS UNIS				318.8	321.4
ROYAUME UNI				17.0	19.4	ROYAUME UNI				7.8	25.1
CANADA				12.3	14.8	SUEDE				10.3	11.1
SUEDE				13.4	11.6	CANADA				4.9	8.1
JAPON				3.7	10.8	PTOM BRIT AMER				4.8	6.2
COSTA RICA				DEC 58	DEC 59	COSTA RICA				NOV 58	NOV 59
M O N D E				99.3	103.9	M O N D E				86.6	73.6
...ALLEMAGNE F				10.5	10.2	...ALLEMAGNE F				23.3	17.8
...FRANCE				1.3	1.5	...FRANCE				0.1	0.3
...ITALIE				2.0	1.3	...ITALIE				1.6	2.0
...PAYS BAS				4.3	3.9	...PAYS BAS				1.8	2.2
...U E B L				1.7	2.5	...U E B L				1.3	1.4
...CEE METROP				19.8	19.4	...CEE METROP				1.6	2.3
A E L E				8.7	9.5	A E L E				28.1	23.7
ETATS UNIS				50.8	51.3	ÉTATS UNIS				43.9	38.0
ROYAUME UNI				5.7	6.3	CANADA				6.5	3.6
JAPON				5.1	5.9	PANAMA REP				1.0	1.2
SURINAM ANTILLE				4.1	3.6	SUEDE				0.5	1.0
CANADA				2.6	2.6	ROYAUME UNI				0.9	0.8
CUBA	G FOB	AVR 58	AVR 59	MAI 58	MAI 59	CUBA	G	JUL 58	JUL 59	ACU 58	AOU 59
M O N D E		283.9	169.7	349.2	222.9	M O N D E		474.4	404.5	539.8	471.2
...ALLEMAGNE F		7.3	5.3	9.6	6.9	...ALLEMAGNE F		3.6	10.7	5.0	12.1
...FRANCE		2.4	1.5	2.9	1.8	...FRANCE		5.2	3.7	6.1	4.3
...ITALIE		2.3	1.5	2.9	1.8	...ITALIE		0.3	0.4	0.4	0.5
...PAYS BAS		2.2	2.9	2.7	3.9	...PAYS BAS		12.0	4.9	13.5	12.3
...U E B L		4.0	2.3	4.7	2.7	...U E B L		2.4	0.4	2.5	1.0
...CEE METROP		18.2	13.5	22.8	17.1	...CEE METROP		38.0	18.0	44.4	25.0
A E L E		14.1	6.8	16.7	9.1	A E L E		23.5	20.1	27.5	30.2
ETATS UNIS		202.6	124.1	248.8	159.1	ETATS UNIS		313.0	304.3	353.8	344.6
GUATEMALA		0.1		0.1	7.5	JAPON		32.0	16.1	36.0	18.6
VENEZUELA		20.5	6.6	26.3	7.2	NORVEGE		2.7	4.0	3.7	9.6
ROYAUME UNI		8.7	4.2	10.5	5.8	MAROC		5.6	7.3	7.9	7.5
INOE UNION		7.8	3.2	8.0	4.0	CANADA		5.5	6.9	8.6	7.3
CUBA	G FOB	JUN 58	JUN 59			CUBA	G				
M O N D E		405.5	273.6			M O N D E					
...ALLEMAGNE F		12.0	9.7			...ALLEMAGNE F					
...FRANCE		3.4	2.3			...FRANCE					
...ITALIE		3.4	2.3			...ITALIE					
...PAYS BAS		3.4	4.6			...PAYS BAS					
...U E B L		6.0	3.2			...U E B L					
...CEE METROP		28.2	22.1			...CEE METROP					
A E L E		19.5	11.8			A E L E					
ETATS UNIS		286.6	195.1								
VENEZUELA		31.6	9.4								
GUATEMALA		0.1	7.5								
ROYAUME UNI		12.3	7.4								
CANADA		9.1	4.6								

Für deutschen Text u. Anmerkungen siehe gelbe Blätter.
Zie Nederlandse tekst en nota's op roze bladzijden.

Voir notes et textes français sur pages bleues.

200

Vedere testo italiano e note sulle pagine verdi.
See English text and notes on grey sheets.

**DER HANDEL DER DRITTEN LÄNDER
mit der EWG und den wichtigsten andern Ländern**

ZEITRAUM : Januar bis Ende des ausgewiesenen Monats

1.000.000 \$

**COMMERCE DES PAYS TIERS
avec la CEE et ses principaux concurrents**

PÉRIODE : Janvier à fin du mois indiqué

EINFUHLRLÄNDER PAYS IMPORTATEUR		import				AUSFUHLRLÄNDER PAYS EXPORTATEUR		export			
Ursprung Origine		Kumulierte Werte, beginnend Januar Valeurs cumulées depuis janvier				Bestimmung Destination		Kumulierte Werte, beginnend Januar Valeurs cumulées depuis janvier			
		OCT 58		OCT 59				OCT 58		OCT 59	
PEROU		288.0		238.7		PEROU		237.0		247.2	
M O N D E		288.0		238.7		M O N D E		237.0		247.2	
...	ALLEMAGNE F	30.5	25.9	...	ALLEMAGNE F	14.7	19.9				
...	FRANCE	5.5	4.1	...	FRANCE	5.9	3.7				
...	ITALIE	7.9	4.5	...	ITALIE	5.5	4.6				
...	PAYS BAS	9.2	9.9	...	PAYS BAS	14.0	21.3				
...	U E B L	8.1	5.4	...	U E B L	15.3	13.4				
...	CEE METROP A E L E	61.2 41.9	49.8 32.6	...	CEE METROP A E L E	27.4 55.4	31.6 62.9				
ETATS UNIS	136.5	112.2	...	ETATS UNIS	91.7	78.6					
ROYAUME UNI	23.2	16.4	...	ROYAUME UNI	20.6	24.7					
ARGENTINE	8.9	10.3	...	CHILI	24.4	24.3					
CANADA	13.3	9.8	...	JAPON	6.3	12.3					
SUISSE	7.7	7.1	...	OEP USA EN AM	12.6	11.2					
JAMAIQUE G		181.0		191.6		JAMAIQUE G		132.7		128.8	
M O N D E		181.0		191.6		M O N D E		132.7		128.8	
...	ALLEMAGNE F	5.8	6.7	...	ALLEMAGNE F	1.8	1.5				
...	FRANCE	2.2	3.1	...	FRANCE	0.1	0.3				
...	ITALIE	0.8	0.9	...	ITALIE	0.2	0.2				
...	PAYS BAS	4.3	14.4	...	PAYS BAS	0.6	0.9				
...	U E B L	2.2	2.7	...	U E B L	0.1	0.2				
...	CEE METROP A E L E	15.3 72.5	27.8 70.4	...	CEE METROP A E L E	55.7 2.8	51.6 3.1				
ROYAUME UNI	69.9	67.4	...	ROYAUME UNI	46.7	43.8					
ETATS UNIS	37.9	40.2	...	ETATS UNIS	41.7	36.6					
CANADA	19.2	21.4	...	CANADA	26.9	31.9					
PTOM BRIT AMER	6.2	8.1	...	NORVEGE	7.3	7.4					
NOUV ZELANDE	4.3	4.8	...	PTOM BRIT AMER	3.2	3.0					
VENEZUELA G FOB		243.3		204.7		VENEZUELA G		567.9		634.8	
M O N D E		243.3		204.7		M O N D E		567.9		634.8	
...	ALLEMAGNE F	20.8	19.3	...	ALLEMAGNE F	11.8	14.9				
...	FRANCE	5.9	5.0	...	FRANCE	10.4	8.1				
...	ITALIE	12.6	8.5	...	ITALIE	5.2	2.1				
...	PAYS BAS	5.1	7.0	...	PAYS BAS	8.9	14.6				
...	U E B L	6.4	7.9	...	U E B L	2.9	3.9				
...	CEE METROP A E L E	50.8 24.8	47.7 25.3	...	CEE METROP A E L E	47.4 39.2	51.7 43.6				
ETATS UNIS	146.5	108.6	...	ETATS UNIS	238.3	246.2					
ROYAUME UNI	17.1	15.4	...	SURINAM ANTILLE	145.9	156.1					
CANADA	7.6	6.5	...	ROYAUME UNI	39.1	46.0					
JAPON	4.1	6.0	...	BRESIL	21.2	18.7					
DANEMARK	2.0	3.9	...	ARGENTINE	15.3	17.6					
ADEN G		183.3		182.7		ADEN G		156.3		152.9	
M O N D E		183.3		182.7		M O N D E		156.3		152.9	
...	ALLEMAGNE F	4.1	4.8	...	ALLEMAGNE F	0.2	0.3				
...	FRANCE	0.7	1.1	...	FRANCE	1.6	1.2				
...	ITALIE	2.5	3.3	...	ITALIE	2.6	2.9				
...	PAYS BAS	2.8	3.2	...	PAYS BAS	0.1	3.0				
...	U E B L	0.6	0.5	...	U E B L	0.2	0.3				
...	CEE METROP A E L E	10.7 19.5	12.9 19.5	...	CEE METROP A E L E	17.9 4.7	17.1 7.7				
KOWEIT	16.2	42.1	...	ROYAUME UNI	16.5	15.6					
IRAK	33.2	21.7	...	BAHREIN	12.0	14.5					
ROYAUME UNI	16.3	16.6	...	YEMEN	11.0	10.2					
IRAN	19.3	12.1	...	PTOM BRIT AF OR	4.9	4.5					
INDE UNION	15.0	10.6	...	INDE UNION	1.8	2.8					
FORMOSE		226.2		231.5		FORMOSE		155.8		156.9	
M O N D E		226.2		231.5		M O N D E		155.8		156.9	
...	ALLEMAGNE F	7.0	7.5	...	ALLEMAGNE F	4.0	3.7				
...	FRANCE	1.9	1.4	...	FRANCE	0.2	1.0				
...	ITALIE	1.9	1.7	...	ITALIE	0.1	0.1				
...	PAYS BAS	1.5	4.2	...	PAYS BAS	0.4	1.3				
...	U E B L	1.5	1.1	...	U E B L	0.2	0.6				
...	CEE METROP A E L E	13.8 5.8	15.9 6.2	...	CEE METROP A E L E	1.0 4.9	1.9 6.7				
JAPON	89.5	93.4	...	JAPON	65.3	59.7					
ETATS UNIS	84.4	83.5	...	IRAN	17.8	19.6					
KOWEIT	3.7	7.5	...	HONG KONG	10.3	15.8					
HONG KONG	3.4	3.8	...	ETATS UNIS	9.8	13.7					
MALAISIE FED	3.9	3.6	...	MALAISIE FED	6.9	6.8					

Für deutschen Text u. Anmerkungen siehe gelbe Blätter.

Voir notes et textes français sur pages bleues.

Vedere testo italiano e note sulle pagine verdi.

Zie Nederlandse tekst en nota's op roze bladzijden.

See English text and notes on grey sheets.

**DER HANDEL DER DRITTEN LÄNDER
mit der EWG und den wichtigsten andern Ländern**

**COMMERCE DES PAYS TIERS
avec la CEE et ses principaux concurrents**

ZEITRAUM : Januar bis Ende des ausgewiesenen Monats

1.000.000 \$

PÉRIODE : Janvier à fin du mois indiqué

EINFUHRLAENDER PAYS IMPORTATEUR				import				AUSFUHRLAENDER PAYS EXPORTATEUR				export			
Ursprung Origine		Kumulierte Werte, beginnend Januar Valeurs cumulées depuis janvier				Bestimmung Destination		Kumulierte Werte, beginnend Januar Valeurs cumulées depuis janvier							
HONG KONG	G		DEC 58	DEC 59		HONG KONG	G		DEC 58	DEC 59					
					849.0	919.0						568.9	629.1		
M O N D E					23.7	23.9	...	ALLEMAGNE F				11.3	14.6		
					5.1	5.3	...	FRANCE				1.7	1.2		
					9.7	10.2	...	ITALIE				1.8	3.3		
					13.3	18.6	...	PAYS BAS				4.1	4.0		
					10.5	12.9	...	U E B L				3.6	3.9		
					62.3	70.9	...	CEE METROP				75.3	90.5		
A E L E					123.8	128.2	...					22.5	27.0		
CHINE CONTINENT					244.5	181.0		ETATS UNIS				62.6	109.0		
JAPON					104.5	134.7		ROYAUME UNI				68.8	60.9		
ROYAUME UNI					92.9	100.4		MALAISIE FED				66.9	66.5		
ETATS UNIS					77.0	91.3		JAPON				21.0	40.4		
THAILANDE					28.1	34.5		THAILANDE				38.0	25.7		
UNION INDIENNE	G		NOV 58	NOV 59		UNION INDIENNE	G		NOV 58	NOV 59					
					1463.7	1677.7						1114.9	1165.6		
M O N D E					173.9	228.6	...	ALLEMAGNE F				28.2	35.9		
					23.6	26.2	...	FRANCE				13.6	15.7		
					44.0	50.6	...	ITALIE				10.6	10.6		
					16.8	22.8	...	PAYS BAS				12.6	15.2		
					28.3	26.6	...	U E B L				8.8	9.1		
					286.6	364.8	...	CEE METROP				327.3	329.5		
A E L E					355.1	372.4	...					74.0	86.5		
ETATS UNIS					226.1	367.6		ROYAUME UNI				315.8	317.2		
ROYAUME UNI					304.0	325.4		ETATS UNIS				180.6	183.0		
JAPON					71.2	79.5		JAPON				51.1	65.8		
IRAN					58.6	66.0		U R S S				45.3	53.6		
CANADA					40.2	41.1		CEYLAN				36.2	42.1		
INDONESIE		OCT 58	OCT 59			INDONESIE		OCT 58	OCT 59		NOV 58	NOV 59			
					426.2	354.9									
M O N D E					40.1	43.1	...	ALLEMAGNE F				24.6	48.4		
					11.6	6.4	...	FRANCE				1.6	2.6		
					8.8	3.8	...	ITALIE				8.3	5.3		
					29.7	13.0	...	PAYS BAS				29.3	6.6		
					8.3	7.6	...	U E B L				21.1	17.6		
					98.5	73.9	...	CEE METROP				85.3	175.0		
A E L E					35.2	31.5	...					84.9	82.5		
ETATS UNIS					66.9	59.6		SINGAPOUR				167.3	180.2		
JAPON					59.6	55.5		ROYAUME UNI				83.8	170.2		
CHINE CONTINENT					30.3	39.6		ETATS UNIS				117.4	126.7		
ROYAUME UNI					22.2	23.2		CHINE CONTINENT				35.1	45.2		
BIRMANIE UNION					14.5	20.9		AUSTRALIE				39.3	27.1		
IRAK			DEC 58	DEC 59		IRAK			DEC 58	DEC 59					
					307.4	325.9									
M O N D E					35.3	27.9	...	ALLEMAGNE F							
					6.5	0.8	...	FRANCE							
					10.4	4.2	...	ITALIE							
					9.3	10.6	...	PAYS BAS							
					19.5	15.9	...	U E B L							
					81.0	59.6	...	CEE METROP							
A E L E					100.0	118.3	...								
ROYAUME UNI					84.5	100.9									
ETATS UNIS					42.6	33.2									
JAPON					24.1	23.7									
CEYLAN					16.0	17.9									
AUSTRALIE					3.1	3.2									
ISRAEL			DEC 58	DEC 59		ISRAEL			DEC 58	DEC 59					
					429.9	428.6						140.4	179.3		
M O N D E					64.2	49.8	...	ALLEMAGNE F				10.9	17.7		
					16.3	22.7	...	FRANCE				5.6	4.2		
					8.5	1.6	...	ITALIE				2.4	2.5		
					15.0	20.9	...	PAYS BAS				4.9	7.9		
					7.4	9.2	...	U E B L				7.4	9.3		
					111.4	114.2	...	CEE METROP				46.2	53.2		
A E L E					77.2	82.5	...					31.2	43.6		
ETATS UNIS					123.4	126.4		ROYAUME UNI				29.5	33.8		
ROYAUME UNI					49.8	48.9		ETATS UNIS				19.5	27.5		
SUISSE					11.4	17.7		SUISSE				7.9	0.7		
FINLANDE					8.7	10.7		TURQUIE				3.6	9.0		
TURQUIE					6.0	6.3		YOUUGOSLAVIE				5.5	5.4		

Für deutschen Text u. Anmerkungen siehe gelbe Blätter.
Zie Nederlandse tekst en nota's op roze bladzijden.

Voir notes et textes français sur pages bleues.

Vedere testo italiano e note sulle pagine verdi.
See English text and notes on grey sheets.

DER HANDEL DER DRITTEN LÄNDER mit der EWG und den wichtigsten andern Ländern

ZEITRAUM : Januar bis Ende des ausgewiesenen Monats

1.000.000 \$

COMMERCE DES PAYS TIERS avec la CEE et ses principaux concurrents

PÉRIODE : Janvier à fin du mois indiqué

EINFUHLRAENDER PAYS IMPORTATEUR			import		AUSFUHLRAENDER PAYS EXPORTATEUR			export			
Ursprung		Kumulierte Werte, beginnend Januar			Bestimmung		Kumulierte Werte, beginnend Januar				
Origine		Valeurs cumulées depuis janvier			Destination		Valeurs cumulées depuis janvier				
LAOS			SEP 58	SEP 59	LAOS			SEP 58	SEP 59		
M O N D E			23.3	16.0	M O N D E			1.2	6.7		
...ALLEMAGNE F			1.7	0.3	...ALLEMAGNE F						
...FRANCE			3.7	1.3	...FRANCE			0.3			
...ITALIE			0.1		...ITALIE						
...PAYS BAS			0.1	0.1	...PAYS BAS						
...U E B L			0.1		...U E B L						
...CEE METROP			5.7	1.7	...CEE METROP						
A E L E			1.5	7.2	A E L E			0.3			
ROYAUME UNI			1.2	5.4	BIRMANIE UNION				6.0		
JAPON			4.1	1.9	HONG KONG			0.2	0.1		
SUISSE				1.6	MALAISIE FED				0.1		
INDONESIE			1.6	1.3	VIETNAM SUD				0.1		
ETATS UNIS				1.1	SINGAPOUR				0.2		
PAKISTAN C			NOV 58	NOV 59	PAKISTAN C			NOV 58	NOV 59		
M O N D E			365.9	310.1	M O N D E			273.7	285.3		
...ALLEMAGNE F			31.8	33.3	...ALLEMAGNE F			25.2	16.2		
...FRANCE			7.8	6.7	...FRANCE			27.0	12.1		
...ITALIE			7.9	7.9	...ITALIE			9.1	8.7		
...PAYS BAS			4.8	6.7	...PAYS BAS			3.3	6.6		
...U E B L			12.5	7.9	...U E B L			14.6	12.0		
...CEE METROP			64.6	62.5	...CEE METROP			59.6	57.1		
A E L E			72.6	61.6	A E L E			79.2	55.6		
ETATS UNIS			105.0	77.0	ROYAUME UNI			53.8	50.7		
ROYAUME UNI			64.8	53.9	ETATS UNIS			27.6	29.7		
IRAN			9.7	19.6	JAPON			27.7	24.9		
JAPON			20.7	17.3	HONG KONG			4.4	21.1		
CANADA			13.0	15.3	UNION SUD AFR			10.6	15.9		
SYRIE				NOV 59	SYRIE				NOV 59		
M O N D E				156.7	M O N D E				84.1		
...ALLEMAGNE F				19.8	...ALLEMAGNE F				2.0		
...FRANCE				15.1	...FRANCE				11.3		
...ITALIE				9.6	...ITALIE				4.3		
...PAYS BAS				6.8	...PAYS BAS				0.2		
...U E B L				7.1	...U E B L				0.8		
...CEE METROP				58.4	...CEE METROP				3.6		
A E L E				26.5	A E L E				18.6		
ROYAUME UNI				14.0	LIBAN				12.9		
ETATS UNIS				12.0	ETATS UNIS				6.9		
LIBAN				7.2	JORDANIE				5.8		
U R S S				5.3	ARABIE SEOUDITE				5.0		
JAPON				5.0	JAPON				4.0		
THAILANDE C			NOV 58	NOV 59	THAILANDE C			NOV 58	NOV 59		
M O N D E			353.5	370.9	M O N D E			285.0	321.7		
...ALLEMAGNE F			23.7	24.5	...ALLEMAGNE F			7.6	7.4		
...FRANCE			3.8	9.5	...FRANCE			1.4	0.4		
...ITALIE			3.9	3.6	...ITALIE			0.7	0.6		
...PAYS BAS			17.5	22.2	...PAYS BAS			10.1	5.9		
...U E B L			2.4	3.7	...U E B L			1.4	0.8		
...CEE METROP			51.3	63.5	...CEE METROP			21.9	14.3		
A E L E			50.5	51.8	A E L E			21.2	15.1		
JAPON			82.4	93.2	ETATS UNIS			51.6	83.7		
ETATS UNIS			63.3	63.6	MALAISIE FED			37.2	48.5		
ROYAUME UNI			37.4	39.3	SINGAPOUR			40.7	44.6		
SINGAPOUR			26.9	28.2	JAPON			21.2	35.2		
HONG KONG			35.9	26.5	HONG KONG			23.1	28.6		
VIETNAM SUD			DEC 58	DEC 59	VIETNAM SUD			DEC 58	DEC 59		
M O N D E			232.1	224.6	M O N D E			55.2	75.1		
...ALLEMAGNE F			13.1	13.2	...ALLEMAGNE F			0.8	11.4		
...FRANCE			58.8	40.5	...FRANCE			29.7	23.8		
...ITALIE			5.3	5.2	...ITALIE				1.6		
...PAYS BAS			1.3	1.7	...PAYS BAS				1.3		
...U E B L			4.1	6.5	...U E B L				2.0		
...CEE METROP			82.6	67.1	...CEE METROP			1.3	2.6		
A E L E			11.9	10.6	A E L E			30.5	40.1		
ETATS UNIS			54.8	58.5	ETATS UNIS			5.1	6.4		
JAPON			45.0	47.7	HONG KONG			0.9	5.3		
INDONESIE			14.5	15.7	SINGAPOUR				4.6		
CHINE CONTINENT			5.6	6.1	ROYAUME UNI			1.2	2.5		
ROYAUME UNI			6.3	5.9	JAPON			0.6	1.9		

Für deutschen Text u. Anmerkungen siehe gelbe Blätter.

Voir notes et textes français sur pages bleues.

Vedere testo italiano e note sulle pagine verdi.

Zie Nederlandse tekst en nota's op roze bladzijden.

See English text and notes on grey sheets.

**DER HANDEL DER DRITTEN LÄNDER
mit der EWG und den wichtigsten andern Ländern**

ZEITRAUM : Januar bis Ende des ausgewiesenen Monats

1.000.000 \$

**COMMERCE DES PAYS TIERS
avec la CEE et ses principaux concurrents**

PÉRIODE : Janvier à fin du mois indiqué

EINFUHLAENDER PAYS IMPORTATEUR			import		AUSFUHLAENDER PAYS EXPORTATEUR			export			
Ursprung		Kumulierte Werte, beginnend Januar			Bestimmung		Kumulierte Werte, beginnend Januar				
Origine		Valeurs cumulées depuis janvier			Destination		Valeurs cumulées depuis janvier				
		DEC 58	DEC 59			DEC 58	DEC 59				
COREE DU SUD				COREE DU SUD							
M O N D E		378.2	282.7	M O N D E		16.5	19.2				
... ALLEMAGNE F		18.3	32.8	... ALLEMAGNE F		0.1	0.5				
... FRANCE		0.9	1.0	... FRANCE		0.1	0.1				
... ITALIE		13.3	11.3	... ITALIE		0.1	0.1				
... PAYS BAS		3.4	2.8	... PAYS BAS		0.1	0.6				
... U E B L		5.1	1.9	... U E B L		1.2	0.1				
... CEE METROP A E L E		41.6	49.8	... CEE METROP A E L E		0.7	0.9				
		14.1	16.1			1.6	1.4				
ETATS UNIS		236.9	142.0	JAPON		9.8	12.7				
JAPON		47.5	32.0	ETATS UNIS		2.9	2.2				
PHILIPPINES		5.9	8.4	HONG KONG		1.3	1.0				
AUSTRALIE		5.5	8.1	ROYAUME UNI		0.6	0.9				
ROYAUME UNI		7.6	7.9	CHINE FORMOSE		0.2	0.1				

UMRECHNUNGSKURSE

TAUX DE CONVERSION

	Währungseinheit Unité nationale	Gegenwert in Dollar Equivalent en dollars			
		1958	1959	1960	
Deutschland (B.R.)	1.000 Deutsche Mark	238,095	→	→	Allemagne (R.F)
Frankreich	1.000 Francs	2,38095	2,02550		France
	1.000 Nouveaux Francs			202,55	
Italien	1.000 Lires	1,6	→	→	Italie
Niederlande	1.000 Florins	263,158	→	→	Pays-Bas
B.L.W.U. (Durchschnittskurs)	1.000 Francs	20,044	20,015	20,000	U.E.B.L. (1958 + 1959 Taux moyen)
Algerien, Guadeloupe, Französisch-Guayana, Martinique	1.000 Francs français	2,38095	2,02550		Algérie, Guadeloupe, Guyane française, Martinique
	1.000 Nouveaux Francs			202,55	
Réunion, Französisch-Aequatorialafrika, Senegal, Obervolta, Niger, Elfenbeinküste, Dahomey, Französisch-Kamerun, Madagaskar, Togo	1.000 Francs CFA	4,76190	4,05099		Réunion, A.E.F., Sénégal, Haute-Volta, Niger, Côte d'Ivoire, Dahomey, Cameroun français, Madagascar, Togo
	1.000 Nouveaux CFA			405,099	
Belgisch-Kongo und Ruanda-Urundi	1.000 Francs belges	20,044	20,015	20,000	Congo belge et Ruanda-Urundi
Neu-Kaledonien, Französisch-Polynesien	1.000 Francs CFP	13,0952	11,1403		Nouvelle-Calédonie, Polynésie française
	1.000 Nouveaux CFP			1114,03	

Für deutschen Text u. Anmerkungen siehe gelbe Blätter.
Zie Nederlandse tekst en nota's op roze bladzijden.

Voix notes et textes français sur pages bleues.

Vedere testo italiano e note sulle pagine verdi.
See English text and notes on grey sheets.

Deutscher Text

Inhaltsübersicht, Abkürzungen, Anmerkungen,
Länderverzeichnis

INHALTSÜBERSICHT

	Seite
EWG und Welthandel :	
Der Handel der EWG, der EFTA und einzelner anderer wichtiger Länder der Welt nach tatsächlichen Werten, Indices des Volumens und Aufgliederung nach Warengruppen	10
I. — Handel der EWG-Länder	
Gesamtübersicht	12
Monatsindices des Austausches und des Aussenhandels der EWG und der Gesamtein- und -ausfuhren der einzelnen EWG-Länder :	
Index der tatsächlichen Werte (von jahreszeitlichen Schwankungen bereinigte und nicht bereinigte Reihen)	22
Index des Volumens (von jahreszeitlichen Schwankungen bereinigte und nicht bereinigte Reihen)	23
Index der Durchschnittswerte	24
Index der « Terms of Trade » (Austauschverhältnis)	24
Index des Volumenverhältnisses	24
Handel der EWG nach Ursprung und Bestimmung :	
Gesamthandel nach Wirtschaftsräumen (monatliche Entwicklung seit Januar 1958 in tatsächlichen Werten und Indices) :	
Gesamtein- und -ausfuhr	26
Austausch innerhalb der EWG	27
Handel mit den assoziierten Übersee-Gebieten der EWG (Algerien, Departements, Länder und Hoheitsgebiete)	28
Handel mit den Drittländern	29
mit der EFTA	30
mit Osteuropa	31
mit den Vereinigten Staaten	32
mit Lateinamerika	33
mit dem Nahen Osten	34
mit dem Fernen Osten	35
Gesamthandel nach Ursprung und Bestimmung :	
Januar bis April 1959 und 1960	36
April 1959 und 1960	44
Januar bis Mai 1959 und 1960	52
Mai 1959 und 1960	60
Handel der EWG nach Warengruppen und nach Ursprung und Bestimmung :	
Januar bis März 1959 und 1960 :	
Nahrungsmittel, Getränke und Tabak (SITC 0, 1)	70
Mineralische Brennstoffe (SITC 3)	78
Rohstoffe (SITC 2, 4)	86
Chemische Erzeugnisse (SITC 5)	94
Maschinen und Fahrzeuge (SITC 7)	102
Andere bearbeitete Waren (SITC 6, 8)	110
Handel der EWG nach Waren :	
Ausgewählte Waren (monatliche Entwicklung in Werten nach CST-Abschnitten und einzelnen wichtigen Erzeugnissen) :	
CST-Schlüssel (1)	
00 Lebende Tiere (SITC 00, 921)	120
01 Fleisch und Fleischwaren	120
011.1 Rind- und Kalbfleisch, frisch, gekühlt oder gefroren (BTN 02.01 A)	120
02 (2) Molkereierzeugnisse und Eier	120
023 Butter	120
024 Käse und Quark	120
025 Vogeleier	120
03 Fische und Fischwaren	120
04 Getreide und Getreideerzeugnisse	120
041 Weizen, Spelz und Mengkorn	120
043 Gerste	120
05 Obst und Gemüse	120
051 Obst und Südfrüchte, frisch, Nüsse, ausgen. Ölfrüchte	120
052 Trockenfrüchte	122
053 Zubereitungen und Konserven von Obst und Südfrüchten	122

(1) Die Nummern entsprechen denen der SITC, sofern nicht anders in Klammern hinter der Warenbezeichnung vermerkt.
(2) Ausgenommen Naturhonig (SITC 026; CST 061.6).

CST- Schlüssel		Seite
054	Gemüse, Pflanzen und Knollen für Ernährungszwecke	122
06	Zucker und Zuckerwaren (SITC 06, 026)	122
07	Kaffee, Tee, Kakao, Gewürze und Waren daraus	122
071	Kaffee	122
08	Futtermittel, frisch, getrocknet, zerkleinert oder gemahlen, Abfälle .	122
09	Verschiedene Nahrungsmittelzubereitungen	122
11	Getränke	122
12	Tabak und Tabakwaren	122
21	Häute, Felle und Pelzfelle, roh	122
211	Häute und Felle, roh	122
22	Ölsaaten und Ölfrüchte, auch gemahlen	122
23	Rohkautschuk, natürlich, synthetisch oder regeneriert	124
231.1	Naturkautschuk, roh (BTN 40.01)	124
231.2	Synthetischer Kautschuk (BTN 40.02)	124
24	Holz und Kork	124
242	Rohholz, rund oder einfach behauen	124
243	Holz, zugeschnitten oder einfach bearbeitet	124
25	Zellstoff und Papierabfälle	124
26	Spinnstoffe und Abfälle von Spinnstoffwaren	124
262	Wolle und Tierhaare	124
263	Baumwolle	124
27	Mineralische Rohstoffe, ausgen. Erze, Brennstoffe und Schmucksteine .	124
271	Natürliche Düngemittel	124
274.2	Schwefelkies, nicht geröstet (BTN 25.02)	124
276.4	Asbest (BTN 25.24)	126
28	(1) Erze und Metallabfälle	126
29	Tierische und pflanzliche Rohstoffe, a.n.g.	126
32	Kohle, Koks und Briketts (SITC 311)	126
33	Erdöl und Erdöldestillationserzeugnisse	126
331	Erdöl, roh und teilweise raffiniert (SITC 312)	126
332	Erdöldestillationserzeugnisse (SITC 313)	126
41	Tierische Fette und Öle (SITC 411)	126
42	Pflanzliche Öle (SITC 412)	126
43	Öle und Fette, verarbeitet und Wachse tierischen oder pflanzlichen Ursprungs (SITC 413)	126
51	(2) Chemische Grundstoffe und Verbindungen	126
512	Organische chemische Erzeugnisse	126
52	Mineralteere und rohe chemische Erzeugnisse aus Kohle, Erdöl und Naturgas	126
53	Farb- und Gerbstoffe	128
531	Synthetisch-organische Farbstoffe, natürlicher Indigo und Farblacke .	128
54	Medizinische und pharmazeutische Erzeugnisse	128
55	Riechstoffe, Körperpflege-, Putz-, Wasch- und Reinigungsmittel . .	128
56	Chemische Düngemittel	128
57	Sprengstoffe (SITC 591)	128
58,59	(3) Chemische Erzeugnisse, a.n.g. (SITC 599)	128
581	Kunststoffe, regenerierte Zellulose und Kunstharze (BTN 39.01 bis 39.06)	128
61	Leder, Lederwaren und zugerichtete Pelzfelle	128
611.3,611.4	Rind- und Kalbleder, Rossleder, Leder von andern Einhufern (BTN 41.02)	128
62	Kautschukwaren, a.n.g.	128
629.1	Reifen, Luftschläuche und Felgenbänder (BTN 40.11)	128
63	Holz- und Korkwaren, ausgen. Möbel	128
64	Papier, Pappe und Waren daraus	130
65	Garne, Gewebe, Textilfertigwaren und verwandte Erzeugnisse . .	130
651.2-2	Kammgarne aus Wolle, nicht in Aufmachungen für den Einzelverkauf (BTN 53.07)	130
651.6,651.7	Garne aus synthetischen und künstlichen Spinnfäden und- fasern (BTN 51.01-51.03, 56.05, 56.06)	130
652	Baumwollgewebe, ausgen. Spezialgewebe	130
653.2-1	Gewebe aus Wolle oder feinen Tierhaaren (BTN 53.11)	130
66	Waren aus mineralischen Stoffen, a.n.g. (SITC 66; 672)	137
661.2	Zement, auch gefärbt (Wasserzemente) (BTN 25.23)	130
664	Glas	130
667.2,275.1	Diamanten und andere Schmucksteine (BTN 71.02)	130
67	Roheisen, Eisen und Stahl (SITC 681)	130
68	(4) NE-Metalle (SITC 671, 682 bis 689)	130
682	(5) Kupfer	130
684	Aluminium	132
69	(6) Metallwaren (SITC 699, 811)	132

- (1) Ausgenommen Kupfer- und Nickelmatte (SITC 682-01; CST 283.1-2, 283.2-2).
(2) Einschliesslich Terpentinöl.
(3) Ausgenommen Terpentinöl, vgl. 51.
(4) Einschliesslich Kupfer- und Nickelmatte (CST 283.1-2, 283.2-2; SITC 682-01, 683-01).
(5) Einschliesslich Kupfermatte (CST 283.2; SITC 682-01).
(6) Ausgen. Geräte für sanitäre oder hygienische Zwecke aus Kupfer oder Aluminium.

CST- Schlüssel		Seite
695.2-4	Auswechselbare Werkzeuge für Maschinen oder Handwerkszeug (BTN 82.05)	132
71	Nichtelektrische Maschinen	132
711	Dampfkessel und nichtelektrische Motoren	132
712.2	Maschinen, Apparate und Geräte zum Ernten und Dreschen (BTN 84.25)	132
712.5	Ackerschlepper (SITC 713)	132
715.1	Werkzeugmaschinen zum Bearbeiten von Metallen und Hartmetallen (BTN 84.45)	132
717.1-1/717.1-2/ 717.1-3	Maschinen und Apparate zum Spinnen, Zwirnen, Weben, Wirken, Stricken; deren Teile und Zubehör (BTN 84.36 bis 84.38)	132
718.5-1	Maschinen zum Sortieren, Zerkleinern, usw. von festen mineralischen Stoffen (BTN 84.56)	132
719.2-1	Flüssigkeitspumpen (BTN 84.10)	132
719.3-1	Maschinen und Apparate zum Heben oder Fördern (BTN 84.22)	132
719.7	Wälzlager (BTN 84.62)	132
719.9-2	Armaturen und ähnliche Apparate (BTN 84.61)	134
72	Elektrische Maschinen und Apparate	134
722.1	Generatoren, Motoren, Umformer, Transformatoren und Gleichrichter (BTN 85.01)	134
722.2	Geräte zum Schliessen, Öffnen, usw. von elektrischen Stromkreisen (BTN 85.19)	134
723.1	Isolierte Drähte, Kabel, Bänder, usw. für die Elektrotechnik (BTN 85.23)	134
724	Apparate für Telegraphie, Telephonie, Fernsehen, Radar, usw. (BTN 85.13 bis 85.15)	134
725.0-1	Elektrische Haushaltskühlschränke (BTN 84.15 C)	134
725.0-2	Haushaltswaschmaschinen (BTN 84.40 B)	134
73	Fahrzeuge	134
731	Schienenfahrzeuge	134
732-1	Personenkraftwagen (BTN 87.02 A)	134
732.2/732.3	Omnibusse und Lastkraftwagen (BTN 87.02 B und C)	134
734	Luftfahrzeuge	134
735	Wasserfahrzeuge	136
81	Sanitäre und hygienische Artikel, Heizkessel, usw. für Zentralheizungen und Beleuchtungskörper (SITC 812)	136
82	Möbel	136
83	Reiseartikel, Täschnerwaren und dergleichen	136
84	Bekleidung	136
841.1	Bekleidung aus Spinnstoffen, nicht gewirkt (BTN 61.01 bis 61.04)	136
841.4	Bekleidung und Bekleidungszubehör aus Gewirken (BTN 60.02 bis 60.06)	136
85	Schuhe	136
851-0-2	Schuhe mit Laufsohlen aus Leder, Kautschuk oder Kunststoff (BTN 64.02)	136
86	Feinmechanische, optische und photochemische Erzeugnisse; Uhren	136
864	Uhren	136
89	Bearbeitete Waren, a.n.g. (SITC 89, 691, 673)	136

EGKS-Waren (Monatliche Entwicklung in Werten und Mengen nach Veröffentlichungs-Nrn. der EGKS-Statistiken)

Vö-Nrn. EGKS		Seite
001	Roheisen ausser Spiegeleisen	138
002	Spiegeleisen	138
003	Hochofen-Ferromangan	138
091	Roheisen und Hochofen-Ferromangan insgesamt	140
105	Rohblöcke	140
106	Vorgewalzte Blöcke und Knüppel	140
107	Vorbrammen und Platinen	142
191	Rohblöcke und Halbzeug zum Absatz insgesamt	142
208	Breitband in Rollen	142
209	Neue Schienen	144
210	Oberbaumaterial, ausgenommen Schienen	144
211	Walzdraht	144
212	Stabstahl	146
213	Stahlpundwände	146
214	Profile von 80 mm und mehr, Zoreisen	146
215	Profile, andere als 80 mm und mehr	148
216	Bandstahl	148
217	Breitflachstahl	148
218	Transformatoren- und Dynamobleche	150
220	Weissband und Weissblech	150
221	Verzinnete Bleche, andere als Weissblech	150

Vö-Nrn. EGKS		Seite
222	Sonstige überzogene und plattierte Bleche	152
223	Bleche von 3 mm und mehr, nicht überzogen	152
224	Bleche, weniger als 3 mm, nicht überzogen	152
291	Walzstahlfertigerzeugnisse und weiterverarbeitete Erzeugnisse, Coils insgesamt	154
428	Gebrauchte Schienen	154
	Roheisen, Eisen und Stahl insgesamt	154
601	Eisenerz	156
602	Manganerz	156
691	Erz insgesamt	156
701	Schrott, nicht sortiert oder klassiert	158
702	Schrott aus Gusseisen	158
703	Schrott aus verzinnem Eisen	158
704	Schrott, sonstiger, sortiert oder klassiert	160
791	Schrott insgesamt	160
801	Steinkohle	160
802	Steinkohlenbriketts	162
803	Steinkohlenkoks	162
804	Braunkohle	162
805	Braunkohlenbriketts und -schwelkoks	164
891	Kohle insgesamt	164
	EGKS-Waren insgesamt	164

II. — Handel der assoziierten Übersee-Gebiete der EWG (Algerien, Departements, Länder und Hoheitsgebiete)

Übersicht über den Handel der hauptsächlich assoziierten überseeischen Länder und Gebiete.

— Aussenhandel und Austausch mit den EWG-Mutterländern	170
— Einfuhr nach Warengruppen und Ausfuhr der wichtigsten Waren	174

Ursprung und Bestimmung des Handels Algeriens, der einzelnen überseeischen Departements, Länder und Gebiete (Letztverfügbare kumulierte Werte und Vergleichswerte des Vorjahres) :

Algerien und überseeische Departements zusammen	176
Algerien	177
Guadeloupe	178
Französisch-Guayana	178
Martinique	179
Réunion	179
Assoziierte überseeische Länder und Gebiete zusammen	176
Ehem. Französisch-Äquatorialafrika	180
Länder des ehem. Französisch-Westafrikas zusammen	180
Senegal (einschliesslich Sudan und Mauretanien)	—
Obervolta	181
Niger	—
Elfenbeinküste	182
Dahomey	183
Französisch-Kamerun	183
Belgisch-Kongo und Ruanda-Urundi	184
Madagaskar	185
Togo (autonome Republik)	185
Neu-Kaledonien	—
Französisch-Polynesien	—

III. — Handel der dritten Länder

Handel der dritten Länder mit den Ländern der EWG, der Europäischen Freihandelsvereinigung und den wichtigsten Handelspartnern.

Europa :

Europäische Freihandelsvereinigung :		Währungsgebiete der DM-Ost	—
Mitgliedsländer zusammen	188	Spanien	194
Österreich	189	Finnland	—
Dänemark	190	Griechenland	195
Norwegen	190	Irland	—
Portugal	191	Island	—
Vereinigtes Königreich	192	Türkei	195
Schweden	192	Ungarn	197
Schweiz	193	UdSSR	—
		Jugoslawien	—

	Seite		Seite
<i>Afrika :</i>			
Ägypten	197	Portugiesische Länder und Hoheitsgebiete :	
Äthiopien	—	Angola	—
Ghana	197	Mosambik	199
Guinea, Republik	—	Rhodesien und Njassaland, Föderation von	199
Libyen	—	Südafrikanische Union	199
Marokko	197	Sudan	198
Britische Länder und Hoheitsgebiete :		Tunesien	199
Kenia	198		
Mauritius	—		
Nigerien	197		
Uganda	198		
Sierra Leone	198		
Tanganjika	198		
<i>Amerika :</i>			
Antillen, Niederländische	—	Honduras, Republik	—
Argentinien	—	Jamaika	201
Bolivien	—	Mexiko	—
Brasilien	—	Nicaragua	—
Kanada	196	Panama, Republik	—
Chile	199	Paraguay	—
Kolumbien	200	Peru	201
Costa Rica	200	El Salvador	—
Kuba	200	Surinam	—
Dominikanische Republik	—	Trinidad und Tobago	—
Ecuador	—	Uruguay	—
Vereinigte Staaten	—	Venezuela	201
Britisch-Guayana	—		
<i>Asien :</i>			
Aden	201	Israel	202
Birma, Union von	—	Japan	196
Kambodscha	—	Jordanien	—
Ceylon	—	Laos	203
China (Formosa)	201	Libanon	—
Cypern	—	Malaya, Föderation von	—
Korea, Süd-	204	Pakistan	203
Hongkong	202	Philippinen	—
Indien (Indische Union)	202	Singapur	—
Indonesien	202	Syrien	203
Irak	202	Thailand	203
Iran	—	Vietnam, Süd-, Republik	203
<i>Ozeanien :</i>			
Australien	—	Neuseeland	—

	Seite
Abkürzungen	VII
Vorbemerkungen	VII
Länderverzeichnis	X
Umrechnungskurse	204

ÜBERSICHT DER GRAPHISCHEN DARSTELLUNGEN

Welthandel	6
Aussenhandel der EWG nach Bezugs- und Absatzgebieten	7
Einfuhr, Ausfuhr und Einfuhr- bzw. Ausfuhrüberschuss der einzelnen EWG-Mitgliedstaaten	8
Austausch und Aussenhandel der Gemeinschaft	18
<i>Indices :</i>	
des Volumens	20
der Durchschnittswerte	21
Anteil der einzelnen Warengruppen am Gesamthandel der EWG	68
<i>Handel der EWG :</i>	
mit Rohstoffen und Halbwaren	118
mit EGKS-Waren	166
Einfuhr, Ausfuhr und Einfuhr-bzw. Ausfuhrüberschuss der wichtigsten assoziierten Übersee-Gebiete	168
Handel der assoziierten Übersee-Gebiete mit ausgewählten Erzeugnissen	172

- Ein- und Ausfuhr der EWG-Länder (zusammen und je Land) nach Ursprung und Bestimmung von Warengruppen, geordnet :
 - nach dem Grad der Verarbeitung (unverarbeitet, Halbfabrikate, Fertigerzeugnisse);
 - nach dem Produktionssektor (Landwirtschaft, Industrie);
 - nach dem Verbrauchssektor (Landwirtschaft, Industrie, Haushalt);
 - nach der Verwendungsart (Ernährung, Energie, Ausrüstung, Transport)
 - und den zwischenstufigen Gliederungen.

Diese Angaben werden in Werten und Indices der tatsächlichen Werte, des Volumens und des Durchschnittswertes veröffentlicht; letztere werden nach einem für die verschiedenen Länder einheitlichen Verfahren berechnet.
- Volumenindices für den Handel der assoziierten Übersee-Gebiete.

Abkürzungen

- CEE : EWG — Europäische Wirtschaftsgemeinschaft
- DOM : Algerien und überseeische Departements
- PTOM : Assoziierte überseeische Länder und Hoheitsgebiete der EWG
- AOM : Assoziierte Übersee-Gebiete (DOM+PTOM)
- AELE : EFTA « European Free Trade Association » (Europäische Freihandelsvereinigung)
- GATT : « General Agreement on Tariffs and Trade » (Allgemeines Zoll- und Handelsabkommen)
- CST : Classification Statistique et Tarifaire (Warenverzeichnis für Statistik und Tarifierung) (siehe Vorbemerkungen über den Handel der EWG nach Waren)
- BTN : Brüsseler Zolltarif
- fob : (free on board) : Einfuhrwerte ohne Transport- und Versicherungskosten vom Ausfuhrland zum Einfuhrland
- P = vorläufige Angaben
- R = berichtigte Angaben
- ND = nicht ausgewiesen
- NDA = a.n.g. (anderweitig nicht genannt)
- NS = ohne Aussagewert
- G = Generalhandel
- N = Ausfuhr heimischer Waren und Generaleinfuhr
- .. = einzeln nicht für den Berichtszeitraum verfügbare Zahl

Allgemeine Vorbemerkungen :

- Die Angaben für die Mitgliedstaaten der EWG und ihre assoziierten überseeischen Departements, Länder und Gebiete wurden vom Statistischen Amt der Europäischen Gemeinschaften (SAEG) nach Unterlagen erstellt, die von den Statistischen Ämtern dieser Länder, für Frankreich von der Generaldirektion der französischen Zollbehörde, zur Verfügung gestellt wurden. Die Unterlagen für die Drittländer lieferte das Statistische Amt der Vereinten Nationen, dessen Veröffentlichungen « Direction of International Trade » und « Commodity Trade Statistics » weitere Einzelheiten für diese Länder enthalten.
- Die in Landeswährung ausgewiesenen Angaben der Mitgliedsländer und der assoziierten Länder und Gebiete wurden zu den auf Seite 204 angegebenen Kursen in US-Dollar umgerechnet.
- Sie beziehen sich auf den Handelswert der Ware frei Grenze des Meldelandes (Einfuhr cif, Ausfuhr fob). Nachgewiesen wird von diesen Ländern der Spezialhandel, d.h. die Einfuhr von Waren in den freien Verkehr oder zur Veredlung im Inland, und die Ausfuhr von Waren, die im Inland erzeugt oder weiterverarbeitet wurden oder zollfrei sind. Die Angaben des vorliegenden Bandes schliessen Gold aller Art, entsprechend den Empfehlungen der Vereinten Nationen betreffend die Abgrenzung des Warenverkehrs, aus. Für weitere Erläuterungen zu den von den verschiedenen Ländern benutzten Begriffsbestimmungen, besonders hinsichtlich der Abweichungen zwischen den jeweiligen Statistiken, wird auf die gelben Blätter, Seiten VIII bis XIV des Jahresbandes « Der Aussenhandel nach Ländern 1953-1958 » verwiesen.
- Die in französischer Bezeichnung ausgewiesenen Ursprungs- und Bestimmungsländer und -räume entsprechen dem nachfolgenden kurzgefassten « Länderverzeichnis ». Eine ausführliche Fassung ist im bereits angeführten Jahresband auf den Seiten XVII bis XXIV zu finden.
- Die Meldeländer sind ebenfalls nach diesem Verzeichnis nach Erdteilen und in der alphabetischen Reihenfolge der französischen Benennung geordnet.
- Abweichungen in den Summen erklären sich durch Runden der Zahlen; Jahresergebnisse, Vierteljahreszahlen und kumulierte Angaben können von den Durchschnitts- oder der Summe der entsprechenden Monatsangaben aufgrund von Berichtigungen abweichen. Ausserdem enthalten Ingesamtszahlen manchmal für Einzelangaben nicht verfügbare Berichtigungen; hierdurch können kleine Abweichungen für eine gleiche Reihe entstehen, je nachdem, welche Angaben für ihre Berechnung dienen.

Besonders wichtige Hinweise :

- Die Aussenhandelsstatistiken der Bundesrepublik Deutschland enthalten nicht den Warenverkehr mit den Währungsgebieten der DM-Ost.
- Das Saarland, bis zum 5. Juli 1959 im Erhebungsgebiet Frankreichs eingeschlossen, gehört seit dem 6. Juli 1959 zum statistischen Erhebungsgebiet der Bundesrepublik Deutschland.
- Bei Vergleichen der Aussenhandelsstatistiken Frankreichs und des Franc-Raumes des Jahres 1958 mit denen des Jahres 1959 muss der Abwertung des französischen Francs vom 1. Januar 1959 Rechnung getragen werden : abgesehen von den Auswirkungen dieser Abwertung auf den Handel, stellen die Dollarangaben der vorliegenden Veröffentlichung eine Entwicklung dar, die nicht mit einer in französischen Francs ausgedrückten verglichen werden kann.
- Die Angaben über den Aussenhandel mit Französisch-Westafrika beinhalten vom 1. Januar 1959 an nicht mehr den Handel mit Guinea.

Hinweise zu den einzelnen Übersichten

Die EWG und der Welthandel

Spalte Welt : ohne die Ein- und Ausfuhren des Sowjet-Blocks. Die Aufgliederung nach Waren wurde vom SAEG aufgrund von Statistiken der Vereinten Nationen geschätzt.

Spalte EFTA : Vom SAEG nach Statistiken der Vereinten Nationen errechnete Werte. Die Volumenindices des Handels Intra- und Extra-EFTA wurden auf ähnliche Weise berechnet wie für den Intra-EWG-Handel (siehe Beschreibung in dem bereits erwähnten Jahresband auf Seite VII).

Spalte Vereinigtes Königreich : Generaleinfuhr und Ausfuhr heimischer Waren;

Spalte Japan : Generalhandel;

Spalten Vereinigte Staaten und Kanada : Einfuhr fob.

Index der tatsächlichen Werte

Die saisonbereinigten Indices (B) wurden vom SAEG aufgrund von Wertangaben errechnet, die die OEEC in ihrem « Bulletin de Statistiques Générales » (1) veröffentlicht. Das Verfahren der jahreszeitlichen Bereinigung ist im Novemberheft 1959 dieser Serie beschrieben.

Index des Volumens

Die nicht saisonbereinigten Indices (A) wurden vom SAEG aufgrund nationaler Indices errechnet und für Italien und die BLWU vergleichbar angepasst. Diese Indices sind, von den Niederlanden abgesehen (Typ Fischer), nach Laspeyres berechnet. Für weitere Erläuterungen siehe Jahresband, Seiten VII und VIII.

Die saisonbereinigten Indices (B) entstanden durch Teilen der saisonbereinigten Indices der tatsächlichen Werte durch die Indices der Durchschnittswerte, die in den betreffenden Zeiträumen von Saisonschwankungen praktisch frei waren.

Index der Durchschnittswerte

Indices nach Paasche, die Niederlande ausgenommen (Fischer). Der Index Italiens ist vergleichbar angepasst. Der für Frankreich aus den tatsächlichen Dollarwerten errechnete Index weist Unterschiede zu dem aus Franc-Werten errechneten nationalen Index aufgrund der Abwertungen aus.

Austauschverhältnis (Terms of Trade)

Ergebnis des Teilens der Indices der Ausfuhrdurchschnittswerte durch die der Einfuhrdurchschnittswerte.

Handel der EWG nach Ursprung und Bestimmung

Diese Übersicht zeigt besonders den gegenseitigen Warenaustausch der EWG-Länder nach ihren Einfuhr- bzw. Ausfuhrstatistiken. Siehe im schon erwähnten Jahresband die Erläuterungen für die Abweichungen zwischen diesen beiden Zahlenreihen (§ 5, Seite V).

In dieser Übersicht wurde die für den letzten kumulierten Berichtszeitraum berechnete Zuwachsrate dort durch NS (non significatif = ohne Aussagewert) ersetzt, wo sie 999 überstieg.

Handel der EWG nach Waren

Die aufgeführten Waren sind geordnet nach dem CST (Classification Statistique et Tarifaire = Warenverzeichnis für Statistik und Tarifierung), einem der SITC verwandten, jedoch nach Tarifnummern des Brüsseler Zolltarifs abgegrenzten Verzeichnis. Die CST entspricht dem Entwurf III — Abstimmung SITC /BTN — der gemeinsam von den Vereinten Nationen, dem Brüsseler Zollrat, den nationalen Ämtern und dem SAEG ausgearbeitet wurde; dieser Entwurf wurde im April 1960 von der statistischen Kommission der Vereinten Nationen angenommen. Der CST-Schlüssel entspricht dem SITC-Schlüssel überall da, wo hinter der Warenbenennung nicht anders vermerkt.

Die Nummer 712.5 weist für Italien nur Einachsschlepper aus.

Die Nummer 725.0-1 schliesst Gas-Haushaltskühlschränke ein.

Die Nummer 725.0-2 enthält für Deutschland auch Waschmaschinen für industrielle Zwecke.

(1) Da die von der OEEC verwendeten Angaben vorläufige sind und den Handel mit Gold einschliessen, sind sie nicht unbedingt mit den unbereinigten Angaben (A) aus EWG-Quellen vergleichbar.

Handel der assoziierten Übersee-Gebiete (Algerien, Departements, Länder und Hoheitsgebiete) der EWG

Für die Begriffsbestimmungen und die diesen Ländern eigenen Schwierigkeiten siehe Seite X bis XIV in dem bereits genannten Jahresband. Die Unterlagen stellen zur Verfügung : das INSEE für die überseeischen Departements; für die Länder und Gebiete in Übersee die Verwaltung der Dienststellen « de la France d'Outre-Mer » und für Belgisch-Kongo und Ruanda-Urundi die « Direction de la Statistique du Gouvernement Général. » Das Zeichen NS ersetzt die Indices der Zuwachsrate sobald diese 999 übersteigen.

In den Zusammenfassungen der Länder des ehemaligen Französisch-Westafrikas und der assoziierten Länder und Hoheitsgebiete sind Dahomey und Guinea für alle nachgewiesenen Zeiträume nicht enthalten.

Die in der Übersicht über den Aussenhandel Madagaskars unter Ursprung und Bestimmung » MALGACHE REP » erscheinenden Angaben stellen den Handel mit den Komoren dar.

Die " Gesamtübersicht des Aussenhandels der EWG " schliesst ab Jahr 1958 die in den Einzelangaben 1958 nicht ausgewiesenen Angaben für Niederländisch-Neu-Guinea ein.

Besondere Anmerkungen

Länder des ehemaligen Französisch-Westafrikas : Von 1959 an weisen die Statistiken dieser Länder den Handel mit Guinea und der Republik Togo aus, der vor diesem Zeitpunkt als Binnenhandel angesehen wurde. Ausserdem ist der Handel folgender Länder oder Ländergruppen : Elfenbeinküste-Obervolta, Dahomey-Niger, Senegal :

- ausgeschlossen 1958 und eingeschlossen 1959 in den Statistiken Dahomeys und Obervoltas;
- eingeschlossen 1958 und 1959 in den Statistiken der Elfenbeinküste;
- ausgeschlossen 1958 und 1959 in den Statistiken Senegals und Nigers.

Handel der dritten Länder

In dieser Übersicht sind Ursprungs- und Bestimmungsländer — andere als EWG-Länder — nach der Grösse der Einfuhr-bzw. der Ausfuhrwerte geordnet. Für die Länder der Europäischen Freihandelsvereinigung, Griechenland, Türkei, Spanien, die Vereinigten Staaten, Kanada und Japan bringt die Übersicht jeweils die 38 wichtigsten Partnerländer; für die übrigen Länder hingegen jeweils nur die 5 wichtigsten.

Verzeichnis der Ursprungs- und Bestimmungsländer (Stand 1. Januar 1960)

Schlüssel- zahl	Abkürzung und Gebietsumfang	Schlüssel- zahl	Abkürzung und Gebietsumfang
EUROPE			
101	ALBANIE : Albanien	*246	PTOM BRIT AF OR : Kenia, Tanganjika, Uganda, Sansibar und Pemba, Mauritius, Seyschellen, Britisch-Somaliland
103	... ALLEMAGNE RF: Bundesrepublik Deutschland und Berlin (West-); (einschl. des Saarlandes vom 6/7/1959 an); einschl. Jungholz und Mittelberg; ausschl. badische Zollausschlüsse	249	PTOM ESPAGNOLS : Spanisch-Guinea und Spanisch-Sahara
106	ALLEM MARK EST : Währungsgebiete der DM-Ost	252	. PTOM ANC AEF : ehem. Französisch Äquatorialafrika : Gabun-, Kongo-, Zentralafrikanische und Tschad-Republik
*109	AUTRICHE : Österreich; ausschl. Jungholz und Mittelberg	255	. PTOM ANC AOF: ehem. Französisch-Westafrika : Elfenbeinküste-, Dahome-, Obervolta-, Islamisch-, Mauritanische-, Niger-, Senegal- und Sudanesische Republik
112	BULGARIE : Bulgarien	258	PTOM PORTUG AF : Angola, Portugiesisch Guinea, Mosambik, Kapverdische Inseln, S. Tome und Principe
*115	DANEMARK : Dänemark, Grönland, Färöer	260	.. REUNION : Réunion
118	ESPAGNE : Spanien, Balearen, Kanarische Inseln, Ceuta und Melilla	*261	RHODESIE FED : Föderation von Rhodesien und Njassaland
*121	FINLANDE : Finnland	263	. SOMALIE IT : Somaliland unter italienisch. Verwaltung
124	... FRANCE : Frankreich, Andorra (ausser seitens Frankreichs); einschl. Monaco	267	SOUDAN : Sudan
*127	GRECE : Griechenland	269	. TOGO : Autonome Republik Togo
130	HONGRIE : Ungarn	270	TUNISIE : Tunesien
133	IRLANDE : Irland	*273	UNION SUD AFR : Südafrikanische Union und Südwestafrika
136	ISLANDE : Island	299	AFRIQUE NDA : Nicht benannte Länder Afrikas
139	... ITALIE : Italien, Vatikanstadt; einschl. San Marino	AMERIQUE	
*142	NORVEGE : Norwegen; einschl. Spitzbergen	301	.. ANTILLES FR : Guadeloupe, Martinique und abhängige Gebiete; einschl. St. Barthelemy und St. Martin (nördl. Teil)
145	... PAYS-BAS : Niederlande	304	ARGENTINE : Argentinien
148	POLOGNE : Polen	307	BOLIVIE : Bolivien
151	PORTUGAL : Portugal; einschl. Azoren und Madeira	*310	BRESIL : Brasilien
*154	PTOM BRIT EUR : Malta, Gozo, Gibraltar	*313	CANADA : Kanada einschl. Labrador und Neufundland
157	ROUMANIE : Rumänien	*316	CHILI : Chile
*160	ROYAUME UNI : Grossbritannien, Nordirland und britische Kanalinseln, Insel Man	319	COLOMBIE : Kolumbien
*163	SUEDE : Schweden	322	COSTA RICA : Costa Rica
*166	SUISSE : Schweiz, Liechtenstein; einschl. badische Zolleinschlüsse	*325	CUBA : Kuba
*169	TCHECOSLOV : Tschechoslowakei	*328	DEP USA EN AMER : Panamakanalzone, Amerikanische Virgin-Inseln
*172	TURQUIE : Türkei	*331	DOMINICAINE R : Dominikanische Republik
175	... ÜEBL : Belgisch-luxemburgische Wirtschaftsunion	333	EQUATEUR : Ecuador und Galapagos-Inseln
178	URSS : Union der Sozialistischen Sowjetrepubliken	*336	ETATS UNIS : Vereinigte Staaten; einschl. Alaska, Hawaii, Puerto Rico
181	YUGOSLAVIE : Jugoslawien	339	GUATEMALA : Guatemala
199	EUROPE NDA : Andorra (seitens Frankreichs)	342	.. GUYANE FR : Französisch-Guayana
AFRIQUE			
201	.. ALGERIE : Algerien	*345	HAITI : Haiti
204	. CAMEROUN REP : ehem. Kamerun unter franz. Verwaltung	348	HONDURAS REP : Honduras (Republik)
207	. COTE FR SOMALI : Französisch-Somaliland	351	MEXIQUE : Mexiko
210	EGYPTE : Ägypten	*353	NICARAGUA : Nicaragua
213	ETHIOPIE : Äthiopien und Erythrea	356	PANAMA REP : Panama (Republik)
*219	GHANA : Ghana	359	PARAGUAY : Paraguay
220	GUINEE REP : Guinea (Republik)	*362	PEROU : Peru
225	LIBERIA : Liberia	*365	PTOM BRIT AMER : Bahama-, Barbados- und Bermuda-Inseln, Britisch-Guayana, Britisch-Honduras, Falkland Inseln, Jamaika, Leeward Inseln, Trinidad und Tobago, Windward Inseln
228	LIBYE : Libyen		
230	. MALGACHÉ REP : Madagaskar und Komoren		
234	MAROC : Marokko; einschl. Tanger		
*237	NIGERIA : Nigeria; einschl. Britisch-Kamerun		
240	. PTOM BELGES : Belgisch-Kongo und Ruanda-Urundi		
*243	PTOM BRIT AF OC : Gambia, Sierra Leone, St. Helena; einschl. Ascension		

Schlüsselzahl	Abkürzung und Gebietsumfang	Schlüsselzahl	Abkürzung und Gebietsumfang
368	. ST PIERRE MIQ : St. Pierre und Miquelon	482	SYRIE : Syrien
371	SALVADOR : El Salvador	485	THAILANDE : Thailand (Siam)
*374	SURINAM ANTILLE : Surinam und Niederländische Antillen : Aruba, Bonaire, Curaçao, Saba, St. Eustatius, St. Martin (südl.)	488	VIETNAM SUD : Süd-Vietnam
*377	URUGUAY : Uruguay	491	YEMEN : Jemen
380	VENEZUELA : Venezuela	499	ASIE NDA : Bhutan, Nepal, Nord-Korea, Süd-Korea, Maskat und Oman, Nord-Vietnam, Mongolische Volksrepublik
399	AMERIQUE NDA : Nicht benannte Länder Amerikas		
	ASIE		OCEANIE
*401	ADEN : Aden und Protektorate	*501	AUSTRALIE : Australien, Nauru, Papua und Neu-Guinea
404	AFGHANISTAN : Afghanistan	*504	DEP USA EN OC : Amerikanisch-Samoa, Karolinen, Marianen, Marschall-Inseln, Midway, Wake und Guam
407	ARABIE SEODITE : Saudisch-Arabien	507	. NOUV GUIN NEER : Niederländisch-Neu-Guinea
*410	BAHREIN : Bahrain, Katar und arabische Vertragstaaten	*510	NOUV ZELANDE : Neuseeland und abhängige Gebiete
*413	BIRMANIE UNION : Birma (Union)	*513	PTOM BRIT OCEAN : Britische Inseln im Pazifik; einschl. der Neuen Hebriden (ausser beim Handel Frankreichs)
*416	BORNEO BRIT : Nord-Borneo, Brunei, Sarawak	516	. PTOM FR OCEAN : Neu-Kaledonien und Französisch-Polynesien. Neue Hebriden beim Handel Frankreichs
*419	CAMBODGE : Kambodscha	599	OCEANIE NDA : Nicht genannte Länder in Ozeanien
*422	CEYLAN : Ceylon und Malediven		DIVERS
425	CHINE CONTINENT : China (Volksrepublik), einschl. Tibet	901	PROVISIONS BORD : Bedarf und Bunkermaterial für Wasser- und Luftfahrzeuge
428	CHINE FORMOSE : Formosa (Taiwan) einschl. Pescadores	902	. PTOM FR NDA : Nicht benannte Länder des Franc-Raums
*431	CHYPRE : Cypern	904	DIVERS NDA : Freihäfen, Fischfang in exterritorialen Gewässern, (ausser beim Handel Deutschlands), Eismeergebiete, nicht ermittelte Länder
*434	HONG KONG : Hongkong	907	SECRET : Ursprung und Bestimmung, die aus wirtschaftlichen oder militärischen Gründen nicht ausgewiesen werden
*437	INDE UNION : Indien	999	ERREUR OMISSION : Unterschied zwischen der Gesamtangabe und der Summe der Aufgliederung
*440	INDONESIE : Indonesien einschl. Borneo (Süd-)		
443	IRAK : Irak		
446	IRAN : Iran		
449	ISRAEL : Israel		
*452	JAPON : Japan : einschl. Okinawa- und Riukiu-Inseln (südl. des 29°)		
455	JORDANIE : Jordanien		
*458	KOWEIT : Kuwait		
461	LAOS : Laos		
464	LIBAN : Libanon		
*467	MALAISIE FED : Malaya (Föderation)		
*470	PAKISTAN : Pakistan		
473	PHILIPPINES : Philippinen		
476	PTOM PORTUG AS : Portugiesisch-Indien, Macau, Portugiesisch-Timor		
*479	SINGAPOUR : Singapur		

Ursprungs- und Bestimmungsräume

Abkürzung, vollständige Bezeichnung und zugehörige Schlüsselzahlen :

MONDE : Insgesamt der Ursprungs- und Bestimmungsländer

T. EXCL METR CEE : Insgesamt ausschl. der EWG-Mutterländer

... CEE METROP : Mitgliedstaaten der EWG (Mutterländer) : 103, 124, 139, 145, 175

.. DOM CEE : Überseeische Departements der EWG-Mitgliedstaaten : 201, 260, 301, 342

. PTOM CEE : Assoziierte überseeische Länder und Gebiete der EWG-Mitgliedstaaten : 204, 207, 230, 240, 252, 255, 263, 269, 368, 507, 516, 902

TOTAL CEE AOM : Mutterländer, überseeische Departements und assoziierte Länder und Gebiete der EWG zusammen

PAYS TIERS : Dritte Länder = Insgesamt ausschl. der EWG-Mutterländer, ihrer überseeischen Departements und assoziierten Länder und Gebiete

AELE : Europäische Freihandelsvereinigung (EFTA) : 109, 115, 142, 151, 160, 163, 166

EUROPE ORIENT : Osteuropa : 101, 106, 112, 130, 148, 157, 169, 178

AMERIQUE NORD : Nordamerika : 313, 336

AMER LATINE : Unabhängige lateinamerikanische Länder : 304, 307, 310, 316, 319, 322, 325, 331, 333, 339, 345, 348, 351, 353, 356, 359, 362, 371, 377, 380

MOYEN ORIENT : Unabhängige Länder des Nahen Ostens : 210, 213, 228, 267, 401, 407, 410, 443, 446, 449, 455, 458, 464, 482, 491

EXTREME ORIENT : Unabhängige Länder des Fernen Ostens : 404, 413, 419, 422, 425, 428, 437, 440, 452, 461, 467, 470, 473, 485, 488, 499

STERLG NON EUR : Aussereuropäischer Sterling-Raum : 154, 219, 228, 237, 243, 246, 261, 273, 365, 401, 410, 413, 416, 422, 431, 434, 437, 455, 458, 467, 470, 479, 501, 510, 513

GATT NON CEE : Summe der dritten Länder, die im Verzeichnis mit einem Stern versehen sind.

Textes français

Table des matières, Abréviations, Observations.
Classification des pays.

TABLE DES MATIERES

	Page	
La C.E.E. et le commerce mondial :		
Valeurs courantes, indices de volume, et répartition par classes de produits du commerce de la C.E.E., de l'A.E.L.E. et d'autres principaux pays du Monde.	10	
I. — Commerce des pays de la C.E.E.		
Résumé général	12	
Indices mensuels du commerce intra- et extra-C.E.E. et des importations et exportations totales de chaque pays de la C.E.E. :		
Indices de valeur courante (corrégés et non corrégés des variations saisonnières)	22	
Indices de volume (corrégés et non corrégés des variations saisonnières)	23	
Indices de valeur moyenne	24	
Indices des termes de l'échange	24	
Indices du rapport des volumes	24	
Commerce de la C.E.E. par origines et destinations :		
Commerce global par zones économiques (évolution mensuelle en valeurs courantes et indices depuis janvier 1958) :		
Importations et exportations totales	26	
Echanges intra-C.E.E.	27	
Commerce avec l'Algérie, les Départements, Pays et Territoires d'Outre-Mer		
Associés de la C.E.E.	28	
avec les pays tiers	29	
avec l'A.E.L.E.	30	
avec l'Europe orientale	31	
avec les Etats-Unis	32	
avec l'Amérique latine	33	
avec le Moyen-Orient	34	
avec l'Extrême-Orient	35	
Commerce global par origines et destinations :		
janvier à avril 1959 et 1960	36	
avril 1959 et 1960	44	
janvier à mai 1959 et 1960	52	
mai 1959 et 1960	60	
Commerce de la C.E.E. par catégories de produits et par origines et destinations :		
janvier à mars 1959 et 1960 :		
Produits alimentaires, boissons et tabacs (C.T.C.I. : 0 et 1)	70	
Produits énergétiques (C.T.C.I. : 3)	78	
Matières premières (C.T.C.I. : 2 et 4)	86	
Produits chimiques (C.T.C.I. : 5)	94	
Machines et matériel de transport (C.T.C.I. : 7)	102	
Autres produits manufacturés (C.T.C.I. : 6 et 8)	110	
Commerce de la C.E.E. par produits :		
Produits sélectionnés (évolution mensuelle en valeurs par Divisions C.S.T. et pour certains produits importants) :		
Code ⁽¹⁾		
C.S.T.		
—		
00	Animaux vivants (C.T.C.I. 00, 921)	120
01	Viandes et préparations de viandes	120
011.1	Viande de l'espèce bovine, fraîche, réfrigérée ou congelée (N.D.B. 02.01 A)	120
02	(2) Produits laitiers, œufs	120
023	Beurre	120
024	Fromage et caillebotte	120
025	Œufs d'oiseaux	120
03	Poissons et préparations de poissons	120
04	Céréales et produits à base de céréales	120
041	Froment, épeautre, méteil non moulus	120
043	Orge non moulue	120
05	Fruits et légumes	120
051	Fruits frais et noix, sauf noix oléagineuses	120
052	Fruits séchés ou déshydratés	122

(1) Les numéros correspondent aux numéros CTCL, sauf indication contraire entre parenthèses après la dénomination.

(2) Non compris le miel naturel (C.T.C.I. 026), (C.S.T. 061.6).

Code C.S.T.		Page
053	Préparations et conserves de fruits	122
054	Légumes, plantes, tubercules alimentaires non artif. déshydratés.	122
06	Sucre et préparations à base de sucre (C.T.C.I.06, 026)	122
07	Café, thé, cacao, épices et produits dérivés	122
071	Café	122
08	Aliments pour animaux, frais, secs, concassés, pulvérisés, déchets.	122
09	Préparations alimentaires diverses	122
11	Boissons	122
12	Tabacs bruts et manufacturés	122
21	Peaux et pelleteries brutes	122
211	Peaux brutes, sauf pelleteries	122
22	Graines, noix, amandes oléagineuses et farines	122
23	Caoutchouc brut naturel, synthétique et régénéré	124
231.1	Caoutchouc naturel brut (N.D.B. 40.01)	124
231.2	Caoutchouc synthétique (N.D.B. 40.02)	124
24	Bois et liège	124
242	Bois ronds bruts ou simplement équarris	124
243	Bois façonnés ou simplement travaillés	124
25	Pâte à papier et déchets de papier	124
26	Fibres textiles et déchets, articles textiles	124
262	Laine et poils d'origine animale	124
263	Coton	124
27	Produits minéraux non métallifères, sauf comb. et pierres gemmes.	124
271	Engrais naturels	124
274.2	Pyrites de fer non grillées (N.D.B. 25.02)	124
276.4	Amiante (N.D.B. 25.24)	126
28	(1) Minerais et déchets de métaux	126
29	Matières brutes animales ou végétales nda	126
32	Charbon, coke et agglomérés (C.T.C.I. 311)	126
33	Pétrole et dérivés (C.T.C.I. 312, 313)	126
331	Pétroles bruts et partiellement raffinés (C.T.C.I. 312)	126
332	Produits dérivés du pétrole (C.T.C.I. 313)	126
41	Corps gras, graisses, huiles d'origine animale (C.T.C.I. 411)	126
42	Huiles d'origine végétale (C.T.C.I. 412)	126
43	Huiles et graisses élaborées, cires d'origine animale ou végétale (C.T.C.I. 413)	126
51	(2) Eléments et composés chimiques	126
512	Produits chimiques organiques	126
52	Goudrons minéraux et dérivés chimiques bruts de combustibles	126
53	Matières colorantes et produits tannants	128
531	Colorants dérivés du goudron, indigo naturel, laques colorantes	128
54	Produits médicaux et pharmaceutiques	128
55	Produits aromatiques, produits de toilette et d'entretien	128
56	Engrais manufacturés	128
57	Explosifs (C.T.C.I. 591)	128
58/59	(3) Produits chimiques nda (C.T.C.I. 599)	128
581	Matières plastiques, cellulose régénérée, résines artificielles (N.D.B. 39.01 à 39.06)	128
61	Cuir, peaux tannés, articles en cuir, pelleteries apprêtées	128
611.3/611.4	Cuir, peaux, pelleteries de bovins et d'équidés (N.D.B. 41.02)	128
62	Articles en caoutchouc nda	128
629.1	Bandages pneumatiques, chambres à air, flaps (N.D.B. 40.11)	128
63	Articles en bois et en liège	128
64	Papier et ses applications	130
65	Fils, tissus, articles confectionnés en textiles et similaires	130
651.2-2	Fils de laine peignée, non conditionnés pour la vente au détail (N.D.B. 53.07)	130
651.6/651.7	Fils de fibres synthétiques et artificielles (N.D.B. 51.01 à 51.03, 56.05, 56.06)	130
652	Tissus de coton, sauf tissus spéciaux	130
653.2-1	Tissus de laine ou de poils fins (N.D.B. 53.11)	130
66	Articles en matières minérales autres que métaux, nda) (C.T.C.I. 66, 672)	
661.2	Ciments hydrauliques, même colorés (N.D.B. 25.23)	130
664	Verre	130
667.2/275.1	Diamants et autres pierres gemmes (N.D.B. 71.02)	130
67	Fonte, fer et acier (C.T.C.I. 681)	130
68	(4) Métaux non-ferreux (C.T.C.I. 671, 682 à 689)	130
682	(5) Cuivre	130
684	Aluminium	132
69	(6) Articles manufacturés en métal (C.T.C.I. 699, 811)	132
695.2-4	Outils interchangeables pour machines et pour outillage à main (N.D.B. 82.05)	132

- (1) Non compris les mattes de cuivre et de nickel CTCI 682-01, (CST 283.1-2, 283.2-2).
(2) Y compris l'essence de térébenthine.
(3) Non compris l'essence de térébenthine, cf. 51.
(4) Y compris les mattes de cuivre et de nickel (CST 283.1-2, 283.2-2), CTCI 682-01, 683-01.
(5) Y compris les mattes de cuivre (CST 283-2, CTCI 682-01).
(6) Non compris les appareils sanitaires en cuivre ou aluminium.

Code C.S.T.		Page
71	Machines non-électriques	132
711	Chaudières et moteurs non-électriques	132
712.2	Machines, appareils, engins pour récolte et battage (N.D.B. 84.25).	132
712.5	Tracteurs agricoles (C.T.C.I. 713)	132
715.1	Machines-outils pour travail des métaux et carburés métalliques (N.D.B. 84.45)	132
717.1-1/717.1-2/ 717.1-3	Machines, appareils et pièces accessoires pour filage, filature et tissage (N.D.B. 84.36, 84.37, 84.38)	132
718.5-1	Machines à trier, concasser, etc., les matières minérales solides (N.D.B. 84.56)	132
719.2-1	Pompes, motopompes et turbopompes pour liquides (N.D.B. 84.10)	132
719.3-1	Machines et appareils de levage et de manutention (N.D.B. 84.22).	132
719.7	Roulements de tous genres (N.D.B. 84.62)	132
719.9-2	Articles de robinetterie et autres organes similaires (N.D.B. 84.61).	134
72	Machines et appareils électriques	134
722.1	Génératrices, moteurs, convertisseurs, transformateurs, redresseurs (N.D.B. 85.01)	134
722.2	Appareillages pour coupure, connexion, etc. de circuits électriques (N.D.B. 85.19)	134
723.1	Fils, tresses, câbles, bandes, etc., isolés, pour distribution d'électricité (N.D.B. 85.23)	134
724	Appareils pour télégraphie, téléphonie, télévision, radar (N.D.B. 85.13 à 85.15)	134
725.0-1	Réfrigérateurs électro-domestiques (N.D.B. 84.15 C)	134
725.0-2	Machines à laver à usages domestiques (N.D.B. 84.40 B)	134
73	Matériel de transport	134
731	Véhicules pour voies ferrées	134
732.1	Automobiles pour transport de personnes, sauf autobus (N.D.B. 87.02A)	134
732.2/732.3	Autobus, camions et camionnettes (N.D.B. 87.02 B et C)	134
734	Aéronefs	134
735	Navires et bateaux	136
81	Appareils sanitaires, articles d'hygiène, de chauffage et d'éclairage (C.T.C.I. 812)	136
82	Meubles	136
83	Articles de voyage, sacs à main et articles similaires	136
84	Vêtements	136
841.1	Vêtements en textile autres que bonneterie (N.D.B. 61.01 à 61.04).	136
841.4	Articles d'habillement et accessoires en bonneterie (N.D.B. 60.02 à 60.06)	136
85	Chaussures	136
851.0-2	Chaussures à semelles extérieures en cuir ou en caoutchouc (N.D.B.64.02)	136
86	Appareils scientifiques, photocopie, horlogerie	136
864	Horlogerie	136
89	Articles manufacturés nda (C.T.C.I. 89, 691, 673)	136

Produits C.E.C.A (évolution mensuelle en valeurs et quantités selon les N^{os} du
« Code Publications » des statistiques CECA)

Code-Publications
C.E.C.A.

001	Fontes, sauf spiegel	138
002	Fonte spiegel	138
003	Ferro-manganèse carburé	138
091	Total fontes et ferro-manganèse carburé	140
105	Lingots et massiaux	140
106	Blooms et billettes	140
107	Brames et largets	142
191	Total lingots et demi-produits pour la vente	142
208	Ebauches en rouleaux pour tôles	142
209	Rails neufs	144
210	Matériel de voies ferrées, sauf rails	144
211	Fil machine	144
212	Barres	146
213	Palplanches	146
214	Profilés de 80 mm et plus, zorès	146
215	Profilés autres que de 80 mm et plus	148
216	Feuillards	148
217	Large plates	148
218	Tôles magnétiques	150
220	Fer blanc (feuillards et tôles)	150
221	Tôles étamées, autres que fer blanc	150
222	Tôles revêtues ou plaquées autres qu'étamées	152
223	Tôles de 3 mm et plus, non revêtues	152
224	Tôles de moins de 3 mm, non revêtues	152
291	Total des produits laminés finis et finaux, coils	154
428	Rails usagés	154

	Page
601	Total fontes, fer et acier 154
602	Minerais de fer 156
691	Minerais de manganèse 156
701	Total minerais 156
702	Ferrailles, non triées ni classées 158
703	Ferraille de fonte 158
704	Ferraille de fer étamé 158
791	Ferrailles, autres, triées ou classées 160
801	Total ferrailles 160
802	Houilles 160
803	Agglomérés de houille 162
804	Coke de houille 162
805	Lignite 162
891	Briquettes et semi-coke de lignite 164
	Total charbon 164
	Total produits C.E.C.A. 164

II. — Commerce des Associés d'Outre-Mer de la C.E.E.

Résumés du commerce des principaux Associés d'Outre-Mer :	
Commerce total et commerce avec les Métropoles C.E.E.	170
Importations par classes de produits et exportations des principaux produits.	174
Origine et destination du commerce de chaque Associé d'Outre-Mer (Valeurs cumulées récentes et comparaison avec l'année précédente) :	
Algérie et Départements d'Outre-Mer, ensemble	176
Algérie	177
Guadeloupe	178
Guyane française	178
Martinique	179
Réunion	179
Pays et Territoires d'Outre-Mer Associés, ensemble	176
Ancienne Afrique Equatoriale Française.	180
Pays de l'ancienne Afrique Occidentale Française, ensemble	180
Sénégal (y compris Soudan et Mauritanie)	—
Haute-Volta	181
Niger	—
Côte d'Ivoire	182
Dahomey	183
Cameroun français	183
Congo Belge et Ruanda-Urundi	184
Madagascar	185
Togo (Rép. autonome)	185
Nouvelle-Calédonie.	—
Polynésie française	—

III. — Commerce des pays tiers

Commerce de chaque pays tiers avec les pays de la C.E.E., les pays de l'Association Européenne de Libre Echange et les principaux pays concurrents :

<i>Europe :</i>	Page	Page
Association Européenne de Libre Echange :		Allemagne, zone du D-Mark est —
Ensemble des pays membres	188	Espagne 194
Autriche	189	Finlande —
Danemark	190	Grèce 195
Norvège	190	Hongrie 197
Portugal	191	Irlande —
Royaume-Uni.	192	Islande —
Suède	192	Turquie 195
Suisse	193	U.R.S.S. —
		Yougoslavie —
<i>Afrique :</i>		PTOM portugais :
Egypte	197	Angola —
Ethiopie	—	Mozambique 199
Ghana	197	Rhodésie et Nyassaland, Fédéra-
Guinée R.	—	tion de 199
Libye	—	Soudan 198
Maroc	197	Tunisie 199
PTOM britanniques :		Union Sud-Africaine 199
Kenya	198	
Maurice	—	
Nigéria	197	
Ouganda	198	
Sierra Leone	198	
Tanganyka	198	

<i>Amérique :</i>		Page
Antilles néerl.	—	Honduras, République —
Argentine	—	Jamaïque 201
Bolivie	—	Mexique —
Brésil	—	Nicaragua —
Canada 196		Panama, République —
Chili 199		Paraguay —
Colombie 200		Pérou 201
Costa-Rica 200		Salvador —
Cuba 200		Surinam —
Dominicaine, République —		Trinidad et Tobago —
Equateur —		Uruguay —
Etats-Unis —		Vénézuéla 201
Guyane britannique —		
 <i>Asie :</i>		
Aden 201		Israël 202
Birmanie, Union de —		Japon 196
Cambodge —		Jordanie —
Ceylan —		Laos 203
Chine, Formose 201		Liban —
Chypre —		Malaisie, Fédération —
Corée du Sud 204		Pakistan 203
Hong-Kong 202		Philippines —
Inde (Union indienne) 202		Singapour —
Indonésie 202		Syrie 203
Irak 202		Thaïlande 203
Iran —		Vietnam, République (Sud) 203
 <i>Océanie :</i>		
Australie —		Nouvelle-Zélande —
Abréviations		VII
Observations		VII
Classification géographique		X
Taux de conversion		204

Table des graphiques

	Page
Commerce mondial	6
Commerce de la C.E.E. par zones d'origine et de destination	7
Importations, exportations et balance commerciale pour chaque pays de la C.E.E. (métropoles)	8
Commerce intra- et extra-CEE	18
 <i>Indices :</i>	
de volume	20
de valeur moyenne	21
Répartition du commerce de la C.E.E. par classes de produits	68
 <i>Commerce de la C.E.E. :</i>	
Matières premières et demi-produits	118
Produits C.E.C.A.	166
Importations, exportations et balance commerciale pour les principaux Associés d'Outre-Mer	168
Commerce des Associés d'Outre-Mer pour des produits sélectionnés.	172

EN PRÉPARATION

— Importations et exportations des pays de la C.E.E. (ensemble et séparément) par origine et destination pour des catégories de produits classés :

- par degré d'élaboration (bruts, demi-produits, produits finis);
 - par secteur producteur (agriculture, industrie);
 - par secteur consommateur (agriculture, industrie, économie domestique);
 - par type d'utilisation (alimentation, énergie, équipement, transports)
- et les classements intermédiaires.

Ces données seront publiées en valeurs et en indices de valeur courante, de volume et de valeur moyenne, établis suivant un mode de calcul uniforme pour les différents pays.

— Indices de volume pour le commerce des Associés d'Outre-Mer de la C.E.E.

Abréviations

- CEE : Communauté Economique Européenne
DOM : Algérie et Départements d'Outre-Mer
PTOM : Pays et Territoires d'Outre-Mer associés à la CEE
AOM : Associés d'Outre-Mer (DOM et PTOM)
AELE : Association Européenne de Libre Echange
GATT : « General Agreement on Tariffs and Trade » (Accord Général sur les Tarifs douaniers et le Commerce)
CST : Classification Statistique et Tarifaire (voir Observations sur le Commerce de la CEE par produits)
fob : (free on board) : valeurs d'importation non compris les coûts de transport et d'assurance du pays expéditeur au pays importateur.
P = provisoire
R = révisé
ND = non démontrés
NDA = non dénommés ailleurs
NS = non significatif
G = commerce général
N = exportations de produits nationaux et importations générales
.. = chiffre non disponible séparément pour la période considérée.

Observations générales

— Les données relatives aux Pays Membres de la CEE et à leurs Associés d'Outre-Mer sont élaborées par l'Office Statistique des Communautés Européennes à partir de documents fournis par les Instituts Statistiques de ces Pays, ainsi que par la Direction Générale des Douanes en ce qui concerne la France. Les documents de base relatifs aux Pays Tiers ont été fournis par l'Office Statistique des Nations Unies, dont les publications : « Direction of International Trade » et « Commodity Trade Statistics » contiennent de plus amples détails relatifs à ces pays.

— Les valeurs en monnaies nationales du commerce des Etats Membres et des Associés d'Outre-Mer sont converties en dollars des Etats-Unis au moyen des taux de la page 204. Elles résultent de la totalisation des valeurs de transaction déclarées pour les marchandises rendues à la frontière du pays déclarant (importations « caf », exportations « fob »). Les données de ces pays couvrent le commerce spécial c'est-à-dire les importations de marchandises déclarées pour la consommation ou pour la transformation intérieure et les exportations de marchandises produites ou transformées dans le pays ou libérées des droits. Les données du présent volume excluent l'or sous toutes ses formes conformément aux recommandations des Nations-Unies sur la définition du commerce des marchandises. Pour plus de détails concernant les définitions utilisées par les divers pays et notamment les divergences entre leurs statistiques respectives, voir « Annuaire 1953-1958 du Commerce Extérieur par pays d'origine et de destination », feuilles bleues, pages VIII à XIV.

— Les pays et zones d'origine et de destination, désignés en français, sont ordonnés et définis suivant la « Classification des pays » dont une version abrégée est donnée ci-après. Une version plus détaillée figure dans l'Annuaire déjà cité, pages XVII à XXIV. Les pays déclarants sont également ordonnés suivant cette classification, à savoir par continents et dans l'ordre alphabétique français.

— Tout total peut différer de la somme des ventilations par suite d'arrondis; les chiffres annuels trimestriels et cumulés peuvent différer de la moyenne ou de la somme des chiffres mensuels correspondants, par suite de révisions; de même, des révisions étant parfois effectuées sur des chiffres globaux mais non disponibles pour des chiffres plus détaillés, il peut en résulter des chiffres légèrement différents pour une même rubrique, suivant les données qui ont servi à son calcul.

Notes particulièrement importantes

— Les statistiques du commerce extérieur de la République Fédérale d'Allemagne ne comprennent pas le commerce avec la zone du D. Mark-Est.

— La Sarre fait respectivement partie du territoire statistique de la France jusqu'au 5 juillet 1959, puis du territoire statistique de l'Allemagne (R. F.) après cette date.

— Pour les comparaisons portant sur les statistiques du commerce de la France et des pays de la zone franc entre 1958 et 1959, il y a lieu de tenir compte de la dévaluation du franc français effectuée le 1^{er} janvier 1959 : outre les conséquences commerciales de cette dévaluation, les données du présent volume, exprimées en dollars, indiquent une évolution qui ne saurait être comparée à l'évolution des données en francs français.

— Les données concernant le commerce avec l'Afrique Occidentale Française cessent de comprendre le commerce avec la Guinée à partir de janvier 1959.

Notes par tableaux

Commerce mondial

colonne Monde : non compris les importations et exportations des pays du bloc soviétique. La répartition par produits en 1958 est estimée par l'Office sur la base des statistiques publiées par les Nations-Unies.

col. AELE : calculs de l'OSCE d'après les statistiques des Nations-Unies. Les indices du volume du commerce intra-AELE et extra-AELE sont calculés par un processus similaire à celui qui est utilisé pour le commerce intra-CEE (voir description dans l'Annuaire déjà cité p. VII).

col. Royaume-Uni : importations générales et exportations de produits nationaux;

col. Japon : commerce général;

col. Etats-Unis et Canada : importations f.o.b.

Indices de valeur courante

Les indices corrigés des variations saisonnières (B) sont calculés par l'OSCE à partir des chiffres en valeurs publiés par l'OECE dans son Bulletin de Statistiques Générales (1). Le procédé d'ajustement saisonnier est décrit dans le numéro de novembre 1959 de ce dernier Bulletin.

Indices de volume

Les indices non désaisonnalisés (A) sont calculés par l'OSCE à partir des indices nationaux et font l'objet d'ajustements de comparabilité en ce qui concerne l'Italie et l'UEBL. Ces indices sont du type Laspeyres sauf pour les Pays-Bas (type Fischer). Voir l'Annuaire cité, pages VII et VIII, pour description plus détaillée.

Les indices désaisonnalisés (B) résultent de la division des indices de valeur courante désaisonnalisés par les indices de valeur moyenne, ces derniers étant pratiquement exempts de variations saisonnières dans les périodes considérées.

Indices de valeur moyenne

Indices du type Paasche sauf pour les Pays-Bas (type Fischer). L'indice de l'Italie est ajusté pour comparabilité. L'indice de la France, calculé sur la base de valeurs courantes en dollars, diffère de l'indice national — calculé sur la base de valeurs en francs — par suite des dévaluations.

Indices des termes de l'échange

Quotient de l'indice de valeur moyenne à l'exportation par l'indice de valeur moyenne à l'importation.

Commerce de la CEE par origines et destinations

Ce tableau fait notamment apparaître le réseau des échanges mutuels de marchandises entre pays de la CEE, respectivement d'après les statistiques d'importation et d'après les statistiques d'exportation de ces pays. Voir l'Annuaire déjà cité pour l'explication des divergences entre ces deux séries de chiffres (par. 5, p. V).

Les indices d'accroissement figurant dans ce tableau pour la période cumulée la plus récente sont supprimés et remplacés par le signe NS (non significatif) lorsqu'ils dépassent 999.

Commerce de la CEE par produits

Les produits énumérés sont classés suivant la CST (Classification Statistique et Tarifaire), classification voisine de la CTCI mais définie à partir des positions de la Nomenclature de Bruxelles. La CST est conforme au projet de concordance SITC/BTN élaboré conjointement par les Nations Unies, le Conseil de Coopération Douanière, les Services Nationaux et l'OSCE; ce projet a été adopté en avril 1960 par la Commission Statistique des Nations Unies. Le code CST correspond au code CTCI sauf indication contraire après la dénomination.

712.5 : Les chiffres de l'Italie couvrent les motoculteurs seulement.

725.0-1 : Y compris les réfrigérateurs domestiques à gaz.

725.0-2 : Y compris, pour l'Allemagne, les machines à laver industrielles.

Commerce des Associés d'Outre-Mer de la CEE

Voir dans l'Annuaire déjà cité pp. X à XIV, les définitions concernant ces pays et les difficultés qui leur sont propres. Les données de base sont fournies par l'INSEE pour les Départements d'Outre-Mer, par l'Administration des Services de la France d'Outre-Mer pour les PTOM français et par la Direction de la Statistique du Gouvernement Général pour le Congo belge et le Ruanda-Urundi. Le signe NS remplace les indices d'accroissement lorsqu'ils dépassent 999.

L'ensemble des pays de l'Afrique Occidentale Française ainsi que l'ensemble des Pays et Territoires d'Outre-Mer associés ne comprennent ni le Dahomey, ni la Guinée pour toutes les périodes données.

Dans le tableau du commerce de Madagascar, les chiffres apparaissant pour l'origine ou destination « MALGACHE REP » représentent le commerce avec les Comores.

Dans le tableau « Résumé Général du Commerce de la C.E.E. », la Nouvelle Guinée néerlandaise non comprise dans les données détaillées pour 1958, est incluse à partir du cumulé 1958.

(1) Les chiffres utilisés par l'OECE étant provisoires et comprenant le commerce de l'or ne sont pas rigoureusement comparables aux chiffres non corrigés (A) de source CEE.

Remarques spéciales

Pays de l'ancienne Afrique Occidentale Française : A partir de 1959 les statistiques de ces pays comprennent le commerce avec la Guinée et avec la République du Togo, précédemment considéré comme commerce intérieur, et non couvert. En outre, les échanges entre les pays ou groupes de pays suivants : Côte-d'Ivoire-Haute-Volta, Dahomey-Niger, Sénégal :

- sont exclus en 1958 et inclus en 1959 dans les statistiques du Dahomey et de la Haute-Volta;
- sont inclus en 1958 et 1959 dans les statistiques de la Côte-d'Ivoire;
- sont exclus en 1958 et 1959 dans les statistiques du Sénégal et du Niger.

Commerce des pays tiers

- Dans ce tableau, les pays d'origine et de destination autres que les pays de la CEE sont présentés par ordre de valeur décroissante des importations et exportations respectivement, au cours de la dernière période disponible. Pour les pays de l'AELE, la Grèce, la Turquie, l'Espagne, les Etats-Unis, le Canada et le Japon, le tableau fait apparaître les 38 premiers pays d'origine et destination. Pour les autres pays, le tableau fait apparaître les cinq premiers pays.

Classification des pays d'origine et de destination (version 1 janvier 1960)

Code	Abréviation et territoires couverts	Code	Abréviation et territoires couverts
EUROPE			
101	ALBANIE : Albanie	*246	PTOM BRIT AF OR : Kenya, Tanganyika, Ouganda, Zanzibar et Pemba, Maurice, Seychelles, Somalie protectorat britannique
103	... ALLEMAGNE RF : Rép. Fédérale d'Allemagne et Berlin - ouest (Sarre incluse à partir du 6 juillet 1959); incl. Jungholz et Mittelberg; excl. enclaves douanières badoises	249	PTOM ESPAGNOLS : Guinée espagnole et Sahara espagnol
106	ALLEM MARK EST : Zones monétaires du Deutschmark-Est	252	. PTOM ANC AEF : Ancienne Afrique Equatoriale Française : Républiques Gabonaise, du Congo, Centrafricaine et du Tchad
*109	AUTRICHE : Autriche excl. Jungholz et Mittelberg	255	. PTOM ANC AOF : Ancienne Afrique Occidentale Française : Républiques de Côte d'Ivoire, du Dahomey, de Haute-Volta, Islamique de Mauritanie, du Niger, du Sénégal et Soudanaise
112	BULGARIE : Bulgarie	258	PTOM PORTUG AF : Angola, Guinée portugaise, Mozambique, Iles du Cap-Vert, de Saint-Thomas et du Prince
*115	DANEMARK : Danemark, Féroë, Groenland	*260	.. REUNION : Réunion
118	ESPAGNE : Espagne, Baléares, Canaries, Ceuta et Méllilla	*261	RHODESIE FED : Fédération des Rhodésies et du Nyassaland
*121	FINLANDE : Finlande	263	. SOMALIE IT : Somalie sous adm. italienne
124	... FRANCE : France, Andorre (sauf par la France); incl. Monaco	267	SOUDAN : Soudan
*127	GRECE : Grèce	269	. TOGO : République autonome du Togo
130	HONGRIE : Hongrie	270	TUNISIE : Tunisie
133	IRLANDE : Irlande	*273	UNION SUD AFR : Union Sudafricaine et Sud-Ouest Africain
136	ISLANDE : Islande	299	AFRIQUE NDA : pays d'Afrique non dénommés autrement
139	... ITALIE : Italie, Cité du Vatican; incl. St-Marin	AMERIQUE	
*142	NORVEGE : Norvège, incl. Spitzberg	301	.. ANTILLES FR : Guadeloupe, Martinique et dépendances; incl. St-Barthélémy et St-Martin (partie nord)
145	... PAYS-BAS : Pays-Bas	304	ARGENTINE : Argentine
148	POLOGNE : Pologne	307	BOLIVIE : Bolivie
151	PORTUGAL : Portugal, incl. Açores et Madère	*310	BRESIL : Brésil
*154	PTOM BRIT EUR : Malte, Gozo, Gibraltar	*313	CANADA : Canada incl. Labrador et Terre-Neuve
157	ROUMANIE : Roumanie	*316	CHILI : Chili
*160	ROYAUME UNI : Grande-Bretagne, Irlande du Nord, îles anglo-normandes et île de Man	319	COLOMBIE : Colombie
*163	SUEDE : Suède	322	COSTA RICA : Costa-Rica
*166	SUISSE : Suisse et Liechtenstein, incl. enclaves douanières badoises	*325	CUBA : Cuba
*169	TCHECOSLOV : Tchécoslovaquie	*328	DEP USA EN AM : Zone du Canal de Panama; Iles Vierges des Etats-Unis
*172	TURQUIE : Turquie	*331	DOMINICAINE R : République dominicaine
175	... UEBL : Union Economique Belgo-Luxembourgeoise	333	EQUATEUR : Equateur; incl. Galapagos
178	URSS : Union des Républiques Socialistes Soviétiques	*336	ETATS UNIS : Etats-Unis d'Amérique; incl. Alaska, Hawaï, Porto Rico
181	YUGOSLAVIE : Yougoslavie	339	GUATEMALA : Guatemala
199	EUROPE NDA : Andorre (pour la France)	342	.. GUYANE FR : Guyane française
AFRIQUE			
201	.. ALGERIE : Algérie	*345	HAITI : Haïti
204	. CAMEROUN REP : Etat de l'anc. Cameroun sous adm. française	348	HONDURAS REP : République du Honduras
207	. COTE FR SOMALI : Côte française des Somalis	351	MEXIQUE : Mexique
210	EGYPTE : Egypte	*353	NICARAGUA : Nicaragua
213	ETHIOPIE : Ethiopie et Erythrée	356	PANAMA REP : République de Panama
*219	GHANA : Ghana	359	PARAGUAY : Paraguay
220	GUINEE REP : République guinéenne	*362	PEROU : Pérou
225	LIBERIA : Libéria	*365	PTOM BRIT AMER : îles Bahama, Barbades, Bermudes, Guyane britannique, Honduras britannique, îles Falkland, Jamaïque, Iles Sous-le-Vent, Trinidad et Tobago, Iles-Au-Vent
228	LIBYE : Libye		
230	. MALGACHE REP : Madagascar et Comores		
234	MAROC : Maroc incl. Tanger		
*237	NIGERIA : Nigeria incl. Cameroun britannique		
240	. PTOM BELGES : Congo belge et Ruanda-Urundi		
*243	PTOM BRIT AF OC : Gambie, Sierra Leone, Sainte-Hélène incl. Ascension		

Code	Abréviation et territoires couverts	Code	Abréviation et territoires couverts
368	. ST PIERRE MIQ : Saint-Pierre-et-Miquelon	*479	SINGAPOUR : Singapour
371	SALVADOR : El Salvador	482	SYRIE : Syrie
*374	SURINAM ANTILLE : Surinam et Antilles néerlandaises : Aruba, Bonaire, Curaçao, Saba, St-Eustache, St-Martin (Sud)	485	THAÏLANDE : Thaïlande (Siam)
*377	URUGUAY : Uruguay	488	VIETNAM SUD : République du Vietnam
380	VENEZUELA : Venezuela	491	YEMEN : Yémen
399	AMERIQUE NDA : pays d'Amérique non dénommés autrement	499	ASIE NDA : Bhoutan, Népal, Corée du Nord, Corée du Sud, Mascate-Oman, Vietnam-Nord, République populaire de Mongolie Extérieure
ASIE		OCEANIE	
*401	ADEN : Aden et protectorats	*501	AUSTRALIE : Australie, Nauru, Papouasie et Nouvelle-Guinée orientale
404	AFGHANISTAN : Afghanistan	*504	DEP USA EN OC : Samoa américain, Carolines, Mariannes, Marshall, Midway, Wake et Guam
407	ARABIE SEOUDITE : Arabie Séoudite	507	. NOUV GUIN NEER : Nouvelle-Guinée néerlandaise
*410	BAHREIN : Bahrein, Qatar et Etats d'Arabie sous régime du Traité	*510	NOUV ZELANDE : Nouvelle-Zélande et dépendances
*413	BIRMANIE UNION : Union birmane	*513	PTOM BRIT OCEAN : îles britanniques du Pacifique, incl. les Nouvelles Hébrides (sauf pour le commerce de la France)
*416	BORNEO BRIT : Bornéo du Nord, Brunei, Sarawak	516	. PTOM FR OCEAN : Nouvelle-Calédonie et Polynésie française. Nouvelles-Hébrides pour le commerce de la France
*419	CAMBODGE : Cambodge	599	OCEANIE NDA : Territoires d'Océanie non dénommés ailleurs
*422	CEYLAN : Ceylan et Maldives	DIVERS	
425	CHINE CONTINENT : Chine continentale incl. Tibet	901	PROVISIONS BORD : Avitaillement et soutages des navires et avions
428	CHINE FORMOSE : Formose, incl. les Pescadores	902	. PTOM FR NDA : pays de la zone franc non dénommés autrement
*431	CHYPRE : Chypre	904	DIVERS NDA : Ports francs, pêcheries extra-territoriales (sauf pour le commerce de l'Allemagne, RF), régions polaires, origines et destinations indéterminées
*434	HONG-KONG : Hong-Kong	907	SECRET : Origines ou destinations non précisées pour raisons commerciales ou militaires
*437	INDE UNION : Union indienne	999	ERREUR OMISSION : Différence entre total et somme de la ventilation
*440	INDONESIE : Indonésie incl. Bornéo méridional		
443	IRAK : Irak		
446	IRAN : Iran		
449	ISRAEL : Israël		
*452	JAPON : Japon, incl. les îles Okinawa et Ryu-Kyu (au sud du 29°)		
455	JORDANIE : Jordanie		
*458	KOWEIT : Koweït		
461	LAOS : Laos		
464	LIBAN : Liban		
*467	MALAISIE FED : Fédération de Malaisie		
*470	PAKISTAN : Pakistan		
473	PHILIPPINES : Philippines		
476	PTOM PORTUG AS : Etabl. portugais de l'Inde, Macao, Timor portugais		

Zones économiques d'origine et de destination

Abréviation, dénomination complète et numéros de code couverts :

MONDE : Total général des pays d'origine ou de destination

T. EXCL METR CEE : Total général moins les Métropoles de la CEE

... CEE METROP : Etats Membres de la CEE (Métropoles) : 103, 124, 139, 145, 175

.. DOM CEE : Algérie et Départements d'Outre-Mer des Etats Membres de la CEE : 201, 260, 301, 342

. PTOM CEE : Pays et Territoires d'Outre-Mer associés aux Etats membres de la CEE : 204, 207, 230, 240, 252, 255, 263, 269, 368, 507, 516, 902

TOTAL CEE AOM : Ensemble des Etats membres de la CEE et de leurs DOM et PTOM

PAYS TIERS : Total général moins les Etats Membres de la CEE, leurs DOM et PTOM associés

AELE : Pays de l'Association Européenne de Libre Echange : 109, 115, 142, 151, 160, 163, 166

EUROPE ORIENT : Europe orientale : 101, 106, 112, 130, 148, 157, 169, 178

AMERIQUE NORD : Etats-Unis et Canada : 313, 336

AMERIQUE LATINE : Pays indépendants de l'Amérique latine : 304, 307, 310, 316, 319, 322, 325, 331, 333, 339, 345, 348, 351, 353, 356, 359, 362, 371, 377, 380

MOYEN ORIENT : Pays indépendants du Moyen-Orient : 210, 213, 228, 267, 401, 407, 410, 443, 446, 449, 455, 458, 464, 482, 491

EXTREME ORIENT : Pays indépendants d'Extrême-Orient : 404, 413, 419, 422, 425, 428, 437, 440, 452, 461, 467, 470, 473, 485, 488, 499

STERLG NON EUR : Pays non européens de la zone sterling : 154, 219, 228, 237, 243, 246, 261, 273, 365, 401, 410, 413, 416, 422, 431, 434, 437, 455, 458, 467, 470, 479, 501, 510, 513

GATT NON CEE : Ensemble des pays tiers précédés d'un astérisque dans la Classification des Pays

Testo italiano

Indice, abbreviazioni, osservazioni,
classificazione dei paesi.

INDICE

		Pagina
La CEE e il Commercio mondiale :		
Valori, indice di volume e ripartizione per categorie di prodotti del Commercio della CEE, dell'EFTA e di alcuni principali Paesi del Mondo		10
I. — Commercio dei Paesi della CEE		
Compendio generale		12
Indici mensili degli scambi intra- ed extra-CEE e delle importazioni ed esportazioni totali di ogni Paese della CEE :		
Indici di valore (depurati e non depurati dalle variazioni stagionali)		22
Indici di volume (depurati e non depurati dalle variazioni stagionali)		23
Indici di valore unitario		24
Indici dei termini di scambio		24
Indici del rapporto dei volumi		24
Commercio della CEE per origine e per destinazione :		
Commercio globale per zone economiche (evoluzione mensile in valori correnti ed in indici dal gennaio 1958) :		
Importazioni ed esportazioni complessive		26
Scambi intra-CEE		27
Commercio con l'Algeria, i Dipartimenti, Paesi e Territori d'Oltremare associati alla CEE		28
con i Paesi terzi		29
con l'EFTA		30
con l'Europa orientale		31
con gli Stati Uniti		32
con l'America latina		33
con il Medio Oriente		34
con l'Estremo Oriente		35
Commercio globale per origine e destinazione :		
Da gennaio a aprile 1959 e 1960		36
Aprile 1959 e 1960		44
Gennaio a maggio 1959 e 1960		52
Maggio 1959 e 1960		60
Commercio della CEE per categorie di prodotti e per origine e destinazione :		
Gennaio a marzo 1959 e 1960 :		
Prodotti alimentari, bevande e tabacchi (CTCI: 0 e 1)		70
Prodotti energetici (CTCI: 3)		78
Materie prime (CTCI: 2 e 4)		86
Prodotti chimici (CTCI: 5)		94
Macchine e materiale per i trasporti (CTCI: 7)		102
Altri manufatti (CTCI: 6 e 8)		110
Commercio della CEE per prodotti :		
Prodotti scelti (evoluzione mensile in valore per Divisione CST, ed alcuni prodotti più importanti) :		
Codice CST (1)		
—		
00	Animali vivi (CTCI 00, 921)	120
01	Carni e preparazioni di carni	120
011.1	Carni bovine fresche, refrigerate o congelate (NDB 02.01 A)	120
02	Latte e derivati del latte, uova	120
023	Burro	120
024	Formaggi e latticini	120
025	Uova di volatili	120
03	Pesci e preparazioni a base di pesci	120
04	Cereali e prodotti a base di cereali	120
041	Frumento	120
043	Orzo non macinato	120
05	Frutta e ortaggi	120
051	Frutta fresca e a guscio, esclusa quella oleosa	120
052	Frutta fresca o disidratata	122
053	Preparazioni e conserve di frutta	122
054	Ortaggi e piante mangerecce non disidratate	122
06	Zuccheri e preparazioni a base di zucchero	122
07	Caffé, tè, cacao, spezie e prodotti derivati	122

(1) I numeri corrispondono ai numeri CTCI, salvo indicazione contraria tra parentesi dopo la denominazione.

Codice CST		Pagina
071	Caffé	122
08	Alimenti per animali, freschi, secchi, pestati, ecc.	122
09	Preparazioni alimentari diverse	122
11	Bevande	122
12	Tabacchi greggi e lavorati	122
21	Pelli e pelliccerie gregge	122
211	Pelli gregge, escluse le pelliccerie	122
22	Semi e frutti oleosi e relative farine	122
23	Gomma greggia, naturale, sintetica e rigenerata	124
231.1	Gomma greggia naturale (NDB 40.01)	124
231.2	Gomma sintetica (NDB 40.02)	124
24	Legna e sughero	124
242	Legno rozzo, greggio o semplicemente squadrato	124
243	Legno semplicemente segato	124
25	Paste per carta e avanzi di carta e cartone	124
26	Fibre tessili e cascami di articoli tessili	124
262	Lane e pelli di origine animale	124
263	Cotone	124
27	Minerali non metalliferi, esclusi combustibili, pietre e gemme	124
271	Concimi naturali	124
274.2	Piriti di ferro non arrostite (NDB 25.02)	124
276.4	Amianto (NDB 25.24)	126
28	(1) Minerali e cascami di metalli	126
29	Altre materie gregge animali o vegetali	126
32	Carbon coke e agglomerati (CTCI 311)	126
33	Oli greggi di petrolio e derivati (CTCI 312, 313)	126
331	Oli greggi o parzialmente raffinati (CTCI 312)	126
332	Prodotti derivati dagli oli greggi di petrolio (CTCI 313)	126
41	Grassi e oli di origine animale (CTCI 411)	126
42	Oli di origine vegetale (CTCI 412)	126
43	Oli e grassi lavorati e cere di origine animale o vegetale (CTCI 413)	126
51	(2) Elementi e composti chimici	126
512	Prodotti chimici organici	126
52	Catrami minerali e derivati chimici greggi di combustibili	126
53	Sostanze coloranti e prodotti per tinta e concia	128
531	Coloranti derivati dal catrame, indaco e lacche coloranti	128
54	Prodotti medicinali e farmaceutici	128
55	Prodotti per profumeria, per toletta, cosmetici e detersivi	128
56	Concimi manifatturati	128
57	Esplosivi (CTCI 591)	128
58/59	(3) Prodotti chimici n.n.a. (CTCI 599)	128
581	Materie plastiche, cellulosa rigenerata, resine artificiali (NDB 39.01 a 39.06)	128
61	Cuoi e pelli conciati, articoli in cuoio, pelliccerie confezionate	128
611.3/611.4	Cuoio, pelli e pellicce di bovini e di equini (NDB 41.02)	128
62	Articoli in gomma n.n.a.	128
629.1	Tubolari, pneumatici, camere d'aria, flaps	128
63	Articoli di legno e di sughero	128
64	Carta e sue applicazioni	130
65	Filati, tessuti, articoli manifatturati di fibre tessili	130
651.2-2	Filati di lana pettinata, non preparati per la vendita al minuto (NDB 53.07)	130
651.6/651.7	Filati di fibre sintetiche ed artificiali (NDB 51.01 a 51.03, 56.05, 56.06)	130
652	Tessuti di cotone, salvo tessuti speciali	130
653.2-1	Tessuti di lana o di pelli fini (NDB 53.11)	130
66	Lavori di minerali non metalliferi n.n.a. (CTCI 66, 672)	130
661.2	Cementi idraulici anche colorati (NDB 25.23)	130
664	Vetro	130
667.2/275.1	Abrasivi industriali, diamanti non montati né assortiti e altre pietre e gemme anche infilate (NDB 71.02)	130
67	Ferro e acciaio	130
68	(4) Metalli non ferrosi (CTCI 671, 682 a 689)	130
682	(5) Rame	130
684	Alluminio	132
69	(6) Articoli manifatturati in metallo n.n.a. (CTCI 699, 811)	132
695.2-4	Utensili intercambiabili per macchine e per utensileria a mano (NDB 82.05)	132
71	Macchine non elettriche	132
711	Caldaie e motori non elettrici	132
712.2	Macchine, apparecchi e congegni per la raccolta e la trebbiatura (NDB 84.25)	132
712.5	Trattori agricoli (CTCI 713)	132

- (1) Non comprese le metalline del rame e del nichelio CTCI 682-01, (CST 283.1-2, 283.2-2).
(2) Ivi compresa l'essenza di trementina.
(3) Non compresa l'essenza di trementina.
(4) Ivi comprese le metalline del rame e del nichelio (CST 283.1-2, 283.2-2) CTCI 682.01, 683.01.
(5) Ivi comprese le metalline del rame (CST 283-2, CTCI 682-01).
(6) Non compresi gli apparecchi sanitari in rame o in alluminio.

Codice CST		Pagina
715.1	Macchine-utensili per la lavorazione dei metalli e carburi metallici (NDB 84.45)	132
717.1-1/717.1-2		
717.1-3	Macchine ed apparecchi per la filatura e la tessitura (NDB 84.36, 84.37, 84.38)	132
718.5-1	Macchine per cernere, vagliare, frantumare ecc. le materie minerali solide (NDB 84.56)	132
719.2-1	Pompe, motopompe e turbopompe per liquidi (NDB 84.10)	132
719.3-1	Macchine ed apparecchi di sollevamento e di manutenzione (NDB 84.22)	132
719.7	Cuscinetti a rotolamento di ogni specie (NDB 84.62)	132
719.9-2	Oggetti di rubinetteria ed altri organi simili (NDB 84.61)	134
72	Macchine e apparecchi elettrici	134
722.1	Generatori, motori, convertitori, trasformatori, raddrizzatori (NDB 85.01)	134
722.2	Apparecchi per interruzione, collegamento, ecc... di circuiti elettrici	134
723.1	Fili, trecce, cavi, nastri ecc, isolati, per elettricità (NDB 85.23)	134
724	Apparecchi per telegrafia, telefonia, televisione e radar (NDB 85.13 a 85.15)	134
725.0-1	Refrigeratori elettrodomestici (NDB 84.15 C)	134
725.02	Lavatrici per uso domestico (NDB 84.40 B)	134
73	Materiale da trasporto	134
731	Veicoli per strade ferrate	134
732.1	Autoveicoli per trasporto di persone, esclusi gli autobus (NDB 87.02)	134
732.2/732.3	Autobus e camions (NDB 87.02 B e C)	134
734	Aeronavi e aerodine	134
735	Navi	136
81	Apparecchi sanitari, articoli d'igiene, riscaldamento e illuminazione (CTCI 812)	136
82	Mobili	136
83	Articoli da viaggio, sacchi per provviste e articoli simili	136
84	Indumenti	136
841.1	Indumenti in materia tessile, escluso maglierie (NDB 61.01 a 61.04)	136
841.4	Articoli di abbigliamento e accessori a maglia (NDB 60.02 a 60.06)	136
85	Calzature	136
851.0-2	Calzature con soles esterne di cuoio o gomma (NDB 64.02)	136
86	Apparecchi scientifici, fotocinematografici e di orologeria	136
864	Orologeria	136
89	Articoli manufatti n.n.a. (CTCI 89, 691, 673)	136

Prodotti CECA (andamento mensile in valore e quantità basato sui numeri del « Code et publications » delle statistiche CECA)

Codice pubblicazioni CECA		
001	Ghise, eccetto le ghise speculari	138
002	Ghise speculari (spiegel)	138
003	Ferro-manganese carburato	138
091	Totale ghise e ferro-manganese carburato	140
105	Lingotti e massi	140
106	Blumi e billette	140
107	Bramme e bidoni	142
191	Lingotti grezzi e prodotti semi lavorati	142
208	Sbozzi in rotoli per lamiere	142
209	Rotaie nuove	144
210	Materiale per strade ferrate, escluse rotaie	144
211	Vergella o bordione	144
212	Barre	146
213	Palancole	146
214	Profilati da 80 mm. e oltre; Zorés	146
215	Profilati altri che quelli da 80 mm. e più	148
216	Nastri	148
217	Larghi piatti	148
218	Lamiere dette magnetiche	150
220	Latta (nastri e lamiere)	150
221	Lamiere stagnate altre che la latta	150
222	Lamiere rivestite o lamiere placcate altre che quelle stagnate	152
223	Lamiere non rivestite da 3 mm. e oltre	152
224	Lamiere non rivestite inferiori a 3 mm.	152
291	Totale dei prodotti di acciaio finiti e finali, coils	154
428	Rotaie usate	154
429	Totale ghisa, ferro e acciaio	154
601	Minerali di ferro	156
602	Minerali di manganese	156
691	Totale minerali	156

	Pagina
701	Rottami non separati né classificati 158
702	Rottami di ghisa 158
703	Rottami di ferro stagnato 158
704	Altri rottami separati o classificati 160
791	Totale rottami 160
801	Carboni fossili 160
802	Agglomerati di carbon fossile 162
803	Coke di carbon fossile 162
804	Ligniti 162
805	Mattonelle e semi-coke di lignite 164
891	Totale carboni 164
	Totale prodotti CECA 164

II. — Commercio degli Associati d'Oltremare della CEE

Compendio del commercio dei principali Associati d'Oltremare :

— Commercio totale e commercio con i territori metropolitani della CEE	170
— Importazioni per categorie di prodotti ed esportazioni dei principali prodotti	174

Origine e destinazione degli scambi commerciali di ogni Associato d'Oltremare (Valori cumulati per i periodi più recenti e raffronto con l'anno precedente) :

Algeria e Dipartimenti d'Oltremare, insieme	176
Algeria	177
Guadalupa	178
Guyana francese	178
Martinica	179
Riunione	179
Paesi e Territori d'Oltremare associati, insieme	176
Ex Africa Equatoriale Francese	180
Paesi dell'ex A.O.F., insieme	180
Senegal (ivi compresi Sudan e Mauritania)	—
Alto Volta	181
Niger	—
Costa d'Avorio	182
Dahomey	183
Camerun francese	183
Congo belga e Ruanda-Urundi	184
Madagascar	185
Togo (Rep. autonoma)	185
Nuova Caledonia	—
Polinesia francese	—

III. — Commercio dei Paesi terzi

Commercio di ogni paese terzo con i Paesi della CEE, i Paesi dell'Associazione Europea di Libero Scambio (EFTA) e i principali paesi concorrenti :

Europa :

Associazione Europea di Libero Scambio :		Finlandia	—
Insieme dei Paesi Membri	188	Germania, zona del D-Marco est	195
Austria	189	Grecia	—
Danimarca	190	Irlanda	—
Norvegia	190	Islanda	—
Portogallo	191	Spagna	194
Regno Unito	192	Turchia	195
Svezia	192	Ungheria	197
Svizzera	193	U.R.S.S.	—
		Jugoslavia	—

Africa :

Egitto	197	PTOM portoghesi :	
Etiopia	—	Angola	—
Ghana	197	Mozambico	199
Guinea Rep.	—	Rhodesia e Niassaland, Federa-	
Libia	—	zione di	199
Marocco	197	Sudan	198
PTOM britannici :		Tunisia	199
Kenia	198	Unione Sud Africana	199
Maurizio	—		
Nigeria	197		
Sierra Leone	198		
Tanganica	198		
Uganda	198		

America :

Antille olandesi	—	Honduras, Repubblica	—
Argentina	—	Messico	—
Bolivia	—	Nicaragua	—
Brasile	—	Panama, Repubblica	—
Canada	196	Paraguay	—
Cile	199	Perù	201
Colombia	200	Salvador	—
Costarica	200	Stati Uniti	—
Cuba	200	Surinam	—
Dominicana, Repubblica	—	Trinidad e Tobago	—
Ecuador	—	Uruguay	—
Giamaica	201	Venezuela	201
Guiana britannica	—		

Asia :

Aden	201	Irak	202
Birmania, Unione di	—	Iran	—
Cambogia	—	Israele	202
Ceylon	—	Laos	203
Cina, Formosa	201	Libano	—
Cipro	—	Malesia, Federazione	—
Corea del Sud	204	Pakistan	203
Filippine	—	Singapore	—
Giappone	196	Siria	203
Giordania	—	Tailandia	203
Hong Kong	202	Vietnam, Repubblica (sud)	203
India (Unione indiana)	202		
Indonesia	202		

Oceania :

Australia	—	Nuova Zelanda	—
---------------------	---	-------------------------	---

Abbreviazioni	VII
Osservazioni	VII
Classificazione geografica	X
Tassi di conversione	204

INDICE DEI GRAFICI

Commercio mondiale	6
Commercio della CEE per zone d'origine e di destinazione	7
Importazioni, esportazioni e bilancia commerciale per ciascun paese della CEE (metropolitani)	8
Commercio intra - e extra- CEE	18
Indici :	
di volume	20
di valore unitario	21
Ripartizione del commercio della CEE per classe di prodotti	68
Commercio della CEE :	
Materie prime e semi prodotti	118
prodotti CECA	166
Importazioni, esportazioni e bilancia commerciale per i principali Associati d'Oltremare	168
Commercio degli Associati d'Oltremare per alcuni prodotti scelti	172

IN PREPARAZIONE

- Importazioni ed esportazioni dei Paesi della CEE (in complesso e singolarmente), per origine e destinazione, per categorie di prodotti classificati :
- per grado di lavorazione (greggi, semilavorati, finiti);
 - per settore di produzione (agricoltura, industria);
 - per settore di consumo (agricoltura, industria, economia domestica);
 - per tipo di impiego (alimentazione, energia, attrezzatura, trasporti);
 - e classifiche intermedie.
- Questi dati saranno pubblicati in valori ed in indici di valore, di volume e di valore unitario, calcolati secondo un metodo uniforme per i diversi paesi.
- Indici di quantità per gli scambi degli Associati d'Oltremare della CEE.

Abbreviazioni

CEE	: Comunità Economica Europea
DOM	: Algeria e Dipartimenti d'Oltremare
PTOM	: Paesi e Territori d'Oltremare associati alla C.E.E.
AOM	: Associati d'Oltremare (DOM e PTOM)
AELE	: Associazione Europea di Libero Scambio
GATT	: « General Agreement on Tariffs and Trade » (Accordo Generale sulle Tariffe Doganali e sul Commercio)
CST	: Classificazione Statistica e Tariffaria (vedere osservazioni sul commercio della C.E.E. per prodotti)
fob	: (free on board) : valore d'importazione, non compresi i costi del trasporto e l'assicurazione dal paese di spedizione a quello di destinazione
P	= provvisorio
R	= corretto (revisé)
ND	= non nominati
NDA	= non nominati altrove
NS	= non significativo
G	= commercio generale
N	= esportazioni di prodotti nazionali e importazioni generali
..	= cifra non disponibile separatamente per il periodo considerato

Osservazioni generali

— I dati relativi ai Paesi Membri della CEE e ai loro associati d'Oltremare sono elaborati dall'Istituto Statistico delle Comunità su documenti forniti dagli Istituti Statistici di questi paesi e, per quanto concerne la Francia, dalla « Direction Générale des Douanes ». I documenti di base relativi ai Paesi terzi sono forniti dall'Ufficio Statistico delle Nazioni Unite, le cui pubblicazioni « Direction of International Trade » e « Commodity Trade Statistics » contengono più ampi dettagli relativi a questi paesi.

— I valori in moneta nazionale del commercio degli Stati Membri e degli Associati d'Oltremare sono convertiti in dollari degli Stati Uniti per mezzo dei tassi pubblicati a pag. 204. Essi sono ricavati dalla somma dei valori di transazione dichiarati per le merci in arrivo alla frontiera del paese dichiarante (importazioni « cif », esportazioni « fob »). I dati di questi paesi comprendono il commercio speciale, cioè le importazioni delle merci dichiarate per il consumo o per la trasformazione interna e le importazioni delle merci prodotte o trasformate nel paese o, comunque, libere da dazi. I dati di questo volume escludono l'oro in tutte le sue forme, secondo le raccomandazioni delle Nazioni Unite sulla definizione del commercio dei prodotti. Per più ampi chiarimenti riguardanti le definizioni utilizzate dai diversi paesi, e specialmente le divergenze tra le loro rispettive statistiche, vedere « Annuario 1953-1958 del Commercio con l'Estero per paesi d'origine e di destinazione », fogli verdi, pagine da VIII a XIV.

— I paesi e le zone d'origine e di destinazione, designati in francese, sono ordinati e definiti secondo la « Classificazione dei paesi » di cui una versione sintetica è data più oltre. Una versione più dettagliata appare nell'Annuario già citato, alle pagine da XVII a XXIV. I paesi dichiaranti sono ordinati egualmente secondo questa classificazione, e cioè per continenti e nell'ordine alfabetico francese.

— I totali possono differire, a causa degli arrotondamenti, dalla somma dei dati dei paesi classificati nelle tabelle; le cifre annuali, trimestrali e cumulative possono differire dalla media o dalla somma delle cifre mensili corrispondenti, in seguito a revisioni. Così pure, apportando talvolta delle correzioni alle cifre globali e non disponendo di valori corretti per le cifre più dettagliate, si possono ottenere risultati diversi per una stessa voce, a seconda dei dati che sono serviti al suo calcolo.

Note particolarmente importanti

— Le statistiche del commercio con l'estero della Repubblica federale tedesca non comprendono il commercio con la zona del Marco-Est.

— La Saar fa parte, fino al 5 luglio 1959, del territorio statistico della Francia; dopo questa data essa viene compresa nel territorio statistico della Germania (R.F.).

— Per i confronti riguardanti le statistiche del commercio della Francia e dei paesi della zona del franco tra il 1958 e il 1959, è necessario tener conto della svalutazione del franco francese avvenuta il 1° gennaio 1959; a parte le conseguenze commerciali di questa svalutazione, i dati di questo volume, espressi in dollari, indicano una evoluzione che non può essere confrontata con l'evoluzione degli stessi dati espressi in franchi francesi.

— I dati concernenti il commercio con l'Africa Occidentale Francese non comprendono più, dal gennaio 1959, il commercio con la Guinea.

Note per tavole

La CEE e il commercio mondiale

Colonna Monde : non comprese le importazioni e le esportazioni dei paesi del blocco sovietico. La ripartizione per prodotti nel 1958 è stimata dall'Istituto sulla base delle statistiche pubblicate dalle Nazioni Unite.

Colonna AELE : calcoli dell'OSCE in base alle statistiche delle Nazioni Unite. Gli indici di volume del commercio intra-AELE e extra-AELE sono calcolati con un procedimento simile a quello utilizzato per il commercio intra- e extra-CEE (vedere la descrizione nell'Annuario già citato, pag. VII).

col. Royaume-Uni : importazioni generali ed esportazioni di prodotti nazionali.

col. Japon : commercio generale.

col. Etats-Unis et Canada : importazioni f.o.b.

Indici di valore

Gli indici depurati dalle variazioni stagionali (B) sono calcolati dall'OSCE in base alle cifre in valore pubblicate dall'OECE nel suo bollettino di Statistiche Generali (1). Il procedimento di depurazione dalle variazioni stagionali è descritto nel numero di novembre 1959 di questo ultimo bollettino.

Indici di volume

Gli indici non depurati (A) sono calcolati dall'OSCE sulla base degli indici nazionali e sono oggetto di correzioni per quanto concerne l'Italia e l'UEBL, al fine di renderli comparabili a quelli degli altri paesi. Questi indici sono tutti di tipo Laspeyres, salvo quelli dei Paesi Bassi (tipo Fischer). Vedere per descrizioni più dettagliate l'Annuario già citato, pagine VII e VIII.

Gli indici depurati (B) sono ricavati dal rapporto degli indici di valore depurati sugli indici di valore unitario, essendo, questi ultimi, praticamente esenti da variazioni stagionali nei periodi considerati.

Indici di valore unitario

Indici di tipo Paasche, salvo per i Paesi Bassi (tipo Fischer). L'indice dell'Italia è corretto per la comparabilità. L'indice della Francia, calcolato sulla base dei valori in dollari, differisce dall'indice nazionale, calcolato sulla base dei valori in franchi, in seguito a svalutazione.

Indice dei termini di scambio

Rapporto dell'indice di valore unitario delle esportazioni sull'indice di valore unitario delle importazioni.

Commercio della CEE per origine e destinazione

In questa tavola è presa specialmente in considerazione la rete degli scambi reciproci di merci tra i paesi della CEE, rispettivamente dal punto di vista delle importazioni e da quello delle esportazioni di questi paesi. Vedere per le spiegazioni circa le differenze fra queste due serie di dati, l'Annuario già citato (par. 5 pag. V). Gli indici d'incremento che già figuravano in questa tavola per il periodo cumulativo più recente sono stati soppressi e sostituiti dal segno NS (non significativo), quando superano il 999.

Commercio della CEE per prodotti

I prodotti considerati sono classificati secondo la CST (Classification Statistique et Tarifaire) classificazione simile alla CTCL, ma definita a partire dalle posizioni della Nomenclatura di Bruxelles. La CST è conforme al progetto di concordanza SITC/BTN elaborato dalle Nazioni Unite, dal Consiglio di Cooperazione Doganale, dai servizi nazionali e dall'OSCE; progetto che è stato adottato nell'aprile 1960 dalla Commissione Statistica delle Nazioni Unite. Il codice CST corrisponde al codice CTCL, salvo indicazione contraria, dopo la denominazione.

712.5 : I dati dell'Italia comprendono soltanto i motocoltivatori.

725.0-1 : Ivi compresi i refrigeratori domestici a gas.

725.0-2 : Vi sono comprese, per la Germania, le macchine lavatrici industriali.

Commercio degli Associati d'Oltremare della CEE

Vedere nell'Annuario sopra citato, pagg. X a XIV, le definizioni concernenti questi paesi e le difficoltà loro proprie. I dati di base sono forniti dall'INSEE per i Dipartimenti d'Oltremare, dall'Amministrazione dei Servizi della Francia d'Oltremare per i PTOM francesi e dall'Istituto Nazionale di Statistica del Belgio per il Congo belga. Le lettere NS sostituiscono gli indici d'incremento quando questi superano il 999.

L'insieme dei paesi dell'Africa Occidentale Francese, come pure l'insieme dei Paesi e Territori d'Oltremare associati, non comprendono né il Dahomey né la Guinea per tutti i periodi dati.

Nella tavola del commercio del Madagascar, le cifre per origine e destinazione sotto la voce « MALGACHE REP » rappresentano il commercio con le Comore.

Nella tavola « Résumé Général du commerce de la CEE » la Nuova Guinea olandese, non compresa nei dati dettagliati del 1958, è inclusa a cominciare da quelli cumulativi dello stesso anno.

(1) Poiché le cifre utilizzate dall'OECE sono provvisorie e comprendono il commercio dell'oro, esse non sono rigorosamente confrontabili con le cifre non depurate (A) di fonte CEE.

Note importanti

Paesi dell'ex Africa Occidentale Francese : A partire dal 1959 le statistiche di questi paesi comprendono il commercio con la Guinea e con la Repubblica del Togo, precedentemente considerato come commercio interno. Inoltre, gli scambi tra i paesi o gruppi di paesi seguenti : Costa d'Avorio e Alto-Volta, Dahomey e Niger, Senegal sono :

- esclusi nel 1958 e inclusi nel 1959 nelle statistiche del Dahomey e dell'Alto-Volta;
- inclusi nel 1958 e nel 1959 nelle statistiche della Costa d'Avorio;
- esclusi nel 1958 e nel 1959 nelle statistiche del Senegal e del Niger.

Commercio dei paesi terzi

- In questa tavola, i paesi di origine e di destinazione, che non siano quelli della CEE, sono presentati secondo il valore decrescente rispettivamente delle importazioni e delle esportazioni durante l'ultimo periodo disponibile. Per i paesi dell'AELE, la Grecia, la Turchia, la Spagna, gli Stati Uniti, il Canada e il Giappone le tavole comprendono i 38 principali paesi di origine e di destinazione. Per gli altri paesi, le tavole prendono in considerazione soltanto i primi cinque paesi.

Classificazione dei paesi d'origine e di destinazione (1° Gennaio 1960)

Codice	Abbreviazioni e territori considerati	Codice	Abbreviazioni e territori considerati
EUROPA			
101	ALBANIE : Albania	*246	PTOM BRIT AF OR : Kenia, Tanga- nica, Uganda, Zanzibar e Pemba, Maurizio, Seychelles; Somalia, sotto protettorato britannico
103	... ALLEMAGNE RF : Rep. federale di Germania e Berlino Ovest; (Saar inclusa a partire dal 6 lu- glio 1959) incl. Jungholz e Mit- telberg; escl. « enclaves doua- nières badoises »	*249	PTOM ESPAGNOLS : Guinea spa- gnola e Sahara spagnolo
106	ALLEM MARK EST : Zone mone- tarie del D-Marco est	252	. PTOM ANC AEF : Ex Africa Equa- toriale Francese; Repubbliche del Gabon, del Congo, Centro- africana e del Ciad
*109	AUTRICHE : Austria; escl. Jungholz e Mittelberg	255	. PTOM ANC AOF : Ex Africa Occi- dentale Francese; Repubblica della Costa d'Avorio, del Daho- mey, dell'Alto Volta, Islamica della Mauritania, del Niger, del Senegal e Sudanese
112	BULGARIE : Bulgaria	258	PTOM PORTUG AF : Angola, Guinea portoghese, Mozambico, Isole del Capo Verde, di S. Tomé e di Principe
*115	DANEMARK : Danimarca, Faerøerne, Groenlandia	260	.. REUNION : Riunione
118	ESPAGNE : Spagna, Baleari, Canarie, Ceuta e Melilla	*261	RHODESIE FED : Federazione di Rodesia e del Nyassaland
*121	FINLANDE : Finlandia	263	. SOMALIE IT : Somalia sotto ammin. italiana
124	... FRANCE : Francia, Andorra (esclu- so per la Francia); incl. Monaco	267	SOUDAN : Sudan
*127	GRECE : Grecia	269	. TOGO : Repubblica del Togo
130	HONGRIE : Ungheria	270	TUNISIE : Tunisia
133	IRLANDE : Irlanda	*273	UNION SUD AFR : Unione Sud- Africana e Sud-Ovest Africano
136	ISLANDE : Islanda	299	AFRIQUE NDA : Paesi dell'Africa non altrimenti denominati
139	... ITALIE : Italia, Città del Vati- cano; incl. San Marino	AMERICA	
*142	NORVEGE : Norvegia; incl. Spitzberg	301	.. ANTILLES FR : Guadalupa, Martinica e dipendenze; incl. S. Bartolomeo e S. Martino (parte francese)
145	... PAYS-BAS : Paesi Bassi	304	ARGENTINE : Argentina
148	POLOGNE : Polonia	307	BOLIVIE : Bolivia
151	PORTUGAL : Portogallo; incl. Azzorre e Madera	*310	BRESIL : Brasile
*154	PTOM BRIT : Malta, Gozo, Gibilterra	*313	CANADA : Canada; incl. Labrador e Terranova
*157	ROUMANIE : Romania	*316	CHILI : Cile
*160	ROYAUME UNI : Gran Bretagna, Irlanda del Nord, isole anglo- normanne e isola di Man	319	COLOMBIE : Colombia
*163	SUEDE : Svezia	322	COSTA RICA : Costa Rica
*166	SUISSE : Svizzera e Liechtenstein; incl. « enclaves douanières badoises »	*325	CUBA : Cuba
*169	TCHECOSLOV : Cecoslovacchia	*328	DEP USA EN AMER : Zona del canale di Panama; Isole Ver- gini degli Stati Uniti
*172	TURQUIE : Turchia	*331	DOMINICAINE R : Repubblica Dominicana
175	... UE BL : Unione Economica Belgo- Lussemburghese	333	EQUATEUR : Ecuador; incl. Gala- pagos
178	URSS : Unione delle Repubbliche Socialiste Sovietiche	*336	ETATS UNIS : Stati Uniti d'America; incl. Alasca, Haway e Por- torico
181	YUGOSLAVIE : Jugoslavia	339	GUATEMALE : Guatemala
199	EUROPE NDA : Andorra (per la Francia)	342	.. GUYANE FR : Guiana francese
AFRICA			
201	.. ALGERIE : Algeria	*345	HAITI : Haiti
204	. CAMEROUN : Stato dell'ex Camerun sotto ammin. francese	348	HONDURAS REP : Repubblica del- l' Honduras
207	. COTE FR SOMALI : Costa francese dei Somali	351	MEXIQUE : Messico
210	EGYPTE : Egitto	*353	NICARAGUA : Nicaragua
213	ETHIOPIE : Etiopia ed Eritrea	356	PANAMA REP : Repubblica di Panama
*219	GHANA : Ghana	359	PARAGUAY : Paraguay
220	GUINEE REP : Repubblica di Guinea	*362	PEROU : Perù
225	LIBERIA : Liberia	*365	PTOM BRIT AMER : Isole Bahama, Barbados, Bermude, Guiana britannica, Honduras britan- nico, Isole Falkland, Giamaica, Isole Sotto Vento, Trinidad e Tobago, Isole al Vento
228	LIBYE : Libia		
230	. MALGACHE REP : Madagascar e Comore		
234	MAROC : Marocco; incl. Tangeri		
*237	NIGERIA : Nigeria; incl. Camerun britannico		
240	. PTOM BELGES : Congo belga e Ruanda-Urundi		
*243	PTOM BRIT AF OC : Gambia, Sierra Leone, Sant'Elena; incl. Ascen- sion		

Codice Abbreviazioni e territori considerati

368	. ST PIERRE MIQ : St Pierre e Miquelon
371	SALVADOR : El Salvador
*374	SURINAM ANTILLE : Surinam e Antille olandesi : Aruba, Bonaire, Curaçao, Saba, S. Eustachio, S. Martino (sud)
*377	URUGUAY : Uruguay
380	VENEZUELA : Venezuela
399	AMERIQUE NDA : Paesi d'America non altrimenti denominati

ASIA

*401	ADEN : Aden e protettorati
404	AFGHANISTAN : Afghanistan
407	ARABIE SEODITE : Arabia Saudita
*410	BAHREIN : Bahrein, Qatar e Stati arabi sotto regime del trattato
*413	BIRMANIE UNION : Unione Birmana
*416	BORNEO BRIT : Borneo del Nord, Brunei, Sarawak
*419	CAMBODGE : Cambogia
*422	CEYLAN : Ceylon e Maldive
425	CHINE CONTINENT : Cina continentale; incl. Tibet
428	CHINE FORMOSE : Formosa; incl. le Isole dei Pescatori
*431	CHYPRE : Cipro
*434	HONG-KONG : Hong-Kong
*437	INDE UNION : Unione indiana
*440	INDONESIE : Indonesia; incl. Borneo meridionale
443	IRAK : Irak
446	IRAN : Iran
449	ISRAEL : Israele
*452	JAPON : Giappone, incl. le Isole Okinawa e Ryukyu (a sud del 29°)
455	JORDANIE : Giordania
*458	KOWEIT : Kuwait
461	LAOS : Laos
464	LIBAN : Libano
*467	MALESIE FED : Federazione della Malesia
*470	PAKISTAN : Pakistan
473	PHILIPPINES : Filippine
476	PTOM PORTUG AS : Stabilimenti portoghesi in India, Macao, Timor portoghese
479	SINGAPOUR : Singapore
482	SYRIE : Siria
485	THAILANDE : Thailandia (Siam)

Codice Abbreviazioni e territori considerati

488	VIETNAM SUD : Repubblica del Vietnam
491	YEMEN : Yemen
499	ASIE NDA : Bhutan, Nepal, Corea del Nord, Corea del Sud, Mascate Oman, Vietnam del Nord, Repubblica Popolare della Mongolia Esterna

OCEANIA

*501	AUSTRALIE : Australia, Nauru, Papuaasia e Nuova Guinea orientale
*504	DEP USA EN OC : Samoa americana, Caroline, Marianne, Marshall, Midway, Wake e Guam
*507	. NOUV GUIN NEER : Nuova Guinea olandese
*510	NOUV ZELANDE : Nuova Zelanda e dipendenze
*513	PTOM BRIT OCEAN : Isole britanniche del Pacifico; incl. le Nuove Ebridi (eccetto per il commercio della Francia)
*516	. PTOM FR OCEAN : Nuova Caledonia e Polinesia francese. Nuove Ebridi per il commercio della Francia
599	OCEANIE NDA : Territori in Oceania non altrimenti denominati

DIVERSI

901	PROVISION BORD : Vettovagliamento e combustibile di stiva per navi e velivoli
902	. PTOM FR NDA : Paesi della zona del franco non altrimenti denominati
904	DIVERS NDA : Porti franchi, pesche extra territoriali (eccetto per il commercio della Germania), regioni polari, origini e destinazioni indeterminate
907	SECRET : Origini o destinazioni non precisate per ragioni commerciali o militari
999	ERREUR OMISSION : Differenza tra totale e somma dei valori distribuiti secondo le aree geografiche

Zone Economiche d'origine e destinazione

Abbreviazioni, denominazioni complete e numeri di codice considerati :

MONDE : Totale generale dei paesi d'origine o di destinazione

T. EXCL METR. CEE : Totale generale meno i territori metropolitani della CEE

... CEE METROP : Stati membri della CEE (Metropolitani) : 103, 124, 139, 145, 175

.. DOM CEE : Dipartimenti d'Oltremare degli stati membri della CEE : 201, 260, 301, 342

. PTOM CEE : Paesi e territori d'Oltremare associati agli stati membri della CEE : 204, 207,

230, 240, 252, 255, 263, 269, 368, 507, 516, 902

TOTAL CEE AOM : Insieme degli Stati membri della CEE e dei loro DOM e TOM

PAYS TIERS : Totale generale meno gli Stati membri della CEE e loro DOM e PTOM

AELE : Paesi dell'Associazione Europea di Libero Scambio : 109, 115, 142, 151, 160, 163, 166

EUROPE ORIENT : Europa orientale : 101, 106, 112, 130, 148, 157, 169, 178

AMERIQUE NORD : 313, 336

AMERIQUE LATINE : Paesi indipendenti dell'America latina : 304, 307, 310, 316, 319, 322, 325, 331,

333, 339, 345, 348, 351, 353, 356, 359, 362, 371, 377, 380

MOYEN ORIENT : Paesi indipendenti del Medio Oriente : 210, 213, 228, 267, 401, 407, 410, 443,

446, 449, 455, 458, 464, 482, 491

EXTREME ORIENT : Paesi indipendenti dell'Estremo Oriente : 404, 413, 419, 422, 425, 428,

437, 440, 452, 461, 467, 470, 473, 485, 488, 499

STERLG NON EUR : Paesi non europei della zona « sterling » : 154, 219, 228, 237, 243, 246, 261,

273, 365, 401, 410, 413, 416, 422, 431, 434, 437, 455, 458, 467, 470, 479, 501,

510, 513

GATT NON CEE : Insieme dei paesi terzi preceduti da un asterisco nella classificazione dei Paesi

Nederlandse tekst

Inhoud, Verkorte schrijfwijzen, Opmerkingen,
Landenlijst.

INHOUD

	Bladz.	
EEG en wereldhandel :		
Waardecijfers, volumeindexcijfers en onderverdeling naar goederensoorten voor de handel van de EEG, van de EVA en van enkele der andere voornaamste landen van de wereld	10	
 I. — Handelsverkeer van de EEG-landen		
Algemeen overzicht	12	
Maandindexcijfers van het intra- en extra — EEG-handelsverkeer, alsmede van de totale in- en uitvoer van elk land van de EEG :		
Waardeindexcijfers (gecorrigeerd en niet gecorrigeerd voor seizoeninvloeden)	22	
Volumeindexcijfers (gecorrigeerd en niet gecorrigeerd voor seizoeninvloeden)	23	
Indexcijfers van de gemiddelde waarde	24	
Ruilvoet	24	
Indexcijfer van de volumeverhouding	24	
 Handel van de EEG naar Oorsprong en Bestemming :		
Totale handel volgens Economische Zones (maandelijkse ontwikkeling sinds januari 1958 in waardecijfers en indexcijfers) :		
Totale In- en Uitvoer	26	
Intra-EEG handelsverkeer	27	
Handelsverkeer met Algerië en met de bij de EEG geassocieerde departementen landen en gebieden Overzee	28	
Handelsverkeer met derde landen	29	
met de EVA	30	
met Oost-Europa	31	
met de Verenigde Staten van Amerika	32	
met Latijns Amerika	33	
met het Midden-Oosten	34	
met het Verre-Oosten	35	
 Totale handel naar Oorsprong en Bestemming :		
januari tot april 1959 en 1960	36	
april 1959 en 1960	44	
januari tot mei 1959 en 1960	52	
mei 1959 en 1960	60	
 Handel van de EEG naar goederenwaarden en landen van oorsprong en bestemming :		
januari tot maart 1959 en 1960 :		
Voedingsmiddelen, dranken en tabak (SITC: 0 en 1)	70	
Minerale brandstoffen (SITC: 3)	78	
Grondstoffen (SITC: 2 en 4)	86	
Chemische produkten (SITC: 5)	94	
Machines en vervoermaterieel (SITC: 7)	102	
Andere fabriekaten (SITC: 6 en 8)	110	
 Handel van de EEG naar warengroepen :		
Uitgekozen goederensoorten (maandelijkse ontwikkeling in waardecijfers volgens C.S.T.-afdelingen en voor een reeks belangrijke produkten) :		
Code CST (1)		
00	Levende dieren (SITC 00, 921)	120
01	Vlees en uit of met vlees bereide produkten	120
011.1	Vers, gekoeld of bevroren rundvlees (NVB 02.01 A)	120
02	(2) Zuivelprodukten, eieren	120
023	Boter	120
024	Kaas en wrongel	120
025	Vogeleieren	120
03	Vis en uit of met vis bereide produkten	120
04	Granen en uit of met granen bereide produkten	120
041	Tarwe, spelt en mengkoren, niet gemalen	120
043	Gerst, niet gemalen	120
05	Groenten en fruit	120
051	Verse vruchten en noten (behalve voor oliewinning)	120
052	Gedroogd of gedehydriseerd fruit	122

(1) De nummers komen overeen met nummers van de SITC tenzij, na de goederenomschrijving, tussen haakjes anders is vermeld.

(2) excl. natuurhoning (SITC 026; CST 061.6).

Code CST		Bladz.
053	Verduurzaamd fruit en uit of met fruit bereide produkten	122
054	Verse en gedroogde groenten en knollen	122
06	Suiker en daaruit of daarmede bereide produkten	122
07	Koffie, thee, cacao en specerijen, alsmede daaruit of daarmede bereide produkten	122
071	Koffie	122
08	Voeder voor dieren behalve granen	122
09	Diverse bereide voedingswaren	122
11	Dranken	122
12	Tabak en tabaksprodukten	122
21	Huiden en pelterijen, ruw	122
211	Huiden en vellen, onbereid, behalve pelterijen	122
22	Oliehoudende zaden, -noten, -pitten en meel daarvan	122
23	Ruwe natuurlijke, synthetische of geregenereerde rubber	124
231.1	Natuurlijke rubber in ruwe staat (NVB 40.01)	124
231.2	Synthetische rubber (NVB 40.02)	124
24	Hout en kurk	124
242	Rondhout, ruw of enkel vierkant behakt	124
243	Hout, gezaagd, geschild of eenvoudig bewerkt	124
25	Papierstof en papierafval	124
26	Textielvezels en afval van textiel	124
262	Wol en ander dierlijk haar	124
263	Katoen	124
27	Ruwe minerale produkten, behalve ertsen, brandstoffen en edelstenen	124
271	Natuurlijke meststoffen	124
274.2	IJzerkies, ongeroost (NVB 25.02)	124
276.4	Asbest (NVB 25.24)	126
28	(1) Ertsen concentraten en metaalafval	126
29	Grondstoffen van dierlijke of plantaardige oorsprong n.a.g.	126
32	Steenkool, cokes, briketten en dergelijke geperste produkten (SITC 311)	126
33	Aardolie en aardoliederivaten	126
331	Ruwe en gedeeltelijk geraffineerde aardolie (topping) (SITC 312)	126
332	Aardoliederivaten (SITC 313)	126
41	Dierlijke oliën en vetten (SITC 411)	126
42	Plantaardige oliën (SITC 412)	126
43	Bereide oliën en vetten en was, dierlijk of plantaardig (SITC 413)	126
51	(2) Chemische elementen en verbindingen	126
512	Organische chemische produkten	126
52	Minerale teer en ruwe chemische derivaten uit brandstoffen	126
53	Kleur-, verf- en looistoffen	128
531	Synthetische organische kleurstoffen, natuurlijke indigo, verflakken	128
54	Geneesmiddelen en farmaceutische produkten	128
55	Aromatische produkten, toilet- en onderhoudsartikelen	128
56	Kunstmatige meststoffen	128
57	Springstoffen (SITC 591)	128
58/59	(3) Chemische produkten, niet elders genoemd (SITC 599)	128
581	Plastische stoffen, geregenereerde cellulose, kunstharsen (NVB 39.01 t/m 39.06)	128
61	Leder en lederwaren, bereide pelterijen	128
611.3/611.4	Leder van runderen, paarden en paardachtigen (NVB 41.02)	128
62	Rubberwaren n.e.g.	128
629.1	Banden, binnenbanden en velglinten (NVB 40.11)	128
63	Hout- en kurkwaren, behalve meubelen	128
64	Papier en karton, papier en kartonwaren	130
65	Garens, weefsels, geconfectioneerde textielwaren en dergelijke	130
651.2-2	Kamgaren van wol, niet gereed voor de verkoop in het klein (NVB 53.07)	130
651.6/651.7	Garens van synthetische of van kunstmatige vezels (NVB 51.01 t/m 51.03, 56.05, 56.06)	130
652	Katoenen weefsels behalve speciale weefsels	130
653.2-1	Weefsels van wol of van fijn haar (NVB 53.11)	130
66	Artikelen uit minerale stoffen, andere dan metalen n.e.g. (SITC 66,672)	130
661.2	Hydraulisch cement ook indien gekleurd (NVB 25.23)	130
664	Glas	130
667.2/275.1	Diamant (NVB 71.02) en andere natuurlijke edelstenen	130
67	Ruwijzer, ijzer en staal (SITC 681)	130
68	(4) Non-ferrometalen (SITC 671, 682 t/m 689)	130
682	(5) Koper	130
684	Aluminium	132
69	(6) Metaalwaren (SITC 699, 811)	132
695.2-4	Verwisselbare gereedschappen voor gereedschapswerktuigen en handgereedschap (NVB 82.05)	132

- (1) Koper- en nikkelsteen (SITC 682-01; CST 283.1-2, 283.2-2) niet inbegrepen.
(2) Met inbegrip van terpentijngest.
(3) Terpentijngest niet inbegrepen, vgl. 51.
(4) Met inbegrip van koper- en nikkelsteen (CST 283.1-2, 283.2-2; SITC 682-01, 683-01).
(5) Met inbegrip van kopersteen (CST 283-2; SITC 682-01).
(6) Sanitaire apparaten van koper of aluminium niet inbegrepen (ex SITC 812).

Code CST		Bladz.
71	Niet-elektrische machines	132
711	Stoomgeneratoren en niet-elektrische motoren	132
712.2	Machines en toestellen voor het oogsten en het dorsen (NVB 84.25)	132
712.5	Landbouwtractoren (SITC 713)	132
715.1	Gereedschapswerktuigen voor het bewerken van metalen en van metaal-carbiden (NVB 84.45, 84.36)	132
717.1-1/717.1-2/ 717.1-3	Machines en toestellen voor spinnen en weven enz. alsmede delen en onderdelen (NVB 84.36, 84.37)	132
718.5-1	Machines voor het sorteren, het breken, enz., van vaste minerale stoffen (NVB 84.56)	132
719.2-1	Pompen voor vloeistoffen (NVB 84.10)	132
719.3-1	Hef-, hijs-, laad- en losmachines (NVB 84.22)	132
719.7	Lagers (NVB 84.62)	132
719.9-2	Kranen (NVB 84.61)	134
72	Elektrische machines en toestellen	134
722.1	Generatoren, elektromotoren, transformatoren, enz. (NVB 85.01)	134
722.2	Toestellen voor het uitschakelen, aansluiten, enz., van elektrische stroom (NVB 85.19)	134
723.1	Geïsoleerde draad, kabels, band, voor elektriciteit (NVB 85.23)	134
724	Apparaten voor Telegrafie, Telefonie, Televisie, Radar, enz., (NVB 85.13 t/m 85.15)	134
725.0-1	Elektrische koelkasten voor huishoudelijk gebruik (NVB 84.15 C)	134
725.0-2	Wasmachines voor huishoudelijk gebruik (NVB 84.40 B)	134
73	Vervoermaterieel	134
731	Rollend materieel voor spoor- en tramwegen	134
732.1	Complete automobielen voor individueel personenvervoer (NVB 87.02 A)	134
732.2/732.3	Autobussen en vrachtwagens (NVB 87.02 B, enz.)	134
734	Luchtvaartuigen	134
735	Schepen en boten	136
81	Artikelen voor sanitair gebruik, verwarmingsinstallaties en verlichtingsapparatuur (SITC 812)	136
82	Meubelen	136
83	Reisartikelen, handtassen, enz.	136
84	Kleding	136
841.1	Kleding van textiel, uitgezonderd van brei- en haakwerk (NVB 61.01 t/m 61.04)	136
841.4	Kleding en toebehoren van brei- en haakwerk (NVB 60.02 t/m 60.06)	136
85	Schoeisel	136
851.0-2	Schoeisel met buitenzolen van leder, rubber of kunstmatige plastische stof (NVB 64.02)	136
86	Wetenschappelijke apparatuur, foto- en cinematografische apparaten, uurwerken	136
864	Uurwerken	136
89	Diverse fabrikaten, n.a.g. (SITC 89, 691, 673)	136

EGKS produkten (maandelijkse ontwikkeling naar hoeveelheid en waarden op basis van de publikatienummers der EGKS-Statistieken).

001	Ruwijzer uitgenomen spiegelijzer	138
002	Spiegelijzer	138
003	Hoogoven ferromangaan	138
091	Totaal ruwijzer en ferrolegeringen	140
105	Blokken en gietelingen	140
106	Blooms en knuppels	140
107	Plakken en plaatstrippen	142
191	Totaal ruwe blokken en halfprodukten	142
208	Coils voor het walsen van plaat	142
209	Nieuwe rails	144
210	Dwarsliggers, onderlegplaten, lasplaten	144
211	Walsdraad	144
212	Staaftaal	146
213	Damwandstaal	146
214	Profielen van 80 mm en meer; Zorès	146
215	Andere profielen	148
216	Bandstaal	148
217	Universaalstaal	148
218	Transformator- en dynamoplaat	150
220	Blik vertind band- en plaatijzer en -staal	150
221	Andere vertinde platen	150
222	Andere beklede en geplatteerde platen	152
223	Platen niet bekleed van 3 mm en meer	152
224	Platen niet bekleed van minder dan 3 mm	152
291	Walserijprodukten en verderbewerkte produkten, coils	154

Code CST		Bladz.
428	Gebruikte rails	154
	Totaal ruwijzer, ijzer en staal	154
601	IJzererts	156
602	Mangaanerts	156
691	Totaal ertsen	156
701	Schroot, niet naar soort of kwaliteit gesorteerd	158
702	Schroot, van gietijzer	158
703	Schroot, van vertind plaatijzer	158
704	Schroot, overig, gesorteerd	160
791	Totaal schroot	160
801	Steenkool	160
802	Steenkoolbriketten	162
803	Cokes van steenkool	162
804	Bruinkool	162
805	Halfcokes en briketten van bruinkool	164
891	Totaal kolen	164
	Totaal EGKS-goederen	164

II. — Handel van de geassocieerde overzeese gebieden

	Bladz.
Overzicht van de handel der belangrijkste geassocieerde landen en gebieden overzee :	
— Totale handel en handel met de EEG-moederlanden	170
— Invoer naar soort van goederen en uitvoer der bijzonderste produkten	174
Oorsprong en bestemming van de handel van ieder geassocieerd departement, land of gebied overzee (Recente totale maandcijfers en vergelijking met het voorgaande jaar).	

Totaal Algerije en departementen overzee	176
Algerije	177
Guadeloupe	178
Frans Guyana	178
Martinique	179
Réunion	179
Totaal geassocieerde landen en gebieden overzee	176
Voormalig Frans Equatoriaal Afrika	180
Totaal landen voormalig Frans West-Afrika	180
Senegal (met inbegrip van Soedan en Mauretanië)	—
Opper-Volta	181
Niger	—
Ivoorkust	182
Dahome	183
Kameroen onder Frans mandaat	183
Belgisch-Kongo en Ruanda-Urundi	184
Madagaskar	185
Togo (autonome republiek)	185
Nieuw-Caledonië	—
Frans Polynesië	—

III. — Handel van de derde landen

Handel van ieder derde land met de EEG-landen, de landen van de Europese Vrijhandelsassociatie en de belangrijkste concurrerende landen :

<i>Europa :</i>	Bladz.	Bladz.	
Europese Vrijhandelsassociatie :			
Totaal Lid-Staten	188	Duitsland, zone van de D-Mark-Oost	—
Oostenrijk	189	Spanje	194
Denemarken	190	Finland	—
Noorwegen	190	Griekenland	195
Portugal	191	Hongarije	197
Verenigd Koninkrijk	192	Ierland	—
Zweden	192	IJsland	—
Zwitserland	193	Turkije	195
		USSR	—
		Joegoslavië	—

<i>Afrika :</i>	Bladz.	Bladz.	
Egypte	197	Portugese landen en gebieden :	
Ethiopië	—	Angola	—
Ghana	197	Mozambique	199
Guinee, Republiek	—	Rhodesia en Nyassaland, Federatie	
Libië	—	van	199
Marokko	197	Soedan	198
Britse landen en gebieden :		Tunesië	199
Kenia	198	Unie van Zuid-Afrika	199
Mauritius	—		
Nigeria	197		
Oeganda	198		
Sierra Leone	198		
Tanganyika	198		
 <i>Amerika :</i>			
Nederlandse Antillen	—	Brits Guyana	—
Argentinië	—	Honduras, Republiek	—
Bolivia	—	Jamaïca	201
Brazilië	—	Mexico	—
Canada	196	Nicaragua	—
Chili	199	Panama, Republiek	—
Columbia	200	Paraguay	—
Costa-Rica	200	Peru	201
Cuba	200	El Salvador	—
Dominicaanse Republiek	—	Trinidad en Tobago	—
Ecuador	—	Uruguay	—
Verenigde Staten van		Venezuela	201
Amerika	—		
 <i>Azië :</i>			
Aden	201	Israël	202
Birma	—	Japan	196
Cambodja	—	Jordanië	—
Ceylon	—	Laos	203
Formosa	201	Libanon	—
Cyprus	—	Maleise Federatie	—
Zuid-Korea	204	Pakistan	203
Hong-Kong	202	Philippijnen	—
India	202	Singapore	—
Indonesië	202	Syrië	203
Irak	202	Tailand	203
Iran	—	Zuid-Vietnam	203
 <i>Oceanië :</i>			
Australië	—	Nieuw-Zeeland	—
 Verkorte schrijfwijzen		VII	
Opmerkingen		VII	
Geografische Klassering		X	
Omrekeningsvoeten		204	

OPGAVE VAN DE GRAFISCHE VOORSTELLINGEN

	Bladz.
Wereldhandel	6
Handel van de E.E.G. naar zones van oorsprong en bestemming	7
Invoer, uitvoer en handelsbalans voor elk land van de EEG (Moederlanden)	8
Intra- en Extra-EEG handelsverkeer	18
Volume	20
Gemiddelde waarde	21
Aandeel van de verschillende goederensoorten in de handel van de E.E.G.	68
 Handel van de E.E.G. :	
Grondstoffen en halffabrikaten	118
EGKS-produkten	160
Invoer, uitvoer en handelsbalans voor de voornaamste geassocieerde overzeese gebieden	168
Handel van de geassocieerde overzeese gebieden voor uitgekozen goederensoorten	172

- Invoer en uitvoer van de EEG-landen (totaal en afzonderlijk) naar oorsprong en bestemming, voor goederensoorten geklasseerd :
 - naar graad van bewerking (onbewerkt, halffabrikaten, eindprodukten);
 - naar produktiesector (landbouw, industrie);
 - naar verbruikssector (landbouw, industrie, particulier verbruik);
 - naar soort van gebruik (voeding, energie, uitrusting, vervoer), en tussenindelingen.
 Deze gegevens zullen worden gepubliceerd in waardecijfers en onder de vorm van waarde-indexcijfers, volumeindexcijfers en indexcijfers van gemiddelde waarde, volgens een voor de verschillende landen uniforme berekeningsmethode.
- Volumeindexcijfers voor het handelsverkeer van de met de EEG geassocieerde departementen, landen en gebieden overzee.

Verkorte schrijfwijzen

CEE	=	EEG — Europese Economische Gemeenschap
DOM	=	Departementen overzee van de EEG
PTOM	=	Geassocieerde overzeese gebieden van de EEG
AOM	=	Geassocieerde departementen, landen en gebieden overzee (DOM+PTOM)
AELE	=	EVA « Europese Vrijhandelsassociatie » (EFTA « European Free Trade Association »)
GATT	=	« General Agreement on Tariffs and Trade » (Algemene Tol- en Handelsovereenkomst)
CST	=	Classificatie voor Statistiek en Tarief (Classification Statistique et Tarifaire) — (zie toelichtingen Handelsverkeer van de EEG-landen naar goederensoorten)
fob	=	(free on board) : Waarde zonder vervoer- en verzekeringskosten van het Uitvoerland naar het Invoerland
P	=	voorlopige gegevens
R	=	herziene gegevens
ND	=	niet genoemd
NDA	=	n.a.g. (niet afzonderlijk genoemd)
NS	=	zonder bepaalde betekenis (non significatif)
G	=	algemene handel
N	=	uitvoer van nationale goederen en algemene invoer
..	=	cijfer niet afzonderlijk beschikbaar voor de berichtsperiode

Algemene opmerkingen

— De gegevens betreffende de Lid-staten van de EEG en de met hen geassocieerde departementen, landen en gebieden overzee werden door het Bureau voor de Statistiek der Europese Gemeenschap opgemaakt op basis van bescheiden die ter beschikking werden gesteld door de respectievelijke Instituten voor de Statistiek van deze landen en, voor wat Frankrijk betreft door de Algemene Directie der Douanen. De basisdocumenten betreffende de Derde Landen werden geleverd door het Bureau voor de Statistiek van de Verenigde Naties, wiens publicaties : « Direction of International Trade » en « Commodity Trade Statistics » nadere gegevens betreffende deze landen bevatten.

— De waarden in nationale munt van de handel der Lid-Staten en van de Geassocieerde Landen en Gebieden Overzee zijn omgerekend in USA-dollars op basis van de omrekeningsvoeten van blz. 204. Zij omvatten het totaal van de aangegeven transactiewaarden voor de goederen geleverd aan de grens (Invoer « cif », uitvoer : « fob »). De gegevens van deze landen hebben betrekking op de bijzondere handel t.t.z. enerzijds, bij de invoer de goederen aangegeven ten verbruik of om een bewerking te ondergaan in het binnenland en anderzijds de uitvoer van goederen die in het land werden geproduceerd, er een bewerking hebben ondergaan of er als tolvrij worden beschouwd. De gegevens van huidig boekwerk sluiten het goud uit onder al zijn vormen, overeenkomstig de aanbevelingen van de Verenigde Naties in zake bepaling van de goederenhandel. Voor nadere details betreffende de door de verschillende landen gebruikte definities en voornamelijk in zake de afwijkingen tussen hun onderscheiden statistieken, zie « Jaarboek 1953-1958 van de Buitenlandse Handel naar Landen », roze bladen, bladz. VIII tot XIV.

— De in het Frans aangegeven landen en zones van oorsprong en bestemming werden geordend en bepaald volgens de « Landenlijst », waarvan hiernavolgend een verkorte uitgave is opgenomen. Een meer gedetailleerde lijst is gepubliceerd in voornoemd jaarboek, bladz. XVII tot XXIV. De aangevende landen zijn eveneens geordend volgens deze lijst, namelijk per kontinent en in de franse alfabetische volgorde.

— Elk totaal kan, wegens afrondingen, verschillend zijn van de som der onderverdelingen; de jaarcijfers, kwartaalcijfers en samengetelde cijfers kunnen, wegens herzieningen, verschillen van het gemiddelde of de som der overeenstemmende maandcijfers; gezien bepaalde herzieningen slechts uitgevoerd worden op globale cijfers en aldus niet beschikbaar zijn voor meer gedetailleerde gegevens, kan het gebeuren dat men, naar gelang de ene of de andere gegevens tot basis gediend hebben voor de uitgevoerde berekeningen, cijfers bekomt die voor éénzelfde rubriek lichtjes van elkaar verschillen.

Uiterst belangrijke nota's

- De statistieken van de buitenlandse handel van de Duitse Bondsrepubliek omvatten niet de handel met de Zone van de D-Mark-Oost.
- Saarland maakt respectievelijk deel uit van het statistisch grondgebied van Frankrijk tot 5 juli 1959 en, na deze datum, van het statistisch grondgebied van de Duitse Bondsrepubliek.
- Voor vergelijkingen betreffende de handelsstatistieken van Frankrijk en van de landen van de frankzone tussen 1958 en 1959 dient rekening gehouden met de devaluatie van de Franse frank op 1 januari 1959: afgezien van de gevolgen van deze devaluatie op handelsgebied, geven de gegevens van huidig boekwerk, uitgedrukt in USA dollars, een evolutie aan die niet kan vergeleken worden met de evolutie der gegevens uitgedrukt in de Franse frank.
- Vanaf januari 1959 bevatten de gegevens betreffende de handel met Frans West Afrika niet meer de handel met Guinee (voormalig Frans Guinee).

Nota's per tabellen

De EEG en de wereldhandel

kolom « Monde » : (Wereld) exclusief de in- en uitvoer van de landen van het sovjetblok. De verdeling over 1958 naar produkten werd door het Bureau geschat op basis van de statistieken gepubliceerd door de Verenigde Naties.

kolom AELE : (EVA) berekeningen door het BSEG uitgaande van de statistieken van de Verenigde Naties. De volumeindexcijfers voor de intra- en extra-EVA-handel worden berekend op dezelfde wijze als deze voor de intra-EEG-handel (zie uitleg in voornoemd Jaarboek blz. VII.)

kolom « Royaume-Uni » : (Verenigd Koninkrijk) Algemene Invoer en Uitvoer van nationale produkten.

kolom « Japon » : (Japan) Algemene handel.

kolom « Etats-Unis et Canada » : (Verenigde Staten van Amerika en Canada) Invoer waarden : fob.

Waardeindexcijfers (lopende waarde)

De voor seizoeninvloeden gecorrigeerde indexcijfers (B) worden berekend door het BSEG vanaf de waardegegevens die door de OEEES gepubliceerd worden in zijn « Bulletin de Statistiques Générales » (1). Het bij de correctie voor seizoeninvloeden gebruikte procédé wordt uiteengezet in het november-nummer 1959 van genoemd Bulletin.

Volumeindexcijfers

De niet voor seizoeninvloeden gecorrigeerde indexcijfers (A) worden berekend door het BSEG vanaf de nationale indexcijfers en ondergaan, voor wat de BLEU en Italië betreft, vergelijkbaarheidsaanpassingen. Deze indexcijfers zijn van het type Laspeyres uitgenomen voor Nederland (type Fischer). Voor meer gedetailleerde beschrijving zie voornoemd Jaarboek, bladz. VII en VIII.

De voor seizoeninvloeden gecorrigeerde indexcijfers (B) zijn het resultaat van de deling der voor seizoeninvloeden gecorrigeerde waardeindexcijfers (lopende waarde) door de indexcijfers van de gemiddelde waarde. Deze laatste zijn, voor de overschouwde perioden, praktisch vrij van seizoeninvloeden.

Indexcijfers van de gemiddelde waarde

Indexcijfers van het type Paasche, uitgenomen voor Nederland (type Fischer). Het indexcijfer van Italië werd voor vergelijkbaarheid aangepast. Het indexcijfer van Frankrijk, berekend op basis van de lopende waarden in USA-dollars, verschilt van het nationaal indexcijfer — berekend op basis van waarden uitgedrukt in Franse frank — ingevolge der devaluaties.

Ruilvoet (« Terms of trade »)

Quotiënt van de deling van het indexcijfer der gemiddelde waarde van de uitvoer door het indexcijfer der gemiddelde waarde van de invoer.

Handel van de EEG naar oorsprong en bestemming

Deze tabel toont voornamelijk het net aan van het onderlinge ruilverkeer tussen de landen van de EEG, respectievelijk aan de hand van de invoer- en de uitvoerstatistieken van deze landen. Zie het reeds voornoemd Jaarboek voor de uitleg der verschillen tussen deze twee series cijfers (par. 5, bladz. V).

De aangroeiverhouding (indexcijfers van de volumeverhouding) die in deze tabel is aangegeven voor de meest recente gekumuleerde periode is vervangen door het teken NS (zonder bepaalde betekenis) indien zij 999 overschrijdt.

(1) Gezien de cijfers die door de OEEES gebruikt worden, voorlopige gegevens zijn en de goudhandel omvatten, zijn zij niet absoluut vergelijkbaar met de niet voor seizoeninvloeden gecorrigeerde cijfers (A) die door de EEG worden opgesteld.

Handel van de EEG naar goederensoorten

De aangegeven produkten zijn geklasseerd volgens de CST (Classificatie voor Statistiek en Tarief), een met de SITC verwante goederenlijst maar gedefinieerd door de Brusselse Tariefnomenclatuur. De CST komt overeen met het projekt tot overeenstemming SITC/BTN dat gemeenschappelijk opgemaakt werd door de Verenigde Naties, de Douaneraad, de Nationale Bureau's voor de Statistiek en het BSEG. Dit projekt is in april 1960 goedgekeurd geworden door de Statistiek-Commissie van de Verenigde Naties. De CST-code komt overeen met de SITC-code uitgenomen daar waar, na de goederenomschrijving, anders wordt vermeld.

712.5 : De cijfers voor Italië dekken enkel de motoculteurs (tuinbouwtrekkers).

725.0-1 incl. de huishoudkoelkasten die met gas werken.

725.0-2 : voor Duitsland (BR) inclusief de industriële wasmachines.

Handel van de geassocieerde Departementen, Landen en Gebieden overzee.

Voor de definities betreffende deze landen en de hen eigen moeilijkheden, zie reeds genoemd Jaarboek bladz. X tot XIV. De basisgegevens worden, voor de Overzeese Departementen, geleverd door het INSEE, voor de Franse Landen en Gebieden Overzee, door de « Administration des Services de la France d'Outre-Mer » en voor Belgisch Kongo en Ruanda-Urundi, door de Directie van de Statistiek van het Gouvernement-Generaal van Belgisch Kongo.

In de samenvattingen over de landen van Frans West Afrika en de geassocieerde Landen en Gebieden zijn Dahome en Guinee (voormalig Frans Guinee), niet bevat, en dit voor alle vermelde periodes.

In de tabel over de handel van Madagascar, betreffen de cijfers die aangegeven zijn met als oorsprong of bestemming « MALGACHE REP », de handel met de Comoroëilanden.

Het « Algemeen overzicht van de Buitenlandse Handel van de EEG » omvat, vanaf het jaar 1958, de gegevens betreffende Nederlands Nieuw-Guinea. Deze cijfers zijn echter niet opgenomen in de detailopgaven.

Speciale opmerkingen

Landen van voormalig Frans West Afrika : Vanaf 1959 omvatten de statistieken van deze landen de handel met Guinee (voormalig Frans Guinee) en met de Republiek Togo, die voorheen als binnenlandse handel beschouwd werd.

Anderzijds is de handel van hiernavolgende landen of landengroepen : Ivoorkust-Opper-Volta, Dahomey-Niger, Senegal :

- in de statistieken van Dahome en Opper-Volta uitgesloten over 1958 en inbegrepen over 1959;
- in de statistieken van de Ivoorkust, inbegrepen over 1958 en 1959;
- in de statistieken van Senegal en Niger, uitgesloten over 1958 en 1959.

Handel van de derde landen

- In deze tabel zijn de landen van oorsprong en bestemming, andere dan EEG-landen, aangegeven in de volgorde van de grootte in waarde van de respectievelijke in- en uitvoer tijdens de laatst beschikbare periode. Voor de landen van de EVA, alsmede voor Griekenland, Turkije, Spanje, Verenigde Staten van Amerika, Canada en Japan omvat de tabel de eerste 38 landen van oorsprong en bestemming. Voor de andere landen worden de eerste vijf landen aangegeven.

Naamlijst van de landen van oorsprong en bestemming (Stand 1 Januari 1960)

Codi- ficatie	Verkorte schrijfwijze en daaronder begrepen gebieden	Codi- ficatie	Verkorte schrijfwijze en daaronder begrepen gebieden
EUROPE			
101	ALBANIE : Albanië	*246	PTOM BRIT AF OR : Kenia, Tanganika, Oeganda, Zanzibar en Pemba, Mauritius, Seychellen, Brits Somaliland (protectoraat)
103	... ALLEMAGNE RF : Duitsland Bondsrepubliek en West-Berlijn incl. Jungholz en Mittelberg, excl. Badische douaneëncaves (incl. Saarland vanaf 6 juli 1959).	249	PTOM ESPAGNOLS : Spaans Guinee, en Spaanse Sahara
106	ALLEM MARK EST : Monetaire zones van de D. Mark-Oost	252	. PTOM ANC AEF : voormalig Frans Equatoriaal Afrika : Republieken van Gaboen, van Congo, van Midden-Afrika en van Tsaad
*109	AUTRICHE : Oostenrijk excl. Jungholz en Mittelberg	255	. PTOM ANC AOF : voormalig Frans West-Afrika : Republieken van Ivoorkust, van Dahome, van Opper-Volta, Islamitische Republiek van Mauritanie, Niger-Republiek, Republiek van Senegal en Soedanese Republiek.
112	BULGARIE : Bulgarije	258	PTOM PORTUG AF : Angola, Portugees Guinee, Mozambique, Kaap Verdise eilanden, São Tomé en Principe
*115	DANEMARK : Denemarken, Groenland, Faroër	260	.. REUNION : Réunion
118	ESPAGNE : Spanje, Balearen, Kanarische eilanden, Ceuta en Melilla	*261	RHODESIE FED : Federatie van Rhodesia en Nyassaland
*121	FINLANDE : Finland	263	. SOMALIE IT : Italiaans Somaliland
124	... FRANCE : Frankrijk, Andorra (behalve voor Frankrijk); incl. Monaco	267	SOUDAN : Soedan
*127	GRECE : Griekenland	269	. TOGO : Autonome Republiek Togo
130	HONGRIE : Hongarije	270	TUNESIE : Tunesië
133	IRLANDE : Ierland	*273	UNION SUD AFR : Unie van Zuid-Afrika en Zuid-West-Afrika
136	ISLANDE : IJsland	299	AFRIQUE NDA : Landen van Afrika, niet anders genoemd
139	... Italie, Vaticaanstad; incl. San Marino		
*142	NORVEGE : Noorwegen, incl. Spitsbergen		
145	... PAYS-BAS : Nederland		
148	POLOGNE : Polen		
151	PORTUGAL : Portugal, incl. Azoren en Madeira		
*154	PTOM BRIT EUR : Malta, Gozo, Gibraltar		
157	ROUMANIE : Roemenië		
*160	ROYAUME UNI : Groot-Brittannië, Noord-Ierland, Britse kanaal-eilanden, eiland Man		
*163	SUEDE : Zweden		
*166	SUISSE : Zwitserland en Lichtenstein		
*169	TCHecosLOV : Tsjechoslowakije		
*172	TURQUIE : Turkije		
175	... UEBl : Belgisch-Luxemburgse Economische Unie		
178	URSS : Unie der Socialistische Sovjet-republieken		
181	YOUGOSLAVIE : Joegoslavië		
199	EUROPE NDA : Andorra (voor Frankrijk)		
AFRIQUE			
201	.. ALGERIE : Algerije		
204	. CAMEROUN REP. : voormalig Kameroun onder Frans mandaat		
207	. COTE FR SOMALI : Frans Somaliland		
210	EGYPTE : Egipte		
213	ETHIOPIE : Ethiopië en Erythrea		
*219	GHANA : Ghana		
220	GUINEE REP : Republiek Guinee		
225	LIBERIA : Liberia		
228	LIBYE : Libië		
230	. MALGACHE REP : Madagascar en Comoro-eilanden		
234	MAROC : Marokko incl. Tanger.		
*237	NIGERIA : Nigeria incl. Brits Kameeroen		
240	. PTOM BELGES : Belgisch-Congo en Roecanda-Oeroendi		
*243	PTOM BRIT AF OC : Gambia, Sierra Leone, St Helena incl. Ascension		
			AMERIQUE
		301	.. ANTILLES FR : Guadeloupe, Martinique en daarvan afhankelijke gebieden, incl. St Barthelemy en St Martin (noordelijk deel)
		304	ARGENTINE : Argentinië
		307	BOLIVIE : Bolivia
		*310	BRESIL : Brazilië
		*313	CANADA : Canada, incl. Labrador en Newfoundland
		*316	CHILI : Chili
		319	COLOMBIE : Columbia
		322	COSTA RICA : Costa Rica
		*325	CUBA : Cuba
		*328	DEP USA EN AM : Panamakanaalzone, Amerikaanse Virginische eilanden
		*331	DOMINICAINE R : Dominicaanse Republiek
		333	EQUATEUR : Ecuador, incl. Galapagoseilanden
		*336	ETATS UNIS : Verenigde Staten van Amerika, incl. Alaska, Porto-Rico
		339	GUATEMALA : Guatemala
		342	.. GUYANE FR : Frans Guyana
		*345	HAITI : Haiti
		348	HONDURAS REP : Honduras (Republiek)
		351	MEXIQUE : Mexico
		*353	NICARAGUA : Nicaragua
		356	PANAMA REP : Panama (Republiek)
		359	PARAGUAY : Paraguay
		*362	PEROU : Peru
		*365	PTOM BRIT AMER : Bahama-eilanden, Barbados, Brits Guyana, Brits Honduras, Falkland-eilanden, Jamaica, Leeward-eilanden, Trinidad en Tobago, Windward-eilanden

Codificatie	Verkorte schrijfwijze en daaronder begrepen gebieden	Codificatie	Verkorte schrijfwijze en daaronder begrepen gebieden
368	. ST PIERRE MIQ : St Pierre en Miquelon	482	SYRIE : Syrië
371	SALVADOR : El Salvador	485	THAILANDE : Thailand (Siam)
*374	SURINAM ANTILLE : Suriname en Nederlandse Antillen : Aruba, Bonaire, Curaçao, Saba, Sint Eustatius, St Maarten (zuidelijk deel)	488	VIETNAM SUD : Republiek Vietnam
*377	URUGUAY : Uruguay	491	YEMEN : Yemen
380	VENEZUELA : Venezuela	499	ASIE NDA : Bhoetan, Nepal, Noord-Korea, Zuid-Korea, Maskat en Oman, Noord-Vietnam, Volksrepubliek Buiten-Mongolie
399	AMERIQUE NDA : Landen van Amerika, niet andere genoemd		
	ASIE		OCEANIE
401	ADEN : Aden en Protektoraten	*501	AUSTRALIE : Australie, Nauroe, Papoea, Nieuw Guinea
404	AFGHANISTAN : Afghanistan	*504	DEP USA EN OC : Amerikaans Samoa, Karolinen, Marianen, Marshall-eilanden, Midway, Wake, Goeam
407	ARABIE SEOUDITE : Saoedi-Arabië	507	. NOUV GUIN NEER : Nederlands Nieuw-Guinea
*410	BAHREIN : Bahrein, Katar en de Arabische Verdragsstaten	*510	NOUV ZELANDE : Nieuw-Zeeland en afhankelijke gebieden
*413	BIRMANIE UNION : Birma	*513	PTOM BRIT OCEAN : Britse eilanden in Oceanië incl. Nieuwe-Hebriden (behalve voor de handel met Frankrijk)
*416	BORNEO BRIT : Noord-Borneo, Brunei, Sarawak	516	. PTOM FR OCEAN : Nieuw Caledonië, Frans Polynesië, Nieuwe-Hebriden voor de handel met Frankrijk
*419	CAMBODGE : Cambodja	*599	OCEANIE NDA : Landen in Oceanië n.a.g.
*422	CEYLON : Ceylon en Malediven		DIVERS
425	CHINA CONTINENT : Continentaal China, incl. Tibet	901	PROVISIONS BORD : Boordprovisie en bunkermateriaal voorschepen en vliegtuigen
428	CHINE FORMOSE : Formosa (Taiwan), incl. Pescadores	902	. PTOM FR NDA : landen van de frankzone, niet anders genoemd
*431	CHYPRE : Cyprus	904	DIVERS NDA : Vrijhavens; visvangst in exterritoriale wateren (uitgenomen voor de handel van de Bondsrepubliek Duitsland); gebieden in Noordelijke en Zuidelijke Ijszee; niet genoemde landeh
*434	HONG KONG : Hongkong	907	SECRET : Oorsprong of bestemming geheim wegens commerciële of militaire redenen
*437	INDE UNION : India	909	ERREUR OMISSION : Verschil tussen de totaalcijfers en de som van de onderverdelingen
*440	INDONESIE : Indonesië incl. Zuid-Borneo		
443	IRAK : Irak		
446	IRAN : Iran		
449	ISRAEL : Israël		
*452	JAPON : Japan, incl. Okinawa-eilanden en Rioe-Kioe-eilanden (ten zuiden van de 29 ^e graad)		
455	JORDANIE : Jordanië		
*458	KOWEIT : Koweit		
461	LAOS : Laos		
464	LIBAN : Libanon		
*467	MALAISIE FED : Maleise Federatie		
*470	PAKISTAN : Pakistan		
473	PHILIPPINES : Filippijnen		
476	PTOM PORTUG AS: Portugese nederzettingen in India, Macao, Portugees Timor		
*479	SINGAPOUR : Singapore		

Ekonomische zones van oorsprong en bestemming

Afkorting, volledige benaming en daaronder begrepen codenummers :

MONDE : Algemeen totaal van de landen van oorsprong en bestemming

T. EXCL METR CEE : Algemeen totaal exclusief de moederlanden van de E.E.G.

... CEE METROP : Lid-Staten van de E.E.G. : 103, 124, 139, 145, 175

.. DOM CEE : Overzeese Departementen van de Lid-Staten van de E.E.G. : 201, 260, 301, 342

. PTOM CEE : Landen en gebieden Overzee geassocieerd bij de E.E.G. : 204, 207, 230, 240, 252, 255, 263, 269, 368, 507, 516, 902

TOTAL CEE AOM : Geheel der Moederlanden, Overzeese Departementen en geassocieerde Landen en Gebieden Overzee van de E.E.G.

PAYS TIERS : Derde landen : Algemeen totaal exclusief de Lid-Staten van de E.E.G., hun Overzeese Departementen en geassocieerde landen en gebieden

AELE : Europese Vrijhandelsassociatie (EVA) : 109, 115, 142, 151, 160, 163, 166

EUROPE ORIENT : Oost-Europa : 101, 106, 112, 130, 148, 157, 169, 178

AMERIQUE NORD : Verenigde Staten van Amerika en Canada : 313, 336

AMERIQUE LATINE : Onafhankelijke landen van Latijns Amerika : 304, 307, 310, 316, 319, 322, 325, 331, 333, 339, 345, 348, 351, 353, 356, 359, 362, 371, 377, 380

MOYEN ORIENT : Onafhankelijke landen van het Midden Oosten : 210, 213, 228, 267, 401, 407, 410, 443, 446, 449, 455, 458, 464, 482, 491

EXTREME ORIENT : Onafhankelijke landen van het Verre Oosten : 404, 413, 419, 422, 425, 428, 437, 440, 452, 461, 467, 470, 473, 485, 488, 499

STERLG NON EUR : Niet-Europese landen van de Sterlingzone : 154, 219, 228, 237, 243, 246, 261, 273, 365, 401, 410, 413, 416, 422, 431, 434, 437, 455, 458, 467, 470, 479, 501, 510, 513

GATT NON CEE : Geheel der derde landen die in de landenklassering door een sterretje zijn voorafgegaan

English text

Table of Contents, Abbreviations, Remarks,
Country Classification

TABLE OF CONTENTS

		Page
EEC and World Trade :		
Current values, volume indices and breakdown by commodity categories of the trade of EEC, EFTA and of other main countries		10
 I. — Trade of the EEC Countries		
General Summary		12
Monthly indices of intra- and extra-EEC trade and of the total imports and exports of each EEC country :		
Indices of current value (adjusted and not adjusted for seasonal variations).		22
Volume indices (adjusted and not adjusted for seasonal variations).		23
Average value indices		24
Terms of trade indices		24
Indices of volume ratios		24
 EEC Trade by Origin and Destination :		
Overall Trade by Economic Areas (monthly evolution — beginning January 1958 — in current values and in indices) :		
Total imports and exports		26
Trade intra-EEC		27
Trade with the Overseas Areas associated with the EEC		28
Trade with third countries		29
with the EFTA		30
with Eastern Europe.		31
with the United States of America		32
with Latin America		33
with the Middle East		34
with the Far East		35
 Overall Trade by Origin and Destination :		
January to April 1959 and 1960		36
April 1959 and 1960		44
January to May 1959 and 1960		52
May 1959 and 1960		60
 EEC Trade by Categories of commodities broken down by origin and destination :		
January to March 1959 and 1960 :		
Food, beverages, tobacco (SITC: 0 and 1)		70
Energy (SITC: 3)		78
Raw materials (SITC: 2 and 4)		86
Chemicals (SITC: 5)		94
Machinery and transport equipment (SITC: 7)		102
Other manufactured products (SITC: 6 and 8)		110
 EEC Trade by Commodities (monthly evolution in values by CST Divisions and for selected important commodities) :		
Code CST (1)		
—		
00	Live animals (SITC 00,921)	120
01	Meat and meat preparations	120
011.1	Meat of bovine animals, fresh, chilled or frozen (BTN 02.01 A)	120
02	(2) Dairy products, eggs	120
023	Butter	120
024	Cheese and curd	120
025	Eggs	120
03	Fish and fish preparations	120
04	Cereals and cereal preparations	120
041	Wheat and spelt (incl. meslin)	120
043	Barley	120
05	Fruits and vegetables	120
051	Fruits, fresh, and nuts (not including oil nuts)	120
052	Dried and dehydrated fruits	122

(1) The numbers correspond to the SITC numbers, except where otherwise indicated in brackets.
(2) Except natural honey (SITC 026; CST 061.6).

Code CST		Page
053	Fruits preserved and fruit preparations	122
054	Vegetables, roots and tubers, fresh and dry	122
06	Sugar and sugar preparations	122
07	Coffee, tea, cocoa, spices and manufactures thereof	122
071	Coffee	122
08	Feeding stuff for animals, fresh, dry, chopped or milled, residues	122
09	Miscellaneous food preparations	122
11	Beverages	122
12	Tobacco and tobacco manufactures	122
21	Hides, skins and fur skins, undressed	122
211	Hides and skins (except fur skins), undressed	122
22	Oil- seeds, oil nuts and oil kernels; flour and meal thereof	122
23	Crude rubber, natural, synthetic or reclaimed	124
231.1	Natural rubber, crude (BTN 40.01)	124
231.2	Synthetic rubbers (BTN 40.02)	124
24	Wood, lumber and cork	124
242	Wood in the round or roughly squared	124
243	Wood, shaped or simply worked	124
25	Pulp and waste paper	124
26	Textile fibres and waste	124
262	Wool and other animal hair	124
263	Cotton	124
27	Crude fertilizers and crude minerals, excluding ores coal, petroleum and precious stones n.e.s.	124
271	Fertilizers, crude	124
274.2	Unroasted iron pyrites (BTN 25.02)	124
276.4	Asbestos (BTN 25.24)	126
28	(1) Metalliferous ores and metal scrap	126
29	Animal and vegetable crude materials n.e.s.	126
32	Coal, coke and briquettes (SITC 311)	126
33	Petroleum and petroleum products (SITC 312, 313)	126
331	Petroleum, crude and partly refined (SITC 312)	126
332	Petroleum products (SITC 313)	126
41	Animal oils (SITC 411)	126
42	Vegetable oils and fats (SITC 412)	126
43	Oils and fats processed and waxes of animal or vegetable origin (SITC 413)	126
51	(2) Chemical elements and compounds.	126
512	Organic chemicals	126
52	Mineral tar and crude chemicals from coal, petroleum and natural gas	126
53	Dyeing, tanning and colouring materials	128
531	Synthetic-organic dyestuffs, natural indigo and colour lakes	128
54	Medicinal and pharmaceutical products	128
55	Essential oils, perfume materials, toilet, polishing and cleansing preparations	128
56	Fertilizers, manufactured	128
57	Explosives (SITC 591)	128
58/59	(3) Miscellaneous chemical materials and products n.e.s. (SITC 599)	128
581	Plastic materials, regenerated cellulose, artificial resins (BTN 39.01 to 39.06)	128
61	Leather and leather manufactures and dressed furs	128
611.3/611.4	Bovine cattle leather and equine leather (BTN 41.02)	128
62	Rubber manufactures n.e.s.	128
629.1	Rubber tyres and tubes; flaps (BTN 40.11)	128
63	Wood and cork manufactures, except furniture	128
64	Paper, paperboard and manufactures thereof	130
65	Textile yarn, fabrics and related products	130
651.2-2	Yarn of combed sheep or lamb's wool, not put up for retail sale (BTN 53.07)	130
651.6/651.7	Yarn of synthetic and artificial fibres (BTN 51.01 to 51.03, 56.05, 56.06)	130
652	Cotton fabrics of standard type	130
653.2-1	Woven fabrics of sheep or lamb's wool or fine animal hair (BTN 53.11)	130
66	Non-metallic mineral manufactures n.e.s. (SITC 66, 672)	130
661.2	Hydraulic cements, even coloured (BTN 25.23)	130
664	Glass	130
667.2/275.1	Diamonds and other precious stones (BTN 71.02)	130
67	Pig iron, iron and steel (SITC 681)	130
68	(4) Non-ferrous metals (SITC 671, 682 to 689)	130
682	(5) Copper	130
684	Aluminium	132

(1) Excluding copper and nickel matte SITC 682-01 (CST 283.1-2, 283.2-2)

(2) Including spirits of turpentine.

(3) Excluding spirits of turpentine (cf. 51).

(4) Including copper and nickel matte (CST 283.1-2, 283.2-2, SITC 682-01, 683-01).

(5) Including copper matte CST 283-2, SITC 682-01).

Code CST		Page
69	(1) Manufactures of metals. (SITC 699, 811)	132
695.2-4	Interchangeable tools for hand or machine tools (BTN 82.05)	132
71	Machinery other than electric	132
711	Power-generating (except electric) machinery	132
712.2	Harvesting and threshing machinery (BTN 84.25)	132
712.5	Agricultural tractors (SITC 713)	132
715.1	Machine-tools for working metals (BTN 84.45)	132
717.1-1 / 717.1-2 /	Spinning, extruding, weaving, knitting, etc., machines; analogous	
717.1-3	machines-auxiliary (BTN 84.36, 84.37, 84.38)	132
718.5-1	Machinery for sorting, screening, crushing, etc., solid mineral substances (BTN 84.56)	132
719.2-1	Pumps for liquids (BTN 84.10)	132
719.3-1	Lifting and leading machinery (BTN 84.22)	132
719.7	Ball, roller, or needle roller bearings (BTN 84.62)	132
719.9-2	Taps, cocks, valves, etc. (BTN 84.61)	134
72	Electric machinery, apparatus and appliances	134
722.1	Electric generators, motors, converters, etc. (BTN 85.01)	134
722.2	Electric apparatus for making and breaking electrical circuits, etc. (BTN 85.19)	134
723.1	Insulated electric wire, cable, etc. (BTN 85.23)	134
724	Telephonic, telegraphic, television, radar apparatus, etc., (BTN 85.13 to 85.15)	134
725.0-1	Domestic electric (refrigerators (BTN 84.15 C)	134
725.0-2	Domestic electric washing-machines (BTN 84.40 B)	134
73	Transport equipment	134
731	Railway vehicles	134
732.1	Passenger road motor vehicles, complete, other than buses or motor- cycles (BTN 87.02 A)	134
732.2 / 732.3	Motor-buses and trucks (BTN 87.02 B and C)	134
734	Aircraft	134
735	Ships and boats	136
81	Sanitary, plumbing, heating and lighting fixtures and fittings (SITC 812)	136
82	Furniture and fixtures	136
83	Travel goods, handbags and similar articles	136
84	Clothing	136
841.1	Textile clothing, not knitted or crocheted (BTN 61.01 to 61.04)	136
841.4	Clothing and accessories, knitted or crocheted (BTN 60.02 to 60.06)	136
85	Footwear	136
851.0-2	Footwear with outer soles of leather, tubber or plastic (BTN 64.02)	136
86	Professional, scientific and controlling instruments; photographic and optical goods, watches and clocks	136
864	Watches and clocks	136
89	Miscellaneous manufactured articles n.e.s. (SITC 89, 691, 673)	136

(2) **ECSC PRODUCTS** (monthly evolution in values and quantities according to the publication code of the ECSC-statistics)

Publication Code ECSC		Page
001	Pig iron, except Spiegeleisen	138
002	Spiegeleisen	138
003	High carbon ferro-manganese	138
091	Total of pig iron and high carbon ferro-manganese	140
105	Ingots, puddled bars and pilings	140
106	Blooms and billets	140
107	Slabs and sheet bars	142
191	Total of ingots and semis	142
208	Coils for re-rolling	142
209	New rails	144
210	Railway equipment, other than rails	144
211	Wire rod	144
212	Bars and rods	146
213	Sheet piling	146
214	Angles, shapes and sections, 80 mm and over, Zores	146
215	Angles, shapes and sections, other than 80 mm and over	148
216	Hoop and strip	148
217	Universal plates	148
218	Electric («Dynamo») sheets	150
220	Tinplate (hoop and sheets)	150

(1) Excluding sanitary fittings in copper or aluminium (ex. SITC 812).

Code CST		Page
221	Tinned plates and sheets, other than tinplate	150
222	Other coated and plated plates and sheets	152
223	Medium plates, 3 mm and over, not coated	152
224	Sheets, under 3 mm, not coated	152
291	Total of finished rolled products and coils	154
428	Used rails	154
	Total of pig iron, iron and steel	154
601	Iron ore	156
602	Ores of manganese	156
691	Total of ores	156
701	Iron and steel scrap, unsorted and unclassified	158
702	Scrap of pig iron	158
703	Scrap of tinned iron or steel	158
704	Other scrap, sorted or classified	160
791	Total of scrap	160
801	Coal	160
802	Briquettes, ovoids and similar fuels from coal	162
803	Coke of coal	162
804	Lignite	162
805	Semi-coke and agglomerated lignite	164
891	Total of coal, cokes and briquettes	164
	Total of ECSC-Products	164

II. — Trade of the Overseas Areas associated with the EEC

Summary of the Trade of the Principal Associated Overseas Countries and Territories :

— Total trade and trade with EEC metropolitan countries	170
— Imports by commodity categories and exports of the main commodities	174

Origin and Destination of the Trade of each Associated Department, Country or Territory (Recent cumulative values and comparison with the same period of the preceding year) :

Algeria and Overseas Departments, total	176
Algeria	177
Guadeloupe	178
French Guiana	178
Martinique	179
Reunion	179
Associated Overseas Countries and Territories, total	176
former French Equatorial Africa	180
Countries of former French West Africa, total	180
Senegal (incl. Sudan and Mauretany)	—
Upper Volta	181
Niger	—
Ivory Coast	182
Dahomey	183
French Cameroons	183
Belgian Congo and Ruanda-Urundi	184
Madagascar	185
Togoland (Autonomous Republic)	185
New Caledonia	—
French Settlements in Oceania	—

III. — Trade of Third Countries

Trade of Third Countries with the EEC Countries, the EFTA Countries, and the principal partner countries :

Europe :

European Free Trade Association		Finland	—
Total Member Countries	188	Germany, East D-Mark areas	—
Austria	189	Greece	195
Denmark	190	Hungary	197
Norway	190	Iceland	—
Portugal	191	Ireland	—
Sweden	192	Spain	194
Switzerland	193	Turkey	195
United Kingdom	192	U.S.S.R.	—
		Yugoslavia	—

	Page
<i>Africa :</i>	
British O.Ts :	
Kenya	198
Mauritius	—
Nigeria	197
Sierra Leone	198
Tanganyika	198
Uganda	198
Egypt	197
Ethiopia	—
Ghana	107
Guinea	—
Libya	—
Morocco	197
Portuguese O.Ts :	
Angola	—
Mozambique	199
Rhodesia and Nyasaland. Fed.	199
Sudan	198
Tunisia	199
Union of South Africa	199
 <i>America :</i>	
Argentina	—
Bolivia	—
Brazil	—
British Guiana	—
Canada	196
Chile	199
Colombia	200
Costa-Rica	200
Cuba	200
Dominican Republic	—
Ecuador	—
Honduras, Republic	—
Jamaica	201
Mexico	—
Netherlands Antilles	—
Nicaragua	—
Panama, Republic	—
Paraguay	—
Peru	201
Salvador	—
Trinidad and Tobago	—
United States	—
Uruguay	—
Venezuela	201
 <i>Asia :</i>	
Aden	201
Burma	—
Cambodia	—
Ceylon	—
China, Taīwan	201
Cyprus	—
Hong-Kong	202
India	202
Indonesia	202
Iraq	202
Iran	—
Israël	202
Japan	196
Jordan	—
Korea, South	204
Laos	203
Liban	—
Malaya, Federation	—
Pakistan	203
Philippines	—
Singapore	—
Syria	203
Thailand	203
Vietnam, South	203
 <i>Oceania :</i>	
Australia	—
New Zealand	—

Abbreviations	VII
Remarks	VII
Classification of countries	X
Exchange rates	204

CHARTS

World trade	6
EEC trade with the principal economic areas	7
Imports, exports and trade balance for each EEC Member State	8
Trade intra-and extra-EEC	18

Indices :

of volume	20
of average values	21
share of the various categories of commodities in the total EEC trade	68

EEC trade :

with raw materials and semi-products	118
with ECSC products	166
Imports, exports and trade balance for the principal Overseas Areas associated with the EEC	168
Trade of the associated Overseas Areas with selected products	172

UNDER PREPARATION

- Imports and exports of the EEC countries (collectively and separately) by origin and destination for the categories of commodities classed :
 - by stage of processing (raw materials semi-products, finished products);
 - by sector of production (agriculture, industry);
 - by sector of consumption (agricultural, industrial and household consumption);
 - by type of use (food, energy, equipment, transport);
 - and cross-classifications.These data will be published in values, and in indices of current value, of volume and of average value, calculated for the various countries according to a uniform method.
- Volume indices of the trade of the Overseas Departments, Countries and Territories associated with EEC

Abbreviations

- CEE : EEC.-European Economic Community
- DOM : Algeria and Overseas Departments.
- PTOM : Overseas Countries and Territories associated with the EEC.
- AOM : Associated Overseas Areas (DOM. + PTOM.)
- AELE : EFTA.-European Free Trade Association
- GATT : General Agreement on Tariffs and Trade
- CST : Classification for Statistics and Tariffs
- fob : free on board : Values of imports excluding freight and insurance between the country of export and the country of import
- P — provisional data
- R — revised data
- G — General trade
- N — Exports of national goods and general imports
- ND = non shown
- NDA — n.e.s. (non elsewhere shown)
- NS — non significant
- .. — data not separately available for this period.

General Remarks

— The data for the Member States of the EEC and for their associated overseas départements, countries and territories have been prepared by the Statistical Office of the European Communities (SOEC) on the basis of records made available by the Statistical Offices of the countries concerned and, in the case of France, by the Directorate-General of Customs. The material on non-member states was supplied by the Statistical Office of the United Nations, whose publications " Direction of International Trade " and " Commodity Trade Statistics " contain further details concerning these countries.

— The values for the trade of Member States and associated countries and territories, established in national currencies, have been converted into U.S. dollars at the rates of exchange shown on page 204. They cover the transaction value of the commodity, free border of the reporting country (imports cif, exports fob). The figures given by these countries show their special trade, that is to say the imports of commodities for domestic consumption (freed from or not subject to customs duty) or to be processed at home, and the exports of commodities produced or processed in these countries or freed from customs duties. In accordance with the United Nations' recommendations on the definition of commodity trade, the data contained in the present volume exclude gold of any kind. For further explanation of the definitions used in the various countries, especially with regard to divergences between their statistics, reference should be made to the grey pages VIII to XIV of the yearbook " Foreign Trade by Country 1953-1958 ".

— The countries or areas of origin or destination, shown in French, are arranged and defined on the basis of the " List of Countries ", of which an abridged version is given below. A more detailed version will be found on pages XVII to XXIV of the above-mentioned yearbook.

— The reporting countries are also shown, in accordance with that list, by continents and in French alphabetical order.

— Discrepancies in totals result from the rounding of figures; as a result of revisions, annual or quarterly totals or cumulated figures may differ from the averages or from the sums of the corresponding monthly figures. Also, overall figures sometimes include corrections not available in the breakdown; this may result in minor divergences between figures given in various tables for a same item, depending upon the data used for the calculation.

Important notes

- The external trade statistics of the Federal Republic of Germany do not include commodity trade with the DM (East) currency areas.
- The Saar, which until 5 July 1959 incl. was part of the French statistical territory, has been included in the statistical territory of the Federal Republic of Germany with effect from 6 July 1959.
- In comparing the external trade statistics of France and the franc area for 1958 with those for 1959, the devaluation of the French franc of 1 January 1959 must be taken into consideration. Apart from the effects on trade produced by the devaluation, the figures in the present publication, being expressed in dollars, show a trend which cannot be compared with that expressed in French francs.
- As from 1 January 1959 the figures for trade with French West Africa no longer include trade with Guinea.

Notes for the various Tables

World Trade

- “ World ” column : excluding imports and exports of the Soviet bloc. The 1958 breakdown by commodities was estimated by the SOEC on the basis of United Nations statistics.
- “ EFTA ” column : Figures calculated by SOEC from United Nations statistics. The methods used to calculate the volume indices of EFTA's internal and external trade were similar to those for intra-EEC trade (see the yearbook referred to above, page VII).
- “ United Kingdom ” column : general imports, exports of home produced commodities.
- “ Japan ” column : general trade.
- “ United States and Canada ” column : Imports fob.

Indices of current values

The seasonally adjusted indices (B) were calculated by SOEC on the basis of figures published by OEEC in its General Statistical Bulletin. (1) The procedure for seasonal adjustments is explained in the November 1959 number of that Bulletin.

Volume indices

The indices without seasonal adjustment (A) were calculated by SOEC on the basis of national indices; those for Italy and B.L.E.U. have been adjusted to make them comparable. With the exception of the Netherlands (Fischer formula) these indices are all of the Laspeyres type. For further explanation see the yearbook, pages VII and VIII.

The seasonally adjusted indices (B) were calculated by dividing the seasonally adjusted indices of current values by the indices of average values, which were virtually free from seasonal variations in the periods under review.

Indices of average values

Calculated according to the Paasche formula except for the Netherlands (Fischer). The Italian index has been adjusted so as to be comparable. For France, the index calculated on the basis of current dollar values differs, because of devaluations, from the national index calculated on franc values.

Terms of trade

These figures are the result of dividing the index of average export values by the index of average import values.

EEC Trade by origin and destination

In this table the reciprocal trade among the EEC countries, is shown respectively by import and by export statistics. On discrepancies between the two sets of figures, see the yearbook already referred to (page V, para 5).

Indices of growth calculated for the most recent cumulated period under review are replaced by NS (not significant) where they exceed 999.

(1) Since the data used by OEEC are provisional, and include trade in gold, they are not necessarily comparable with the un-adjusted data (A) from EEC sources.

EEC trade by commodities

The commodities are shown in accordance with the CST, (Classification for statistics and tariffs), a revised version of the SITC based on the tariff numbers of the Brussels Nomenclature. The CST was elaborated jointly by the United Nations, the Brussels Customs Co-operation Council, the national statistical offices and the SOEC; this draft has been adopted by the United Nations Statistical Commission in April 1960. The CST code corresponds to the SITC code unless otherwise stated after the name of the com-modity.

Heading No. 712.5 shows for Italy walking tractors only;

Heading No. 725.0-1 includes domestic gas refrigerators;

Heading No. 725.0-2 includes industrial washing machines for Germany.

Trade of the overseas areas associated with the EEC

For definitions and the difficulties peculiar to these countries, see pages X to XIV in the yearbook already referred to. The material was supplied by INSEE (National Institute of Statistical and Economic Studies) for the overseas *départements*, by the administrative authorities of "La France d'Outre-Mer" for the overseas countries and territories, and by the "Direction de la statistique du Gouvernement Général" for the Belgian Congo and Ruanda-Urundi. The symbol NS replaced the indices of growth as soon as these exceed 999.

In the combined countries of former French West Africa and the combined associated countries and territories no account has been taken of Dahomey and Guinea for any of the periods under review.

In the table on the external trade of Madagascar, the figures under origin and destination "MALGACHE REP" represent trade with the Comores.

With effect from 1958, the table giving the overall survey of the external trade of the EEC includes, in its total, the figures for Netherlands New Guinea not shown in the detailed data for 1958.

Special remarks

Countries of former French West Africa : From 1959 onwards the statistics of these countries show their trade with Guinea and the Republic of Togoland, previously treated as internal trade. Further, trade between the following countries or groups of countries :

The Ivory Coast/Upper Volta, Dahomey/Niger and Senegal

- is excluded from the Dahomey and Upper Volta statistics for 1958 but included for 1959;
- is included in the statistics of the Ivory Coast for 1958 and 1959;
- is excluded from the statistics of Senegal and Niger for 1958 and 1959.

Trade of third Countries

In this table the countries of origin or destination — other than EEC Member States — are listed according to the magnitude of their import or export figures. For the countries of the European Free Trade Area and for Greece, Turkey, Spain, the United States, Canada and Japan, the table shows the 38 most important trade partners in each case; for the other countries only the 5 most important trade partners are shown.

Classification of countries of origin and destination

(Version
1st January 1960)

Code	Abbreviation and territory covered	Code	Abbreviation and territory covered
EUROPE			
101	ALBANIE : Albania	*246	PTOM BRIT AF OR : Kenya, Tanganyika, Uganda, Zanzibar and Pemba, Mauritius, Seychelles, British Somaliland
103	... ALLEMAGNE RF : Federal Republic of Germany and West-Berlin (Saar incl. beginning 6-7-1959); Jungholz and Mittelberg incl.; customs exclaves of Baden excl.	249	PTOM ESPAGNOLS : Spanish Guinea and Spanish Sahara.
106	ALLEM MARK EST : Monetary areas of East Deutschmark	252	. PTOM ANC AEF : form. French Equatorial Africa : Republics of Gabon, the Congo, Central Afrika and of Chad.
*109	AUTRICHE : Austria; Jungholz and Mittelberg excl.	255	. PTOM ANC AOF : form. French West Africa : Republics of the Ivory Coast, Dahomey, Senegal, Niger; Mauritanian Islamic, Sudanese and Voltaic Republics
112	BULGARIE : Bulgaria	258	PTOM PORTUG AF : Angola, Portuguese Guinea, Mozambique, Cape Verde Islands, São Tomé and Principe Islands
*115	DANEMARK : Denmark, Faeroe and Greenland	260	.. REUNION : Reunion
118	ESPAGNE : Spain, Balearic and Canary Islands, Ceuta and Melilla	*261	RHODESIE FED : Rhodesia and Nyasaland Federation
*121	FINLANDE : Finland	263	. SOMALIE IT : Italian Somaliland
124	... FRANCE : France, Andorra (excepted by France); Monaco incl.	267	SOUDAN : Sudan
*127	GRECE : Greece	269	. TOGO : Republic of Togo
130	HONGRIE : Hungary	270	TUNISIE : Tunisia
133	IRLANDE : Ireland	*273	UNION SUD AFR : Union of South Africa and South West Africa
136	ISLANDE : Iceland	299	AFRIQUE NDA : African countries not separately designed
139	... ITALIE : Italy, Vatican City State; San Marino incl.	AMERIQUE	
*142	NORVEGE : Norway; Spitzberg (Svalbard) incl.	301	.. ANTILLES FR : Guadeloupe, Martinique and dependencies; Saint Barthelemy and Saint Martin (French part) incl.
145	... PAYS-BAS : Netherlands	304	ARGENTINE : Argentina
148	POLOGNE : Poland	307	BOLIVIE : Bolivia
151	PORTUGAL : Portugal; Azores and Madeira incl.	*310	BRESIL : Brasil
*154	PTOM BRIT EUR : Malta, Gozo and Gibraltar	*313	CANADA : Canada, including Labrador and New Foundland
157	ROUMANIE : Romania	*316	CHILI : Chile
*160	ROYAUME UNI : Great Britain, Northern Ireland, Channel Islands and Isle of Man	319	COLOMBIE : Colombia
*163	SUEDE : Sweden	322	COSTA RICA : Costa Rica
*166	SUISSE : Switzerland, Liechtenstein; customs enclaves of Baden incl.	*325	CUBA : Cuba
*169	TCHECOSLOV : Czechoslovakia	*328	DEP USA EN AMER : Panama Canal Zone, U.S. Virgin Islands
*172	TURQUIE : Turkey	*331	DOMINICAINE R : Dominican Republic
175	... UEBL : Belgium-Luxembourg Economic Union	333	EQUATEUR : Ecuador, including Galapagos Islands
178	URSS : Union of Soviet Socialist Republics	*336	ETATS UNIS : United States, including Alaska, Hawaii and Puerto Rico
181	YUGOSLAVIE : Yugoslavia	339	GUATEMALA : Guatemala
199	EUROPE NDA : Andorra (by France)	342	.. GUYANE FR : French Guiana
AFRIQUE			
201	.. ALGERIE : Algeria	*345	HAITI : Haiti
204	. CAMEROUN : former Cameroons under French adm.	348	HONDURAS REP : Honduras Republic
207	. COTE FR SOMALI : French Somaliland	351	MEXIQUE : Mexico
210	EGYPTE : Egypt	*353	NICARAGUA : Nicaragua
213	ETHIOPIE : Ethiopia and Eritrea	356	PANAMA REP : Republic of Panama
*219	GHANA : Ghana	359	PARAGUAY : Paraguay
220	GUINEE REP : Republic of Guinea	*362	PEROU : Peru
225	LIBERIA : Liberia	*365	PTOM BRIT AMER : Bahama, Barbados and Bermuda Islands, British Guiana, British Honduras, Falkland Islands, Jamaica, Leeward Islands, Trinidad and Tobago, Windward Islands
228	LIBYE : Libya	368	. ST PIERRE MIQ : St Pierre and Miquelon
230	. MALGACHE REP : Malagasy Republic and Comoros Islands	371	SALVADOR : Salvador
234	MAROC : Morocco; Tangier incl.		
*237	NIGERIA : Nigeria; British Cameroons incl.		
240	. PTOM BELGES : Belgian Congo and Ruanda-Urundi		
*243	PTOM BRIT AF OC : Gambia, Sierra Leone, Saint-Helena; Ascension incl.		

Code	Abbreviation and territory covered	Code	Abbreviation and territory covered
*374	SURINAM ANTILLE : Surinam and Netherlands Antilles, Aruba	485	THAILANDE : Thailand (Siam)
	Bonaire, Curaçao, Saba, St. Eustatius, St. Martino (South)	488	VIETNAM SUD : South Vietnam
*377	URUGUAY : Uruguay	491	YEMEN : Yemen
380	VENEZUELA : Venezuela	499	ASIE NDA : Bhutan, Nepal, North Korea, South Korea, Muscat
399	AMERIQUE NDA : Countries in America not separately designed		Oman, North Vietnam, Mongolian People's Republic

ASIE

*401	ADEN : Aden and protectorates
404	AFGHANISTAN : Afghanistan
407	ARABIE SEoudITE : Saudi Arabia
*410	BAHREIN : Bahrain, Qatar and Trucial States
*413	BIRMANIE UNION : Burma
*416	BORNEO BRIT : North Borneo, Brunei, Sarawak
*419	CAMBODGE : Cambodia
*422	CEYLAN : Ceylan and Maldive Islands
425	CHINE CONTINENT : China (People's Republic), including Tibet
428	CHINE FORMOSE : Formosa (Taiwan), including the Pescadores
*431	CHYPRE : Cyprus
*434	HONG KONG : Hong Kong
*437	INDE UNION : India
*440	INDONESIE : Indonesia, including South-Borneo
443	IRAK : Iraq
446	IRAN : Iran
449	ISRAEL : Israel
*452	JAPON : Japan, including Okinawa and Ryu-Kyu Islands (South of 29°)
455	JORDANIE : Jordan
*458	KOWEIT : Kuwait
461	LAOS : Laos
464	LIBAN : Lebanon
*467	MALAISIE FED : Federation of Malaya
*470	PAKISTAN : Pakistan
473	PHILIPPINES : Philippines
476	PTOM PORTUG AS : Portuguese India, Macau and Portuguese Timor
*479	SINGAPOUR : Singapore
482	SYRIE : Syria

OCEANIE

*501	AUSTRALIE : Australia, Nauru, Papua and New Guinea (Eastern)
*504	DEP USA EN OC : American Samoa, Carolina, Marshall and Marianas Islands, Midway, Wake and Guam
*507	NOUV GUIN NEER : Netherlands New Guinea
*510	NOUV ZELANDE : New Zealand and dependencies
*513	PTOM BRIT OCEAN : British Pacific Islands; New Hebrides included (excepted by France)
*516	PTOM FR OCEAN : New Caledonia and French Polynesia; New Hebrides included by France only
599	OCEANIE NDA : Territories in Oceania n.e.s.

DIVERS

901	PROVISIONS BORD : Bunkers and stores for ships and aircraft
902	PTOM FR NDA : Countries in the French franc area not separately designed
904	DIVERS NDA : Free ports, extra-territorial fisheries (excepted by Germany), Arctic and Antarctic Regions, unspecified countries
907	SECRET : Origin or destination not specified for military or economic reasons
999	ERREUR OMISSION : Difference between total trade and sum of breakdown by countries

Areas of origin and destination

Abbreviation, full name and code numbers covered :

- MONDE : Grand total of countries of origin or destination
- T. EXCL METR CEE : Grand total excepted EEC Member Countries (Metropolitan)
- ... CEE METROP : EEC Member Countries (Metropolitan) : 103, 124, 139, 145, 175
- .. DOM CEE : Algeria and Overseas Departments of the EEC Metropolitan Countries : 201, 260, 301, 342
- . PTOM CEE : Overseas Countries and Territories associated to EEC Metropolitan Countries : 204, 207, 230, 240, 252, 255, 263, 269, 368, 507, 516, 902
- TOTAL CEE AOM : Total of EEC Metropolitan Countries, their Overseas DOM and PTOM associated
- PAYS TIERS : Grand total without EEC Metropolitan Countries, their DOM and PTOM associated
- AELE : Countries of European Free Trade Association (EFTA) : 109, 115, 142, 151, 160, 163, 166
- EUROPE ORIENT : Eastern Europe : 101, 106, 112, 130, 148, 157, 169, 178
- AMERIQUE NORD : United States and Canada : 313, 336
- AMERIQUE LATINE : Independant Countries of Latin America : 304, 307, 310, 316, 319, 322, 325, 331, 333, 339, 345, 348, 351, 353, 356, 359, 362, 371, 377, 380
- MOYEN ORIENT : Independant Countries of the Middle East : 210, 213, 228, 267, 401, 407, 410, 443, 446, 449, 455, 458, 464, 482, 491
- EXTREME ORIENT : Independant Countries of the Far East : 404, 413, 419, 422, 425, 428, 437, 440, 452, 461, 467, 470, 473, 485, 488, 499
- STERLG NON EUR : Extra-European Countries of Sterling Area : 154, 219, 228, 237, 243, 246, 261, 273, 365, 401, 410, 413, 416, 422, 431, 434, 437, 455, 458, 467, 470, 479, 501, 510, 513
- GATT NON CEE : GATT Contracting parties which are not EEC Member or Associated Countries. Code numbers covered are preceded by an dot in the classification

UUAEG00045AC

**VERWALTUNGSaufbau DES STATISTISCHEN AMTES
DER EUROPÄISCHEN GEMEINSCHAFTEN**

**ORGANISATION ADMINISTRATIVE DE L'OFFICE STATISTIQUE
DES COMMUNAUTES EUROPEENNES**

Verwaltungsrat/Conseil d'Administration

- Vorsitzender/Président : **A. COPPE** — Vizepräsident der Hohen Behörde der Europäischen Gemeinschaft für Kohle und Stahl
Vice-Président de la Haute Autorité de la Communauté Européenne du Charbon et de l'Acier
- Mitglieder/Membres : **G. PETRILLI** — Mitglied der Kommission der Europäischen Wirtschaftsgemeinschaft
Membre de la Commission de la Communauté Economique Européenne
- P. DE GROOTE** — Mitglied der Kommission der Europäischen Atomgemeinschaft
Membre de la Commission de la Communauté Européenne de l'Energie Atomique

Generaldirektor	R. WAGENFÜHR	Directeur Général
Assistent	H. REUM	Assistant
Direktionen	Direktoren/Directeurs	Directions
Allgemeine Statistik	R. DUMAS	Statistique générale
Handel und Verkehr	V. PARETTI	Commerce et Transports
Energie	C. LEGRAND	Energie
Spezialabteilungen	Leiter/Chefs de service	Secteurs spécialisés
Industriestatistik	F. GROTIUS	Statistiques industrielles
Agrarstatistik	R. STEYLAERTS (1)	Statistiques agricoles
Sozialstatistik	P. GAVANIER	Statistiques sociales

(1) m.d.F.b. - faisant fonction

Diese Veröffentlichung kann zum Einzelpreis von DM 4.— oder zum Jahresabonnementspreis von DM 25.— durch die nachstehend aufgeführten Vertriebsstellen bezogen werden :

Cette publication est vendue au prix de 5 NFfr. resp. 50 FB par numéro ou à l'abonnement annuel de 29 NFfr. resp. 300 FB par l'entremise des bureaux de vente ci-dessous :

Questa pubblicazione è in vendita al prezzo di Lit. 625.— il numero e di Lit. 3.725.— per l'abbonamento annuale da richiedersi agli uffici di vendita seguenti :

Deze publikatie kost Fl. 3,80 per nummer of Fl. 23,— per jaarabonnement en is verkrijgbaar bij onderstaande verkoopadressen :

This publication is delivered by the following sales agents at the price of:—single copy: sh. 7/6, —annual subscription: £2,3.

DEUTSCHLAND

BUNDESANZEIGER, Postfach — Köln 1
Fernschreiber : Anzeiger Bonn 08.882.595

FRANCE

SERVICE DE VENTE EN FRANCE DES
PUBLICATIONS DES COMMUNAUTES
EUROPEENNES
26, Rue Desaix — Paris 15^e
Compte courant postal : Paris 23-96

BELGIE - BELGIQUE

BELGISCH STAATSBLOD
Leuvense weg 40 — Brussel
MONITEUR BELGE
40, Rue de Louvain — Bruxelles

GRAND-DUCHÉ DE LUXEMBOURG

SERVICE DE DIFFUSION DU MEMORIAL
8, Avenue Pescatore — Luxembourg

ITALIA

LIBRERIA DELLO STATO
Piazza G. Verdi, 10 — Roma
Agenzie :
ROMA — Via del Tritone, 61/A e 61/B
ROMA — Via XX Settembre
(Palazzo Ministero delle Finanze)
MILANO — Galleria Vittorio Emanuele, 3
NAPOLI — Via Chiaia, 5
FIRENZE — Via Cavour, 46/R

NEDERLAND

STAATSDRUKKERIJ- EN UITGEVERIJBE-
DRIJF
Fluwelen Burgwal 18, Den Haag

GREAT BRITAIN AND COMMONWEALTH

H.M. STATIONERY OFFICE
P.O. Box 569 — London S.E. 1

ANDERE LÄNDER - AUTRES PAYS - ALTRI PAESI - ANDERE LANDEN

zahlbar in belgischen Franken - payable en francs belges - pagabili in franchi belgi - betaalbaar in BF

VERÖFFENTLICHUNGSDIENST DER EURO-
PÄISCHEN GEMEINSCHAFTEN — Vertriebs-
büro

SERVICE DES PUBLICATIONS DES COMMU-
NAUTES EUROPEENNES — Bureau de vente

SERVIZIO PUBBLICAZIONI DELLE COMU-
NITÀ EUROPEE — Ufficio di vendita

PUBLIKATIEDIENST VAN DE EUROPESE
GEMEENSCHAPPEN — Verkoopkantoor

Luxembourg : 2, Place de Metz