



MÅNEDLIGE BULLETIN OVER UDENRIGSHANDELEN
MONATSBULLETIN DER AUSSENHANDELSSTATISTIK
MONTHLY EXTERNAL TRADE BULLETIN
BULLETIN MENSUEL DU COMMERCE EXTÉRIEUR
BOLLETTINO MENSILE DEL COMMERCIO ESTERO
MAANDBULLETIN VAN DE BUITENLANDSE HANDEL



DE EUROPÆISKE FÆLLESSKABERS STATISTISKE KONTOR
STATISTISCHES AMT DER EUROPÄISCHEN GEMEINSCHAFTEN
STATISTICAL OFFICE OF THE EUROPEAN COMMUNITIES
OFFICE STATISTIQUE DES COMMUNAUTÉS EUROPÉENNES
ISTITUTO STATISTICO DELLE COMUNITÀ EUROPEE
BUREAU VOOR DE STATISTIEK DER EUROPESE GEMEENSCHAPPEN

Luxembourg, Centre Européen, Boîte postale 1907 — Tél. 47941 Téléx : Comeur Lu 3423
1049 Bruxelles, Bâtiment Berlaymont, Rue de la Loi 200 (Bureau de liaison) — Tél. 7358040

Denne publikation kan fås gennem de salgssteder, som et nævnt på omslagets tredje side i dette hæfte.

Diese Veröffentlichung ist bei den auf der dritten Umschlagseite aufgeführten Vertriebsbüros erhältlich.

This publication is obtainable from the sales offices mentioned on the inside back cover.

Pour obtenir cette publication, prière de s'adresser aux bureaux de vente dont les adresses sont indiquées à la page 3 de la couverture.

Per ottenere questa pubblicazione, si prega di rivolgersi agli uffici di vendita i cui indirizzi sono indicati nella 3ª pagina della copertina.

Deze publikatie is verkrijgbaar bij de verkoopkantoren waarvan de adressen op blz. 3 van het omslag vermeld zijn.

MÅNEDLIGE BULLETIN OVER UDENRIGSHANDELEN
MONATSBULLETIN DER AUSSENHANDELSSTATISTIK
MONTHLY EXTERNAL TRADE BULLETIN
BULLETIN MENSUEL DU COMMERCE EXTÉRIEUR
BOLLETTINO MENSILE DEL COMMERCIO ESTERO
MAANDBULLETIN VAN DE BUITENLANDSE HANDEL

2 - 1976

Indholdsgengivelse kun tilladt med angivelse af kilde

Inhaltswiedergabe nur mit Quellennachweis gestattet

Reproduction of the contents of this publication is subject to acknowledgement of the source

La reproduction des données est subordonnée à l'indication de la source

La riproduzione del contenuto è subordinata alla citazione della fonte

Het overnemen van gegevens is toegestaan mits met duidelijke bronvermelding

Den »Månedlige Udenrigshandelsstatistik« har til formål at give hurtig oplysning om den kortfristede udvikling af EF-landenes udenrigshandel samt om EF's handelsmæssige stilling over for konkurrenter i handelen med tredjelande. Den foreliggende publikation bringer derfor i første række oplysninger om forskellige typer af samlede tal til sammenligning af på hinanden følgende perioder, dels opdelt efter oprindelseslande (for Benelux-staterne efter afsendelsesland og for Storbritannien efter konsignationsland) og bestemmelsesland (for Storbritannien efter konsignationsland), dels efter varer eller efter landområder og varekategorier. For en detaljeret undersøgelse efter varer og lande henvises læseren til den »Analytiske oversigt over udenrigshandelen«, der udkommer årligt.

Fra hæfte 5-1973 offentliggøres kun måneds- og kvartalsresultater. Årsresultater vil blive offentliggjort i særlige årbøger eller i tilæg til månedshæfterne.

Generelt er værdiangivelser vedrørende specialhandelen for vareindførsels vedkommende angivet i cif-priser, og for vareudførslen i fob-priser.

I overensstemmelse med »Landefortegnelsen« er landene ordnet efter kontinenter og geografisk beliggenhed, tilnærmelsesvis i rækkefølgen vest-øst, nord-syd. Den fuldstændige tekst til denne fortegnelse udkommer en gang årligt på de seks fællesmarkedssprog som bilag til denne publikation. Såfremt intet andet er nævnt, betegner »EF« de ni fællesmarkedslande. Opdelingen i områder svarer til 1975 - udgaven af landefortegnelsen.

Varerne er klassificeret ifølge »International varefortegnelse for udenrigshandelen« (CST), der er udkommet på fire fællesskabssprog.

Statistik vedrørende forbundsrepublikken Tysklands udenrigshandel omfatter også Vestberlin. Handelen med Den tyske demokratiske Republik og Østberlin er ikke medregnet.

Fra den 1. januar 1971 er oplysninger om Nederlandenes indførsel fra BLØU (Belgisk-Luxembourgsk Økonomisk Union) udarbejdet på basis af de tilsvarende oplysninger om BLØUs udførsel til Nederlandene og omvendt. Der er anvendt en kurs svarende til 1000 BF = 72,40 HFL. Fra den 17. september 1973 er kursen 1000 BF = 68,95 HFL.

Tegn og forkortelser

0	Nul
0 ⁺	Mindre end det halve af den anvendte enhed
0,0 ⁺	Mindre end det halve af den sidst anvendte decimal
:	Oplysning foreligger ikke
Ø	Gennemsnit pr. måned
*	Skønmæssigt angivet af Eurostat
r	Korrigerende tal
Mio	Million
Mrd	Milliard
kWh	Kilowatttime
Eur	Regningsenhed for De europæiske Fællesskaber = 0,888671 gram finguld
\$	US-dollars
EC-CE	De europæiske Fællesskaber
EUR-6	De seks oprindelige EF-medlemsstater i alt
EUR-9	EF-medlemsstaterne i alt
Belg.-Lux.	BLØU — Belgisk-Luxembourgsk Økonomisk Union
EUROSTAT	De europæiske Fællesskabers Statistiske Kontor
CST	International varefortegnelse for udenrigshandelen
G	Generalhandel
N	Eksport af nationalt producerede varer
NS	Ikke betydende værdi

Side	Tabel
I	Forord, tegn og forkortelser
IV	Fælles landefortegnelse
VI	Fodnoter og specialtabeller offentliggjort i tidligere hæfter

GRAFISK FREMSTILLING

1	EF's eksport til oversøiske lande
2	EF's handel fordelt efter vigtige oprindelses- og bestemmelseslande

DE EUROPÆISKE FÆLLESSKABERS HANDEL (EF)

1	Summariske tal for handelen fordelt på lande : Kvartalsoplysninger : import, eksport, handelsbalance Månedsoplysninger : Import Eksport Handelsbalance
2	Summariske tal for handelen fordelt på varer :
4	EF total De enkelte medlemslande
3	Indeks :
8	Kvantumindeks
9	Indeks for endhedsværdier, bytteforholdet og forholdet mellem kvantumindekset for importen og eksporten
4	Udviklingen i handelen intra- og extra-EF
10	Intra-EF (EUR-9)
11	Extra-EF (EUR-9)
12	Handelsbalance (EUR-9)
13	Intra- og extra-EF (EUR-6)
14	Intra-EF handel fordelt på medlemslandene

Side	Tabel	
	5	Udviklingen i handelen med de vigtigste landeområder :
18		Lande i klasse 1
19		EFTA
20		USA
21		Lande i klasse 2
22		EAMA
23		Ikke associerede afrikanske lande i klasse 2
24		Mellem- og Sydamerika
25		Vestasien
26		Andre lande i klasse 2 (Det fjerne Østen)
27		Østeuropa
	6	Handelen fordelt på oprindelseslande og bestemmelseslande :
		Akkumulerede tal
		Månedstal
	7	Udviklingen i handelen fordelt på varegrupper :
28		0,1 : Nærings- og nydelsesmidler
30		3 : Brændselsstoffer
32		2,4 : Råstoffer
34		7 : Maskiner og transportmidler
36		5,6,8 : Andre industriprodukter
38		5 : Kemiske produkter
40		6 : Bearbejdede varer fordelt efter materialets art
42		8 : Forskellige bearbejdede varer
44	8	Handelen fordelt på varer, månedstal
		TREDJELANDENES HANDEL
92	9	Udviklingen i de vigtigste tredjelandes samlede handel og handel med EF (EUR-9)
		SPECIALTABELLER
		De i tidligere hæfter offentliggjorte specialtabeller er anført i fortegnelsen på side VI
96		OMREGNINGSKURSER

Fælles landefortegnelse 1975

Lande Zoner

EUROPA		
De europæiske Fællesskaber		
001	001	Frankrig
002	001	Belgien-Luxembourg
003	001	Holland
004	001	Forbundsrepublikken Tyskland (herunder Vestberlin)
005	001	Italien (herunder San Marino)
006	001	Storbritannien og Nordirland (U.K.)
007	001	Irland
008	001	Danmark
Øvrige Europa		
024	111	Island
025	112	Færøerne
028	111	Norge
030	111	Sverige
032	112	Finland
036	111	Schweiz
038	111	Østrig
040	111	Portugal
042	112	Spanien
043	112	Andorra
044	112	Gibraltar
045	112	Vatikanstaten
046	112	Malta (inkl. Gozo og Comino)
048	112	Jugoslavien
050	112	Grækenland
052	112	Tyrkiet
056	331	Sovjetunionen
058	331	Den tyske demokratiske Republik og Østberlin
060	331	Polen
062	331	Tjekkoslaviet
064	331	Ungarn
066	331	Rumænien
068	331	Bulgarien
070	331	Albanien
AFRIKA		
201	231	Spansk Nordafrika: Ceuta, Melilla, Provinsen
		Spansk Sahara
202	231	De kanariske Øer
204	225	. Marokko (inkl. Ifni)
208	231	Algeriet
212	225	. Tunesien
216	231	Libyen
220	231	Ægypten
224	231	Sudan
228	221	. Mauritanien
232	221	. Mali
236	221	. Øvre Volta
240	221	. Niger
244	221	. Tchad
247	231	Kapverdiske Øer
248	221	. Senegal
252	231	Gambia
257	231	Guinea-Bissau (tidl. Portugisisk Guinea)
260	231	Guinea
264	231	Sierra Leone
268	231	Liberia
272	221	. Elfenbenskysten
276	231	Ghana
280	221	. Togo
284	221	. Dahomey
288	231	Nigeria
302	221	. Cameroun
306	221	. Centralafrikanske Republik
310	231	Ækvatorial Guinea
311	231	São Tomé og Príncipe
314	221	. Gabon
318	221	. Congo (Brazzaville)
322	221	. Zaire (tidl. Congo, Kinshasa)
324	221	. Rwanda
328	221	. Burundi
329	224	. St. Helena (inkl. Ascension, Gough, Tristan da Cunha)
330	231	Angola (inkl. Cabinda)
334	231	Etiopien
338	223	. Afar og Issa, Det franske Territorium
342	221	. Somalia
346	225	. Kenya

Lande Zoner

350	225	. Uganda
352	225	. Tanzania (Tanganyika, Zanzibar, Pemba)
355	224	. Seychellerne (inkl. Amirantøerne)
357	224	. Britiske områder i det indiske Ocean, Tschagosøerne, Desrochesøerne
366	231	Moçambique
370	221	. Madagascar
372	222	. Reunion
373	224	. Mauritius
376	223	. Comorerne
378	231	Zambia (tidl. Nordrhodesia)
382	231	Rhodesia (tidl. Sydrhodesia)
386	231	Malawi (tidl. Nyassaland)
390	199	Den Sydafrikanske Republik (inkl. Sydvestafrika)
391	231	Botswana
393	231	Swaziland
395	231	Lesotho
AMERIKA		
400	115	Amerikas Forenede Stater (inkl. Porto Rico)
404	115	Canada (inkl. New Foundland)
406	222	. Grønland
408	223	. St. Pierre og Miquelon
412	241	Mexico
413	224	. Bermudaøerne
416	241	Guatemala
421	224	. Belize
424	241	Honduras
428	241	El Salvador
432	241	Nicaragua
436	241	Costa Rica
440	241	Panama
444	241	Panama-Kanalzonen
448	241	Cuba
452	241	Haiti
453	224	. Bahamas
454	224	. Turks- og Caicosøerne
456	241	Den Dominikanske Republik
457	241	Amerikanske Jomfruøer
458	222	. Guadeloupe
462	222	. Martinique
463	224	. Caymanøerne
464	241	Jamaica
469	241	Barbados
470	224	. Vestindien (Vestindiske associerede Stater, Britiske Jomfruøer, Montserrat)
472	241	Trinidad og Tobago
474	223	. Aruba
478	223	. Curaçao
480	241	Colombia
484	241	Venezuela
488	241	Guyana (tidl. brit.)
492	223	. Suriname
496	222	. Fransk Guyana
500	241	Ecuador
504	241	Peru
508	241	Brasilien
512	241	Chile
516	241	Bolivia
520	241	Paraguay
524	241	Uruguay
528	241	Argentina
529	224	. Falklandsøerne
ASIEN		
600	251	Cypern
604	251	Libanon
608	251	Syrien
612	251	Irak
616	251	Iran
620	299	Afghanistan
624	251	Israel
628	251	Jordan
632	251	Saudi Arabien
636	251	Kuwait
640	251	Bahrein
644	251	Qatar

Lande Zoner		
645	251	Dubai
646	251	Abu Dhabi
648	251	Sharjah, Ajman, Umm al Qaiwain, Ras al Khaimah, Fujairah
649	251	Oman (tidl. Muscat og Oman)
652	251	Yemen (Nordyemen)
656	251	Den Demokratiske Folkerepublik Yemen (Sydye- men)
662	299	Pakistan
664	299	Indien
666	299	Bangladesh
667	299	Maldiverne
669	299	Sri Lanka (Ceylon)
672	299	Nepal
673	299	Sikkim
675	299	Bhutan
676	299	Burma
680	299	Thailand (Siam)
684	299	Laos
688	399	Nordvietnam
692	299	Sydvietnam
696	299	Cambodia (Khmeriske Republik)
700	299	Indonesien
701	299	Malaysia (Malayisk Statsforbund, Sabah, Sarawak)
703	224	. Brunei
704	299	Portugisisk Timor
706	299	Singapore
708	299	Philippinerne
716	399	Den Mongolske Folkerepublik
720	399	Folkerepublikken Kina (herunder Tibet og Manchu- riet)
724	399	Nordkorea
728	299	Sydkorea
732	199	Japan
736	299	Taiwan (Formosa)
740	299	Hong Kong
743	299	Macao

Lande Zoner		
AUSTRALIEN OG OCEANIEN		
800	199	Australien
801	299	Ny Guinea (australsk) og Papua
802	299	Områder under Australiens administration (Cocos- øerne (Keeling, Christmasøen, Heard- og Mc Donaldøerne, Norfolkøen)
803	299	Nauru
804	199	New Zealand
808	299	Områder i Stillehavet under USA's administration
809	223	. Ny Caledonien og tilhørende områder
811	223	. Wallis og Futuna
812	224	. Britisk Oceanien
813	299	Niue- og Tokelaoøer
815	299	Fiji
816	223	. Ny Hebriderne
817	299	Tonga
819	299	Vest Samoa
821	299	Cookøerne (ekski. Niue)
822	223	. Fransk Polynesien
FORSKELLIGT		
950	900	Proviantering og bunkering
954	900	Forskelligt, polarområder
958	900	Ubestemt oprindelse
962	900	Frihavne
977	900	Fortroligt

Økonomiske zoner

Forkortelser (De her anførte koder identificerer i Landefortegnelsen landenes placering i de enkelte zoner)

001	MONDE INTRA-CE	Samtlige oprindelses- og bestemmelseslande EF-medlemsstaterne
002	EXTRA-CE	Samtlige lande minus EF-medlemsstaterne
100	CLASSE 1	Lande af klasse 1 (industrialiserede vestlige tredjelande)
111	AELE	Medlemmer af det europæiske Frihandelsområde (EFTA)
112	AUT. EUR. OCCID.	Andre vesteuropæiske lande
115	AMÉRIQUE NORD	Amerikas Forenede Stater og Canada
199	AUT. CLASSE 1	Sydafrikanske Republik, Japan, Australien og New Zealand
200	CLASSE 2	Lande af klasse 2 (udviklingslande)
220	AOM	Samtlige EAMA, DOM, TOM og andre oversøiske områder, associeret med EF
221	EAMA	Associerede afrikanske stater og Madagascar
222	DOM	Oversøiske landsdele af EF
223	TOM	Oversøiske områder, associeret med EF
224	NOUVEAUX TOM	Nye oversøiske områder, associeret med EF
225	AUTRES AOM	Andre oversøiske områder, associeret med EF
231	AUT. AFRIQUE	Andre afrikanske lande
241	AMÉRIQUE C. SUD	Mellem- og Sydamerikanske lande i.a.a.
251	ASIE OCCIDENT.	Vestasiatiske lande
299	AUT. CLASSE 2	Andre lande af klasse 2
300	CLASSE 3	Lande af klasse 3
331	EUROPE ORIENT.	Østeuropæiske lande, inkl. USSR
399	AUT. CLASSE 3	Folkerepublikken Kina, Nordvietnam, Folkerepublikken Mongoliet og Nordkorea
900	DIVERS NON CL.	Øvrige i.a.a.

Fodnoter

Tabel	Note
1	1 -- = Merindførel
	2 Alle oplysninger i denne publikation, der omhandler handelen mellem Vesttyskland (BRD) og EF, omfatter ikke den i denne tabel anførte interzonehandel, dvs. handelen mellem Vesttyskland og Den tyske demokratiske Republik og Østberlin
2	1 Afsnittenes totaler (2-cifret CST) inkluderer ikke Nederlandenes handel med Belgien-Luxembourg
4	1 -- = Merindførel
	2 På basis af indførelsen
5	1 Se note 2 til tabel 1
7	1 Eksklusive Nederlandenes handel med Belgien/Luxembourg
	2 Månedstallene omfatter ikke fortrolige forsendelser

Specialtabeller

offentliggjort i tidligere hæfter

	År	Nr.
EF-landenes handel fordelt på varegrupper, zoner og efter oprindelseslande og bestemmelseslande	januar-marts og januar-juni 1975	11
	januar-december 1973/1974	9
	januar-december 1972	5
	januar-september 1972	1
	januar-juni 1972	10
	januar-marts 1972	7
EF-landenes handel fordelt på økonomiske varekategorier og efter zoner	1971	10
	1970	7
EF-landenes handel fordelt efter produktionsgrene	1972	6
	1971	10
EF's andel og vigtigste extra-EF handelspartners andel i handelen med de enkelte lande	1973	11
	1971	7
EF's handel med landbrugsprodukter:		
A: Samlet oversigt over udviklingen fra 1969-1972	1973	12
	Samlet oversigt over udviklingen fra 1967-1970	4
B: De vigtigste varekategorier	1975	2
	1973	12
	1972	9
C: Varer underkastet reglerne for de fælles landbrugsordninger	1972	7
	1972	6
	1972	4
Eksporten af vigtige råvarer	1971	6
	1970	2
Udviklingen i tredjelandenes eksport til EF og til resten af verden	1972	9
	1971	12
	1970	8
Udviklingen i EF's handel med dets vigtigste handelspartnere extra-EF	1970	4
Udviklingen i EF-landenes handel intra- og extra-EF, akkumulerede kvartalstal	1972	4
	1971	3
	1970	5
Udviklingen i EF's handel med de associerede lande	1972	6
	1970	6
EF's handel fordelt efter Bruxelles-nomenklaturens kapitler og afsnit	1972	4
	1970	5

Forklarende bemærkninger til tabellen over omregningskurser til Eur med henblik på EUROSTAT's statistik

Omregningen til Eur af det talmateriale, der er udtrykt i national valuta, er tidligere blevet foretaget på grundlag af de pariteter eller centralkurser, der er meddelt IMF. Denne metode vil fortsat have gyldighed for de ikke-flydende valutaer, for hvilke centralkursen er bestemmende for markedskursen. Disse valutaers centralkurs »forsvares« i virkeligheden ved interventioner fra valutamyndighederne, som opretholder markedskursen i forhold til en bestemt valuta eller til en gruppe af valutaer¹⁾ inden for en udsvingsmargin på $\pm 2,25\%$ i forhold til referencekursen. Referencekursen mellem to valutaer fremkommer ved at beregne forholdet mellem deres centralkurser.

Med hensyn til de flydende valutaer derimod, dvs. dem, hvis markedskurs ikke af valutamyndighederne holdes inden for grænserne på $\pm 2,25\%$ i forhold til referencekursen, har man været nødsaget til at anvende en anden beregningsmetode, som behandles i de følgende afsnit.

Omregningskurserne mellem Eur og de flydende og de ikke-flydende valutaer er angivet i tabel i følgende form:

- For hver ikke-flydende valuta er den centralkurs, der er meddelt IMF, omregnet til Eur (1 Eur = 0,888671 g finguld).
- For hver flydende valuta angives den i Eur beregnede markedskurs.

For at fastsætte denne kurs:

- beregnes for hver enhed af en ikke-flydende fællesskabsvaluta (DM, Fb, Flx, Fl, Dkr)²⁾:
 - * centralkursens modværdi i Eur
 - * markedskursen for hver enhed flydende valuta
- af forholdet mellem disse modværdier udledes løbende ud fra hver ikke-flydende valuta en markedskurs mellem Eur og den flydende valuta;
- det simple aritmetiske gennemsnit af markedskurserne for hver ikke-flydende valuta, giver den gennemsnitlige markedskurs mellem Eur og den flydende valuta.

For at holde uvæsentlige variationer uden for beregningerne har man ved beregningen af markedskursen for flydende valutaer kun medtaget tre bestemmende tal (i note 3 nedenfor angives et eksempel på denne metode vedrørende beregningen af markedskursen for Ffr i oktober 1974).

Yderlige oplysninger om andre forhold, for eksempel om omregningskursen mellem SDR og Eur, kan hentes i EUROSTAT-publikationen »Almen Statistik«.

- 1) Fra Smithsonian Agreement i december 1971 og til marts 1973 var den referencevaluta, i forhold til hvilken marginen på $\pm 2,25\%$ blev respekteret, US-dollar. Som følge heraf kunne marginen mellem to valutaer, hvoraf ingen var dollar, til tider nå op på 4,5%.

Derudover bandt mere restriktive aftaler visse valutaer tættere sammen: Den europæiske aftale om indsnævringen af svingningsmarginerne for Fællesskabets valutaer, den svenske krone og den norske krone (på et givet tidspunkt en margin på maksimalt 2,25%, fremkommet ved gensidige interventioner mellem den højest vurderede og den lavest vurderede af de pågældende valutaer), Benelux-aftalen om den belgiske franc og den hollandske gylden (margin på et givet tidspunkt maksimalt 1,5%). En valuta bliver betragtet som flydende fra det øjeblik, hvor man ophører med at respektere de officielt fastsatte interventionspunkter. Dette gælder for det engelske og det irske pund fra den 23. juni 1972 og for den italienske lire og for yen fra den 14. februar 1973.

Fra den 19. marts 1973:

- Fællesskabets medlemsstater med undtagelse af Det forenede Kongerige, Irland og Italien beslutter at opgive støtten til US-dollar, men at bibeholde den mere restriktive europæiske aftale. Derefter var dollaren i virkeligheden flydende.
- Som ikke-flydende betragtes alene valutaer i de lande, som respekterer den mere almindelige internationale aftale, som endnu er i kraft, dvs. den europæiske aftale om indsnævring af ovennævnte svingningsmarginer. Disse lande er for tiden Tyskland, Nederlandene, Belgien, Luxembourg, Danmark, Sverige og Norge; Frankrig trak sig ud af aftalen den 21. januar 1974, og den franske franc har flydt siden da.

- 2) Hvis beregningerne også bliver foretaget på grundlag af 2 valutaer uden for Fællesskabet, som er omfattet af aftalen om indsnævringen af svingningsmarginerne (Nkr, Skr) vil de fremkomne markedskurser fortsat ligge meget tæt på dem, der er baseret på fællesskabsvalutaer, således at en eventuel difference mellem disse to beregningsæt ville være på 3 promille.

3) 1 DM = 0,310580 Eur = 1,826190 Ffr	1 Eur = 5,87993 Ffr	} 5,95 Ffr	} Ø: 1 Eur = 5,95 Ffr
1 FB = 0,020552 Eur = 0,122801 Ffr	1 Eur = 5,97514 Ffr		
1 Flx = 0,020552 Eur = 0,122801 Ffr	1 Eur = 5,97514 Ffr		
1 Fl = 0,298056 Eur = 1,782390 Ffr	1 Eur = 5,98012 Ffr		
1 Dkr = 0,131956 Eur = 0,786430 Ffr	1 Eur = 5,95979 Ffr		
1 Nkr = 0,145510 Eur = 0,860420 Ffr	1 Eur = 5,91232 Ffr		
1 Skr = 0,181777 Eur = 1,079059 Ffr	1 Eur = 5,93584 Ffr		

Derved fremkommer følgende kurs: 1000 Ffr = 168,067 Eur.

Die „Monatsstatistik des Außenhandels“ dient der möglichst schnellen Berichterstattung über die kurzfristige Entwicklung des Außenhandels der Länder der EG sowie über den Stand der EG im Handel der Drittländer, verglichen zu anderen wichtigen Handelspartnern. Die vorliegende Veröffentlichung bringt daher in erster Linie Vergleiche aufeinanderfolgender Zeiträume für verschiedene Arten von Ingesamtangaben entweder nach Ursprungs- (für die Benelux-Staaten Herkunfts-, Vereinigtes Königreich Versendungs-) und Bestimmungsländern (Vereinigtes Königreich Empfangsländern), nach Waren oder nach Zonen und Warenkategorien. Für ins einzelne gehende Beobachtungen nach Waren und Ländern sei der Leser auf die jährliche Veröffentlichung „Analytische Übersichten des Außenhandels“ verwiesen.

Ab Heft 5-1973 werden nur noch Monats- und Vierteljahresergebnisse ausgewiesen, während Jahreszahlen besonderen Jahrbüchern oder Beilagen zum Monatsheft vorbehalten bleiben.

Im allgemeinen werden Wertangaben des Spezialhandels gebracht, mit cif-Einfuhr- und fob-Ausfuhrangaben.

Die Länder sind gemäß dem „Länderverzeichnis“ nach Erdteilen und geographischer Lage annähernd in der Reihenfolge West-Ost, Nord-Süd angeordnet. Der vollständige Text dieses Verzeichnisses erscheint einmal jährlich als Beilage zu dieser Veröffentlichung in den sechs Sprachen der Gemeinschaft. Wenn nicht ausdrücklich anders vermerkt bedeutet „EG“ die Gemeinschaft zu neun. Die Zusammensetzung der Zonen entspricht dem Stand des Länderverzeichnisses von 1975.

Die Waren sind gemäß dem „Internationalen Warenverzeichnis für den Außenhandel (CST)“ geordnet, das in vier der Sprachen der Gemeinschaft erschienen ist.

Die Statistiken der Bundesrepublik Deutschland schließen das Gebiet von West-Berlin ein. Der Handel mit der Deutschen Demokratischen Republik und Berlin (Ost) ist in den Außenhandelsstatistiken der Bundesrepublik Deutschland nicht erfaßt.

Seit dem 1. Januar 1971 werden die Angaben über die Einfuhr der Niederlande aus der BLWU aufgrund der entsprechenden Angaben über die Ausfuhr der BLWU nach den Niederlanden und umgekehrt aufbereitet, und zwar zum Wechselkurs von 1000 Fb = 72,40 Fl, ab 17.9.73 zum Kurs von 1000 Fb = 68,95 Fl.

Zeichen und Abkürzungen

0	Null (nichts)
0 ⁺	Weniger als die Hälfte der verwendeten Einheit
0,0 ⁺	Weniger als die Hälfte der letzten verwendeten Dezimale
:	Kein Nachweis vorhanden
∅	Monatsdurchschnitt
*	Vom Eurostat vorgenommene Schätzung
r	Berichtigte Angabe
Mio	Million
Mrd	Milliarde
kWh	Kilowattstunde
Eur	Rechnungseinheit der Europäischen Gemeinschaften = 0,888671 Gramm Feingold
\$	US-Dollar
EC-CE	Europäische Gemeinschaft
EUR-6	Summe der sechs ursprünglichen Mitgliedstaaten
EUR-9	Summe der Mitgliedstaaten der EG
Belg.-Lux.	BLWU — Belgisch-Luxemburgische Wirtschaftsunion
EUROSTAT	Statistisches Amt der Europäischen Gemeinschaften
CST	Internationales Warenverzeichnis für den Außenhandel
G	Generalhandel
N	Ausfuhr heimischer Waren
NS	Ohne Aussagewert

Inhaltsverzeichnis

Seite	Tabelle
I	Vorbemerkungen, Zeichen und Abkürzungen
IV	Länderverzeichnis
VI	Fußnoten und früher veröffentlichte Sonderübersichten

GRAPHISCHE DARSTELLUNGEN

1	Ausfuhr der EG nach Übersee
2	Handel der EG nach Ursprungs- und Bestimmungsländern

HANDEL DER EUROPÄISCHEN GEMEINSCHAFT (EG)

	1	Gesamtüberblick des Handels nach Ländern :
		Vierteljährlich: Einfuhr, Ausfuhr, Handelsbilanz
		Monatlich: Einfuhr
		Ausfuhr
		Handelsbilanz
	2	Gesamtüberblick des Handels nach Waren :
4		EG
		Mitgliedstaaten
	3	Indices :
8		Volumenindices
9		Indices der Durchschnittswerte, Terms of Trade und der Volumenverhältnisse
	4	Entwicklung des Handels Intra- und Extra-EG :
10		Intra-EG (EUR-9)
11		Extra-EG (EUR-9)
12		Handelsbilanz (EUR-9)
13		Intra- und Extra-EG (EUR-6)
14		Intra-EG nach Mitgliedstaaten

Seite	Tabelle
	5 Entwicklung des Handels mit den wichtigsten Gebieten :
18	Länder der Klasse 1
19	EFTA
20	Vereinigte Staaten
21	Länder der Klasse 2
22	EAMA
23	Nicht assoziiertes Afrika der Klasse 2
24	Mittel- und Südamerika
25	Westasien
26	Andere Länder der Klasse 2 (Ferner Osten)
27	Osteuropa
	6 Handel nach Ursprung und Bestimmung :
	Jahresteil
	Monatlich
	7 Entwicklung des Handels nach Warenklassen :
28	0,1 : Nahrungs- und Genußmittel
30	3 : Brennstoffe
32	2,4 : Rohstoffe
34	7 : Maschinen und Fahrzeuge
36	5,6,8 : Andere industrielle Erzeugnisse
38	5 : Chemische Erzeugnisse
40	6 : Bearbeitete Waren, nach Beschaffenheit gegliedert
42	8 : Verschiedene bearbeitete Waren
44	8 Handel nach Waren, monatlich
	 HANDEL DER DRITTEN LÄNDER
92	9 Entwicklung des Handels der wichtigsten Drittländer insgesamt und mit der EG (EUR-9)
	 SONDERÜBERSICHTEN
	Die in früheren Heften erschienenen Sonderübersichten sind aus dem Verzeichnis Seite VI zu entnehmen
96	 UMRECHNUNGSKURSE

Länderverzeichnis 1975

Land Zone

EUROPA

Europäische Gemeinschaften

001	001	Frankreich
002	001	Belgien-Luxemburg
003	001	Niederlande
004	001	Bundesrepublik Deutschland (einschl. Berlin West)
005	001	Italien (einschl. San Marino)
006	001	Vereinigtes Königreich
007	001	Irland
008	001	Dänemark

Übriges Europa

024	111	Island
025	112	Färöer
028	111	Norwegen
030	111	Schweden
032	112	Finnland
036	111	Schweiz
038	111	Österreich
040	111	Portugal
042	112	Spanien
043	112	Andorra
044	112	Gibraltar
045	112	Vatikanstadt
046	112	Malta (einschl. Gozo und Comino)
048	112	Jugoslawien
050	112	Griechenland
052	112	Türkei
056	331	Sowjetunion
058	331	Deutsche Demokratische Republik und Berlin (Ost)
060	331	Polen
062	331	Tschechoslowakei
064	331	Ungarn
066	331	Rumänien
068	331	Bulgarien
070	331	Albanien

AFRIKA

201	231	Spanisch-Nord-Afrika: Ceuta, Melilla, Provinz Spanische Sahara
202	231	Kanarische Inseln
204	225	. Marokko (einschl. Ifni)
208	231	Algerien
212	225	. Tunesien
216	231	Libyen
220	231	Ägypten
224	231	Sudan
228	221	. Mauretania
232	221	. Mali
236	221	. Obervolta
240	221	. Niger
244	221	. Tschad
247	231	Kapverdische Inseln
248	221	. Senegal
252	231	Gambia
257	231	Guinea-Bissau (ehem. Portugiesisch-Guinea)
260	231	Guinea
264	231	Sierra Leone
268	231	Liberia
272	221	. Elfenbeinküste
276	231	Ghana
280	221	. Togo
284	221	. Dahome
288	231	Nigeria
302	221	. Kamerun
306	221	. Zentralafrikanische Republik
310	231	Äquatorialguinea
311	231	São Tomé und Príncipe
314	221	. Gabun
318	221	. Volksrepublik Kongo (Brazzaville)
322	221	. Saire (ehem. Kongo Kinshasa)
324	221	. Ruanda
328	221	. Burundi
329	224	. St. Helena (einschl. Ascension, Gough, Tristan da Cunha)
330	231	Angola (einschl. Cabinda)
334	231	Äthiopien
338	223	. Französisches Afar- und Issagebiet

Land Zone

342	221	. Somalia
346	225	. Kenia
350	225	. Uganda
352	225	. Tansania (Tanganjika, Sansibar, Pemba)
355	224	. Seychellen (einschl. Amiranteninseln)
357	224	. Britische Gebiete im Indischen Ozean (Tschagos Inseln, Desroches Insel)
366	231	Mosambik
370	221	. Madagaskar
372	222	. Réunion
373	224	. Mauritius
376	223	. Komoren
378	231	Sambia (ehem. Nordrhodesien)
382	231	Rhodesien (ehem. Südrhodesien)
386	231	Malawi (ehem. Njassaland)
390	199	Republik Südafrika (einschl. Südwestafrika)
391	231	Botsuana
393	231	Ngwana (Swasiland)
395	231	Lesotho

AMERIKA

400	115	Vereinigte Staaten von Amerika (einschl. Puerto Rico)
404	115	Kanada (einschl. Neufundland)
406	222	. Grönland
408	223	. St. Pierre und Miquelon
412	241	Mexiko
413	224	. Bermuda
416	241	Guatemala
421	224	. Belize
424	241	Honduras, Republik
428	241	El Salvador
432	241	Nicaragua
436	241	Costa Rica
440	241	Panama
444	241	Panamakanal-Zone
448	241	Kuba
452	241	Haiti
453	224	. Bahamas
454	224	. Turks- und Caicosinseln
456	241	Dominikanische Republik
457	241	Amerikanische Jungferninseln
458	222	. Guadeloupe
462	222	. Martinique
463	224	. Caymaninseln
464	241	Jamaika
469	241	Barbados
470	224	. Westindien (Westindische Assoziierte Staaten, Britische Jungferninseln, Montserrat)
472	241	Trinidad und Tobago
474	223	. Aruba
478	223	. Curaçao
480	241	Kolumbien
484	241	Venezuela
488	241	Guyana (ehem. Britisch-)
492	223	. Surinam
496	222	. Französisch-Guayana
500	241	Ecuador
504	241	Peru
508	241	Brasilien
512	241	Chile
516	241	Bolivien
520	241	Paraguay
524	241	Uruguay
528	241	Argentinien
529	224	. Falklandinseln

ASIEN

600	251	Zypern
604	251	Libanon
608	251	Syrien
612	251	Irak
616	251	Iran
620	299	Afghanistan
624	251	Israel
628	251	Jordanien
632	251	Saudi-Arabien
636	251	. Kuwait
640	251	Bahrain
644	251	Katar

Land	Zone	
645	251	Dubai
646	251	Abu Dhabi
648	251	Sharjah, Ajman, Umm al Qaiwain, Ras al Khaimah, Fujairah
649	251	Oman (ehem. Sultanat Maskat und Oman)
652	251	Jemen (Nordjemen)
656	251	Demokratische Volksrepublik Jemen (Südjemen)
662	299	Pakistan
664	299	Indien
666	299	Bangladesh
667	299	Malediven
669	299	Sri Lanka (Ceylon)
672	299	Nepal
673	299	Sikkim
675	299	Bhutan
676	299	Birma
680	299	Thailand (Siam)
684	299	Laos
688	399	Nordvietnam
692	299	Südvietnam
696	299	Kambodscha (Republik Khmer)
700	299	Indonesien
701	299	Malaysia (Malaiischer Bund, Sabah, Sarawak)
703	224	. Brunei
704	299	Portugiesisch-Timor
706	299	Singapur
708	299	Philippinen
716	399	Mongolische Volksrepublik
720	399	Volksrepublik China (einschl. Tibet, Mandschurei)
724	399	Nordkorea
728	299	Südkorea
732	199	Japan
736	299	Taiwan (Formosa)
740	299	Hongkong
743	299	Macau

Land	Zone	
AUSTRALIEN UND OZEANIEN		
800	199	Australien
801	299	Neuguinea (Australisch-) und Papua
802	299	Gebiete unter australischer Verwaltung (Heard- und McDonald-Inseln, Kokos- (Keeling-) Inseln, Weihnachts- und Norfolk-Inseln)
803	299	Nauru
804	199	Neuseeland
808	299	Pazifische Inseln unter Verwaltung der Vereinigten Staaten
809	223	. Neukaledonien und Nebengebiete
811	223	. Wallis und Futuna
812	224	. Britisch-Ozeanien
813	299	Niue- und Tokelau-Inseln
815	299	Fidschi
816	223	. Neue Hebriden
817	299	Tonga
819	299	Westsamoa
821	299	Cookinseln (ausgen. Niue-Insel)
822	223	. Französisch-Polynesien
VERSCHIEDENES		
950	900	Schiffs- und Luftfahrzeugbedarf
954	900	Sonderfälle a.n.g., Polargebiete
958	900	Nicht ermittelte Länder
962	900	Freihäfen
977	900	Vertraulich

Wirtschaftsräume

Abkürzungen

(Die nachstehenden Kennziffern weisen im „Länderverzeichnis“ die Zugehörigkeit der Länder zu den einzelnen Räumen aus)

001	MONDE	Insgesamt der Ursprungs- oder Bestimmungsländer
	INTRA-CE	Mitgliedstaaten der EG (Mutterländer)
002	EXTRA-CE	Insgesamt ausschl. der EG-Mutterländer
100	CLASSE 1	Länder der Klasse 1 (Industrialisierte westliche Drittländer)
111	AELE	Europäische Freihandelsvereinigung (EFTA)
112	AUT. EUR. OCCID.	Andere westeuropäische Länder
115	AMÉRIQUE NORD	Vereinigte Staaten und Kanada
199	AUT. CLASSE 1	Republik Südafrika, Japan, Australischer Bund und Neuseeland
200	CLASSE 2	Länder der Klasse 2 (Entwicklungsländer)
220	AOM	Insgesamt EAMA, DOM, TOM und andere überseeische Assoziierte
221	EAMA	Assoziierte afrikanische Staaten und Madagaskar
222	DOM	Überseeische Departements der EG
223	TOM	Assoziierte überseeische Gebiete der EG
224	NOUVEAUX TOM	Neue assoziierte überseeische Gebiete der EG
225	AUTRES AOM	Andere überseeische Assoziierte
231	AUT. AFRIQUE	Andere afrikanische Länder
241	AMÉRIQUE C. SUD	Länder Mittel- und Südamerikas a.n.g.
251	ASIE OCCIDENT.	Westasiatische Länder
299	AUT. CLASSE 2	Andere Länder der Klasse 2
300	CLASSE 3	Länder der Klasse 3
331	EUROPE ORIENT.	Europäische Ostblockstaaten einschl. Sowjetunion
399	AUT. CLASSE 3	China VR, Nordvietnam, Mongolische VR und Nordkorea
900	DIVERS NON CL.	Verschiedenes a.n.g.

Tabelle	Note	
1	1	– = Einfuhrüberschuß
	2	Alle Angaben dieser Veröffentlichung über den Handel der BR Deutschland und der EG enthalten nicht den in dieser Tabelle aufgeführten Interzonenhandel, d.h. den Handel der BR Deutschland mit der Deutschen Demokratischen Republik und Berlin (Ost)
2	1	In den Summen der Abschnitte (CST 2-stellig) ist der Handel der Niederlande mit Belgien-Luxemburg nicht enthalten
4	1	– = Einfuhrüberschuß
	2	Auf Basis der Einfuhr
5	1	Siehe Note 2 der Tabelle 1
7	1	Ohne den Handel der Niederlande mit Belgien-Luxemburg
	2	In den Monatszahlen sind vertrauliche Angaben nicht enthalten

Sonderübersichten

in früheren Heften veröffentlicht

	Jahr	Nr.
Handel der Mitgliedstaaten der EG nach Warenklassen, Zonen und nach Ursprung und Bestimmung	Januar-März und Januar-Juni 1975	1975 11
	Januar-Dezember 1973/1974	1975 9
	Januar-Dezember 1972	1973 5
	Januar-September 1972	1973 1
	Januar-Juni 1972	1972 10
	Januar-März 1972	1972 7
Handel der Mitgliedstaaten der EG nach Wirtschaftskategorien der Erzeugnisse und nach Zonen	1971	10
	1970	7
Handel der Mitgliedstaaten der EG nach Produktionsbereichen	1972	6
	1971	10
Anteil der EG und des Hauptpartners Extra-EG am Handel der einzelnen Länder	1973	11
	1971	7
Handel der EG mit landwirtschaftlichen Erzeugnissen:		
A: Gesamtüberblick der Entwicklung 1969-1972	1973	12
	Gesamtüberblick der Entwicklung 1967-1970	1972 4
B: Wichtige Warenkategorien	1975	2
	1973	12
	1972	9
C: Erzeugnisse, die den Gemeinschaftlichen Agrarverordnungen unterliegen	1972	7
	1972	6
	1972	4
Ausfuhr wichtiger Grundstoffe	1971	6
	1970	2
Entwicklung der Ausfuhren der Drittländer nach der EG und den übrigen Ländern der Welt	1972	9
	1971	12
	1970	8
Entwicklung des Handels der EG mit den wichtigsten Partnern Extra-EG	1970	4
Entwicklung des Handels der Mitgliedstaaten Intra- und Extra-EG nach kumulierten Vierteljahresergebnissen	1972	4
	1971	3
	1970	5
Entwicklung des Handels der EG mit den Assoziierten	1972	6
	1970	6
Handel der EG nach Kapiteln und Abschnitten des Brüsseler Zolltarifs	1972	4
	1970	5

Erläuterung der Tabelle der Umrechnungskurse in Eur für die Statistik des EUROSTAT

Die Umrechnung der in Landeswährung ausgedrückten Zahlenangaben in Eur erfolgte bislang auf der Basis der Paritäten oder der dem IWF erklärten Leitkurse. Dieses Verfahren bleibt auch weiterhin für nichtfloatende Währungen gültig, deren Leitkurse repräsentativ für die Marktkurse sind. Durch die Interventionen der Währungsbehörden wird nämlich der Leitkurs durch die Währungsbehörden „verteidigt“, wodurch der Marktkurs im Verhältnis zu einer bestimmten Währung oder einer Gruppe von Währungen (1) im Bereich einer Bandbreite von $\pm 2,25\%$ um den Mittelwert gehalten wird. Der Mittelwert zwischen zwei Währungen bestimmt sich aus dem Verhältnis ihrer Leitkurse zueinander.

Bei den floatenden Währungen hingegen, d.h. bei denjenigen, bei denen die Währungsbehörden den Marktkurs nicht mehr innerhalb der Grenzen von $\pm 2,25\%$ um den Mittelwert halten, mußte ein anderes Rechenverfahren angewendet werden, das in den folgenden Abschnitten behandelt wird.

Die Umrechnungskurse in Eur für floatende und nichtfloatende Währungen sind in der Tabelle in folgender Form enthalten:

- Für jede nichtfloatende Währung steht der dem IWF erklärte Leitkurs, ausgedrückt in Eur (1 Eur = 0,888671 Gramm Feingold).
- Für jede floatende Währung steht der in Eur berechnete Marktkurs.

Dieser Kurs wird folgendermaßen bestimmt:

- Für jede Einheit einer nichtfloatenden Gemeinschaftswährung (DM, Fb, Fix, Fl, DKr)(2):
 - * wird der Gegenwert in Eur auf der Grundlage des Leitkurses errechnet und ebenfalls
 - * ihr Gegenwert mit dem Marktkurs in Einheiten einer floatenden Währung.
- Aus dem Verhältnis dieser Gegenwerte läßt sich sukzessiv, ausgehend von jeder nichtfloatenden Währung, ein Marktkurs zwischen Eur und floatender Währung bestimmen.
- Aus dem einfachen arithmetischen Mittel der mit Hilfe der nichtfloatenden Währungen errechneten Marktkurse ergibt sich der mittlere Marktkurs zwischen Eur und floatender Währung.

Um kleinere Schwankungen auszuschließen, wurden die Marktkurse für floatende Währungen lediglich mit drei signifikanten Zahlen errechnet (Anmerkung 3 gibt ein Rechenbeispiel der angewendeten Methode für den Ffr für Oktober 1974).

Weitere Erläuterungen und Beziehungen, z.B. der Umrechnungskurs für SZR in Eur, sind der EUROSTAT-Veröffentlichung „Allgemeine Statistik“ zu entnehmen.

(1) Seit dem Smithsonian Agreement war von Dezember 1971 und bis März 1973 die Bezugswährung, der gegenüber die Bandbreite von $\pm 2,25\%$ einzuhalten war, der US-Dollar. Aus diesem Grunde konnte die zu einem bestimmten Zeitpunkt erreichte Schwankungsbreite zwischen zwei Währungen, von denen keine der US-Dollar war, 4,5% erreichen.

Darüber hinaus waren einige Währungen durch restriktivere Abkommen untereinander gebunden: Die Gemeinschaftswährungen, die Schwedische und Norwegische Krone durch das Europäische Abkommen über die Verringerung der Schwankungsbreiten (die maximale zu einem Zeitpunkt bestehende Schwankungsbreite von 2,25% zwischen der höchsten und niedrigsten Währung wurde durch gegenseitige Interventionen in den beteiligten Währungen erreicht) sowie der Holländische Gulden und der Belgische Franken durch das Benelux-Abkommen (maximale Schwankungsbreite von 1,5% zu einem bestimmten Zeitpunkt). Eine Währung wird dann als floatende Währung bezeichnet, sofern die amtlich erklärten Interventionspunkte nicht mehr eingehalten werden. Dies gilt für das englische und irische Pfund seit dem 23. Juni 1972, für die italienische Lira und den Yen seit dem 14. Februar 1973.

Ab 19. März 1973:

- Beschluß der Mitgliedsländer der Europäischen Gemeinschaften mit Ausnahme von Großbritannien, Irland und Italien, die Stützung des US-Dollars aufzugeben, jedoch bei Beibehaltung des restriktiveren europäischen Abkommens. Daher floatet der Dollar ebenfalls „de facto“.
- Als nichtfloatende Währungen werden nur die Währungen der Länder bezeichnet, die das oben erwähnte seither gültige allgemeinere Abkommen, d.h. das Europäische Abkommen über die Verringerung der Bandbreite, einhalten. Diese Länder sind z.Z. Deutschland, die Niederlande, Belgien, Luxemburg, Dänemark, Schweden und Norwegen. Frankreich ist am 21. Januar 1974 aus dem Abkommen ausgeschieden, seitdem floatet seine Währung.

(2) Werden die Berechnungen unter Einbeziehung der sich am Europäischen Abkommen über die Verringerung der Schwankungsbreiten beteiligenden Währungen (NKr, SKr) durchgeführt, so ergibt sich, daß die so ermittelten Marktkurse sehr nahe bei denen liegen, die nur auf der Grundlage der Gemeinschaftswährungen bestimmt wurden. Etwaige Abweichungen zwischen beiden Berechnungsreihen bewegen sich in der Größenordnung von etwa 3 Promille.

1 DM = 0,310580 Eur = 1,826190 Ffr	1 Eur = 5,87993 Ffr	} 5,95 Ffr	} \varnothing : 1 Eur = 5,95 Ffr
1 Fb = 0,020552 Eur = 0,122801 Ffr	1 Eur = 5,97514 Ffr		
1 Fix = 0,020552 Eur = 0,122801 Ffr	1 Eur = 5,97514 Ffr		
1 Fl = 0,298056 Eur = 1,782390 Ffr	1 Eur = 5,98012 Ffr		
1 Dkr = 0,131956 Eur = 0,786430 Ffr	1 Eur = 5,95979 Ffr		
1 Nkr = 0,145510 Eur = 0,860420 Ffr	1 Eur = 5,91232 Ffr		
1 Skr = 0,181787 Eur = 1,079059 Ffr	1 Eur = 5,93584 Ffr		

Daraus ergibt sich der folgende Kurs: 1 000 Ffr = 168,067 Eur.

The "Monthly Foreign Trade Statistics" aim to provide, as quickly as possible, information on the short-term development of the foreign trade of the EC countries and the position of the EC in relation to its competitors in trade with non-Community countries. This publication is therefore biased towards comparison between successive periods for different types of overall figures, by country of origin (dispatching country for the Benelux states, consignor country for the United Kingdom) and of destination (consignee country for the United Kingdom), by products, or by zones and categories of products. For a more detailed account by products and countries the reader should refer to the annual publication "Analytical Tables of Foreign Trade".

Beginning with the May 1973 bulletin, only monthly and quarterly results will be published and annual figures will be reserved for special year books or supplements to the monthly bulletin.

As a general rule, information is given on special trade in values, cif imports and fob exports.

The countries are classified according to the "Country Nomenclature" by continents, as far as possible according to their geographical position from West to East and from North to South. The complete text of this nomenclature is published once a year as a supplement to this publication, in the six Community languages. Unless mentioned otherwise the abbreviation EC denotes the Community of Nine. The division into zones follows the 1975 edition of the "Country Nomenclature".

The products are classified according to the Statistical and Tariff Classification which is published separately in four Community languages.

The foreign trade statistics for the Federal Republic of Germany include the territory of West Berlin; trade with the German Democratic Republic and the Soviet sector of Berlin is not included.

Since 1 January 1971, information on imports into the Netherlands from the BLEU are based on the relevant statistics on corresponding exports from the BLEU to the Netherlands and vice versa, at the rate of BF 1000 = Fl 72.40 and from 17 September 1973 at the rate of BF 1000 = Fl 68.95.

Symbols and Abbreviations used

0	Nil
0 ⁺	Data less than half the unit used
0,0 ⁺	Data less than half the last decimal used
:	No data available
⊘	Monthly average
*	Estimate made by Eurostat
r	Revised data
Mio	Million
Mrd	'000 millions
kWh	Kilowatt hour
Eur	Unit of account of the European Communities = 0,888671 g of fine gold
\$	US dollar
EC-CE	European Community
EUR-6	Total of the first six member countries of the EC
EUR-9	Total of the member countries of the EC
Belg.-Lux.	BLEU — Belgo-Luxembourg Economic Union
EUROSTAT	Statistical Office of the European Communities
CST	Statistical and Tariff Classification for International Trade
G	General trade
N	Exports of national goods
NS	Not significant

Table of Contents

Page	Table
I	Foreword, symbols and abbreviations used
IV	Common Country Nomenclature
VI	Special tables published in previous issues

CHARTS

1	Overseas exports of the EC
2	Trade of the EC by major countries of origin and destination

TRADE OF THE EUROPEAN COMMUNITY (EC)

	1	General summary of trade by country :
		Quarterly data : import, export, trade balance
		Monthly data : Import
		Export
		Trade balance
	2	General summary of trade by commodities :
4		EC
		Member countries
	3	Indices :
8		Volume index
9		Index of unit value, terms of trade and ratio of volume
	4	Trends in trade intra and extra EC :
10		Intra EC (EUR-9)
11		Extra EC (EUR-9)
12		Trade balance (EUR-9)
13		Intra EC and extra EC (EUR-6)
14		Intra EC by member countries

Page	Table
	5 Trends in trade with major areas :
18	Class 1 countries
19	EFTA
20	United States
21	Class 2 countries
22	EAMA
23	Africa not affiliated of the class 2
24	Central and South America
25	Western Asia
26	Other class 2 countries (Far East)
27	Eastern Europe
	6 Trade by origins and destinations :
	Cumulative
	Monthly
28	7 Trends in trade by commodity groups
44	8 Trade by products, monthly
	 TRADE OF NON-COMMUNITY COUNTRIES
92	9 Trends in total trade and trade with the EC (EUR-9) (major countries)
	 SPECIAL TABLES
	See list of special tables published in previous issues on page VI
96	 EXCHANGE RATES

Country Nomenclature 1975

Country	Zone		Country	Zone	
EUROPE					
European Communities					
001	001	France	342	221	. Somalia
002	001	Belgium-Luxembourg	346	225	. Kenya
003	001	Netherlands	350	225	. Uganda
004	001	Germany, Federal Republic of (incl. West Berlin)	352	225	. Tanzania (Tanganyika, Zanzibar, Pemba)
005	001	Italy (incl. San Marino)	355	224	. Seychelles (incl. Amirante Islands)
006	001	United Kingdom	357	224	. British Indian Ocean (Chagos Archipelago and Des Roches)
007	001	Ireland	366	231	Mozambique
008	001	Denmark	370	221	. Malagasy
Rest of Europe					
024	111	Iceland	372	222	. Reunion
025	112	Faroe Islands	373	224	. Mauritius
028	111	Norway	376	223	. Comoro Islands
030	111	Sweden	378	231	Zambia (formerly Northern Rhodesia)
032	112	Finland	382	231	Rhodesia (formerly Southern Rhodesia)
036	111	Switzerland	386	231	Malawi (formerly Nyasaland)
038	111	Austria	390	199	Republic of South Africa (incl. South-West Africa)
040	111	Portugal	391	231	Botswana
042	112	Spain	393	231	Ngwana (Swaziland)
043	112	Andorra	395	231	Lesotho
044	112	Gibraltar	AMERICA		
045	112	Vatican City State	400	115	United States of America (incl. Puerto Rico)
046	112	Malta (incl. Gozo and Comino)	404	115	Canada
048	112	Yugoslavia	406	222	. Greenland
050	112	Greece	408	223	. St. Pierre and Miquelon
052	112	Turkey	412	241	Mexico
056	331	Soviet Union	413	224	. Bermuda
058	331	German Democratic Republic, Soviet Sector of Berlin	416	241	Guatemala
060	331	Poland	421	224	. Belize
062	331	Czechoslovakia	424	241	Honduras
064	331	Hungary	428	241	El Salvador
066	331	Romania	432	241	Nicaragua
068	331	Bulgaria	436	241	Costa Rica
070	331	Albania	440	241	Panama
AFRICA					
201	231	Spanish North Africa: Ceuta, Melilla, Province of Spanish Sahara	444	241	Panama Canal Zone
202	231	Canary Islands	448	241	Cuba
204	225	. Morocco (incl. Ifni)	452	241	Haiti
208	231	Algeria	453	224	. Bahamas
212	225	. Tunisia	454	224	. Turks and Caicos Islands
216	231	Libya	456	241	Dominican Republic
220	231	Egypt	457	241	Virgin Islands of the United States
224	231	Sudan	458	222	. Guadeloupe
228	221	. Mauritania	462	222	. Martinique
232	221	. Mali	463	224	. Cayman Islands
236	221	. Upper Volta	464	241	Jamaica
240	221	. Niger	469	241	Barbados
244	221	. Chad	470	224	. West Indies (West Indies Associated States, British Virgin Islands, Montserrat)
247	231	Cape Verde Islands	472	241	Trinidad and Tobago
248	221	. Senegal	474	223	. Aruba
252	231	The Gambia	478	223	. Curaçao
257	231	Guinea-Bissau (formerly Portuguese Guinea)	480	241	Colombia
260	231	Guinea	484	241	Venezuela
264	231	Sierra Leone	488	241	Guyana (formerly British)
268	231	Liberia	492	223	. Surinam
272	221	. Ivory Coast	496	222	. French Guiana
276	231	Ghana	500	241	Ecuador
280	221	. Togo	504	241	Peru
284	221	. Dahomey	508	241	Brazil
288	231	Nigeria	512	241	Chile
302	221	. Cameroon	516	241	Bolivia
306	221	. Central African Republic	520	241	Paraguay
310	231	Equatorial Guinea	524	241	Uruguay
311	231	São Tomé and Príncipe	528	241	Argentina
314	221	. Gabon	529	224	. Falkland Islands
318	221	. People's Republic of the Congo (Brazzaville)	ASIA		
322	221	. Zaïre (formerly Congo Kinshasa)	600	251	Cyprus
324	221	. Rwanda	604	251	Lebanon
328	221	. Burundi	608	251	Syria
329	224	. St. Helena (incl. Ascension, Gough, Tristan da Cunha)	612	251	Iraq
330	231	Angola (incl. Cabinda)	616	251	Iran
334	231	Ethiopia	620	299	Afghanistan
338	223	. French Territory of the Afars and Issas	624	251	Israel
			628	251	Jordan
			632	251	Saudi Arabia
			636	251	Kuwait
			640	251	Bahrain
			644	251	Qatar

Country	Zone		Country	Zone	
645	251	Dubai			
646	251	Abu Dhabi			
648	251	Sharjah, Ajman, Umm al Qaiwain, Ras al Khaimah, Fujairah	800	199	Australia
649	251	Oman (formerly Sultanate of Muscat and Oman)	801	299	New Guinea (Australian) and Papua
652	251	Yemen (North Yemen)	802	299	Territories under Australia's control (Cocos- [Keeling] Islands, Christmas Island, Heard and McDonald Islands, Norfolk Island)
656	251	People's Democratic Republic of Yemen (South Yemen)	803	299	Nauru
662	299	Pakistan	804	199	New Zealand
664	299	India	808	299	Pacific Islands under U.S. control
666	299	Bangladesh	809	223	. New Caledonia and dependencies
667	299	Maldives	811	223	. Wallis and Futuna Islands
669	299	Sri Lanka (Ceylon)	812	224	. British Oceania
672	299	Nepal	813	299	Niue and Tokelau Islands
673	299	Sikkim	815	299	Fiji
675	299	Bhutan	816	223	. New Hebrides
676	299	Burma	817	299	Tonga
680	299	Thailand (Siam)	819	299	Western Samoa
684	299	Laos	821	299	Cook Islands (excl. Niue Island)
688	399	North Viet-Nam	822	223	. French Polynesia
692	299	South Viet-Nam			
696	299	Cambodia (Khmer Republic)			
700	299	Indonesia			
701	299	Malaysia (Malaya, Sabah, Sarawak)			
703	224	. Brunei			
704	299	Portuguese Timor			
706	299	Singapore			
708	299	Philippines			
716	399	People's Republic of Mongolia			
720	399	People's Republic of China (incl. Tibet, Manchuria)	950	900	Stores and provisions
724	399	North Korea	954	900	Miscellaneous not specified elsewhere, Polar regions
728	299	South Korea	958	900	Countries of origin and destination unspecified
732	199	Japan	962	900	Free ports
736	299	Taiwan (Formosa)	977	900	Secret
740	299	Hong Kong			
743	299	Macao			

AUSTRALASIA AND OCEANIA

MISCELLANEOUS

Economic Zones

Abbreviations

(the code mentioned below indicates in the country nomenclature the countries belonging to each zone)

	MONDE	Grand total of exporting or importing countries
001	INTRA-CE	Member States of the EC (metropolitan territories)
002	EXTRA-CE	General total less the metropolitan territories of the EC
100	CLASSE 1	Class 1 countries (western industrialized countries)
111	AELE	Countries of the European Free Trade Area
112	AUT. EUR. OCCID.	Other Western European countries
115	AMÉRIQUE NORD	United States and Canada
199	AUT. CLASSE 1	Republic of South Africa, Japan, Australia and New Zealand
200	CLASSE 2	Class 2 countries (developing countries)
220	AOM	EAMA, DOM, TOM, and other overseas territories affiliated to the EC
221	EAMA	Affiliated African and Malagasy states
222	DOM	Overseas administrative areas of the EC
223	TOM	Overseas territories affiliated to the EC
224	NOUVEAUX TOM	New overseas territories affiliated to the EC
225	AUTRES AOM	Other overseas territories affiliated to the EC
231	AUT. AFRIQUE	Other African countries
241	AMÉRIQUE C. SUD	Countries of Central and Southern America n.s.e.
251	ASIE OCCIDENT.	Countries of Western Asia
299	AUT. CLASSE 2	Other class 2 countries
300	CLASSE 3	Class 3 countries
331	EUROPE ORIENT.	European Soviet bloc countries, including the USSR
399	AUT. CLASSE 3	P.R. of China, North Vietnam, P.R. of Mongolia and North Korea
900	DIVERS NON CL.	Miscellaneous not specified elsewhere

Special Tables

published in previous issues

	Year	No.	
EC countries' trade by product groups, areas as well as by country of origin and destination	January-March and January-June 1975	1975	11
	January-December 1973/1974	1975	9
	January-December 1972	1973	5
	January-September 1972	1973	1
	January-June 1972	1972	10
	January-March 1972	1972	7
EC countries' trade by areas and by economic sectors	1971	10	
	1970	7	
EC countries' trade by production branch	1972	6	
	1971	10	
Proportion of each country's trade with EC and with its main non-EC trading partner	1973	11	
	1971	7	
External trade in EC agricultural products :			
A: Summary of trends 1969-1972	1973	12	
	Summary of trends 1967-1970	1972	4
	1975	2	
B: Main product groups	1973	12	
	1972	9	
C: Products subject to common agricultural policy regulations	1972	7	
	1972	6	
	1972	4	
Exports of principal primary products	1971	6	
	1970	2	
Trends in exports from non-EC countries to the EC and the rest of the world	1972	9	
	1971	12	
	1970	8	
Trends in EC trade with its main non-EC trading partners	1970	4	
Quarterly cumulative figures showing trends in Member States' intra- and extra-EC trade	1972	4	
	1971	3	
	1970	5	
Trends in EC trade with associated countries	1972	6	
	1970	6	
EC trade by chapters and sections of Brussels Tariff Nomenclature	1972	4	
	1970	5	

Explanatory note to the table on rates for converting national currencies into EUR, as used in EUROSTAT statistics

Hitherto, data expressed in national currencies have been converted into EUR on the basis of the parities or of the central rates declared to the IMF. This method remains in force for currencies which are not floating, since the central rate is representative of the market rate. The central rate for these currencies is in effect 'defended' by interventions by the monetary authorities which maintain the market rate against a particular currency—or against a particular group of currencies (1)—within a band of fluctuation of $\pm 2.25\%$ around the reference rate. The reference rate between two currencies is obtained from the relation between their two central rates.

For floating currencies, i.e. those for which the monetary authorities no longer maintain the market rate within the band of $\pm 2.25\%$ around the reference rate, a different method of calculation is employed, as explained in the following paragraphs.

Conversion rates into EUR for floating and non-floating currencies are presented in the table in the following way:

- for each non-floating currency there appears the central rate declared to the IMF, expressed in terms of EUR (1 EUR = 0.888671 grams of fine gold);
- for each floating currency there appears the market rate, expressed in terms of EUR.

To compute this rate:

- for each unit of a non-floating Community currency (DM, Bfr, Lfr, Fl, Dkr) (2):
 - * its value at the central rate of EUR
 - * its value at the market rate of each floating currency are calculated;
- from the relationship of these values, on the basis of each non-floating currency, a market rate between EUR and each floating currency can be calculated;
- the simple arithmetical average of the market rates obtained on the basis of each non-floating currency provides the average market rate between EUR and each floating currency.

In order to eliminate minor fluctuations, the market rates of the floating currencies are expressed to only three significant figures (note 3 below illustrates the use of this method to calculate the market rate for the FF in October 1974).

Further explanations and related topics, e.g. the rates for converting SDR into EUR, will be found in the EUROSTAT publication 'General Statistics'.

(1) From the Smithsonian Agreement in December 1971 until March 1973 the reference currency in relation to which the band of $\pm 2.25\%$ was fixed was the US dollar. Thus, the margin between two currencies other than the dollar at one instant of time could reach 4.5%.

However, certain currencies were linked by more restrictive agreements: the European agreement on the narrowing of margins for Community currencies, the Swedish and Norwegian kroner (the maximum margin at any given time of 2.25% between the highest and lowest valued of the participating currencies was maintained by mutual interventions), the Benelux agreement for the Belgian franc and Dutch guilder (maximum margin at any given time of 1.5%). A currency is considered as floating from the moment when the officially declared intervention levels are no longer respected, as in the case of the pound sterling and the Irish pound from 23 June 1972, the Italian lira and the yen from 14 February 1973.

Since 19 March 1973:

- the Member States of the European Communities, with the exception of the United Kingdom, Ireland and Italy, decided to abandon support for the US dollar but to continue to respect the more restrictive European agreement. Thus the dollar became, in practice, a floating currency.
- non-floating currencies are only those which respect the above-mentioned general agreement remaining in force at that time, that is, the European agreement on the narrowing of margins. Currently, these countries are Germany, the Netherlands, Belgium, Luxembourg, Denmark, Sweden and Norway. France withdrew from the agreement on 21 January 1974 and its currency has floated since this date.

(2) If the calculations were made to take account also of the two non-Community currencies participating in the agreement on the narrowing of margins (Nkr, Skr), the market rates obtained would be very close to those based on Community currencies, any differences between the two series of calculations being of the order of 3 permille.

(3) 1 DM = 0.310580 Eur = 1.826190 FF	1 Eur = 5.87993 FF	} 5.95 FF	} Ø: 1 Eur = 5.95 FF
1 Bfr = 0.020552 Eur = 0.122801 FF	1 Eur = 5.97514 FF		
1 Lfr = 0.020552 Eur = 0.122801 FF	1 Eur = 5.97514 FF		
1 Fl = 0.298056 Eur = 1.782390 FF	1 Eur = 5.98012 FF		
1 Dkr = 0.131956 Eur = 0.786430 FF	1 Eur = 5.95979 FF		
1 Nkr = 0.145510 Eur = 0.860420 FF	1 Eur = 5.91232 FF		
1 Skr = 0.181787 Eur = 1.079059 FF	1 Eur = 5.93584 FF		

This gives the following rate: FF 1000 = 168.067 Eur.

La « Statistique Mensuelle du Commerce Extérieur » a pour but de fournir dans les plus courts délais des données concernant l'évolution à court terme du Commerce Extérieur des pays de la CE, ainsi que la position de la CE vis-à-vis de ses concurrents dans le commerce des pays tiers. L'accent est donc mis, dans cette publication, sur la comparaison entre périodes successives, pour divers types de données globales, soit par pays d'origine (par pays de provenance, pour les États membres du Benelux, de consignment, pour le Royaume-Uni) et de destination (de consignment, pour le Royaume-Uni), soit par produits, soit par zones et par catégories de produits. Pour l'observation très détaillée, par produits et par pays, le lecteur se référera à la publication annuelle « Tableaux analytiques du Commerce Extérieur ».

A partir du bulletin de mai 1973, seuls des résultats mensuels et trimestriels seront publiés, les chiffres annuels étant réservés à des annuaires spéciaux ou à des suppléments au bulletin mensuel.

En règle générale, les données concernent le commerce spécial en valeurs, importations « caf », exportations « fob ».

Les pays sont classés d'après la « nomenclature des pays » par continents et en suivant approximativement leur position géographique dans le sens ouest-est, nord-sud. Le texte complet de ce code est publié une fois par an, en supplément à cette publication, dans les six langues communautaires. Sauf mention expresse du contraire, l'abréviation CE désigne la Communauté à Neuf. Le regroupement par zones est celui de la version 1975 de la nomenclature des pays.

Les produits sont classés selon la Classification Statistique et Tarifaire, éditée séparément dans quatre des langues communautaires.

Les statistiques du Commerce Extérieur de la République Fédérale d'Allemagne couvrent le territoire de Berlin-Ouest; elles ne comprennent pas le commerce avec la République démocratique allemande et le secteur soviétique de Berlin.

Depuis le 1^{er} janvier 1971, les données relatives aux importations des Pays-Bas en provenance de l'UEBL sont établies à partir des données relatives aux exportations correspondantes de l'UEBL à destination des Pays-Bas et vice versa, sur la base de 1000 Fb = 72,40 FI, à partir du 17 septembre 1973 sur la base de 1000 Fb = 68,95 FI.

Abréviations et signes employés

0	Néant
0 ⁺	Donnée inférieure à la moitié de l'unité utilisée
0,0 ⁺	Donnée inférieure à la moitié de la dernière décimale utilisée
:	Donnée non disponible
⊙	Moyenne mensuelle
*	Estimation de l'Eurostat
r	Donnée révisée
Mio	Million
Mrd	Milliard
kWh	Kilowatt-heure
Eur	Unité de compte des Communautés Européennes = 0,888671 gr. d'or fin
\$	Dollar US
EC-CE	Communauté Européenne
EUR-6	Ensemble des six premiers États membres de la CE
EUR-9	Ensemble des États membres de la CE
Belg.-Lux.	UEBL — Union Économique Belgo-Luxembourgeoise
EUROSTAT	Office Statistique des Communautés Européennes
CST	Classification Statistique et Tarifaire pour le commerce international
G	Commerce général
N	Exportations de produits nationaux
NS	Non significatif

Table des matières

Page	Tableau
I	Avertissement, abréviations et signes employés
IV	Nomenclature des pays
VI	Tableaux spéciaux parus dans les précédents numéros
 GRAPHIQUES	
1	Exportations de la CE vers l'Outre-Mer
2	Ccommerce de la CE par pays d'origine et de destination
 COMMERCE DE LA COMMUNAUTÉ EUROPÉENNE (CE)	
1	Résumé général du commerce par pays : Chiffres trimestriels : import, export, balance commerciale Chiffres mensuels : Import Export Balance commerciale
2	Résumé général du commerce par produits :
4	CE Pays membres
3	Indices :
8	Indices de volume
9	Indices de la valeur moyenne, des termes de l'échange et du rapport des volumes
4	Évolution du commerce intra- et extra-CE :
10	Intra-CE (EUR-9)
11	Extra-CE (EUR-9)
12	Balance commerciale (EUR-9)
13	Intra- et extra-CE (EUR-6)
14	Intra-CE par pays membres

Page	Tableau	
	5	Évolution du commerce avec les principales zones :
18		Pays de la classe 1
19		AELE
20		États-Unis
21		Pays de la classe 2
22		EAMA
23		Afrique non associée de la classe 2
24		Amérique centrale et du Sud
25		Asie occidentale
26		Autres pays de la classe 2
27		Europe orientale
	6	Commerce par origine et destination :
		Chiffres cumulés
		Chiffres mensuels
28	7	Évolution du commerce par classes de produits
44	8	Commerce par produits, mensuel
		COMMERCE DES PAYS TIERS
92	9	Évolution du commerce des principaux pays tiers, global et avec la CE

TABLEAUX SPÉCIAUX

Voir en page VI la liste des tableaux spéciaux parus dans les précédents numéros

96	TAUX DE CONVERSION
----	---------------------------

Nomenclature des pays 1975

Pays Zone

EUROPE

Communautés Européennes

001	001	France
002	001	Belgique-Luxembourg
003	001	Pays-Bas
004	001	Allemagne R.F. (incl. Berlin-Ouest)
005	001	Italie (incl. Saint-Marin)
006	001	Royaume-Uni
007	001	Irlande
008	001	Danemark

Reste de l'Europe

024	111	Islande
025	112	Iles Féroë
028	111	Norvège
030	111	Suède
032	112	Finlande
036	111	Suisse
038	111	Autriche
040	111	Portugal
042	112	Espagne
043	112	Andorre
044	112	Gibraltar
045	112	Cité du Vatican
046	112	Malte (incl. Gozo et Comino)
048	112	Yougoslavie
050	112	Grèce
052	112	Turquie
056	331	U.R.S.S.
058	331	Rép. dém. allemande et secteur soviétique de Berlin
060	331	Pologne
062	331	Tchécoslovaquie
064	331	Hongrie
066	331	Roumanie
068	331	Bulgarie
070	331	Albanie

AFRIQUE

201	231	Afrique du Nord espagnole: Ceuta, Melilla, Province Sahara espagnol
202	231	Iles Canaries
204	225	. Maroc (incl. Ifni)
208	231	Algérie
212	225	. Tunisie
216	231	Libye
220	231	Égypte
224	231	Soudan
228	221	. Mauritanie
232	221	. Mali
236	221	. Haute Volta
240	221	. Niger
244	221	. Tchad
247	231	Iles du Cap Vert
248	221	. Sénégal
252	231	Gambie
257	231	Guinée-Bissau (anc. Guinée portugaise)
260	231	Guinée
264	231	Sierra Leone
268	231	Libéria
272	221	. Côte d'Ivoire
276	231	Ghana
280	221	. Togo
284	221	. Dahomey
288	231	Nigéria
302	221	. Cameroun
306	221	. Républ. Centrafricaine
310	231	Guinée équatoriale
311	231	St-Thomas, île du Prince
314	221	. Gabon
318	221	. République populaire du Congo (Brazzaville)
322	221	. Zaïre (anc. Congo Kinshasa)
324	221	. Rwanda
328	221	. Burundi
329	224	. Ile Ste-Hélène (incl. Ascension, Gough, Tristan da Cunha)
330	231	Angola (incl. Cabinda)
334	231	Éthiopie
338	223	. Territoire français des Afars et des Issas
342	221	. Somalie
346	225	. Kenya

Pays Zone

350	225	. Ouganda
352	225	. Tanzanie (Tanganyika, Zanzibar, Pemba)
355	224	. Seychelles (incl. îles Amirantes)
357	224	. Territoires britanniques de l'Océan Indien (îles Chagos, île Desroches)
366	231	Mozambique
370	221	. Madagascar
372	222	. Réunion
373	224	. Ile Maurice
376	223	. Archipel des Comores
378	231	Zambie (anc. Rhodésie du Nord)
382	231	Rhodésie (anc. Rhodésie du Sud)
386	231	Malawi (anc. Nyassaland)
390	199	Rép. d'Afrique du Sud (incl. Sud-Ouest Africain)
391	231	Botswana
393	231	Ngwane (Swaziland)
395	231	Lesotho

AMÉRIQUE

400	115	États-Unis d'Amérique (incl. Porto Rico)
404	115	Canada
406	222	. Groënland
408	223	. St-Pierre-et-Miquelon
412	241	Mexique
413	224	. Iles Bermudes
416	241	Guatémala
421	224	. Belize
424	241	Honduras
428	241	El Salvador
432	241	Nicaragua
436	241	Costa-Rica
440	241	Panama
444	241	Zone du Canal de Panama
448	241	Cuba
452	241	Haiti
453	224	. Bahamas
454	224	. Iles Turques et Caïques
456	241	République Dominicaine
457	241	Iles Vierges des États-Unis
458	222	. Guadeloupe
462	222	. Martinique
463	224	. Iles Caïmanes
464	241	Jamaïque
469	241	La Barbade
470	224	. Indes occidentales (États associés des Indes occidentales, îles Vierges britanniques, Montserrat)
472	241	Trinidad et Tobago
474	223	. Aruba
478	223	. Curaçao
480	241	Colombie
484	241	Venezuela
488	241	Guyana (anc. britannique)
492	223	. Surinam
496	222	. Guyane française
500	241	Équateur
504	241	Pérou
508	241	Brésil
512	241	Chili
516	241	Bolivie
520	241	Paraguay
524	241	Uruguay
528	241	Argentine
529	224	. Iles Falkland

ASIE

600	251	Chypre
604	251	Liban
608	251	Syrie
612	251	Irak
616	251	Iran
620	299	Afghanistan
624	251	Israël
628	251	Jordanie
632	251	Arabie Séoudite
636	251	Koweït
640	251	Bahreïn
644	251	Katar

Nomenclature des pays 1975

Pays	Zone		Pays	Zone	
645	251	Dubai			
646	251	Abu Dhabi			
648	251	Sharjah, Ajman, Umm al Qaiwain, Ras al Khaimah, Fujairah	800	199	Australie
649	251	Oman (anc. Sultanat de Mascate et Oman)	801	299	Nouvelle-Guinée (australienne) et Papouasie
652	251	Yémen (Yémen du Nord)	802	299	Territoires administrés par l'Australie (Iles des Cocos [Keeling], îles Christmas, îles Heard et Mc Donald, île Norfolk)
656	251	République populaire démocratique du Yémen (Yémen du Sud)	803	299	Nauru
662	299	Pakistan	804	199	Nouvelle-Zélande
664	299	Inde	808	299	Iles du Pacifique administrées par les États-Unis d'Amérique
666	299	Bangladesh			
667	299	Maldives	809	223	. Nouvelle-Calédonie et dépendances
669	299	Sri Lanka (Ceylan)	811	223	. Iles Wallis et Futuna
672	299	Népal	812	224	. Océanie britannique
673	299	Sikkim	813	299	Ile Nioue et îles Tokelau
675	299	Bhoutan	815	299	Fidji
676	299	Union Birmane	816	223	. Nouvelles-Hébrides
680	299	Thaïlande (Siam)	817	299	Tonga
684	299	Laos	819	299	Samoa occidental
688	399	Vietnam Nord	821	299	Iles Cook (à l'exclusion de l'île Nioue)
692	299	Vietnam Sud	822	223	. Polynésie française
696	299	Cambodge (République Khmère)			
700	299	Indonésie			
701	299	Malaysia (Malaisie, Sabah, Sarawak)			
703	224	. Brunei			
704	299	Timor portugais			
706	299	Singapour			
708	299	Philippines			
716	399	Mongolie, République populaire de			
720	399	Chine, Rép. populaire (incl. Tibet, Mandchourie)			
724	399	Corée du Nord	950	900	Provisions de bord et soutages
728	299	Corée du Sud	954	900	Divers n.d.a., régions polaires
732	199	Japon	958	900	Origines et destinations indéterminées, origines mélangées
736	299	Taiwan (Formose)			
740	299	Hong Kong	962	900	Ports francs
743	299	Macao	977	900	Secret

AUSTRALIE ET OCÉANIE

DIVERS

Zones économiques

Abréviations

(le code-repère identifie dans la « Nomenclature des Pays » les pays appartenant à chaque zone)

001	MONDE	Total général des pays d'origine ou de destination
	INTRA-CE	États Membres de la CE (Métropoles)
002	EXTRA-CE	Total général moins les métropoles de la CE
100	CLASSE 1	Pays de la Classe 1 (Pays tiers industrialisés occidentaux)
111	AELE	Pays de l'Association Européenne de Libre-Échange
112	AUT. EUR. OCCID.	Autres pays de l'Europe occidentale
115	AMÉRIQUE NORD	États-Unis et Canada
199	AUT. CLASSE 1	Rép. d'Afrique du Sud, Japon, Australie et Nouvelle-Zélande
200	CLASSE 2	Pays de la Classe 2 (Pays en voie de développement)
220	AOM	Ensemble de : EAMA, DOM, TOM et autres Associés d'Outre-Mer
221	EAMA	États africains et malgache associés
222	DOM	Départements d'Outre-Mer des États Membres de la CE
223	TOM	Territoires d'Outre-Mer associés à la CE
224	NOUVEAUX TOM	Nouveaux Territoires d'Outre-Mer associés à la CE
225	AUTRES AOM	Autres Associés d'Outre-Mer
231	AUT. AFRIQUE	Autres pays d'Afrique
241	AMÉRIQUE C. SUD	Pays d'Amérique Centrale et du Sud n.d.a.
251	ASIE OCCIDENT.	Pays d'Asie occidentale
299	AUT. CLASSE 2	Autres pays de la Classe 2
300	CLASSE 3	Pays de la Classe 3
331	EUROPE ORIENT.	Pays européens du bloc soviétique y compris l'U.R.S.S.
399	AUT. CLASSE 3	Chine R.P., Vietnam Nord, Mongolie R.P. et Corée du Nord
900	DIVERS NON CL.	Divers n.d.a.

Tableaux spéciaux

Parus dans les précédents numéros

	Année	N°	
Commerce des pays de la CE par classes de produits, zones et par origines et destinations	Janvier-mars et janvier-juin 1975	1975	11
	Janvier-décembre 1973/1974	1975	9
	Janvier-décembre 1972	1973	5
	Janvier-septembre 1972	1973	1
	Janvier-juin 1972	1972	10
	Janvier-mars 1972	1972	7
Commerce des pays de la CE par catégories économiques de produits et par zones	1971	10	
	1970	7	
Commerce des pays de la CE par branches de production	1972	6	
	1971	10	
Part de la CE et du principal partenaire extra-CE dans le commerce de chaque pays	1973	11	
	1971	7	
Commerce des produits agricoles de la CE :			
A: Résumé de l'évolution 1969-1972	1973	12	
	Résumé de l'évolution 1967-1970	1972	4
B: Principales catégories de produits	1975	2	
	1973	12	
	1972	9	
C: Produits soumis aux règlements de la politique agricole commune	1972	7	
	1972	6	
	1972	4	
Exportations des principaux produits de base	1971	6	
	1970	2	
Évolution des exportations des pays tiers vers la CE et vers le reste du monde	1972	9	
	1971	12	
	1970	8	
Évolution du commerce de la CE avec ses principaux partenaires extra-CE	1970	4	
Évolution du commerce intra- et extra-CE des États membres, résultats trimestriels cumulés	1972	4	
	1971	3	
	1970	5	
Évolution du commerce de la CE avec les associés	1972	6	
	1970	6	
Commerce de la CE par chapitres et sections de la Nomenclature Douanière de Bruxelles	1972	4	
	1970	5	

Note explicative du tableau des taux de conversion des monnaies nationales en Eur, utilisés dans les statistiques de l'EUROSTAT

La conversion en Eur des données exprimées en monnaie nationale était opérée jusqu'à maintenant sur la base des parités ou des cours centraux déclarés au FMI. Cette méthode reste d'application pour les monnaies non flottantes, pour lesquelles le cours central est représentatif du taux du marché. Le cours central de ces monnaies est en effet « défendu » par des interventions des autorités monétaires qui maintiennent le taux de marché par rapport à une monnaie déterminée — ou par rapport à un groupe de monnaies déterminé(1) — à l'intérieur d'une bande de fluctuation de $\pm 2,25\%$ autour du cours de référence. Le cours de référence entre deux monnaies est obtenu en prenant le rapport de leurs cours centraux.

Pour les monnaies flottantes, c'est-à-dire celles dont le taux de marché n'est plus maintenu par les autorités monétaires dans les limites de $\pm 2,25\%$ autour du cours de référence, on a dû effectuer un autre type de calcul qui est mentionné dans les alinéas suivants.

Les taux de conversion en Eur pour les monnaies flottantes et non flottantes sont repris au tableau de la manière suivante :

— A chaque monnaie non flottante correspond le cours central déclaré au FMI, exprimé en Eur (1 Eur = 0,888671 g d'or fin).

— A chaque monnaie flottante correspond le taux de marché, exprimé en Eur.

Pour établir ce taux :

— on calcule pour chaque unité de monnaie communautaire non flottante (DM, Fb, Flux, FI, Dkr)(2) :

* sa contrevaletur au cours central en Eur;

* sa contrevaletur au taux de marché en unité de monnaie flottante;

— du rapport de ces contrevaleturs, on déduit successivement à partir de chaque monnaie non flottante un taux de marché entre Eur et monnaie flottante;

— la moyenne arithmétique simple des taux de marché obtenus à partir de chaque monnaie non flottante, fournit le taux de marché moyen entre Eur et monnaie flottante.

En vue d'éliminer les faibles variations, on n'a retenu pour exprimer les taux de marché des monnaies flottantes que trois chiffres significatifs (en note 3 ci-après, on trouvera un exemple chiffré de cette méthode concernant le calcul du taux de marché du FF en octobre 1974).

La « Statistique Générale » publiée par l'EUROSTAT donne d'autres explications et d'autres rapports, tels que le taux de conversion du DTS en Eur.

(1) Depuis le Smithsonian agreement de décembre 1971 et jusqu'en mars 1973 : la monnaie de référence par rapport à laquelle la marge de $\pm 2,25\%$ était respectée était le dollar US. De ce fait, entre deux monnaies autres que le dollar, la marge instantanée pouvait atteindre 4,5%.

Par ailleurs, des accords plus restrictifs liaient entre elles certaines monnaies : accord européen d'avril 1972 sur le rétrécissement des marges pour les monnaies communautaires, la couronne suédoise et la couronne norvégienne (marge instantanée maximum de 2,25% obtenue par des interventions mutuelles entre la plus appréciée et la moins appréciée des monnaies participantes), accord Benelux pour le franc belge et le florin hollandais (marge instantanée maximum de 1,5%) : Une monnaie était considérée comme flottante à partir du moment où elle cessait de respecter les points d'intervention officiellement déclarés. C'est le cas des livres anglaise et irlandaise à partir du 23 juin 1972, de la lire italienne et du yen à partir du 14 février 1973.

A partir du 19 mars 1973 :

— Les pays membres des Communautés autres que le Royaume-Uni, l'Irlande et l'Italie ont décidé de continuer à respecter les accords européens plus restrictifs et de ne plus soutenir le cours du dollar. Le dollar est alors devenu, de fait, une monnaie flottante.

— Sont considérées comme non flottantes, les seules monnaies des pays qui respectent l'accord international le plus général resté depuis lors en vigueur, à savoir l'accord européen sur le rétrécissement des marges mentionné ci-dessus. Ces pays sont actuellement l'Allemagne, les Pays-Bas, la Belgique, le Luxembourg, le Danemark, la Suède et la Norvège; la France s'est retirée de l'accord le 21 janvier 1974, sa monnaie flotte depuis cette date.

(2) Si les calculs étaient effectués en tenant compte aussi des deux monnaies non communautaires participant à l'accord sur le rétrécissement des marges (NKr, SKr) les taux de marché que l'on obtiendrait resteraient très proches de ceux basés sur les monnaies communautaires, les différences éventuelles entre les deux séries de calculs étant de l'ordre de 3 pour mille.

(3) 1 DM = 0,310580 Eur = 1,826190 Ffr	1 Eur = 5,87993 Ffr	} 5,95 Ffr	} Ø: 1 Eur = 5,95 Ffr
1 Fb = 0,020552 Eur = 0,122801 Ffr	1 Eur = 5,97514 Ffr		
1 Flux. = 0,020552 Eur = 0,122801 Ffr	1 Eur = 5,97514 Ffr		
1 FI = 0,298056 Eur = 1,782390 Ffr	1 Eur = 5,98012 Ffr		
1 Dkr = 0,131956 Eur = 0,786430 Ffr	1 Eur = 5,95979 Ffr		
1 NKr = 0,145510 Eur = 0,860420 Ffr	1 Eur = 5,91232 Ffr		
1 SKr = 0,181787*Eur = 1,079059 Ffr	1 Eur = 5,93584 Ffr		

soit un taux de 1000 Ffr = 168,067 Eur.

Scopo della «Statistica mensile del commercio estero» è fornire con la massima tempestività possibile dati che permettano di seguire, nel breve periodo, l'andamento del commercio estero dei paesi delle CE e la posizione che le CE hanno nel commercio dei paesi terzi, a confronto di importanti concorrenti. La pubblicazione contiene pertanto anzitutto dei confronti fra periodi successivi, fatti per diversi tipi di dati globali, articolati ora secondo i paesi d'origine (di provenienza per gli Stati membri del Benelux, di spedizione per il Regno Unito) e, rispettivamente, di destinazione (di consegna, per il Regno Unito), ora per prodotti, oppure per zone o per categorie di prodotti. Per osservazioni più particolareggiate per i singoli paesi e prodotti, si rimandano i lettori alle «Tavole analitiche del commercio estero» pubblicate ogni anno.

A partire dal numero del maggio 1973, il presente bollettino contiene esclusivamente i dati mensili e trimestrali, mentre i dati annuali vengono pubblicati in appositi annuari o in supplementi al bollettino stesso.

I dati indicati riguardano generalmente il commercio speciale, in valore, considerando i prezzi cif per le importazioni e quelli fob per le esportazioni.

I paesi sono classificati per continenti, secondo la «nomenclatura dei paesi», seguendo approssimativamente la loro posizione geografica nell'ordine: da ovest ad est, da nord a sud. Il testo completo della nomenclatura dei paesi viene pubblicato ogni anno, nelle sei lingue della Comunità, come supplemento al presente bollettino. Salvo espressa indicazione contraria, l'abbreviazione CE designa la Comunità a nove. I raggruppamenti in «zone» sono quelli indicati nella «nomenclatura dei paesi» del 1975.

I prodotti sono classificati secondo la Classificazione Statistica e Tariffaria, per il commercio internazionale (CST), pubblicata per ora solo in quattro lingue comunitarie, in edizioni separate per ciascuna lingua.

Le statistiche della Repubblica federale di Germania comprendono il territorio di Berlino-Ovest; d'altra parte nelle statistiche del commercio estero della Repubblica federale di Germania non viene rilevato il commercio con la Repubblica Democratica Tedesca e con il settore orientale di Berlino.

Dal 1° gennaio 1971 i dati relativi alle importazioni dei Paesi Bassi in provenienza dall'UEBL sono elaborati sulla scorta dei dati relativi alle corrispondenti esportazioni dell'UEBL a destinazione dei Paesi Bassi, e viceversa, applicando il tasso di conversione di 1000 Fb = 72,40 Fl, modificato in 1000 Fb = 68,95 Fl a partire dal 17 settembre 1973.

Segni e abbreviazioni convenzionali

0	Il fenomeno non esiste
0 ⁻	Dato inferiore alla metà dell'unità indicata
0,0 ⁺	Dato inferiore alla metà dell'ultima decimale indicata
:	Dato non disponibile
Ø	Media mensile
*	Stima dell'Eurostat
r	Dato riveduto
Mio	Milione
Mrd	Miliardo
kWh	Kilowattora
Eur	Unità di conto delle Comunità Europee = 0,888671 g d'oro fino
\$	Dollaro USA
EC-CE	Comunità Europee
EUR-6	Insieme dei primi sei paesi membri delle Comunità Europee
EUR-9	Insieme dei paesi delle Comunità Europee
Belg.-Lux.	UEBL — Unione Economica Belgo-Lussemburghese
EUROSTAT	Istituto Statistico delle Comunità Europee
CST	Classificazione Statistica e Tariffaria per il commercio internazionale
G	Commercio generale
N	Esportazione dei prodotti nazionali
NS	Non significativi

Indice

Pagina Tabella

I	Premessa, segni e abbreviazioni convenzionali
IV	Nomenclatura comune dei paesi
VI	Note e tabelle speciali pubblicate nei numeri precedenti

GRAFICI

1	Esportazioni della CE verso l'Oltremare
2	Commercio della CE per paesi di origine e di destinazione

COMMERCIO DELLE COMUNITÀ EUROPEE (CE)

	1	Riepilogo generale del commercio per paesi:
		Dati trimestrali: importazione, esportazione, bilancia commerciale
		Dati mensili: Importazione
		Esportazione
		Bilancia commerciale
	2	Riepilogo generale del commercio per prodotti:
4		CE
		Paesi membri
	3	Indici:
8		Indice di volume
9		Indice del valore medio, termini dello scambio e rapporto dei volumi
	4	Evoluzione del commercio intra- e extra-CE:
10		Intra CE (EUR-9)
11		Extra CE (EUR-9)
12		Bilancia commerciale (EUR-9)
13		Intra e extra CE (EUR-6)
14		Intra CE per paesi membri

Pagina	Tabella	
	5	Evoluzione del commercio con le principali zone :
18		Paesi della classe 1
19		EFTA
20		Stati Uniti
21		Paesi della classe 2
22		EAMA
23		Africa non associata della classe 2
24		America centrale e del sud
25		Asia occidentale
26		Altri paesi della classe 2 (Estremo Oriente)
27		Europa orientale
	6	Commercio per origine e destinazione :
		Cumulato
		Mensile
	7	Evoluzione del commercio per classe di prodotti :
28		0,1 : Prodotti alimentari, bevande e tabacchi
30		3 : Combustibili
32		2,4 : Materie prime
34		7 : Macchine e apparecchi
36		5,6,8 : Altri prodotti industriali
38		5 : Prodotti chimici
40		6 : Articoli manufatti classificati per materie
42		8 : Articoli manufatti diversi
44	8	Commercio per prodotti, mensile
		 COMMERCIO DEI PAESI TERZI
92	9	Evoluzione del commercio globale e con la CE (EUR-9) (paesi principali)
		 TABELLE SPECIALI
		Vedasi, alla pagina VI, elenco delle tabelle speciali pubblicate nei numeri precedenti
96		TASSO DI CONVERSIONE

Nomenclatura dei paesi 1975

Paesi Zone

EUROPA

Comunità Europee

001	001	Francia
002	001	Belgio-Lussemburgo
003	001	Paesi Bassi
004	001	Germania R.F. (incl. Berlino Ovest)
005	001	Italia (incl. San Marino)
006	001	Regno Unito
007	001	Irlanda
008	001	Danimarca

Resto dell'Europa

024	111	Islanda
025	112	Isole Faeroër
028	111	Norvegia
030	111	Svezia
032	112	Finlandia
036	111	Svizzera
038	111	Austria
040	111	Portogallo
042	112	Spagna
043	112	Andorra
044	112	Gibilterra
045	112	Città del Vaticano
046	112	Malta (incl. Gozo e Comino)
048	112	Jugoslavia
050	112	Grecia
052	112	Turchia
056	331	U.R.S.S.
058	331	Rep. Dem. di Germania e zona sovietica di Berlino
060	331	Polonia
062	331	Cecoslovacchia
064	331	Ungheria
066	331	Romania
068	331	Bulgaria
070	331	Albania

AFRICA

201	231	Africa Spagnola del Nord: Ceuta, Melilla, Provincia Sahara spagnolo
202	231	Isole Canarie
204	225	Marocco (incl. Ifni)
208	231	Algeria
212	225	Tunisia
216	231	Libia
220	231	Egitto
224	231	Sudan
228	221	. Mauritania
232	221	. Mali
236	221	. Alto Volta
240	221	. Niger
244	221	. Ciad
247	231	Isole del Capo Verde
248	221	. Senegal
252	231	Gambia
257	231	Guinea-Bissau (preced. Guinea portoghese)
260	231	Guinea
264	231	Sierra Leone
268	231	Liberia
272	221	. Costa d'Avorio
276	231	Ghana
280	221	. Togo
284	221	. Dahomey
288	231	Nigeria
302	221	. Camerun
306	221	. Rep. Centrafricana
310	231	Guinea equatoriale
311	231	San Tomé e Principe
314	221	. Gabon
318	221	. Repubblica popolare del Congo (Brazzaville)
322	221	. Zaire (preced. Congo Kinshasa)
324	221	. Rwanda
328	221	. Burundi
329	224	. Isola Sant'Elena (incl. Ascensione, Gough, Tristan da Cunha)
330	231	Angola (incl. Cabinda)
334	231	Etiopia
338	223	. Territorio francese degli Afars e degli Issas

Paesi Zone

342	221	. Somalia
346	225	. Kenia
350	225	. Uganda
352	225	. Tanzania (Tanganica, Zanzibar, Pemba)
355	224	. Seychelles (incl. isole Amiranti)
357	224	. Territori britannici dell'Oceano Indiano (isole Chagos, isola Desroches)
366	231	Mozambico
370	221	. Madagascar
372	222	. Riunione
373	224	. Maurizio
376	223	. Arcipelago delle Comore
378	231	Zambia (preced. Rhodesia del Nord)
382	231	Rhodesia (preced. Rhodesia del Sud)
386	231	Malawi (preced. Niassaland)
390	199	Repubblica Sudafricana (incl. Africa del Sud-Ovest)
391	231	Botswana
393	231	Ngwane (Swaziland)
395	231	Lesotho

AMERICA

400	115	Stati Uniti d'America (incl. Portorico)
404	115	Canada
406	222	. Groenlandia
408	223	. S. Pierre e Miquelon
412	241	Messico
413	224	. Isole Bermude
416	241	Guatemala
421	224	. Belize
424	241	Honduras
428	241	El Salvador
432	241	Nicaragua
436	241	Costarica
440	241	Panama
444	241	Zona del Canale di Panama
448	241	Cuba
452	241	Haiti
453	224	. Bahamas
454	224	. Isole Turks e Caicos
456	241	Rep. Dominicana
457	241	Isole Vergini degli Stati Uniti
458	222	. Guadalupa
462	222	. Martinica
463	224	. Isole Cayman
464	241	Gaiana
469	241	Barbados
470	224	. Indie occidentali (Stati associati delle Indie occidentali, isole Vergini britanniche, Monserrat)
472	241	Trinidad e Tobago
474	223	Aruba
478	223	Curaçao
480	241	Colombia
484	241	Venezuela
488	241	Guiana (preced. britannica)
492	223	. Surinam
496	222	. Guiana francese
500	241	Ecuador
504	241	Perù
508	241	Brasile
512	241	Cile
516	241	Bolivia
520	241	Paraguay
524	241	Uruguay
528	241	Argentina
529	224	. Isole Falkland

ASIA

600	251	Cipro
604	251	Libano
608	251	Siria
612	251	Irak
616	251	Iran
620	299	Afganistan
624	251	Israele
628	251	Giordania
632	251	Arabia Saudita
636	251	Kuwait
640	251	Bahreïn
644	251	Qatar

Nomenclatura dei paesi 1975

Paesi	Zone		Paesi	Zone	
645	251	Dubai			
646	251	Abu Dhabi			
648	251	Sharjah, Ajman, Umm al Qaiwain, Ras al Khaimah, Fujairah	800	199	Australia
649	251	Oman (preced. Sultanato di Mascate ed Oman)	801	299	Nuova Guinea (australiana) e Papuasias
652	251	Yemen	802	299	Territori amministrati dall'Australia (Isole Cocos [Keeling], isola Christmas, isole Heard e McDonald, isola Norfolk)
652	251	Yemen (Yemen del Nord)			
656	251	Repubblica democratica popolare del Yemen (Yemen del Sud)	803	299	Nauru
662	299	Pakistan	804	199	Nuova Zelanda
664	299	India	808	299	Isole del Pacifico amministrato dagli Stati Uniti d'America
666	299	Bangladesh	809	223	. Nuova Caledonia e dipendenze
667	299	Maldiva	811	223	. Isole Wallis e Futuna
669	299	Sri Lanka (Ceylon)	812	224	. Oceania britannica
672	299	Nepal	813	299	Isole Niue e Tokelau
673	299	Sikkim	815	299	Figi
675	299	Bhutan	816	223	. Nuove Ebridi
676	299	Unione Birmana	817	299	Tonga
680	299	Thailandia (Siam)	819	299	Samoa occidentali
684	299	Laos	821	299	Isole Cook (escl. isola Niue)
688	399	Vietnam del Nord	822	223	. Polinesia francese
692	299	Vietnam del Sud			
696	299	Cambogia (Repubblica Khmer)			
700	299	Indonesia			
701	299	Malaysia (Malesia, Sabah, Sarawak)			
703	224	. Brunei			
704	299	Timor portoghese			
706	299	Singapore			
708	299	Filippine			
716	399	Mongolia, Rep. popolare di			
720	399	Cina, Repubblica popolare (incl. Tibet, Manciuria)			
724	399	Corea del Nord			
728	299	Corea del Sud	950	900	Provviste e dotazioni di bordo
732	199	Giappone	954	900	Diversi n.n.a., regioni polari
736	299	Taiwan (Formosa)	958	900	Origini e destinazioni indeterminate
740	299	Hong Kong	962	900	Punti e depositi franchi
743	299	Macao	977	900	Segreto

AUSTRALIA E OCEANIA

DIVERSI

Zone economiche

Abbreviazione

(Il codice qui sotto identifica nella nomenclatura dei paesi i paesi che appartengono ad ogni zona)

001	MONDE INTRA-CE	Totale generale dei paesi d'origine o di destinazione Stati membri delle CE (metropolitani)
002	EXTRA-CE	Totale generale meno i territori metropolitani delle CE
100	CLASSE 1	Paesi della classe 1 (paesi terzi occidentali industrializzati)
111	AELE	Paesi dell'Associazione Europea di Libero Scambio (EFTA)
112	AUT. EUR. OCCID.	Altri paesi dell'Europa occidentale
115	AMÉRIQUE NORD	Stati Uniti d'America e Canada
199	AUT. CLASSE 1	Repubblica Sudafricana, Giappone, Australia e Nuova Zelanda
200	CLASSE 2	Paesi della classe 2 (paesi in via di sviluppo)
220	AOM	Insieme composto da: EAMA, DOM, TOM e altri Territori d'Oltremare associati alle CE
221	EAMA	Stati africani e malgascio associati
222	DOM	Dipartimenti d'Oltremare delle CE
223	TOM	Territori d'Oltremare associati alle CE
224	NOUVEAUX TOM	Nuovi Territori d'Oltremare associati alle CE
225	AUTRES AOM	Altri Territori d'Oltremare associati alle CE
231	AUT. AFRIQUE	Altri paesi d'Africa
241	AMÉRIQUE C. SUD	Paesi dell'America centrale e del sud n.n.a.
251	ASIE OCCIDENT.	Paesi dell'Asia occidentale
299	AUT. CLASSE 2	Altri paesi della classe 2
300	CLASSE 3	Paesi della classe 3
331	EUROPE ORIENT.	Paesi europei del blocco sovietico, compresa l'URSS
399	AUT. CLASSE 3	Cina R.P., Vietnam del Nord, Mongolia R.P. e Corea del Nord
900	DIVERS NON CL.	Diversi n.n.a.

Note

Tabella	Note	
1	1	- = Eccedente all'importazione
	2	Il commercio della Germania (RF) con la Repubblica democratica tedesca e il settore sovietico di Berlino, che figura in calce alla tabella, è escluso in tutti gli altri dati relativi al commercio della Germania (RF) e delle CE della presente pubblicazione
2	1	I totali per divisioni (2 cifre CST) non comprendono il commercio dei Paesi Bassi con il Belgio ed il Lussemburgo
4	4	- = Eccedente all'importazione
	2	Sulla base delle importazioni
5	1	Vedere nota 2 della tabella 1
7	1	Escluso il commercio dei Paesi Bassi con il Belgio ed il Lussemburgo
	2	I dati mensili non includono i dati confidenziali

Table speciali

pubblicate nei numeri precedenti

	Anno	N.
Commercio dei paesi della CE per categorie di prodotti, zona, origine e destinazione	Gennaio-marzo e gennaio-giugno 1975	11
	Gennaio-dicembre 1973/1974	9
	Gennaio-dicembre 1972	5
	Gennaio-settembre 1972	1
	Gennaio-giugno 1972	10
	Gennaio-marzo 1972	7
Commercio dei paesi della CE per categorie economiche di prodotti e per zone	1971	10
	1970	7
Commercio dei paesi della CE per rami di produzione	1972	6
	1971	10
Aliquota CE e del partner principale extra-CE nel commercio di ciascun paese	1973	11
	1971	7
Commercio estero dei prodotti agricoli della CE:		
A: Riepilogo dell'evoluzione 1969-1972	1973	12
	Riepilogo dell'evoluzione 1967-1970	4
B: Principali categorie di prodotti	1975	2
	1973	12
	1972	9
C: Prodotti soggetti ai regolamenti della politica agricola comune	1972	7
	1972	6
	1972	4
Esportazione dei principali prodotti di base	1971	6
	1970	2
Evoluzione delle esportazioni dei paesi terzi verso le CE e verso il resto del mondo	1972	9
	1971	12
	1970	8
Evoluzione del commercio CE con i suoi principali partner extra-CE	1970	4
Evoluzione del commercio intra- ed extra-CE degli Stati membri, risultati trimestrali cumulati	1972	4
	1971	3
	1970	5
Evoluzione del commercio CE con gli Associati	1972	6
	1970	6
Commercio CE per capitoli e sezioni della Nomenclatura Doganale di Bruxelles	1972	4
	1970	5

Nota esplicativa della tabella dei tassi di conversione delle monete nazionali in Eur, utilizzati nelle statistiche dell'EUROSTAT

La conversione in Eur dei dati espressi in moneta nazionale era sinora operata sulla base delle parità o dei corsi centrali dichiarati al FMI. Questo metodo continua ad essere valido per le monete non fluttuanti, per le quali il corso centrale è rappresentativo del corso di mercato. Il corso centrale di queste monete è infatti « difeso » da interventi delle autorità monetarie che mantengono il corso di mercato, nei confronti di una determinata valuta o di un gruppo di valute (1), entro una fascia di fluttuazione del 2,25% in più o in meno rispetto al corso di riferimento. Il corso di riferimento tra due monete è ottenuto calcolando il rapporto dei loro corsi centrali.

Per le monete fluttuanti, cioè quelle il cui tasso di mercato non è più mantenuto dalle autorità monetarie entro i limiti del 2,25% in più o in meno rispetto al corso di riferimento, si è dovuto ricorrere al metodo di calcolo esposto qui di seguito.

Il tasso di conversione in Eur per le monete fluttuanti e per quelle non fluttuanti è fornito dalla tabella e si presenta nel modo seguente :

- per ogni moneta non fluttuante è riportato il corso centrale dichiarato al FMI, espresso in Eur (1 Eur = 0,888671 g di oro fino);
- per ogni moneta fluttuante è riportato il corso di mercato espresso in Eur.

Per determinare questo corso :

- si calcola per ogni unità di moneta comunitaria non fluttuante (DM, Fb, Flux, FI, DKr) (2) :
 - * il suo controvalore al corso centrale in Eur
 - * il suo controvalore al corso di mercato in unità di moneta fluttuante;
- dal rapporto di tali controvalori si deduce successivamente, a partire da ogni moneta non fluttuante, un corso di mercato tra Eur e moneta fluttuante;
- la media aritmetica semplice dei corsi di mercato ottenuti a partire da ogni moneta non fluttuante fornisce il corso di mercato medio tra Eur e moneta fluttuante.

Per eliminare le variazioni di piccola entità, nell'esprimere i corsi di mercato delle monete fluttuanti, si sono utilizzate solo tre cifre significative (nella nota 3 in calce è riportato un esempio numerico di questo metodo, concernente il corso di mercato del FF dell'ottobre 1974).

Ulteriori chiarimenti e relazioni, ad esempio il saggio di conversione dei DSP in Eur, si trovano nel fascicolo EUROSTAT «Statistiche generali».

(1) Dallo «Smithsonian Agreement» del dicembre 1971 fino al marzo 1973: la moneta di riferimento in rapporto alla quale il margine di $\pm 2,25\%$ endava rispettato, era il dollaro U.S.A. Lo scarto istantaneo tra due monete diverse dal dollaro poteva pertanto raggiungere il 4,5%.

Inoltre, alcune monete erano legate tra di loro da accordi più restrittivi: Accordo europeo dell'aprile 1972 sulla riduzione degli scarti fra le monete comunitarie, la corona svedese e la corona norvegese (scarto istantaneo massimo del 2,25% mantenuto tramite interventi reciproci tra la più apprezzata e la meno apprezzata delle monete partecipanti), accordo Benelux per il franco belga ed il fiorino olandese (scarto istantaneo massimo dell'1,5%). Una moneta veniva considerata fluttuante dal momento in cui non rispettava più i punti d'intervento ufficialmente dichiarati: ciò è avvenuto per le sterline inglese ed irlandese a partire dal 23 giugno 1973, per la lira italiana e per lo yen a partire dal 14 febbraio 1973.

Dal 19 marzo 1973:

- I Paesi membri della Comunità eccetto il Regno Unito, l'Irlanda e l'Italia decidono di non sostenere più il corso del dollaro, pur continuando a rispettare gli accordi europei più restrittivi. Il dollaro diventa quindi di fatto una moneta fluttuante.
- Sono considerate non fluttuanti solo le monete dei paesi che rispettano l'accordo internazionale più generale da allora in vigore, cioè l'accordo europeo sulla riduzione dei margini di fluttuazione. Tali paesi sono attualmente la Germania, i Paesi Bassi, il Belgio, il Lussemburgo, la Danimarca, la Svezia e la Norvegia; la Francia si è ritirata dall'accordo il 21 gennaio 1974 e da allora la sua moneta fluttua.

(2) Effettuando i calcoli tenendo conto anche delle due monete non comunitarie che partecipano all'accordo sulla riduzione dei margini di fluttuazione (Nkr, Skr), si otterrebbero tassi di mercato molto vicini a quelli basati sulle sole monete comunitarie: le differenze tra due serie di calcoli sono infatti dell'ordine del 3 per mille.

(3) 1 DM = 0,310580 Eur = 1,826190 Ffr	1 Eur = 5,87993 Ffr	} 5,95 Ffr	} $\bar{\phi}$: 1 Eur = 5,95 Ffr
1 Fb = 0,020552 Eur = 0,122801 Ffr	1 Eur = 5,97514 Ffr		
1 Flux = 0,020552 Eur = 0,122801 Ffr	1 Eur = 5,97514 Ffr		
1 FI = 0,298056 Eur = 1,782390 Ffr	1 Eur = 5,98012 Ffr		
1 Dkr = 0,131956 Eur = 0,786430 Ffr	1 Eur = 5,95979 Ffr		
1 Nkr = 0,145510 Eur = 0,860420 Ffr	1 Eur = 5,91232 Ffr		
1 Skr = 0,181787 Eur = 1,079059 Ffr	1 Eur = 5,93584 Ffr		

Da quanto sopra risulta il seguente corso: 1 000 Ffr = 168,067 Eur.

De „Maandstatistiek van de buitenlandse handel“ dient tot bevordering van een zo snel mogelijke voorlichting over de ontwikkeling op korte termijn van de buitenlandse handel van de landen van de Europese Gemeenschap alsmede over de positie van de Europese Gemeenschap ten opzichte van andere belangrijke handelspartners in de handel met derde landen. In deze publikatie wordt daarom in het bijzonder de nadruk gelegd op de vergelijking van opeenvolgende perioden voor verschillende soorten globale gegevens naar het land van oorsprong (voor de Benelux-landen het land van herkomst, voor het Verenigd Koninkrijk het land van verzending) en het land van bestemming (Verenigd Koninkrijk het land van ontvangst), naar produkten of zones en naar produktencategorieën. Voor een gedetailleerde beschouwing naar produkt en land wordt de lezer verwezen naar de jaarlijkse publikatie „Analytische tabellen van de buitenlandse handel“.

Met ingang van het bulletin van mei 1973 worden nog slechts de resultaten per maand en per kwartaal gepubliceerd, terwijl de jaarcijfers in speciale jaarboeken of supplementen op het maandelijks bulletin worden gepubliceerd.

In het algemeen wordt de waarde van de speciale handel gegeven waarbij bij invoer wordt uitgegaan van de cif-waarde en bij uitvoer van de fob-waarde.

De landen zijn overeenkomstig de „landenlijst“ ingedeeld naar werelddelen en geografische ligging ongeveer in de volgorde west-oost, noord-zuid. De volledige tekst van deze nomenclatuur verschijnt eenmaal per jaar als bijlage bij deze publikatie in de zes talen van de Gemeenschap. Indien niet uitdrukkelijk anders vermeld wordt met „EG“ de Gemeenschap der Negen bedoeld. De samenstelling der zones is dezelfde als die welke voorkomt in de „landenlijst“ van 1975.

De produkten zijn overeenkomstig de „Internationale Goederennomenclatuur voor de buitenlandse handel (CST)“ geïnclassificeerd, die in vier talen van de Gemeenschap is gepubliceerd.

Bij de statistieken van de Bondsrepubliek Duitsland is het gebied van West-Berlijn begrepen. De handel met de DDR en Berlijn-Oost is niet in de handelsstatistieken van de Bondsrepubliek Duitsland begrepen.

Sedert 1 januari 1971 worden de gegevens over de invoer van Nederland uit de BLEU aan de hand van de gegevens over de uitvoer van de BLEU naar Nederland en omgekeerd opgesteld, en wel tegen de wisselkoers van Fb 1000 = Fl 72,40, en vanaf 17.9.73 tegen de koers Fb 1000 = Fl 68,95.

Tekens en afkortingen

0	Nul
0 ⁻	Minder dan de helft van de gebruikte eenheid
0,0 ⁺	Minder dan de helft van de laatste gebruikte decimaal
:	Geen gegevens beschikbaar
Ø	Maandgemiddelde
*	Schatting van Eurostat
r	Herzien cijfer
Mio	Miljoen
Mrd	Miljard
kWh	Kilowattuur
Eur	Rekeneenheid van de Europese Gemeenschappen = 0,888671 gr fijn goud
\$	US dollar
EC-CE	Europese Gemeenschap
EUR-6	Totaal van de zes eerste Lid-Staten van de EG
EUR-9	Totaal van de Lid-Staten van de EG
Belg.-Lux.	BLEU — Belgisch-Luxemburgse Economische Unie
EUROSTAT	Bureau voor de Statistiek der Europese Gemeenschappen
CST	Classificatie voor Statistiek en Tarief van de internationale handel
G	Algemene handel
N	Uitvoer van de nationale goederen
NS	Onbeduidend

Inhoudsopgave

Blz.	Tabel
I	Voorafgaande opmerkingen, tekens en afkortingen
IV	Landenlijst
VI	Voetnoten en vroeger verschenen bijzondere overzichten

GRAFIEKEN

1	Uitvoer van de EG naar gebieden overzee
2	Handel van de EG volgens landen van oorsprong en bestemming

HANDEL VAN DE EUROPESE GEMEENSCHAPPEN (EG)

1	Algemeen overzicht van de handel volgens landen : Trimestrieel : Invoer, uitvoer, handelsbalans Maandelijks : Invoer Uitvoer Handelsbalans
2	Algemeen overzicht van de handel volgens goederen :
4	EG Lid-Staten
3	Indexcijfers :
8	Hoeveelheidsindexcijfers
9	Indexcijfers van de gemiddelde waarde, van de ruilvoet en van de volumeverhouding
4	Ontwikkeling van de handel intra- en extra-EG
10	Intra-EG (EUR-9)
11	Extra-EG (EUR-9)
12	Handelsbalans (EUR-9)
13	Intra- en extra-EG (EUR-6)
14	Intra-EG, handel volgens de Lid-Staten

Blz.	Tabel
	5 Ontwikkeling van de handel met de belangrijkste gebieden :
18	Klasse 1
19	EVA
20	Verenigde Staten van Amerika
21	Landen van de Klasse 2
22	GASM
23	Niet-geassocieerde Afrikaanse gebieden van de Klasse 2
24	Midden- en Zuid-Amerika
25	West-Azië
26	Andere landen van de Klasse 2 (Verre Oosten)
27	Oost-Europa
	6 Handel volgens oorsprong en bestemming :
	Cumulatief
	Maandelijks
	7 Ontwikkeling van de handel volgens goederenklassen :
28	0,1 : Voedingswaren, dranken en tabak
30	3 : Brandstoffen
32	2,4 : Grondstoffen
34	7 : Machines en voertuigen
36	5,6,8 : Andere industriële goederen
38	5 : Chemische produkten
40	6 : Fabrikaten, gerangschikt naar de grondstof
42	8 : Diverse fabrikaten, n.e.g.
44	8 Handel volgens goederen, maandelijks
	 HANDEL VAN DE DERDE LANDEN
92	9 Ontwikkeling van de totale handel en van de handel met de EG (EUR-9) (voornaamste derde landen)
	 BIJZONDERE OVERZICHTEN
	Op blz. VI is een lijst opgenomen van in vorige nummers verschenen bijzondere overzichten
96	 OMREKENINGSKOERSEN

Landenlijst 1975

Landen Zones

EUROPA

Europese Gemeenschappen

001	001	Frankrijk
002	001	België-Luxemburg
003	001	Nederland
004	001	BR Duitsland (m.i.v. West-Berlijn)
005	001	Italië (m.i.v. San Marino)
006	001	Verenigd Koninkrijk
007	001	Ierland
008	001	Denemarken

Overig deel van Europa

024	111	IJsland
025	112	Färöer
028	111	Noorwegen
030	111	Zweden
032	112	Finland
036	111	Zwitserland
038	111	Oostenrijk
040	111	Portugal
042	112	Spanje
043	112	Andorra
044	112	Gibraltar
045	112	Vaticaanstad
046	112	Malta (m.i.v. Gozo en Comino)
048	112	Joegoslavië
050	112	Griekenland
052	112	Turkije
056	331	USSR
058	331	Dem. Rep. Duitsland en de Sovjetsector van Berlijn
060	331	Polen
062	331	Tsjechoslowakije
064	331	Hongarije
066	331	Roemenië
068	331	Bulgarije
070	331	Albanië

AFRIKA

201	231	Spaans Noord-Afrika: Ceuta, Melilla, Spaanse Sahara Provincie
202	231	Kanarische eilanden
204	225	. Marokko (m.i.v. Ifni)
208	231	Algerië
212	225	. Tunesië
216	231	Libië
220	231	Egypte
224	231	Soedan
228	221	. Mauretanië
232	221	. Mali
236	221	. Boven-Volta
240	221	. Niger
244	221	. Tsjaad
247	231	Kaapverdische eilanden
248	221	. Senegal
252	231	Gambia
257	231	Guinea-Bissau (voormalig Portugees Guinea)
260	231	Guinea
264	231	Sierra Leone
268	231	Liberia
272	221	. Ivoorkust
276	231	Ghana
280	221	. Togo
284	221	. Dahomey
288	231	Nigeria
302	221	. Kameroen
306	221	. Centraalafrikaanse Republiek
310	231	Equatoriaal-Guinea
311	231	São Tomé en Príncipe-eiland
314	221	. Gaboen
318	221	. Volksrepubliek Kongo (Brazzaville)
322	221	. Zaïre (voormalig Kongo Kinshasa)
324	221	. Rwanda
328	221	. Burundi
329	224	. St. Helena (m.i.v. Ascension, Gough, Tristan da Cunha)
330	231	Angola (m.i.v. Cabinda)
334	231	Ethiopië
338	223	. Frans gebied der Afars en der Issas

Landen Zones

342	221	. Somalia
346	225	. Kenia
350	225	. Oeganda
352	225	. Tanzanië (Tanganjika, Zanzibar, Pemba)
355	224	. Seychellen (m.i.v. Amiranten)
357	224	. Britse gebieden van de Indische Oceaan (Chagos-eilanden, Desroches-eiland)
366	231	Mozambique
370	221	. Madagascar
372	222	. Réunion
373	224	. Mauritius
376	223	. Comoren
378	231	Zambia (voormalig Noord-Rhodesia)
382	231	Rhodesia (voormalig Zuid-Rhodesia)
386	231	Malawi (voormalig Nyassaland)
390	199	Republiek Zuid-Afrika (m.i.v. Zuidwest-Afrika)
391	231	Botswana
393	231	Ngwane (Swaziland)
395	231	Lesotho

AMERIKA

400	115	Verenigde Staten van Amerika (m.i.v. Porto Rico)
404	115	Canada
406	222	. Groenland
408	223	. Saint-Pierre en Miquelon
412	241	Mexico
413	224	. Bermuda-eilanden
416	241	Guatemala
421	224	. Belize
424	241	Honduras
428	241	El Salvador
432	241	Nicaragua
436	241	Costa-Rica
440	241	Panama
444	241	Panamakanaalzone
448	241	Cuba
452	241	Haiti
453	224	. Bahamas
454	224	. Turks-eilanden, Caicos-eilanden
456	241	Dominicaanse Republiek
457	241	Virginische eilanden behorende tot de Verenigde Staten
458	222	. Guadeloupe
462	222	. Martinique
463	224	. Cayman-eilanden
464	241	Jamaïca
469	241	Barbados
470	224	. West-Indië (Westindische Geassocieerde Staten, Britse Virginische eilanden, Montserrat)
472	241	Trinidad en Tobago
474	223	. Aruba
478	223	. Curaçao
480	241	Columbia
484	241	Venezuela
488	241	Guyana (voormalig Brits)
492	223	. Suriname
496	222	. Frans-Guyana
500	241	Ecuador
504	241	Peru
508	241	Brazilië
512	241	Chili
516	241	Bolivia
520	241	Paraguay
524	241	Uruguay
528	241	Argentinië
529	224	. Falkland-eilanden

AZIË

600	251	Cyprus
604	251	Libanon
608	251	Syrië
612	251	Irak
616	251	Iran
620	299	Afghanistan
624	251	Israël
628	251	Jordanië
632	251	Saoedi-Arabië
636	251	Koeweit
640	251	Bahrein
644	251	Katar

Landen	Zones		Landen	Zones	
645	251	Dubai			
646	251	Abu Dhabi			
648	251	Sharjah, Ajman, Umm al Qaiwain, Ras al Khaimah, Fujairah	800	199	Australië
649	251	Oman (voormalig Sultanaat van Maskat en Oman)	801	299	Nieuw-Guinea (Australisch-) en Papoea
652	251	Jemen	802	299	Gebieden beheerd door Australië (Kokos- [Keeling-] eilanden, Christmas-eiland, Heard- en McDonald-eilanden, Norfolk-eiland)
652	251	Jemen (Noord-Jemen)			
656	251	Democratische Volksrepubliek Jemen (Zuid-Jemen)	803	299	Nauroe
662	299	Pakistan	804	199	Nieuw-Zeeland
664	299	India	808	299	Eilanden in de Pacific beheerd door de VS van Amerika
666	299	Bangladesh			
667	299	Malediven	809	223	. Nieuw-Caledonië en onderhorigheden
669	299	Sri Lanka (Ceylon)	811	223	. Wallis- en Futuna-eilanden
672	299	Nepal	812	224	. Brits Oceanië
673	299	Sikkim	813	299	Niue- en Tokelaoe-eilanden
675	299	Bhoetan	815	299	Fidzji
676	299	Birma	816	223	. Nieuwe Hebriden
680	299	Thailand (Siam)	817	299	Tonga
684	299	Laos	819	299	West-Samoa
688	399	Noord-Vietnam	821	299	Cook-eilanden (m.u.v. Niue-eiland)
692	299	Zuid-Vietnam	822	223	. Frans-Polynesië
696	299	Cambodja (Republiek Khmer)			
700	299	Indonesië			
701	299	Malaysia (Maleise Federatie, Sabah, Sarawak)			
703	224	. Brunei			
704	299	Portugees Timor			
706	299	Singapore			
708	299	Filippijnen			
716	399	Mongolië, Volksrepubliek			
720	399	Volksrepubliek China (m.i.v. Tibet, Mantsjoerije)			
724	399	Noord-Korea	950	900	Boordprovisie en -benodigdheden alsmede bunker-materiaal
728	299	Zuid-Korea			
732	199	Japan	954	900	Verscheidene n.e.g., poolgebieden
736	299	Taiwan (Formosa)	958	900	Onbepaalde oorsprong en bestemming
740	299	Hong-Kong	962	900	Vrijhavens
743	299	Macao	977	900	Geheim

AUSTRALIË EN OCEANIË

OVERIGE

Economische zones

Afkortingen

(De codenummers laten toe in de „Landenlijst“ de landen te identificeren, die tot de verschillende zones behoren)

	MONDE	Algemeen totaal van de landen van oorsprong of bestemming
001	INTRA-CE	Lid-Staten van de EG (Moederlanden)
002	EXTRA-CE	Algemeen totaal min de Moederlanden van de EG
100	CLASSE 1	Landen van Klasse 1 (geïndustrialiseerde westerse derde landen)
111	AELE	Landen van de Europese Vrijhandelsassociatie
112	AUT. EUR. OCCID.	Andere West-Europese landen
115	AMÉRIQUE NORD	Verenigde Staten van Amerika en Canada
199	AUT. CLASSE 1	Republiek Zuid-Afrika, Japan, Australië en Nieuw-Zeeland
200	CLASSE 2	Landen van Klasse 2 (ontwikkelingslanden)
220	AOM	Totaal van EAMA, DOM, TOM en andere gebieden overzee geassocieerd met de EG
221	EAMA	Geassocieerde Afrikaanse staten en Madagascar
222	DOM	Departementen overzee van de Lid-Staten van de EG
223	TOM	Gebieden overzee geassocieerd met de EG
224	NOUVEAUX TOM	Nieuwe gebieden overzee geassocieerd met de EG
225	AUTRES AOM	Andere gebieden overzee geassocieerd met de EG
231	AUT. AFRIQUE	Andere Afrikaanse landen
241	AMÉRIQUE C. SUD	Landen van Midden- en Zuid-Amerika, n.a.g.
251	ASIE OCCIDENT.	Landen van West-Azië
299	AUT. CLASSE 2	Andere landen van Klasse 2
300	CLASSE 3	Landen van Klasse 3
331	EUROPE ORIENT.	Europese landen van het Sovjetblok, hieronder begrepen de USSR
399	AUT. CLASSE 3	Volksrepubliek China, Noord-Vietnam, Volksrepubliek Mongolië en Noord-Korea
900	DIVERS NON CL.	Overige, n.a.g.

Tabel	Noot	
1	1	- = Invoeroverschot
	2	De handel van Duitsland (BR) met de Duitse Democratische Republiek en met Oost-Berlijn, waarvan de cijfers onderaan de tabel zijn vermeld, is in alle andere gegevens van deze publikatie betreffende de handel van Duitsland (BR) en de EG niet begrepen
2	1	In het totaal per afdeling (2 cijfers CST) is de handel van Nederland met België-Luxemburg niet begrepen
4	1	- = Invoeroverschot
	2	Op basis van de invoer
5	1	Zie noot 2 van de tabel 1
7	1	Met uitzondering van de handel van Nederland met België-Luxemburg
	2	In de maandgegevens zijn de vertrouwelijke gegevens niet begrepen

Bijzondere overzichten

verschenen in de vorige nummers

	Jaar	Nr.	
Handel van de landen van de EG naar groepen van produkten, gebieden en naar oorsprong en bestemming	Januari-maart en januari-juni 1975	1975	11
	Januari-december 1973/1974	1975	9
	Januari-december 1972	1973	5
	Januari-september 1972	1973	1
	Januari-juni 1972	1972	10
	Januari-maart 1972	1972	7
Handel van de landen van de EG naar economische categorieën van de produkten en naar gebieden	1971	10	
	1970	7	
Handel van de landen van de EG naar produktietakken	1972	6	
	1971	10	
Aandeel van de EG en van de belangrijkste handelspartners buiten de EG in de handel van ieder land	1973	11	
	1971	7	
Buitenlandse handel van de EG in landbouwprodukten:			
A: Algemeen overzicht van de ontwikkeling 1969-1972	1973	12	
	1972	4	
B: Voornaamste categorieën van produkten	1975	2	
	1973	12	
	1972	9	
C: Produkten die onderworpen zijn aan de verordeningen van het gemeenschappelijk landbouwbeleid	1972	7	
	1972	6	
Uitvoer van belangrijke grondstoffen	1972	4	
	1971	6	
Ontwikkeling van de uitvoer van derde landen naar de EG en naar de overige landen van de wereld	1970	2	
	1972	9	
Ontwikkeling van de handel van de EG met de voornaamste handelspartners buiten de EG	1971	12	
	1970	8	
	1970	4	
Ontwikkeling van de handel van de Lid-Staten intra- en extra-EG naar gecumuleerde kwartaalresultaten	1972	4	
	1971	3	
	1970	5	
Ontwikkeling van de handel van de EG met de geassocieerde gebieden	1972	6	
	1970	6	
Handel van de EG naar hoofdstukken en afdelingen van het Gemeenschappelijk Douanetarief van Brussel	1972	4	
	1970	5	

Toelichting op de tabel betreffende de voor de statistieken van het EUROSTAT gebruikte koersen voor de omrekening van de nationale valuta's in Eur

De omrekening in Eur van de in nationale valuta's uitgedrukte cijfers geschiedde tot dusver op basis van de bij het IMF aangemelde pariteiten of spilkoersen. Deze methode blijft zinvol voor de niet-zwevende valuta's, waarvoor de spilkoers representatief is voor de marktkoers. De spilkoers van deze valuta's wordt immers „verdedigd” door de interventies van de monetaire autoriteiten, welke de marktkoers ten opzichte van een bepaalde andere valuta — of ten opzichte van een bepaalde groep andere valuta's (1) — houden binnen een fluctuatiedbreedte van $\pm 2,25\%$ aan weerszijden van de referentievoers. Als referentievoers tussen twee valuta's neemt men de verhouding tussen hun spilkoersen.

Voor de zwevende valuta's, d.w.z. de valuta's waarvan de marktkoers niet door de monetaire autoriteiten wordt gehouden binnen een marge van $\pm 2,25\%$ aan weerszijden van de referentievoers, moest men een andere berekening toepassen, welke in het onderstaande wordt uiteengezet.

De koersen voor de omrekening in Eur van de zwevende en niet-zwevende valuta's worden vermeld in de tabel, welke de volgende opzet heeft:

- Voor elke niet-zwevende valuta is de bij het IMF aangemelde spilkoers vermeld, uitgedrukt in Eur (1 Eur = 0,888671 g fijn goud).
- Voor elke zwevende valuta worden de marktkoersen, uitgedrukt in Eur, van de zwevende valuta's vermeld.

Om deze koersen te bepalen:

- berekent men voor elke niet-zwevende communautaire munteenheid (DM, Bfr, Luxfr, Dkr) (2):
 - * haar tegenwaarde in Eur volgens de spilkoers,
 - * haar tegenwaarde in de zwevende munteenheid volgens de marktkoers;
- uit de verhouding tussen deze tegenwaarden leidt men vervolgens via elke niet-zwevende valuta marktkoersen tussen Eur en de zwevende valuta af;
- het ongewogen rekenkundig gemiddelde van de reeks via de niet-zwevende valuta's verkregen marktkoersen levert de gemiddelde marktkoers tussen Eur en zwevende valuta op.

Ten einde geringe variaties uit te schakelen, werden voor het uitdrukken van de marktkoersen van de zwevende valuta's slechts drie significante cijfers aangehouden. (In voetnoot 3 hieronder wordt een cijfervoorbeeld gegeven van deze methode voor de berekening van de marktkoers van de Ffr in oktober 1974.)

Verdere toelichtingen en verhoudingen, b.v. de omrekeningskoers voor BTR in Eur, staan vermeld in de EUROSTAT-publikatie „Algemene Statistiek”.

(1) Sedert het Smithsonian agreement van december 1971 tot maart 1973 was de referentievaluta ten opzichte waarvan de marge van $\pm 2,25\%$ in acht werd genomen de US-dollar. Dientengevolge kon de marge op een bepaald tijdstip tussen twee andere valuta's $4,5\%$ bereiken.

Voorts bestonden meer restrictieve overeenkomsten die een band legden tussen bepaalde valuta's: Europese overeenkomst van april 1972 inzake de vernauwing van de marges voor de communautaire valuta's, de Zweedse kroon en de Noorse kroon (maximaal verschil op een bepaald tijdstip $2,25\%$, dat in acht genomen werd door middel van wederzijdse interventies in de meest geapprecieerde en de minst geapprecieerde van de deelnemende valuta's); Benelux-overeenkomst voor de Belgische frank en de Nederlandse gulden (maximaal verschil op een bepaald tijdstip $1,5\%$). Een valuta werd geacht te zweven vanaf het ogenblik dat de officieel aangemelde interventiepunten niet meer in acht werden genomen. Dit is het geval voor het Engelse en Ierse pond vanaf 23 juni 1972, voor de Italiaanse lira en voor de yen vanaf 14 februari 1973.

Met ingang van 19 maart 1973:

- De Lid-Staten van de Gemeenschappen (met uitzondering van het Verenigd Koninkrijk, Ierland en Italië) hebben besloten de restrictievere Europese overeenkomsten te blijven naleven en de koers van de dollar niet meer te steunen. Dientengevolge is de dollar een zwevende valuta geworden.
- Als niet-zwevend worden uitsluitend beschouwd de valuta's van de landen die de sedertdien van kracht gebleven meest algemene internationale overeenkomst in acht nemen, te weten bovengenoemde Europese overeenkomst inzake de vernauwing van de marges. Deze landen zijn momenteel Duitsland, Nederland, België, Luxemburg, Denemarken, Zweden en Noorwegen; Frankrijk heeft zich uit het akkoord van 21 januari 1974 teruggetrokken en vanaf die datum is de munt van dit land zwevend.

(2) Indien bij de berekeningen ook de twee niet-communautaire valuta's die aan de overeenkomst inzake de margevernauwing deelnemen (Nkr, Zwkr) in aanmerking zouden zijn genomen, zouden de verkregen marktkoersen zeer weinig afwijken van die welke gebaseerd zijn op de communautaire valuta's; eventuele verschillen tussen de twee reeksen berekeningen hebben namelijk een orde van grootte van 3 per mille.

(3) 1 DM = 0,310580 Eur = 1,826190 Ffr	1 Eur = 5,87993 Ffr	} 5,95 Ffr	} \varnothing : 1 Eur = 5,95 Ffr
1 Bfr = 0,020552 Eur = 0,122801 Ffr	1 Eur = 5,97514 Ffr		
1 Luxfr = 0,020552 Eur = 0,122801 Ffr	1 Eur = 5,97514 Ffr		
1 Fl = 0,298056 Eur = 1,782390 Ffr	1 Eur = 5,98012 Ffr		
1 Dkr = 0,131956 Eur = 0,786430 Ffr	1 Eur = 5,95979 Ffr		
1 Nkr = 0,145510 Eur = 0,860420 Ffr	1 Eur = 5,91232 Ffr		
1 Zwkr = 0,181787 Eur = 1,079059 Ffr	1 Eur = 5,93584 Ffr		

Hieruit volgt de koers: 1000 Ffr = 168,067 Eur.

Exportations de la CE vers l'Outre-Mer

Overseas Exports of the EC

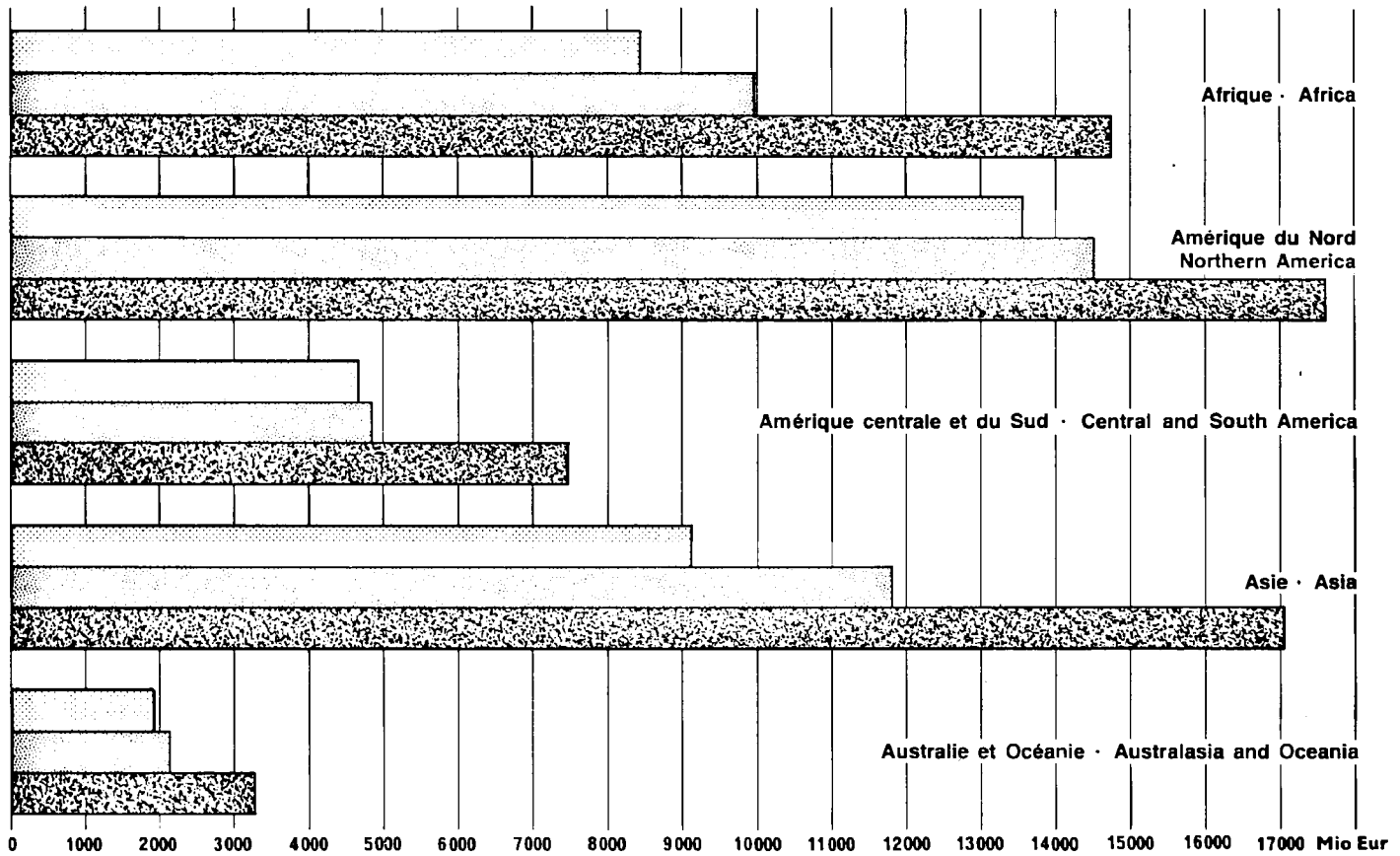

1974 Principaux pays Main countries

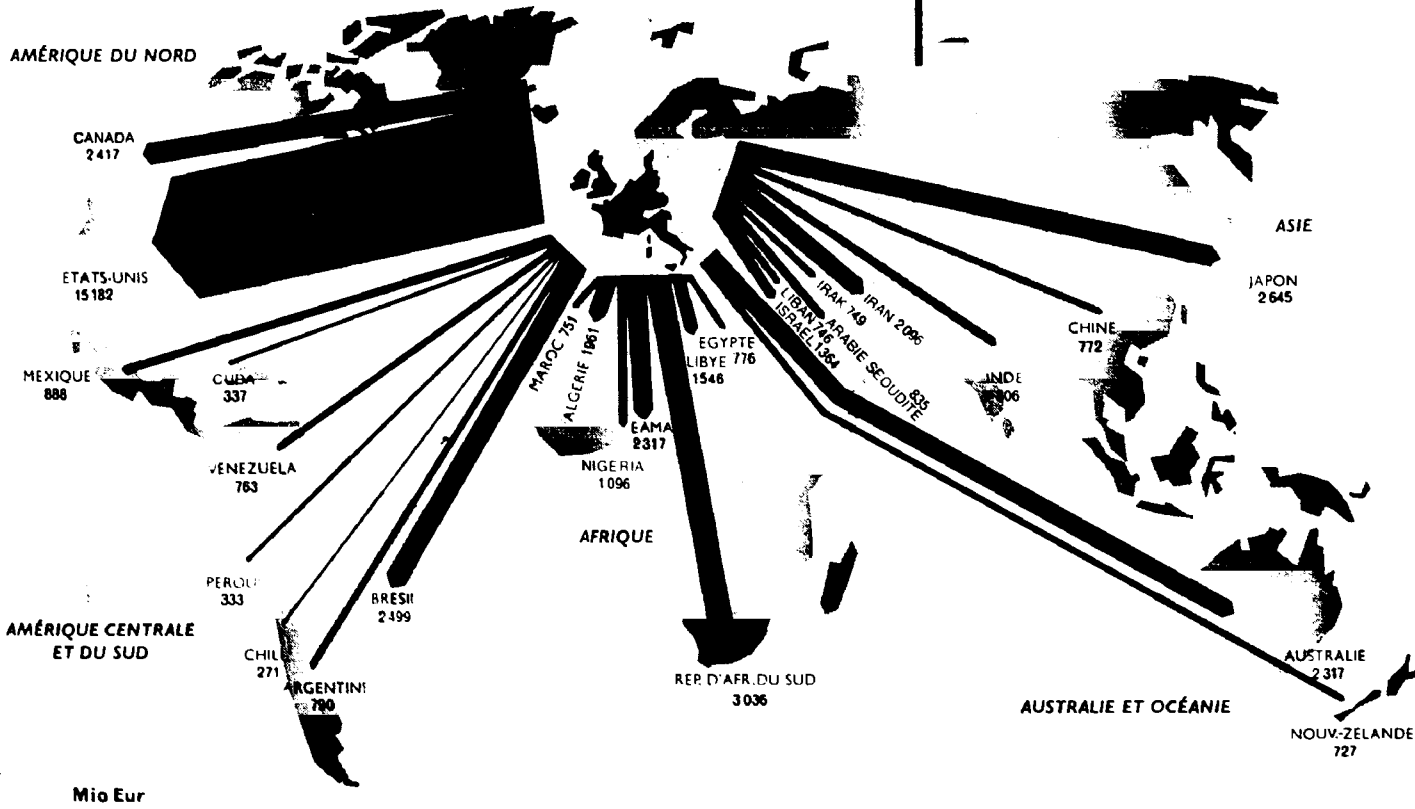

Mio Eur

Commerce de la CE par pays d'origine et de destination

Mio Eur

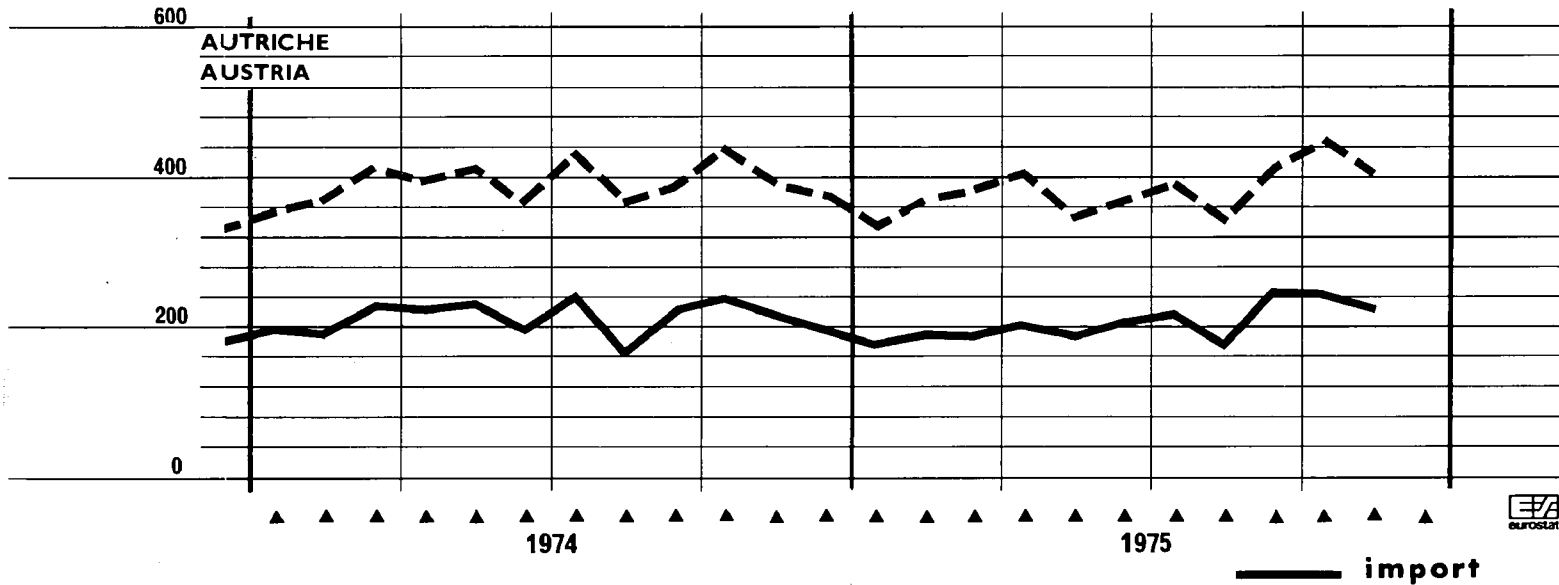
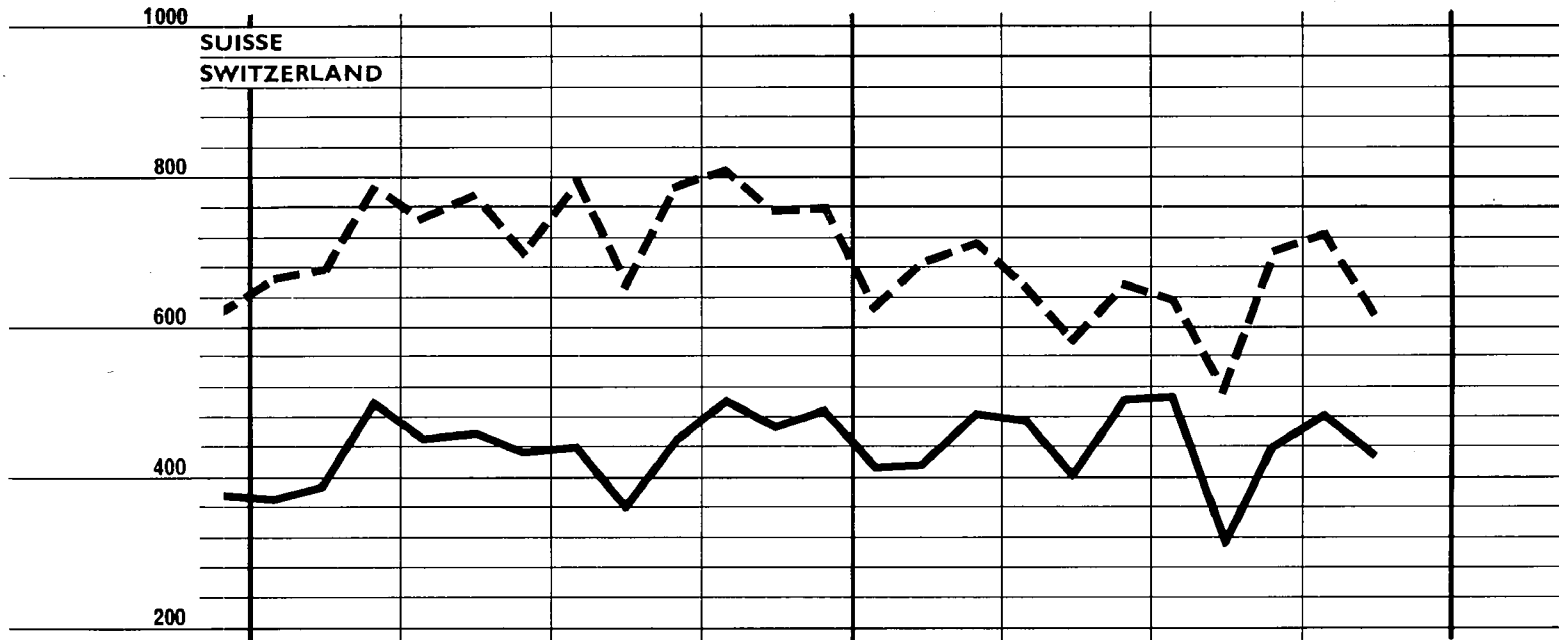
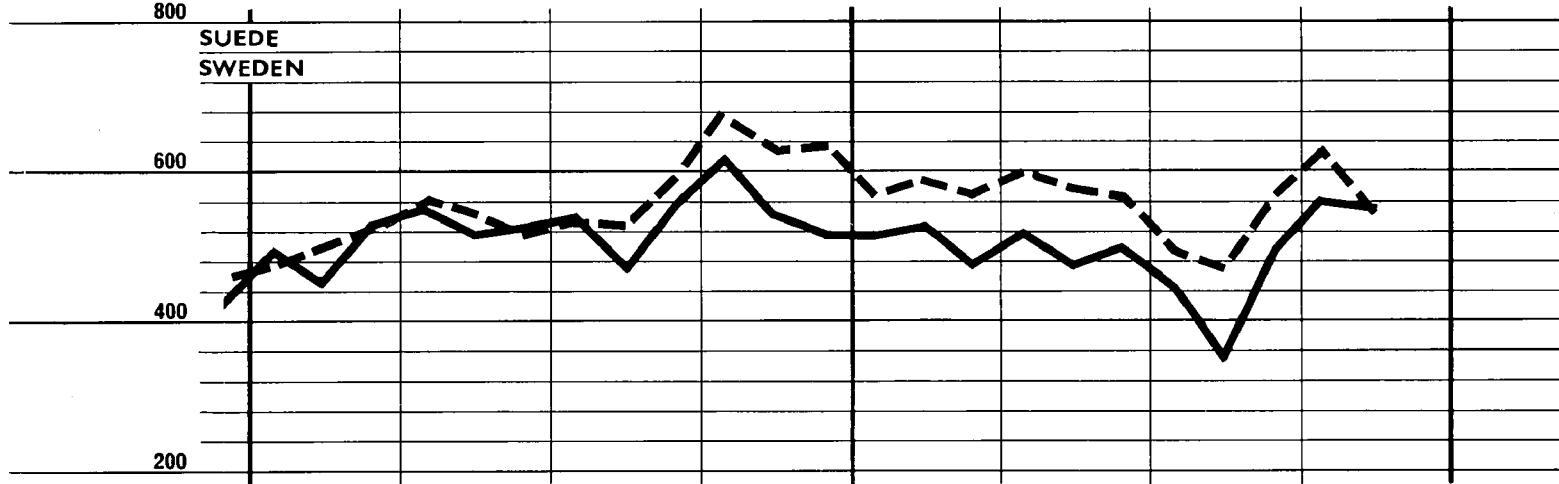

▲ 1974 1975

— import



Trade of the EC by countries of origin and destination

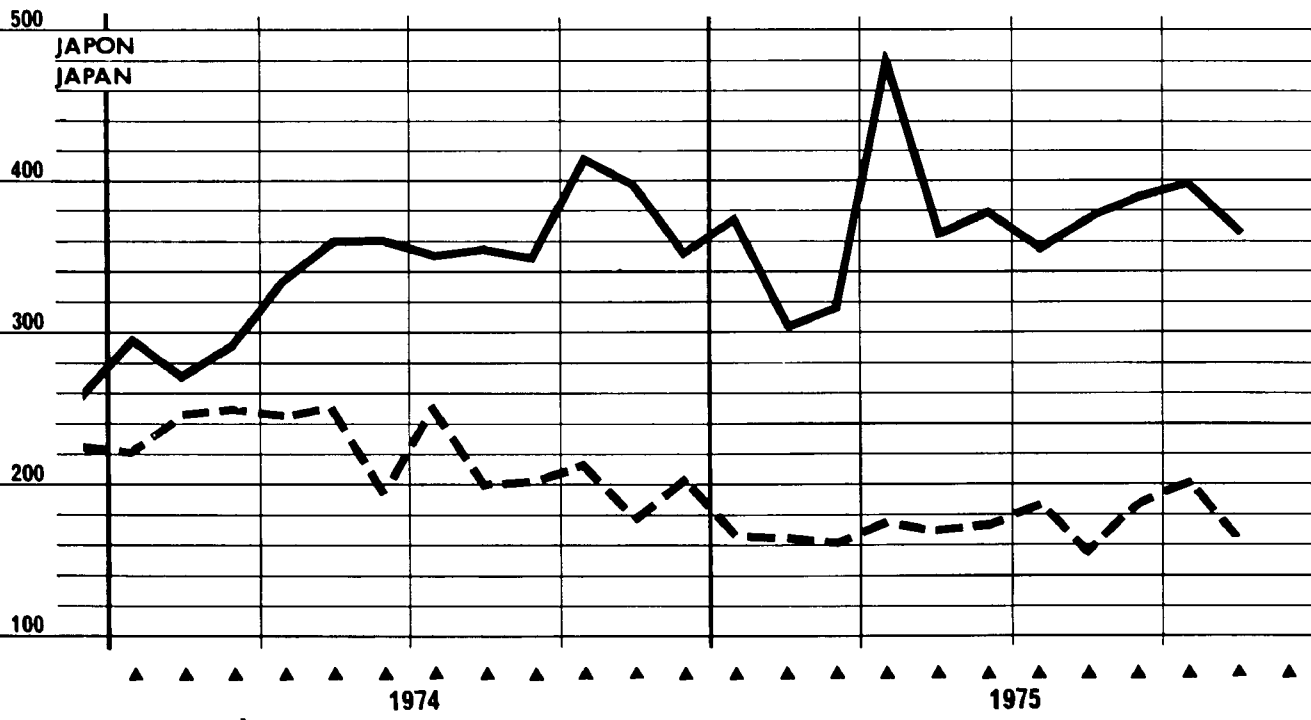
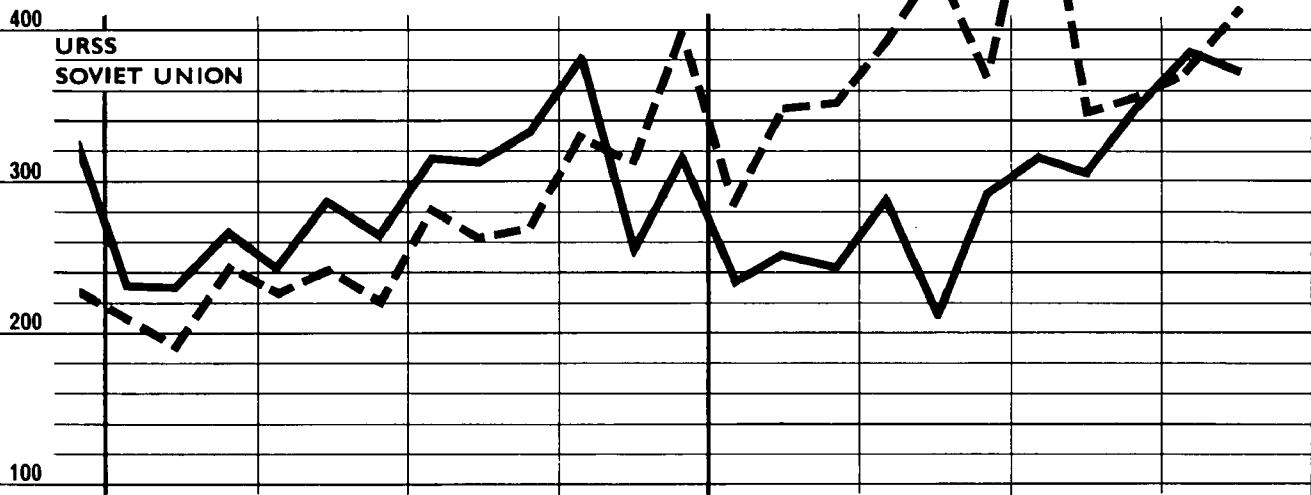
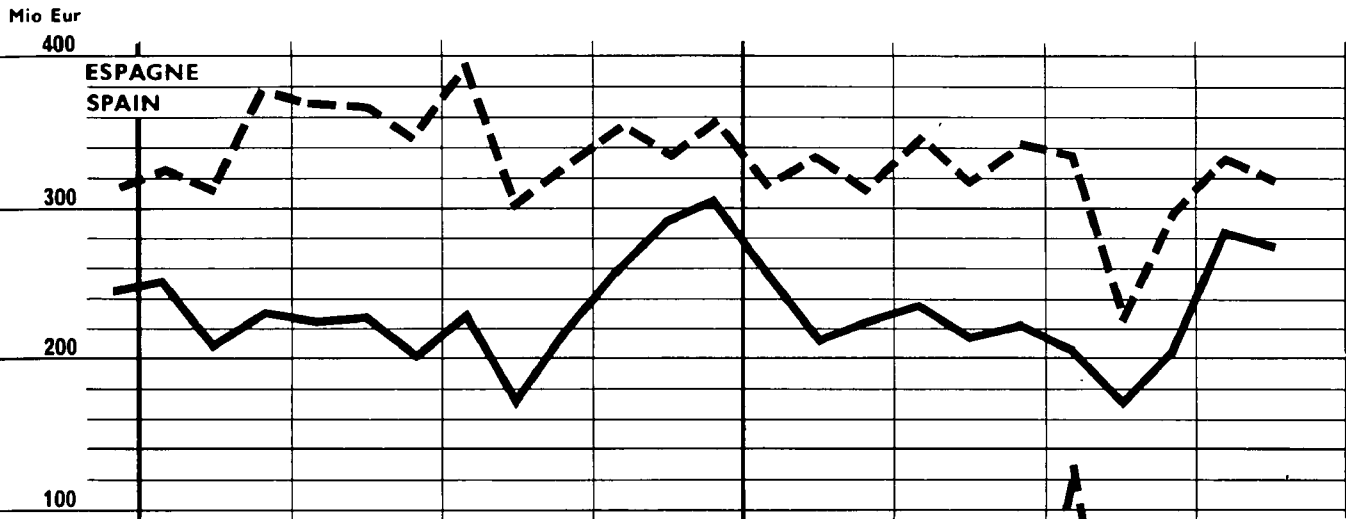

--- export

1974

1975



RÉSUMÉ GÉNÉRAL du commerce de la CE par produits

TAB. 2

valeurs en Mio Eur

CST	Dénomination des produits	import intra ¹⁾				import extra				export extra			
		1974	1975			1974	1975			1974	1975		
		IV	I	II	III	IV	I	II	III	IV	I	II	III
0 - 9	Commerce total	27 922	25 838	27 413	25 662	31 752	28 040	28 342	28 552	29 856	27 212	28 682	27 082
0 + 1	PROD. ALIMENT., BOISSONS, TABACS	3 802	3 523	4 032	4 117,3	4 003	3 930	3 759	3 673,6	1 686	1 789	1 767	1 805,6
0	Produits alimentaires	3 376	3 173	3 646	3 702	3 668	3 645	3 473	3 399	1 536	1 463	1 402	1 377
00	Animaux vivants	240	262	257	331	61	59	64	77	41	27	20	24
01	Viandes et préparations de viandes	747	701	811	850	250	233	303	318	225	179	142	150
02	Produits laitiers, œufs	576	561	575	628	86	63	68	79	249	258	223	206
03	Poissons et préparations de poissons	139	120	115	127	220	168	174	186	62	56	57	52
04	Céréales et produits à base de céréales	499	382	481	451	666	958	713	787	351	387	443	415
05	Fruits et légumes	519	487	731	678	1 003	886	1 014	799	193	154	152	139
06	Sucres et préparations à base de sucre	203	192	213	171	257	329	311	282	148	143	127	178
07	Café, thé, cacao, épices et produits dérivés	157	128	126	132	621	630	521	518	113	95	88	80
08	Aliments pour animaux, frais; déchets alimentaires	189	165	152	164	391	294	280	332	84	80	71	59
09	Préparations alimentaires diverses	89	94	93	86	30	23	23	20	73	77	79	71
1	Boissons et tabacs	426	350	386	395	335	285	286	281	350	326	365	429
11	Boissons	313	248	288	297	112	75	85	96	295	274	308	357
12	Tabacs bruts et manufacturés	89	78	73	78	215	210	201	185	58	54	64	72
3	PRODUITS ÉNERGÉTIQUES	2 026	1 759	1 771	1 905,5	10 675	8 462	8 418	9 149,1	1 235	1 090	998	1 115,7
32	Charbon, coques et agglomérés	357	393	331	259	364	417	403	381	148	148	96	79
33	Pétroles et dérivés	1 373	1 024	1 058	1 224	10 002	7 953	7 955	8 667	1 061	910	863	1 005
34	Gaz naturels et gaz d'usine	252	310	347	236	48	70	65	72	25	24	30	30
35	Énergie électrique	1	4	2	2	5	10	7	13	4	9	3	3
2 + 4	MATIÈRES PREMIÈRES	1 553	1 421	1 342	1 155,1	4 912	4 217	4 101	3 720,3	743	689	640	570,8
2	Mat. prem. autres que les combust. minéraux	1 281	1 202	1 150	976	4 483	3 931	3 817	3 487	606	548	529	473
21	Peaux et pelleteries brutes	57	76	63	48	175	199	145	148	37	48	48	31
22	Graines, noix, amandes oléagineuses et farines	56	18	10	24	643	582	526	442	34	11	8	3
23	Caoutchouc brut, naturel, synthétique et régénéré	90	85	85	75	131	108	104	99	70	57	49	45
24	Bois et liège	75	64	74	63	669	458	541	621	38	40	46	39
25	Pâtes à papier et déchets de papier	51	32	26	25	647	595	524	432	19	12	10	7
26	Fibres textiles et déchets d'articles textiles	196	200	230	191	469	448	486	433	153	138	154	136
27	Produits minéraux non métallifères, n.d.a.	158	134	148	136	465	405	371	355	86	78	81	77
28	Minerais et déchets de métaux	366	304	299	225	1 099	971	994	834	59	48	57	41
29	Matières brutes animales ou végétales, n.d.a.	230	256	186	163	166	159	136	122	114	118	76	95
4	Corps gras, graisses et huiles anim. ou végét.	271	219	191	118	429	286	284	239	137	141	111	97
41	Corps gras, graisses et huiles d'origine animale	43	34	26	28	57	49	54	44	9	9	7	8
42	Huiles d'origine végétale	165	131	115	96	348	226	221	185	97	102	80	67
43	Huiles et graisses élaborées : cire anim. ou végétale	53	45	43	36	15	10	11	11	31	29	23	22
7	MACHINES ET MATÉRIEL DE TRANSPORT	7 424	6 914	7 940	7 239,5	3 904	3 609	3 958	3 630,7	11 930	11 271	12 896	12 056,9
71	Machines non électriques	3 205	2 895	3 242	3 047	1 851	1 674	1 851	1 755	5 852	5 399	6 138	6 059
72	Machines et appareils électriques	1 801	1 608	1 709	1 593	1 141	1 005	1 110	1 054	2 375	2 113	2 357	2 310
73	Matériel de transport	2 147	2 157	2 687	2 349	832	914	981	796	3 696	3 758	4 410	3 687
5, 6, 8	AUTRES PRODUITS INDUSTRIELS	12 795	11 960	11 915	11 424,2	7 937	7 339	7 563	7 321,7	13 588	11 931	11 894	10 988,0
5	Produits chimiques	3 172	2 871	2 798	2 715,0	1 379	1 252	1 226	1 208,5	3 765	3 372	3 261	2 951,9
51	Éléments et composés chimiques	1 245	1 032	988	906	643	610	588	553	1 229	1 037	956	932
52	Goudrons minér., dériv. chim. bruts de combust.	30	28	22	21	15	14	19	16	10	8	8	7
53	Matières colorantes et produits tannants	155	141	156	152	68	54	58	52	304	272	256	260
54	Produits médicinaux et pharmaceutiques	226	244	227	219	151	157	162	154	464	452	495	446
55	Prod. aromatiques, prod. de toilette et d'entretien	161	161	156	151	59	51	51	49	200	194	206	190
56	Engrais manufacturés	161	158	116	128	67	65	46	94	345	354	277	160
57	Explosifs	8	10	13	11	10	9	10	8	25	23	25	22
58	Mat. plastiques, cellulose régénérée, résines artif.	724	649	710	703	176	146	155	154	754	589	588	555
59	Produits chimiques, n.d.a.	350	360	317	280	153	147	136	125	429	434	449	378
6	Articles manufacturés classés par matières	6 802	6 225	6 328	5 510,1	4 666	4 194	4 337	4 070,1	7 364	6 412	6 388	5 697,8
61	Cuirs et peaux tannés et art., pelleteries apprêtées	114	96	115	97	114	101	113	110	118	105	117	108
62	Articles en caoutchouc, n.d.a.	300	272	339	281	90	83	94	89	298	296	299	257
63	Articles en bois et liège, sauf les meubles	118	114	136	117	133	131	179	170	68	57	66	60
64	Papier, carton et articles en papier ou carton	508	399	423	391	819	681	638	591	299	238	238	202
65	Fils, tissus, articles confectionnés en textiles, etc.	1 317	1 259	1 335	1 168	667	652	636	601	1 079	915	962	891
66	Art. en matières minérales sauf en métaux, n.d.a.	695	630	719	644	585	550	622	593	786	752	760	798
67	Fonte, fer et acier	1 958	1 858	1 648	1 386	667	688	732	674	3 172	2 696	2 525	2 040
68	Métaux non ferreux	749	587	601	512	1 288	1 026	1 027	934	568	475	426	379
69	Articles manufacturés en métal	697	684	727	641	296	279	308	298	976	873	988	958
8	Articles manufacturés divers	2 820	2 863	2 789	2 961,6	1 892	1 892	2 000	2 072,9	2 458	2 147	2 245	2 338,7
81	App. sanitaires, art. hygiène, chauffage, éclairage	105	88	106	100	34	29	33	29	93	74	84	80
82	Meubles	290	278	312	257	80	78	87	76	165	145	158	150
83	Articles de voyage, sacs à main et similaires	35	39	38	42	22	26	32	28	32	27	29	32
84	Vêtements	696	792	626	874	642	741	720	806	376	361	325	425
85	Chaussures	204	292	203	276	84	126	97	104	176	191	150	176
86	App. scientif., photocopie, optique, horlogerie	505	493	547	476	441	400	484	467	680	589	641	604
89	Articles manufacturés, n.d.a.	820	733	814	795	575	489	549	561	942	758	859	869
9	PRODUITS ET TRANSACTIONS NON CLASSÉS AILLEURS	323	261	414	413	320	483	543	1 074	474	442	487	555

¹⁾ Les totaux par divisions (2 chiffres CST) ne comprennent pas le commerce des Pays-Bas avec Belgique-Luxembourg.

TAB. 2
import
intra-CE/EC¹⁾

GENERAL SUMMARY
of EC trade by commodities

value in Mio Eur

1974				1975									List of products	CST
S	O	N	D	J	F	M	A	M	J	J	A	S		
9 167	10 169	8 753	8 720	8 365	8 633	8 762	9 569	8 408	9 360	8 984	7 177	9 521	Total trade	0 + 9
1 224	1 348	1 180	1 252	1 193	1 119	1 202	1 277	1 289	1 452	1 367	1 207	1 523	FOOD, BEVERAGES AND TOBACCO	0 + 1
1 102	1 201	1 036	1 133	1 075	997	1 093	1 154	1 169	1 309	1 224	1 097	1 381	Food	0
78	90	70	80	78	74	111	84	76	96	83	92	156	Live animals	00
251	268	235	245	240	222	240	246	267	298	254	239	357	Meat and meat preparations	01
198	201	179	197	214	176	171	176	181	218	220	171	237	Dairy products and eggs	02
42	47	44	48	39	38	44	40	34	41	39	36	52	Fish and fish preparations	03
174	189	143	168	110	125	147	173	152	156	181	128	141	Cereals and cereal preparations	04
178	192	175	153	161	159	168	214	258	260	241	233	205	Fruit and vegetables	05
37	49	68	86	72	59	60	65	63	85	67	53	51	Sugar and sugar preparations	06
58	62	49	46	44	40	44	44	40	43	32	39	61	Coffee, tea, cocoa, spices and manufactures thereof	07
54	67	57	65	60	51	54	54	45	52	49	53	61	Feeding-stuff for animals, fresh; food waste	08
29	31	29	29	32	31	31	33	29	31	30	25	31	Miscellaneous food preparations	09
123	146	144	133	118	122	109	122	121	143	143	110	142	Beverages and tobacco	1
87	103	106	104	87	82	79	88	94	107	104	86	106	Beverages	11
27	37	31	22	25	31	22	25	21	27	32	19	28	Tobacco and tobacco manufactures	12
622	677	598	621	609	578	568	641	518	617	596	567	593	FUEL PRODUCTS	3
117	124	110	122	131	132	131	114	104	113	98	66	94	Coal, coke and briquettes	32
489	501	445	427	362	346	316	367	303	388	404	402	417	Petroleum and petroleum products	33
63	80	72	100	106	90	113	147	99	101	77	86	73	Gas, natural and manufactured	34
0	1	0	0	2	2	1	1	—	1	1	1	1	Electric energy	35
530	560	494	496	483	487	448	452	436	448	371	308	462	RAW MATERIALS	2 + 4
434	459	409	411	405	415	378	381	381	383	319	262	395	Crude materials, inedible, except fuels	2
20	18	17	22	32	22	22	24	17	22	16	10	22	Skins and furskins, undressed	21
10	21	23	12	6	6	5	3	3	4	4	9	11	Oil seeds, oil nuts and oil kernels (incl. flours)	22
31	34	29	27	30	28	28	31	25	29	26	19	30	Crude natural rubber (incl. synthetic and reclaimed)	23
30	28	23	23	20	22	23	24	22	27	22	18	24	Wood and cork	24
22	20	14	16	13	10	9	8	9	9	8	6	11	Pulp and paper	25
73	71	67	59	66	66	69	79	73	78	61	50	80	Textile fibres and waste	26
52	59	50	49	44	45	45	49	48	51	48	40	49	Mineral products not containing metal, n.e.s.	27
125	129	115	122	108	107	88	89	105	105	87	57	81	Metalliferous ores and metal scrap	28
68	78	73	78	76	98	82	67	71	49	40	45	76	Crude animal and vegetable materials, n.e.s.	29
97	100	86	84	78	72	70	71	55	64	52	46	67	Animal and vegetable oils and fats	4
17	17	14	12	13	11	10	10	8	9	8	9	11	Animal oils and fats	41
55	61	52	52	45	43	42	43	34	38	30	26	40	Vegetable oils	42
24	21	17	15	16	14	15	16	12	15	12	10	14	Processed oils and fats; animal and vegetable wax	43
2 238	2 589	2 291	2 430	2 096	2 335	2 434	2 780	2 390	2 701	2 568	1 946	2 664	MACHINERY AND TRANSPORT EQUIPMENT	7
990	1 119	989	1 096	923	975	997	1 162	974	1 106	1 102	853	1 092	Machinery, other than electric	71
566	655	580	566	492	548	567	625	512	573	540	428	625	Electrical machinery, apparatus and appliances	72
625	762	669	715	622	744	791	909	837	940	860	622	867	Transport equipment	73
4 428	4 883	4 037	3 780	3 892	4 029	4 009	4 242	3 642	4 030	4 810	3 020	4 147	OTHER INDUSTRIAL PRODUCTS	5, 6, 8
1 165	1 207	1 002	921	956	977	936	990	870	934	916	746	987	Chemicals	5
465	481	394	370	347	350	335	351	319	319	310	262	335	Chemical elements and compounds	51
13	12	10	8	10	9	9	6	8	8	8	6	7	Mineral tars and crude chemicals derived from fuels	52
63	60	51	44	46	48	46	54	47	55	57	41	55	Tanning and colouring materials	53
77	60	79	67	67	81	76	77	71	79	81	57	81	Medicinal and pharmaceutical products	54
57	64	51	46	50	56	55	58	47	51	49	44	58	Perfume materials, toilet and cleansing preparations	55
51	60	51	50	54	57	47	44	31	42	47	38	43	Fertilizers, manufactured	56
4	3	3	2	3	3	4	5	4	4	4	3	4	Explosives	57
295	293	228	202	207	222	220	247	221	242	235	193	275	Plastic mat., regenerated cellulose and artificial resins	58
120	130	117	103	125	121	115	116	96	105	103	78	100	Chemical materials and products, n.e.s.	59
2 302	2 580	2 156	2 040	2 082	2 069	2 056	2 204	1 946	2 188	1 988	1 440	2 072	Manufactured goods classified chiefly by material	6
35	42	38	35	34	31	31	41	36	38	35	25	37	Tanned leather, leather manufactures, dressed furskins	61
87	112	98	90	87	88	96	112	115	112	101	75	105	Articles of rubber, n.e.s.	62
42	45	38	35	33	39	41	49	43	44	42	30	45	Wood and cork manufactures (excluding furniture)	63
193	202	164	142	139	131	129	145	131	146	137	105	149	Paper, paperboard and manufactures thereof	64
431	489	432	396	420	422	418	471	407	458	413	301	454	Textile yarn, fabr. and made-up art. of textile mat., etc.	65
250	259	234	202	207	216	208	239	234	246	232	157	255	Non-metallic mineral manufactures, n.e.s.	66
687	717	630	610	632	617	609	568	490	530	517	367	502	Iron and steel	67
276	284	245	219	205	195	188	211	182	207	181	137	194	Non-ferrous metals	68
233	261	224	212	220	229	235	263	221	243	238	169	234	Manufactures of metal	69
961	1 096	880	819	855	983	1 018	1 048	826	906	1 023	835	1 088	Miscellaneous manufactured articles	8
37	42	33	30	28	29	31	35	34	36	35	25	40	Sanitary, plumb., heat. and light. fixtures and fitting	81
94	101	94	95	84	96	99	111	94	107	89	64	104	Furniture	82
9	14	12	10	10	14	15	15	11	13	14	15	13	Travel goods, handbags and similar articles	83
281	316	209	172	216	279	296	265	173	188	288	261	326	Clothing	84
71	80	61	63	87	107	98	91	50	63	97	98	80	Footwear	85
158	176	163	166	155	168	170	194	172	180	181	125	170	Sc. instr., fotogr. and opt. goods, watches and clocks	86
266	314	264	242	233	245	255	286	252	276	282	215	299	Manufactured articles, n.e.s.	89
127	114	152	141	91	85	100	177	133	113	152	128	133	GOODS AND TRANSACTIONS NOT CLASSIFIED ELSEWHERE	9

¹⁾ The totals of the divisions (2 digits CST) do not include the trade of the Netherlands with Belgium-Luxembourg.

RÉSUMÉ GÉNÉRAL
du commerce de la CE par produits

TAB. 2

import
extra-CE/EC

valeurs en Mio Eur

CST	Dénomination des produits	1974				1975									
		S	O	N	D	J	F	M	A	M	J	J	A	S	
0 - 9	Commerce total	10 105	11 465	9 957	10 580	10 076	9 033	9 123	9 981	9 038	9 493	9 799	8 11	10 042	
0 + 1	PROD. ALIMENT., BOISSONS, TABACS	1 115	1 277	1 287	1 428	1 389	1 237	1 302	1 347	1 182	1 227	1 218	1 088	1 373	
0	Produits alimentaires	1 029	1 161	1 171	1 329	1 290	1 138	1 216	1 251	1 094	1 125	1 116	1 007	1 275	
00	Animaux vivants	23	24	16	22	18	17	24	20	23	21	22	21	35	
01	Viandes et préparations de viandes	81	85	73	92	84	75	74	115	89	98	110	90	118	
02	Produits laitiers, œufs	19	22	18	46	24	16	23	22	28	19	19	25	35	
03	Poissons et préparations de poissons	64	79	68	73	60	54	55	57	58	59	60	54	72	
04	Céréales et produits à base de céréales	220	203	202	261	323	294	341	258	217	238	213	233	340	
05	Fruits et légumes	222	303	345	356	322	280	285	361	327	325	306	247	247	
06	Sucres et préparations à base de sucre	75	78	84	95	102	91	136	115	98	98	124	84	74	
07	Café, thé, cacao, épices et produits dérivés	185	202	203	215	236	207	187	203	156	162	150	153	215	
08	Aliments pour animaux, frais; déchets alimentaires	109	117	136	137	113	97	84	89	92	99	104	95	133	
09	Préparations alimentaires diverses	7	11	10	9	8	8	7	10	6	7	7	8	6	
1	Boissons et tabacs	87	116	116	99	99	99	87	96	88	102	102	81	98	
11	Boissons	28	38	34	40	31	22	22	31	24	30	30	31	34	
12	Tabacs bruts et manufacturés	58	76	81	58	68	78	65	66	64	72	72	50	64	
3	PRODUITS ÉNERGÉTIQUES	3 399	3 634	3 305	3 586	3 086	2 733	2 630	2 802	2 802	2 827	3 131	2 970	3 031	
32	Charbon, coques et agglomérés	137	121	135	108	127	143	146	150	130	124	149	117	115	
33	Pétroles et dérivés	3 205	3 445	3 145	3 412	2 935	2 562	2 456	2 629	2 651	2 674	2 943	2 831	2 892	
34	Gaz naturels et gaz d'usine	12	18	16	15	20	27	23	20	19	26	35	18	19	
35	Énergie électrique	4	1	2	1	4	1	4	1	2	3	4	5	5	
2 + 4	MATIÈRES PREMIÈRES	1 627	1 820	1 484	1 603	1 601	1 343	1 266	1 428	1 317	1 368	1 302	1 061	1 363	
2	Mat. prem. autres que les combus. minéraux	1 501	1 662	1 346	1 474	1 483	1 264	1 178	1 327	1 227	1 273	1 221	996	1 270	
21	Peaux et pelletteries brutes	49	64	44	67	75	65	59	53	45	47	44	47	57	
22	Graines, noix, amandes oléagineuses et farines	181	212	175	256	242	180	160	193	180	153	130	101	212	
23	Caoutchouc brut, naturel, synthétique et régénéré	50	54	39	38	41	32	34	36	35	33	31	28	40	
24	Bois et liège	288	263	202	204	176	145	138	164	178	199	205	181	235	
25	Pâtes à papier et déchets de papier	220	225	217	205	234	197	164	195	158	171	174	112	145	
26	Fibres textiles et déchets d'articles textiles	187	158	143	169	162	143	143	161	145	180	167	126	141	
27	Produits minéraux non métallifères, n.d.a.	154	173	149	143	141	131	133	130	127	115	118	107	130	
28	Minerais et déchets de métaux	372	384	383	332	356	316	299	340	322	332	311	256	268	
29	Matières brutes animales ou végétales, n.d.a.	49	53	54	58	58	54	48	55	38	43	42	37	43	
4	Corps gras, graisses et huiles anim. ou végét.	126	157	138	130	119	79	88	101	90	95	81	65	93	
41	Corps gras, graisses et huiles d'origine animale	19	17	25	15	18	12	19	18	18	18	15	13	15	
42	Huiles d'origine végétale	106	126	113	109	97	64	65	79	69	73	62	49	74	
43	Huiles et graisses élaborées: cire anim. ou végétale	7	6	5	5	4	3	3	4	3	3	3	3	4	
7	MACHINES ET MATÉRIEL DE TRANSPORT	1 114	1 358	1 267	1 246	1 166	1 162	1 266	1 477	1 177	1 287	1 265	1 039	1 301	
71	Machines non électriques	555	641	592	618	582	539	553	654	568	630	627	500	628	
72	Machines et appareils électriques	345	403	368	370	345	321	339	404	333	372	353	294	408	
73	Matériel de transport	212	272	320	240	239	302	374	419	276	286	285	245	266	
5, 6, 8	AUTRES PRODUITS INDUSTRIELS	2 630	3 130	2 355	2 453	2 587	2 360	2 407	2 676	2 359	2 539	2 500	2 193	2 644	
5	Produits chimiques	477	523	427	418	457	403	394	467	372	385	418	360	427	
51	Éléments et composés chimiques	217	240	192	212	221	204	186	237	173	178	206	155	192	
52	Goudrons minér., dériv. chim., bruts de combust.	5	5	4	6	5	4	5	7	7	5	5	7	4	
53	Matières colorantes et produits tannants	26	26	24	18	19	18	17	20	17	21	19	14	18	
54	Produits médicinaux et pharmaceutiques	46	58	45	48	56	45	55	59	46	57	54	44	56	
55	Prod. aromatiques, prod. de toilette et d'entretien	25	22	20	17	18	17	16	18	15	18	17	13	18	
56	Engrais manufacturés	19	25	23	19	22	19	24	20	15	11	21	40	33	
57	Explosifs	5	4	4	3	4	2	3	4	3	3	3	2	3	
58	Mat. plastiques, cellulose régénérée, résines artif.	71	71	54	51	52	47	47	55	49	51	49	46	59	
59	Produits chimiques, n.d.a.	54	55	53	44	60	47	40	47	47	41	44	37	44	
6	Articles manufacturés classés par matières	1 489	1 880	1 324	1 476	1 477	1 332	1 382	1 479	1 382	1 488	1 392	1 231	1 437	
61	Cuirs et peaux tannés et art., pelletteries apprêtées	40	45	38	30	35	33	33	40	34	40	36	32	42	
62	Articles en caoutchouc, n.d.a.	29	33	28	29	26	29	27	32	29	33	31	27	32	
63	Articles en bois et liège, sauf les meubles	57	50	44	39	47	43	41	57	56	65	56	52	61	
64	Papier, carton et articles en papier ou carton	296	317	265	237	260	221	200	213	205	220	194	188	209	
65	Fils, tissus, articles confectionnés en textiles, etc.	235	246	221	200	242	207	203	224	194	218	208	171	222	
66	Art. en matières minérales sauf en métaux, n.d.a.	211	229	177	179	164	169	216	215	187	220	189	180	224	
67	Fonte, fer et acier	209	240	215	213	235	232	221	229	252	250	221	230	223	
68	Métaux non ferreux	428	439	380	469	372	303	352	360	331	337	350	267	317	
69	Articles manufacturés en métal	101	107	100	89	97	93	89	109	95	104	107	82	108	
8	Articles manufacturés divers	665	726	604	559	632	625	631	730	605	666	690	602	779	
81	App. sanitaires, art. hygiène, chauffage, éclairage	13	13	12	10	10	9	10	12	10	11	10	8	11	
82	Meubles	24	27	25	27	25	27	26	31	26	29	25	21	30	
83	Articles de voyage, sacs à main et similaires	8	8	7	6	9	8	8	12	11	9	9	8	10	
84	Vêtements	257	259	200	183	240	248	253	276	211	233	261	245	301	
85	Chaussures	33	32	26	25	44	43	39	38	27	32	37	30	38	
86	App. scientif., photocinéma, optique, horlogerie	140	156	147	138	129	132	138	172	148	164	163	131	172	
89	Articles manufacturés, n.d.a.	196	213	197	166	175	157	156	190	172	188	184	160	217	
9	PRODUITS ET TRANSACTIONS NON CLASSÉS AILLEURS	219	247	239	263	267	197	252	252	201	244	384	360	330	

TAB. 2

GENERAL SUMMARY
of EC trade by commoditiesexport
extra-CE/EC

value in Mio Eur

1974				1975									List of products	CST
S	O	N	D	J	F	M	A	M	J	J	A	S		
9 084	10 357	9 382	10 372	9 125	9 055	9 204	9 739	9 430	9 821	9 949	8 057	9 076	Total trade	0 - 9
651	677	572	642	595	565	628	622	584	570	590	559	657	FOOD, BEVERAGES AND TOBACCO	0 + 1
510	534	468	536	489	461	509	498	463	443	452	438	487	Food	0
7	13	12	17	11	10	6	7	8	5	9	7	8	Live animals	00
54	75	66	84	64	65	50	48	48	48	43	46	61	Meat and meat preparations	01
89	78	87	85	87	90	82	77	75	71	73	59	74	Dairy products and eggs	02
18	22	20	20	17	21	18	19	18	20	14	17	21	Fish and fish preparations	03
173	139	108	104	123	116	149	155	143	145	118	162	135	Cereals and cereal preparations	04
52	66	65	61	58	47	49	52	50	49	42	38	59	Fruit and vegetables	05
33	43	35	70	40	31	72	54	39	33	84	46	48	Sugar and sugar preparations	06
31	40	33	40	36	30	29	34	31	24	24	24	32	Coffee, tea, cocoa, spices and manufactures thereof	07
31	32	25	28	28	25	27	25	26	20	19	18	21	Feeding-stuff for animals, fresh; food waste	08
22	25	21	26	25	26	27	25	27	27	25	20	27	Miscellaneous food preparations	09
141	143	103	106	106	103	119	124	121	127	138	121	171	Beverages and tobacco	1
121	120	86	89	86	86	102	104	101	104	113	100	143	Beverages	11
20	23	17	17	20	17	18	20	20	23	24	20	27	Tobacco and tobacco manufactures	12
416	424	376	436	404	369	318	351	307	334	366	371	379	FUEL PRODUCTS	3
54	56	47	45	55	54	38	36	30	30	27	26	26	Coal, coke and briquettes	32
352	359	322	380	337	304	269	304	266	293	329	334	342	Petroleum and petroleum products	33
9	8	8	9	8	8	8	10	11	9	10	10	10	Gas, natural and manufactured	34
0	0	0	3	3	2	3	2	—	2	0	2	1	Electric energy	35
250	272	228	247	235	232	223	223	214	202	179	177	213	RAW MATERIALS	2 + 4
214	222	187	200	182	189	178	183	181	165	147	147	179	Crude materials, inedible, except fuels	2
11	14	11	12	16	16	16	19	14	15	11	9	11	Skins and furskins, undressed	21
10	10	10	14	5	3	3	4	1	3	1	1	1	Oil seeds, oil nuts and oil kernels (incl. flours)	22
25	26	22	22	19	21	17	17	18	15	14	15	16	Crude natural rubber (incl. synthetic and reclaimed)	23
13	13	12	13	11	14	15	16	14	16	14	11	14	Wood and cork	24
6	9	5	6	5	4	3	3	3	4	2	2	3	Pulp and paper	25
62	57	48	48	41	50	47	48	57	49	50	42	44	Textile fibres and waste	26
27	32	27	27	26	26	25	26	29	26	23	25	29	Mineral products not containing metal, n.e.s.	27
16	21	22	17	18	15	15	18	22	16	13	11	17	Metalliferous ores and metal scrap	28
44	39	33	42	40	40	38	32	23	21	19	31	45	Crude animal and vegetable materials, n.e.s.	29
38	50	41	47	53	43	45	40	33	38	33	30	34	Animal and vegetable oils and fats	4
2	4	3	3	3	3	4	3	2	2	3	2	3	Animal oils and fats	41
24	35	29	34	40	30	33	28	24	29	22	20	24	Vegetable oils	42
10	12	9	10	11	10	8	9	7	7	8	7	7	Processed oils and fats; animal and vegetable wax	43
3 351	3 981	3 690	4 259	3 745	3 676	3 851	4 220	4 239	4 447	4 624	3 456	3 975	MACHINERY AND TRANSPORT EQUIPMENT	7
1 638	1 937	1 770	2 145	1 776	1 778	1 845	2 090	1 998	2 049	2 278	1 775	2 005	Machinery, other than electric	71
645	802	750	824	731	697	686	799	771	788	863	700	757	Electrical machinery, apparatus and appliances	72
1 074	1 222	1 183	1 291	1 238	1 201	1 320	1 331	1 470	1 609	1 483	991	1 213	Transport equipment	73
4 222	4 780	4 269	4 625	3 952	3 993	3 969	4 145	3 884	3 860	4 014	3 299	3 666	OTHER INDUSTRIAL PRODUCTS	5, 6, 8
1 255	1 366	1 168	1 219	1 153	1 096	1 113	1 178	1 050	1 033	1 045	916	988	Chemicals	5
428	440	395	394	365	345	326	341	313	302	315	292	324	Chemical elements and compounds	51
3	3	4	3	3	3	2	3	3	2	2	3	2	Mineral tars crude chemicals derived from fuels	52
106	115	97	91	93	96	83	92	80	85	89	84	88	Tanning and colouring materials	53
138	163	148	152	148	144	160	170	158	167	166	137	143	Medicinal and pharmaceutical products	54
66	73	59	67	64	64	67	73	64	69	71	57	63	Perfume materials, toilet and cleansing preparations	55
87	115	98	132	126	101	128	122	82	73	66	50	44	Fertilizers, manufactured	56
7	8	8	11	8	7	8	8	11	6	9	5	8	Explosives	57
295	287	236	332	206	197	186	211	189	188	186	172	197	Plastic mat., regenerated cellulose and artificial resins	58
133	147	135	147	140	140	153	159	149	141	140	117	121	Chemical materials and products, n.e.s.	59
2 193	2 541	2 329	2 492	2 127	2 157	2 122	2 185	2 128	2 070	2 119	1 696	1 876	Manufactured goods classified chiefly by material	6
35	41	38	39	33	36	36	40	39	38	39	31	38	Tanned leather, leather manufactures, dressed furskins	61
92	97	97	104	97	98	100	105	91	102	96	74	88	Articles of rubber, n.e.s.	62
23	23	22	23	18	19	20	21	24	21	21	18	21	Wood and cork manufactures (excluding furniture)	63
91	108	93	98	83	79	77	82	81	76	76	57	69	Paper, paperboard and manufactures thereof	64
329	391	331	357	300	297	318	324	311	328	322	255	314	Textile yarn, fabr. and made-up art. of textile mat., etc.	65
285	273	261	251	236	252	263	237	262	262	247	259	293	Non-metallic mineral manufactures, n.e.s.	66
878	1 045	1 027	1 100	898	931	867	882	870	774	812	609	618	Iron and steel	67
193	206	184	178	178	152	147	161	141	124	138	115	126	Non-ferrous metals	68
272	329	305	342	286	293	293	334	309	345	369	279	310	Manufactures of metal	69
773	873	772	814	672	739	735	782	707	758	851	685	601	Miscellaneous manufactured articles	8
26	32	30	31	24	25	26	27	27	30	30	23	27	Sanitary, plumb., heat. and light. fixtures and fitting	81
49	56	54	55	44	50	52	55	49	54	55	41	53	Furniture	82
9	12	10	10	8	10	10	10	9	11	13	9	10	Travel goods, handbags and similar articles	83
138	154	116	107	99	129	133	128	95	100	142	132	150	Clothing	84
51	53	58	66	62	68	62	50	43	57	71	53	52	Footwear	85
193	228	212	240	195	197	196	221	206	214	221	177	206	Sc. instr., photogr. and opt. goods, watches and clocks	86
306	337	301	304	241	281	256	290	277	292	318	249	302	Manufactured articles, n.e.s.	89
194	223	246	264	196	222	215	178	201	208	175	193	187	GOODS AND TRANSACTIONS NOT CLASSIFIED ELSEWHERE	9

1970 = 100

Période Period	EUR-9			Deutsch- land	France	Italia	Nederland	Belg.-Lux.	United Kingdom	Ireland	Danmark
	Total	Intra	Extra								
import											
1973 IV	132	144	122	126	145	129	131	142	125	124	128
1974 I	126	143	111	111	150	122	119	141	124	128	120
II	128	145	114	118	149	118	121	148	127	144	112
III	120	131	112	116	129	119	117	132	119	125	98
IV	123	134	115	121	135	114	118	133	121	114	106
1975 I	113	123	105	110	127	95	113	125	112	117	97
II	118	128	110	122	129	100	114	134	112	117	102
III				117	116	103		121	113	107	99
IV				130				135			
1974 A	109	112	106	113	105	96	108	126	111	120	98
S	120	133	109	112	135	116	122	135	115	115	97
O	132	146	120	128	146	120	129	146	131	129	114
N	118	130	111	120	125	102	113	123	121	106	104
D	118	126	115	115	133	120	112	129	112	106	100
1975 J	114	122	111	107	125	94	115	123	127	123	102
F	111	122	101	113	124	88	110	122	109	123	99
M	113	125	102	111	131	104	114	129	100	106	90
A	123	132	114	130	136	95	116	140	117	120	112
M	110	119	104	113	119	92	109	125	108	126	98
J	121	131	111	122	133	114	117	138	112	105	98
J	118	126	114	124	132	107	103	116	124	119	95
A				105	88	80		108	105	93	93
S				122	126	122		138	109	110	108
O				137	146	113		149	125	130	
N				122		110		131	107		
D				131				173			
export											
1973 IV	138	144	132	137	143	134	148	149	124	129	137
1974 I	137	143	131	139	156	124	146	139	122	126	133
II	141	145	137	138	158	129	152	149	132	127	130
III	133	131	136	133	137	138	141	129	126	129	127
IV	139	134	144	140	150	137	142	138	128	142	139
1975 I	127	123	131	117	146	123	134	129	124	129	124
II	132	128	136	122	148	133	141	129	128	130	133
III				117	129	136		114	118	145	116
IV				134				131			
1974 A	119	112	126	126	109	111	128	110	119	117	126
S	132	133	131	130	141	132	147	133	120	127	141
O	148	146	149	149	156	139	151	152	140	146	149
N	133	130	136	135	144	123	138	130	123	148	139
D	137	126	148	137	149	149	136	133	122	134	129
1975 J	127	122	132	117	142	112	144	129	130	142	116
F	126	122	129	117	148	122	125	128	120	132	130
M	128	125	132	118	148	136	134	130	121	113	127
A	134	132	136	127	153	129	150	134	125	126	135
M	126	119	134	116	133	125	131	124	138	145	125
J	134	131	137	124	159	145	140	130	121	118	138
J	133	126	140	126	152	150	124	117	134	153	108
A				102	100	120		100	102	126	111
S				124	135	138		125	118	156	129
O				138	149	145		146	143	195	
N				126		140		135	120		
D				137				130			

**INDICES de la valeur moyenne,
des termes de l'échange
et du rapport des volumes
(commerce total)**

TAB. 3

**INDEX of: unit value
terms of trade
ratio of volumes
(total trade)**

1970 = 100

Période Period	EUR-9	Deutsch- land	France	Italia	Neder- land	Belg.- Lux.	United King- dom	Ireland	Dan- mark	EUR-9	Deutsch- land	France	Italia	Neder- land	Belg.- Lux.	United King- dom	Ireland	Dan- mark	
VALEUR MOYENNE										UNIT VALUE									
import										export									
1973 IV	126	129	121	136	122	119	130	117	124	123	131	99	119	120	119	110	134	126	
1974 I	152	154	145	171	153	137	153	136	150	133	143	127	129	142	129	118	137	136	
II	162	159	156	184	168	147	166	143	156	140	151	133	134	150	138	124	143	143	
III	169	164	168	194	172	152	169	152	165	147	157	143	144	157	145	131	147	143	
IV	168	162	169	190	174	151	168	155	161	150	159	149	146	159	146	132	146	148	
1975 I	165	158	168	182	174	149	165	150	165	150	163	148	143	160	145	132	146	151	
II	163	158	166	182	172	146	163	149	163	152	164	157	143	159	143	135	152	153	
III		160	171	187		151	165	150	166		164	157	152		143	139	152	157	
IV		163					170				163					144			
1974 A	171	167	176	203	172	150	170	152	165	149	158	148	147	157	146	131	148	143	
S	169	164	165	197	172	151	170	156	165	149	158	144	147	159	147	134	149	143	
O	167	163	163	191	173	150	169	156	161	149	157	144	147	160	146	133	147	148	
N	167	162	168	189	176	152	167	157	161	149	159	147	145	159	147	132	144	148	
D	169	161	176	191	173	150	167	153	161	151	161	156	146	159	145	132	148	148	
1975 J	166	160	172	184	176	149	165	150	165	149	163	146	142	161	146	131	145	151	
F	165	158	169	181	174	150	165	150	165	151	165	148	145	161	145	132	147	151	
M	164	157	164	182	173	143	166	150	165	150	162	151	142	158	145	134	147	151	
A	164	157	168	183	171	146	166	152	163	153	163	157	143	159	144	136	155	153	
M	163	158	165	186	173	147	162	147	163	152	164	160	143	159	141	134	151	153	
J	162	158	163	178	171	146	159	147	163	152	163	156	144	159	143	134	149	153	
J	163	155	167	183	172	151	162	149	166	153	165	155	150	157	143	137	152	157	
A		163	178	193		150	166	151	166		165	161	153		142	140	150	157	
S		161	169	186		151	168	151	166		162	156	154		145	142	153	157	
O		161	167	190		154	168	150			162	161	153		144	141	152		
N		164		189		154	170				165		152		146	143			
D		165				172					163				148				
TERMES DE L'ÉCHANGE										RAPPORT DES VOLUMES									
TERMS OF TRADE										RATIO OF VOLUMES									
										export : import									
1973 IV	97	102	104	87	98	100	85	114	102	105	109	99	104	113	105	100	105	107	
1974 I	88	93	88	75	92	94	77	100	91	109	125	104	102	122	98	98	98	111	
II	87	95	86	73	90	94	75	100	91	110	116	106	110	126	101	104	88	116	
III	87	96	85	74	91	95	77	97	86	111	114	106	116	120	98	106	103	129	
IV	89	98	88	77	91	97	79	94	92	114	115	111	120	120	104	106	125	131	
1975 I	91	103	88	78	92	97	80	97	92	113	106	115	129	119	104	110	110	128	
II	93	104	95	79	92	98	83	102	94	112	101	115	133	124	96	114	111	130	
III		103	91	82		95	85	101	95		101	112	132		95	105	135	118	
IV		100					84				103				115				
1974 A	87	94	84	72	91	99	77	98	86	109	112	104	116	119	88	107	97	129	
S	88	97	88	75	92	97	79	96	86	111	116	104	114	120	99	104	110	146	
O	89	96	89	77	92	97	79	94	92	112	116	107	116	118	104	107	113	131	
N	89	98	87	77	90	97	79	92	92	113	112	115	121	122	105	102	140	134	
D	90	100	89	77	92	97	79	96	92	116	119	113	124	122	103	109	127	129	
1975 J	90	102	85	77	91	98	79	96	92	111	109	114	119	126	105	102	116	115	
F	92	105	88	80	92	97	80	98	92	113	104	119	138	114	105	110	108	131	
M	92	103	92	78	91	98	81	98	92	114	106	113	131	118	101	121	107	140	
A	93	104	93	78	93	99	82	102	94	110	98	112	136	130	95	107	106	121	
M	93	104	97	77	92	96	83	103	94	115	103	111	137	121	99	128	115	128	
J	94	103	95	81	93	98	84	102	94	111	102	119	127	120	95	108	112	141	
J	94	106	93	82	91	95	84	102	95	112	102	115	140	120	101	108	129	114	
A		101	114	79		95	84	100	95		97	90	149		93	98	136	119	
S		101	92	83		96	85	101	95		102	107	113		91	108	142	119	
O		101	97	80		93	84	101			101	103	129		98	114	150		
N		101		81		95	84				104		128		103	112			
D		99				85					105				118				

**ÉVOLUTION DU COMMERCE DE LA CE
INTRA- ET EXTRA-CE**

TAB. 4

valeurs en Mio Eur

Période Period	EUR-9	Deutsch- land	France	Italia	Nederland	Belg.-Lux.	United Kingdom	Ireland	Danmark
ÉCHANGES INTRA-CE (EUR-9)									
import									
1973 IV	24 992,2	6 182,1	4 657,4	3 121,8	3 416,5	3 526,5	2 840,7	418,3	829,0
1974 I	26 619,0	6 149,8	5 127,2	3 459,2	3 649,2	3 744,0	3 077,1	493,5	918,9
II	28 450,1	6 920,0	5 303,7	3 423,2	3 849,7	4 198,9	3 228,0	588,0	938,7
III	27 317,3	6 713,3	4 766,9	3 586,8	3 780,0	3 770,9	3 326,2	513,2	859,8
IV	27 962,0	6 945,1	4 926,5	3 390,8	3 978,2	3 990,0	3 359,9	490,1	881,3
1975 I	25 843,4	6 406,4	4 743,8	2 752,1	3 732,9	3 614,8	3 269,7	493,6	830,1
II	27 453,1	7 343,1	4 976,0	3 018,0	3 792,7	3 831,0	3 147,4	484,9	859,9
III	26 009,8	6 860,4	4 560,4	2 976,9	3 446,7	3 691,0	3 193,0	446,4	835,2
IV		7 759,5	5 698,7	3 749,3			3 448,3		1 075,7
1974 O	10 217,3	2 544,9	1 744,3	1 222,2	1 501,7	1 464,5	1 221,5	188,5	329,7
N	8 790,3	2 261,1	1 580,0	1 008,9	1 238,7	1 168,8	1 107,6	155,5	269,7
D	8 715,8	2 124,2	1 606,0	1 160,0	1 224,8	1 157,8	1 035,2	147,9	260,0
1975 J	8 356,0	1 937,9	1 507,4	887,5	1 240,8	1 127,2	1 211,2	169,2	274,8
F	8 631,8	2 224,8	1 624,6	863,7	1 207,0	1 179,9	1 074,0	170,3	287,5
M	8 762,0	2 243,6	1 612,1	1 000,4	1 271,7	1 232,9	987,0	154,2	260,1
A	9 566,6	2 604,3	1 752,3	947,5	1 322,5	1 321,0	1 141,6	171,0	306,4
M	8 406,3	2 243,5	1 502,3	933,1	1 158,0	1 142,0	987,2	169,0	271,3
J	9 360,7	2 482,6	1 722,2	1 138,7	1 295,1	1 268,6	1 038,9	145,8	268,6
J	8 963,4	2 412,9	1 760,5	976,4	1 117,0	1 037,5	1 213,6	167,0	278,6
A	7 173,3	2 025,1	1 079,3	735,6	1 004,4	1 003,4	941,8	125,1	258,7
S	9 525,2	2 422,4	1 724,6	1 266,5	1 317,6	1 307,6	1 046,4	153,5	286,7
O	10 573,4	2 748,8	1 982,5	1 115,6	1 459,1	1 444,9	1 284,0	188,5	350,0
N		2 388,8	1 751,2	1 131,9	1 320,8	1 254,7	1 091,6		349,0
D		2 621,9	1 991,3	1 517,7			1 071,3		361,3
export									
1973 IV	24 989,4	7 237,1	4 414,7	2 514,2	3 902,7	3 714,8	2 225,0	355,9	625,1
1974 I	26 847,6	7 997,9	4 890,3	2 529,7	4 333,5	3 724,3	2 358,3	360,0	653,6
II	28 756,9	8 182,7	5 122,6	2 670,3	4 826,3	4 197,5	2 719,0	384,6	653,9
III	27 441,7	7 983,7	4 448,3	2 896,9	4 738,0	3 796,6	2 569,1	394,5	614,5
IV	28 619,1	8 008,8	5 043,7	2 864,9	4 800,1	4 059,9	2 662,6	435,3	743,8
1975 I	26 146,8	7 128,6	4 695,3	2 566,3	4 427,2	3 714,7	2 502,2	412,7	700,9
II	27 538,8	7 550,6	5 088,6	2 741,7	4 533,5	3 821,9	2 615,2	449,5	737,8
III	26 163,8	7 094,4	4 404,5	3 117,1	4 511,5	3 401,7	2 451,2	506,2	677,1
IV		8 214,0	5 138,1	3 471,4			3 128,9		
1974 O	10 303,6	2 933,1	1 740,6	1 023,3	1 707,5	1 490,4	988,2	154,3	266,0
N	9 103,1	2 581,7	1 644,2	868,3	1 505,7	1 263,3	847,3	150,4	242,1
D	8 997,0	2 461,7	1 662,3	973,3	1 424,2	1 275,7	835,6	129,5	234,8
1975 J	8 584,9	2 347,5	1 523,9	809,3	1 524,6	1 175,6	828,9	151,2	223,9
F	8 661,1	2 406,0	1 580,4	840,0	1 399,3	1 239,4	818,6	139,0	238,4
M	8 819,9	2 375,0	1 591,2	915,6	1 464,0	1 257,7	855,0	122,8	239,6
A	9 585,0	2 728,7	1 771,1	874,8	1 603,8	1 294,5	931,1	145,9	235,2
M	8 520,3	2 258,2	1 544,0	849,6	1 386,0	1 176,2	889,2	168,5	248,5
J	9 357,9	2 562,6	1 775,0	1 018,3	1 489,1	1 322,9	800,4	135,4	254,2
J	9 060,5	2 468,9	1 685,2	1 101,8	1 340,0	1 151,3	908,3	179,2	225,8
A	7 219,1	1 980,1	1 105,1	923,2	1 259,3	921,7	679,1	142,2	208,5
S	9 552,1	2 645,4	1 617,1	1 091,5	1 598,3	1 306,1	866,8	183,9	242,8
O	10 744,5	2 850,7	1 776,6	1 150,4	1 814,0	1 469,3	1 121,9	232,4	329,2
N		2 621,0	1 626,9	1 125,6	1 673,0	1 399,5	964,6		241,1
D		2 742,3	1 748,8	1 207,1			1 041,7		263,7

TAB. 4

TRENDS IN EC TRADE
INTRA-EC, EXTRA-EC

value in Mio Eur

Période Period	EUR-9	Deutsch- land	France	Italia	Nederland	Belg.-Lux.	United Kingdom	Ireland	Danmark
COMMERCE EXTRA-CE (EUR-9)									
import									
1973 IV	23 500,1	5 977,1	3 628,8	3 411,6	2 027,1	1 448,2	5 849,9	170,1	987,2
1974 I	28 994,7	6 628,4	5 145,9	4 384,1	2 486,4	1 787,7	7 216,1	217,4	1 128,7
II	31 897,8	7 077,8	5 660,5	4 698,2	2 920,2	2 142,6	8 041,6	254,4	1 102,6
III	31 892,3	7 462,4	5 509,3	5 045,0	3 008,9	2 090,9	7 505,2	258,2	1 012,5
IV	32 040,1	7 690,9	5 794,3	4 726,9	2 908,1	2 062,1	7 561,4	230,6	1 065,8
1975 I	28 197,3	6 592,9	5 339,7	3 742,6	2 858,1	1 746,2	6 742,8	219,9	955,2
II	28 594,0	7 213,2	5 147,5	3 751,3	2 759,5	1 880,5	6 623,0	218,7	1 000,2
III	28 580,4	7 052,6	4 753,4	4 221,8	2 689,5	1 857,1	6 791,9	208,6	1 005,5
IV		8 057,7	5 666,6	4 885,1			7 050,5		1 288,4
1974 O	11 206,4	2 644,8	2 001,8	1 632,9	993,2	720,9	2 763,3	84,5	365,0
N	10 240,7	2 582,0	1 733,7	1 390,4	989,3	608,9	2 526,2	69,3	341,0
D	10 570,4	2 468,5	2 064,0	1 701,6	929,4	669,1	2 336,8	71,7	329,3
1975 J	10 045,7	2 305,8	1 865,3	1 263,7	1 016,5	602,8	2 574,3	80,1	337,2
F	9 015,8	2 182,4	1 691,0	1 127,6	920,8	551,7	2 153,0	79,2	310,1
M	9 094,2	2 104,7	1 783,3	1 351,0	920,8	572,0	2 017,4	60,5	284,4
A	9 965,0	2 612,5	1 854,7	1 197,2	884,5	614,8	2 367,5	75,5	358,3
M	9 042,5	2 181,3	1 602,3	1 188,0	939,9	592,3	2 148,9	81,2	308,7
J	9 498,6	2 318,2	1 689,1	1 367,7	935,1	635,5	2 179,6	62,2	311,7
J	9 802,7	2 351,5	1 720,7	1 459,9	861,1	627,0	2 408,4	73,7	300,4
A	8 719,1	2 237,1	1 396,3	1 195,8	806,9	522,9	2 190,6	64,6	304,9
S	10 049,8	2 464,0	1 640,2	1 566,3	1 021,4	662,3	2 256,0	70,2	369,2
O	10 849,1	2 734,1	1 848,0	1 556,6	984,9	726,7	2 514,0	75,1	409,7
N		2 557,3	1 736,3	1 455,6	1 085,2	661,4	2 195,0		401,8
D		2 766,1	2 100,5	1 892,5			2 375,2		457,8
export									
1973 IV	22 565,3	8 148,3	3 571,1	2 733,4	1 431,6	1 407,9	4 347,4	128,9	797,8
1974 I	24 353,5	8 970,0	3 903,2	2 750,3	1 741,4	1 470,6	4 560,3	121,9	835,9
II	26 704,4	9 577,0	4 184,6	3 014,9	1 939,7	1 796,2	5 191,3	123,3	877,5
III	27 830,9	9 865,5	4 255,4	3 659,3	1 999,1	1 686,2	5 355,3	137,1	873,0
IV	30 071,6	11 031,8	4 837,6	3 754,6	2 049,2	1 827,4	5 482,5	147,5	941,0
1975 I	27 390,1	9 229,6	4 891,8	3 245,8	1 924,4	1 779,3	5 358,4	114,5	846,1
II	28 817,7	9 765,5	5 210,4	3 500,2	2 088,2	1 572,4	5 646,0	101,0	934,0
III	27 081,8	9 372,9	4 551,0	3 710,5	1 674,4	1 378,0	5 460,7	112,1	822,1
IV		10 468,9	5 325,1	4 050,7			5 950,8		
1974 O	10 289,0	3 713,7	1 589,7	1 219,7	714,3	674,2	1 997,3	45,0	335,2
N	9 443,2	3 521,3	1 476,0	1 098,8	639,5	576,6	1 763,8	48,1	319,0
D	10 362,6	3 797,2	1 776,0	1 431,9	698,4	582,2	1 734,6	55,3	287,0
1975 J	9 123,1	3 055,4	1 545,9	944,8	752,6	641,7	1 883,9	40,3	258,4
F	9 051,0	3 104,4	1 647,6	1 101,5	573,5	555,8	1 725,8	41,6	300,7
M	9 201,1	3 069,8	1 698,8	1 198,3	601,9	560,3	1 752,4	32,6	287,0
A	9 746,0	3 384,2	1 763,7	1 133,0	734,5	565,6	1 796,5	37,0	331,6
M	9 432,1	3 176,9	1 593,2	1 116,7	657,4	511,6	2 062,8	36,1	277,5
J	9 625,7	3 198,6	1 854,2	1 251,3	696,3	477,8	1 794,3	28,1	325,1
J	9 942,6	3 449,4	1 794,3	1 363,9	557,9	469,6	2 028,9	38,3	240,4
A	8 063,1	2 824,5	1 270,3	1 097,6	510,6	440,3	1 615,9	35,1	268,9
S	9 071,1	3 099,1	1 489,1	1 247,4	606,0	451,6	1 826,7	38,5	312,8
O	10 420,2	3 515,5	1 780,0	1 293,6	706,7	562,7	2 127,5	43,8	390,5
N		3 304,7	1 634,4	1 224,6	665,7	500,8	1 791,6		319,0
D		3 648,7	1 925,6	1 119,1			2 049,2		321,4

valeurs en Mio Eur

Période Period	EUR-9	Deutsch- land	France	Italia	Nederland	Belg.-Lux.	United Kingdom	Ireland	Danmark
ÉCHANGES INTRA-CE (EUR-9)									
INTRA-EC TRADE (EUR-9)									
Balance commerciale ¹⁾									
1973 IV	-12,8	1 055,0	-242,7	-607,6	486,2	188,3	-615,7	-62,3	-203,9
1974 I	228,6	1 848,0	-236,9	-929,5	684,3	-19,7	-718,8	-133,5	-265,3
II	306,8	1 262,7	-181,1	-752,9	976,7	-1,4	-509,0	-203,4	-284,8
III	124,4	1 270,4	-318,7	-689,8	958,0	25,7	-757,1	-118,7	-245,3
IV	657,1	1 063,7	117,1	-526,0	821,9	69,9	-697,3	-54,8	-137,5
1975 I	303,4	722,2	-48,6	-186,8	694,3	99,9	-767,5	-80,9	-129,2
II	85,7	207,5	112,6	-276,3	740,8	-9,1	-532,3	-35,4	-122,1
III	153,9	234,0	155,8	140,3	1 064,9	-289,2	-741,8	59,8	-158,1
IV		454,4	-560,7	-277,9			-319,4		-218,3
1974 O	86,4	388,2	-3,7	-198,9	205,9	25,9	-233,3	-34,1	-63,7
N	312,8	320,6	64,2	-140,6	267,1	94,5	-260,3	-5,0	-27,6
D	281,3	337,5	56,3	-186,7	199,5	117,9	-199,6	-18,4	-25,1
1975 J	228,8	409,6	16,5	-78,2	283,8	48,4	-382,3	-18,0	-50,9
F	29,3	181,1	-44,2	-23,7	192,3	59,6	-255,4	-31,3	-49,1
M	57,9	131,4	-21,0	-84,8	192,3	24,7	-132,0	-31,3	-21,5
A	18,4	124,4	18,7	-72,7	281,3	-26,5	-210,5	-25,1	-71,2
M	113,9	14,8	41,7	-83,5	228,1	34,3	-98,0	-0,6	-22,9
J	-2,7	80,0	52,8	-120,4	194,0	54,2	-238,5	-10,4	-14,4
J	97,1	56,0	-75,3	125,4	223,0	113,9	-305,3	12,2	-52,8
A	45,8	-45,0	25,8	187,6	254,9	-81,7	-262,7	17,1	-50,2
S	26,8	223,0	-107,5	-174,9	280,7	-1,5	-179,6	30,5	-43,8
O	171,1	101,9	-205,9	34,8	354,8	24,4	-162,1	43,9	-20,8
N		232,2	-124,3	-6,3	352,2	144,8	-127,0		-107,9
D		120,4	-242,5	-310,6			-29,6		-97,6
COMMERCE EXTRA-CE (EUR-9)									
EXTRA-EC TRADE (EUR-9)									
Balance commerciale ¹⁾									
Trade balance ¹⁾									
1973 IV	-934,8	2 171,2	-57,7	-678,2	-595,5	-41,3	-1 502,6	-41,3	-189,5
1974 I	-4 641,3	2 341,6	-1 242,7	-1 633,8	-745,0	-317,1	-2 655,9	-95,5	-292,9
II	-5 193,4	2 499,2	-1 475,9	-1 683,3	-980,5	-346,4	-2 850,3	-131,2	-225,1
III	-4 061,4	2 403,1	-1 253,8	-1 385,8	-1 009,8	-404,7	-2 149,8	-121,1	-139,5
IV	-1 968,6	3 340,9	-956,6	-972,3	-858,9	-234,8	-2 078,9	-83,1	-124,8
1975 I	-807,2	2 636,7	-447,9	-496,8	-933,6	33,2	-1 384,4	-105,4	-109,0
II	223,7	2 552,4	62,9	-251,1	-671,4	-308,1	-977,0	-117,7	-66,2
III	-1 498,6	2 320,4	-202,4	-511,4	-1 015,0	-479,1	-1 331,2	-96,5	-183,4
IV		2 411,2	-341,5	-834,4			-1 099,7		-259,1
1974 O	-917,4	1 068,9	-412,1	-413,2	-278,9	-46,7	-766,0	-39,5	-29,9
N	-797,5	939,3	-257,6	-291,5	-349,8	-32,3	-762,4	-21,2	-22,0
D	-207,8	1 328,7	-288,0	-269,7	-231,0	-86,9	-602,3	-16,3	-42,3
1975 J	-922,6	749,6	-319,3	-318,8	-264,0	38,9	-690,3	-39,8	-78,8
F	35,2	922,0	-43,4	-26,1	-347,3	4,1	-427,2	-37,5	-9,4
M	106,9	965,1	-84,5	-152,7	-319,0	-11,8	-265,0	-27,9	2,6
A	-219,0	741,6	-91,1	-64,7	-150,0	-49,2	-571,0	-38,6	-26,7
M	389,6	995,6	-9,1	-71,3	-282,5	-80,7	-86,1	-45,1	-31,3
J	127,0	880,5	165,1	-116,0	-238,8	-157,7	-385,3	-34,1	-13,4
J	139,9	1 097,9	73,6	-96,0	-303,0	-157,4	-379,5	-35,5	-60,0
A	-656,0	587,4	-126,0	-98,1	-296,3	-82,5	-574,7	-29,6	-36,0
S	-978,7	635,1	-151,2	-318,9	-415,4	-210,8	-429,4	-31,7	-56,4
O	-428,8	781,3	-68,1	-263,0	-278,2	-164,0	-386,5	-31,4	-19,2
N		747,2	-101,9	-231,0	-419,5	-160,6	-403,4		-82,8
D		882,6	-174,9	773,4			-326,1		-136,4

¹⁾ - = excédent d'importations.

¹⁾ - = import surplus.

TAB. 4

TRENDS IN EC TRADE
INTRA-EC, EXTRA-EC

value in Mio Eur

Période Period	Import						Export					
	EUR-6	Deutsch-land	France	Italia	Neder-land	Belg.-Lux.	EUR-6	Deutsch-land	France	Italia	Neder-land	Belg.-Lux.
ÉCHANGES INTRA-CE (EUR-6)												
1973 IV	18 840,5	5 524,1	4 210,0	2 822,2	3 106,8	3 177,3	18 902,0	6 097,5	3 798,6	2 176,4	3 428,7	3 400,9
1974 I	19 925,7	5 531,5	4 592,9	3 122,8	3 277,9	3 400,6	20 304,6	6 806,9	4 190,1	2 181,6	3 749,0	3 377,0
II	21 283,1	6 225,9	4 752,1	3 109,7	3 453,6	3 742,0	21 439,6	6 883,9	4 401,0	2 301,3	4 034,4	3 819,1
III	20 257,8	6 004,2	4 237,8	3 263,2	3 339,8	3 412,7	20 424,4	6 687,8	3 803,4	2 521,7	3 991,2	3 420,4
IV	20 751,3	6 157,0	4 371,6	3 081,3	3 522,0	3 619,3	21 117,9	6 709,8	4 303,5	2 476,7	3 994,2	3 633,7
1975 I	18 928,1	5 703,7	4 204,4	2 468,8	3 305,4	3 245,9	19 208,0	5 962,7	4 005,4	2 240,2	3 716,1	3 283,6
II	20 415,9	6 522,1	4 431,0	2 682,8	3 357,4	3 422,7	20 329,3	6 381,0	4 285,5	2 409,1	3 835,4	3 418,3
III	19 141,6	6 068,8	4 050,0	2 651,0	3 041,6	3 330,2	19 222,0	5 946,3	3 685,3	2 757,3	3 817,7	3 015,5
IV		6 843,8	5 023,9					6 935,1	4 390,3			
1974 O	7 609,6	2 268,4	1 568,8	1 118,2	1 332,9	1 321,4	7 658,8	2 487,2	1 507,7	900,4	1 440,1	1 323,4
N	6 434,1	1 999,1	1 373,1	914,4	1 098,6	1 048,3	6 637,7	2 135,1	1 389,5	752,1	1 225,1	1 135,9
D	6 487,3	1 875,6	1 432,8	1 049,2	1 077,1	1 052,6	6 602,8	2 054,9	1 409,5	824,7	1 166,3	1 147,4
1975 J	5 961,9	1 738,6	1 333,4	793,5	1 093,6	1 002,8	6 224,8	1 944,7	1 301,2	700,7	1 254,3	1 023,9
F	6 308,8	1 973,3	1 445,4	773,3	1 064,8	1 052,0	6 363,9	2 010,2	1 350,1	738,6	1 171,5	1 093,2
M	6 575,8	1 991,8	1 426,0	901,6	1 133,5	1 122,9	6 538,0	2 007,8	1 354,2	800,5	1 251,0	1 124,5
A	7 082,2	2 974,5	1 566,8	846,0	1 176,2	1 195,7	7 086,5	2 293,3	1 501,9	763,9	1 356,9	1 170,5
M	6 154,5	2 003,8	1 328,3	824,8	1 007,6	990,1	6 172,6	1 904,4	1 315,9	743,2	1 174,6	1 034,5
J	7 059,2	2 220,6	1 536,5	1 013,1	1 156,4	1 132,5	6 998,6	2 183,3	1 468,4	912,3	1 249,3	1 194,7
J	6 523,4	2 146,8	1 580,9	875,5	986,4	933,8	6 584,5	2 083,6	1 374,6	974,9	1 112,0	1 039,5
A	5 205,1	1 803,5	949,9	660,6	884,7	906,4	5 179,5	1 613,6	913,0	825,5	1 042,7	784,5
S	7 078,4	2 118,5	1 522,7	1 116,3	1 162,8	1 158,1	7 129,5	2 249,1	1 400,0	956,3	1 352,7	1 171,3
O	7 719,6	2 422,4	1 749,1	1 000,4	1 280,5	1 267,2	7 723,7	2 409,0	1 510,0	999,8	1 509,0	1 295,9
N	6 947,8	2 110,6	1 551,8	1 019,0	1 162,7	1 103,7	7 191,2	2 179,5	1 409,1	989,3	1 379,0	1 234,3
D		2 310,8	1 745,4					2 346,6	1 484,3			
COMMERCE EXTRA-CE (EUR-6)												
1973 IV	18 556,4	6 635,0	4 076,2	3 711,2	2 336,7	1 797,4	20 172,6	9 287,8	4 187,2	3 071,2	1 905,6	1 720,8
1974 I	22 636,3	7 246,8	5 680,3	4 720,4	2 857,7	2 131,1	22 006,6	10 160,9	4 603,4	3 098,4	2 325,9	1 818,0
II	24 911,5	7 771,9	6 212,1	5 011,7	3 316,3	2 599,5	24 072,3	10 875,9	4 906,2	3 383,9	2 731,6	2 174,7
III	25 476,7	8 171,6	6 038,4	5 368,7	3 449,1	2 449,1	24 904,7	11 161,5	4 900,3	4 034,5	2 746,1	2 062,4
IV	25 661,0	8 479,0	6 349,2	5 036,4	3 364,3	2 432,8	27 160,0	12 330,9	5 577,8	4 142,8	2 855,1	2 253,5
1975 I	22 601,3	7 295,6	5 879,1	4 025,9	3 285,6	2 115,1	24 394,0	10 395,4	5 581,7	3 570,8	2 635,5	2 210,5
II	23 243,8	8 034,3	5 692,5	4 086,6	3 194,8	2 288,9	25 543,8	10 935,2	6 013,5	3 832,8	2 786,4	1 976,0
III	22 968,1	7 844,2	5 263,8	4 547,7	3 094,5	2 217,9	23 994,1	10 521,0	5 270,2	4 070,3	2 368,3	1 764,3
IV		8 973,4	6 341,5					11 747,9	6 072,8			
1974 O	8 861,5	2 921,2	2 177,3	1 736,9	1 162,0	864,0	9 147,8	4 159,5	1 822,7	1 342,6	981,8	841,2
N	8 127,7	2 844,0	1 940,0	1 484,9	1 129,3	729,4	8 537,8	3 697,9	1 730,7	1 215,1	920,1	703,9
D	8 618,0	2 717,1	2 237,3	1 812,4	1 077,1	774,2	9,480,0	4 204,0	2 028,8	1 580,4	956,3	710,5
1975 J	7 793,0	2 505,1	2 039,3	1 357,7	1 163,7	727,2	8 096,6	3 458,3	1 768,6	1 053,5	1 022,8	793,5
F	7 264,7	2 433,9	1 870,2	1 218,0	1 062,9	679,6	8 084,1	3 500,1	1 877,9	1 202,9	801,3	702,1
M	7 517,0	2 356,5	1 969,5	1 449,9	1 059,0	682,1	8 194,5	3 437,0	1 935,8	1 313,4	814,9	693,4
A	8 029,1	2 919,4	2 040,2	1 298,7	1 030,7	740,1	8 767,3	3 819,6	2 032,8	1 243,8	981,4	689,6
M	7 328,0	2 421,0	1 776,3	1 296,3	1 090,4	744,1	8 097,1	3 503,7	1 821,2	1 223,1	868,8	653,3
J	7 793,3	2 580,2	1 874,8	1 492,9	1 073,8	771,6	8 647,6	3 578,0	2 160,9	1 366,7	936,1	606,0
J	7 801,0	2 617,6	1 900,3	1 560,9	991,6	730,7	8 797,7	3 834,6	2 104,9	1 490,8	785,9	581,5
A	6 801,6	2 458,7	1 525,7	1 270,8	926,6	619,8	7 153,2	3 190,9	1 462,4	1 195,3	727,1	577,5
S	8 314,6	2 767,9	1 842,1	1 716,5	1 176,2	811,8	8 022,2	3 495,5	1 706,1	1 382,6	851,6	586,4
O	8 881,5	3 060,5	2 081,4	1 671,8	1 163,5	904,3	9 195,7	3 957,2	2 046,5	1 444,2	1 011,7	736,1
N	8 395,6	2 835,7	1 935,7	1 568,6	1 243,3	812,4	8 585,1	3 746,2	1 852,1	1 360,9	959,8	666,1
D		3 077,2	2 346,4					4 044,5	2 190,1			

ÉCHANGES INTRA-CE²⁾

valeurs en Mio Eur

Origine Origin	Période Period	Pays importateur - Importing countries							
		Deutsch- land	France	Italia	Nederland	Belg.-Lux.	United Kingdom	Ireland	Danmark
Deutschland	1973 IV		1 948,0	1 286,2	1 521,7	1 271,3	737,6	46,2	366,7
	1974 I II III IV		2 065,1	1 437,9	1 704,5	1 319,8	852,1	54,6	383,4
			2 152,9	1 454,7	1 728,3	1 354,9	871,1	65,2	375,9
			1 955,0	1 509,2	1 738,9	1 288,7	907,9	63,1	360,7
			1 961,5	1 386,7	1 753,7	1 318,3	893,9	53,2	344,7
	1975 I II III IV		1 872,3	1 120,7	1 675,8	1 231,2	869,2	52,1	364,9
			1 903,9	1 167,7	1 637,4	1 297,8	781,6	50,3	363,0
			1 734,0	1 229,0	1 545,4	1 170,8	760,4	46,1	346,7
			2 158,3				876,3		473,7
	1974 O N D		702,0	519,7	682,7	495,6	334,1	21,8	133,8
			622,8	422,7	552,0	414,3	293,7	16,4	107,5
			638,2	445,2	523,1	397,7	269,1	15,2	95,1
	1975 J F M A M J J A S O N D		591,9	359,0	560,5	377,1	316,5	16,5	113,5
			645,4	365,8	542,2	411,3	281,3	20,2	130,1
			635,1	395,8	573,1	431,3	272,1	15,5	117,7
			688,1	360,8	577,8	456,2	299,0	17,7	129,3
			579,1	380,6	501,4	380,6	242,7	17,6	113,8
			636,4	426,6	558,2	439,7	244,0	15,3	114,9
			670,2	410,5	498,1	356,3	278,8	17,1	126,6
			407,1	320,6	450,2	346,2	232,7	13,8	97,2
		658,5	498,4	599,7	456,5	249,5	15,3	119,3	
		722,0	441,3	663,4	499,6	288,6	16,8	153,4	
	678,7	443,6	569,9	436,3	289,4		157,1		
	766,7				285,8		157,8		
France	1973 IV	1 477,8		968,8	434,1	926,1	535,2	30,6	67,6
	1974 I II III IV	1 500,9		1 063,0	480,9	1 029,3	609,8	48,8	78,9
		1 726,5		1 079,3	489,9	1 064,3	627,6	42,7	87,5
		1 561,2		1 091,1	439,5	954,5	652,3	33,6	67,2
		1 702,1		1 057,8	488,1	1 066,8	617,0	38,7	64,8
	1975 I II III IV	1 587,3		872,9	486,7	982,7	668,3	38,5	70,9
		1 806,1		970,1	543,4	1 067,7	684,0	39,1	76,6
		1 596,1		903,1	461,6	889,5	694,8	34,0	66,0
		1 889,1					643,0		82,3
	1974 O N D	623,4		363,9	184,9	406,7	214,9	12,1	26,6
		540,1		304,5	144,6	309,8	197,2	10,9	17,9
		537,1		388,8	158,7	333,2	208,6	15,7	18,7
	1975 J F M A M J J A S O N D	508,4		275,0	166,7	304,0	235,9	14,8	24,8
		542,5		257,3	154,0	334,9	225,3	11,2	22,9
		536,4		340,3	166,0	326,4	207,7	12,5	22,4
		679,5		308,5	186,4	359,4	243,7	13,7	27,4
		531,5		274,9	164,3	313,6	213,5	12,9	24,2
		595,0		387,4	192,7	369,4	229,0	12,4	23,0
		624,2		299,0	161,8	322,9	279,5	16,6	20,8
		448,2		219,4	136,9	238,1	215,2	9,4	22,0
523,7			385,2	162,9	319,4	200,5	7,8	21,9	
634,5			348,6	171,5	392,7	244,3	10,9	28,2	
565,1		343,9	171,2	325,4	197,3		25,5		
689,4					205,9		27,6		

²⁾ Sur la base des importations.

TAB. 4

TRENDS IN EC TRADE
INTRA-EC, EXTRA-ECINTRA-EC TRADE²⁾

value in Mio Eur

Origine Origin	Periode Period	Pays importateur - Importing countries								
		Deutsch- land	France	Italia	Nederland	Belg.-Lux.	United Kingdom	Ireland	Danmark	
Italia	1973 IV	1 101,6	751,4		178,3	186,6	277,3	11,9	47,3	
	1974 I	1 043,5	802,6		209,5	208,7	359,1	12,7	52,4	
		1 179,7	825,1		222,3	241,2	350,3	18,3	58,1	
		1 223,0	747,3		227,0	219,3	340,1	17,2	47,4	
		1 204,9	787,4		228,6	223,3	331,2	15,1	47,4	
	1975 I	1 138,7	771,2		221,2	209,1	319,7	16,7	44,1	
		1 390,5	877,8		225,9	218,9	323,8	18,1	52,8	
		1 409,2	921,2		210,5	235,6	339,4	17,7	48,1	
		1 412,3	1 016,6				378,8		60,3	
	1974 O	469,6	276,0		82,7	78,5	115,9	5,8	16,9	
		N	384,1	244,7		75,6	75,8	105,3	4,4	11,0
		D	351,2	267,0		70,5	66,0	110,7	4,8	17,7
	1975 J	338,0	225,8		70,8	61,8	113,3	5,5	15,4	
		F	408,1	266,5		68,9	74,5	103,8	5,3	17,1
		M	392,6	279,2		81,6	72,9	102,9	5,9	11,3
		A	458,0	299,1		77,0	78,7	123,0	6,2	20,4
		M	437,0	264,0		67,8	61,3	95,4	5,6	15,1
		J	495,5	315,2		81,1	75,9	109,4	6,3	16,3
		J	520,6	380,8		64,3	78,0	125,0	6,2	16,2
		A	448,3	230,9		68,3	74,4	104,5	6,3	15,3
		S	440,2	310,2		77,9	82,1	111,2	5,1	15,4
		O	533,0	363,0		101,8	86,3	135,7	6,7	22,5
	1975 N	442,9	301,9		86,5	74,4	123,7		17,9	
		D	436,4	356,3				119,4		18,2
	Nederland	1973 IV	1 807,3	512,6	321,8		793,4	476,4	19,2	80,8
		1974 I	1 832,2	595,2	358,9		842,8	493,2	25,5	104,0
			2 003,6	631,3	311,2		1 081,6	591,7	32,6	131,8
2 005,2			549,9	373,8		950,1	585,1	23,6	104,1	
1 988,6			597,6	365,1		1 010,8	597,0	22,9	133,8	
1975 I		1 818,5	621,1	285,0		822,9	569,2	23,6	109,8	
		2 027,0	644,3	329,6		838,3	483,7	23,0	106,0	
		1 946,2	550,9	309,0		1 034,3	537,6	20,7	98,1	
		2 200,4	762,2				640,1		144,5	
1974 O		714,8	213,8	137,8		340,6	219,2	8,3	48,2	
		N	661,8	181,9	102,3		248,3	206,3	7,7	37,5
		D	606,3	202,5	125,1		255,7	168,0	7,0	46,1
1975 J		547,0	200,1	98,0		259,9	229,4	7,8	38,0	
		F	634,5	218,5	84,9		231,4	183,0	8,4	33,8
		M	637,0	202,0	102,1		292,3	157,1	7,4	37,0
		A	716,1	232,2	105,1		301,4	169,2	8,4	30,8
		M	623,6	186,0	104,6		234,6	153,9	6,7	33,3
		J	687,2	226,1	119,9		247,6	163,4	7,9	38,7
		J	623,2	198,4	92,8		176,7	197,0	7,8	31,0
		A	588,6	146,6	82,3		247,7	166,1	5,2	35,6
		S	734,5	206,3	134,1		300,1	179,8	7,6	29,9
		O	761,1	285,2	120,0		288,5	238,9	9,3	37,6
1975 N		690,4	239,2	133,3		267,6	200,7		44,8	
		D	744,9	242,0				204,7		60,9

²⁾ On basis of import.

ÉCHANGES INTRA-CE²⁾

valeurs en Mio Eur

Origine Origin	Période Period	Pays importateur - Importing countries									
		Deutsch- land	France	Italia	Nederland	Belg.-Lux.	United Kingdom	Ireland	Danmark		
Belg.-Lux.	1973 IV	1 137,5	998,0	245,4	972,8		249,9	12,5	69,5		
	1974	I	1 154,9	1 129,9	263,0	883,0		249,6	13,4	69,1	
		II	1 316,1	1 142,8	264,4	1 013,1		254,4	18,9	66,7	
		III	1 214,4	985,6	289,1	934,4		284,8	18,2	74,1	
		IV	1 261,5	1 025,5	271,9	1 051,6		319,6	15,0	71,9	
	1975	I	1 159,2	939,7	190,2	921,6		333,6	17,5	61,8	
		II	1 298,4	1 005,0	215,5	950,7		306,9	12,0	66,6	
		III	1 117,2	843,9	210,0	824,1		276,4	8,1	73,8	
		IV	1 342,0	1 086,8				293,3		75,9	
	1974	O	460,5	377,0	96,9	382,5		115,5	4,9	28,4	
		N	413,1	324,3	85,0	326,4		104,5	4,4	20,5	
		D	381,1	325,1	90,1	324,8		100,7	5,7	20,9	
	1975	J	345,1	315,5	61,4	295,7		132,3	7,7	20,0	
		F	388,2	315,0	65,4	299,7		110,3	5,4	21,0	
		M	425,9	309,2	63,4	312,8		91,1	4,4	19,6	
		A	443,8	347,5	71,6	335,1		114,9	4,3	26,3	
		M	411,7	299,2	64,6	274,1		92,1	3,6	19,6	
		J	442,9	358,8	79,3	324,5		104,6	4,1	20,3	
		J	378,8	331,5	73,1	262,2		115,9	3,3	22,0	
		A	318,3	165,3	38,3	229,3		65,4	2,1	23,1	
		S	420,1	347,7	98,6	322,2		95,4	2,8	28,1	
		O	489,8	378,9	90,4	343,8		106,4	4,1	23,3	
	N	412,2	332,0	98,2	335,1		96,8		26,1		
	D	440,1	380,4				91,3		24,8		
	United Kingdom	1973 IV	445,4	374,9	210,2	259,6	311,3		292,0	198,2	
		1974	I	419,8	454,4	243,2	313,8	300,4		332,1	229,8
			II	487,6	476,6	248,1	341,4	418,4		401,0	216,8
III			502,4	463,8	246,7	380,6	321,6		350,6	204,7	
IV			508,6	487,5	246,6	392,0	326,2		339,7	217,3	
1975		I	451,2	457,4	207,6	368,7	324,3		338,9	176,6	
		II	562,9	466,0	246,1	370,7	367,2		336,4	192,8	
		III	526,5	433,1	234,6	347,3	319,7		314,5	200,0	
		IV	615,7	578,3						236,6	
1974		O	176,3	153,1	84,3	145,1	127,2		133,3	75,3	
		N	165,4	182,8	76,2	118,7	106,1		109,8	74,0	
		D	166,0	151,7	86,1	128,7	91,2		98,1	60,9	
1975		J	130,8	150,1	73,0	127,9	109,7		115,0	62,8	
		F	160,2	150,2	64,0	119,0	111,6		117,5	61,8	
		M	160,2	157,2	70,6	121,9	96,8		106,4	51,5	
		A	208,9	160,9	79,9	126,3	113,0		118,4	71,8	
		M	160,9	149,3	80,1	129,7	139,7		120,6	64,5	
		J	180,6	155,9	86,1	114,7	121,0		98,2	54,7	
		J	173,1	152,7	77,4	109,6	93,9		113,5	61,0	
		A	151,5	108,8	55,2	104,6	84,0		87,2	64,7	
		S	201,9	171,9	102,2	133,1	133,0		113,3	71,2	
		O	216,5	201,7	83,2	154,7	161,0		139,3	84,4	
N		186,0	167,9	80,3	138,0	132,1			76,9		
D		213,1	212,0						71,1		

²⁾ Sur la base des importations.

TAB. 4

TRENDS IN EC TRADE
INTRA-EC, EXTRA-ECINTRA-EC TRADE ²⁾

value in Mio Eur

Origine Origin	Période Period	Pays importateur - Importing countries								
		Deutsch- land	France	Italia	Nederland	Belg.-Lux.	United Kingdom	Ireland	Danmark	
Ireland	1973 IV	26,6	20,8	9,0	12,3	17,3	309,5		1,1	
	1974	I	24,0	18,7	6,6	15,7	13,6	258,1		1,2
		II	30,1	19,2	8,8	10,2	12,3	274,5		1,9
		III	31,1	15,2	6,3	9,9	10,6	300,0		1,6
		IV	43,5	14,4	7,7	13,2	13,6	326,3		1,5
	1975	I	38,5	23,7	12,0	14,9	14,0	275,2		1,9
		II	45,0	28,4	11,9	17,6	13,5	301,2		2,1
		III	63,0	28,9	20,6	14,6	16,2	330,5		2,6
		IV	62,3	34,3				359,3		2,4
	1974	O	13,5	4,1	2,3	4,5	4,5	124,2		0,6
		N	16,6	4,7	1,8	3,9	4,8	101,6		0,3
		D	13,4	5,7	3,6	4,7	4,1	101,1		0,5
	1975	J	11,9	7,2	2,0	4,8	4,4	101,5		0,4
		F	13,7	9,4	6,9	7,3	6,0	92,7		0,9
		M	12,9	7,1	3,1	2,8	3,5	81,1		0,5
		A	14,7	7,3	2,3	5,5	3,3	104,8		0,4
		M	15,0	9,5	2,8	6,1	3,9	103,8		0,8
		J	15,2	11,7	6,8	6,1	5,9	95,5		0,7
		J	31,4	9,8	5,5	5,8	3,6	126,7		0,8
		A	13,6	8,2	6,6	3,6	5,2	85,7		0,8
		S	18,1	10,9	8,6	5,2	7,2	119,4		0,8
		O	21,7	10,0	8,1	5,5	6,9	167,8		0,6
	N	21,3	11,9	2,7	5,1	8,3	103,0		0,7	
	D	19,4	12,6				88,3		0,9	
	Danmark	1973 IV	185,8	51,8	70,4	37,6	20,7	254,6	5,9	
		1974	I	174,5	61,3	86,5	41,8	29,4	255,2	6,6
II			176,4	55,9	56,6	44,5	26,2	258,4	9,1	
III			175,6	50,1	70,6	49,7	26,0	256,0	7,0	
IV			236,0	53,2	55,2	51,0	30,9	275,0	5,4	
1975		I	212,9	58,2	63,8	43,9	30,6	234,6	6,3	
		II	213,2	50,7	77,3	47,0	27,7	266,2	6,1	
		III	202,1	48,4	70,6	43,2	24,8	253,9	5,2	
		IV	237,7	62,3				257,4		
1974		O	86,8	18,4	17,4	19,3	11,5	97,8	2,3	
		N	80,0	18,9	16,5	17,5	9,6	99,1	1,9	
		D	69,1	15,9	21,2	14,3	9,9	77,0	1,3	
1975		J	56,5	16,7	19,1	14,5	10,2	82,1	1,9	
		F	77,6	19,6	19,5	15,9	10,3	77,6	2,3	
		M	78,7	21,9	25,1	13,6	9,7	74,9	2,1	
		A	83,2	17,3	19,2	14,5	9,0	86,9	2,5	
		M	63,8	15,3	25,4	14,6	8,3	85,9	2,0	
		J	66,2	18,1	32,7	17,9	9,1	93,1	1,7	
		J	61,6	17,1	18,1	15,2	6,1	90,7	2,5	
		A	56,5	12,3	13,3	11,4	7,8	72,2	1,1	
S	84,0	19,1	39,4	16,6	9,3	90,5	1,5			
O	88,2	21,7	23,9	18,5	9,8	102,3	1,4			
N	70,9	19,6	29,9	14,9	10,6	80,6				
D	78,7	21,2				75,9				

²⁾ On basis of import.

**ÉVOLUTION DU COMMERCE DE LA CE
avec les principales zones**

TAB. 5

valeurs en Mio Eur

Période Period	EUR-9	EUR-6	Deutsch- land	France	Italia	Nederland	Belg.-Lux.	United Kingdom	Ireland	Danmark
PAYS DE LA CLASSE 1			CLASS 1 COUNTRIES							
import										
1973 IV	12 302,9	7 957,6	3 181,0	1 680,2	1 402,4	944,3	749,8	3 507,8	107,5	729,9
1974 I	13 651,1	8 956,0	3 158,4	2 126,0	1 603,5	1 154,7	913,4	3 798,6	123,8	772,7
II	14 387,6	9 396,8	3 314,0	2 200,2	1 657,2	1 169,9	1 055,4	4 107,4	138,5	744,9
III	14 197,2	9 465,6	3 475,6	2 086,0	1 677,5	1 299,5	927,0	3 948,6	135,1	647,9
IV	14 811,2	9 951,9	3 769,1	2 301,2	1 676,1	1 239,4	966,2	4 047,2	125,1	687,1
1975 I	13 750,8	9 397,1	3 390,0	2 260,0	1 473,2	1 337,7	936,2	3 606,3	114,7	632,8
II	14 037,1	9 701,0	3 740,9	2 156,5	1 553,9	1 264,0	985,8	3 526,0	122,7	687,5
III	13 422,9	8 949,9	3 549,3	1 815,3	1 611,9	1 071,8	901,5	3 720,1	108,5	644,3
IV			4 022,7	2 271,2				3 792,1		885,4
1974 O	5 181,3	3 443,5	1 288,6	776,0	583,2	439,9	355,8	1 457,6	46,5	233,9
N	4 869,5	3 209,9	1 241,8	753,5	504,9	400,9	308,9	1 396,7	42,6	220,3
D	4 750,3	3 293,3	1 239,7	773,2	587,7	394,9	297,7	1 206,9	36,2	213,8
1975 J	4 773,3	3 156,4	1 131,0	767,3	500,5	473,1	284,6	1 357,0	42,4	217,5
F	4 422,0	3 016,7	1 128,9	702,5	465,9	410,2	309,0	1 156,6	38,3	210,4
M	4 532,4	3 208,7	1 130,0	790,4	506,8	454,4	327,1	1 097,5	33,7	192,4
A	4 985,4	3 420,2	1 372,8	803,1	521,0	389,7	333,6	1 276,1	42,0	247,8
M	4 309,3	2 894,5	1 085,4	627,8	431,6	460,2	289,5	1 158,7	44,1	212,0
J	4 616,6	3 254,7	1 181,6	724,2	602,2	413,9	332,8	1 112,1	36,6	213,2
J	4 621,3	3 023,8	1 196,3	692,5	534,6	336,1	264,3	1 366,9	37,2	193,4
A	3 965,7	2 607,4	1 116,4	486,1	448,6	294,9	261,4	1 134,5	33,0	190,9
S	4 805,3	3 292,5	1 236,6	638,3	629,2	440,7	347,7	1 230,7	38,6	243,6
O	5 060,1	3 452,8	1 329,6	746,1	530,8	461,6	384,7	1 286,3	39,2	281,9
N		3 328,8	1 282,1	703,3	564,8	468,9	309,7	1 236,3		272,7
D			1 411,0	828,3				1 278,1		311,8
export										
1973 IV	13 755,9	10 259,7	5 275,0	1 767,2	1 575,3	815,2	827,1	2 810,4	80,1	605,7
1974 I	14 774,8	11 173,5	5 838,4	1 937,5	1 551,7	986,5	859,4	2 874,9	96,0	630,5
II	15 893,2	11 906,5	6 047,3	2 127,3	1 672,7	1 046,5	1 012,7	3 262,7	86,7	637,4
III	15 981,8	12 002,6	5 992,1	2 060,6	1 940,8	1 069,6	939,5	3 259,6	81,6	638,0
IV	16 847,9	12 704,7	6 435,9	2 298,1	1 922,6	1 044,2	1 005,9	3 346,3	100,2	696,6
1975 I	14 497,9	10 698,5	5 367,6	2 073,7	1 532,3	875,6	849,3	3 111,3	65,7	622,3
II	14 609,1	10 824,2	5 460,7	2 046,5	1 599,2	928,3	789,5	3 068,3	63,2	653,4
III	13 705,7	10 117,3	5 085,2	1 816,8	1 724,4	814,1	676,8	2 936,0	72,7	579,8
IV			5 979,6	2 069,8				3 335,5		695,8
1974 O	5 810,2	4 323,4	2 181,5	765,2	629,3	367,3	380,0	1 205,9	32,0	249,0
N	5 411,1	4 045,2	2 098,2	727,9	564,6	335,4	319,0	1 099,8	27,6	238,5
D	5 643,8	4 344,0	2 155,2	804,6	726,7	344,2	313,3	1 049,3	41,2	209,2
1975 J	4 870,2	3 563,5	1 812,2	655,4	448,1	333,2	314,6	1 088,3	22,6	195,8
F	4 793,9	3 540,2	1 777,2	707,1	524,1	267,4	264,4	1 013,0	21,3	219,4
M	4 824,3	3 584,8	1 778,3	711,3	559,6	275,1	260,5	1 010,5	21,9	207,2
A	4 983,6	3 732,2	1 918,0	707,9	503,0	322,7	280,6	1 013,3	20,8	217,4
M	4 719,5	3 399,4	1 700,9	630,2	503,9	307,3	257,1	1 094,4	22,0	203,6
J	4 903,6	3 684,4	1 836,0	708,7	592,8	298,3	248,7	966,2	20,5	232,5
J	4 890,4	3 633,2	1 797,8	725,5	626,4	255,2	228,3	1 078,5	25,7	153,0
A	4 033,1	2 931,1	1 519,6	452,3	491,1	250,5	217,6	856,0	20,7	195,2
S	4 810,8	3 549,6	1 767,8	640,1	606,4	308,2	227,0	1 003,6	26,1	231,6
O	5 492,8	4 025,8	2 006,1	677,3	627,1	349,1	306,3	1 190,0	29,7	247,4
N		3 672,3	1 851,0	649,5	589,3	312,5	270,0	1 014,2		231,3
D			2 062,5	747,1				1 135,7		218,6

TAB. 5

TRENDS IN EC TRADE
major areas

value in Mio Eur

Période Period	EUR-9	EUR-6	Deutsch- land	France	Italia	Nederland	Belg.-Lux.	United Kingdom	Ireland	Danmark
	AELE					EFTA				
	import									
1973 IV	3 945,8	2 338,1	1 012,7	431,6	404,6	268,3	221,0	1 103,5	29,8	474,3
1974 I	4 160,2	2 598,5	1 021,0	522,3	490,6	314,6	250,0	1 057,4	36,0	468,3
II	4 350,2	2 676,7	1 123,0	536,3	455,6	289,7	272,0	1 158,9	36,4	478,2
III	4 271,2	2 736,3	1 174,4	562,1	434,9	320,9	244,1	1 101,3	33,4	400,2
IV	4 648,3	3 060,1	1 286,8	665,3	427,9	362,8	317,3	1 136,6	30,7	420,8
1975 I	4 206,1	2 768,4	1 130,6	671,2	351,0	329,1	286,5	1 000,8	29,3	407,7
II	4 220,3	2 824,8	1 260,1	555,7	398,1	299,6	310,2	920,2	29,6	445,7
III	4 267,1	2 685,8	1 202,7	487,2	443,3	260,7	291,9	1 137,3	26,5	417,5
IV			1 370,0	646,9				895,6		554,3
1974 O	1 685,2	1 100,7	469,2	225,3	159,3	129,4	117,4	415,2	12,0	157,3
N	1 491,2	971,5	419,7	203,8	132,9	118,0	97,2	376,0	9,7	133,9
D	1 467,3	985,0	398,0	236,8	136,2	117,5	96,5	354,3	9,3	118,8
1975 J	1 370,9	882,8	364,1	208,7	117,4	107,4	85,2	348,8	9,5	129,9
F	1 407,2	926,3	381,7	231,2	112,4	113,4	87,7	326,8	10,7	143,4
M	1 411,1	948,3	384,8	231,4	121,2	108,4	102,5	325,3	9,1	128,5
A	1 456,7	959,3	452,4	186,5	132,8	83,3	104,3	331,9	11,0	154,5
M	1 291,5	847,4	370,2	160,0	126,8	96,3	94,0	298,6	9,0	136,5
J	1 439,9	984,6	411,3	209,7	139,7	119,9	104,1	298,4	9,7	147,2
J	1 600,6	969,2	429,9	197,3	164,5	85,3	92,3	501,7	10,7	118,9
A	1 155,0	710,1	339,2	114,9	112,3	74,5	69,2	315,4	5,7	123,9
S	1 501,7	999,2	433,6	175,6	166,4	100,9	122,7	324,6	10,0	167,9
O	1 579,5	1 062,5	494,0	205,4	137,6	106,0	119,5	314,8	9,3	192,9
N		1 016,5	431,1	207,3	172,7	117,4	88,0	289,2		177,7
D			445,0	236,4				296,6		173,0
	export									
1973 IV	5 548,0	4 273,6	2 452,8	679,4	463,2	384,4	293,8	889,3	11,7	373,4
1974 I	5 855,6	4 560,8	2 531,7	795,9	474,6	426,6	332,0	888,2	12,6	394,0
II	6 185,9	4 786,3	2 633,6	871,9	510,6	420,9	349,3	975,1	14,2	410,3
III	6 185,3	4 841,2	2 689,5	822,4	585,9	416,4	327,1	930,2	11,6	402,3
IV	6 583,8	5 128,9	2 813,8	970,3	552,3	417,8	374,6	984,7	12,9	457,3
1975 I	5 989,0	4 606,7	2 477,3	920,5	481,2	389,1	338,6	956,7	11,2	414,5
II	5 944,7	4 606,9	2 552,8	829,5	496,4	424,7	303,4	901,5	11,6	424,7
III	5 493,1	4 209,0	2 305,3	740,0	535,1	353,2	275,4	893,8	12,9	377,4
IV			2 632,3	770,5				1 058,6		435,1
1974 O	2 305,0	1 780,6	995,4	302,5	193,3	146,7	142,8	355,8	4,4	164,1
N	2 140,1	1 667,0	935,6	320,8	169,8	131,3	109,5	309,6	4,5	159,0
D	2 141,7	1 679,7	882,2	347,6	189,2	139,9	120,9	323,1	4,8	134,1
1975 J	1 891,3	1 449,7	769,4	284,5	143,0	135,4	117,5	309,6	3,5	128,5
F	2 023,3	1 559,7	835,2	311,5	169,1	128,6	115,3	316,5	3,7	143,4
M	2 072,6	1 595,3	872,7	324,7	168,9	125,1	103,9	330,7	3,9	142,6
A	2 029,8	1 576,5	891,0	272,3	155,7	139,6	117,9	303,9	3,7	145,8
M	1 899,7	1 447,6	790,5	269,5	154,5	143,1	90,0	316,9	4,0	131,3
J	2 010,7	1 578,3	866,2	288,1	186,4	142,0	95,7	280,9	4,0	147,6
J	1 873,2	1 445,2	779,6	275,7	186,0	106,6	97,4	328,3	4,5	95,2
A	1 617,4	1 232,3	689,1	195,5	151,7	110,0	86,1	252,6	3,8	128,7
S	2 002,0	1 531,3	836,7	269,3	197,4	136,5	91,4	312,5	4,6	153,6
O	2 178,2	1 638,3	919,0	260,1	189,0	147,5	122,7	385,7	4,2	149,9
N		1 444,3	819,9	233,5	174,5	126,3	90,1	298,9		152,6
D			893,3	276,3				373,7		134,0

valeurs en Mio Eur

Periode Period	EUR-9	EUR-6	Deutsch- land	France	Italia	Nederland	Belg.-Lux.	United Kingdom	Ireland	Danmark
ÉTATS-UNIS			UNITED STATES							
import										
1973 IV	3 891,6	2 830,2	996,5	631,8	492,2	431,2	275,4	899,8	41,3	120,3
1974 I	4 735,8	3 458,7	1 088,3	854,0	574,0	565,5	376,9	1 163,3	46,5	114,4
II	4 956,6	3 577,4	1 070,6	827,8	617,2	597,5	464,4	1 202,1	49,3	127,9
III	4 827,3	3 528,7	1 053,4	780,5	677,8	652,4	364,6	1 128,9	51,1	118,5
IV	4 884,3	3 449,8	1 119,6	818,9	621,2	552,3	337,7	1 263,9	51,7	119,1
1975 I	4 911,4	3 574,3	1 069,9	834,0	636,4	671,3	362,7	1 190,6	51,8	94,6
II	4 728,4	3 491,6	1 108,3	776,7	615,1	646,0	345,5	1 074,4	54,0	108,5
III	4 382,5	3 169,8	1 030,9	673,1	627,5	528,4	309,7	1 059,7	44,9	112,6
IV			1 210,0	791,8				1 215,6		158,5
1974 O	1 643,9	1 157,4	354,9	287,3	207,9	191,3	116,0	433,1	18,1	35,3
N	1 607,4	1 077,5	363,7	259,1	175,4	174,6	104,8	474,1	20,2	35,5
D	1 623,5	1 207,5	401,4	273,2	237,4	180,3	115,2	356,8	13,1	46,1
1975 J	1 686,5	1 207,2	353,0	268,7	224,7	252,9	107,8	427,3	18,9	33,2
F	1 566,7	1 119,9	356,2	255,0	187,0	194,9	126,8	401,1	15,9	29,8
M	1 656,3	1 246,3	360,7	310,5	224,8	223,5	126,8	363,5	16,9	29,6
A	1 754,2	1 282,7	459,0	290,0	207,8	206,9	119,0	407,0	18,7	45,9
M	1 474,3	1 069,8	326,1	234,4	164,0	246,1	99,2	352,5	21,5	30,6
J	1 472,6	1 107,2	310,9	251,7	243,7	193,0	107,9	321,5	13,9	29,9
J	1 424,9	988,0	303,5	230,7	196,3	160,4	97,1	379,0	14,2	43,7
A	1 341,3	977,1	359,1	198,2	189,9	137,1	92,8	315,7	15,3	33,2
S	1 613,1	1 197,6	368,3	244,8	241,6	231,0	111,9	365,5	15,7	34,3
O	1 728,9	1 245,7	353,3	276,6	201,8	249,8	164,2	423,7	15,4	44,2
N		1 199,1	395,4	242,0	184,3	246,7	130,7	401,5		47,4
D			461,3	274,6				388,7		64,8
export										
1973 IV	3 293,3	2 374,2	1 114,7	386,2	421,0	176,3	275,9	771,0	45,4	102,8
1974 I	3 569,2	2 659,1	1 392,2	378,7	382,2	231,9	274,1	751,8	55,4	102,9
II	3 866,3	2 882,7	1 396,2	455,9	431,0	253,7	345,9	854,6	42,2	86,9
III	3 768,8	2 768,3	1 200,9	461,4	501,6	289,0	315,4	875,2	41,6	83,6
IV	3 969,0	2 999,9	1 387,1	494,5	519,7	271,2	327,4	826,3	54,0	88,8
1975 I	2 953,4	2 117,3	983,7	376,9	372,6	164,2	219,9	732,2	27,2	76,6
II	2 863,9	2 040,8	917,8	379,3	364,0	165,3	214,5	715,0	26,3	81,8
III	2 885,1	2 089,1	947,1	346,0	446,9	176,2	173,0	685,9	33,3	76,8
IV			1 234,9	439,2				825,2		112,7
1974 O	1 364,6	1 016,6	440,8	188,4	166,6	90,9	130,0	297,9	17,5	32,6
N	1 270,8	952,3	446,8	150,4	146,3	101,1	107,7	277,8	12,0	28,7
D	1 339,0	1 033,6	499,7	156,3	206,1	81,4	90,1	253,3	24,3	27,5
1975 J	1 081,9	786,7	391,8	124,5	104,3	74,6	91,5	261,9	9,8	23,5
F	940,3	666,5	304,8	132,0	134,7	41,0	54,0	236,4	8,9	28,6
M	925,2	658,4	287,1	120,4	133,5	48,7	68,7	233,7	8,5	24,6
A	955,7	688,0	322,0	135,5	109,9	53,3	67,3	233,6	9,2	24,9
M	931,9	645,0	281,9	109,3	114,8	59,8	79,2	251,5	8,9	26,5
J	976,1	706,0	313,3	134,5	139,4	52,2	66,5	231,4	8,1	30,6
J	987,8	716,2	318,2	134,6	160,6	52,5	50,4	239,2	11,2	21,2
A	851,9	605,6	275,2	82,5	130,0	51,0	66,9	212,5	8,7	25,1
S	1 045,5	767,3	353,8	129,0	156,2	72,6	55,6	234,4	13,2	30,5
O	1 286,2	960,4	459,4	150,7	179,6	85,4	85,2	269,3	15,8	40,8
N		865,3	380,4	142,6	170,3	72,4	99,6	276,4		34,2
D			395,1	147,8				279,4		37,7

TAB. 5

TRENDS IN EC TRADE
major areas

value in Mio Eur

Periode Period	EUR-9	EUR-6	Deutsch- land	France	Italia	Nederland	Belg.-Lux.	United Kingdom	Ireland	Danmark
PAYS DE LA CLASSE 2			CLASS 2 COUNTRIES							
import										
1973 IV	9 195,3	6 997,8	2 140,3	1 679,8	1 620,1	965,3	592,3	1 978,9	42,1	176,5
1974 I	13 219,9	9 958,1	2 907,0	2 726,0	2 368,4	1 205,4	751,3	2 929,4	65,7	266,7
II	15 268,7	11 499,0	3 085,6	3 165,4	2 689,4	1 595,0	963,7	3 405,7	82,5	281,5
III	15 328,7	11 919,4	3 304,2	3 099,8	2 926,8	1 550,7	1 038,0	3 047,1	94,1	268,1
IV	14 746,7	11 428,4	3 184,0	3 154,2	2 627,7	1 507,4	955,1	2 969,5	72,7	276,2
1975 I	12 347,2	9 320,9	2 599,6	2 752,5	1 922,6	1 368,3	677,9	2 694,7	82,8	248,7
II	12 338,6	9 468,7	2 836,5	2 638,2	1 888,2	1 341,2	764,7	2 570,3	73,3	226,2
III	12 668,8	9 849,1	2 825,8	2 574,6	2 168,6	1 442,2	837,9	2 507,2	71,2	241,3
IV			3 189,7	2 971,5				2 607,5		269,6
1974 O	5 110,1	3 919,3	1 084,5	1 111,6	907,7	494,9	320,5	1 070,3	29,0	91,5
N	4 610,2	3 558,2	1 114,7	883,9	759,5	542,4	257,8	943,6	18,1	90,4
D	4 980,9	3 905,2	985,9	1 162,3	958,9	477,3	320,8	964,0	25,5	86,3
1975 J	4 563,4	3 371,1	973,6	987,6	663,0	478,2	268,8	1 066,3	29,6	96,4
F	3 897,5	2 942,1	845,9	884,9	540,3	466,5	204,6	846,8	32,9	75,6
M	3 872,6	3 003,7	780,2	879,6	719,2	423,6	201,1	782,2	20,4	66,3
A	4 190,9	3 173,8	998,3	926,8	565,6	444,7	238,5	907,3	26,0	83,7
M	4 079,2	3 147,2	911,7	873,5	666,3	429,9	265,7	833,2	29,6	69,2
J	4 093,7	3 141,3	926,3	837,8	656,6	466,6	254,0	866,2	17,9	68,4
J	4 320,1	3 372,4	916,8	892,6	756,9	480,2	325,9	848,2	26,3	73,2
A	4 020,4	3 059,9	926,1	807,6	628,7	465,3	231,3	860,5	23,7	77,3
S	4 338,4	3 404,9	982,8	876,5	782,9	496,6	266,1	829,2	21,0	83,2
O	4 818,1	3 700,6	1 110,4	955,4	877,6	463,8	293,4	1 009,2	24,4	83,9
N		3 532,2	1 017,0	907,8	748,8	543,8	314,7	755,2		89,5
D			1 062,3	1 117,9				868,5		100,8
export										
1973 IV	6 443,8	4 988,8	1 825,7	1 477,5	815,7	439,8	430,1	1 274,5	39,1	141,4
1974 I	7 115,5	5 513,4	2 095,6	1 610,4	834,7	526,3	446,4	1 427,7	17,7	156,7
II	8 025,0	6 156,1	2 335,7	1 717,1	947,4	591,5	564,3	1 663,2	28,0	177,8
III	8 700,2	6 699,5	2 531,3	1 821,2	1 197,2	624,2	525,6	1 783,5	48,6	168,6
IV	9 723,5	7 673,1	3 013,0	2 112,5	1 312,9	655,5	579,3	1 839,4	27,0	183,9
1975 I	9 720,7	7 575,8	2 589,0	2 344,6	1 242,2	730,4	679,6	1 960,6	29,3	155,1
II	10 728,1	8 233,0	2 866,4	2 623,5	1 364,5	817,0	561,6	2 252,3	31,7	211,2
III	10 035,3	7 620,3	2 910,0	2 199,1	1 430,2	568,4	512,5	2 201,4	32,3	181,2
IV			2 956,5	2 526,9				2 285,3		266,8
1974 O	3 326,4	2 578,4	1 012,7	695,2	428,7	236,0	205,8	676,5	8,6	62,9
N	2 959,2	2 307,7	942,1	622,0	376,8	183,5	183,2	577,4	11,5	62,6
D	3 442,1	2 787,0	1 057,6	797,4	505,9	236,0	190,1	589,5	7,1	58,5
1975 J	3 264,8	2 510,1	838,0	750,5	363,6	312,0	245,9	694,5	14,0	46,3
F	3 164,6	2 478,2	884,2	768,1	432,5	182,9	210,5	624,5	8,8	53,1
M	3 287,7	2 581,8	866,8	826,2	445,8	229,0	214,0	643,8	6,6	55,6
A	3 595,2	2 801,3	981,3	874,7	452,8	295,1	197,4	686,5	14,6	92,9
M	3 515,2	2 605,8	944,8	808,7	432,4	238,7	181,2	846,3	11,0	52,1
J	3 608,9	2 815,5	940,4	939,9	479,4	283,1	172,7	720,9	6,3	66,1
J	3 783,5	2 865,6	1 100,5	860,6	531,5	201,7	171,3	836,6	11,0	70,3
A	3 024,9	2 311,0	910,3	650,5	428,9	160,6	160,8	652,2	11,4	50,3
S	3 224,5	2 432,5	899,2	689,2	469,2	206,3	168,5	721,3	10,0	60,7
O	3 731,2	2 779,8	1 026,2	847,8	472,0	244,9	188,9	822,0	11,6	117,7
N		2 590,1	919,1	784,6	473,6	243,2	169,5	679,3		69,9
D			1 011,2	899,9				796,3		79,3

ÉVOLUTION DU COMMERCE DE LA CE
avec les principales zones

TAB. 5

valeurs en Mio Eur

Période Period	EUR-9	EUR-6	Deutsch- land	France	Italia	Nederland	Belg.-Lux.	United Kingdom	Ireland	Danmark
EAMA										
			import							
1973 IV	682,0	633,8	93,9	238,3	102,7	42,7	156,3	45,1	0,9	2,1
1974 I	849,1	777,9	117,0	316,2	120,4	73,6	150,7	67,1	1,2	2,9
II	1 020,4	939,9	117,8	386,0	109,0	76,3	250,8	75,5	1,1	4,0
III	901,1	816,7	96,9	356,1	124,4	65,6	173,7	80,2	0,8	3,4
IV	828,4	784,3	137,5	309,6	130,0	75,5	131,8	39,4	0,3	4,5
1975 I	759,6	706,8	133,1	270,5	107,4	94,1	101,7	40,9	9,1	2,8
II	717,3	669,4	104,5	292,0	95,0	62,8	115,1	44,1	0,6	3,2
III	600,0	557,5	88,2	250,4	76,3	35,1	107,5	39,3	0,5	2,6
IV			124,6	305,9				58,0		4,1
1974 O	266,7	249,3	43,5	105,4	36,9	23,4	40,2	16,1	0,1	1,1
N	243,7	229,3	45,6	89,0	48,1	16,3	30,3	13,1	0,1	1,2
D	327,1	308,6	50,8	115,5	44,7	36,0	61,6	16,3	0,1	2,1
1975 J	277,7	259,9	50,8	96,2	45,5	31,3	36,1	15,8	0,3	1,8
F	224,5	201,4	47,0	76,5	28,8	28,5	20,6	14,1	8,6	0,4
M	255,5	243,5	35,3	97,8	33,2	34,3	42,9	11,0	0,4	0,6
A	261,5	239,4	43,2	102,4	31,1	21,5	41,3	21,7	0,1	0,4
M	246,9	233,7	33,1	97,2	24,5	25,6	53,4	11,3	0,3	1,6
J	210,8	196,2	28,2	92,5	39,5	15,7	20,4	13,5	0,3	0,8
J	219,2	202,3	29,2	88,7	24,8	11,8	47,8	16,0	0,1	0,8
A	188,6	174,5	28,6	73,2	24,6	10,8	37,3	13,4	0,0	0,7
S	196,9	180,5	30,3	88,6	26,9	12,6	22,0	15,2	0,4	0,8
O	239,9	218,9	44,2	102,8	24,0	14,6	33,3	19,4	0,2	1,3
N		202,7	40,3	90,6	29,2	17,7	24,9	16,4		0,7
D			40,1	113,6				18,2		1,8
			export							
1973 IV	467,1	442,3	65,0	265,9	38,2	27,5	45,7	21,1	0,6	3,2
1974 I	510,2	480,7	70,1	293,3	37,3	31,1	48,9	26,7	0,3	2,5
II	553,3	521,5	80,4	305,7	39,1	31,1	65,3	28,0	0,2	3,6
III	601,0	563,1	92,9	318,6	61,4	33,1	56,0	33,5	0,8	3,7
IV	651,0	612,2	90,3	354,5	60,9	43,2	63,3	34,3	0,5	4,2
1975 I	652,8	615,2	78,9	387,8	49,2	36,0	63,3	34,6	0,6	2,4
II	707,8	666,5	92,5	420,8	54,3	46,3	52,6	38,1	0,5	2,8
III	572,7	531,1	58,4	357,5	43,6	30,8	40,8	39,4	0,4	1,9
IV			87,7	413,1				35,5		2,8
1974 O	224,8	210,5	37,3	117,7	18,5	14,0	22,0	12,8	0,1	1,4
N	194,5	182,6	26,6	107,2	16,4	13,5	19,0	9,8	0,2	1,9
D	231,8	218,4	26,5	130,1	25,9	15,8	20,2	12,3	0,2	0,8
1975 J	231,4	217,9	36,5	124,1	14,6	17,6	25,0	12,5	0,2	0,8
F	206,4	193,0	23,3	125,5	17,4	7,1	19,9	12,2	0,0	0,9
M	214,4	203,7	19,1	138,3	17,2	11,3	17,8	9,9	0,3	0,6
A	250,5	238,5	31,6	145,0	21,1	24,8	15,9	11,3	0,1	0,6
M	222,5	205,0	31,5	130,9	15,5	10,7	16,3	16,7	0,1	0,9
J	230,9	219,1	29,3	144,3	17,7	10,8	17,0	10,2	0,4	1,3
J	238,6	219,4	22,0	154,7	15,8	11,0	15,8	18,4	0,1	0,7
A	153,7	144,7	17,7	94,1	10,9	9,4	12,6	8,6	0,1	0,3
S	175,8	164,9	18,6	108,7	16,9	10,5	10,2	9,9	0,2	0,8
O	240,8	226,3	29,8	133,3	20,9	18,4	23,9	13,2	0,7	0,7
N		205,8	31,5	126,2	13,2	18,5	16,5	11,7		0,7
D			26,4	154,5				10,6		1,4

TAB. 5

TRENDS IN EC TRADE
major areas

value in Mio Eur

Période Period	EUR-9	EUR-6	Deutsch- land	France	Italia	Nederland	Belg.-Lux.	United Kingdom	Ireland	Danmark
AFRIQUE NON ASSOCIÉE DE LA CLASSE 2			AFRICA NOT AFFILIATED OF THE CLASS 2							
import										
1973 IV	2 063,0	1 570,7	623,4	329,3	395,1	142,3	80,6	465,7	6,3	20,4
1974 I	3 499,2	2 808,4	1 016,0	606,1	797,8	283,6	104,9	632,2	10,8	47,9
II	3 363,5	2 671,8	878,0	600,2	796,4	316,6	80,6	653,3	9,4	29,0
III	2 969,8	2 451,9	896,0	452,0	694,4	298,8	110,8	483,5	10,4	23,9
IV	2 704,3	2 170,1	892,0	445,7	505,6	230,4	96,3	507,3	3,5	23,3
1975 I	2 022,7	1 558,6	639,7	378,5	304,7	176,8	58,9	422,7	12,9	28,4
II	2 083,5	1 696,0	748,2	377,4	295,0	189,7	85,7	355,0	4,8	27,8
III	2 219,3	1 867,1	725,9	415,3	476,8	173,1	76,0	329,2	4,3	18,7
IV			930,5	442,9				429,2		30,4
1974 O	950,9	756,3	284,2	166,6	202,5	58,1	44,9	185,8	1,9	6,8
N	807,9	679,0	325,4	126,0	112,8	90,4	24,4	124,4	1,3	3,2
D	927,9	729,4	275,8	153,6	190,6	82,4	26,9	185,5	0,5	12,6
1975 J	753,5	563,3	223,5	132,7	107,0	81,4	18,7	177,5	5,7	7,0
F	636,8	499,1	229,7	113,2	85,8	50,7	19,7	125,2	1,9	10,6
M	629,4	494,5	186,4	132,7	111,9	44,7	18,8	120,1	5,2	9,5
A	691,4	544,1	286,8	104,1	74,7	60,4	18,2	133,4	0,8	13,1
M	679,7	546,9	206,8	131,6	125,1	52,8	30,6	120,5	2,8	9,5
J	719,9	605,9	254,6	142,7	95,3	76,5	36,8	108,4	1,0	4,6
J	799,5	673,4	238,8	157,7	202,6	52,8	21,5	112,5	1,3	12,4
A	711,6	588,5	242,2	131,3	135,5	54,3	25,1	117,0	1,6	4,4
S	712,1	604,8	244,9	126,5	138,1	66,1	29,3	104,3	1,3	1,7
O	963,3	786,5	306,9	142,8	219,6	67,4	49,9	169,8	2,0	5,0
N		685,0	283,8	132,8	170,2	67,8	30,3	127,4		13,7
D			339,8	168,9				142,9		11,3
export										
1973 IV	1 360,3	1 071,7	349,2	343,7	241,7	65,0	72,0	262,4	3,1	23,2
1974 I	1 486,3	1 163,3	356,2	363,6	250,1	119,4	74,0	275,9	3,6	43,5
II	1 631,1	1 285,7	392,7	411,9	292,6	114,1	73,4	292,4	3,4	49,6
III	1 946,6	1 577,8	416,8	533,5	396,3	145,1	86,1	336,9	4,7	27,3
IV	2 215,9	1 804,9	503,9	617,5	455,4	121,0	106,5	370,5	5,4	35,8
1975 I	2 319,1	1 872,3	478,1	720,5	425,4	124,3	124,0	419,2	7,4	20,3
II	2 665,0	2 157,5	526,8	801,8	457,0	256,6	115,4	463,3	13,8	30,4
III	2 460,7	1 904,5	577,5	595,3	518,4	113,7	99,6	497,7	13,0	45,7
IV			592,5	669,5				564,0		49,0
1974 O	710,4	563,6	155,3	185,1	140,5	44,3	38,3	131,5	1,6	13,7
N	670,4	538,2	161,4	180,9	132,4	32,8	30,7	120,3	2,0	9,9
D	834,5	702,2	186,3	251,8	181,7	44,0	38,4	118,4	1,7	12,2
1975 J	749,1	598,4	152,6	232,2	125,3	41,0	47,3	143,9	1,7	5,2
F	751,2	609,9	139,8	238,8	151,0	38,3	41,9	133,2	3,5	4,9
M	819,1	663,4	185,7	249,6	149,0	44,9	34,2	143,3	2,2	10,2
A	867,2	714,6	181,0	236,3	155,0	99,8	42,5	132,6	8,6	11,4
M	843,9	660,6	186,2	255,9	140,8	44,3	33,3	172,1	3,3	7,8
J	955,2	782,4	159,5	310,5	161,2	112,5	38,7	159,6	2,1	11,1
J	944,9	733,2	207,0	240,8	195,9	47,7	41,8	181,6	4,1	26,0
A	748,4	591,0	196,9	172,2	166,2	29,6	26,2	145,2	4,8	7,4
S	764,8	577,2	173,6	182,7	155,9	36,7	28,4	171,4	4,0	12,3
O	868,7	641,2	183,9	244,7	147,5	53,9	31,2	202,3	5,0	20,1
N		664,4	199,0	200,4	155,6	80,9	28,5	170,8		16,6
D			209,6	244,4				192,2		12,2

valeurs en Mio Eur

Période Period	EUR-9	EUR-6	Deutsch- land	France	Italia	Nederland	Belg.-Lux.	United Kingdom	Ireland	Danmark
AMÉRIQUE CENTRALE ET DU SUD			CENTRAL AND SOUTH AMERICA							
import										
1973 IV	1 504,4	1 182,0	434,9	168,6	346,0	139,2	93,4	268,2	6,9	47,3
1974 I	1 562,6	1 183,7	400,7	205,4	313,1	161,0	103,5	323,7	9,3	46,1
II	1 758,7	1 264,9	505,3	195,6	304,8	158,6	100,6	431,7	10,4	51,5
III	2 010,7	1 528,8	651,1	215,4	341,2	190,3	130,7	417,2	9,3	55,5
IV	1 773,7	1 389,4	543,5	223,0	333,4	166,5	123,1	315,3	6,4	62,5
1975 I	1 464,0	1 059,3	403,4	195,1	233,2	143,7	83,9	347,4	5,2	52,1
II	1 715,5	1 279,1	543,8	193,6	275,9	167,3	98,5	386,8	6,5	43,0
III	1 728,9	1 316,0	537,0	189,1	303,8	185,5	100,8	362,8	5,9	44,2
IV			489,8	172,4				310,1		49,1
1974 O	639,8	518,1	212,3	76,6	112,6	68,8	47,7	95,3	2,2	24,2
N	555,3	449,8	181,5	69,5	102,2	57,5	39,1	83,5	2,3	19,8
D	568,8	419,4	150,2	77,1	118,3	40,6	33,2	132,3	1,9	15,1
1975 J	526,4	377,2	152,3	56,4	75,0	58,4	35,2	118,5	2,0	28,7
F	420,5	318,6	128,2	59,6	70,7	38,9	21,2	89,0	1,7	11,3
M	514,5	364,1	122,8	79,3	87,5	46,4	28,1	140,1	1,5	8,7
A	554,1	399,4	181,9	76,1	71,7	42,3	27,3	139,0	2,1	13,6
M	561,7	424,6	171,9	62,3	88,2	65,2	37,0	119,5	2,4	15,2
J	598,3	453,5	189,9	54,9	116,3	59,8	32,7	129,0	2,1	13,7
J	584,3	425,9	177,0	67,2	95,6	60,2	25,8	142,1	1,7	14,6
A	531,3	384,8	159,2	52,2	86,7	54,0	32,6	129,9	1,9	14,7
S	621,4	506,0	200,8	69,9	121,3	71,3	42,7	100,3	2,3	12,8
O	599,9	463,9	174,1	66,0	97,6	77,2	49,1	119,2	2,6	14,2
N		391,1	160,3	53,2	86,6	61,4	29,7	83,1		22,6
D			155,4	52,7				109,5		11,8
export										
1973 IV	1 445,3	1 151,1	519,1	213,5	217,4	101,9	99,2	234,2	24,7	35,3
1974 I	1 536,1	1 263,9	639,4	224,8	187,8	103,1	108,8	245,6	3,4	23,2
II	1 774,1	1 471,1	710,4	242,7	209,7	154,3	153,9	269,6	8,5	24,9
III	1 977,2	1 598,8	844,6	220,9	241,4	150,9	140,8	313,6	31,9	33,0
IV	2 183,6	1 812,9	929,0	260,7	294,2	165,3	163,7	321,5	9,8	39,2
1975 I	1 988,0	1 604,0	711,8	265,9	278,3	176,0	172,0	338,1	7,1	38,8
II	1 968,8	1 518,4	721,2	264,4	288,8	139,2	104,9	373,0	3,8	73,6
III	1 719,5	1 352,3	648,6	214,6	286,4	95,2	107,7	337,7	4,6	24,9
IV			651,4	298,6				372,8		83,3
1974 O	752,4	617,3	311,7	84,6	93,4	65,8	61,9	121,1	1,8	12,2
N	670,6	551,7	289,4	77,2	82,1	46,8	56,2	98,7	6,7	13,6
D	763,7	645,9	328,5	99,2	118,3	52,7	47,2	102,8	1,5	13,5
1975 J	687,8	546,0	241,4	88,4	81,7	77,8	56,7	127,1	4,4	10,2
F	691,1	559,0	273,5	85,5	97,2	38,7	64,1	111,8	1,7	18,6
M	607,6	497,3	196,9	92,0	99,3	59,5	49,6	99,2	1,0	10,0
A	684,1	520,4	256,0	90,9	91,4	42,1	40,0	114,6	1,4	47,7
M	671,1	518,5	250,3	77,2	91,4	65,7	34,0	144,0	1,3	7,3
J	612,0	477,8	215,0	96,4	105,9	31,5	29,0	114,5	1,2	18,5
J	612,8	475,7	221,8	79,7	98,5	36,5	39,2	127,5	1,4	8,3
A	533,4	424,5	220,0	64,2	91,8	24,9	23,5	99,2	1,9	7,8
S	572,2	450,6	206,7	70,8	96,0	33,8	43,4	111,5	1,3	8,8
O	735,9	554,4	237,6	125,8	113,4	35,3	42,2	125,3	2,7	53,4
N		464,4	197,3	87,6	105,9	41,9	31,7	105,7		14,7
D			216,5	86,6				142,6		15,2

TAB. 5

TRENDS IN EC TRADE
major areas

value in Mio Eur

Periode Period	EUR-9	EUR-6	Deutsch- land	France	Italia	Nederland	Belg.-Lux.	United Kingdom	Ireland	Danmark
ASIE OCCIDENTALE			WESTERN ASIA							
import										
1973 IV	3 152,3	2 432,9	504,9	636,2	615,2	493,8	177,8	647,7	12,5	59,2
1974 I	5 188,1	3 770,0	848,8	1 208,5	946,3	484,1	281,3	1 275,4	24,9	117,8
II	6 900,8	5 099,3	1 060,6	1 532,6	1 247,6	839,3	419,2	1 611,7	39,3	150,5
III	7 259,6	5 653,4	1 093,6	1 718,6	1 555,2	781,6	504,4	1 427,3	49,3	129,5
IV	7 278,2	5 579,9	1 078,7	1 762,0	1 407,2	839,8	492,2	1 516,8	43,1	138,5
1975 I	5 947,1	4 467,7	816,4	1 500,7	1 108,9	719,1	322,6	1 320,2	37,3	122,0
II	5 671,8	4 337,1	857,7	1 359,5	1 061,0	711,4	347,6	1 187,6	40,6	106,5
III	6 021,4	4 700,9	865,6	1 397,0	1 144,2	828,5	465,6	1 159,4	42,3	118,9
IV			963,7	1 678,9				1 132,3		120,1
1974 O	2 483,5	1 867,5	355,9	623,1	472,3	268,2	148,0	557,4	17,8	40,8
N	2 305,5	1 720,3	384,5	468,7	413,9	323,4	129,8	525,2	8,5	51,5
D	2 453,3	1 945,7	340,5	672,3	519,7	251,1	162,1	447,4	16,7	43,6
1975 J	2 201,1	1 614,3	321,2	554,3	375,9	225,2	136,7	529,4	14,4	44,1
F	1 914,6	1 417,0	236,5	507,9	303,3	264,8	104,4	443,5	14,2	39,9
M	1 827,4	1 436,7	258,7	437,9	429,4	229,2	81,5	347,9	8,7	34,0
A	1 926,4	1 459,3	266,6	495,0	332,6	255,4	109,7	408,0	17,6	41,5
M	1 880,0	1 448,4	309,1	437,6	382,6	217,4	101,7	383,6	16,7	31,3
J	1 886,6	1 426,0	282,0	426,2	345,8	238,6	133,5	419,8	6,5	34,3
J	2 010,9	1 597,7	268,2	466,1	378,5	287,7	197,3	369,3	14,1	29,8
A	1 944,0	1 493,6	306,7	458,9	345,8	275,2	107,0	398,2	15,6	36,7
S	2 035,7	1 585,4	290,8	473,0	420,1	265,6	135,9	388,2	12,6	49,5
O	2 157,0	1 672,5	333,1	525,5	475,0	212,2	126,7	429,1	15,6	39,7
N		1 753,0	328,0	517,9	401,1	312,4	193,6	330,6		32,4
D			302,5	642,9				386,9		54,3
export										
1973 IV	1 319,9	969,3	389,4	203,7	180,6	92,0	103,6	316,9	6,4	27,2
1974 I	1 575,4	1 153,2	480,9	249,6	202,1	110,3	110,3	386,5	3,9	31,8
II	1 866,8	1 309,5	548,8	266,9	246,2	119,0	128,5	513,6	3,5	40,3
III	2 003,1	1 427,2	609,0	261,4	297,1	141,0	118,8	536,2	3,8	36,0
IV	2 370,1	1 733,9	844,2	317,9	301,8	147,7	122,3	592,2	5,0	39,0
1975 I	2 516,0	1 827,6	826,9	342,7	300,8	199,1	158,1	635,4	8,2	44,8
II	3 018,8	2 142,3	996,9	417,0	386,7	173,8	167,9	818,1	5,1	53,2
III	3 015,5	2 201,5	1 087,0	370,4	404,4	181,0	158,7	754,9	8,1	51,1
IV			1 053,1	454,8				749,3		64,8
1974 O	809,3	581,2	274,2	108,3	104,1	52,8	41,7	214,8	1,5	11,8
N	725,2	520,5	259,7	93,2	90,8	39,2	37,6	189,3	1,3	14,1
D	836,9	632,0	311,7	116,8	106,7	55,7	41,1	189,5	2,2	13,2
1975 J	814,6	587,8	232,3	107,0	86,3	101,7	60,4	208,3	5,6	12,9
F	809,1	580,9	279,3	115,1	96,5	46,6	43,4	212,3	1,2	14,6
M	892,9	658,2	315,4	120,6	117,8	50,8	53,6	216,1	1,4	17,2
A	970,7	709,0	320,8	147,1	122,0	64,7	54,4	242,5	2,1	17,0
M	987,5	656,3	304,5	116,7	131,1	50,2	53,9	312,4	1,9	16,9
J	1 058,1	774,1	371,6	152,9	133,7	58,9	56,9	263,5	1,1	19,4
J	1 163,1	842,6	449,3	139,4	149,8	55,7	48,3	300,3	3,4	16,8
A	897,2	650,3	313,5	111,8	114,4	52,2	58,3	231,1	2,4	13,5
S	959,6	704,3	324,3	119,5	140,0	73,0	47,6	232,2	2,3	20,7
O	1 082,8	776,1	387,5	136,8	130,8	67,6	53,4	283,4	1,7	21,5
N		683,6	310,0	145,0	139,8	42,3	46,4	222,1		19,4
D			355,6	175,2				250,4		23,9

valeurs en Mio Eur

Période Period	EUR-9	EUR-6	Deutsch- land	France	Italia	Nederland	Belg.-Lux.	United Kingdom	Ireland	Danmark
AUTRES PAYS DE LA CLASSE 2 (EXTRÊME-ORIENT)			OTHER CLASS 2 COUNTRIES (FAR EAST)							
import										
1973 IV	1 370,4	861,9	404,7	144,3	125,0	123,9	64,0	459,4	11,9	37,2
1974 I	1 568,4	1 007,1	429,8	197,5	136,3	168,1	75,4	505,0	14,3	42,0
II	1 603,1	1 043,0	425,2	223,2	149,4	165,8	79,3	509,5	14,3	36,2
III	1 570,3	1 015,4	478,0	152,2	134,9	177,6	72,8	501,3	14,5	39,1
IV	1 435,6	971,3	441,3	170,8	125,1	164,2	69,0	421,4	10,0	32,9
1975 I	1 504,9	1 038,6	512,6	168,1	87,4	193,8	76,7	422,9	11,5	31,8
II	1 522,3	1 000,7	493,2	163,7	95,6	165,2	83,1	477,2	11,2	33,0
III	1 537,2	985,1	507,8	152,5	106,3	166,7	51,7	499,4	12,7	40,1
IV			573,7	158,8				481,5		41,0
1974 O	533,5	362,7	156,7	62,7	52,1	66,1	25,1	154,2	3,1	13,6
N	468,5	308,2	149,0	50,8	38,8	48,0	21,5	146,5	3,8	10,1
D	438,7	303,7	136,1	57,4	35,4	53,2	21,7	123,4	3,2	8,4
1975 J	557,1	376,3	193,3	59,8	30,3	64,5	28,2	165,2	4,7	10,9
F	500,3	360,5	174,7	58,5	27,5	71,5	28,2	124,6	4,5	10,7
M	446,9	301,6	144,6	49,7	29,6	57,8	20,0	133,2	2,2	9,9
A	547,2	367,2	188,8	62,3	33,6	53,5	29,0	164,6	3,9	11,4
M	501,7	329,4	158,5	56,6	24,6	57,0	32,6	159,7	4,3	8,3
J	470,3	303,1	145,9	44,5	37,5	54,7	20,6	153,6	3,0	10,5
J	512,1	327,5	172,7	51,0	31,9	52,0	19,9	168,1	6,0	10,4
A	478,3	293,9	158,0	41,4	23,1	52,7	18,7	165,2	3,4	15,7
S	569,5	374,9	177,1	60,3	51,5	61,9	24,0	178,4	3,2	13,0
O	626,3	409,4	216,0	57,5	38,5	72,1	25,2	196,9	3,4	16,6
N		341,7	174,4	46,8	41,3	56,4	22,7	138,1		12,3
D			183,2	54,5				154,3		11,9
export										
1973 IV	1 232,7	855,4	422,0	151,4	86,1	109,5	86,4	348,8	2,0	26,5
1974 I	1 328,4	906,6	466,3	145,6	104,3	110,4	80,0	383,9	2,9	35,0
II	1 461,7	985,0	507,8	158,4	97,7	114,4	106,7	436,4	9,4	30,9
III	1 393,9	912,8	461,8	140,6	124,7	96,1	89,7	439,6	6,2	35,3
IV	1 433,1	1 009,4	500,8	184,3	122,6	116,6	86,1	387,9	4,9	30,9
1975 I	1 440,4	1 009,8	402,9	232,2	123,1	127,9	123,7	401,5	3,4	25,7
II	1 447,8	1 011,4	427,7	245,8	108,2	143,3	86,4	407,4	5,7	23,3
III	1 454,9	990,2	444,8	255,4	108,3	102,7	79,0	436,6	3,9	24,2
IV			470,6	218,7				422,6		26,1
1974 O	506,9	349,8	171,3	68,6	41,5	40,3	28,0	146,1	3,1	7,9
N	437,5	303,7	161,1	49,4	35,5	31,6	26,1	120,3	0,8	12,6
D	488,7	354,5	166,6	66,4	44,5	44,8	32,2	122,7	1,0	10,5
1975 J	512,8	346,2	144,5	76,4	35,3	48,8	43,2	157,9	1,3	7,4
F	441,8	318,8	139,7	72,5	47,4	33,8	25,5	113,1	1,0	8,8
M	480,6	338,9	118,7	83,3	40,4	47,3	49,2	130,9	1,1	9,5
A	507,5	363,7	158,4	90,5	39,4	44,8	30,6	133,7	1,2	9,1
M	508,0	344,7	139,2	86,2	33,1	52,8	33,3	152,3	3,6	7,4
J	430,4	301,6	130,0	68,9	35,7	45,7	21,2	121,0	0,9	6,8
J	503,7	340,0	166,1	76,3	43,2	36,9	17,4	154,2	1,5	8,1
A	457,8	320,4	131,5	99,4	27,2	30,1	32,2	127,2	1,4	8,8
S	493,4	329,6	147,2	79,8	37,8	35,7	29,1	155,5	1,1	7,3
O	495,3	335,8	153,2	70,8	35,2	49,7	26,8	149,3	0,9	9,4
N		333,7	148,3	75,8	39,3	41,0	29,4	126,1		7,4
D			169,1	71,8				149,5		9,3

TAB. 5

TRENDS IN EC TRADE
major areas

value in Mio Eur

Période Period	EUR-9	EUR-6	Deutsch- land	France	Italia	Nederland	Belg.-Lux.	United Kingdom	Ireland	Danmark
EUROPE ORIENTALE ¹⁾			EASTERN EUROPE ¹⁾							
import										
1973 IV	1 801,7	1 395,9	611,5	231,6	355,4	102,5	94,9	317,9	11,7	76,2
1974 I	1 772,5	1 363,9	516,9	247,2	384,7	106,1	109,0	306,8	19,2	82,6
II	1 869,9	1 440,0	625,1	246,5	327,4	135,1	106,0	341,1	20,0	68,8
III	1 992,0	1 564,1	627,3	270,7	415,3	136,8	113,9	318,0	18,5	91,5
IV	2 085,4	1 631,3	666,4	297,4	394,2	142,6	129,7	339,1	18,2	97,7
1975 I	1 732,9	1 402,1	537,0	282,8	325,6	134,0	122,7	247,1	13,8	69,7
II	1 789,5	1 412,4	567,8	308,2	281,5	137,6	117,4	280,3	14,4	82,4
III	2 038,9	1 595,6	606,0	308,5	409,5	162,3	109,3	306,0	21,2	116,1
IV			766,4	381,7				350,9		128,6
1974 O	784,2	571,0	244,7	99,4	133,7	51,9	41,3	168,4	6,1	38,7
N	628,1	488,1	203,6	86,0	118,5	41,3	38,8	106,0	5,5	28,5
D	711,8	571,3	220,3	112,3	141,8	49,3	47,6	106,2	6,7	27,5
1975 J	577,5	473,6	178,2	97,8	94,0	57,0	46,6	77,7	4,8	21,3
F	572,2	455,2	179,4	88,4	113,7	37,7	36,0	88,4	5,7	22,8
M	582,0	472,9	179,4	96,7	117,8	39,5	39,5	81,0	3,3	25,1
A	659,5	512,5	216,6	110,9	100,3	44,3	40,4	116,4	4,5	26,1
M	514,1	413,3	161,4	88,6	85,5	44,3	33,5	69,7	4,8	26,3
J	633,4	486,0	189,8	108,7	95,5	48,9	43,1	113,5	5,1	28,8
J	702,2	564,2	211,5	119,0	159,3	40,0	34,5	97,8	7,4	32,8
A	597,3	437,6	174,9	79,8	111,0	43,2	28,7	118,4	5,7	35,5
S	755,6	592,8	219,5	109,9	139,0	79,2	45,2	113,8	8,0	41,0
O	817,3	635,2	268,0	132,8	138,4	54,3	41,7	131,8	8,3	41,9
N		582,6	233,5	113,6	134,2	67,8	33,5	124,0		38,4
D			264,9	137,5				114,8		43,7
export										
1973 IV	1 932,3	1 723,9	949,0	289,4	261,3	105,5	118,6	155,2	3,9	49,3
1974 I	1 968,3	1 730,6	926,8	290,7	264,4	117,1	131,6	190,9	2,7	44,1
II	2 232,5	1 974,4	1 050,0	281,7	298,4	170,1	174,1	197,3	2,2	58,6
III	2 444,4	2 172,4	1 167,7	315,1	368,8	150,6	169,2	205,5	2,2	64,3
IV	2 809,8	2 526,5	1 381,6	399,0	389,8	168,0	188,2	209,8	17,0	56,5
1975 I	2 578,8	2 283,9	1 121,3	431,9	370,6	160,3	199,9	220,4	16,1	58,5
II	2 858,9	2 544,9	1 286,0	476,7	444,1	171,0	167,2	249,4	3,1	61,5
III	2 639,1	2 330,0	1 201,6	456,1	431,1	113,1	128,1	254,0	2,4	52,6
IV			1 334,1	598,7				255,4		59,1
1974 O	918,3	816,3	444,3	117,0	126,8	58,9	69,4	78,8	2,7	20,6
N	836,5	747,6	411,7	120,3	109,5	49,8	56,3	63,4	8,0	17,5
D	1 055,6	961,6	525,8	161,9	153,1	59,3	61,9	69,1	6,2	18,5
1975 J	791,7	693,3	351,7	131,4	98,2	50,7	61,3	79,9	2,7	15,8
F	881,9	780,7	392,2	148,6	118,0	57,8	64,1	65,6	10,3	25,3
M	904,3	807,7	377,4	151,9	154,1	51,7	72,6	76,0	3,0	17,5
A	959,4	868,2	438,0	158,3	143,2	59,4	69,4	73,8	0,4	17,0
M	993,5	876,7	479,3	138,3	155,0	49,5	54,6	95,7	2,2	18,9
J	904,0	798,4	368,7	180,6	145,9	62,1	41,1	79,6	0,5	25,6
J	1 053,4	943,9	497,3	186,8	168,0	41,6	50,2	93,7	0,6	15,2
A	784,5	678,9	338,5	126,7	134,9	37,0	41,8	85,7	0,9	19,0
S	800,7	707,0	365,9	142,8	127,9	34,5	36,0	74,5	0,7	18,5
O	882,6	775,9	350,8	205,2	126,6	48,6	44,7	86,6	1,1	18,9
N		854,0	473,3	175,6	113,5	49,3	42,2	79,2		17,7
D			510,0	221,7				90,2		22,5

¹⁾ Voir note 2 du tableau 1.¹⁾ Refer to note 2 of table 1.

import

valeurs en Mio Eur

Période Period	EUR-9	Deutschland	France	Italia ¹⁾	Nederland	Belg.-Lux.	United Kingdom	Ireland	Danmark	
0,1: PRODUITS ALIMENTAIRES, BOISSONS ET TABACS										
intra (EUR-9)										
1973	III	3 147,8	924,1	362,7	542,9	310,0	390,2	532,8	36,2	48,9
	IV	3 539,6	1 010,5	403,3	638,8	349,8	422,6	611,2	51,0	52,4
1974	I	3 582,9	964,0	374,2	707,4	385,3	411,1	626,0	62,1	52,2
	II	3 579,3	1 158,8	366,0	526,6	345,7	398,0	674,3	51,1	58,7
	III	3 442,1	961,5	359,6	571,1	351,6	398,5	702,2	48,4	49,3
	IV	3 802,0	1 047,3	431,8	663,0	352,5	447,3	754,7	57,4	48,0
1975	I	3 522,7	1 010,7	448,0	555,2	324,5	384,6	700,9	52,5	46,3
	II	4 031,7	1 240,3	489,4	635,0	378,0	447,9	738,0	47,1	56,0
	III	4 117,3	1 102,1	575,2	680,8	373,7	442,9	839,5	51,2	51,9
1974	O	1 346,3	385,4	142,0	240,7	127,2	156,2	259,6	18,8	16,5
	N	1 180,1	330,9	147,2	186,0	111,1	120,3	251,6	17,7	15,3
	D	1 252,4	330,8	142,8	234,4	113,3	153,1	243,6	20,0	14,5
1975	J	1 193,4	306,7	154,6	172,9	107,2	131,0	284,4	20,8	16,0
	F	1 119,3	343,1	147,1	146,9	107,9	115,9	227,3	16,5	14,8
	M	1 202,4	360,9	146,3	235,3	108,9	129,8	192,2	15,2	15,1
	A	1 276,8	408,9	156,9	169,8	122,8	149,3	234,4	16,5	18,3
	M	1 289,4	425,7	157,4	185,7	117,2	133,9	234,9	15,2	19,3
	J	1 451,9	405,7	176,7	282,0	137,6	148,1	269,5	15,5	16,7
	J	1 367,2	351,8	205,7	179,0	125,6	127,8	338,1	21,7	17,5
	A	1 207,4	353,9	170,9	156,1	122,9	137,6	235,5	14,1	16,4
	S	1 522,7	396,4	202,0	345,7	125,2	155,5	265,7	15,1	16,9
	O		417,0	214,5		161,5	167,4	371,5	19,5	21,0
	N		346,5	191,8		141,4	160,8	226,2		21,8
	D		361,3	197,6				212,1		20,5
extra (EUR-9)										
1973	III	3 484,9	774,2	495,4	646,8	406,3	157,4	850,2	34,5	120,1
	IV	4 005,3	976,8	586,5	688,8	404,8	168,1	1 003,2	34,6	142,9
1974	I	3 794,2	729,0	572,9	657,5	449,0	191,4	1 038,4	34,7	121,4
	II	3 709,3	756,6	563,6	528,9	456,2	169,2	1 092,6	38,6	103,5
	III	3 598,5	733,9	460,1	539,2	501,7	163,0	1 043,3	45,7	111,7
	IV	4 003,3	947,2	601,6	508,2	449,6	188,0	1 145,6	33,5	129,6
1975	I	3 929,9	840,2	601,5	495,2	567,2	214,3	1 060,0	56,7	94,8
	II	3 758,5	825,6	619,5	484,0	491,2	204,6	989,5	43,0	101,2
	III	3 673,6	786,3	543,6	583,9	468,4	186,2	960,6	35,6	109,0
1974	O	1 277,2	297,6	177,1	151,9	158,1	65,5	375,8	11,8	39,4
	N	1 287,3	329,9	200,9	149,8	140,4	60,0	350,6	10,8	44,9
	D	1 428,2	320,1	223,6	209,1	153,0	60,5	412,9	9,8	39,2
1975	J	1 388,6	279,1	198,9	156,2	218,9	68,0	412,5	18,6	36,4
	F	1 237,3	289,3	187,9	143,6	168,2	70,7	324,2	24,0	29,3
	M	1 302,5	271,8	214,8	196,2	180,1	75,4	326,5	14,1	25,9
	A	1 347,3	314,5	233,9	140,0	160,0	67,5	387,2	11,6	32,6
	M	1 182,0	255,4	196,1	132,7	169,7	70,5	309,6	15,8	32,3
	J	1 227,3	255,7	189,5	212,8	161,4	58,1	301,3	15,7	32,7
	J	1 218,3	256,8	211,4	152,3	138,6	50,3	363,8	14,7	30,6
	A	1 088,1	253,6	140,4	162,2	129,6	50,4	301,5	11,6	38,7
	S	1 372,7	275,9	190,1	269,4	200,1	84,3	306,5	9,5	36,9
	O		317,4	223,5		236,2	85,0	407,2	10,8	46,5
	N		351,2	227,5		187,6	88,7	343,3		52,6
	D		328,7	270,8				433,9		46,9

¹⁾ Les chiffres mensuels ne comprennent pas les données confidentielles.

TAB. 7

TRENDS IN EC TRADE
by commodity groups

export

value in Mio Eur

Période Period	EUR-9	Deutschland	France	Italia ¹⁾	Nederland	Belg.-Lux.	United Kingdom	Ireland	Danmark	
0,1: FOOD, BEVERAGES AND TOBACCO										
intra (EUR-9)										
1973	III	3 156,0	350,3	851,6	259,7	790,1	330,8	151,7	149,3	268,3
	IV	3 514,3	399,7	959,2	229,1	897,2	397,4	186,0	160,1	298,8
1974	I	3 646,0	440,2	1 111,2	208,7	892,7	374,6	160,4	149,3	304,4
	II	3 646,1	422,6	987,9	265,6	1 001,1	373,2	149,3	148,0	201,7
	III	3 495,9	455,9	807,6	309,1	935,0	386,8	146,1	171,8	283,5
	IV	3 827,3	483,2	974,8	345,7	922,2	390,0	197,2	198,0	316,2
1975	I	3 642,3	481,7	786,0	226,0	1 018,2	402,2	209,3	189,1	329,7
	II	4 086,2	484,9	997,1	311,7	1 135,3	407,6	184,8	216,4	348,3
	III	4 230,7	523,3	920,4	431,7	1 107,4	400,9	216,3	289,9	340,8
1974	O	1 340,4	164,1	317,5	134,0	336,5	136,3	65,1	67,7	119,3
	N	1 229,4	169,3	321,9	101,2	281,7	122,2	58,7	68,9	105,5
	D	1 229,8	149,7	340,1	105,1	287,4	129,3	72,1	59,3	86,8
1975	J	1 237,5	175,8	267,9	75,4	340,1	128,7	68,0	76,5	105,0
	F	1 178,2	163,1	250,4	58,6	325,9	140,2	65,5	60,0	114,4
	M	1 214,0	142,8	267,7	92,0	344,0	132,0	76,8	52,7	106,5
	A	1 365,8	175,8	323,9	79,1	392,3	140,2	71,5	66,8	116,2
	M	1 294,5	146,7	321,5	91,4	355,2	120,1	60,2	81,0	118,4
	J	1 412,3	162,4	358,2	142,9	374,8	141,1	54,8	68,5	109,9
	J	1 400,5	176,0	344,9	123,0	350,3	124,9	63,2	104,5	113,7
	A	1 261,7	171,3	256,0	118,1	330,1	126,5	62,5	85,0	112,2
	S	1 543,0	176,0	321,0	190,6	405,9	148,9	91,1	98,7	110,8
	O		201,3	319,9		464,7	175,7	128,4	145,0	172,8
	N		172,0	327,1		384,4	166,3	107,5		114,7
	D		188,4	328,3				100,8		120,4
extra (EUR-9)										
1973	III	1 545,0	211,9	472,6	123,5	205,0	69,4	256,2	41,1	169,6
	IV	1 736,0	227,8	479,5	148,7	235,1	92,8	311,8	44,5	182,7
1974	I	1 785,8	235,6	519,1	151,2	270,0	84,3	294,0	35,9	200,2
	II	1 764,2	215,9	475,6	148,6	280,5	93,0	333,3	31,5	282,4
	III	1 910,4	191,0	589,2	201,3	258,0	79,9	378,2	44,7	168,1
	IV	1 886,5	197,5	515,7	206,9	295,8	75,4	333,7	64,8	196,7
1975	I	1 789,1	181,0	516,9	150,2	284,6	106,1	354,2	34,7	161,4
	II	1 767,3	171,9	556,2	181,0	266,8	84,5	304,0	21,5	181,4
	III	1 805,6	179,5	524,8	177,7	241,6	67,7	391,0	32,2	191,1
1974	O	677,2	60,7	183,3	82,7	102,5	27,7	131,0	13,7	75,7
	N	571,7	66,6	163,4	60,0	85,4	25,5	89,1	16,4	65,4
	D	641,9	70,2	173,4	64,2	107,9	23,1	113,8	29,0	60,2
1975	J	595,4	73,2	168,6	43,4	102,0	33,0	112,5	8,3	54,2
	F	564,5	58,0	169,4	35,7	93,0	34,7	101,0	17,1	55,6
	M	627,8	49,7	178,9	73,9	89,7	30,7	141,3	9,3	55,3
	A	622,3	71,5	183,2	59,5	98,3	32,6	112,3	7,0	57,9
	M	584,2	52,4	183,5	56,7	87,3	24,9	109,2	8,5	61,7
	J	570,1	48,0	190,9	70,1	84,7	20,5	84,1	6,2	65,6
	J	590,2	50,6	172,4	44,5	82,0	20,9	154,3	8,7	56,8
	A	559,4	64,6	178,1	51,3	66,8	17,3	106,3	12,8	62,3
	S	657,2	64,3	174,2	81,9	92,9	27,1	129,8	10,8	76,2
	O		69,4	194,4		114,9	19,5	150,5	13,7	79,7
	N		68,1	174,1		103,6	14,5	110,9		71,4
	D		87,2	193,0				132,6		76,1

¹⁾ The monthly figures do not include confidential data.

import

valeurs en Mio Eur

Période Period		EUR-9	Deutschland	France	Italia ¹⁾	Nederland	Belg.-Lux.	United Kingdom	Ireland	Danmark
3: PRODUITS ÉNERGÉTIQUES										
intra (EUR-9)										
1973	III	917,1	392,6	128,4	28,7	70,4	74,3	140,4	20,5	61,8
	IV	1 363,1	624,3	158,6	38,8	83,7	183,9	140,2	23,3	110,3
1974	I	1 443,5	582,0	183,4	38,4	98,0	186,9	187,6	38,1	129,2
	II	1 754,0	587,5	219,8	41,6	126,8	307,9	238,1	72,0	160,4
	III	2 018,2	736,5	253,1	78,7	161,5	317,8	261,0	53,1	156,7
	IV	2 025,9	684,0	286,9	77,3	143,5	340,3	257,9	56,0	180,0
1975	I	1 758,9	588,9	305,2	84,4	120,9	237,6	246,4	54,3	121,2
	II	1 770,9	685,9	277,9	110,2	114,3	242,0	164,9	48,6	137,1
	III	1 905,5	761,9	212,8	102,7	122,9	328,1	192,9	43,3	140,9
1974	O	677,2	241,6	85,6	28,5	56,5	80,5	100,0	23,6	61,0
	N	598,2	221,2	67,7	19,9	48,3	89,6	81,5	15,9	54,0
	D	621,2	214,9	103,4	27,9	38,5	79,0	76,1	16,6	64,8
1975	J	608,8	174,3	105,8	21,0	40,4	84,5	115,2	24,2	43,2
	F	578,0	213,9	102,1	28,1	39,7	63,5	66,1	17,8	46,9
	M	568,4	200,7	97,2	35,3	40,8	85,1	65,8	12,3	31,7
	A	641,0	237,7	108,9	29,3	37,8	93,9	70,1	16,7	46,6
	M	517,8	177,0	85,4	32,5	39,0	70,7	54,4	17,1	41,7
	J	616,9	271,2	82,6	48,2	37,6	73,9	50,2	15,0	38,1
	J	596,3	244,0	93,2	32,3	40,2	62,9	68,1	16,2	39,3
	A	566,8	241,2	63,2	35,1	39,9	49,9	67,2	13,9	56,3
	S	593,4	276,7	54,3	35,3	42,7	66,5	61,4	13,2	43,3
	O		276,2	91,8		50,0	79,1	88,8	23,4	43,3
	N		258,3	90,6		54,7	84,8	108,6		39,9
	D		289,7	94,4				93,0		46,6
extra (EUR-9)										
1973	III	3 765,3	744,7	728,2	707,8	575,3	278,8	641,2	10,3	79,0
	IV	5 046,4	1 145,3	935,0	1 026,0	614,2	274,6	910,7	14,7	126,0
1974	I	8 625,8	1 873,8	1 779,7	1 745,3	763,1	401,5	1 803,2	35,7	223,6
	II	10 231,4	2 032,4	2 104,9	2 063,6	1 169,7	469,5	2 110,9	59,6	220,6
	III	10 790,9	2 103,6	2 306,9	2 420,6	1 029,3	713,8	1 837,5	55,9	223,4
	IV	10 675,3	2 069,8	2 415,8	2 192,4	1 118,1	631,9	1 968,4	53,6	225,3
1975	I	8 461,5	1 548,9	2 019,4	1 637,8	940,9	428,8	1 639,0	42,5	204,1
	II	8 418,2	1 728,6	1 903,6	1 562,1	978,8	473,8	1 527,6	46,7	197,0
	III	9 149,1	1 798,0	1 979,4	1 857,9	1 091,9	582,3	1 529,5	57,3	252,8
1974	O	3 633,6	692,1	811,4	735,0	347,8	197,8	758,8	20,6	70,0
	N	3 304,7	728,4	640,6	640,4	426,9	168,8	613,3	11,8	74,5
	D	3 585,7	650,5	867,7	816,1	346,3	205,7	604,7	21,0	73,5
1975	J	3 086,4	564,3	731,4	547,4	329,1	169,1	659,0	15,6	70,6
	F	2 732,8	509,0	664,8	472,8	322,9	136,0	544,7	17,3	65,3
	M	2 630,1	475,6	622,8	617,5	288,8	121,1	439,2	9,7	58,4
	A	2 801,6	588,6	660,0	481,2	330,9	137,5	519,6	19,0	64,8
	M	2 802,2	552,0	618,1	575,1	309,0	153,0	516,1	18,5	60,5
	J	2 826,8	588,0	623,0	491,1	338,9	180,7	527,0	9,5	68,7
	J	3 131,0	563,5	676,4	702,2	365,8	227,5	500,8	18,8	76,0
	A	2 970,3	624,2	649,9	558,6	355,2	157,5	527,7	20,0	77,0
	S	3 031,3	610,3	655,0	597,1	370,9	184,0	506,3	18,2	89,6
	O		718,2	717,2		317,3	185,6	628,7	20,7	84,2
	N		685,9	699,0		457,1	231,7	459,2		93,6
	D		730,0	864,2				567,9		109,1

¹⁾ Les chiffres mensuels ne comprennent pas les données confidentielles.

TAB. 7

TRENDS IN EC TRADE
by commodity groups

export

value in Mio Eur

Période Period	EUR-9	Deutschland	France	Italia ¹⁾	Nederland	Belg.-Lux.	United Kingdom	Ireland	Danmark	
3: FUEL PRODUCTS										
intra (EUR-9)										
1973	III	971,4	222,8	83,3	115,7	359,0	80,1	102,3	3,6	4,7
	IV	1 254,3	257,0	85,0	128,7	553,4	82,3	139,5	3,0	5,6
1974	I	1 486,2	371,8	106,4	174,5	604,0	63,1	155,7	4,8	5,9
	II	1 792,5	359,5	155,5	235,6	725,9	67,5	233,3	7,0	8,2
	III	1 955,8	412,0	123,2	186,1	831,3	152,6	234,8	7,4	8,5
	IV	2 029,8	393,5	131,1	193,5	958,5	124,1	214,3	7,1	7,7
1975	I	1 714,4	398,3	132,2	70,5	801,3	108,8	191,1	6,0	6,0
	II	1 669,0	341,1	140,8	103,7	753,7	155,3	155,9	10,3	8,2
	III	1 857,8	306,2	166,4	154,2	852,5	151,0	207,7	7,2	12,6
1974	O	669,7	137,4	38,0	57,2	278,4	62,3	89,9	3,4	3,1
	N	628,4	126,1	47,5	64,1	296,9	28,8	61,5	1,1	2,5
	D	633,6	129,7	44,1	67,9	291,3	31,2	64,9	2,4	2,1
1975	J	635,7	145,1	45,6	24,1	301,9	42,4	71,9	2,8	1,9
	F	553,3	135,6	44,8	27,8	237,8	38,7	64,0	2,3	2,3
	M	524,7	117,6	41,8	18,6	259,6	27,4	57,3	0,9	1,8
	A	585,8	128,7	52,0	28,3	267,2	54,8	46,8	4,6	3,5
	M	513,2	104,3	37,8	35,7	232,4	45,7	51,9	3,0	2,3
	J	569,7	108,1	51,2	38,8	251,2	54,6	60,7	2,7	2,4
	J	587,3	111,0	41,3	56,4	233,1	74,3	65,8	2,4	3,2
	A	567,3	88,4	70,6	61,6	224,6	51,0	62,9	3,1	5,2
	S	555,8	106,9	55,6	36,2	246,8	25,8	78,7	1,7	4,1
	O		105,8	49,5		328,8	76,5	88,1	1,5	6,1
	N		114,3	58,7		323,0	78,8	65,2		3,0
	D		111,2	64,1				64,5		3,3
extra (EUR-9)										
1973	III	642,0	122,0	58,7	154,2	124,4	57,5	104,3	0,3	20,6
	IV	749,5	156,3	78,6	190,7	128,4	56,7	106,2	0,2	32,2
1974	I	943,3	177,5	119,3	197,6	232,3	53,0	115,5	0,5	47,5
	II	1 195,5	218,1	125,7	258,8	292,2	77,6	160,4	0,4	62,4
	III	1 302,3	264,6	110,2	358,0	262,2	102,5	158,1	0,3	46,6
	IV	1 234,6	270,0	98,1	285,5	262,9	107,7	165,7	0,4	44,3
1975	I	1 089,6	216,4	104,0	224,4	244,6	99,0	155,7	0,9	44,7
	II	997,5	176,1	109,8	217,4	234,1	82,1	135,0	1,0	42,1
	III	1 115,7	170,5	117,0	280,5	248,9	100,9	149,5	0,3	48,1
1974	O	424,5	89,4	30,8	92,0	84,5	46,3	62,0	0,1	19,3
	N	376,4	94,7	30,0	80,8	86,4	29,2	44,0	0,2	11,0
	D	435,5	85,8	36,6	117,0	92,4	32,1	57,5	0,0	14,0
1975	J	403,6	84,9	38,0	63,1	102,0	41,7	57,2	0,1	16,6
	F	368,6	72,4	33,5	83,6	74,0	32,0	58,1	0,6	14,4
	M	318,3	59,0	32,5	79,7	68,6	25,2	39,6	0,2	13,6
	A	350,9	62,8	31,5	77,3	90,8	33,0	42,2	0,6	12,8
	M	307,2	53,0	37,3	61,1	68,6	28,0	47,5	0,2	11,5
	J	333,9	60,3	41,4	75,3	74,7	21,3	42,9	0,2	17,8
	J	366,3	58,2	34,3	76,7	84,7	46,0	49,6	0,1	16,7
	A	371,4	52,6	40,0	99,5	82,3	33,1	49,1	0,2	14,7
	S	378,7	59,7	43,1	104,3	81,9	21,8	51,3	0,0	16,6
	O		70,6	37,0		89,3	50,1	65,1	0,1	12,6
	N		65,0	42,4		94,5	35,4	46,0		18,6
	D		63,6	41,0				41,3		16,4

¹⁾ The monthly figures do not include confidential data.

import

valeurs en Mio Eur

Période Period		EUR-9	Deutschland	France	Italia ¹⁾	Nederland	Belg.-Lux.	United Kingdom	Ireland	Danmark
2.4: MATIÈRES PREMIÈRES										
intra (EUR-9)										
1973	III	1 138,6	284,3	150,9	236,8	126,2	184,2	126,4	13,1	16,7
	IV	1 392,9	361,0	196,5	302,0	143,3	231,3	120,9	16,1	21,8
1974	I	1 687,6	416,2	243,4	404,6	167,3	289,3	120,3	20,8	25,7
	II	1 799,2	468,0	236,8	433,0	176,2	322,2	117,8	21,8	23,3
	III	1 581,0	399,4	208,2	409,4	177,0	232,8	116,9	17,3	19,9
	IV	1 552,6	422,8	224,5	340,4	174,9	242,2	108,9	17,0	21,9
1975	I	1 421,4	386,7	226,9	287,3	153,9	221,3	108,7	15,9	20,7
	II	1 341,7	365,3	189,3	300,1	144,6	219,0	91,7	13,9	17,7
	III	1 155,1	304,1	165,1	240,2	138,6	187,9	88,8	12,4	18,0
1974	O	559,6	157,1	75,8	114,0	66,0	90,7	39,6	7,7	8,7
	N	494,3	140,8	70,6	105,5	55,0	75,2	36,3	4,7	6,3
	D	495,5	125,1	78,3	124,7	54,3	68,8	33,7	4,8	5,8
1975	J	482,9	118,8	76,0	97,4	55,9	77,4	44,7	4,9	7,7
	F	486,9	141,8	78,9	95,4	51,0	71,0	36,5	5,6	6,7
	M	447,9	126,1	72,0	94,5	46,9	69,4	28,2	5,3	5,8
	A	452,5	126,6	67,2	92,7	48,1	74,0	31,9	4,7	7,4
	M	436,2	128,2	59,7	99,7	46,5	64,3	27,8	5,1	4,9
	J	447,6	110,6	61,5	109,6	50,0	73,8	33,0	4,1	5,1
	J	370,9	97,6	56,0	87,9	41,7	51,8	28,4	4,1	3,3
	A	307,9	82,1	38,5	53,2	43,2	54,2	27,2	3,5	6,0
	S	462,2	124,4	69,5	99,1	53,7	69,3	33,2	4,8	8,2
	O		134,9	75,3		58,3	78,1	34,2	5,4	7,9
	N		103,3	67,6		52,1	69,9	35,7		7,5
	D		131,5	71,9				36,3		7,5
extra (EUR-9)										
1973	III	3 713,6	972,4	573,8	653,6	331,9	257,7	815,7	27,3	81,2
	IV	4 107,5	1 068,1	649,3	723,8	333,7	269,5	929,0	29,2	104,8
1974	I	4 761,4	1 186,5	831,0	812,2	439,3	320,9	1 000,1	38,4	133,1
	II	5 166,3	1 259,4	921,8	856,1	413,8	389,0	1 154,7	42,4	129,3
	III	5 254,4	1 356,9	837,1	875,8	472,7	383,1	1 192,3	40,1	96,7
	IV	4 911,9	1 348,4	788,1	837,3	412,1	359,8	1 020,9	26,3	119,0
1975	I	4 217,4	1 134,6	719,9	640,1	426,0	315,8	848,9	20,0	112,2
	II	4 101,4	1 192,0	651,9	646,0	351,6	295,4	855,0	21,0	88,5
	III	3 720,3	1 060,1	586,6	622,4	307,4	256,9	797,8	19,3	69,8
1974	O	1 819,9	467,1	269,4	304,7	155,0	124,2	451,9	10,5	37,1
	N	1 484,2	456,2	230,9	254,1	116,3	116,6	268,6	7,4	34,0
	D	1 603,4	424,4	287,0	280,3	135,8	119,9	306,7	8,8	40,4
1975	J	1 601,4	416,6	271,0	226,8	174,2	112,8	342,8	7,8	52,2
	F	1 343,4	409,6	206,6	200,8	120,0	103,8	268,5	5,8	28,3
	M	1 266,1	308,3	242,2	213,3	134,8	92,0	239,8	6,3	31,0
	A	1 427,7	450,8	224,7	211,9	90,3	115,0	297,3	7,4	30,3
	M	1 316,6	371,2	214,2	188,8	140,3	79,7	283,2	7,4	31,7
	J	1 367,8	370,0	211,5	245,7	121,0	98,9	291,3	6,2	23,3
	J	1 301,8	370,0	217,8	227,5	100,8	79,0	281,4	6,9	18,3
	A	1 060,9	304,1	156,6	151,8	78,9	88,7	255,1	5,0	20,6
	S	1 363,1	386,0	209,7	243,1	127,6	87,5	272,8	7,5	28,8
	O		374,3	221,0		114,8	95,1	285,4	6,1	34,2
	N		378,2	205,0		99,4	80,7	242,9		34,8
	D		404,1	228,0				291,8		39,7

¹⁾ Les chiffres mensuels ne comprennent pas les données confidentielles.

TAB. 7

TRENDS IN EC TRADE
by commodity groups

export

value in Mio Eur

Période Period	EUR-9	Deutschland	France	Italia ¹⁾	Nederland	Belg.-Lux.	United Kingdom	Ireland	Danmark	
2.4: RAW MATERIALS										
intra (EUR-9)										
1973	III	1 079,4	238,8	274,6	48,8	241,0	130,0	86,9	22,7	36,6
	IV	1 376,9	287,6	333,0	62,2	307,9	171,8	130,3	25,1	58,9
1974	I	1 702,6	344,9	439,8	74,9	390,7	175,6	162,2	27,3	87,1
	II	1 806,7	384,4	483,7	72,7	409,2	205,2	158,5	28,5	64,7
	III	1 491,1	358,9	346,6	66,4	347,1	167,1	121,1	29,7	54,4
	IV	1 562,4	326,6	376,8	76,6	360,5	193,1	125,1	24,5	79,1
1975	I	1 441,7	297,0	332,8	67,4	343,2	173,0	132,1	25,6	70,6
	II	1 323,5	291,4	333,2	60,6	290,6	146,2	122,9	24,0	54,5
	III	1 031,9	246,1	262,7	54,7	271,1	117,6	111,6	24,0	44,1
1974	O	565,9	120,6	127,7	24,6	137,8	69,2	49,8	8,0	29,1
	N	494,3	104,9	128,2	20,5	109,7	62,0	34,0	9,2	25,8
	D	492,1	101,2	120,9	30,2	105,1	64,7	42,2	7,6	20,2
1975	J	521,0	112,5	111,1	23,2	121,9	61,3	48,1	8,0	27,0
	F	468,7	94,7	110,3	19,6	107,7	58,2	42,2	9,8	26,0
	M	445,9	89,8	103,3	24,6	110,3	53,4	42,2	7,7	14,9
	A	466,1	98,7	122,4	21,8	104,7	50,9	40,9	8,2	19,0
	M	419,1	91,8	101,7	19,5	92,7	47,2	44,0	8,7	13,5
	J	427,8	100,9	109,0	18,9	86,6	47,6	38,7	7,2	18,9
	J	365,1	90,1	86,7	17,4	68,4	40,4	42,3	8,7	11,0
	A	306,3	65,1	63,0	16,7	79,6	31,3	30,2	7,7	12,6
	S	445,1	90,9	111,2	20,6	111,3	45,9	39,2	7,5	18,6
	O		117,3	118,4		117,5	53,2	52,3	10,5	23,2
	N		96,7	104,2		97,6	54,2	40,6		14,9
	D		102,6	116,9			58,4			19,1
extra (EUR-9)										
1973	III	516,3	141,7	85,1	46,8	94,6	31,5	87,5	2,0	27,1
	IV	621,3	168,7	109,3	58,1	90,1	39,7	105,3	4,5	45,5
1974	I	742,0	196,8	134,0	66,2	107,3	41,4	135,0	6,0	55,4
	II	728,8	199,9	125,5	59,8	97,1	46,8	145,4	6,3	48,1
	III	737,3	208,9	132,9	65,2	119,9	36,3	129,8	7,6	37,5
	IV	743,0	213,8	151,6	69,6	109,5	39,8	103,3	6,7	48,7
1975	I	689,3	174,8	142,0	57,3	112,6	35,7	106,4	6,1	54,4
	II	640,3	172,4	123,3	57,0	86,0	34,2	118,7	5,2	43,5
	III	570,8	155,6	99,0	56,4	99,8	29,6	91,0	6,0	33,4
1974	O	271,6	80,2	46,7	21,5	42,9	15,0	44,0	3,1	18,2
	N	228,3	69,8	47,7	20,9	29,7	11,8	31,3	1,5	15,6
	D	246,6	64,0	57,4	26,6	37,0	12,8	29,4	1,4	18,1
1975	J	235,2	56,3	48,9	19,8	41,9	13,3	32,4	2,2	20,5
	F	231,7	60,7	47,3	18,1	34,8	9,8	39,3	1,7	19,9
	M	223,2	57,8	45,8	19,4	35,9	12,5	34,9	2,2	15,0
	A	222,6	60,3	43,6	17,0	33,1	11,0	39,1	1,9	16,6
	M	214,3	58,0	36,3	19,9	25,1	11,1	48,0	1,9	14,1
	J	202,2	54,1	43,0	20,1	27,8	12,2	32,0	1,4	11,6
	J	179,2	50,0	38,4	17,3	20,8	8,8	33,4	1,9	8,7
	A	177,2	47,5	24,8	20,0	32,5	9,9	28,8	2,6	11,0
	S	213,2	58,2	34,9	19,1	46,5	10,7	29,6	1,5	12,6
	O		66,3	40,0		37,6	13,0	37,6	3,2	14,8
	N		56,4	36,2		29,2	13,0	32,2		13,8
	D		58,6	44,8				34,6		17,2

¹⁾ The monthly figures do not include confidential data.

import

valeurs en Mio Eur

Période Period		EUR-9	Deutschland	France	Italia ¹⁾	Nederland	Belg.-Lux.	United Kingdom	Ireland	Danmark
7: MACHINES ET MATÉRIEL DE TRANSPORT										
intra (EUR-9)										
1973	III	6 031,4	1 104,9	1 243,4	801,9	846,3	891,2	787,7	107,1	249,0
	IV	7 184,8	1 251,0	1 550,9	934,5	944,9	1 177,3	928,9	107,8	294,1
1974	I	6 793,8	1 068,7	1 529,1	892,2	952,9	1 074,7	887,5	118,6	269,9
	II	7 359,6	1 347,6	1 607,0	888,2	1 072,3	1 150,6	867,8	146,3	279,7
	III	6 735,7	1 226,2	1 314,7	963,2	1 010,7	979,5	877,8	127,8	235,8
	IV	7 423,5	1 415,1	1 460,3	977,7	1 167,3	1 165,5	871,0	112,8	253,8
1975	I	6 914,2	1 303,8	1 354,8	819,1	1 078,6	1 062,2	900,9	129,7	265,1
	II	7 940,1	1 660,1	1 515,1	930,8	1 206,1	1 234,9	973,6	136,0	283,5
	III	7 239,5	1 490,5	1 408,1	930,2	1 023,9	1 115,3	876,4	114,4	280,7
1974	O	2 589,1	498,4	504,6	341,6	413,3	389,6	307,1	41,1	93,4
	N	2 291,3	455,1	450,1	275,2	363,3	343,9	288,0	38,7	77,1
	D	2 430,3	461,8	504,7	358,6	373,2	348,2	276,8	35,3	71,8
1975	J	2 096,4	370,7	387,1	254,5	365,4	283,1	312,7	41,4	81,4
	F	2 335,1	440,9	493,2	268,9	336,2	358,9	296,0	47,4	93,7
	M	2 434,1	492,1	474,7	295,7	370,9	380,4	294,6	40,8	87,0
	A	2 780,2	597,2	546,6	308,3	420,7	404,4	364,0	46,3	92,8
	M	2 390,0	482,7	452,6	303,5	364,3	358,1	292,5	48,0	88,2
	J	2 701,2	580,2	519,7	320,7	405,3	416,9	318,5	41,9	98,1
	J	2 567,7	526,2	541,5	306,7	349,3	342,1	343,2	42,8	116,0
	A	1 946,0	430,8	337,2	256,7	259,2	307,8	249,6	34,3	70,5
	S	2 663,8	533,6	529,6	366,8	409,8	411,6	284,1	37,6	90,7
	O		634,9	638,8		434,5	478,1	329,7	45,7	131,5
	N		565,3	540,6		403,8	407,1	320,2		142,0
	D		593,0	681,7				317,3		151,2
extra (EUR-9)										
1973	III	2 758,0	675,9	475,5	267,2	259,6	167,8	716,9	22,8	172,2
	IV	3 188,3	767,3	568,6	298,1	255,3	203,6	831,0	32,3	427,7
1974	I	3 531,6	765,8	741,3	334,3	289,5	232,5	893,7	37,3	237,2
	II	3 736,0	768,5	760,0	340,8	303,6	284,5	998,5	43,7	236,2
	III	3 451,0	789,9	706,5	328,2	306,1	215,2	869,2	39,8	196,1
	IV	3 904,2	886,3	787,1	365,5	346,8	234,6	1 042,9	40,9	200,2
1975	I	3 609,4	827,3	721,6	317,8	330,2	235,4	967,3	39,3	170,5
	II	3 957,6	942,3	758,6	368,0	399,9	267,5	956,1	48,8	216,4
	III	3 630,7	906,6	613,8	411,4	307,3	232,0	916,1	38,4	205,1
1974	O	1 358,3	289,2	286,2	132,2	113,3	69,8	394,6	14,3	58,5
	N	1 287,0	277,2	277,7	105,1	116,5	70,7	359,3	15,6	64,8
	D	1 246,1	320,9	243,1	125,0	120,5	67,7	287,3	12,3	69,2
1975	J	1 166,1	272,0	218,2	110,5	95,3	59,8	340,9	14,5	55,1
	F	1 161,9	244,1	227,8	104,9	114,0	74,5	324,5	12,7	59,3
	M	1 266,3	311,1	275,9	102,4	120,9	89,5	303,8	12,1	52,6
	A	1 477,0	358,1	303,8	132,4	136,1	87,1	362,1	16,5	80,8
	M	1 177,3	270,3	208,5	95,1	136,3	80,1	301,3	19,5	66,2
	J	1 287,2	313,9	246,3	142,7	127,5	81,6	296,0	12,8	66,5
	J	1 264,8	320,0	218,8	145,6	91,7	77,2	322,2	13,9	75,4
	A	1 039,3	270,4	165,2	131,6	83,5	61,7	266,6	11,2	49,1
	S	1 300,9	316,1	226,6	134,2	132,2	79,0	327,3	13,6	71,9
	O		355,1	270,6		111,8	123,4	353,1	12,8	93,4
	N		327,1	225,5		160,4	88,4	318,7		78,8
	D		401,5	286,0				332,4		122,0

¹⁾ Les chiffres mensuels ne comprennent pas les données confidentielles.

export

value in Mio Eur

Période Period	EUR-9	Deutschland	France	Italia ¹⁾	Nederland	Belg.-Lux.	United Kingdom	Ireland	Danmark	
7: MACHINERY AND TRANSPORT EQUIPMENT										
intra (EUR-9)										
1973	III	6 127,6	2 540,3	994,5	711,4	489,1	640,4	605,4	24,1	122,4
	IV	7 261,7	2 990,2	1 270,3	801,6	576,0	746,6	706,1	31,4	139,6
1974	I	6 914,0	2 907,8	1 160,4	666,7	611,3	675,2	745,8	32,7	114,0
	II	7 532,5	2 988,1	1 310,7	768,3	680,7	788,3	827,1	40,8	128,5
	III	6 855,2	2 751,3	1 115,5	786,4	569,0	648,3	829,4	33,6	121,7
	IV	7 778,1	2 980,8	1 392,5	795,0	716,8	800,0	865,6	39,7	187,7
1975	I	6 981,9	2 517,4	1 355,8	735,6	587,2	748,3	845,7	42,2	150,7
	II	8 135,8	2 945,2	1 598,9	864,5	657,3	884,6	964,9	42,7	177,7
	III	7 355,8	2 746,1	1 269,1	843,2	635,5	785,0	878,9	51,0	147,0
1974	O	2 684,6	1 074,2	473,5	293,2	217,6	262,1	298,1	14,2	51,7
	N	2 512,0	946,0	465,7	243,2	257,3	243,3	289,4	13,4	52,8
	D	2 550,6	957,0	474,6	263,9	210,6	272,2	276,7	12,4	83,2
1975	J	2 144,8	797,3	412,2	236,8	179,5	191,1	275,1	13,0	39,9
	F	2 375,9	856,3	472,8	243,8	200,0	256,9	285,0	16,5	44,6
	M	2 445,5	863,8	471,0	254,8	199,7	291,7	287,9	12,8	65,8
	A	2 793,4	1 040,7	554,9	279,3	235,1	291,6	334,5	14,6	42,8
	M	2 508,8	869,7	482,6	280,2	197,0	260,0	336,6	16,4	66,1
	J	2 818,8	1 034,8	568,1	307,2	218,2	313,7	296,4	11,9	68,5
	J	2 699,4	960,3	520,3	320,7	222,1	257,4	345,0	15,0	58,6
	A	1 859,5	745,9	257,9	209,1	165,8	192,6	242,8	12,0	33,5
	S	2 753,7	1 039,8	485,7	313,4	217,8	326,5	292,0	23,8	54,7
	O		1 066,1	585,8		248,6	329,0	366,0	16,9	64,4
	N		1 045,7	489,6		283,8	317,5	335,9		57,0
	D		1 129,2	540,1				356,3		74,0
extra (EUR-9)										
1973	III	7 806,3	3 646,7	1 005,2	840,7	296,3	239,7	1 517,9	11,0	248,7
	IV	9 232,4	4 165,5	1 359,3	1 073,2	383,7	322,0	1 674,9	18,5	235,3
1974	I	9 534,3	4 411,3	1 336,3	978,2	434,6	310,6	1 790,4	14,1	258,9
	II	10 218,9	4 555,2	1 452,8	1 125,5	447,9	369,0	1 977,9	19,6	271,0
	III	10 185,3	4 396,2	1 390,3	1 277,8	446,8	298,7	2 058,8	17,5	299,3
	IV	11 930,0	5 431,0	1 720,8	1 352,4	491,6	346,2	2 253,1	16,0	318,8
1975	I	11 271,3	4 590,5	1 902,5	1 225,9	511,6	398,7	2 354,8	16,2	271,1
	II	12 896,3	5 189,7	2 152,1	1 407,1	723,8	420,7	2 630,8	20,5	351,8
	III	12 056,9	5 014,0	1 962,6	1 487,9	475,6	374,5	2 462,7	21,2	258,4
1974	O	3 980,6	1 781,5	572,9	413,7	158,7	116,0	830,7	7,5	99,7
	N	3 690,0	1 723,6	495,2	385,9	160,1	100,3	705,5	6,8	112,5
	D	4 258,6	1 924,3	664,4	545,4	175,0	126,6	709,4	6,9	106,6
1975	J	3 744,7	1 511,8	599,5	367,6	209,5	128,4	846,7	5,1	76,1
	F	3 675,7	1 457,1	653,8	418,9	158,3	128,6	751,5	5,5	101,9
	M	3 850,7	1 621,6	649,4	440,8	143,8	137,0	764,3	5,6	93,5
	A	4 219,8	1 728,9	701,2	457,7	231,2	142,6	811,2	9,9	137,0
	M	4 239,3	1 666,6	671,0	451,4	235,5	130,6	990,2	6,5	87,6
	J	4 446,7	1 794,2	788,4	502,7	257,1	141,8	830,5	4,2	127,8
	J	4 624,0	1 901,4	806,2	575,9	176,4	132,7	938,1	8,6	84,7
	A	3 456,2	1 470,3	523,9	406,7	127,7	107,9	733,3	5,7	80,8
	S	3 975,2	1 642,2	631,8	505,3	171,5	126,9	797,9	6,5	93,1
	O		1 911,6	774,9		207,1	147,7	898,8	7,2	156,5
	N		1 796,2	716,4		214,7	138,5	785,3		104,7
	D		2 024,8	901,0				928,1		109,0

¹⁾ The monthly figures do not include confidential data.

import

valeurs en Mio Eur

Période Period		EUR-9	Deutschland	France	Italia ¹⁾	Nederland	Belg.-Lux.	United Kingdom	Ireland	Danmark
5,6,8: AUTRES PRODUITS INDUSTRIELS										
intra (EUR-9)										
1973	III	9 579,6	2 545,6	1 950,1	1 036,0	1 485,8	1 253,5	832,2	174,5	301,9
	IV	10 913,0	2 481,1	2 346,6	1 196,3	1 778,7	1 529,0	1 006,6	209,0	352,4
1974	I	12 843,6	2 978,9	2 786,1	1 396,9	2 013,1	1 759,1	1 228,4	240,9	440,3
	II	13 704,6	3 207,5	2 866,0	1 511,6	2 101,6	1 989,4	1 307,4	285,7	435,4
	III	13 089,4	3 220,7	2 576,4	1 561,6	2 023,6	1 736,5	1 327,0	254,9	388,6
	IV	12 794,7	3 184,6	2 505,7	1 314,2	2 090,2	1 755,6	1 335,7	232,3	376,4
1975	I	11 959,6	3 015,6	2 395,3	994,9	2 017,1	1 670,6	1 261,8	231,2	373,1
	II	11 915,0	3 135,0	2 490,4	1 013,8	1 913,2	1 648,4	1 113,3	228,6	372,3
	III	11 424,2	3 007,0	2 198,5	1 242,7	1 749,8	1 567,6	1 102,4	214,7	341,5
1974	O	4 882,8	1 204,3	933,0	493,1	814,0	648,9	554,2	93,7	141,6
	N	4 037,1	1 052,8	800,2	420,3	646,4	530,0	396,4	74,8	116,2
	D	3 779,6	918,9	772,0	410,8	628,6	494,8	387,5	65,4	101,6
1975	J	3 892,0	936,6	776,4	339,8	658,5	539,6	441,5	74,9	124,6
	F	4 029,0	1 061,0	800,7	321,2	660,3	557,7	424,7	79,4	124,1
	M	4 009,0	1 018,1	818,4	333,9	691,7	554,6	399,8	76,8	118,3
	A	4 242,1	1 124,1	870,4	339,3	679,0	587,3	418,9	83,5	139,6
	M	3 642,4	959,0	744,6	308,3	578,9	503,2	352,3	80,4	115,7
	J	4 030,0	1 052,0	878,4	370,2	654,4	543,4	356,4	65,8	109,6
	J	4 809,8	1 100,1	860,4	367,1	544,5	438,5	419,5	78,8	101,0
	A	3 020,5	870,1	468,8	468,8	528,9	438,6	317,7	56,5	108,5
	S	4 146,7	1 036,8	864,8	406,8	675,6	587,5	369,2	79,3	126,7
	O		1 218,8	958,0		740,1	627,2	422,7	90,7	145,3
	N		1 065,8	857,7		657,8	524,8	392,1		135,5
	D		1 088,7	943,3				399,1		133,4
extra (EUR-9)										
1973	III	6 068,6	1 727,9	749,2	582,3	372,8	488,6	1 785,0	42,5	320,4
	IV	7 178,0	2 137,4	886,7	670,3	393,7	519,4	2 121,8	48,6	413,3
1974	I	7 776,1	1 873,6	1 096,5	793,8	532,6	591,1	2 414,8	61,7	412,0
	II	8 540,6	2 062,6	1 185,7	870,9	568,2	740,1	2 623,1	69,5	420,8
	III	8 335,0	2 247,0	1 093,5	851,9	587,8	615,8	2 488,1	63,5	387,2
	IV	7 937,5	2 173,0	1 105,5	760,0	568,2	577,4	2 306,1	60,2	387,0
1975	I	7 338,8	2 066,6	1 083,7	601,5	579,5	468,6	2 122,0	52,2	364,7
	II	7 563,3	2 168,1	1 128,1	601,6	524,3	515,1	2 185,4	48,6	392,1
	III	7 321,7	2 165,0	974,8	635,4	503,3	455,0	2 173,4	48,0	366,8
1974	O	3 129,7	805,8	398,7	287,5	213,1	217,5	1 044,0	24,0	139,1
	N	2 355,2	711,5	334,2	226,7	185,4	167,4	588,4	20,4	121,2
	D	2 453,3	657,8	370,2	251,2	170,1	193,0	688,8	16,1	106,0
1975	J	2 566,8	704,1	380,2	204,2	198,3	163,1	775,7	20,4	120,9
	F	2 360,0	687,6	349,8	188,8	189,5	148,3	656,9	16,6	122,6
	M	2 406,5	674,9	353,5	208,5	191,7	159,2	692,3	15,1	116,1
	A	2 676,2	803,9	404,2	195,5	162,6	176,8	770,0	17,7	145,8
	M	2 358,9	661,6	350,3	172,3	178,4	159,7	702,5	16,6	117,4
	J	2 539,4	702,6	374,5	233,8	183,1	173,3	737,1	14,7	120,2
	J	2 499,5	759,7	364,2	209,1	160,4	144,7	745,5	16,1	99,8
	A	2 192,9	651,0	253,0	164,9	155,9	127,7	707,8	13,7	119,0
	S	2 643,6	754,4	355,0	261,4	187,0	172,0	754,8	18,1	141,0
	O		855,4	401,5		197,0	198,4	804,1	20,8	149,4
	N		703,0	352,0		176,6	153,0	771,2		140,2
	D		774,5	396,9				715,8		136,1

¹⁾ Les chiffres mensuels ne comprennent pas les données confidentielles.

TAB. 7

TRENDS IN EC TRADE
by commodity groups

export

value in Mio Eur

Période Period		EUR-9	Deutschland	France	Italia ¹⁾	Nederland	Belg.-Lux.	United Kingdom	Ireland	Danmark
5.6.8: OTHER INDUSTRIAL PRODUCTS										
intra (EUR-9)										
1973	III	9 598,4	2 763,1	1 428,5	1 182,7	1 293,8	1 880,6	839,0	96,7	113,5
	IV	11 276,5	3 163,2	1 733,2	1 288,1	1 515,6	2 300,4	1 018,1	124,0	135,0
1974	I	12 852,8	3 821,4	2 014,4	1 401,5	1 820,8	2 293,9	1 094,2	133,6	136,7
	II	13 823,5	3 886,6	2 130,3	1 326,1	2 063,3	2 803,6	1 311,2	148,3	154,0
	III	13 160,4	3 875,8	1 984,2	1 554,2	1 925,8	2 335,7	1 200,6	140,1	144,0
	IV	13 018,1	3 690,9	2 063,7	1 453,6	1 821,6	2 469,5	1 209,5	158,2	151,3
1975	I	12 037,4	3 312,9	2 034,5	1 463,0	1 661,5	2 214,2	1 069,1	140,8	141,5
	II	11 946,4	3 348,1	1 958,1	1 390,3	1 676,7	2 154,1	1 123,4	147,7	148,0
	III	11 278,7	3 133,3	1 749,4	1 644,2	1 624,4	1 875,1	994,7	127,0	130,6
1974	O	4 818,7	1 385,1	747,6	516,3	678,8	915,8	459,7	57,4	58,0
	N	4 115,4	1 193,7	662,4	437,0	553,9	775,0	387,6	54,5	51,3
	D	3 966,9	1 076,6	660,9	503,8	522,9	756,3	364,3	44,6	37,5
1975	J	3 923,2	1 076,9	659,2	445,8	574,2	724,3	349,8	48,0	45,0
	F	3 980,2	1 121,5	683,9	488,3	526,6	723,8	342,2	47,2	46,7
	M	4 076,3	1 114,5	691,5	524,6	544,7	733,1	379,9	45,6	45,2
	A	4 238,4	1 233,8	697,3	463,0	599,8	733,4	412,3	49,2	49,6
	M	3 669,4	1 002,5	585,3	419,5	504,7	677,3	379,9	56,4	44,0
	J	4 011,4	1 111,9	673,6	506,5	551,6	740,9	334,7	42,4	19,8
	J	3 897,4	1 082,7	676,0	589,3	460,8	629,6	379,1	46,1	33,9
	A	3 128,9	869,0	447,2	513,6	454,8	504,1	267,2	31,8	41,1
	S	4 136,4	1 181,6	620,3	541,3	607,1	734,2	352,1	49,1	50,7
	O		1 299,5	688,2		648,5	807,2	472,6	55,2	57,7
	N		1 141,6	626,4		579,1	757,2	402,4		47,1
	D		1 153,5	662,6				445,1		42,3
extra (EUR-9)										
1973	III	8 562,1	3 043,7	1 249,7	1 037,2	484,1	724,9	1 767,3	32,4	223,2
	IV	9 819,5	3 307,0	1 514,5	1 255,8	566,0	861,1	1 990,6	41,2	282,7
1974	I	10 981,6	3 865,3	1 672,1	1 351,9	685,7	979,8	2 103,0	48,5	275,3
	II	12 210,2	4 268,9	1 866,5	1 421,3	810,7	1 052,5	2 436,2	51,9	302,4
	III	13 129,1	4 670,1	1 869,1	1 767,2	898,6	1 086,4	2 465,7	55,1	316,8
	IV	13 587,8	4 767,2	2 056,0	1 856,1	875,9	1 178,4	2 475,9	51,6	326,6
1975	I	11 930,9	3 933,5	2 012,9	1 564,0	763,4	1 049,3	2 248,3	49,6	309,9
	II	11 893,9	3 895,5	2 129,6	1 599,2	762,0	859,7	2 293,9	45,9	308,0
	III	10 988,0	3 668,8	1 773,9	1 681,2	596,4	720,6	2 217,6	43,3	286,2
1974	O	4 779,6	1 649,3	685,7	610,6	320,8	429,8	943,2	17,5	122,8
	N	4 269,4	1 524,3	641,3	541,3	274,3	386,3	767,1	20,1	114,7
	D	4 524,8	1 593,6	739,1	682,1	280,9	360,4	765,0	15,7	87,9
1975	J	3 951,6	1 296,5	635,3	446,1	293,3	383,7	782,3	22,5	92,0
	F	3 993,0	1 396,2	664,3	536,7	209,7	323,9	738,6	14,4	109,1
	M	3 969,3	1 240,8	713,6	574,9	260,4	331,7	732,7	12,7	107,5
	A	4 145,5	1 418,7	758,6	504,1	276,4	315,8	750,9	15,3	105,7
	M	3 884,0	1 282,6	634,4	516,2	236,8	287,2	809,1	16,8	101,0
	J	3 859,9	1 194,2	739,6	567,4	248,9	251,5	743,2	14,0	101,4
	J	4 014,2	1 340,4	712,8	646,5	190,3	236,6	797,7	16,7	73,0
	A	3 298,9	1 097,1	494,0	503,8	196,9	243,3	652,6	11,3	100,0
	S	3 665,6	1 231,2	559,5	530,9	209,3	234,6	770,7	15,3	114,1
	O		1 339,9	713,0		253,7	299,5	907,0	15,8	125,6
	N		1 267,0	637,1		219,4	269,0	761,9		109,1
	D		1 293,4	698,0				851,0		101,4

¹⁾ The monthly figures do not include confidential data.

import

valeurs en Mio Eur

Période Period		EUR-9	Deutschland	France	Italia ¹⁾	Nederland	Belg.-Lux.	United Kingdom	Ireland	Danmark
5: PRODUITS CHIMIQUES										
intra (EUR-9)										
1973	III	2 114,9	482,9	412,5	335,3	284,4	258,3	225,2	43,6	72,8
	IV	2 504,1	548,3	510,5	382,8	341,7	323,6	248,6	53,7	94,9
1974	I	3 281,2	702,9	680,9	467,1	457,0	412,2	359,2	73,5	128,5
	II	3 682,8	786,2	736,3	516,8	500,3	525,0	399,1	81,7	137,2
	III	3 598,4	801,8	692,7	550,7	472,3	454,8	443,8	74,2	108,0
	IV	3 172,3	703,8	600,8	455,8	433,6	434,3	368,3	70,6	105,0
1975	I	2 871,1	660,3	589,5	350,0	391,5	371,9	308,3	78,8	120,8
	II	2 797,6	676,2	576,4	348,2	388,1	356,7	269,3	68,1	114,4
	III	2 715,0	675,3	505,4	378,4	346,5	382,3	271,8	57,8	97,5
1974	O	1 207,0	262,7	228,9	179,8	172,5	149,9	148,8	27,2	37,3
	N	1 001,7	235,9	197,6	143,0	132,5	120,2	117,8	22,4	32,3
	D	920,9	204,0	175,5	137,0	131,3	117,8	103,8	21,4	29,9
1975	J	955,7	197,4	201,1	121,5	129,0	122,7	117,0	26,4	40,5
	F	976,8	243,7	195,0	111,2	130,8	126,6	103,8	26,8	38,8
	M	935,7	219,1	193,4	117,3	131,7	122,5	88,5	25,6	38,2
	A	990,2	244,3	198,6	116,2	134,9	126,7	99,1	26,4	43,9
	M	870,0	210,3	172,8	108,0	128,3	107,2	84,7	23,1	35,5
	J	934,3	221,6	204,9	124,8	124,7	118,7	88,1	19,0	32,5
	J	918,1	236,8	195,4	132,7	110,0	92,5	101,0	23,4	26,2
	A	745,9	200,9	110,5	94,9	106,6	101,6	85,0	14,1	32,3
	S	987,2	237,7	197,5	150,8	130,0	125,5	88,1	20,4	37,1
	O		271,6	227,4		140,9	136,5	101,0	24,5	39,7
	N		260,4	216,4		147,7	121,8	99,5		36,6
	D		275,8	227,5				109,7		36,3
extra (EUR-9)										
1973	III	894,7	221,1	161,1	108,0	85,5	53,3	207,0	9,1	49,5
	IV	999,7	231,1	193,8	117,0	83,2	64,4	234,3	10,2	65,8
1974	I	1 261,0	259,9	255,2	141,3	116,2	92,6	311,9	10,7	73,3
	II	1 413,0	291,2	268,3	162,6	140,7	95,7	351,0	13,7	89,9
	III	1 489,9	324,3	261,9	176,8	145,4	98,2	390,8	12,8	79,6
	IV	1 379,0	298,7	260,7	146,1	138,2	91,6	342,4	14,7	86,5
1975	I	1 252,1	268,1	245,5	132,9	130,1	73,2	312,5	12,7	77,1
	II	1 225,9	282,6	230,5	128,1	122,9	83,8	282,2	8,2	87,6
	III	1 208,5	296,2	203,6	154,6	111,5	77,8	289,7	7,6	67,5
1974	O	523,4	120,3	86,7	56,9	54,7	34,9	135,4	5,2	29,3
	N	427,1	95,1	81,6	43,3	40,9	26,0	111,0	4,7	24,5
	D	417,8	83,8	85,7	47,1	42,8	30,1	97,2	4,7	26,3
1975	J	457,2	89,0	90,9	42,9	48,5	28,7	128,9	4,4	23,8
	F	402,7	90,9	79,9	43,1	41,3	26,1	90,0	4,7	26,6
	M	393,8	88,2	74,4	46,9	40,3	21,6	94,5	3,5	25,0
	A	467,2	113,5	94,4	45,3	35,9	30,4	107,5	3,2	37,1
	M	371,6	81,8	63,3	37,6	48,3	24,3	88,8	2,7	24,9
	J	385,4	87,3	72,1	45,6	38,7	27,6	88,6	2,4	23,2
	J	417,9	109,0	81,3	42,7	41,2	23,0	98,6	2,4	19,8
	A	359,9	84,1	52,0	48,9	32,7	24,2	93,1	2,5	22,4
	S	427,4	103,1	69,5	63,0	37,5	26,9	100,6	2,8	24,0
	O		101,7	88,3		40,2	31,4	105,4	4,5	25,3
	N		95,8	77,2		44,8	26,4	114,6		23,7
	D		123,5	86,9				98,3		24,7

¹⁾ Les chiffres mensuels ne comprennent pas les données confidentielles.

TAB. 7

TRENDS IN EC TRADE
by commodity groups

export

value in Mio Eur

Période Period	EUR-9	Deutschland	France	Italia ¹⁾	Nederland	Belg.-Lux.	United Kingdom	Ireland	Danmark	
5: CHEMICALS										
intra (EUR-9)										
1973	III	2 093,4	678,4	304,3	133,0	431,8	320,7	187,3	15,7	22,3
	IV	2 484,4	783,5	367,2	165,3	499,3	382,9	236,6	22,7	26,8
1974	I	3 262,0	1 062,6	478,2	214,1	668,0	472,0	313,9	21,0	32,1
	II	3 715,8	1 121,9	531,8	226,0	832,4	542,4	398,0	27,3	36,0
	III	3 586,2	1 102,1	507,8	240,6	759,1	524,5	395,0	25,5	31,7
	IV	3 152,1	923,4	454,0	194,8	650,5	479,4	390,5	30,4	29,1
1975	I	2 874,5	863,6	443,3	174,5	571,8	444,2	320,1	25,4	31,5
	II	2 818,0	830,1	426,6	178,5	565,8	438,4	320,8	28,7	29,1
	III	2 654,9	753,5	402,3	165,3	581,7	425,2	274,9	21,1	30,9
1974	O	1 161,9	361,7	160,6	66,8	235,1	171,1	146,3	9,9	10,4
	N	1 006,2	297,6	153,6	58,2	191,8	162,3	122,8	9,5	10,3
	D	939,8	264,7	146,5	67,9	179,6	144,0	121,3	9,5	6,3
1975	J	980,7	297,1	141,5	52,9	197,7	158,7	111,6	10,3	10,9
	F	948,3	283,7	160,6	56,0	186,3	142,7	101,7	8,0	9,4
	M	936,6	282,7	141,2	61,5	185,3	142,8	107,6	7,1	9,0
	A	1 001,1	299,0	149,6	56,7	199,7	155,1	122,1	10,1	8,7
	M	881,8	262,2	125,2	54,5	174,9	134,4	109,4	12,7	8,6
	J	926,6	268,9	151,6	63,1	188,4	148,4	90,7	5,9	9,6
	J	906,0	268,8	147,7	58,3	168,1	144,2	102,6	7,4	8,9
	A	729,6	204,9	110,0	48,0	150,9	121,0	80,2	5,1	9,4
	S	956,9	279,8	143,8	59,0	203,5	158,1	93,8	8,6	10,3
	O		330,4	147,1		238,8	175,5	113,7	10,8	11,1
	N		301,4	164,2		208,0	169,8	104,8		10,1
	D		306,4	173,3				127,0		8,8
extra (EUR-9)										
1973	III	2 268,2	937,6	322,1	202,7	230,6	126,3	387,1	9,4	52,5
	IV	2 510,2	971,3	375,4	251,7	251,2	152,3	431,2	13,4	63,7
1974	I	3 197,4	1 274,4	437,3	330,7	356,0	184,2	525,7	18,2	71,0
	II	3 705,3	1 401,4	497,4	385,3	426,1	251,4	648,7	15,4	79,7
	III	4 004,8	1 505,4	517,0	481,9	476,4	235,1	679,3	24,5	85,2
	IV	3 765,3	1 341,7	548,4	425,3	440,2	232,3	671,8	22,7	83,0
1975	I	3 372,1	1 168,2	535,5	337,9	397,2	212,4	611,1	24,6	85,4
	II	3 261,4	1 121,1	548,2	318,7	372,2	202,7	602,5	17,4	78,9
	III	2 951,9	1 080,2	448,0	310,8	289,2	167,6	568,5	15,1	72,5
1974	O	1 365,6	499,5	172,2	147,5	170,4	81,0	259,6	7,1	28,4
	N	1 167,7	431,7	169,3	116,6	130,7	77,4	203,9	9,4	28,7
	D	1 219,0	410,6	211,7	148,3	139,3	73,0	207,7	6,1	22,2
1975	J	1 152,6	391,1	170,4	97,8	152,8	81,4	220,7	14,2	24,2
	F	1 096,3	398,2	184,9	116,5	101,8	60,9	198,1	5,5	30,4
	M	1 113,2	378,9	180,2	117,1	142,6	69,0	193,7	5,0	28,1
	A	1 178,2	407,3	199,9	117,8	143,3	70,0	207,4	5,7	26,9
	M	1 049,6	361,4	163,3	98,7	118,1	70,6	205,7	6,8	25,2
	J	1 032,8	352,4	185,0	98,1	110,9	61,8	194,0	5,1	25,4
	J	1 044,6	364,8	168,1	122,3	96,1	58,0	207,7	6,2	21,6
	A	916,4	350,2	132,2	90,8	97,1	50,0	169,5	3,8	22,9
	S	988,4	365,2	145,3	97,7	96,2	58,2	193,3	5,2	27,2
	O		409,3	152,5		111,5	66,7	213,6	5,8	29,7
	N		384,7	158,6		102,3	53,9	187,4		25,7
	D		419,7	173,7				208,5		24,8

¹⁾ The monthly figures do not include confidential data.

import

valeurs en Mio Eur

Période Period	EUR-9	Deutschland	France	Italia ¹⁾	Nederland	Belg.-Lux.	United Kingdom	Ireland	Danmark	
6: ARTICLES MANUFACTURÉS CLASSÉS PAR MATIÈRES										
intra (EUR-9)										
1973	III	5 141,3	1 395,6	1 093,1	536,7	785,0	677,5	388,8	89,3	175,4
	IV	6 138,8	1 526,3	1 331,2	642,8	971,3	861,0	495,1	106,3	191,7
1974	I	6 809,6	1 547,9	1 551,4	756,8	1 054,6	934,8	601,2	119,3	243,8
	II	7 317,0	1 706,8	1 590,4	822,0	1 110,6	1 088,3	619,5	145,7	233,7
	III	6 708,0	1 608,0	1 371,7	834,2	1 045,0	891,5	614,4	124,5	218,6
	IV	6 802,1	1 666,0	1 406,1	700,8	1 112,7	921,4	681,0	107,8	206,5
1975	I	6 225,7	1 538,1	1 274,8	507,4	1 075,5	867,2	668,5	104,6	189,6
	II	6 328,3	1 672,9	1 380,0	502,2	1 022,0	895,2	553,9	107,5	190,8
	III	5 510,1	1 445,2	1 130,3	461,8	879,7	754,1	564,0	101,8	173,2
1974	O	2 579,6	622,8	517,1	253,5	426,2	341,5	295,4	44,2	78,9
	N	2 155,6	560,1	448,6	228,2	346,6	295,4	178,9	34,7	63,2
	D	2 040,1	475,2	439,1	224,1	341,7	267,9	206,6	30,0	55,5
1975	J	2 081,6	501,3	415,6	177,9	361,8	291,7	233,6	34,5	65,1
	F	2 068,9	526,2	427,7	164,9	346,2	282,3	222,3	35,8	63,6
	M	2 055,5	510,6	431,5	164,6	363,2	279,6	214,5	34,3	58,7
	A	2 203,7	583,5	470,7	163,6	356,3	309,1	213,2	37,5	69,8
	M	1 946,3	523,3	413,5	153,4	297,9	286,8	173,9	37,7	59,9
	J	2 187,5	570,1	499,2	187,8	367,9	299,5	172,4	33,0	57,7
	J	1 968,3	546,6	451,9	173,3	269,1	217,8	219,4	36,7	53,5
	A	1 439,5	396,6	217,7	101,3	273,4	212,1	157,9	27,0	53,5
	S	2 071,9	502,0	455,7	187,2	335,5	302,1	187,8	38,0	63,6
	O		600,3	498,0		367,7	329,4	210,3	43,2	74,9
	N		535,7	447,2		321,5	279,5	193,4		70,1
	D		538,9	508,1				197,4		71,7
extra (EUR-9)										
1973	III	3 670,5	956,2	406,3	381,7	163,4	380,6	1 170,2	25,2	186,8
	IV	4 219,4	1 042,3	480,6	448,1	180,9	394,1	1 413,5	30,3	242,7
1974	I	4 740,0	1 049,5	595,9	543,0	252,3	427,5	1 595,8	42,0	233,9
	II	5 227,3	1 162,5	646,1	590,4	244,1	570,5	1 736,8	44,3	232,6
	III	4 900,1	1 206,1	583,3	555,5	254,4	441,0	1 612,9	37,4	209,5
	IV	4 666,0	1 165,8	589,0	500,3	249,9	408,5	1 507,4	34,6	210,6
1975	I	4 194,1	1 080,9	569,6	383,4	263,6	317,2	1 354,2	30,0	195,2
	II	4 337,0	1 141,6	611,1	364,3	221,9	352,8	1 402,0	30,1	213,2
	III	4 070,1	1 071,7	492,5	406,5	203,3	295,4	1 374,1	30,2	196,4
1974	O	1 880,1	418,0	217,8	188,3	90,5	154,2	722,6	14,6	74,2
	N	1 324,5	389,9	173,4	146,6	81,1	118,6	334,0	11,8	69,1
	D	1 476,2	359,7	202,0	169,5	78,4	138,9	461,8	8,5	57,3
1975	J	1 477,3	380,4	198,5	136,1	92,1	110,1	479,1	12,8	68,2
	F	1 331,9	357,8	184,1	117,0	81,1	95,3	422,8	8,6	65,1
	M	1 381,7	342,6	186,9	130,3	90,4	111,0	455,5	8,7	59,4
	A	1 479,4	409,6	208,8	113,4	63,7	118,6	481,8	10,6	72,9
	M	1 382,3	354,5	199,7	107,3	74,9	112,3	458,3	10,3	65,1
	J	1 487,8	377,5	203,8	142,7	83,2	119,7	480,8	9,3	70,7
	J	1 391,8	380,2	185,9	131,8	66,9	97,1	465,8	10,3	53,8
	A	1 230,7	331,5	127,3	127,3	61,8	78,2	462,7	8,4	63,2
	S	1 437,1	360,0	176,9	147,4	74,6	114,8	477,2	11,3	75,1
	O		417,2	203,0		79,8	135,9	500,2	12,1	79,9
	N		348,5	176,5		70,9	101,6	486,0		78,0
	D		371,9	196,5				456,2		75,3

¹⁾ Les chiffres mensuels ne comprennent pas les données confidentielles.

TAB. 7

TRENDS IN EC TRADE
by commodity groups

export

value in Mio Eur

Période Period		EUR-9	Deutschland	France	Italia ¹⁾	Nederland	Belg.-Lux.	United Kingdom	Ireland	Danmark
6: MANUFACTURED GOODS CLASSIFIED BY MATERIAL										
intra (EUR-9)										
1973	III	5 170,2	1 451,1	765,7	510,2	599,3	1 269,9	483,4	48,9	41,7
	IV	6 229,3	1 706,0	991,7	569,2	719,1	1 559,2	572,5	61,8	49,8
1974	I	6 685,1	2 017,3	1 098,8	562,0	830,3	1 473,5	583,4	68,1	32,1
	II	7 462,2	2 071,0	1 200,0	584,9	893,0	1 880,9	681,0	73,8	59,8
	III	6 757,0	2 062,5	1 052,6	621,4	839,6	1 474,4	579,2	71,1	56,4
	IV	6 979,5	2 046,5	1 179,3	624,2	813,3	1 605,1	570,8	78,6	61,8
1975	I	6 242,3	1 751,2	1 108,4	587,0	747,3	1 408,3	519,7	67,5	52,9
	II	6 396,0	1 825,0	1 089,1	654,9	773,1	1 363,1	563,2	70,0	57,7
	III	5 655,5	1 646,6	891,4	682,5	711,3	1 127,8	489,2	60,6	46,1
1974	O	2 565,9	743,3	415,4	222,7	312,3	601,1	218,3	28,6	24,2
	N	2 221,3	666,9	377,1	193,2	250,9	496,2	188,4	27,9	20,7
	D	2 134,6	600,2	387,2	210,7	239,9	493,4	166,8	21,9	14,6
1975	J	2 068,3	575,3	371,0	194,0	263,3	456,1	170,5	22,9	15,4
	F	2 039,1	593,7	357,7	183,7	232,4	462,7	167,9	22,8	18,1
	M	2 093,9	582,3	379,8	209,3	243,2	459,1	182,5	21,9	17,0
	A	2 222,6	659,1	382,7	209,3	276,7	451,2	201,7	22,7	19,3
	M	1 975,0	537,6	337,6	200,2	227,2	438,5	191,2	26,1	16,6
	J	2 187,4	628,4	368,5	248,4	256,7	473,2	171,6	21,3	19,4
	J	1 963,3	564,0	345,2	245,0	199,3	381,8	193,5	22,4	12,0
	A	1 567,2	462,8	232,1	211,8	212,2	300,1	119,3	15,0	13,9
	S	2 090,5	619,8	308,7	225,7	274,7	443,3	177,3	23,2	17,7
	O		658,1	365,8		280,3	486,9	258,7	24,9	21,1
	N		582,9	335,4		254,8	462,9	204,4		17,4
	D		603,1	356,0				215,0		15,6
extra (EUR-9)										
1973	III	4 403,8	1 479,6	616,3	478,7	190,9	534,2	1 006,8	15,1	82,1
	IV	5 235,0	1 674,7	782,1	619,3	239,9	640,1	1 149,2	18,7	111,0
1974	I	5 752,4	1 929,5	885,6	647,8	250,8	726,6	1 184,3	21,1	106,7
	II	6 408,9	2 195,0	1 017,6	681,0	295,4	720,6	1 350,2	26,5	122,5
	III	6 748,6	2 417,1	984,1	837,4	331,3	775,6	1 268,4	19,4	115,3
	IV	7 364,4	2 649,6	1 115,6	979,6	327,1	863,8	1 283,6	16,7	128,5
1975	I	6 411,7	2 136,9	1 090,1	839,5	265,6	758,4	1 184,6	15,0	121,6
	II	6 387,9	2 091,6	1 161,8	911,2	284,5	583,7	1 211,8	17,2	126,0
	III	5 697,8	1 883,2	932,9	914,6	221,0	483,9	1 133,6	17,6	111,0
1974	O	2 540,9	879,1	372,9	315,8	114,2	319,0	485,7	6,3	48,1
	N	2 329,3	842,7	354,1	286,6	108,0	282,1	403,9	6,1	45,9
	D	2 492,0	927,7	391,6	368,3	104,9	261,1	395,5	6,2	36,7
1975	J	2 127,1	717,2	346,7	239,5	102,5	274,3	403,9	5,2	37,8
	F	2 157,3	775,0	345,7	281,6	77,0	238,0	392,1	5,1	42,8
	M	2 121,5	644,7	398,0	318,9	86,1	238,1	391,4	4,6	42,2
	A	2 184,9	755,6	406,2	271,5	93,4	220,4	388,8	6,0	43,1
	M	2 127,8	713,3	346,1	302,5	88,0	193,9	435,1	6,1	42,7
	J	2 069,6	622,7	411,7	329,1	103,0	165,4	390,9	5,1	41,6
	J	2 119,0	733,3	381,9	340,7	64,6	157,7	406,6	6,2	27,9
	A	1 698,0	532,6	258,0	283,8	75,1	172,5	330,8	4,8	40,5
	S	1 875,9	617,2	287,9	290,1	81,4	151,3	397,2	6,5	44,2
	O		662,6	408,9		100,7	198,9	497,8	6,6	49,7
	N		648,9	350,4		80,2	192,7	405,6		43,0
	D		627,0	372,7				468,9		40,2

¹⁾ The monthly figures do not include confidential data.

import

valeurs en Mio Eur

Période Period	EUR-9	Deutschland	France	Italia ¹⁾	Nederland	Belg.-Lux.	United Kingdom	Ireland	Danmark	
8: ARTICLES MANUFACTURÉS DIVERS										
intra (EUR-9)										
1973	III	2 323,4	667,2	444,4	164,0	416,4	317,6	218,3	41,6	53,8
	IV	2 270,1	406,5	505,0	170,8	465,7	344,5	262,8	48,9	65,8
1974	I	2 752,8	728,2	553,8	173,0	501,5	412,1	268,0	48,1	68,0
	II	2 704,9	714,4	539,3	172,8	490,7	376,1	288,9	58,2	64,5
	III	2 783,0	810,9	511,8	176,5	506,2	390,2	268,8	56,3	62,0
	IV	2 820,9	814,8	498,8	157,5	544,0	400,0	286,4	53,8	64,9
1975	I	2 683,0	817,3	531,0	137,6	550,1	431,5	285,1	47,7	62,7
	II	2 789,1	781,9	534,0	163,4	503,1	396,4	290,2	52,9	67,2
	III	2 961,6	886,5	562,8	165,0	523,5	431,2	266,7	55,1	70,8
1974	O	1 096,1	318,8	186,9	59,8	215,4	157,5	110,0	22,2	25,4
	N	879,9	256,7	154,0	49,1	167,3	114,5	99,8	17,7	20,6
	D	818,5	239,7	157,3	49,7	155,5	109,0	77,0	14,0	16,2
1975	J	854,7	237,8	159,7	40,5	167,7	125,1	90,9	13,9	19,0
	F	983,3	291,1	178,0	45,1	183,4	148,8	98,6	16,8	21,6
	M	1 017,7	288,4	193,5	52,0	196,8	152,6	96,8	16,9	21,4
	A	1 048,2	296,3	201,1	59,4	187,8	151,4	106,5	19,6	25,9
	M	826,0	225,4	158,3	46,9	152,7	109,2	93,7	19,6	20,3
	J	908,2	260,2	174,3	57,5	161,7	125,3	96,0	13,8	19,3
	J	1 023,4	316,7	213,1	61,0	165,4	128,2	99,1	18,7	21,2
	A	835,1	272,6	140,5	35,2	148,9	124,9	74,8	15,4	22,7
	S	1 087,6	297,1	211,6	68,8	210,1	159,9	93,3	20,9	26,0
	O		346,9	232,6		231,5	161,2	111,4	23,0	30,8
	N		269,7	194,1		188,7	123,6	99,2		28,8
	D		274,0	207,7				92,0		25,5
extra (EUR-9)										
1973	III	1 503,4	550,6	181,8	92,6	123,9	54,6	407,7	8,1	84,1
	IV	1 958,9	864,0	212,3	105,3	129,5	60,9	474,1	8,1	104,8
1974	I	1 775,1	564,2	245,4	109,4	164,1	71,1	507,2	9,0	104,8
	II	1 900,4	608,9	271,3	117,7	183,4	73,9	535,4	11,6	98,2
	III	1 945,0	716,5	248,3	119,6	188,0	76,7	484,4	13,3	98,2
	IV	1 892,4	708,4	255,8	113,6	180,1	77,4	456,3	10,9	89,9
1975	I	1 892,3	717,5	268,6	85,1	185,8	78,2	455,4	9,4	92,3
	II	2 000,4	743,9	286,4	109,3	179,5	78,5	501,3	10,3	91,3
	III	2 072,9	797,1	278,7	104,0	188,5	81,8	509,6	10,2	103,0
1974	O	726,1	267,5	94,1	42,4	67,9	28,4	186,0	4,2	35,6
	N	603,6	226,5	79,2	36,8	63,4	22,8	143,5	3,9	27,7
	D	559,4	214,3	82,5	34,5	48,9	23,9	129,8	2,9	22,5
1975	J	632,3	234,7	90,8	25,1	57,7	24,3	167,6	3,2	28,8
	F	625,4	238,8	85,7	28,7	67,1	26,9	144,0	3,3	30,8
	M	630,9	244,0	92,2	31,3	61,0	26,5	142,3	2,9	31,6
	A	729,6	280,8	101,0	36,7	63,0	27,9	180,7	3,9	35,8
	M	605,0	225,3	87,3	27,4	55,3	23,2	155,5	3,7	27,5
	J	666,2	237,8	98,6	45,5	61,2	25,9	167,7	2,9	26,4
	J	689,8	270,5	97,1	34,6	52,2	24,5	181,2	3,4	26,3
	A	602,3	235,4	73,7	18,4	61,3	25,2	152,0	2,9	33,3
	S	779,1	291,3	108,7	51,0	74,9	30,3	177,1	3,9	41,9
	O		336,5	110,2		77,1	31,0	198,5	4,2	44,2
	N		258,8	98,3		60,9	25,1	170,6		38,6
	D		279,1	113,5				161,3		36,1

¹⁾ Les chiffres mensuels ne comprennent pas les données confidentielles.

TAB. 7

TRENDS IN EC TRADE
by commodity groups

export

value in Mio Eur

Période Period		EUR-9	Deutschland	France	Italia ¹⁾	Nederland	Belg.-Lux.	United Kingdom	Ireland	Danmark
8: MISCELLANEOUS MANUFACTURED ARTICLES										
intra (EUR-9)										
1973	III	2 334,8	633,7	358,6	539,5	262,6	290,0	168,3	32,1	49,5
	IV	2 562,8	673,7	374,3	533,6	297,1	358,3	209,0	39,6	58,3
1974	I	2 769,6	741,5	437,3	625,4	322,5	348,4	197,0	44,5	52,9
	II	2 663,6	693,7	398,6	515,3	338,0	380,3	232,3	47,2	58,2
	III	2 817,1	711,2	423,9	692,2	327,1	336,8	226,5	43,6	56,0
	IV	2 886,4	721,1	430,4	634,6	357,9	384,6	248,2	49,2	60,3
1975	I	2 920,7	698,0	482,7	701,5	342,4	361,6	229,3	47,9	57,1
	II	2 732,4	693,0	442,4	557,0	337,8	352,5	239,5	49,0	61,3
	III	2 968,4	733,2	455,7	796,5	331,4	322,2	230,6	45,2	53,6
1974	O	1 090,9	280,2	171,6	226,9	131,3	143,6	95,2	18,9	23,4
	N	887,9	229,1	131,6	185,6	111,2	116,4	76,4	17,1	20,4
	D	892,6	211,8	127,3	225,2	103,4	118,9	76,2	13,2	16,5
1975	J	874,2	204,5	146,7	199,0	113,2	109,5	67,7	14,9	18,7
	F	992,9	244,1	165,7	248,6	107,9	118,4	72,6	16,4	19,2
	M	1 045,8	249,5	170,4	253,7	116,1	131,2	89,7	16,6	19,2
	A	1 014,7	275,7	165,1	197,0	123,3	127,1	88,5	16,4	21,6
	M	812,6	202,7	122,5	164,8	102,7	104,3	79,3	17,6	18,8
	J	897,4	214,6	153,6	195,0	106,5	119,4	72,4	15,1	20,8
	J	1 028,2	249,9	183,0	286,1	93,3	103,5	82,9	16,3	13,0
	A	832,2	201,3	105,0	253,8	91,8	83,1	67,6	11,7	17,8
	S	1 089,0	281,9	167,8	256,6	128,9	132,8	80,9	17,2	22,7
	O		310,9	175,3		129,4	144,7	100,2	19,5	25,5
	N		257,3	126,7		116,2	124,5	93,3		19,6
	D		244,1	133,3				103,1		17,9
extra (EUR-9)										
1973	III	1 890,1	626,6	311,3	355,8	62,6	64,3	373,4	7,8	88,6
	IV	2 074,7	660,9	356,9	384,8	74,9	68,7	410,2	9,2	107,9
1974	I	2 031,8	661,3	349,2	373,5	78,9	69,0	393,0	9,2	97,7
	II	2 096,0	672,5	351,5	354,9	89,2	80,6	437,2	9,9	100,3
	III	2 375,8	747,6	368,0	447,9	90,9	75,7	518,0	11,3	116,3
	IV	2 458,1	775,9	392,1	451,2	108,6	82,4	520,5	12,2	115,5
1975	I	2 147,0	628,5	387,3	386,6	100,8	78,5	452,6	9,9	102,9
	II	2 244,7	682,9	419,8	369,3	105,3	73,4	479,7	11,3	103,1
	III	2 338,7	705,5	393,1	455,9	86,2	69,2	515,5	10,6	102,7
1974	O	873,2	270,8	140,7	147,3	36,3	29,8	197,9	4,1	46,4
	N	772,3	249,9	117,9	138,1	35,6	26,8	159,3	4,6	40,1
	D	813,9	255,3	135,8	165,6	36,7	26,2	161,8	3,5	29,0
1975	J	672,0	188,3	118,2	108,8	38,1	28,0	157,7	3,1	29,9
	F	739,4	223,1	133,8	138,7	31,0	25,0	148,4	3,7	35,8
	M	734,6	217,2	135,3	138,9	31,7	24,6	147,6	3,0	37,2
	A	728,3	255,8	152,5	114,8	39,7	25,4	154,7	3,6	35,7
	M	706,6	207,9	125,0	114,9	30,7	22,7	168,3	3,9	33,2
	J	757,6	219,2	142,9	140,1	34,8	24,2	158,2	3,8	34,4
	J	850,7	242,4	162,7	183,5	29,7	20,9	183,5	4,4	23,6
	A	684,5	214,3	103,9	129,3	24,7	20,8	152,3	2,6	36,6
	S	801,2	248,8	126,3	143,1	31,7	25,1	180,1	3,6	42,6
	O		268,1	151,6		41,4	33,9	195,5	3,4	46,1
	N		233,4	128,1		36,9	22,4	168,9		40,3
	D		246,6	151,6				173,5		36,4

¹⁾ The monthly figures do not include confidential data.

COMMERCE DE LA CE
par produits

TAB. 8

import
INTRA (EUR-9)

CST	Produits - Products	1975	EUR-9 ¹⁾	Deutschland	France	Italia	Nederland ¹⁾	Belg.-Lux.	United Kingdom	Ireland	Denmark
001	ANIMAUX VIVANTS	1000 EUR	JUN 96498	10352	10565	54441	570	7539	12289	722	20
		JUL 83110	12148	13798	31504	890	7705	15347	1700	18	
		AOU 91585	15183	10199	38860	1398	7377	16430	2128	30	
	SEP 156332	20581	13938	87109	1124	7967	23327	2238	48		
	TONNES	JUN 82921 ^r	10052	10535	36900	1063	7261	16094	1007 ^r	9	
		JUL 77161	11994	13690	21224	1041	7345	19197	2659	11	
AOU 85925		15116	10114	26572	1059	7082	22692	3264	25		
SEP 132705	20116	12867	56884	950	7356	30979	3463	49			
011	VIANOF FRAICHE, REFRIG., CONGEL.	1000 EUR	JUN 234139	69058	45207	91508	5517	7850	14644	169	186
		JUL 186736	61941	49783	45538	4511	6940	17895	78	50	
		AOU 182880	67141	44437	44845	5440	7180	13722	34	81	
	SEP 286453	85350	58818	109864	6601	9509	16030	196	85		
	TONNES	JUN 155075 ^r	55813	27963	47204	3731	7850	6275	13749	177 ^r	163
		JUL 132515	49947	31720	23959	3230	5250	18263	105	40	
AOU 129418		54885	28428	22216	3968	5764	14019	88	49		
SEP 186597	66521	37913	54915	4674	7135	15102	299	38			
012	VIANDES ETC. SECHES, SALES, FUMES	1000 EUR	JUN 29577	1008	1744	41	19	401	26124	237	3
		JUL 32405	990	1627	36	3	352	29297	100		
		AOU 27472	876	1496	6	4	294	24696	97	3	
	SEP 32540	1399	2111	35	6	380	28470	139			
	TONNES	JUN 22185 ^r	374	522	13	5	110	20958	200 ^r	2	
		JUL 24546	446	453	14	2	90	23465	76		
AOU 19934		341	429	2	2	76	19010	72	1		
SEP 24654	560	610	13	4	93	23267	108				
013	PREP. ET CONSERVES DE VIANDE	1000 EUR	JUN 34677	9851	2247	1179	544	2166	18406	248	31
		JUL 35011	7886	2820	1094	492	2153	20148	394	24	
		AOU 28684	9162	2368	252	430	1802	14406	212	52	
	SEP 37603	11470	2638	1024	723	2215	19217	231	85		
	TONNES	JUN 22947 ^r	6067	1111	734	403	1498	12975	1144 ^r	16	
		JUL 22924	4909	1391	739	318	1451	13855	248	13	
AOU 18293		5632	1171	121	278	1244	9707	119	21		
SEP 23395	6489	1358	619	471	1630	12612	153	63			
022	LAIT ET CREME DE LAIT	1000 EUR	JUN 59720	5245	1410	26864	15579	3201	6052	628	741
		JUL 59059	7241	697	15119	15397	3132	16527	454	492	
		AOU 39162	5646	622	11321	12618	2967	5284	322	382	
	SEP 62512	6538	923	32874	12961	2934	5613	220	449		
	TONNES	JUN 157059 ^r	12966	3599	63562	40561	8134	16257	16759 ^r	1222	
		JUL 146093	24252	2921	38405	34953	9172	23460	11812	919	
AOU 100726		16144	2887	31619	28258	5965	8271	6815	763		
SEP 175919	15319	4296	105639	29111	6187	8294	6169	904			
023	BEURRE	1000 EUR	JUN 74286	6054	7470	6347	4066	11272	38745	165	167
		JUL 80669	5913	5521	5589	2168	3407	57746	85	240	
		AOU 65975	5186	7473	3855	3182	1712	44001	72	494	
	SEP 65610	3001	8480	12833	3264	2774	34801	151	306		
	TONNES	JUN 48161 ^r	3125	4005	3366	2364	5902	25168	106 ^r	126	
		JUL 54620	3039	2957	2952	1134	1886	42432	52	169	
AOU 43273		2671	3797	2069	1832	1286	31224	51	343		
SEP 41947	1584	4274	7149	2195	2013	24401	90	240			
024	FROMAGE ET CAILLEROTTE	1000 EUR	JUN 70111	21500	4811	21712	1572	6795	13303	158	260
		JUL 66654	20885	4984	14138	144	8969	18995	51	168	
		AOU 53807	20753	4471	7855	1144	7642	11449	43	450	
	SEP 91601	28367	6641	31006	1698	11021	12330	75	463		
	TONNES	JUN 41528 ^r	12118	2759	12795	982	3665	8972	105 ^r	132	
		JUL 41014	12058	2918	8479	1020	3225	13125	22	99	
AOU 32494		11660	2718	4842	730	4550	7888	22	384		
SEP 54032	16163	3732	18306	1045	5912	8524	45	305			
025	OEUFS D'OISIFAX	1000 EUR	JUN 13749	10212	467	652	214	265	1856	78	5
		JUL 13639	10148	493	998	11	276	1119	194	14	
		AOU 12141	8946	589	827	243	580	1038	78	40	
	SEP 17483	11920	1125	2497	208	768	1282	143	40		
	TONNES	JUN 21388 ^r	16668	382	532	362	397	2892	152 ^r	3	
		JUL 20802	16594	461	1106	320	410	1743	249	37	
AOU 16704		13339	360	710	310	456	957	337	75		
SEP 22700	16051	1286	2690	402	315	1703	194	60			
031	POISSONS FRAIS OU CONS. SIMPLE	1000 EUR	JUN 34488	7858	9891	6458	2498	3403	3743	161	476
		JUL 34013	11357	8653	4132	253	3249	343	370		
		AOU 25814	8568	7459	2761	2334	4201	3149	205	437	
	SEP 43670	11180	9957	7850	4386	5757	3715	153	632		
	TONNES	JUN 36741 ^r	10407	10381	5163	3171	3267	3309	183 ^r	860	
		JUL 42348	17641	9551	3354	3422	3636	3677	406	661	
AOU 38296		13696	8444	4464	4422	5072	3566	300	900		
SEP 56308	16021	12617	5894	7540	8624	4115	182	1314			
032	PREP., CONS. DE POISSONS, CRUST.	1000 EUR	JUN 6765	1395	1149	1676	469	1060	769	211	36
		JUL 5432	1392	819	573	637	1104	679	201	24	
		AOU 61895	1234	870	853	588	1845	971	213	21	
	SEP 8566	2387	1552	656	889	1840	978	205	59		
	TONNES	JUN 4233 ^r	957	809	1214	193	380	501	160 ^r	19	
		JUL 3554	1028	621	618	320	385	426	149	8	
AOU 3558		875	581	669	201	633	371	125	10		
SEP 5272	1867	965	492	403	772	571	165	37			
041	FROMENT. ET METEIL	1000 EUR	JUN 37901	7473	57	2441	9492	8171	8167	2082	75
		JUL 49895	5638		1119	1119	6514	8222	24990	3354	1
		AOU 27165	6735		327	832	5668	5056	978	169	
	SEP 44191	3377	1371	2826	10566	12463	13003	480	65		
	1000 TONNES	JUN 325 ^r	54	16	76	65	93	19 ^r	1		
		JUL 479	41	7	54	42	29				
AOU 221		50		65	42	8					
SEP 347	24	11	20	76	119						
042	RIZ	1000 EUR	JUN 6642	1909	2863	17	346	319	955	30	163
		JUL 6881	1313	2394	14	289	394	2190	64	223	
		AOU 3041	463	1006	10	279	205	776	63	249	
	SEP 4450	1078	1553		353	412	734	51	259		
	TONNES	JUN 21397 ^r	5176	10842	17	1003	776	3092	93 ^r	397	
		JUL 22603	3798	8199	20	858	1111	7828	214	575	
AOU 8991		1035	3583		749	485	2209	215	715		
SEP 12327	2092	5351	13	982	1025	2054	155	654			
043	ORGE	1000 EUR	JUN 29420	7762		2786	1883	11769	4412	808	
		JUL 26540	4943		1106	1168	10191	7219	1913		
		AOU 22282	5034	7	1266	825	12877	4540	671		
	SEP 35001	14995	2585	826	4071	7577	4290	657			
	TONNES	JUN 251769 ^r	59518		22375	14041	93089	54783	7963 ^r		
		JUL 241548	37914		8338	8956	81112	58136	19091		
AOU 215934		39702	50	8603	6803	102514	51313	6348			
SEP 288958	116431	20994	5080	35259	62919	42068	6207				

¹⁾ A l'exclusion du commerce des Pays-Bas avec l'Union Economique Belgo-Luxembourgeoise.

¹⁾ Excluding the trade of the Netherlands with the Belgium Luxembourg Economic Union.

TAB. 8

TRADE OF THE EC
by products

import
EXTRA (EUR-9)

CST	Produits - Products	1975	EUR-9	Deutschland	France	Italia	Nederland	Belg.-Lux.	United Kingdom	Ireland	Danmark		
												1975	1975
001	LIVE ANIMALS	1000 EUR	JUN	21070	1964	5220	12598	304	604	346	2	32	
			JUL	21727	729	4679	14624	127	492	1048	5	23	
			ACU	20801	1177	4039	12453	270	643	1549	632	38	
		TONS	JUN	34895	1754	6809	24333	432	920	562	6	79	
			JUL	26205	2047	6876	15892	358	965	59	1	8	
			ACU	26997	610	6414	18344	141	863	212	1	12	
011	MEAT, FRESH, CHILLED OR FROZEN	1000 EUR	JUN	79745	6386	17446	14737	3937	3797	33141		301	
			JUL	87445	15229	18934	16865	2661	4268	28202		282	
			ACU	68986	9175	13204	8808	2063	3369	38220		147	
		TONS	JUN	98240	13946	25266	26246	3776	4987	23772		247	
			JUL	82734	5469	15923	13062	5330	4188	38489		274	
			ACU	83240	12234	15334	14565	4495	4809	31553		247	
012	MEAT ETC. DRIED, SALTED OR SPICK.	1000 EUR	JUN	3061	29	1	1	29	34	2996			
			JUL	3542	22	7	13	3	32	3239			
			ACU	2380	11	3	4	10	7	1961			
		TONS	JUN	2070	8	1	5	20	23	2039			
			JUL	2334	2	1	18	20	25	2279			
			ACU	1670	15	2	4	19	6	1644			
013	PREPARED OR PRESERVED MEAT	1000 EUR	JUN	15255	4138	693	508	728	238	8903	5	42	
			JUL	19307	6750	520	759	554	65	10613	8	34	
			ACU	18297	6680	884	472	435	420	9379	5	27	
		TONS	JUN	17441	7648	578	1881	743	135	6405	135	46	
			JUL	10247	2939	340	149	477	141	6175	2	24	
			ACU	13186	4810	318	397	359	62	7221	3	17	
022	MILK AND CREAM	1000 FLR	JUN	116	70	24	7			3		12	
			JUL	633	448	20	4	82	8	28		47	
			ACU	180	128	30	53	165	29	4		15	
		TONS	JUN	546	66	30	53	165	223	40		8	
			JUL	396	299	40	30	1	1	45		25	
			ACU	998	610	46	18	179	12	13		107	
023	BUTTER	1000 EUR	JUN	3588	217	67	238	4713	2341		12		
			JUL	3869	158	63	191	242	3147		68		
			ACU	15306	165	80	197	2748	12086		30		
		TONS	JUN	11907	54	253	106	314	1638	9501		30	11
			JUL	4669	177	79	336	988	3074	177	15		
			ACU	19118	142	56	268	343	4109	58			
024	CHEESE AND CURD	1000 FLR	JUN	13426	1908	1480	7055	99	1344	1483	1	56	
			JUL	13049	2453	1700	6015	107	1294	1471	1	13	
			ACU	8495	1593	1563	2605	132	894	1628	1	79	
		TONS	JUN	21022	2895	2091	12366	183	1500	1886	2	99	
			JUL	7377	980	621	3344	76	594	1700	1	42	
			ACU	7102	1241	707	2862	70	576	1636	1	10	
025	BIRDS' EGGS	1000 EUR	JUN	1423	628	80	442	138	25	8		102	
			JUL	1643	580	42	525	178	80	136		102	
			ACU	687	185	62	252	107	17	25		39	
		TONS	JUN	1281	279	90	667	92	19	93		41	
			JUL	1695	881	15	173	407	21	3		194	
			ACU	2198	1024	20	324	533	53	85		159	
031	FISH, FRESH & SIMPLY PRESERVED	1000 EUR	JUN	37509	4181	10923	10287	1882	936	4618	26	4656	
			JUL	34166	3675	10117	8555	1144	729	5371	2	3576	
			ACU	31286	4224	10001	5879	1093	1127	4266	1	4695	
		TONS	JUN	45108	4896	11631	15194	1241	1342	6380	7	4417	
			JUL	51850	4629	6823	18061	1356	496	6040	9	14435	
			ACU	44410	4463	5806	15411	1143	409	6027	1	10525	
032	PREPARED OR PRESERVED FISH, CRUST.	1000 FLR	JUN	34710	5584	5341	1107	630	4958			11889	
			JUL	50761	5730	7954	16706	802	918	6533	2	12116	
			ACU	21287	3090	5975	1028	1297	1931	5458	202	2306	
		TONS	JUN	26197	3364	7619	925	1644	1983	8124	112	2425	
			JUL	23106	3674	4645	477	1848	1804	7456	170	3152	
			ACU	26513	3470	7336	1526	2018	2204	8109	177	1673	
041	WHEAT AND MESLIN	1000 EUR	JUN	13263	2555	3688	887	663	1191	3356	88	795	
			JUL	16546	2471	5030	662	951	1243	5382	50	758	
			ACU	14059	2430	2429	346	1075	1127	5619	76	958	
		1000 TONS	JUN	16570	2279	4319	1213	1168	1482	5343	100	667	
			JUL	113385	7249	7075	38017	21429	1141	36457	1057	60	
			ACU	88403	6718	5946	12781	7634	4723	49379	1016	226	
042	RICE	1000 EUR	JUN	47299	8302	1767	4642	7907	18624	1226	75		
			JUL	100727	9830	6482	26579	25640	9092	22525	551	28	
			ACU	684	44	42	212	144	7	229	6		
		1000 TONS	JUN	549	37	34	75	53	27	316	6	1	
			JUL	297	45	10	26	49	36	119	8		
			ACU	691	69	35	112	189	64	160	3		
043	BARLEY	1000 EUR	JUN	9640	3658	1475	2	2318	446	1651	9	81	
			JUL	6264	1790	929	2	1424	1042	1021	16	54	
			ACU	7863	1228	1812	13	2035	945	1783	18	28	
		1000 TONS	JUN	11523	3143	1758		2412	1774	2360	18	38	
			JUL	29395	11553	2778	9	8273	1443	5131	22	186	
			ACU	22213	5997	2034	4	5445	3177	3177	3	121	
043	BARLEY	1000 EUR	JUN	27999	4244	3942	29	7999	5203	6477	49	56	
			JUL	37006	9489	3828		8919	7104	7485	104	76	
			ACU	12043	2022	100	6592	273	175	2881			
		1000 TONS	JUN	5349	1092	208	3285	16	710	269			
			JUL	24649	4662	521	19305	16	1245	124	21		
			ACU	16845	1312		14019			269			
043	BARLEY	1000 EUR	JUN	122438	20634	750	71517	1916	1720	25901	23	599	
			JUL	54187	9387	1544	36288	203	6355	1409	215		
			ACU	234199	37602	3980	190791	1	8005	1409			
		1000 TONS	JUN	158729	10266		137767			2690			

import
INTRA (EUR-9)

CST	Produits - Products	1975	EUR-9 ¹⁾									
			EUR-9 ¹⁾	Deutschland	France	Italia	Nederland ¹⁾	Belg.-Lux.	United Kingdom	Ireland	Danmark	
044	MAIS	1000 EUR	JUN	4 0601	6 018	8	5 78	14 006	9 454	5 489	10 48	
			JUL	5 7376	8 536	6	1 68	14 952	10 333	19 278	3 553	550
			AOU	4 1271	9 245	16	2 88	14 483	11 033	5 368	7 06	132
		TONNES	JUN	35 8543r	4 7199	51	41 73	10 9249	7 8343	1 08610	10 917r	
			JUL	52 8456	6 8010	39	12 70	11 9620	8 4928	21 5514	34 708	4 369
			ACU	34 1262	7 1415	112	22 44	11 7834	8 8408	5 3582	66 22	10 45
045	AUTRES CEREALES	1000 EUR	JUN	3 636	9 43	7	83	252	1 302	3 71	6 64	14
			JUL	5 912	9 82		3 82	217	1 442	2 183	6 87	19
			ACU	3 327	10 97	3	21 6	42	1 533	4 06	25	5
		TONNES	JUN	3 2649r	7 575	13	6 93	21 95	1 0682	4 531	6 912r	4 8
			JUL	5 9869	8 253		31 48	1 839	1 3285	24 447	6 861	3 7
			ACU	2 7580	8 631	15	17 63	3 75	1 2062	4 505	2 19	10
046	SEMOULF ET FARINE DE FROMENT	1000 EUR	JUN	2 247	1 228	4 80	31	1 21	2 83	34	34	36
			JUL	3 420	1 543	4 52	14	62	2 61	21	24	43
			ACU	2 196	1 426	2 93	5	75	2 50	63	44	40
		TONNES	JUN	9 823r	5 601	1 660	1 28	5 54	1 481	1 39	1 31r	1 29
			JUL	10 762	7 068	1 685	55	3 04	1 703	5 062	1 844	1 45
			ACU	10 342	6 717	1 085	20	3 80	1 332	4 76	1 98	1 35
047	SEMOULE ET FARINE AUT. CEREALES	1000 EUR	JUN	1 602	3 7	41 8	1 94	1 80	2 42	1 29	2	4 00
			JUL	2 811	3 4	11 86	2 54	3 74	2 74	1 20	5	5 64
			ACU	1 359	3 2	4 9	1 20	3 95	2 21	1 84	9	3 49
		TONNES	JUN	10 474r	1 96	2 259	11 10	1 368	1 689	1 059	1 7r	2 776
			JUL	1 897	1 67	6 736	1 36	2 68	2 029	6 99	3 2	3 916
			ACU	9 940	1 16	2 225	6 71	2 626	1 83	1 431	1 61	2 308
048	PREP. DE CEREALES, FARINES, FECUL.	1000 EUR	JUN	3 3901	10 001	7 204	4 829	1 830	5 570	2 213	1 334	9 20
			JUL	2 923	9 512	5 685	3 035	1 703	5 062	1 844	1 389	9 63
			ACU	2 4465	7 020	3 671	1 92	1 567	5 436	2 165	1 161	8 53
		TONNES	JUN	7 1702r	1 6756	9 168	11 578	3 976	1 7232	8 709	1 721r	2 563
			JUL	6 7807	1 7770	7 281	7 276	4 022	1 786	8 653	1 822	3 398
			ACU	6 0664	1 2209	5 702	4 967	3 834	2 191	8 528	1 463	1 970
051	FRUITS FRAIS, NOIX NON OLEAGIN.	1000 EUR	JUN	8 4889	5 3038	9 673	213	4 631	7 674	8 018	4 36	1 206
			JUL	10 0829	3 6028	3 5557	50	6 549	11 578	9 351	2 83	1 393
			ACU	1 32795	5 712	3 671	34	6 955	1 3065	1 6964	61 8	1 592
		TONNES	JUN	15 9231r	9 5415	1 9015	2 94	9 554	14 764	1 6705	1 355r	2 129
			JUL	2 341 87	9 6290	7 4536	46	1 6712	2 5171	1 7228	8 41	3 363
			ACU	30 5515	1 72442	6 7867	30 28	1 4761	3 2230	4 0224	2 300	4 262
052	FRUITS SECHEES OU DESHYDRATES	1000 EUR	JUN	5 33	1 75	6		1 27	24	1 92	1	8
			JUL	4 57	113	4 4	5 8	70	22	1 29	7	14
			ACU	3 87	2 03	30	30	32	26	1 82	32	10
		TONNES	JUN	4 977r	1 60	4	131	42	1 54	1 18	5	
			JUL	4 23	11 8	1 6	82	61	3 7	84	7	
			ACU	3 36	1 30	3	12	4 4	62	1 35	18	
053	PREP. ET CONSERVES DE FRUITS	1000 EUR	JUN	2 3603	1 2244	2 999	5 62	2 146	2 696	2 349	3 44	2 60
			JUL	2 5345	1 4027	4 017	2 73	2 425	2 010	1 998	3 57	2 38
			ACU	2 1023	11 487	2 363	1 64	2 045	2 492	1 910	2 37	3 25
		TONNES	JUN	5 2997r	3 1141	4 482	9 85	5 388	5 387	4 530	6 35r	4 50
			JUL	5 3906	3 1441	7 094	4 22	5 687	4 322	4 073	5 17	3 49
			ACU	4 5299	2 6431	3 424	2 80	5 732	5 004	3 591	3 74	4 63
054	LEGUMES, PLANTES, TUBERC. ALIM.	1000 EUR	JUN	12 0920	7 6180	14 369	1 411	2 196	6 740	1 7523	6 68	2 053
			JUL	8 6532	5 3765	10 536	9 82	2 836	4 459	1 2707	5 17	7 30
			ACU	5 3439	3 3885	4 987	3 73	1 726	3 348	8 254	4 18	4 48
		1000 TONNES	JUN	4 19r	2 68	35	10	11	39	44	1r	10
			JUL	3 27	1 95	4 3	2	15	31	36	2	3
			ACU	2 39	1 47	2 3	11	11	1 8	3 6	2	2
055	PREP. ET CONS. DE LEGUMES ETC.	1000 EUR	JUN	2 9670	1 9003	1 476	9 98	1 624	2 830	3 458	1 29	1 52
			JUL	2 7613	1 7683	1 654	7 81	1 565	2 495	3 071	21 8	1 46
			ACU	2 5043	1 5854	1 499	4 09	1 186	2 816	2 953	1 92	1 34
		TONNES	JUN	6 058r	4 6981	3 358	1 897	3 546	5 125	7 664	2 21r	2 68
			JUL	6 3285	4 2711	4 072	1 326	3 030	4 498	6 880	4 10	3 58
			ACU	5 6496	3 7426	3 817	7 93	2 277	4 274	7 243	3 27	3 39
061	SUCRE ET MIEL	1000 EUR	JUN	6 8513	5 903	6 03	2 4697	1 331	7 48	3 4436	4 82	313
			JUL	5 2179	4 322	7 00	2 1857	915	4 55	2 2786	6 60	4 84
			ACU	4 2339	5 209	3 57	2 0815	8 62	6 89	1 2495	1 503	4 09
		TONNES	JUN	21 4085r	2 5327	2 354	7 8109	1 2924	3 846	8 8618	14 39r	1 668
			JUL	1 581 99	2 5707	2 665	5 8317	5 557	1 695	5 9963	1 949	2 346
			ACU	1 67847	2 3456	1 240	5 9103	4 317	3 545	5 7545	3 5958	2 684
062	CONFISER., SUCRERIES, SANS CACAO	1000 EUR	JUN	1 6059	5 217	3 324	8 67	1 877	1 729	2 036	3 76	6 33
			JUL	1 5134	5 676	3 127	5 25	1 390	1 261	2 076	5 53	7 26
			ACU	1 0658	3 086	2 267	1 96	1 185	1 292	1 762	3 85	4 85
		TONNES	JUN	1 2896r	4 497	2 058	8 26	1 674	1 582	1 320	3 55r	5 86
			JUL	1 1405	4 446	1 756	4 62	1 336	1 136	1 153	4 32	6 84
			ACU	8 211	2 861	1 254	2 15	1 029	1 191	9 59	3 02	4 01
071	CAFE	1000 EUR	JUN	8 850	1 504	2 263	3 68	6 95	3 269	2 84	1 93	1 74
			JUL	9 195	3 69	1 865	3 36	6 82	1 577	2 73	1 64	1 74
			ACU	9 019	9 26	2 239	3 31	9 79	3 987	1 139	1 09	3 09
		TONNES	JUN	1 2003	9 22	3 926	3 88	1 268	4 752	2 51	2 82	214
			JUL	4 592r	319	8 27	59	2 90	2 861	1 42	60r	34
			ACU	2 509	110	5 11	114	4 45	1 068	1 47	60	53
071	CAFE	1000 EUR	JUN	4 691	2 51	7 18	44	3 26	3 152	1 00	41	5 9
			JUL	5 666	1 90	1 344	71	5 50	3 299	73	69	70

¹⁾ A l'exclusion du commerce des Pays-Bas avec l'Union Economique Belgo-Luxembourgeoise.

¹⁾ Excluding the trade of the Netherlands with the Belgium Luxembourg Economic Union.

import
EXTRA (EUR-9)

CST	Produits - Products	1976	EUR-9	Deutschland	France	Italia	Nederland	Belg.-Lux.	United Kingdom	Ireland	Danmark
044	MAIZE	1000 EUR	JUN 86678	19127	922	29382	19790	2974	12397	249	1837
		JUL 100594	14885	3935	32564	23259	1184	22576	345	1846	
		AOU 127979	26971	1526	68035	16225	751	11934	338	2199	
	SEP 170828	22966	2334	70203	47176	12183	13443	471	2052		
	TONS	JUN 839654 ^r	161152	7487	281207	212156	28876	131743	2677 ^r	14357	
		JUL 971823	126374	30950	312425	240183	12227	231830	3487	14346	
AOU 1132012		234301	11687	601465	146715	5952	111904	3211	16776		
SEP 1502090	194093	16641	608782	428158	106626	127589	4174	16028			
045	OTHER CEREALS	1000 EUR	JUN 11216	1483	619	2233	4494	393	1043	780	171
		JUL 9050	1036	467	829	1226	895	3406	1142	49	
		AOU 21830	1567	488	266	9923	5607	1090	68		
	SEP 35501	2073	374	1093	12574	13961	5329	83	12		
	TONS	JUN 97098 ^r	14583	3150	20832	36273	2821	9830	8191 ^r	1417	
		JUL 84969	6981	2063	5742	12855	7383	37955	11568	422	
AOU 222862		15557	2332	1843	109044	56380	26759	10505	442		
SEP 337860	16335	1960	7744	127487	130456	53167	670	42			
046	MEAL AND FLOUR OF WHEAT	1000 EUR	JUN 205	1		27	123		54		
		JUL 107			1	58	4	44			
		AOU 109	5		13	75		16			
	SEP 109	2		8	76	1	22				
	TONS	JUN 990	3		116	615	256	157		1	
		JUL 498	1		288	12	157				
AOU 565		15		56	421	73					
SEP 681	6		33	534	107						
047	MEAL & FLOUR OF OTHER CEREALS	1000 EUR	JUN 16	4	4	3	1	4			
		JUL 11	6	2	2	1	1				
		AOU 21	6	2	3	3	9				
	SEP 28	1		2	2	10	7	6	1		
	TONS	JUN 85	16	51	10	3	4				
		JUL 26	15	4	6	1	1				
AOU 42		15	3	1	6	16					
SEP 94	6	2	4	4	11		50	1			
048	PREPS. OF CERFAL, FLOUR, STARCHES	1000 EUR	JUN 5050	1339	223	391	446	249	1528	64	810
		JUL 3555	832	278	449	414	216	896	41	429	
		AOU 3548	843	453	121	348	209	1054	26	494	
	SEP 4849	768	1435	493	349	189	957	79	579		
	TONS	JUN 12375 ^r	3660	276	1184	1072	618	4473	81 ^r	1011	
		JUL 6901	1744	311	1337	938	537	1363	39	612	
AOU 6468		1426	464	408	696	532	1725	28	1190		
SEP 8004	1407	1199	1264	669	552	2062	69	784			
051	FRUIT, FRSH, NUTS EXCL. OIL NUTS	1000 EUR	JUN 182528	60904	39512	15766	16061	11257	34010	2405	2573
		JUL 176209	61265	42271	10127	16665	6871	35010	1865	432	
		AOU 141692	55673	30175	6426	13152	4464	28392	1461	1949	
	SEP 117268	35387	27311	5918	11885	4138	25219	1320	2090		
	TONS	JUN 545749 ^r	165412	115053	60151	57092	36459	95576	8326 ^r	7682	
		JUL 547989	189898	121223	41100	27429	22912	101247	7426	7441	
AOU 473622		188116	89393	26606	52324	17369	173676	6089	6349		
SEP 372780	107622	74998	21711	48864	16679	91637	5559	5710			
052	FRUIT, DRIED OR DEHYDRATED	1000 EUR	JUN 9396	1904	738	372	825	215	4471	458	413
		JUL 12223	223	602	320	1113	506	716	175	338	
		AOU 13773	2143	1140	146	1066	268	764	940	229	
	SEP 19377	3741	2194	2339	1112	232	9121	280	358		
	TONS	JUN 18260 ^r	3375	1375	585	1637	329	9442	925 ^r	587	
		JUL 23887	3944	1343	598	2174	338	14698	437	432	
AOU 25638		4376	1922	227	2067	413	14602	1805	285		
SEP 35432	6954	3493	4391	2015	333	17215	580	451			
053	PREPARED OR PRESERVED FRUIT	1000 EUR	JUN 37140	13931	5358	350	2590	1512	11668	739	992
		JUL 45538	15706	7187	480	3946	1564	14774	647	1520	
		AOU 39920	12849	6420	190	3074	1050	13913	608	1466	
	SEP 49699	15020	7063	506	5137	1972	18013	475	1513		
	TONS	JUN 99442 ^r	35199	19160	830	6666	3192	30681	1708 ^r	2067	
		JUL 117276	38509	21948	1249	10136	3248	38107	1028	3051	
AOU 98561		30567	18311	438	6682	3416	35125	1387	2325		
SEP 122141	34281	22351	1247	12189	4047	43805	1293	2929			
054	EDIBLE VEGETABLES AND TUBERS	1000 EUR	JUN 70541	13495	13827	1441	13197	4100	23102	376	1003
		JUL 43519	11321	4802	1663	14710	3409	7007	250	357	
		AOU 29389	7617	2616	2919	8275	1838	5745	189	240	
	SEP 37528	11270	5422	3727	6868	2652	7032	234	283		
	1000 TONS	JUN 454 ^r	91	46	5	144	37	124	1 ^r	6	
		JUL 326	73	23	6	164	30	29	1	1	
AOU 190		42	9	11	89	16	21	1	1		
SEP 214	65	24	12	66	20	25	1	1			
055	PREPAR. OR PRES. VEGETABLES ETC.	1000 EUR	JUN 25378	10477	4294	1469	1426	3144	4033	101	434
		JUL 28017	11519	7360	1819	1861	709	4204	73	472	
		AOU 21868	8733	3667	1263	1983	988	4612	50	572	
	SEP 23212	8321	4095	2622	1747	1509	4192	144	582		
	TONS	JUN 41697 ^r	15616	6894	2651	2350	5549	7775	116 ^r	745	
		JUL 47169	16408	13059	2453	3679	1312	9126	137	995	
AOU 35466		12988	5862	952	3763	1870	8881	127	1023		
SEP 37077	11986	5979	3325	2791	4072	7781	146	997			
061	SUGAR AND HONEY	1000 EUR	JUN 96345	3473	11890	26161	6806	3365	38590	4355	1705
		JUL 122173	3670	29550	4497	1310	922	80073	2071	80	
		AOU 82734	2046	6834	3662	3087	795	63182	133	2995	
	SEP 71741	3451	7296	4680	3134	468	52428	196	88		
	TONS	JUN 345965 ^r	15521	44883	59537	80352	13580	113505	12773 ^r	5815	
		JUL 342371	26475	60738	16979	20065	8038	202696	6900	480	
AOU 295572		10388	41969	10492	59578	15072	146766	1590	9717		
SEP 284632	6157	35628	15912	50637	8743	164016	3402	137			
062	SUGAR CONFECTIONARY, EXCL. COCCA	1000 EUR	JUN 1841	602	342	175	68	44	207		403
		JUL 1597	511	139	72	56	47	576		196	
		AOU 1227	337	202	57	41	42	382		164	
	SEP 2394	943	310	221	69	88	457	17	289		
	TONS	JUN 1771	757	259	125	63	32	251		284	
		JUL 1268	505	90	48	42	30	404		149	
AOU 1051		355	103	46	25	29	369		122		
SEP 1973	743	228	162	38	53	519	1	223			
071	COFFEE	1000 EUR	JUN 91189	24896	20505	19875	9515	4597	7540	33	4228
		JUL 87962	23721	23068	13961	10715	5039	6781	35	4642	
		AOU 86254	27246	18738	11512	10447	4984	7654	31	5642	
	SEP 129791	36131	27075	25110	14404	5874	14282	71	6844		
	TONS	JUN 100977 ^r	26648	23734	21434	10387	4697	9097	30 ^r	4950	
		JUL 92002	24866	26379	14442	10791	5358	7700	33	5434	
AOU 93620		26680	25547	11141	10523	5007	8566	27	6129		
SEP 122859	31447	28302	23573	13836	5651	13097	60	6893			

import
INTRA (EUR-9)

CST	Produits - Products	1975	EUR-9 ¹⁾	Deutschland	France	Italia	Nederland ¹⁾	Belg.-Lux.	United Kingdom	Ireland	Danmark		
072	CACAO	1000 EUR	JUN	8844	3379	1137	285	404	2580	674	161	224	
			JUL	7516	3079	1201	150	383	1763	104	15	208	
			ACU	9307	3635	1120	146	424	2628	766	132	456	
		SEP	14901	5471	2221	474	1594	3486	1302	114	239		
		TONNES	JUN	4969 ^r	1889	696	285	357	1221	291	65 ^r	165	
			JUL	4254	1651	643	218	326	816	459	7	134	
ACU	5004		1912	490	156	295	1459	352	58	283			
SEP	8504	2596	1218	376	1152	2336	555	69	201				
073	CHOCOLAT ET PREPARAT. AU CACAO	1000 EUR	JUN	23119	9318	4660	574	1180	1651	4668	292	376	
			JUL	18152	5550	3556	1246	1106	1330	4830	128	400	
			ACU	19334	7112	3574	1158	810	1944	3930	162	644	
		SEP	31875	8398	7205	3974	2000	4915	4065	460	858		
		TONNES	JUN	19794 ^r	7121	3353	774	867	1581	5677	188 ^r	232	
			JUL	15220	4367	2599	853	842	1102	5191	93	134	
ACU	17220		5539	2482	588	590	1471	4222	84	308			
SEP	21847	6464	4371	2478	1217	3134	3535	251	398				
074	THE ET MATE	1000 EUR	JUN	913	66	23	146	168	140	214	4	152	
			JUL	623	51	42	244	52	53	80	35	65	
			ACU	748	129	73	107	68	148	46	4	175	
		SEP	1023	69	29	159	216	99	334	2	112		
		TONNES	JUN	405 ^r	22	6	56	135	44	69	1 ^r	73	
			JUL	299	18	11	132	33	18	28	29	30	
ACU	389		37	25	88	125	33	187	2	63			
SEP	523	19	7	88	125	33	187	2	30				
075	EPICFS	1000 EUR	JUN	820	311	94	67	49	215	15	22	47	
			JUL	894	442	61	39	79	147	29	34	63	
			ACU	821	331	47	69	79	199	14	59		
		SEP	1079	530	62	58	138	214	10	20	47		
		TONNES	JUN	605 ^r	273	100	27	29	129	9	12 ^r	27	
			JUL	656	402	62	16	56	53	18	23	29	
ACU	737		402	54	26	97	108	15	6	24			
SEP	993	521	62	18	253	99	6	11	24				
081	ALIMENTS POUR ANIMAUX	1000 EUR	JUN	52484	7592	6904	8097	11774	9207	4843	611	3456	
			JUL	49491	7095	7363	4905	9706	9367	6321	538	4196	
			ACU	53102	7390	7750	10086	8931	19188	5843	483	3451	
		SEP	61435	9527	6623	12366	7795	12797	7821	627	3879		
		TONNES	JUN	38795 ^r	59954	44289	19879	124790	81603	28288	2509 ^r	26643	
			JUL	38583 ^r	51378	50312	14543	112958	86899	35154	2844	31749	
ACU	413659		55202	50392	26037	133272	92508	28673	2329	25248			
SEP	443812	73696	40024	31067	113727	115458	38000	2786	29011				
091	MARGARINE FT GRAISSFS ALIMENT.	1000 ELR	JUN	9180	999	818	157	808	981	5190	174	53	
			JUL	10809	905	591	134	817	1149	6931	218	64	
			ACU	8147	758	523	84	568	706	5211	235	62	
		SEP	9914	1332	958	333	896	731	5289	269	96		
		TONNES	JUN	23434 ^r	1690	1561	229	2289	2800	14440	241 ^r	184	
			JUL	29651	1611	1156	171	2593	3602	19932	364	225	
ACU	22433		1348	1092	166	1837	2053	15366	396	174			
SEP	23581	2275	1944	499	2497	1804	13837	394	291				
099	PREPARATIONS ALIMENTAIRES, NDA.	1000 ELR	JUN	22305	4390	2344	3063	1797	5970	2723	1522	496	
			JUL	19526	4165	2292	1569	1722	4971	2381	1785	641	
			ACU	16718	3809	1773	838	1480	4594	2646	940	638	
		SEP	20811	4083	2515	2134	1698	5903	2424	1317	737		
		TONNES	JUN	30462 ^r	7431	2577	3461	2037	2652	2857 ^r	657		
			JUL	26389	6190	2451	1864	1640	8040	2269	3197	738	
ACU	25267		6431	1927	1082	1503	8144	3739	1524	922			
SEP	29460	6587	3118	2632	1715	9076	3285	2085	961				
111	BOISSONS N. ALC., SF JUS FRUITS	1000 EUR	JUN	8655	2646	554	2615	188	2317	257	45	33	
			JUL	8583	3718	562	1583	182	2052	415	37	34	
			ACU	9227	4451	568	967	183	2658	328	52	20	
		SEP	6929	2629	330	1274	266	1908	477	27	18		
		TONNES	JUN	515330 ^r	16126	2378	7548	432798	54845	817	330 ^r	88	
			JUL	632562	31241	3373	4304	567710	24284	1442	134	103	
ACU	104230		22751	2973	3435	45657	27737	1428	190	60			
SEP	1001605	20557	1898	3616	956638	17693	1544	118	40				
112	BOISSONS ALCOOLIQUES	1000 EUR	JUN	98147	22646	23921	5169	6081	13687	19112	931	2700	
			JUL	95713	18643	27722	6171	5114	10313	23144	1030	3576	
			ACU	77265	20823	15833	3381	5045	11362	16890	1050	2877	
		SEP	98934	23397	19417	6590	6707	14650	24027	1186	3320		
		TONNES	JUN	267875 ^r	54778	119122	15404	8883	25253	40605	925 ^r	2860	
			JUL	286465	56314	142737	10449	7674	20012	44163	1111	4003	
ACU	206759		47850	80627	7086	6479	22314	38345	956	3142			
SEP	232723	50210	90135	8186	8207	23435	47675	1262	3614				
121	TABACS BRUTS ET DECHETS	1000 EUR	JUN	6887	1307	736	2479	2246	2246	37	119		
			JUL	4423	1343	326	1425	1252	1652	7	35		
			ACU	5467	1619	122	1981	1652	2352	51			
		SEP	6451	1159	1034	1856	2352	51					
		TONNES	JUN	4817	1027	1540	1288	943	188	18			
			JUL	3851	1301	1003	640	588	4	21			
ACU	4144		1341	1251	842	663	18						
SEP	4829	1007	1915	931	957	18							
122	TABACS FABRIQUES	1000 EUR	JUN	19855	1867	4771	6493	1250	2373	1789	641	671	
			JUL	27152	2647	5490	13247	1692	1538	1266	702	570	
			ACU	13307	1827	3612	1411	1334	2247	1909	511	456	
		SEP	21247	2476	4848	6112	1471	2814	2328	746	452		
		TONNES	JUN	5460 ^r	896	828	1361	598	665	541	334 ^r	237	
			JUL	6107	1022	908	2693	528	436	154	254	111	
ACU	3648		974	673	308	434	625	399	149	87			
SEP	5492	1058	792	1255	497	700	812	290	80				
211	PEAUX BRUTES, SF PELLETERIES	1000 EUR	JUN	14873	1131	949	9344	1075	803	1299	202	70	
			JUL	12081	814	645	7523	884	874	847	125	105	
			ACU	8378	979	657	3298	961	986	1150	175	172	
		SEP	16830	940	1827	10124	1065	1271	1226	226	151		
		TONNES	JUN	28444 ^r	2338	2498	16235	2577	1970	2350	329 ^r	147	
			JUL	23298	1709	1708	13264	2172	1732	2761	327	146	
ACU	16022		1922	1450	5865	2152	2112	1997	329	241			
SEP	33296	1951	3748	19211	2479	2791	2385	506	226				
212	PELLETERIES BRUTES	1000 ELR	JUN	7063	2773	420	1640	81	1479	664	6		
			JUL	4136	1550	118	1347	25	744	321	14		
			ACU	2078	859	18	366	57	658	145	5		
		SEP	4908	1126	245	1996	15	1335	174	3	14		
		TONNES	JUN	3871	793	94	685	540	1580	64	16	99	
			JUL	3987	1117	109	62	288	1667	581	41	145	
ACU	9362		6150	234	498	258	957	130	41	145			
SEP	11102	6172	329	177	732	3461	103	48	80				
221	GRAINES, NOIX, AMANDES OLFAGIN.	1000 EUR	JUN	15629 ^r	1842	254	2600	2291	8110	127	71 ^r	333	
			JUL	16116	2875	294	205	844	8924	284	142	328	
			ACU	16499	1649	8262	2052	857	2920	211	173	259	
SEP	45983	23063	1058	516	2561	18131	249	135	270				

¹⁾ A l'exclusion du commerce des Pays-Bas avec l'Union Economique Belgo-Luxembourgeoise.

¹⁾ Excluding the trade of the Netherlands with the Belgium Luxembourg Economic Union.

import
EXTRA (EUR-9)

CST	Produits - Products	1975	EUR-9	Deutschland	France	Italia	Nederland	Belg.-Lux.	United Kingdom	Ireland	Danmark	
072	COCOA	1000 EUR	JUN	48667	15206	7043	3732	13964	1338	6940		444
			JUL	35806	9815	5745	3419	9675	1301	5567	10	257
			ACU	37767	13167	4667	1765	9029	1357	7762	10	10
		TONS	JUN	40463	13104	5325	2726	12214	1163	5535		396
			JUL	30557	8364	4576	2745	8493	1204	4939	8	228
			ACU	31796	11177	4179	1436	7552	1154	6279	9	10
073	CHOCOLATE AND COCOA PREPARAT.	1000 EUR	JUN	1739	437	267	76	55	14	396		494
			JUL	1295	148	80	143	35	11	273	8	597
			ACU	1753	95	247	28	28	17	452	2	904
		TONS	JUN	1264	634	136	48	42	6	150		247
			JUL	630	52	45	73	25	3	148	2	281
			ACU	819	58	119	11	25	8	127	1	409
074	TEA AND MATE	1000 EUR	JUN	14585	1275	824	259	2261	146	8760	876	184
			JUL	19641	1514	1111	194	2026	105	13809	711	171
			ACU	20989	1121	381	235	1630	62	16823	620	117
		TONS	JUN	14512	723	356	224	2602	110	9499	862	136
			JUL	19356	875	452	156	2480	81	14478	697	138
			ACU	21935	636	178	199	2011	49	18032	649	81
075	SPICES	1000 EUR	JUN	5651	2061	1242	592	656	185	743	20	152
			JUL	5553	2283	1354	488	423	120	715	65	105
			ACU	6119	2632	1189	395	853	241	993	13	173
		TONS	JUN	4699	1954	932	235	530	129	910	12	97
			JUL	4469	1836	954	296	391	107	788	36	62
			ACU	5332	1836	1055	344	670	190	1106	7	123
091	FEEDING-STUFF FOR ANIMALS	1000 EUR	JUN	98754	27166	17690	6394	25581	6144	9104	1183	5495
			JUL	104476	29192	19063	7857	22804	7550	10056	1148	6806
			ACU	95117	26342	16570	4399	25515	5842	7159	1089	8201
		TONS	JUN	92979	255895	140988	48591	27829	63226	81307	11032	51931
			JUL	952771	261317	143852	51594	249030	71600	103422	10701	61253
			ACU	840095	223982	126046	28894	253520	53015	71506	8680	74053
071	MARGARINE & SHORTENING	1000 EUR	JUN	1678	33	13		152	278	1202		
			JUL	2674	16	4		673	639	1344		
			ACU	1680	18		102	702	217	639		2
		TONS	JUN	4862	108	14		516	1016	3208		
			JUL	7601	64	2		2293	2044	3197		
			ACU	5273	70		357	2348	659	1795		5
090	FOOD PREPARATIONS, NES.	1000 EUR	JUN	5021	1268	860	105	230	200	1931	33	394
			JUL	4637	1126	974	121	217	170	1585	81	413
			ACU	4364	1045	901	43	163	208	1526	55	423
		TONS	JUN	5459	940	1193	103	236	142	2405	36	404
			JUL	5170	1025	1384	52	271	108	1767	85	475
			ACU	5182	1090	1237	55	171	144	1573	67	445
111	W-ALCOH. BEVFRAG., EX. FRUIT JUIC.	1000 EUR	JUN	420	171	108	21	4	6	4		106
			JUL	512	102	34	15	6	13	74		108
			ACU	435	98	14	17	11	7	74		118
		TONS	JUN	2908	1936	301	260	8	15	7		381
			JUL	4010	2858	292	399	49	13	132		367
			ACU	4593	3649	187	248	31	13	106		438
112	ALCOHOLIC BEVERAGES	1000 EUR	JUN	29625	6584	6268	1208	3616	1517	9037	154	1241
			JUL	29906	6110	4873	1057	4321	350	10845	341	1409
			ACU	10678	6421	3770	480	2677	1341	1538	357	1314
		TONS	JUN	23465	12926	14794	2342	184553	3652	13612	192	2540
			JUL	50923	11797	10933	2045	6030	2079	15095	261	2714
			ACU	24331	11703	8955	2068	3435	4387	30599	318	2066
121	TOBACCO, UNMANUFACT., AND SCRAPS	1000 EUR	JUN	70631	14328	4966	11317	6892	4980	23814	2524	1810
			JUL	69686	16704	6867	6715	6152	2734	24343	4621	1550
			ACU	48030	1587	1892	5154	3179	2733	13713	2461	3531
		TONS	JUN	61438	16501	6658	4628	7080	3661	19323	795	2952
			JUL	41347	8290	5834	4995	4445	3677	12496	1194	427
			ACU	41714	9540	7054	2940	4114	1832	13572	2256	406
122	TOBACCO MANUFACTURES	1000 EUR	JUN	26525	8600	2606	1804	2208	1758	7201	1196	1112
			JUL	17389	9175	8442	1675	4623	2275	6682	422	1096
			ACU	1483	191	379	118	45	50	486	48	166
		TONS	JUN	2015	139	635	95	127	102	611	10	296
			JUL	1484	210	560	53	62	58	289	59	193
			ACU	2324	291	996	221	53	46	953	28	236
211	HIDES, SKINS, UNDR., EX. FUR SKINS	1000 EUR	JUN	24278	2473	6620	10602	751	820	2915		97
			JUL	23837	2004	7856	10964	582	155	2234	8	34
			ACU	20258	2185	6335	7718	720	836	2338	1	125
		TONS	JUN	26289	2583	7223	12513	1099	668	2045		158
			JUL	32670	4699	8003	13873	1273	962	3685		176
			ACU	25278	3309	8626	5915	797	209	2287	53	83
212	FUR SKINS, UNDRRESSED	1000 EUR	JUN	22706	10821	2703	2872	25	237	5978		70
			JUL	20499	10714	690	1296	129	129	7314		355
			ACU	26435	8527	666	480	5	147	14884		1726
		TONS	JUN	31119	16670	1054	1469	6	121	11068	2	729
			JUL	15297	64057	15354	22064	27323	5927	10659	76	3537
			ACU	129873	61943	6374	23657	16858	5561	9899	25	5556
221	OIL-SEEDS, OIL NUTS, OIL KERNELS	1000 EUR	JUN	100554	44237	12253	3244	14358	5731	18083	40	2608
			JUL	211853	88417	17005	34415	43105	8088	14673	49	6101
			ACU	76448	327044	55774	111617	145533	58530	46865	642	18479
		TONS	JUN	690290	350392	22242	130745	91667	33454	49763	21	31985
			JUL	578311	229180	60167	14768	71256	32522	104978	95	15336
			ACU	1113217	462691	73114	176130	247269	43476	75571	94	34873

COMMERCE DE LA CE
par produits

TAB. 8

import
INTRA (EUR-9)

CST	Produits - Products	1975	EUR-9 ¹⁾								
			EUR-9 ¹⁾	Deutschland	France	Italie	Nederland ¹⁾	Belg.-Lux.	United Kingdom	Ireland	Danmark
231	CAOUTCHOUC	1000 EUR	JUN 28630	7471	5816	4668	1608	3889	3812	360	1006
		JUL 26173	6996	5045	6183	1260	2619	3178	393	499	
		AOU 19133	6049	1661	2870	1397	2714	3345	179	918	
	SEP 30153	6818	5011	5955	1718	4685	4563	392	1011		
	TONNES	JUN 54057 ^r	13446	9786	8890	4660	7558	6864	853 ^r	2000	
		JUL 48070	13160	8395	9756	3448	5383	5853	1075	1000	
AOU 36100		11303	2755	4595	3997	5670	5604	400	1775		
SEP 58232	13389	8568	10004	5139	10416	7789	973	1953			
241	BOIS CHAUFF., CHARBON DE BOIS	1000 EUR	JUN 1469	362	135	385	90	430	22	1	44
		JUL 1461	444	153	475	53	299	23	2	12	
		AOU 1019	355	69	226	57	286	16	1	9	
	SEP 1126	268	164	212	70	376	17	1	18		
	TONNES	JUN 47195 ^r	7612	5452	8835	3612	18951	866	4 ^r	1864	
		JUL 48637	12063	6360	12046	3598	14257	853	5	454	
AOU 34438		8919	2710	6170	2987	12640	414	2	596		
SEP 42535	6944	6720	6496	2983	17437	900	4	1050			
242	BOIS ROUNDS BRUTS, SIMPL. EQUAR.	1000 EUR	JUN 12729	2088	1247	3562	1338	3914	310	31	239
		JUL 16450	2087	1184	3866	914	2027	170	15	187	
		AOU 7399	1368	694	1873	951	1910	307	16	280	
	SEP 10720	1631	1251	2900	1039	3333	221	22	323		
	1000 TONNES	JUN 288	40	22	55	30	131	3	6	4	
		JUL 214	44	21	58	23	63	1	6	7	
AOU 152		31	12	30	23	46	4	6	7		
SEP 241	35	21	45	25	104	3	1	2			
243	BOIS FACONNES OU SIMPL. TRAV.	1000 EUR	JUN 12797	2068	1312	2068	2746	2492	1658	136	317
		JUL 9925	1621	1374	1256	2060	1823	1885	130	66	
		AOU 9142	1248	702	1159	2867	1929	976	53	208	
	SEP 11796	1870	1390	1377	2729	2554	1373	144	359		
	1000 TONNES	JUN 90 ^r	12	9	17	24	14	11	1 ^r	2	
		JUL 71	9	5	11	19	12	10	1	3	
AOU 67		7	5	9	26	12	6	1	1		
SEP 79	10	9	11	23	15	9	1	2			
244	LIEGE BRUT ET DECHETS	1000 EUR	JUN 54	8	3	30	5	5	1	2	
		JUL 74	11	5	18	8	2	4	5		
		AOU 40	5	1	5	8	4	2	5		
	SEP 35	12	7	18	5	4	4	5			
	TONNES	JUN 77 ^r	15	1	38	12	9	1	1 ^r		
		JUL 113	17	1	85	23	6	6	1		
AOU 58		5	1	23	24	6	1	13			
SEP 77	37	8	11	11	7	1	13				
251	PATES A PAPIER ET DECHETS PAP.	1000 EUR	JUN 9091	3246	2320	2161	581	535	159	83	6
		JUL 8001	2959	2197	1829	494	165	303	47	23	
		AOU 6352	2625	1473	657	657	156	34	34		
	SEP 11074	3559	2062	2048	654	1380	252	73	46		
	TONNES	JUN 76710 ^r	27675	19860	15688	8200	3032	977	1093 ^r	186	
		JUL 68112	23312	17855	13585	6684	1322	4515	741	98	
AOU 53717		20621	17808	10748	3045	350	974	438	734		
SEP 87735	32421	21561	14091	8125	7436	1726	1207	1168			
261	SOIF	1000 EUR	JUN 38	13	3	18	1	3	3	151	
		JUL 160	25	2	113	5	19	12	126		
		AOU 34	15	4	6	5	12	408			
	SEP 33	15	6	6	12	12	408				
	TONNES	JUN 26451	6687	2314	8735	766	5164	1713	921	151	
		JUL 19971	5367	2224	6534	475	2701	1649	895	126	
AOU 14197		3839	1087	2201	609	4444	1251	490	276		
SEP 27598	6595	2711	9057	729	5407	1545	1146	408			
262	LAINES ET POILS D'ORIG. ANIMALE	1000 EUR	JUN 13292 ^r	2500	1109	4054	528	3007	1447	532 ^r	77
		JUL 10147	2068	953	3002	357	1914	1334	466	54	
		AOU 7496	1539	440	1023	393	2571	1105	137	137	
	SEP 13647	2573	1381	4025	472	3044	1374	595	184		
	TONNES	JUN 3087	218	347	767	1148	248	267	46	46	
		JUL 1823	179	431	454	340	201	171	11	36	
AOU 1986		146	162	262	956	244	154	14	47		
SEP 2596	223	761	577	312	569	154	23	37			
263	COTON	1000 EUR	JUN 6488 ^r	828	1348	1048	1713	643	698	82 ^r	128
		JUL 4327	732	1280	767	462	492	471	27	97	
		AOU 4134	655	351	391	1501	677	379	25	155	
	SEP 5927	957	2014	941	550	799	487	51	128		
	TONNES	JUN 278	48	120	20	1	82	2	5		
		JUL 270	68	91	32	23	58	3	7		
AOU 153		49	32	7	16	5	2	2			
SEP 247	49	110	16	16	56	2	2				
264	JUTE ET AUT., N. FILES, DECH. ETC.	1000 EUR	JUN 1368 ^r	259	60	11	483	18	16 ^r		
		JUL 1241	330	431	129	295	12	44			
		AOU 808	208	137	415	35	9	3			
	SEP 1200	225	528	111	287	15	23				
	TONNES	JUN 4752	228	484	831	23	2125	971	86	4	
		JUL 4129	275	461	797	11	1723	693	167	2	
AOU 2900		74	120	486	23	1710	437	48	2		
SEP 4288	395	518	608	27	1888	657	145	10			
265	AUTRES FIBRES TEXT. VEGETALES	1000 EUR	JUN 13144 ^r	288	1596	1146	80	8726	1231	73 ^r	3
		JUL 11365	390	1332	1319	34	7147	917	225	2	
		AOU 16046	97	384	657	78	14195	593	41	1	
	SEP 14627	552	1451	904	95	10506	984	117	18		
	TONNES	JUN 38700	7513	8648	9227	2557	6664	3132	518	441	
		JUL 30424	6235	6948	8232	1470	3740	3200	407	192	
AOU 29413		5097	4664	8983	1712	5835	2516	407	399		
SEP 40190	7590	8556	9976	3012	7086	2890	495	585			
266	FIBRES TEXT. SYNTH. ET ART. DISC.	1000 EUR	JUN 37548 ^r	7026	7544	9430	3574	5928	2966	715 ^r	365
		JUL 29517	6254	5744	8473	1842	3292	3053	673	187	
		AOU 28172	5247	3729	8903	1883	5014	2468	615	314	
	SEP 39021	7594	7193	10143	4124	6017	2730	723	496		
	TONNES	JUN 4959	236	1423	1922	532	681	87	42	36	
		JUL 3783	200	1183	1352	399	467	126	44	12	
AOU 1719		189	207	386	426	401	75	17	18		
SEP 4953	199	1403	1617	604	960	76	30	64			
267	FRIPERIE, DRILLES, CHIFFONS	1000 EUR	JUN 21590 ^r	1554	5218	7983	2729	3255	642	104 ^r	105
		JUL 16877	1537	4156	6080	1762	2423	778	113	28	
		AOU 7955	1149	716	1670	2242	1694	401	26	57	
	SEP 22604	1386	4877	7009	3364	5308	489	103	69		
	TONNES	JUN 552	57	58	179	46	189	6	17	1	
		JUL 485	23	78	75	33	89	171	15	2	
AOU 470		93	80	27	42	70	46	110	2		
SEP 1210	45	116	547	42	333	123	1	3			
271	ENGRAIS NATURELS	1000 EUR	JUN 18	2	2	3	5	6	2	1	
		JUL 17	1	2	1	4	4	2	2		
		AOU 15	2	3	2	5	3	2	1		
	SEP 34	1	3	9	4	13	3	3			
	1000 TONNES	JUN 18	2	2	3	5	6	2	1		
		JUL 17	1	2	1	4	4	2	2		
AOU 15		2	3	2	5	3	2	1			
SEP 34	1	3	9	4	13	3	3				

¹⁾ A l'exclusion du commerce des Pays-Bas avec l'Union Economique Belgo-Luxembourgeoise.

¹⁾ Excluding the trade of the Netherlands with the Belgium Luxembourg Economic Union.

import
EXTRA (EUR-9)

CST	Produits - Products	1976	import									
			EUR-9	Deutschland	France	Italia	Nederland	Belg.-Lux.	United Kingdom	Ireland	Danmark	
231	RUBBER	1000 EUR	JUN	32595	7519	8198	5770	2149	735	7757	167	300
			JUL	30868	8507	6888	5868	1427	523	6792	332	321
			SEP	39977	10716	9309	5842	1843	887	10672	299	409
		TONS	JUN	69021 ^r	16761	16333	12412	4568	1554	16108	330 ^r	555
			JUL	64791	19204	14289	12731	3450	1039	13158	416	505
			SEP	77562	21112	17403	11393	4283	1751	15706	666	452
241	FUEL WOOD AND CHARCCAL	1000 ELR	JUN	2686	522	191	1713	75	48	114		23
			JUL	2735	583	97	1732	99	25	134		15
			SEP	2508	437	95	1753	84	68	44		27
		TONS	JUN	71907	8977	1736	58256	482	1233	784		440
			JUL	74847	10472	876	59361	601	2203	1028		306
			SEP	77338	8757	884	64431	532	1933	381	13	420
242	WOOD,ROUGH OR ROUGHLY SQUARED	1000 EUR	JUN	45769	11254	13659	14583	1362	1774	2393	484	260
			JUL	42972	10423	13904	12912	1739	1043	2427	572	452
			SEP	38279	7574	10316	14546	1741	973	2541	260	278
		1000 TONS	JUN	541 ^r	132	130	219	15	14	26	4 ^r	2
			JUL	526	129	144	198	7	9	32	4	3
			SEP	438	92	100	193	21	10	21	2	3
243	WOOD,SHAPED OR SIMPLY WORKED	1000 EUR	JUN	149057	25092	12183	22736	18352	8635	50682	2585	8792
			JUL	158610	26565	14032	28137	13673	5413	62199	2337	6254
			SEP	140160	26180	8003	22694	14319	5303	54414	1520	772
		1000 TONS	JUN	998 ^r	150	66	160	102	45	317	14 ^r	45
			JUL	984	160	81	195	79	28	342	12	35
			SEP	1083	154	80	215	113	54	382	20	65
244	CORK,RAW,AND WASTE	1000 EUR	JUN	1286	200	344	397	98	8	232	2	5
			JUL	994	153	308	323	65	6	130	9	9
			SEP	865	123	275	269	43	12	124	13	5
		TONS	JUN	5506 ^r	698	910	834	379	27	2638	4 ^r	15
			JUL	2611	583	588	781	225	16	403	14	18
			SEP	2164	363	92	641	272	10	760	9	22
251	PULP AND WASTE PAPER	1000 EUR	JUN	171249	40281	24227	30181	13055	8838	51592	640	2435
			JUL	174396	41128	30346	30951	14974	5975	49795	1013	214
			SEP	145107	36731	26188	23604	5084	5774	36221	344	757
		TONS	JUN	611620 ^r	141980	80095	118781	45659	31525	181749	2099 ^r	9729
			JUL	597174	140685	102999	113779	49716	20202	165519	3131	1143
			SEP	387702	126005	25680	55040	30083	20388	126166	723	3617
261	SILK	1000 EUR	JUN	4453	322	597	3462	2	70			
			JUL	4564	123	827	3472		142			
			SEP	3667	27	602	2532		106			
		TONS	JUN	5721	433	431	4676		7	174		
			JUL	83854	15713	22118	14911	1058	5267	23986	541	260
			SEP	52688	10797	8398	12093	623	5303	14771	326	377
262	WOOL AND ANIMAL HAIR	1000 ELR	JUN	83854	15713	22118	14911	1058	5267	23986	541	260
			JUL	68894	14471	16305	11759	982	2758	20731	878	114
			SEP	58535	12290	12954	7706	1122	6876	16496	837	254
		TONS	JUN	59573 ^r	8881	17744	9087	937	4186	18571	431 ^r	134
			JUL	44722	976	17678	6612	774	2025	13875	719	63
			SEP	32800	6908	10026	4599	834	5455	11978	544	151
263	COTTON	1000 ELR	JUN	66666	21129	13518	17873	2879	1167	9833	263	4
			JUL	69593	20647	16305	16263	1043	1631	13556	344	4
			SEP	55994	14300	13690	10497	1487	1296	10924	195	6
		TONS	JUN	91398 ^r	31005	18701	20729	3889	1551	15206	307 ^r	10
			JUL	90754	28477	20656	20105	1354	1265	11327	367	13
			SEP	69946	18588	17419	15572	1816	1577	13428	190	24
264	JUTE A.OTHER,NOT SPUN,WAST,ETC	1000 EUR	JUN	1636	274	303	94	155	538	272		
			JUL	1941	276	116	133	40	383	988		
			SEP	2262	161	615	55	129	576	725		
		TONS	JUN	17136	1173	1379	429	542	2483	1130		
			JUL	8033	1145	595	472	247	2081	3494		
			SEP	8831	737	2411	192	598	2353	2540		
265	OTHER VEGETABLE FIBRES	1000 ELR	JUN	6604	568	1962	760	634	972	1442	247	19
			JUL	6218	1073	1133	552	80	1640	1101	512	127
			SEP	6042	365	560	546	249	849	762	344	383
		TONS	JUN	16570 ^r	1490	3672	1713	1439	2975	4736	446 ^r	100
			JUL	16734	3133	2703	1253	336	3426	4544	1139	200
			SEP	10540	1279	1424	1515	1002	1899	2471	6	945
266	SYN.AND REGENERATED-ART.-FIBR.	1000 EUR	JUN	14422	3574	1207	3254	984	1604	3434	77	288
			JUL	12932	2766	1116	3097	840	679	4202	4	228
			SEP	15343	3760	1389	3675	1000	1252	3527	8	341
		TONS	JUN	18520 ^r	4477	1250	5255	1336	1600	4155	152 ^r	295
			JUL	16800	3669	1324	4868	1314	908	4461	16	240
			SEP	15306	3668	537	3830	1328	1817	3784	40	343
267	OLD CLOTHG.,OTH.TEXT.ART.;RAGS	1000 EUR	JUN	2845	122	481	1773	174	94	189		12
			JUL	2395	173	493	1276	129	75	215		33
			SEP	1505	102	153	912	131	59	109		37
		TONS	JUN	12003	1259	1238	7884	419	546	632		26
			JUL	9885	1403	1181	6071	278	274	600	1	77
			SEP	6852	1108	305	4514	314	254	291	1	67
271	NATURAL FERTILISERS	1000 EUR	JUN	48673	8708	10178	7996	6860	5991	7408	173	1359
			JUL	50821	10342	16426	6755	4715	5746	6176	260	401
			SEP	49057	10629	12485	6372	4306	6818	7457	224	766
		1000 TONS	JUN	58182	10708	19694	8134	3139	6998	7662	280	1567
			JUL	878 ^r	137	193	114	137	117	155	4 ^r	21
			SEP	951	190	311	130	88	101	118	6	7
1000 TONS	JUN	922	209	237	117	86	125	132	6	10		
	JUL	1049	181	371	146	61	120	140	6	24		

import
INTRA (EUR-9)

CST	Produits - Products	1975	EUR-9 ¹⁾	Deutschland	France	Italia	Nederland ²⁾	Belg.-Lux.	United Kingdom	Ireland	Danmark
273	PIERRES CONSTR., SABL., GRAVIERS	1000 ELR	JUN 18622	5275	2866	1963	4314	2599	1201	184	220
		JUL 16807	5911	2564	1335	4137	2083	508	156	113	
		AOU 14866	4305	1762	1062	4476	2280	524	214	263	
		SEP 17202	4423	2474	1158	5333	2871	586	217	140	
	1000 TONNES	JUN 5026 r	1766	672	108	1629	704	104	25 r	19	
		JUL 5217	2268	582	74	1636	589	40	23	7	
		AOU 4910	1643	49	61	1796	827	46	26	25	
		SEP 5112	1469	524	63	2125	841	50	28	11	
274	SOUFRE, PYRITES DE FER N. GRILL.	1000 ELR	JUN 1803	18	100	40	16	206	1275	5	143
		JUL 2191	170	151	17	40	53	1193	31	85	
		AOU 2589	158	98	44	205	216	1462	18	132	
		SEP 34283 r	102	1348	313	111	3635	24094	30 r	4650	
		JUL 39782	2500	2003	46	5433	22242	10	2982		
		AOU 39209	249	1219	13	2786	2628	31	451		
		SEP 48890	2457	1219	138	3256	3425	31022	75	7298	
275	ABRASIFS NATURELS, DIAM. INDUST.	1000 EUR	JUN 6894	1986	708	247	1198	247 C	265	2	18
		JUL 6782	988	571	304	843	3773	235	10	63	
		AOU 6311	1061	361	201	780	1197	582	11	21	
		SEP 6311	850	898	522	1571	2225	335	10	60	
276	AUTRES PRODUITS MINERAUX BRUTS	1000 EUR	JUN 23618	7146	3711	4268	2969	3359	1049	488 r	628
		JUL 21425	5984	3519	4673	2487	2441	1445	554	322	
		AOU 18178	5599	2307	2831	2407	2605	1089	593	743	
		SEP 21308	6215	3328	3635	2648	2759	1669	310	704	
	1000 TONNES	JUN 1564 r	350	388	89	521	161	33	10	14	
		JUL 1319	336	325	94	408	108	33	8	7	
		AOU 1266	314	220	55	490	136	21	12	14	
		SEP 1301	333	220	69	479	142	33	9	16	
281	MINERAIS DE FER	1000 ELR	JUN 7399	906	41	18	642 C	14	25	17	
		JUL 6566	1886	36	14	4605	25	17	3		
		AOU 3599	1251	54	294	2262	13	17	3		
		SEP 6062	1582	39	2	4144	14	25	17		
	1000 TONNES	JUN 1694	122	4	566	2	2	2	2		
		JUL 1360	246	5	1106	3	3	3	3		
		AOU 770	162	8	582	2	2	2	2		
		SEP 1270	222	5	1041	14	14	14			
282	FERRAILLES DE FONTE, FER, ACIER	1000 EUR	JUN 59011	9655	2949	36018	1537	7591	1254	5	2
		JUL 43713	7815	2273	27404	1764	3776	676	5	9	
		AOU 27303	7111	850	14504	1519	3057	204	9	9	
		SEP 38364	8551	1386	23186	1260	3230	730	7	14	
	1000 TONNES	JUN 746	144	38	444	16	100	4	4		
		JUL 560	111	27	355	17	48	1	1		
		AOU 388	118	13	205	19	32	1	1		
		SEP 549	143	19	323	15	47	1	1		
283	MINER. NON FERRES, SF THOR. URAN.	1000 EUR	JUN 11454	2751	1588	1574	747	3289	1475	13	17
		JUL 13282	5184	3090	1729	492	2134	638	13	2	
		AOU 7057	922	1731	1485	1078	1017	803	21	21	
		SEP 9648	3210	1494	2104	739	1053	1029	19	19	
	1000 TONNES	JUN 44	15	11	3	4	8	3	3		
		JUL 50	20	19	2	3	6	6	6		
		AOU 34	6	12	5	5	6	6	6		
		SEP 27	5	10	5	4	4	4			
284	DECHETS DE METAUX NON FERREUX	1000 EUR	JUN 25485	7186	2925	4203	2163	6244	2510	17	237
		JUL 21562	7743	2270	3707	1539	4793	1321	23	166	
		AOU 17100	7962	838	851	1889	3616	1666	14	264	
		SEP 24745	8537	2693	5025	1936	5056	1322	27	146	
	TONNES	JUN 57829 r	16545	7778	8730	5172	16419	2718	64 r	404	
		JUL 49703	16861	7356	8568	4165	10338	1984	131	298	
		AOU 35320	11677	2720	2491	3897	11647	2015	40	833	
		SEP 51864	19596	7732	6857	4038	9341	1047	122	631	
285	MINER. ARGENT ET PLAT., DECHETS	1000 EUR	JUN 2070	695	266	77	625	371	5	5	
		JUL 1788	542	362	240	31	362	277	131	4	
		AOU 2041	1032	774	12	20	80	131	289	289	
		SEP 2243	1594	123	12	225	289	289	289		
286	MINER. ET CONC. THORIUM, URANIUM	1000 EUR	JUN 9399	2359	2363	1651	659	590	1361	24	392
		JUL 7433	1844	1621	1068	654	539	132	32	301	
		AOU 7086	1860	1354	811	466	674	1471	43	407	
		SEP 8912	2317	2275	736	703	831	1721	39	290	
	TONNES	JUN 34546 r	5236	8853	3048	3420	5616	193 r	506		
		JUL 27989	4220	6749	2040	2659	4264	674	411 r	506	
		AOU 29454	5268	5929	1576	2900	5754	5429	477	1144	
		SEP 34827	5288	8139	1504	4610	5978	6573	721	2014	
292	MAT. BRUTES ORIG. VEGETALE, NDA	1000 EUR	JUN 39293	25587	4042	3135	1629	2279	121	329	
		JUL 32591	19381	3790	2403	2274	1641	2304	128	440	
		AOU 37528	19168	5382	4438	2983	1889	4335	205	1128	
		SEP 65336	38952	10803	3437	5125	3263	4866	354	2516	
	TONNES	JUN 27122 r	15385	2889	1320	1983	3162	2111	95 r	177	
		JUL 28245	14879	3399	1330	1665	2841	1743	121	267	
		AOU 33650	16437	4409	1149	383	3705	3770	231	896	
		SEP 61493	30237	8392	1913	9523	4553	4832	324	1717	
321	CHARBON, COKES ET AGGLOMERES	1000 EUR	JUN 112749	4358	41409	18980	10611	35482	1156	247	506
		JUL 98376	4437	40148	11542	4228	35344	1702	566	427	
		AOU 66427	4437	24939	11807	4380	17622	1511	491	1240	
		SEP 94277	5552	34240	17547	6791	26668	1682	733	1064	
	1000 TONNES	JUN 2176 r	115	838	357	206	627	22	5 r	6	
		JUL 1886	109	807	100	100	28	13	5		
		AOU 1304	107	521	205	116	77	11	15		
		SEP 1868	134	658	350	160	466	28	18	14	
331	PETROLES BRUTS ET PART. RAFFIN.	1000 EUR	JUN 3366					3364	2	2	
		JUL 7063					7061	2	4		
		AOU 8493				269	820	2	4		
		SEP 6406				196	6206	6206	6206		
	1000 TONNES	JUN 28						28	28		
		JUL 65					5	65	68		
		AOU 72					3	60	60		
		SEP 63									
332	PRODUITS DERIVES DU PETROLE	1000 EUR	JUN 384541	223895	20941	14259	12025	17037	45141	14406	36837
		JUL 397376	199710	34936	20416	19902	10182	58589	15256	38385	
		AOU 393661	199580	22075	9828	23376	14766	56311	13017	54408	
		SEP 410819	225632	19170	13921	27193	18464	52849	12151	41439	
	1000 TONNES	JUN 4959 r	2909	224	159	142	195	619	199 r	512	
		JUL 4998	2508	437	256	221	113	679	113	575	
		AOU 4879	2538	248	98	264	113	696	113	804	
		SEP 4831	2592	195	160	323	204	618	157	983	

¹⁾ A l'exclusion du commerce des Pays-Bas avec l'Union Economique Belgo-Luxembourgeoise.

²⁾ Excluding the trade of the Netherlands with the Belgium Luxembourg Economic Union.

import
EXTRA (EUR-9)

CST	Produits - Products	1975	1975										
			EUR-9	Deutschland	France	Italia	Nederland	Belg.-Lux.	United Kingdom	Ireland	Denmark		
273	BUILDING STONE, SAND, GRAVEL	1000 EUR	JUN 8388	3391	1251	1578	270	285	214	119	880		
		JUL 7501	3121	809	2150	209	250	154	18	790			
		AGU 7387	2716	701	2231	212	496	206	54	825			
		SEP 8611	3026	1411	2398	311	375	285	1	751			
	1000 TONS	JUN 557r	377	19	24	3	11	7	1r	114			
		JUL 455	288	12	29	3	16	9		98			
		AGU 577	370	23	32	4	27	8		111			
		SEP 575	354	49	29	6	11	33	1	92			
	274	SULPHUR, UNROASTED IRON PYRITES	1000 EUR	JUN 11785	2186	1265	3686	1593	1489	1566			
			JUL 12720	1521	2422	2431	1798	1640	2908				
			AGU 10428	1869	1078	2847	759	2288	1587				
			SEP 13426	1055	3596	3278	1260	187C	2359		8		
TONS		JUN 312948	91614	25620	88015	30103	40136	37460					
		JUL 306965	47873	47230	57650	32793	44812	76568					
		AGU 245094	54081	19806	73494	13262	46291	38160					
		SEP 309551	29526	64769	88626	21352	31802	68376		100			
275		NATURAL ABRASIVES, IND. DIAMONDS	1000 EUR	JUN 4122	1067	432	384	303	1121	748	1	66	
			JUL 6208	839	455	317	219	3784	539	1	57		
			AGU 2834	886	395	302	200	524	484	11	32		
			SEP 4880	883	551	471	17C	2166	531	3	105		
	1000 TONS	JUN 41610	12449	5912	6447	4782	2944	7831	410	815			
		JUL 40538	12655	5676	3970	7730	1297	8205	82	823			
		AGU 37769	15096	4435	4379	4101	2527	433	433	818			
		SEP 44772	20220	5783	5401	2041	1852	8079	102	1294			
	291	IRON ORE	1000 EUR	JUN 144511	53044	13944	28576	8312	14617	25997	7	21	
			JUL 122116	56489	11639	14298	8927	10514	20210		32		
			AGU 112209	46764	17638	19327	7116	6513	14787		64		
			SEP 118677	54443	10540	11661	7078	15338	19583		34		
1000 TONS		JUN 9587	3563	911	1842	659	1127	1483	1	4			
		JUL 8197	3636	864	1034	635	819	1199		7			
		AGU 7311	2878	1158	1373	507	477	910		4			
		SEP 7571	3322	704	863	557	1012	1109		4			
282		IRON OR STEEL SCRAP AND WASTE	1000 EUR	JUN 13044	2783	201	5695	171	175	10		9	
			JUL 17188	2156	133	13176	143	17	1205		18		
			AGU 6558	1498	285	4355	160	243	11		3		
			SEP 7957	1136	69	6493	95	139	14		11		
	1000 TONS	JUN 143	12	1	128	1	1	8					
		JUL 182	11	1	63	1	1						
		AGU 64	8	1	53								
		SEP 92	8	1	82								
	283	NON-FERROUS ORES, EX. URAN, THOR.	1000 EUR	JUN 137678	42362	19346	10668	11710	20176	32862	1	553	
			JUL 133911	39386	25403	10103	11208	20296	27485	12	18		
			AGU 103137	25851	18686	9774	6949	2765	14556	324	32		
			SEP 107142	29989	18491	5131	11341	15449	26008		733		
1000 TONS		JUN 1709	803	364	268	32	113	112		16			
		JUL 1323	435	367	242	71	90	118					
		AGU 1152	468	275	165	26	128	80	9				
		SEP 1058	433	225	128	41	85	123		20			
294		NON-FERROUS METAL SCRAP	1000 EUR	JUN 23333	5731	910	3464	584	8389	4097	3	155	
			JUL 20499	6214	1069	2549	1196	6199	3224		48		
			AGU 19054	5181	578	1155	247	7586	4044		263		
			SEP 19197	5820	1074	3682	1709	3306	3384		222		
	TONS	JUN 40175r	14431	2114	9112	1737	6080	6127	3r	571			
		JUL 56989	26992	1051	6241	14193	2541	5733		238			
		AGU 28511	10921	1111	3963	513	7429	4313		261			
		SEP 79386	34192	2410	5959	18979	7641	4578		1577			
	245	SILVER AND PLATINUM ORES, WASTE	1000 EUR	JUN 10863	796	223	181		159	9453		11	
			JUL 11787	2948	450			959	7420				
			AGU 10814	842	127			1217	8577		10		
			SEP 10577	621	317	284	2	697	8637		19		
286		ORES & CONCD. OF URAN & THORIUM	1000 EUR	JUN 2897		2882			15				
			JUL 5108		5099			9					
			AGU 4124		4091			33					
			SEP 4016		3966			50					
		291	CRUDE ANIMAL MATERIALS, NFS.	1000 EUR	JUN 19295	6806	3072	2399	862	506	4641	10	999
				JUL 18770	8434	3215	1477	722	356	3805	53	708	
				AGU 16000	5583	2255	1397	636	320	4557	18	1234	
				SEP 18285	8505	3095	1927	597	403	2739	36	983	
	TONS		JUN 35301r	5651	3438	4509	566	1906	11192	15r	8024		
			JUL 22254	5547	2877	2971	505	684	7219	10	2442		
			AGU 31619	4194	2333	3184	445	1162	8140	4	12157		
			SEP 20993	6496	2751	2632	380	1053	4437	6	3238		
292	CRUDE VEGETABLE MATERIALS, NFS.		1000 EUR	JUN 23870	8675	3710	2980	2693	617	4290	50	855	
			JUL 22852	6873	4331	2579	2749	899	4278	52	1091		
			AGU 20942	7464	3304	2640	2380	566	3528	58	1002		
			SEP 24726	7439	4663	3906	3740	609	2873	77	1419		
	TONS	JUN 27050r	7918	5099	3751	2379	2560	4317	102r	922			
		JUL 28573	6911	5101	4086	4236	1009	5195	24	1981			
		AGU 25709	6926	3352	3272	3424	1575	5615	52	1493			
		SEP 26362	6456	5641	4564	2862	896	3798	87	2058			
	321	COAL, COKF AND BRIQUETTES	1000 EUR	JUN 123734	13378	39009	34073	8833	8027	11931	362	8121	
			JUL 148616	24901	40845	43996	9551	5411	12922	129	9783		
			AGU 116915	23196	29278	29679	2111	10002	12195	1601	8853		
			SEP 115051	10328	31049	21186	19797	7151	13500	1603	10437		
1000 TONS		JUN 3355r	388	1028	803	234	190	372	10r	330			
		JUL 4265	984	1035	1074	217	130	410	37	377			
		AGU 3162	706	782	697	43	236	319	49	329			
		SEP 3149	383	811	440	477	162	455	47	375			
331		PETROLEUM, CRUDE, PARTLY REFIN.	1000 EUR	JUN 2418764	507870	540816	412536	288301	145856	479691	5967	37727	
			JUL 2483502	473773	601376	58996	324972	18483	453945	13951	45706		
			AGU 2619556	335560	596220	491161	317636	13354	485642	15321	44462		
			SEP 2623394	522523	593783	531632	302597	150199	456951	12240	53469		
	1000 TONS	JUN 38044r	7853	8175	6496	4580	2345	7886	99r	610			
		JUL 41601	7119	8998	9161	5162	2871	7360	225	706			
		AGU 39131	7808	8771	7408	4783	1990	7474	240	658			
		SEP 38326	7440	8583	7834	4484	2169	6874	185	756			
	332	PETROLEUM PRODUCTS	1000 EUR	JUN 255881	61385	29944	37538	41641	26828	32737	3129	22479	
			JUL 2583502	473773	601376	58996	324972	18483	453945	13951	45706		
			AGU 2619556	335560	596220	491161	317636	13354	485642	15321	44462		
			SEP 2623394	522523	593783	531632	302597	150199	456951	12240	53469		
1000 TONS		JUN 3649r	817	414	643	540	398	437	54r	345			
		JUL 41601	815	314	843	438	553	434	69	300			
		AGU 377	771	164	52	352	373	368	81	360			
		SEP 3572	880	275	579	603	373	368	81	414			

import
INTRA (EUR-9)

CST	Produits - Products	1975	EUR-9 ¹⁾	Deutschland	France	Italia	Nederland ¹⁾	Belg.-Lux.	United Kingdom	Ireland	Danmark	
341	GAZ NATURELS ET GAZ D'USINES	1000 EUR	JUN		19399	14989	569	21331	566	364	686	
			JUL		17816	390	339	17297	713	343	458	
			ACU		15175	13505	310	17500	1151	371	585	
			SEP		390	3850	467	21110	634	356	743	
351	ENERGIE ELECTRIQUE	1000 EUR	JUN	939	862						77	
			JUL	500	285			122	32		58	
			ACU	1109	1027		3	212				50
			SEP	796	489		48					47
411	CORPS GRAS D'ORIGINE ANIMALE	1000 EUR	JUN	73719	69298		8				4413	
			JUL	32315	26977		109		1856			3373
			ACU	91901	86902		1987					3012
			SEP	199207	191272		5210					2725
421	HUILES VEGETALES FIXES DOUCES	1000 EUR	JUN	8993	2712	793	376	1964	1434	1592	54	68
			JUL	8323	2533	897	219	1742	997	1734	95	106
			ACU	8554	2084	551	116	2045	1372	2166	98	122
			SEP	11127	2358	1106	259	1926	1750	3348	168	212
422	AUTRES HUILES VEGETALES FIXES	1000 EUR	JUN	34705 ^r	9449	2664	1591	8470	5801	6302	216 ^r	213
			JUL	32626	8467	3221	600	8446	4401	6664	478	349
			ACU	35126	7740	1913	383	9933	5844	8374	479	459
			SEP	41976	7553	3756	661	9660	6942	12011	590	804
431	HUILES ET GRAISSES ELABOREES	1000 EUR	JUN	25902	2551	6085	6544	4654	2669	3099	249	51
			JUL	19380	3347	5980	2443	3920	1533	1970	173	14
			ACU	16893	2160	4493	2895	2764	2897	1398	218	68
			SEP	25676	2712	7342	8969	3143	2874	249	241	146
432	HUILES ET GRAISSES ELABOREES	TONNES	JUN	47154 ^r	4555	8935	10917	9301	5071	7746	539 ^r	90
			JUL	35152	6504	9057	3876	7860	3117	4374	353	11
			ACU	31583	4092	7168	5212	5761	5763	2947	531	110
			SEP	46204	4837	12117	16524	6352	5247	374	504	250
442	AUTRES HUILES VEGETALES FIXES	1000 EUR	JUN	12097	3538	2608	1590	2248	330	153	143	
			JUL	10840	2375	2950	1471	1797	2023	142	433	149
			ACU	9233	1874	2294	712	1538	1766	477	491	81
			SEP	14418	2664	3188	1054	3472	1992	1255	576	217
443	AUTRES HUILES VEGETALES FIXES	TONNES	JUN	24175 ^r	6856	5016	2586	3818	4628	559	427 ^r	286
			JUL	24996	5132	4919	1971	4717	4566	233	1195	263
			ACU	23270	4196	6151	1573	4374	4381	1112	1333	149
			SEP	37754	5684	7943	2370	11069	5307	3228	1725	429
512	PRODUITS CHIMIQUES ORGANIQUES	1000 EUR	JUN	15386	3262	4724	1739	2049	2155	824	311	322
			JUL	11986	1734	3715	1515	1267	1743	684	41	177
			ACU	9778	2125	2512	1183	1142	2027	474	21	294
			SEP	13788	2775	4776	1613	1286	2112	677	124	425
513	ELEMENTS CHIMIQUES INORGAN.	1000 EUR	JUN	40983 ^r	10941	10952	2877	5043	2054	894 ^r	818	
			JUL	34312	7400	9395	4482	7448	3913	1321	50	424
			ACU	28183	8741	6909	2021	3554	5272	901	49	736
			SEP	37847	10187	12186	2364	3987	5755	1976	344	1009
514	AUTRES PROD. CHIM. INORGANIQUES	1000 EUR	JUN	228497	62309	51613	31287	24874	25930	20438	3071	4575
			JUL	23252	67196	45463	36023	28732	24273	2827	3326	3512
			ACU	192136	60969	22580	36254	27737	24670	25110	1387	5389
			SEP	246527	70056	46844	35712	30346	28507	23311	2274	5477
515	MATER. RADIO-ACTIFS ET ASSIMIL.	1000 EUR	JUN	51927	14145	9161	5886	8682	4730	4640	1455	3228
			JUL	42415	11734	9738	6017	2614	3671	3283	1559	1814
			ACU	37155	8309	6350	4817	4227	4018	3270	1334	2550
			SEP	48265	10721	9531	6481	7790	5733	4042	1582	2385
521	GUDRONS MINER., DER. CHIM. BRUT.	1000 EUR	JUN	29195	6458	4505	5432	5186	3092	1860	656	2006
			JUL	28669	8953	4510	4985	3271	2519	2239	745	1447
			ACU	20222	5632	2671	2671	3070	2388	1157	532	1845
			SEP	30150	7971	5253	4955	3822	2965	1851	773	2520
531	COLOR. ORG. SYNT., INDIGG NAT. ETC.	1000 EUR	JUN	9189	423	940	182	606	3837	3127	12	62
			JUL	6261	403	608	156	204	204	4680	3	62
			ACU	12549	329	408	137	126	174	4744	5	62
			SEP	9795	638	641	310	849	2826	4458	5	68
532	EXTRAITS COLORANTS TANN. ETC.	1000 EUR	JUN	7764	4115	1527	301	456	291	1040	9	25
			JUL	7593	3819	2033	397	306	264	635	83	56
			ACU	5800	2781	788	487	265	233	1152	6	12
			SEP	7125	3303	1715	458	466	419	732	7	25
533	PIGMENTS, PEINTURES, VERNIS ETC.	1000 EUR	JUN	18919	3184	4367	5230	1380	1651	2355	249	503
			JUL	22255	2899	5712	5673	1671	2151	3187	330	632
			ACU	13698	1997	2620	5044	1556	1561	2113	200	485
			SEP	17842	2628	3193	5044	1769	2075	2310	258	565
534	PARFUMERIE ET PROD. DE BEAUTE	1000 EUR	JUN	1692	173	339	664	146	135	122	85	28
			JUL	1473	102	173	810	107	26	126	120	13
			ACU	1278	82	152	601	160	81	103	90	13
			SEP	1828	126	307	1006	111	66	103	76	33
541	PRODUITS MEDICIN. ET PHARMAC.	1000 EUR	JUN	34672	7582	9473	4062	4291	5798	1578	547	1341
			JUL	32922	7539	8679	4708	4408	4126	1602	734	1126
			ACU	26134	6757	5529	2652	3678	4175	1573	523	1247
			SEP	35027	7601	8506	4771	4535	5476	1770	664	1304
542	PRODUITS MEDICIN. ET PHARMAC.	1000 EUR	JUN	78849	19600	12027	10381	8139	15920	6171	3108	3503
			JUL	81124	18359	9320	13510	8439	15150	8603	4008	3735
			ACU	57087	14878	6042	7925	6042	11812	5146	2794	2448
			SEP	80609	18954	10014	16676	6931	15866	5863	3334	3148
543	HUILES ESSENT. ET PROD. AROMAT.	1000 EUR	JUN	8981	2608	1274	1218	777	713	1853	211	327
			JUL	8758	3089	1156	1195	769	564	1510	177	198
			ACU	8776	3990	810	1068	777	626	1049	174	282
			SEP	8472	2429	854	1966	879	600	1240	189	315
544	PARFUMERIE ET PROD. DE BEAUTE	1000 EUR	JUN	20820	5658	1798	2782	2738	3776	2680	624	764
			JUL	20576	5894	1558	2361	2639	3093	3210	965	856
			ACU	17943	5641	1038	1018	2546	2873	3132	709	986
			SEP	23631	6114	2801	3399	2622	4308	2500	1009	878
545	SAVONS, PRODUITS D'ENTRETIEN	1000 EUR	JUN	21200	3993	6278	2448	2003	3490	1451	832	705
			JUL	20065	3616	6084	2299	1840	3121	1402	1151	552
			ACU	17447	3165	4389	1902	1543	3867	1015	599	967
			SEP	25786	4397	7491	2929	2169	5357	1263	1156	984
546	ENGRAIS MANUFACTURES	1000 EUR	JUN	41856	6476	19709	1165	1952	5938	5034	1195	387
			JUL	47397	13382	20017	962	1905	5237	4131	1254	509
			ACU	37622	8480	16378	1095	1559	5178	3589	673	670
			SEP	42906	8736	19727	1825	1365	6456	3151	761	885
547	ENGRAIS MANUFACTURES	TONNES	JUN	545817 ^r	105593	223338	13817	33628	89555	60308	15456 ^r	4121
			JUL	602453	194562	224363	8761	27019	78565	48791	12307	8085
			ACU	479541	123982	176356	13271	24837	78570	45487	6971	10068
			SEP	543249	126096	224581	16105	22296	87846	43866	8627	13851
551	EXPLOSIFS	1000 EUR	JUN	4091	723	1298	685	424	434	234	155	138
			JUL	4274	601	1387	792	295	576	290	176	157
			ACU	2906	560	937	261	322	414	232	30	150
			SEP	3719	594	939	617	352	354	417	253	193

¹⁾ A l'exclusion du commerce des Pays-Bas avec l'Union Economique Belgo-Luxembourgeoise.

¹⁾ Excluding the trade of the Netherlands with the Belgium Luxembourg Economic Union.

import
EXTRA (EUR-9)

CST	Produits - Products	1975	EUR-9	Deutschland	France	Italia	Nederland	Belg.-Lux.	United Kingdom	Ireland	Danmark
341	NATURAL GAS AND WORKS GAS 1000 ELR	JUN		fortrulligt	10460	6998	131	3	2632		2
		JUL		unfulse	7634	20368	149	2	1917		153
		AOU		secret	7783	2056	250	53	2554		29
		SEP		segreto	4587	6293	204	2	3633		5
351	ELECTRIC ENERGY 1000 ELR	JUN	3068		2733						335
		JUL	3879		3151						728
		AOU	4818		4707						111
		SEP	4536		4226						310
	1000 KWH	JUN	359403		318893						40510
		JUL	476253		389589						86704
		AOU	581908		573174						8734
		SEP	627012		604371						22641
411	ANIMAL OILS AND FATS 1000 EUR	JUN	18224	4166	2005	1741	3547	706	5303	18	738
		JUL	15655	3311	1990	2857	385	5979			212
		AOU	13352	3652	753	294	1867	600	5858	24	304
		SEP	14756	5161	790	1559	3757	549	2531	99	310
	TONS	JUN	77206r	17348	8173	7382	15286	3127	22331	75r	3484
		JUL	66103r	15152	2527	8313	12018	1580	55642		1100
		AOU	56969	15342	3242	1353	7814	2627	25106	96	1388
		SEP	58755	20354	2780	5967	17061	2232	8783	317	1262
421	FIXED VEGETABLE OILS, SCFT 1000 ELR	JUN	35797	4491	19755	7705	830	693	2048	106r	169
		JUL	39275	4761	10863	9528	705	220	1238	68	92
		AOU	27897	5329	3358	4169	783	20	3668	91	99
		SEP	40611	6937	15757	13408	2051	258	2018	41	141
	TONS	JUN	58982r	9397	35881	6664	1587	1065	3920	204	264
		JUL	64287	13580	38917	3666	1892	1407	2795	150	160
		AOU	44686	10068	22214	3368	1427	349	6908	200	151
		SEP	56245	13320	22471	12280	4278	345	3242	84	224
422	OTHER FIXED VEGETABLE OILS 1000 EUR	JUN	37333	8141	2344	4675	8504	298	12752	209r	370
		JUL	22490	5702	1022	3666	5777	430	5075	216	50
		AOU	20829	5914	1334	241	2552	478	9732	198	380
		SEP	33795	7308	1931	5680	7934	480	9980	211	271
	TONS	JUN	106476r	23305	6562	9321	26285	970	38732	488	815
		JUL	68620	18171	2754	8516	1892	1407	17923	170	103
		AOU	62467	16395	3338	4331	8243	1585	30905	502	1007
		SEP	101253	21186	4854	14010	24592	1528	33776	522	786
431	OILS AND FATS, PROCESSED 1000 EUR	JUN	3315	1308	347	56	929	26	470	14r	165
		JUL	3254	1171	367	127	390	40	1152	16	399
		AOU	3231	1459	143	35	364	40	932	13	243
		SEP	3830	1497	485	57	328	52	1146	32	233
	TONS	JUN	10487r	5550	640	34	3172	28	662	10	390
		JUL	9987	4707	1102	120	952	177	2520	11	399
		AOU	8072	5202	303	18	803	57	1064	16	588
		SEP	9913	5366	1299	52	1037	69	1487	32	571
512	ORGANIC CHEMICALS 1000 EUR	JUN	124180	28647	26691	11744	16548	5971	27799	197	2583
		JUL	116885	28832	25050	14532	13896	6890	25193	419	2103
		AOU	92655	23562	13676	10040	2183	6632	2362	750	2450
		SEP	114997	27131	23179	14245	13168	9615	24995	379	2281
513	INORGANIC CHEMICAL ELEMENTS 1000 EUR	JUN	29400	5587	2250	5078	4356	601	9793	118	1617
		JUL	40259	5552	5438	2040	6323	942	12603	53	3304
		AOU	35023	5948	1288	3459	2848	690	18866	136	1788
		SEP	33032	6132	2873	2692	4911	881	13804	84	1655
514	OTHER INORGANIC CHEMICALS 1000 ELR	JUN	13655	3938	1255	2555	463	364	3651	45	1384
		JUL	15079	3911	1281	1706	1642	1661	3977	47	854
		AOU	15368	3909	822	1520	2971	1051	3556	103	1436
		SEP	12776	3385	1369	2010	1072	325	3032	68	1515
515	RADIOACT. & ASSOCIAT. MATERIALS 1000 EUR	JUN	11043	3785	199	179	44	30	6785	4	17
		JUL	33730	14298	5260	57	40	20	14037	2	16
		AOU	12193	4410	627	68	24	37	7005	4	18
		SEP	31284	15782	527	1971	61	43	12875	3	22
521	MINERAL TAR, CRUDE CHEMICALS 1000 EUR	JUN	5292	1559	655	857	855	58	1198		110
		JUL	4505	1676	345	1194	576	6	707		1
		AOU	7082	1249	2241	2734	247	1	603		7
		SEP	4108	1564	734	589	149	6	1060		6
531	SYNT. ORG. DYEST., NAT. INDIGO ETC 1000 EUR	JUN	11116	3342	2005	1557	441	973	2556	14	228
		JUL	11458	3654	1628	1750	632	787	2693	30	284
		AOU	7127	1725	928	1104	365	589	2212	46	158
		SEP	9791	3019	1283	1594	576	978	2114	40	187
532	DYING, TANNING EXTRACTS, ETC. 1000 EUR	JUN	1546	125	279	789	25	41	263	9	15
		JUL	799	144	112	259	20	29	217	1	17
		AOU	1209	149	146	309	27	19	477	8	74
		SEP	977	196	98	264	33	44	335	1	6
533	PIGMENTS, PAINTS, VARNISHES, ETC. 1000 EUR	JUN	7982	1798	1618	555	923	315	1625	64	1084
		JUL	6751	1435	1225	623	553	229	1595	97	994
		AOU	6102	1345	676	527	522	429	1507	48	1048
		SEP	7546	1845	1447	776	547	318	1317	66	1230
541	MEDICIN. & PHARMACEUT. PRODUCTS 1000 ELR	JUN	56966	13164	15517	11919	2418	5431	5084	511	2922
		JUL	54488	18373	10194	6293	2393	5732	7755	685	3063
		AOU	43880	15358	5603	4319	2622	5037	8187	598	2156
		SEP	55710	12931	10838	11812	3388	6384	6766	770	2821
551	ESSENT. OILS, PERFUME & FLAV. MAT 1000 EUR	JUN	10381	2051	4100	1076	406	116	2271	238	123
		JUL	10555	1903	4899	410	342	104	2557	74	66
		AOU	7387	1587	2447	356	647	117	1998	44	191
		SEP	10890	1698	4790	700	586	124	2773	85	134
553	PERFUMERY, COSM. & TOILET PRP. 1000 EUR	JUN	2834	469	296	179	297	62	1099	9	423
		JUL	2371	587	328	171	151	110	672	24	328
		AOU	2353	520	146	154	316	97	746	14	360
		SEP	2610	346	302	146	235	91	931	29	530
554	SNAPS; POLISHING & SCOUR. PRP. 1000 EUR	JUN	4731	1233	622	423	623	307	777	10	736
		JUL	4480	1280	675	484	448	316	641	31	411
		AOU	3612	1112	430	260	369	223	648	8	562
		SEP	4588	1108	636	524	386	390	804	21	719
561	FERTILISERS MANUFACTURED 1000 EUR	JUN	11204	1136	1729	581	386	1307	2028	223	3814
		JUL	21172	1472	7526	428	920	1407	2919	253	262
		AOU	39820	2402	10676	17518	816	1404	3033	23	369
		SEP	33390	2958	5996	14902	937	1195	3139	382	3881
	1000 TONS	JUN	140r	8	24	9	6	22	27	3r	40
		JUL	344	21	39	38	1	35	38	1	30
		AOU	403	38	101	146	14	40	42	1	40
		SEP	346	42	64	121	16	19	42	1	38
971	EXPLOSIVES 1000 EUR	JUN	2879	931	765	294	89	109	418	24	249
		JUL	2561	926	509	418	103	50	266	10	359
		AOU	2318	785	544	112	149	119	146	8	278
		SEP	3032	1195	297	394	63	321	476	8	278

import
INTRA (EUR-9)

CST	Produits - Products	1975	import INTRA (EUR-9)								
			EUR-9 ¹⁾	Deutschland	France	Italia	Nederland ¹⁾	Belg.-Lux.	United Kingdom	Ireland	Danmark
581	MATIERES PLAST., RESIN. ART. ETC.	1000 EUR	JUN 261759	64043	58471	30595	21844	26080	24512	4846	11348
		JUL 235473	64984	58522	31241	18877	11195	28430	6471	1973	
		AOU 192604	59604	27955	27171	17784	23988	10102	3378	11672	
		SEP 275108	73848	60095	40604	24419	31672	24306	5894	14270	
		TONNES	JUN 368338 ^r	110827	79956	46385	29420	44693	33677	8369 ^r	15013
599	PRODUITS CHIMIQUES, NOA.	1000 EUR	JUN 105023	20101	22142	22500	11329	12861	10958	1928	3204
		JUL 102518	22228	20446	21597	9884	9598	1292	2200	3603	
		AOU 77875	17685	11587	14038	9077	10594	9752	1605	3537	
		SEP 100050	19569	19632	20042	10849	13002	10759	2134	4063	
		TONNES	JUN 27155	3152	3476	2189	2310	2341	2236	430	1021
611	CUIRS	1000 EUR	JUN 27155	3152	3476	2189	2310	2341	2236	430	1021
		JUL 276006	14031	3282	2150	1823	1119	2321	119	937	
		AOU 17685	8584	2063	1260	1868	1816	1185	233	676	
		SEP 24675	10949	3599	2432	2236	1746	2148	524	1041	
		TONNES	JUN 4074 ^r	1438	752	476	399	277	510	88 ^r	134
612	ARTICLES MANUFACT. EN CUIR, NOA.	1000 EUR	JUN 5014	1559	1144	231	565	715	470	201	129
		JUL 4488	1813	821	242	366	453	470	123	173	
		AOU 3646	1997	887	117	564	323	353	161	108	
		SEP 4834	1875	897	219	412	715	356	262	108	
		TONNES	JUN 4074 ^r	1438	752	476	399	277	510	88 ^r	134
613	PELLETERIES TANN. OU APPRETES	1000 EUR	JUN 5555	2801	631	1074	211	386	183	60	209
		JUL 4865	2718	464	837	218	208	189	69	40	
		AOU 3570	1789	157	586	374	405	90	40	109	
		SEP 7023	3765	694	1405	316	360	223	134	126	
		TONNES	JUN 18604	4436	4400	1481	2032	3653	1653	407	542
621	DEMI-PRODUITS EN CAOUTCHOUC	1000 EUR	JUN 18604	4436	4400	1481	2032	3653	1653	407	542
		JUL 15432	4875	3387	1017	1420	2248	1456	446	582	
		AOU 11631	1989	1491	586	9770	1199	1199	389	458	
		SEP 15595	3923	4088	1246	1332	2700	1381	388	537	
		TONNES	JUN 17264 ^r	4320	3552	836	1087	5357	1276	463 ^r	372
629	ART. MANUF. EN CAOUTCHOUC, NOA.	1000 EUR	JUN 93735	32356	19942	10405	7397	12082	6817	1298	3438
		JUL 85611	33276	15535	8698	6815	9808	7040	1023	3416	
		AOU 62939	24881	10369	4138	4885	4947	4947	1157	3092	
		SEP 85876	28047	17718	5560	9012	13560	7074	1353	3552	
		TONNES	JUN 54963 ^r	19053	11366	6461	4317	6959	3796	1011 ^r	2300
631	PLACAGES, BOIS ARTIF., ETC., NOA.	1000 EUR	JUN 26118	6689	4118	727	3568	2551	7075	417	973
		JUL 25195	7342	4334	1092	2839	1614	6707	406	182	
		AOU 16933	4313	1540	690	2883	1788	4268	319	1132	
		SEP 25958	6056	4711	951	3800	2620	5523	482	1815	
		TONNES	JUN 137360 ^r	20966	18279	3361	13906	19363	56704	1580 ^r	3201
632	ARTICLES MANUFACT. EN BOIS, NOA.	1000 EUR	JUN 17969	5189	4431	652	2000	4183	1177	249	88
		JUL 16180	5291	3856	680	1502	3159	1081	428	183	
		AOU 12740	4063	2248	537	1446	3213	833	281	119	
		SEP 18469	5387	4534	509	1925	4444	1095	367	187	
		TONNES	JUN 363	128	36	22	84	56	4	7	26
633	ARTICLES MANUFACTURES EN LIEGE	1000 EUR	JUN 363	128	36	22	84	56	4	7	26
		JUL 434	103	52	40	72	107	4	22	34	
		AOU 354	72	34	34	128	43	3	7	37	
		SEP 430	132	56	86	60	58	2	4	28	
		TONNES	JUN 101032	32040	24076	6767	11403	16771	6613	1685	1677
641	PAPIERS ET CARTONS	1000 EUR	JUN 101032	32040	24076	6767	11403	16771	6613	1685	1677
		JUL 94105	32736	23179	5935	10792	11230	7244	1484	1505	
		AOU 71262	24425	12053	2826	9562	13986	5235	1197	1978	
		SEP 104734	31584	24772	7861	12523	16616	7142	1761	2475	
		TONNES	JUN 200771 ^r	63708	48461	7744	24260	38442	13385	2413 ^r	2357
642	ARTICLES EN PAPIER OU CARTON	1000 EUR	JUN 45346	11777	9595	2553	6738	9105	2722	1602	1254
		JUL 42680	10261	10107	2504	6265	7060	3408	1864	1211	
		AOU 33751	7724	6128	1224	5879	7636	2174	1591	1395	
		SEP 44609	8457	11496	2204	6613	9292	3136	1986	1425	
		TONNES	JUN 50652 ^r	14938	10090	2245	7038	11015	2667	1832 ^r	827
651	FILS DE MATIERES TEXTILES	1000 EUR	JUN 134274	40527	22653	13000	15513	22240	10952	3789	5600
		JUL 106447	31981	18239	11853	9142	15400	13353	2706	3793	
		AOU 88933	27327	8105	6845	13003	15663	9586	2608	5256	
		SEP 144274	42346	23518	13879	16503	24730	13406	4027	5865	
		TONNES	JUN 56041 ^r	16573	9299	4490	6281	5582	5744	1592 ^r	2480
652	TISSUS COTON, SF TISSUS SPEC.	1000 EUR	JUN 46342	12043	12855	4287	5312	6001	3880	657	1307
		JUL 42580	10523	12842	4169	3800	4637	4600	600	895	
		AOU 27453	6867	5615	2107	3829	4162	2970	560	1343	
		SEP 47379	10162	14223	4454	5357	7263	3670	771	1499	
		TONNES	JUN 9951 ^r	2511	2715	1118	1181	1312	720	163 ^r	231
653	AUTRES TISSUS, SF TISSUS SPEC.	1000 EUR	JUN 168253	63791	34249	9050	19924	27964	13372	2693	4210
		JUL 162874	65711	31849	7972	16901	17309	16221	3305	3606	
		AOU 115424	45809	14889	5319	16356	15573	11126	2636	3716	
		SEP 151277	49370	33246	8814	19068	21226	12019	3908	3626	
		TONNES	JUN 30692 ^r	10913	5806	1632	3861	4230	2759	549 ^r	942
654	TULLES, DENTELLES, BRODERIES ETC	1000 EUR	JUN 6408	2040	1421	871	437	881	509	83	166
		JUL 6155	1804	1423	806	415	641	678	123	195	
		AOU 3322	959	516	470	305	577	275	73	147	
		SEP 5642	1420	1453	792	395	818	471	120	173	
		TONNES	JUN 760 ^r	228	238	54	64	98	50	11 ^r	18

¹⁾ A l'exclusion du commerce des Pays-Bas avec l'Union Economique Belgo-Luxembourgeoise.

¹⁾ Excluding the trade of the Netherlands with the Belgium Luxembourg Economic Union.

import
EXTRA (EUR-9)

CST	Produits - Products	1976	EUR-9								
			EUR-9	Deutschland	France	Italia	Nederland	Belg.-Lux.	United Kingdom	Ireland	Denmark
581	PLAST.MATER., ARTIF.RESINS, ETC.	1000 FUR	JUN 51048	10757	7770	3717	6116	4510	11177	832	6169
		JUL 48686	12175	7960	3239	5601	2906	12400	431	3908	
		AOU 46425	10845	6267	2935	3999	4219	11359	408	6393	
		SEP 58861	13954	8825	5030	6564	3855	12912	611	7110	
	TONS	JUN 54722r	10974	5502	3612	4940	9176	11443	529r	8546	
		JUL 49595	12805	5584	2885	4712	6075	12478	500	4255	
		AOU 50840	12865	4530	2178	3128	6895	12016	348	8880	
		SEP 66428	18077	7255	4406	5208	7467	13116	560	10340	
599	CHEMICAL PRODUCTS, NES.	1000 EUR	JUN 41178	8788	6322	4071	4742	3401	12040	135	1679
		JUL 44133	8923	8827	4723	7592	2517	10111	149	1291	
		AOU 37309	9170	5442	3485	4635	3572	9354	222	1429	
		SEP 43814	9876	6316	5379	4863	2340	13227	252	1561	
611	LEATHER	1000 EUR	JUN 27521	5020	5805	8597	653	346	6102	135	863
		JUL 23250	4662	3281	8170	454	157	5793	159	614	
		AOU 24923	4284	4460	6195	501	512	5085	128	785	
		SEP 28719	4890	5898	10552	676	449	5027	218	1009	
	TONS	JUN 9610r	929	1247	4005	160	77	2979	12r	201	
		JUL 7528	747	724	3669	112	61	2066	24	123	
		AOU 6516	655	659	2699	12	74	1854	18	128	
		SEP 8295	610	1760	3898	160	54	1553	40	222	
612	MANUFACTURES OF LEATHER, NES.	1000 FLR	JUN 2796	1153	601	70	73	88	509	29	273
		JUL 3250	1435	664	101	147	147	508	36	212	
		AOU 2607	1072	434	105	27	121	354	3	317	
		SEP 3044	1397	461	94	159	92	351	70	420	
613	FURSKINS, TANNED OR DRESSED	1000 ELR	JUN 9170	3206	2070	1620	417	318	920	19	600
		JUL 9049	4324	1655	1009	275	243	1143	1	399	
		AOU 7952	4152	871	422	429	385	1299	2	392	
		SEP 10064	4622	2303	971	275	367	814	27	685	
621	SEMI-MANUFACTURES OF RUBBER	1000 ELR	JUN 4618	1125	946	267	314	482	847	97	540
		JUL 4135	1062	688	203	310	434	967	99	372	
		AOU 3415	719	497	224	223	434	722	99	497	
		SEP 4201	935	654	329	248	325	930	63	677	
	TONS	JUN 3504r	820	890	64	240	606	487	67r	371	
		JUL 2744	678	412	52	299	451	505	85	264	
		AOU 2335	362	273	57	177	587	455	83	341	
		SEP 2460	576	377	100	165	220	544	47	431	
629	ARTICLES OF RUBBER, NES.	1000 EUR	JUN 28627	10204	5127	2174	2056	1741	5336	326	1663
		JUL 26428	11147	3429	2089	1641	1504	4974	333	1311	
		AOU 23756	9617	3780	1737	1336	1503	4020	361	1402	
		SEP 27417	12364	3415	1924	1510	1456	4924	345	1479	
	TONS	JUN 16917r	6561	2526	1725	1200	932	3018	172r	783	
		JUL 15426	7020	1616	1335	958	776	2810	221	690	
		AOU 14306	6089	1831	1610	787	824	2292	183	691	
		SEP 16081	7732	1554	1377	893	784	2783	191	766	
631	VFNEERS, RECONST. WOOD, ETC., NES.	1000 FLR	JUN 46599	8375	3134	1204	3015	1282	24847	434	4308
		JUL 37791	7456	3088	1109	2784	1777	20142	733	1702	
		AOU 36648	5164	1755	1037	2965	1355	21121	245	3006	
		SEP 42077	6194	2957	1880	3048	1247	22508	752	3491	
	TONS	JUN 18018r	20232	9997	4253	10846	5187	113362	961r	15345	
		JUL 133485	17383	8226	4879	9742	2797	83253	2064	15141	
		AOU 129363	15366	4819	4212	9902	4121	80304	710	9928	
		SEP 140260	15427	7879	8902	9909	3656	80128	2187	12173	
632	WOOD MANUFACTURES, NFS.	1000 EUR	JUN 14356	5506	1684	957	1050	431	2765	126	1837
		JUL 13819	4665	1637	789	1210	360	3702	254	1202	
		AOU 12862	4952	917	685	1099	446	3024	159	1580	
		SEP 15592	5255	1755	961	1014	442	3951	107	2107	
633	CORK MANUFACTURES	1000 FLR	JUN 4062	1003	1690	469	166	165	448	1	120
		JUL 4394	1156	1651	679	160	62	592	4	50	
		AOU 2978	881	882	379	192	136	402	6	100	
		SEP 3701	863	1624	373	136	125	460	13	107	
641	PAPER AND PAPERBOARD	1000 FUR	JUN 19474	56401	19196	6601	16433	8943	74354	3385	14141
		JUL 176455	46698	20575	6911	15723	6091	65334	2525	12638	
		AOU 171447	46148	13231	4341	11900	7317	70126	2840	15544	
		SEP 188782	49968	18080	7878	18273	8325	67430	3897	14931	
	TONS	JUN 618140r	175392	54141	18057	51360	27297	242573	935r	39943	
		JUL 541279	146244	57128	19848	49396	18505	105947	7370	36158	
		AOU 523993	143753	38456	13510	37022	21634	2519039	8001	42578	
		SEP 567813	155597	51586	21804	59041	24769	202434	10839	41743	
642	ART. OF PAPER, PULP, PAPERBOARD	1000 ELR	JUN 20209	7302	2053	823	1807	593	3304	77	4250
		JUL 17522	6352	1717	959	1507	548	352	302	88	2751
		AOU 16685	5078	1562	613	1437	661	3199	91	4044	
		SEP 20317	5707	2574	736	1638	589	4059	121	4893	
	TONS	JUN 19961r	8003	1434	820	1474	624	2884	81r	4912	
		JUL 17561	7119	1265	571	1445	601	2668	57	4806	
		AOU 17462	5960	1265	571	1445	601	2668	57	4806	
		SEP 20666	6522	2065	784	1548	620	3299	91	5738	
651	TEXTILE YARN	1000 FUR	JUN 54103	14226	6330	5243	2476	10002	11706	280	3840
		JUL 42588	12738	5048	4255	1627	5029	11591	798	2500	
		AOU 42249	13063	1846	2591	2330	6672	11507	484	3756	
		SEP 55322	17320	5588	6178	2263	8289	11546	354	3784	
	TONS	JUN 31019r	8234	3088	3369	1645	6393	6478	201r	1611	
		JUL 27677	7269	3085	2766	953	3374	6804	448	1069	
		AOU 30613	9328	3034	3593	1325	5426	6045	192	1670	
652	COTTON FABR., WOVEN, EX. SPEC. FAB	1000 FUR	JUN 46533	9252	9882	7895	3074	1747	12291	735	1657
		JUL 46182	8001	9151	7519	2973	1699	14007	973	1859	
		AOU 36007	5506	4622	4712	2342	3342	12585	857	1871	
		SEP 48330	8333	9829	8874	2673	2387	12485	1137	2592	
	TONS	JUN 20453r	3322	4034	4190	1517	747	5814	318r	512	
		JUL 20414	2805	3591	4151	1541	642	6594	425	664	
		AOU 15866	2047	1964	2506	1586	914	2899	380	600	
		SEP 20104	3031	3922	4531	1140	887	5263	455	876	
653	TEXT. WOV. FABR., EXCL. SPEC. FABR.	1000 EUR	JUN 48775	11063	6327	5287	2766	2666	16691	984	2991
		JUL 47656	11375	5874	5016	2422	1996	17934	1102	1937	
		AOU 38118	7866	3544	2865	2403	2690	14810	1032	2908	
		SEP 49722	10046	5515	6364	3204	2412	17569	1462	3150	
	TONS	JUN 15175r	2780	1630	2371	850	1143	5329	263r	808	
		JUL 15665	2974	1444	2191	797	995	6458	323	484	
		AOU 11920	2133	986	1237	781	1149	4239	295	680	
		SEP 15972	2596	1359	2824	1059	847	5976	494	817	
654	TULLE, LACE, EMBROIDERY, ETC.	1000 EUR	JUN 5955	1689	555	830	134	234	2328	12	173
		JUL 6128	1772	653	755	160	380	2781	39	188	
		AOU 3773	1066	395	352	122	249	1395	8	186	
		SEP 6217	1451	657	822	145	266	2642	6	228	
	TONS	JUN 508r	149	27	47	16	43	204	1r	21	
		JUL 563	137	46	32	22	59	233	4	30	
		AOU 398	113	24	16	41	36	133	2	34	
		SEP 543	133	50	37	17	46	219	4	40	

import
INTRA (EUR-9)

CST	Produits - Products	1975	EUR-9 ¹⁾	Deutschland	France	Italia	Nederland ¹⁾	Belg.-Lux.	United Kingdom	Ireland	Danmark	
655	1000 EUR TISSUS SPECIAUX, ARTIC.ASSIM.	JUN	46634	11584	11926	5135	4535	5907	4836	966	1745	
		JUL	39700	9897	9318	5227	4581	3576	4316	1387	1448	
		AOU	27441	8515	4251	1983	3463	3999	2957	846	1427	
		SEP	41908	10061	10340	4738	5128	5124	3637	1261	1619	
	TONNES	JUN	20371 ^r	5153	5543	1412	1975	2624	2310	681 ^r	674	
		JUL	17078	4440	4275	1590	1850	1485	2204	526	508	
		AOU	11172	3409	1634	545	1530	1748	1189	521	595	
		SEP	17855	3978	4626	1590	2343	2350	1501	846	620	
	656	1000 EUR ARTICLES EN MAT.TEXTILES,NOA.	JUN	17517	4147	4266	2010	2357	1955	2190	293	299
			JUL	16089	3649	3922	1951	1913	2069	2269	437	239
			ACU	11500	2518	2685	639	2263	1603	1160	402	230
			SEP	19369	3552	5836	1470	2850	2649	1960	516	536
TONNES		JUN	4828 ^r	913	1026	654	905	597	600	75 ^r	60	
		JUL	4930	859	954	374	739	727	585	149	44	
		AOU	3258	520	665	326	776	487	335	99	51	
		SEP	5283	774	1412	500	946	714	646	172	119	
657		1000 EUR COUVRE-PARQU.,TAPIS,TAPISSERIE	JUN	38481	15003	9071	2406	3403	3505	2529	902	1662
			JUL	39124	12558	9179	2836	3146	2728	3169	1213	1297
			ACU	27858	11559	4701	1044	2158	3217	2567	969	1643
			SEP	43836	16607	10413	2481	3838	4188	3337	1326	1646
	1000 TONNES	JUN	23038	9990	3479	406	5158	2227	1177	387	214	
		JUL	21709	8068	3471	404	4803	1671	1044	328	443	
		AOU	18458	7971	1917	358	4869	1748	1046	305	244	
		SEP	23291	10183	3554	411	5187	2308	964	283	401	
	662	1000 EUR PIECES DE CONSTR. EN CERAM.	JUN	45491	12224	15113	3142	3460	7849	1949	408	1346
			JUL	41871	12114	15436	2877	2803	3076	1947	441	411
			ACU	34576	10369	8941	3282	5231	6183	1023	345	1202
			SEP	44966	12117	13926	3410	3378	8285	1653	233	1924
TONNES		JUN	26596 ^r	97244	60362	10262	18963	64425	6683	1839 ^r	6188	
		JUL	212873	80688	34921	11455	16606	48791	5100	1868	653	
		ACU	257160	90308	56068	13058	18254	61976	5155	1129	7912	
		SEP	257160	93608	56068	13058	18254	61976	5155	1129	7912	
663		1000 EUR ARTICLES EN MAT. MINER., NOA.	JUN	38272	12392	7760	3704	4053	5535	2958	1083	787
			JUL	38825	12078	7172	3344	2807	3644	2939	980	829
			ACU	27525	8926	4114	1936	3919	5070	3855	982	829
			SEP	36754	10265	7867	3924	3453	5572	3438	1240	995
	TONNES	JUN	250076 ^r	100913	27744	3478	22841	69514	5063	17670 ^r	2853	
		JUL	208626	10288	2540	4217	11753	41752	4318	13154	3703	
		ACU	203418	72615	19351	2275	17582	35274	4377	14326	3238	
		SEP	249157	90948	27548	4871	19964	77008	6655	18224	3939	
	664	1000 EUR VERRE	JUN	31537	8361	8502	2978	2532	4085	2945	743	1386
			JUL	27276	7372	8124	3164	1879	1889	3219	856	373
			AOU	21677	6099	3258	1494	2674	3507	2622	598	1503
			SEP	34947	8928	8688	3939	2669	4660	3263	692	2108
TONNES		JUN	78782 ^r	24751	15314	5567	8719	5013	6534	1371 ^r	3514	
		JUL	65722	22168	14383	7548	6348	4838	6465	1888	2085	
		ACU	52008	15223	3457	5424	1124	7943	5441	1284	1284	
		SEP	86081	24685	16224	11410	10063	10470	5950	1629	5651	
665		1000 EUR VERRERIE	JUN	29974	7313	5830	4228	3828	3641	3998	400	726
			JUL	29367	6195	5131	4999	4663	3227	3870	630	666
			ACU	22196	5610	3457	2299	3044	3465	3461	492	655
			SEP	30565	7558	5739	4582	4375	3395	3583	492	841
	TONNES	JUN	63932 ^r	17797	12862	4457	11269	9342	6356	933 ^r	878	
		JUL	60296	13354	10493	5122	12484	10310	6490	1175	866	
		ACU	56556	14705	9590	2852	10502	1803	596	882	1502	
		SEP	60307	15129	10904	4608	11602	9174	6354	944	1552	
	666	1000 EUR ARTICLES EN CERAMIQUE	JUN	16292	4670	2585	2363	2262	2237	1229	397	549
			JUL	15141	4056	2774	2661	1841	1842	1230	340	397
			ACU	12952	3628	1896	1477	2221	1794	1083	368	545
			SEP	14985	4117	2699	2575	2115	1908	761	341	469
TONNES		JUN	9071 ^r	2739	1543	1116	1520	1033	593	229 ^r	298	
		JUL	8527	2138	1967	1267	1174	963	522	211	258	
		AOU	6459	1629	1084	662	1294	988	367	211	224	
		SEP	8184	2021	1729	1169	1467	1019	403	162	214	
667		1000 EUR PIERRES GEMMES ET PERLES FINES	JUN	61173	6099	4283	516	287	37817	12070	48	53
			JUL	63294	3856	2820	391	1589	27813	26743	9	73
			AOU	18988	3496	989	418	595	10759	2637	94	94
			SEP	69145	8219	2360	601	822	46828	10180	49	86
	671	1000 EUR SPIEGEL, FONTES, FERRO-ALLIAGES	JUN	28537	7991	3418	8781	1518	5245	1266	36	282
			JUL	23174	6028	4810	7298	1255	2927	740	32	84
			ACU	20130	6391	3637	6792	935	1867	343	10	152
			SEP	22873	6679	4916	7141	670	2722	501	30	174
		1000 TONNES	JUN	96	16	19	32	6	19	2		1
			JUL	89	13	30	28	2	11	1		1
			ACU	70	18	26	14	4	7	1		1
			SEP	85	15	30	25	2	11	1		1
672		1000 EUR LINGOTS ET FORM.PRIM.EN ACIER	JUN	69184	11517	30258	11039	1109	11366	3401	279	213
			JUL	59004	13041	20405	13482	980	980	3719	290	119
			AOU	34803	8161	2969	11143	1724	7657	2573	157	419
			SEP	54222	13334	16463	15393	765	5459	2262	206	340
	1000 TONNES	JUN	395 ^r	70	161	70	5	68	19	1 ^r		
		JUL	331	80	102	86	4	38	15		2	
		ACU	213	50	14	74	9	49	15			
		SEP	304	81	81	92	4	30	13		2	
	673	1000 EUR BARRS ET PROFIL.EN FER OU AC.	JUN	126214	39115	40267	9211	12981	13758	5647	1281	3914
			JUL	113735	38056	40384	6599	11054	8651	4268	1186	3537
			ACU	73073	22508	20194	2515	10292	5769	3561	863	3373
			SEP	106036	27149	39069	8068	14651	8986	3138	1681	3292
1000 TONNES		JUN	562 ^r	201	165	35	54	64	22	5 ^r	16	
		JUL	505	194	173	23	44	39	15	5	14	
		AOU	333	115	93	9	44	43	12	4	14	
		SEP	468	137	166	31	63	39	12	7	14	
674		1000 EUR LARGES PLATS ET TOLES	JUN	182072	49160	63577	15242	16376	8827	17885	1541	5464
			JUL	158275	44280	55370	14401	11862	7384	17181	1789	6008
			ACU	105625	35080	16553	8720	12931	7970	17705	1422	5244
			SEP	156120	38163	52451	17598	12409	8446	18162	1781	7110
	1000 TONNES	JUN	698 ^r	201	227	73	59	34	77	5 ^r	22	
		JUL	631	191	207	60	44	27	72	6	24	
		AOU	410	141	58	28	49	29	80	5	20	
		SEP	605	157	190	67	47	33	79	5	27	

¹⁾ A l'exclusion du commerce des Pays-Bas avec l'Union Economique Belgo-Luxembourgeoise.

¹⁾ Excluding the trade of the Netherlands with the Belgium Luxembourg Economic Union.

import
EXTRA (EUR-9)

CST	Produits - Products	1975	EUR-9	Deutschland	France	Italia	Nederland	Belg.-Lux.	United Kingdom	Ireland	Danmark
655	SPEC. TEXT. FABR. & RELATED PROD.	1000 EUR	JUN 14486	3893	2410	2144	1384	710	2701	171	1073
		JUL 13048	3389	2047	1490	1201	331	342	153	1025	
		ACU 9341	3178	873	768	931	386	216	101	988	
	SEP 12143	3270	1936	1688	880	477	2653	149	1090		
	TONS	JUN 6323f	919	645	699	628	989	557f	454		
		JUL 6076	1186	1586	600	144	953	33	549		
		ACU 4061	1628	347	411	153	30	443			
	SEP 4625	1261	670	651	370	191	1022	34	426		
	656	ARTICL. OF TEXT. MATERIALS, NES.	1000 ELR	JUN 19899	7024	2262	1722	1408	995	5569	89
JUL 18218			4317	2126	1191	1253	734	5591	87	919	
ACU 16447			5405	1488	1210	1353	1014	5102	130	745	
SEP 19471		7024	2174	1786	1937	1281	4148	86	1035		
TONS		JUN 8538f	2173	1460	738	1542	485	1817	21f	303	
		JUL 8793	2131	1528	533	1750	411	2100	30	310	
		ACU 7098	1733	289	476	1599	392	1559	43	219	
SEP 8728		2315	1408	691	2186	454	1323	23	328		
657		FLOOR COVERINGS, TAPESTRIES ETC	1000 EUR	JUN 28666	17429	3148	1856	805	1130	3164	7
	JUL 32079		21199	2507	944	1215	663	4150	15	676	
	ACU 25285		1659	1408	775	882	885	338	4	1128	
SEP 30417	19217	2661	1966	869	1019	2948	34	1763			
661	LIME, CFMENT, BUILDING MATERIALS	1000 EUR	JUN 5281	2567	1249	311	242	288	375	16	233
		JUL 4960	2131	1204	399	286	168	315	4	365	
		ACU 5028	2558	1044	144	223	211	412	3	263	
	SEP 5808	2955	1302	354	263	235	282	18	399		
	1000 TONS	JUN 55f	34	9	3	2	3	2	3		
		JUL 53	29	9	4	2	2	2	2		
		ACU 57	32	10	2	3	2	2	2		
	SEP 57	32	10	2	3	2	2	2			
	662	CERAMIC CONSTRUCTIONAL GOODS	1000 EUR	JUN 14228	5073	3310	1559	712	1207	1492	4
JUL 12440			5089	2788	806	433	1123	1662	40	501	
ACU 12664			6049	2179	775	458	885	1460	31	426	
SEP 12867		5125	2515	1685	461	1165	968	32	916		
TONS		JUN 55577f	24404	12543	5188	2624	4250	3438	33f	3097	
		JUL 49660	24128	10412	3132	1746	3944	4139	238	1923	
		ACU 42666	21807	7812	2177	1820	2237	3823	130	1736	
SEP 51607		23765	10164	5117	1918	4021	3256	68	3257		
663		ARTICLS OF MINERAL MAT., NFS.	1000 ELR	JUN 12395	3404	2329	2267	888	666	1988	29
	JUL 9730		3513	1697	1197	516	570	1618	75	544	
	ACU 8772		3220	1217	895	509	644	1542	149	596	
	SEP 10341	3321	1742	1063	982	597	1776	122	738		
	TONS	JUN 25873f	10566	3395	1647	2661	1354	2663	57f	3529	
		JUL 21425	12497	2073	1065	1038	944	1544	38	2226	
		ACU 23392	10442	1466	1038	5106	1037	1538	69	2707	
	SEP 27539	11193	2239	1318	6906	1130	1877	55	2812		
	664	GLASS	1000 EUR	JUN 7056	2039	697	865	370	275	1681	66
JUL 6567			2131	592	536	322	152	2057	43	694	
ACU 5725			1922	414	517	312	249	1510	155	646	
SEP 7283		2245	653	689	460	188	2012	160	876		
TONS		JUN 19808f	2958	665	6476	1162	279	5085	316f	2866	
		JUL 16364	3220	516	4057	1302	188	5332	226	1523	
		ACU 14916	3380	317	3879	1336	277	3828	299	1600	
SEP 17077		4373	586	3942	1360	317	4412	212	1875		
665		GLASSWARE	1000 EUR	JUN 9818	3526	1117	1055	789	412	1866	26
	JUL 10112		3685	1103	1247	748	345	2074	15	895	
	ACU 7881		3251	944	316	546	424	1645	94	661	
	SEP 8700	3514	1025	705	627	416	1689	51	673		
	TONS	JUN 20877f	6750	1997	708	2681	2407	2652	7f	3676	
		JUL 23071	8269	3036	1034	3486	2067	2373	5	2801	
		ACU 19817	6288	3403	964	2249	2790	2407	36	1659	
	SEP 16266	5870	1625	682	2094	2402	1637	7	1948		
	666	POTTERY	1000 EUR	JUN 4942	918	578	839	725	420	1042	21
JUL 5445			1069	625	848	570	504	1283	24	522	
ACU 4639			928	548	534	728	478	1035	27	361	
SEP 5594		1023	706	1127	626	511	1113	18	470		
TONS		JUN 2480f	393	311	539	457	230	531	15f	205	
		JUL 2943	515	340	525	334	232	660	11	325	
		ACU 3427	436	282	396	409	243	1435	15	212	
SEP 3001		471	347	774	340	266	513	17	273		
667		PEARLS, PRFC., SEMI-PRFC. STONES	1000 EUR	JUN 166241	8133	6363	356	1755	35856	113752	1
	JUL 139528		6381	6808	238	1541	20443	104077	2	38	
	ACU 135478		6539	3336	153	2836	8911	113584	1	119	
	SEP 173317	8972	6044	275	1186	31005	125787	2	48		
	1000 TONS	JUN 56014	16669	15157	5122	795	2539	10335	72	1325	
		JUL 58181	17710	11856	12587	1022	5334	10386	3	1083	
		ACU 57420	23390	12506	8941	586	1271	9747	1	979	
	SEP 47645	10737	12583	7416	1081	3113	11326	1	1389		
	672	INGOTS, PRIMARY FORMS, OF STEEL	1000 EUR	JUN 23752	11490	1787	3660	1292	1421	3571	15
JUL 19276			8306	1569	6413	863	828	1274	102	193	
ACU 22313			9454	409	6859	759	1557	3108	76	91	
SEP 27181		8023	1078	10700	2327	1065	3604	43	341		
1000 TONS		JUN 164	76	11	28	16	9	21	4		
		JUL 128	54	6	47	5	6	6	2		
		ACU 152	62	2	51	8	9	19	6		
SEP 178		46	5	74	24	6	20	2			
673		IRON STEEL BARS, RODS, ANGL. ETC.	1000 EUR	JUN 39236	14254	4489	3842	2030	2938	8970	145
	JUL 33032		11782	5432	4084	1722	1540	6747	242	1983	
	ACU 25202		10815	2721	2510	1764	1341	4298	12	1741	
	SEP 29558	9903	3977	5548	882	1686	5020	22	2520		
	1000 TONS	JUN 146	52	15	11	9	10	39	10		
		JUL 123	46	11	12	4	4	7	6		
		ACU 157	46	11	7	8	4	15	1		
	SEP 107	39	13	22	3	4	16	10			
	674	UNIVERSALS, PLATES AND SHEETS	1000 EUR	JUN 79336	32775	13237	7947	2131	4965	13753	750
JUL 67137			30065	7702	4084	2248	3895	8366	666	4425	
ACU 62217			20460	5087	6617	1449	4231	10018	154	4261	
SEP 63352		24822	7002	11864	1454	3760	9905	241	4304		
1000 TONS		JUN 339f	154	51	30	8	25	52	4f	16	
		JUL 236	139	37	33	8	19	28	3	19	
		ACU 229	92	20	30	4	21	40	1	20	
SEP 271		105	22	59	4	17	43	1	20		

import
INTRA (EUR-9)

CST	Produits - Products	1975	1975									
			EUR-9 ¹⁾	Deutschland	France	Italia	Nederland ¹⁾	Belg.-Lux.	United Kingdom	Ireland	Danmark	
675	FEUILLARDS	1000 EUR	JUN	32110	10626	8751	4609	3051	2680	1465	231	697
			JUL	29440	9847	7129	3967	3821	2009	1673	282	712
			AOU	17149	5794	2636	1640	2913	1701	1759	69	637
		TONNES	JUN	105043 ^r	40328	25623	13498	9944	9717	2609	783 ^r	2540
			JUL	97442	39584	23216	10410	11019	6566	3427	882	2338
			AOU	55694	22013	6421	4763	10846	6458	2826	209	2158
676	RAILS ET AUTR. ELEM. VOIES FERR.	1000 EUR	5181	180	1267	1473	1361	273	33	420	174	
676	RAILS ET AUTR. ELEM. VOIES FERR.	1000 EUR	JUN	5181	180	1267	1473	1361	273	33	420	174
			JUL	4527	142	1892	578	1323	428	20	45	99
			AOU	2668	65	823	483	702	208	3	39	275
		TONNES	JUN	22676 ^r	774	4659	10328	4287	706	29	1643 ^r	250
			JUL	16432	870	7569	2659	4260	783	97	57	138
			AOU	10164	336	3938	1965	2303	546	209	94	773
677	FILS DE FER OU ACIER, SF MACH.	1000 EUR	16351	5626	4430	1779	1552	1497	540	221	706	
677	FILS DE FER OU ACIER, SF MACH.	1000 EUR	JUN	16351	5626	4430	1779	1552	1497	540	221	706
			JUL	15788	5361	4452	1665	1590	1161	569	377	613
			AOU	7791	3380	1122	454	1118	642	371	237	467
		TONNES	JUN	33799 ^r	11312	9696	3001	3243	3540	1070	461 ^r	1475
			JUL	31890	10415	9693	2536	3057	2856	1005	1212	1116
			AOU	17064	6977	2314	601	2795	1625	1041	627	1084
678	TUB. TUYAUX, RACC., FONTE, FER, AC.	1000 EUR	125624	16887	16909	7619	58943	5970	10113	1260	3923	
678	TUB. TUYAUX, RACC., FONTE, FER, AC.	1000 EUR	JUN	125624	16887	16909	7619	58943	5970	10113	1260	3923
			JUL	107924	18048	16344	7331	25131	7488	26992	2050	4540
			AOU	101792	10779	12428	4827	32441	9016	25860	1189	5252
		TONNES	JUN	233432 ^r	39805	29830	12156	107018	14182	17908	5848 ^r	6682
			JUL	200854	39685	28172	11758	34233	9111	66716	3482	7698
			AOU	184977	23886	19810	7269	53310	11216	58775	2164	8545
679	OUVR. BRUTS FONT. AC. MOULE, FORGE	1000 EUR	5018	783	1839	374	489	786	683	20	44	
679	OUVR. BRUTS FONT. AC. MOULE, FORGE	1000 EUR	JUN	5018	783	1839	374	489	786	683	20	44
			JUL	4983	772	1974	230	541	677	757	22	10
			AOU	3659	609	1042	190	432	878	473	13	22
		TONNES	JUN	7026 ^r	1138	2167	1222	596	1168	621	68 ^r	46
			JUL	6204	1226	2240	296	616	1021	752	37	16
			AOU	4387	984	1118	188	457	1208	403	3	26
681	ARGENT, PLATINE, MET. MINE PLAT.	1000 EUR	17746	5815	2142	5904	947	1834	699	36	369	
681	ARGENT, PLATINE, MET. MINE PLAT.	1000 EUR	JUN	17746	5815	2142	5904	947	1834	699	36	369
			JUL	25164	6115	1735	2874	696	802	12513	212	217
			AOU	27065	3450	2691	1691	3675	512	14824	34	188
		TONNES	JUN	23610	3920	1633	3923	989	4055	8733	41	316
			JUL	62688	15906	20787	5322	4355	8739	4178	1064	2337
			JUL	5864	12749	18596	5735	3924	4652	4602	1416	2190
682	CUIVRE	1000 EUR	34798	10387	7488	2735	3521	3742	721	821	1383	
682	CUIVRE	1000 EUR	JUN	34798	10387	7488	2735	3521	3742	721	821	1383
			JUL	59242	14367	16421	5835	5653	6842	6306	1375	2403
			JUN	54267 ^r	13921	20288	3744	2940	7201	3411	1084 ^r	1903
		TONNES	JUL	44910	11167	16516	3913	2401	4685	3432	1084	1712
			AOU	27549	9337	6254	1640	2297	2914	3498	666	942
			JUN	46028	12034	13009	3968	4231	5218	4921	1025	1623
683	NICKEL	1000 EUR	17199	6989	5131	1851	1175	920	882	139	112	
683	NICKEL	1000 EUR	JUN	17199	6989	5131	1851	1175	920	882	139	112
			JUL	16205	6832	3561	2462	1121	1351	642	137	99
			AOU	7339	1581	2983	593	910	818	425	10	19
		TONNES	JUN	5126 ^r	2064	1469	680	314	272	206	87 ^r	35
			JUL	4365	2011	907	561	300	367	136	50	34
			AOU	1892	444	756	138	234	210	101	3	6
684	ALUMINIUM	1000 EUR	70018	17760	21750	6628	5730	11851	4201	743	1355	
684	ALUMINIUM	1000 EUR	JUN	70018	17760	21750	6628	5730	11851	4201	743	1355
			JUL	56423	15504	17219	5596	5829	5715	4463	831	1266
			AOU	43422	11948	7275	3292	5019	10895	3330	285	1378
		TONNES	JUN	79768 ^r	20186	24797	8320	5188	14929	4198	838 ^r	1312
			JUL	60834	17301	18329	6277	6359	6572	4154	683	1159
			AOU	49159	13236	7136	4153	5216	14177	3527	216	1497
685	PLOMB	1000 EUR	7429	2130	2206	989	962	521	350	60	211	
685	PLOMB	1000 EUR	JUN	7429	2130	2206	989	962	521	350	60	211
			JUL	6274	2329	818	1502	754	494	266	49	62
			AOU	3952	1640	282	354	540	759	232	66	79
		TONNES	JUN	18500 ^r	4822	6505	3016	2139	1052	288	237 ^r	441
			JUL	17428	6585	2469	5153	1800	845	308	170	100
			AOU	10654	4736	1779	1027	1474	1977	281	190	189
686	ZINC	1000 EUR	12729	3896	1990	1339	228	1033	332	157	754	
686	ZINC	1000 EUR	JUN	12729	3896	1990	1339	228	1033	332	157	754
			JUL	10957	3026	2438	1243	551	483	2756	167	353
			AOU	8331	2414	809	351	2245	706	1135	359	312
		TONNES	JUN	20044 ^r	6106	3131	2067	354	1594	5363	240 ^r	1189
			JUL	17749	6016	3962	2001	814	758	4390	272	538
			AOU	13680	3865	1438	566	3837	1083	1810	576	506
687	ETAIN	1000 EUR	4231	1518	606	757	1007	221	80	18	24	
687	ETAIN	1000 EUR	JUN	4231	1518	606	757	1007	221	80	18	24
			JUL	3057	966	249	420	1043	149	111	33	36
			AOU	2700	1939	284	47	155	163	85	3	24
		TONNES	JUN	840 ^r	312	121	145	189	44	21	3 ^r	4
			JUL	663	190	86	75	210	39	50	8	4
			AOU	532	381	49	9	26	38	25	1	4
688	URANIUM, THORIUM ET ALLIAGES	1000 EUR	7077	15				3	5			
688	URANIUM, THORIUM ET ALLIAGES	1000 EUR	JUN	7077	15				3	5		
			JUL	882					877			
			AOU	2329					2329			
		TONNES	JUN	2405	5				2400			
			JUL	8078	2082	1929	908	691	1272	1129	40	27
			JUL	6527	2398	1572	617	357	947	604	14	18
689	AUTRES METAUX COMM. NON FERREUX	1000 EUR	6927	1769	1114	557	424	1864	1172	7	45	
689	AUTRES METAUX COMM. NON FERREUX	1000 EUR	JUN	6927	1769	1114	557	424	1864	1172	7	45
			JUL	7248	1980	2284	1043	214	922	753		
			AOU	1619 ^r	526	199	406	117	238	106	25 ^r	2
		TONNES	JUL	1652	659	195	141	187	345	141	3	5
			AOU	1223	810	82	46	75	128	78		
			JUN	1705	918	274	198	41	182	83	1	9

¹⁾ A l'exclusion du commerce des Pays-Bas avec l'Union Economique Belgo-Luxembourgeoise.

¹⁾ Excluding the trade of the Netherlands with the Belgium Luxembourg Economic Union.

import
EXTRA (EUR-9)

CST	Produits - Products	1976	EUR-9	Deutschland	France	Italia	Nederland	Belg.-Lux.	United Kingdom	Ireland	Danmark		
675	HOOP AND STRIP 1000 EUR	JUN	6585	2471	636	1030	323	145	1457	18	505		
		JUL	5622	2324	883	444	223	96	1357	5	290		
		AOU	5119	2035	391	1057	136	95	1805	30	550		
	TONS	JUN	10642r	3457	822	1932	376	331	2396	5r	1322		
		JUL	9838	3274	2679	638	279	132	1604	10	1222		
		AOU	11188	3425	380	4721	161	108	823	15	1555		
	676	RAILS & RAILWAY TRACK MATERIAL 1000 EUR	JUN	688	111	10	401	7				158	
			JUL	305	52	30	199			2		22	
			AOU	294	93	16	168	5		10		2	
		TONS	JUN	5254r	641	19	4182	12				2r	399
			JUL	2501	272	24	2170			4			32
			AOU	855	390	71	374	10		2			8
677		IRON & STEEL PIPE, EXCL. WIRE ROD 1000 EUR	JUN	4235	1330	911	379	376	234	771	91	143	
			JUL	2916	1134	449	322	215	112	431	126	127	
			AOU	2294	1113	153	129	100	117	543	25	114	
		TONS	JUN	5483r	2467	1114	425	249	162	867	42r	157	
			JUL	4080	2275	517	470	183	110	335	58	131	
			AOU	3128	1722	140	318	78	133	590	13	134	
	678	TUBES, PIPES, FITTINGS, IRON & STEEL 1000 EUR	JUN	38628	9894	5782	4199	2253	745	11291	160	4304	
			JUL	32640	9172	4788	6097	3189	750	5760	189	2695	
			AOU	62551	7146	3413	3740	1767	729	42681	171	2904	
		TONS	JUN	50088r	13112	6636	4627	2280	918	17419	122r	4974	
			JUL	43701	11800	4944	5992	2992	477	6951	520	4424	
			AOU	83267	9533	4009	6694	1554	528	56364	387	4198	
679		IRON & STEEL CASTINGS, FORGINGS, ROUGH 1000 EUR	JUN	1882	518	222	102	25	37	934		44	
			JUL	2252	431	180	82	26	163	1388		22	
			AOU	2190	411	137	29	16	16	1519		62	
		TONS	JUN	2723	1127	360	177	79	19	939		23	
			JUL	3399	1101	328	61	90	235	1565		18	
			AOU	3024	1198	222	22	47	25	1422		89	
	681	SILVER & PLATINUM GROUP METALS 1000 EUR	JUN	39306	3966	3654	3530	979	1451	25537	4	185	
			JUL	77911	10380	10219	3953	89	1528	51569	17	156	
			AOU	54379	11409	13929	3748	503	133	24446	5	206	
		682	COPPER 1000 EUR	JUN	153962	31950	28862	29229	2868	20417	35748	19	869
				JUL	151476	45003	21433	20276	4438	31724	28253	35	314
				AOU	115817	34825	12445	18336	2154	19456	27871	10	720
TONS			JUN	148330r	34119	32394	31612	2926	22317	44278	1r	684	
			JUL	129974	49822	32448	21226	4716	33385	30733	16	529	
			AOU	123755	37530	12201	15268	2143	22064	25987	1	561	
683			NICKEL 1000 EUR	JUN	27436	7881	5699	1613	1114	532	16496	98	33
				JUL	27171	8710	5174	1015	1503	414	15296	125	37
				AOU	22054	9584	909	909	787	353	4340	94	44
	TONS		JUN	8745r	2225	1309	474	449	185	3966	30r	7	
			JUL	8132	2252	1297	486	613	110	3076	27	1	
			AOU	6861	2753	2037	156	320	147	1447	27	7	
	684	ALUMINIUM 1000 EUR	JUN	39887	10238	6061	3999	3926	4037	9499	22	2105	
			JUL	41596	8542	6892	2820	3499	2758	15239	26	1820	
			AOU	35153	8308	2682	1388	4290	3525	12505	27	2728	
		TONS	JUN	23695r	15541	7853	4720	5819	6856	11134	15r	1758	
			JUL	27120	12253	9290	3259	5540	4514	20793	12	1533	
			AOU	21841	11832	3463	1450	619	1893	15967	9	2583	
685		LEAD 1000 EUR	JUN	19085	4044	54	1670	268	44	12716		289	
			JUL	14840	4441	631	3014	590	29	8860		15	
			AOU	8822	425	176	126	613	3	5992		81	
		TONS	JUN	46196	8305	117	3958	734	130	31841		1111	
			JUL	38910	4644	1063	10426	1361	21	16342		258	
			AOU	21841	1060	50	5716	1593	8	13155		1078	
	686	ZINC 1000 EUR	JUN	15392	1338	4131	1187	25	2760	5591	50	310	
			JUL	11874	2428	2144	686	8	621	589	13	75	
			AOU	10492	836	872	954	57	1137	6349	50	237	
		TONS	JUN	23738r	2312	4364	2125	46	5070	9253	81r	487	
			JUL	20174	4152	3833	1033	19	1148	9859	20	110	
			AOU	17665	1289	1519	1638	105	2093	10546	80	396	
687		TIN 1000 EUR	JUN	18115	5851	3510	3531	1799	704	2663		96	
			JUL	14488	4323	3118	1497	279	444	1720	11	56	
			AOU	7784	2616	2146	1223	471	193	1122		13	
		TONS	JUN	3508	1129	649	699	352	134	525		21	
			JUL	2263	857	570	290	66	86	381	2	12	
			AOU	1456	506	369	234	92	36	215		5	
	688	URANIUM, THORIUM, AND ALL CY 1000 EUR	JUN	10487				10487					
			JUL	193				193					
			AOU	1744				1715					
		689	MISCFL. NON-FERROUS BASE METALS 1000 EUR	JUN	13487	4409	2776	1101	480	1212	3324	23	162
				JUL	13909	5685	1896	1477	541	615	3618	43	34
				AOU	11150	4597	1353	445	279	869	3464	18	125
TONS			JUN	3959r	1388	554	336	227	380	1051	4r	18	
			JUL	5195	2210	314	607	533	278	1250	2	2	
			AOU	3476	1381	408	183	142	122	1010	3	26	
689			MISCFL. NON-FERROUS BASE METALS 1000 EUR	JUN	4399	2448	621	209	83	160	868	3	6

import
INTRA (EUR-9)

CST	Produits - Products	1976	EUR-9 ¹⁾	Deutschland	France	Italia	Nederland ¹⁾	Belg.-Lux.	United Kingdom	Ireland	Danmark
691	CONSTRUCT. METALL. ET PARTIES	1000 EUR	JUN 42363	9625	9014	572	5286	9971	5823	794	878
		JUL 38937	10592	8482	1823	4258	8269	2955	1095	1463	
		AOU 31177	6771	6880	731	5272	8926	1321	576	700	
		SEP 41081	10242	8293	1105	5828	11174	2664	1001	774	
		TONNES	JUN 54285 r	13725	11743	1450	7567	14207	3822	1075 r	696
		JUL 48399	15577	10611	1598	4531	10714	2468	1225	1676	
692	RESERVOIRS, FUTS ETC., EN METAL	1000 EUR	JUN 19095	2930	3971	1280	4247	2692	1884	1478	613
		JUL 20278	3808	4130	1125	4267	2724	2162	1743	315	
		AOU 15981	2983	2292	1476	3776	2516	1266	1352	320	
		SEP 18511	3497	3299	1298	3913	3234	1506	1355	411	
		TONNES	JUN 18879 r	2673	5343	815	3841	2445	1316	2008 r	437
		JUL 20386	3604	5968	584	3659	2893	1226	2234	218	
693	CABLES, RONCES, TREILLIS MET. ETC	1000 EUR	JUN 19109	5002	4684	1811	3380	1865	1786	397	184
		JUL 17471	5109	4376	1687	2353	1309	1783	579	275	
		AOU 9654	2071	2618	626	1840	968	1094	270	167	
		SEP 18428	4961	4321	1990	3435	1487	1716	331	187	
		TONNES	JUN 27773 r	8242	7396	1861	4869	3373	1357	503 r	173
		JUL 24500	8250	6750	1937	3507	1757	1309	725	266	
694	CLOUTERIE ET BOULONNERIE	1000 EUR	JUN 21887	4638	5943	1536	3228	2831	2374	466	871
		JUL 22005	4916	6071	1910	2937	2400	2352	523	896	
		AOU 15608	5000	2295	702	2257	2431	1803	362	758	
		SEP 19644	3574	5470	1622	2614	2968	2095	440	861	
		TONNES	JUN 16895 r	4515	4983	955	2026	2052	1518	349 r	497
		JUL 17556	5010	5311	1476	1936	1632	1378	334	478	
695	OUTILLAGE EN METAUX COMMUNS	1000 EUR	JUN 34164	8391	6414	4826	4777	5031	2919	543	1263
		JUL 34336	6604	7072	5866	4884	4598	3310	589	1433	
		AOU 22634	4752	4500	2787	2984	4631	1541	490	949	
		SEP 31829	5815	6723	5809	4884	4211	2340	486	1561	
		TONNES	JUN 17556	5010	5311	1476	1936	1632	1378	334	478
		JUL 17556	5010	5311	1476	1936	1632	1378	334	478	
696	COUTELLERIE ET COUVERTS	1000 EUR	JUN 8030	1357	1774	1328	1020	1336	630	151	374
		JUL 9346	1322	1777	1880	1219	1325	1394	212	323	
		AOU 6536	932	1430	1205	682	946	871	133	337	
		SEP 8593	1217	1642	2098	1147	1296	707	100	386	
		TONNES	JUN 17556	5010	5311	1476	1936	1632	1378	334	478
		JUL 17556	5010	5311	1476	1936	1632	1378	334	478	
697	ARTICLES METAL. P. USAGE DOMEST.	1000 EUR	JUN 21219	5080	4856	1380	2002	4946	1779	654	522
		JUL 19164	4858	4951	1788	4035	1660	1460	293	3184	
		AOU 14549	3873	2446	558	1341	4063	1357	597	314	
		SEP 23118	5239	5058	1933	2344	5311	2153	765	315	
		TONNES	JUN 17556	5010	5311	1476	1936	1632	1378	334	478
		JUL 17556	5010	5311	1476	1936	1632	1378	334	478	
698	AUT. ART. MANUF. EN MET. COMM. NDA.	1000 EUR	JUN 77463	14797	19396	6641	12926	13314	5668	1747	2974
		JUL 76659	15746	20159	6444	12316	10307	6434	2009	3184	
		AOU 53085	11711	8920	4554	9773	9828	4392	1300	2607	
		SEP 72346	13425	17646	6432	11961	12221	5778	1752	3131	
		TONNES	JUN 17556	5010	5311	1476	1936	1632	1378	334	478
		JUL 17556	5010	5311	1476	1936	1632	1378	334	478	
711	CHAUDIERES ET MOT. NON ELECTR.	1000 EUR	JUN 154129	24133	38079	13902	18786	31457	21486	2884	3402
		JUL 145577	25039	39586	14775	17800	18586	25061	4248	4248	
		AOU 109658	26126	20133	11319	12360	16943	19613	1039	2235	
		SEP 140655	21519	33418	18269	15932	28549	18882	787	3299	
		TONNES	JUN 17556	5010	5311	1476	1936	1632	1378	334	478
		JUL 17556	5010	5311	1476	1936	1632	1378	334	478	
712	TRACTEURS, MACH. ET APP. AGRICOL.	1000 EUR	JUN 83876	15041	26848	6738	7015	6586	12972	3282	4394
		JUL 79399	15041	26848	6738	7015	6586	12972	3282	4394	
		AOU 59093	8055	23170	5679	5990	4944	6537	2181	2537	
		SEP 79556	10317	29808	8723	7436	7782	7975	2979	4536	
		TONNES	JUN 17556	5010	5311	1476	1936	1632	1378	334	478
		JUL 17556	5010	5311	1476	1936	1632	1378	334	478	
714	MACHINES DE BURFAU	1000 EUR	JUN 144140	34657	29312	15886	16008	9914	25588	1339	3336
		JUL 124338	33733	29827	15886	17822	7882	2374	1266	4421	
		AOU 14137	37440	24700	14391	10173	6129	26098	1451	3840	
		SEP 180645	42467	36126	34214	19300	10382	30582	1451	5723	
		TONNES	JUN 17556	5010	5311	1476	1936	1632	1378	334	478
		JUL 17556	5010	5311	1476	1936	1632	1378	334	478	
715	MACHINES P. TRAVAIL DES METAUX	1000 EUR	JUN 67024	7824	20110	10751	4794	11028	7803	1233	3481
		JUL 85577	10128	39582	14775	17800	18586	25061	4248	4248	
		AOU 88884	11887	13715	8013	2166	7318	11302	428	2255	
		SEP 65778	9417	17215	10197	4316	13131	9665	593	1244	
		TONNES	JUN 17556	5010	5311	1476	1936	1632	1378	334	478
		JUL 17556	5010	5311	1476	1936	1632	1378	334	478	
717	MACH. P. TEXT. CUIR, MACH. A COUDRE	1000 EUR	JUN 51425	7856	11452	11965	3762	6643	6953	1369	1425
		JUL 52649	9256	13429	12256	3277	4971	7565	1150	1150	
		AOU 35192	6356	5506	2295	4995	4993	4993	1025	941	
		SEP 55919	6806	13150	16150	4089	5870	6775	1524	1155	
		TONNES	JUN 17556	5010	5311	1476	1936	1632	1378	334	478
		JUL 17556	5010	5311	1476	1936	1632	1378	334	478	
718	MACH. P. AUTRES INDUST. SPECIAL.	1000 EUR	JUN 122985	21519	25847	15636	14821	9125	18500	3456	4081
		JUL 126594	25039	26681	15636	14821	9125	18500	3456	4081	
		AOU 93323	17597	17049	11494	12510	13626	13040	1274	3741	
		SEP 112327	16744	23641	18402	14359	17688	14608	3470	3415	
		TONNES	JUN 17556	5010	5311	1476	1936	1632	1378	334	478
		JUL 17556	5010	5311	1476	1936	1632	1378	334	478	
719	MACHINES ET APPAREILS, NDA.	1000 EUR	JUN 482681	81581	113922	63874	63108	76485	61770	9726	18211
		JUL 490354	80999	125439	63890	63612	59897	64438	13033	19086	
		AOU 372789	65722	77944	47584	53918	83550	48661	8440	15970	
		SEP 457067	73757	112659	68225	65159	58990	52668	8667	17002	
		TONNES	JUN 17556	5010	5311	1476	1936	1632	1378	334	478
		JUL 17556	5010	5311	1476	1936	1632	1378	334	478	
722	MACH. ELECT. ET APP. P. COUPURE	1000 EUR	JUN 125228	22603	21666	19849	17813	19114	13992	2120	8071
		JUL 115203	20748	20413	20201	16431	15232	13527	2653	5658	
		AOU 95752	2358	11427	12489	13371	13628	954	566	4708	
		SEP 123351	21832	21532	20722	19557	15980	11625	2185	5918	
		TONNES	JUN 17556	5010	5311	1476	1936	1632	1378	334	478
		JUL 17556	5010	5311	1476	1936	1632	1378	334	478	
723	FILS, CABLES, ISOLAT. ETC. P. ELEC.	1000 EUR	JUN 24139	5180	4748	1968	3592	4310	2047	921	1373
		JUL 20003	5211	3957	1232	2887	3051	1458	1091	1116	
		AOU 15246	3072	2213	1085	2930	3549	954	716	727	
		SEP 23401	4783	4661	1787	3912	467C	1232	1376	980	
		TONNES	JUN 17556	5010	5311	1476	1936	1632	1378	334	478
		JUL 17556	5010	5311	1476	1936	1632	1378	334	478	
724	APP. P. TELEGR. TELEPHON. TELEVIS.	1000 EUR	JUN 110696	24242	20412	13145	22585	15760	8335	1876	4341
		JUL 109481	22112	18414	14487	22041	16918	8372	2127	5010	
		AOU 100314	22812	10492	24631	14847	15345	5488	1796	4903	
		SEP 31854	26872	13332	13332	32416	1888C	8797	2189	5172	
		TONNES	JUN 17556	5010	5311	1476	1936	1632	1378	334	478
		JUL 17556	5010	5311	1476	1936	1632	1378	334	478	
725	APPAREILS ELECTRODOMESTIQUES	1000 EUR	JUN 89760	20789	15275	6169	15000	16683	11657	1421	

import
EXTRA (EUR-9)

CST	Produits - Products	1976	EUR-9									
			Deuschland	France	Italia	Nederland	Belg.-Lux.	United Kingdom	Ireland	Danmark		
691	METAL STRUCTURES AND PARTS	1000 FLR	JUN	9980	2732	1512	71	671	220	2639	213	1922
			JUL	14280	4559	1713	102	888	190	4952	154	1720
			AUG	9154	2032	955	41	1131	256	3400	74	1265
			SEP	13295	5736	1045	27	729	388	2648	193	2529
	TONS		JUN	17028†	2871	3531	57	662	340	3295	310†	5963
			JUL	16821	3039	3968	138	644	252	4754	247	3780
			AUG	10945	1891	1469	21	802	370	3207	112	3073
			SEP	16966	4301	2205	12	599	521	3178	276	5873
692	METAL RESERVOIRS, CASKS ETC.	1000 EUR	JUN	3986	689	356	922	421	226	1133	48	491
			JUL	3847	1169	411	279	203	126	475	151	411
			AUG	2932	606	473	116	184	192	873	3	485
			SEP	4746	575	1947	251	126	162	907	38	740
	TONS		JUN	3949†	662	523	1344	396	128	482	47†	367
			JUL	3358	1199	667	220	113	102	475	243	379
			AUG	3273	754	1364	175	175	192	339	1	328
			SEP	3437	717	1285	167	161	144	408	23	532
693	WIRE, CABLES, GRILL, NETTING ETC.	1000 EUR	JUN	1676	443	378	82	39	51	604	7	72
			JUL	1432	328	328	110	15	17	515	23	90
			AUG	1662	385	352	31	189	23	459	9	166
			SEP	1696	379	275	130	31	42	738	11	90
	TONS		JUN	2131†	411	799	50	20	9	770	1†	70
			JUL	1610	399	368	147	30	2	285	14	97
			AUG	1623	607	321	31	174	3	328	23	157
			SEP	1546	510	641	110	9	7	463	3	76
694	NAILS, BOLTS, NUTS, SCREWS ETC.	1000 ELR	JUN	11206	3080	2024	1106	1106	509	2634	58	689
			JUL	9615	3025	1705	720	898	425	2251	80	507
			AUG	8103	2661	1140	482	800	402	2013	31	308
			SEP	10298	3007	2050	938	795	530	2154	87	737
	TONS		JUN	5603†	2036	1032	184	326	267	1332	13†	413
			JUL	6237	3125	826	305	227	158	1333	31	262
			AUG	4887	2494	341	108	305	179	1050	27	309
			SEP	6214	2911	1050	209	367	236	994	47	400
695	TOOLS OF BASE METAL	1000 FLR	JUN	29949	9202	6730	3779	1825	1304	5734	166	1209
			JUL	30939	8329	6589	3539	2112	1106	8031	231	1002
			AUG	23134	7136	4253	341	1428	1129	6400	194	379
			SEP	27903	7978	5593	3469	1451	1366	6400	251	1395
696	CUTLERY, SPOONS AND FORKS	1000 FLR	JUN	7293	2919	737	378	1136	196	1644	25	258
			JUL	6948	3677	504	268	343	219	1632	24	281
			AUG	5920	2661	246	127	756	235	1442	32	343
			SEP	8128	3209	661	553	592	484	2247	27	355
697	METAL ARTICLES, F. DOMEST. PURPS.	1000 FLR	JUN	9755	2576	1355	849	716	514	2987	109	649
			JUL	10284	2170	1727	739	917	663	3502	115	451
			AUG	8137	1855	1693	212	815	474	3556	89	443
			SEP	11789	2646	1913	621	777	511	4106	526	789
698	OTH. MANUFACT. OF BASE METAL NES	1000 FLR	JUN	30643	7126	4927	4302	2619	1524	6733	141	3271
			JUL	30135	8110	4692	5080	2263	882	6796	336	1976
			AUG	23543	7131	2412	3003	1980	1297	5365	175	1968
			SEP	29762	7983	4740	3587	2052	1050	7027	175	2748
711	BOILERS & ENGINES, EXCL. ELECTR.	1000 EUR	JUN	99074	18237	18671	14408	6204	3929	31540	340	5745
			JUL	98505	19730	14696	13959	3738	3802	35179	285	7116
			AUG	9384	14411	16766	15905	3364	3956	31704	89	5150
			SEP	93923	16185	12181	19726	9747	5436	36743	278	3527
712	TRACTORS, AGRICULT. MACHINERY	1000 ELR	JUN	24367	4202	7842	2190	1315	1263	4107	1081	2367
			JUL	22848	3795	9844	1008	1243	751	3829	633	1745
			AUG	16306	3381	5341	1181	713	856	3196	617	1011
			SEP	22022	4065	6571	2715	1394	1528	3456	717	1576
714	OFFICE MACHINES	1000 EUR	JUN	137788	37093	29449	13526	10783	5746	35789	1241	4161
			JUL	122466	36896	21395	9762	7563	5469	35537	2738	3106
			AUG	109299	31186	19613	6731	8220	6179	31431	2479	3460
			SEP	149760	42457	27569	14273	9401	7902	39463	2473	6222
715	METALWORKING MACHINERY	1000 EUR	JUN	36184	8434	5918	8669	1518	1293	8991	487	874
			JUL	40284	10331	8604	5134	1308	1852	11585	293	1177
			AUG	24321	7123	3373	3913	1124	2061	6060	60	461
			SEP	32570	7314	7312	5901	1055	1150	8740	60	1038
717	TEXT. & LEATH. MACHY., SEWC. MACH.	1000 EUR	JUN	34966	8554	6634	7293	1299	1682	8362	292	850
			JUL	37756	10616	7397	7015	1547	1129	8910	552	590
			AUG	25394	7924	3892	2435	1582	1315	6940	842	464
			SEP	36247	9005	5694	5967	1701	1376	10383	1070	1051
718	MACH. F. OTHER SPECIAL INDUSTR.	1000 EUR	JUN	60040	13748	14131	5497	3529	3301	16504	1068	2262
			JUL	62433	16951	11708	6479	3218	2409	18745	1179	1744
			AUG	49377	13660	9441	4384	2792	2201	14248	876	1775
			SEP	65375	16928	14076	5870	5461	2907	16716	1001	2416
719	MACHINERY, NFS.	1000 EUR	JUN	237209	61630	45525	25102	23734	15575	50980	2590	12073
			JUL	242826	63556	46263	25483	22838	12445	60051	2645	9145
			AUG	181882	49207	31805	19759	17376	12075	40231	1782	7254
			SEP	227778	58905	44419	25285	21490	13584	50469	2169	11457
722	ELECTR. MACH. & APP. FOR CIRCUITS	1000 EUR	JUN	77892	22919	12266	10133	10235	3642	13142	1053	4502
			JUL	72415	20844	11521	10272	9906	2427	13725	793	3017
			AUG	59274	20038	6987	6803	6690	2681	11788	894	3393
			SEP	75543	22533	11978	11092	7774	3165	14625	715	3661
723	ELECTR. WIRE, CABLE, INSULAT. ETC.	1000 EUR	JUN	10155	2924	1536	991	729	663	1588	178	1546
			JUL	8965	2869	1604	877	431	605	1631	128	820
			AUG	7144	2500	1037	614	374	475	1366	47	731
			SEP	8909	2481	1333	1073	580	674	1717	138	913
724	APP. F. TELFGR., TELEPH., TELEVIS.	1000 EUR	JUN	94324	27032	10659	5476	9833	4453	22820	1929	8122
			JUL	89767	29891	9833	8339	8007	3178	23611	1520	5388
			AUG	87960	23658	9628	7906	7594	3694	25024	1480	8976
			SEP	132191	31019	14941	11755	13913	4079	40408	1820	14256
725	DOMESTIC ELECTRICAL EQUIPMENT	1000 EUR	JUN	20693	6133	3523	540	3181	1321	4070	83	1842
			JUL	20372	7691	4264	799	1385	1612	3002	105	1514
			AUG	12713	3725	1711	284	1890	958	2971	59	1115
			SEP	20846	7068	3431	985	2519	1929	3283	56	1575
726	ELECTRO-MEDIC. & RADIOLOG. APP.	1000 EUR	JUN	9026	3130	1386	1188	877	955	30	203	
			JUL	7778	3087	1651	532	426	569	1207	43	153
			AUG	6293	2179	1256	402	772	543	973	30	138
			SEP	8175	2756	1448	846	1264	659	981	27	194
729	ELECTR. MACHINERY & APP., NFS.	1000 EUR	JUN	159951	42911	30466	21151	17455	6188	36874	1239	3667
			JUL	153596	47454	30483	18433	11372	4116	37019	998	3521
			AUG	120695	38585	19872	11118	10996	3740	32175	997	3212
			SEP	161850	47038	27789	20812	15956	5001	40230	1246	3778
731	RAILWAY VEHICLES	1000 EUR	JUN	5982	2722	1140	578	654	169	562	29	128
			JUL	4618	1697	1149	265	26	345	436	68	624
			AUG	5299	1561	647	1438	231	390	909	42	81
			SEP	7394	2546	1713	750	600	500	859	34	352

import
INTRA (EUR-9)

CST	Produits - Products	1975	1975								
			EUR-9 ¹⁾	Deutschland	France	Italia	Nederland ¹⁾	Belg.-Lux.	United Kingdom	Ireland	Danmark
732	VEHICULES AUTOMOBILES ROUTIERS	1000 EUR	JUN 802524	230575	115043	94094	85453	163522	81343	8884	23590
		JUL	700696	176810	124991	90034	63271	123970	90536	6806	24278
		AOU	521768	127650	66769	79356	44779	119264	59957	8238	15753
		SEP	731879	193631	119341	99751	59817	170761	61058	5824	21756
	TONNES	JUN	379860	92197	50591	41290	42918	98589	37957	5209	11109
		JUL	319093	72800	53648	38453	28545	68650	41987	3487	11523
		AOU	243347	49578	27343	33743	21424	73207	26147	4635	7270
		SEP	346522	78761	50887	43332	25673	103276	13191	2836	10366
733	VEHIC. ROUTIERS NON AUTOMOBILES	1000 EUR	JUN 38953	7626	8166	2428	9683	6931	1766	559	1794
		JUL	32872	6832	6507	2243	7081	6300	1786	798	1265
		AOU	23832	6119	3414	1420	5814	4416	1034	581	1034
		SEP	31887	6045	8194	1637	6883	5584	1544	816	1184
734	AERONEFS	1000 EUR	JUN 41466	10524	12280	1507	2694	3607	10598	63	193
		JUL	50737	9229	11783	3149	1869	2780	21101	33	93
		AOU	37883	7092	12551	3093	2876	2067	10031	37	136
		SEP	50577	13192	14083	3978	3859	2044	9544	711	3166
735	BATEAUX	1000 EUR	JUN 46878	5197	8097	4687	5755	2974	8942	233	10993
		JUL	61530	17726	2058	916	3649	959	8663	124	30435
		AOU	26854	5002	6104	4930	1320	1763	4870	66	2799
		SEP	40451	10394	2876	6170	5020	241	11232	78	4440
812	APP. SANIT. HYG. CHAUFF. FCLAIFR.	1000 EUR	JUN 36413	8889	9139	2417	4404	7334	2915	765	550
		JUL	35200	8690	9526	2679	4204	5003	3584	924	590
		AOU	25025	6668	5226	1085	3515	1588	2194	670	479
		SEP	40230	8986	9967	3263	5911	7583	2870	988	662
821	MEUBL. SOMMIERS, LITERIE ET SIM.	1000 EUR	JUN 106783	29771	27008	2307	19560	17241	8765	922	1209
		JUL	87135	24004	23771	2050	16247	12192	8245	1080	1146
		AOU	64448	17583	13388	1379	13739	11076	5580	837	866
		SEP	104203	25032	28256	2496	20356	17553	8045	1094	1371
831	ART. VOYAGE, SACS A MAIN ET SIM.	1000 EUR	JUN 12708	5588	2093	332	1209	1977	1149	168	192
		JUL	14298	6288	2394	245	1145	1973	1356	263	204
		AOU	14679	7135	2120	121	1450	2481	989	167	216
		SEP	13466	5465	2658	358	1600	1942	1004	204	235
841	VETEMENTS	1000 EUR	JUN 184535	78530	28163	5499	23504	29443	13593	3335	2468
		JUL	282932	123119	41729	8782	40196	41685	18040	5270	3691
		AOU	256125	111268	31347	6761	41851	41055	14267	4786	4790
		SEP	319702	119338	46870	12355	54566	56175	18462	6235	5701
842	FOURRURES, SF ART. CHAPELLERIE	1000 EUR	JUN 3595	1600	433	124	600	719	67	35	17
		JUL	4642	2655	292	41	500	936	59	80	79
		AOU	4710	2641	265	126	896	613	50	64	55
		SEP	5872	3146	746	85	575	967	53	192	108
851	CHAUSSURES	1000 EUR	JUN 62928	31880	7416	641	5695	9532	6200	707	857
		JUL	96865	50664	12940	472	8931	13299	7530	1419	1680
		AOU	98210	46587	13960	399	11242	15867	6183	1460	2512
		SEP	80459	33153	13283	858	10004	14401	4325	2055	2380
861	APP. SCIENT., OPT., MESURE, CONTR.	1000 EUR	JUN 121570	25175	24944	14824	18749	11940	18077	1538	4323
		JUL	116730	22704	21129	16464	17079	11072	15377	1461	4444
		AOU	79820	16291	16657	8884	11281	8397	12285	1047	4978
		SEP	111274	19635	24620	17671	17502	10257	15110	1583	4896
862	FOURNITURES PHOTOCINEMA	1000 EUR	JUN 40535	10523	6400	8837	2763	3594	6016	543	1859
		JUL	48194	11982	14214	8644	2729	3770	4710	470	1714
		AOU	33037	8979	8565	3307	2777	2718	4876	449	1366
		SEP	38365	9251	8590	5819	2809	2263	4025	455	1153
863	FILMS CINEMA, IMPRES. ET DEVEL.	1000 EUR	JUN 2003	831	316	146	311	144	124	45	86
		JUL	2139	828	424	84	319	152	129	51	93
		AOU	1735	646	394	87	161	122	57	36	92
		SEP	2527	1197	375	141	291	199	175	53	96
864	HORLOGERIE	1000 EUR	JUN 16229	4078	2553	3007	1711	1759	2497	194	430
		JUL	14939	3937	2901	4270	1625	1171	2120	276	526
		AOU	10006	2995	1655	427	1223	1025	1484	258	439
		SEP	17559	4671	3046	2735	2086	1875	2375	191	579
891	INSTR. MUSIQUE, PHONOS, DISQUES	1000 EUR	JUN 43997	10213	10512	4068	6694	5366	5403	367	1374
		JUL	43180	9330	10678	3654	7041	6081	4771	425	1799
		AOU	33726	9433	6758	3057	3838	4946	4004	354	1346
		SEP	56480	14074	13077	4092	9687	6367	6990	505	1688
892	OUVRAGES IMPRIMES	1000 EUR	JUN 57836	7346	20843	2314	5267	11111	7576	1912	1467
		JUL	66697	9566	29081	2077	3509	13308	7324	232	1500
		AOU	54499	8632	7791	2323	2668	10877	5243	1798	1685
		SEP	65342	7552	23474	3133	6261	13837	6793	2389	1903
893	OUVR. ET ART. EN MAT. PLAST., NDA.	1000 EUR	JUN 68107	15258	15490	3273	11190	12302	7429	1525	1640
		JUL	65307	14817	15116	3364	10878	10287	7643	2063	1391
		AOU	47622	10525	8929	2014	8664	6152	3165	1440	1040
		SEP	68905	14508	16253	3621	11373	12219	7003	2107	1821
894	VOIT. ENFANT, ART. SPORT, JOUETS	1000 EUR	JUN 49443	11975	9404	3195	5811	4924	3207	840	1087
		JUL	43732	10739	11559	3072	6264	6050	3439	1104	1005
		AOU	34896	8632	7791	2323	2668	10877	5243	1798	1685
		SEP	46105	12890	11299	2908	5982	6960	3550	1229	1287
895	ARTICLES DE BUREAU	1000 EUR	JUN 9940	1596	1750	1608	1676	1537	1259	105	409
		JUL	10527	1875	2303	1050	1642	1459	1715	178	332
		AOU	8844	1245	1676	630	1106	904	1332	144	444
		SEP		1402	1676	1458	1174	1172	1355	167	400
896	OBJETS D'ART ET ANTIQUITES	1000 EUR	JUN 15663	2810	1270	168	2841	1586	6694	112	182
		JUL	13123	2401	1194	1867	571	1424	5227	255	184
		AOU	8122	1815	988	89	594	600	3657	144	195
		SEP	12540	2535	1006	544	750	880	6404	215	206
897	BIJOUTERIE, JOAILLERIE, ORFÈVRE.	1000 EUR	JUN 13966	5960	1873	430	1009	1762	2469	245	218
		JUL	14343	5213	1882	1082	739	1630	3152	364	281
		AOU	11597	5473	1084	484	774	1520	1751	260	251
		SEP	14650	6632	1559	732	1137	1609	2099	539	343
899	ARTICLES MANUFACTURES, NDA.	1000 EUR	JUN 25763	8215	4704	2355	3537	2981	2541	472	958
		JUL	24691	7687	4826	2319	2803	2510	2805	700	1041
		AOU	17919	5425	2931	1492	1993	2508	1859	488	628
		SEP	25714	7670	4800	2531	2620	3558	2625	741	1129
911	COLIS POSTAUX NON CLASS. AILL.	1000 EUR	JUN 11796				6624	38	2620	2514	
		JUL	13455				8303	27	2477	2648	
		AOU	11033				6876	21	2187	1940	
		SEP	11133				6380	16	2387	2370	
931	MARCH. EN RETOUR, TRANSACT. SPEC.	1000 EUR	JUN 7547				103	56	6489	899	
		JUL	8275				103	42	7367	763	
		AOU	4744				103	134	4167	178	
		SEP	28583				103	64	27671	745	
941	ANIMAUX ZOO, CHIENS, CHATS, SIM.	1000 EUR	JUN 735	194	180	58	66	54	152	15	16
		JUL	604	241	111	39	68	36	96	7	7
		AOU	749	203	167	17	65	77	147	25	2
		SEP	972	274	359	56	69	63	139	10	

¹⁾ A l'exclusion du commerce des Pays-Bas avec l'Union Economique Belgo-Luxembourgeoise.

¹⁾ Excluding the trade of the Netherlands with the Belgium Luxembourg Economic Union.

import
EXTRA (EUR-9)

CST	Produits - Products	1976	EUR-9	Deutschland	France	Italia	Nederland	Belg.-Lux.	United Kingdom	Ireland	Denmark
732	ROAD MOTOR VEHICLES 1000 EUR	JUN	175211	22558	37437	8025	22130	24808	45340	918	13991
		JUL	164294	24827	28883	4408	15770	26381	51179	1727	11119
		AOU	129807	25182	16494	2441	13644	18796	42656	741	9853
		SEP	159310	23148	29002	3191	18904	23981	41885	1689	17510
	TONS	JUN	849917	11714	16519	2082	11986	13772	22015	5444	3660
		JUL	81054	12348	12880	1662	8582	14675	24370	1299	5239
		AOU	62344	12679	6760	1139	6954	9396	20222	519	4676
		SEP	76080	11504	12272	1191	9835	11996	18917	1258	9107
733	ROAD VEHICLES, EXCL. MOTOR VEH. 1000 ELR	JUN	7828	2285	1411	666	852	847	1284	56	427
		JUL	6838	1697	1441	696	597	262	1906	44	195
		AOU	3910	1019	356	326	267	460	1216	4	262
		SEP	5721	1672	899	429	388	662	1188	37	446
734	AIRCRAFT 1000 EUR	JUN	51394	15451	8794	7948	2498	5629	8752	120	2202
		JUL	67227	13860	2988	5243	1598	9665	13674	175	20024
		AOU	58284	9936	12294	21732	1911	982	10677	50	702
		SEP	62570	18918	15097	6114	3126	4259	13701	80	1275
735	SHIPS AND BOATS 1000 EUR	JUN	45156	13921	9494	5234	10374	259	4303	39	1532
		JUL	41783	3839	5091	26938	586	204	937	9	4179
		AOU	47975	15098	4642	24238	1946	342	628	2	1081
		SEP	30828	2109	1120	7381	16922	192	2411	2	691
812	SANITARY, HEATING, LIGHTING APP. 1000 EUR	JUN	11113	4213	1194	750	1025	552	1776	76	1527
		JUL	9962	3644	1021	744	724	488	2170	68	1103
		AOU	8160	2782	631	238	845	508	1746	42	1368
		SEP	11126	3715	1035	885	977	592	1820	46	2056
821	FURNIT., MATTR., BEDDG. ART. & SIM. 1000 EUR	JUN	29462	9284	5082	943	3289	1351	5839	74	3600
		JUL	25311	8822	4503	1011	2633	833	4948	74	2487
		AOU	20812	6795	2622	492	2859	906	4052	49	3037
		SEP	30124	10875	4553	993	3045	1345	5012	65	4236
831	TRAVEL GOODS, HANDBAGS & SIM. 1000 EUR	JUN	9168	3372	1134	362	905	719	2245	46	385
		JUL	9281	3554	1156	229	524	451	2840	117	410
		AOU	8241	3096	801	110	695	489	2525	74	451
		SEP	10270	4368	1104	258	871	418	2661	48	542
841	CLOTHING 1000 FLR	JUN	220601	102232	22315	6712	22452	6356	54309	208	6017
		JUL	244504	123265	24179	4510	21093	6692	56894	298	7573
		AOU	229905	108268	19558	2987	25677	8343	54220	435	10417
		SEP	282457	136945	27558	8882	32131	10566	52224	470	13681
842	FUR CLOTHING, EXCL. HEADGEAR 1000 EUR	JUN	12502	10118	946	31	398	142	807	17	60
		JUL	16470	13931	987	34	510	127	745	4	119
		AOU	14632	11676	687	87	791	362	899	17	126
		SEP	18148	12716	1856	256	866	341	1700	20	393
851	FOOTWEAR 1000 EUR	JUN	31639	12108	7084	654	2000	905	7900	114	874
		JUL	36992	15015	7223	642	2398	1463	8895	116	1240
		AOU	29741	12608	5427	172	2122	1300	6194	147	1771
		SEP	37604	14681	6786	667	2857	1505	8787	96	2225
861	SCIENT., OPT., MEASG., CONTR. APP. 1000 EUR	JUN	104071	32844	18518	9960	9199	3553	25787	1006	3204
		JUL	105755	35649	18765	8633	6935	3628	28067	904	3174
		AOU	89864	32650	15794	4695	7423	3052	22587	660	3003
		SEP	107453	34782	17985	11469	8429	3295	26623	1133	3737
862	PHOTOGR. & CINEMATOGR. SUPPLIES 1000 EUR	JUN	25433	7592	3086	5237	2718	1936	4223	141	500
		JUL	23526	6042	3738	3712	2565	1499	5011	195	764
		AOU	21537	6295	2979	1228	2879	1563	5374	187	1032
		SEP	27110	5275	3734	6224	3871	838	6085	225	858
863	DEVELOPED CINEMATOGRAPHIC FILM 1000 EUR	JUN	1459	237	115	158	104	25	723	20	77
		JUL	1640	267	60	98	48	33	1032	12	90
		AOU	1288	171	104	183	77	21	642	19	71
		SEP	1482	171	91	90	90	24	898	12	106
864	WATCHES AND CLOCKS 1000 EUR	JUN	33056	8024	5487	6919	1006	1537	9136	176	771
		JUL	32209	8109	4814	4975	1087	1469	10904	163	688
		AOU	18545	5671	3494	1181	951	821	5812	157	458
		SEP	36293	9939	5732	6743	940	1602	10206	210	921
891	MUSICAL INSTR., PHONOS, RECORDS 1000 EUR	JUN	47249	12576	6423	2979	7642	3011	12930	205	1483
		JUL	46338	14739	5908	2364	5040	3844	14400	280	1483
		AOU	41145	10734	4473	1232	7255	2452	13268	158	1573
		SEP	60397	16172	8221	2659	9571	2749	17179	264	2582
892	PRINTED MATTER 1000 EUR	JUN	26314	5785	6287	809	2069	859	8325	91	2089
		JUL	24332	6641	4936	922	1977	643	9247	83	1843
		AOU	25552	6357	4685	615	1709	586	7016	134	4450
		SEP	30560	7947	7419	1002	2114	736	8399	148	2795
893	ART. OF ARTIF. PLASTIC MAT. NES. 1000 EUR	JUN	18376	4603	2804	1322	1131	896	4844	197	2579
		JUL	16932	3673	2811	1036	1422	705	473	219	1962
		AOU	14611	3441	1644	710	1132	787	4320	183	2072
		SEP	19911	5321	2461	1286	1325	1005	5359	255	2899
894	PERAMBULAT., SPORTG. GOODS, TOYS 1000 EUR	JUN	35572	9193	7824	4016	2143	214	8434	319	1429
		JUL	35858	10111	6675	2713	1998	2054	10131	510	1566
		AOU	32819	10100	4521	2012	2891	2587	8561	388	1759
		SEP	46264	11904	10235	4678	3481	3657	9273	563	2473
895	OFFICE & STATIONERY SUPPS. NES. 1000 EUR	JUN	5270	936	1252	653	319	291	1544	62	233
		JUL	5582	1046	1156	500	377	178	1948	61	250
		AOU	4469	1079	837	342	340	168	1369	75	559
		SEP	5658	1043	1398	669	319	142	1744	69	274
896	WORKS OF ART AND ANTIQUES 1000 EUR	JUN	18891	4271	2764	202	1244	448	9887	3	104
		JUL	17145	2871	1917	84	84	1059	10743	14	203
		AOU	11281	3179	1124	122	350	197	6065	1	203
		SEP	15485	3198	1049	177	470	291	10164	22	114
897	JEWELLERY, GOLD/SILV. SMIS. WARES 1000 EUR	JUN	7747	2313	1354	574	311	320	2765	20	288
		JUL	8168	2387	1620	343	257	257	2157	34	250
		AOU	6660	2168	1033	556	265	272	2253	44	328
		SEP	8755	2758	1876	792	432	272	2253	44	328
899	MANUFACTURED ARTICLES, NES. 1000 EUR	JUN	28283	8262	4969	3732	3222	1014	6260	171	1151
		JUL	23076	5875	3875	2128	2858	874	5028	173	1020
		AOU	23087	7992	3028	1552	1552	874	5028	173	1020
		SEP	29997	9452	5559	2275	3133	939	6669	244	1726
911	POSTGOODS, NOT ELSEW. CLASSIF. 1000 EUR	JUN	8819	252	107	124	260	108	127	1	29
		JUL	8308	276	60	82	107	107	127	1	10
		AOU	8788	276	91	158	154	159	143	1	20
		SEP	8618	263	83	68	168	173	178	1	21
931	RETURNED GOODS, SPEC. TRANSACT. 1000 EUR	JUN	19987				147	13	17031	2774	
		JUL	18892				147	23	13578	2421	
		AOU	12493				147	23	13578	2421	
		SEP	80647				147	40	77592	2868	
941	ZOO ANIM., DOGS, CATS, & THE LIKE 1000 EUR	JUN	1007	252	107	124	260	108	127	1	29
		JUL	1019	276	60	82	107	107	127	1	10
		AOU	1012	276	91	158	154	159	143	1	20
		SEP	858	263	83	68	168	173	178	1	21

import
INTRA (EUR-9)

CST	Produits - Products	1975	EUR-9 ¹⁾	Deutschland	France	Italia	Nederland ¹⁾	Belg.-Lux.	United Kingdom	Ireland	Danmark
951	ARMURERIE ET MUNITIONS GUERRE	1000 EUR	JUN	5015	313	81	118	904	2722		877
			JUL	13119	295	113	2732	2050	6829		1100
			AOU	4622	258	88	666	1756	1317		537
			SEP	11849	185	48	6661	1453	3120		382
961	MONNAIES NON EN CIRCUL.-SF D'OR	1000 EUR	JUN	107	2			9	96		
			JUL	225				69	156		
			AOU	175				146	29		
			SEP	234				68	166		
971	OR	1000 EUR	JUN	19379	10199	3099	516	5440		125	
			JUL	15011	7405		840	6617		149	
			AOU	14424	5022		1567	7692		143	
			SEP	27313	12194	3939	2262	8687		231	

¹⁾ A l'exclusion du commerce des Pays-Bas avec l'Union Economique Belgo-Luxembourgeoise.

¹⁾ Excluding the trade of the Netherlands with the Belgium Luxembourg Economic Union.

import
EXTRA (EUR-9)

CST	Produits - Products	1975	EUR-9	Deutschland	France	Italia	Nederland	Belg.-Lux.	United Kingdom	Ireland	Denmark
951	FIREARMS OF WARE & AMMUNITION	1000 EUR	JUN	8456	301	20	4516	397		2874	348
			JUL	5727	265	33	1004	1303		2660	462
			AUG	5285	371	9	900	1389		2220	396
			SEP	16501	315	28	10371	1254		3593	940
961	COIN, EX. GOLD, N. BEING LEG. TEND.	1000 EUR	JUN	255	9		209	12	25		
			JUL	505	11	338	45	24	87		
			AUG	472	12	134	104	119	102	1	
			SEP	507	99		137	9	262		
971	GOLD	1000 EUR	JUN	138255	27371	44210	27542	39106		26	
			JUL	81073	32707		18994	29348		24	
			AUG	54873	26343	3765	17610	10895		25	
			SEP	142635	43916		43157	51724		73	

export
INTRA (EUR-9)

CST	Produits - Products	1975	EUR-9 ¹⁾	Deutschland	France	Italia	Nederland ¹⁾	Belg.-Lux.	United Kingdom	Ireland	Danmark	
001	ANIMAUX VIVANTS	1000 EUR	JUN	72650	12172	22146	235	13813	9022	2673	11150	1439
			JUL	91864	16309	25958	225	13834	9061	4463	2083	1691
			ACU	103369	16724	34581	234	13551	10965	3612	22133	1569
		TONNES	JUN	66873r	9983	13567	134	14049	9320	2460	15578r	1782
			JUL	75238	12037	15059	264	13311	8865	4304	31034	2064
			ACU	96801	12716	20689	191	14082	10840	4308	32102	1873
SEP	113448	14635	30701	216	16177	16665	5835	28972	2246			
011	VIANDE FRAICHE, REFRIG., CONGEL.	1000 EUR	JUN	205418	26668	31754	272	68530	21541	11538	17854	27261
			JUL	214764	25368	31589	283	7273	18997	14232	26938	26804
			ACU	216362	25332	27643	63	69637	22550	16032	30542	24563
		TONNES	JUN	250678	23815	28367	223	85225	27037	20244	34513	31234
			JUN	143436r	13747	22519	253	49956	17190	7912	13987r	1781
			JUL	152026	12461	23645	226	52933	15994	9797	21932	17410
ACU	149215	12125	18381	106	48590	17142	12068	25251	15553			
SEP	171460	11632	18434	224	57721	20780	15811	27762	19097			
012	VIANDES ETC. SECHES, SALES, FUMES	1000 EUR	JUN	29576	278	134	1440	3156	1611	112	565	22280
			JUL	32065	265	113	1324	3363	1682	62	761	2483
			ACU	36529	270	100	166	2827	1668	57	1095	30346
		TONNES	JUN	28660	289	138	1758	3868	1964	67	917	15659
			JUN	20757r	128	34	394	1834	719	59	482r	17108
			JUL	21761	101	29	330	1920	752	23	650	2483
ACU	25556	120	27	39	1561	712	23	903	12210			
SEP	18471	90	35	458	2169	947	41	791	13941			
013	PREP. ET CONSERVES DE VIANDE	1000 EUR	JUN	32105	1553	2772	652	10737	7575	378	668	7770
			JUL	32055	1275	2485	556	12177	8599	281	795	7476
			ACU	29507	2047	2518	120	8822	7985	236	757	6222
		TONNES	JUN	37481	2316	3178	875	12829	10731	287	1362	5903
			JUN	23482r	945	2518	638	6555	4505	328	491r	7503
			JUL	20382	1185	2285	708	7203	5084	220	761	6790
ACU	20382	1120	2285	145	6078	4407	183	516	564			
SEP	24255	1367	2491	812	7245	5903	236	947	5254			
022	LAIT ET CREME DE LAIT	1000 EUR	JUN	55037	19406	13630	5	5615	3399	2942	8494	1546
			JUL	68954	19859	15136	1	7938	3397	3473	16979	2012
			ACU	44708	1950	10837	1	3267	4016	392	3059	1632
		TONNES	JUN	52934	19952	12607	60	5090	4207	2547	6924	1547
			JUN	148372r	63534	28406	27	12296	13584	14463	12664r	3397
			JUL	167856	68294	29064	1	15836	13620	12225	24032	4284
ACU	18392	57087	3222	7984	14537	6744	6744	8346	3441			
SEP	163189	92192	27492	75	10812	14664	4723	9855	3377			
023	BEURRE	1000 EUR	JUN	72108	18891	10905	1	18516	2089	74	7539	14094
			JUL	92540	18230	11759	1	23868	2527	163	9892	14170
			ACU	62308	15711	6274	5109	16221	5309	640	10616	8702
		TONNES	JUN	46462r	10629	6676	11561	1547	62	6118r	9871	
			JUL	25254	11326	8067	12548	2772	11	7865	9676	
			ACU	48618	12344	4337	14584	3401	11	5222	8564	
SEP	39633	9145	3724	9684	3343	484	7625	5629				
024	FROMAGE ET CAILLBOTTE	1000 EUR	JUN	60565	10514	16948	1732	18750	989	258	4571	6803
			JUL	68275	13314	17872	1134	19316	762	295	8707	6845
			ACU	58181	11167	18101	392	14984	468	249	7333	4639
		TONNES	JUN	78715	16350	23727	1682	22861	1916	491	4235	7453
			JUN	36599r	6474	8729	794	12383	635	192	3222r	4170
			JUL	42003	8170	9122	502	12916	504	211	625	4343
ACU	3533	6817	953	406	11274	1527	469	1751	4631			
SEP	46230	9650	11750	752	14937	1258	395	2940	4547			
025	ŒUFS D'OISEAUX	1000 EUR	JUN	15066	107	2234	20	7027	4395	479	16	788
			JUL	13454	174	2079	4	6816	3942	438	26	796
			ACU	14409	59	2019	4	6816	3942	438	26	796
		TONNES	JUN	16997	391	1432	21	8505	5332	705	46	565
			JUN	24131r	183	3734	24	10773	7833	445	8r	1131
			JUL	24431	223	2020	2	10221	7205	501	9	1152
ACU	23016	656	1732	14	11047	7974	772	15	760			
SEP	23016	656	1732	14	11047	7974	772	15	806			
031	POISSONS FRAIS OU CONS. SIMPLE	1000 EUR	JUN	31024	2326	1955	1806	8300	1439	3545	1994	9659
			JUL	30526	2594	2217	1187	7298	1087	3682	1739	10722
			ACU	38351	2767	3048	1900	11807	941	4429	1764	11201
		TONNES	JUN	32234r	2491	1649	3119	6409	1150	3493	1143r	12779
			JUL	35215	3116	2266	1961	6487	1101	3768	1070	15447
			ACU	36175	2732	2985	1084	6739	858	3768	1766	15447
SEP	47651	3985	4130	3475	13236	864	6349	1944	13669			
032	PREP., CONS. DE POISSONS, CRUST.	1000 EUR	JUN	5998	2129	482	176	664	447	508	27	1565
			JUL	4799	1632	328	242	606	247	495	45	1204
			ACU	6918	2161	269	201	632	205	482	41	1305
		TONNES	JUN	6918	2512	629	319	1120	414	501	87	1336
			JUN	3839r	1384	146	112	430	261	328	23r	1155
			JUL	3167	926	156	201	462	159	402	40	819
ACU	2631	1307	129	127	455	106	256	34	907			
SEP	4618	1917	275	237	805	205	520	101	959			
041	FROMENT ET METEIL	1000 EUR	JUN	54941	377	37060	1	14879	866	300	243	1216
			JUL	50212	65	36121	1	10837	2210	65	56	858
			ACU	38611	391	19282	1	12484	3538	2790	49	77
		1000 TONNES	JUN	63319	2807	25289	1	20278	8183	5137	25	1600
			JUN	453r	3	325	104	7	7	2	3r	10
			JUL	445	1	347	87	11	20	17	1	7
ACU	281	23	200	155	54	43	43	3	13			
SEP	489	23	200	155	54	43	43	3	13			
042	RIZ	1000 EUR	JUN	7232	1144	63	4080	902	1018	20	5	
			JUL	5074	1236	46	2207	724	853	8	5	
			ACU	3984	1408	35	142	112	9	6	3	
		TONNES	JUN	7635	1278	68	2534	2515	1231	6	3	
			JUN	22443r	1630	135	16161	2444	2035	34	5r	
			JUL	13792	2212	99	7582	2188	1700	12	1	
ACU	10160	2461	77	3003	3460	2809	13	15				
SEP	20790	2216	142	8627	6980	2809	13	15				
043	ORGE	1000 EUR	JUN	27692	379	20874	1	1419	2855	36	1	2128
			JUL	28492	1719	21821	1	694	1757	194	10	2297
			ACU	24116	2636	14300	1	1384	3027	1038	81	1711
		TONNES	JUN	38073	781	7751	1	4332	1748	16360	81	7020
			JUN	234872r	3307	177514	1	12436	21261	426	17r	19911
			JUL	255675	20988	194837	1	5421	13483	2233	98	19615
ACU	202190	23581	118785	1	1178	24162	911	11	14174			
SEP	333444	5673	64245	1	35989	16627	151232	716	58961			

¹⁾ A l'exclusion du commerce des Pays-Bas avec l'Union Economique Belgo-Luxembourgeoise.

¹⁾ Excluding the trade of the Netherlands with the Belgium Luxembourg Economic Union.

TAB. 8

TRADE OF THE EC
by products

export
EXTRA (EUR-9)

CST	Produits - Products	1976	EUR-9								
			EUR-9	Deutschland	France	Italia	Nederland	Belg.-Lux.	United Kingdom	Ireland	Denmark
001	LIVE ANIMALS	1000 EUR	JUN 5093	975	856	120	1191	137	1001	316	497
		JUL 5011	1050	802	349	1294	153	424	249	867	
		AUG 6685	1073	663	292	1026	180	1928	1201	322	
	SEP 8186	1159	1517	253	1708	121	1378	1523	527		
	TONS	JUN 1697 r	399	220	20	325	16	207	208 r	302	
	JUL 2095	444	233	41	518	23	259	51	52		
AUG 2269	524	200	91	396	38	422	424	116			
SEP 3835	457	461	86	826	16	328	1361	300			
011	MEAT, FRESH, CHILLED OR FROZEN	1000 EUR	JUN 24291	796	11339	33	1180	818	640	288	9197
		JUL 22964	352	8731	11	2034	341	820	2117	8558	
		AUG 27262	1980	8350	17	1452	419	716	2802	11526	
	SEP 30134	834	10316	95	1898	572	1190	1928	13301		
	TONS	JUN 24540 r	1196	13580	20	1185	574	542	284 r	7160	
	JUL 23391	518	10359	6	2201	454	762	2627	6468		
AUG 27656	3157	10764	8	545	752	742	3140	1774			
SEP 29076	1470	12418	78	1854	712	1135	2101	9309			
012	MEAT ETC. DRIED, SALTED OR SMOKED	1000 EUR	JUN 1699	34	234	574	101	48	52	6	650
		JUL 1371	16	269	308	142	19	89	10	519	
		AUG 1097	30	188	263	171	2	29	2	419	
	SEP 1879	15	254	879	177	18	73	32	431		
	TONS	JUN 975 r	8	181	155	108	25	37	19 r	443	
	JUL 935	8	201	68	192	10	28	21	362		
AUG 688	8	155	55	177	1	7	4	259			
SEP 1010	28	205	184	185	11	65	38	294			
013	PREPARED OR PRESERVED MEAT	1000 EUR	JUN 21669	259	1970	1458	6494	177	396	37	10878
		JUL 18328	261	1772	642	6924	160	590	45	834	
		AUG 18011	281	1742	962	566	58	336	74	893	
	SEP 29117	302	2132	2306	10446	159	522	92	13158		
	TONS	JUN 12191 r	204	1245	545	3120	172	271	15 r	6619	
	JUL 11093	165	1330	322	4082	164	462	26	4631		
AUG 9131	192	1021	323	263	36	203	33	4689			
SEP 14376	213	1618	783	4602	36	340	47	6676			
022	MILK AND CREAM	1000 EUR	JUN 39930	1992	7601	20	20343	2359	1521	1306	4788
		JUL 45683	1779	7725	5	25442	2718	2796	1060	4158	
		AUG 32444	3454	6589	7	13550	1833	1162	3041	3011	
	SEP 45813	3126	7241	57	25070	3043	1586	1191	4504		
	TONS	JUN 60908 r	4560	13747	32	30057	3332	2287	1730 r	5164	
	JUL 68252	3459	12628	10	38825	4248	3871	885	4325		
AUG 51122	7853	10609	8	18457	3091	1576	6214	3314			
SEP 71377	7610	12670	116	38098	4449	2308	1382	4784			
023	BUTTER	1000 FLR	JUN 11186	1464	1154		2261	5571	233	148	355
		JUL 7172	89	1022		366	5098	159	58	380	
		AUG 6027	21	1220		697	3406	90	106	487	
	SEP 4112	544	1778		368	611	163	83	565		
	TONS	JUN 5544 r	578	771		1296	2286	232	127 r	255	
	JUL 4563	76	675		322	3033	147	48	262		
AUG 3730	18	711		532	1981	78	85	325			
SEP 2596	241	961		275	588	137	63	330			
024	CHEESE AND CURD	1000 EUR	JUN 18658	1167	5218	1820	4582	140	363	165	5203
		JUL 18161	1609	4834	2455	3444	286	275	211	5047	
		AUG 17990	1546	5232	1962	3287	293	345	2	5323	
	SEP 21929	1708	5966	3597	4135	119	339	78	5987		
	TONS	JUN 13562 r	902	2934	959	3983	125	238	165 r	4256	
	JUL 12633	1270	2478	1232	2964	232	181	198	4079		
AUG 11914	1274	2749	904	2659	244	238	2	3846			
SEP 13961	1372	3122	1641	3313	83	212	45	4174			
025	BIRDS' EGGS	1000 FLR	JUN 1355	326	231	40	450	23	103		182
		JUL 1673	530	194	113	566	35	148		85	
		AUG 2662	545	412	93	1275	223	35		79	
	SEP 2303	642	602	107	710	7	192		43		
	TONS	JUN 1468	502	325	29	417	31	42		123	
	JUL 2048	724	266	71	788	52	64		82		
AUG 4263	928	564	40	2154	465	34		78			
SEP 2995	828	903	73	998	9	129		53			
011	FISH, FRESH & SIMPLY PRESERVED	1000 EUR	JUN 15429	1545	1967	1192	2145	266	1740	108	6466
		JUL 10714	1554	1885	236	1100	81	2138	118	3602	
		AUG 13041	1240	1252	1470	1053	224	2230	91	5481	
	SEP 16884	2452	1632	1308	1779	226	3302	73	6112		
	TONS	JUN 17227 r	1824	1407	3472	2254	196	1820	111 r	6142	
	JUL 8984	1605	1241	551	1774	70	1725	72	2945		
AUG 16293	1344	882	5039	1746	191	2220	118	4751			
SEP 19261	2723	1430	3333	1458	197	3738	48	6336			
032	PREPAR. OR PRESERV. FISH, CRUST.	1000 EUR	JUN 4092	726	456	55	283	2	781	6	1783
		JUL 3695	537	677	40	181	14	903		1343	
		AUG 3920	974	608	40	111	3	637	94	1455	
	SEP 4062	751	686	69	279	1	402	153	1719		
	TONS	JUN 2672 r	450	156	34	295	1	544	12 r	1181	
	JUL 2492	326	200	29	191	5	634		1107		
AUG 2774	832	169	24	106		443	214	985			
SEP 2707	525	186	52	251	2	349	301	1042			
041	WHEAT AND MESLIN	1000 EUR	JUN 45481	1481	43592		408				
		JUL 48002	1353	45957		692					
		AUG 69381	12425	51796		1704	3453				3
	SEP 31919	635	23211		310	7763					
	1000 TONS	JUN 461	17	441		4					
	JUL 520	12	501		7						
AUG 699	108	542		16	33						
SEP 307	4	226		3	74						
042	RICE	1000 EUR	JUN 11262	123	27	10520	533	15	35		9
		JUL 2630	114	29	2080	333	55	12		7	
		AUG 2365	68	2	1611	493	40	27		124	
	SEP 2237	27	25	1513	554	42	11		65		
	TONS	JUN 40726	294	45	39093	1200	26	48		20	
	JUL 9134	537	59	7910	794	103	23		9		
AUG 7784	158	3	5964	1184	72	35		369			
SEP 7240	70	36	5472	1362	95	13		192			
043	BARLEY	1000 EUR	JUN 25380	1459	19001		143				4777
		JUL 12296	1867	8170			108			2151	
		AUG 30525	4279	21756			54			4436	
	SEP 19442	2943	8879			676	1733	41	5170		
	TONS	JUN 293588	12935	235005		2000				43648	
	JUL 149702	28280	100721			1457			19244		
AUG 336858	57587	240322			728			38221			
SEP 202576	41099	91037			5110	19568	391	45370			

export
INTRA (EUR-9)

CST	Produits - Products	1975	EUR-9 ¹⁾	Deutschland	France	Italia	Nederland ¹⁾	Belg.-Lux.	United Kingdom	Irland	Danmark
044	MAIS 1000 FLR	JUN	69884	1024	43906	5	20690	3225	124		
		JUL	79433	1448	59538		16164	259	254		
		ACU	40131	960	27221	6	9665	818	1461		
	TONNES	JUN	610214	8365	381305	26	188144	30917	1456		
		JUL	676362	11708	518272		143403	531	239		
		ACU	338180	7602	227698	40	82653	6714	13473		
045	AUTRES CEREALES 1000 EUR	JUN	8379	927	3690	46	1491	2139	8	7	71
TONNES	JUN	75554 ^r	8206	32157	92	15449	18569	37	69 ^r		975
	JUL	51778	7895	24067	90	15338	2054	3	38		2122
	ACU	95175	1568	5782	14	74656	12269	33	20		834
046	SEMOULE ET FARINE DE FROMENT 1000 EUR	JUN	2504	557	1486	112	72	174	87		
TONNES	JUN	10989 ^r	2096	6806	593	342	698	388	66 ^r		
	JUL	10085	179	474	43	43	804	28	73		
	ACU	9220	857	6298	405	362	729	493	76		
047	SEMOULE ET FARINE AUT. CEREALES 1000 EUR	JUN	12990	2446	7764	831	341	1141	400	65	2
TONNES	JUN	9443	474	474	43	43	804	28	73		
	JUL	9443	474	474	43	43	804	28	73		
	ACU	9220	857	6298	405	362	729	493	76		
048	PREP. DE CEREAL., FARINES, FECUL. 1000 EUR	JUN	34336	8947	6104	2714	4854	7594	3162	636	325
TONNES	JUN	20935	15867	14791	1313	433	9035	1532	4720	2460	208
	JUL	24091	4609	4083	937	4084	6049	3062	808	264	264
	ACU	33802	4875	7057	4236	6015	6836	3391	976	416	416
051	FRUITS FRAIS, NOIX NON OLEAGIN. 1000 EUR	JUN	87206	1668	14481	49545	9757	8698	2413	581	63
TONNES	JUN	74493	1167	3021	1167	443	7848	1214	735	208	106
	JUL	87375	6297	13407	56773	3798	2243	1075	687	95	95
	ACU	124308	1733	20613	95566	4070	1207	603	473	43	43
052	FRUITS SECHEES OU DESHYDRATEES 1000 EUR	JUN	377	50	90	175	23	1	31	3	4
TONNES	JUN	461	38	137	177	73	47	15 ^r	7	1	1
	JUL	201	29	44	20	2	3	22	34	2	2
	ACU	517	68	96	278	20	20	19	31	6	16
053	PREP. ET CONSERVES DE FRUITS 1000 EUR	JUN	22901	3369	2925	7280	4993	3359	594	137	244
TONNES	JUN	20033	3021	443	443	589	2314	208	130	65	331
	JUL	19022	3023	1996	4290	5001	3121	595	234	195	195
	ACU	25887	3456	3285	10123	5379	2418	797	234	195	195
054	LEGUMES, PLANTES, TUBERC. ALIM. 1000 EUR	JUN	113972	756	12664	32924	57670	7458	1246	1202	52
TONNES	JUN	59948	1167	3021	1167	443	7848	1214	735	208	106
	JUL	59948	1167	3021	1167	443	7848	1214	735	208	106
	ACU	58049	971	5112	11793	28678	9736	802	1093	813	133
055	PREP. ET CONS. DE LEGUMES ETC. 1000 EUR	JUN	33010	1128	10001	6282	7635	7240	506	166	52
TONNES	JUN	2604	1618	9121	2868	7441	492	601	212	18	18
	JUL	24472	1012	7023	3758	7505	4326	599	220	49	49
	ACU	31154	1517	8392	5693	9428	5065	518	469	68	68
061	SUCRE ET MIEL 1000 ELR	JUN	58555	5447	36359	239	1125	8473	536	2126	4250
TONNES	JUN	47498	6254	3277	135	143	621	126	3863	3749	2444
	JUL	28987	8949	9714	49	1191	3975	916	3729	2016	2016
	ACU	32118	7291	14052	120	1439	4115	672	2413	2016	2016
062	CONFISER., SUCRERIES, SANS CACAO 1000 EUR	JUN	15741	1381	3689	2603	2605	2170	1991	486	816
TONNES	JUN	12001	1200	1951	2952	1890	992	1717	583	343	639
	JUL	11000	716	3741	3187	2553	1503	1659	464	573	573
	ACU	15152	1472	3741	3187	2553	1503	1659	464	573	573
071	CAFF 1000 EUR	JUN	8012	2020	1562	117	2206	1743	352	5	7
TONNES	JUN	7499	2020	1562	117	2206	1743	352	5	7	7
	JUL	7480	2381	1558	108	1614	1320	640	37	11	11
	ACU	10262	3460	2153	65	2003	2111	410	226	226	226

¹⁾ A l'exclusion du commerce des Pays-Bas avec l'Union Economique Belgo-Luxembourgeoise.

¹⁾ Excluding the trade of the Netherlands with the Belgium Luxembourg Economic Union.

export
INTRA (EUR-9)

CST	Produits - Products	1975	EUR-9 ¹⁾	Deutschland	France	Italia	Nederland ¹⁾	Belg.-Lux.	United Kingdom	Irland	Danmark		
072	CACAO	1000 EUR	JUN	8151	1380	158	260	5767	35	551			
			JUL	6058	875	196	11	4878	51	33			
			AOU	8942	813	438	323	7223	143	32			
		TONNES	JUN	4559	788	156	272	2919	34	430			
			JUL	3520	574	326	18	2304	24	15			
			AOU	4935	545	321	282	5615	167	1			
073	CHOCOLAT ET PREPARAT. AU CACAO	1000 ELR	JUN	24206	2696	965	1374	8981	4501	1465	4132	92	
			JUL	19292	2795	1477	85	6455	3183	215	4004	78	
			AOU	20945	2861	1439	1600	6789	3455	1579	3136	81	
		TONNES	JUN	20762 ^r	2269	1015	956	6838	3446	933	5224 ^r	81	44
			JUL	16616	2249	1273	60	4917	2581	736	4028	44	4
			AOU	16765	1993	879	955	5493	2688	844	3887	45	5
074	THE ET MATE	1000 EUR	JUN	1409	20	11	3	206	253	961	145		
			JUL	1493	3	4	33	279	253	298	178		
			AOU	1202	55	1	30	250	41	741	105	3	
		TONNES	JUN	978 ^r	6	4	1	149	76	590	151 ^r	2	4
			JUL	849	13	2	16	151	10	349	98		
			AOU	885	9	20	20	215	58	515	68		
075	FPTCES	1000 EUR	JUN	647	330	79	6	55	55	107		15	
			JUL	660	192	16	16	107	30	94			
			AOU	775	245	140	81	107	32	91		11	
		TONNES	JUN	399	124	42	3	62	72	115		22	
			JUL	357	112	38	6	84	22	226		70	
			AOU	488	101	52	57	123	24	61		71	
081	ALIMENTS POUR ANIMAUX	1000 EUR	JUN	50618	12471	14073	257	10101	5849	2680	989	4198	
			JUL	49881	12353	12799	189	11853	5122	2554	1440	5229	
			AOU	43388	927	10502	267	8630	503	2570	167	5045	
		TONNES	JUN	37304 ^r	10186 ^r	11728 ^r	3663	51710	45224	16623	4692 ^r	31989	
			JUL	38191 ^r	10265 ^r	11073 ^r	3082	64808	43348	17990	6418	3188	
			AOU	383710	118938	110957	4690	47136	4276	16825	572	32957	
091	MARGARINE ET GRAISSES ALIMENT.	1000 ELR	JUN	9460	2860	548	776	1943	2602	227	3	501	
			JUL	9320	272	857	1326	2013	231	241	33	457	
			AOU	10217	2750	732	1227	2679	2119	255	19	436	
		TONNES	JUN	23434 ^r	7256	1643	2196	5010	6146	374	7 ^r	802	
			JUL	25999	6510	2692	5997	5997	5876	420	28	823	
			AOU	23164	5543	1727	4027	6626	6184	423	69	1131	
099	PREPARATIONS ALIMENTAIRES, NOA.	1000 FLR	JUN	19632	4414	3040	1211	3014	3560	1910	1850	633	
			JUL	18716	4261	2538	724	2928	3172	2769	1737	287	
			AOU	18333	3566	2737	1889	2886	3038	1411	3055	488	
		TONNES	JUN	24851 ^r	5399	4888	1361	3440	4208	3567	1106 ^r	882	
			JUL	24072	4865	4419	900	3603	3820	4432	1311	723	
			AOU	25271	3380	4191	246	3321	6184	3567	360	1131	
111	BOISSONS N.ALC., SF JUS FRUITS	1000 EUR	JUN	7844	787	2129	409	3479	679	126	125	110	
			JUL	10651	820	2181	271	4269	1824	939	86	161	
			AOU	9329	471	2266	322	3424	1879	149	170		
		TONNES	JUN	581229 ^r	534442	26728	1406	13957	3565	398	429 ^r	305	
			JUL	515701	453895	27066	925	17057	12324	3189	89	432	
			AOU	531685	476642	27371	152	13126	1122	1790	149	195	
112	BOISSONS ALCOOLQUES	1000 EUR	JUN	87870	7673	36364	22218	2310	4246	9400	1920	2739	
			JUL	87064	7623	38108	18469	2600	4173	11199	1739	3163	
			AOU	74168	6520	25716	24674	2600	4173	8098	2088	2982	
		TONNES	JUN	249084 ^r	16826	57454	109575	5555	21655	11494	16203 ^r	10322	
			JUL	231094	18337	55382	87150	5897	23102	14920	14177	12130	
			AOU	241677	11987	39843	12082	4909	26784	10279	1787	1597	
121	TABACS BRUTS ET DECHETS	1000 EUR	JUN	5724	129	483	2844	627	965	90	534	52	
			JUL	6209	119	14	4287	230	789	60	692	16	
			AOU	6815	143	183	3350	464	203	782	447	27	
		TONNES	JUN	4745 ^r	692	302	2085	435	615	126	459 ^r	31	
			JUL	5331	362	60	3419	183	581	181	605	15	
			AOU	5588	791	31	4082	270	125	99	146	11	
122	TABACS FABRIQUES	1000 EUR	JUN	29347	5123	2280	26	9440	8679	3235	257	307	
			JUL	24018	4847	1351	41	7342	5905	4136	202	194	
			AOU	2885	13418	1528	118	6887	3494	2436	132	290	
		TONNES	JUN	7019 ^r	1140	1918	8	1944	1295	572	71 ^r	71	
			JUL	5348	1035	1337	60	1505	1138	728	91	43	
			AOU	6298	2725	1235	41	1375	444	519	35	69	
211	PEAUX BRUTES, SF PELLETERIFS	1000 EUR	JUN	15048	2489	5269	364	2175	1625	1993	770	363	
			JUL	12997	1933	5011	259	1467	1054	1986	1092	192	
			AOU	16064	5278	5505	168	1828	1419	2516	1003	347	
		TONNES	JUN	29615 ^r	5718	9295	707	3966	3897	3599	1625 ^r	809	
			JUL	25007	4708	9218	352	2582	2571	3164	2025	386	
			AOU	18081	7316	9946	617	3454	3538	5355	2411	585	
212	PELLETERIES BRUTES	1000 EUR	JUN	15276	2081	532	12	51	108	4943		7561	
			JUL	8172	391	482	12	13	48	5483		1742	
			AOU	7116	92	250	27	27	87	4913		1088	
		TONNES	JUN	12087	1119	451				8159		2244	
			JUL	5348	1035	1337	60	1505	1138	728	91	43	
			AOU	6298	2725	1235	41	1375	444	519	35	69	
221	GRAINES, NOIX, AMANDES OLEAGIN.	1000 EUR	JUN	2563	183	218	33	1310	555	193		71	
			JUL	2127	149	302	16	1364	408	217		65	
			AOU	2936	293	1076	2	1119	308	265		579	
		TONNES	JUN	9292	481	863	61	4849	2120	739		179	
			JUL	7248	392	3692	27	300	189	828		2156	
			AOU	1781	556	4246	4	387	397	527		2248	

¹⁾ A l'exclusion du commerce des Pays-Bas avec l'Union Economique Belgo-Luxembourgeoise.

¹⁾ Excluding the trade of the Netherlands with the Belgium Luxembourg Economic Union.

export
EXTRA (EUR-9)

CST	Produits - Products	1975	EUR-9									
			EUR-9	Deutschland	France	Italia	Nederland	Belg.-Lux.	United Kingdom	Ireland	Denmark	
072	COCOA	1000 ELR	JUN	9625	2118	168	28	5957	1	1278		35
			JUL	7633	1150	194	1	4726		1547		15
			AOU	8230	2116	147	76	4953		934		4
		TONS	SEP	9373	1548	113	144	6066		1483		19
			JUN	6397	1338	364	11	3673		979		32
			JUL	5762	942	317		3183		1285		34
073	CHOCOLATE AND COCOA PREPARAT.	1000 EUR	JUN	4241	488	422	152	835	158	1664	148	373
			JUL	6387	493	423	81	892	225	3901	351	451
			AOU	6412	1162	452	441	775	181	2891	177	333
		TONS	SEP	11775	2577	895	783	1430	398	4565	313	814
			JUN	26557	291	222	94	485	95	1131	1697	168
			JUL	4515	275	205	32	347	136	2987	337	196
074	TFA AND MATE	1000 ELR	JUN	3969	638	263	200	512	136	1880	183	158
			JUL	4186	100	6	162	492	10	3348	8	60
			AOU	4163	77	13	163	516	21	3317	9	47
		TONS	SEP	28677	31	15	2	1373	28	3064	2	62
			JUN	2356	41	1	1	431	28	3822	3	53
			JUL	2036	60	1	47	408	3	1499	4	15
075	SPICES	1000 EUR	JUN	817	134	95	8	342	8	205		25
			JUL	747	179	95	8	324	20	203		22
			AOU	913	253	242	8	304	4	93		6
		TONS	SEP	869	182	93	14	353	11	182		34
			JUN	642	50	42	3	328	4	193		26
			JUL	611	73	43	1	281	9	194		4
081	FEEDING-STUFF FOR ANIMALS	1000 EUR	JUN	20478	4726	3679	2895	2499	616	1632	298	4133
			JUL	19086	5809	2963	3343	2219	926	1990	3	2823
			AOU	18220	4608	1068	3785	2259	448	1370	1	2681
		TONS	SEP	21469	6527	3628	4370	1027	499	1831	2	3595
			JUN	1057497	24087	19907	14699	9522	2320	6861	1377	26216
			JUL	109599	2774	15748	2472	8441	198	7863	6	16753
091	MARGARINE & SHORTENING	1000 EUR	JUN	7814	91	309	10	6688		649		67
			JUL	7774	191	383	10	5421	820	913		43
			AOU	4033	94	241	2	3099	59	467		71
		TONS	SEP	6970	200	352	50	5015	545	729		79
			JUN	10940	113	403	23	6580		717		104
			JUL	11800	282	613	3	5417	2129	2293		63
099	FOOD PREPARATIONS, NES.	1000 EUR	JUN	18931	2006	3489	1328	4021	742	3465	1735	2145
			JUL	19261	1704	2679	23	4293	454	3054	1966	1919
			AOU	15569	1918	1955	857	2921	461	2785	1057	1615
		TONS	SEP	19546	2105	3044	1210	3993	1412	3639	2008	2135
			JUN	170717	1708	3582	586	2799	410	4170	9897	2828
			JUL	14829	1674	2870	93	3142	490	3704	683	2282
111	N-ALCOH. BEVERAG., EX. FRUIT JUIC	1000 EUR	JUN	3109	303	1360	430	157	48	461		350
			JUL	19261	429	1325	23	103	175	383		409
			AOU	2745	526	1388	243	101	17	37	2	296
		TONS	SEP	3447	382	1460	635	198	119	357		296
			JUN	18077	1077	12411	1849	465	145	1112		1020
			JUL	19261	1704	14039	1067	293	490	4028	2	1197
112	ALCOHOLIC BEVERAGES	1000 EUR	JUN	1562	206	9904	1489	523	8	097		1166
			JUL	19371	1211	12749	2405	534	408	1242		822
			AOU	100474	7509	34285	8850	5523	256	40273	409	3369
		TONS	SEP	119054	9324	37305	7793	4905	179	45018	598	5050
			JUN	97695	9809	26917	8425	7480	73	4928	498	3144
			JUL	139839	9783	46398	14238	8256	110	56416	1046	3892
121	TOBACCO, UNMANUFACT., AND SCRAPS	1000 EUR	JUN	1231247	14111	36324	18062	11909	685	33704	5457	7780
			JUL	1308771	18175	35707	15175	10180	251	39704	616	11127
			AOU	11740	1864	23779	15956	1242	179	3462	61	8697
		TONS	SEP	166283	17272	43514	31462	18419	115	46039	1072	8389
			JUN	7379	169	231	6880	78	1	3		17
			JUL	3900	195	26	3576	56		70		67
122	TOBACCO MANUFACTURES	1000 EUR	JUN	3197	127	62	17	17		10		35
			JUL	6465	177	289	5566	264		96		32
			AOU	6006	91	128	5715	53	12	2		6
		TONS	SEP	3787	105	25	3499	68		62		24
			JUN	2826	79	57	2605	39		9		19
			JUL	4889	99	163	4401	90		83		12
211	HIDES, SKINS, UNDR., EX. FUR SKINS	1000 EUR	JUN	15693	991	1138	2	2209	194	9740	548	871
			JUL	20499	1204	1516		1995	353	13589	1151	691
			AOU	17287	1986	1281		1367	100	11990	806	757
		TONS	SEP	20792	1451	2015		1848	147	11246	985	3100
			JUN	33427	238	290		434	37	2013		166
			JUL	4071	243	387		264	17	2672		118
212	FUR SKINS, UNDRESSED	1000 EUR	JUN	3430	180	324		529		209		154
			JUL	3980	290	592		551	33	2249		209
			AOU	7413	859	1809	606	2683	131	749	23	553
		TONS	SEP	6118	541	1350	956	1897	115	863	8	388
			JUN	5839	624	1671	387	1785	502	502	137	744
			JUL	6065	1096	1324	317	1520	158	651	83	876
221	OIL-SEEDS, OIL NUTS, OIL KERNELS	1000 EUR	JUN	125607	1861	2746	666	4865	354	1077	277	965
			JUL	9293	1123	1625	710	3505	180	1434	7	709
			AOU	906	1203	2409	487	2513	55	857	140	1227
		TONS	SEP	10455	2435	1838	361	2600	264	1233	183	1483
			JUN	7409	114	1137		4	245	2199		3710
			JUL	4954	160	1371	48	79	37	1668		1325
222	OIL-SEEDS, OIL NUTS, OIL KERNELS	1000 EUR	JUN	3416	207	288		11		892		1981
			JUL	4467	333	851		13		165		1370
			AOU	2616	969	1331	11	209	20	50		26
		TONS	SEP	848	385	78	18	224	9	67		66
			JUN	818	214	206	25	313	21	120		71
			JUL	935	187	206	25	286	37	68		46
222	OIL-SEEDS, OIL NUTS, OIL KERNELS	1000 EUR	JUN	7861	4427	2788	6	399	60	118		63
			JUL	2078	1146	115	24	380	29	172	3	210
			AOU	1868	357	610	4	765	65	184		319
		TONS	SEP	2463	357	610	242	612	111	298		233

export
INTRA (EUR-9)

CST	Produits - Products	1975	EUR ¹⁾	Deutschland	France	Italia	Nederland ¹⁾	Belg.-Lux.	United Kingdom	Ireland	Denmark
231	CAOUTCHOUC	1000 EUR	JUN 26303	4406	9475	2402	5700	726	3559	25	10
		JUL 21695	3690	6259	2624	3995	1221	3827	54	26	
		AOU 17856	2217	6804	2020	3915	960	1822	59	15	
	SEP 27209	4458	11090	2327	5200	1060	3014	24	36		
	TONNES	JUN 51646 ^r	8042	16250	4772	10095	2588	9706	115 ^r	79	
		JUL 42108	7071	10666	5317	8798	2755	7212	122	169	
AOU 33339		4411	9910	4303	7366	3150	3961	98	134		
SEP 52998	8907	18776	5240	10586	3506	5604	72	306			
241	BOIS CHAUFF., CHARBON DE BOIS	1000 EUR	JUN 1534	466	810		192	33	6	11	16
		JUL 1437	436	637		1	24				
		AOU 1118	491	495	10	131	28	3	10	15	
	SEP 1181	409	596	11	98	42					
	TONNES	JUN 45136 ^r	14865	25419		1744	1488	20	1078 ^r	522	
		JUL 46137	17038	24157	3	1544	1455	5	1138	425	
AOU 33339		16491	19988	24	1133	1092	5	640	462		
SEP 37710	13444	19988	20	1283	1517	4	1051	403			
242	BOIS RONDS BRUTS, SIMPL. EQUAR.	1000 EUR	JUN 12163	4280	5670	67	216	1688	107	40	92
		JUL 10228	3803	4405	115	198	1507	76	97	25	
		AOU 7628	2801	3237	7	187	1223	69	41	63	
	SEP 10237	3656	4721	18	207	1455	66	45	69		
	1000 TONNES	JUN 280 ^r	82	157		7	31	1	1 ^r	1	
		JUL 231	75	119		6	28		2		
AOU 177		60	86		6	27		2			
SEP 235	75	124		6	28		2				
243	BOIS FACONNES OU SIMPL. TRAV.	1000 EUR	JUN 12957	4992	4628	137	579	1708	258	110	545
		JUL 10809	4035	4213	121	327	1528	280	145	375	
		AOU 5894	3580	2774	80	350	1096	280	43	347	
	SEP 12594	4868	4496	124	664	1658	257	80	437		
	1000 TONNES	JUN 90 ^r	39	33	1	2	10	1	1 ^r	3	
		JUL 74	34	27		3	7		1		
AOU 60		30	20		3	9		1			
SEP 81	37	28		3	9		1				
244	LIEGE RRUT ET DECHETS	1000 EUR	JUN 52	3	26	4	10	9	7	1	1
		JUL 23	1	12	1	6	7	1	1	1	
		AOU 35	7	3	1	10	14	1	1	1	
	SEP 35	7	3	1	10	14	1	1	1		
	TONNES	JUN 148	6	100	29	8	5	8	5	8	
		JUL 66	1	47	10	3	1	8	1	8	
AOU 6		1	6	8	3	1	8	1	8		
SEP 39	8	6	8	3	1	8	1	8			
251	PATES A PAPIER ET DECHETS PAP.	1000 EUR	JUN 8612	2323	1376	4	1334	1862	753	152	808
		JUL 9886	1863	1641	24	1331	3057	1256	106	568	
		AOU 1638	1059	840	249	1371	1470	644	152	1051	
	SEP 10804	2006	1793	36	1447	3507	693	139	1183		
	TONNES	JUN 77045 ^r	17880	10460	29	14376	20578	4625	1477 ^r	7621	
		JUL 81851	18105	10762	69	15128	23908	7537	966	5477	
AOU 5894		11253	1149	189	1432	1490	300	1492	7724		
SEP 87584	16157	12841	189	17710	25385	4254	1400	9648			
261	SOTIE	1000 EUR	JUN 118	34	68	16					
		JUL 58	15	37	3						
		AOU 6	3	2	3						
	SEP 124	27	72	72	14						
	TONNES	JUN 1297 ^r	91	61	335	722	80	8 ^r			
		JUL 1445	56	128	218	854	160	9			
AOU 1525		35	19	318	559	160	9				
SEP 1264	52	19	404	595	172	18					
265	AUTRES FIBRES TEXT. VEGETALES	1000 EUR	JUN 4478	44	2468	41	5	1818	102	5	19
		JUL 4156	133	2047	24	22	1781	149	5	8	
		AOU 1474	52	1874	21	20	1727	145	5	19	
	SEP 3844	52	1874	21	20	1727	145	5	19		
	TONNES	JUN 11591	105	7423	67	5	3830	162	17	13	
		JUL 10281	273	6175	45	40	3579	169	13	10	
AOU 8183		87	3522	12	1419	136	15	10	10		
SEP 12944	149	8900	50	51	3591	190	13	10			
266	FIBRES TEXT. SYNTH. ET ART. DISC.	1000 EUR	JUN 40425	14287	8909	4989	3657	4766	3332	434	51
		JUL 32256	11545	5910	4563	2374	3562	3415	834	53	
		AOU 27636	8737	6547	5001	2303	2237	3293	454	64	
	SEP 37978	12883	9146	4401	3451	4015	3286	704	92		
	TONNES	JUN 38512 ^r	12925	8069	4700	3787	4474	4023	481 ^r	54	
		JUL 31594	11109	5453	4230	2513	3227	4094	920	47	
AOU 26339		8334	4581	4544	2378	2177	3733	70	70		
SEP 36859	12491	8143	4110	3614	3648	4029	725	102			
267	FRIPERIE, ORILLES, CHIFFONS	1000 EUR	JUN 3627	1562	287	81	561	765	331	2	38
		JUL 3799	1992	214	133	432	522	492	7	9	
		AOU 1458	603	167	106	249	211	157	1	4	
	SEP 4552	2659	167	106	795	511	309	1	4		
	TONNES	JUN 16209 ^r	7954	1111	298	2919	2853	955	4 ^r	116	
		JUL 17221	9930	1069	495	2051	2079	1534	34	28	
AOU 1410		3906	128	166	180	1955	86	8	38		
SEP 22015	14135	873	362	3594	2115	891	8	38			
271	ENGRAIS NATURELS	1000 EUR	JUN 257	23	34	16	144	30	9	1	1
		JUL 296	61	33	16	104	77	3	2	1	
		AOU 463	63	63	44	88	23	6	1	1	
	SEP 530	39	63	37	274	63	23	1	1		
	1000 TONNES	JUN 9	4	1	2	3	3				
		JUL 11	3	1	1	3	3				
AOU 14		4	2	1	4	3					
SEP 13	4	2	1	4	3						

¹⁾ A l'exclusion du commerce des Pays-Bas avec l'Union Economique Belgo-Luxembourgeoise.

¹⁾ Excluding the trade of the Netherlands with the Belgium Luxembourg Economic Union.

export
EXTRA (EUR-9)

CST	Products - Products	1975	EUR-9	Deutschland	France	Italia	Nederland	Belg.-Lux.	United Kingdom	Ireland	Danmark																				
												JUN	JUL	ACU	SEP	JUN	JUL	ACU	SEP	JUN	JUL	ACU	SEP	JUN	JUL	ACU	SEP	JUN	JUL	ACU	SEP
231	RUBBER	1000 ELR	JUN	15327	4546	4890	1388	2502	56	1812	120	13																			
			JUL	14129	4198	3888	1504	2265	150	1904	207	16																			
			ACU	15002	4248	4055	1383	2782	240	2194	88	12																			
	JUN	26683 r	6807	7290	2674	5944	170	3420	96 r	283																					
	ADU	25890	6301	6370	3014	5636	306	3985	156	123																					
	SEP	26065	7015	5634	2376	6242	482	4007	70	239																					
241	FUEL WOOD AND CHARCCAL	1300 EUR	JUN	887	544	198	4	21	1	2	117																				
			JUL	812	390	199	42	7	2	172																					
			ADU	618	362	137	26	35	1	6	91																				
	JUN	28398	18505	5407	37	89	1	1	4357																						
	ADU	25817	14777	3521	101	25	1	1	3386																						
	SEP	21834	14295	5706	77	77	1	13	1665																						
242	WOOD, ROUGH OR ROUGHLY SQUARED	1000 EUR	JUN	8165	5821	1420	54	112	28	239	491																				
			JUL	7092	5097	1181	13	152	70	112	477																				
			ADU	5199	3997	747	6	96	42	46	265																				
	JUN	238	190	23	1	1	2	22																							
	ADU	153	124	15	3	3	5	10																							
	SEP	175	115	19	2	9	5	25																							
243	WOOD, SHAPED OR SIMPLY WORKED	1000 FLR	JUN	6481	2896	2277	336	67	27	130	748																				
			JUL	443	1801	2762	428	74	20	129	438																				
			ADU	4807	1696	1379	419	70	24	150	1069																				
	JUN	39	18	15	1	1	1	3																							
	ADU	29	11	10	2	2	1	4																							
	SEP	33	13	13	2	2	1	4																							
244	CORR, RAW, AND WASTE	1300 EUR	JUN	147	12	2	92	2	39	41																					
			JUL	47	6	1	32	1	8	73																					
			ADU	148	4	1	70	1	29	29																					
	JUN	719	3	8	447	1	259	17																							
	ADU	447	3	3	178	1	6	6																							
	SEP	376	2	1	344	1	29	29																							
251	PULP AND WASTE PAPER	1000 EUR	JUN	3580	1099	1283	158	220	166	439	235																				
			JUL	1927	663	814	47	280	80	146	190																				
			ADU	1901	666	564	7	27	178	275																					
	JUN	24999	8515	7948	922	1013	936	2448	3216																						
	ADU	18927	7438	7471	228	746	1778	131	190																						
	SEP	24215	9665	7164	11	441	1790	4303																							
261	SILK	1000 ELR	JUN	150	93	2	54	1	8	1																					
			JUL	174	90	3	66	1	1	1																					
			ADU	165	28	6	130	1	1	1																					
262	WOOL AND ANIMAL HAIR	1300 EUR	JUN	12031	1298	3485	260	309	1372	5224	64	19																			
			JUL	13786	1801	3153	471	280	1189	6346	146	16																			
			ADU	10646	1266	244	349	290	480	5626	145	15																			
	JUN	5569 r	535	1550	175	159	617	2468	58 r	6																					
	ADU	4953	438	1054	224	189	281	2524	131	11																					
	SEP	4882	560	1144	319	133	395	2253	62	16																					
263	COTTON	1000 EUR	JUN	1595	633	327	97	25	100	411	2																				
			JUL	1349	692	471	15	23	99	104	10																				
			ADU	1853	1094	326	99	32	134	165	3																				
	JUN	2927	1159	664	255	76	206	565	3																						
	ADU	2381	1048	432	206	44	126	520	6																						
	SEP	3266	1707	596	270	102	267	319	14																						
264	JUTE A. OTHER, NOT SPUN, WAST. ETC	1000 FLR	JUN	41	13	2	14	1	8	3																					
			JUL	78	1	1	10	1	50	5																					
			ADU	61	5	1	27	1	23	5																					
	JUN	103	53	1	21	3	11	15																							
	ADU	140	22	2	29	9	107	30																							
	SEP	124	6	10	36	3	36	30																							
265	OTHER VEGETABLE FIBRES	1000 EUR	JUN	2364	7	591	11	28	1636	76	15																				
			JUL	2622	34	483	17	18	1891	170	9																				
			ADU	1170	10	109	19	1	858	164	10																				
	JUN	3961	9	798	6	45	3009	67	27																						
	ADU	4086	93	621	7	21	3204	124	17																						
	SEP	2025	16	190	7	8	1727	68	30																						
266	SYN. AND REGENERATED-ART.-FIBR.	1300 ELR	JUN	29593	9111	3382	6136	821	359	9701	6	77																			
			JUL	29515	9740	2846	5416	866	202	10380	42	23																			
			ADU	26139	9662	1648	4461	1216	348	8629	96	79																			
	JUN	27700 r	9022	3077	6073	754	314	8367	10 r	82																					
	ADU	26688	9401	2348	4981	754	176	8947	55	26																					
	SEP	24494	10725	1474	4458	1146	324	7763	134	93																					
267	OLD CLOTHG., OTH. TEXT. ART. ; RAGS	1000 ELR	JUN	3422	492	290	203	747	1212	416	72																				
			JUL	2787	395	346	207	594	783	398	64																				
			ADU	2519	400	124	15	659	646	485	50																				
	JUN	8689	1250	748	365	2041	2802	1128	354																						
	ADU	7029	1061	851	299	1771	1760	1070	218																						
	SEP	6358	1080	321	272	1669	1547	1134	335																						
271	NATURAL FERTILISERS	1000 ELR	JUN	161	10	29	41	63	3	12	3																				
			JUL	33	19	4	6	2	2	2																					
			ADU	51	15	32	65	4	28	19																					
	JUN	2	1	1	1	1	1	1																							
	ADU	1	1	1	1	1	1	1																							
	SEP	1	1	1	1	1	1	1																							

export
INTRA (EUR-9)

CST	Produits - Products	1976	EUR-9 ¹⁾	Deutschland	France	Italia	Nederland ¹⁾	Belg.-Lux.	United Kingdom	Irland	Danmark
273	PIERRES CONSTR., SABL., GRAVIERS	1000 EUR	JUN 17274	5157	3984	1620	718	4562	548	168	517
		JUL 15746	5147	3200	1662	382	3576	499	173	513	
		ACU 13882	4272	2777	2156	422	332	410	153	457	
SEP 14991	4939	5510	1716	480	3374	330	169	473			
	1000 TONNES	JUN 5784 ^r	2005	1564	34	139	1411	367	46 ^r	218	
		JUL 5068	2020	1193	29	102	1174	316	60	174	
		ACU 4758	1660	1402	34	1064	343	42	730		
SEP 4762	1949	1411	27	100	909	107	36	223			
274	SOUFRE, PYRITES DE FER N.GRILL.	1000 EUR	JUN 1753	680	1016	15	40	2			
		JUL 2267	699	1478	59	90	481				
		ACU 1827	360	1403	11	49	9				
SEP 1589	136	1400	5	37	4						
	TONNES	JUN 35860	12792	21972	137	941	17				
		JUL 47795	14143	23611	341	3635	17				
		ACU 37881	8432	27645	63	1188	37				
SEP 32906	3422	28289	69	1089	37						
275	ABRASIFS NATURELS, DIAM. INDUST.	1000 EUR	JUN 2910	381	250	31	722	182			191
		JUL 2009	377	448	120	426	189				
		ACU 4027	457	83	98	568	103				
SEP 3086	653	168	87	477	83						
276	AUTRES PRODUITS MINERAUX BRUTS	1000 EUR	JUN 23354	5616	4396	1226	4423	2709	4910	58	19
		JUL 12996	596	481	226	237	2709	4910	58	19	
		ACU 16477	4286	268	1410	2872	1722	3555	88	36	
SEP 19854	5046	3789	1182	3732	2176	3860	48	21			
	1000 TONNES	JUN 1685 ^r	681	214	24	110	497	155	3 ^r	1	
		JUL 1463	219	186	24	47	189	5	2	2	
		ACU 1344	630	204	23	92	321	181			
SEP 1540	684	204	18	99	349	181					
281	MINERAIS DE FER	1000 EUR	JUN 7362	40	7121	13	21	150	1		13
		JUL 5890	37	474	17	6	200	3			
		ACU 4081	53	272	7	17	9				
SEP 5253	15	5170	20	25							
	1000 TONNES	JUN 1498 ^r	9	1467	3	16	17	2 ^r		3	
		JUL 1262	9	990	5	2	19	2			
		ACU 1031	12	1121	4	19					
SEP 1129	1										
282	FERRAILLES DE FONTE, FER, ACTIER	1000 EUR	JUN 47000	17274	16813	26	5027	2847	4839	56	118
		JUL 38478	13485	13004	312	3125	2128	6323	17	46	
		ACU 20766	3608	1774	148	3105	3444	3483	18	18	
SEP 37033	10314	17931	148	3940	1115						
	1000 TONNES	JUN 643 ^r	220	223	1	77	35	81	1 ^r	2	
		JUL 568	101	182	1	59	106	1			
		ACU 326	148	265		74	18	61			
SEP 566	148	265		74	18	61					
283	MINER. NON FERRES, SF THOR. URAN.	1000 EUR	JUN 11980	1689	610	121	4848	623	357	3339	353
		JUL 11849	1732	438	99	3830	1089	788	3664	209	
		ACU 1031	1799	526	26	5237	523	266	313	249	
SEP 11385	1501	827		5401	665	630	2255	106			
	1000 TONNES	JUN 44 ^r	7	5	1	7	2	1	20 ^r	3	
		JUL 47	7	3		6	4	1	2	2	
		ACU 36	7	3		8	1	14			
SEP 34	7	3		8	1	14					
284	DECHETS DE METAUX NON FERREUX	1000 EUR	JUN 22435	5458	5497	907	2853	2222	4954	157	387
		JUL 21114	5196	5238	1145	1990	220	4579	399	347	
		ACU 16214	3088	3831	508	2145	2081	3523	772	772	
SEP 23562	5038	6137	508	3349	3056	4343	216	795			
	TONNES	JUN 53778 ^r	12195	9269	3818	6102	11555	9615	291 ^r	934	
		JUL 52279	14534	10276	2152	4481	9383	10038	668	747	
		ACU 39585	6060	1999	1899	4748	1922	313	153	1856	
SEP 54855	13628	8732	2015	8231	11089	9033	445	1682			
285	MINER. ARGENT ET PLAT., DECHETS	1000 EUR	JUN 1262	41	111	26	562	264	24	21	213
		JUL 1833	235	18	88	1330	98	21	81	68	
		ACU 1071	18			161	176	4	32	127	
SEP 1752	189			1402	55		41	65			
286	MINER. ET CONC. THORIUM, URANIUM	1000 EUR	JUN 9101	1662	1287	263	1804	1258	556	271	1960
		JUL 7778	1690	1506	186	1258	585	753	300	1496	
		ACU 9886	1774	1760	174	1641	1537	727	249	1677	
SEP 9886	1906										
	TONNES	JUN 29600 ^r	8146	2035	580	4953	5363	599	2319 ^r	5605	
		JUL 27552	9852	2348	748	3716	2745	810	3207	4126	
		ACU 2711	701	2930	601	463	6140	781	2935	4533	
SEP 33469	9460										
292	MAT. BRUTES ORIG. VEGETALE, NDA	1000 EUR	JUN 34874	1657	3951	3564	20408	1762	323	198	3011
		JUL 31977	1543	4612	2925	19028	1360	414	118	197	
		ACU 3628	1782	271	2845	2474	1493	581	313	1856	
SEP 62151	2600	5251	5255	41411	4291	826	307	2210			
	TONNES	JUN 27284 ^r	754	4677	1804	11797	2793	316	930 ^r	4213	
		JUL 25661	855	3149	1737	13081	3444	505	232	2659	
		ACU 33707	1045	3842	2216	18669	3055	1492	1146	2243	
SEP 51089	2054	4753	3896	28896	5502	2151	1432	2406			
321	CHARBON, COKES ET AGGLOMERES	1000 EUR	JUN 103168	87049	5799	942	2365	2743	3968	298	4
		JUL 102515	85989	5264	590	2990	2494	4536	643	9	
		ACU 75221	64009	3830	245	2390	1657	2215	859	16	
SEP 100757	84448	5010	158	4025	1749	4673	688	6			
	1000 TONNES	JUN 1965 ^r	1578	96	19	43	78	143	8 ^r		
		JUL 1968	1581	83	13	57	62	157	16		
		ACU 1430	1786	66	2	37	36	145	11		
SEP 1894	1534	87		78							
331	PETROLES BRUTS ET PART. RAFFIN.	1000 EUR	JUN 3737				1363		2374		
		JUL 4119				1141		2978			
		ACU 4026				405		7135			
SEP 7927				792							
	1000 TONNES	JUN 53				12		41			
		JUL 63				16		47			
		ACU 124				9		115			
SEP 124											
332	PRODUITS DERIVES DU PETROLE	1000 EUR	JUN 364843	19965	42267	37846	156250	51191	53279	2412	1633
		JUL 400120	23753	33554	55771	153199	71598	57758	715	237	
		ACU 410681	21115	63986	6304	14689	4863	6051	2341	3336	
SEP 353397	21131	47300	36089	154512	23579	66435	1015				
	1000 TONNES	JUN 4846 ^r	212	492	507	2160	619	781	54 ^r	23	
		JUL 5196	255	366	713	2042	944	809	31	23	
		ACU 1430	248	835	761	1817	826	826	44	23	
SEP 4253	233	584	400	1809	274	890	19	44			

¹⁾ A l'exclusion du commerce des Pays-Bas avec l'Union Economique Belgo-Luxembourgeoise.

¹⁾ Excluding the trade of the Netherlands with the Belgium Luxembourg Economic Union.

TAB. 8

TRADE OF THE EC
by productsexport
EXTRA (EUR-9)

CST	Produits - Products	1975	EUR-9	Deutschland	France	Italia	Nederland	Belg.-Lux.	United Kingdom	Ireland	Danmark
273	BUILDING STONE, SAND, GRAVEL	1000 EUR	JUN 4910	967	685	2573	14	259	236		176
		JUL 5347	1120	715	3032	16	193	163		108	
		AOU 4450	1058	569	2467	6	157	124		69	
		SEP 5446	996	661	3162	36	275	161		155	
		1000 TONS	JUN 454	119	202	74	34	3		19	
		JUL 492	150	194	95	2	37	4		9	
AOU 452	118	236	61		26	5		9			
SEP 467	120	206	80		31	2		19			
274	SULPHUR, UNROASTED IRON PYRITES	1000 EUR	JUN 2331	384	1759	149		20	19		
		JUL 1389	624	542	159		35	29			
		AOU 1246	346	763	87		31	19			
		SEP 1663	543	894	127		66	33			
		TONS	JUN 40526	4213	29445	6618		184	66		
		JUL 23164	8251	8733	5660		319	201			
AOU 21080	4259	12474	3984		31	55					
SEP 24954	6061	13073	5090		561	168					
275	NATURAL ABRASIVES, IND. DIAMONDS	1000 EUR	JUN 3313	188	145	91	546	1970	324		49
		JUL 1560	213	100	157	317	368	384		21	
		AOU 4733	208	84	142	612	3421	256		30	
		SEP 2698	187	69	208	481	1438	265		30	
		1000 TONS	JUN 15553	4257	1371	1229	2292	335	4446	774	849
		JUL 14825	4163	1186	1624	2067	177	4813	163	632	
AOU 14972	3600	710	2058	2343	170	4820	953	318			
SEP 18901	4870	1438	2310	2256	395	5271	867	1494			
276	OTHER CRUDE MINERAL PRODUCTS	1000 TONS	JUN 417r	56	52	50	85	7	134	24r	9
		JUL 463	87	45	43	114	2	152	16	3	
		AOU 418	55	31	64	82	2	163	16	4	
		SEP 496	80	58	51	107	8	152	22	18	
		1000 EUR	JUN 175	24	3	140	1	6	1		
		JUL 105	20		61		1				
AOU 127	6		119		2						
SEP 93	8		79		6						
281	IRON ORE	1000 TONS	JUN 22	1		21					
		JUL 10	1		4						
		AOU 17	1		16						
		SEP 11	1		10						
		1000 EUR	JUN 5394	1232	1078	18	1477	562	651	33	343
		JUL 3998	828	787	1	1241		1028		88	
AOU 3403	888	275		972	434	523		311			
SEP 3289	754	406	5	424	215	1122		363			
282	IRON OR STEEL SCRAP AND WASTE	1000 TONS	JUN 85r	19	16	21	7	16	1r	4	
		JUL 68	15	12	16		24		1		
		AOU 47	14	8	8	6	27		3		
		SEP 63	12	8	6	4			6		
		1000 EUR	JUN 4857	507	76	207	1693	1259	832	237	6
		JUL 3881	198	162	248	921	446	899	1003	4	
AOU 4823	256	55	237	1093	1226	532	1021	403			
SEP 5240	165	153	118	3384	266	882	272				
283	NON-FERROUS ORES, EX. URAN. THFR.	1000 TONS	JUN 13r	1	2	1	2	1	2	3r	1
		JUL 15	1	5	3	1		2	3		
		AOU 13	1	2	2	1	2		5		
		SEP 10	1	2	1	2		3		1	
		1000 EUR	JUN 4349	1581	347	202	431	341	1342	15	105
		JUL 3737	1014	961	121	41	925	626		28	
AOU 2592	1207	150	23	324	289	543		56			
SEP 7441	5480	266	39	124	581	776		158			
284	NON-FERROUS METAL SCRAP	TONS	JUN 11756	7180	389	431	837	419	2300	19	201
		JUL 9254	4065	2307	189	89	1021	1476		88	
		AOU 6527	4157	179	46	656	435	857		158	
		SEP 4945	2036	361	141	188	564	1227		409	
		1000 EUR	JUN 1439	39	697		688		2	20	12
		JUL 1521		1513						2	6
AOU 64	15	29						2	35		
SEP 866		841							10		
286	ORES & CONC. OF URAN & THOR. U	1000 EUR	JUN 6435	1832	826	366	1358	522	669	88	774
		JUL 6047	2041	1092	137	537	619	668	57	656	
		AOU 5702	1899	942	211	827	313	639	155	777	
		SEP 6011	1714	799	188	835	382	892	54	1147	
		TONS	JUN 7227r	1224	415	449	1080	590	190	59r	3215
		JUL 6539	1408	607	173	393	885	165	46	2862	
AOU 7243	2055	574	218	573	382	137	78	3223			
SEP 7747	1613	416	265	561	729	183	38	3942			
292	CRUDE VEGETABLE MATERIALS, NFS.	1300 EUR	JUN 14509	2605	2095	2571	3887	573	580	58	2140
		JUL 12518	2694	2355	1327	3039	226	756	159	1962	
		AOU 25659	5237	2509	1931	11943	343	900	17	2779	
		SEP 38758	3661	2310	2147	25078	1441	1049	3	3069	
		TONS	JUN 7748r	852	1445	1578	1808	214	264	7r	1581
		JUL 7613	1258	1218	759	1792	147	901	37	1501	
AOU 17323	2549	2022	1297	8882	201	465	11	2096			
SEP 27855	2048	2001	1305	17957	1051	716		2776			
291	CRUDE ANIMAL MATERIALS, NFS.	1300 EUR	JUN 29992	17537	1799	4091	476	969	4921	193	6
		JUL 27164	14772	1319	4148	281	314	5297	131	902	
		AOU 25504	12824	1993	4521	136	985	4735	167	143	
		SEP 26116	15661	1253	2789	315	410	4815	3	870	
		1000 TONS	JUN 458r	255	27	54	7	12	100	2r	16
		JUL 410	204	18	57	4	14	84	2	2	
AOU 385	186	17	61	2	11	87		12			
SEP 396	230	18	41	5							
331	PETROLEUM, CRUDE, PARTLY REFIN.	1000 EUR	JUN 29		29						
		JUL 29									
		AOU 29									
		SEP 29									
		1000 TONS	JUN 293216	42408	33555	69995	72718	20078	36905		17557
		JUL 325574	43100	28549	69829	83473	45158	43725		15499	
AOU 333734	39247	32340	51879	80989	31742	44207		13330			
SEP 342142	43664	34998	99103	80468	20852	45462		15595			
332	PETROLEUM PRODUCTS	1000 TONS	JUN 3768	463	384	919	1096	282	422		202
		JUL 4409	467	339	927	1349	146	429		195	
		AOU 4436	402	372	1250	1289	453	484		185	
		SEP 4307	441	432	1271	1252	284	464		161	

COMMERCE DE LA CE
par produits

TAB. 8

export
INTRA (EUR-9)

CST	Produits - Products	1975	EUR-9 ¹⁾	Deutschland	France	Italia	Nederland ¹⁾	Belg.-Lux.	United Kingdom	Ireland	Denmark
341	GAZ NATURELS ET GAZ D'USINES	1000 ELR	JUN 68813	1099	1451	1	64480	655	1087		
		JUL 58204	1245	766	1	55463	210	482		37	
		AOU 52933	1232	1314	6	49643	405	259		74	
SEP 64748	1301	1888		60681	446	432					
351	ENERGIE ELECTRIQUE	1000 EUR	JUN 3037		1664		657	3			713
		JUL 2742		1282		663					797
		ACU 2763		1420		615					728
SEP 2210		1417		8			2			783	
	1000 KWH	JUN 202746		138877		27740	51				36078
		JUL 229057		161457		26807					40793
		ACU 237070		175471		25000					36599
SEP 181837		142169		371						39297	
411	CORPS GRAS D'ORIGINE ANIMALE	1000 EUR	JUN 8937	1357	1586	538	987	1512	456	451	2010
		JUL 8449	1807	1283	366	493	1002	443	422	430	3430
		AOU 8832	1805	1455	142	344	1072	355	670	2989	
SEP 9128	1646	1768	515	590	1569	382	838	1820			
TONNES	JUN 32778r	5587	5576	1000	4240	5344	1403	2278r	7351		
	JUL 33068	8254	5138	662	1785	3543	1617	2516	9104		
	ACU 34968	8729	5815	269	1028	3890	1065	3150	11023		
SEP 34440	7028	6833	895	1919	4951	1306	3774	7735			
421	HUILES VEGETALES FIXES DOUCES	1000 ELR	JUN 25760	9445	6401	732	3445	5675	37	21	4
		JUL 20532	9577	2709	135	3304	4756	10	37	4	
		ACU 19554	6093	4024	1226	4670	3457	25	19		
SEP 22540	8900	5089	603	4185	3718	25	20				
TONNES	JUN 48024r	18763	12845	447	6291	9573	71	32r	2		
	JUL 40591	19875	5601	80	6035	8935	7	56			
	ACU 38073	11972	7858	1744	9503	6939	29	27	2		
SEP 43110	18366	8692	948	8513	6534	27	29				
422	AUTRES HUILES VEGETALES FIXES	1000 EUR	JUN 11379	3845	1347	537	4111	1422	72	34	11
		JUL 12066	5336	1330	138	3838	1165	211	22	26	
		ACU 8856	3609	807	57	3102	891	333	48	9	
SEP 12393	5180	889	967	3778	1149	345	68	17			
TONNES	JUN 22722r	7875	2073	666	9742	2184	120	56r	6		
	JUL 28706	13351	1724	189	9810	1974	553	37	69		
	ACU 23659	11010	1793	69	8368	1426	899	87	5		
SEP 32230	16175	2194	1184	9673	2021	800	144	39			
431	HUILES ET GRAISSES ELABOREES	1000 EUR	JUN 12437	5209	736	412	3271	782	1451	42	534
		JUL 10590	4270	739	372	3522	773	1280	65	567	
		AOU 7909	2853	494	364	2271	568	827	49	478	
SEP 11889	3967	743	964	3587	886	860	56	826			
TONNES	JUN 36293r	14068	2419	1078	10003	2678	4462	114r	1471		
	JUL 31232	12424	2537	1250	7024	2301	3888	279	1548		
	ACU 25475	6955	2170	1141	7797	2421	3155	257	1579		
SEP 33462	9741	2650	2874	10425	2855	2279	321	2317			
512	PRODUITS CHIMIQUES ORGANIQUES	1000 EUR	JUN 216101	64685	29216	14877	44957	33562	26119	910	1795
		JUL 217086	61897	50174	15220	40028	30916	33443	878	1567	
		AOU 175176	52559	20318	10491	32857	29394	26638	1307	1612	
SEP 225274	65216	28024	13695	47645	38500	28866	827	1501			
513	ELEMENTS CHIMIQUES INORGAN.	1000 ELR	JUN 51870	15012	9927	3744	9202	11538	2903	137	387
		JUL 50872	17952	7134	2477	10400	12128	2498	88	51	
		AOU 40959	11203	5068	4001	6420	11624	1638	31	974	
SEP 43936	15138	5913	1898	6761	11829	2228	54	115			
514	AUTRES PROD.CHIM.INORGANIQUE	1000 ELR	JUN 26093	9357	5573	1365	5032	2261	2424	67	14
		JUL 27225	7871	2463	1065	5001	5058	2468	35	15	
		ACU 18574	6478	3382	1054	3874	2147	1599	29	11	
SEP 26550	9090	5898	985	6226	2581	1701	56	13			
515	MATER.RADIO-ACTIFS ET ASSIMIL.	1000 EUR	JUN 10435	227	5290	897	105	3916			
		JUL 7259	1128	5546	729	2	4	3916			
		ACU 12361	1012	6824	118	14	4392				
SEP 4334	722	1287	201	7	1	2116					
521	GOUDRONS MINER., DER.CHIM.BRUT.	1000 EUR	JUN 6592	1365	1208	365	2205	990	443		16
		JUL 5072	14765	5724	657	6068	4470	3779	643		
		AOU 5371	978	854	449	1925	860	302			
SEP 9912	1156	1272	588	2807	816	3269					
531	COLOR.ORG.SYNT.,INDIGC NAT.FTC	1000 EUR	JUN 17224	8443	3592	465	639	1292	2768	25	
		JUL 16684	16408	3024	665	547	1597	3697	11		
		AOU 12360	6611	1756	448	436	756	2304	9		
SEP 15857	8444	2495	756	518	1135	2501	7				
532	EXTRAITS COLORANTS TANN.ETC.	1000 EUR	JUN 1791	1106	374	50	17	105	112		27
		JUL 1340	1476	246	80	4	121	127			
		AOU 1094	718	162	40	2	133	64			
SEP 1668	956	380	45	9	1	104					
533	PIGMENTS, PEINTURES, VERNIS ETC.	1000 EUR	JUN 37766	14858	5721	405	7560	4773	2899	162	1388
		JUL 36687	14765	5724	657	6068	4470	3779	643	1069	
		AOU 27453	10571	3787	492	5150	3260	2926	102	1165	
SEP 37418	14386	6046	695	6631	5074	3272	189	1125			
541	PRODUITS MEDICIN. ET PHARMAC.	1000 EUR	JUN 79820	19638	12035	9913	7173	12384	14493	1442	2742
		JUL 70783	25956	11164	6290	6742	11055	13919	1306	1541	
		AOU 58890	18424	8783	3867	5147	7731	11460	1253	2225	
SEP 80096	22872	10438	6609	8480	11847	12726	3884	3240			
551	HUILES ESSENT.FT PROD.AROMAT.	1000 EUR	JUN 8362	820	3363	612	1262	159	1805	322	19
		JUL 8637	913	3521	571	1745	135	1463	266	23	
		AOU 4978	920	2403	186	1551	198	1472	291	27	
SEP 8060	759	3709	310	1410	159	1281	403	29			
553	PARFUMERIE FT PROD. DE BEAUTE	1000 ELR	JUN 21868	2584	12085	652	729	2975	2404	357	82
		JUL 23166	2455	12925	711	924	2865	2817	359	110	
		ACU 19263	2186	9999	518	790	2174	3177	314	105	
SEP 25681	3232	12904	539	952	3513	3863	390	288			
554	SAVONS; PRODUITS D'ENTRETIEN	1000 EUR	JUN 23780	8852	2562	555	2727	5877	3052	90	65
		JUL 20763	7945	2472	256	2742	4081	2914	58		
		ACU 17430	6549	1467	210	2227	4306	2450	70	91	
SEP 25346	9580	2001	439	4176	5870	3128	103	48			
561	ENGRAIS MANUFACTURES	1000 EUR	JUN 40661	6736	5289	81	6883	19003	2285	384	
		JUL 50742	9587	3814	619	8030	21021	2814	577		
		AOU 38466	7956	3394	250	6661	17517	1224	139	25	
SEP 40296	4855	6722	177	7663	18805	1623	451				
TONNES	JUN 546595r	75050	84169	638	69706	255460	17157	4416r			
	JUL 67093	13783	10728	617	80738	30123	1919	626			
	AOU 514544	92251	7606	2812	74438	34701	13142	1591	152		
SEP 506706	53367	92470	2430	84354	254254	14979	4812				
571	EXPLOSIFS	1000 EUR	JUN 4469	1114	295	1154	190	1040	598	77	1
		JUL 4266	1179	355	142	503	93	437	109		
		ACU 3209	836	348	995	44	44	437	109		
SEP 4823	1064	501	1290	396	581	924	67				

¹⁾ A l'exclusion du commerce des Pays-Bas avec l'Union Economique Belgo-Luxembourgeoise.

¹⁾ Excluding the trade of the Netherlands with the Belgium Luxembourg Economic Union.

export
EXTRA (EUR-9)

CST	Produits - Products	1975	EUR-9	Deutschland	France	Italia	Nederland	Belg.-Lux.	United Kingdom	Ireland	Denmark	
341	NATURAL GAS AND WORKS GAS	1000 EUR	JUN	9106	343	4625	1233	1488	280	1065	72	
			JUL	9597	305	4409	2753	906	501	942	181	
			ACU	10441	483	4774	3136	1194	335	183	134	
SEP	9636	408	4125	2397	1153	549	977		26			
351	ELECTRIC ENERGY	1000 EUR	JUN	1571		1414						157
			JUL	172		13						159
			ACU	1764		665						1059
SEP	801		699							102		
	1000 KWH	EUR	JUN	172201		156606						15595
			JUL	19330		2984						16346
			ACU	183160		81548						1190
SEP	92099		83419							8680		
411	ANIMAL OILS AND FATS	1000 EUR	JUN	2237	467	807	70	169	218	255	16	235
			JUL	2478	467	667	37	28	273	416		480
			ACU	2350	462	922	21	203	46	518		360
SEP	3057	471	956	246	108	154				566		
	TONS	EUR	JUN	5813 r	1116	2639	131	496	300	218	55 r	859
			JUL	7010	1320	2291	33	60	578	582		2146
			ACU	6495	845	3337	3	489	46	355		1390
SEP	8868	1232	3093	584	269	381		604		2704		
421	FIXED VEGETABLE OILS, SOFT	1000 EUR	JUN	23475	6218	9730	2003	4456	665	101		307
			JUL	17291	3495	8644	425	3150	253	80		1240
			ACU	16582	2500	3911	4706	4471	393	27		678
SEP	19218	5923	7695	1549	3543	20		99		389		
	TONS	EUR	JUN	42096	11217	18843	1501	8319	1389	153		673
			JUL	33597	7350	17212	233	5718	547	74		2457
			ACU	33860	5007	8522	9186	8965	857	29		1293
SEP	39378	13510	16805	1280	6808	32		145		798		
422	OTHER FIXED VEGETABLE OILS	1000 EUR	JUN	5079	2430	361	766	1170	88	131	15	118
			JUL	5110	2791	332	158	1450	58	246	22	53
			ACU	3726	1340	265	662	1067	119	203	27	124
SEP	4633	2044	301	483	1310		181		27	168		
	TONS	EUR	JUN	8348 r	4570	465	994	1829	120	169	15 r	186
			JUL	10058	6683	520	205	2104	82	344	23	96
			ACU	6039	2272	409	935	1875	60	264	15	210
SEP	9120	4367	477	662	2823	159	260		23	353		
431	OILS AND FATS, PROCESSED	1000 EUR	JUN	6803	2839	586	247	1780	22	908	9	412
			JUL	7645	4184	544	225	1549		855		288
			ACU	7241	4308	267	70	1293	13	630		452
SEP	7383	3005	468	648	2078		13			543		
	TONS	EUR	JUN	14298 r	6111	1521	932	3244	43	1679	50 r	719
			JUL	16560	9546	1253	754	2684	1	1898		425
			ACU	16227	10869	500	168	2289	18	1677		607
SEP	14949	6945	959	1717	3487		6		55	747		
512	ORGANIC CHEMICALS	1000 EUR	JUN	198292	79449	28132	17546	24996	16573	25737	766	5093
			JUL	214142	82819	26378	24831	22443	21782	30111	1554	4065
			ACU	195793	82110	20642	19823	27558	16054	24538	1074	3994
SEP	227180	91921	24867	21270	27406	21551	32509	1609		6047		
513	INORGANIC CHEMICAL ELEMENTS	1000 EUR	JUN	51518	18337	9834	7298	5539	5929	4101	28	452
			JUL	53707	18839	7652	8972	5879	4720	6590	55	1000
			ACU	50289	18354	7256	9088	4803	4695	5510	41	542
SEP	57634	18717	14260	8461	5711	4479	5420	22		564		
514	OTHER INORGANIC CHEMICALS	1000 EUR	JUN	35198	13438	6260	3947	3054	1563	6797	13	126
			JUL	32766	12553	5013	3412	2870	961	7831	20	106
			ACU	30055	11668	4580	3479	2863	2445	4851	8	161
SEP	32008	11591	6190	2793	2430	1137	7695	5		167		
515	RADIOACT. & ASSOCIAT. MATER.	1000 EUR	JUN	16954	326	10815	84	1		5719		9
			JUL	14690	262	6182	74	0		8152		7
			ACU	16238	201	10805	41	1	10	5180		3
SEP	7531	212	2876	56	5		4379			7		
521	MINERAL TAR, CRUDE CHEMICALS	1000 EUR	JUN	2217	461	213	250	387	12	878		16
			JUL	2026	347	120	164	693	181	507		14
			ACU	2613	477	209	224	438	917	328		20
SEP	1986	283	66	128	447	79	965			18		
531	SYNT. ORG. DYE ST., NAT. INDIGO	1000 EUR	JUN	41803	25125	4443	1242	488	236	9529	44	696
			JUL	44723	28478	4000	1057	452	278	9887	3	568
			ACU	44513	30619	2870	1073	434	231	8388	2	896
SEP	44457	28224	3509	1536	495	324	5607	55		707		
532	DYEING, TANNING EXTRACTS, ETC.	1000 EUR	JUN	2693	1653	586	129	24	89	142		70
			JUL	3199	1567	881	205	11	103	334		98
			ACU	2451	1705	202	177	6	70	228		63
SEP	2764	1596	469	168	7	143	300			81		
533	PIGMENTS, PAINTS, VARNISHES, ETC.	1000 EUR	JUN	40014	14974	4671	2728	4700	969	10010	1	1961
			JUL	41291	16180	4431	2510	4452	1315	10428	12	1963
			ACU	36642	14951	3058	2002	4510	874	9404	1	1842
SEP	40312	15468	4133	2793	4046		962	10710	7	2193		
541	MEDICIN. & PHARMACEUT. PRODUCTS	1000 EUR	JUN	16721	43943	33253	15951	12259	7425	45134	2185	6965
			JUL	165782	43968	31673	23344	10064	5945	41758	2710	6320
			ACU	136724	49279	20500	10720	10070	4954	35010	892	5279
SEP	143193	40256	22517	17969	11041	6005	36329	2412		6664		
551	ESSENT. OILS, PERFUME & FLAV. MAT.	1000 EUR	JUN	16721	1649	7818	401	2997	111	3288	279	178
			JUL	16608	1844	7484	473	2788	66	3079		82
			ACU	12528	1897	5153	161	2141	67	2873		70
SEP	14644	1869	6466	379	2190		113	3020		107		
553	PERFUMERY, COSM. & TOILET PREP.	1000 EUR	JUN	24619	2906	13869	588	309	343	5026	29	1549
			JUL	24981	2438	14793	567	185	246	5583		66
			ACU	20132	2623	10472	572	231	292	461		44
SEP	23245	2550	13085	511	303	281	4963			38		
554	SOAPS, POLISHING & SCOUR. PREP.	1000 EUR	JUN	27252	10469	4054	1599	1535	757	7239	33	1566
			JUL	29538	12040	3088	2079	1228	723	9154	19	1207
			ACU	23988	10309	2623	950	973	547	6565	18	2003
SEP	24666	10769	2562	953	931		643	6696	20	2092		
561	FERTILISERS MANUFACTURED	1000 EUR	JUN	72738	14807	11095	7316	18879	13810	5357	1418	56
			JUL	66077	15803	12899	14029	14150	6082	3003		111
			ACU	50085	6561	12235	10644	13685	4403	254		1376
SEP	43621	9898	8116	6243	11330	7016	955			63		
	1000 TONS	EUR	JUN	566 r	121	107	51	131	36		11 r	
			JUL	569	181	197	110	97	110	18		
			ACU	442	55	88	77	138	68	1		1
SEP	431	83	61	62	117	102	7			9		
571	EXPLOSIVES	1000 EUR	JUN	6253	1645	1649	807	5	92	1973		82
			JUL	8780	2243	1837	660	1	757	3195		87
			ACU	5425	1192	1129	803	14	214	1911		162
SEP	7729	1857	1060	840	2	589	3334			47		

export
INTRA (EUR-9)

CST	Produits - Products	1976	1976								
			EUR-9 ¹⁾	Deutschland	France	Italia	Nederland ¹⁾	Belg.-Lux.	United Kingdom	Ireland	Danmark
581	MATIERES PLAST., RESIN. ART. ETC.	1000 EUR	250209	79917	35579	22321	56116	35890	13861	954	1571
		JUN	235300	70874	30572	22493	52042	39540	17446	1104	1229
		JUL	189847	55616	26220	19880	43607	30218	11943	874	1489
		SEP	276546	89183	37929	25119	60118	45561	15232	1352	2052
	TONNES	JUN	371423 ^r	104043	57572	36428	91727	60975	16765	1187 ^r	2725
		JUL	352116	90824	51965	38341	87532	59803	20703	1243	1706
		AOU	303558	74625	47648	39077	76536	48765	13695	922	2331
		SEP	441424	124233	70300	46759	100940	73936	18206	1625	3426
599	PRODUITS CHIMIQUES, NDA.	1300 EUR	103992	34251	20443	5607	18056	12513	10594	1012	1516
		JUN	104848	33226	21400	4318	17120	13307	12666	655	2156
		JUL	75935	22983	13265	5079	13966	10285	8207	576	1574
		SEP	99530	33134	18328	5636	18078	11645	10008	835	1866
611	CUIRS	1300 ELR	26090	3233	7399	7381	1412	2601	2527	1256	283
		JUN	24860	2669	6827	7297	1062	2156	3128	1610	111
		JUL	17746	2613	1798	7242	1202	1652	1932	1122	185
		SEP	23590	3534	6008	5310	1261	2881	2791	1634	171
	TONNES	JUN	3933 ^r	727	693	740	357	495	320	484 ^r	118
		JUL	3722	587	694	784	216	428	445	522	26
		AOU	3130	652	185	771	328	293	344	508	50
		SEP	4468	886	562	1084	278	578	388	629	64
612	ARTICLES MANUFACT. EN CUIR, NDA.	1000 EUR	5673	1706	384	1488	387	743	582	99	84
		JUN	4761	1114	229	1630	307	606	563	43	69
		JUL	3806	877	219	1374	346	477	381	58	74
		SEP	4789	1130	382	1645	319	734	434	68	73
613	PELLERIES TANN. OU APPRETEES	1000 EUR	7073	1014	1036	1000	94	1565	2193	150	21
		JUN	6949	831	1411	787	76	1744	1974	81	45
		JUL	3968	778	488	518	45	888	1151	82	18
		SEP	6770	1453	993	1025	94	1115	1996	77	17
621	DEMI-PRODUITS EN CAOUTCHOUC	1000 EUR	17844	6327	3043	2411	1222	2913	1520	263	145
		JUN	15712	6888	3535	2337	825	1819	2003	239	66
		JUL	12052	3676	1746	1932	1003	2075	1300	213	107
		SEP	16296	5175	2829	2305	1144	2686	1731	280	142
	TONNES	JUN	16479 ^r	5928	1855	1479	1653	3658	1348	451 ^r	66
		JUL	14036	4523	2366	1589	965	2534	1609	417	32
		AOU	10706	2780	1110	1612	1681	2191	812	450	70
		SEP	14930	4161	1920	1650	1581	2994	1212	427	86
629	ART. MANUF. EN CAOUTCHOUC, NDA.	1000 ELR	98259	29580	28888	10285	5740	13619	8224	1273	650
		JUN	87438	21652	29516	11312	5265	9733	8102	1373	485
		JUL	71845	16281	28377	5207	4844	8978	6744	1048	366
		SEP	90374	28358	21964	11518	7041	11863	7448	1641	541
	TONNES	JUN	58622 ^r	16940	17497	5526	3840	8212	5209	1037 ^r	372
		JUL	51948	13390	17415	6136	3936	5685	3538	1205	240
		AOU	37951	9664	11032	3622	3149	5376	4074	852	183
		SEP	52309	15619	13256	5833	4402	6832	4875	1256	237
631	PLACAGES, BOIS ARTIF., ETC., NDA.	1000 EUR	30216	6674	7137	3277	1434	5588	563	518	625
		JUN	24882	5687	7068	3270	1443	6305	503	326	276
		JUL	21878	5433	3837	3481	1545	6609	367	239	367
		SEP	28647	7766	6127	2909	1356	8821	740	303	625
	TONNES	JUN	161193 ^r	28714	27754	5588	4986	66860	1928	2040 ^r	3322
		JUL	107604	25687	25835	4983	4670	42958	1371	1356	1497
		AOU	90775	22663	13435	5476	5031	46903	1033	836	1698
		SEP	131108	34796	23970	4632	4252	58953	1913	1032	2061
632	ARTICLES MANUFACT. EN BOIS, NDA.	1000 EUR	17241	4257	2739	2338	1842	1994	1036	405	2530
		JUN	15297	4285	3092	2070	1753	1590	958	296	1593
		JUL	12387	3303	1687	2581	1050	1047	595	167	1957
		SEP	17752	4841	2961	2364	2015	1911	846	315	2499
633	ARTICLES MANUFACTURES EN LIEGE	1000 EUR	257	83	42	21	18	25	66	5	
		JUN	212	12	11	6	3	11	81	1	
		JUL	351	112	42	31	15	6	144	1	
		SEP	325	123	57	55	26	5	49	1	
641	PAPIERS ET CARTONS	1000 EUR	96799	27247	20097	8096	14574	17096	7617	1252	820
		JUN	91155	24779	20077	7899	12377	12229	7845	1624	458
		JUL	75263	20523	11511	12859	11448	13405	4174	853	490
		SEP	100964	32536	18602	7397	15501	17940	6872	1515	601
	TONNES	JUN	202089 ^r	59114	42533	17677	32504	34775	11904	2771 ^r	1613
		JUL	185249	53249	40548	14331	27365	28358	11367	1371	729
		AOU	157947	43286	25573	28374	27156	26424	4210	1929	995
		SEP	216563	72605	40200	16037	36683	35740	10771	3458	1070
642	ARTICLES EN PAPIER OU CARTON	1000 EUR	44019	13697	7144	2061	7430	8318	4054	889	426
		JUN	43704	14105	7438	2637	6470	7032	4506	1084	466
		JUL	31659	11481	3250	1405	5994	5428	2964	767	370
		SEP	44291	14561	6984	2397	6981	7979	4047	989	353
	TONNES	JUN	46052 ^r	12732	7188	2346	8952	9517	3588	1308 ^r	420
		JUL	45936	13129	7142	2369	8171	8508	3246	1542	462
		AOU	34797	11284	3312	1625	7533	7303	2457	842	442
		SEP	48120	13977	7031	2730	9221	9587	3889	1323	361
651	FILS DE MATIERES TEXTILES	1000 EUR	133582	37774	23551	17043	18362	23735	6169	3404	554
		JUN	111288	30695	20872	14601	13366	13766	5276	3586	466
		JUL	92247	28895	12457	12579	14200	14676	6639	2532	269
		SEP	144289	41092	24613	16229	21745	25551	10412	3972	675
	TONNES	JUN	55799 ^r	16894	8175	7471	8069	9694	3840	1363 ^r	294
		JUL	46732	14061	7313	6206	5955	7728	3871	1440	159
		AOU	40363	13919	4405	6229	6193	5896	2652	955	113
		SEP	60540	18776	8943	7260	9746	10093	4026	1459	238
652	TISSUS COTON, SF TISSUS SPEC.	1000 EUR	45705	14245	10722	7014	4344	6377	1954	617	432
		JUN	43777	13915	9911	7369	3667	5847	1715	823	130
		JUL	24107	7826	3900	3848	3481	2985	1507	387	173
		SEP	50794	17514	10823	6404	5504	7544	1912	761	332
	TONNES	JUN	9887 ^r	3017	2295	1223	1079	1568	405	209 ^r	91
		JUL	9274	3054	1977	1208	852	1308	358	140	40
		AOU	5187	1549	699	694	897	773	404	122	49
		SEP	11751	4123	2397	1050	1434	1862	515	255	115
653	AUTRES TISSUS, SF TISSUS SPEC.	1000 EUR	170845	36892	25669	52127	12841	27779	10239	1474	739
		JUN	159755	34652	24563	52988	11799	24260	10549	1525	367
		JUL	103490	24439	10765	36222	9971	13910	6882	896	411
		SEP	155070	37953	19772	41271	15278	30057	8583	1561	595
	TONNES	JUN	32056 ^r	6639	3951	10164	2649	6087	2054	372 ^r	141
		JUL	28399	5929	3977	9292	1790	5767	2047	357	84
		AOU	19188	4497	1358	6664	2170	2954	1234	250	61
		SEP	29699	7305	3280	7279	3401	6094	1802	412	127
654	TULLES, DENTELLES, BRODERIES ETC	1000 EUR	6388	1185	2490	545	477	885	620	179	
		JUN	6115	1104	2432	461	356	860	588	154	
		JUL	3223	927	495	306	320	523	430	36	
		SEP	6082	1164	2287	528	450	1024	471	147	
	TONNES	JUN	753 ^r	104	178	70	94	165	116	25 ^r	
		JUL	718	123	167	56	79	154	118	21	
		AOU	365	91	162	33	18	91	87	6	
		SEP	756	123	163	76	100	187	87	18	

¹⁾ A l'exclusion du commerce des Pays-Bas avec l'Union Economique Belgo-Luxembourgeoise.

¹⁾ Excluding the trade

export
EXTRA (EUR-9)

CST	Produits - Products	1976	EUR-9	Deutschland	France	Italia	Nederland	Belg.-Lux.	United Kingdom	Ireland	Danmark
581	PLAST. MATER., ARTIF. RESINS, ETC.	1000 EUR	JUN 188433	76488	23564	26419	21585	9365	27476	88	3448
		JUL 185981	79980	20280	25306	17371	9900	30602	12	2430	
		AUG 172413	77730	17037	24102	17134	8663	24362	67	3318	
		SEP 196642	87580	18014	25717	18736	9459	32623	72	4441	
		TONS	JUN 257021r	95236	29964	47270	36161	15186	30452	43r	2708
		JUL 254205	101419	27462	44367	30828	15611	32287	4	2228	
599	CHEMICAL PRODUCTS, NES.	1000 EUR	JUN 140965	46692	24698	11836	14173	4556	35626	245	3139
		JUL 140374	45400	21212	14607	13465	4911	37459	926	2394	
		AUG 116502	40499	13414	6897	12262	5532	35429	582	1887	
		SEP 120831	42425	17077	7890	11155	5467	33835	460	2522	
		TONS	JUN 17093	3811	2954	3707	744	578	4579	143	577
		JUL 17805	3498	3296	4742	534	503	4817	151	264	
611	LEATHER	1000 EUR	JUN 13185	3533	1500	2563	394	401	4223	63	508
		JUL 16828	3487	2875	4370	584	607	4050	193	662	
		TONS	JUN 3680r	1065	682	680	310	98	746	29r	70
		JUL 3777	1235	621	765	208	108	766	46	27	
		AUG 2833	1058	382	433	126	60	662	57	54	
		SEP 3465	1121	575	757	188	121	603	38	63	
612	MANUFACTURES OF LEATHER, NES.	1000 EUR	JUN 8275	2173	825	3724	90	97	1086	11	269
		JUL 10409	2560	975	4952	96	174	1428	23	141	
		AUG 7672	1773	552	3825	60	68	1158	17	219	
		SEP 7686	2052	833	3373	68	112	995	20	233	
		TONS	JUN 12851	7998	996	971	189	766	1737	14	240
		JUL 11188	6473	1092	979	87	490	1939	32	26	
613	FURSKINS, TANNED OR DRESSED	1000 EUR	JUN 10292	7846	202	399	93	81	1556	50	65
		SEP 13232	9209	647	934	81	276	2025	50	60	
		TONS	JUN 18118	5093	4224	2160	726	696	4721	59	445
		JUL 18599	4771	3581	3147	747	358	5523	30	225	
		AUG 14226	4119	2721	2208	776	641	3350	19	392	
		SEP 14454	4227	2756	2229	470	512	3756	60	444	
621	SEM1-MANUFACTURES OF RUBBER	1000 EUR	JUN 12476r	3249	3178	1501	839	402	2933	29r	346
		JUL 11904	2877	2979	1944	862	388	2981	13	143	
		AUG 9816	2772	1912	1383	1082	398	1988	9	274	
		SEP 9776	2883	2024	1574	605	372	1935	42	341	
		TONS	JUN 84259	18590	31914	10506	2487	3145	16058	444	1115
		JUL 76844	19644	22671	11710	2052	3125	16416	742	1438	
629	ARTICLES OF RUBBER, NES.	1000 EUR	JUN 76844	17806	15809	5907	1988	2745	13822	562	735
		JUL 73362	18369	22314	10220	2372	2254	15919	848	1066	
		TONS	JUN 45591r	8609	16698	6546	1573	1763	9668	312r	422
		JUL 38660	8618	11057	5466	1755	1688	9418	51	240	
		AUG 30330	8212	7353	3195	1377	1479	7978	406	331	
		SEP 37565	9051	11245	5130	1426	1170	8549	548	446	
631	VENEERS, RECONST. WOOD, ETC., NES.	1000 EUR	JUN 8879	3279	1407	2208	190	304	716	2	775
		JUL 8645	2632	1788	2522	202	250	877	37	372	
		AUG 6628	2586	833	1197	302	168	644	12	978	
		SEP 8272	3285	1330	1669	171	203	531	31	1052	
		TONS	JUN 20330	7451	2445	2892	269	448	620	5	6204
		JUL 16150	4634	3824	3408	157	476	1066	3	2580	
632	WOOD MANUFACTURES, NFS.	1000 EUR	JUN 13566	5377	2510	1345	107	168	644	3	3465
		JUL 20993	5734	3823	1602	175	636	560	12	8451	
		TONS	JUN 11506	3297	2420	1780	410	424	1689	2	1474
		JUL 11254	3725	2128	2515	479	173	1030	1	1203	
		AUG 11441	3172	1223	312	305	161	948	2	2099	
		SEP 11977	4839	2217	1755	423	111	948	6	1678	
633	CORK MANUFACTURES	1000 EUR	JUN 605	110	41	183	27	200	2	44	
		JUL 665	130	53	214	14	205	24	49		
		AUG 482	31	31	135	2	274	24	24		
		SEP 650	215	62	113	4	236	2	20		
		TONS	JUN 46369	14418	9185	6993	2847	1485	10107	152	1182
		JUL 43061	35355	8834	6392	1493	1865	12196	101	645	
641	PAPER AND PAPERBOARD	1000 EUR	JUN 34857	12824	3833	4786	2078	1406	9613	156	1116
		JUL 42980	14246	7403	6128	2403	1450	9613	156	1181	
		TONS	JUN 62209r	15996	13065	13350	4864	1473	10573	680r	2209
		JUL 55049	15607	11289	12144	2129	2032	10284	415	1149	
		AUG 46807	15197	6070	10482	3269	1483	8085	676	2218	
		SEP 55043	16825	9911	11576	3498	1547	8738	676	2273	
642	ART. OF PAPER, PULP, PAPERBOARD	1000 EUR	JUN 29606	6328	9564	2240	1863	803	6635	37	2136
		JUL 32584	8642	9971	2705	1633	850	7014	39	1730	
		AUG 22470	7122	4308	1840	1256	733	5448	31	1732	
		SEP 26533	7907	6674	1952	1486	552	5495	20	2447	
		TONS	JUN 23205r	4297	7035	2171	1549	565	4676	43r	2871
		JUL 25379	6733	6527	3117	1365	517	4454	37	2628	
651	TEXTILE YARN	1000 EUR	JUN 18631	5812	2971	2132	1005	469	3663	23	2557
		JUL 21656	5908	5267	1962	1140	392	3289	20	3679	
		TONS	JUN 88260	26165	14750	17056	6808	3811	17326	503	1841
		JUL 87892	26413	14461	18915	5318	3723	17524	723	815	
		AUG 75312	24979	9458	11790	8354	2588	15196	770	2177	
		SEP 98929	35177	12882	14737	7904	3624	16480	1028	2097	
652	COTTON FABR., WOVEN, EX. SPEC. FABR.	1000 EUR	JUN 33606r	10168	4285	7372	2795	1181	6768	318r	718
		JUL 35060	10961	4675	8332	2362	1341	6660	442	288	
		AUG 30584	10508	3536	4827	3792	806	5811	435	868	
		SEP 38779	14950	4385	7485	3414	1171	6148	516	710	
		TONS	JUN 25775	8179	4239	2586	5912	964	3308	1	586
		JUL 27761	8460	5394	3063	3858	996	5656	4	330	
653	TEXT. WOV. FABR., EXCL. SPEC. FABR.	1000 EUR	JUN 18390	5804	2452	1945	3514	933	3154	33	555
		JUL 24381	6922	3604	3674	3961	890	4720	7	603	
		TONS	JUN 4357	1192	705	505	934	222	655	5	104
		JUL 4973	1298	972	485	629	206	1334	1	50	
		AUG 3124	854	441	321	553	228	632	5	89	
		SEP 4160	1016	655	486	660	192	1038	1	113	
654	TULLF, LACF, EMBROIDERY, ETC.	1000 EUR	JUN 123259	40179	17057	23305	7730	9106	22487	90	3305
		JUL 119927	38838	18020	24260	6022	7782	22901	189	1915	
		AUG 94514	32748	8551	17091	5119	7598	20220	198	3089	
		SEP 107001	36234	11995	21184	5979	8394	19877	206	3132	
		TONS	JUN 20110r	6268	2173	3803	1637	2083	3572	11r	562
		JUL 18426	5570	2370	3653	1302	1855	3348	26	302	
654	TULLF, LACF, EMBROIDERY, ETC.	1000 EUR	JUN 4307	1468	1192	505	46	142	1525	1	92
		JUL 4307	1468	1192	505	46	142	1525	1	92	
		AUG 5892	1520	1831	332	106	116	1877	1	99	
		SEP 537r	129	149	58	23	25	147	1r	5	
		JUL 545	132	195	66	7	19	118	7	7	
		AUG 363	125	62	30	32	16	89	8	8	
SEP 448	127	104	37	17	21	135	7	7			

export
INTRA (EUR-9)

CST	Produits - Products	1975	EUR-9 ¹⁾								
			EUR-9 ¹⁾	Deutschland	France	Italia	Nederland ²⁾	Belg.-Lux.	United Kingdom	Ireland	Danmark
655	TEISSUS SPECIAUX, ARTIC.ASSITM.	1000 EUR	JUN 51485	13846	7514	4876	8925	12083	2938	663	640
		JUL 41342	11262	6490	3999	6240	8823	3316	217	345	
		AOU 29677	9057	3118	3587	5359	5664	2323	217	358	
	SEP 43306	13521	5503	4480	7685	849C	2729	393	505		
	TONNES	JUN 22704 ^r	5530	2623	1597	3924	6747	1159	718 ^r	406	
		JUL 17678	4024	2179	1183	2701	4977	1355	629	374	
AOU 13056		3655	1053	1401	2530	3066	986	141	225		
SEP 17990	5458	2044	1166	3393	4428	973	248	281			
656	ARTICLES EN MAT.TEXTILFS, NDA.	1000 EUR	JUN 18956	3171	3171	2619	1758	4936	1720	857	724
		JUL 18870	3237	2778	3149	1535	4977	1972	829	393	
		AOU 13056	2634	1077	2010	1211	2938	1475	458	538	
	SEP 22299	4191	2230	3375	1766	6842	2355	873	667		
	TONNES	JUN 5716 ^r	985	867	807	884	1345	447	183 ^r	199	
		JUL 5921	1295	838	808	650	1542	491	181	117	
AOU 3858		837	188	57	654	1032	47	93	76		
SEP 6211	1172	338	924	915	1761	545	196	160			
657	COUVRE-PARQU., TAPIS, TAPISSERIE	1000 EUR	JUN 42925	6269	1715	1200	4582	21078	5188	1670	1223
		JUL 43439	6163	1361	1293	3219	5235	5565	2207	852	
		AOU 32444	4175	1458	1273	3561	15329	3920	1438	1243	
	SEP 49516	6508	1682	1438	4632	26375	5970	2078	1229		
	TONNES	JUN 25516	4945	3173	8554	363	6932	768	366	415	
		JUL 22931	4676	2990	7660	346	5858	885	207	269	
AOU 30246		4781	2314	13228	363	6460	623	325	325		
SEP 24368	5655	2911	6885	425	6983	743	404	362			
661	CHAUX, CEMENTS, OUVR. P. BATIMENT	1000 EUR	JUN 25516	4945	3173	8554	363	6932	768	366	415
		JUL 22931	4676	2990	7660	346	5858	885	207	269	
		AOU 30246	4781	2314	13228	363	6460	623	325	325	
	SEP 24368	5655	2911	6885	425	6983	743	404	362		
	1000 TONNES	JUN 474 ^r	164	61	52	9	166	8	12 ^r	2	
		JUL 428	164	52	40	9	146	9	11	1	
AOU 470		158	42	82	10	160	6	11	1		
SEP 455	188	46	35	12	154	8	11	1			
662	PIECES DE CONSTR. EN CERAM.	1000 EUR	JUN 46867	15120	6314	16101	3091	2865	2169	801	402
		JUL 39859	13829	5933	11120	3142	2293	1806	608	209	
		AOU 41719	11609	4046	18273	3115	2070	1806	497	309	
	SEP 42983	15209	5836	12428	3921	2701	1897	648	343		
	TONNES	JUN 258379 ^r	73811	33368	63386	41726	21068	13878	4435 ^r	6708	
		JUL 222168	69184	24875	44345	43010	18144	15039	3556	4014	
AOU 223128		54091	2221	65388	41544	16460	14225	2965	5383		
SEP 243407	74048	30311	47199	50258	21588	9425	4307	6271			
663	ARTICLES EN MAT. MINER., NDA.	1000 EUR	JUN 36284	12877	5194	2075	3943	7087	3458	311	1339
		JUL 31952	12179	5433	2430	3516	3754	3551	304	785	
		AOU 30624	10220	3697	4694	3260	4671	2735	370	977	
	SEP 36417	13241	5691	2685	4361	5729	3361	469	940		
	TONNES	JUN 231623 ^r	51652	26724	13398	47984	66236	11164	2072 ^r	12393	
		JUL 195913	48836	32471	11081	43651	40540	9572	1866	7897	
AOU 220122		47254	26338	27292	42243	57024	7649	2307	10015		
SEP 247074	52988	44716	10162	50979	65416	10125	2591	10098			
664	VERRE	1000 EUR	JUN 32414	5995	3361	5418	2194	12384	2606	199	257
		JUL 29288	6073	3764	5508	1787	9417	2279	217	243	
		AOU 22652	4432	2548	4157	1641	7245	2113	165	351	
	SEP 35178	7421	3826	5536	2404	12826	2478	271	416		
	TONNES	JUN 76375 ^r	15044	6064	12418	3975	31963	6345	98 ^r	468	
		JUL 72195	16485	6754	12447	4269	26249	5255	96	641	
AOU 65114		16329	5514	10481	4206	22900	4501	61	1123		
SEP 87838	20473	9360	11813	5767	35574	5755	105	991			
665	VERRERIE	1000 EUR	JUN 29477	8526	9921	347C	1378	4193	1233	481	275
		JUL 28629	8289	8437	3491	1250	3791	1450	630	242	
		AOU 23263	7237	6738	2906	1307	3365	1172	301	237	
	SEP 30013	8504	10360	3272	1458	3994	1637	562	226		
	TONNES	JUN 65526 ^r	23110	13568	5962	5596	13348	1676	1451 ^r	816	
		JUL 61738	23409	11561	5960	5290	12191	1651	1045	691	
AOU 62569		24819	10406	6080	7267	11067	1331	999	602		
SEP 64521	23032	14170	6026	6515	11198	1930	1143	508			
666	ARTICLES EN CERAMIQUE	1000 EUR	JUN 15135	5714	1713	3250	309	867	2457	232	593
		JUL 14971	6185	1762	3521	355	712	1862	231	243	
		AOU 12710	5016	825	3608	317	593	1850	92	409	
	SEP 14781	6163	1499	2682	571	754	2311	214	547		
	TONNES	JUN 8361 ^r	3006	1116	1741	139	481	1575	260 ^r	44	
		JUL 8241	3282	998	1924	150	414	1242	211	21	
AOU 6821		2584	344	2311	188	305	981	79	29		
SEP 7801	3347	918	1531	239	411	1140	168	47			
667	PIERRES GEMMES ET PERLES FINES	1000 EUR	JUN 49900	4038	617	3	519	15651	25072		
		JUL 39471	2137	615	15	595	2954	33155			
		AOU 58177	1584	228	6	900	45621	9838			
	SEP 64853	2780	988	9	265	16982	43829				
	TONNES	JUN 27504	8338	14033	929	428	2360	1446			
		JUL 28555	10268	10717	1510	831	3608	1612			
AOU 16746		5905	6352	1503	454	1827	681				
SEP 28514	9611	12359	1600	724	3333	887					
672	LINGOTS ET FORM. PRIM. EN ACIER	1000 EUR	JUN 70970	19305	11016	1161	12970	24338	2127	42	11
		JUL 61333	19415	13730	1466	8214	16076	2341	89	2	
		AOU 38902	14217	8986	928	6375	7167	1222	7		
	SEP 55700	18381	9309	1341	6776	18081	1664	124	24		
	1000 TONNES	JUN 418	111	68	5	80	146	8			
		JUL 358	109	83	7	51	100	8			
AOU 233		81	64	4	37	42	4				
SEP 327	106	60	5	43	106	6					
673	BARRES ET PROFIL. EN FER OU AC.	1000 EUR	JUN 129583	39953	23343	12463	4835	44282	3827	318	562
		JUL 123700	36279	21072	13936	4609	42441	4728	93	537	
		AOU 77768	26366	9212	12874	4424	21187	3525	54	126	
	SEP 109754	36934	17886	13915	3725	32998	3721	112	463		
	1000 TONNES	JUN 576 ^r	143	103	65	24	219	17	2 ^r	3	
		JUL 565	137	94	72	22	217	20		2	
AOU 357		104	41	68	20	109	14		1		
SEP 494	138	82	73	17	165	15		2			
674	LARGES PLATS ET TOLES	1000 EUR	JUN 198356	59359	33022	11758	16055	73145	4181	111	725
		JUL 161215	46538	27783	9108	13095	59728	4457	93	413	
		AOU 110100	37131	18767	9184	10156	31742	2695	182	243	
	SEP 149715	43115	18047	7102	15032	62452	3222	144	601		
	1000 TONNES	JUN 766	202	126	44	73	303	14		3	
		JUL 634	165	103	31	63	255	15		2	
AOU 427		135	69	35	43	134	9		1		
SEP 587	151	70	26	72	255	10		3			

¹⁾ A l'exclusion du commerce des Pays-Bas avec l'Union Economique Belgo-Luxembourgeoise.

²⁾ Excluding the trade of the Netherlands with the Belgium Luxembourg Economic Union.

export
EXTRA (EUR-9)

CST	Produits - Products	1975	EUR-9	Deutschland	France	Italia	Nederland	Belg.-Lux.	United Kingdom	Ireland	Danmark	
655	SPEC.TFXT.FABR.& RELATED PROD.	1000 FLR	JUN 45268	15735	7478	4629	3088	4664	7793	203	1678	
		JUL 42376	15544	6517	5190	2204	3748	8183	190	1780		
		AGU 28308	10185	2974	3109	2573	2763	5658	17	1029		
		SEP 36705	12767	4640	4245	2720	3997	7430	110	796		
	TONS	JUN 15722 ^r	4699	2291	1364	1149	2358	2313	257 ^r	1292		
		JUL 13451	4499	2142	1419	924	1428	2351	239	429		
		AGU 9550	3082	974	972	1106	1043	1786	6	581		
		SEP 12339	3994	1720	1137	1486	1415	2195	57	336		
	656	ARTICL.OF TEXT.MATERIALS,NES.	1000 EUR	JUN 15311	2388	3477	3256	883	871	2813	86	1537
			JUL 15082	2618	3621	3570	512	992	3128	106	1535	
			AGU 12672	2172	2300	2633	564	1019	2779	94	1111	
			SEP 13595	2993	2104	3474	390	803	2717	75	1039	
TONS		JUN 6333 ^r	436	1845	1314	1400	381	494	17 ^r	446		
		JUL 6999	428	1204	1375	932	482	565	17	99		
		AGU 4492	356	838	1063	901	591	528	14	202		
		SEP 4173	522	943	1359	328	350	479	13	179		
657		FLOOR COVERINGS,TAPESTRIES ETC	1000 EUR	JUN 22966	3541	1568	483	1524	5692	6925	300	2933
			JUL 21573	3893	1430	722	1259	4626	7576	292	2119	
			AGU 21867	3834	1010	1244	863	4943	6441	177	3355	
			SEP 27079	4160	1429	1314	1776	6608	7271	335	4186	
	TONS	JUN 21483	2682	6639	6649	194	1233	3416	12	658		
		JUL 22512	2268	6106	5812	140	1068	3156	16	1418		
		AGU 19625	2543	4428	7445	384	1018	2119	498	1190		
		SEP 21845	3826	3947	7752	298	1397	3263	277	1085		
	1000 TONS	JUN 538	84	210	67	6	21	127	23			
		JUL 159	159	159	11	6	25	100	42			
		AGU 505	67	124	134	17	29	113	21			
		SEP 525	99	116	106	13	39	112	11			
662	CERAMIC CONSTRUCTIONAL GOODS	1000 FLR	JUN 37764	14773	7027	8812	223	375	5248	491	515	
		JUL 37108	14878	5644	9204	230	706	4750	107	512		
		AGU 34965	14295	4370	10046	341	177	4945	419	372		
		SEP 33275	12123	5572	8941	293	175	5336	395	440		
	TONS	JUN 193690 ^r	50004	14594	43137	2022	1247	76170	2488 ^r	4028		
		JUL 145373	41177	11700	46160	2493	2837	28493	699	1664		
		AGU 128588	44110	11188	46770	1706	588	19271	2263	2963		
		SEP 128521	41858	13348	42894	1817	611	23034	2185	2775		
	663	ARTICLES OF MINERAL MAT.,NES.	1000 FLR	JUN 31622	12936	4603	4559	788	733	6007	100	1926
			JUL 32779	13036	4459	5123	1571	572	6594	86	1321	
			AGU 29278	10281	2575	3223	546	313	5706	185	1806	
			SEP 29278	12922	3189	3613	690	537	6265	230	1832	
TONS		JUN 75306 ^r	20945	4755	20816	1204	314	5509	14 ^r	21749		
		JUL 73382	19085	4328	20816	731	217	4736	80	982		
		AGU 64972	18076	3617	19735	1179	165	4294	378	1768		
		SEP 81560	24192	5954	22444	1093	260	4848	166	22603		
664		GLASS	1000 EUR	JUN 24876	6828	5623	1732	1050	3489	5514	36	604
			JUL 24291	6541	4280	1731	655	3444	5027	185	322	
			AGU 19483	6615	3206	1731	671	3213	3567	121	689	
			SEP 24230	7481	3638	2852	867	3959	4467	67	899	
	TONS	JUN 40521 ^r	9942	4803	3061	1338	8375	11232	22 ^r	1749		
		JUL 43008	12352	5308	3303	898	9181	11015	16	934		
		AGU 37864	12451	3713	4341	898	618	8805	8	2630		
		SEP 45906	12419	4462	4341	2054	10697	8805	15	3113		
	665	GLASSWARE	1000 FLR	JUN 28550	6206	11352	3707	302	1030	4784	808	361
			JUL 26555	5838	10223	3194	263	1037	4621	1098	281	
			AGU 23955	5318	9612	2583	264	1028	4132	1058	287	
			SEP 24290	5414	9003	3095	264	1028	4132	1058	296	
TONS		JUN 32704 ^r	5102	14168	5066	524	1487	5837	93 ^r	425		
		JUL 27632	3558	11727	3897	315	1410	6361	117	246		
		AGU 27595	4284	11788	4632	664	1408	4008	46	256		
		SEP 26171	4040	10704	5146	350	1596	4138	122	274		
666		POTTERY	1000 FLR	JUN 17107	3931	1374	2794	273	97	7669	111	858
			JUL 19148	5930	1702	3296	178	254	6585	165	1038	
			AGU 15872	4819	879	2383	145	92	6486	46	1139	
			SEP 16124	4462	831	2083	183	43	7074	95	1353	
	TONS	JUN 8990 ^r	1210	587	2739	136	45	4080	98 ^r	94		
		JUL 9526	1712	786	3088	66	104	3515	154	102		
		AGU 6887	1598	339	1669	72	25	3152	8	106		
		SEP 7437	1442	339	2060	83	23	3272	84	135		
	667	PEARLS,PRFC.,SEMI-PRFC.STONES	1000 EUR	JUN 100143	3689	2205	60	740	23137	70308		4
			JUL 86291	4385	1545	6	778	7432	72143		2	
			AGU 121319	3789	1477	11	1586	52601	62601		31	
			SEP 143477	4527	1393		390	36967	100158			
671		PIG IRON,SPIEGEL,FERRC-ALLOYS	1000 FLR	JUN 12944	3248	6356	402	6	1406	1503		23
			JUL 11493	3557	5901	456	1	417	1161			
			AGU 8650	3466	3256	494		661	766			
			SEP 17027	4673	10170	345		1048	687			
		1000 TONS	JUN 32	9	17	1		3	2			
			JUL 29	11	15	1		1	1			
			AGU 25	14	8	1		2	1			
			SEP 60	26	29	1		2	1			
	672	INGOTS,PRIMARY FORMS,OF STEEL	1000 EUR	JUN 47221	15270	4592	12083	3873	7446	3877		80
			JUL 43183	11960	4131	9940	3813	10700	2629		10	
			AGU 44679	15155	2952	9890	6020	8580	2030		12	
			SEP 36713	8463	4362	10318	5602	5554	2361		53	
1000 TONS		JUN 280	75	24	90	30	41	20				
		JUL 266	71	24	63	26	71	12				
		AGU 271	79	17	73	42	49	13				
		SEP 219	46	30	63	35	33	13				
673		IRONSTFL BARS,RODS,ANGL-ETC.	1000 EUR	JUN 146740	41128	33816	20208	2512	27786	20138		1152
			JUL 145027	44712	22696	21669	1371	33928	19987		664	
			AGU 113289	29146	14884	21961	3097	26949	16054		1176	
			SEP 108985	34332	22367	16018	2327	18401	13779		1561	
	1000 TONS	JUN 686	149	168	108	10	154	92		5		
		JUL 676	166	100	116	5	187	98		3		
		AGU 511	107	69	122	14	147	72		5		
		SEP 511	148	108	82	11	97	58		7		
	674	UNIVERSALS,PLATES AND SHEETS	1000 FLR	JUN 188493	72163	41633	22504	13464	21861	14871		1997
			JUL 139564	53930	26807	19518	6506	20789	10836		1178	
			AGU 141436	50877	26432	23820	7310	19547	11130		2320	
			SEP 121784	51055	21161	10954	11661	15308	9518		2127	
1000 TONS		JUN 705	262	129	101	54	97	53		9		
		JUL 557	204	91	100	22	97	39		4		
		AGU 576	203	84	111	33	88	45		12		
		SEP 488	207	75	46	48	64	37		10		

export
INTRA (EUR-9)

CST	Produits - Products	1975	EUR-9 ¹⁾									
			EUR-9 ¹⁾	Deutschland	France	Italia	Nederland ¹⁾	Belg.-Lux.	United Kingdom	Ireland	Danmark	
675	FEUILLARDS	1000 EUR	JUN	32229	10332	8106	705	1556	10763	742	22	3
			JUL	26288	9548	6537	537	657	10667	886	26	30
			SEP	17532	6319	4034	135	1053	8627	863		1
		TONNES	JUN	28081	10006	5032	514	979	10912	555	81	2
			JUN	102041 ^r	27123	27110	2098	7198	36815	1675	21 ^r	1
			JUL	92550	26826	19770	1373	3248	38827	2367	21	119
676	RAILS ET AUTR.ELEM.VOTES FERR.	1000 EUR	JUN	4731	2318	767	13	177	1304	152		
			JUL	5514	2284	1385	5	78	1205	154		
			SEP	3175	896	136	8	1338	219		3	
		TONNES	JUN	3090	999	1360	26	101	409	195		
			JUN	22819	12791	3298	32	1564	4563	572		
			JUL	24746	9616	6170	15	831	4031	4141		10
677	FILS DE FER OU ACIER, SF MACH.	1000 EUR	JUN	18853	5584	2125	387	831	9406	516		3
			JUL	146350	5445	1556	321	752	4031	557		12
			SEP	8973	2539	1053	263	439	4250	422	103	6
		TONNES	JUN	16886	5454	1679	463	769	7815	679	15	12
			JUN	38858 ^r	12091	3659	645	2029	19297	1131	4 ^r	2
			JUL	31063	11260	3527	753	1868	12274	1330	26	24
678	TUB.TUYAUX,RACC.,FONTE,FER,AC.	1000 EUR	JUN	122142	63643	20374	16204	8089	6196	6726	159	752
			JUL	110116	44141	20121	18567	13838	4799	8278	107	265
			SEP	112237	70244	8564	11873	9819	2658	8899	107	752
		TONNES	JUN	105562	49972	16018	15009	7548	4237	6126	172	480
			JUN	208196 ^r	99722	32066	31698	19786	13072	10838	221 ^r	793
			JUL	206030	65044	34418	34945	41932	11938	17193	159	401
679	OUVR.BRUTS FONT.AC.MOULE, FORGE	1000 EUR	JUN	10792	3860	3892	479	493	1289	555		224
			JUL	9674	3243	3753	312	363	1254	586	8	30
			SEP	6472	3867	1753	310	382	603	736	4	159
		TONNES	JUN	8836	3487	2700	266	382	1103	737		
			JUN	15178	4813	5783	566	920	1916	814		365
			JUL	13873	4254	5687	563	616	1788	810	18	137
681	ARGENT,PLATINF,MET.MINE PLAT.	1000 ELR	JUN	18367	3015	3408	1546	157	3101	7125	6	9
			JUL	15730	2364	3340	675	378	4492	4719	9	2
			SEP	16881	5068	2409	48	127	505	5619	15	18
		TONNES	JUN	35310	10007	3183	524	221	15034	6282		44
			JUN	70479	21141	5587	3110	3086	32004	5280	174	97
			JUL	55563	15731	4365	2703	2150	24504	5815	190	65
682	CUIVRE	1000 ELR	JUN	44161	13635	2677	1940	1909	19385	4291	155	169
			JUL	62121	21481	5053	3744	2925	24102	4465	170	181
			SEP	61285 ^r	15661	4991	2272	2151	31639	4395	106 ^r	70
		TONNES	JUN	47706	10509	4221	2198	1371	24807	4471	82	47
			JUL	38237	9747	2620	1608	1487	18954	3588	98	136
			SEP	50539	15879	4145	2780	2309	21932	3263	98	142
683	NICKEL	1000 ELR	JUN	18425	3184	2494	64	755	774	10919	241	4
			JUL	19489	3165	1617	607	265	570	13219	46	4
			SEP	10683	2811	1930	166	502	457	2874	67	9
		TONNES	JUN	5315 ^r	813	555	10	316	287	3313	20 ^r	2
			JUL	5701	778	407	264	85	215	3948	4	4
			SEP	1891	643	187	43	166	86	757	5	5
684	ALUMINIUM	1000 EUR	JUN	68816	21328	12785	2709	17545	10692	3032	226	499
			JUL	55400	18001	9026	3210	11683	8735	4350	136	259
			SEP	42546	12106	7812	2142	10862	8629	2619	65	311
		TONNES	JUN	60817	21156	11405	2877	12535	9606	2570	210	458
			JUN	78011 ^r	21632	14836	2458	23542	11763	3090	253 ^r	438
			JUL	60335	16368	9931	3129	15592	9360	5609	147	200
685	PLOMB	1000 EUR	JUN	47701	11812	9254	2387	13548	7182	3178	77	264
			JUL	68411	23178	13763	2430	16094	10131	2067	278	471
			SEP	7143	1650	277	11	601	2048	2475	65	16
		TONNES	JUN	7308	3563	412		413	1086	1745	86	3
			JUL	4324	1356	208		405	640	1639	75	1
			SEP	8069	2937	276		354	1082	3295	124	1
686	ZINC	1000 EUR	JUN	18450 ^r	2878	745	26	1160	5974	7445	178 ^r	45
			JUL	21856	10964	968		1068	3318	5286	247	5
			SEP	11443	3264	610		922	1976	4468	302	4
		TONNES	JUN	20688	7301	689		541	2808	9014	230	2
			JUN	12311	1682	1637	240	2914	5265	541	17	11
			JUL	11417	2371	1394	51	1923	5186	474	17	1
687	ETAIN	1000 EUR	JUN	9242	1731	1640	35	1775	3689	355	17	3
			JUL	13926	3308	1918	58	2690	5625	305	21	1
			SEP	19508 ^r	2513	2475	366	4862	8370	857	41 ^r	25
		TONNES	JUN	18163	3553	2109	85	3171	8442	763	40	40
			JUL	14903	2778	2476	73	2997	6032	507	41	41
			SEP	22287	5204	2843	86	4392	9225	478	59	59
688	URANIUM, THORIUM ET ALLIAGES	1000 EUR	JUN	4035	1383	237	30	272	107	1983		23
			JUL	5719	317	176	424	302	1326	3065		109
			SEP	3047	524	17	184	318	60	1891		53
		TONNES	JUN	3296	656	123	36	480	677	1142		182
			JUN	991	312	47	30	66	25	506		4
			JUL	1100	59	34	75	81	236	585		31
689	AUTRES METAUX COMM.NON FERREUX	1000 ELR	JUN	610	103	3	50	64	11	368		10
			JUL	647	115	26	8	91	137	235		36
			SEP	2550	6			2544		5		
		TONNES	JUN	2918	8	3		60				
			JUL	65				2798				
			SEP	2806								
689	AUTRES METAUX COMM.NON FERREUX	1000 ELR	JUN	7385	2022	1331	379	433	1941	1279		5
			JUL	7714	1550	1174	548	383	1915	2127	12	10
			SEP	5527	1930	658	980	293	405	1251		
		TONNES	JUN	5895	1638	797	294	220	1403	1543		
			JUN	1385	207	344	239	150	138	307		6
			JUL	1533	211	349	331	132	107	363	34	2

¹⁾ A l'exclusion du commerce des Pays-Bas avec l'Union Economique Belgo-Luxembourgeoise.

¹⁾ Excluding the trade of the Netherlands with the Belgium Luxembourg Economic Union.

export
EXTRA (EUR-9)

CST	Produits - Products	1975	EUR-9	Deutschland	France	Italia	Nederland	Belg.-Lux.	United Kingdom	Ireland	Danmark		
675	HOOP AND STRIP 1000 E.L.R.	JUN	33672	21069	4336	1949	127	3235	2824		132		
		JUL	28087	16544	3525	1638	72	2055	4213	18	22		
		ACU	19344	11149	2855	1078	74	1200	2771	5	212		
		SEP	20812	12418	2610	659	148	2325	2469		183		
		TONS	86853	50737	9977	6009	558	13612	5492		468		
		JUL	69524	38430	8034	6033	354	8108	8487	12	66		
		ACU	52636	27440	8953	3368	503	5588	5795	4	984		
		SEP	57592	32422	5446	2138	711	10908	5071		896		
		676	RAILS & RAILWAY TRACK MATERIAL 1000 EUR	JUN	17812	5079	8367	1145	840	1127	1254		
				JUL	15970	3761	8160	179	326	1036	2503		5
				ACU	17636	6768	4050	2670	317	780	3051		
				SEP	15813	6260	4186	1246	438	778	2902		3
TONS	52008			15421	22806	3847	2093	3459	4381				
JUL	42264			9302	18830	326	2089	3199	8509		10		
ACU	48157			19639	8286	7890	588	2222	9533				
SEP	50859			19186	10601	3948	450	2189	14464		21		
677	IRON & STEEL WIRE, EXCL. WIRE ROD 1000 EUR			JUN	20919	7209	2822	890	378	6019	3422		179
				JUL	20597	6550	2633	805	335	6404	3811	7	52
				ACU	12588	4437	1326	657	295	2626	2955	4	288
				SEP	16632	5437	2057	934	295	4932	2811	1	165
		TONS	38616	11103	5732	1990	674	11667	7017		433		
		JUL	38167	9796	4819	1662	750	12857	8163	2	119		
		ACU	24429	7189	2431	1419	631	5731	6430	6	593		
		SEP	32952	9328	4206	1767	603	10387	6266	5	391		
		678	TUBES, PIPES, FITTINGS, IRON & STEEL 1000 EUR	JUN	295111	101331	65829	90439	6961	4505	24831	112	1099
				JUL	396311	222212	49748	87432	4567	7067	24271	203	811
				ACU	243508	92289	40843	78565	3323	3784	21316	14	1374
				SEP	271837	132602	42349	68885	2482	4810	15132	37	1540
TONS	463557			140008	90045	166802	10097	9030	45337	114	2124		
JUL	662473			373303	60983	167592	11558	12765	34891	260	1121		
ACU	370444			127742	45779	151355	4430	6909	4030	20	2130		
SEP	433305			211409	61414	119330	4285	8465	25956	46	2400		
679	IRON & STEEL CASTINGS, FORGINGS, R.F. UGH 1000 EUR			JUN	11102	2410	2064	271	19	1314	3885		1139
				JUL	11922	3740	1381	333	66	2130	3682		590
				ACU	7852	2989	971	428	26	518	1885		1035
				SEP	8790	2210	991	338	35	853	3313		1050
		TONS	14028	3247	2893	270	24	1596	4633		1365		
		JUL	13820	4337	1564	381	65	2224	4596		654		
		ACU	10164	4028	840	1080	28	462	2555		1171		
		SEP	10678	2570	1319	207	74	994	4144		1320		
		681	SILVER & PLATINUM GROUP METALS 1000 EUR	JUN	18777	5410	1105	12	77	2125	10011		37
				JUL	27491	6473	1478	179	207	375	18748		31
				ACU	24585	8019	1714	21	317	2	14476		36
				SEP	20765	5882	1186	21	89	674	12863		50
682	COPPER 1000 EUR			JUN	39772	16050	2950	3857	1847	4734	10042	52	240
				JUL	43970	18167	4462	3855	1790	4259	11284	47	106
				ACU	34002	14317	1817	2345	1960	5174	7897	70	422
				SEP	15545	14305	2253	3758	1818	3823	9245	52	291
				TONS	26798	9865	1694	2537	1168	4451	6896	20	167
				JUL	30198	11213	2702	2933	1054	3985	8246	18	47
				ACU	24047	9065	1042	1733	1224	5035	5600	25	323
				SEP	24300	8538	1441	2802	1162	3567	6581	17	192
		683	NICKEL 1000 EUR	JUN	12808	2745	1507	231	1426	124	6733	40	2
				JUL	11106	3005	1417	190	1386	116	4905	84	3
				ACU	7196	2203	524	95	779	168	3380	47	8
				SEP	8779	2826	1538	219	593	62	3515	18	8
TONS	3809			572	427	82	781	45	1899	3	1		
JUL	3122			579	408	60	657	49	1363	6	1		
ACU	1943			480	161	28	401	68	801	4	4		
SEP	2266			565	419	62	286	18	911	1	3		
684	ALUMINIUM 1000 EUR			JUN	33308	8198	5765	3803	2798	2757	4831	33	1083
				JUL	36278	9142	9000	5107	2001	4470	5623	8	927
				ACU	32893	7179	10199	2471	2621	4347	5185	8	883
				SEP	37560	11520	8575	2953	2859	3044	7330	10	1319
		TONS	30898	5093	10994	3732	2970	3163	4232	10	72		
		JUL	36128	6020	10594	5953	2009	4995	5900	1	566		
		ACU	36099	4611	15053	1779	3120	5202	5766	1	567		
		SEP	44484	11895	11398	2185	4243	3520	10352	1	889		
		685	LEAD 1000 EUR	JUN	4311	1167	843	114	305	480	1244		138
				JUL	3155	1098	424	96	172	143	1130		96
				ACU	3398	1414	161	253	236	221	876	7	230
				SEP	3808	1145	107	249	393	114	1588		212
TONS	9208			1813	1382	249	901	1265	3243		355		
JUL	7128			2095	751	249	585	354	2854		219		
ACU	6963			2165	420	684	689	535	1832	20	617		
SEP	9539			2332	268	394	1281	271	4490		504		
686	ZINC 1000 EUR			JUN	4620	953	302	666	455	1938	286		20
				JUL	4905	1476	271	562	258	1939	452	2	5
				ACU	4642	895	110	276	852	2251	254		4
				SEP	11320	2250	1553	349	4715	1805	642		6
		TONS	7260	1247	746	1090	786	2955	355		42		
		JUL	7553	2578	371	874	458	3097	609	2	4		
		ACU	7902	1343	155	392	1731	3909	369		3		
		SEP	18083	3594	2008	536	8010	3057	874		5		
		687	TIN 1000 EUR	JUN	2209	204	230	59	80	151	117		288
				JUL	2565	377	117	68	41	768	1144		50
				ACU	1715	304	27	3	40	7	1103		231
				SEP	2883	362	79	15	14	352	1820		241
TONS	558			39	38	35	14	30	281		122		
JUL	548			68	28	43	8	141	244		84		
ACU	404			58	4	2	2	77	246		84		
SEP	666			68	16	2	2	77	400		100		
688	URANIUM, THORIUM, AND ALLYS 1000 EUR			JUN	2117	8			2093		16		
				JUL	3174	17			232		8		
				ACU	3026				3007		2		
				SEP	44				40		4		
		689	MISCELLANEOUS FERROUS BASE METALS 1000 EUR	JUN	6069	3703	1145	403	237	763	1304	14	
				JUL	8153	377	1925	241	237	683	1593		1
				ACU	4042	1053	457	526	179	831	1593		3
				SEP	4947	1254	699	124	247	463	2146		6
				TONS	1139	292	208	149	13	147	323		27
				JUL	1408	408	408	94	18	79	324		
				ACU	752	154	55	103	18	116	324		
				SEP	799	151	74	29	25	79	431		9

export
INTRA (EUR-9)

CST	Produits - Products	1975	1975								
			EUR-9 ¹⁾	Deutschland	France	Italia	Nederland ¹⁾	Belg.-Lux.	United Kingdom	Ireland	Danmark
691	CONSTRUCT. METALL. ET PARTIES	1000 EUR	46788	13480	8203	4810	9198	6409	3476	430	782
		JUN	54109	20248	7266	4546	10542	5873	4505	387	382
		JUL	71366	10837	33814	3489	15770	6125	2296	275	632
		SEP	59676	16859	6840	3604	22248	6155	2845	465	625
	TONNES	JUN	57711 ^r	17242	12971	5041	10413	7842	3317	278 ^r	607
		JUL	54956	20812	10542	5285	1348	6994	4609	248	340
		AOU	50064	13394	15011	3086	10068	6207	262	157	510
		SEP	55180	20235	10285	2473	10776	7246	3356	325	483
692	RESERVOIRS, FUTS ETC., EN METAL	1000 EUR	23774	7829	5123	931	1660	2096	2750	107	287
		JUN	24211	8152	4123	898	1674	2382	3787	214	337
		JUL	17908	5994	2305	743	1285	4845	237	478	581
		SEP	20197	5785	3693	961	1495	4443	3296	157	367
	TONNES	JUN	26538 ^r	8306	4667	1175	1452	7519	3093	98 ^r	228
		JUL	26640	8129	3927	933	1437	7674	4228	171	242
		AOU	21162	5954	2462	1080	1341	7294	2758	123	210
		SEP	21757	5362	3340	1155	1274	6532	3652	127	276
693	CABLES, RONCES, TREILLIS MET. ETC	1000 EUR	20810	7046	3733	849	1034	6484	947	679	38
		JUN	17067	5307	4208	1193	1071	5317	1279	525	123
		JUL	12542	4671	679	524	845	4333	966	500	24
		SEP	18834	5474	3738	1349	954	5757	1035	503	24
	TONNES	JUN	30860 ^r	10397	3212	3603	1619	10242	1159	576 ^r	53
		JUL	25191	7527	3834	4138	1345	6623	1182	241	123
		AOU	19466	7478	1356	879	1231	6975	1076	472	42
		SEP	27516	8886	2960	4872	1365	7744	1222	419	46
694	CLOUTERIE ET BOULONNERIE	1000 EUR	20902	8613	2797	4236	1969	1906	1146	101	134
		JUN	20966	9033	2962	4239	1967	1934	1260	260	133
		JUL	13218	5767	1172	2926	1213	1135	878	129	96
		SEP	19834	8645	2232	4136	1577	1930	1047	129	130
	TONNES	JUN	16950 ^r	4987	2062	4353	2138	2464	678	135 ^r	134
		JUL	16930	5189	2218	4328	1076	2627	688	125	101
		AOU	10478	3343	617	2926	1350	101	398	125	119
		SEP	17017	5203	1678	4701	1712	2893	601	118	119
695	OUTILLAGE EN METAUX COMMUNS	1000 EUR	34508	18054	4541	2702	2428	2700	3531	168	384
		JUN	35963	18953	4069	2884	2040	2855	4642	196	314
		JUL	24053	12910	2015	2110	1864	2853	2950	63	286
		SEP	32638	17656	3432	2119	2727	2578	3639	124	363
696	COUTELLERIE ET COUVERTS	1000 EUR	8425	4439	995	922	543	595	829	73	25
		JUN	8381	4849	859	1224	549	135	674	57	14
		JUL	6798	3479	703	1052	498	13	655	61	43
		SEP	9677	5394	1064	1255	1024	176	660	61	43
697	ARTICLES METAL. P. USAGE DOMEST.	1000 EUR	19871	4921	4262	5300	1365	2375	950	187	511
		JUN	17941	4045	3677	4779	1386	1377	1441	240	189
		JUL	13544	3930	1549	4325	1302	869	878	240	377
		SEP	21219	5914	3846	5644	1594	2058	1171	481	451
698	AUT. ART. MANUF. EN MET. COMM. NDA.	1000 EUR	77372	31365	11384	10348	5965	5288	7112	824	1106
		JUN	76263	32333	11753	10413	5965	5288	7112	847	743
		JUL	54890	22057	7362	7777	4134	5176	642	847	794
		SEP	74693	31721	9807	10612	5197	8895	6295	957	1209
711	CHAUDIERES ET MGT. NON ELECTR.	1000 EUR	138558	56110	27713	14481	6570	4838	26217	354	2275
		JUN	15771	8658	3246	1747	1484	5950	3109	321	4042
		JUL	94620	32813	16330	7244	3639	4484	2803	297	193
		SEP	144573	59685	26262	11536	6197	6155	30145	425	3768
712	TRACTEURS, MACH. ET APP. AGRICOL.	1000 EUR	80438	22638	14972	13167	5816	11043	9707	329	2766
		JUN	73893	12644	7249	10413	3611	11926	12097	480	1861
		JUL	54813	17840	7052	4773	3184	12007	5119	346	2116
		SEP	87104	25116	10350	21658	6014	12007	9119	456	2384
714	MACHINES DE BUREAU	1000 EUR	132834	45781	27608	12785	8389	7411	27781	2563	516
		JUN	148590	52789	32467	14845	12389	5147	33527	3577	709
		JUL	115897	44453	21070	7855	10413	4714	2460	442	427
		SEP	167306	66296	26974	18932	12172	4606	32972	4956	398
715	MACHINES P. TRAVAIL DES METAUX	1000 EUR	112944	70222	9397	15553	1340	4810	7230	67	325
		JUN	85629	48658	11193	8857	2079	5879	7536	43	387
		JUL	53432	32337	6170	6110	2079	2282	1603	26	268
		SEP	72090	41634	9735	7843	1453	4606	6077	46	426
717	MACH. P. TEXT. CUIR, MACH. A COUDRE	1000 EUR	54269	23257	5481	6567	2550	3588	7699	115	599
		JUN	52569	22257	5481	7414	2041	3589	7189	203	430
		JUL	33722	16061	2406	4784	3082	1998	242	284	416
		SEP	71868	42920	6553	6953	3082	3661	7746	373	580
718	MACH. P. AUTRES INDUST. SPECIAL.	1000 EUR	112378	43727	21607	7460	7000	13448	16678	760	1698
		JUN	127040	49777	25238	8959	6772	11990	20643	421	1370
		JUL	94253	36402	17885	8031	5133	1603	1603	566	1921
		SEP	110334	42852	17834	8081	6689	11270	21218	909	1881
719	MACHINES ET APPAREILS, NDA.	1000 EUR	474001	233750	75106	55474	37639	34049	49348	2173	16462
		JUN	503371	229322	72495	65998	30957	30764	61271	2657	9907
		JUL	362047	163008	50839	41698	25221	51978	44380	1989	12933
		SEP	453341	197792	57557	64073	35214	33574	46671	2801	15659
722	MACH. ELECT. ET APP. P. COUPURE	1000 EUR	114503	49979	24804	6647	8806	12849	8726	985	1707
		JUN	111760	52287	25238	7088	8522	12398	9047	1511	989
		JUL	78978	37901	14472	3914	6213	8017	654	1431	654
		SEP	111892	52240	21114	6200	9219	13387	7365	1105	1262
723	FILS, CABLES, ISOLAT. ETC. P. ELFC.	1000 EUR	21891	9064	3980	1458	1657	3475	1963	246	48
		JUN	20540	8066	3909	1530	1265	2968	2445	289	32
		JUL	14538	6652	1947	895	960	2286	153	289	86
		SEP	24152	9333	3697	2225	1626	4682	2437	301	51
724	APP. P. TELEGR. TELEPHON. TELEVIS.	1000 EUR	129949	46325	14308	15410	15531	24152	9097	1175	3951
		JUN	131320	44655	10382	17192	17286	28426	10332	1259	1788
		JUL	98927	33181	6057	18176	12123	16387	9070	135	3261
		SEP	157778	52737	10856	22658	17921	37422	10651	1388	4145
725	APPAREILS ELECTRODOMESTIQUES	1000 EUR	88040	25571	15556	28759	3781	1867	6648	900	4958
		JUN	90459	27276	15443	34881	4677	1663	4430	1123	3026
		JUL	66759	18789	8338	2707	3283	366	366	899	3492
		SEP	102907	35365	15404	34762	4795	2321	3452	899	3909
726	APP. ELEC. MEDICALE ET RADIOLOG.	1000 EUR	16410	5860	2402	1573	3234	1517	1294	300	230
		JUN	17165	7158	2064	1872	3468	1076	722	531	274
		JUL	12877	5481	1561	979	5144	1178	1029	142	236
		SEP	17027	6457	1760	1525	3931	1685	731	623	314
729	MACH. ET APP. ELECTRIQUES, NDA.	1000 EUR	197941	63977	39407	17926	29656	16114	27003	456	3402
		JUN	199488	67783	42117	16487	30629	14898	32401	713	2360
		JUL	138173	49433	24716	1561	21704	18598	18598	624	2604
		SEP	189987	66420	36195	14480	26193	18295	23775	803	2826
731	VEHICULES POUR VOIES FERREES	1000 EUR	15346	8219	4202	136	562	1430	489	227	81
		JUN	17045	8344	4693	668	314	189	748	566	44
		JUL	11783	6817	1303	181	295	611	89	31	60
		SEP	13374	8925	2379	187	295	813	654	55	66

¹⁾ A l'exclusion du commerce des Pays-Bas avec l'Union Economique Belgo-Luxembourgeoise.

¹⁾ Excluding the trade of the Netherlands with the Belgium Luxembourg Economic Union.

export
EXTRA (EUR-9)

CST	Produits - Products	1976	EUR-9	Deutschland	France	Italia	Nederland	Belg.-Lux.	United Kingdom	Ireland	Danmark
691	METAL STRUCTURES AND PARTS 1000 ELR	JUN	97266	22136	20315	16316	16129	2567	18336	36	1431
		JUL	106115	20709	44522	17813	3288	3854	14325	60	1544
		AOU	80683	18302	25185	17280	4598	2912	10367	10	2029
	TONS	JUN	83885	22365	14878	14462	5068	2208	23175	86	1643
		JUL	91971	23533	17341	20197	6026	2739	2718	9	1407
		JUL	92023	17795	28245	20823	2682	3771	17042	16	1649
692	METAL RESERVOIRS, CASKS ETC. 1000 ELR	JUN	23929	4625	8721	3790	1051	602	3962	2	1176
		JUL	27201	5687	8212	6123	694	574	4624	251	1036
		AOU	22577	5453	6991	4009	766	579	3908	1	870
	TONS	JUN	24335	8049	4783	5022	867	435	4028	1	1150
		JUL	18346	2524	6044	4235	796	417	3596		734
		JUL	25857	4356	6123	8706	571	403	4951	253	494
693	WIRE, CABLES, GRILL, NETTING ETC. 1000 ELR	JUN	18499	3697	4876	5088	596	167	3515		560
		JUL	22706	6127	4602	7141	584	364	3235		654
		AOU	22706	6127	4602	7141	584	364	3235		654
694	NAILS, BOLTS, NUTS, SCREWS ETC. 1000 ELR	JUN	27751	7048	4778	3844	1245	5398	4857	273	308
		JUL	27677	8035	3849	3533	958	5152	5785	221	144
		AOU	22336	7499	2845	3654	923	2906	3750	467	292
	TONS	JUN	25495	7098	3148	4134	1734	4481	4493	215	192
		JUN	27263	4926	3885	5382	1137	6077	5251	194	411
		JUL	27951	5783	2910	5368	958	5938	6665	154	175
695	TOOLS OF BASE METAL 1000 ELR	JUN	22644	6155	2131	4933	943	3640	4088	300	454
		JUL	27245	5897	2828	7032	1633	4617	4845	130	263
		AOU	27245	5897	2828	7032	1633	4617	4845	130	263
696	CUTLERY, SPOONS AND FORKS 1000 ELR	JUN	21144	8147	3846	2959	947	943	3258	291	753
		JUL	22401	8773	4031	2899	704	1122	4122	420	330
		AOU	15201	6478	2277	1628	629	543	2711	309	626
	TONS	JUN	17079	7215	2226	2230	723	723	694	244	558
		JUN	15901	4964	2141	3091	955	1109	2451	303	888
		JUL	17449	5261	2561	3298	938	1420	3318	345	308
697	TOOLS OF BASE METAL 1000 ELR	JUN	10754	3716	961	1555	763	634	2161	266	698
		JUL	12811	4441	1152	2143	1149	837	2259	230	602
		AOU	12811	4441	1152	2143	1149	837	2259	230	602
698	TOOLS OF BASE METAL 1000 ELR	JUN	55217	22303	10334	5100	1586	1688	13082	164	960
		JUL	57591	24699	9776	6127	1238	1674	13081	131	865
		AOU	45425	19233	8896	3698	1328	1219	10038	122	891
699	CUTLERY, SPOONS AND FORKS 1000 ELR	JUN	46193	18881	7089	4518	1093	1389	12028	176	1019
		JUN	11628	4809	1400	1240	307	7	3657	38	170
		JUL	13156	5318	1188	1747	562	12	4120	74	105
700	CUTLERY, SPOONS AND FORKS 1000 ELR	JUN	10082	4528	763	983	391	5	3189	39	184
		JUL	10468	4598	942	1111	730	19	2873	59	136
		AOU	10468	4598	942	1111	730	19	2873	59	136
701	METAL ARTICLES, F. DOMEST. PURPOSES. 1000 EUR	JUN	21244	4075	6000	7050	697	146	2181	90	1005
		JUL	22304	4243	7208	7017	414	269	2379	65	709
		AOU	14994	3784	2641	4133	462	197	2840	67	870
	TONS	JUN	19493	4401	4735	5999	470	145	2277	108	1358
		JUN	86757	29803	15178	15247	4015	2605	16460	354	3095
		JUL	92224	30347	17609	15831	3297	3195	19660	288	1997
702	METH. MANUFACT. OF BASE METAL. NFS 1000 EUR	JUN	67942	24012	10538	11154	3256	2119	14269	287	2307
		JUL	83195	29075	10742	20163	2974	2976	14408	285	2572
		AOU	83195	29075	10742	20163	2974	2976	14408	285	2572
703	BOILERS & ENGINES, EXCL. ELECTR. 1000 EUR	JUN	239602	74240	36460	15253	7344	1932	98933	110	5330
		JUL	270745	94346	36220	15346	9857	1798	104648	102	4438
		AOU	221100	73249	30851	15158	8351	2460	84912	86	6033
	TONS	JUN	255711	84691	32059	16008	12573	2733	101130	138	6379
		JUN	161107	39528	17450	24165	3723	8857	41303	62	6019
		JUL	145773	43895	19843	17769	2227	9803	48085	25	4128
704	TRACTORS, AGRICULT. MACHINERY 1000 EUR	JUN	102735	27268	13049	11650	2110	4614	39919	79	4046
		JUL	143569	35353	16902	27518	2616	9414	45938	29	5799
		AOU	143569	35353	16902	27518	2616	9414	45938	29	5799
705	OFFICE MACHINES 1000 EUR	JUN	108612	34619	19792	14691	6493	4318	25957	978	1764
		JUL	104164	33286	15969	13742	5436	3732	28765	1800	1384
		AOU	84341	27260	14230	8194	5004	3920	22234	2253	1246
	TONS	JUN	106607	32140	16488	18263	5087	3387	26529	1719	2394
		JUN	150683	87261	14298	18422	1954	2507	24435		1806
		JUL	186942	102450	21297	27975	1188	5316	26785	1	1592
706	METAL WORKING MACHINERY 1000 EUR	JUN	143575	18198	13676	20104	1255	4032	22088	5	1017
		JUL	176450	92025	14323	35213	2162	3589	27387	1	1750
		AOU	176450	92025	14323	35213	2162	3589	27387	1	1750
707	TEXT. & LEATH. MACH., SEW. MACH. 1000 EUR	JUN	170752	82509	17316	26085	3516	5830	29578	159	1759
		JUL	192516	88925	20557	36771	3941	7030	32578	447	2496
		AOU	134818	67313	9579	22622	2134	4964	27170	51	985
	TONS	JUN	163084	78430	16911	28607	2610	5140	29051	237	2098
		JUN	313443	117825	54231	33130	9359	17669	66772	388	14069
		JUL	348290	140719	5278	49132	9828	15220	78052	128	7374
708	MACH. F. OTHER SPECIAL INDUSTR. 1000 EUR	JUN	281119	102859	63222	25624	7601	15220	55771	57	10765
		JUL	306544	137451	45969	30404	8990	13711	61176	26	8817
		AOU	306544	137451	45969	30404	8990	13711	61176	26	8817
709	MACHINERY, NES. 1000 EUR	JUN	925204	392906	159437	130817	38765	20790	143722	831	36936
		JUL	1029786	444794	179076	161801	29297	23819	164286	1583	25134
		AOU	807738	350764	134217	117671	26925	23007	126503	1463	17188
	TONS	JUN	853983	392742	116235	125877	27263	16201	142440	900	29325
		JUN	217370	78598	46842	51044	6396	5164	45963	496	6845
		JUL	235074	93489	50823	57421	7692	3961	46154	849	5427
710	ELECTR. MACH. & APP. FOR CIRCUITS 1000 EUR	JUN	180807	69346	38840	19206	4707	4561	37862	391	5894
		JUL	207074	84428	39585	18291	5130	5254	47477	802	6107
		AOU	207074	84428	39585	18291	5130	5254	47477	802	6107
711	ELECTR. WIRE, CABLE, INSULAT. ETC. 1000 EUR	JUN	62936	14509	14892	13745	2248	741	15683	93	1025
		JUL	66922	18731	13956	11319	2523	1744	17853	146	650
		AOU	50193	14999	9378	8803	3344	801	12254	143	471
	TONS	JUN	50329	15966	12765	5103	1400	2255	11850	211	779
		JUN	178861	66589	29740	14956	18614	9047	34077	40	5798
		JUL	188910	66494	27284	19474	21516	12085	38500	582	2475
712	APP. F. TELEGR., TELEPH., TELEVIS. 1000 EUR	JUN	161206	57805	25077	13798	15731	1775	35576	235	5709
		JUL	175842	67609	25466	17024	19677	9685	30341	400	5640
		AOU	175842	67609	25466	17024	19677	9685	30341	400	5640
713	DOMESTIC ELECTRICAL EQUIPMENT 1000 EUR	JUN	59970	19357	6608	15745	6002	544	6254	54	5406
		JUL	60074	13409	6123	11742	5254	396	4740	88	1570
		AOU	46414	15485	454	10160	4541	390	714	14	4416
	TONS	JUN	60886	24572	4567	14542	4730	442	7090	229	4708
		JUN	30573	14128	3343	1257	4526	693	5737	154	737
		JUL	28921	15687	2783	1257	3766	683	4740	162	671
714	ELECTRO-MEDIC. & RADIOLOG. APP. 1000 EUR	JUN	31521	15687	2783	1257	3446	1168	6747	149	588
		JUL	30123	18746	2425	1200	4223	959	16		

export
INTRA (EUR-9)

CST	Produits - Products	1975	EUR-9 ¹⁾								
			Deuschland	France	Italia	Nederland ²⁾	Belg.-Lux.	United Kingdom	Ireland	Danmark	
732	VEHICULES AUTOMOBILES ROUTIERS	1000 EUR	JUN 845670	276613	221448	97107	20084	162846	65166	870	1536
		JUL 723145	214660	192193	102422	16788	110733	84733	770	847	
		AOU 475362	202886	67120	52992	12751	95747	45233	353	970	
SEP 821003	273488	222960	86645	23407	160163	62909	396	1035			
	TONNES	JUN 387011 ^r	113563	99849	46417	9505	75370	40368	355 ^r	1584	
		JUL 32807	85069	86165	47932	7411	50076	51236	322	925	
		AOU 218114	82378	27674	25252	5334	43481	26237	171	974	
SEP 370111	112242	93739	35467	9849	74016	39696	187	915			
733	VEHIC. ROUTIERS NON AUTOMOBILES	1000 EUR	JUN 40904	13209	6453	3381	3527	6004	7265	235	830
		JUL 32807	9609	5524	3126	2477	4573	6800	209	482	
		AOU 20619	6074	1210	3194	2214	1896	4977	171	183	
SEP 32498	11147	4281	3352	2972	4918	4756	264	804			
734	AERONEFS	1000 EUR	JUN 55596	18553	13667	1722	3596	3723	14275	48	12
		JUL 41895	10939	8707	1851	1861	3068	1523	167	39	
		AOU 39300	8722	7063	3180	1251	3553	1520	184	57	
SEP 50942	23370	9894	945	1901	2085	12375	145	227			
735	BATEAUX	1000 EUR	JUN 140357	47894	39955	3202	11727	568	9779	142	27090
		JUL 121970	13507	34963	2444	34767	1125	4754	142	30061	
		AOU 50794	29905	2019	2541	715	680	6447	478	182	
SEP 70288	24012	1900	935	8549	4732	6978	8264	14918			
812	APP. SANIT. HYG. CHAUFF. ECLAIR.	1000 EUR	JUN 35301	11798	5476	5919	2647	5959	1638	672	1152
		JUL 32807	12283	5114	3123	2477	4873	2221	680	312	
		AOU 30425	9322	3464	8055	2322	4530	1507	360	180	
SEP 40951	13937	5524	6325	3170	7647	2106	862	1380			
821	MEUBL. SOMMIERS, LITERIE ET SIM.	1000 EUR	JUN 108587	37614	9083	19480	8210	23900	4743	676	4881
		JUL 41895	30962	8832	18903	5737	18068	1523	639	312	
		AOU 69722	24595	6466	13930	5034	3553	3588	380	3926	
SEP 108780	42399	8350	16930	6665	24006	4802	715	4913			
831	ART. VOYAGE, SACS A MAIN ET SIM.	1000 EUR	JUN 11614	1708	1776	6642	523	545	272	52	96
		JUL 15739	1302	1846	10803	317	425	303	86	68	
		AOU 13543	2358	1689	7653	508	455	356	44	109	
SEP 13543	2358	1689	7653	564	723	349	39	128			
841	VETEMENTS	1000 ELR	JUN 197822	21813	44361	63739	14494	34976	11110	6060	1269
		JUL 279146	42526	69787	94669	15266	31923	1423	6340	109	
		AOU 263309	36259	40976	113995	12891	25428	4439	1385	392	
SEP 329735	68386	63048	103592	21272	46880	18024	6585	1948			
842	FOURNIFURES, SF ART. CHAPELLE	1000 FLR	JUN 3600	804	1425	546	198	207	201	1	218
		JUL 2942	869	2936	886	358	150	303	9	191	
		AOU 4724	949	1094	680	774	156	291	1	790	
SEP 6184	1049	2132	648	902	159	767	1	586			
851	CHAUSSURES	1000 ELR	JUN 60858	2582	13023	39679	1350	1565	1529	629	497
		JUL 106637	2788	14344	82233	1724	1863	1863	254	21	
		AOU 8486	3880	10110	68221	1047	1282	481	151	277	
SEP 85181	6270	14213	57285	1259	2835	731	271	577			
861	APP. SCIENT., OPT., MESURE, CONTR.	1000 EUR	JUN 121696	46139	15665	8156	23124	5548	17343	3003	2718
		JUL 124809	46226	14975	7831	25252	5188	20161	3014	1851	
		AOU 118453	36134	15098	8327	24563	5189	15355	3674	1263	
SEP 118453	44043	15098	8327	24563	5189	15355	3674	1263			
862	FOURNITURES PHOTOCINEMA	1000 FLR	JUN 43182	9839	9925	2616	5148	10759	4803	30	62
		JUL 45831	13801	9451	4567	4730	7639	4973	53	117	
		AOU 3420	9151	7447	375	375	4476	476	39	83	
SEP 36816	9535	8292	1890	4872	8482	3636	26	83			
863	FILMS CINEMA, IMPRES. FT DEVEL.	1000 ELR	JUN 1771	206	329	317	16	75	534	52	242
		JUL 1871	262	316	227	35	75	697	13	246	
		AOU 1837	273	339	177	17	89	291	53	370	
SEP 1798	182	453	295	34	91	477	15	251			
864	HORLOGERIE	1000 ELR	JUN 16614	6816	6373	1948	239	199	804	190	45
		JUL 16597	6459	5949	2532	232	164	1126	85	44	
		AOU 9485	4684	2342	353	159	170	141	14	84	
SEP 19433	8436	6593	2363	629	184	969	169	90			
891	INSTR. MUSIQUE, PHONOS, DISQUES	1000 EUR	JUN 48815	16133	5382	6009	6593	8389	5469	73	767
		JUL 47968	15700	5142	7131	5985	7311	6261	107	331	
		AOU 54640	13420	3245	4669	5274	5020	150	111	180	
SEP 54640	17376	4416	8237	9006	8817	6035	109	694			
892	OUVRAGES IMPRIMES	1000 EUR	JUN 54445	12314	9497	8587	5683	16437	5476	1594	857
		JUL 63063	20474	9757	8993	4342	10242	6360	2132	763	
		AOU 58395	14515	9853	8462	5169	11579	5931	181	892	
SEP 58395	14515	9853	8462	5169	11579	5931	181	892			
893	OUVR. ET ART. EN MAT. PLAST., NDA.	1000 EUR	JUN 66705	21858	12818	9095	5692	10165	3511	1089	2477
		JUL 64783	21842	12562	9368	4745	9514	3727	1534	1491	
		AOU 67974	1753	4911	8513	4921	6089	2869	100	2147	
SEP 67974	23480	11542	8513	8513	5761	11187	3650	1326	2475		
894	VOIT. ENFANT, ART. SPORT, JOUETS	1000 EUR	JUN 39785	8243	6463	5183	1704	3512	6575	356	3749
		JUL 45382	9904	9227	13469	1447	2751	6906	363	1315	
		AOU 46513	11250	6708	11248	2142	2670	7598	311	4586	
895	ARTICLES DE BUREAU	1000 EUR	JUN 10006	3434	2792	1773	606	273	924	36	168
		JUL 10214	4152	2511	1753	296	265	960	81	196	
		AOU 6630	2640	1163	937	467	271	695	17	84	
SEP 9388	3691	1866	1849	548	357	749	160	168			
896	OBJETS D'ART ET ANTIQUITES	1000 EUR	JUN 9991	1497	2664	200	624	345	4452	63	142
		JUL 7820	680	1667	354	138	375	4425	81	100	
		AOU 5685	330	569	229	375	179	3609	83	81	
SEP 8142	1167	1070	358	231	98	4988	107	123			
897	BIJOUTERIE, JOAILLERIE, ORFÈVRE.	1000 ELR	JUN 17188	5029	1876	8301	92	639	1010	21	220
		JUL 21316	5041	2339	11763	162	988	795	39	189	
		AOU 11777	4648	1036	5869	191	283	655	6	198	
SEP 19499	6125	1626	5833	232	862	475	32	314			
899	ARTICLES MANUFACTURES, NDA.	1000 ELR	JUN 23308	6739	4658	2857	3399	1824	2022	514	1295
		JUL 25160	6781	5714	3433	3890	1538	2441	484	879	
		AOU 16192	4723	2742	2062	2761	1085	1784	368	1240	
SEP 29314	7762	5299	2779	3676	1635	2128	637	1598			
911	COLIS POSTAUX NON CLASS. AILL.	1000 EUR	JUN 8642				1033	3	7320	286	
		JUL 8538				1116	9	7135	278		
		AOU 9588				1178	1	8327	316		
SEP 7612				960	3	6343	306				
931	MARCH. EN RETOUR, TRANSACT. SPEC.	1000 EUR	JUN 50999	42826					5680	2275	218
		JUL 53683	46999						4199	2245	240
		AOU 56888	37168						3226	1967	161
SEP 56888	48278						5615	2665	130		
941	ANIMAUX ZOO, CHIENS, CHATS, SIM.	1000 EUR	JUN 711	41	26	7	191	92	221	112	21
		JUL 679	21	34	15	167	63	274	87	18	
		AOU 4740	23	30	12	173	28	201	112	34	
SEP 876	23	30	12	261	106	302	102	40			

¹⁾ A l'exclusion du commerce des Pays-Bas avec l'Union Economique Belgo-Luxembourgeoise.

²⁾ Excluding the trade of the Netherlands with the Belgium Luxembourg Economic Union.

export
EXTRA (EUR-9)

CST	Products - Products	1975	EUR-9	Deutschland	France	Italia	Nederland	Belg.-Lux.	United Kingdom	Ireland	Danmark
732	ROAD MOTOR VEHICLES	1000 EUR	JUN 1054940	508438	176233	129070	11431	37853	189595	19	2301
			JUL 1069230	490095	178964	126513	13873	35834	220929	19	3003
			AOU 735676	364702	66455	108171	11078	26431	156320	3	2516
	SEP 941407	427448	179112	132739	11408	31177	155757	7	3759		
	TOMS		JUN 428375	177349	73608	57389	5578	16884	96379	14	1175
			JUL 435320	169374	74782	54655	6461	15769	112665	11	1602
			AOU 284722	123037	22520	44049	5776	11501	76538	1	1300
	SEP 359410	141480	70287	54722	5435	13515	71010	1	2961		
733	ROAD VEHICLES, EXCL. MOTOR VEH.	1000 EUR	JUN 55951	18490	17115	5453	1063	1081	10692	65	1992
			JUL 54959	15995	15822	8760	1395	1355	10388	91	1153
			AOU 29140	10712	6432	3476	646	613	5985	44	1232
	SEP 32855	12096	7280	3478	728	1106	6823	78	1266		
734	AIRCRAFT	1300 EUR	JUN 89799	2571	28343	11173	5600	7910	33606	238	358
			JUL 107938	9696	41394	7119	17271	1121	30942	173	222
			ACU 87265	3788	38444	3015	7119	1473	33124	96	206
	SEP 100356	4302	47631	4463	10247	189	32982	116	426		
735	SHIPS AND BOATS	1000 FLR	JUN 360285	128718	70417	7236	107014	7484	9957	.37	29422
			JUL 207405	83813	55403	8051	15784	441	24983	391	18539
			ACU 113763	72759	11404	1936	5309	2407	16914	5	3029
	SEP 107857	21090	6251	4600	30049	15215	23536	9	7107		
812	SANITARY, HEATING, LIGHTING APP.	1000 EUR	JUN 29694	8398	5891	5657	2030	466	6151	22	1079
			JUL 29525	9215	4947	5794	1650	697	6537	34	651
			AOU 23449	7754	3539	4244	1345	313	5343	2	909
	SEP 27235	9515	3959	5167	1165	315	5732	21	1357		
821	FURNIT., MATR., FODDG. ART. & SIM.	1000 FLR	JUN 54043	16377	8799	10861	1327	1147	9009	1	6522
			JUL 55416	16470	7896	15196	821	1311	6217	34	4471
			AOU 41386	12517	4297	9362	1013	797	8500	67	4833
	SEP 53274	17862	5804	12387	1332	1250	8532	19	6088		
831	TRAVEL GOODS, HANDBAGS & SIM.	1000 ELR	JUN 10545	2351	1972	4876	202	115	583	35	411
			JUL 12849	2809	2335	6454	126	91	681	19	334
			ACU 9342	2543	1217	4121	119	59	794	18	471
	SEP 10043	2592	1536	4279	147	123	613	12	741		
841	CLOTHING	1000 EUR	JUN 96931	19639	26008	24426	2845	2556	16033	285	5139
			JUL 137971	26647	38145	37947	2312	2969	24475	560	4916
			ACU 127936	26862	24965	35431	2877	2953	23103	440	11305
	SEP 144610	35215	28776	33920	3448	2822	27856	430	12143		
842	FUR CLOTHING, EXCL. H.FACEGEAR	1000 EUR	JUN 3023	969	1137	159	102	30	277	1	348
			JUL 4353	1360	1950	219	237	32	365	1	190
			AOU 4183	1209	673	146	154	21	806	2	1172
	SEP 5734	1793	1543	127	98	28	1029	2	1116		
851	FOOTWEAR	1000 EUR	JUN 56728	4088	10143	36275	336	112	3886	518	1370
			JUL 71219	5163	9556	49437	112	171	5305	604	871
			ACU 52522	5601	6092	34162	96	32	5088	230	1221
	SEP 52185	5912	8515	30596	180	78	4833	535	1536		
861	SCIENT., OPT., MEASG., CONTR. APP.	1300 FLR	JUN 147368	63911	22706	10190	10471	2134	31370	1923	4663
			JUL 155357	69012	25526	11592	9503	1880	33064	1772	3008
			AOU 123799	60285	15757	8762	6730	2580	25147	1040	3498
	SEP 141845	63652	17187	9498	11391	1974	32251	1725	4167		
862	PHOTOGR. & CINEMATOGR. SUPPLIES	1000 EUR	JUN 17629	9705	3253	1432	2699	7910	12491	17	122
			JUL 37272	11633	2839	1799	2840	6515	11457	23	146
			ACU 33338	11806	2143	1514	1764	6844	9089	18	160
	SEP 38459	10310	1701	1540	2753	10280	11671	24	180		
863	DEVELOPED CINEMATOGRAPHIC FILM	1300 FLR	JUN 3187	247	790	644	7	68	1323	5	103
			JUL 3346	295	657	528	5	90	1718	1	93
			ACU 2820	232	562	314	4	45	1572	1	90
	SEP 3055	321	730	643	7	20	1200	1	133		
864	WATCHES AND CLOCKS	1000 FLR	JUN 26012	10700	7537	1695	381	160	5423	10	106
			JUL 25264	9828	7086	1903	62	171	5602	1	61
			ACU 16565	9551	3547	1495	246	161	2481	10	74
	SEP 23012	10457	6399	1500	205	224	4081	56	90		
891	MUSICAL INSTR., PHONOS, RECORDS	1000 FLR	JUN 40760	14840	3790	3770	5043	2821	9429	33	1014
			JUL 40633	15242	3871	4645	3697	991	11458	46	703
			ACU 36654	14778	2782	2199	3964	2414	9712	42	763
	SEP 44518	12273	3512	4127	4148	1436	12179	45	798		
892	PRINTED MATTER	1000 FLR	JUN 67207	18312	15223	4005	3259	1252	23251	408	1497
			JUL 78504	26506	15745	3878	3466	1877	25201	480	1358
			AOU 69466	20951	16423	3466	2328	1411	22995	418	1474
	SEP 79529	23688	17634	3682	2857	1957	27296	378	2037		
893	ART. OF ARTIF. PLASTIC MAT. NES.	1000 EUR	JUN 40331	12928	6589	7045	2351	995	4936	47	5440
			JUL 42348	14004	7218	10094	1401	867	5020	26	3218
			AOU 32940	11408	5211	5099	1281	777	4356	11	4797
	SEP 38465	13532	5141	7091	1510	739	4456	14	5986		
894	PERFUMER., SPORTG. GOODS, TOYS	1000 EUR	JUN 42439	8535	8493	8492	557	3301	9521	150	3480
			JUL 44844	10285	9496	9443	644	326	11237	388	1425
			AOU 33116	9033	3415	6046	488	1249	9547	76	3262
	SEP 41715	10791	6967	6906	520	2786	10799	36	2914		
895	OFFICE & STATIONERY SUPPS. NES.	1000 FLR	JUN 13383	4727	3891	1331	415	75	2395	94	455
			JUL 12955	4935	3318	1177	250	88	2587	127	473
			ACU 10183	4452	1645	789	308	76	2461	84	368
	SEP 11679	5144	2489	1201	288	69	2016	98	374		
896	WORKS OF ART AND ANTIQUES	1000 EUR	JUN 22614	6055	3873	342	814	90	11237	32	171
			JUL 25267	1622	6273	396	255	132	20483	31	132
			ACU 18307	1959	2618	232	153	97	13085	31	161
	SEP 19948	2422	3279	185	100	104	13686	11	161		
897	JEWELLERY, GOLD/SILV. SMIS. WARES	1000 EUR	JUN 32730	8658	5342	15380	233	240	2348	1	529
			JUL 38715	8970	6788	18492	240	330	3474	3	420
			ACU 34058	7220	4709	9391	189	406	1586	1	556
	SEP 34115	9370	3802	14258	193	187	3500	4	801		
899	MANUFACTURED ARTICLES, NES.	1000 ELR	JUN 32915	8732	7591	3513	1734	762	8530	178	1875
			JUL 36833	8397	8795	5277	1322	837	5522	245	1113
			ACU 24462	7140	4259	2533	1418	609	6631	148	1114
	SEP 31792	7927	7352	3969	1328	693	8364	155	2004		
911	POSTGOODS, NOT ELSEW. CLASSIF.	1000 EUR	JUN 19371	41401	19371	1184	5	17969	213	1058	
			JUL 2100	3778	1851	1948	1	19103	34	113	
			AOU 24495	1146	84499	1686	1	23082	726	1636	
	SEP 20937	36302	1343	1364	1	17641	1881	2370			
931	RETURNED GOODS, SPEC. TRANSACT.	1000 EUR	JUN 73008	41401	19371	1184	5	17969	213	1058	
			JUL 2100	3778	1851	1948	1	19103	34	113	
			AOU 24495	1146	84499	1686	1	23082	726	1636	
	SEP 20937	36302	1343	1364	1	17641	1881	2370			
941	ZOO ANIM., DOGS, CATS, & THE LIKE	1000 EUR	JUN 512	114	19	5	138	70	87	35	47
			JUL 480	111	27	4	207	69	137	19	30
			ACU 480	111	27	4	207	69	137	19	30
	SEP 940	307	14	188	156	41	105	78	51		

export
INTRA (EUR-9)

CST	Produits - Products	1976	EUR-9 ¹⁾	Deutschland	France	Italia	Nederland ¹⁾	Belg.-Lux.	United Kingdom	Ireland	Danmark
951	ARMURERIE ET MUNITIONS GUERRE 1000 EUR	JUN	9189	215	101	157	3704		4909		103
		JUL	5995	184	38	848	2136		1611		1178
		AOU	4077	114	6	195	2106		1607		49
		SEP	7562	193	107	3162	2498		1589		13
961	MONNAIES NON EN CIRCUL.SF D'OR 1000 EUR	JUN	39	1		32		1	5		
		JUL	30	27					3		
		AOU	16	16							
		SEP	8	7					1		
971	OR 1000 EUR	JUN	4554	1564	641	57		2235		57	
		JUL	6630	1528		81		4979		42	
		AOU	6470	3044	332	2		2948		144	
		SEP	16159	1836	9522	52		4729		20	

¹⁾ A l'exclusion du commerce des Pays-Bas avec l'Union Economique Belgo-Luxembourgeoise.

¹⁾ Excluding the trade of the Netherlands with the Belgium Luxembourg Economic Union.

export
EXTRA (EUR-9)

CST	Produits - Products	1975	EUR-9	Deutschland	France	Italia	Nederland	Belg.-Lux.	United Kingdom	Ireland	Denmark
951	FIREARMS OF WARE & AMMUNITION	1000 ELR	JUN	17881	976	82	1341	1	14325		1156
		JUL	26665	1047	32	6922	95	17754		815	
		ACU	10379	716	69	872	217	7970		535	
		SEP	22670	566	45	6568	458	14454		579	
961	COIN, EX. GOLD, N. BEING LEG. TEND.	1000 EUR	JUN	894	754	4		46	82	8	
		JUL	491	217	2		11	1	260		
		ACU	419	360	2		32	25			
		SEP	59	13	7		32		7		
971	GOLD	1000 ELR	JUN	46474	4638	38821	158		2857		
		JUL	8705	7513		129		1063			
		ACU	10634	6669	541	16		3388			20
		SEP	42958	6228	35190	79		1448			13

**ÉVOLUTION DU COMMERCE
des principaux pays tiers**

TAB. 9

valeurs en Mio \$

Période Period	Grèce Greece		Turquie Turkey		Norvège Norway		Suède Sweden		Finlande Finland		
	Monde	EUR-9	World	EUR-9	Monde	EUR-9	World	EUR-9	Monde	EUR-9	
import											
1974	II	1 217,3	530,4	920,9	414,9	2 179,9	852,9	3 969,3	2 131,1	1 679,1	616,1
	III	962,2	444,6	858,4	396,8	1 907,9	872,3	4 170,3	2 270,3	1 819,4	671,3
	IV	1 268,1	453,0	1 226,8	520,7	2 371,4	953,0	4 554,2	2 376,5	1 851,8	677,0
1975	I	1 289,6	558,6	1 154,5	550,1	2 310,2	1 032,2	4 857,6	2 613,5	2 104,3	775,0
	II	1 388,2	601,8	1 229,2	583,4	2 920,7	1 291,1	4 806,6	2 625,1	1 886,8	679,1
	III	1 192,4	519,4	1 107,9	567,3	2 036,3	906,7	4 030,8	2 075,6	1 768,7	683,5
1974	M	343,6	172,9	280,7	131,8	720,7	298,1	1 130,5	619,0	481,9	182,7
	A	306,6	159,7	312,4	132,1	685,5	260,6	1 375,4	752,5	565,0	206,5
	M	456,5	192,7	319,0	134,6	814,7	314,0	1 459,5	768,6	616,3	242,8
	J	454,2	178,0	289,5	148,2	679,7	278,3	1 134,4	610,0	497,8	166,8
	J	334,7	155,9	247,7	110,1	606,8	287,1	1 324,0	691,3	584,8	197,6
	A	308,2	143,5	299,4	137,4	642,0	283,6	1 452,5	797,4	600,2	215,9
	S	319,3	145,2	311,3	149,3	659,1	301,6	1 393,8	781,6	634,4	257,8
	O	433,0	169,7	297,5	133,0	868,2	333,3	1 611,6	837,1	630,3	231,9
	N	372,7	139,7	398,6	172,9	751,5	302,5	1 585,6	815,9	616,2	222,6
	D	462,4	143,6	530,7	214,8	751,7	317,2	1 357,0	723,5	605,3	222,5
1975	J	402,3	185,7	341,6	176,1	727,7	326,2	1 950,0	1 023,5	775,1	294,5
	F	411,8	181,6	360,7	181,3	765,2	316,6	1 473,9	797,2	732,0	253,3
	M	475,5	191,3	452,2	192,7	817,3	389,4	1 433,7	792,8	597,2	227,2
	A	475,0	205,9	390,1	191,7	1 093,5	416,9	1 790,3	962,6	643,9	237,3
	M	449,3	191,6	311,7	153,4	918,4	431,0	1 547,5	863,7	663,3	240,6
	J	463,9	204,3	527,4	238,3	908,8	443,2	1 468,8	798,8	579,6	201,2
	J	393,9	167,7	412,2	201,1	660,6	319,2	1 473,3	766,3	619,1	236,5
	A	336,5	165,6	341,8	188,9	608,4	280,7	1 151,1	606,8	570,5	232,9
	S	462,0	186,1	353,9	177,3	767,3	306,8	1 406,4	702,5	579,1	214,1
	O	479,9	214,9	321,4	156,5	845,4	356,2	1 553,5	779,8	631,4	219,5
N	437,0	170,1	466,1	221,3	793,9	321,9	1 376,3	684,1	578,0	222,4	
export											
1974	II	552,9	275,6	367,5	174,3	1 571,5	683,3	4 101,7	1 970,8	1 402,4	613,6
	III	446,3	232,3	266,1	138,0	1 469,8	690,8	3 941,5	1 945,5	1 345,1	634,3
	IV	623,6	290,6	384,0	147,9	1 760,2	866,6	4 456,5	1 992,5	1 544,5	582,9
1975	I	514,6	240,2	355,2	131,1	1 618,1	742,8	4 550,9	2 076,6	1 452,5	540,1
	II	502,6	255,4	283,7	119,5	1 715,7	871,8	4 672,2	2 009,8	1 325,8	448,4
	III	557,7	301,5	354,5	155,5	1 441,1	738,2	3 730,1	1 704,2	1 195,7	441,7
1974	M	180,3	100,9	195,4	89,4	506,6	259,7	1 228,4	626,0	417,3	196,2
	A	164,7	81,9	149,6	61,3	515,3	208,7	1 428,2	682,5	474,5	205,8
	M	190,8	83,5	127,6	64,3	587,2	252,7	1 375,0	658,3	501,1	222,6
	J	197,4	110,2	99,3	48,7	469,0	221,9	1 298,5	630,0	426,8	185,2
	J	143,2	79,5	70,8	37,7	499,0	262,8	1 260,3	614,3	485,4	213,6
	A	163,2	85,3	86,4	50,2	472,9	215,1	1 320,9	586,0	413,1	212,4
	S	139,9	67,5	108,9	50,1	497,9	212,9	1 360,3	745,2	446,6	208,3
	O	172,1	89,2	98,5	54,4	646,1	315,2	1 643,1	731,5	588,6	206,4
	N	212,6	108,5	123,3	54,1	553,7	267,6	1 383,2	633,5	484,9	193,0
	D	238,9	92,9	162,2	66,4	560,4	283,8	1 430,2	627,5	471,0	183,5
1975	J	201,0	100,1	112,5	46,3	540,0	251,6	1 514,8	704,9	560,2	218,1
	F	153,2	59,2	124,2	41,2	625,3	275,8	1 553,8	695,4	443,1	161,8
	M	160,4	80,9	118,5	43,6	452,8	215,4	1 482,3	676,3	449,2	160,2
	A	163,5	68,0	101,7	39,4	631,6	328,6	1 696,1	710,5	487,5	166,2
	M	139,3	70,7	77,6	32,5	482,9	244,6	1 481,6	626,6	448,4	162,9
	J	199,8	116,7	104,4	47,6	601,2	298,6	1 494,6	672,7	389,9	119,3
	J	202,0	113,2	99,9	42,8	480,0	231,7	1 348,9	617,8	450,1	151,2
	A	175,9	93,1	120,1	45,4	433,4	215,9	988,7	453,8	302,3	118,8
	S	179,8	95,2	134,5	67,3	527,7	290,6	1 392,5	632,6	443,3	171,7
	O	171,3	88,2	105,6	59,4	675,6	340,7	1 461,0	651,2	474,7	170,7
N	189,9	107,8	133,4	68,7	671,5	331,4	1 417,7	663,1	432,5	156,4	

TAB. 9

TRENDS IN TRADE
of the main non-EC countries

value in Mio \$

Période Period	Suisse Switzerland		Autriche Austria		Portugal		Espagne Spain		Yougoslavie Yugoslavia		
	World	EUR-9	Monde	EUR-9	World	EUR-9	Monde	EUR-9	World	EUR-9	
import											
1974	II	3 741,8	2 515,5	1 971,3	1 233,5	987,8	429,8	4 222,5	1 456,6	2 080,6	784,0
	III	3 546,6	2 387,7	2 013,0	1 242,8	1 006,6	391,9	3 882,4	1 378,2	2 190,5	883,4
	IV	3 777,8	2 493,1	2 153,8	1 278,4	1 905,9	803,0	4 152,0	1 461,4	2 046,3	879,9
1975	I	3 630,0	2 344,9	2 428,2	1 513,2	891,4	388,7	4 152,9	1 460,4	1 840,1	818,9
	II	3 469,7	2 294,0	2 422,3	1 517,5	1 076,1	437,5	4 533,4	1 488,6	2 084,8	838,3
	III	3 014,8	2 034,9	2 160,0	1 355,5	858,2	337,6	3 621,0	1 282,8	1 840,4	
1974	M	1 252,9	826,5	733,6	458,5	326,2	136,0	1 200,2	489,4	615,1	236,3
	A	1 229,0	828,7	686,6	436,8	296,3	131,8	1 378,3	459,7	677,4	252,2
	M	1 322,8	901,2	736,1	467,0	363,9	158,4	1 418,1	531,4	650,9	244,1
	J	1 190,0	785,6	548,6	329,7	327,6	139,6	1 426,1	465,5	752,3	287,7
	J	1 308,9	914,9	640,6	407,5	333,5	135,0	1 453,1	513,2	813,0	316,4
	A	1 066,2	692,7	635,3	391,9	341,2	118,2	1 173,8	409,5	723,7	300,5
	S	1 171,5	780,1	737,1	443,4	331,9	138,7	1 255,5	455,5	653,8	266,5
	O	1 347,6	911,2	791,4	481,1	488,9	189,9	1 339,0	480,0	731,1	300,1
	N	1 222,4	796,2	714,3	428,4	424,9	207,2	1 439,3	506,8	620,7	290,4
	D	1 207,8	785,7	648,1	368,9	992,1	405,9	1 373,7	474,6	694,5	289,4
1975	J	1 225,8	768,3	770,4	459,2	363,9	144,7	1 328,0	485,0	676,2	287,0
	F	1 212,2	792,0	811,8	511,0	301,0	132,9	1 406,8	509,6	576,8	266,9
	M	1 192,0	784,6	846,0	543,0	226,5	111,1	1 418,1	465,8	587,1	265,0
	A	1 266,8	810,0	837,5	525,0	286,3	140,3	1 614,2	550,1	733,4	289,5
	M	1 069,3	714,6	745,7	466,3	469,7	179,1	1 488,6	467,0	676,6	256,7
	J	1 133,6	769,4	839,1	526,2	320,1	118,1	1 430,6	471,5	674,8	292,1
	J	1 092,8	757,7	760,4	491,4	190,6	91,7	1 273,7	515,6	669,2	
	A	862,3	564,6	645,2	394,6	393,5	153,9	1 216,0	417,4	625,2	
	S	1 059,7	712,6	754,4	469,5	274,1	92,0	1 131,3	349,8	546,0	
	O	1 149,2	778,8	828,8	525,5			1 429,6	443,8	560,6	
	N	966,6	642,5	760,2	475,0			1 326,0	485,3	546,2	
export											
1974	II	3 056,3	1 413,8	1 578,7	730,0	523,6	255,5	1 745,1	815,6	1 058,9	314,1
	III	2 847,9	1 225,1	1 598,8	679,6	478,8	234,2	1 560,0	686,4	1 033,5	268,4
	IV	3 381,4	1 373,8	1 781,5	728,5	864,8	419,6	2 227,9	1 057,7	1 004,5	225,4
1975	I	3 163,9	1 405,5	1 882,6	823,2	496,4	237,9	1 993,8	963,6	995,7	236,8
	II	3 355,7	1 480,7	1 928,1	840,2	469,2	240,7	1 960,6	889,2	988,8	220,5
	III	2 951,9	1 259,3	1 760,0	797,2	438,4	223,5	1 553,0	591,5	935,5	
1974	M	994,9	451,3	566,2	261,0	207,0	99,9	518,3	265,8	332,3	119,5
	A	983,5	462,3	554,8	261,5	167,7	76,1	585,4	278,0	358,4	117,8
	M	1 108,0	507,2	579,1	269,2	201,5	107,6	612,4	276,6	337,8	108,0
	J	964,8	444,3	444,8	199,3	154,4	71,8	547,3	261,0	362,7	88,3
	J	1 064,8	477,5	508,7	225,3	174,9	89,7	468,6	223,0	439,1	120,4
	A	812,8	318,5	492,9	196,1	150,4	69,3	494,1	205,6	283,7	67,3
	S	970,3	429,1	597,2	258,7	153,5	75,2	597,3	257,8	310,7	80,7
	O	1 138,8	492,8	639,1	274,5	246,5	125,1	772,9	363,4	311,2	80,9
	N	1 150,7	466,1	608,9	251,2	229,0	117,8	736,1	354,9	300,3	67,4
	D	1 091,9	414,9	533,5	202,8	389,3	176,7	718,9	339,4	393,0	77,1
1975	J	1 000,6	466,6	555,1	253,4	174,4	83,3	733,5	341,8	410,1	91,1
	F	1 084,2	469,3	657,9	284,1	169,0	80,7	697,8	354,6	275,2	66,3
	M	1 079,1	469,6	669,6	285,7	153,0	73,9	562,5	267,2	310,4	79,4
	A	1 130,9	506,3	669,0	280,8	151,8	73,5	639,4	323,9	314,0	80,2
	M	1 046,1	450,0	601,7	261,9	163,7	80,0	690,2	294,2	345,5	69,3
	J	1 178,7	524,4	657,4	297,5	180,7	87,2	631,0	271,1	329,3	71,0
	J	1 100,7	469,7	634,0	287,5	164,6	86,5	624,7	242,4	338,9	
	A	808,9	329,7	483,1	208,0	140,6	67,9	368,8	145,5	304,6	
	S	1 042,3	459,9	642,9	301,7	133,2	69,1	559,5	203,6	292,0	
	O	1 186,3	527,6	665,4	320,5			747,2	324,9	348,3	
	N	1 134,6	486,9	616,5	279,6			694,1	288,0	311,0	

ÉVOLUTION DU COMMERCE
des principaux pays tiers

TAB. 9

valeurs en Mio \$

Période Period	Pologne Poland		Tchécoslovaquie Czechoslovakia		Rép. d'Afrique du Sud Rep. of South Africa		États-Unis United States		Canada		
	Monde	EUR-9	World	EUR-9	Monde	EUR-9	World	EUR-9	Monde	EUR-9	
import											
1974	II	2 359,3	709,6	1 569,7	231,3	1 811,6	905,7	25 826,5	5 110,0	8 308,8	812,2
	III	2 424,4	772,1	1 447,6	217,2	1 929,6	929,3	26 610,6	4 755,7	7 965,6	841,1
	IV	2 830,6	835,6	1 763,6	324,5	1 987,9	979,6	27 358,3	5 023,0	8 940,8	838,8
1975	I	2 661,0	734,3	1 699,2	245,4	2 033,4	1 067,3	24 600,9	4 664,0	8 262,2	831,2
	II	3 368,7	955,0	2 150,8	290,0			23 065,4	3 981,2	9 024,8	859,6
	III	3 064,0	840,5							7 850,9	760,4
1974	M	911,4	293,0	595,1	108,3	556,2	272,2	7 823,2	1 627,6	2 498,5	223,1
	A	653,9	189,1	379,5	48,2	541,9	278,9	8 370,8	1 731,9	2 479,8	251,9
	M	804,4	252,0	516,9	77,8	641,6	310,1	8 899,2	1 696,8	3 032,3	283,5
	J	901,0	268,5	673,3	105,3	628,1	316,7	8 556,5	1 681,3	2 786,7	276,8
	J	739,5	252,7	379,7	48,5	666,1	321,4	9 003,1	1 612,4	2 766,6	306,6
	A	807,0	246,3	291,8	53,1	656,5	301,6	9 166,4	1 696,1	2 562,8	276,6
	S	877,9	273,1	776,1	115,6	607,0	306,3	8 441,1	1 447,2	2 636,2	257,9
	O	773,5	250,8	414,9	61,9	698,5	339,2	9 186,0	1 699,1	3 121,4	279,6
	N	751,9	214,1	523,6	86,3	676,3	327,5	8 975,5	1 671,9	3 045,5	270,0
	D	1 305,2	370,7	925,1	176,3	613,1	312,9	9 196,8	1 652,0	2 773,9	289,2
1975	J	555,2	149,8	332,1	31,4	707,5	362,2	9 860,2	1 829,7	2 827,9	292,2
	F	931,8	259,7	575,7	84,4	655,3	343,8	7 197,0	1 309,6	2 605,6	259,8
	M	1 174,0	324,8	791,4	129,6	670,6	361,3	7 543,7	1 524,7	2 828,7	279,2
	A	1 072,1	284,7	584,9	65,8	699,6	339,3	8 257,4	1 341,7	2 836,0	246,0
	M	1 076,2	317,0	702,8	82,7	699,4	364,0	7 446,0	1 288,9	3 015,5	317,6
	J	1 220,4	353,3	863,1	141,5			7 362,0	1 350,6	3 173,3	296,0
	J	970,1	258,4	567,3	60,3			7 976,3	1 403,1	2 625,1	285,3
	A	1 044,7	314,1	587,9	69,5			7 560,6	1 252,7	2 476,7	249,1
	S	1 049,2	268,0							2 749,2	226,0
	O	1 016,1	263,7							3 024,6	274,7
N	1 105,8	299,7									
export											
1974	II	1 805,1	395,9	1 521,1	231,5	1 185,9	619,3	25 290,5	5 806,8	8 494,1	1 028,0
	III	1 783,6	407,6	1 343,5	190,5	1 363,3	658,8	23 367,4	5 007,6	8 113,3	997,6
	IV	2 314,2	471,3	1 766,4	290,8	1 363,1	677,9	27 135,1	5 908,6	8 782,9	1 164,8
1975	I	2 428,1	489,4	1 706,1	224,1	1 467,4	679,2	27 214,8	6 424,1	7 574,8	1 027,2
	II	2 609,1	457,2	2 120,3	273,9			26 718,1	5 347,8	8 432,4	1 098,9
	III	2 547,9	464,2					25 170,4	5 071,8	7 344,8	891,8
1974	M	746,6	176,0	619,6	81,8	431,4	251,8	8 547,3	2 032,8	2 497,0	303,1
	A	498,1	101,8	400,7	62,6	413,2	226,9	8 418,0	1 935,3	2 558,7	272,9
	M	586,3	123,7	483,3	76,1	391,8	189,2	8 488,1	1 950,1	3 172,9	416,4
	J	720,7	170,4	637,1	92,8	380,9	203,2	8 384,4	1 921,4	2 762,5	338,7
	J	462,9	109,9	397,8	60,3	469,7	228,2	7 695,7	1 728,2	2 817,4	384,8
	A	564,4	123,0	302,2	44,6	462,7	224,0	7 998,9	1 723,3	2 593,5	317,0
	S	756,3	174,7	643,5	85,6	430,9	206,6	7 672,8	1 556,1	2 702,4	295,8
	O	597,2	152,0	394,9	68,6	466,7	212,2	8 994,1	1 917,1	3 080,5	479,8
	N	608,7	119,7	550,4	102,2	453,2	235,4	9 397,5	2 185,4	2 991,6	307,3
	D	1 108,3	199,6	821,1	120,0	448,2	230,3	8 743,5	1 806,1	2 710,8	377,7
1975	J	573,5	118,3	318,1	44,9	524,0	273,9	9 202,8	2 170,3	2 697,7	382,2
	F	783,8	161,3	539,9	64,8	442,5	220,5	8 545,5	2 034,1	2 442,9	337,0
	M	1 070,8	209,8	848,1	114,4	500,9	184,8	9 466,5	2 219,7	2 434,2	308,0
	A	728,8	126,8	520,8	64,7	500,8	208,8	9 074,4	1 898,0	2 568,3	302,5
	M	774,9	146,2	624,3	78,9	464,8	202,4	8 952,8	1 833,0	2 894,2	362,8
	J	1 105,4	184,2	975,2	130,3			8 690,9	1 616,8	2 969,9	433,6
	J	698,3	143,3	523,3	61,8			8 265,4	1 664,6	2 445,1	347,5
	A	800,7	131,9	521,9	61,8			8 480,6	1 723,9	2 159,1	231,3
	S	1 048,9	189,0					8 424,4	1 683,4	2 640,6	313,0
	O	774,8	137,2							2 888,7	236,9
N	868,9	161,6									

TAB. 9

TRENDS IN TRADE
of the main non-EC countries

value in Mio \$

Période Period	Israël Israel		Inde India		Japon Japan		Hong Kong		Australie Australia		
	World	EUR-9	Monde	EUR-9	World	EUR-9	Monde	EUR-9	World	EUR-9	
import											
1974	II	1 098,8	591,7	1 242,6	250,7	16 776,2	1 125,5	1 922,4	247,5	2 731,5	711,3
	III	1 053,4	495,0	1 183,8		15 472,4	1 019,2	1 713,5	277,2	3 250,0	940,0
	IV	1 130,7	485,5	1 339,6		15 865,4	930,5	1 488,9	209,1	2 873,0	805,8
1975	I	1 035,4	476,4	1 731,9		14 454,0	848,2	1 476,7	217,4	2 488,7	781,5
	II	1 016,0	529,3	1 219,5		14 310,3	847,6	1 589,0	216,9	2 477,1	746,7
	III	946,0		1 486,0							
1974	M	345,8	174,3	466,8	69,8	5 120,4	329,6	605,7	84,6	809,9	234,5
	A	330,5	182,9	421,0	93,2	5 328,1	332,1	620,6	80,9	826,7	199,5
	M	369,1	210,7	386,3	56,5	5 941,3	397,4	680,8	104,1	1 044,1	271,4
	J	392,1	195,8	435,3	101,0	5 506,8	396,0	621,0	62,5	860,7	240,4
	J	384,6	208,6	449,2		5 603,9	398,8	603,4	115,9	1 062,8	312,0
	A	325,1	133,1	334,3		5 148,7	330,5	583,1	83,0	1 124,6	325,4
	S	343,7	153,3	401,2		4 719,8	289,9	527,0	78,3	1 062,6	302,6
	O	377,7	182,0	385,7		5 371,0	312,1	482,6	71,3	1 041,9	267,4
	N	342,3	138,8	410,5		5 121,0	300,4	506,4	68,7	946,3	247,1
	D	410,7	164,7	526,9		5 373,4	318,0	499,9	69,1	884,8	291,3
1975	J	382,2	178,5	594,1		4 908,9	272,4	512,0	74,1	945,3	303,4
	F	342,9	162,1	394,5		4 510,5	274,9	461,5	70,5	800,9	266,6
	M	310,4	135,9	613,9		5 034,6	300,9	503,2	72,8	742,5	211,5
	A	363,7	194,4	384,7		4 711,8	292,3	513,3	72,7	879,9	250,8
	M	315,1	154,6	367,7		5 084,0	268,7	543,8	80,3	867,3	272,9
	J	337,2	180,3	465,7		4 514,5	286,6	531,9	63,9	729,9	223,0
	J	332,9	154,0	497,2		4 962,8	312,7	568,6	64,6	904,7	297,7
	A	290,5	118,6	475,4		4 469,3	269,5				
	S	322,6		513,4							
	O										
	N										
	N										
export											
1974	II	463,2	183,2	820,8	196,4	13 741,2	1 516,3	1 591,9	372,8	2 719,9	444,3
	III	401,8	141,9	1 081,3		14 972,8	1 715,9	1 590,5	335,8	2 970,7	456,3
	IV	494,0	180,8	1 026,1		16 540,7	1 655,9	1 333,4	338,5	2 851,1	416,6
1975	I	524,1	212,3	1 159,4		13 212,6	1 410,9	1 284,5	347,1	2 928,3	462,7
	II	483,3	215,3	974,4		13 687,7	1 429,8	1 407,4	361,6	:	:
	III	399,3									
1974	M	174,0	69,4	423,5	107,1	4 126,8	455,4	493,7	116,7	779,9	113,0
	A	148,6	64,6	223,8	54,7	4 262,7	475,2	496,9	114,0	765,7	113,2
	M	169,2	62,1	274,3	65,3	4 625,3	534,8	567,8	135,8	1 062,5	170,1
	J	143,9	56,5	322,7	76,4	4 853,2	506,3	527,2	123,0	891,7	161,0
	J	141,9	48,3	392,1		5 182,0	538,1	529,4	117,3	972,8	156,7
	A	130,7	51,5	380,6		5 028,9	553,9	553,7	122,7	968,2	147,7
	S	129,2	42,1	307,9		4 761,9	623,9	507,4	95,8	1 029,7	151,9
	O	149,3	54,3	288,1		5 470,6	547,5	421,9	93,8	931,8	113,7
	N	149,0	55,6	468,5		5 099,0	486,6	467,5	117,6	965,3	171,6
	D	195,7	70,9	393,9		5 971,1	621,8	444,0	127,1	954,0	131,3
1975	J	167,5	78,4	329,6		3 686,5	370,8	457,5	120,3	1 002,9	157,3
	F	173,6	65,2	400,2		4 444,1	491,6	376,6	102,1	999,0	172,1
	M	183,1	68,6	430,5		5 082,0	548,5	450,4	124,7	926,4	133,3
	A	183,3	109,2	308,5		4 831,6	574,4	452,6	121,4	1 041,2	162,6
	M	147,2	56,1	311,7		4 393,1	436,8	465,3	116,6	1 077,4	170,3
	J	152,8	50,0	353,4		4 463,0	418,6	489,5	123,6	:	:
	J	149,0	47,6	344,1		4 802,9	467,9	526,7	125,2	:	:
	A	114,9	38,2	:		4 385,1	427,7				
	S	135,4		307,1							
	O	171,4									
	N										

TAUX DE CONVERSION :
**États membres de la CE¹⁾
et États-Unis**
EXCHANGE RATES:
**Member States of the EC¹⁾
and the United States**

Période Period	Deutschland (BR)	France	Italia	Nederland	Belg.-Lux.	United Kingdom Ireland	Danmark	United States
	1000 DM = ... Eur	1000 Ffr = ... Eur	1000 Lit = ... Eur	1000 Fl = ... Eur	1000 Fb/Flux. = ... Eur	1000 £ = ... Eur	1000 Dkr = ... Eur	1000 \$ = ... Eur
1958	238,095	2,38095	1,600	263,158	20,044	2 800,000	144,778	1 000,000
1959		2,02550			20,016			
1960		202,550			20,000			
1961	247,827			274,092				
1962	250,000			276,243				
1963								
1964								
1965								
1966								
1967						2 744,855	143,395	
1968						2 400,000	133,333	
1969	253,902	193,230						
1970	273,224	180,044						
1971	273,587							
1972	285,819		1,584	283,864	20,552	2 288,330	133,612	997,427
1973	300,471		1,372	287,844		1 956,947	131,956	921,056
1974	310,580	166,389	1,230	298,056		1 872,659		800,000
1975	310,580	176,056	1,159	298,056		1 675,042		800,000
1973								757,576
J	310,580	180,044	1,255	283,864	20,552	1 851,852	131,956	729,927
A			1,318			1 872,659		757,576
S			1,340			1 834,862		757,576
O			1,325	290,315		1 821,494		751,880
N			1,344	298,056		1 897,533		793,651
D			1,362			1 919,386		826,446
1974								
J	310,580	174,825	1,359	298,056	20,552	1 953,125	131,956	877,193
F		170,068	1,289			1 919,386		847,458
M		169,779	1,285			1 915,709		819,672
A		163,399	1,253			1 901,141		793,651
M		158,730	1,221			1 862,197		775,194
J		159,744	1,206			1 872,659		787,402
1975								
J		164,204	1,217			1 872,659		781,250
A		167,224	1,220			1 876,173		800,000
S		169,492	1,230			1 886,792		813,008
O		168,067	1,192			1 855,288		793,651
N		165,837	1,164			1 808,318		775,194
D		167,224	1,153			1 773,050		763,359
1975								
J	310,580	167,785	1,135	298,056	20,552	1 730,104	131,956	735,294
F		168,067	1,129			1 724,138		719,424
M		169,205	1,126			1 718,213		709,220
A		173,010	1,148			1 721,170		724,638
M		177,936	1,148			1 672,241		719,424
J		179,533	1,160			1 647,446		719,424
1976								
J		179,856	1,168			1 655,629		757,576
A		180,044	1,181			1 669,449		787,402
S			1,188			1 667,852		806,452
O			1,175			1 639,344		800,000
N			1,175			1 636,661		800,000
D			1,183			1 633,987		806,452
1973								
J - J	293,574	180,044	1,397	283,864	20,552	2 024,291	131,956	819,672
J - A	295,639		1,385	283,864		2 004,008		806,452
J - S	297,210		1,381	284,558		1 984,127		800,000
J - O	298,521		1,374	285,878		1 964,637		
J - N	299,565		1,372	286,932		1 956,947		
J - D	300,471		1,372	287,844		1 956,947		
1974								
J	310,580	174,825	1,359	298,056	20,552	1 953,125	131,956	877,193
J - F		172,414	1,323			1 934,236		862,069
J - M		171,527	1,311			1 930,502		847,458
J - A		169,492	1,295			1 923,077		833,333
J - M		167,224	1,280			1 908,397		819,672
J - J		165,837	1,267			1 904,762	813,008	
1975								
J - J		165,563	1,259			1 897,533		813,008
J - A		165,837	1,255			1 897,533		806,452
J - S		166,113	1,252			1 893,939		
J - O		166,389	1,245			1 890,359		
J - N		166,389	1,238			1 883,239		
J - D		166,389	1,230			1 872,659		800,000
1975								
J	310,580	167,785	1,135	298,056	20,552	1 730,104	131,956	735,294
J - F		167,785	1,131			1 727,116		724,638
J - M		168,350	1,130			1 724,138		719,424
J - A		169,492	1,134			1 724,138		
J - M		171,233	1,136			1 712,329		
J - J		172,414	1,140			1 700,680		
1976								
J - J		173,611	1,144			1 694,915		724,638
J - A		174,216	1,149			1 692,047		735,294
J - S		174,825	1,153			1 689,189		740,741
J - O		175,439	1,155			1 683,502		746,269
J - N		175,747	1,157			1 680,672		751,880
J - D		176,056	1,159			1 675,042		757,576

¹⁾ Voir note explicative page VII.

¹⁾ See explanatory note page VII.

TAUX DE CONVERSION :

EXCHANGE RATES :

Autres pays

Other countries

Pays	Unite nationale National currency unit	Equivalent en dollars Equivalent in dollars					Countries
		1970	1971	1972	1973	1974	
Islande	1 000 Kroner	11,3636	→	→	11,0412	9,9960	Iceland
Norvege	1 000 Kroner	140,0	→	150,48	171,70	181,16	Norway
Suede	1 000 Kroner	193,304	→	207,775	227,692	224,266	Sweden
Finlande	1 000 Markkaa	238,097	→	243,902	261,712	265,182	Finland
Suisse	1 000 Francs suisses	232,70	244,335 ¹⁾	→	315,7562	335,6831	Switzerland
Autriche	1 000 Schillinge	38,46	40,404 ¹⁾	42,9185	48,8759	53,5046	Austria
Portugal	1 000 Escudos	34,7826	→	36,6972	38,8954	39,2157	Portugal
Espagne	1 000 Gold Pesetas	14,2857	→	15,5102	17,0823	17,3491	Spain
Yougoslavie	1 000 Dinara	80,0	67,6133	58,8235	61,7665	62,8536	Yugoslavia
Malte	1 000 Pounds Sterlings	2 400,0	→	2 605,71	2 723,0	2 595,0	Malta
Grece	1 000 Drachmi	33,3333	→	→	33,7268	33,3333	Greece
Turquie	1 000 Lires	66,6667 ¹⁾	→	71,4286	71,3267	71,9942	Turkey
U R S S	1 000 Rubler	1 111,1	1 206,3	1 206,3	1 340,5	1 369,9	Soviet Union
Rep dem allemande	1 000 Valuta Mark	238,0	→	→	→	→	German Dem Rep
Pologne	1 000 Zloty	250,0	271,7	→	301,2	312,5	Poland
Tchecoslovaquie	1 000 Kroner	138,89	150,83	→	167,50	→	Czechoslovakia
Hongrie	1 000 Forint	85,18	92,51	→	109,29	106,50	Hungary
Roumanie	1 000 Lei	166,7	→	→	→	→	Romania
Bulgarie	1 000 Lev	854,7	→	→	→	1 030,9	Bulgaria
Maroc	1 000 Dirham	197,609	→	214,547	234,412	238,379	Morocco
Tunisie	1 000 Dinars	1 904,76	1 919,39	2 066,12	2 277,90	2 298,85	Tunisia
Libye	1 000 Pounds	2 800,0	→	3 040,0	3 320,0	3 380,0	Libya
Egypte	1 000 Pounds	2 300,0	→	→	2 510,0	2 560,0	Egypt
Soudan	1 000 Pounds	2 871,56	→	→	→	→	Sudan
Sierra Leone	1 000 Leones	1 200,0	→	1 269,0	1 241,0	1 185,0	Sierra Leone
Ghana	1 000 Cedis	980,0	944,0	761,0	855,0	870,0	Ghana
Nigeria	1 000 Pounds	2 800,0	→	3 040,0	1 520,0	1 620,0	Nigeria
Kenya, Ouganda, Tanzanie	1 000 Shillings	140,0	→	→	142,816	139,997	Kenya, Uganda, Tanzania
Ethiopie	1 000 Ethiop \$	400,0	→	434,216	478,012	482,625	Ethiopia
Ile Maurice	1 000 Rupees	180,0	→	195,429	185,494	175,469	Mauritius
Rep d'Afrique du Sud	1 000 Rands	1 400,0	→	1 294,0	1 437,0	1 472,0	Rep of South Africa
Canada	1 000 Cand \$	925,0	→	→	999,5	1 022,5	Canada
Mexique	1 000 Pesos	80,0	→	→	→	→	Mexico
El Salvador	1 000 Colones	400,0	→	→	→	→	El Salvador
Nicaragua	1 000 Cordobas	141,844	→	→	→	→	Nicaragua
Costa Rica	1 000 Colones	150,943	→	→	→	126,231	Costa Rica
Panama, Rep	1 000 Balboas	1 000,0	→	→	→	→	Panama
Rep Dominicaine	1 000 Pesos	1 000,0	→	→	→	→	Dominican Republic
Jamaique	1 000 Jamaic \$	1 200,0	1 209,0	1 260,0	1 108,0	1 100,0	Jamaica
Trinidad et Tobago	1 000 Tri & Tob \$	500,0	→	519,751	506,586	486,618	Trinidad - Tobago
Equateur	1 000 Sucres	40,0	→	→	→	→	Ecuador
Venezuela	1 000 Bolivares	222,22	→	227,27	231,48	232,56	Venezuela
Perou	1 000 Soles	25,84	→	→	→	→	Peru
Uruguay	1 000 Pesos	4,0	→	1,805	1,145	0,8319	Uruguay
Chypre	1 000 Pounds	2 400,0	2 432,0	2 607,0	2 832,0	2 754,0	Cyprus
Syrie	1 000 Pounds	261,8	→	231,5	251,9	266,7	Syria
Irak	1 000 Dinars	2 800,0	→	3 040,0	3 320,0	3 380,0	Iraq
Iran	1 000 Rials	13,2013	→	→	14,4009	14,6671	Iran
Alghanistan	1 000 Afghamis	12,2175	11,4903	12,4100	15,4775	17,3913	Afghanistan
Israel	1 000 Pounds	285,714	267,881	238,095	→	222,222	Israel
Jordanie	1 000 Dinars	2 800,0	→	→	3 080,0	3 110,0	Jordan
Arabie Saoudite	1 000 Riyals	222,222	→	241,255	271,076	281,690	Saudi Arabia
Koweït	1 000 Dinars	2 800,0	→	3 040,0	3 360,0	3 410,0	Kuwait
Pakistan	1 000 Rupees	210,0	→	→	100,08	101,01	Pakistan
Union Indienne	1 000 Rupees	133,333	→	131,822	130,310	124,409	India
Sri Lanka	1 000 Rupees	168,011	→	162,311	155,304	149,432	Sri Lanka
Thaïlande (Siam)	1 000 Bahts	48,0769	→	→	49,0196	50,0000	Thailand
Indonesie	1 000 Rupees	2,7701	2,5641	2,4096	→	→	Indonesia
Malaysia	1 000 Malay \$	326,667	→	354,666	402,739	415,628	Malaysia
Singapour	1 000 Singapour \$	326,667	→	354,666	402,414	408,330	Singapore
Philippines	1 000 Pesos	169,92	156,01	150,69	148,50	147,97	Philippines
Japon	1 000 Yen	2,77778	→	3 24675	3 66515	3,43229	Japan
Taiwan (Formose)	1 000 Taw \$	25,0 ¹⁾	→	→	26,0892	26,3158	Taiwan
Hong Kong	1 000 H K \$	165,0	→	→	→	→	Hong Kong
Australie	1 000 Austral \$	1 120,0	1 134,0	1 191,0	1 413,8	1 437,6	Australia
Nouvelle-Zelande	1 000 New Z \$	1 120,0	→	1 216,0	1 363,0	1 401,0	New Zealand

¹⁾ 15 1971 -
¹⁾ 18 1970 -
¹⁾ 19 1970 -



DE EUROPÆISKE FÆLLESSKABERS STATISTISKE KONTOR
STATISTISCHES AMT DER EUROPÄISCHEN GEMEINSCHAFTEN
STATISTICAL OFFICE OF THE EUROPEAN COMMUNITIES
OFFICE STATISTIQUE DES COMMUNAUTÉS EUROPÉENNES
ISTITUTO STATISTICO DELLE COMUNITÀ EUROPEE
BUREAU VOOR DE STATISTIEK DER EUROPESE GEMEENSCHAPPEN

J. Mayer **Generaldirektør / Generaldirektor / Director-General / Directeur général / Direttore generale / Directeur-generaal**

E. Hentgen **Assistent / Assistent / Assistant / Assistant / Assistente / Assistent**

Direktører / Direktoren / Directors / Directeurs / Direttori / Directeurën :

G. Bertaud Statistiske metoder, information
Statistische Methoden, Informationswesen
Statistical methods, information processing
Méthodologie statistique, traitement de l'information
Metodologia statistica, trattamento dell'informazione
Methodologie van de statistiek, informatieverwerking

V. Paretti Almen statistik og nationalregnskab
Allgemeine Statistik und Volkswirtschaftliche Gesamtrechnung
General statistics and national accounts
Statistiques générales et comptes nationaux
Statistiche generali e conti nazionali
Algemene statistiek en nationale rekeningen

D. Harris Befolknings- og socialstatistik
Bevölkerungs- und Sozialstatistik
Demographical and social statistics
Statistiques démographiques et sociales
Statistiche demografiche e sociali
Sociale en bevolkingsstatistiek

S. Louwes Landbrugs-, skovbrugs- og fiskeristatistik
Statistik der Landwirtschaft, Forstwirtschaft und Fischerei
Agriculture, forests and fisheries statistics
Statistiques de l'agriculture, des forêts et de la pêche
Statistiche dell'agricoltura, delle foreste e della pesca
Landbouw-, bosbouw- en visserijstatistiek

...
Energi-, industri- og håndværksstatistik
Energie-, Industrie- und Handwerksstatistik
Energy, industrial and handicraft statistics
Statistiques de l'énergie, de l'industrie et de l'artisanat
Statistiche dell'energia, dell'industria e dell'artigianato
Energie-, industrie- en ambachtsstatistiek

S. Ronchetti Handels-, transport- og servicestatistik
Handels-, Transport- und Dienstleistungsstatistik
Trade, transport and services statistics
Statistiques des commerces, transports et services
Statistiche dei commerci, trasporti e servizi
Handels-, vervoers- en dienstverleningsstatistiek

**Salgs- og abonnementskontorer - Vertriebsbüros - Sales Offices
Bureaux de vente - Uffici di vendita - Verkoopkantoren**

Belgique - België

Moniteur belge — Belgisch Staatsblad

Rue de Louvain 40-42 —
Leuvenseweg 40-42
1000 Bruxelles — 1000 Brussel
Tél. 512 0026
CCP 000-2005502-27
Postrekening 000-2005502-27

Sous-dépôt — Agentschap :

Librairie européenne —
Europese Boekhandel
Rue de la Loi 244 — Wetstraat 244
1040 Bruxelles — 1040 Brussel

Danmark

J.H. Schultz — Boghandel

Møntergade 19
1116 København K
Tel. 14 1195
Girokonto 1195

BR Deutschland

Verlag Bundesanzeiger

5 Köln 1 — Breite Straße — Postfach 108 006
Tel. (0221) 21 03 48
(Fernschreiber : Anzeiger Bonn 08 882 595)
Postscheckkonto 834 000 Köln

France

*Service de vente en France des publications
des Communautés européennes*

Journal officiel

26, rue Desaix
75732 Paris Cedex 15
Tél. (1) 578 61 39 — CCP Paris 23-96

Andre lande · Andere Länder · Other countries · Autres pays · Altri paesi · Andere landen

Kontoret for De europæiske Fællesskabers officielle Publikationer - Amt für amtliche Veröffentlichungen der Europäischen Gemeinschaften - Office for Official Publications of the European Communities - Office des publications officielles des Communautés européennes - Ufficio delle pubblicazioni ufficiali delle Comunità europee - Bureau voor officiële publikaties der Europese Gemeenschappen

Luxembourg 5, rue du Commerce Boite postale 1003 Tél. 490081 CCP 191-90 Compte courant bancaire BIL 8-109/6003/300

Ireland

Stationery Office

Beggar's Bush
Dublin 4
Tel. 6884 33

Italia

Libreria dello Stato

Piazza G. Verdi 10
00198 Roma — Tel. (6) 8508
Telex 62008
CCP 1/2640

Agenzie :

00187 Roma — Via XX Settembre
(Palazzo Ministero
del Tesoro)
20121 Milano — Galleria
Vittorio Emanuele 3
Tel. 8064 06

**Grand-Duché
de Luxembourg**

*Office des publications officielles
des Communautés européennes*

5, rue du Commerce
Boite postale 1003 — Luxembourg
Tél. 490081 — CCP 191-90
Compte courant bancaire :
BIL 8-109/6003/300

Nederland

Staatsdrukkerij- en uitgeverijbedrijf

Christoffel Plantijnstraat. 's-Gravenhage
Tel. (070) 81 45 11
Postgiro 42 53 00

United Kingdom

H.M. Stationery Office

P.O. Box 569
London SE1 9NH
Tel. (01) 928 6977, ext. 365

United States of America

European Community Information Service

2100 M Street N.W.
Suite 707
Washington D.C. 20037
Tel. 296 51 31

Schweiz - Suisse - Svizzera

Librairie Payot

6, rue Grenus
1211 Genève
Tél. 31 89 50
CCP 12-236 Genève

Sverige

Librairie C.E. Fritze

2, Fredsgatan
Stockholm 16
Post Giro 193, Bank Giro 73/4015

España

Libreria Mundi-Prensa

Castelló 37
Madrid 1
Tel. 275 46 55

Pris pr. hæfte Dkr. 23,60
Einzelpreis DM 10,20
Single copie £ 1.85/\$ 4.30
Prix par numéro FF 18/FB 150
Prezzo unitario Lit. 2750
Prijs per nummer Fl. 10,40/FB 150

Helårsabonnement Dkr. 213
Jahresabonnement DM 92
Annual subscription £ 16.50/\$ 39
Abonnement annuel FF 162/FB 1350
Abbonamento annuale Lit. 24500
Jaarabonnement Fl. 94,50/FB 1350

KONTORET FOR DE EUROPÆISKE FÆLLESSKABERS OFFICIELLE PUBLIKATIONER
AMT FÜR AMTLICHE VERÖFFENTLICHUNGEN DER EUROPÄISCHEN GEMEINSCHAFTEN
OFFICE FOR OFFICIAL PUBLICATIONS OF THE EUROPEAN COMMUNITIES
OFFICE DES PUBLICATIONS OFFICIELLES DES COMMUNAUTÉS EUROPÉENNES
UFFICIO DELLE PUBBLICAZIONI UFFICIALI DELLE COMUNITÀ EUROPEE
BUREAU VOOR OFFICIËLE PUBLIKATIES DER EUROPESE GEMEENSCHAPPEN

Boîte postale 1003 - Luxembourg

7116/2

CAAR760026AC