



MÅNEDLIGE BULLETIN OVER UDENRIGSHANDELEN
MONATSBULLETIN DER AUSSENHANDELSSTATISTIK
MONTHLY EXTERNAL TRADE BULLETIN
BULLETIN MENSUEL DU COMMERCE EXTÉRIEUR
BOLLETTINO MENSILE DEL COMMERCIO ESTERO
MAANDBULLETIN VAN DE BUITENLANDSE HANDEL



DE EUROPÆISKE FÆLLESSKABERS STATISTISKE KONTOR
STATISTISCHES AMT DER EUROPÄISCHEN GEMEINSCHAFTEN
STATISTICAL OFFICE OF THE EUROPEAN COMMUNITIES
OFFICE STATISTIQUE DES COMMUNAUTÉS EUROPÉENNES
ISTITUTO STATISTICO DELLE COMUNITÀ EUROPEE
BUREAU VOOR DE STATISTIEK DER EUROPESE GEMEENSCHAPPEN

Luxembourg, Centre Européen, Boîte postale 1907 — Tél. 47941 Téléx : Comeur Lu 3423
1049 Bruxelles, Bâtiment Berlaymont, Rue de la Loi 200 (Bureau de liaison) — Tél. 7358040

Denne publikation kan fås gennem de salgssteder, som et nævnt på omslagets tredje side i dette hæfte.

Diese Veröffentlichung ist bei den auf der dritten Umschlagseite aufgeführten Vertriebsbüros erhältlich.

This publication is obtainable from the sales offices mentioned on the inside back cover.

Pour obtenir cette publication, prière de s'adresser aux bureaux de vente dont les adresses sont indiquées à la page 3 de la couverture.

Per ottenere questa pubblicazione, si prega di rivolgersi agli uffici di vendita i cui indirizzi sono indicati nella 3ª pagina della copertina.

Deze publikatie is verkrijgbaar bij de verkoopkantoren waarvan de adressen op blz. 3 van het omslag vermeld zijn.

MÅNEDLIGE BULLETIN OVER UDENRIGSHANDELEN
MONATSBULLETIN DER AUSSENHANDELSSTATISTIK
MONTHLY EXTERNAL TRADE BULLETIN
BULLETIN MENSUEL DU COMMERCE EXTÉRIEUR
BOLLETTINO MENSILE DEL COMMERCIO ESTERO
MAANDBULLETIN VAN DE BUITENLANDSE HANDEL

9 - 1976

Indholdsgengivelse kun tilladt med angivelse af kilde

Inhaltswiedergabe nur mit Quellennachweis gestattet

Reproduction of the contents of this publication is
subject to acknowledgment of the source

La reproduction des données est subordonnée à
l'indication de la source

La riproduzione del contenuto è subordinata alla
citazione della fonte

Het overnemen van gegevens is toegestaan mits met
duidelijke bronvermelding

Forord

Den »Månedlige Bulletin over Udenrigshandelen« har til formål at give hurtig oplysning om den kortfristede udvikling af Fællesskabets udenrigshandel, samt om samhandelen mellem dets medlemsstater, såvel som om Fællesskabets stilling i handelen med tredjelande.

Der offentliggøres her måneds- og kvartalsresultater, opdelt efter oprindelseslande (efter afsendelsesland for Benelux-staterne indtil 31. december 1976 og for Irland og Danmark indtil 31. december 1977) og bestemmelsesland, dels efter varer eller efter landområder og varekategorier. Årsresultaterne offentliggøres i særlige årbøger eller i tillæg til månedshæfterne. Man vil finde detaljerede opdelinger efter varer og lande i »Analytiske Tabeller NIMEXE« og i »Analytiske Tabeller CST (SITC)«, der udkommer årligt. Alle værdiangivelser vedrører specialhandelen (indtil 31. december 1977 henfører de dog til den almindelige handel for Det forenede Kongeriges, Danmarks og Irlands vedkommende).

Priserne er angivet cif til grænsen ved vareindførsel, og fob fra grænsen ved vareudførsel.

I overensstemmelse med »Landefortegnelsen« er landene ordnet efter kontinenter og geografisk beliggenhed, tilnærmelsesvis i rækkefølgen vest-øst, nord-syd. Den fuldstændige tekst til denne fortegnelse — som også offentliggøres i De europæiske Fællesskabers Tidende — udkommer een gang årligt på de seks officielle sprog som bilag til denne publikation.

Varerne er klassificeret ifølge »Den internationale Handelsklassifikationsstandard« (CST eller SITC).

Statistik vedrørende Forbundsrepublikken Tyskland omfatter også Vest-Berlin. Handelen med Den tyske demokratiske Republik og Øst-Berlin er ikke omfattet af Forbundsrepublikken Tysklands udenrigshandelsstatistik.

Fra den 1. januar 1971 er oplysninger om Nederlandenes indførsel fra BLØU (Belgisk-Luxembourgsk Økonomiske Union) udarbejdet på basis af de tilsvarende oplysninger om BLØU's udførsel til Nederlandene og omvendt. Der er anvendt en kurs svarende til 1000 bfrs = 72,40 fl. Fra den 17. september 1973 er kursen 1000 bfrs = 68,95 fl.

Vorbemerkungen

Das »Monatsbulletin der Außenhandelsstatistik« dient der möglichst schnellen Berichterstattung über die kurzfristige Entwicklung des Außenhandels der Gemeinschaft und des Handels zwischen ihren Mitgliedstaaten sowie über die Stellung der Gemeinschaft im Handel der Drittländer.

Ausgewiesen werden Monats- und Vierteljahresergebnisse aufgegliedert nach Ursprungs- (für die Benelux-Staaten bis 31. Dezember 1976 und für Irland und Dänemark bis 31. Dezember 1977 Herkunfts-) und Bestimmungsländern, nach Waren und nach Zonen und Warenkategorien. Jahreszahlen bleiben besonderen Jahrbüchern oder Beilagen zum Monatsheft vorbehalten. Für detaillierte Aufgliederungen nach Waren und Ländern sei auf die jährlich herausgegebenen Veröffentlichungen »Analytische Übersichten NIMEXE« und »Analytische Übersichten CST (SITC)« verwiesen. Alle Angaben beziehen sich auf den Spezialhandel (für das Vereinigte Königreich, Dänemark und Irland jedoch bis zum 31. Dezember 1977 auf den Generalhandel).

Die Werte gelten cif nationale Grenze für die Einfuhr, fob nationale Grenze für die Ausfuhr.

Die Länder sind aufgrund des Länderverzeichnisses nach Erdteilen und geographischer Lage annähernd in der Reihenfolge West-Ost, Nord-Süd angeordnet. Der vollständige Text dieses Verzeichnisses erscheint — abgesehen von seiner Veröffentlichung im Amtsblatt der Gemeinschaft — einmal jährlich in den sechs Amtssprachen, als Beilage zu diesem Monatsheft.

Die Waren sind gemäß dem »Internationalen Warenverzeichnis für den Außenhandel« (CST oder SITC) geordnet.

Die Statistiken der Bundesrepublik Deutschland schließen das Gebiet von West-Berlin ein. Der Handel mit der Deutschen Demokratischen Republik und Berlin (Ost) ist in den Außenhandelsstatistiken der Bundesrepublik Deutschland nicht erfaßt.

Seit dem 1. Januar 1971 werden die Angaben über die Einfuhr der Niederlande aus der BLWU aufgrund der entsprechenden Angaben über die Ausfuhr der BLWU nach den Niederlanden und umgekehrt aufbereitet und zwar zum Wechselkurs von 1000 Fb = 72,40 Fl, ab 17. September 1973 zum Kurs von 1000 Fb = 68,95 Fl.

Foreword

The "Monthly External Trade Bulletin" aims to provide the most rapid possible information on the short-term development of Community foreign trade and trade between Member States, and on the position of the Community in trade between third countries.

It records monthly and quarterly results broken down by country of origin (dispatching country for the Benelux countries until 31 December 1976 and for Ireland and Denmark until 31 December 1977) and of destination, by products, and by zones and categories of products. Annual figures are reserved for special yearbooks or supplements to the monthly Bulletin. For a more detailed account of products and countries the reader should refer to the annual publications "Analytical Tables NIMEXE" and "Analytical Tables CST (SITC)". All the figures refer to special trade (though to general trade until 31 December 1977 for the United Kingdom, Denmark and Ireland).

Values are cif national frontier for imports, fob national frontier for exports.

The countries are classified according to the "Country Nomenclature" by continents, and by geographical location approximately in the order west-east, north-south. Complete text of this nomenclature, in addition to its publication in the Official Journal of the Communities, appears once a year in the six official languages as an appendix to this monthly publication.

The products are classified according to the "Standard International Trade Classification" (CST or SITC).

The statistics for the Federal Republic of Germany include the territory of West Berlin. Trade with the German Democratic Republic and East Berlin is not included in the Federal Republic's external trade statistics.

Since 1 January 1971, information on imports into the Netherlands from the BLEU is based on the relevant statistics on corresponding exports from the BLEU to the Netherlands and vice versa, at an exchange rate of initially BF 1000 = Fl 72.40 and from 17 September 1973 BF 1000 = Fl 68.95.

Avertissement

Le « Bulletin mensuel du commerce extérieur » a pour but de fournir dans les plus courts délais des données sur l'évolution à court terme du commerce extérieur de la Communauté et du commerce entre ses États membres, ainsi que sur la position de la Communauté dans le commerce des pays tiers.

Il y est rendu compte de résultats mensuels et trimestriels, ventilés par pays d'origine (par pays de provenance, pour les États membres du Benelux, jusqu'au 31 décembre 1976 et pour l'Irlande et le Danemark, jusqu'au 31 décembre 1977) et par pays de destination, par produits et par zones et catégories de produits. Les chiffres annuels sont réservés à des annuaires spéciaux ou à des suppléments du Bulletin mensuel. On trouvera des ventilations détaillées par produits et pays dans les publications annuelles consacrées aux « Tableaux analytiques NIMEXE » et aux « Tableaux analytiques CST (CTCI) ». Toutes les données concernent le commerce spécial (jusqu'au 31 décembre 1977, elles se rapportent toutefois au commerce général, pour le Royaume-Uni, le Danemark et l'Irlande).

Les valeurs s'entendent cif frontière nationale à l'importation, fob frontière nationale à l'exportation.

Les pays sont classés d'après la nomenclature des pays par continents et approximativement selon leur position géographique dans le sens ouest-est, nord-sud. Le texte complet de cette nomenclature — qui paraît aussi dans le Journal Officiel de la Communauté —, est publié une fois par an en supplément au Bulletin mensuel, dans les six langues officielles.

Les produits sont classés selon la « Classification type pour le Commerce international » (CST ou CTCI).

Les statistiques de la République fédérale d'Allemagne couvrent le territoire de Berlin-Ouest. Le commerce avec la République démocratique allemande et Berlin-Est n'est pas compris dans les statistiques du commerce extérieur de la République fédérale d'Allemagne.

Depuis le 1^{er} janvier 1971, les données relatives aux importations des Pays-Bas en provenance de l'UEBL sont établies à partir des données relatives aux exportations correspondantes de l'UEBL à destination des Pays-Bas et vice-versa, sur la base de 1000 Fb = 72,40 Fl, depuis le 17 septembre 1973 sur la base de 1000 Fb = 68,95 Fl.

Premessa

Scopo del « Bollettino mensile del commercio estero » è fornire con la massima tempestività possibile dati sull'andamento a breve termine del commercio estero della Comunità e del commercio tra gli Stati membri, nonché sulla posizione che la Comunità occupa nel commercio dei paesi terzi.

La pubblicazione contiene i risultati mensili e trimestrali, suddivisi per paese d'origine (o per paese di provenienza, limitatamente agli Stati membri del Benelux fino al 31 dicembre 1976, e all'Irlanda e alla Danimarca fino al 31 dicembre 1977) e per paese di destinazione, per prodotti, zone e categorie di prodotti. I dati annuali sono pubblicati in annuari speciali o in supplementi al Bollettino mensile. Suddivisioni più particolareggiate per prodotti e paesi sono disponibili nelle pubblicazioni annuali delle « Tavole analitiche NIMEXE » e delle « Tavole analitiche CST (CTCI) ». Tutti i dati si riferiscono al commercio speciale (tuttavia, per il Regno Unito, la Danimarca e l'Irlanda riguardano, fino al 31 dicembre 1977, il commercio generale).

I valori indicati s'intendono cif franco frontiera nazionale per le importazioni e fob franco frontiera nazionale per le esportazioni.

I paesi sono classificati per continenti, secondo la nomenclatura dei paesi, ed approssimativamente secondo la loro posizione geografica nel senso ovest-est, nord-sud. Il testo completo di detta nomenclatura è pubblicato — oltre che nella Gazzetta Ufficiale delle Comunità — una volta all'anno nelle sei lingue ufficiali, quale supplemento al Bollettino mensile.

I prodotti sono classificati secondo la « Classificazione tipo per il commercio internazionale » (CST o CTCI).

Le statistiche della Repubblica federale di Germania comprendono il territorio di Berlino Ovest. D'altra parte, le statistiche del commercio estero della Repubblica federale di Germania non comprendono il commercio con la Repubblica democratica tedesca e Berlino Ovest.

Dal 1^o gennaio 1971 i dati relativi alle importazioni dei Paesi Bassi in provenienza dall'UEBL sono elaborati sulla scorta dei dati relativi alle corrispondenti esportazioni dell'UEBL a destinazione dei Paesi Bassi, e viceversa, applicando il tasso di conversione di 1000 Fb = 72,40 Fl, modificato in 1000 Fb = 68,95 Fl a partire dal 17 settembre 1973.

Opmerking vooraf

Het „Maandbulletin van de buitenlandse handel” dient tot bevordering van een zo snel mogelijke voorlichting over de ontwikkeling op korte termijn van de buitenlandse handel van de Gemeenschap en van de handel tussen de Lid-Staten onderling, alsmede over de relatieve positie van de Gemeenschap in de handel van derde landen.

In dit bulletin worden resultaten per maand en per kwartaal gepubliceerd, ingedeeld naar land van oorsprong (tot 31 december 1976 voor de Beneluxlanden en tot 31 december 1977 voor Ierland en Denemarken het land van herkomst), en land van bestemming, naar producten, zones en productencategorieën. Jaarcijfers worden uitsluitend in speciale jaarboeken of supplementen bij het maandbulletin vermeld. Voor een gedetailleerde indeling naar produkt en land wordt de lezer verwezen naar de jaarlijkse publikaties „Analytische tabellen van de buitenlandse handel NIMEXE” en „Analytische tabellen voor de buitenlandse handel CST (SITC)”. Alle gegevens hebben betrekking op de speciale handel (voor het Verenigd Koninkrijk, Ierland en Denemarken tot 31 december 1977 echter nog op de algemene handel).

De waarde is bij invoer de cif-waarde nationale grens en bij uitvoer de fob-waarde nationale grens.

De landen zijn aan de hand van de „landenlijst” ingedeeld naar werelddelen en geografische ligging, ongeveer in de volgorde west-oost, noord-zuid. De volledige tekst van deze nomenclatuur wordt in het Publikatieblad van de Europese Gemeenschappen gepubliceerd en verschijnt bovendien eenmaal per jaar als supplement bij dit maandbulletin in de zes officiële talen van de Gemeenschap.

De producten zijn overeenkomstig de „Internationale Goederennomenclatuur voor de buitenlandse handel” (CST of SITC) geïnclassificeerd.

Bij de statistieken van de Bondsrepubliek Duitsland is het gebied van West-Berlijn inbegrepen. De handel met de Duitse Democratische Republiek en Oost-Berlijn is niet in de statistieken van de buitenlandse handel van de Bondsrepubliek Duitsland begrepen.

Sedert 1 januari 1971 worden de gegevens over de invoer van Nederland uit de BLEU aan de hand van de gegevens over de uitvoer van de BLEU naar Nederland en omgekeerd opgesteld en wel tegen de wisselkoers van Fb 1000 = Fl 72,40 en vanaf 17 september 1973 tegen de koers van Fb 1000 = Fl 68,95.

Dansk

Deutsch

English

Indholdsfortegnelse

Inhaltsverzeichnis

Table of Contents

Forord

Vorbemerkungen

Foreword

Side
Seite
Page

Fodnoter

Fußnoten

Foot-notes

II
VIII

GRAFISK FREMSTILLING

GRAPHISCHE DARSTELLUNGEN

CHARTS

EF-handel med tande tilknyttet den arabiske liga

Handel der EG mit den Ländern der Arabischen Liga

Trade of the EC with the countries of the Arab League

1

EF's handel fordelt efter vigtige oprindelses- og bestemmelseslande

Handel der EG nach Ursprungs- und Bestimmungsländern

Trade of the EC by major countries of origin and destination

2

DE EUROPÆISKE FÆLLESSKABERS HANDEL

HANDEL DER EUROPÄISCHEN GEMEINSCHAFT

TRADE OF THE EUROPEAN COMMUNITY

Tab. 1

Tab. 1

Tab. 1

Summariske tal for handelen på lande:

Gesamtüberblick des Handels nach Ländern:

General summary of trade by country:

Kvartalsoplysninger: import, eksport, handelsbalance

Vierteljährlich: Einfuhr, Ausfuhr, Handelsbilanz

Quarterly data: import, export, trade balance

4

Månedsoplysninger: Import

Monatlich: Einfuhr

Monthly data: Import

5

Eksport

Ausfuhr

Export

6

Handelsbalance

Handelsbilanz

Trade balance

7

Tab. 2

Tab. 2

Tab. 2

Summariske tal for handelen fordelt på varer:

Gesamtüberblick des Handels nach Waren:

General summary of trade by commodities:

EF total

EG

EC

8

De enkelte medlemslande

Mitgliedstaaten

Member countries

Tab. 3

Tab. 3

Tab. 3

Indeks:

Indices:

Indices:

Kvantumindeks

Volumenindices

Volume index

12

Indeks for endhedsværdier, bytteforholdet mellem kvantumindekset for importen og eksporten

Indices der Durchschnittswerte, Terms of Trade und der Volumenverhältnisse

Index of unit value, terms of trade and ratio of volume

13

Tab. 4

Tab. 4

Tab. 4

Udviklingen i handelen, i alt, intra- og extra-EF:

Entwicklung des Handels, Insgesamt, Intra- und Extra-EG:

Trends in trade, total, intra and extra-EC:

I alt

Insgesamt

Total trade

14

Intra-EF (EUR-9)

Intra-EG (EUR-9)

Intra-EC (EUR-9)

15

Extra-EF (EUR-9)

Extra-EG (EUR-9)

Extra-EC (EUR-9)

16

Handelsbalance (EUR-9)

Handelsbilanz (EUR-9)

Trade balance (EUR-9)

17

Intra-EF handel fordelt på medlemslandene

Intra-EG nach Mitgliedstaaten

Intra-EC by member countries

18

Tab. 5

Tab. 5

Tab. 5

Udviklingen i handelen med de vigtigste landeområder:

Entwicklung des Handels mit den wichtigsten Gebieten:

Trends in trade with major areas:

Lande i klasse 1

Länder der Klasse 1

Class 1 countries

22

EFTA

EFTA

EFTA

23

USA

Vereinigte Staaten

United States

24

Lande i klasse 2

Länder der Klasse 2

Class 2 countries

25

ACP

ACP

ACP

26

Østeuropa

Osteuropa

Eastern Europe

27

Tab. 6

Tab. 6

Tab. 6

Handelen fordelt på oprindelseslande og bestemmelseslande:

Handel nach Ursprung und Bestimmung:

Trade by origins and destinations:

Akkumulerede tal

Jahresteil

Cumulative

28

Månedstal

Monatlich

Monthly

36

Français

Italiano

Nederlands

Table des matières

Indice

Inhoudsopgave

Avertissement

Premessa

Voorafgaande opmerkingen

Page
Pagina
Blz.

III

Notes

Note

Voetnoten

VIII

GRAPHIQUES

GRAFICI

GRAFIEKEN

Commerce de la CE avec les pays de la Ligue arabe

Commercio della CE con i paesi della Lega araba

Handel van de EG met de landen van de Arabische Liga

1

Commerce de la CE par pays d'origine et de destination

Commercio della CE per paesi di origine e di destinazione

Handel van de EG naar landen van oorsprong en bestemming

2

COMMERCE DE LA COMMUNAUTÉ EUROPÉENNE (CE)

COMMERCIO DELLA COMUNITÀ EUROPEA (CE)

HANDEL VAN DE EUROPESE GEMEENSCHAP (EG)

Tab. 1

Tab. 1

Tab. 1

Résumé général du commerce par pays :

Riepilogo generale del commercio per paesi :

Algemeen overzicht van de handel volgens landen :

Chiffres trimestriels : import, export, balance commerciale

Dati trimestrali : importazione, esportazione, bilancia commerciale

Trimestrieel : invoer, uitvoer, handelsbalans

4

Chiffres mensuels : Import

Dati mensili : Importazione

Maandelijks : Invoer

5

Export

Esportazione

Uitvoer

6

Balance commerciale

Bilancia commerciale

Handelsbalans

7

Tab. 2

Tab. 2

Tab. 2

Résumé général du commerce par produits :

Riepilogo generale del commercio per prodotti :

Algemeen overzicht van de handel volgens goederen :

CE

CE

EG

8

Pays membres

Paesi membri

Lid-Staten

Tab. 3

Tab. 3

Tab. 3

Indices :

Indici :

Indexcijfers :

Indices de volume

Indice di volume

Hoeveelheidsindexcijfers

12

Indices de la valeur moyenne, des termes de l'échange et du rapport des volumes

Indice del valore medio, termini dello scambio e rapporto dei volumi

Indexcijfers van de gemiddelde waarde, van de ruilvoet en van de volume-verhouding

13

Tab. 4

Tab. 4

Tab. 4

Évolution du commerce, total, intra- et extra-CE :

Evoluzione del commercio, totale, intra- et extra-CE :

Ontwikkeling van de handel, totaal, intra- en extra-EG :

Total

Totale

Totaal

14

Intra-CE (EUR-9)

Intra-CE (EUR-9)

Intra-EG (EUR-9)

15

Extra-CE (EUR-9)

Extra-CE (EUR-9)

Extra-EG (EUR-9)

16

Balance commerciale (EUR-9)

Bilancia commerciale (EUR-9)

Handelsbalans (EUR-9)

17

Intra-CE par pays membres

Intra-CE per paesi membri

Intra-EG handel volgens de Lid-Staten

18

Tab. 5

Tab. 5

Tab. 5

Évolution du commerce avec les principales zones :

Evoluzione del commercio con le principali zone :

Ontwikkeling van de handel met de belangrijkste gebieden :

Pays de la classe 1

Paesi della classe 1

Landen van de klasse 1

22

AELE

EFTA

EVA

23

États-Unis

Stati Uniti

Verenigde Staten van Amerika

24

Pays de la classe 2

Paesi della classe 2

Landen van de klasse 2

25

ACP

ACP

ACP

26

Europe orientale

Europa orientale

Oost-Europa

27

Tab. 6

Tab. 6

Tab. 6

Commerce par origine et destination :

Commercio per origine e destinazione :

Handel volgens oorsprong en bestemming :

Chiffres cumulés

Cumulato

Cumulatief

28

Chiffres mensuels

Mensile

Maandelijks

36

Dansk	Deutsch	English	
Tab. 7 Udviklingen i handelen fordelt på varegrupper:	Tab. 7 Entwicklung des Handels nach Warenklassen:	Tab. 7 Trends in trade by commodity groups:	
0,1: Nærings- og nydelsesmidler	0,1: Nahrungs- und Genußmittel	0,1: Food, beverages and tobacco	44
3: Brændselsstoffer	3: Brennstoffe	3: Fuel products	46
2,4: Råstoffer	2,4: Rohstoffe	2,4: Raw materials	48
7: Maskiner og transportmidler	7: Maschinen und Fahrzeuge	7: Machinery and transport equipment	50
5,6,8: Andre industriprodukter	5,6,8: Andere industrielle Erzeugnisse	5,6,8: Other industrial products	52
5: Kemiske produkter	5: Chemische Erzeugnisse	5: Chemicals	54
6: Bearbejdede varer fordelt efter materialets art	6: Bearbeitete Waren, nach Beschaffenheit gegliedert	6: Manufactured goods classified by material	56
8: Forskellige bearbejdede varer	8: Verschiedene bearbeitete Waren	8: Miscellaneous manufactured articles	58
Tab. 8 Handelen fordelt på varer, månedstal	Tab. 8 Handel nach Waren, monatlich	Tab. 8 Trade by products, monthly	60
TREDJELANDENES HANDEL	HANDEL DER DRITTEN LÄNDER	TRADE OF NON-COMMUNITY COUNTRIES	
Tab. 9 Udviklingen i de vigtigste tredjelandes samlede handel og handel med EF (EUR-9)	Tab. 9 Entwicklung des Handels der wichtigsten Drittländer insgesamt und mit der EG (EUR-9)	Tab. 9 Trends in total trade and trade with the EC (EUR-9) (major countries)	88
OMREGNINGSKURSER	UMRECHNUNGSKURSE	EXCHANGE RATES	92
FÆLLES LANDEFORTEGNELSE	LÄNDERVERZEICHNIS	COUNTRY NOMENCLATURE	94
Tillæg: EF-handelen efter varegrupper og vigtigste Lande:	Beilage: Der Handel der EG nach Warenklassen und wichtigen Partnern:	Supplement: EC trade by commodity classes and main countries:	
Januar-marts 1976	Januar-März 1976	January-March 1976	

Specialtabeller offentliggjort i tidligere hæfter	Sonderübersichten in früheren Heften veröffentlicht	Special Tables published in previous issues	År Jahr Year	Nr. Nr. No.
EF-landenes handel fordelt på varegrupper, zoner og efter oprindelseslande og bestemmelseslande	Handel der Mitgliedstaaten der EG nach Warenklassen, Zonen und nach Ursprung und Bestimmung	EC countries' trade by product groups, areas as well as by country of origin and destination		
januar-december 1975	Januar-Dezember 1975	January-December 1975	1975	5
januar-september 1975	Januar-September 1975	January-September 1975	1975	3
januar-marts og januar-juni 1975	Januar-März und Januar-Juni 1975	January-March and January-June 1975	1975	11
januar-december 1973/1974	Januar-Dezember 1973/1974	January-December 1973-1974	1975	9
EF's andel og vigtigste extra-EF handelspartners andel i handelen med de enkelte lande	Anteil der EG und des Hauptpartners Extra-EG am Handel der einzelnen Länder	Proportion of each country's trade with EC and with its main non-EC trading partner	1973 1971	11 7
EF's handel med landbrugsprodukter:	Handel der EG mit landwirtschaftlichen Erzeugnissen:	External trade in EC agricultural products:		
A: Samlet oversigt over udviklingen fra 1969-1972	A: Gesamtüberblick der Entwicklung 1969-1972	A: Summary of trends 1969-1972	1973	12
B: De vigtigste varekategorier	B: Wichtige Warenkategorien	B: Main product groups	1975	2
C: Varer underkaster reglerne for de fælles landbrugsordninger	C: Erzeugnisse, die den Gemeinschaftlichen Agrarverordnungen unterliegen	C: Products subject to common agricultural policy regulations	1973	12

Français

Italiano

Nederlands

Tab. 7

Évolution du commerce par classes de produits :

- 0,1: Produits alimentaires, boissons et tabacs
- 3: Produits énergétiques
- 2,4: Matières premières
- 7: Machines et matériel de transport
- 5,6,8: Autres produits industriels
- 5: Produits chimiques
- 6: Articles manufacturés classés par matières
- 8: Articles manufacturés divers

Tab. 7

Evoluzione del commercio per classe di prodotti:

- 0,1: Prodotti alimentari, bevande e tabacchi
- 3: Combustibili
- 2,4: Materie prime
- 7: Macchine e apparecchi
- 5,6,8: Altri prodotti industriali
- 5: Prodotti chimici
- 6: Articoli manufatti classificati per materie
- 8: Articoli manufatti diversi

Tab. 7

Ontwikkeling van de handel volgens goederenklassen:

- 0,1: Voedingswaren, dranken en tabak 44
- 3: Brandstoffen 46
- 2,4: Grondstoffen: 48
- 7: Machines en voertuigen 50
- 5,6,8: Andere industriële goederen 52
- 5: Chemische produkten 54
- 6: Fabrikaten, gerangschikt naar de grondstof 56
- 8: Diverse fabrikaten, n.e.g. 58

Tab. 8

Commerce par produits, mensuel

Tab. 8

Commercio per prodotti, mensile

Tab. 8

Handel volgens goederen, maandelijks 60

COMMERCE DES PAYS TIERS

COMMERCIO DEI PAESI TERZI

HANDEL VAN DE DERDE LANDEN

Tab. 9

Évolution du commerce des principaux pays tiers, global et avec la CE (EUR-9)

Tab. 9

Evoluzione del commercio globale e con la CE (EUR-9) (paesi principali)

Tab. 9

Ontwikkeling van de totale handel en van de handel met de EG (EUR-9) (voornaamste derde landen) 88

Taux de conversion

Tasso di conversione

OMREKENINGSKOERSEN 92

Nomenclature des pays

Nomenclatura dei paesi

LANDENNOMENCLATUUR 94

Supplément: Le commerce de la CE par classes de produits et par principaux partenaires:
Janvier-mars 1976

Supplemento: Commercio della CE per classi di prodotti e per principali paesi:
Gennaio-marzo 1976

Bijlage: De EG-handel volgens goederenklassen en volgens voornaamste landen:
Januari-maart 1976

Tableaux spéciaux

parus dans les précédents numéros

Tabelle speciali

pubblicate nei numeri precedenti

Bijzondere overzichten

verschenen in de vorige nummers

			Année Anno Jaar	N° N. Nr.
Commerce des pays de la CE par classes de produits, zones et par origines et destinations	Commercio dei paesi della CE per categorie di prodotti, zona, origine e destinazione	Handel van de landen van de EG naar groepen van produkten, gebieden en naar oorsprong en bestemming		
Janvier-décembre 1975	Gennaio-dicembre 1975	Januari-december 1975	1975	5
Janvier-septembre 1975	Gennaio-settembre 1975	Januari-september 1975	1975	3
Janvier-mars et janvier-juin 1975	Gennaio-marzo e gennaio-giugno 1975	Januari-maart en januari-juni 1975	1975	11
Janvier-décembre 1973-1974	Gennaio-dicembre 1973-1974	Januari-december 1973-1974	1975	9
Part de la CE et du principal partenaire extra-CE dans le commerce de chaque pays	Aliquota CE e del partner principale extra-CE nel commercio di ciascun paese	Aandeel van de EG en van de belangrijkste handelspartners buiten de EG in de handel van ieder land	1973 1971	11 7
Commerce des produits agricoles de la CE:	Commercio estero dei prodotti agricoli della CE:	Buitenlandse handel van de EG in landbouwprodukten:		
A: Résumé de l'évolution 1969-1972	A: Riepilogo dell'evoluzione 1969-1972	A: Algemeen overzicht van de ontwikkeling 1969-1972	1973	12
B: Principales catégories de produits	B: Principali categorie di prodotti	B: Voornaamste categorieën van produkten		
C: Produits soumis aux règlements de la politique agricole commune	C: Prodotti soggetti ai regolamenti della politica agricola comune	C: Produkten die onderworpen zijn aan de verordeningen van het gemeenschappelijk landbouwbeleid	1975 1973	2 12

Dansk

Deutsch

English

Fodnoter

Fußnoten

Foot-notes

Tab. Note

1	1 2 3 4	<p>– = Merindførsel Uden Cuba fra 1.1.1976 Inkl. Cuba fra 1.1.1976 Alle oplysninger i denne publikation, der omhandler handelen mellem Forbundsrepublikken Tyskland og EF, omfatter ikke den i denne tabel anførte interzonehandel, dvs. handelen mellem BR Tyskland og Den tyske demokratiske Republik og Ostberlin</p>	<p>– = Einfuhrüberschuß Ohne Kuba vom 1.1.1976 an Einschl. Kuba vom 1.1.1976 an Alle Angaben dieser Veröffentlichung über den Handel der Bundesrepublik Deutschland und der EG enthalten nicht den in dieser Tabelle aufgeführten Interzonenhandel, d.h. den Handel der BR Deutschland mit der Deutschen Demokratischen Republik und Berlin (Ost)</p>	<p>– = Import surplus Excluding Cuba from 1.1.1976 Including Cuba from 1.1.1976 Figures for trade by the Federal Republic of Germany with the German Democratic Republic and the Soviet sector of Berlin are given at the bottom of this table, but are not included in any of the data given elsewhere in this publication on trade by the Federal Republic of Germany and the European Communities</p>
2	1	<p>Afsnittenes totaler (2-cifret CST) inkluderer ikke Nederlandenes handel med Belgien-Luxembourg</p>	<p>In den Summen der Abschnitte (CST 2-stellig) ist der Handel der Niederlande mit Belgien-Luxembourg nicht enthalten</p>	<p>The totals of the divisions (2 digits CST) do not include the trade of the Netherlands with Belgium-Luxembourg</p>
4	1 2	<p>– = Merindførsel På basis af indførselen</p>	<p>– = Einfuhrüberschuß Auf Basis der Einfuhr</p>	<p>– = Import surplus On basis of import</p>
5	1	<p>Se note 2 til tabel 1</p>	<p>Siehe Note 2 der Tabelle 1</p>	<p>Refer to note 2 of tabel 1</p>
7	1	<p>Månedstallene omfatter ikke fortrolige forsendelser</p>	<p>In den Monatszahlen sind vertrauliche Angaben nicht enthalten</p>	<p>The monthly figures do not include confidential data</p>
8	1	<p>Eksklusive Nederlandenes handel med Belgien-Luxembourg</p> <p>Omregningen af de nationale valutær til Eur er for de valutær, som deltager i EF-valutasamarbejdet, foretaget på grundlag af centralkurserne, for de øvrige valutær er omregningen sket på grundlag af markedskurserne i forhold til »slange«-valutærne (Jf. SKEF, Almen Statistik, tabel nr. 753)</p> <p>De Forenede Nationers anvendte vægtgennemsnit for import- og eksportkurser</p>	<p>Ohne den Handel der Niederlande mit Belgien-Luxembourg</p> <p>Die zum gemeinschaftlichen Wechselkurssystem (Schlange) gehörenden Währungen werden entsprechend ihren Leitkursen in Eur umgerechnet. Der Eur-Kurs der übrigen Währungen wird aus dem Marktkurs gegenüber den Währungen der Schlange abgeleitet (S. SAEG Allgemeine Statistik, Tabelle 753)</p> <p>Gewogenes Mittel der Import- und Exportkurse der Vereinten Nationen</p>	<p>Excluding the trade of the Netherlands with Belgium-Luxembourg</p> <p>Conversion of national currencies to Eur is, for currencies of the Community exchange system, based on the central rates; for the other currencies it is based on the market rates with respect to the "Snake" currencies (cf. S.O.E.C. General Statistics, table no. 753)</p> <p>Weighted average of the conversion rates used for imports and exports by the United Nations</p>

Tegn og forkortelser

Zeichen und Abkürzungen

Symbols and Abbreviations used

—	Nul	Null (nichts)	Nil
0	Mindre end det halve af den anvendte enhed	Weniger als die Hälfte der verwendeten Einheit	Data less than half the unit used
:	Oplysning foreligger ikke	Kein Nachweis vorhanden	No data available
Ø	Gennemsnit pr. måned	Monatsdurchschnitt	Monthly average
*	Skønsmæssigt angivet af Eurostat	Vom Eurostat vorgenommene Schätzung	Estimate made by Eurostat
r	Korrigerende tal	Berichtigte Angabe	Revised data
Mio	Million	Million	Million
Mrd	Milliard	Milliarde	'000 millions
kWh	Kilowatttime	Kilowattstunde	Kilowatt hour
Eur	Statistiske Regningsenhed	Statistische Recheneinheit	Unit of account for statistical purposes
\$	US-dollars	US-Dollar	US dollar
EC-CE	De europæiske Fællesskaber	Europäische Gemeinschaft	European Community
EUR-6	De seks oprindelige EF-medlemsstater i alt	Summe der sechs ursprünglichen Mitgliedstaaten	Total of the first six member countries of the EC
EUR-9	EF-medlemsstaterne i alt	Summe der Mitgliedstaaten der EG	Total of the member countries of the EC
Belg.-Lux.	BLØU — Belgisk-Luxembourgske Økonomiske Union	BLWU — Belgisch-Luxemburgische Wirtschaftsunion	BLEU — Belgo-Luxembourg Economic Union
EUROSTAT	De europæiske Fællesskabers Statistiske Kontor	Statistisches Amt der Europäischen Gemeinschaften	Statistical Office of the European Communities
CST	International varefortegnelse for udenrigshandelen	Internationales Warenverzeichnis für den Außenhandel	Statistical and Tariff Classification for International Trade
G	Generalhandel	Generalhandel	General trade
N	Eksport af nationalt producerede varer	Ausfuhr heimischer Waren	Exports of national goods
NS	Ikke betydende værdi	Ohne Aussagewert	Not significant

Français

Italiano

Nederlands

Notes

Note

Voetnoten

Tab. Note

1	1	– = Excédent d'importations	– = Eccedente all'importazione	– = Invoerverschot
	2	Non compris Cuba à partir du 1.1.1976	Cuba esclusa a partire dal 1.1.1976	Excl. Cuba van 1.1.1976
	3	Y compris Cuba à partir du 1.1.1976	Cuba inclusa a partire dal 1.1.1976	Incl. Cuba van 1.1.1976
	4	Le commerce de la République fédérale d'Allemagne avec la République démocratique allemande et le secteur soviétique de Berlin, figurant au bas du tableau, est exclu dans toutes les autres données de cette publication relatives au commerce de la R.F. d'Allemagne et de la CE	Il commercio della Repubblica Federale di Germania con la Repubblica democratica tedesca e il settore sovietico di Berlino, che figura in calce alla tabella, è escluso in tutti gli altri dati relativi al commercio della R.F. di Germania e della CE della presente pubblicazione	De handel van de Bondsrepubliek Duitsland met de Duitse Democratische Republiek en met Oost-Berlijn, waarvan de tabel zijn vermeld, is in alle andere gegevens van deze publicatie betreffende de handel van de B.R. Duitsland en de EG niet begrepen
2	1	Les totaux par divisions (2 chiffres CST) ne comprennent pas le commerce des Pays-Bas avec Belgique-Luxembourg	I totali per divisioni (2 cifre CST) non comprendono il commercio dei Paesi Bassi con il Belgio ed il Lussemburgo	In het totaal per afdeling (2 cijfers CST) is de handel van Nederland met België-Luxemburg niet begrepen
	1	– = Excédent d'importations	– = Eccedente all'importazione	– = Invoerverschot
4	1	– = Excédent d'importations	– = Eccedente all'importazione	– = Invoerverschot
	2	Sur la base des importations	Sulla base delle importazioni	Op basis van de invoer
5	1	Voir note 2 du tableau 1	Vedere nota 2 della tabella 1	Zie noot 2 van de tabel 1
7	1	Les chiffres mensuels ne comprennent pas les données confidentielles	I dati mensili non includono i dati confidenziali	In de maandgegevens zijn de vertrouwelijke gegevens niet begrepen
8	1	A l'exclusion du commerce des Pays-Bas avec Belgique-Luxembourg	Escluso il commercio dei Paesi Bassi con il Belgio ed il Lussemburgo	Met uitzondering van de handel van Nederland met België-Luxemburg
		La conversion des monnaies nationales en Eur est opérée, pour les monnaies participant au système communautaire de change, sur la base des cours centraux; pour les autres monnaies, elle est effectuée sur la base des taux du marché par rapport aux monnaies du serpent (Cf. O.S.C.E., Statistiques générales, tableau 753) Moyenne pondérée des taux de conversion utilisés pour les importations et les exportations par les Nations Unies	La conversione in Eur dei dati espressi in moneta nazionale è stata operata, per le monete partecipanti al sistema comunitario di cambio, sulla base dei corsi centrali; per le altre monete, la conversione è stata dedotta dai tassi di mercato rispetto alle monete partecipanti a tale sistema (Cf. ISCE, Statistiche generali, tabella 753) Media ponderata dei tassi di conversione utilizzata per le importazioni e le esportazioni dalle Nazioni Unite	Voor de valuta die deel uitmaken van het gemeenschappelijk wisselkoersstelsel heeft de conversie in Eur plaatsgevonden op basis van de spijkersen; voor de overige valuta op basis van de marktcoersen t.o.v. de slang-valuta (zie Algemene Statistiek, tabel 753; BSEG) Gewogen gemiddelde van de omrekeningskoersen door de Verenigde Naties aangewend voor de in- en uitvoer





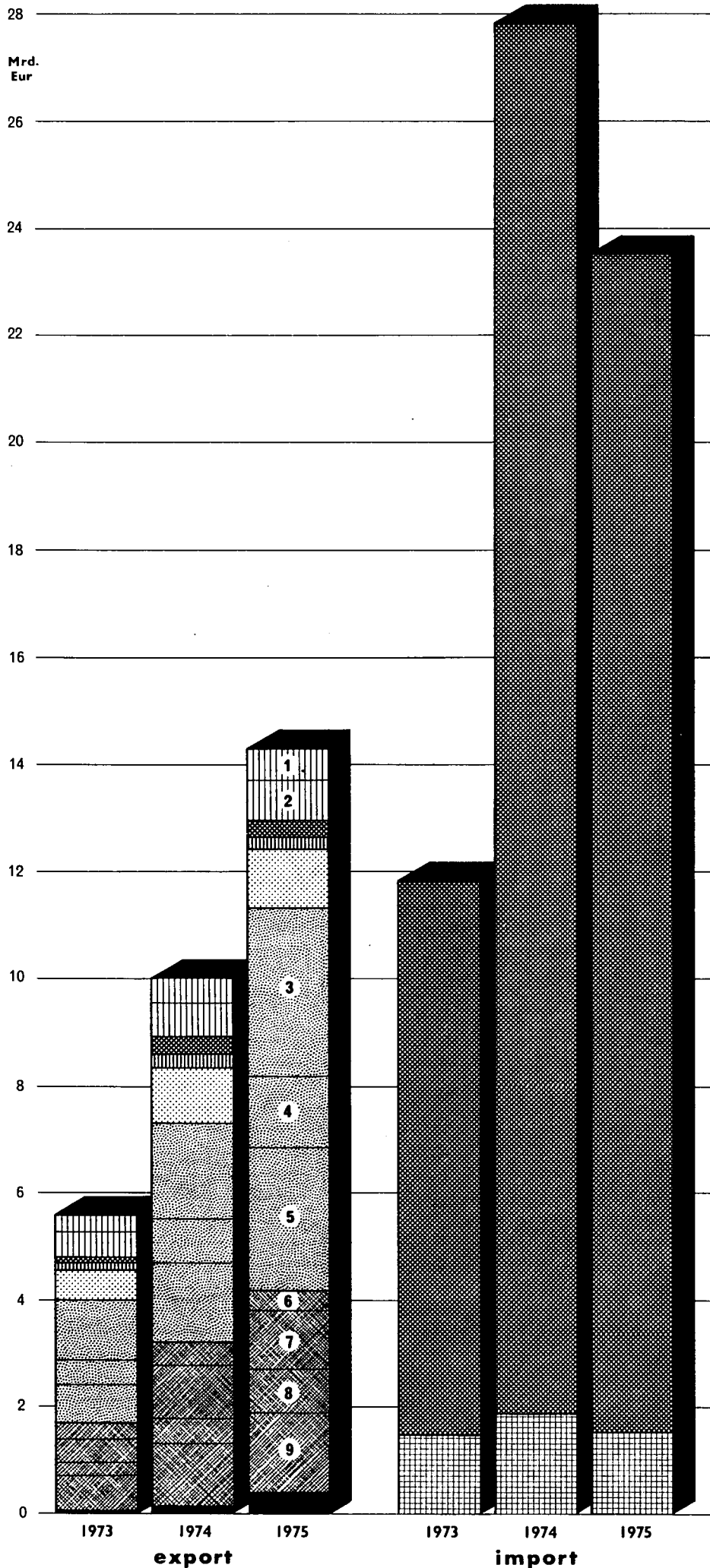



Abréviations
et signes employésSegni e abbreviazioni
convenzionaliTekens
en afkortingen

—	Néant	Il fenomeno non esiste	Nul
0	Donnée inférieure à la moitié de l'unité utilisée	Dato inferiore alla metà dell'unità indicata	Minder dan de helft van de gebruikte eenheid
:	Donnée non disponible	Dato non disponibile	Geen gegevens beschikbaar
∅	Moyenne mensuelle	Media mensile	Maandgemiddelde
*	Estimation de l'Eurostat	Stima dell'Eurostat	Schatting van Eurostat
r	Donnée révisée	Dato riveduto	Herzien cijfer
Mio	Million	Milione	Miljoen
Mrd	Milliard	Miliardo	Miljard
kWh	Kilowatt-heure	Kilowattora	Kilowattuur
Eur	Unité de compte statistique	Unità di conto statistica	Statistische rekeneenheid
\$	Dollar US	Dollaro USA	US dollar
EC-CE	Communauté Européenne	Comunità Europee	Europese Gemeenschap
EUR-6	Ensemble des six premiers États membres de la CE	Insieme dei primi sei paesi membri delle Comunità Europee	Totaal van de zes eerste Lid-Staten van de EG
EUR-9	Ensemble des États membres de la CE	Insieme dei paesi delle Comunità Europee	Totaal van de Lid-Staten van de EG
Belg.-Lux.	UEBL — Union Économique Belgo-Luxembourgeoise	UEBL — Unione Economica Belgo-Lussemburghese	BLEU — Belgisch-Luxemburgse Economische Unie
EUROSTAT	Office Statistique des Communautés Européennes	Istituto Statistico delle Comunità Europee	Bureau voor de Statistiek der Europese Gemeenschappen
CST	Classification Statistique et Tarifaire pour le commerce international	Classificazione Statistica e Tariffaria per il commercio internazionale	Classificatie voor Statistiek en Tarief van de internationale handel
G	Commerce général	Commercio generale	Algemene handel
N	Exportations de produits nationaux	Esportazione dei prodotti nazionali	Uitvoer van de nationale goederen
NS	Non significatif	Non significativi	Onbeduidend



Trade of the EC with the countries of the Arab League

Commerce de la CE avec les pays de la Ligue arabe

- 
Food, beverages and tobacco
Produits alimentaires, boissons et tabacs
 of which dont:
 - 1 cereals and cereal preparations
céréales et produits à base de céréales
 - 2 others
autres
- 
Fuel products
Produits énergétiques
- 
Raw materials
Matières premières
- 
Chemicals
Produits chimiques
- 
Machinery and transport equipment
Machines et matériel de transport
 of which dont:
 - 3 machinery, other than electric
machines non électriques
 - 4 electrical machinery and apparatus
machines et appareils électriques
 - 5 transport equipment
matériel de transport
- 
Autres produits manufacturés
Other manufactured goods
 of which dont:
 - 6 textile yarns, fabrics, made up articles etc.
filés, tissus, articles confectionnés en textiles, etc.
 - 7 iron and steel
fonte, fer et acier
 - 8 manufactures of metal, n.e.s.
articles manufacturés en métal
 - 9 others
autres
- 
Goods not classified
Produits non classés
- 
10 others
autres

Commerce de la CE par pays d'origine et de destination

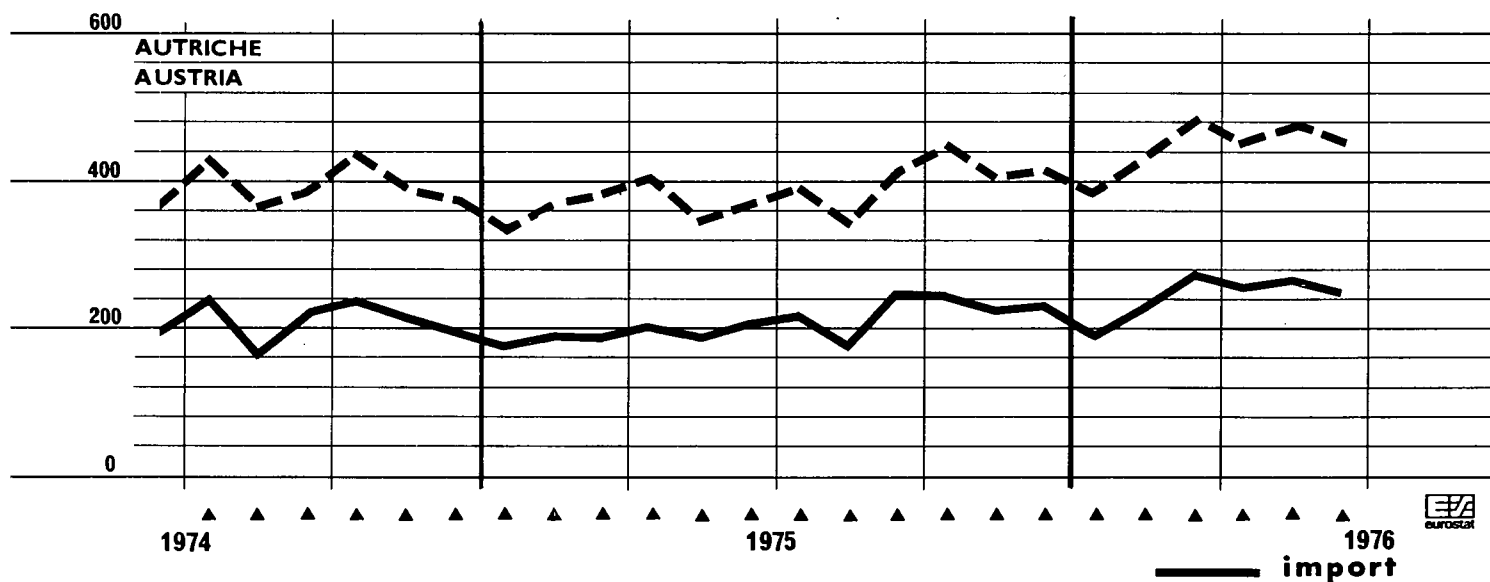
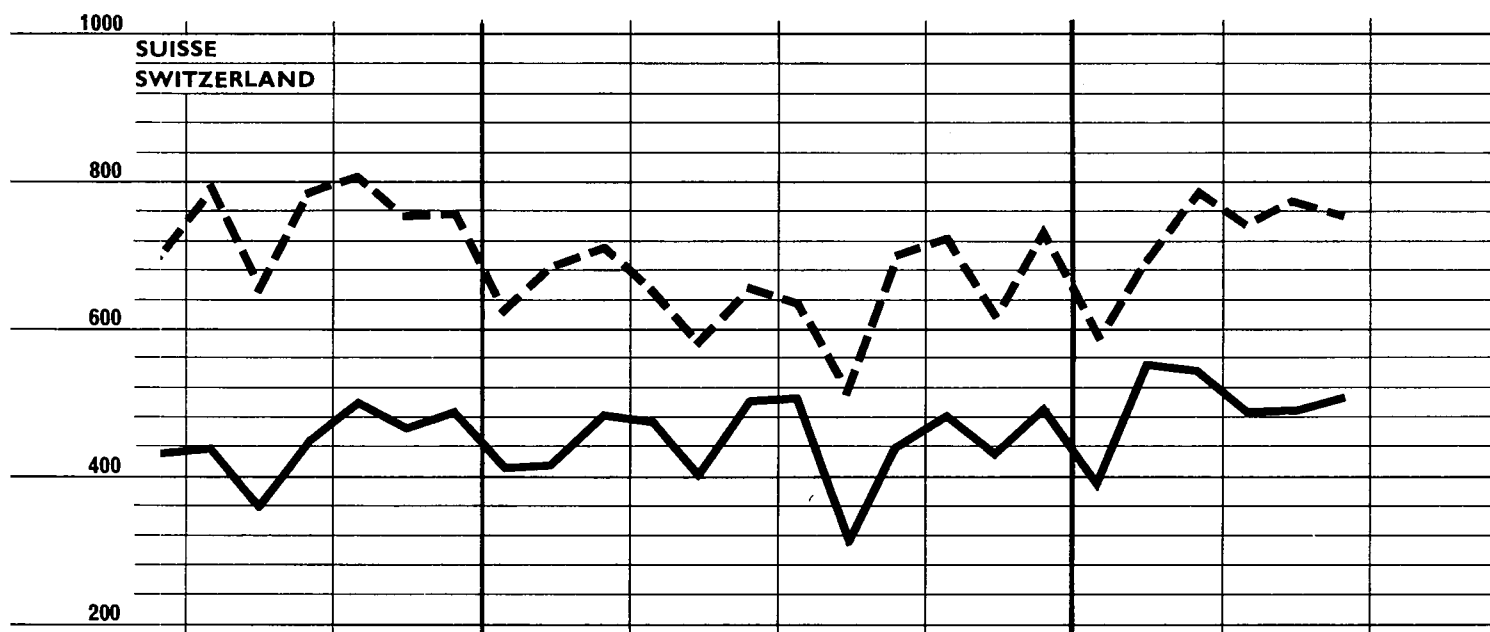
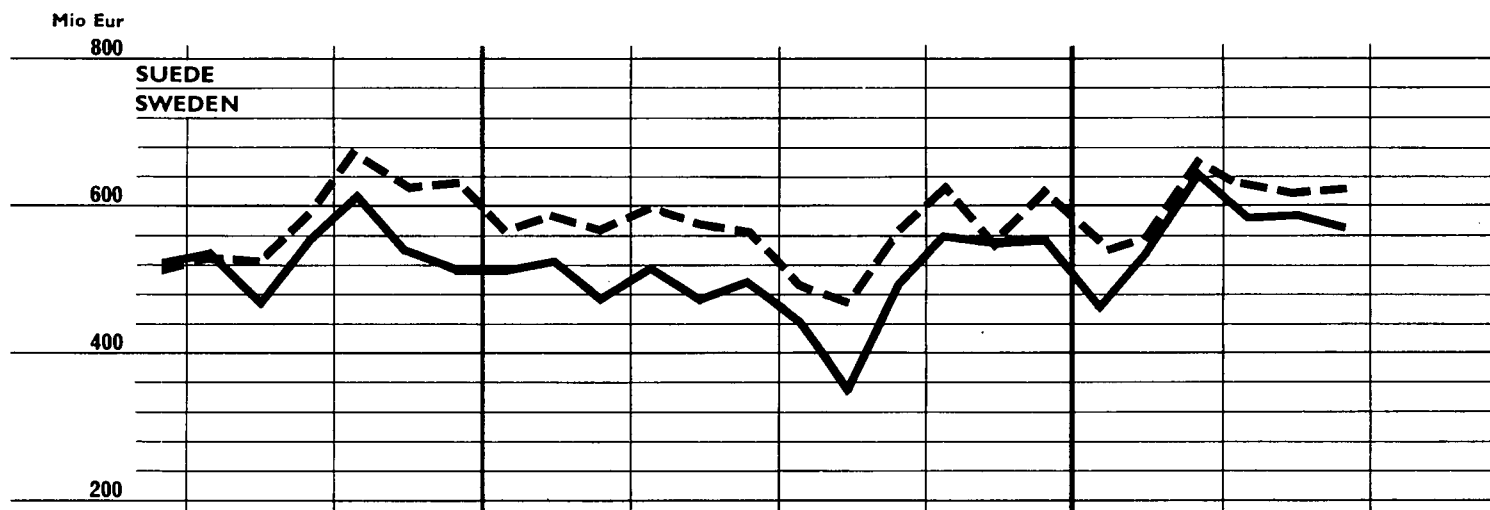

Trade of the EC by countries of origin and destination

Mio Eur

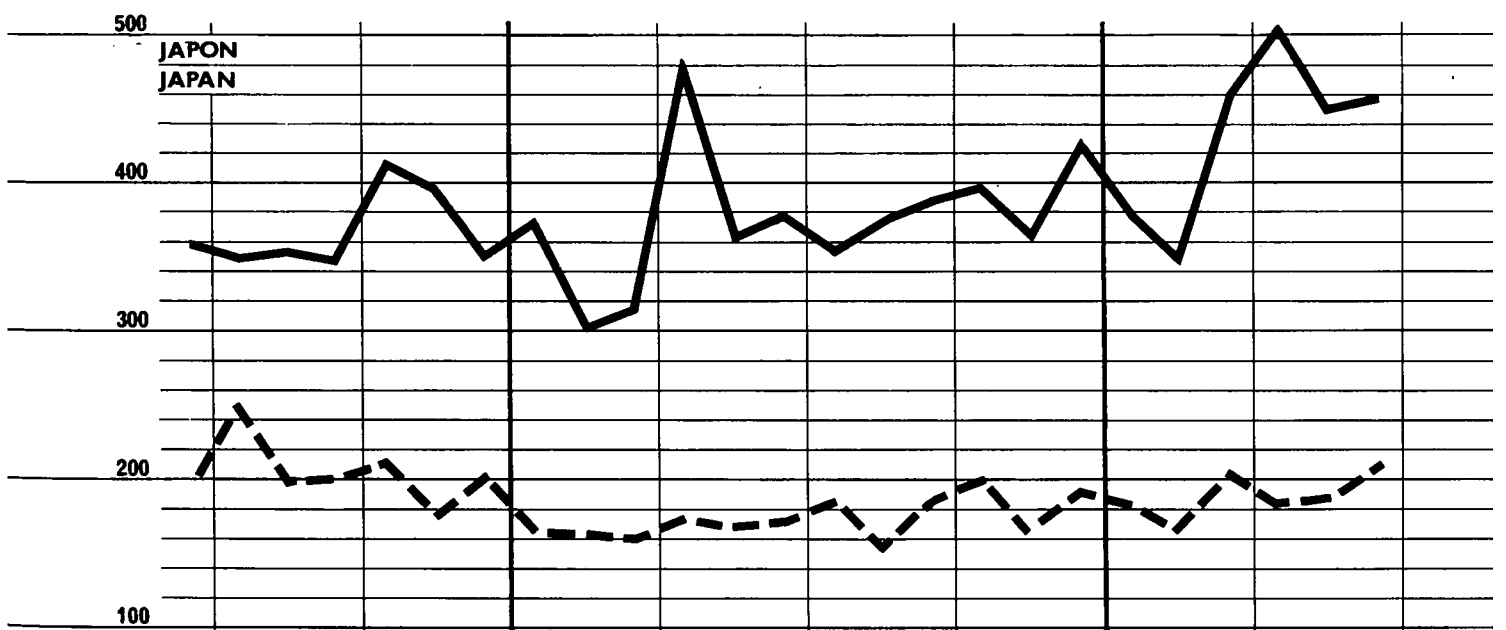
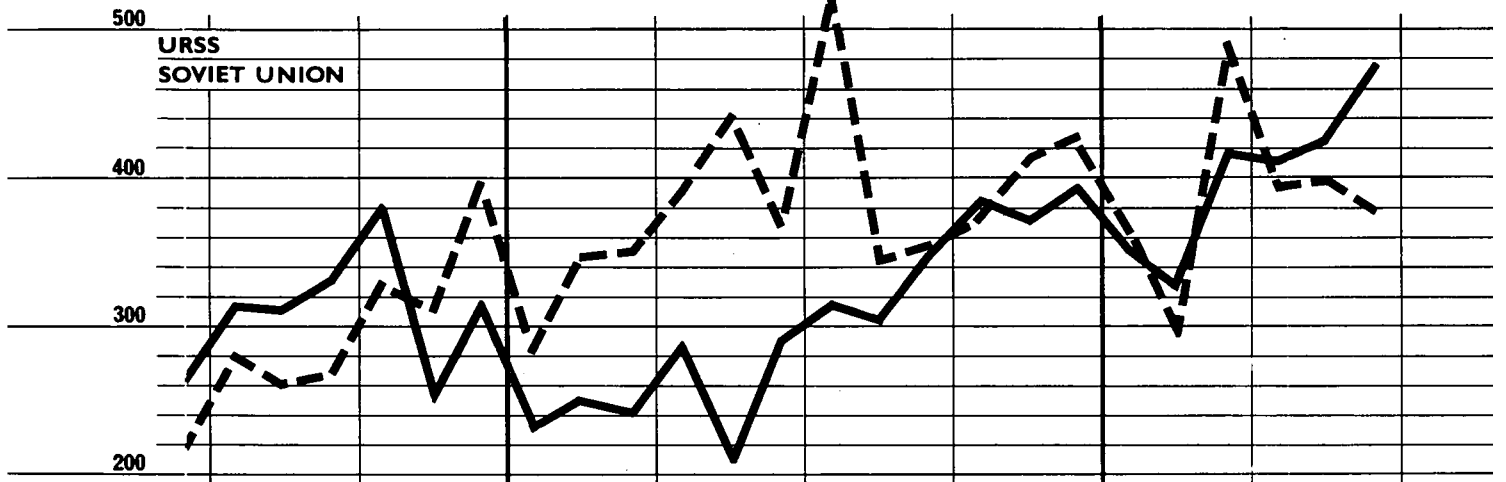
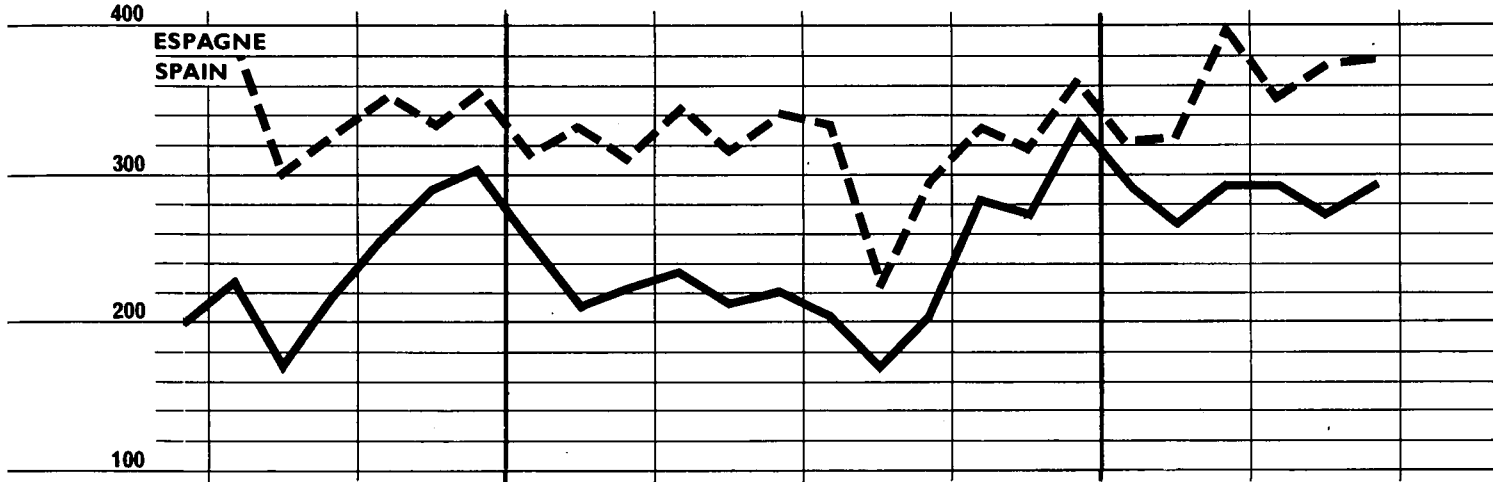

▲ 1974 ▲ 1975 ▲ 1976
 - - - export

**GENERAL SUMMARY
of EC trade by country**

TAB. 1

value in Mio Eur

Origine resp. destination	Import					Export					Trade balance ¹⁾ Balance commerciale ¹⁾				
	1975				1976	1975				1976	1975				1976
	I	II	III	IV	I	I	II	III	IV	I	I	II	III	IV	I
GRAND TOTAL	54 361	56 047	54 590	63 327	64 466	53 720	56 357	53 246	61 939	61 526					
INTRA-EC (EUR-9)	26 033	27 453	26 010	30 852	31 387	26 316	27 539	26 184	31 212	32 222					
EXTRA-EC	28 327	28 594	28 580	32 475	33 078	27 405	28 818	27 062	30 727	29 304	- 923	223	- 1 499	- 1 749	- 3 774
Class 1	13 849	14 037	13 423	15 447	15 724	14 503	14 609	13 706	15 988	15 313	654	572	283	541	- 411
EFTA	4 230	4 220	4 267	4 649	4 636	5 990	5 845	5 493	6 207	6 302	1 760	1 724	1 226	1 558	1 665
Other West European countries	1 771	1 720	1 612	2 098	2 202	3 106	3 261	2 848	3 344	3 078	1 334	1 541	1 236	1 246	875
North America	5 778	5 575	5 186	6 137	6 214	3 521	3 475	3 445	4 384	3 946	- 2 257	- 2 100	- 1 741	- 1 754	- 2 268
Other class 1 countries	2 070	2 522	2 358	2 562	2 671	1 867	1 929	1 920	2 053	1 988	- 183	- 593	- 438	509	- 683
Class 2²⁾	12 521	12 339	12 669	14 140	14 516	9 597	10 728	10 035	10 897	10 404	- 2 923	- 1 610	- 2 633	- 3 242	- 4 113
ACP	1 987	1 851	1 760	2 174	2 153	1 714	2 012	1 725	1 982	1 940	- 273	161	- 35	- 213	- 213
DOM	51	67	59	70	62	137	159	155	203	167	86	92	97	132	105
TOM	118	108	124	139	124	135	105	93	100	134	- 16	- 3	- 31	- 39	10
Other class 2 countries ²⁾	10 364	10 313	10 726	11 757	12 177	7 612	8 452	8 062	8 612	8 163	- 2 752	- 1 661	- 2 664	- 3 145	- 4 014
Class 3³⁾4)	1 925	1 970	2 222	2 573	2 524	2 951	3 115	2 961	3 369	3 195	1 026	1 146	738	795	671
Eastern Europe ⁴⁾	1 734	1 790	2 039	2 391	2 272	2 580	2 859	2 639	2 969	2 707	848	1 069	600	578	435
Other class 3 countries ³⁾	191	180	183	182	251	371	257	322	400	488	180	76	138	217	236
Miscellaneous	133	249	267	315	314	353	365	380	473	392	320	116	113	158	78
Main countries :															
Norway	561	514	877	629	662	759	837	713	764	841	198	324	- 164	134	179
Sweden	1 535	1 481	1 284	1 677	1 645	1 729	1 745	1 529	1 795	1 732	194	264	235	119	88
Finland	453	401	351	469	518	489	488	433	493	440	36	88	82	24	78
Switzerland	1 336	1 408	1 259	1 410	1 412	2 024	1 899	1 849	2 070	2 063	688	492	590	660	651
Austria	568	808	637	705	691	1 093	1 122	1 144	1 265	1 294	524	514	507	560	604
Portugal	216	191	189	206	210	352	308	219	271	341	136	117	30	65	130
Spain	694	677	576	867	857	962	1 010	858	1 013	1 045	267	332	264	147	188
Yugoslavia	235	245	234	266	300	633	733	562	691	524	398	488	328	425	223
Greece	258	265	305	284	283	559	470	479	537	509	301	216	174	254	227
Turkey	110	120	122	182	214	388	458	426	510	467	277	338	304	327	253
Soviet Union	724	773	864	1 214	1 097	984	1 209	1 233	1 210	1 150	261	436	369	- 5	53
German Democratic Republic ⁴⁾	98	103	106	127	133	86	98	102	145	130	- 13	- 5	- 4	18	- 3
Poland	353	344	374	427	393	574	613	543	763	650	221	268	170	336	257
Czechoslovakia	175	189	190	224	209	222	234	228	278	243	47	45	39	54	35
Hungary	134	142	163	213	172	258	236	201	206	200	124	94	38	- 7	28
Romania	205	195	291	125	210	311	287	197	181	202	106	92	93	56	- 8
Morocco	223	228	136	170	204	226	252	236	269	294	3	24	100	99	90
Algeria	359	469	496	607	491	658	644	632	718	628	298	174	136	111	138
Tunisia	90	77	74	94	105	154	207	144	163	176	64	130	70	69	71
Libya	482	507	658	835	824	455	486	460	448	427	- 27	- 21	- 198	- 387	398
Liberia	63	62	55	65	71	150	276	60	82	99	87	214	5	17	28
Ivory Coast	193	158	120	180	206	111	122	91	130	140	- 82	- 36	- 29	- 50	- 66
Nigeria	636	599	607	824	764	445	542	606	665	641	- 192	- 56	- 1	- 159	- 124
Zaire (formerly Congo Kinshasa)	154	170	161	165	154	140	111	81	114	90	- 14	- 59	- 80	- 51	- 64
Zambia (formerly Northern Rhodesia)	103	116	76	88	85	66	77	66	55	47	- 37	- 39	- 10	- 33	- 39
Republic of South Africa	562	663	699	911	815	765	778	745	813	765	203	115	48	- 98	- 50
United States of America	4 936	4 728	4 385	5 310	5 407	2 957	2 864	2 885	3 719	3 348	- 1 979	- 1 864	- 1 500	- 1 591	- 2 059
Canada	842	846	801	828	807	564	611	560	665	598	- 278	- 235	- 241	- 163	- 209
Mexico	92	75	62	64	71	208	268	210	226	221	116	193	148	162	149
Venezuela	143	214	183	170	170	187	246	279	305	248	45	33	96	135	78
Peru	53	63	68	61	44	130	116	105	125	89	77	53	37	64	45
Brazil	419	539	609	514	456	576	541	493	566	458	157	2	- 116	52	1
Chile	113	130	123	114	135	60	74	39	49	53	- 53	- 56	- 85	- 65	- 82
Argentina	180	181	229	230	246	299	171	111	176	116	119	- 10	- 118	- 54	- 129
Libanon	20	12	9	9	8	183	177	151	64	37	163	165	143	56	29
Iraq	600	558	675	827	608	411	477	437	417	464	- 189	- 81	- 238	- 410	- 144
Iran	1 464	1 382	1 512	1 801	1 686	688	1 030	1 079	1 030	947	- 776	- 352	- 434	- 771	- 739
Israel	167	156	87	127	236	351	283	262	324	293	185	127	174	197	57
Saudi Arabia	2 303	1 975	2 061	2 273	2 399	260	322	370	431	483	- 2 043	- 1 653	- 1 691	- 1 842	- 1 935
Kuwait	626	669	567	510	468	121	140	137	156	156	- 504	- 530	- 430	- 354	- 312
India	192	210	247	212	272	306	262	249	209	275	114	52	2	3	3
Indonesia	95	98	92	105	118	185	193	159	181	207	90	95	67	76	90
Malaysia	166	188	157	194	224	99	120	99	108	104	- 67	- 47	- 58	- 86	- 120
Singapore	81	80	88	100	104	149	155	160	176	174	69	75	72	76	70
People's Republic of China	150	158	153	167	206	216	229	291	353	335	66	71	138	168	129
Japan	998	1 227	1 116	1 191	1 193	491	519	530	556	551	- 507	- 708	- 566	- 634	- 642
Taiwan (Formose)	147	165	166	165	178	74	83	116	116	96	- 73	- 82	- 50	- 50	- 82
Hong Kong	318	306	324	343	444	148	154	177	196	188	- 170	- 153	- 147	- 147	- 257
Australia	383	430	376	320	483	476	490	503	533	531	93	60	128	213	48
New Zealand	127	202	166	140	181	155	142	141	151	141	28	- 60	- 25	11	- 39
Inter-zone trade ⁴⁾	222	263	253	300	290	280	302	264	352	271	58	39	31	52	- 19

1) - = Import surplus.

2) Excluding Cuba from 1.1.1976.

3) Including Cuba from 1.1.1976.

4) Figures for trade by Germany (Fed. Rep.) with the German Democratic Republic and the Soviet sector of Berlin are given at the bottom of this table, but are not included in any of the data given elsewhere in this publication on trade by Germany (Fed. Rep.) and the European Communities.

TAB. 1

RÉSUMÉ GÉNÉRAL
du commerce de la CE par pays

import

valeurs en Mio Eur

1975								1976					Origin Origine
M	J	J	A	S	O	N	D	J	F	M	A	M	
17 547	18 859	18 776	15 892	19 575	21 422	19 640	21 874	19 956	20 542	23 743	22 698	22 257	TOTAL GÉNÉRAL
8 488	9 361	8 963	7 173	9 525	10 573	9 472	10 457	9 399	10 247	11 711	10 960	11 002	INTRA-CE (EUR-9)
9 060	9 499	9 812	8 719	10 050	10 849	10 169	11 417	10 557	10 295	12 032	11 738	11 256	EXTRA-CE
4 320	4 617	4 621	3 966	4 805	5 060	4 884	5 462	4 840	4 870	5 940	5 543	5 391	Classe 1
1 295	1 440	1 601	1 155	1 502	1 580	1 494	1 558	1 329	1 586	1 793	1 611	1 625	AELE
524	587	563	476	569	646	673	776	721	692	794	710	715	Autres pays de l'Europe occidentale
1 748	1 799	1 735	1 577	1 868	1 970	1 921	2 230	1 967	1 829	2 361	2 132	2 109	Amérique du Nord
753	791	723	758	867	864	797	899	823	764	992	1 089	942	Autres pays de la classe 1
4 104	4 094	4 320	4 020	4 338	4 818	4 398	4 930	4 812	4 625	5 025	5 191	4 884	Classe 2²⁾
622	600	654	544	570	710	678	785	708	632	814	801	675	ACP
19	26	27	17	15	26	21	23	20	15	27	24	22	DOM
47	36	42	43	39	47	48	44	22	47	62	55	46	TOM
3 416	3 432	3 597	3 416	3 714	4 035	3 651	4 078	4 063	3 931	4 123	4 311	4 141	Autres pays de la classe 2 ²⁾
572	701	776	655	817	882	803	904	801	758	954	917	893	Classe 3³⁾ 4)
515	633	712	597	756	817	750	838	726	669	871	853	822	Europe orientale ⁴⁾
57	67	65	57	62	65	52	65	76	89	83	64	71	Autres pays de la classe 3 ³⁾
86	87	94	78	88	88	84	121	104	42	114	87	88	Divers non classés
													Principaux pays :
170	167	355	267	257	216	208	203	214	196	225	211	199	Norvège
460	497	443	347	497	561	550	554	461	537	643	581	585	Suède
116	139	112	113	125	142	168	160	170	162	186	133	158	Finlande
402	504	506	309	442	481	430	497	389	554	544	486	490	Suisse
197	206	218	173	246	244	228	231	190	229	269	259	268	Autriche
81	60	75	56	57	71	69	66	70	65	74	67	77	Portugal
216	221	204	171	201	249	276	339	294	267	295	295	274	Espagne
75	80	79	61	94	90	83	93	91	89	120	115	104	Yougoslavie
71	98	121	90	92	94	78	111	84	97	102	90	100	Grèce
39	40	39	34	48	61	57	64	73	63	79	67	65	Turquie
210	293	317	305	351	384	371	393	352	325	418	414	397	U.R.S.S.
32	36	37	31	38	42	40	41	43	40	48	42	34	République démocratique allemande ⁴⁾
97	118	130	97	146	139	129	157	119	115	157	146	155	Pologne
58	61	75	48	66	79	65	80	71	59	79	74	66	Tchécoslovaquie
44	47	58	42	63	71	63	79	60	48	64	58	53	Hongrie
60	65	77	59	74	80	65	66	60	63	86	98	98	Roumanie
85	58	47	38	52	50	54	65	76	59	70	72	88	Maroc
116	181	165	168	163	226	152	228	156	161	175	197	137	Algérie
22	29	25	22	28	27	31	35	41	30	34	25	32	Tunisie
202	175	250	210	197	292	246	298	244	269	307	290	311	Libye
17	20	18	16	21	20	25	22	22	25	24	31	27	Libéria
49	49	39	31	49	58	56	66	68	62	75	69	62	Côte-d'Ivoire
201	204	226	199	182	279	259	289	264	202	298	266	204	Nigéria
72	41	70	55	41	55	44	63	58	34	61	58	73	Zaire (anc. Congo-Kinshasa)
34	46	32	16	27	24	33	30	21	28	36	32	20	Zambie (anc. Rhodésie du Nord)
196	196	184	200	308	320	304	288	228	222	282	372	275	République d'Afrique du Sud
1 478	1 473	1 425	1 341	1 613	1 729	1 668	1 894	1 706	1 615	2 032	1 811	1 796	États-Unis d'Amérique
270	326	310	236	255	241	253	335	261	213	329	321	314	Canada
30	21	22	19	20	21	20	23	22	22	27	40	28	Mexique
77	71	70	65	52	57	62	52	52	60	57	76	59	Venezuela
18	20	21	24	24	17	27	17	14	16	14	16	16	Pérou
187	195	188	176	244	206	132	176	142	131	117	159	162	Brésil
40	37	31	44	49	48	31	37	38	47	54	71	52	Chili
64	72	73	61	95	86	73	70	70	66	107	72	64	Argentine
4	3	2	3	3	3	2	2	2	5	3	3	2	Liban
185	216	217	236	215	302	218	307	203	179	223	190	249	Irak
486	442	532	452	531	561	596	627	624	553	498	584	605	Iran
47	45	31	26	30	43	39	45	76	69	88	64	57	Israël
634	630	690	661	697	779	749	766	784	818	794	959	808	Arabie Saoudite
221	179	208	177	177	167	167	174	142	187	132	181	187	Koweït
72	70	81	77	89	76	68	68	94	76	96	110	119	Inde
28	28	30	26	36	42	29	35	37	34	46	35	34	Indonésie
54	58	45	46	66	66	58	70	77	58	86	86	85	Malaysia
25	27	27	25	35	35	30	59	36	33	38	34	38	Singapour
46	59	56	41	57	59	49	00	67	70	66	54	58	Chine, République populaire
363	379	356	367	390	399	365	423	376	347	460	503	449	Japon
58	50	55	50	69	61	53	50	56	54	68	65	59	Taiwan (Formose)
91	105	106	108	110	139	97	106	157	153	136	148	144	Hong-Kong
131	151	130	128	119	102	94	125	156	139	186	154	152	Australie
63	64	53	63	50	43	34	63	61	56	64	61	65	Nouvelle-Zélande
76	97	86	70	97	96	98	107	97	91	102	98	101	Commerce inter-zones ⁴⁾

1) - = excédent d'importations.

2) Non compris Cuba à partir du 1.1.1976.

3) Y compris Cuba à partir du 1.1.1978.

4) Le commerce de l'Allemagne (RF) avec la République démocratique allemande et le secteur soviétique de Berlin, figurant au bas du tableau, est exclu dans toutes les autres données de cette publication relatives au commerce de l'Allemagne (RF) et de la CE.

GENERAL SUMMARY
of EC trade by country

TAB. 1

export

value in Mio Eur

Destination	1975								1976				
	M	J	J	A	S	O	N	D	J	F	M	A	M
GRAND TOTAL	18 055	18 984	19 003	15 282	18 623	21 165	19 320	21 042	18 926	19 413	22 986	20 833	21 492
INTRA-EC (EUR-9)	8 615	9 358	9 060	7 219	9 552	10 744	9 824	10 273	9 677	10 288	12 089	10 930	11 227
EXTRA-EC	9 440	9 626	9 943	8 063	9 071	10 420	9 496	10 770	9 249	9 125	10 897	9 903	10 265
Class 1	4 720	4 904	4 891	4 003	4 811	5 493	4 951	5 522	4 681	4 909	5 712	5 236	5 429
EFTA	1 899	2 011	1 873	1 617	2 002	2 178	1 901	2 126	1 813	2 102	2 384	2 202	2 317
Other West European countries	1 042	1 078	1 108	816	923	1 051	1 039	1 257	988	938	1 148	1 042	1 081
North America	1 140	1 168	1 200	1 006	1 239	1 522	1 401	1 440	1 211	1 277	1 453	1 361	1 401
Other class 1 countries	638	647	710	564	647	742	610	699	669	591	727	632	629
Class 2²⁾	3 478	3 609	3 783	3 025	3 225	3 731	3 356	3 802	3 406	3 191	3 790	3 417	3 624
ACP	645	728	675	483	559	693	621	667	635	503	700	670	673
DOM	50	58	55	49	51	64	68	71	52	55	60	58	58
TOM	45	37	36	25	31	36	32	31	43	45	47	42	42
Other class 2 countries ²⁾	2 739	2 786	3 017	2 468	2 584	2 938	2 635	3 033	2 676	2 488	2 984	2 646	2 851
Class 3³⁾4)	1 131	987	1 144	910	906	1 039	1 045	1 286	1 028	900	1 263	1 112	1 084
Eastern Europe ⁴⁾	994	904	1 053	785	801	883	953	1 135	844	761	1 098	934	935
Other class 3 countries ³⁾	137	83	91	125	105	157	92	151	184	139	165	178	149
Miscellaneous	110	126	124	125	130	157	143	160	134	125	132	138	129
Main countries:													
Norway	284	308	252	226	235	283	235	247	208	306	327	253	317
Sweden	577	568	492	470	566	623	548	621	530	554	652	628	613
Finland	159	146	164	122	147	160	166	168	148	135	157	136	160
Switzerland	581	657	639	509	701	722	618	731	583	690	785	742	773
Austria	347	369	391	339	414	449	405	411	382	427	484	450	473
Portugal	99	96	88	61	71	87	83	102	99	116	124	116	129
Spain	319	341	335	225	297	332	319	363	321	324	397	352	376
Yugoslavia	242	239	212	167	183	205	195	292	173	152	198	167	177
Greece	138	174	204	134	141	168	179	190	155	157	197	180	182
Turkey	151	147	159	139	129	152	151	207	161	141	166	171	153
Soviet Union	449	368	527	348	358	373	415	426	363	297	488	385	399
German Democratic Republic ⁴⁾	32	31	35	35	32	43	46	56	45	43	42	45	43
Poland	202	195	206	170	166	220	234	309	222	197	231	217	211
Czechoslovakia	77	88	72	71	85	76	84	117	62	69	111	77	82
Hungary	80	75	78	63	59	65	69	72	54	64	81	75	81
Romania	91	89	85	57	55	54	56	70	55	59	87	87	75
Morocco	72	91	99	63	74	92	79	91	93	84	117	89	102
Algeria	202	214	248	193	190	220	221	277	226	207	196	176	170
Tunisia	64	68	58	44	43	48	49	66	49	56	67	66	64
Libya	156	156	176	143	141	133	157	158	135	124	165	141	153
Liberia	81	127	19	21	20	20	54	8	27	51	22	37	49
Ivory Coast	41	39	43	22	24	42	39	49	41	47	52	46	53
Nigeria	176	193	239	167	200	251	191	222	223	191	226	224	208
Zaire (formerly Congo Kinshasa)	42	31	37	20	22	33	42	36	31	26	33	29	26
Zambia (formerly Northern Rhodesia)	19	26	24	21	18	21	15	19	16	14	17	19	16
Republic of South Africa	264	250	276	213	258	299	248	266	256	223	286	246	246
United States of America	933	976	988	852	1 046	1 286	1 194	1 216	1 020	1 097	1 227	1 139	1 200
Canada	207	191	212	154	194	235	207	224	191	180	226	223	201
Mexico	108	71	81	56	74	78	72	75	63	68	91	76	73
Venezuela	81	87	109	81	89	94	102	108	86	72	90	78	93
Peru	34	39	46	25	34	43	36	46	31	27	31	26	22
Brazil	173	191	164	153	174	199	179	187	138	135	181	147	169
Chile	33	20	13	12	14	18	13	18	15	21	17	11	13
Argentina	51	43	41	33	38	50	52	74	44	32	40	47	92
Libanon	61	54	52	46	54	33	16	16	7	14	16	9	10
Iraq	150	171	182	118	137	131	131	153	165	120	177	123	159
Iran	325	389	423	322	330	376	304	354	316	310	320	342	342
Israel	100	84	95	76	92	113	101	108	88	89	116	93	98
Saudi Arabia	91	120	150	104	116	132	131	172	130	153	178	203	211
Kuwait	51	47	42	46	49	68	40	48	49	47	59	59	69
India	96	68	84	84	81	71	62	71	93	87	95	61	65
Indonesia	66	65	63	46	50	62	57	62	74	55	78	70	75
Malaysia	48	33	34	33	32	36	32	39	34	34	37	31	35
Singapore	50	48	57	53	51	55	52	68	61	51	62	52	49
People's Republic of China	84	76	85	109	97	135	84	133	135	84	116	129	117
Japan	169	173	187	156	187	201	163	191	183	165	203	182	186
Taiwan (Formosa)	29	26	46	32	37	38	37	41	32	32	32	36	33
Hong Kong	51	47	56	55	66	62	64	68	59	59	69	65	72
Australia	160	173	190	161	153	193	153	185	190	155	186	159	152
New Zealand	44	51	57	34	50	50	43	58	41	48	52	45	45
Inter-zone trade ⁴⁾	99	96	89	101	94	95	95	162	75	101	95	107	106

1) - = Import surplus.

2) Excluding Cuba from 1.1.1976.

3) Including Cuba from 1.1.1976.

4) Figures for trade by Germany (Fed. Rep.) with the German Democratic Republic and the Soviet sector of Berlin are given at the bottom of this table, but are not included in any of the data given elsewhere in this publication on trade by Germany (Fed. Rep.) and the European Communities.

TAB. 1

RÉSUMÉ GÉNÉRAL
du commerce de la CE par paysTrade balance¹⁾ — Balance commerciale¹⁾

valeurs en Mio Eur

1975								1976					Country / Pays
M	J	J	A	S	O	N	D	J	F	M	A	M	
380	127	130	- 656	- 979	- 429	- 673	- 647	- 1 308	- 1 170	- 1 135	- 1 835	- 991	EXTRA-CE
400	286	269	37	6	433	68	59	- 159	39	- 228	- 306	38	Classe 1
604	571	273	462	500	599	408	568	484	517	591	590	692	AELE
519	491	544	340	354	404	367	461	267	246	355	332	367	Autres pays de l'Europe occidentale
- 608	- 631	- 535	- 571	- 629	- 448	- 520	- 790	- 756	- 551	- 908	- 771	- 708	Amérique du Nord
- 115	- 144	- 13	- 194	- 219	- 122	- 187	- 200	- 154	- 172	- 265	- 457	- 313	Autres pays de la classe 1
- 626	- 485	- 537	- 995	- 1 114	- 1 087	- 1 042	- 1 128	- 1 406	- 1 434	- 1 235	- 1 775	- 1 260	Classe 2²⁾
24	128	21	61	11	17	58	118	- 72	- 28	- 114	- 131	- 2	ACP
30	32	29	33	36	38	47	48	32	40	33	34	36	DOM
- 2	0	- 6	- 18	- 7	- 11	- 15	- 13	21	- 3	- 15	- 13	- 4	TOM
- 677	- 646	- 580	- 948	- 1 130	- 1 097	- 1 016	- 1 045	- 1 387	- 1 443	- 1 139	- 1 665	- 1 290	Autres pays de la classe 2 ²⁾
559	286	368	255	89	157	243	382	227	142	309	195	191	Classe 3³⁾
479	271	342	187	45	65	203	297	118	93	227	81	113	Europe orientale ⁴⁾
80	16	26	68	44	92	40	85	108	49	82	114	77	Autres pays de la classe 3 ³⁾
46	39	30	47	41	68	59	40	30	83	19	51	40	Divers non classés
													Principaux pays :
113	141	- 102	- 41	- 22	67	27	44	- 6	110	71	42	117	Norvège
117	71	49	123	70	62	- 2	67	70	16	9	47	29	Suède
43	7	52	9	22	19	- 2	8	- 22	- 27	- 29	4	2	Finlande
180	154	133	200	259	241	187	233	195	136	241	256	283	Suisse
150	163	173	166	168	205	177	180	192	198	215	192	207	Autriche
39	36	13	5	14	16	14	36	29	51	50	49	52	Portugal
104	120	131	55	96	83	43	25	27	57	103	57	101	Espagne
167	159	134	106	89	115	111	200	82	64	78	53	73	Yougoslavie
67	78	83	45	49	74	101	79	71	60	95	90	83	Grèce
112	107	120	104	81	90	94	143	88	77	86	104	88	Turquie
239	75	210	43	7	11	44	33	11	- 28	70	- 29	2	U.R.S.S.
0	- 5	- 2	4	- 6	1	6	15	2	3	- 6	3	10	République démocratique allemande ⁴⁾
105	77	76	74	20	81	104	151	102	82	74	72	56	Pologne
19	26	- 3	23	18	- 2	19	38	9	11	32	3	16	Tchécoslovaquie
37	28	21	21	- 4	- 6	6	7	- 6	16	18	17	27	Hongrie
31	24	8	- 1	- 19	- 26	- 8	4	- 4	- 4	1	- 11	- 23	Roumanie
- 13	33	53	25	22	43	26	26	17	25	47	16	34	Maroc
67	33	84	26	27	- 5	69	49	71	46	21	- 21	33	Algérie
42	39	33	22	16	20	18	31	8	26	32	41	32	Tunisie
- 46	- 20	- 74	- 67	- 57	- 180	- 88	- 140	- 109	- 145	- 142	- 149	- 158	Libye
64	107	1	5	1	0	29	- 14	5	26	- 3	0	22	Libéria
- 8	- 10	3	- 9	- 25	- 15	- 17	- 17	- 27	- 15	- 23	- 23	- 9	Côte-d'Ivoire
- 24	- 11	13	- 32	18	- 28	- 67	- 66	- 40	- 11	- 71	- 42	4	Nigéria
- 30	- 8	- 33	- 35	- 19	- 22	- 2	- 27	- 28	- 8	- 28	- 29	- 48	Zaire (anc. Congo-Kinshasa)
- 14	- 22	- 7	5	- 9	- 3	- 18	- 11	- 5	- 14	- 19	- 13	- 4	Zambie (anc. Rhodésie du Nord)
68	54	92	13	- 50	- 21	- 56	- 22	28	1	4	- 126	- 29	République d'Afrique du Sud
- 545	- 496	- 437	- 489	- 568	- 443	- 473	- 679	- 686	- 518	- 805	- 673	- 596	États-Unis d'Amérique
- 63	- 134	- 98	- 82	- 62	- 6	- 46	- 111	- 70	- 33	- 103	- 98	- 113	Canada
78	50	59	36	54	56	52	52	41	46	64	38	46	Mexique
4	16	39	16	37	40	56	56	33	13	33	2	34	Venezuela
16	18	25	1	11	26	9	29	17	11	17	10	6	Pérou
- 14	- 4	- 24	- 23	- 70	- 7	47	11	- 4	5	4	- 12	7	Brésil
- 7	- 17	- 18	- 32	- 35	- 29	- 17	- 19	- 24	- 21	- 37	- 60	- 39	Chili
- 13	- 29	- 32	- 28	- 57	- 36	- 21	3	- 26	- 34	- 67	- 25	8	Argentine
57	51	50	42	51	30	13	13	5	9	13	5	8	Liban
- 35	- 45	- 35	- 118	- 79	- 171	- 87	- 153	- 38	- 58	46	- 67	- 90	Irak
- 160	- 53	- 109	- 129	- 201	- 185	- 292	- 273	- 308	- 242	- 178	- 222	- 263	Iran
53	39	64	50	61	70	82	83	12	20	28	30	41	Israël
- 544	- 508	- 540	- 556	- 581	- 647	- 618	- 594	- 654	- 665	- 616	- 756	- 597	Arabie Séoudite
- 24	- 132	- 164	- 131	- 128	- 99	- 128	- 126	- 93	- 140	- 72	- 121	- 118	Koweït
169	3	3	7	8	6	3	3	1	9	- 3	49	53	Inde
38	37	33	20	14	21	28	27	37	21	33	35	41	Indonésie
- 8	- 24	- 12	- 13	- 33	- 31	- 25	- 30	- 43	- 24	- 50	- 55	- 50	Malaysia
25	21	29	27	18	21	22	32	25	18	25	18	12	Singapour
38	17	29	68	40	77	35	74	68	14	50	74	59	Chine, République populaire
- 193	- 207	- 189	- 211	- 203	- 198	- 202	- 232	- 198	- 182	- 257	- 320	- 283	Japon
- 29	- 24	- 9	- 18	- 32	- 24	- 17	- 9	- 23	- 22	- 36	- 29	- 26	Taiwan (Formose)
- 40	- 57	- 50	- 53	- 44	- 77	- 33	- 38	- 97	- 94	- 68	- 81	- 72	Hong-Kong
29	22	60	33	33	91	61	59	34	16	0	5	- 1	Australie
- 19	- 13	4	- 29	0	7	9	- 5	- 20	- 8	- 12	- 16	- 20	Nouvelle-Zélande
23	- 1	3	31	- 3	- 1	- 3	55	- 22	10	- 7	9	5	Commerce inter-zones ⁴⁾

1) - = excédent d'importations.

2) Non compris Cuba à partir du 1.1.1976.

3) Y compris Cuba à partir du 1.1.1976.

4) Le commerce de l'Allemagne (RF) avec la République démocratique allemande et le secteur soviétique de Berlin, figurant au bas du tableau, est exclu dans toutes les autres données de cette publication relatives au commerce de l'Allemagne (RF) et de la CE.

**GENERAL SUMMARY
of EC trade by commodities**

TAB. 2

value in Mio Eur

CST	List of products	import intra ¹⁾					import extra					export extra				
		1975				1976	1975				1976	1975				1976
		I	II	III	IV	I	I	II	III	IV	I	I	II	III	IV	I
0 - 9	Total trade	25 838	27 413	25 662	30 819	31 387	28 040	28 342	28 552	32 974	33 085	21 212	28 682	27 062	31 032	29 300
0 + 1	FOOD, BEVERAGES AND TOBACCO	3 523	4 032	4 117	4 545	4 184	3 930	3 789	3 674	4 610	4 182	1 789	1 767	1 806	2 079	1 993
0	Food	3 173	3 646	3 702	4 009	3 777	3 645	3 473	3 399	4 245	3 891	1 463	1 402	1 377	1 617	1 584
00	Live animals	262	257	331	383	261	59	64	77	111	149	27	20	24	35	60
01	Meat and meat preparations	701	811	650	995	853	233	303	318	328	336	179	142	150	208	178
02	Dairy products and eggs	561	575	628	723	713	63	68	79	98	82	258	223	208	256	271
03	Fish and fish preparations	120	115	127	171	144	168	174	186	273	208	56	57	52	69	78
04	Cereals and cereal preparations	382	481	451	481	495	958	713	787	961	647	387	443	415	422	399
05	Fruit and vegetables	487	731	678	534	610	886	1 014	799	1 032	1 069	154	152	139	228	191
06	Sugar and sugar preparations	192	213	171	160	131	329	311	282	299	201	143	127	178	129	142
07	Coffee, tea, cocoa, spices and manufactures thereof	128	126	132	143	157	630	521	518	689	698	95	88	80	109	97
08	Feeding-stuff for animals, fresh; food waste	165	152	164	213	204	294	280	332	412	442	80	71	59	73	83
09	Miscellaneous food preparations	94	93	86	87	91	23	23	20	24	21	77	79	71	78	74
1	Beverages and tobacco	350	386	395	536	406	285	286	281	366	291	326	365	429	462	400
11	Beverages	248	288	297	397	290	75	85	96	117	83	274	308	357	399	349
12	Tobacco and tobacco manufactures	78	73	78	121	96	210	201	185	248	207	54	64	72	67	61
3	FUEL PRODUCTS	1 759	1 771	1 906	2 241	2 191	8 462	8 418	9 149	10 326	10 332	1 090	998	1 116	1 241	1 066
32	Coal, coke and briquettes	393	331	259	298	271	417	403	381	389	352	148	96	79	99	82
33	Petroleum and petroleum products	1 024	1 058	1 224	1 336	1 359	7 953	7 955	8 667	9 895	9 819	910	863	1 005	1 104	952
34	Gas, natural and manufactured	310	347	236	481	526	70	65	72	87	102	24	30	30	32	37
35	Electric energy	4	2	2	7	11	10	7	79	13	12	9	3	3	3	11
2 + 4	RAW MATERIALS	1 421	1 342	1 155	1 448	1 605	4 217	4 101	3 720	4 108	4 558	689	640	571	661	719
2	Crude materials, inedible, except fuels	1 202	1 150	976	1 257	1 426	3 931	3 817	3 487	3 846	4 318	548	529	473	561	620
21	Skins and furskins, undressed	76	63	48	79	112	199	145	148	179	289	48	48	31	44	67
22	Oil seeds, oil nuts and oil kernels (incl. flours)	18	10	24	23	42	582	526	442	558	534	11	8	3	4	12
23	Crude natural rubber (incl. synthetic and reclaimed)	85	85	75	108	112	108	104	99	121	147	57	49	45	56	54
24	Wood and cork	64	74	63	71	76	458	541	621	669	692	40	46	39	42	40
25	Pulp and paper	32	26	25	35	43	595	524	432	466	562	12	10	7	11	20
26	Textile fibres and waste	200	230	191	260	303	448	486	433	430	639	138	154	136	156	170
27	Mineral products not containing metal, n.e.s.	134	148	136	158	150	405	371	355	366	356	78	81	77	90	80
28	Metaliferous ores and metal scrap	304	299	225	245	283	971	994	834	908	900	48	57	41	53	54
29	Crude animal and vegetable materials, n.e.s.	256	186	163	240	276	159	136	122	154	177	118	76	95	103	121
4	Animal and vegetable oils and fats	219	191	118	191	179	286	284	239	262	242	141	111	97	100	99
41	Animal oils and fats	34	26	28	30	29	49	54	44	44	55	9	7	8	9	8
42	Vegetable oils	131	115	96	110	101	226	221	185	208	171	102	80	67	67	66
43	Processed oils and fats; animal and vegetable wax	45	43	36	44	45	10	11	11	10	13	29	23	22	23	25
7	MACHINERY AND TRANSPORT EQUIPMENT	6 914	7 940	7 240	8 964	8 931	3 609	3 958	3 631	4 438	4 357	11 271	12 896	12 067	13 884	13 178
71	Machinery, other than electric	2 895	3 242	3 047	3 512	3 460	1 674	1 851	1 755	2 045	2 028	5 399	8 138	8 059	6 750	8 370
72	Electrical machinery, apparatus and appliances	1 608	1 709	1 593	1 985	1 866	1 005	1 110	1 054	1 275	1 251	2 113	2 357	2 310	2 628	2 564
73	Transport equipment	2 157	2 687	2 349	3 189	3 347	914	981	796	1 093	1 037	3 758	4 410	3 687	4 524	4 240
5, 6, 8	OTHER INDUSTRIAL PRODUCTS	11 960	11 915	11 424	13 125	14 121	7 339	7 563	7 322	8 076	8 778	11 931	11 894	10 988	12 125	11 689
5	Chemicals	2 871	2 798	2 715	3 330	3 614	1 252	1 226	1 209	1 369	1 496	3 372	3 261	2 952	3 256	3 443
51	Chemical elements and compounds	1 032	988	906	1 169	1 235	610	588	553	618	618	1 037	956	932	1 107	1 125
52	Mineral tars and crude chemicals derived from fuels	28	22	21	27	47	14	19	16	23	21	8	8	7	10	9
53	Tanning and colouring materials	141	156	152	177	202	54	58	52	70	81	272	256	260	290	293
54	Medicinal and pharmaceutical products	244	227	219	280	269	157	162	154	173	192	452	495	446	473	485
55	Perfume materials, toilet and cleansing preparations	161	156	151	167	188	51	51	49	57	68	194	206	190	198	211
56	Fertilizers, manufactured	158	116	128	163	160	65	46	94	91	117	354	277	160	120	114
57	Explosives	10	13	11	12	13	9	10	8	9	8	23	25	22	23	26
58	Plastic mat., regenerated cellulose and artificial resins	649	710	703	871	974	146	155	154	188	219	589	588	555	650	691
59	Chemical materials and products, n.e.s.	360	317	280	338	407	147	136	125	138	160	434	449	378	389	480
6	Manufactured goods classified chiefly by material	6 225	6 328	5 510	6 605	7 059	4 194	4 337	4 070	4 442	4 818	6 412	6 388	5 698	6 326	5 767
61	Tanned leather, leather manufactures, dressed furskins	96	115	97	121	130	101	113	110	120	143	105	117	108	120	126
62	Articles of rubber, n.e.s.	272	339	281	345	338	83	94	89	98	95	296	299	257	284	293
63	Wood and cork manufactures (excluding furniture)	114	136	117	145	150	131	179	170	185	214	57	66	60	75	64
64	Paper, paperboard and manufactures thereof	399	423	391	474	519	681	638	591	670	710	238	238	202	232	239
65	Textile yarn, fabr. and made-up art. of textile mat., etc.	1 259	1 335	1 168	1 430	1 542	852	636	601	707	825	915	962	891	1 063	1 000
66	Non-metallic mineral manufactures, n.e.s.	630	719	644	774	814	550	622	593	752	732	752	760	798	992	958
67	Iron and steel	1 858	1 648	1 386	1 599	1 781	688	732	674	666	734	2 696	2 525	2 040	2 047	1 687
68	Non-ferrous metals	587	601	512	640	703	1 026	1 027	934	920	1 000	475	426	379	467	380
69	Manufactures of metal	684	727	641	752	771	279	308	298	340	335	873	988	958	1 046	1 000
8	Miscellaneous manufactured articles	2 863	2 789	2 962	3 190	3 449	1 892	2 000	2 073	2 285	2 465	2 147	2 245	2 339	2 545	2 489
81	Sanitary, plumb., heat. and light. fixtures and fitting	88	106	100	125	126	29	33	29	36	38	74	84	80	88	81
82	Furniture	278	312	257	359	369	78	87	76	98	106	145	158	150	182	178
83	Travel goods, handbags and similar articles	39	38	42	47	49	26	32	28	34	42	27	29	32	36	33
84	Clothing	792	626	874	766	925	741	720	806	807	967	361	325	425	390	403
85	Footwear	292	203	276	218	330	126	97	104	90	151	191	150	176	184	195
86</																

TAB. 2

RÉSUMÉ GÉNÉRAL
du commerce de la CE par produitsimport
intra-CE/EC¹⁾

valeurs en Mio Eur

1975										1976				Dénomination des produits	CST
A	M	J	J	A	S	O	N	D	J	F	M	A			
9 569	8 408	9 360	8 964	7 177	9 521	10 576	9 473	10 463	9 398	10 246	11 711	10 960	Commerce total	0 - 9	
1 277	1 289	1 452	1 367	1 207	1 523	1 637	1 380	1 532	1 283	1 332	1 569	1 504	PROD. ALIMENT., BOISSONS, TABACS	0 + 1	
1 154	1 169	1 309	1 224	1 097	1 381	1 450	1 201	1 334	1 140	1 202	1 431	1 365	Produits alimentaires	0	
84	76	96	83	92	156	135	112	136	102	75	105	94	Animaux vivants	00	
246	267	298	254	239	357	338	312	345	275	272	306	294	Viandes et préparations de viandes	01	
176	181	218	220	171	237	302	183	238	202	235	276	227	Produits laitiers, œufs	02	
40	34	41	39	36	52	58	50	63	44	49	51	46	Poissons et préparations de poissons	03	
173	152	156	181	128	141	179	158	144	124	161	210	225	Céréales et produits à base de céréales	04	
214	258	260	241	233	205	198	166	170	185	197	228	243	Fruits et légumes	05	
65	63	85	67	53	51	47	51	62	44	39	48	47	Sucres et préparations à base de sucre	06	
44	40	43	32	39	61	56	45	42	47	52	59	53	Café, thé, cacao, épices et produits dérivés	07	
54	45	52	49	53	61	72	69	73	61	64	80	63	Aliments pour animaux, frais; déchets alimentaires	08	
33	29	31	30	25	31	32	26	29	26	30	35	32	Préparations alimentaires diverses	09	
122	121	143	143	110	142	187	159	197	140	130	138	139	Boissons et tabacs	1	
88	94	107	104	86	106	127	120	149	102	90	98	103	Boissons	11	
25	21	27	32	19	28	51	30	40	29	35	32	27	Tabacs bruts et manufacturés	12	
641	518	617	596	567	593	692	700	758	696	765	738	685	PRODUITS ÉNERGÉTIQUES	3	
114	104	113	98	66	94	101	91	106	89	88	93	108	Charbon, coques et agglomérés	32	
367	303	388	404	402	417	436	434	467	414	486	459	417	Pétroles et dérivés	33	
147	99	101	77	86	73	139	153	170	177	177	173	151	Gaz naturels et gaz d'usine	34	
1	0	1	1	1	1	2	2	2	6	1	5	3	Énergie électrique	35	
452	436	448	371	308	462	492	438	508	477	525	607	540	MATIÈRES PREMIÈRES	2 + 4	
381	381	383	319	262	395	428	378	441	423	466	539	479	Mat. prem. autres que les combus. minéraux	2	
24	17	22	16	10	22	23	25	31	37	37	38	39	Peaux et pelleteries brutes	21	
3	3	4	4	9	11	10	7	5	6	15	21	7	Graines, noix, amandes oléagineuses et farines	22	
31	25	29	26	19	30	36	33	37	34	35	43	38	Caoutchouc brut, naturel, synthétique et régénéré	23	
24	22	27	22	18	24	25	23	23	20	25	31	31	Bois et liège	24	
8	9	9	8	6	11	11	12	11	11	14	18	16	Pâtes à papier et déchets de papier	25	
79	73	78	61	50	80	89	78	92	93	98	112	106	Fibres textiles et déchets d'articles textiles	26	
49	48	51	48	40	49	55	51	52	45	47	58	53	Produits minéraux non métallifères, n.d.a.	27	
89	105	105	87	57	81	88	75	83	80	91	112	105	Minerais et déchets de métaux	28	
67	71	49	40	45	78	81	63	96	85	95	95	75	Matières brutes animales ou végétales, n.d.a.	29	
71	55	64	52	46	67	64	60	67	54	59	68	61	Corps gras, graisses et huiles anim. ou végét.	4	
10	8	9	8	9	11	12	9	9	9	10	10	8	Corps gras, graisses et huiles d'origine animale	41	
43	34	38	30	26	40	35	35	41	30	32	39	35	Huiles d'origine végétale	42	
16	12	15	12	10	14	16	14	15	13	15	17	16	Huiles et graisses élaborées: cire anim. ou végétale	43	
2 780	2 390	2 701	2 588	1 946	2 664	3 029	2 760	3 114	2 612	2 931	3 374	3 242	MACHINES ET MATÉRIEL DE TRANSPORT	7	
1 162	974	1 106	1 102	853	1 092	1 191	1 069	1 251	1 004	1 150	1 306	1 213	Machines non électriques	71	
625	512	573	540	428	625	664	641	680	519	647	700	649	Machines et appareils électriques	72	
909	837	940	860	622	867	1 093	969	1 106	1 012	1 057	1 278	1 282	Matériel de transport	73	
4 242	3 642	4 030	4 810	3 020	4 147	4 579	4 125	4 331	4 200	4 569	5 313	4 888	AUTRES PRODUITS INDUSTRIELS	5, 6, 8	
990	870	934	918	746	987	1 085	1 063	1 134	1 121	1 150	1 324	1 206	Produits chimiques	5	
351	319	319	310	262	335	367	380	421	394	393	448	418	Éléments et composés chimiques	51	
6	8	8	6	6	7	9	7	11	13	18	19	13	Goudrons minér., dériv. chim. bruts de combust.	52	
54	47	55	57	41	55	62	55	60	58	65	78	72	Matières colorantes et produits tannants	53	
77	71	79	81	57	81	88	83	88	92	88	90	85	Produits médicaux et pharmaceutiques	54	
58	47	51	49	44	58	62	54	52	54	60	74	69	Prod. aromatiques, prod. de toilette et d'entretien	55	
44	31	42	47	38	43	55	54	55	50	51	58	40	Engrais manufacturés	56	
5	4	4	4	3	4	4	4	4	4	4	5	5	Explosifs	57	
247	221	242	235	193	275	296	283	293	301	309	364	342	Mat. plastiques, cellulose régénérée, résines artif.	58	
116	96	105	103	78	100	109	111	119	122	131	153	125	Produits chimiques, n.d.a.	59	
2 204	1 946	2 188	1 968	1 440	2 072	2 300	2 074	2 212	2 118	2 283	2 650	2 548	Articles manufacturés classés par matières	6	
41	36	38	35	25	37	43	37	41	39	43	49	48	Cuirs et peaux tannés et art., pelleteries apprêtées	61	
112	115	112	101	75	105	123	109	113	104	103	131	119	Articles en caoutchouc, n.d.a.	62	
49	43	44	42	30	45	53	46	46	43	48	58	54	Articles en bois et liège, sauf les meubles	63	
145	131	146	137	105	149	165	150	159	155	170	194	186	Papier, carton et articles en papier ou carton	64	
471	407	458	413	301	454	509	450	471	469	505	568	520	Fils, tissus, articles confectionnés en textiles, etc.	65	
239	234	246	232	157	255	291	244	239	253	251	310	297	Art. en matières minérales sauf en métaux, n.d.a.	66	
568	490	590	517	367	502	539	496	564	528	589	664	664	Fonte, fer et acier	67	
211	182	207	181	137	194	213	202	225	208	233	263	256	Métaux non ferreux	68	
263	221	243	238	169	234	261	240	251	229	245	298	292	Articles manufacturés en métal	69	
1 048	826	908	1 023	835	1 068	1 194	988	985	960	1 135	1 339	1 134	Articles manufacturés divers	8	
35	34	36	35	25	40	44	40	42	35	42	49	44	App. sanitaires, art. hygiène, chauffage, éclairage	81	
111	94	107	89	64	104	125	112	123	100	122	146	133	Meubles	82	
15	11	13	14	15	13	18	16	13	12	18	19	16	Articles de voyage, sacs à main et similaires	83	
265	173	188	288	261	326	341	224	201	246	308	370	286	Vêtements	84	
91	50	63	97	98	80	89	60	68	96	117	117	86	Chaussures	85	
194	172	180	181	125	170	187	185	188	172	194	225	205	App. scient., photocopie, optique, horlogerie	86	
286	252	276	282	215	299	334	302	303	258	288	357	313	Articles manufacturés, n.d.a.	89	
177	133	113	152	128	133	148	90	220	131	124	109	102	PRODUITS ET TRANSACTIONS NON CLASSÉS AILLEURS	9	

¹⁾ Les totaux par divisions (2 chiffres CST) ne comprennent pas le commerce des Pays-Bas avec Belgique-Luxembourg.

GENERAL SUMMARY
of EC trade by commodities

TAB. 2

import
extra-CE/EC

value in Mio Eur

CST	List of products	1975										1976			
		A	M	J	J	A	S	O	N	D	J	F	M	A	
0 - 9	Total trade	9 981	9 038	9 493	9 799	8 11	10 042	10 853	10 170	11 422	10 558	10 297	12 038	11 738	
0 + 1	FOOD, BEVERAGES AND TOBACCO	1 347	1 182	1 227	1 218	1 088	1 373	1 525	1 462	1 605	1 374	1 190	1 578	1 417	
0	Food	1 251	1 094	1 125	1 116	1 007	1 275	1 401	1 337	1 489	1 274	1 093	1 486	1 322	
00	Live animals	20	23	21	22	21	35	37	33	41	28	42	78	28	
01	Meat and meat preparations	115	89	98	110	90	118	110	93	125	100	102	134	118	
02	Dairy products and eggs	22	28	19	19	25	35	28	24	46	32	25	25	14	
03	Fish and fish preparations	57	58	59	60	54	72	83	84	106	65	65	79	62	
04	Cereals and cereal preparations	258	217	238	213	233	340	346	332	283	234	159	254	232	
05	Fruit and vegetables	361	327	325	306	247	247	291	340	401	364	305	400	389	
06	Sugar and sugar preparations	115	98	98	124	84	74	125	78	96	69	63	89	73	
07	Coffee, tea, cocoa, spices and manufactures thereof	203	156	162	150	153	215	232	222	236	234	221	244	255	
08	Feeding-stuff for animals, fresh; food waste	89	92	99	104	95	133	142	124	147	142	106	194	114	
09	Miscellaneous food preparations	10	6	7	7	6	6	8	7	8	7	6	9	7	
1	Beverages and tobacco	96	88	102	102	81	98	124	125	116	100	97	92	95	
11	Beverages	31	24	30	30	31	34	37	36	44	31	25	28	27	
12	Tobacco and tobacco manufactures	66	64	72	72	50	64	87	89	73	69	73	64	68	
3	FUEL PRODUCTS	2 802	2 802	2 827	3 131	2 970	3 031	3 429	3 264	3 691	3 440	3 361	3 485	3 670	
32	Coal, coke and briquettes	150	130	124	149	117	115	129	119	142	104	118	129	117	
33	Petroleum and petroleum products	2 629	2 651	2 674	2 943	2 831	2 892	3 272	3 117	3 506	3 299	3 211	3 310	3 515	
34	Gas, natural and manufactured	20	19	26	35	18	19	24	23	39	32	29	42	32	
35	Electric energy	1	2	3	4	5	5	5	5	4	5	3	4	6	
2 + 4	RAW MATERIALS	1 428	1 317	1 368	1 302	1 061	1 363	1 358	1 255	1 503	1 481	1 358	1 696	1 625	
2	Crude materials, inedible, except fuels	1 327	1 227	1 273	1 221	996	1 270	1 264	1 182	1 407	1 395	1 304	1 597	1 527	
21	Skins and furskins, undressed	53	45	47	44	47	57	54	38	87	86	100	103	81	
22	Oil seeds, oil nuts and oil kernels (incl. flours)	193	180	153	130	101	212	170	185	204	169	142	224	194	
23	Crude natural rubber (incl. synthetic and reclaimed)	36	35	33	31	28	40	46	37	38	48	44	54	52	
24	Wood and cork	164	178	199	205	181	235	222	208	239	223	211	259	232	
25	Pulp and paper	195	158	171	174	112	145	146	152	168	186	171	205	201	
26	Textile fibres and waste	161	145	180	167	126	141	133	140	157	204	196	239	237	
27	Mineral products not containing metal, n.e.s.	130	127	115	118	107	130	132	117	117	124	98	133	113	
28	Metalliferous ores and metal scrap	340	322	332	311	256	268	313	261	334	295	284	317	369	
29	Crude animal and vegetable materials, n.e.s.	55	38	43	42	37	43	48	45	61	61	53	63	48	
4	Animal and vegetable oils and fats	101	90	95	81	65	93	94	73	96	86	54	99	98	
41	Animal oils and fats	18	18	18	15	13	15	13	14	18	22	12	21	17	
42	Vegetable oils	79	69	73	62	49	74	78	56	75	60	38	73	75	
43	Processed oils and fats; animal and vegetable wax	4	3	3	3	3	4	3	4	4	4	4	5	6	
7	MACHINERY AND TRANSPORT EQUIPMENT	1 477	1 177	1 287	1 285	1 039	1 301	1 432	1 369	1 611	1 306	1 275	1 735	1 603	
71	Machinery, other than electric	654	568	630	627	500	628	678	623	743	640	616	772	714	
72	Electrical machinery, apparatus and appliances	404	333	372	353	294	408	422	412	441	396	380	474	448	
73	Transport equipment	419	276	286	285	245	266	332	334	427	269	279	488	441	
5, 6, 8	OTHER INDUSTRIAL PRODUCTS	2 676	2 359	2 539	2 500	2 193	2 644	2 839	2 549	2 703	2 679	2 761	3 294	3 151	
5	Chemicals	467	372	385	418	360	427	448	443	476	457	483	545	527	
51	Chemical elements and compounds	237	173	178	206	155	192	201	206	211	182	207	229	232	
52	Mineral tars crude chemicals derived from fuels	7	7	5	5	7	4	9	5	9	5	6	9	4	
53	Tanning and colouring materials	20	17	21	19	14	18	20	24	26	22	29	30	31	
54	Medicinal and pharmaceutical products	59	46	57	54	44	56	56	55	63	69	60	64	64	
55	Perfume materials, toilet and cleansing preparations	18	15	18	17	13	18	19	16	21	20	21	27	23	
56	Fertilizers, manufactured	20	15	11	21	40	33	31	33	28	37	38	42	37	
57	Explosives	4	3	3	3	2	3	4	3	2	2	2	3	3	
58	Plastic mat., regenerated cellulose and artificial resins	55	49	51	49	46	59	63	59	66	66	70	84	78	
59	Chemical materials and products, n.e.s.	47	47	41	44	37	44	44	43	50	54	50	56	54	
6	Manufactured goods classified chiefly by material	1 479	1 382	1 486	1 392	1 231	1 437	1 549	1 412	1 496	1 463	1 504	1 821	1 772	
61	Tanned leather, leather manufactures, dressed furskins	40	34	40	36	32	42	43	37	40	39	49	56	51	
62	Articles of rubber, n.e.s.	32	29	33	31	27	32	36	30	31	30	29	36	31	
63	Wood and cork manufactures (excluding furniture)	57	56	65	56	52	61	66	59	60	70	65	79	73	
64	Paper, paperboard and manufactures thereof	213	205	220	194	188	209	224	222	224	216	219	275	221	
65	Textile yarn, fabr. and made-up art. of textile mat., etc.	224	194	218	208	171	222	251	222	234	276	260	289	267	
66	Non-metallic mineral manufactures, n.e.s.	215	187	220	189	180	224	274	244	233	210	262	260	363	
67	Iron and steel	229	252	250	221	230	223	228	205	232	205	231	297	270	
68	Non-ferrous metals	360	331	337	350	267	317	309	279	331	312	285	402	370	
69	Manufactures of metal	109	95	104	107	82	108	118	113	109	106	102	127	125	
8	Miscellaneous manufactured articles	730	605	666	690	602	779	842	694	731	758	774	928	852	
81	Sanitary, plumb., heat. and light. fixtures and fitting	12	10	11	10	8	11	13	13	12	11	13	14	14	
82	Furniture	31	26	29	25	21	30	32	31	36	29	35	42	37	
83	Travel goods, handbags and similar articles	12	11	9	9	8	10	12	11	11	14	13	16	16	
84	Clothing	276	211	233	261	245	301	334	233	241	295	314	358	329	
85	Footwear	38	27	32	37	30	38	34	26	30	49	47	55	45	
86	Sc. instr., photogr. and opt. goods, watches and clocks	172	148	164	163	131	172	186	172	184	152	159	203	193	
89	Manufactured articles, n.e.s.	190	172	188	184	160	217	231	209	218	208	194	240	218	
9	GOODS AND TRANSACTIONS NOT CLASSIFIED ELSEWHERE	252	201	244	384	360	330	270	272	309	278	352	249	273	

TAB. 2

RÉSUMÉ GÉNÉRAL
du commerce de la CE par produitsexport
extra-CE/EC

valeurs en Mio Eur

1975										1976				Dénomination des produits	CST
A	M	J	J	A	S	O	N	D	J	F	M	A			
9 739	9 430	9 621	9 949	8 057	9 076	10 424	9 495	10 772	9 250	9 120	10 900	9 905	Commerce total	0 - 9	
622	584	570	590	559	657	714	643	721	590	626	768	690	PROD. ALIMENT., BOISSONS, TABACS	0 + 1	
498	463	443	452	438	487	541	503	568	476	497	601	551	Produits alimentaires	0	
7	8	5	9	7	8	9	12	14	9	20	30	9	Animaux vivants	00	
48	46	48	43	46	51	67	70	72	57	57	64	54	Viandes et préparations de viandes	01	
77	75	71	73	59	74	85	84	87	86	87	99	93	Produits laitiers, œufs	02	
19	18	20	14	17	21	23	22	24	21	26	31	26	Poissons et produits à base de poissons	03	
155	143	145	118	162	135	156	127	138	115	125	158	127	Céréales et produits à base de céréales	04	
52	50	49	42	38	59	64	73	91	72	54	65	57	Fruits et légumes	05	
54	39	33	84	46	48	40	37	52	39	44	60	64	Sucres et préparations à base de sucre	06	
34	31	24	24	24	32	41	31	37	29	30	38	34	Café, thé, cacao, épices et produits dérivés	07	
25	26	20	19	18	21	24	22	27	25	30	29	27	Aliments pour animaux, frais; déchets alimentaires	08	
25	27	27	25	20	27	29	23	26	23	23	28	26	Préparations alimentaires diverses	09	
124	121	127	138	121	171	174	140	153	114	129	167	139	Boissons et tabacs	1	
104	101	104	113	100	143	149	120	131	96	109	144	122	Boissons	11	
20	20	23	24	20	27	25	20	22	18	20	23	18	Tabacs bruts et manufacturés	12	
351	307	334	366	371	379	433	397	408	368	325	388	372	PRODUITS ÉNERGÉTIQUES	3	
36	30	30	27	26	26	33	28	38	25	24	33	34	Charbon, coques et agglomérés	32	
304	266	293	329	334	342	389	358	357	323	289	340	319	Pétroles et dérivés	33	
10	11	9	10	10	10	10	11	12	12	11	13	13	Gaz naturels et gaz d'usine	34	
2	0	2	0	2	1	1	1	1	7	0	3	5	Énergie électrique	35	
223	214	202	179	177	213	231	201	227	219	224	274	231	MATIÈRES PREMIÈRES	2 + 4	
183	181	165	147	147	179	197	168	194	188	193	237	205	Mat. prem. autres que les combus. minéraux	2	
19	14	15	11	9	11	17	11	16	19	21	27	23	Peaux et pelleteries brutes	21	
4	1	3	1	1	1	1	2	1	1	1	9	4	Graines, noix, amandes oléagineuses et farines	22	
17	18	15	14	15	16	16	19	21	16	17	21	17	Caoutchouc brut, naturel, synthétique et régénéré	23	
16	14	16	14	11	14	15	13	14	12	13	16	18	Bois et liège	24	
3	3	4	2	2	3	4	3	4	5	7	8	4	Pâtes à papier et déchets de papier	25	
48	57	49	50	42	44	53	44	59	53	56	62	56	Fibres textiles et déchets d'articles textiles	26	
26	29	26	23	25	29	31	27	31	28	23	29	25	Produits minéraux non métallifères, n.d.a.	27	
18	22	16	13	11	17	21	17	15	17	16	20	19	Minerais et déchets de métaux	28	
32	23	21	19	31	45	36	32	35	37	38	45	38	Matières brutes animales ou végétales, n.d.a.	29	
40	33	38	33	30	34	34	33	32	31	31	36	26	Corps gras, graisses et huiles anim. ou végét.	4	
3	2	2	3	2	3	3	3	3	2	3	3	3	Corps gras, graisses et huiles d'origine animale	41	
28	24	29	22	20	24	23	23	22	23	20	23	16	Huiles d'origine végétale	42	
9	7	7	8	7	7	8	8	8	6	8	10	8	Huiles et graisses élaborées: cire anim. ou végétale	43	
4 220	4 239	4 447	4 624	3 456	3 975	4 640	4 265	4 997	4 264	4 045	4 866	4 395	MACHINES ET MATÉRIEL DE TRANSPORT	7	
2 090	1 998	2 049	2 278	1 775	2 005	2 189	2 020	2 541	2 099	1 889	2 382	2 095	Machines non électriques	71	
799	771	788	863	700	757	870	826	932	832	778	953	836	Machines et appareils électriques	72	
1 331	1 470	1 609	1 483	991	1 213	1 581	1 419	1 524	1 333	1 378	1 530	1 464	Matériel de transport	73	
4 145	3 884	3 860	4 014	3 299	3 666	4 206	3 798	4 128	3 588	3 689	4 381	4 026	AUTRES PRODUITS INDUSTRIELS	5, 6, 8	
1 178	1 050	1 033	1 045	916	988	1 092	1 008	1 159	1 071	1 085	1 276	1 193	Produits chimiques	5	
341	313	302	315	292	324	355	351	401	360	359	407	400	Éléments et composés chimiques	51	
3	3	2	2	3	2	3	3	4	2	3	3	3	Goudrons minér., dériv. chim. bruts de combust.	52	
92	80	85	89	84	88	99	91	99	89	92	112	110	Matières colorantes et produits tannants	53	
170	158	167	166	137	143	158	146	170	150	155	179	157	Produits médicinaux et pharmaceutiques	54	
73	64	69	71	57	63	69	59	69	63	68	79	76	Prod. aromatiques, prod. de toilette et d'entretien	55	
122	82	73	66	50	44	45	30	45	41	36	37	50	Engrais manufacturés	56	
8	11	6	9	5	8	9	6	8	8	8	9	7	Explosifs	57	
211	189	188	186	172	197	219	200	231	213	225	254	233	Mat. plastiques, cellulose régénérée, résines artif.	58	
159	149	141	140	117	121	136	122	131	146	140	194	158	Produits chimiques, n.d.a.	59	
2 185	2 128	2 070	2 119	1 698	1 876	2 210	2 004	2 113	1 783	1 797	2 166	2 007	Articles manufacturés classés par matières	6	
40	39	38	39	31	38	40	37	43	36	43	47	45	Cuir et peaux tannés et art., pelleteries apprêtées	61	
105	91	102	96	74	88	94	87	102	83	99	112	99	Articles en caoutchouc, n.d.a.	62	
21	24	21	21	18	21	29	23	23	19	20	25	26	Articles en bois et liège, sauf les meubles	63	
82	81	76	76	57	69	80	72	80	74	76	89	74	Papier, carton et articles en papier ou carton	64	
324	311	328	322	255	314	366	320	377	307	326	367	354	Fils, tissus, articles confectionnés en textiles, etc.	65	
237	262	247	259	293	364	316	312	312	254	324	380	341	Art. en matières minérales sauf en métaux, n.d.a.	66	
882	870	774	812	609	618	732	682	634	570	482	635	602	Fonte, fer et acier	67	
161	141	124	138	115	126	156	149	162	133	114	132	136	Métaux non ferreux	68	
334	309	345	369	279	310	349	317	380	307	313	379	329	Articles manufacturés en métal	69	
782	707	758	851	685	801	904	787	857	734	807	938	826	Articles manufacturés divers	8	
27	27	30	30	23	27	31	27	30	25	26	31	26	App. sanitaires, art. hygiène, chauffage, éclairage	81	
55	49	54	55	41	53	62	57	62	49	61	68	61	Meubles	82	
10	9	11	13	9	10	13	12	12	9	11	12	11	Articles de voyage, sacs à main et similaires	83	
129	95	100	142	132	150	156	119	115	106	138	158	135	Vêtements	84	
50	43	57	71	53	52	62	55	66	64	67	64	51	Chaussures	85	
221	206	214	221	177	206	240	212	241	209	215	246	228	App. scientif., photocopie, optique, horlogerie	86	
290	277	292	318	249	302	340	304	331	271	289	359	314	Articles manufacturés, n.d.a.	89	
178	201	208	175	193	187	200	190	291	222	211	223	191	PRODUITS ET TRANSACTIONS NON CLASSÉS AILLEURS	9	

1970 = 100

Period Période	EUR-9			Deutsch- land	France	Italia	Nederland	Belg.-Lux.	United Kingdom	Ireland	Danmark		
	Total	Intra	Extra										
import													
1974	I	126	143	111	111	150	122	119	141	124	128	120	
	II	128	145	114	118	149	118	121	148	127	144	112	
	III	120	131	112	116	129	119	117	132	119	125	98	
	IV	123	134	115	121	135	114	118	133	121	114	106	
1975	I	113	123	105	110	127	95	113	125	112	116	97	
	II	118	128	110	122	129	100	114	134	112	115	102	
	III	112	119	108	117	116	103	106	121	113	106	99	
	IV	128	140	118	130	142	121	122	140	114	125	129	
1976	I	132	146	132	132	167	117	119	140	117	134	122	
1975	F	111	122	101	113	124	88	110	122	109	123	99	
	M	113	125	102	111	131	104	114	129	100	104	90	
	A	123	132	114	130	136	95	116	140	117	118	112	
	M	110	119	104	113	119	92	109	125	108	124	98	
	J	121	131	111	122	133	114	117	138	112	104	98	
	J	118	126	114	124	132	107	103	116	124	118	95	
	A	97	99	97	105	88	80	94	108	105	93	93	
	S	121	131	112	122	126	122	120	138	109	108	108	
	O	133	148	121	137	146	113	125	149	125	128	127	
	N	120	134	92	122	131	110	122	131	107	125	125	
	D	131	139	121	131	149	141	119	140	111	121	136	
	1976	J	122	131	126	122	151	103	114	134	116	119	108
		F	126	141	124	128	162	113	109	131	110	131	120
M		148	165	147	147	188	136	135	154	130	152	139	
A		141	151	143	143	180	122	131	148	124	140	129	
M		136	154	143	137	176	125	121	145	116	144	121	
export													
1974	I	137	143	131	139	156	124	146	139	122	126	133	
	II	141	145	137	138	158	129	152	149	132	127	130	
	III	133	131	136	133	137	138	141	129	126	129	127	
	IV	139	134	144	140	150	137	142	138	128	142	139	
1975	I	127	123	131	117	146	123	134	129	124	129	124	
	II	132	128	136	122	148	133	141	129	128	128	133	
	III	122	119	126	117	129	136	127	114	118	145	116	
	IV	141	140	141	134	148	149	152	142	131	158	143	
1976	I	156	146	135	133	159	137	151	142	132	123	128	
1975	F	126	122	129	117	148	122	125	128	120	132	130	
	M	128	125	132	118	148	136	134	130	121	113	127	
	A	134	132	136	127	153	129	150	134	125	124	135	
	M	126	119	134	116	133	125	131	124	138	143	125	
	J	134	131	137	124	159	145	140	130	121	116	138	
	J	133	126	140	126	152	150	124	117	134	154	108	
	A	106	99	112	102	100	120	116	100	102	126	111	
	S	129	131	126	124	135	138	142	125	118	155	129	
	O	146	148	145	138	150	145	162	146	143	193	165	
	N	132	134	131	126	137	140	149	135	120	155	128	
	D	144	139	148	137	158	161	146	147	130	126	134	
	1976	J	129	131	136	121	145	125	145	131	124	117	119
		F	134	141	127	128	159	128	139	138	121	125	125
M		158	165	151	151	174	158	170	158	152	129	139	
A		144	151	138	138	171	141	148	149	133	149	122	
M		148	154	135	142	172	161	151	145	133	152	137	

INDEX of: unit value
terms of trade
ratio of volumes
(total trade)

TAB. 3

INDICES de la valeur moyenne,
des termes de l'échange
et du rapport des volumes
(commerce total)

1970 = 100

Period Période	EUR-9	Deutsch- land	France	Italia	Neder- land	Belg- Lux.	United King- dom	Ireland	Dan- mark	EUR-9	Deutsch- land	France	Italia	Neder- land	Belg- Lux.	United King- dom	Ireland	Dan- mark
UNIT VALUE										VALEUR MOYENNE								
import										export								
1974 I	152	154	145	171	153	137	153	136	150	133	143	127	129	142	129	118	137	136
II	162	159	156	184	168	147	166	143	156	140	151	133	134	150	138	124	143	143
III	169	164	168	194	172	152	169	152	165	147	157	143	144	157	145	131	147	143
IV	168	162	169	190	174	151	168	155	161	150	159	149	146	159	146	132	146	148
1975 I	165	158	168	182	174	149	165	151	165	150	163	148	143	160	145	132	146	151
II	163	158	166	182	172	146	163	151	163	152	164	157	143	159	143	135	154	153
III	166	160	171	187	173	151	165	151	166	154	164	157	152	157	143	139	152	157
IV	170	163	170	191	177	155	170	153	164	156	163	160	154	160	145	144	156	159
1976 I	168	163	158	180	190	159	173	155	177	156	164	156	143	166	148	147	162	166
1975 F	165	158	169	181	174	150	165	151	165	151	165	148	145	161	145	132	147	151
M	164	157	164	182	173	148	166	152	165	150	162	151	142	158	145	134	149	151
A	164	157	168	183	171	146	166	155	163	153	163	157	143	159	144	136	158	153
M	163	158	165	186	173	147	162	150	163	152	164	160	143	159	141	134	153	153
J	162	158	163	178	171	146	159	148	163	152	163	155	144	159	143	134	151	153
J	163	155	167	183	172	151	162	150	166	153	165	155	150	157	143	137	151	157
A	169	163	178	193	173	150	166	152	166	155	165	161	153	156	142	140	151	157
S	167	161	169	186	174	151	168	153	166	155	162	156	154	159	145	142	154	157
O	167	161	166	190	175	154	168	152	164	155	162	161	153	159	144	141	154	159
N	169	164	169	189	176	154	170	154	164	156	165	161	152	160	146	143	157	159
D	172	165	174	193	180	156	172	154	164	157	163	158	155	163	144	148	157	159
1976 J	169	164	161	187	180	159	174	157	177	157	166	156	148	166	146	147	162	166
F	169	166	161	174	183	160	175	157	177	155	163	156	139	165	146	148	163	166
M	166	161	154	179	182	158	171	153	177	156	165	155	142	167	150	145	160	166
A	166	163	155	183	183	160	168	147	175	154	165	154	138	168	149	140	157	170
M	169	164	155	196	184	161	171	148	175	155	164	152	145	167	149	142	161	170
J																		
TERMS OF TRADE										RATIO OF VOLUMES								
TERMES DE L'ÉCHANGE										RAPPORT DES VOLUMES								
										export : import								
1974 I	88	93	88	75	92	94	77	100	91	109	125	104	102	122	98	98	98	111
II	87	95	86	73	90	94	75	100	91	110	116	106	110	126	101	104	88	116
III	87	96	85	74	91	95	77	97	86	111	114	106	116	120	98	106	103	129
IV	89	98	88	77	91	97	79	94	92	114	115	111	120	120	104	106	125	131
1975 I	91	103	88	78	92	97	80	97	92	113	106	115	129	119	104	110	111	128
II	93	104	95	79	92	98	83	102	94	112	101	115	133	124	96	114	111	130
III	93	103	91	82	91	95	85	100	95	109	101	112	132	120	95	105	136	118
IV	92	100	94	80	91	93	85	102	97	110	103	104	123	125	102	115	127	110
1976 I	93	101	99	79	88	93	85	104	94	106	101	95	117	127	102	113	92	104
1975 F	92	105	88	80	92	97	80	98	92	113	104	119	138	114	105	110	108	131
M	92	103	92	78	91	98	81	98	92	114	106	113	131	118	101	121	108	140
A	93	104	93	78	93	99	82	102	94	110	98	112	136	130	95	107	106	121
M	93	104	97	77	92	96	83	102	94	115	103	111	137	121	99	128	116	128
J	94	103	95	81	93	98	84	102	94	111	102	119	127	120	95	108	112	141
J	94	106	93	82	91	95	84	101	95	112	102	115	140	120	101	108	129	114
A	92	101	90	79	90	95	84	99	95	108	97	114	149	124	93	98	136	119
S	92	101	92	83	91	96	85	101	95	107	102	107	113	118	91	108	143	119
O	93	101	97	80	91	93	84	101	97	110	101	103	129	130	98	114	150	130
N	93	101	95	81	91	95	84	102	97	110	104	105	128	122	103	112	124	103
D	91	99	91	80	90	92	85	102	97	110	105	106	114	122	105	118	104	98
1976 J	93	101	97	79	92	92	84	103	94	106	99	96	121	127	98	107	98	110
F	92	99	97	80	90	91	85	104	94	106	100	98	114	127	105	110	96	104
M	94	102	101	79	92	95	85	105	94	106	103	92	116	126	103	117	84	100
A	93	101	99	76	92	93	84	107	97	102	96	95	116	113	101	107	107	95
M	92	100	98	74	91	93	83	109	97	109	103	98	129	125	100	114	106	113
J																		

**TRENDS IN EC TRADE
INTRA-EC, EXTRA-EC**

TAB. 4

value in Mio Eur

Period Période	EUR-9	Deutsch- land	France	Italia	Nederland	Belg.-Lux.	United Kingdom	Ireland	Danmark	
GRAND TOTAL									MONDE	
		import								
1974 II	60 347,9	13 997,8	10 964,2	8 121,3	6 769,8	6 341,5	11 269,5	842,4	2 041,3	
III	59 209,6	14 175,7	10 276,2	8 631,8	6 788,9	5 861,8	10 831,4	771,4	1 872,3	
IV	60 079,2	14 625,0	10 720,8	8 248,2	6 880,3	6 015,8	10 921,3	715,1	1 952,8	
1975 I	54 360,6	13 083,5	10 083,5	6 494,7	6 594,1	5 572,8	10 012,5	713,5	1 806,0	
II	56 047,2	14 556,3	10 123,5	6 769,3	6 552,2	5 711,6	9 770,4	703,7	1 860,1	
III	54 590,3	13 913,0	9 313,8	7 198,7	6 136,1	5 548,1	9 984,9	655,0	1 840,7	
IV	63 327,2	15 817,2	11 410,1	8 667,8	7 242,4	6 545,4	10 501,7	778,6	2 364,1	
1976 I	64 465,6	16 101,1	12 530,0	7 945,4	7 249,5	6 443,1	10 965,3	847,2	2 384,0	
II	68 659,3	17 134,3	13 021,8	8 738,9	7 838,8	7 328,1	11 319,2	839,2	2 439,0	
1975 M	17 547,5	4 422,0	3 104,5	2 121,0	2 106,3	1 818,6	3 136,1	250,2	588,5	
J	18 859,3	4 800,8	3 411,3	2 506,0	2 230,2	1 904,2	3 218,5	208,0	580,3	
J	18 775,6	4 764,4	3 481,2	2 445,9	1 978,0	1 664,5	3 622,0	240,8	579,0	
A	15 892,4	4 262,1	2 475,6	1 931,4	1 811,3	1 526,2	3 132,4	189,7	563,6	
S	19 575,0	4 886,4	3 364,9	2 832,8	2 339,0	1 969,9	3 302,4	223,7	655,9	
O	21 422,4	5 482,9	3 830,5	2 672,1	2 444,0	2 171,5	3 798,0	263,7	759,7	
N	19 640,4	4 946,3	3 487,5	2 587,5	2 406,0	1 916,1	3 286,6	259,6	750,8	
D	21 874,4	5 388,0	4 091,8	3 410,2	2 399,8	2 066,3	3 446,6	252,7	819,1	
1976 J	19 956,3	4 953,2	3 843,6	2 407,3	2 282,9	2 015,0	3 502,5	253,9	697,8	
F	20 542,2	5 255,9	4 107,7	2 446,0	2 223,9	1 981,2	3 475,7	277,0	774,9	
M	23 743,5	5 892,0	4 560,3	3 042,0	2 736,4	2 305,4	3 995,7	316,0	895,6	
A	22 697,6	5 770,3	4 384,9	2 781,1	2 673,5	2 231,5	3 752,9	278,2	825,1	
M	22 257,3	5 600,5	4 293,7	3 041,7	2 487,0	2 200,0	3 575,0	286,7	772,8	
J	23 086,0	5 763,5	4 318,2	2 880,0	2 660,3	2 342,6	4 027,7	271,4	822,5	
J		5 819,9	4 167,3				3 948,8		682,6	
		export								
1974 II	55 461,4	17 759,7	9 307,2	5 685,2	6 766,0	5 993,7	7 910,2	507,9	1 531,4	
III	55 272,6	17 849,3	8 703,7	6 556,2	6 737,1	5 482,8	7 924,4	531,6	1 487,5	
IV	58 854,8	19 007,2	9 881,3	6 786,1	6 822,1	5 927,0	8 145,1	601,0	1 685,1	
1975 I	53 720,7	16 361,6	9 587,1	5 811,1	6 499,7	5 508,8	7 860,6	535,6	1 556,3	
II	56 356,6	17 316,2	10 298,9	6 241,9	6 621,7	5 394,3	8 261,2	550,5	1 671,8	
III	53 245,6	16 467,3	8 955,5	6 827,6	6 186,0	4 779,7	7 911,9	618,3	1 499,2	
IV	61 938,8	18 682,9	10 492,4	7 546,7	7 490,3	6 055,6	9 068,3	715,9	1 886,7	
1976 I	61 526,1	18 753,1	11 006,7	6 504,0	7 496,3	6 113,3	9 353,8	559,5	1 739,2	
II	64 819,7	19 516,9	11 893,8	7 141,5	7 832,2	6 624,4	9 289,2	671,8	1 849,9	
1975 M	18 055,3	5 434,6	3 137,1	1 966,3	2 121,2	1 707,4	2 952,1	207,3	529,2	
J	18 983,6	5 761,3	3 629,2	2 269,6	2 185,4	1 800,7	2 594,7	163,5	579,3	
J	19 003,1	5 918,2	3 479,4	2 465,7	1 897,9	1 620,9	2 937,2	217,5	466,2	
A	15 282,2	4 804,5	2 375,4	2 020,9	1 769,8	1 362,0	2 295,0	177,2	477,3	
S	18 623,2	5 744,5	3 106,2	2 338,9	2 204,3	1 757,7	2 693,5	222,4	555,6	
O	21 164,7	6 366,2	3 556,5	2 444,0	2 520,7	2 032,0	3 249,4	276,2	719,7	
N	19 320,1	5 925,7	3 261,3	2 350,2	2 338,8	1 900,4	2 756,2	227,5	560,1	
D	21 042,4	6 391,0	3 674,4	2 751,9	2 324,5	2 040,1	3 090,8	184,5	585,1	
1976 J	18 925,9	5 727,9	3 322,8	2 039,6	2 350,3	1 846,8	2 919,7	177,3	541,5	
F	19 413,1	5 937,6	3 671,7	1 966,1	2 244,2	1 945,0	2 887,8	190,0	570,8	
M	22 986,0	7 087,7	3 996,4	2 465,4	2 775,9	2 298,5	3 538,0	192,1	632,1	
A	20 832,9	6 465,3	3 877,5	2 139,9	2 435,1	2 133,7	2 993,0	219,0	569,5	
M	21 492,0	6 620,9	3 874,4	2 564,2	2 465,6	2 088,4	3 013,2	228,7	636,5	
J	21 939,4	6 430,8	4 110,7	2 409,5	2 505,6	2 339,2	3 282,3	217,3	644,1	
J		6 625,2	3 790,9				3 057,6		521,7	

TAB. 4

ÉVOLUTION DU COMMERCE DE LA CE
INTRA- ET EXTRA-CE

valeurs en Mio Eur

Period Période	EUR-9	Deutsch- land	France	Italia	Nederland	Belg.-Lux.	United Kingdom	Ireland	Danmark	
INTRA-EC TRADE (EUR-9)										
ÉCHANGES INTRA-CE (EUR-9)										
import										
1974	II	28 450,1	6 920,0	5 303,7	3 423,2	3 849,7	4 198,9	3 228,0	588,0	938,7
	III	27 317,3	6 713,3	4 766,9	3 586,8	3 780,0	3 770,9	3 326,2	513,2	859,8
	IV	28 003,1	6 930,1	4 926,5	3 476,4	3 972,2	3 964,8	3 359,9	490,7	882,5
1975	I	26 033,2	6 407,7	4 743,8	2 752,1	3 736,0	3 793,3	3 269,7	493,6	837,0
	II	27 453,1	7 343,1	4 976,0	3 018,0	3 792,7	3 831,0	3 147,4	484,9	859,9
	III	26 009,8	6 860,4	4 560,4	2 976,9	3 446,7	3 691,0	3 193,0	446,4	835,2
	IV	30 851,7	7 759,5	5 725,0	3 764,5	4 115,1	4 417,8	3 447,8	546,4	1 075,7
1976	I	31 387,4	7 901,0	6 134,4	3 571,5	3 999,4	4 504,5	3 559,5	595,0	1 122,0
	II	33 713,5	8 551,1	6 618,9	3 763,9	4 335,4	4 992,9	3 696,0	596,5	1 158,8
1975	M	8 487,7	2 237,9	1 502,3	933,1	1 166,4	1 215,8	987,2	169,0	275,9
	J	9 360,7	2 482,6	1 722,2	1 138,7	1 295,1	1 268,6	1 038,9	145,8	268,6
	J	8 963,4	2 412,9	1 760,5	976,4	1 117,0	1 037,5	1 213,6	167,0	278,6
	A	7 173,3	2 025,1	1 079,3	735,6	1 004,4	1 003,4	941,8	125,1	258,7
	S	9 525,2	2 422,4	1 724,6	1 266,5	1 317,6	1 307,6	1 046,4	153,5	286,7
	O	10 573,4	2 748,8	1 982,5	1 115,6	1 459,1	1 444,9	1 284,0	188,5	350,0
	N	9 471,6	2 388,8	1 751,2	1 131,9	1 320,8	1 254,7	1 091,6	183,6	349,0
	D	10 457,1	2 621,9	1 991,3	1 517,7	1 340,4	1 379,7	1 071,3	173,4	361,3
1976	J	9 398,9	2 413,9	1 814,0	1 093,7	1 194,5	1 296,5	1 097,0	170,2	319,1
	F	10 247,2	2 547,2	2 080,9	1 099,6	1 266,0	1 409,2	1 287,2	193,8	363,5
	M	11 711,0	2 939,9	2 230,6	1 357,0	1 533,1	1 662,9	1 327,2	230,1	430,2
	A	10 959,8	2 900,2	2 202,7	1 147,1	1 448,3	1 537,4	1 130,5	198,9	394,7
	M	11 001,6	2 808,1	2 182,4	1 368,4	1 410,1	1 471,2	1 191,2	202,2	367,3
	J	11 228,6	2 842,8	2 216,3	1 241,0	1 459,0	1 520,2	1 370,3	192,9	386,1
	J		2 803,1	2 107,9				1 178,4		319,7
export										
1974	II	28 756,9	8 182,7	5 122,6	2 670,3	4 826,3	4 197,5	2 719,0	384,6	653,9
	III	27 441,7	7 983,7	4 448,3	2 896,9	4 738,0	3 796,6	2 569,1	394,5	614,5
	IV	28 659,0	7 976,4	5 043,7	2 948,3	4 772,9	4 076,9	2 662,6	434,3	743,9
1975	I	26 316,2	7 128,3	4 695,3	2 565,3	4 575,2	3 725,8	2 502,2	413,0	710,2
	II	27 538,8	7 550,6	5 088,6	2 741,7	4 533,5	3 821,9	2 615,2	449,5	737,8
	III	26 163,8	7 094,4	4 404,5	3 117,1	4 511,5	3 401,7	2 451,2	506,2	677,1
	IV	31 212,0	8 214,0	5 152,3	3 483,8	5 454,5	4 383,8	3 119,1	547,0	857,4
1976	I	32 222,1	8 855,1	5 691,4	3 133,7	5 573,1	4 515,6	3 215,2	426,9	811,2
	II	33 984,0	9 111,7	6 079,2	3 431,1	5 779,7	4 928,6	3 313,3	499,8	840,7
1975	M	8 615,1	2 258,0	1 544,0	849,6	1 463,9	1 189,5	889,2	169,0	251,8
	J	9 357,9	2 562,6	1 775,0	1 018,3	1 489,1	1 322,9	800,4	135,4	254,2
	J	9 060,5	2 468,9	1 685,2	1 101,8	1 340,0	1 151,3	908,3	179,2	225,8
	A	7 219,1	1 980,1	1 105,1	923,2	1 259,3	921,7	679,1	142,2	208,5
	S	9 552,1	2 645,4	1 617,1	1 091,5	1 598,3	1 306,1	866,8	183,9	242,8
	O	10 744,5	2 850,7	1 776,6	1 150,4	1 814,0	1 469,3	1 121,9	232,4	329,2
	N	9 824,0	2 621,0	1 626,9	1 125,6	1 673,0	1 399,5	964,6	172,2	241,1
	D	10 272,5	2 742,3	1 748,8	1 207,1	1 660,8	1 471,1	1 041,7	137,0	263,7
1976	J	9 676,8	2 622,0	1 691,4	989,9	1 707,6	1 335,2	949,7	134,7	246,2
	F	10 288,3	2 877,8	1 922,2	950,5	1 661,6	1 456,8	998,3	142,9	278,1
	M	12 089,0	3 355,2	2 069,4	1 178,6	2 077,8	1 710,7	1 261,2	149,1	286,9
	A	10 929,9	3 024,6	2 042,7	1 001,2	1 768,5	1 613,7	1 052,7	170,7	255,8
	M	11 227,3	3 067,1	1 982,8	1 268,5	1 787,9	1 537,4	1 107,1	163,4	313,2
	J	11 321,7	3 020,1	2 038,8	1 149,4	1 800,6	1 732,1	1 146,8	162,1	271,8
	J		2 911,0	1 810,1				1 107,1		271,6

TRENDS IN EC TRADE
INTRA-EC, EXTRA-EC

TAB. 4

value in Mio Eur

Period Période	EUR-9	Deutsch- land	France	Italia	Nederland	Belg.-Lux.	United Kingdom	Ireland	Danmark
EXTRA-EC TRADE (EUR-9)									
import									
1974 II	31 897,8	7 077,8	5 660,5	4 698,2	2 920,2	2 142,6	8 041,6	254,4	1 102,6
III	31 892,3	7 462,4	5 509,3	5 045,0	3 008,9	2 090,9	7 505,2	258,2	1 012,5
IV	32 076,1	7 694,9	5 794,3	4 771,7	2 908,1	2 051,0	7 561,4	224,4	1 070,3
1975 I	28 327,4	6 675,8	5 339,7	3 742,6	2 858,1	1 779,5	6 742,8	220,0	968,9
II	28 594,0	7 213,2	5 147,5	3 751,3	2 759,5	1 880,5	6 623,0	218,7	1 000,2
III	28 580,4	7 052,6	4 753,4	4 221,8	2 689,5	1 857,1	6 791,9	208,6	1 005,5
IV	32 475,4	8 057,7	5 685,1	4 903,3	3 127,3	2 127,7	7 053,8	232,3	1 288,4
1976 I	33 078,2	8 200,1	6 395,6	4 373,9	3 250,0	1 938,6	7 405,8	252,2	1 262,0
II	34 945,9	8 583,2	6 402,9	4 975,0	3 503,4	2 335,2	7 623,2	242,6	1 280,2
1975 M	9 059,7	2 184,1	1 602,3	1 188,0	939,9	602,8	2 148,9	81,2	312,6
J	9 498,6	2 318,2	1 689,1	1 367,7	935,1	635,5	2 179,6	62,2	311,7
J	9 802,7	2 351,5	1 720,7	1 459,9	861,1	627,0	2 408,4	73,7	300,4
A	8 719,1	2 237,1	1 396,3	1 195,8	806,9	522,9	2 190,6	64,6	304,9
S	10 049,8	2 464,0	1 640,2	1 566,3	1 021,4	662,3	2 256,0	70,2	369,2
O	10 849,1	2 734,1	1 848,0	1 556,6	984,9	726,7	2 514,0	75,1	409,7
N	10 168,8	2 557,3	1 736,3	1 455,6	1 085,2	661,4	2 195,0	76,1	401,8
D	11 417,3	2 766,1	2 100,5	1 892,5	1 059,4	686,6	2 375,2	79,3	457,8
1976 J	10 557,4	2 539,3	2 029,6	1 313,6	1 088,4	718,5	2 405,5	83,8	378,7
F	10 295,0	2 708,7	2 026,9	1 346,4	957,9	571,9	2 188,5	83,3	411,5
M	12 032,5	2 952,1	2 329,7	1 685,0	1 203,3	642,5	2 668,5	86,0	465,5
A	11 737,8	2 870,1	2 182,2	1 634,0	1 225,2	694,1	2 622,4	79,4	430,4
M	11 255,7	2 792,4	2 111,3	1 673,3	1 076,9	728,8	2 383,1	84,5	405,5
J	11 857,4	2 920,7	2 101,9	1 639,0	1 201,3	822,2	2 657,4	78,5	436,4
J		3 016,8	2 059,5				2 770,3		362,9
export									
1974 II	26 704,4	9 577,0	4 184,6	3 014,9	1 939,7	1 796,2	5 191,3	123,3	877,5
III	27 830,9	9 865,5	4 255,4	3 659,3	1 999,1	1 686,2	5 355,3	137,1	873,0
IV	30 195,8	11 030,7	4 837,6	3 837,8	2 049,2	1 850,1	5 482,5	166,7	941,2
1975 I	27 404,5	9 233,3	4 891,8	3 245,8	1 924,4	1 783,0	5 358,4	121,6	846,1
II	28 817,7	9 765,5	5 210,4	3 500,2	2 088,2	1 572,4	5 646,0	101,0	934,0
III	27 081,8	9 372,9	4 551,0	3 710,5	1 674,4	1 378,0	5 460,7	112,1	822,1
IV	30 726,8	10 468,9	5 340,1	4 062,9	2 035,7	1 671,7	5 949,2	168,9	1 029,3
1976 I	29 304,0	9 898,1	5 315,3	3 370,3	1 923,3	1 597,7	6 138,6	132,6	928,0
II	30 835,7	10 405,2	5 814,7	3 710,4	2 052,6	1 695,8	5 975,9	172,0	1 009,2
1975 M	9 440,2	3 176,6	1 593,2	1 116,7	657,4	517,9	2 062,8	38,3	277,3
J	9 625,7	3 198,6	1 854,2	1 251,3	696,3	477,8	1 794,3	28,1	325,1
J	9 942,6	3 449,4	1 794,3	1 363,9	557,9	469,6	2 028,9	38,3	240,4
A	8 063,1	2 824,5	1 270,3	1 097,6	510,6	440,3	1 615,9	35,1	268,9
S	9 071,1	3 099,1	1 489,1	1 247,4	606,0	451,6	1 826,7	38,5	312,8
O	10 420,2	3 515,5	1 780,0	1 293,6	706,7	562,7	2 127,5	43,8	390,5
N	9 496,1	3 304,7	1 634,4	1 224,6	665,7	500,8	1 791,6	55,3	319,0
D	10 769,8	3 648,7	1 925,6	1 544,8	663,7	569,0	2 049,2	47,5	321,4
1976 J	9 249,1	3 105,9	1 631,4	1 049,7	642,7	511,6	1 970,0	42,5	295,3
F	9 124,8	3 059,8	1 749,5	1 015,5	582,6	488,2	1 889,4	47,1	292,7
M	10 897,1	3 732,4	1 926,9	1 286,8	698,0	587,8	2 276,8	43,1	345,3
A	9 903,0	3 440,7	1 834,7	1 138,7	666,6	520,1	1 940,4	48,3	313,7
M	10 264,7	3 553,8	1 891,6	1 295,8	677,7	551,0	1 906,1	65,4	323,4
J	10 617,7	3 410,7	2 071,9	1 260,2	704,9	607,1	2 135,5	55,2	372,2
J		3 714,2	1 980,8				1 950,5		250,0

TAB. 4

ÉVOLUTION DU COMMERCE DE LA CE
INTRA- ET EXTRA-CE

valeurs en Mio Eur

Period Période	EUR-9	Deutsch- land	France	Italia	Nederland	Belg.-Lux.	United Kingdom	Ireland	Danmark	
INTRA-EC TRADE (EUR-9)										
Trade balance¹⁾										
Balance commerciale¹⁾										
1974	II	306,8	1 262,7	-181,1	-752,9	976,7	-1,4	-509,0	-203,4	-284,8
	III	124,4	1 270,4	-318,7	-689,8	958,0	25,7	-757,1	-118,7	-245,3
	IV	655,9	1 046,3	117,1	-528,2	800,8	112,1	-697,3	-56,4	-138,5
1975	I	283,0	720,5	-48,6	-186,8	839,3	-67,6	-767,5	-79,6	-126,8
	II	85,7	207,5	112,6	-276,3	740,8	-9,1	-532,3	-35,4	-122,1
	III	153,9	234,0	155,8	140,3	1 064,9	-289,2	-741,8	59,8	-158,1
	IV	360,3	454,5	-572,7	-280,7	1 339,4	-34,0	-328,7	0,7	-218,3
1976	I	834,7	954,0	-443,0	-437,8	1 573,6	11,1	-344,3	-168,1	-310,8
	II	270,5	560,6	-539,8	-332,8	1 444,3	-64,3	-382,7	-96,8	-318,1
1975	M	127,4	20,1	41,7	-83,5	297,5	26,3	-98,0	-0,6	-24,1
	J	-2,7	80,0	52,8	-120,4	194,0	54,2	-238,5	-10,4	-14,4
	J	97,1	56,0	-75,3	125,4	223,0	113,9	-305,3	12,2	-52,8
	A	45,8	-45,0	25,8	187,6	254,9	-81,7	-262,7	17,1	-50,2
	S	26,8	223,0	-107,5	-174,9	280,7	-1,5	-179,6	30,5	-43,8
	O	171,1	101,9	-205,9	34,8	354,8	24,4	-162,1	43,9	-20,8
	N	352,4	232,2	-124,3	-6,3	352,2	144,8	-127,0	-11,3	-107,9
	D	-184,5	120,4	-242,5	-310,6	320,3	91,4	-29,6	-36,4	-97,6
1976	J	277,9	208,1	-122,6	-103,8	513,1	38,7	-147,3	-35,4	-72,9
	F	41,1	330,6	-158,6	-149,1	395,7	47,6	-288,9	-50,8	-85,3
	M	378,0	415,3	-161,2	-178,4	544,8	47,7	-66,0	-81,0	-143,3
	A	-29,9	124,4	-160,0	-145,9	320,2	76,2	-77,9	-28,2	-138,9
	M	225,7	258,9	-199,6	-99,9	377,7	66,3	-84,8	-38,8	-54,1
	J	93,1	177,3	-177,5	-91,7	341,7	211,8	-223,5	-30,7	-114,3
	J		107,9	-297,7				-71,4		-48,1
EXTRA-EC TRADE (EUR-9)										
Trade balance¹⁾										
Balance commerciale¹⁾										
1974	II	-5 193,4	2 499,2	-1 475,9	-1 683,3	-980,5	-346,4	-2 850,3	-131,2	-225,1
	III	-4 061,4	2 403,1	-1 253,8	-1 385,8	-1 009,8	-404,7	-2 149,8	-121,1	-139,5
	IV	-1 880,3	3 335,9	-956,6	-933,9	-858,9	-200,9	-2 078,9	-57,7	-129,1
1975	I	-922,9	2 557,5	-447,9	-496,8	-933,6	3,5	-1 384,4	-98,4	-122,8
	II	223,7	2 552,4	62,9	-251,1	-671,4	-308,1	-977,0	-117,7	-66,2
	III	-1 498,6	2 320,4	-202,4	-511,4	-1 015,0	-479,1	-1 331,2	-96,5	-183,4
	IV	-1 748,7	2 411,2	-344,9	-840,4	-1 091,6	-455,9	-1 104,7	-63,3	-259,1
1976	I	-3 774,3	1 698,0	-1 080,3	-1 003,6	-1 326,8	-340,9	-1 267,1	-119,6	-334,0
	II	-4 110,1	1 821,9	-588,2	-1 264,7	-1 450,9	-639,4	-1 647,3	-70,6	-271,0
1975	M	380,4	992,5	-9,1	-71,3	-282,5	-84,9	-86,1	-45,1	-35,2
	J	127,0	880,5	165,1	-116,0	-238,8	-157,7	-385,3	-34,1	-13,4
	J	139,9	1 097,9	73,6	-96,0	-303,0	-157,4	-379,5	-35,5	-60,0
	A	-656,0	587,4	-126,0	-98,1	-296,3	-82,5	-574,7	-29,6	-36,0
	S	-978,7	635,1	-151,2	-318,9	-415,4	-210,8	-429,4	-31,7	-56,4
	O	-428,8	781,3	-68,1	-263,0	-278,2	-164,0	-386,5	-31,4	-19,2
	N	-672,7	747,2	-101,9	-231,0	-419,5	-160,6	-403,4	-20,8	-82,8
	D	-647,5	882,6	-174,9	-347,7	-395,7	-117,6	-326,1	-31,8	-136,4
1976	J	-1 308,3	566,6	-398,2	-263,9	-445,6	-206,9	-435,6	-41,2	-83,5
	F	-1 170,2	351,1	-277,4	-330,8	-375,4	-83,7	-299,0	-36,2	-118,8
	M	-1 135,4	780,3	-402,8	-398,2	-505,3	-54,6	-391,7	-42,9	-120,2
	A	-1 834,8	570,5	-347,5	-495,3	-558,7	-174,0	-682,0	-31,1	-116,8
	M	-991,0	761,4	-219,7	-377,5	-399,2	-177,8	-477,0	-19,1	-82,1
	J	-1 239,7	490,0	-30,0	-378,8	-496,4	-215,1	-521,9	-23,3	-64,2
	J		697,3	-78,7				-819,9		-112,8

1) - = import surplus.

1) - = excédent d'importations.

INTRA-EC TRADE²⁾

value in Mio Eur

Origin Origine	Period Période	Importing countries - Pays importateur								
		Deutsch- land	France	Italia	Nederland	Belg.-Lux.	United Kingdom	Ireland	Danmark	
Deutschland	1974	II	2 152,9	1 454,7	1 728,3	1 354,9	871,1	65,2	375,9	
		III	1 955,0	1 509,2	1 738,9	1 288,7	907,9	63,1	360,7	
		IV	1 961,5	1 423,1	1 753,7	1 322,9	893,9	53,9	346,8	
	1975	I	1 872,3	1 120,7	1 675,8	1 242,6	869,2	52,1	367,4	
		II	1 903,9	1 167,7	1 637,4	1 297,8	781,6	50,3	363,0	
		III	1 734,0	1 229,0	1 545,4	1 170,8	760,4	46,1	346,7	
		IV	2 167,5	1 470,1	1 804,1	1 406,1	875,9	52,0	473,7	
	1976	I	2 347,4	1 364,4	1 742,4	1 514,3	945,1	53,2	470,5	
		II	2 600,5	1 457,5	1 798,5	1 608,9	937,0	59,3	526,3	
	1975	M	579,1	380,6	501,4	385,3	242,7	17,6	115,0	
		J	636,4	426,6	558,2	439,7	244,0	15,3	114,9	
		J	670,2	410,5	498,1	356,3	278,8	17,1	126,6	
		A	407,1	320,6	450,2	346,2	232,7	13,8	97,2	
		S	658,5	498,4	599,7	456,5	249,5	15,3	119,3	
		O	722,0	441,3	663,4	499,6	288,6	16,8	153,4	
		N	678,7	443,6	569,9	436,3	289,4	18,6	157,1	
		D	766,7	585,4	580,7	458,9	285,8	16,8	157,8	
		1976	J	655,6	397,6	502,5	426,5	293,5	13,1	119,8
			F	806,0	439,7	568,2	525,6	303,4	16,5	150,5
	M		881,5	517,4	672,1	558,9	350,7	23,4	197,3	
	A		875,5	433,9	600,2	562,4	307,0	22,0	183,6	
	M		871,5	566,3	610,8	519,6	332,6	18,5	159,4	
	J		845,3	453,2	590,4	508,4	300,9	18,4	179,0	
	J		838,4				327,4		132,9	
	France	1974	II	1 726,5	1 079,3	489,9	1 064,3	627,6	42,7	87,5
			III	1 561,2	1 091,1	439,5	954,5	652,3	33,6	67,2
			IV	1 700,6	1 083,5	488,1	1 057,3	617,0	39,3	64,8
1975		I	1 587,3	872,9	486,7	993,9	668,3	38,5	71,8	
		II	1 806,1	970,1	543,4	1 067,7	684,0	39,1	76,6	
		III	1 596,1	903,1	461,6	889,5	694,8	34,0	66,0	
		IV	1 889,1	1 135,3	527,3	1 102,2	645,0	32,7	82,3	
1976		I	1 907,8	1 122,6	520,6	1 175,7	726,3	48,0	91,8	
		II	2 110,5	1 202,7	611,0	1 226,8	937,9	48,2	94,1	
1975		M	531,5	274,9	164,3	318,0	213,5	13,0	24,9	
		J	595,0	387,4	192,7	369,4	229,0	12,4	23,0	
		J	624,2	299,0	161,8	322,9	279,5	16,6	20,8	
		A	448,2	219,4	136,9	238,1	215,2	9,4	22,0	
		S	523,7	385,2	162,9	319,4	200,5	7,8	21,9	
		O	634,5	348,6	171,5	392,7	244,3	10,9	28,2	
		N	565,1	343,9	171,2	325,4	197,3	10,9	25,5	
		D	689,4	443,0	185,8	371,8	205,9	10,1	27,6	
		1976	J	580,5	368,9	154,6	352,1	219,4	11,6	31,0
			F	623,9	317,8	157,6	379,8	225,6	19,4	28,2
M			703,5	431,0	208,3	438,7	282,8	16,9	31,6	
A			734,3	376,7	202,6	406,4	265,6	15,4	33,4	
M			693,2	416,6	205,4	377,7	261,5	19,5	29,6	
J			683,0	405,8	203,0	430,9	396,6	13,4	29,7	
J			684,2				244,3		29,7	

²⁾ On basis of import.

TAB. 4

ÉVOLUTION DU COMMERCE DE LA CE
INTRA- ET EXTRA-CEÉCHANGES INTRA-CE²⁾

valeurs en Mio Eur

Origin Origine	Period Période	Importing countries - Pays importateur									
		Deutsch- land	France	Italia	Nederland	Belg.-Lux.	United Kingdom	Ireland	Denmark		
Italia	1974	II	1 179,7	825,1		222,3	241,2	350,3	18,3	58,1	
		III	1 223,0	747,3		227,0	219,3	340,1	17,2	47,4	
		IV	1 204,9	787,4		228,6	223,5	331,2	15,1	48,3	
	1975	I	1 138,9	771,2		221,2	211,4	319,7	16,7	44,5	
		II	1 390,5	877,8		225,9	218,9	323,8	18,1	52,8	
		III	1 409,2	921,2		210,5	235,6	339,4	17,7	48,1	
		IV	1 412,3	1 021,2		264,4	240,4	378,8	19,1	60,3	
	1976	I	1 329,5	1 085,0		242,5	252,6	387,5	19,8	64,9	
		II	1 492,2	1 155,4		248,6	265,2	384,7	22,5	73,6	
	1975	M	437,0	264,0		67,8	61,8	95,4	5,6	15,5	
		J	495,5	315,2		81,1	75,9	109,4	6,3	16,3	
		J	520,6	380,8		64,3	78,0	125,0	6,2	16,2	
		A	448,3	230,9		68,3	74,4	104,5	6,3	15,3	
		S	440,2	310,2		77,9	82,1	111,2	5,1	15,4	
		O	533,0	363,0		101,8	86,3	135,7	6,7	22,5	
		N	442,9	301,9		86,5	74,4	123,7	6,6	17,9	
		D	436,4	356,3		80,6	77,3	119,4	5,7	18,2	
		1976	J	401,7	334,5		70,7	71,8	120,3	5,9	18,8
			F	418,9	366,0		79,3	84,3	119,6	6,4	20,5
	M		508,9	383,2		92,4	95,7	147,1	7,5	25,2	
	A		479,8	376,1		84,7	84,9	116,2	7,5	22,3	
	M		499,8	388,2		76,8	86,7	133,5	7,7	27,1	
	J		512,7	388,3		86,9	90,8	139,1	7,0	23,3	
	J	562,9	424,4				142,3		20,5		
	Nederland	1974	II	2 003,6	631,3	311,2		1 081,6	591,7	32,6	131,8
			III	2 005,2	549,9	373,8		950,1	585,1	23,6	104,1
			IV	1 982,9	597,6	370,9		983,7	597,0	22,9	135,0
1975		I	1 818,0	621,1	285,0		970,9	569,2	23,6	112,3	
		II	2 027,0	644,3	329,6		838,3	483,7	23,0	106,0	
		III	1 946,2	550,9	309,0		1 034,3	537,6	20,7	98,1	
		IV	2 200,4	766,3	445,0		1 190,3	638,5	24,6	144,5	
1976		I	2 363,0	760,0	413,3		1 046,5	684,3	27,9	135,0	
		II	2 422,3	790,4	384,6		1 317,3	571,4	24,6	129,3	
1975		M	623,6	186,0	104,6		312,4	153,9	6,7	34,2	
		J	687,2	226,1	119,9		247,6	163,4	7,9	38,7	
		J	623,2	198,4	92,8		176,7	197,0	7,8	31,0	
		A	588,6	146,6	82,3		247,7	166,1	5,2	35,6	
		S	734,5	206,3	134,1		300,1	179,8	7,6	29,9	
		O	761,1	285,2	120,0		288,5	238,9	9,3	37,6	
		N	690,4	239,2	133,3		267,6	200,7	7,2	44,8	
		D	744,9	242,0	191,8		327,3	204,7	8,1	60,9	
1976		J	740,0	226,1	123,0		269,4	215,0	8,2	41,0	
		F	762,7	267,5	132,0		281,4	300,9	9,2	45,0	
		M	860,3	265,6	155,7		369,6	257,6	10,5	47,6	
		A	844,7	260,3	110,7		296,8	169,0	9,3	42,2	
		M	800,2	255,6	146,9		301,6	184,2	8,5	44,3	
		J	777,4	273,1	129,4		296,5	223,5	7,0	40,2	
		J	771,3	219,9				163,1		38,5	

2) Sur la base des importations.

INTRA-EC TRADE²⁾

value in Mio Eur

Origin Origine	Period Période	Importing countries - Pays importateur									
		Deutsch- land	France	Italia	Nederland	Belg.-Lux.	United Kingdom	Ireland	Danmark		
Belg.-Lux.	1974	II	1 316,1	1 142,8	264,4	1 013,1		254,4	18,9	66,7	
		III	1 214,4	985,6	289,1	934,4		284,8	18,2	74,1	
		IV	1 254,7	1 025,5	278,6	1 045,5		319,6	15,1	71,6	
	1975	I	1 152,6	939,7	190,2	924,7		333,6	17,5	61,8	
		II	1 298,4	1 005,0	215,5	950,7		306,9	12,0	66,6	
		III	1 117,2	843,9	210,0	824,1		276,4	8,1	73,8	
		IV	1 342,0	1 091,3	309,5	1 022,3		294,0	13,9	75,9	
	1976	I	1 406,3	1 214,5	284,6	997,1		292,5	14,1	85,0	
		II	1 562,4	1 309,3	319,6	1 117,6		324,8	18,3	88,5	
	1975	M	406,2	299,2	64,6	282,5		92,1	3,6	19,7	
		J	442,9	358,8	79,3	324,5		104,6	4,1	20,3	
		J	378,8	331,5	73,1	262,2		115,9	3,3	22,0	
		A	318,3	165,3	38,3	229,3		65,4	2,1	23,1	
		S	420,1	347,7	98,6	322,2		95,4	2,8	28,1	
		O	489,8	378,9	90,4	343,8		106,4	4,1	23,3	
		N	412,2	332,0	98,2	335,1		96,8	5,5	26,1	
		D	440,1	380,4	121,0	332,4		91,3	4,3	24,8	
		1976	J	418,6	369,8	87,7	308,6		96,3	4,0	27,7
			F	450,1	401,8	87,0	313,3		139,5	4,7	29,9
	M		537,5	441,2	108,3	369,0		100,1	5,4	25,5	
	A		525,3	439,0	98,9	368,3		97,6	5,4	23,4	
	M		494,5	421,8	106,4	345,8		103,2	5,5	31,4	
	J		542,6	445,1	112,7	382,8		124,1	6,2	33,1	
J		459,2	381,2			118,6		30,2			
United Kingdom	1974	II	487,6	476,6	248,1	341,4	418,4		401,0	216,8	
		III	502,4	463,8	246,7	380,6	321,6		350,6	204,7	
		IV	507,7	487,5	256,5	392,0	332,8		339,4	214,5	
	1975	I	459,9	457,4	207,6	368,7	329,5		338,5	177,0	
		II	562,9	466,0	246,1	370,7	367,2		336,4	192,8	
		III	526,5	433,1	234,6	347,3	319,7		314,5	200,0	
		IV	615,7	581,6	277,5	432,4	425,4		399,3	236,6	
	1976	I	614,5	620,1	283,1	424,5	461,4		424,8	271,4	
		II	646,3	648,1	297,2	466,8	507,6		414,7	243,5	
	1975	M	160,9	149,3	80,1	129,7	125,6		120,6	65,7	
		J	180,6	155,9	86,1	114,7	121,0		98,2	54,7	
		J	173,1	152,7	77,4	109,6	93,9		113,5	61,0	
		A	151,5	108,8	55,2	104,6	84,0		87,2	64,7	
		S	201,9	171,9	102,2	133,1	133,0		113,3	71,2	
		O	216,5	201,7	83,2	154,7	161,0		139,3	84,4	
		N	186,0	167,9	80,3	138,0	132,1		133,0	76,9	
		D	213,1	212,0	114,0	140,2	127,5		126,8	71,1	
		1976	J	192,4	194,1	82,8	136,2	159,1		125,2	80,1
			F	196,9	203,7	88,7	122,2	121,2		135,3	88,0
	M		225,3	221,5	109,4	166,1	180,5		163,5	101,8	
	A		212,3	214,4	92,8	163,2	165,5		136,8	88,6	
	M		223,8	206,7	100,2	137,9	161,9		140,2	74,4	
	J		210,2	225,7	103,8	165,6	172,3		136,8	79,5	
J			228,4	209,0					67,1		

²⁾ On basis of import.

TAB. 4

ÉVOLUTION DU COMMERCE DE LA CE
INTRA- ET EXTRA-CEÉCHANGES INTRA-CE²⁾

valeurs en Mio Eur

Origin Origine	Period Période	Importing countries - Pays importateur									
		Deutsch- land	France	Italia	Nederland	Belg.-Lux.	United Kingdom	Ireland	Danmark		
Ireland	1974	II	30,1	19,2	8,8	10,2	12,3	274,5		1,9	
		III	31,1	15,2	6,3	9,9	10,6	300,0		1,6	
		IV	43,5	14,4	7,8	13,2	13,6	326,3		1,5	
	1975	I	38,5	23,7	12,0	14,9	14,0	275,2		2,0	
		II	45,0	28,4	11,9	17,6	13,5	301,2		2,1	
		III	63,0	28,9	20,6	14,6	16,2	330,5		2,6	
		IV	62,3	34,4	23,9	18,1	23,7	358,5		2,4	
	1976	I	54,2	32,9	18,8	22,4	25,9	263,1		3,3	
		II	72,4	36,5	30,4	30,0	32,1	299,5		3,4	
	1975	M	15,0	9,5	2,8	6,1	4,2	103,8		0,9	
		J	15,2	11,7	6,8	6,1	5,9	95,5		0,7	
		J	31,4	9,8	5,5	5,8	3,6	126,7		0,8	
		A	13,6	8,2	6,6	3,6	5,2	85,7		0,8	
		S	18,1	10,9	8,6	5,2	7,2	119,4		0,8	
		O	21,7	10,0	8,1	5,5	6,9	167,8		0,6	
		N	21,3	11,9	2,7	5,1	8,3	103,0		0,7	
		D	19,4	12,6	13,2	7,5	8,2	88,3		0,9	
		1976	J	15,3	12,9	7,6	7,9	8,8	77,5		0,7
			F	18,6	9,3	4,4	8,1	7,8	109,2		1,4
	M		20,2	10,7	6,9	6,4	9,3	99,6		1,2	
	A		19,0	12,8	7,2	8,4	10,5	98,9		1,1	
	M		20,8	11,5	8,1	12,1	11,2	97,8		1,0	
	J		32,6	12,1	14,6	9,6	10,2	100,7		1,3	
J	20,9		9,7				100,2		0,9		
Danmark	1974	II	176,4	55,9	56,6	44,5	26,2	258,4	9,1		
		III	175,6	50,1	70,6	49,7	26,0	256,0	7,0		
		IV	235,9	53,1	56,0	51,0	31,0	275,0	5,4		
	1975	I	212,5	58,2	63,8	43,9	31,0	234,6	6,3		
		II	213,2	50,7	77,3	47,0	27,7	266,2	6,1		
		III	202,1	48,4	70,6	43,2	24,8	253,9	5,2		
		IV	237,7	62,6	103,1	46,5	29,7	257,6	4,7		
	1976	I	225,7	74,6	84,7	50,0	28,2	250,7	7,2		
		II	244,9	78,7	72,0	62,9	35,2	240,7	8,9		
	1975	M	63,7	15,3	25,4	14,6	8,4	85,9	2,0		
		J	66,2	18,1	32,7	17,9	9,1	93,1	1,7		
		J	61,6	17,1	18,1	15,2	6,1	90,7	2,5		
		A	56,5	12,3	13,3	11,4	7,8	72,2	1,1		
		S	84,0	19,1	39,4	16,6	9,3	90,5	1,5		
		O	88,2	21,7	23,9	18,5	9,8	102,3	1,4		
		N	70,9	19,6	29,9	14,9	10,6	80,6	1,7		
		D	78,7	21,2	49,3	13,3	8,6	75,9	1,6		
	1976	J	65,4	20,9	26,0	14,0	8,8	75,1	2,2		
		F	76,0	26,6	30,0	17,2	9,2	88,9	2,2		
		M	84,3	26,9	28,4	18,8	10,2	89,3	2,8		
		A	84,8	24,6	27,0	20,9	11,0	76,3	2,5		
		M	75,8	27,2	24,0	21,3	12,4	79,1	2,2		
		J	84,3	26,8	21,6	20,7	11,1	85,4	4,1		
J		76,2	25,1				82,5				

2) Sur la base des importations.

TRENDS IN EC TRADE
major areas

TAB. 5

value in Mio Eur

Period Période	EUR-9	Deutsch- land	France	Italia	Nederland	Belg.-Lux.	United Kingdom	Ireland	Danmark
CLASS 1 COUNTRIES		PAYS DE LA CLASSE 1							
import									
1974 II	14 387,6	3 314,0	2 200,2	1 657,2	1 169,9	1 055,4	4 107,4	138,5	744,9
III	14 197,2	3 475,6	2 086,0	1 677,5	1 299,5	927,0	3 948,6	135,1	647,9
IV	14 844,2	3 770,1	2 301,2	1 707,5	1 239,2	971,0	4 047,2	123,7	684,4
1975 I	13 849,1	3 465,5	2 260,0	1 473,2	1 337,7	952,4	3 606,3	114,7	639,6
II	14 037,1	3 740,9	2 156,5	1 553,9	1 264,0	985,8	3 526,0	122,7	687,5
III	13 422,9	3 549,3	1 815,3	1 611,9	1 071,8	901,5	3 720,1	108,5	644,3
IV	15 447,0	4 022,7	2 277,7	1 800,4	1 446,8	1 088,8	3 794,0	131,3	885,4
1976 I	15 724,2	4 162,4	2 612,4	1 733,2	1 374,9	1 042,5	3 786,2	137,3	875,3
II	16 639,3	4 385,6	2 719,9	1 968,5	1 365,7	1 169,1	3 987,2	148,3	895,0
1975 M	4 320,0	1 085,4	627,8	431,6	460,2	295,7	1 158,7	44,1	216,2
J	4 616,6	1 181,6	724,2	602,2	413,9	332,8	1 112,1	36,6	213,2
J	4 621,3	1 196,3	692,5	534,6	336,1	264,3	1 366,9	37,2	193,4
A	3 965,7	1 116,4	486,1	448,6	294,9	261,4	1 134,5	33,0	190,9
S	4 805,3	1 236,6	638,3	629,2	440,7	347,7	1 230,7	38,6	243,6
O	5 060,1	1 329,6	746,1	530,8	461,6	384,7	1 286,3	39,2	281,9
N	4 883,9	1 282,1	703,3	564,8	468,9	309,7	1 236,3	46,1	272,7
D	5 462,4	1 411,0	828,3	705,0	516,8	366,4	1 278,1	45,0	311,8
1976 J	4 839,7	1 266,8	815,0	522,1	450,3	339,4	1 154,3	45,1	246,6
F	4 869,9	1 368,9	788,3	527,2	395,0	321,9	1 125,4	42,3	301,0
M	5 939,7	1 526,8	1 003,7	672,5	529,2	377,4	1 459,0	50,2	320,9
A	5 542,6	1 449,3	905,4	652,6	456,5	380,5	1 368,3	41,6	288,4
M	5 390,6	1 434,8	875,8	688,7	445,9	363,3	1 252,0	52,3	277,9
J	5 641,9	1 501,5	933,5	612,9	463,4	389,9	1 366,0	53,0	321,7
J		1 495,3	843,8				1 520,6		215,4
export									
1974 II	15 893,2	6 047,3	2 127,3	1 672,7	1 046,5	1 012,7	3 262,7	86,7	637,4
III	15 981,8	5 992,1	2 060,6	1 940,8	1 069,6	939,5	3 259,6	81,6	638,0
IV	16 915,4	6 435,0	2 296,1	1 966,0	1 044,2	1 018,1	3 346,3	112,9	696,8
1975 I	14 503,4	5 370,5	2 073,7	1 532,3	875,6	848,9	3 111,3	68,8	622,3
II	14 609,1	5 460,7	2 046,5	1 599,2	928,3	789,5	3 068,3	63,2	653,4
III	13 705,7	5 085,2	1 816,8	1 724,4	814,1	676,8	2 936,0	72,7	579,8
IV	15 987,8	5 979,6	2 073,9	1 939,0	975,7	887,2	3 335,5	103,1	695,8
1976 I	15 313,2	5 631,9	2 090,5	1 614,9	968,7	838,2	3 397,2	92,4	679,3
II	16 215,6	5 986,0	2 411,0	1 813,7	993,0	860,8	3 301,9	108,8	740,5
1975 M	4 720,4	1 700,5	630,2	503,9	307,3	257,4	1 094,4	23,1	203,5
J	4 903,6	1 836,0	708,7	592,8	298,3	248,7	966,2	20,5	232,5
J	4 890,4	1 797,8	725,5	626,4	255,2	228,3	1 078,5	25,7	153,0
A	4 033,1	1 519,6	452,3	491,1	250,5	217,6	856,0	20,7	195,2
S	4 810,8	1 767,8	640,1	606,4	308,2	227,0	1 003,6	26,1	231,6
O	5 492,8	2 006,1	677,3	627,1	349,1	306,3	1 190,0	29,7	247,4
N	4 951,4	1 851,0	649,5	589,3	312,5	270,0	1 014,2	33,6	231,3
D	5 521,6	2 062,5	747,1	721,9	314,3	292,4	1 135,7	29,1	218,6
1976 J	4 680,9	1 708,0	624,7	513,1	311,6	263,0	1 043,2	32,1	185,1
F	4 909,0	1 803,3	725,2	485,6	301,1	258,1	1 070,8	32,0	232,9
M	5 711,9	2 120,6	738,2	608,9	356,0	314,7	1 278,8	28,4	266,5
A	5 236,3	1 970,9	760,0	548,8	318,1	271,2	1 099,6	33,8	233,8
M	5 428,7	2 045,4	786,1	630,4	333,1	281,6	1 077,0	39,7	235,5
J	5 525,9	1 969,7	855,7	625,3	338,9	302,5	1 128,3	34,2	271,3
J		2 031,8	815,4				1 099,0		169,4

TRENDS IN EC TRADE
major areas

TAB. 5

value in Mio Eur

Period Période	EUR-9	Deutsch- land	France	Italia	Nederland	Belg.-Lux.	United Kingdom	Ireland	Danmark
UNITED STATES									
ÉTATS-UNIS									
import									
1974 II	4 956,6	1 070,6	827,8	617,2	597,5	464,4	1 202,1	49,3	127,9
III	4 827,3	1 053,4	780,5	677,8	652,4	364,6	1 128,9	51,1	118,5
IV	4 903,7	1 120,0	818,9	634,1	552,3	343,9	1 263,9	50,8	119,9
1975 I	4 935,9	1 081,6	834,0	636,4	671,3	374,7	1 190,6	51,8	95,6
II	4 728,4	1 108,3	776,7	615,1	646,0	345,5	1 074,4	54,0	108,5
III	4 382,5	1 030,9	673,1	627,5	528,4	309,7	1 059,7	44,9	112,6
IV	5 309,7	1 210,0	793,2	653,6	770,3	454,3	1 214,9	54,9	158,5
1976 I	5 407,0	1 379,0	927,0	599,7	704,0	377,0	1 239,8	61,1	119,5
II	5 508,5	1 298,1	973,5	692,3	642,4	462,9	1 251,3	67,2	120,8
1975 M	1 478,2	326,1	234,4	164,0	246,1	102,5	352,5	21,5	31,2
J	1 472,6	310,9	251,7	243,7	193,0	107,9	321,5	13,9	29,9
J	1 424,9	303,5	230,7	196,3	160,4	97,1	379,0	14,2	43,7
A	1 341,3	359,1	198,2	189,9	137,1	92,8	315,7	15,3	33,2
S	1 613,1	368,3	244,8	241,6	231,0	111,9	365,5	15,7	34,3
O	1 728,9	353,3	276,6	201,8	249,8	164,2	423,7	15,4	44,2
N	1 667,6	395,4	242,0	184,3	246,7	130,7	401,5	19,7	47,4
D	1 894,5	461,3	274,6	267,7	274,0	144,6	388,7	18,8	64,8
1976 J	1 705,6	419,6	294,3	171,5	245,1	128,4	387,9	20,3	38,6
F	1 615,4	482,0	276,9	181,4	185,0	115,3	318,1	17,9	38,8
M	2 031,9	477,4	353,9	241,3	273,9	131,9	488,9	23,2	41,5
A	1 811,5	438,0	307,0	211,8	220,8	143,3	434,7	17,0	38,9
M	1 795,6	411,3	328,3	260,0	198,8	140,9	395,8	25,4	35,1
J	1 872,2	448,8	336,1	215,5	222,8	154,6	424,4	24,0	46,1
J		427,0	295,5				436,1		31,8
export									
1974 II	3 866,3	1 396,2	455,9	431,0	253,7	345,9	854,6	42,2	86,9
III	3 768,8	1 200,9	461,4	501,6	289,0	315,4	875,2	41,6	83,6
IV	3 991,3	1 387,2	494,5	526,9	271,2	330,5	826,3	65,8	88,8
1975 I	2 957,3	984,2	376,9	372,6	164,2	220,4	732,2	30,3	76,4
II	2 863,9	917,8	379,3	364,0	165,3	214,5	715,0	26,3	81,8
III	2 885,1	947,1	346,0	446,9	176,2	173,0	685,9	33,3	76,8
IV	3 718,8	1 234,9	441,2	544,9	221,5	280,1	823,7	59,6	112,7
1976 I	3 347,6	1 066,5	443,6	421,3	191,3	216,2	858,5	43,6	106,7
II	3 575,5	1 093,7	504,9	488,1	205,9	226,0	894,3	49,5	113,0
1975 M	933,2	281,7	109,3	114,8	59,8	79,6	251,5	10,0	26,5
J	976,1	313,3	134,5	139,4	52,2	66,5	231,4	8,1	30,6
J	987,8	318,2	134,6	160,6	52,5	50,4	239,2	11,2	21,2
A	851,9	275,2	82,5	130,0	51,0	66,9	212,5	8,7	25,1
S	1 045,5	353,8	129,0	156,2	72,6	55,6	234,4	13,2	30,5
O	1 286,2	459,4	150,7	179,6	85,4	85,2	269,3	15,8	40,8
N	1 194,4	380,4	142,6	170,3	72,4	99,6	276,4	18,5	34,2
D	1 215,7	395,1	147,8	194,4	63,8	82,6	279,4	14,9	37,7
1976 J	1 019,6	340,9	123,9	132,6	60,1	68,4	249,2	16,6	28,0
F	1 097,1	348,5	154,3	130,6	51,0	68,2	290,8	14,3	39,6
M	1 227,1	377,1	164,7	156,3	80,3	79,4	317,5	12,8	39,2
A	1 138,5	356,2	158,7	152,2	68,4	71,3	277,2	15,7	38,7
M	1 199,8	349,6	171,0	162,3	74,7	76,6	313,1	17,3	35,1
J	1 226,8	387,9	173,4	170,2	62,7	76,5	300,9	16,0	39,2
J		382,0	188,3				315,7		29,0

TAB. 5

ÉVOLUTION DU COMMERCE DE LA CE
avec les principales zones

valeurs en Mio Eur

Period Période	EUR-9	Deutsch- land	France	Italia	Nederland	Belg.-Lux.	United Kingdom	Ireland	Danmark
CLASS 2 COUNTRIES		PAYS DE LA CLASSE 2							
import									
1974 II	15 268,7	3 085,6	3 165,4	2 689,4	1 595,0	963,7	3 405,7	82,5	281,5
III	15 328,7	3 304,2	3 099,8	2 926,8	1 550,7	1 038,0	3 047,1	94,1	268,1
IV	14 748,4	3 184,8	3 154,2	2 636,8	1 507,4	940,5	2 969,5	72,5	282,6
1975 I	12 520,8	2 605,0	2 750,5	1 916,8	1 366,3	693,5	2 851,1	82,8	254,8
II	12 338,6	2 836,5	2 638,2	1 888,2	1 341,2	764,7	2 570,3	73,3	226,2
III	12 668,8	2 825,8	2 574,6	2 168,6	1 442,2	837,9	2 507,2	71,2	241,3
IV	14 139,5	3 189,7	2 981,4	2 615,2	1 496,5	905,7	2 611,3	70,1	269,6
1976 I	14 516,3	3 252,7	3 327,5	2 198,6	1 689,8	754,8	2 924,2	79,7	289,1
II	15 268,6	3 336,2	3 230,4	2 496,1	1 909,6	1 022,2	2 938,6	68,0	267,5
1975 M	4 103,9	914,2	873,5	665,0	429,9	269,5	854,8	29,6	68,3
J	4 093,7	926,3	837,8	656,6	466,6	254,0	866,2	17,9	68,4
J	4 320,1	916,8	892,6	756,9	480,2	325,9	848,2	26,3	73,2
A	4 020,4	926,1	807,6	628,7	465,3	231,3	860,5	23,7	77,3
S	4 338,4	982,8	876,5	782,9	496,6	266,1	829,2	21,0	83,2
O	4 818,1	1 110,4	955,4	877,6	463,8	293,4	1 009,2	24,4	83,9
N	4 398,3	1 017,0	907,8	748,8	543,8	314,7	755,2	21,4	89,5
D	4 930,0	1 062,3	1 117,9	989,9	490,4	275,9	868,5	24,4	100,8
1976 J	4 812,1	1 030,4	1 069,9	664,7	578,3	336,3	1 002,4	26,8	103,3
F	4 625,3	1 089,4	1 100,5	700,7	506,2	199,6	920,6	27,0	81,3
M	5 025,0	1 132,8	1 154,0	820,6	605,3	217,2	963,1	26,3	105,8
A	5 191,4	1 123,6	1 133,1	840,7	702,6	267,1	995,9	28,5	100,0
M	4 883,7	1 065,8	1 084,7	815,3	538,0	329,3	932,8	23,5	94,4
J	5 160,2	1 146,8	1 010,9	828,1	669,1	375,8	1 040,9	16,6	72,1
J		1 222,7	1 037,4				1 004,7		107,1
export									
1974 II	8 025,0	2 335,7	1 717,1	947,4	591,5	564,3	1 663,2	28,0	177,8
III	8 700,2	2 531,3	1 821,2	1 197,2	624,2	525,6	1 783,5	48,6	168,6
IV	9 762,0	3 013,0	2 112,5	1 344,7	655,5	588,0	1 839,4	27,0	183,9
1975 I	9 597,5	2 560,7	2 324,7	1 221,5	701,6	664,1	1 951,5	27,4	145,9
II	10 728,1	2 866,4	2 623,5	1 364,5	817,0	561,6	2 252,3	31,7	211,2
III	10 035,3	2 910,0	2 199,1	1 430,2	568,4	512,5	2 201,4	32,3	181,2
IV	10 897,1	2 956,5	2 532,5	1 526,0	715,5	568,0	2 285,4	43,3	266,9
1976 I	10 403,7	2 817,7	2 549,2	1 229,4	624,0	555,7	2 406,1	29,1	192,4
II	10 898,7	3 035,4	2 615,7	1 393,9	698,3	618,1	2 288,6	47,8	200,9
1975 M	3 478,4	936,6	796,8	426,5	230,5	182,8	842,7	11,0	51,4
J	3 608,9	940,4	939,9	479,4	283,1	172,7	720,9	6,3	66,1
J	3 783,5	1 100,5	860,6	531,5	201,7	171,3	836,6	11,0	70,3
A	3 024,9	910,3	650,5	428,9	160,6	160,8	652,2	11,4	50,3
S	3 224,5	899,2	689,2	469,2	206,3	168,5	721,3	10,0	60,7
O	3 731,2	1 026,2	847,8	472,0	244,9	188,9	822,0	11,6	117,7
N	3 356,1	919,1	784,6	473,6	243,2	169,5	679,3	16,8	69,9
D	3 802,2	1 011,2	899,9	584,2	227,6	188,9	796,3	14,9	79,3
1976 J	3 406,1	931,0	808,9	368,7	218,4	175,5	802,3	6,9	94,3
F	3 190,9	876,7	822,7	373,7	178,5	168,1	715,4	11,6	44,1
M	3 789,7	1 010,0	914,4	478,4	227,1	205,8	889,4	10,6	54,1
A	3 416,7	996,6	818,5	414,4	203,6	183,5	732,3	9,1	58,6
M	3 623,6	1 026,5	852,3	485,5	243,5	201,1	727,3	21,2	66,1
J	3 842,1	1 012,3	940,9	486,5	251,4	223,9	834,7	16,3	76,2
J		1 170,2	940,0				750,1		62,8

TRENDS IN EC TRADE
major areas

TAB. 5

value in Mio Eur

Period Période	EUR-9	Deutsch- land	France	Italia	Nederland	Belg.-Lux.	United Kingdom	Ireland	Danmark	
	ACP						ACP			
			import							
1975	I	1 987,3	393,1	497,4	214,9	252,4	136,4	438,5	23,0	31,7
	II	1 851,0	408,6	501,2	160,2	224,5	144,4	383,7	5,9	22,7
	III	1 760,2	359,3	467,3	138,9	189,0	150,9	425,6	6,0	23,3
	IV	2 173,7	476,7	532,0	167,9	254,4	170,5	527,0	6,3	39,0
1976	I	2 153,0	448,2	564,2	182,7	293,9	169,5	454,6	7,0	33,0
	II	2 279,8	436,2	570,9	213,6	315,5	219,0	473,8	15,0	35,7
1975	M	621,7	113,2	181,8	41,9	74,9	64,1	131,3	3,4	11,1
	J	600,2	120,1	169,8	62,3	82,1	31,6	126,9	1,5	5,9
	J	654,3	112,1	179,1	45,1	65,2	61,7	176,2	2,0	12,9
	A	543,9	113,4	144,1	38,5	59,3	51,9	129,6	1,7	5,5
	S	569,9	133,8	144,5	55,3	64,5	36,9	129,3	2,2	3,4
	O	710,1	175,0	164,5	49,1	74,6	53,3	184,5	1,7	7,3
	N	678,4	151,5	168,7	53,0	75,8	48,1	159,9	2,8	18,6
	D	784,8	150,1	198,7	66,9	104,2	66,7	183,8	1,8	12,6
1976	J	707,6	156,2	168,0	49,7	109,8	65,8	141,4	2,9	13,8
	F	631,9	153,5	172,4	58,2	63,1	37,8	139,7	1,4	6,0
	M	813,9	138,6	222,6	72,9	121,0	65,4	177,6	3,0	12,7
	A	801,2	154,7	206,0	71,6	113,0	66,6	169,6	3,9	15,7
	M	675,0	132,5	174,1	63,9	76,5	68,1	143,7	5,8	10,4
	J	794,1	149,1	190,1	76,4	126,0	82,8	156,2	4,8	8,7
	J		140,1	177,4				181,0		5,8
					export					
1975	I	1 714,2	307,5	578,1	139,3	110,0	111,2	445,2	6,6	16,4
	II	2 012,1	339,1	644,7	152,8	242,9	104,1	491,8	12,9	23,9
	III	1 724,6	319,4	483,8	156,0	104,1	89,9	520,1	10,7	40,6
	IV	1 982,1	359,8	558,0	168,0	183,0	108,6	551,3	14,5	38,8
1976	I	1 940,0	319,7	619,2	134,3	129,2	114,9	593,5	6,7	22,5
	II	2 131,2	407,7	691,5	162,9	155,2	118,4	561,0	8,8	25,8
1975	M	645,3	131,5	209,6	42,0	32,6	32,6	185,8	2,9	8,4
	J	728,4	101,5	250,9	58,5	105,6	37,7	163,8	2,3	8,1
	J	675,4	112,5	200,7	56,2	40,7	38,3	198,7	3,8	24,5
	A	483,2	98,6	123,6	50,1	29,7	23,4	149,2	3,0	5,5
	S	559,3	108,3	159,7	49,6	33,9	23,3	170,0	3,8	10,6
	O	693,1	126,9	188,9	57,9	52,0	40,8	206,0	4,2	16,4
	N	620,5	120,6	163,0	45,6	79,5	27,9	166,4	7,5	10,2
	D	666,5	112,4	206,1	65,4	51,4	34,9	181,2	2,9	12,2
1976	J	635,2	100,9	198,9	41,7	45,8	35,6	204,7	1,5	6,0
	F	603,0	102,3	204,9	44,0	35,7	28,6	176,8	3,0	7,8
	M	699,5	116,5	214,8	47,9	47,8	49,6	212,0	2,2	8,7
	A	670,2	154,2	199,5	51,1	40,7	34,9	180,4	1,7	7,8
	M	673,1	131,5	209,2	53,8	52,8	37,1	179,2	2,9	6,5
	J	782,9	122,0	280,6	56,5	61,7	44,3	202,3	4,1	11,5
	J		143,3	250,7				187,1		8,4

TAB. 5

ÉVOLUTION DU COMMERCE DE LA CE
avec les principales zones

valeurs en Mio Eur

Period Période	EUR-9	Deutsch- land	France	Italia	Nederland	Belg.-Lux.	United Kingdom	Ireland	Danmark	
EASTERN EUROPE¹⁾		EUROPE ORIENTALE¹⁾								
import										
1974	II	1 869,9	625,1	246,5	327,4	135,1	106,0	341,1	20,0	68,8
	III	1 992,0	627,3	270,7	415,3	136,8	113,9	318,0	18,5	91,5
	IV	2 092,5	668,6	297,4	398,9	142,6	129,3	339,1	18,3	98,4
1975	I	1 733,5	537,0	282,8	325,6	134,0	122,8	247,1	13,8	70,4
	II	1 789,5	567,8	308,2	281,5	137,6	117,4	280,3	14,4	82,4
	III	2 038,9	606,0	308,5	409,5	162,3	109,3	306,0	21,2	116,1
	IV	2 391,2	766,4	383,9	458,0	167,2	117,7	349,7	19,7	128,6
1976	I	2 272,4	695,6	402,5	402,3	163,8	124,0	374,2	17,8	92,2
	II	2 558,3	787,2	400,8	474,6	210,1	124,8	429,7	18,1	113,0
1975	M	514,5	161,2	88,6	85,5	44,3	33,6	69,7	4,8	26,7
	J	633,4	189,8	108,7	95,5	48,9	43,1	113,5	5,1	28,8
	J	702,2	211,5	119,0	159,3	40,0	34,5	97,8	7,4	32,8
	A	597,3	174,9	79,8	111,0	43,2	28,7	118,4	5,7	35,5
	S	755,6	219,5	109,9	139,0	79,2	45,2	113,8	8,0	41,0
	O	817,3	268,0	132,8	138,4	54,3	41,7	131,8	8,3	41,9
	N	750,3	233,5	113,6	134,2	67,8	33,5	124,0	5,3	38,4
	D	838,2	264,9	137,5	185,4	45,3	40,7	114,8	5,9	43,7
1976	J	725,6	217,7	130,0	117,3	51,6	36,1	138,8	7,1	27,1
	F	668,7	216,3	116,7	105,1	51,4	45,8	100,1	5,9	27,4
	M	871,1	261,6	154,9	175,6	60,9	42,0	134,5	4,9	36,8
	A	852,7	272,2	126,9	127,9	61,2	43,1	175,7	5,0	40,7
	M	821,8	265,5	133,4	155,4	86,4	31,3	111,3	6,7	31,6
	J	885,8	249,5	140,1	188,6	62,5	49,7	148,2	6,4	40,8
	J		269,1	164,4				130,3		38,9
export										
1974	II	2 232,5	1 050,0	281,7	298,4	170,1	174,1	197,3	2,2	58,6
	III	2 444,4	1 167,7	315,1	368,8	150,6	169,2	205,5	2,2	64,3
	IV	2 816,8	1 381,7	399,0	396,5	168,0	188,4	209,8	17,0	56,5
1975	I	2 579,8	1 121,8	431,9	370,6	160,3	200,2	220,4	16,1	58,5
	II	2 858,9	1 286,0	476,7	444,1	171,0	167,2	249,4	3,1	61,5
	III	2 639,1	1 201,6	456,1	431,1	113,1	128,1	254,0	2,4	52,6
	IV	2 969,1	1 334,1	602,5	409,8	156,4	147,5	255,4	4,3	59,1
1976	I	2 707,1	1 211,5	537,3	382,7	138,0	140,6	247,3	2,9	46,9
	II	2 783,4	1 137,3	649,6	367,2	166,8	151,0	243,1	4,7	63,8
1975	M	993,7	479,0	138,3	155,0	49,5	55,1	95,7	2,2	18,9
	J	904,0	368,7	180,6	145,9	62,1	41,1	79,6	0,5	25,6
	J	1 053,4	497,3	186,8	168,0	41,6	50,2	93,7	0,6	15,2
	A	784,5	338,5	126,7	134,9	37,0	41,8	85,7	0,9	19,0
	S	800,7	365,9	142,8	127,9	34,5	36,0	74,5	0,7	18,5
	O	882,6	350,8	205,2	126,6	48,6	44,7	86,6	1,1	18,9
	N	953,0	473,3	175,6	113,5	49,3	42,2	79,2	2,1	17,7
	D	1 135,3	510,0	221,7	169,8	58,4	61,6	90,2	1,2	22,5
1976	J	844,0	378,4	145,3	117,9	45,3	47,2	95,6	0,6	13,6
	F	761,5	308,6	171,7	115,2	37,7	43,2	71,2	0,9	12,9
	M	1 097,7	524,5	218,7	147,3	55,0	49,6	80,9	1,3	20,3
	A	933,8	387,1	203,7	130,1	68,6	48,1	74,7	2,3	19,3
	M	935,3	398,6	222,6	127,6	44,1	47,0	73,3	1,0	21,1
	J	910,0	351,6	220,3	110,0	53,5	54,6	95,4	1,3	23,4
	J		405,8	197,7				72,5		14,6

¹⁾ Refer to note 2 of table 1.¹⁾ Voir note 2 du tableau 1.

**TRADE OF THE EC
by countries of origin and destination**

TAB. 6

import

Code	JAN.-MAY 1976		EUR-9		EUR-6		Deutschland		France		Italia		Origin	Code
	Code	Origine	1 000 Eur	Indices 76/75	1 000 Eur	Indices 76/75	1 000 Eur	Indices 76/75	1 000 Eur	Indices 76/75	1 000 Eur	Indices 76/75		
000	GRAND TOTAL	109.765.884	120	86.106.054	122	27.471.932	121	21.217.161	126	13.812.189	128	MONDE	000	
011	INTRA-EC (EUR-9)	53.614.893	121			13.609.341	121	10.527.321	132	6.096.373	132	INTRA-CE (EUR-9)	011	
012	EXTRA-EC (EUR-9)	56.150.991	119			13.862.591	121	10.689.840	121	7.715.816	126	EXTRA-CE (EUR-9)	012	
100	CLASS 1	26.708.587	115	18.619.349	117	7.046.545	118	4.394.604	119	3.090.412	128	CLASSE 1	100	
111	EFTA	7.880.597	113	5.384.173	117	2.383.660	120	1.192.549	117	759.747	125	AEL	111	
112	OTH. WEST. EUROPE	3.628.399	125	2.790.933	127	1.091.334	119	770.668	130	472.215	149	AUT. EUR. OCCID.	112	
126	US AND CANADA	10.485.018	110	7.465.892	112	2.459.725	118	1.766.101	117	1.251.468	157	USA ET CANADA	126	
199	OTHERS CLASS 1	4.716.575	126	2.978.354	125	1.111.776	114	665.286	117	606.989	170	AUT. CLASSE 1	199	
200	CLASS 2	24.625.988	119	15.189.810	123	5.442.082	120	5.545.227	122	3.872.224	123	CLASSE 2	200	
222	DOM	3.636.155	118	2.788.054	115	735.439	96	95.816	113	319.691	107	ACP	222	
223	TOM	225.350	113	162.229	113	38.471	234	73.931	77	14.981	65	TOM	223	
299	OTHERS CLASS 2	20.656.347	121	16.138.772	125	4.665.826	122	4.431.032	125	3.535.368	126	AUT. CLASSE 2	299	
300	CLASS 3	4.330.475	135	3.402.750	132	1.343.989	134	741.894	134	749.619	135	CLASSE 3	300	
331	EASTERN EUROPE	3.943.849	136	3.093.047	133	1.233.267	135	662.597	137	686.729	134	EUROPE ORIENTALE	331	
399	OTHERS CLASS 3	387.626	123	309.703	126	110.722	123	79.297	115	62.890	149	AUT. CLASSE 3	399	
900	MISCELLANEOUS	485.953	150	45.207	115	29.976	108	8.120	165	3.566	195	DIVERS NON CLASSE	900	
981	EUROPE	69.066.730	121	56.117.100	123	18.317.602	122	13.153.135	130	8.015.064	132	EUROPE	981	
982	AFRICA	8.116.418	127	6.390.132	128	2.148.946	124	1.680.745	117	1.458.308	163	AFRIQUE	982	
983	ASIA	13.576.289	110	9.769.714	112	3.363.330	111	2.197.308	116	1.676.354	108	AMERIQUE	983	
984	AMERICA	17.946.119	110	12.989.816	123	3.347.178	120	3.913.486	125	2.927.911	125	AMERICA	984	
985	OCEANIA	1.246.855	109	794.039	117	264.901	99	264.372	126	130.991	132	OCEANIE	985	
001	FRANCE	9.643.443	119	8.148.502	120	3.335.331	119			1.919.584	132	FRANCE	001	
003	BELGIUM-LUXEMBOURG	7.375.758	120	6.715.944	123	2.626.545	118			2.911.172	151	BELGIQUE-LUXBG.	003	
004	NETHERLANDS	9.116.076	123	8.804.527	123	4.007.934	127			669.050	135	PAYS-BAS	004	
005	GERMANY, FED. REP. OF	14.530.354	122	12.035.940	122					4.099.120	130	ALLEMAGNE RF	005	
006	ITALY	5.771.675	122	4.988.829	122	2.309.055	114			1.850.382	136	ITALIE	006	
009	UNITED KINGDOM	5.225.876	125	4.086.884	129	1.050.657	126			1.041.397	136	ROYAUME-UNI	009	
007	IRELAND	2.742.669	123	2.75.382	159	93.972	138			57.270	142	IRLANDE	007	
008	DENMARK	1.209.956	110	792.342	116	386.343	108			135.312	125	DANEMARK	008	
024	ICELAND	32.560	130	16.927	149	12.170	142			1.324	135	ISLANDE	024	
025	FAROE ISLANDS	7.375.758	130	4.412	692	1.016	NS			464	NS	LES FAROE	025	
028	NORWAY	1.071.767	118	589.741	124	289.312	120	144.864	171	30.106	90	NORVEGE	028	
030	SWEDEN	2.815.020	112	1.527.473	108	580.850	106	381.372	119	158.040	112	SUEDE	030	
032	FINLAND	807.867	113	369.399	113	172.203	116	77.249	105	30.274	120	FINLANDE	032	
036	EASTLAND	2.383.660	117	2.020.000	117	835.916	114	584.722	104	313.397	125	SUISSE	036	
038	AUSTRIA	1.218.183	126	1.020.000	133	120.337	131	84.476	131	230.884	142	AUTRICHE	038	
040	PORTUGAL	354.160	102	206.862	112	73.757	95	58.791	121	26.094	126	PORTUGAL	040	
042	SPAIN	1.426.540	124	1.173.061	125	319.472	115	534.037	135	103.430	137	ESPAGNE	042	
043	ANDORRA	1.954	202	1.945	202	24	800			1.418	159	ANDORRE	043	
044	CIBALTAR	613	61	613	61	61	61			61	61	CIBALTAR	044	
045	VATICAN CITY	537	62	168	141	91	433			12	100	CITE DU VATICAN	045	
046	MALTA	38.910	154	24.108	174	15.243	205			3.322	146	MALTE	046	
048	YUGOSLAVIA	519.966	130	492.273	131	241.428	118	49.108	138	158.669	161	YUGOSLAVIE	048	
050	GREECE	4.775.511	114	4.320.000	116	221.266	120	58.072	98	57.072	102	GREECE	050	
052	TURKEY	346.018	112	293.329	181	120.337	131	58.072	203	79.328	117	TURQUIE	052	
056	SOVIET UNION	1.901.974	158	1.410.763	144	568.228	154	309.198	147	314.323	145	U.R.S.S.	056	
058	GERMAN, DEM. REP.	208.840	126	152.348	129			61.871	149	30.319	109	REP. DEM. ALLEMANDE	058	
060	POLAND	694.280	120	534.737	122	212.594	128	137.354	134	109.250	129	POLONIE	060	
062	CZECHOSLOVAKIA	348.712	115	280.712	115	116.504	114	69.262	112	49.262	147	TCHECOSLOVAQUIE	062	
064	HUNGARY	283.031	124	252.586	126	127.275	132	29.534	108	70.251	139	HONGRIE	064	
066	ROMANIA	407.141	121	366.749	120	136.233	114	71.015	118	87.474	115	ROUMANIE	066	
068	BULGARIA	92.857	140	83.857	142	35.323	125	17.700	219	23.409	126	BULGARIE	068	
070	ALBANIA	6.014	82	5.979	83	1.110	103	387	36	2.441	68	ALBANIE	070	
201	SPANISH N. AFRICA	383	21	370	20	251	18			205	87	AFR. NORD ESPAGN.	201	
202	CANARY ISLANDS	102.940	112	36.023	110	12.757	84			1.015	86	ILES CANARIES	202	
204	MOROCCO	345.030	88	300.070	88	12.757	101			2.205	95	MAROC	204	
208	ALGERIA	824.389	127	764.715	126	376.495	120	238.489	129	113.311	172	ALGERIE	208	
212	TUNISIA	160.655	116	158.410	116	23.618	70	55.021	103	62.617	159	TUNISIE	212	
216	LIBYA	1.421.273	175	1.354.515	197	643.645	193	112.765	174	557.109	209	LIBYE	216	
220	EGYPT	255.180	238	190.223	260	17.476	114	27.224	215	103.634	374	EGYPTE	220	
224	SUDAN	92.478	120	80.023	113	14.426	114	16.644	80	34.547	145	Soudan	224	
228	MAURITANIA	49.153	76	38.899	80	7.417	244	14.027	71	8.591	74	MAURITANIE	228	
232	MALI	13.045	401	10.461	444	2.460	472	6.702	453	326	139	MALI	232	
236	UPPER VOLTA	13.372	253	5.369	131	1.140	195			2.829	97	HAUTE-VOLTA	236	
240	NIGER	26.669	127	26.099	130			25.518	174	366	193	NIGER	240	
244	CHAD	9.136	87	8.716	87	3.010	87	3.932	76	366	251	TCHAD	244	
247	CAP VERDE ISLANDS	55	611	48				45	3		3	ILES DU CAP VERT	247	
248	SENEGAL	103.808	139	92.023	135	4.897	89	76.526	157	5.650	250	SENEGAL	248	
252	THE GAMBIA	8.393	54	2.934	43	1.226	155	966	36	731	22	GAMBIE	252	
257	GUINEA-BISSAU	181	181	51	170	375	NS				18	GUINEE-BISSAU	257	
260	GUINEA	20.654	154	20.550	159	7.939	96	9.040	337	3.372	221	GUINEE	260	
264	SIERRA LEONE	29.149	83	7.279	69	2.862	34			117	188	SIERRA LEONE	264	
268	LIBERIA	129.474	123	122.797	123	51.272	117	23.100	129	24.564	132	LIBERIA	268	
272	IVORY COAST	336.958	112	313.987	108	90.287	114	152.524	117	58.261	138	COTE-D'IVOIRE	272	
276	GHANA	110.388	118	69.009	130	25.183	148	3.366	166	6.410	156	GHANA	276	
280	TOGO	47.385	72	46.557	72	7.843	77	21.545	76	1.136	116	TOGO	280	
284	DAHOMEY	7.851	61	6.328	49	1.317	46	3.192	61	675	32	OAHOMEY	284	
288	NIGERIA	1.232.189	119	980.543	125	323.187	114	260.858	103	16.374	49	NIGERIA	288	
302	CAMEROON	132.813	103	127.103	103	21.550	76	56.550	125	14.123	218	CAMEROUN	302	
306	CENT. AFRICAN REP.	18.755	155	16.634	142	7.703	683	10.673	128	2.449	162	REP. CENTRAFRIC.	306	
310	EQUATORIAL GUINEA	4.928	466	4.927	472	3.465	860			20	5	GUINEE EQUATOR.	310	
311	SAO TOME-PRINCEPE	1.262	79	1.253	92	533	205			65	342	SAO TOME, PRINCEPE	311	
314	GABON	146.510	94	137.556	89	32.874	109	90.802	119	2.154	99	GABON	314	
318	R. R. CONGO (BRAZZA)	48.756	83	47.358	99	2.077	66	31.653	114	7.971	117	R. PR. CONGO (BRAZZA)	318	
322	ZAIRE	285.875	101	264.633	100	23.071	85	38.299	149	45.850	90	ZAIRE (ANC. KINSH)	322	
324	RWANDA	8.742	111	6.900	99	2.223	248			941	77	RWANDA	324	
328	BURUNDI	8.613	115	8.256	117	5.656	142			679	95	BURUNDI	328	
329	ST. HELENE	100	29	112						29	112	ILE STE-HELENE	329	
330	ANGOLA	32.651	48	27.346	58	8.047	38	3.779	52	1.252	140	ANGOLA		

import

JAN.-MAY 1976		Nederland		Belg.-Lux.		United-Kingdom		Ireland		Danmark			
Code	Origine	1000 Eur	Indices 76/75	1000 Eur	Indices 76/75	1000 Eur	Indices 76/75	1000 Eur	Indices 76/75	1000 Eur	Indices 76/75	Origin	Code
000	GRAND TOTAL	12.420.935	114	11.183.837	119	18.246.087	110	1.415.696	117	3.998.047	130	MONDE	000
011	INTRA-CE (EUR-9)	6.868.749	113	7.747.146	121	5.874.423	109	998.997	120	1.872.523	133	INTRA-CE (EUR-9)	011
012	EXTRA-CE (EUR-9)	5.552.186	119	3.436.691	114	12.371.664	111	416.699	111	2.105.524	128	EXTRA-CE (EUR-9)	012
100	CLASS 1	2.277.235	104	1.810.553	114	6.408.725	106	232.073	116	1.448.440	131	CLASSE 1	100
111	EFTA	563.646	111	484.571	99	1.523.690	94	47.895	97	75.524	101	AEL	111
112	OTH. WEST. EUROPE	256.085	118	198.628	124	629.555	120	21.918	88	185.956	124	EUR. OCCID.	112
115	USA AND CANADA	1.201.284	98	787.271	114	2.669.417	104	119.509	116	208.198	118	USA ET CANADA	115
199	OTHERS CLASS 1	254.220	109	340.083	137	1.566.063	122	42.751	183	129.407	183	AUT. CLASSE 1	199
200	CLASS 2	2.930.359	131	1.399.878	116	4.820.217	109	131.641	95	484.320	119	CLASSE 2	200
221	ACP	483.370	122	305.289	122	771.155	110	17.073	63	59.873	123	ACP	221
222	DOM	98	31	128	69	895	92	2	2	6.489	125	DOM	222
223	TOM	30.427	465	4.419	389	59.679	109	327	341	3.115	251	TOM	223
299	OTHERS CLASS 2	2.416.504	131	1.090.042	114	3.988.488	109	114.239	105	414.843	118	AUT. CLASSE 2	299
300	CLASS 3	344.476	135	222.772	106	723.274	154	31.688	128	172.763	138	CLASSE 3	300
331	EASTERN EUROPE	311.355	140	199.059	101	655.882	159	29.611	128	164.309	133	EUROPE ORIENTALE	331
399	OTHERS CLASS 3	33.081	103	23.713	181	67.392	117	2.077	122	8.454	90	AUT. CLASSE 3	399
900	MISCELLANEOUS	56		3.489	72	419.447	154	21.299	163			DIVERS NON CLASSE	900
981	EUROPE	8.001.895	111	8.629.404	119	8.683.550	109	1.098.421	118	3.167.667	132	EUROPE	981
982	AFRICA	213.030	114	487.103	114	1.625.449	125	25.088	63	75.524	101	AFRIQUE	982
983	AMERICA	1.523.631	102	1.007.149	99	3.729.849	102	36.791	119	320.772	119	AMERIQUE	983
984	ASIA	2.232.472	132	568.769	118	3.751.499	112	127.354	117	425.974	135	ASIE	984
985	OCEANIA	47.851	111	85.924	144	435.997	96	6.745	156	10.074	122	OCEANIE	985
001	FRANCE	928.635	111	1.964.952	117	1.255.827	112	83.145	127	155.969	125	FRANCE	001
002	BELGIUM-LUXEMBOURG	1.722.024	111	493.169	92	4.931.659	125	26.150	103	148.505	130	BELGIQUE-LUXBG.	002
003	NETHERLANDS	1.851.439	113	1.042.762	117	1.042.762	117	45.662	118	223.125	126	PAYS-BAS	003
004	GERMANY, FED. REP. OF	2.953.378	107	1.583.118	125	1.583.118	113	94.110	108	817.226	133	ALLEMAGNE RF	004
005	ITALY	404.052	110	425.340	121	632.437	118	35.376	124	115.033	142	ITALIE	005
006	UNITED KINGDOM	725.659	116	792.811	138			702.724	122	435.268	136	ROYAUME-UNI	006
007	IRELAND	42.790	162	47.633	221	461.286	96			5.397	163	IRLANDE	007
008	DENMARK	92.251	126	52.087	105	405.824	100	11.830	209			DANEMARK	008
024	ICELAND	842	237	1.165	189	14.038	124	98	82	1.497	64	ISLANDE	024
025	FAROE ISLANDS	9	36	7	8	3.997	198	719	96	4.857	103	ILES FEROE	025
028	NORWAY	70.981	99	54.678	122	294.323	109	5.861	96	181.842	117	NORVEGE	028
030	SWEDEN	233.509	106	173.702	95	673.423	104	25.412	99	588.712	139	SUEDE	030
032	FINLAND	58.449	113	35.535	113	300.836	111	126.836	69	126.836	119	FINLANDE	032
036	SWITZERLAND	156.641	107	194.531	95	289.893	113	8.089	94	68.028	115	SUISSE	036
038	AUSTRIA	76.815	143	36.473	100	131.034	88	3.658	86	63.368	128	AUTRICHE	038
040	PORTUGAL	25.858	148	22.362	113	121.125	86	4.777	108	21.396	122	PORTUGAL	040
042	SPAIN	113.553	109	102.569	118	213.478	121	8.245	113	31.756	124	ESPAGNE	042
043	ANDORRA	16	70	20	108	197	26	1	4	19	633	GIBRALTAR	043
044	GIBRALTAR	2	150	2	200	368	49			1		CITE DU VATICAN	044
045	VATICAN CITY	9	150	2	200	368	49			1		CITE DU VATICAN	045
046	MALTA	2.491	119	1.793	173	12.482	123	176	131	2.144	186	MALTE	046
048	YUGOSLAVIA	27.680	129	15.388	98	37.119	119	377	119	6.612	117	YUGOSLAVIE	048
050	GREECE	37.752	123	15.040	118	35.801	119	366	68	4.298	150	GREECE	050
052	TURKEY	22.130	168	24.967	277	42.891	240	1.229	124	8.465	92	TURQUIE	052
056	SOVIET UNION	119.476	171	99.538	111	421.728	200	11.322	152	58.161	202	U.R.S.S.	056
058	GERMAN, DEM. REP.	26.537	117	32.621	132	35.547	117	2.464	170	18.481	115	REP. DEM. ALLEMANDE	058
060	POLAND	49.398	128	25.950	86	96.045	120	9.926	113	53.575	103	POLONDE	060
062	CZECHOSLOVAKIA	30.781	109	16.134	97	44.416	104	3.844	97	14.421	131	TCHECOSLOVAQUIE	062
064	HUNGARY	18.794	95	6.732	99	17.252	87	636	68	12.557	172	HONGRIE	064
066	ROMANIA	62.382	154	11.645	111	34.230	150	1.286	271	4.876	71	ROUMANIE	066
068	BULGARIA	2.066	117	5.559	231	6.630	111	133	123	2.237	166	BULGARIE	068
070	ALBANIA	1.961	146	80	63					1		ALBANIE	070
201	SPANISH N. AFRICA	1.300	101	6.1	17	11	65	2	200			AFR.-NORD ESPAGN.	201
202	CANARY ISLANDS	14.808	101	6.561	94	62.220	113	1.962	127	2.736	114	ILES CANARIES	202
204	MOROCCO	1.392	65	31.831	97	18.801	113	4.017	80	5.491	117	MOROCCO	204
208	ALGERIA	30.448	93	30.048	93	38.355	145	459	410	860	161	ALGERIE	208
212	TUNISIA	11.609	160	5.545	221	1.438	53	681	913	126	97	TUNISIE	212
216	LIBYA	25.710	218	15.282	137	66.497	55			261	5	LIBYE	216
220	EGYPT	17.578	181	24.309	310	64.058	201	445	412	1.456	54	EYPT	220
224	SUDAN	1.108	23	4.188	128	8.158	139	402	551	3.859	NS	SOUDAN	224
228	MAURITANIA	1.108	23	7.756	63	10.202	63			52		MAURITANIE	228
232	MALI	955	NS	18	50	747	293			1.837	287	MALI	232
236	UPPER VOLTA	376	453	39	NS	7.781	NS			222		HAUTE-VOLTA	236
240	NER	17	57	57	7	67	7					NIGER	240
244	CHAD	76	447	1.334	86	418	NS					TCHAD	244
247	CAP VERDE ISLANDS					175	7					ILES DU CAP VERT	247
248	SENEGAL	2.755	27	2.195	219	10.945	173	404	505	436	102	SENEGAL	248
252	THE GAMBIA	1	2	10		5.435	63					GAMBIE	252
257	GUINEA-BISSAU	120	2			NS	4					GUINEE-BISSAU	257
260	GUINEA	174	29	25	78	29	73					GUINEE	260
264	SIERRA LEONE	4.086	191	57	50	21.839	91					SIERRA LEONE	264
268	LIBERIA	7.151	100	16.710	137	9.950	127					LIBERIA	268
272	IVORY COAST	33.521	105	9.394	118	18.620	198	769	154	3.582	223	COTE-D'IVOIRE	272
276	GHANA	11.554	87	2.496	220	54.660	118	4.961	63	1.758	96	GHANA	276
280	TOGO	14.047	69	1.986	37	609	294					TOGO	280
284	DAHOMY	983	42	1.61	51	1.518	101					DAHOMY	284
288	NIGERIA	321.304	159	58.820	397	217.145	128	1.826	51	32.675	121	NIGERIA	288
302	CAMEROON	28.800	73	6.080	166	2.339	128	10	167	461	120	CAMEROON	302
306	CENT. AFRICAN REP.			2.809	155	608	608					REP. CENTRAFRIC.	306
310	EQUATORIAL GUINEA	1.095	420			1	7					GUINEE EQUATOR.	310
311	SAO TOME-PRINCIPE	607	58	48	145	9	82					SAO TOME, PRINCIPE	311
314	GABON	10.994	108	732	95	8.824	557	5		125	45	GABON	314
318	P. R. CONGO (BRAZZA)	1.569	NS	1.088	123	845	8			553	158	RP. CONGO (BRAZZA)	318
322	ZAIRE	9.580	50	147.833	104	20.							

TRADE OF THE EC
by countries of origin and destination

TAB. 6

import

JAN.-MAY 1976		EUR-9		EUR-6		Deutschland		France		Italia		Origin	Code
Code	Origine	1000 Eur	Indices 76/75	1000 Eur	Indices 76/75	1000 Eur	Indices 76/75	1000 Eur	Indices 76/75	1000 Eur	Indices 76/75		
400	U.S. OF AMERICA	9.036.552	111	6.668.732	112	2.228.311	119	1.562.734	115	1.076.986	107	ETATS-UNIS	400
404	CANADA	1.446.464	106	797.160	115	231.464	109	203.367	132	174.475	132	CANADA	404
406	GREENLAND	7.958	101	1.471	68	1.263	212	71	5	96	112	GREENLAND	406
408	S. PIERRE MIQUELON	129	129	1.415	128	90	105	285	343	130	129	ST-PIERRE ET MIQU	408
412	MEXICO	140.303	96	5.211	100	41.955	105	26.722	60	22.125	77	MEXIQUE	412
413	BERMUDA	9.587	188	200	120	2.217	328	60	6	10	25	ILES BERMUDES	413
416	GUATEMALA	51.470	51	47.524	97	32.352	133	2.202	23	5.288	67	GUATEMALA	416
421	BELIZE	5.239	101	1.533	51	57	83	58	6	46	66	BELIZE	421
424	HONDURAS	19.891	136	18.431	133	14.456	130	666	124	1.122	109	HONDURAS	424
428	EL SALVADOR	46.194	86	45.370	103	26.456	114	1.500	129	2.124	60	EL SALVADOR	428
432	NICARAGUA	26.294	66	24.061	111	13.146	95	1.777	126	2.186	99	NICARAGUA	432
436	COSTA RICA	36.330	69	33.375	92	19.445	106	2.586	141	5.009	53	COSTA RICA	436
440	PANAMA	36.280	133	31.537	135	15.756	136	1.170	223	10.094	150	PANAMA	440
444	PANAMA CANAL ZONE	4.258	91	6.18	122	2.79	94	2.325	76	4.548	75	PANAMA CANAL ZONE	444
448	CUBA	32.149	121	24.567	67	4.265	110	6.189	156	8.821	112	CUBA	448
452	HAITI	14.569	241	13.340	233	4.17	104	6.654	264	3.736	253	HAITI	452
453	BAHAMAS	52.372	238	34.692	259	18.344	498	1.548	231	29	15	BAHAMAS	453
454	TURKS AND CAICOS ISL	1.459	179	21.157	56	2.955	26	3.311	17	5.112	265	ILES TURQUES CAIQ	454
456	DOMINICAN REPUBLIC	25.249	345	14.459	375	15	136	26.595	137	27	40	REP. DOMINICAINE	456
457	VIRGIN ISLANDS US	6.607	121	26.923	133	263	73	26.595	137	27	40	ILES VIERGES D.USA	457
458	GUADELOUPE	26.928	121	26.923	133	263	73	26.595	137	27	40	GUADELOUPE	458
462	MARTINIQUE	41.464	116	40.624	115	814	90	38.103	112	1.684	420	MARTINIQUE	462
463	CAYMAN ISLANDS	7.258	99	8.863	120	6.240	91	2	2	122	89	ILES CAIMANES	463
464	JAMAICA	40.773	79	2.051	124	1.313	178	81	51	122	89	JAMAICA	464
469	BARBADOS	6.018	48	520	61	121	55	368	64	4	11	LA BARBADE	469
471	WEST INDIES	13.708	75	381	18	134	24	124	13	8	5	INDES OCCIDENTALES	471
472	TRINIDAD-TOBAGO	51.873	172	16.568	95	2.867	51	2.707	101	1.708	25	TRINIDAD, TOBAGO	472
473	GRENADA	4.299	99	72.071	183	6.579	386	6.579	59	10.604	60	GRENADA	473
476	NETHERL. ANTILLES	107.053	162	177.748	145	100.178	147	17.977	162	10.532	89	ANTILLES NEERLAND.	476
480	COLOMBIA	212.417	134	178.744	115	78.249	132	37.031	97	49.016	94	COLOMBIE	480
484	VENEZUELA	305.477	107	197.888	145	78.249	132	37.031	97	49.016	94	VENEZUELA	484
488	GUYANA	4.394	118	8.863	120	2.79	94	1.668	107	2.548	125	GUYANA	488
492	SURINAM	31.396	133	18.573	96	4.826	60	1.668	107	1.774	166	SURINAM	492
496	FRENCH GUIANA	331	196	331	196	24	63	224	350	7.145	67	GUYANE FR.	496
500	ECUADOR	39.078	73	33.345	70	17.943	70	4.752	88	7	67	EQUATEUR	500
504	PERU	76.263	80	64.282	87	17.753	63	11.689	86	11.568	96	PEROU	504
508	BRAZIL	78.176	102	586.513	97	231.358	91	113.906	118	108	108	BRESIL	508
512	CHILE	257.605	125	204.264	129	92.831	134	40.205	119	28.194	92	CHILI	512
516	BOLIVIA	35.824	117	23.552	118	7.508	134	5.423	184	579	51	BOLIVIE	516
520	PARAGUAY	23.571	130	17.616	126	6.733	105	5.656	125	662	220	PARAGUAY	520
524	URUGUAY	67.280	179	51.536	172	17.29	156	11.853	208	109.992	127	URUGUAY	524
528	ARGENTINA	402.571	139	336.114	143	100.368	145	48.891	188	109.992	127	ARGENTINE	528
529	FALKLAND ISLANDS	1.141	166	156	168	20	20	134	146	2	2	ILES FALKLAND	529
600	CYPRUS	46.204	193	8.966	102	2.763	102	485	90	1.343	74	CHYPRE	600
604	LEBANON	13.128	45	5.655	37	4.947	70	1.038	8	1.866	51	LIBAN	604
608	SYRIA	252.217	161	245.814	158	21.368	252	74.498	308	111.280	112	SYRIE	608
612	IRAQ	1.046.443	111	942.296	108	31.735	62	423.926	113	435.529	109	IRAK	612
616	IRAN	2.843.441	118	2.031.950	116	566.436	150	460.981	112	430.533	113	IRAN	616
624	ISRAEL	355.04	128	246.372	127	92.866	126	55.517	110	25.635	110	ISRAEL	624
628	JORDAN	4.933	908	4.735	NS	1.068	384	1.759	NS	1.646	NS	JORDANIE	628
632	SAUDI ARABIA	4.198.453	115	3.531.227	124	4.992.229	94	1.363.008	145	815.871	112	ARABIE SAOUDI TE	632
636	KUWAIT	838.190	375	441.923	61	67.871	86	116.507	46	37.462	34	KOWEIT	636
640	QATAR	573.996	204	340.551	214	45.880	167	118.785	154	56.201	147	QATAR	640
644	UNITED ARAB EMIRAT	1.164.303	159	1.016.550	166	192.969	83	479.469	194	79.195	224	EMIRATS ARAB. UNIS	644
649	OMAN	196.310	172	86.685	116	7.983	NS	33.200	76	3	300	OMAN	649
652	YEMEN(NORTH YEMEN)	4.693	392	3.343	730	979	NS	25	475	3.163	826	YEMEN (YEMEN NORD)	652
656	PEOP. DEM. REP. YEMEN	17.838	147	13.996	103	10.554	176	260	260	11.939	110	REP. DEM. YEMEN	656
660	AFGHANISTAN	100.608	108	67.305	109	28.144	127	11.207	79	14.842	172	AFGHANISTAN	660
662	PAKISTAN	503.593	152	259.431	149	95.828	150	57.766	113	44.920	207	PAKISTAN	662
664	INDIA, SIKKIM	45.349	186	26.165	233	6.001	283	5.238	241	8.615	259	INDE, SIKKIM	664
666	BANGLADESH	45.349	186	26.165	233	6.001	283	5.238	241	8.615	259	BANGLADESH	666
667	MALDIVES	SRI LANKA	109	20.269	115	7.605	133	8.929	80	5.460	165	MALDIVES	667
669	SRI LANKA	1.975	171	1.650	168	703	131	277	252	81	579	SRI LANKA (CEYLAN)	669
672	NEPAL	13.837	118	9.731	130	2.629	120	683	47	525	69	NEPAL	672
675	BHUTAN	185.130	139	165.360	137	61.106	136	20.153	126	8.854	173	BHOUTAN	675
676	LAOS	3.685	204	2.482	151	254	120	54	79	1	1	VIETNAM NORD	676
688	NORTH VIET-NAM	4.80	9	8.410	16	210	16	98	3	71	22	VIETNAM NORD	688
692	SOUTH VIET-NAM	92	28	56	24	16	123	8	6	32	55	VIETNAM SUD	692
696	CAMBODIA	186.564	113	164.986	113	55.025	113	21.473	116	33.350	236	CAMBODGE	696
700	INDONESIA	395.445	143	286.732	157	94.285	135	72.958	169	53.105	263	INDONESIE	700
701	MALAYSIA	1.143	111	1.137	122	11	183	91	53	165	288	MALAYESIA	701
703	BRUNEI	252	111	243	126	16	116	91	53	165	288	BRUNEI	703
704	PORTUGUESE TIMOR	173.743	130	126.918	129	55.437	116	30.241	152	10.268	145	TIMOR PORTUGAIS	704
706	SINGAPORE	147.129	86	129.936	131	75.837	130	19.721	152	5.169	242	SINGAPOUR	706
708	PHILIPPINES	3.003	194	2.533	129	85.966	156	25	193	162	162	PHILIPPINES	708
716	MONGOLIA, PEOP. REP.	318.181	128	253.053	133	19.899	101	67.833	130	53.670	162	MONGOLIE, REP. POP.	716
720	CHINA, PEOP. REP.	30.608	83	28.832	84	125.204	145	4.500	37	262	24	CHINE, REP. POP.	720
724	NORTH KOREA	338.401	158	243.086	160	125.204	145	30.418	191	22.159	174	COREE DU NORD	724
728	SOUTH KOREA	2.152.814	117	1.544.577	120	613.738	120	365.212	103	211.369	159	COREE DU SUD	728
732	JAPAN	302.507	115	246.448	123	140.788	121	27.342	143	26.388	143	JAPON	732
736	TAIWAN	734.270	141	447.475	145	314.252	146	26.123	154	20.886	186	TAIWAN (FORMOSE)	736
740	HONG KONG	43.508	164	35.575	147	13.722	190	14.128	128	3.753	150	HONG KONG	740
743	MACAO	790.386	119	561.028	125	186.405	102	151.614	158	115.096	136	MACAO	743
800	AUSTRALIA	57.324	78	48.310	79	46.066	80	509	47	600	18	AUSTRALIE	800
801	NEW GUINEA	121	NS	112	NS	55	55	470	19	18	600	NOUV.-GUIN., PAPOUA	801
802	AUST. CONTROL. TERR	307.021	115	103.950	145	22.362	138	46.803	147	11.285	114	T. ADM. P. AUSTRALIE	802
803	NAURU	1.021	170	637	140	62	111	83	83	7	175	NAURU	803
804	NEW ZEALAND	75.679	85	73.460	85	7.746	111	62.114	83	3.201	82	NOUVELLE-ZELANDE	804
808	PACIF. ISLANDS U.S.	2.776	143	782	50	719	50	16	400	7	7	REP. USA OCEANIE	808
809	NEW CALEDONIA	6.018	43	246	120	141	74	2	15	8	8	NOUV.-CALEDONIE	809
811	WALLIS-FUTUNA ISL	1.960	65	1.826	61	1.112	139	1.820	61	621	94	WALLIS ET FUTUNA	811
812	BRITISH OCEANIA	1.487	152	1.119	136	414	135	7	7	7	7	OCEANIE BRIT.	812
814	NEW ZEALD. OCEANIA	705	39	431	36	414	135	7</					

TAB. 6

COMMERCE DE LA CE
par pays d'origine et de destination

import

1976		Nederland		Belg.-Lux.		United-Kingdom		Ireland		Danmark		Origin	Code	
Code	Origine	1000 Eur	Indices 76/75	1000 Eur	Indices 76/75	1000 Eur	Indices 76/75	1000 Eur	Indices 76/75	1000 Eur	Indices 76/75			
400	U.S. OF AMERICA	1.123.652	100	677.049	112	2.069.321	106	104.100	113	194.399	112	ETATS-UNIS	400	
404	CANADA	77.632	75	110.222	123	620.096	96	15.409	135	13.799	131	CANADA	404	
406	GREENLAND	41	315			26	5	2	40	6.459	124	GREENLAND	406	
408	S. PIERRE MIQUELON					1	100					ST-PIERRE ET MIQU	408	
412	MEXICO	13.279	103	16.730	223	14.997	144	258	49	4.237	201	MEXIQUE	412	
413	BERMUDA	3.493	163			3.667	167		67	1.96	445	ILES BERNUDES	413	
416	GUATEMALA	5.439	128	2.243	80	1.918	4		300	2.013	118	GUATEMALA	416	
421	BELIZE	19	76			5.086	105		15			BELIZE	421	
424	HONDURAS	1.455	195	730	319	468	75		37	958	288	HONDURAS	424	
428	EL SALVADOR	12.366	105	925	81	841	8		43	1.897	103	EL SALVADOR	428	
432	NICARAGUA	2.640	181	4.312	155	999	7		714	1.184	37	NICARAGUA	432	
436	COSTA RICA	3.882	103	2.453	95	877	6		29	2.049	101	COSTA RICA	436	
440	PANAMA	2.084	98	2.433	100	3.730	NS		66		30	PANAMA	440	
444	PANAMA CANAL ZONE								16		80	CANAL PANAMA	444	
448	CUBA	2.492	89	2.800	321	7.363	161		82	137	5	CUBA	448	
452	HAITI	524	291	2.009	177	773	781		67	452	206	HAITI	452	
454	BAHAMAS	3.134	39	11.637	NS	13.104	191		314	4.262	306	BAHAMAS	454	
456	TURKS-CATCOS ISL											ILES TURQUES, CAIQ	456	
457	DOMINICAN REPUBLIC	249	106	9.530	200	3.682	29			410	586	REP. DOMINICAINE	457	
458	VIRGIN ISLANDS US	577	NS				14		78			ILES-VIERGES D. USA	458	
459	GUADELOUPE	8	3				23				400	GUADELOUPE	459	
462	MARTINIQUE	10	25				13				NS	MARTINIQUE	462	
463	CAYMAN ISLANDS						814		187			ILES CAYMANES	463	
464	JAMAICA	250	75	285	101	38.468	77		3	124	270	JAMAIQUE	464	
469	BARBADOS						12		130		86	LA BARBADE	469	
471	WEST INDIES	26	53				19		4.502		NS	INDES OCCIDENTALES	471	
472	TRINIDAD-TOBAGO	2.770	91	7.231	22	13.308	82		50		73	TRINIDAD, TOBAGO	472	
473	GRENADA	63				34.529	298		4		57	GRENADA	473	
476	NETHERL. ANTILLES	26.655	640	3.667	NS	32.716	128		6		166	ANTILLES NEERLAND.	476	
480	COLOMBIA	38.098	141	11.959	237	23.700	79		62		8.758	COLOMBIE	480	
484	VENEZUELA	23.309	187	10.283	96	95.649	146		7		15.136	VENEZUELA	484	
488	GUYANA	969	295	22	5	35.300	146		55		176	GUYANE	488	
492	SURINAM	9.577	118			10.867	334					SURINAM	492	
496	FRENCH GUIANA						166				1.956	GUYANE FR.	496	
500	ECUADOR	1.765	63	1.740	56	3.052	89		2.275		138	ECUATEUR	500	
504	PERU	7.678	141	15.596	140	140	54		781		178	PEROU	504	
508	BRAZIL	82.536	80	46.544	95	149.856	132		5.239		41.569	BRESIL	508	
512	CHILE	19.399	104	23.635	364	50.487	110		431		707	CHILI	512	
516	BOLIVIA	203	86	9.839	98	12.253	116		19		NS	BOLIVIE	516	
520	PARAGUAY	3.632	215	933	118	9.285	134		3		50	PARAGUAY	520	
524	URUGUAY	6.646	155	3.187	142	14.889	207		3		98	URUGUAY	524	
528	ARGENTINA	48.949	160	27.914	123	52.732	115		2.215		134	ARGENTINE	528	
529	FALKLAND ISLANDS					985	165					ILES FALKLAND	529	
600	CYPRUS	3.741	106	634	158	34.973	242		1.318		302	CHYPRE	600	
604	LEBANON	925	73	879	77	1.726	83		580		781	LIBAN	604	
608	SYRIA	98	209	38.570	166	5.931	947		265		1.451	SYRIE	608	
612	IRAQ	23.934	77	27.172	152	96.144	140		5.396		NS	IRAQ	612	
616	IRAN	480.259	98	93.940	99	697.414	130		25.133		214	IRAN	616	
624	ISRAEL	40.917	177	29.447	124	99.676	152		104		6.971	ISRAEL	624	
628	JORDAN	87	223	175	250	180	247		1		25	JORDANIE	628	
632	SAUDI ARABIA	531.208	153	321.911	109	599.021	81		16.337		61	ARABIE SAOUDITE	632	
636	KUWAIT	184.739	100	35.344	48	352.877	98		22.219		78	KOWEÏT	636	
640	BAHRAIN						201					BAHREÏN	640	
644	QATAR	109.319	965	10.766	212	227.694	201		352		5.399	KATAR	644	
647	UNITED ARAB EMIRAT	228.579	232	36.338	NS	133.164	113		3		14.586	EMIRATS ARAB. UNIS	647	
649	OMAN	32.287	NS	11.212	39	89.786	220				21.839	OMAN	649	
652	YEMEN(NORTH YEMEN)	46	46	12	100	1.848	194				12	YEMEN (YEMEN NORD)	652	
656	PEOP. DEM. REP. YEMEN	32	NS	6	12	448	94					REP. POP. DEM. YEMEN	656	
660	AFGHANISTAN	558	160	75	90	2.993	83		81		NS	AFGHANISTAN	660	
662	PAKISTAN	7.010	104	6.102	60	29.064	103		592		221	PAKISTAN	662	
664	INDIA, SIKKIM	33.471	186	27.446	145	228.740	157		4.190		58	INDE, SIKKIM	664	
666	BANGADESH	2.014	99	4.297	269	18.444	176		362		86	BANGADESH	666	
667	MAURITIUS						3					MAURITIUS	667	
669	SRI LANKA	2.844	118	431	92	22.440	103		613		141	SRI LANKA (CEYLAN)	669	
672	NEPAL	17	35	572	206	304	190					NEPAL	672	
675	BHUTAN						20					BHOUTAN	675	
676	BURMA	2.835	197	3.059	188	2.042	98				2.064	UNION BIRMANE	676	
680	THAILAND	54.996	117	20.251	261	14.390	154		317		302	THAILANDE	680	
684	LAOS	1	5				2				33	LAOS	684	
688	NORTH VIET-NAM	46	64	1.637	281	1.149	815				54	VIETNAM NORD	688	
692	SOUTH VIET-NAM	31	8				69				1	VIETNAM SUD	692	
696	CAMBODIA						36					CAMBODGE	696	
700	INDONESIA	42.763	100	12.375	57	14.447	102		884		92	INDONESIE	700	
701	MALAYSIA	49.159	183	17.225	176	99.531	115		3.148		166	MALAYSIA	701	
703	BRUNEI	34	243				6					BRUNEÏ	703	
704	PORTUGUESE TIMOR						3					TIMOR PORTUGAIS	704	
706	SINGAPORE	20.890	119	10.082	169	41.030	128		976		114	SINGAPOUR	706	
708	PHILIPPINES	25.677	88	3.532	65	13.865	23		106		138	PHILIPPINES	708	
716	MONGOLIA, PEOP. REP.						2				2	MONGOLIE, REP. POP.	716	
720	CHINA, PEOP. REP.	27.983	101	17.637	153	55.270	111		1.737		204	CHINE, REP. POP.	720	
724	NORTH KOREA	2.551	193	1.620	NS	1.388	118				30	COREE DU NORD	724	
728	SOUTH KOREA	44.378	160	20.927	230	80.639	152		248		55	COREE DU SUD	728	
732	JAPAN	177.222	106	177.036	144	462.011	95		31.194		188	JAPON	732	
736	TAIWAN	39.560	112	12.340	106	49.719	86		1.579		179	TAIWAN (FORMOSE)	736	
740	HONG KONG	59.781	136	24.096	23	260.161	135		4.366		140	HONG KONG	740	
743	MACAO	2.389	99	1.583	162	6.684	334					MACAO	743	
800	AUSTRALIA	40.766	115	67.507	135	224.145	109		2.015		132	AUSTRALIE	800	
801	NEW GUINEA	2	28	843	46	6.245	65				252	NOUV.-GUÏNEE	801	
802	AUSTR. CONTROL. TERR					214	45				15	T. ADM. P. AUSTRALIE	802	
803	NAURU						9					NAURU	803	
804	NEW ZEALAND	6.551	99	16.949	238	194.823	103		4.373		192	NOUVELLE-ZELANDE	804	
808	PACIF. ISLANDS U.S.	186	NS				8				36	REP. USA OCEANIE	808	
809	NEW CALEDONIA			399	98	2.219	88					NOUV. CALEDONIE	809	
811	WALLIS-FUTUNA ISL						5					WALLIS ET FUTUNA	811	
812	BRITISH OCEANIA	7	6				327				107	OCEANIE BRIT.	812	
814	NEW ZEALD. OCEANIA	95					108				46	OCEANIE NEO-ZELAND	814	
815	FILII						5.772						FIDJI	815
816	NEW HEBRIDES	6					2				132	NOUV.-HEBRIDES	816	
817	TONGA						368					TONGA	817	
819	WESTERN SAMOA	17	213				273					SAMOA OCCIDENTAL	819	
822	FRENCH POLYNESIA			145	NS		49					POLYNESIE FR.	822	
850	POLAR REGIONS			48	41		23				2	REGIONS POLAIRES	850	
950	STORES, PROVISIONS												SOUT. PROV. BORD	950
958	UNSPECIFIED												NON SPECIFIES	958
977	SECRET	56		3.489	72	419.447	154		21.299		163	SECRET	977	

TRADE OF THE EC
by countries of origin and destination

TAB. 6

export

JAN.-MAY 1976		JAN.-MAY 1975		EUR-9		EUR-6		Deutschland		France		Italia		Destination		Code
Code	Destination	1 000 Eur	Indices 76/75	1 000 Eur	Indices 76/75	1 000 Eur	Indices 76/75	1 000 Eur	Indices 76/75	1 000 Eur	Indices 76/75	1 000 Eur	Indices 76/75			
000	GRAND TOTAL	104.126.233	114	84.817.317	115	31.839.281	114	18.769.289	115	11.235.092	115	MONDE	115	000		
011	INTRA-EC (EUR-9)	54.629.557	123	4.415.462	121	14.946.723	123	9.722.976	121	5.415.462	121	INTRA-CE (EUR-9)	121	011		
012	EXTRA-EC (EUR-9)	49.496.676	106	80.401.855	107	16.892.558	107	9.046.313	110	5.819.630	110	EXTRA-CE (EUR-9)	110	012		
100	CLASS 1	25.996.517	107	19.109.618	107	9.648.201	107	3.640.595	107	2.802.145	110	CLASS 1	110	100		
111	EFTA	10.830.545	108	8.282.573	108	4.630.477	111	1.469.635	104	901.232	111	AEE	111	111		
112	OTH. WEST. EUROPE	5.203.365	99	4.361.336	98	1.977.891	96	1.021.297	100	790.674	97	AUT. EUR. OCCID.	97	112		
114	USA AND CANADA	6.716.295	115	4.580.249	114	2.020.757	111	919.169	128	848.188	128	USA ET CANADA	128	114		
199	OTHERS CLASS 1	3.246.312	102	1.905.460	108	999.076	108	330.494	110	262.051	110	AUT. CLASSE 1	110	199		
200	CLASS 2	17.446.944	105	13.212.783	103	4.840.814	108	4.219.106	106	2.135.900	102	CLASS 2	102	200		
221	DOM	3.283.767	109	2.284.572	105	605.459	111	1.027.849	105	240.472	103	AEE	103	221		
222	DOM	283.808	119	256.666	120	10.943	181	221.829	120	1.325.732	120	DOM	120	222		
223	YOM	216.632	97	144.158	92	14.350	86	75.076	83	11.328	107	TOM	107	223		
299	OTHERS CLASS 2	13.663.737	104	10.533.304	103	4.210.071	108	2.894.355	106	1.876.375	102	AUT. CLASSE 2	102	299		
300	CLASS 3	5.393.750	105	4.791.967	106	2.318.366	103	1.186.353	140	726.847	99	CLASS 3	99	300		
331	EASTERN EUROPE	4.578.297	101	4.090.751	102	1.997.142	98	969.386	132	640.875	96	EUROPE ORIENTALE	96	331		
399	OTHERS CLASS 3	815.453	130	701.216	137	321.224	151	220.967	184	85.972	132	AUT. CLASSE 3	132	399		
900	MISCELLANEOUS	659.451	112	596.077	112	85.170	100	257	56	155.138	120	OIVERS NON CLASSE	120	900		
981	EUROPE	75.241.764	117	63.821.525	117	23.572.233	116	13.079.294	118	7.748.243	118	EUROPE	118	981		
982	AFRICA	7.678.238	103	5.934.494	100	1.741.748	112	2.455.543	98	942.947	98	AFRIQUE	98	982		
983	AMERICA	9.939.047	105	7.040.212	102	3.071.935	101	1.530.773	114	1.263.327	114	AMERIQUE	114	983		
984	ASIA	9.443.790	118	6.883.217	118	3.121.719	119	1.593.159	131	1.042.871	131	ASIE	131	984		
985	OCEANIA	1.163.929	101	541.775	114	246.455	120	110.263	95	82.560	124	OCEANIE	124	985		
001	FRANCE	10.945.896	135	9.745.189	135	4.323.853	134	1.966.539	118	1.752.466	141	FRANCE	141	001		
002	BELGIUM-LUXEMBOURG	7.742.591	119	6.891.524	119	2.582.461	119	999.223	115	467.700	115	BELGIE-LUXBG.	115	002		
003	NETHERLANDS	7.278.577	111	6.287.540	111	6.287.540	110	3.102.506	110	467.700	110	PAYS-BAS	110	003		
004	GERMANY, FED. REP. OF	13.446.734	121	11.896.741	122	5.914.494	122	3.281.553	119	2.105.838	119	ALLEMAGNE RF	119	004		
005	ITALY	6.446.395	133	5.775.708	134	2.491.008	128	2.104.844	138	1.305.844	138	ITALIE	138	005		
006	UNITED KINGDOM	5.893.164	111	4.875.552	113	1.525.060	116	1.148.459	112	535.288	112	ROYAUME-UNI	112	006		
007	IRELAND	1.022.731	121	259.892	119	83.156	119	74.886	139	28.529	122	IRLANDE	122	007		
008	DENMARK	1.849.464	140	1.434.722	139	836.079	148	151.802	135	93.966	136	DANEMARK	136	008		
024	ICELAND	55.687	103	28.767	110	14.174	126	2.792	117	1.470	97	ISLANDE	97	024		
075	FAROE ISLANDS	23.194	94	12.514	86	6.291	117	1.470	117	1.470	117	ILES FEROE	117	075		
028	NORWAY	1.412.413	110	943.362	114	477.798	104	175.877	169	42.231	113	NORVEGE	113	028		
030	SWEDEN	2.975.983	102	1.910.738	102	1.109.930	104	237.869	93	135.373	111	SUEDE	111	030		
032	FINLAND	735.537	89	506.138	89	308.717	94	60.685	80	40.047	81	FINLANDE	81	032		
036	SWITZERLAND	3.573.047	110	2.986.213	104	1.327.735	112	700.931	121	405.617	121	SUISSE	121	036		
038	AUSTRIA	2.811.944	119	2.051.321	121	1.469.673	121	149.238	121	293.177	122	AUTRICHE	122	038		
040	PORTUGAL	585.814	104	444.474	105	166.167	108	132.928	107	63.384	99	PORTUGAL	99	040		
042	SPAIN	1.773.459	109	1.517.900	111	556.496	112	486.031	108	238.812	117	ESPAGNE	117	042		
043	ANDORRA	32.822	95	31.608	95	1.870	226	28.520	140	1.539	140	ANDORRE	140	043		
044	GIBRALTAR	15.418	148	15.418	148	1.870	226	1.870	226	1.539	140	GIBRALTAR	140	044		
045	VATICAN CITY	2.448	96	2.323	99	405	500	680	444	1.186	59	CITE DU VATICAN	59	045		
046	MALTA	83.252	113	52.359	124	12.070	107	6.577	184	24.144	135	MALTE	135	046		
048	YUGOSLAVIA	868.284	77	786.397	75	449.998	76	106.164	93	154.419	62	YUGOSLAVIE	62	048		
050	GREECE	82.893	114	767.272	102	337.237	115	138.662	109	169.773	110	GRECE	110	050		
052	TURKEY	997.058	112	666.572	131	300.459	132	56.274	104	160.253	118	TURQUIE	118	052		
056	SOVIET UNION	1.934.890	106	1.773.835	107	896.548	106	404.645	131	329.796	114	U.R.S.S.	114	056		
058	GERMAN, DEM. REP.	217.950	142	184.677	153	184.677	153	92.941	307	25.236	89	REP. DEM. ALLEMANDE	89	058		
060	POLAND	1.077.820	109	913.873	111	428.262	111	253.877	153	107.381	82	POLGNE	82	060		
062	CZECHOSLOVAKIA	492.235	109	356.304	109	223.056	114	56.189	109	28.346	83	TCHECOSLOVAQUIE	83	062		
064	HUNGARY	355.987	85	318.471	84	181.871	88	44.512	71	49.075	77	HONGRIE	77	064		
066	ROMANIA	364.308	71	337.622	72	155.057	59	81.123	71	61.452	76	ROUMANIE	76	066		
068	BULGARIA	215.557	86	196.733	86	110.231	83	32.535	83	35.492	101	BULGARIE	101	068		
070	ALBANIA	9.550	60	9.236	63	2.117	33	935	77	4.097	80	ALBANIE	80	070		
201	SPANISH N. AFRICA	10.714	114	8.173	103	2.965	141	953	59	354	92	AFR. NORD ESPAGN.	92	201		
202	CANARY ISLANDS	89.328	103	59.553	105	19.872	168	9.672	84	9.089	104	ILES CANARIES	104	202		
204	MOROCCO	489.916	125	463.113	124	68.662	127	284.705	118	41.198	145	MAROC	145	204		
208	ALGERIA	17.402	99	906.319	88	225.298	109	49.451	177	13.845	111	ALGERIE	111	208		
212	TUNISIA	306.305	105	291.706	110	46.903	145	173.806	104	39.638	104	TUNISIE	104	212		
216	LIBYA	722.763	92	632.479	89	148.007	93	127.062	92	288.209	82	LIBYE	82	216		
220	EGYPT	570.031	123	446.708	111	177.595	143	120.362	101	97.531	92	EGYPTE	92	220		
224	SUDAN	155.900	146	88.733	135	32.656	128	5.274	59	25.306	145	SUDAN	145	224		
228	MAURITANIA	402.577	142	290.590	117	3.922	70	3.768	134	1.643	143	MAURITANIE	143	228		
232	MALI	30.451	109	29.506	110	3.180	86	24.185	115	1.153	82	MALI	82	232		
236	UPPER VOLTA	26.698	116	25.863	114	2.267	64	21.791	126	4.670	80	HAUTE-VOLTA	80	236		
240	NIGER	24.181	89	23.577	95	2.651	133	19.270	95	331	60	NIGER	60	240		
244	CHAD	29.405	119	23.950	109	3.384	47	20.808	109	1.244	74	TCHAD	74	244		
247	CAP VERDE ISLANDS	5.334	199	3.809	196	205	77	151	136	127	43	ILES DU CAP VERT	43	247		
248	SENEGAL	124.994	112	118.340	111	8.944	97	85.732	116	8.551	106	SENEGAL	106	248		

export

JAN.-MAY 1976		JAN.-MAY 1976		Nederland		Belg.-Lux.		United-Kingdom		Ireland		Danmark		Destination	Code
Code	Destination	1000 Eur	Indices 76/75	1000 Eur	Indices 76/75	1000 Eur	Indices 76/75	1000 Eur	Indices 76/75	1000 Eur	Indices 76/75	1000 Eur	Indices 76/75	Destination	Code
000	GRAND TOTAL	12.606.605	115	10.367.050	114	15.350.855	113	1.012.941	109	2.945.120	111	MONDE	000		
011	INTRA-EC (EUR-9)	9.336.163	121	7.685.541	124	5.378.688	124	1.380.128	105	1.380.128	115	INTRA-CE (EUR-9)	011		
012	EXTRA-EC (EUR-9)	3.270.442	99	2.681.509	91	9.972.167	108	249.065	125	1.564.992	110	EXTRA-CE (EUR-9)	012		
100	CLASS 1	1.622.860	108	1.395.817	104	5.571.463	107	166.910	147	1.148.526	110	CLASSE 1	100		
111	EFTA	712.973	106	568.976	104	1.771.359	112	31.959	170	744.882	109	ESPAGNE	111		
112	OTH. WEST. EUROPE	345.100	99	286.374	95	712.393	102	16.008	115	133.628	91	AUT. EUR. OCCID.	112		
115	USA AND CANADA	383.672	121	408.463	99	1.841.592	115	89.173	141	205.281	134	USA ET CANADA	115		
199	OTHERS CLASS 1	181.835	108	132.004	102	1.246.639	93	29.778	165	64.735	125	AUT. EUR. CLASS 1	199		
200	CLASS 2	1.071.126	88	946.237	91	3.856.693	111	60.354	114	317.114	110	CLASSE 2	200		
221	ACP	222.690	90	188.164	106	951.084	121	11.268	65	36.793	114	ACP	221		
222	DOM	6.543	167	4.059	130	5.482	127	787	N5	25.840	106	DOM	222		
223	TOM	30.720	107	12.564	140	67.696	109	813	88	3.967	106	TOM	223		
299	OTHERS CLASS 2	811.143	86	741.360	87	2.832.433	108	47.486	137	250.514	110	AUT. EUR. CLASS 2	299		
300	CLASS 3	294.890	85	265.511	75	495.563	104	6.968	34	99.252	81	CLASSE 3	300		
331	EASTERN EUROPE	250.661	93	236.687	74	393.993	101	6.292	34	87.261	92	EUROPE ORIENTALE	331		
399	OTHERS CLASS 3	44.229	56	28.824	83	101.570	120	6.76	37	11.991	42	AUT. EUR. CLASS 3	399		
900	MISCELLANEOUS	281.566	118	73.946	94	48.446	112	14.832	124	96	25	DIVERS NON CLASSE	900		
981	EUROPE	10.644.177	119	8.777.578	119	8.256.213	118	818.127	105	2.345.899	116	EUROPE	981		
982	AFRICA	416.525	91	377.731	94	1.646.326	118	27.129	95	68.289	102	AFRIQUE	982		
983	AMERICA	596.179	93	577.994	86	2.485.193	110	97.479	132	316.163	115	AMERIQUE	983		
984	ASIA	602.612	95	522.852	101	2.317.529	108	43.545	164	199.489	120	ASIE	984		
985	OCEANIA	65.546	117	36.995	116	595.146	91	11.828	167	15.180	105	OCEANIE	985		
001	FRANCE	1.371.325	124	2.297.545	139	1.025.640	132	52.752	131	126.315	143	FRANCE	001		
002	BELGIUM-LUXEMBOURG	1.851.346	113			820.299	131	42.593	112	48.183	110	BELGIQUE-LUXBG.	002		
003	NETHERLANDS			1.722.111	111	840.508	108	57.605	113	92.924	125	PAYS-BAS	003		
004	GERMANY, FED. REP. OF	4.050.236	124	2.459.114	124	1.051.245	121	82.213	118	415.834	125	ALLEMAGNE RF	004		
005	ITALY	694.895	134	484.961	149	481.271	121	31.763	140	57.453	140	ITALIE	005		
006	UNITED KINGDOM	1.104.937	116	564.138	97			491.139	97	526.473	110	ROYAUME-UNI	006		
007	IRELAND	38.661	99	29.560	112	749.892	122			12.947	118	IRLANDE	007		
008	DENMARK	224.763	125	128.112	120	409.133	122	5.609	173			DANEMARK	008		
024	ICELAND	6.740	97	3.591	86	13.797	85	260	520	12.863	113	ISLANDE	024		
025	FAROE ISLANDS	154	72	18	40	1.060	70			21.620	115	ILES FEROE	025		
028	NORWAY	163.987	117	83.469	96	276.150	95	5.821	287	189.080	93	NORVEGE	028		
030	SWEDEN	235.345	103	192.181	107	595.707	101	11.844	118	453.894	118	SUEDE	030		
032	FINLAND	52.977	89	45.712	79	165.359	87	2.934	64	6.336	98	FINLANDE	032		
036	SWITZERLAND	147.140	92	180.196	121	626.559	146	377	163	49.947	98	SUISSE	036		
038	AUSTRIA	113.404	120	73.141	113	126.112	107	3.526	184	30.293	109	AUTRICHE	038		
040	PORTUGAL	45.577	111	33.198	114	128.814	99	3.721	614	8.805	76	PORTUGAL	040		
042	SPAIN	123.972	98	112.509	105	226.249	105	8.030	117	20.947	117	ESPAGNE	042		
043	ANDORRA	373	268	306	194	1.173	149			41	103	ANDORRE	043		
044	GIBRALTAR	6.800	141	269	81	8.048	84			227	54	GIBRALTAR	044		
045	VATICAN CITY	52	260							216	216	CITE DU VATICAN	045		
046	MALTA	4.838	88	4.730	117	30.84	43			687	113	MALTE	046		
048	YUGOSLAVIA	43.555	93	32.261	83	69.950	102	1.477	297	10.460	110	YUGOSLAVIE	048		
050	GREECE	64.559	100	57.693	106	91.943	101	3.114	221	10.263	103	GREECE	050		
052	TURKEY	47.820	120	34.796	86	118.245	135	227	91	8.184	93	TURQUIE	052		
056	SOVIET UNION	64.830	86	78.156	54	141.939	117			18.462	89	UR.S.S.S.	056		
058	GERMANY, DEM. REP.	44.600	118	21.900	91	22.398	95			10.122	119	REP. DEM. ALLEMANDE	058		
060	POLAND	49.663	81	74.690	92	124.851	100	3.592	203	35.504	93	POLOGNE	060		
062	CZECHOSLOVAKIA	32.175	115	17.909	89	36.179	111			9.639	112	TCHECOSLOVAQUIE	062		
064	HUNGARY	28.420	95	14.593	98	30.828	104			6.378	59	HONGRIE	064		
066	ROMANIA	20.694	82	19.296	74	22.249	59			4.401	102	ROUMANIE	066		
068	BULGARIA	8.110	85	9.665	95	14.875	76			2.513	76	BULGARIE	068		
070	ALBANIA	1.609	93	478	483	74	8			236	77	ALBANIE	070		
201	SPANISH N. AFRICA	3.352	145	549	37	2.347	174			187	122	AFR. NORD ESPAGN.	201		
202	CANARY ISLANDS	17.132	84	3.788	92	25.139	98			3.584	121	ILES CANARIES	202		
204	MOROCCO	17.059	93	31.476	185	38.378	166			2.810	56	MAROC	204		
208	ALGERIA	24.030	78	34.495	51	59.002	114			3.665	50	ALGERIE	208		
210	TUNISIA	14.486	146	16.873	112	13.255	57			1.143	11	TUNISIE	210		
216	LIBYA	27.894	109	41.311	114	76.623	132			5.262	108	LIBYIE	216		
220	EGYPT	29.001	87	22.919	106	114.103	195			7.355	293	EYPTE	220		
224	SUDAN	4.930	77	19.662	353	64.802	169			1.890	124	SOUDDAN	224		
228	MAURITANIA	500	85	757	175	4.838	169			25	74	MAURITANIE	228		
232	MALI	472	76	516	72	871	82			370	370	MALI	232		
236	UPPER VOLTA	89	181	72	104	584	24			531	100	Haute-Volta	236		
240	NIGER	583	45	742	140	584	24			20	54	NIGER	240		
244	CHAD	430	13	858	479	310	32			66	16	TCHAD	244		
247	CAP VERDE ISLANDS	3.247	281	4.79	114	1.459	262			45	38	ILES DU CAP VERT	247		
248	SENEGAL	101.754	94	4.57	114	6.553	155			133	113	SENEGAL	248		
252	THE GAMBIA	947	248	537	85	9.833	139			130	130	GAMBIE	252		
257	GUINEA-BISSAU	111	122	239	178	239	178			34	18	GUINEE-BISSAU	257		
260	GUINEA	311	132	1.064	80	1.415	45			77	11	GUINEE	260		
264	SIERRA LEONE	1.888	60	620	29	10.111	72			182	95	SIERRA LEONE	264		
268	LIBERIA	8.836	16	2.011	75	15.025	89			163	74	LIBERIA	268		
272	IVORY COAST	22.365	263	8.574	106	12.177	157			32	291	COTE-D'IVOIRE	272		
276	GHANA	7.391	73	2.435	78	43.871	145			425	103	GHANA	276		
280	TOGO	5.762	63	930	81	8.350	107			6	300	TOGO	280		
284	DAHOMY	3.875	155	584	87	4.789	79			198	152	DAHOMY	284		
288	NIGERIA	77.996	122	62.695	170	451.060	148			6.821	109	NIGERIA	288		
302	CAMEROON	5.037	95	3.192	57	4.524	88			303	67	CAMEROON	302		
306	CENT. AFRICAN REP.	491	101	70	24	121	47			28	311	REP. CENTRAFRIC.	306		
310	EQUATORIAL GUINEA	40	32							43	43	GUINEE EQUATOR.	310		
314	SAO TOME-PRINCIPE	56	56	54	78	279	245			13	4	SAO TOHE-PRINCIPE	314		
318	GABON	12.249	367	5.535	106	2.825	136			238	190	GABON	318		
322	P. R. CONGO (BRAZZA)	4.574	67	1.870	152	1.291	136			352	238	RP. CONGO (BRAZZA)	322		
324	ZAIRE	14.947	110	37.361	158	11.793	72</								

TRADE OF THE EC
by countries of origin and destination

TAB. 6

export

Code	Destination	JAN.-MAY 1976		EUR-9		EUR-6		Deutschland		France		Italia		Destination	Code
		JAN.-MAY 1976		EUR-9		EUR-6		Deutschland		France		Italia			
		1000 Eur	Indices 76/75	1000 Eur	Indices 76/75	1000 Eur	Indices 76/75	1000 Eur	Indices 76/75	1000 Eur	Indices 76/75	1000 Eur	Indices 76/75		
400	U.S. OF AMERICA	5.694.234	117	3.985.500	115	1.772.275	112	774.241	124	738.746	124	ETATS-UNIS	400		
404	CANADA	1.022.061	104	594.749	107	248.482	107	144.928	99	109.442	116	CANADA	404		
406	GREENLAND	26.974	105	96	31	148	18	72	72	57	57	GREENLAND	406		
408	S. PIERRE MIQUELON	2.179	79	2.065	80	35	71	1.623	79	281	79	ST-PIERRE ET MIQU	408		
412	MEXICO	370.815	91	275.682	84	145.728	90	70.336	96	32.235	77	MEXIQUE	412		
413	BERMUDA	30.411	133	20.696	199	886	124	6.530	80	4.044	734	ILES BERMUDES	413		
416	GUATEMALA	38.928	121	29.531	125	15.660	122	3.540	192	5.033	201	GUATEMALA	416		
421	BELIZE	9.698	101	1.431	125	90	64	64	102	64	48	BELIZE	421		
424	HONDURAS	12.856	107	9.735	112	3.409	111	871	57	952	78	HONDURAS	424		
428	EL SALVADOR	31.605	114	21.538	96	11.387	106	2.628	134	3.014	84	EL SALVADOR	428		
432	NICARAGUA	18.979	100	12.242	85	7.356	104	1.179	105	2.536	62	NICARAGUA	432		
436	COSTA RICA	24.261	191	18.142	109	10.183	122	2.800	86	1.658	86	COSTA RICA	436		
440	PANAMA	99.590	81	47.782	66	17.649	44	5.953	39	14.753	200	PANAMA	440		
444	PANAMA CANAL ZONE	7.145	158	3.808	155	1.215	176	2.009	162	422	110	CANAL PANAMA	444		
448	CUBA	178.308	83	131.610	74	40.513	85	35.348	87	30.051	86	CUBA	448		
452	HAITI	8.672	32	6.765	89	1.723	96	2.536	72	844	200	HAITI	452		
453	BAHAMAS	40.562	234	35.061	316	19.701	85	2.247	147	567	29	BAHAMAS	453		
454	TURKS-CAICOS ISL	203	14	30	17	2	40	1	7	9	2	ILES TURQUES, CAIQ	454		
456	DOMINICAN REPUB LC	25.907	94	19.553	89	7.294	91	2.962	90	5.021	104	REP. DOMINICAINE	456		
457	VIRGIN ISLANDS US	7.333	133	5.224	208	1.664	185	7.077	195	908	30	ILES VIERGES O.USA	457		
458	GUADELOUPE	79.789	128	78.128	109	1.664	185	70.136	126	1.834	127	GUADELOUPE	458		
462	MARTINIQUE	74.945	121	72.749	119	3.620	222	6.375	113	2.041	170	MARTINIQUE	462		
463	CAYMAN ISLANDS	1.095	46	409	41	100	263	80	17	105	27	ILES CAIMANES	463		
464	JAMAICA	46.602	75	12.467	41	6.814	100	1.274	80	1.360	113	JAMAIQUE	464		
469	BARBADOS	14.950	108	14.057	109	9.965	109	3.533	70	300	200	LA BARBADOE	469		
471	WEST INDIES	28.503	111	2.321	30	460	61	301	21	269	103	INDES OCCIDENTALES	471		
472	TRINIDAD-TOBAGO	50.603	105	9.300	86	3.450	79	1.720	91	783	116	TRINIDAD, TOBAGO	472		
473	GRENADA	1.506	92	304	91	88	78	3	43	8	62	GRENADA	473		
476	NEATHERLAND ANTILLES	46.517	92	36.157	79	6.182	56	20.679	124	3.388	62	ANTILLES NEERLAND.	476		
480	COLOMBIA	100.638	78	5.274	79	36.482	121	20.679	124	14.552	125	COLOMBIE	480		
484	VENEZUELA	419.297	121	342.883	118	143.495	150	51.269	122	99.365	125	VENEZUELA	484		
488	GUYANA	28.677	116	6.107	98	1.548	88	920	80	658	147	GUYANA	488		
492	SURINAM	19.106	88	14.945	88	2.871	85	872	64	687	157	SURINAM	492		
496	FRENCH GUTANA	15.450	111	15.218	113	4.118	95	13.889	113	337	143	GUYANE FR.	496		
500	ECUADOR	51.195	78	39.117	75	23.158	90	6.290	102	6.627	57	EQUATEUR	500		
504	PERU	136.724	66	112.375	64	46.218	43	25.760	136	14.990	103	PEROU	504		
508	BRAZIL	774.071	84	661.021	83	337.044	82	106.936	88	115.425	82	BRESIL	508		
512	CHILE	76.134	67	59.169	80	26.701	60	23.747	185	4.259	49	CHILE	512		
516	BOLIVIA	28.656	91	24.794	88	15.100	113	3.814	118	2.705	44	BOLIVIE	516		
520	PARAGUAY	10.414	78	7.064	80	3.738	72	931	78	1.842	215	PARAGUAY	520		
524	URUGUAY	29.979	84	23.031	80	12.294	110	3.730	109	3.800	44	URUGUAY	524		
528	ARGENTINA	255.982	61	216.123	62	92.343	76	69.068	125	37.292	51	ARGENTINE	528		
529	FALKLAND ISLANDS	178	37	143	122	2	12	4	57	329	29	ILES FALKLAND	529		
600	CYPRUS	69.744	127	43.849	126	12.018	82	11.748	271	10.826	123	CHYPRE	600		
604	LEBANON	34.415	18	45.116	128	13.151	22	17.868	25	8.289	11	LIBAN	604		
608	SYRIA	341.51	169	293.110	188	104.106	170	90.425	194	66.425	134	SYRIE	608		
612	IRAQ	745.990	104	593.561	98	277.971	81	164.396	137	86.682	105	IRAQ	612		
616	IRAN	1.633.464	123	1.278.540	131	671.012	129	231.957	141	222.527	163	IRAN	616		
624	ISRAEL	484.339	88	316.490	87	122.828	92	50.844	90	60.759	123	ISRAEL	624		
628	JORDAN	126.643	186	87.151	190	36.482	223	11.133	140	16.381	167	JORDANIE	628		
632	AUSTRALIA	879.370	190	672.445	204	299.698	218	99.377	209	151.788	173	AUSTRALIE	632		
636	KUWAIT	285.265	133	205.635	138	79.026	122	53.975	122	43.272	121	KOWEIT	636		
640	BAHRAIN	97.211	160	41.802	194	21.941	338	6.918	131	5.813	125	BAHREIN	640		
644	QATAR	108.142	186	53.400	184	22.005	184	9.703	215	8.286	118	KATAR	644		
647	UNITED ARAB EMIRAT	387.104	134	198.343	135	64.474	147	57.260	167	36.282	173	EMIRATS ARAB. UNIS	647		
649	OMAN	118.208	89	53.839	86	18.013	56	16.776	155	3.161	45	OMAN	649		
652	YEMEN(NORTH YEMEN)	40.015	195	25.453	189	5.750	119	7.564	181	5.079	228	YEMEN (YEMEN NORD)	652		
656	PEOP. DEM. REP. YEMEN	20.844	163	11.788	214	2.163	270	1.554	151	2.528	357	REP. POP. DEM. YEMEN	656		
660	AFGHANISTAN	18.117	127	13.124	110	6.536	111	4.623	199	1.639	125	AFGHANISTAN	660		
662	PAKISTAN	160.253	96	109.248	91	39.757	89	34.623	150	1.849	121	PAKISTAN	662		
664	INDIA, SIKKIM	402.267	80	283.988	74	119.034	95	70.736	68	22.840	73	INDE, SIKKIM	664		
666	BANGLADESH	57.577	63	30.725	39	15.446	194	4.617	12	1.678	13	BANGLADESH	666		
669	MALDIVES	950	87	582	97	45	9	7	4	407	NS	MALDIVES	669		
672	SRI LANKA	36.429	63	25.243	52	4.458	82	16.399	512	1.412	NS	SRI LANKA (CEYLAN)	672		
675	NEPAL	4.723	85	3.270	129	1.134	46	1.887	NS	1.28	183	NEPAL	675		
676	BHUTAN	43	130	3	134	3	12	3	12	24	600	BHOUTAN	676		
680	THAILAND	21.322	118	16.086	147	9.298	165	1.461	141	1.988	NS	UNION BIEMANE	680		
684	LAOS	123.957	91	83.056	88	42.747	107	14.113	57	12.172	81	LAOS	684		
688	NORTH VIET-NAM	9.29	25	870	29	1.32	64	292	18	34	284	NORTH VIETNAM NORD	688		
692	SOUTH VIET-NAM	19.603	242	18.237	284	4.922	301	11.175	283	241	102	VICTNAM NORD	692		
696	CAMBODIA	16.393	84	15.628	85	1.200	50	1.523	28	1.636	28	VICTNAM SUD	696		
700	INDONESIA	351.904	112	301.507	113	131.439	110	75.798	186	22.815	61	CAMBODGE	700		
704	MALAYSIA	169.860	91	93.429	95	53.473	136	15.684	83	10.009	77	INDONESIE	704		
708	BRUNEI	12.289	137	2.764	93	779	57	257	32	45	57	BRUNEI	708		
716	PORTUGUESE TIMOR	274.520	103	473	119	473	183	214	363	222	145	TIMOR PORTUGAIS	716		
720	SINGAPORE	387.104	107	164.395	106	79.350	138	27.875	104	17.537	96	SINGAPOUR	720		
724	PHILIPPINES	146.082	104	102.971	106	41.457	88	40.861	142	10.326	119	PHILIPPINES	724		
728	MONGOLIA, PEOP. REP.	1.059	249	1.028	271	385	171	128	225	501	511	MONGOLIE, REP. POP	728		
732	CHINA, PEOP. REP.	581.653	157	517.085	172	257.986	180	167.320	232	52.756	182	CHINE, REP. POP.	732		
736	NORTH KOREA	34.830	101	33.256	122	17.418	84	6.996	193	2.423	261	NORTH KOREA	736		
740	SOUTH KOREA	198.975	139	149.748	139	61.304	100	61.448	263	10.077	183	REP. DEM. DU NORD	740		
744	JAPAN	920.093	110	653.410	113	309.836	105	141.650	121	91.502	119	JAPON	744		
748	TAIWAN	165.407	126												

export

JAN.-MAY 1976		Nederland		Belg.-Lux.		United-Kingdom		Ireland		Danmark		Destination	Code
Code	Destination	1000 Eur	Indices 76/75	1000 Eur	Indices 76/75	1000 Eur	Indices 76/75	1000 Eur	Indices 76/75	1000 Eur	Indices 76/75		
400	U.S. OF AMERICA	334.441	121	365.797	99	1.451.169	119	77.000	152	180.565	141	ETATS-UNIS	400
404	CANADA	49.231	124	42.666	97	390.423	101	12.173	97	24.716	97	CANADA	404
406	GREENLAND	75	577	7	25	1.459	93	1	1	25.293	106	GREENLAND	406
408	S. PIERRE MIQUELON	119	120	1	29	89.853	120			20	250	ST-PIERRE ET MIQU	408
412	MEXICO	13.742	44	13.641	7	8.816	76	1.081	179	4.195	123	MEXIQUE	412
413	BERMUDA	770	87	8.466	NS	8.816	76			589	116	ILES BERMUDES	413
416	GUATEMALA	2.601	70	2.692	88	8.825	158	151	8	420	166	GUATEMALA	416
421	BELIZE	1.171	171	44	49	3.915	93	25	192	327	115	BELIZE	421
424	HONDURAS	1.696	121	2.807	187	2.963	101	4	50	154	154	HONDURAS	424
428	EL SALVADOR	2.866	121	1.645	142	5.574	195	101	50	509	195	EL SALVADOR	428
432	NICARAGUA	634	77	537	44	6.371	153	74	53	292	178	NICARAGUA	432
436	COSTA RICA	1.336	95	2.165	127	5.738	81	30	115	351	130	COSTA RICA	436
440	PANAMA	7.549	111	1.878	75	6.366	172	382	364	45.060	107	PANAMA	440
444	PANAMA CANAL ZONE	1.62	117		450	3.079	114	13	43	107	75	CANAL PANAMA	444
448	CUBA	20.186	68	4.912	20	4.190	178	542	39	3.966	107	CUBA	448
452	HAITI	1.072	124	590	60	1.637	112	1	25	269	83	HAITI	452
453	BAHAMAS	5.350	97	7.196	NS	4.751	84	122	79	428	118	BAHAMAS	453
454	TURKS-CAICOS ISL.	15	229		2	5.172	108			783	135	ILES TURQUES, CAIQ	454
456	DOMINICAN REPUBLIC	1.75	129	2.519	82	1.458	61	39	118	105	105	REP. DOMINICAINE	456
457	VIETNAM ISLANDS	554	223	190	190	1.458	61	88	60	296	60	ILES VIENNGES D.USA	457
458	GUADELOUPE	1.692	156	1.179	127	1.415	159	21	NS	225	96	GUADELOUPE	458
462	MARTINIQUE	2.519	200	812	132	1.224	162	754	43	218	80	MARTINIQUE	462
463	CAYMAN ISLANDS	2.519	117		117	1.224	162	71	71	43	75	CAYMAN ISLANDS	463
464	JAMAICA	1.989	62	1.230	60	33.219	74	339	92	577	139	JAMAIQUE	464
469	BARBADOS	841	135	203	107	11.544	106	224	143	371	136	LA BARBADE	469
471	WEST INDIES	965	52	326	59	25.355	153	310	71	517	159	INDES OCCIDENTALES	471
472	TRINIDAD-TOBAGO	2.241	98	642	9	39.128	111	319	43	1.139	50	TRINIDAD, TOBAGO	472
473	GRENADA	164	109	1.185	65	8.559	94	86	61	1.815	126	GRENADA	473
476	NETHERL. ANTILLES	22.264	109	3.908	90	17.105	75	384	61	1.017	126	ANTILLES NEERLAND.	476
480	COLOMBIA	6.678	114	29.031	59	67.858	138	118	118	7.793	184	COLOMBIE	480
484	VENEZUELA	19.723	101	740	116	22.614	121	763	3	1.100	118	VENEZUELA	484
488	GUYANA	9.245	86	1.270	112	5.559	78	5	500	597	232	GUYANA	488
492	SURINAM	399	128	1.175	96	207	51	33	3	22	73	SURINAM	492
496	FRENCH GUIANA	1.914	36	1.188	35	10.645	85	133	229	1.240	159	GUYANE FR.	496
500	ECUADOR	16.281	69	1.188	90	10.645	85	239	57	1.372	72	ECUADOR	500
504	PERU	45.000	66	56.616	95	105.602	91	570	98	6.878	59	PERU	504
508	BRAZIL	2.712	66	1.750	47	15.709	41	58	23	1.198	69	BRAZIL	508
512	CHILE	1.741	97	824	25	3.703	100	342	170	817	288	CHILE	512
516	BOLIVIA	1.205	49	351	29	2.284	75	16	2	127	39	BOLIVIE	516
520	PARAGUAY	9.301	17	8.119	17	37.908	63	632	90	1.319	14	PARAGUAY	520
524	URUGUAY	8	200			719	34			5		URUGUAY	524
528	ARGENTINA	9.301	17	8.119	17	37.908	63	632	90	1.319	14	ARGENTINE	528
529	FALKLAND ISLANDS	8	200			719	34			5		ILES FALKLAND	529
600	CYPRUS	5.723	102	3.534	241	24.172	137	345	122	1.378	69	CHYPRE	600
604	LEBANON	3.075	20	2.733	14	2.733	14	123	24	1.617	34	LIBAN	604
608	SYRIA	12.759	138	19.369	183	43.665	190	50	24	4.693	347	SYRIE	608
612	IRAQ	26.089	117	38.423	96	110.386	124	8.665	703	33.378	178	IRAQ	612
616	IRAN	93.108	114	59.936	84	326.357	99	4.459	84	24.108	146	IRAN	616
624	ISRAEL	38.063	61	43.906	72	160.896	109	1.767	114	5.186	173	ISRAEL	624
628	JORDAN	6.995	186	6.247	172	37.000	182	154	36	2.368	171	JORDANIE	628
632	SAUDI ARABIA	73.203	176	48.425	142	187.877	156	2.970	100	16.038	142	ARABIE SAOUDI TE	632
636	KUWAIT	13.760	93	15.600	196	68.836	117	1.286	133	9.508	173	KOWEIT	636
644	BAHRAIN	4.273	119	7.857	185	53.593	139	369	180	2.981	160	BAHREIN	644
644	QATAR	4.273	257	5.892	181	53.885	188	293	109	1.564	119	KATAR	644
647	UNITED ARAB EMIRAT	29.322	80	11.184	111	181.908	127	872	217	5.981	215	EMIRATS ARAB. UNIS	647
649	OMAN	10.646	121	5.243	128	62.929	92	53	23	1.387	114	OMAN	649
652	YEMEN (NORTH YEMEN)	4.658	279	2.402	432	12.328	205	127	NS	2.107	198	YEMEN (YEMEN NORD)	652
656	YEMEN (SOUTH YEMEN)	4.003	168	1.540	590	6.278	117	42	72	2.035	187	REP. POP. DEM. YEMEN	656
660	AFGHANISTAN	897	59	537	185	4.026	112			673	319	AFGHANISTAN	660
662	PAKISTAN	12.649	142	8.674	35	48.832	109	664	162	1.509	91	PAKISTAN	662
664	INDIA, SIKKIM	19.444	44	51.934	66	119.346	102	111	25	2.827	60	INDE, SIKKIM	664
666	BANGLADESH	5.702	39	3.282	72	24.982	218	153	71	1.717	103	BANGLADESH	666
667	MALDIVES	4	9	168	15	24.982	218	153	71	1.717	103	MALDIVES	667
669	SRI LANKA	521	41	2.289	148	10.316	114	281	299	449	42	SRI LANKA (CEYLAN)	669
672	NEPAL	21	41	100	11	1.373	46			80	151	NEPAL	672
676	BHUTAN	16	104	431	32	5.013	132		21	217	36	BHOUTAN	676
680	THAILAND	8.304	83	5.717	113	37.763	99	286	69	2.852	98	THAILANDE	680
684	LAOS	82	8	20	50	53	8			6	25	LAOS	684
688	NORTH VIET-NAM	1.810	NS	89	20	605	NS		62	699	42	VIETNAM NORD	688
692	SOUTH VIET-NAM	9.732	232	1.537	410	502	65			263	153	VIETNAM SUD	692
696	CAMBODIA	16	73			71	62					CAMBODGE	696
700	INDONESIA	50.024	59	21.431	254	45.361	90	331	14	4.705	99	INDONESIE	700
701	MALAYSIA	7.845	39	6.418	88	71.301	86	1.040	107	4.090	128	MALAYSIA	701
703	BRUNEI	1.443	200	240	NS	9.366	159		7	158	2	BRUNEI	703
704	PORTUGUESE TIMOR	4	3			95	48			2	13	TIMOR PORTUGAIS	704
706	SINGAPORE	26.488	108	13.145	127	102.314	92	1.034	164	6.576	114	SINGAPOUR	706
708	PHILIPPINES	5.183	82	5.144	80	40.595	107	816	110	1.700	49	PHILIPPINES	708
716	MONGOLIA, PEOP. REP.	14	14			28	85			3	23	MONGOLIE REP. POP.	716
720	CHINA, PEOP. REP.	20.891	44	18.132	215	58.305	97	4	400	6.259	70	CHINE REP. POP.	720
724	NORTH KOREA	442	124	5.677	448	4.42	55			1.064	16	COREE DU NORD	724
728	SOUTH KOREA	5.632	164	5.287	67	47.421	147	250	641	1.556	53	COREE DU SUD	728
732	JAPAN	55.548	125	54.874	119	210.667	94	15.073	251	40.943	147	JAPON	732
736	TAIWAN	11.746	172	13.743	604	30.766	143			1.139	38	TAIWAN (FORMOSE)	736
740	HONG KONG	19.748	149	38.699	118	119.074	108	1.342	92	5.684	99	HONG KONG	740
743	MACAO	21	162		38		118			3		MACAO	743
800	AUSTRALIA	48.051	121	28.533	120	414.594	93	11.219	183	12.502	113	AUSTRALIE	800
801	GUINEA	496	85	193	88	5.817	158	1	17	83	83	NOUV. GUINEE	801
802	AUSTR. CONTROL TERR.	11	5			147	18			31	620	T. ADM. P. AUSTRALIE	802
803	NAURU	5	2			469	378			100	100	NAURU	803
804	NEW ZEALAND	13.433	111	6.193	123	161.345	91	587	64	1.996	68	NOUVELLE-ZELANOE	804
808	PACIF. ISLANDS U.S.	4.34	89			682	96	15	150	43	123	REP. USA OCEANIE	808
809	NEW CALEDONIA	1.526	84	686	59	692	54			77	107	NOUV. CALEDONIE	809
811	WALLIS-FUTUNA ISL.	15	19			3	66			9	64	WALLIS ET FUTUNA	811
812	BRITISH OCEANIA	31	207			137	63			16	800	OCEANIE BRIT.	812
814	NEW ZEAL. OCEANIA	701	83			7.969	113	3	38	232	703	OCEANIE NEO-ZELAND	814
815	FIDJI	71	57			164	32			6	43	FIDJI	815
816	NEW HEBRIDES	7	117			617	161			11	79	NOUV.-HEBRIDES	816
817	TONGA	28	112			297	72			5	25	TONGA	817
819	WESTERN SAMOA	1.135	112			1.165	127			2	20	SAMOA OCCIDENTAL	819
822	FRENCH POLYNESIA											POLYNESIE FR.	822
890	POLAR REGIONS											REGIONS POLAIRES	890
950	STORES, PROVISIONS UNSPECIFIED	281.517	118	64.167	93	48.446	112	87</					

TRADE OF THE EC
by countries of origin and destination

TABLE 6

import

MAY-MAI 1976		EUR-9		EUR-6		Deutschland		France		Italia		Origin	Code
Code	Origine	1000 Eur	Indices 76/75	1000 Eur	Indices 76/75	1000 Eur	Indices 76/75	1000 Eur	Indices 76/75	1000 Eur	Indices 76/75		
000	GRAND TOTAL	22.257.296	127	17.622.906	130	5.600.503	127	4.293.732	138	3.041.658	143	MONOE	000
011	INTRA-EC (EUR-9)	11.255.741	124			2.808.147	125	2.182.519	145	1.366.370	147	INTRA-EC (EUR-9)	011
012	EXTRA-EC (EUR-9)	11.255.741	124			2.792.356	128	2.111.313	132	1.675.288	141	EXTRA-EC (EUR-9)	012
100	CLASS 1	5.390.575	125	3.808.416	131	1.434.787	132	875.760	139	688.700	160	CLASSE 1	100
111	EFTA	1.624.748	124	1.125.423	133	509.454	138	224.351	140	181.216	153	AELE	111
112	OTW. WEST. EUROPE	714.619	136	556.394	138	216.293	136	150.610	127	97.771	172	AUT. EUR. OCCID.	112
115	USA AND CANADA	2.109.352	121	1.517.172	127	473.894	130	359.653	137	304.789	166	USA ET CANADA	115
199	OTHERS CLASS 1	941.862	125	609.427	136	235.146	124	141.146	161	104.918	162	AUT. CLASSE 1	199
200	CLASS 2	4.883.729	119	3.833.083	122	1.065.777	117	1.084.679	124	815.293	123	CLASSE 2	200
221	ACP	674.995	109	515.072	108	132.457	117	174.116	96	63.863	152	ACP	221
222	DOM	21.745	112	20.247	131	283	43	18.756	127	1.181	115	DOM	222
223	TOM	46.107	98	33.317	94	5.034	148	8.960	34	7.753	186	TOM	223
299	OTHERS CLASS 2	4.140.882	121	3.264.447	124	928.003	116	882.847	136	742.496	120	AUT. CLASSE 2	299
300	CLASS 3	893.227	156	730.278	159	284.358	158	148.449	148	168.291	185	CLASSE 3	300
331	EASTERN EUROPE	821.789	160	672.173	163	265.524	165	133.444	151	155.425	182	EUROPE ORIENTALE	331
399	OTHERS CLASS 3	71.438	125	58.105	129	18.834	102	15.005	126	12.866	241	AUT. CLASSE 3	399
900	MISCELLANEOUS	88.207	138	10.902	166	7.435	162	2.430	271	1.004	200	DIVERS NON CLASSE	900
981	EUROPE	14.162.705	131	11.594.219	133	3.799.418	130	2.690.824	144	1.802.788	150	EUROPE	981
983	AFRICA	1.536.498	122	1.243.159	121	423.911	120	322.262	110	286.363	124	AFRIQUE	983
984	ASIA	3.485.838	126	2.641.422	130	652.103	120	422.667	133	394.696	133	ASIE	984
985	OCEANIA	233.027	87	137.381	88	44.267	80	46.728	87	24.540	141	OCEANIE	985
001	FRANCE	2.003.468	130	1.692.893	131	693.217	130			416.558	152	FRANCE	001
002	BELGIUM-LUXEMBOURG	1.508.651	129	1.368.507	130	494.530	122	421.798	141	106.362	165	BELGIQUE-LUXBG.	002
003	NETHERLANDS	1.741.204	122	1.504.248	123	800.203	128	255.585	137	146.878	140	PAYS-BAS	003
004	GERMANY, FED. REP. OF	3.078.650	139	2.568.123	139			871.450	150	566.309	149	ALLEMAGNE RF	004
005	ITALY	1.219.882	129	1.051.514	127	499.760	114	388.239	147	308.299	147	ITALIE	005
006	UNITED KINGDOM	1.045.811	126	830.471	129	223.770	139	206.654	138	100.170	125	ROYAUME-UNI	006
007	IRELAND	162.455	114	63.697	169	20.837	139	11.509	122	8.089	288	IRLANDE	007
008	DENMARK	242.104	112	160.776	126	75.830	119	27.184	178	24.004	95	DANEMARK	008
024	ICELAND	7.896	150	5.287	227	4.511	220			273	136	ISLANDE	024
025	FAROE ISLANDS	3.181	483	781	NS	321	NS			220	595	ILES FEROE	025
028	NORWAY	199.310	117	111.134	128	60.232	138	18.425	131	6.030	126	NORVEGE	028
030	SWEDEN	584.845	127	323.355	127	124.114	126	76.885	144	33.785	147	SUEDE	030
031	FINLAND	157.567	122	71.982	134	35.774	126	4.118	118	4.118	117	FINLANDE	031
036	SWITZERLAND	409.959	122	410.185	131	177.639	144	98.991	147	76.180	141	SUISSE	036
038	AUSTRIA	266.198	135	226.546	140	127.051	142	17.436	148	58.229	140	AUTRICHE	038
040	PORTUGAL	76.770	127	48.920	153	15.907	124	12.396	150	6.119	191	PORTUGAL	040
043	SPAIN	274.444	127	230.003	136	63.156	140	104.859	126	21.060	156	ESPAGNE	043
044	ANDORRA	284	68	23	188			26	1	2	300	ANDORRE	044
044	GIBRALTAR	76	60	26	27					5	11	GIBRALTAR	044
045	VATICAN CITY	13	18	13	18					7	10	CITE DU VATICAN	045
046	MALTA	9.773	166	6.592	174	4.020	271	481	252	65	7	MALTE	046
048	YUGOSLAVIA	103.889	138	98.506	137	47.127	137	10.139	138	32.215	149	YUGOSLAVIE	048
050	GREECE	99.724	140	90.632	140	45.819	135	12.820	129	19.725	176	GREECE	050
052	TURKEY	65.262	168	57.546	177	20.574	115	6.490	134	19.010	304	TURQUIE	052
056	SOVIET UNION	397.010	189	312.058	183	126.972	197	60.471	152	80.911	269	U.R.S.S.	056
058	GERMANY, DEM. REP.	25.619	104	25.193	110			10.295	123	5.083	92	P.D.R.	058
060	POLAND	154.595	159	123.423	177	46.744	174	29.143	182	23.336	138	P.D.R. ALLEMANDE	060
062	CZECHOSLOVAKIA	66.443	114	54.882	119	31.465	126	7.354	132	7.833	100	TCHECOSLOVAQUIE	062
064	HUNGARY	53.363	122	46.917	120	21.952	130	7.845	152	12.791	110	HONGRIE	064
066	ROMANIA	98.378	165	92.050	175	31.598	145	15.244	124	19.355	210	ROUMANIE	066
068	BULGARIA	17.542	123	16.811	157	6.327	111	3.027	245	6.000	181	BULGARIE	068
070	ALBANIA	839	41	839	41	466	134	85	65	114	9	ALBANIE	070
201	SPANISH N. AFRICA	250	NS	245	NS	244	82	37.62	91	53	136	AFR. NORD ESPAGN.	201
202	CANARY ISLANDS	12.186	605	4.353	643							ILES CANARIES	202
204	MOROCCO	66.409	80	60.987	84	10.281	113	37.471	97	3.733	33	MAROC	204
208	ALGERIA	136.874	118	133.645	122	72.838	153	41.175	130	13.020	81	ALGERIE	208
212	TUNISIA	31.885	145	31.465	145	4.729	42	11.713	206	10.439	281	TUNISIE	212
216	LIBYA	310.861	154	301.238	171	137.427	189	23.240	167	132.264	156	LIBYE	216
220	EGYPT	57.111	159	41.363	169	6.391	111	11.385	304	13.537	173	EYPTE	220
224	SUDAN	18.042	140	14.443	115	1.824	108	2.754	37	9.085	284	Soudan	224
228	MAURITANIA	8.983	79	5.231	54	1.142	NS	3.009	70	1.055	40	MAURITANIE	228
232	MALI	2.373	499	2.205	630			1.486	536	176	57	MALI	232
236	UPPER VOLTA	5.511	104	5.501	110			1.877	161	176	51	HAUTE-VOLTA	236
240	NIGER	5.252	298	5.204	300			5.109	9	49	9	NIGER	240
244	CHAD	1.989	99	1.780	89			839	84	75	278	TCHAD	244
247	CAP VERDE ISLANDS	41	94	41	88	488	81					ILES DU CAP VERT	247
249	SENEGAL	19.488	129	16.992	138			40	40			SENEGAL	249
253	GUINEA	2.783	213	743	381			602	38	14.627	97	GUINEE	253
257	GUINEA-BISSAU	3	1					53	38			GUINEE-BISSAU	257
260	GUINEA	3.644	137	3.632	137	2.181	105	881	166	536	NS	GUINEE	260
264	SIERRA LEONE	5.014	129	1.279	180	781	60	25	500	8		SIERRA LEONE	264
268	LIBERIA	27.182	159	28.150	165	11.656	157	6.429	250	3.117	79	LIBERIA	268
272	IVORY COAST	62.318	127	57.102	122	10.094	96	28.017	114	10.910	174	COTE-D'IVOIRE	272
276	GHANA	25.803	166	9.650	132	5.088	161	957	216	1.767	194	GHANA	276
280	TOGO	9.679	97	9.498	95	784	52	6.096	157	559	NS	TOGO	280
284	DAHOMY	2.054	85	1.700	70	386	170	798	72	182	15	DAHOMY	284
288	NIGERIA	203.636	101	164.409	110	60.327	144	46.985	74	1.860	119	NIGERIA	288
302	CAMEROON	27.504	118	25.394	121	3.468	94	12.732	154	2.668	235	CAMEROON	302
306	CENT. AFRICAN REP.	2.822	151	2.682	147	2.05	NS	1.943	172	311	110	REP. CENTRAFRIC.	306
310	EQUATORIAL GUINEA	2.087	482	2.088	483	1.225	815	215				GUINEE EQUATOR.	310
314	SAO TOME-PRINCIPE	407	172	407	199							SAO TOME-PRINCIPE	314
318	GABON	25.987	96	24.591	91	6.949	84	16.110	101	430	683	GABON	318
322	P.R. CONGO (BRAZZA)	5.132	46	4.9									

import

MAY-MAI 1976		Nederland		Belg.-Lux.		United-Kingdom		Ireland		Danmark		Origin		Code
Code	Origine	1000 Eur	Indices 76/75	1000 Eur	Indices 76/75	1000 Eur	Indices 76/75	1000 Eur	Indices 76/75	1000 Eur	Indices 76/75	1000 Eur	Indices 76/75	Code
000	GRAND TOTAL	2.487.041	118	2.199.972	121	3.574.988	114	286.650	114	772.752	131	MONDE		000
011	INTRA-CE (EUR-9)	1.410.143	122	1.471.150	121	1.191.250	121	202.182	120	367.251	135	INTRA-CE (EUR-9)		011
012	EXTRA-CE (EUR-9)	1.076.898	115	728.822	121	2.383.095	111	84.468	104	405.501	130	EXTRA-CE (EUR-9)		012
100	CLASS 1	445.874	97	363.295	123	1.251.953	108	52.283	118	277.923	129	CLASSE 1		100
111	EFTA	120.720	125	89.682	94	311.664	104	9.326	104	178.335	129	AELE		111
112	W. WEST. EUROPE	53.103	124	38.611	147	117.708	132	4.995	103	35.316	135	EUR. OCCID.		112
115	USA AND CANADA	216.042	81	162.794	135	524.267	107	28.950	117	38.963	112	USA ET CANADA		115
199	OTHERS CLASS 1	56.009	104	72.208	136	298.314	106	9.012	160	25.109	152	AUT. CLASSE 1		199
200	CLASS 2	538.007	125	329.327	122	932.773	109	23.472	79	94.401	138	CLASSE 2		200
221	ACP	76.494	102	68.142	106	143.688	109	5.824	173	10.411	94	ACP		221
222	DOM	5	19	22	157	537	127	1	1	960	54	DOM		222
223	TOM	8.765	674	2.805	NS	12.649	116	483	1	1	1	TOM		223
299	OTHERS CLASS 2	452.743	128	258.358	126	775.899	109	17.507	72	83.029	151	AUT. CLASSE 2		299
300	CLASS 3	93.004	185	36.176	98	122.743	152	7.031	140	33.175	118	CLASSE 3		300
331	EASTERN EUROPE	86.445	195	31.335	93	111.315	160	6.725	140	31.576	118	EUROPE ORIENTALE		331
399	OTHERS CLASS 3	6.559	112	4.841	142	11.428	106	3.066	140	1.599	120	AUT. CLASSE 3		399
900	MISCELLANEOUS	12		21	4	75.623	138	1.682	65			DIVERS NON CLASSE		900
981	EUROPE	1.670.411	124	1.630.778	119	1.732.580	120	223.228	119	612.678	131	EUROPE		981
982	AFRICA	104.635	117	105.981	98	278.858	115	7.947	143	12.416	87	AFRIQUE		982
983	AMERICA	293.419	84	211.953	133	656.306	104	33.702	116	63.176	119	AMERIQUE		983
984	ASIA	418.470	134	239.483	145	742.207	111	19.390	76	82.819	89	ASIE		984
985	OCEANIA	10.097	64	11.749	86	92.381	84	1.604	230	1.661	160	OCEANIE		985
001	FRANCE	205.421	125	377.697	119	261.497	123	19.495	150	29.583	119	FRANCE		001
002	BELGIUM-LUXEMBOURG	345.817	122			103.158	112	5.544	154	31.442	159	BELGIQUE-LUXBG.		002
003	NETHERLANDS			301.582	97	184.205	120	8.457	126	44.294	129	PAYS-BAS		003
004	GERMANY, FED. REP. OF	610.751	122	519.613	135	332.645	137	18.521	105	159.401	139	ALLEMAGNE RF		004
005	ITALY	76.830	113	86.670	140	133.494	140	7.729	138	27.145	173	ITALIE		005
006	UNITED KINGDOM	137.930	106	161.947	129			140.224	116	74.406	113	ROYAUME-UNI		006
007	IRELAND	12.055	198	11.207	264	97.778	94			980	113	IRLANDE		007
008	DENMARK	21.324	146	12.434	148	79.116	92	2.212	110			DANEMARK		008
024	ICELAND	139	244	146	356	1.975	118			557	46	ISLANDE		024
025	FAROE ISLANDS					972	NS			1.112	191	ILES FEROE		025
028	NORWAY	14.804	125	11.643	94	55.750	105	316	119	31.695	106	NORVEGE		028
030	SWEDEN	52.983	117	35.584	105	139.334	118	4.889	95	117.271	143	SUEDE		030
032	FINLAND	31.449	122	5.080	116	60.933	144	2.375	76	22.688	136	FINLANDE		032
036	SWITZERLAND	17.899	119	28.096	84	6.732	75	2.066	115	13.760	100	SUISSE		036
038	AUSTRIA	15.126	125	8.704	127	27.732	112	760	98	11.160	114	AUTRICHE		038
040	PORTUGAL	9.889	268	4.609	117	23.151	94	807	127	3.892	114	PORTUGAL		040
042	SPAIN	20.615	107	20.343	128	35.659	107	1.701	137	7.051	164	ESPAGNE		042
043	ANDORRA											ANDORRE		043
044	GI BRALTAR			20		34	117			16		GI BRALTAR		044
045	VATICAN CITY											CITE DU VATICAN		045
046	MALTA	1.086	137	354	270	2.558	131	61	436	562	372	MALTE		046
048	YUGOSLAVIA	6.032	179	2.993	121	2.558	131	91	147	1.668	181	YUGOSLAVIE		048
050	GREECE	7.999	99	4.869	204	8.273	150	108	102	711	131	GREECE		050
052	TURKEY	6.520	268	4.952	479	6.654	190	346	124	1.716	54	TURQUIE		052
056	SOVIET UNION	29.479	159	14.225	83	70.142	236	3.265	124	11.545	167	U.R.S.S.		056
058	GERMANY, DEM. REP.	25.347	127	4.468	88	3.309	78	161	192	2.356	113	REP. DEM. ALLEMANDE		058
060	POLAND	20.819	471	3.881	70	18.761	119	2.032	242	10.379	95	POLONDE		060
062	CZECHOSLOVAKIA	5.195	102	3.035	125	8.017	91	650	69	2.894	223	TCHECOSLOVAGIE		062
064	HUNGARY	3.283	80	1.046	88	3.127	101	139	165	3.180	209	HONGRIE		064
066	ROMANIA	22.366	294	3.485	199	5.490	113	455	231	383	19	ROUMANIE		066
068	BULGARIA	277	241	1.180	360	4.69	75	23	128	239	82	BULGARIE		068
070	ALBANIA	179	54	19	88							ALBANIE		070
201	SPANISH N. AFRICA	31		3.766	NS	3	150					AFR. NORD ESPAGN.		201
202	CANARY ISLANDS	2.358	84	6.544	80	7.530	437	235	38	68	756	ILES CANARIES		202
204	MOROCCO	1.963	NS	4.649	33	5.826	53	327	113	1.275	119	MAROC		204
208	ALGERIA	3.304	701	1.280	170	2.976	48	138	109	115	193	ALGERIE		208
212	TUNISIA	8.520	71			293	345	109	158	18	225	TUNISIE		212
216	LIBYA	3.307	NS			9.623	37					LIBYE		216
220	EGYPT	3.518	120	6.832	NS	15.284	549					EGYPTE		220
224	SUDAN	25	196	527	NS	3.108	613	155	344	1.336	NS	Soudan		224
228	MAURITANIA	20	1			3.751	206					MAURITANIE		228
232	MALI	196	817	5	13	166	291					MALI		232
236	UPPER VOLTA	16	39			698	NS			2	3	HAUTE-VOLTA		236
240	NIGER			46	NS	160	NS					NIGER		240
244	CHAD			378	108	209	909					TCHAD		244
247	CAP VERDE ISLANDS											ILES DU CAP VERT		247
248	SENEGAL	438	20	159	113	2.140	177	285	370	67	59	SENEGAL		248
252	GAMBIA					2.046	183					GAMBIE		252
257	GUINEA-BISSAU											GUINEE-BISSAU		257
260	GUINEA	30	59	4	400	6	162					GUINEE		260
264	SIERRA LEONE	1.462	158			3.720	162					SIERRA LEONE		264
268	LIBERIA	1.720	117	3.029	714	915	80					LIBERIA		268
272	IVORY COAST	6.244	161	1.837	131	3.790	22	207	120	1.219	152	COTE-D'IVOIRE		272
276	GHANA	1.815	70	23	13	14.001	212	1.742	147	410	88	GHANA		276
280	TOGO	1.542	41	517	62	181						TOGO		280
284	DAHOMEY	334	100			354						DAHOMEY		284
288	NIGERIA	50.328	130	4.909	156	34.868	81	1.012	64	3.347	46	NIGERIA		288
302	CAMEROON	4.994	72	1.532	147	2.008	102	9	150	93	48	CAMEROUN		302
306	CENT. AFRICAN REP.			223	56	140	286					REP. CENTRAFRIC.		306
310	EQUATORIAL GUINEA	647	NS									GUINEE EQUATOR.		310
314	SAO TOME-PRINCIPE	285	148									SAO TOME-PRINCIPE		314
318	P.R. CONGO (BRAZZA)	980	39	122	226	1.357	NS					GABON		318
322	ZAIRE	224		184	114	121	42			34	22	REP. CONGO (BRAZZA)		322
324	ZAIRE (ANC. KINSH)	487	14	44.001	93	5.882	206			41	256	ZAIRE (ANC. KINSH)		324
328	RWANDA	57	475	368	44	248	176					RWANDA		328
329	BURUNDI	238	NS	48	21							BURUNDI		329
330	ST HELENA							50			18	ILE STE-HELENE		330
334	ANGOLA	1.928	47	47	3	779	30					ANGOLA		334
338	ETHIOPIA	421	90	205	61	314	126					ETHIOPIE		338
339	FREN. AFARS- ISSAS											F. FR. AFARS- ISSAS		339
342	SOMALIA											SOMALIE		342
346	KENYA	2.232	668	496	254	5.370	134	258	NS	157	70	KENYA		346
350	UGANDA	246	NS			3.815	167					UGANDA		350
352	TANZANIA	537	195	987	106	3.147	92	635	NS	712	77	TANZANIE		352
355	SEYCHELLES	5	31			12	67					SEYCHELLES		355
357	BRIT. IND. OC. TERR.											IND. OCEAN INO.		357
366	MOZAMBIQUE	822	89	670	43	1.289	36	263	NS					

TRADE OF THE EC
by countries of origin and destination

TABLE 6

import

MAY-MAI 1976		EUR-9		EUR-6		Deutschland		France		Italia		Origin	Code
Code	Origine	1 000 Eur	Indices 76/75	1 000 Eur	Indices 76/75	1 000 Eur	Indices 76/75	1 000 Eur	Indices 76/75	1 000 Eur	Indices 76/75	Origin	Code
400	U.S. OF AMERICA	1.795.594	121	1.339.269	125	411.311	126	328.252	140	260.036	159	ETATS-UNIS	400
404	CANADA	313.758	116	177.903	141	62.583	158	31.401	114	44.753	231	CANADA	404
406	GREENLAND	1.016	53	81	675	42		38	760	7	GREENLAND	406	
408	S. PIERRE ET MIQUELON	27.896	94	24.565	91	8.518	133	6.119	80	3.120	35	ST-PIERRE ET MIQU	408
412	MEXICO	5.09	45	346	51	101	53					MEXIQUE	412
413	BERMUDES	11.217	113	9.869	105	3.618	74	490	114	2.820	122	ILES BERMUDES	413
416	GUATEMALA	4.698	231	4.354	237	3.702	273					GUATEMALA	416
421	BELIZE	11.551	186	10.876	184	6.137	177	214	92	154	136	BELIZE	421
424	HONDURAS	9.809	140	8.907	151	4.598	124	783	196	439	55	HONDURAS	424
428	EL SALVADOR	2.897	81	2.520	80	3.495	89	121	19	46	46	EL SALVADOR	428
432	NICARAGUA	8.638	156	5.745	111	1.276	49	313	73	3.369	396	NICARAGUA	432
438	COSTA RICA	6.130	168	5.558	210	852	330	8	800	3.063	231	COSTA RICA	438
440	PANAMA	3.364	327	3.200	331	1.01	439	1.589	379	772	278	PANAMA	440
444	PANAMA CANAL ZONE	11.971	222	4.383	99	1.267	271	179	688			CANAL PANAMA	444
448	CUBA	1.180	NS									CUBA	448
452	HAITI	5.589	126	4.909	122	951	11	689	82	653	101	HAITI	452
453	BAHAMAS	8.917	150	8.941	152	1	2	8.917	155	2	200	BAHAMAS	453
454	TURKS-CAICOS ISL.	10.182	112	9.628	109	238	51	8.537	102	851		ILES TURQUES, CAIQ	454
456	DOMINICAN REUBLIC											REP. DOMINICAINE	456
457	VIRGIN ISLANDS US											ILES VIERGES D.USA	457
458	GUADELOUPE	8.949	112	8.941	112							GUADELOUPE	458
462	MARTINIQUE	10.182	112	9.628	109	238	51	8.537	102	851		MARTINIQUE	462
463	CAYMAN ISLANDS											ILES CAIMANES	463
464	JAMAICA	5.568	36	369	146	276	189	6	67	7	39	JAMAICA	464
469	BARBADOS	1.255	16	57	12	25	83	28	10	9	7	LA BARBADE	469
471	WEST INDIES	4.095	123	4.084	122	14	5	1.157	265	210	54	INDES OCCIDENTALES	471
472	TRINIDAD-TOBAGO	18.176	379	5.839	161	480	154	63	166	698	26	TRINIDAD, TOBAGO	472
473	GRENADA	921		304	208	208	60					GRENADA	473
476	NETHERL. ANTILLES	25.667	251	21.138	327	3.212	267	1	1	6.676	231	ANTILLES NEERLAND.	476
480	COLOMBIA	37.559	107	31.176	112	15.735	134	5.109	275	1.571	19	COLOMBIE	480
481	VENEZUELA	59.262	177	40.344	84	19.775	146	7.708	122	12.099	81	VENEZUELA	481
488	GUYANA	7.057	123	362	17	22	2	231	28	80		GUYANA	488
492	SURINAM	5.689	237	2.76	276	566	202	183	176	779		SURINAM	492
496	FRENCH GUIANA	6.487	163	6.487	163	3.585	64	700	700	1.346	44	GUYANE FR.	496
500	ECUADOR	16.255	91	6.459	69	1.667	31	700	170	1.652	66	ECUATEUR	500
504	PERU	162.088	87	121.825	84	50.376	76	23.495	138	20.195	89	PEROU	504
508	BRAZIL	31.509	129	43.094	140	18.409	154	9.686	120	7.043	152	BRESIL	508
512	CHILE	5.944	160	4.084	120	1.673	194	1.157	265	210	54	CHILI	512
516	BOLIVIA	5.126	237	4.743	304	2.544	946	1.531	202	213	807	BOLIVIE	516
520	PARAGUAY	13.649	170	11.615	166	4.315	160	2.642	192	2.614	192	PARAGUAY	520
524	URUGUAY	84.113	131	68.036	118	21.386	114	12.681	161	18.639	152	URUGUAY	524
528	ARGENTINA	203	356	54	135	20		34				ARGENTINE	528
529	FALKLAND ISLANDS											ILES FALKLAND	529
600	CYPRUS	20.105	288	721	32	210	121	63	27	145	67	CHYPRE	600
604	LEBANON	2.101	54	1.537	45	902	89	15	63	206	55	LIBAN	604
608	SYRIA	49.502	174	49.177	176	6.686	642	15.936	557	13.645	66	SYRIE	608
612	IRAQ	249.045	135	222.691	132	7.020	82	105.874	193	89.535	113	IRAQ	612
616	IRAN	604.624	125	439.853	118	127.539	112	95.102	173	93.344	93	IRAN	616
624	ISRAEL	56.831	120	41.216	123	14.576	124	11.071	101	3.196	90	ISRAEL	624
628	JORDAN	1.112	772	1.100	769	235	301	634	NS	191	478	JORDANIE	628
632	SAUDI ARABIA	807.125	127	716.768	149	97.324	99	274.898	135	190.260	157	ARABIE SEQUITE	632
636	KUWAIT	187.96	85	96.575	53	8.419	38	46.366	125	7.589	19	KOUBAIE	636
640	BAHRAIN	531	13	521	20	324	NS			150		BAHREIN	640
644	QATAR	123.532	240	66.676	289	11.350	315	2.904	507	20.364	328	KATAR	644
647	UNITED ARAB EMIRAT	172.241	91	160.282	102	33.693	69	54.679	84	8.302	91	EMIRATS ARAB. UNIS	647
649	OMAN	16.573	57	11.123	59	131	98	573	17			OMAN	649
652	YEMEN (NORTH YEMEN)	1.450	154	1.449	154	218				127		YEMEN (YEMEN NORD)	652
656	REP. DEM. YEMEN	2.574	122	1.707	105	962	74	146	143	1.230	NS	REP. DEM. YEMEN	656
660	AFGHANISTAN	22.574	122	14.718	130	5.793	131	2.107	134	516	394	AFGHANISTAN	660
662	PAKISTAN	119.574	165	62.568	173	23.079	234	11.078	182	3.117	151	PAKISTAN	662
664	INDIA	10.534	384	6.362	361	1.350	325	721	135	2.034	357	INDE, SIKKIM	664
666	BANGLADESH	9.37	77	37	77					37		BANGLADESH	666
667	MALDIVES	9.31	125	4.530	105	1.591	108	508	87	1.122	111	MALDIVES	667
669	SRI LANKA	512	179	477	176	153	138			44		SRI LANKA (CEYLAN)	669
672	NEPAL											NEPAL	672
675	GHUTAN											GHUTAN	675
676	BURMA	2.348	101	1.348	110	644	152	182		66		UNION BIRMANE	676
680	THAILAND	52.462	196	48.029	193	17.072	225	5.466	158	2.941	232	THAILANDE	680
684	LAOS											LAOS	684
688	NORTH VIET-NAM	1.550	154	1.521	153	77	131	337	90			VIETNAM NORD	688
692	SOUTH VIET-NAM	53	7	39	5	6	3	26	7			VIETNAM SUD	692
696	CAMBODIA	17	15	2	2							CAMBODGE	696
700	INDONESIA	33.862	121	29.279	131	8.729	124	5.264	191	7.405	338	INDONESIE	700
701	MALAYSIA	84.597	156	65.686	191	19.737	132	17.296	128	13.129	264	MALAYSIA	701
703	BRUNEI	64	640	4	NS		180					BRUNEI	703
704	PORTUGUESE TIMOR	40	7	40	9					8		TIMOR PORTUGAIS	704
706	SINGAPORE	36.309	144	27.422	154	12.012	131	6.373	160	2.620	284	SINGAPOUR	706
708	PHILIPPINES	22.616	82	19.020	128	10.726	115	3.936	242	747	149	PHILIPPINES	708
716	MONGOLIA, PEOP. REP.	189	59	87	30	35	43	16	31	34		MONGOLIE, REP. POP.	716
720	CHINA, PEOP. REP.	57.994	127	45.620	132	13.996	99	13.333	144	9.691	249	CHINE, REP. POP.	720
724	NORTH KOREA	5.575	84	5.319	83	3.874	99	447	25	78		COREE DU NORD	724
728	SOUTH KOREA	67.236	169	47.307	182	21.137	138	6.689	216	5.216	261	COREE DU SUD	728
732	JAPAN	449.161	124	330.090	144	134.156	128	82.959	198	33.057	135	JAPON	732
736	TAIWAN	59.053	102	48.879	128	27.492	130	5.620	143	6.384	230	TAIWAN (FORMOSE)	736
740	HONG KONG	144.147	159	84.825	167	58.183	169	6.023	143	4.369	242	HONG KONG	740
743	MACAO	9.550	221	7.083	193	2.967	377	2.537	113	703	283	MACAO	743
800	AUSTRALIA	152.336	116	97.807	112	34.974	122	26.316	139	21.328	138	AUSTRALIE	800
801	NEW GUINEA	1.926	8	465	2	412	2					NOUV.-GUIN., PAPOUA	801
802	AUSTR. CONTROL. TERR.	65	96									T. ADM. P. AUSTRALIE	802
803	NAURU	46		44						44		NAURU	803
804	NEW ZEALAND	65.350	103	27.384	140	6.926	170	11.799	121	2.178	342	NOUVELLE-ZELANDE	804
808	PACIFIC ISLANDS U.S.	163	155	163	155	25	24	18	NS			DEP. USA OCEANIE	808
809	NEW CALEDONIA	11.383	42	10.605	40	1.444	104	8.396	35	765	70	NOUV.-CALEDONIE	809
811	WALLIS-FUTUNA ISL	2										WALLIS ET FUTUNA	811
812	BRITISH OCEANIA	194	51	114	30	112	30					OCEANIE BRIT.	812
814	NEW ZEALD. OCEANIA	57	259	9								OCEANIE NEO-ZELAND	814
815	FIJI	518	93	261	58	341						FIJI	815
816	NEW HEBRIDES	230	106	424								NOUV.-HEBRIDES	816
817	TONGA	377	253	259	42	254		106	424			TONGA	817
819	WESTERN SAMOA	33	25	28	42							SAMOA OCCIDENTAL	819
822	FRENCH POLYNESIA	342	105	339	104	34	44					POLYNESIE FR.	822
890	POLAR REGIONS	5		3								REGIONS POLAIRES	890
950	STORES, PROVISIONS	7.428	161	7.428	161							SOUT. PROV. BORD	950
958	UNSPECIFIED	79.097	139	3.474	178							NON SPECIFIES	958
977	SECRET	1.682	65										

import

MAY-MAI 1976		Nederland		Belg.-Lux.		United-Kingdom		Ireland		Danmark		Origin		Code	
Code	Origine	1000 Eur	Indices 76/ 75	1000 Eur	Indices 76/ 75	1000 Eur	Indices 76/ 75	1000 Eur	Indices 76/ 75	1000 Eur	Indices 76/ 75	1000 Eur	Indices 76/ 75		Code
400	U.S. OF AMERICA	198.818	81	140.852	137	395.794	112	25.390	118	35.141	113			ETATS-UNIS	400
404	CANADA	17.224	81	21.942	122	128.473	94	3.560	113	3.822	102			CANADA	404
406	GREENLAND	1	14							934	53			GREENLAND	406
408	S.PIERRE MIQUELON													ST-PIERRE ET MIQU	408
412	MEXICO	2.216	101	4.592	286	1.966	85	30	79	1.335	233			MEXIQUE	412
413	BERHUDA	245	50			162	37			1	50			ILES BERMUDES	413
416	GUATEMALA	2.057	172	884	177	808	398			540	137			GUATEMALA	416
421	BELIZE	19				2.694	70							BELIZE	421
424	HONDURAS	351	128	99	171	194	776			150	88			HONDURAS	424
428	EL SALVADOR	3.880	225	192	140	194	451	3		478	190			EL SALVADOR	428
432	NICARAGUA	1.219	421	1.868	267	424	91	30		449	69			NICARAGUA	432
436	COSTA RICA	750	52	338	67	82	241	2	50	353	94			COSTA RICA	436
440	PANAMA	423	52	604	122	2.647	NS	34	87	212	89			PANAMA	440
444	PANAMA CANAL ZONE							2	67	7				CANAL PANAMA	444
448	CUBA	351	92	420	186	556	56	2	50	11	138			CUBA	448
452	HAITI	109	419	629	286	110	458	3		51	128			HAITI	452
453	BAHAMAS	407	11	2.530	NS	5.182	727	249	113	2.157	NS			BAHAMAS	453
454	TURKS-CAYCOS ISL.					180	NS							ILES TURQUES, CAIQ	454
456	DOMINICAN REPUBLIC	44	56	2.572	136	4				68	NS			REP. DOMINICAINE	456
457	VIRGIN ISLANDS US													ILES VIERGES D.USA	457
458	GUADELOUPE	3	17		143									GUADELOUPE	458
462	MARTINIQUE	1	100	20		528	185			26				MARTINIQUE	462
463	CAYMAN ISLANDS					3	75							ILES CAYMANES	463
464	JAMAICA	27	34	53		5.167	34		107	17	113			JAMAIQUE	464
469	BARBADOS	4	200	7	7	4.069	131	1.017		6	100			BARBADE	469
471	WEST INDIES													INDES OCCIDENTALES	471
472	TRINIDAD-TOBAGO			4.597	NS	12.333	NS		50	3				TRINIDAD, TOBAGO	472
473	GRENADA	16				4.513	142			1				GRENADA	473
474	NETHERL. ANTILLES	8.451	NS	2.758	NS	4.156	163		163					ANTILLES NEERLAND.	474
480	COLOMBIA	7.853	167	940	134	4.886	142	198	51	1.299	154			COLOMBIE	480
484	VENEZUELA	556	9	2.249	56	16.352	56		333	2.556				VENEZUELA	484
488	GUYANA	5	12	24	17	6.665	185	29	725	10	50			GUYANA	488
492	SURINAM	1.312	206			2.835	378							SURINAM	492
496	FRENCH GUIANA													GUYANE FR.	496
500	ECUADOR	516	98	320	60	643	95	424	117	113	80			EQUATEUR	500
504	PERU	3.038	554	2.237	116	6.749	154			246	NS			PEROU	504
508	BRAZIL	17.335	67	10.424	78	28.678	93	1.967	174	9.618	97			BRESIL	508
512	CHILE	4.102	83	3.904	364	7.596	84	275	982	550	NS			CHILE	512
516	BOLIVIA			1.043	54	1.843	600							BOLIVIE	516
520	PARAGUAY	412	98	143	146	383	64							PARAGUAY	520
524	URUGUAY	1.586	116	458	43	1.962	211			72	78			URUGUAY	524
528	ARGENTINA	10.085	86	5.245	74	12.708	233	420	124	2.949	400			ARGENTINE	528
529	FALKLAND ISLANDS					149	876							ILES FALKLAND	529
600	CYPRUS	251	16	52	42	18.584	398		NS	253	NS			CHYPRE	600
604	LEBANON	162	50	204	89	199	96		267	890	42			LIBAN	604
608	SYRIA			12.905	387	736	66				29			SYRIE	608
612	IRAQ	6.659	38	13.603	164	26.336	156		16	267	193			IRAK	612
616	IRAN	89.807	101	34.061	250	141.268	156	2.669	50	20.834	7			IRAN	616
624	ISRAEL	6.978	224	5.395	133	14.320	117		337	35	958			ISRAEL	624
628	JORDAN					22	NS							JORDANIE	628
632	SAUDI ARABIA	73.852	481	80.434	207	83.254	98	2.663	100	5.314	114			JORDANIE SEOUITE	632
636	KUWAIT	24.571	51	8.739	28	80.323	261	3.163	41	7.564	370			KOWEIT	636
640	BAHRAIN					10	200							BAHREIN	640
644	QATAR	12.458	213			76.856	218							KATAR	644
647	UNITED ARAB EMIRAT	59.876	175	3.732	NS	11.539	37							EMIRATS ARAB. UNIS	647
649	OMAN	10.415	NS			87	6			6.623	2			OMAN	649
652	YEMEN (NORTH YEMEN)													YEMEN (YEMEN NORD)	652
656	PEOP. DEM. REP. YEMEN	1	50			22	4							REP. POP. DEM. YEMEN	656
660	AFGHANISTAN	77	124		21	75	174		1		111	195		AFGHANISTAN	660
662	PAKISTAN	812	31	2.904	470	6.722	115		175	648	420	128		PAKISTAN	662
664	INDIA, SIKKIM	11.222	184	7.079	222	52.429	156		462	30	3.115	603		INDE, SIKKIM	664
666	BANGLADESH	393	756	1.864	981	3.997	527		46	22	129	NS		BANGLADESH	666
667	MALDIVES													MALDIVES	667
669	SRI LANKA	1.236	211	73	84	5.135	148		85	123	191	179		SRI LANKA (CEYLAN)	669
672	NEPAL		14		168		30				5	500		NEPAL	672
675	BHUTAN													BHOUTAN	675
676	BURMA	396	325	60	9	389	50			611	190			UNION BIRMANE	676
680	THAILAND	16.824	153	5.726	370	3.453	227	108	189	872	254			THAILANDE	680
684	LAOS	1	5											LAOS	684
688	NORTH VIET-NAM		56	1.098	208		20			9	900			VIETNAM NORD	688
692	SOUTH VIET-NAM		12				14				23			VIETNAM SUD	692
696	CAMBODIA						2							CAMBODGE	696
700	INDONESIA	6.493	85	1.388	51	2.790	62		177	69	1.416			INDONESIE	700
701	MALAYSIA	12.124	238	3.400	198	17.316	93		773	366	822			MALAYSIA	701
703	BRUNEI													BRUNEI	703
704	PORTUGESE TIMOR					4	22							TIMOR PORTUGAIS	704
708	SINGAPORE	4.316	176	2.101	169	1.975	123		149	69	763	108		SINGAPOUR	708
716	PHILIPPINES	2.820	127	791	68	2.118	17		38	131	1.440	485		PHILIPPINES	716
720	MONGOLIA, PEOP. REP.		1		25	94	276							MONGOLIE, REP. POP.	720
724	CHINA, PEOP. REP.	5.461	116	3.139	119	10.558	111		251	122	1.565	118		CHINE, REP. POP.	724
728	NORTH KOREA	737	125		183	871	200		42	NS	14	NS		COREE DU NORD	728
732	SOUTH KOREA	9.241	231	5.024	307	17.163	148		276	33	2.490	186		COREE DU SUD	732
736	JAPAN	40.587	124	39.240	151	91.865	79		6.109	149	21.296	166		JAPON	736
740	TAIWAN	7.512	96	1.871	76	8.902	48		278	110	994	163		TAIWAN (FORMOSE)	740
743	HONG KONG	12.320	184	3.930	112	54.000	145		750	118	4.572	227		HONG KONG	743
	MACAO	637	232		223	2.165	344				302	94		MACAO	743
800	AUSTRALIA	8.036	60	7.153	64	53.187	125		488	6	854	72		AUSTRALIE	800
801	NEW GUINEA		3		50	1.454	78		6	50	1			NOUV.-GUIN. IAPAOUA	801
802	AUSTR. CONTR. TERR.													T. ADM. P. AUSTRALIE	802
803	NAURU													NAURU	803
804	NEW ZEALAND	1.938	83	4.543	163	36.190	85		986	243	790	122		NOUVELLE-ZELANDE	804
808	PACIF. ISLANDS U.S.													DEP. USA OCEANIE	808
809	NEW CALEDONIA					778								NOUV.-CALEDONIE	809
811	WALLIS-FUTUNA ISL													WALLIS ET FUTUNA	811
812	BRITISH OCEANIA													OCEANIE BRIT.	812
814	NEW ZEALD. OCEANIA													OCEANIE NED.-ZELAND	814
815	FIJI													FIDJI	815
816	NEW HEBRIDES								124					NOUV.-HEBRIDES	816
817	TONGA													TONGA	817
819	WESTERN SAMOA												1	SAMOA OCCIDENTAL	819
822	FRENCH POLYNESIA													POLYNESIE FR.	822
890	POLAR REGIONS			3	7		2							REGIONS POLAIRES	890
950	STORES - PROVISIONS													SOUT. PROV. BORD	950
958	UNSPECIFIED													NON SPECIFIES	958
977	SECRET													SECRET	977

TRADE OF THE EC
by countries of origin and destination

TABLE 6

export

MAY-MAI 1976		EUR-9		EUR-6		Deutschland		France		Italia		Destination	Code
Code	Destination	1000 Eur	Indices 76/75	1000 Eur	Indices 76/75	1000 Eur	Indices 76/75	1000 Eur	Indices 76/75	1000 Eur	Indices 76/75		
000	GRAND TOTAL	21.491.976	119	17.613.473	123	6.620.850	122	3.874.441	124	2.564.221	124	MONDE	000
011	INTRA-EC (EUR-9)	11.227.262	130			3.067.050	136	1.982.837	128	1.268.463	149	INTRA-CE (EUR-9)	011
012	EXTRA-EC (EUR-9)	10.264.714	109			3.553.800	112	1.891.604	119	1.295.758	116	EXTRA-CE (EUR-9)	012
100	CLASS 1	5.428.657	115	4.076.535	120	2.045.412	120	786.073	125	630.413	125	CLASSE 1	100
111	EFTA	2.317.120	122	1.811.210	125	1.019.142	129	334.414	124	208.387	135	AELE	111
112	OTH. WEST. EURDPE	1.081.303	104	917.194	107	433.147	109	181.671	110	176.181	101	AUT. EUR. OCCID.	112
115	USA AND CANADA	1.400.365	123	954.414	125	395.173	117	201.277	147	186.437	143	USA ET CANADA	115
199	OTHERS CLASS 1	629.268	99	393.717	118	197.950	115	68.411	118	59.398	130	AUT. CLASSE 1	199
200	CLASS 2	3.623.595	104	2.808.885	109	1.026.463	110	852.284	107	485.507	114	CLASSE 2	200
221	ACP	673.100	104	484.419	108	131.508	100	209.242	100	53.801	128	ACP	221
222	DOM	171.891	116	138.820	120	40.965	140	42.660	115	21.823	173	DOM	222
223	TOM	41.737	93	29.935	99	2.881	100	15.418	81	1.611	79	TOM	223
299	OTHERS CLASS 2	2.850.867	104	2.245.661	109	890.109	111	584.964	110	428.272	112	AUT. CLASSE 2	299
300	CLASS 3	1.083.873	96	968.383	98	467.611	89	253.115	152	146.814	89	CLASSE 3	300
331	EASTERN EUROPE	95.283	94	839.946	96	398.597	83	222.617	161	127.582	82	EUROPE ORIENTALE	331
399	OTHERS CLASS 3	148.590	108	128.437	114	69.014	155	30.498	110	19.232	192	AUT. CLASSE 3	399
900	MISCELLANEOUS	128.587	117	116.034	117	14.314	91	127	102	33.024	155	DIVERS NON CLASSE	900
981	EUROPE	15.560.968	124	13.211.976	126	4.917.936	125	2.721.539	129	1.780.613	134	EUROPE	981
982	AFRICA	1.596.394	102	1.232.051	104	370.953	112	477.054	94	208.432	109	AFRIQUE	982
983	AMERICA	2.092.817	111	1.501.619	113	612.463	103	352.546	144	281.170	126	AMERIQUE	983
984	OCEANIA	1.948.506	111	1.441.052	121	658.326	117	295.998	113	242.775	132	OCEANIE	984
985	OCEANIA	214.602	94	110.310	126	46.858	129	24.072	105	18.207	146	OCEANIE	985
001	FRANCE	2.325.201	151	2.079.999	153	921.658	154			400.308	162	FRANCE	001
002	BELGIUM-LUXEMBOURG	1.571.028	120	1.344.648	121	545.287	134			100.373	166	BELGIQUE-LUXBG.	002
003	NETHERLANDS	1.515.229	124	1.310.152	126	626.508	121			105.553	148	PAYS-BAS	003
004	GERMANY, FED. REP. OF	2.795.402	128	2.465.336	129					511.693	144	ALLEMAGNE RF	004
005	ITALY	1.262.432	123	1.138.324	136	507.953	134			402.558	137	ITALIE	005
006	UNITED KINGDOM	1.237.141	118	985.168	121	299.448	127			251.053	131	ROYAUME-UNI	006
007	IRELAND	205.285	120	52.876	122	17.244	117			16.473	163	IRLANDE	007
008	DENMARK	339.544	136	267.123	141	148.922	145			28.471	163	DANEMARK	008
024	ICELAND	12.255	116	6.140	134	2.482	147			495	135	ISLANDE	024
025	FAROE ISLANDS	4.101	89		186		245				100	ILES FERDE	025
028	NORWAY	316.668	112	221.534	119	112.403	118			62.030	268	NORVEGE	028
030	SWEDEN	613.491	106	390.798	104	229.449	106			50.380	80	SUEDE	030
032	FINLAND	159.617	101	114.368	111	69.549	119			12.924	102	FINLANDE	032
036	SWITZERLAND	172.858	133	648.594	134	326.756	148			160.434	115	SUISSE	036
038	AUSTRIA	442.733	130	310.691	149	310.691	149			69.713	148	AUTRICHE	038
040	PORTUGAL	128.558	129	101.826	139	37.361	139			30.212	131	PORTUGAL	040
042	SPAIN	375.853	118	326.600	121	120.409	123			99.711	118	ESPAGNE	042
043	ANDORRA	7.243	122	6.954	128	454	136			6.162	117	ANDORRE	043
044	GIBRALTAR	4.983	120	2.821	131	1.293	117			340	220	GIBRALTAR	044
045	VATICAN CITY	8.817	121	8.817	129	32	NS			121	220	CITE DU VATICAN	045
046	MALTA	16.749	95	10.690	102	2.493	63			1.067	177	MALTE	046
048	YUGOSLAVIA	177.255	73	160.011	72	90.274	73			19.363	78	YUGOSLAVIE	048
050	GREECE	182.482	133	163.099	139	79.249	152			26.328	140	GREECE	050
052	TURKEY	131.021	101	131.021	101	70.199	101			16.129	116	TURQUIE	052
056	SOVIET UNION	399.257	89	369.536	90	169.295	91			115.138	213	U.R.S.S.	056
058	GERMAN, DEM. REP.	43.136	132	32.458	134					15.553	294	REP. DEM. ALLEMANDE	058
060	POLAND	211.007	104	182.142	110	89.897	107			44.875	141	POLOGNE	060
062	CZECHOSLOVAKIA	82.435	108	73.215	107	46.116	107			12.410	99	TCHECOSLOVAQUIE	062
064	HUNGARY	80.573	109	72.752	102	40.757	104			10.084	99	HONGRIE	064
066	ROMANIA	75.034	83	70.153	86	32.137	65			17.482	138	ROUMANIE	066
068	BULGARIA	41.616	72	37.501	74	19.865	69			6.898	59	BULGARIE	068
070	ALBANIA	2.225	62	2.186	61	530	40			177	536	ALBANIE	070
201	SPANISH N. AFRICA	1.674	146	1.275	159	624	144			97	82	IFR. NORD ESPAGN.	201
202	CANARY ISLANDS	16.048	91	11.580	100	4.734	164			1.888	86	ILES CANARIES	202
204	MOROCCO	102.059	142	93.542	143	15.868	169			52.149	113	MAROC	204
208	ALGERIA	170.026	84	159.130	83	42.679	138			81.513	67	ALGERIE	208
210	TUNISIA	46.150	99	41.147	99	11.361	109			6.129	101	TUNISIE	210
212	LIBYA	153.253	98	136.655	95	26.967	76			25.145	97	LIBYE	212
216	EGYPT	131.231	120	101.596	108	43.446	187			26.151	89	EGYPTE	216
224	SUDAN	36.581	163	25.130	187	10.166	196			1.510	52	SOUUDAN	224
224	HAUT-VOLTA	110.213	142	82.199	131	18.053	138			6.129	118	HAUT-VOLTA	224
232	MALI	5.918	107	5.391	110	288	41			4.711	133	MALI	232
236	UPPER VOLTA	5.055	113	4.922	111	327	146			4.306	126	HAUTE-VOLTA	236
240	NIGER	5.368	99	5.297	105	897	185			3.749	94	NIGER	240
244	CHAD	3.038	87	2.937	87	411	48			2.765	177	TCHAD	244
248	CAP VERDE ISLANDS	28.089	70	25.443	124	1.389	64			18.876	125	ILES DU CAP VERT	248
252	THE GAMBIA	1.855	91	550	50	123	91			148	100	GAMBIE	252
257	GUINEA-BISSAU	6.773	437	627	628	27	270			89	111	GUINEE-BISSAU	257
260	GUINEA	3.005	99	2.857	131	381	NS			1.928	109	GUINEE	260
264	SIERRA LEONE	5.389	62	3.032	85	343	33			1.983	394	SIERRA LEONE	264
268	LIBERIA	48.846	60	46.353	60	23.527	64			20.758	52	LIBERIA	268
272	IVORY COAST	52.982	129	50.117	129	4.025	95			32.935	117	COTE-D'IVOIRE	272
276	GHANA	11.243	153	11.243	153	5.522	139			1.137	117	GHANA	276
280	TOGO	49.808	131	48.336	129	9.932	134			2.402	129	TOGO	280
284	DAHOMY	6.124	88	5.316	109	954	131			3.678	111	DAHOMY	284
288	NIGERIA	207.635	117	116.001	124	45.863	141			24.711	94	NIGERIA	288
302	CAMEROON	22.978	99	21.906	100	2.485	64			1.087	115	CAMEROON	302
306	CENT. AFRICAN REP.	2.125	96	2.073	96	247	89			1.419	90	REP. CENTR. AFRIC.	306
310	EQUATORIAL GUINEA	2.124	92	1.111	95	41	228			41	55	GUINEE EQUATOR.	310
311	SAO TOME-PRINCIPE	311	399	305	635	101	101			97	422	SAO TOME-PRINCIPE	311
314	GABON	37.652	170	36.972	172	1.750	128			24.346	134	GABON	314
318	P.R. CONGO (BRAZZA)	10.917	83	10.644	82	4.001	252			6.694	63	P.R. CONGO (BRAZZA)	318
322	ZAMBIA	29.538	61	23.331	61	4.175	33			7.896	90	ZAMBIE (ANC. KINSH.)	322
324	RWANDA	2.4											

TAB. 6

 COMMERCE DE LA CE
 par pays d'origine et de destination

export

MAY-MAI 1976		Nederland		Belg.-Lux.		United-Kingdom		Ireland		Danmark		Destination		Code
Code	Destination	1 000 Eur	Indices 76/75	1 000 Eur	Indices 76/75	1 000 Eur	Indices 76/75	1 000 Eur	Indices 76/75	1 000 Eur	Indices 76/75	1 000 Eur	Indices 76/75	Code
000	GRAND TOTAL	2.465.551	116	2.088.410	122	3.013.229	102	228.748	110	636.526	120	MONDE	000	
011	INTRA-EC (EUR-9)	1.767.854	122	1.537.422	129	1.107.616	126	163.390	94	313.156	119	INTRA-EC (EUR-9)	011	
012	EXTRA-EC (EUR-9)	677.697	103	550.988	106	1.906.113	92	65.384	171	323.370	117	EXTRA-EC (EUR-9)	012	
100	CLASS 1	333.057	108	281.580	109	1.076.951	98	39.683	172	235.488	116	CLASSE 1	100	
111	ETH.	135.924	95	113.343	126	343.556	108	9.380	237	152.974	117	AELE	111	
112	OTH. WEST. EUROPE	72.542	107	53.653	112	132.232	86	3.899	109	27.678	99	ANDRRE EUR. OCCID.	112	
115	USA AND CANADA	86.226	130	84.971	96	386.967	116	20.245	171	39.340	123	USA ET CANADA	115	
199	OTHERS CLASS 1	38.365	128	29.613	111	213.896	74	6.159	165	15.496	124	AUT. CLASSE 1	199	
200	CLASS 2	243.519	106	201.112	110	727.342	86	21.276	194	66.092	128	CLASSE 2	200	
221	ACP	52.809	162	37.059	114	179.229	96	2.519	101	6.535	78	ACP	221	
222	ODM	1.557	213	865	214	922	130	274	20	7.825	94	ODM	222	
223	TOM	6.807	141	3.218	236	10.895	83	17.993	27	812	117	TOM	223	
299	OTHERS CLASS 2	182.346	95	159.970	108	536.296	83		233	50.917	150	AUT. CLASSE 2	299	
300	CLASS 3	49.080	66	51.763	85	92.659	79	12.039	48	21.792	98	CLASSE 3	300	
331	EASTERN EUROPE	44.135	89	47.015	85	73.273	77	985	46	21.079	112	EUROPE ORIENTALE	331	
399	OTHERS CLASS 3	4.945	20	4.748	79	19.386	93	54		713	21	AUT. CLASSE 3	399	
900	MISCELLANEOUS	52.038	115	16.531	100	9.168	100	3.385	160			DIVERS NON CLASSE	900	
981	EUROPE	2.040.455	118	1.751.433	126	1.656.477	114	177.628	99	514.887	120	EUROPE	981	
982	AFRICA	95.531	123	80.081	112	304.749	93	8.087	164	12.236	119	AFRIQUE	982	
983	AMERICA	130.560	93	124.880	100	503.764	103	22.006	164	6.533	113	AMERIQUE	983	
984	ASIA	133.878	105	106.975	105	440.838	84	15.746	237	50.970	145	ASIE	984	
985	OCEANIA	13.086	129	8.508	136	98.971	73	1.895	115	3.005	111	OCEANIE	985	
001	FRANCE	284.122	146	473.911	150	207.858	130	11.864	101	25.480	164	FRANCE	001	
002	BELGIUM-LUXEMBOURG	301.567	97			180.738	136	11.293	126	10.349	139	BELGIQUE-LUXBG.	002	
003	NETHERLANDS			345.835	122	172.329	114	13.543	124	19.205	134	PAYS-BAS	003	
004	GERMANY, FED. REP. OF	804.188	125	494.259	128	229.095	125	17.991	104	82.980	128	ALLEMAGNE RF	004	
005	ITALY	132.898	130	94.915	147	96.854	131	1.490	87	20.648	120	ITALIE	005	
006	UNITED KINGDOM	210.888	120	102.782	84			6.606	87			ROYAUME-UNI	006	
007	IRELAND	7.352	131	5.663	188	148.834	116	101.054	90	150.919	173	IRLANDE	007	
008	DENMARK	47.139	157	20.057	100	71.408	121	1.013	161	3.575	173	DANEMARK	008	
024	ICELAND	1.905	129	913	124	3.310	101		35	2.770	105	ISLANDE	024	
025	FAROE ISLANDS	38	131	6	65	249	60			3.757	89	ILES FEROE	025	
028	NORWAY	21.520	41	15.871	112	54.114	95	2.503	763	38.517	116	NORVEGE	028	
030	SWEDEN	45.308	107	37.957	128	125.009	104	2.847	131	94.837	120	SUEDE	030	
032	FINLAND	12.245	107	9.733	124	30.018	74	1.490	87	13.237	104	FINLANDE	032	
036	SWITZERLAND	31.653	146	35.630	125	119.777	131	1.755	185	9.732	123	SUISSE	036	
038	AUSTRIA	25.790	151	15.262	149	24.399	98	820	205	5.713	111	AUTRICHE	038	
040	PORTUGAL	9.748	130	7.710	120	23.947	97	1.420	NS	1.405	99	PORTUGAL	040	
042	SPAIN	26.500	110	22.773	118	44.000	101	1.838	100	3.414	80	ESPAGNE	042	
043	ANDORRA			119	147		200					ANDORRE	043	
044	GIBRALTAR	1.943	144		60	1.777	89		1	35	44	GIBRALTAR	044	
045	VATICAN CITY				16		200					CITE DU VATICAN	045	
046	MALTA	652	119	1.112	118	5.920	16	525	89	106	108	MALTE	046	
048	YUGOSLAVIA	9.856	91	4.175	65	14.074	91	268	33	2.645	73	YOUUGSLAVIE	048	
050	GREECE	10.400	124	10.014	106	17.209	92	250	162	2.636	114	GREECE	050	
052	TURKEY	10.548	121	5.671	70	18.193	74	62	81	2.536	226	TURQUIE	052	
056	SOVIET UNION	9.818	59	16.676	71	25.639	79	311	18	3.768	88	U.R.S.S.	056	
058	GERMANY, DEM. REP.	7.988	107	2.980	50	6.121	103	63	86	3.494	254	REP. DEM. ALLEMANDE	058	
060	POLAND	7.238	83	16.377	117	20.337	70	252	50	8.023	102	POLOQNE	060	
062	CZECHOSLOVAKIA	5.749	115	2.836	66	6.536	97	4	5	2.680	206	TCHECOSLOVAQUIE	062	
064	HUNGARY	6.541	121	3.477	147	6.517	98	79	90	1.225	63	HONGRIE	064	
066	ROMANIA	4.397	99	2.854	85	3.908	51	10	NS	963	71	ROUMANIE	066	
068	BULGARIA	1.878	128	2.053	100	3.214	4		13	861	30	BULGARIE	068	
070	ALBANIA	531	187	53	NS		10			35	18	ALBANIE	070	
201	SPANISH N. AFRICA	387	276	87	126	361	122		400	34	72	AFR. NORD ESPAGN.	201	
202	CANARY ISLANDS	2.162	49	649	98	3.851	69	24	185	375	108	ILES CANARIES	202	
204	MOROCCO	9.421	183	9.96	300	14.074	135	11	287	11	486	MOROCCO	204	
208	ALGERIA	2.624	64	9.195	104	10.095	95	215	NS	586	58	ALGERIE	208	
212	TUNISIA	2.911	111	3.067	83	2.580	104		3	416	303	TUNISIE	212	
216	LIBYA	7.368	174	9.071	160	11.858	74	3.406	438	1.334	161	LIBYE	216	
220	EGYPT	9.819	85	1.778	29	27.858	190	48	7	1.290	316	Egypte	220	
224	SUDAN	1.269	125	1.817	339	10.880	127		NS	485	123	SOUDAN	224	
228	MAURITANIA	291	102	155	55	1.858	157		117	2	129	MAURITANIE	228	
232	MALI	122	42	130	99	74	27			53	NS	MALI	232	
236	UPPER VOLTA	176	226	58	62	45	113			88	677	Haute-Volta	236	
240	NIGER	72	21	52	62	6	7			2	9	NIGER	240	
244	CHAD	58		32	32	80	12			5	2	TCHAD	244	
247	CAP VERDE ISLANDS		61	21	117	457	267			7	9	ILES DU CAP VERT	247	
248	SENEGAL	2.328	229	764	117	2.622	186			24	24	SENEGAL	248	
252	THE GAMBIA	186	214	80	16	1.286	149		4	15	28	GAMBIE	252	
257	GUINEA-BISSAU		100				300					GUINEE-BISSAU	257	
260	GUINEA	52	45	406	160	139	17			8	19	GUINEE	260	
264	SIERRA LEONE	366	75	216	79	2.258	46	26	100	73	53	SIERRA LEONE	264	
268	LIBERIA	792	116	279	45	2.136	89	53	58	304	33	LIBERIA	268	
272	IVORY COAST	9.107	940	1.305	83	7.748	127			111	163	COTE D'IVOIRE	272	
276	GHANA	1.638	144	348	64	7.930	111	138	65	577	163	GHANA	276	
280	TOGO	1.696	234	180	76	2.552	138			18	129	TOGO	280	
284	DAHOMEY	552	101	38	33	768	37			40	222	DAHOMIEY	284	
288	NIGERIA	14.423	110	14.311	208	87.343	111	1.930	105	2.361	94	NIGERIA	288	
302	CAMEROON	1.170	61	506	68	985	109			13	433	CAMEROUN	302	
306	CENT. AFRICAN REP.	125	149	25	34	39	70					REP. CENTRAFRIC.	306	
310	EQUATORIAL GUINEA						14			2		GUINEE EQUATOR.	310	
311	SAO TOME-PRINCE						12					SAO TOME-PRINCE	311	
314	GABON	9.029	NS	628	86	706	112			14	52	GABON	314	
318	P.R. CONGO (BRAZZA)	395	55	252	70	250	162			23	153	REP. CONGO (BRAZZA)	318	
322	ZAIRE	1.612	148	7.244	58	2.154	56	6	67	47	67	ZAIRE (ANC. KINSH)	322	
324	RWANDA	121	186	1.209	180	32	30			57	NS	RWANDA	324	
328	BURUNDI	162	208	384	104					17	23	BURUNDI	328	
329	ST. HELENA					85	75			7	75	ILE STE-HELENE	329	
330	ANGOLA	107	22	673	79	930	24	15	107	86	90	ANGOLA	330	
334	ETHIOPIA	556	201	191	79	1.322	75			176	77	ETHIOPIE	334	
338	FREN. AFARS-ISSAS	226	123	109	79	656	122			49	169	FR. AFARS-ISSAS	338	
342	SOMALIA	135	142	492	502	220	76			30	75	SOMALIA	342	
346	KENYA	1.072	95	530	209	9.367	75	18	46	110	49	KENYA	346	
350	UGANDA	195	NS	15	11	639	50			9	45	UGANDA	350	
352	TANZANIA	1.122	214	655	90	5.123	76	7	8	700	39	TANZANIE	352	
355	SEYHELLES	153	695	11	367	527	72			20	182	SEYHELLES	355	
357	BRIT. IND. OC. TERR.											SAT. OCEAN IND.	357	
366	MOZAMBIQUE	252	55	172	52	1.591	44	11	39	54	90	MOZAMBIQUE	366	
370	MADAGASCAR	101	27	158	272	238	68			7	50	MADAGASCAR	370	
372	REUNION	53	136	265	265	253	187			9	9	REUNION	372	
373	MAURITIUS	240	110	67	3									

TRADE OF THE EC
by countries of origin and destination

TAB. 6

export

MAY-MAI 1976		EUR-9		EUR-6		Deutschland		France		Italia		Destination	Code	
Code	Destination	1000 Eur	Indices 76/ 75	1000 Eur	Indices 76/ 75	1000 Eur	Indices 76/ 75	1000 Eur	Indices 76/ 75	1000 Eur	Indices 76/ 75	Destination	Code	
400	U.S. OF AMERICA	1.199.814	129	834.254	129	349.592	124	171.017	156	162.335	141	ETATS-UNIS	400	
404	CANADA	201.152	97	120.160	103	45.581	79	30.560	67	24.132	159	CANADA	404	
406	GREENLAND	8.039	97		159		8		2		27	GREENLAND	406	
408	S. PIERRE MIQUELON	5.73	103	557	107		5		122		12	ST-PIERRE ET MIQU	408	
412	MEXICO	73.403	68	56.409	69	29.173	78	16.592	132	6.151	52	MEXIQUE	412	
413	BERMUDA	5.611	118	3.996	173		103		96		122	ILES BERMUDES	413	
416	GUATEMALA	9.048	183	7.409	208	3.582	170	1.790	211	1.618	95	GUATEMALA	416	
421	BELIZE	1.231	103	7.454	208		35		150		120	BELIZE	421	
424	HONDURAS	2.440	103	1.926	119	664	183		150		25	HONDURAS	424	
428	EL SALVADOR	5.384	158	4.990	177	2.751	206		358		181	EL SALVADOR	428	
432	NICARAGUA	2.582	176	2.243	87	1.206	179		475		174	NICARAGUA	432	
436	COSTA RICA	4.353	129	3.198	150	1.859	143		288		345	COSTA RICA	436	
440	PANAMA	13.792	66	12.494	66	2.066	16	2.078	210	3.659	151	PANAMA	440	
444	PANAMA CANAL ZONE	1.273	122		171		337		163		251	CANAL PANAMA	444	
448	CUBA	25.850	101	17.783	47	7.098	83	4.827	40	4.184	70	CUBA	448	
452	HAITI	4.872	101	1.348	96		184		71		101	HAITI	452	
453	BAHAMAS	2.102	113	982	131	179	106		398		145	BAHAMAS	453	
454	TURKS-CAICOS ISL.		4		13						83	BAHAMAS	454	
456	DOMINICAN REPUBLIC	5.057	104	3.861	117	1.745	132		481		177	ILES TURQUES, CAIQ	456	
457	VIRGIN ISLANDS US	1.315	116	1.090	203		414		338		152	REP. DOMINICAINE	457	
458	MARTINIQUE	13.695	117	15.352	117	832	225	13.509	112	4.885	162	ILES VERGES D.USA	458	
462	MARTINIQUE	13.840	113	13.405	112	425	128	11.571	104	551	192	MARTINIQUE	462	
463	CAYMAN ISLANDS	227	72	61	87		19		24		109	ILES CAIMANES	463	
464	JAMAICA	10.151	82	3.041	108	1.778	126		206		52	JAMAICA	464	
469	BARBADOS	4.496	61	3.786	61		86		65		204	REP. BARBADE	469	
471	WEST INDIES													
472	TRINIDAD-TOBAGO	11.503	108	1.435	66	425	46		291		55	INDES OCCIDENTALES	471	
473	GRENADA								19		85	TRINIDAD, TOBAGO	472	
476	NETHERLAND ANTILLES	5.871	108	8.172	116	1.445	95				19	GRENADA	473	
480	COLOMBIA	22.845	95	18.974	116	9.105	132	3.770	87	3.94	192	ANTILLES NEERLAND.	476	
484	VENEZUELA	89.897	114	78.284	118	32.252	149	11.927	148	24.594	137	COLOMBIE	480	
488	GUYANA	4.557	72	1.445	87		71		162		38	VENEZUELA	484	
492	SURINAM	4.077	72	3.162	71		507		236		154	GUYANA	488	
496	FRENCH GUIANA	3.239	128	3.212	129		109		507		165	SURINAM	492	
500	ECUADOR	10.685	86	7.612	72		14	2.973	140		117	GUAYANE FR.	496	
504	PERU	22.413	67	18.941	76	4.665	83	947	71	1.582	126	EQUATEUR	500	
508	BRAZIL	169.244	98	147.860	99	8.567	67	3.619	141	3.567	141	PERU	504	
512	CHILE	12.522	81	8.471	66	69.394	84	20.107	108	25.938	93	BRESIL	508	
516	BOLIVIA	4.422	81	3.533	77		33	2.607	85	1.552	85	CHILE	512	
520	PARAGUAY	1.681	81	1.485	100	1.975	97		97		75	BOLIVIE	516	
524	URUGUAY	9.489	167	7.596	178		786		213		79	PARAGUAY	520	
528	ARGENTINA	92.051	180	84.971	197	3.297	146	2.174	358	1.883	209	URUGUAY	524	
529	FALKLAND ISLANDS		14		7	25.918	155	45.344	737	9.760	79	ARGENTINE	528	
												ILES FALKLAND	529	
600	CYPRUS	11.379	118	6.315	122	1.653	198	1.308	298	2.465	101	CHYPRE	600	
604	LEBANON	9.936	16	8.393	18	2.733	22	3.255	25	1.472	9	LIBAN	604	
608	SYRIA	68.325	175	60.105	183	20.823	171	18.661	174	16.824	233	LIBAN	608	
612	IRAQ	156.430	104	126.515	104	56.461	85	35.713	134	22.514	109	SYRIE	612	
616	IRAN	341.931	105	267.023	117	141.677	116	42.476	139	48.003	133	IRAQ	616	
624	ISRAEL	97.612	98	61.605	99	23.268	94	10.767	114	13.136	107	ISRAEL	624	
628	JORDAN	28.152	98	20.761	221	11.559	258	3.106	288	3.047	130	JORDANIE	628	
632	SAUDI ARABIA	211.153	233	164.838	178	76.330	148	21.909	215	34.991	145	JORDANIE	632	
636	KUWAIT	65.419	135	52.967	149	18.550	122	14.832	326	12.944	137	KOBEIT	636	
640	BAHRAIN	22.900	151	11.158	285	6.786	444	1.215	135	1.188	135	BAHREIN	640	
644	QATAR	24.935	203	12.585	221	4.185	147	2.523	164	8.719	140	KATAR	644	
647	UNITED ARAB EMIRAT	80.186	106	42.871	168	15.878	223	6.224	145	6.224	145	KATAR	647	
649	Oman	17.823	234	7.971	92	2.184	148	1.008	32	1.008	32	KEMIRATS ARAB.UNIS	649	
652	YEMEN(NORTH YEMEN)	8.421	131	4.812	102	1.284	167		32		248	YEMEN (YEMEN NORD)	652	
656	PEOP. DEM. REP. YEMEN	4.387	132	2.264	233	199	130	503	MS	124	47	YEMEN (YEMEN NORD)	656	
660	AFGHANISTAN	6.247	268	5.475	366	91	156	2.849	MS	1.238	466	YEMEN (YEMEN NORD)	660	
662	PAKISTAN	36.155	93	28.918	96	11.943	148	11.355	164	3.148	83	AFGHANISTAN	662	
664	INDIA, SIKKIM	65.349	68	41.895	57	16.615	70	7.193	28	5.632	337	INDE, SIKKIM	664	
666	BANGLADESH	6.204	33	3.037	19	970	50	225	2	155	6	BANGLADESH	666	
667	MALDIVES	275	152	211	NS		NS		NS		50	MALDIVES	667	
669	SRI LANKA	8.756	175	6.568	154	637	275	4.114	50	243	147	SRI LANKA (CEYLAN)	669	
672	NEPAL	1.560	175	28	154	239	275	4.114	50	243	147	SRI LANKA (CEYLAN)	672	
675	BHUTAN	18	90	1	8		6		45		79	NEPAL	675	
676	BURMA	3.237	91	1.955	80	1.258	78		273		290	BHOUTAN	676	
680	THAILAND	20.295	86	14.775	112	7.629	111	2.450	137	1.982	98	UNION BIRMANE	680	
684	LAOS	139	10	117	9		1		100		90	THAILANDE	684	
688	NORTH VIET-NAM	2.572	79	2.462	77	773	116		806		37	LAOS	688	
692	SOUTH VIET-NAM	1.708	235	1.495	234	606	282		407		342	VIETNAM NORD	692	
696	CAMBODIA	44	21	24	12				1			VIETNAM SUD	696	
700	INDONESIA	74.803	113	63.256	120	27.600	107	10.974	123	6.339	300	CAMBODGE	700	
701	MALAYSIA	35.080	73	18.831	67	11.011	159	3.465	80	1.885	80	INDONESIE	701	
703	BRUNEI	2.455	136	420	80		90		34		14	MALAYSIA	703	
704	PORTUGUESE TIMOR											BRUNEI	704	
706	SINGAPORE	48.671	97	30.189	116	13.913	114	5.83	237	5.83	51	TIMOR PORTUGAIS	706	
708	PHILIPPINES	27.817	97	22.048	112	8.410	78	9.352	108	3.279	97	SINGAPORE	708	
716	MONGOLIA, PEOP. REP.											PHILIPPINES	716	
720	CHINA, PEOP. REP.	117.106	140	105.199	156	59.934	185	23.679	193	14.573	402	MONGOLIE, REP. POP	720	
724	NORTH KOREA	2.944	63	2.882	64	1.112	38	1.186	95	1.476	200	CHINE, REP. POP.	724	
728	SOUTH KOREA	40.835	127	32.759	154	16.122	115	12.703	277	1.476	108	NORTH KOREA	728	
732	JAPAN	186.317	110	133.498	121	60.776	117	26.840	113	22.111	139	SOUTH KOREA	732	
736	TAIWAN	33.075	116	27.890	123	18.531	122	2.197	74	2.774	181	JAPON	736	
740	HONG KONG	72.305	142	47.633	181	16.483	167	9.010	246	6.879	232	TAIWAN (FORMOSE)	740	
743	MACAO	270	239	30	NS		24					HONG KONG	743	
800	AUSTRALIA	151.685	95	82.714	134	39.819	129	11.024	122	15.971	169	AUSTRALIE	800	
801	NEW GUINEA	1.134	59	388	95	229	131	76	25	20	49	NOUV.-GUIN., PAPOUA	801	
802	AUSTR. CONTROL. TERR	95	83	29	66	20	400	1	100		17	T. ADM. P. AUSTRALIE	802	
803	NAURU		8		30		4		1		6	NAURU	803	
804	NEW ZEALAND	45.186	102	13.751	121	5.692	134	1.442	89	1.694	70	NOUVELLE-ZELANDE	804	
808	PACIFIC ISLANDS U.S.	474	204	373	298	16	160	331	352		109	REP. USA OCEANIE	808	
809	NEW CALEDONIA	7.661	91	7.551	94	387	82	6.612	96	248	78	NOUVELLE-ZELANDE	809	
811	MALLIS-FUTUNA ISL		18		18		18		8		18	REP. USA OCEANIE	811	
812	BALISH OCEANIA	196	66	69	18	18	90		5		103	MALLIS ET FUTUNA	812	
814	NEW ZEALD. OCEANIA		66		106				500		30	OCEANIE BRIT.	814	
815	FJI	1.759	68	207	80	97	131		31		124	OCEANIE NEO-ZELAND	815	
816	NEW HEBRIDES	311	64	286	83	42	140		192		73	FIDJI	816	
817	TONGA		63		167				3		4	TONGA	817	
819	WESTERN SAMOA		36		86		4		133		133	NOUV.-HEBRIDES	819	
822	FRENCH POLYNESIA	5.894	102	5.307	97	533	172	4.332	93	155	111	SAMOA OCCIDENTAL	822	
890	POLAR REGIONS		5		5		1					POLYN		

TAB. 6

COMMERCE DE LA CE
par pays d'origine et de destination

export

MAY-MAI 1976		Nederland		Belg.-Lux.		United-Kingdom		Ireland		Danmark			
Code	Destination	1000 Eur	Indices 76/75	1000 Eur	Indices 76/75	1000 Eur	Indices 76/75	1000 Eur	Indices 76/75	1000 Eur	Indices 76/75	Destination	Code
400	U.S. OF AMERICA	74.707	125	76.603	96	313.147	125	17.319	173	35.094	133	ETATS-UNIS	400
404	CANADA	11.519	176	8.368	97	73.820	89	2.926	160	7.246	77	CANADA	404
406	GREENLAND	69	690			241	NS			94	94	GREENLAND	406
408	S.-PIERRE MIQUELON	19	100			15	42			1	50	ST-PIERRE ET MIQU	408
412	MEXICO	2.753	15	1.740	67	15.975	64	240	170	779	192	MEXIQUE	412
414	BERMUDA	169	73	2.508	95	1.402	60	30	200	183	218	ILES BERMUDES	414
416	GUATEMALA	854	229	565	258	1.343	106	40	154	256	457	GUATEMALA	416
421	BELIZE	393	587	3	150	739	73			38	56	BELIZE	421
424	HONDURAS	651	235	242	197	485	71			29	37	HONDURAS	424
428	EL SALVADOR	352	57	314	148	901	64			87	264	EL SALVADOR	428
432	NICARAGUA	178	131	111	94	327	43	6	100	6	6	NICARAGUA	432
436	COSTA RICA	299	214	328	381	1.100	92	15	250	44	102	COSTA RICA	436
440	PANAMA	4.419	166	272	86	940	54	106	589	252	118	PANAMA	440
444	PANAMA CANAL ZONE		NS			17	92					CANAL P/NAMA	444
448	CUBA	766	93	908	29	7.499	104			568	80	CUBA	448
452	HAITI	287	93	167	107	471	119			102	102	HAITI	452
453	BAHAMAS	297	230	22	29	1.063	107	4	24	53	57	BAHAMAS	453
454	TURKS-CAICOS ISL.					1.091	74			85	87	ILES TURQUES, CAIQ	454
456	DOMINICAN REPUBLIC	516	231	270	38	171	32	16	200	87	87	REP. DOMINICAINE	456
457	VIRGIN ISLANDS US	150	NS	24	480	268	101	7	33	49	109	ILES VIERGES D.-USA	457
458	GUADELOUPE	273	175	253	139	133	55	262	71	57	100	GUADELOUPE	458
462	MARTINIQUE	615	362	243	338	133	55	262	71	60	62	MARTINIQUE	462
463	CAYMAN ISLANDS	10	150	150	150	632	63	32	73	153	182	ILES CAYMANES	463
464	JAMAICA	591	132	262	75	6.926	63	32	73	153	182	JAMAIQUE	464
469	BARBADOS	182	186	28	93	1.848	73	3	5	58	132	LA BARBADE	469
471	WEST INDIES	236	60	32	4	3.165	87	26	11	108	74	INDES OCCIDENTALES	471
472	TRINIDAD-TOBAGO	498	115	76	60	9.902	122	8	4	158	81	TRINIDAD, TOBAGO	472
473	GREENLAND											GREENLAND	473
476	NETHERL. ANTILLES	5.029	153	216	104	1.303	74	29	63	342	125	ANTILLES NEERLAND.	476
480	COLOMBIA	1.731	162	229	112	3.491	81	98	544	180	128	COLOMBIE	480
484	VENEZUELA	4.273	69	5.238	45	12.919	97	282	291	1.412	89	VENEZUELA	484
485	GUYANA	4.315	69	274	250	3.072	66	19	380	144	144	GUYANA	485
489	SURINAM	2.005	65	239	111	765	63			150	273	SURINAM	489
496	FRENCH GUIANA	61	122	28	133	27	59					GUYANE FR.	496
500	EQUADOR	265	23	153	25	2.157	94	3	19	913	982	EQUATEUR	500
504	PERU	2.265	50	923	57	3.155	48	29	60	288	57	PEROU	504
508	BRAZIL	11.310	96	21.111	267	11.860	94	2.071	613	1.193	60	BRESIL	508
512	CHILE	572	93	173	21	3.735	19	3	4	326	93	CHILE	512
516	BOLIVIA	236	77	99	93	702	117	151	92	35	52	BOLIVIE	516
520	PARAGUAY	45	145	66	33	178	30			360	360	PARAGUAY	520
524	URUGUAY	177	56	65	36	1.825	87	38	60	64	64	URUGUAY	524
528	ARGENTINA	1.304	111	2.645	160	6.462	85	244	321	354	37	ARGENTINE	528
529	FALKLAND ISLANDS					14	7					ILES FALKLAND	529
600	CYPRUS	548	53	341	78	4.738	124	95	216	231	39	CHYPRE	600
604	LEBANON	26	9	683	22	1.466	11	13	13	126	19	LIBAN	604
608	SYRIA	2.186	101	4.615	208	6.477	109	18	NS	1.723	578	SYRIE	608
612	IRAQ	4.715	105	9.412	169	16.059	66	7.090	NS	9.166	285	IRAK	612
616	IRAN	21.650	120	13.217	63	66.932	72	2.071	613	5.905	130	IRAN	616
624	ISRAEL	6.609	161	7.825	68	35.182	99	161	32	68	68	ISRAEL	624
628	JORDAN	1.774	230	1.275	111	6.983	139	8	2	400	140	JORDANIE	628
632	SAUDI ARABIA	18.917	247	12.691	298	41.794	151	438	456	4.083	123	ARABIE SAOUDITE	632
636	KUWAIT	3.346	76	3.295	166	14.084	96	191	163	2.177	197	KOWEIT	636
640	BAHRAIN	1.426	251	543	218	10.840	100	116	414	786	234	BAHREIN	640
644	QATAR	4.316	904	684	349	11.860	182	29	193	461	615	KATAR	644
647	UNITED ARAB EMIRAT	7.671	363	2.351	103	36.136	53	197	505	1.814	249	EMIRATS ARAB. UNIS	647
649	OMAN	1.163	143	687	141	10.155	55	2	6	395	104	OMAN	649
652	YEMEN (NORTH YEMEN)	615	394	622	486	2.915	192	7		649	382	YEMEN (YEMEN NORD)	652
656	PEOP. DEM. REP. YEMEN	54	1	1.179	NS	1.388	56	46	104	709	178	REP. DEM. YEMEN	656
660	AFGHANISTAN	332	86	94	553	443	56	329	NS	329	NS	AFGHANISTAN	660
662	PAKISTAN	1.697	54	775	9	6.738	72	209	299	290	196	PAKISTAN	662
664	INDIA, SIKKIM	5.014	39	7.441	82	23.109	104	35	10	310	118	INDE, SIKKIM	664
666	BANGLADESH	1.663	114	24	37	3.038	107	2	100	127	48	BANGLADESH	666
667	MALDIVES					64	37					MALDIVES	667
669	SRI LANKA	182	158	1.387	NS	1.576	139	102	NS	36	49	SRI LANKA (CEYLAN)	669
672	NEPAL					267	202			9	225	NEPAL	672
675	BHUTAN	12	33	32	8	1.267	141			15	7	BHOUTAN	675
676	BURMA	98		936	103	4.953	51	118	43	449	92	UNION BURMANE	676
680	THAILAND	1.778	113	4	25	16	11			6	200	THAILANDE	680
684	LAOS											LAOS	684
688	NORTH VIET-NAM	840	NS	43	41	60	NS					VIETNAM NORD	688
692	SOUTH VIET-NAM	482	177			89	102					VIETNAM SUD	692
696	CAMBODIA	14				133	133					CAMBODGE	696
700	INDONESIA	15.049	171	3.300	230	8.242	79	141	7	3.164	322	INDONESIE	700
701	MALAYSIA	1.584	13	889	50	13.512	69	214	117	2.520	728	MALAYSIA	701
703	BRUNEI	209	167	84	700	2.030	161			5	26	BRUNEI	703
704	PORTUGESE TIMOR											TIMOR PORTUGAIS	704
706	SINGAPORE	4.158	124	3.023	191	17.294	77	49	26	1.139	70	SINGAPOUR	706
708	PHILIPPINES	1.440	171	369	41	5.187	58	180	439	402	76	PHILIPPINES	708
716	MONGOLIA, PEOP. REP.	3.235	20	3.778	145	11.805	87			1	4	MONGOLIE, REP. POP	716
720	CHINA, PEOP. REP.	104	212	11	13	16	11	4				CHINE, REP. POP.	720
724	NORTH KOREA	2.062	388	376	56	7.754	80			920	20	COREE DU NORD	724
728	SOUTH KOREA	10.919	139	12.852	115	37.901	77			214	16	COREE DU SUD	728
732	JAPAN	3.221	141	1.167	139	4.844	86	3.653	308	11.165	137	JAPON	732
736	TAIWAN	4.351	145					133	193	208	108	TAIWAN (FORMOSE)	736
740	HONG KONG					23.420	99	228		1.024	115	HONG KONG	740
743	MACAO					240	218					MACAO	743
800	AUSTRALIA	9.503	129	6.397	131	64.711	68	1.795	120	2.465	125	AUSTRALIE	800
801	NEW GUINEA	33	23	30	150	720	47			260	520	NOUV.-GUIN., PAPOUA	801
802	AUST. CONTRL. TERR.	2				48	68			18		TERR. P.-AUSTRALIE	802
803	NAURU					4	20					NAURU	803
804	NEW ZEALAND	3.120	153	1.803	166	30.921	97	96	71	418	61	NOUVELLE-ZELANDE	804
808	PACIF. ISLANDS U.S.	12	120			89	90			10	125	DEP. USA OCEANIE	808
809	NEW CALEDONIA	229	95	75	87	78	23			32	457	NOUV.-CALEDONIE	809
811	MALTTA-FUTUNA ISL											MALTTA ET FUTUNA	811
812	BRITISH OCEANIA	1	33			127	29					OCEANIE BRIT.	812
814	NEW ZEALD. OCEANIA	2	13			48	480					OCEANIE NEO-ZELAND	814
815	FJI	58	55	13	260	1.546	66					FIDJI	815
816	NEW HEBRIDES	7	70			3	17	2	50			NOUV.-HEBRIDES	816
817	TONGA					5	500					TONGA	817
819	WESTERN SAMOA	8	100			38	30					SAMOA OCCIDENTAL	819
822	FRENCH POLYNESIA	111	57	176	128	563	197			4	160	POLYNESIE FR.	822
890	POLAR REGIONS											REGIONS POLAIRES	890
950	STORES, PROVISIONS	52.029	115	14.359	97	9.168	100	81				SOUT. PROV. BORD	950
958	UNSPECIFIED			2.172	125			3.304	156			NON SPECIFIES	958
977	SECRET											SECRET	977

TREND IN EC TRADE
by commodity groups

TAB. 7

import

value in Mio Eur

Period Période	EUR-9	Deutschland	France	Italia ¹⁾	Nederland	Belg.-Lux.	United Kingdom	Ireland	Danmark	
0,1: FOOD, BEVERAGES AND TOBACCO										
intra (EUR-9)										
1974	II	3 579,3	1 158,8	366,0	526,6	345,7	398,0	674,3	51,1	58,7
	III	3 442,1	961,5	359,6	571,1	351,6	398,5	702,2	48,4	49,3
	IV	3 802,0	1 047,3	431,8	663,0	352,5	447,3	754,7	57,4	48,0
1975	I	3 522,7	1 010,7	448,0	555,2	324,5	384,6	700,9	52,5	46,3
	II	4 031,7	1 240,3	489,4	635,0	378,0	447,9	738,0	47,1	56,0
	III	4 114,7	1 102,1	575,2	678,2	373,7	442,9	839,5	51,2	51,9
	IV	4 544,9	1 124,8	601,2	926,0	440,4	527,7	805,8	54,5	64,5
1976	I	4 184,3	1 155,6	521,7	754,2	400,3	503,5	720,5	64,7	63,9
	II		1 479,5	574,6		466,1	545,1	723,5	66,3	75,5
1975	M	1 289,4	425,7	157,4	185,7	117,2	133,9	234,9	15,2	19,3
	J	1 451,9	405,7	176,7	282,0	137,6	148,1	269,5	15,5	16,7
	J	1 367,2	351,8	205,7	179,0	125,6	127,8	338,1	21,7	17,5
	A	1 207,4	353,9	170,9	156,1	122,9	137,6	235,5	14,1	16,4
	S	1 524,1	396,4	202,0	345,7	125,2	155,5	267,3	15,1	16,9
	O	1 637,0	417,0	214,5	264,6	161,5	167,4	371,5	19,5	21,0
	N	1 360,0	346,5	191,8	252,8	141,4	160,8	226,2	18,6	21,8
	D	1 531,6	361,3	197,6	414,3	144,1	165,2	212,1	16,5	20,5
1976	J	1 283,3	344,7	182,2	239,9	118,4	151,2	213,0	16,3	17,7
	F	1 332,1	355,4	172,1	217,6	125,8	153,5	262,0	23,6	22,1
	M	1 569,4	455,4	167,3	292,9	155,8	181,8	268,2	24,7	23,3
	A	1 503,5	494,7	187,3	227,1	155,6	168,6	223,4	23,0	23,7
	M	1 546,7	504,2	193,7	230,9	154,7	164,8	248,3	23,9	26,2
	J	1 520,3	480,5	191,9	207,4	154,6	184,8	257,0	19,4	24,7
	J		437,0	175,9				215,5		22,0
extra (EUR-9)										
1974	II	3 709,3	756,6	563,6	528,9	456,2	169,2	1 092,6	38,6	103,5
	III	3 598,5	733,9	460,1	539,2	501,7	163,0	1 043,3	45,7	111,7
	IV	4 003,3	947,2	601,6	508,2	449,6	188,0	1 145,6	33,5	129,6
1975	I	3 929,9	840,2	601,5	495,2	567,2	214,3	1 060,0	56,7	94,8
	II	3 758,5	825,6	619,5	484,0	491,2	204,6	989,5	43,0	101,2
	III	3 670,9	786,3	543,6	581,2	468,4	186,2	960,6	35,6	109,0
	IV	4 610,8	1 021,3	718,2	627,7	614,5	257,4	1 184,6	38,9	148,2
1976	I	4 181,7	971,5	806,7	503,0	530,4	222,8	978,8	38,8	130,1
	II		924,3	790,2		533,0	230,1	1 118,0	43,6	155,8
1975	M	1 182,0	255,4	196,1	132,7	169,7	70,5	309,6	15,8	32,3
	J	1 227,3	255,7	189,5	212,8	161,4	58,1	301,3	15,7	32,7
	J	1 218,3	256,8	211,4	152,3	138,6	50,3	363,8	14,7	30,6
	A	1 088,1	253,6	140,4	162,2	129,6	50,4	301,5	11,6	38,7
	S	1 374,6	275,9	190,1	269,4	200,1	84,3	308,4	9,5	36,9
	O	1 525,3	317,4	223,5	198,5	236,2	85,0	407,2	10,8	46,5
	N	1 461,6	351,2	227,5	194,7	187,6	88,7	343,3	16,0	52,6
	D	1 604,9	328,7	270,8	236,5	192,3	83,3	433,9	12,4	46,9
1976	J	1 374,1	322,7	238,8	139,1	199,7	80,7	337,3	14,1	41,7
	F	1 190,3	300,6	240,9	127,0	135,9	69,8	266,8	10,9	38,3
	M	1 578,0	348,2	314,3	230,0	194,7	72,3	355,6	14,0	48,9
	A	1 416,8	296,3	276,1	212,2	175,7	69,1	331,3	11,5	44,6
	M	1 420,6	287,0	258,2	193,6	176,1	67,2	370,0	15,4	53,1
	J	1 510,0	341,0	255,4	173,7	181,3	79,4	407,7	16,1	55,3
	J		331,8	201,6				381,4		44,7

¹⁾ The monthly figures do not include confidential data.

TAB. 7

ÉVOLUTION DU COMMERCE DE LA CE
par classes de produits

export

valeurs en Mio Eur

Period Période	EUR-9	Deutschland	France	Italia ¹⁾	Nederland	Belg.-Lux.	United Kingdom	Ireland	Danmark	
0,1 PRODUITS ALIMENTAIRES, BOISSONS ET TABACS										
intra (EUR-9)										
1974	II	3 646,1	422,6	987,9	265,6	1 001,1	373,2	149,3	148,0	201,7
	III	3 495,9	455,9	807,6	309,1	935,0	386,8	146,1	171,8	283,5
	IV	3 827,3	483,2	974,8	345,7	922,2	390,0	197,2	198,0	316,2
1975	I	3 642,3	481,7	786,0	226,0	1 018,2	402,2	209,3	189,1	329,7
	II	4 086,2	484,9	997,1	311,7	1 135,3	407,6	184,8	216,4	348,3
	III	4 226,7	523,3	920,4	427,7	1 107,4	400,9	216,3	289,9	340,8
	IV	4 814,3	561,7	972,7	421,5	1 258,7	526,6	338,9	294,7	439,5
1976	I	4 489,8	570,2	1 121,4	268,8	1 263,4	460,8	251,4	170,4	383,5
	II		470,4	1 272,2		1 271,7	495,9	238,0	234,1	365,8
1975	M	1 294,5	146,7	321,5	91,4	355,2	120,1	60,2	81,0	118,4
	J	1 412,3	162,4	358,2	142,9	374,8	141,1	54,8	68,5	109,9
	J	1 400,5	176,0	344,9	123,0	350,3	124,9	63,2	104,5	113,7
	A	1 261,7	171,3	256,0	118,1	330,1	126,5	62,5	85,0	112,2
	S	1 544,6	176,0	321,0	190,6	406,3	148,9	91,7	99,3	110,8
	O	1 748,3	201,3	319,9	140,4	464,7	175,7	128,4	145,0	172,8
	N	1 468,9	172,0	327,1	112,2	384,4	166,3	107,5	84,7	114,7
	D	1 518,0	188,4	328,3	170,8	376,7	168,5	100,8	64,1	120,4
1976	J	1 403,8	194,3	319,8	97,6	404,1	145,3	75,5	55,2	112,0
	F	1 392,3	188,4	349,8	70,5	381,8	142,4	75,0	52,7	131,7
	M	1 665,0	187,5	446,8	100,8	461,0	171,7	100,2	62,2	134,9
	A	1 560,4	158,2	447,8	91,1	408,6	170,7	80,5	85,7	117,8
	M	1 554,0	156,2	432,5	126,6	422,7	152,0	75,1	71,3	117,6
	J	1 542,4	156,0	387,3	133,9	414,0	170,0	82,6	74,6	124,0
	J		188,4	294,6				73,7		119,1
extra (EUR-9)										
1974	II	1 764,2	215,9	475,6	148,6	280,5	93,0	333,3	31,5	282,4
	III	1 910,4	191,0	589,2	201,3	258,0	79,9	378,2	44,7	168,1
	IV	1 886,5	197,5	515,7	206,9	295,8	75,4	333,7	64,8	196,7
1975	I	1 789,1	181,0	516,9	150,2	284,6	106,1	354,2	34,7	161,4
	II	1 767,3	171,9	556,2	181,0	266,8	84,5	304,0	21,5	181,4
	III	1 801,0	179,5	524,8	173,0	241,6	67,7	391,0	32,2	191,1
	IV	2 079,3	224,6	560,3	242,7	317,4	67,1	393,9	50,4	222,9
1976	I	1 992,9	229,0	624,5	156,3	308,2	92,5	363,5	34,9	184,0
	II		243,1	709,4		281,3	91,6	311,5	58,4	225,6
1975	M	584,2	52,4	183,5	56,7	87,3	24,9	109,2	8,5	61,7
	J	570,1	48,0	190,9	70,1	84,7	20,5	84,1	6,2	65,6
	J	590,2	50,6	172,4	44,5	82,0	20,9	154,3	8,7	56,8
	A	559,4	64,6	178,1	51,3	66,8	17,3	106,3	12,8	62,3
	S	658,0	64,3	174,2	81,9	92,9	27,1	130,6	10,8	76,2
	O	714,3	69,4	194,4	72,3	114,9	19,5	150,5	13,7	79,7
	N	643,1	68,1	174,1	79,6	103,6	14,5	110,9	20,9	71,4
	D	720,5	87,2	193,0	96,8	98,8	20,7	132,6	15,4	76,1
1976	J	589,8	76,4	162,3	55,6	96,1	23,9	110,4	10,3	54,8
	F	625,6	67,3	200,4	43,4	89,8	28,0	113,5	12,5	70,8
	M	768,1	85,4	245,3	60,5	122,3	34,5	139,3	12,3	68,5
	A	690,4	83,2	239,6	53,9	94,3	26,3	108,7	13,0	71,3
	M	657,6	83,0	222,3	51,6	90,0	23,6	92,5	23,7	70,8
	J	733,4	76,8	245,0	55,7	97,0	36,6	112,9	19,5	89,9
	J		85,8	211,2				104,1		59,8

¹⁾ Les chiffres mensuels ne comprennent pas les données confidentielles.

TRENDS IN EC TRADE
by commodity groups

TAB. 7

import

value in Mio Eur

Period Période	EUR-9	Deutschland	France	Italia ¹⁾	Nederland	Belg.-Lux.	United Kingdom	Ireland	Danmark	
3: FUEL PRODUCTS										
intra (EUR-9)										
1974	II	1 754,0	587,5	219,8	41,6	126,8	307,9	238,1	72,0	160,4
	III	2 018,2	736,5	253,1	78,7	161,5	317,8	261,0	53,1	156,7
	IV	2 025,9	684,0	286,9	77,3	143,5	340,3	257,9	56,0	180,0
1975	I	1 758,9	588,9	305,2	84,4	120,9	237,6	246,4	54,3	121,2
	II	1 770,9	685,9	277,9	110,2	114,3	242,0	164,9	48,6	137,1
	III	1 905,7	761,9	212,8	102,8	122,9	328,1	192,9	43,3	140,9
	IV	2 240,8	821,8	276,3	153,5	144,9	370,3	287,9	56,9	129,2
1976	I	2 190,6	877,3	279,9	102,5	124,0	322,1	270,0	64,0	150,8
	II		828,5	334,3		139,2	497,8	226,9	76,7	137,9
1975	M	517,8	177,0	85,4	32,5	39,0	70,7	54,4	17,1	41,7
	J	616,9	271,2	82,6	48,2	37,6	73,9	50,2	15,0	38,1
	J	596,3	244,0	93,2	32,3	40,2	62,9	68,1	16,2	39,3
	A	566,8	241,2	63,2	35,1	39,9	49,9	67,2	13,9	56,3
	S	593,4	276,7	54,3	35,3	42,7	66,5	61,4	13,2	43,3
	O	691,8	276,2	91,8	39,2	50,0	79,1	88,8	23,4	43,3
	N	700,3	258,3	90,6	45,8	54,7	84,8	108,6	17,8	39,9
	D	758,1	289,7	94,4	69,6	40,2	109,0	93,0	15,6	46,6
1976	J	695,9	276,0	92,7	35,3	43,2	88,5	87,8	22,8	49,5
	F	765,3	317,3	83,5	36,1	46,5	93,9	121,9	17,5	48,6
	M	738,5	284,0	103,3	31,3	34,2	111,4	99,5	23,6	51,1
	A	684,5	258,9	110,3	36,3	40,1	105,9	68,3	19,4	45,4
	M	704,2	288,8	99,8	31,6	36,8	87,4	86,6	23,3	49,9
	J	745,0	280,7	122,7	50,7	62,1	77,9	75,5	32,9	42,4
	J		288,0	145,1				83,6		41,1
extra (EUR-9)										
1974	II	10 231,4	2 032,4	2 104,9	2 063,6	1 169,7	469,5	2 110,9	59,6	220,6
	III	10 790,9	2 103,6	2 306,9	2 420,6	1 029,3	713,8	1 837,5	55,9	223,4
	IV	10 675,3	2 069,8	2 415,8	2 192,4	1 118,1	631,9	1 968,4	53,6	225,3
1975	I	8 461,5	1 548,9	2 019,4	1 637,8	940,9	428,8	1 639,0	42,5	204,1
	II	8 418,2	1 728,6	1 903,6	1 562,1	978,8	473,8	1 527,6	46,7	197,0
	III	9 163,2	1 798,0	1 979,4	1 881,9	1 091,9	582,3	1 529,5	57,3	252,8
	IV	10 325,5	2 103,1	2 271,4	2 251,8	1 126,9	603,1	1 631,0	51,6	286,5
1976	I	10 332,4	1 980,8	2 565,2	1 855,6	1 260,7	443,5	1 931,4	52,5	242,6
	II		2 087,3	2 358,5		1 463,5	634,9	1 779,6	33,9	234,3
1975	M	2 802,2	552,0	618,1	575,1	309,0	153,0	516,1	18,5	60,5
	J	2 826,8	588,0	623,0	491,1	338,9	180,7	527,0	9,5	68,7
	J	3 131,0	563,5	676,4	702,2	365,8	227,5	500,8	18,8	76,0
	A	2 970,3	624,2	649,9	558,6	355,2	157,5	527,7	20,0	77,0
	S	3 034,3	610,3	655,0	597,1	370,9	184,0	509,3	18,2	89,6
	O	3 429,0	718,2	717,2	757,1	317,3	185,6	628,7	20,7	84,2
	N	3 264,1	685,9	699,0	626,0	457,1	231,7	459,2	11,6	93,6
	D	3 691,2	730,0	864,2	870,0	362,0	168,8	567,9	19,2	109,1
1976	J	3 440,1	612,6	847,8	567,6	422,0	231,3	659,3	17,6	81,9
	F	3 360,9	683,8	862,5	587,5	409,1	121,5	603,5	19,7	73,3
	M	3 484,7	684,5	853,7	690,7	429,6	90,4	630,9	15,3	89,7
	A	3 670,0	709,4	841,3	680,0	546,3	151,8	630,9	17,2	93,0
	M	3 498,3	693,1	811,3	712,4	399,0	207,5	583,1	11,5	80,4
	J	3 560,2	684,7	707,2	742,8	518,2	232,2	605,5	6,2	63,4
	J		744,4	799,9				612,1		92,3

¹⁾ The monthly figures do not include confidential data.

TAB. 7

ÉVOLUTION DU COMMERCE DE LA CE
par classes de produits

export

valeurs en Mio Eur

Period Période	EUR-9	Deutschland	France	Italia ¹⁾	Nederland	Belg.-Lux.	United Kingdom	Ireland	Danmark	
3: PRODUITS ÉNERGÉTIQUES										
intra (EUR-9)										
1974	II	1 792,5	359,5	155,5	235,6	725,9	67,5	233,3	7,0	8,2
	III	1 955,8	412,0	123,2	186,1	831,3	152,6	234,8	7,4	8,5
	IV	2 029,8	393,5	131,1	193,5	958,5	124,1	214,3	7,1	7,7
1975	I	1 714,4	398,3	132,2	70,5	801,3	108,8	191,1	6,0	6,0
	II	1 669,0	341,1	140,8	103,7	753,7	155,3	155,9	10,3	8,2
	III	1 859,1	306,2	166,4	155,5	852,5	151,0	207,7	7,2	12,6
	IV	2 225,6	331,1	171,6	165,8	1 100,7	224,2	213,8	6,1	12,3
1976	I	2 150,1	331,6	206,9	95,3	1 132,8	119,7	246,7	5,0	12,3
	II		336,8	179,9		1 195,5	145,2	235,1	4,0	11,4
1975	M	513,2	104,3	37,8	35,7	232,4	45,7	51,9	3,0	2,3
	J	569,7	108,1	51,2	38,8	251,2	54,6	60,7	2,7	2,4
	J	587,3	111,0	41,3	56,4	233,1	74,3	65,8	2,4	3,2
	A	567,3	88,4	70,6	61,6	224,6	51,0	62,9	3,1	5,2
	S	555,8	106,9	55,6	36,2	246,8	25,8	79,1	1,7	4,1
	O	722,6	105,8	49,5	66,4	328,8	76,5	88,1	1,5	6,1
	N	700,0	114,3	58,7	54,2	323,0	78,8	65,2	2,8	3,0
	D	710,8	111,2	64,1	45,0	352,2	68,7	64,5	1,9	3,3
1976	J	664,6	104,3	56,9	22,6	352,7	42,1	79,7	1,6	4,8
	F	642,3	99,9	58,3	26,2	348,4	41,9	61,4	1,9	4,2
	M	812,0	127,4	91,0	44,7	404,0	35,5	104,8	1,5	3,3
	A	645,7	107,5	66,4	40,0	326,8	16,4	80,5	2,9	5,3
	M	657,3	119,1	58,7	59,7	300,9	29,1	84,8	0,7	4,3
	J	701,8	110,2	55,2	21,7	342,8	99,5	70,3	0,4	1,8
	J		130,3	58,9				113,0		2,1
extra (EUR-9)										
1974	II	1 195,5	218,1	125,7	258,8	292,2	77,6	160,4	0,4	62,4
	III	1 302,3	264,6	110,2	358,0	262,2	102,5	158,1	0,3	46,6
	IV	1 234,6	270,0	98,1	285,5	262,9	107,7	165,7	0,4	44,3
1975	I	1 089,6	216,4	104,0	224,4	244,6	99,0	155,7	0,9	44,7
	II	997,5	176,1	109,8	217,4	234,1	82,1	135,0	1,0	42,1
	III	1 122,5	170,5	117,0	287,4	248,9	100,9	149,5	0,3	48,1
	IV	1 241,5	199,2	120,1	311,7	281,2	127,2	154,1	0,3	47,6
1976	I	1 085,3	154,5	114,8	268,6	254,3	104,8	141,2	0,5	46,6
	II		193,4	131,7		262,8	81,2	150,1	0,2	58,1
1975	M	307,2	53,0	37,3	61,1	68,6	28,0	47,5	0,2	11,5
	J	333,9	60,3	41,4	75,3	74,7	21,3	42,9	0,2	17,8
	J	366,3	58,2	34,3	76,7	84,7	46,0	49,6	0,1	16,7
	A	371,4	52,6	40,0	99,5	82,3	33,1	49,1	0,2	14,7
	S	378,9	59,7	43,1	104,3	81,9	21,8	51,6	0,0	16,6
	O	433,0	70,6	37,0	108,2	89,3	50,1	65,1	0,1	12,6
	N	397,2	65,0	42,4	95,3	94,5	35,4	46,0	0,0	18,6
	D	408,3	63,6	41,0	107,7	97,8	40,3	41,3	0,2	16,4
1976	J	368,0	52,8	38,5	78,8	91,5	40,1	51,6	0,2	14,5
	F	324,8	50,5	34,3	79,0	86,7	31,8	32,3	0,1	10,2
	M	388,4	51,2	41,9	107,4	76,1	32,8	57,0	0,2	21,7
	A	371,7	62,7	41,7	96,7	96,6	17,8	41,4	0,0	14,8
	M	361,5	62,2	35,7	89,0	77,7	24,0	53,6	0,1	19,2
	J	434,3	68,5	53,8	105,8	88,6	39,3	54,3	0,1	23,8
	J		78,5	52,5				50,4		14,3

¹⁾ Les chiffres mensuels ne comprennent pas les données confidentielles.

import

value in Mio Eur

Period Période	EUR-9	Deutschland	France	Italia ¹⁾	Nederland	Belg.-Lux.	United Kingdom	Ireland	Danmark	
2.4: RAW MATERIALS										
intra (EUR-9)										
1974	II	1 799,2	468,0	236,8	433,0	176,2	322,2	117,8	21,8	23,3
	III	1 581,0	399,4	208,2	409,4	177,0	232,8	116,9	17,3	19,9
	IV	1 552,6	422,8	224,5	340,4	174,9	242,2	108,9	17,0	21,9
1975	I	1 421,4	386,7	226,9	287,3	153,9	221,3	108,7	15,9	20,7
	II	1 341,7	365,3	189,3	300,1	144,6	219,0	91,7	13,9	17,7
	III	1 156,2	304,1	165,1	241,2	138,6	187,9	88,8	12,4	18,0
	IV	1 447,8	369,1	214,2	317,7	169,6	235,9	104,2	14,0	23,2
1976	I	1 605,0	409,1	244,5	358,7	165,0	253,0	131,7	16,6	26,3
	II		414,9	228,7		173,5	265,5	119,1	16,7	22,3
1975	M	436,2	128,2	59,7	99,7	46,5	64,3	27,8	5,1	4,9
	J	447,6	110,6	61,5	109,6	50,0	73,8	33,0	4,1	5,1
	J	370,9	97,6	56,0	87,9	41,7	51,8	28,4	4,1	3,3
	A	307,9	82,1	38,5	53,2	43,2	54,2	27,2	3,5	6,0
	S	462,4	124,4	69,5	99,1	53,7	69,3	33,4	4,8	8,2
	O	491,7	134,9	75,3	97,5	58,3	78,1	34,2	5,4	7,9
	N	437,9	103,3	67,6	97,5	52,1	69,9	35,7	4,3	7,5
	D	508,3	131,5	71,9	123,5	58,7	74,7	36,3	4,2	7,5
1976	J	477,0	117,5	73,9	108,6	52,8	70,6	41,3	4,9	7,4
	F	524,9	129,6	84,2	111,0	49,9	80,2	55,1	5,7	9,2
	M	606,9	162,0	86,1	136,7	62,6	96,4	47,2	6,0	9,9
	A	539,9	145,7	74,2	122,5	55,2	87,3	40,7	6,0	8,4
	M	555,9	143,1	75,5	145,1	60,4	80,9	38,1	5,5	7,3
	J	521,5	126,1	79,2	120,8	57,7	85,9	39,8	5,2	6,8
	J		128,2	69,2				33,8		4,6
extra (EUR-9)										
1974	II	5 166,3	1 259,4	921,8	856,1	413,8	389,0	1 154,7	42,4	129,3
	III	5 254,4	1 356,9	837,1	875,8	472,7	383,1	1 192,3	40,1	96,7
	IV	4 911,9	1 348,4	788,1	837,3	412,1	359,8	1 020,9	26,3	119,0
1975	I	4 217,4	1 134,6	719,9	640,1	426,0	315,8	848,9	20,0	112,2
	II	4 101,4	1 192,0	651,9	646,0	351,6	295,4	855,0	21,0	88,5
	III	3 722,0	1 060,1	586,6	624,1	307,4	256,9	797,8	19,3	69,8
	IV	4 108,4	1 158,1	653,3	723,0	343,8	289,2	813,0	17,7	110,4
1976	I	4 558,0	1 182,0	790,8	739,8	433,7	305,1	939,1	24,6	143,2
	II		1 273,5	853,9		397,9	394,2	1 021,2	25,9	109,8
1975	M	1 316,6	371,2	214,2	188,8	140,3	79,7	283,2	7,4	31,7
	J	1 367,8	370,0	211,5	245,7	121,0	98,9	291,3	6,2	23,3
	J	1 301,8	370,0	217,8	227,5	100,8	79,0	281,4	6,9	18,3
	A	1 060,9	304,1	156,6	151,8	78,9	88,7	255,1	5,0	20,6
	S	1 364,6	386,0	209,7	243,1	127,6	87,5	274,4	7,5	28,8
	O	1 358,1	374,3	221,0	227,3	114,8	95,1	285,4	6,1	34,2
	N	1 255,0	378,2	205,0	207,9	99,4	80,7	242,9	6,1	34,8
	D	1 502,5	404,1	228,0	291,6	129,9	111,6	291,8	5,7	39,7
1976	J	1 481,5	399,0	261,6	217,7	138,9	102,6	305,3	6,9	49,4
	F	1 357,8	366,1	240,2	217,7	112,8	93,5	271,3	9,0	47,3
	M	1 695,9	416,9	287,8	298,4	181,6	108,3	350,5	8,6	43,8
	A	1 625,0	429,3	279,2	282,3	133,2	127,8	329,7	6,6	36,9
	M	1 516,0	399,0	262,5	257,0	128,0	112,7	311,0	10,9	34,9
	J	1 716,0	445,2	310,0	257,9	136,7	141,3	379,4	8,2	37,3
	J		455,9	269,0				367,1		26,9

¹⁾ The monthly figures do not include confidential data.

TAB. 7

ÉVOLUTION DU COMMERCE DE LA CE
par classes de produits

export

valeurs en Mio Eur

Period Période	EUR-9	Deutschland	France	Italia ¹⁾	Nederland	Belg.-Lux.	United Kingdom	Ireland	Danmark	
2.4: MATIÈRES PREMIÈRES										
intra (EUR-9)										
1974	II	1 806,7	384,4	483,7	72,7	409,2	205,2	158,5	28,5	64,7
	III	1 491,1	358,9	346,6	66,4	347,1	167,1	121,1	29,7	54,4
	IV	1 562,4	326,6	376,8	76,6	360,5	193,1	125,1	24,5	79,1
1975	I	1 441,7	297,0	332,8	67,4	343,2	173,0	132,1	25,6	70,6
	II	1 323,5	291,4	333,2	60,6	290,6	146,2	122,9	24,0	54,5
	III	1 132,0	246,1	262,7	54,8	271,1	117,6	111,6	24,0	44,1
	IV	1 479,6	316,8	338,6	83,4	334,3	169,4	151,6	25,6	59,8
1976	I	1 672,9	330,2	408,3	78,1	396,5	180,4	160,8	24,0	94,6
	II		338,4	437,3		334,8	190,4	157,0	26,8	69,0
1975	M	419,1	91,8	101,7	19,5	92,7	47,2	44,0	8,7	13,5
	J	427,8	100,9	109,0	18,9	86,6	47,6	38,7	7,2	18,9
	J	365,1	90,1	86,7	17,4	68,4	40,4	42,3	8,7	11,0
	A	306,3	65,1	63,0	16,7	79,6	31,3	30,2	7,7	12,6
	S	445,4	90,9	111,2	20,6	111,3	45,9	39,2	7,5	18,6
	O	513,7	117,3	118,4	21,3	117,5	53,2	52,5	10,5	23,2
	N	443,2	96,7	104,2	27,1	97,6	54,2	40,6	7,8	14,9
	D	507,4	102,6	116,9	35,5	106,1	61,4	58,4	7,4	19,1
1976	J	502,4	100,5	127,9	25,1	111,4	53,6	48,4	8,2	27,3
	F	528,4	105,4	138,3	24,2	112,8	57,2	46,7	8,2	35,6
	M	632,9	124,3	141,7	28,3	167,4	69,5	65,4	7,7	28,6
	A	551,8	113,6	150,7	26,6	112,9	62,1	50,4	9,4	26,1
	M	547,0	114,5	141,8	33,3	111,2	66,0	51,8	9,3	19,0
	J	524,1	110,2	143,7	24,3	100,5	62,0	54,8	7,9	20,6
	J		98,9	122,8				49,2		14,7
extra (EUR-9)										
1974	II	728,8	199,9	125,5	59,8	97,1	46,8	145,4	6,3	48,1
	III	737,3	208,9	132,9	65,2	119,9	36,3	129,8	7,6	37,5
	IV	743,0	213,8	151,6	69,6	109,5	39,8	103,3	6,7	48,7
1975	I	689,3	174,8	142,0	57,3	112,6	35,7	106,4	6,1	54,4
	II	640,3	172,4	123,3	57,0	86,0	34,2	118,7	5,2	43,5
	III	570,9	155,6	99,0	56,4	99,8	29,6	91,0	6,0	33,4
	IV	660,8	181,4	120,9	62,2	96,8	40,2	104,7	6,4	48,2
1976	I	719,5	192,2	132,0	61,8	104,1	43,6	122,6	4,3	58,9
	II		192,6	121,1		90,1	46,2	121,1	4,5	54,4
1975	M	214,3	58,0	36,3	19,9	25,1	11,1	48,0	1,9	14,1
	J	202,2	54,1	43,0	20,1	27,8	12,2	32,0	1,4	11,6
	J	179,2	50,0	38,4	17,3	20,8	8,8	33,4	1,9	8,7
	A	177,2	47,5	24,8	20,0	32,5	9,9	28,8	2,6	11,0
	S	213,4	58,2	34,9	19,1	46,5	10,7	29,8	1,5	12,6
	O	230,8	66,3	40,0	18,3	37,6	13,0	37,6	3,2	14,8
	N	201,0	56,4	36,2	18,9	29,2	13,0	32,2	1,3	13,8
	D	226,6	58,6	44,8	25,3	30,0	14,0	34,6	1,9	17,2
1976	J	219,1	56,0	38,9	19,6	34,4	12,4	39,9	2,3	15,6
	F	223,9	64,8	40,9	19,7	29,2	12,0	36,1	0,8	20,4
	M	273,7	71,4	51,9	22,0	40,6	19,0	46,8	1,3	20,7
	A	230,8	66,1	39,8	19,0	32,7	13,8	38,8	0,9	19,7
	M	222,8	62,0	38,3	23,2	28,0	15,5	37,9	0,9	17,1
	J	234,3	64,5	43,1	19,7	29,5	16,7	44,0	2,6	14,3
	J		61,7	40,2				39,3		9,7

¹⁾ Les chiffres mensuels ne comprennent pas les données confidentielles.

import

value in Mio Eur

Period Période	EUR-9	Deutschland	France	Italia ¹⁾	Nederland	Belg.-Lux.	United Kingdom	Ireland	Danmark	
7: MACHINERY AND TRANSPORT EQUIPMENT										
intra (EUR-9)										
1974	II	7 359,6	1 347,6	1 607,0	888,2	1 072,3	1 150,6	867,8	146,3	279,7
	III	6 735,7	1 226,2	1 314,7	963,2	1 010,7	979,5	877,8	127,8	235,8
	IV	7 423,5	1 415,1	1 460,3	977,7	1 167,3	1 165,5	871,0	112,8	253,8
1975	I	6 914,2	1 303,8	1 354,8	819,1	1 078,6	1 062,2	900,9	129,7	265,1
	II	7 940,1	1 660,1	1 515,1	930,8	1 206,1	1 234,9	973,6	136,0	283,5
	III	7 238,4	1 490,5	1 408,1	929,0	1 023,9	1 115,3	876,4	114,4	280,7
	IV	8 963,5	1 765,7	1 850,1	1 102,8	1 258,1	1 428,3	980,2	144,6	433,6
1976	I	8 931,1	1 763,2	1 958,5	1 051,8	1 163,2	1 406,1	1 028,4	160,0	399,8
	II		2 049,7	2 142,6		1 267,2	1 537,9	1 268,4	162,3	429,6
1975	M	2 390,0	482,7	452,6	303,5	364,3	358,1	292,5	48,0	88,2
	J	2 701,2	580,2	519,7	320,7	405,3	416,9	318,5	41,9	98,1
	J	2 567,7	526,2	541,5	306,7	349,3	342,1	343,2	42,8	116,0
	A	1 946,0	430,8	337,2	256,7	259,2	307,8	249,6	34,3	70,5
	S	2 665,5	533,6	529,6	366,8	409,8	411,6	285,8	37,6	90,7
	O	3 028,9	634,9	638,8	335,7	434,5	478,1	329,7	45,7	131,5
	N	2 760,1	565,3	540,6	329,0	403,8	407,1	320,2	52,2	142,0
	D	3 113,8	593,0	681,7	444,1	417,6	462,5	317,3	46,4	151,2
1976	J	2 611,9	533,9	540,0	316,0	344,4	400,0	324,1	47,7	105,9
	F	2 931,2	558,7	686,3	327,8	362,8	470,5	350,1	50,8	124,2
	M	3 374,2	670,6	728,8	401,3	450,6	514,0	383,2	61,4	164,4
	A	3 242,3	713,6	719,8	338,8	419,6	504,1	342,6	56,5	147,4
	M	3 251,3	640,4	725,3	426,2	418,6	481,6	377,4	54,0	127,8
	J	3 388,8	695,7	691,3	378,8	415,8	475,1	531,9	51,4	148,9
	J		651,3	664,6				387,4		108,7
extra (EUR-9)										
1974	II	3 736,0	768,5	760,0	340,8	303,6	284,5	998,5	43,7	236,2
	III	3 451,0	789,9	706,5	328,2	306,1	215,2	869,2	39,8	196,1
	IV	3 904,2	886,3	787,1	365,5	346,8	234,6	1 042,9	40,9	200,2
1975	I	3 609,4	827,3	721,6	317,8	330,2	235,4	967,3	39,3	170,5
	II	3 957,6	942,3	758,6	368,0	399,9	267,5	956,1	48,8	216,4
	III	3 630,3	906,6	613,8	411,2	307,3	232,0	916,1	38,4	205,1
	IV	4 438,1	1 078,8	779,5	422,6	452,5	346,9	1 005,0	51,0	301,8
1976	I	4 356,6	1 047,8	933,0	371,2	342,5	269,2	1 064,6	54,4	273,9
	II		1 128,9	986,2		384,9	300,4	1 115,2	54,1	298,7
1975	M	1 177,3	270,3	208,5	95,1	136,3	80,1	301,3	19,5	66,2
	J	1 287,2	313,9	246,3	142,7	127,5	81,6	296,0	12,8	66,5
	J	1 264,8	320,0	218,8	145,6	91,7	77,2	322,2	13,9	75,4
	A	1 039,3	270,4	165,2	131,6	83,5	61,7	266,6	11,2	49,1
	S	1 302,9	316,1	226,6	134,2	132,2	79,0	329,3	13,6	71,9
	O	1 432,2	355,1	270,6	112,1	111,8	123,4	353,1	12,8	93,4
	N	1 369,3	327,1	225,5	151,1	160,4	88,4	318,7	19,3	78,8
	D	1 610,8	401,5	286,0	161,4	182,4	106,3	332,4	18,8	122,0
1976	J	1 305,6	306,6	290,9	119,9	108,1	77,6	317,4	19,3	65,8
	F	1 275,0	321,7	255,7	119,4	100,5	85,3	282,1	15,9	94,5
	M	1 734,8	419,4	383,7	130,8	133,9	104,0	433,4	19,2	110,5
	A	1 602,5	366,1	340,1	150,1	126,4	101,4	407,2	16,7	94,5
	M	1 505,7	370,6	306,9	153,8	135,8	91,0	341,8	18,9	87,1
	J	1 569,6	392,2	337,0	119,2	122,7	99,9	366,2	18,1	114,3
	J		384,9	300,1				554,7		74,3

¹⁾ The monthly figures do not include confidential data.

TAB. 7

ÉVOLUTION DU COMMERCE DE LA CE
par classes de produits

export

valeurs en Mio Eur

Period Période	EUR-9	Deutschland	France	Italia ¹⁾	Nederland	Belg.-Lux.	United Kingdom	Ireland	Danmark	
7: MACHINES ET MATÉRIEL DE TRANSPORT										
intra (EUR-9)										
1974	II	7 532,5	2 988,1	1 310,7	768,3	680,7	788,3	827,1	40,8	128,5
	III	6 855,2	2 751,3	1 115,5	786,4	569,0	648,3	829,4	33,6	121,7
	IV	7 778,1	2 980,8	1 392,5	795,0	716,8	800,0	865,6	39,7	187,7
1975	I	6 981,9	2 517,4	1 355,8	735,6	587,2	748,3	845,7	42,2	150,7
	II	8 135,8	2 945,2	1 598,9	864,5	657,3	884,6	964,9	42,7	177,7
	III	7 342,0	2 746,1	1 269,1	829,5	635,5	785,0	878,9	51,0	147,0
	IV	8 973,3	3 239,5	1 609,5	995,0	832,8	995,6	1 056,2	52,7	191,9
1976	I	9 230,2	3 444,5	1 720,5	898,3	707,9	1 131,2	1 115,5	57,1	155,3
	II		3 748,9	1 875,6		817,8	1 254,5	1 146,7	55,8	211,9
1975	M	2 508,8	869,7	482,6	280,2	197,0	260,0	336,6	16,4	66,1
	J	2 818,8	1 034,8	568,1	307,2	218,2	313,7	296,4	11,9	68,5
	J	2 699,4	960,3	520,3	320,7	222,1	257,4	345,0	15,0	58,6
	A	1 859,5	745,9	257,9	209,1	165,8	192,6	242,8	12,0	33,5
	S	2 755,5	1 039,8	485,7	313,4	217,8	326,5	293,8	23,8	54,7
	O	3 011,3	1 066,1	585,8	334,5	248,6	329,0	366,0	16,9	64,4
	N	2 865,5	1 045,7	489,6	316,8	283,8	317,5	335,9	19,3	57,0
	D	3 043,7	1 129,2	540,1	349,0	243,0	335,7	356,3	16,3	74,0
1976	J	2 720,3	988,9	514,1	282,3	209,1	312,3	343,0	16,6	53,9
	F	3 012,8	1 131,4	610,4	272,7	208,6	370,3	349,8	22,3	47,4
	M	3 467,7	1 324,1	594,4	339,5	273,4	440,7	421,3	18,3	55,9
	A	3 217,9	1 215,2	612,8	287,5	250,9	419,7	366,6	17,1	48,2
	M	3 402,0	1 268,7	604,5	377,4	258,9	382,3	381,2	19,8	109,1
	J	3 457,5	1 265,0	653,0	376,8	260,4	430,5	396,5	18,9	56,5
	J		1 137,6	584,5				377,7		90,6
extra (EUR-9)										
1974	II	10 218,9	4 555,2	1 452,8	1 125,5	447,9	369,0	1 977,9	19,6	271,0
	III	10 185,3	4 396,2	1 390,3	1 277,8	446,8	298,7	2 058,8	17,5	299,3
	IV	11 930,0	5 431,0	1 720,8	1 352,4	491,6	346,2	2 253,1	16,0	318,8
1975	I	11 271,3	4 590,5	1 902,5	1 225,9	511,6	398,7	2 354,8	16,2	271,1
	II	12 896,3	5 189,7	2 152,1	1 407,1	723,8	420,7	2 630,8	20,5	351,8
	III	12 051,7	5 014,0	1 962,6	1 482,9	475,6	374,5	2 462,7	21,2	258,4
	IV	13 884,3	5 737,4	2 381,7	1 697,3	619,5	454,8	2 601,7	23,7	368,3
1976	I	13 178,2	5 339,6	2 410,7	1 359,5	536,2	430,0	2 773,1	22,7	306,3
	II		5 549,5	2 640,6		596,5	442,9	2 618,7	27,8	297,2
1975	M	4 239,3	1 666,6	671,0	451,4	235,5	130,6	990,2	6,5	87,6
	J	4 446,7	1 794,2	788,4	502,7	257,1	141,8	830,5	4,2	127,8
	J	4 624,0	1 901,4	806,2	575,9	176,4	132,7	938,1	8,6	84,7
	A	3 456,2	1 470,3	523,9	406,7	127,7	107,9	733,3	5,7	80,8
	S	3 979,4	1 642,2	631,8	505,3	171,5	126,9	802,1	6,5	93,1
	O	4 640,2	1 911,6	774,9	536,3	207,1	147,7	898,8	7,2	156,5
	N	4 265,4	1 796,2	716,4	500,5	214,7	138,5	785,3	9,2	104,7
	D	4 996,9	2 024,8	901,0	670,1	197,7	159,1	928,1	7,2	109,0
1976	J	4 264,0	1 694,3	759,4	436,4	171,2	137,3	935,3	6,7	123,4
	F	4 044,7	1 621,0	787,3	401,6	166,7	139,0	838,5	8,2	82,4
	M	4 865,6	2 024,3	861,0	513,5	198,3	152,4	1 001,2	7,8	107,1
	A	4 395,5	1 846,0	810,4	453,4	191,7	145,7	850,1	7,6	90,6
	M	4 555,1	1 877,7	862,6	519,0	201,1	156,8	827,2	11,3	99,6
	J	4 718,4	1 825,7	960,1	523,1	200,9	135,1	950,1	8,6	114,8
	J		1 938,4	902,9				836,4		78,5

¹⁾ Les chiffres mensuels ne comprennent pas les données confidentielles.

import

value in Mio Eur

Period Période	EUR-9	Deutschland	France	Italia ¹⁾	Nederland	Belg.-Lux.	United Kingdom	Ireland	Danmark	
5,6,8: OTHER INDUSTRIAL PRODUCTS										
intra (EUR-9)										
1974	II	13 704,6	3 207,5	2 866,0	1 511,6	2 101,6	1 989,4	1 307,4	285,7	435,4
	III	13 089,4	3 220,7	2 576,4	1 561,6	2 023,6	1 736,5	1 327,0	254,9	388,6
	IV	12 794,7	3 184,6	2 505,7	1 314,2	2 090,2	1 755,6	1 335,7	232,3	376,4
1975	I	11 959,6	3 015,6	2 395,3	994,9	2 017,1	1 670,6	1 261,8	231,2	373,1
	II	11 915,0	3 135,0	2 490,4	1 013,8	1 913,2	1 648,4	1 113,3	228,6	372,3
	III	11 188,6	3 007,0	2 198,5	1 007,0	1 749,8	1 567,6	1 102,4	214,7	341,5
	IV	13 124,7	3 373,5	2 747,8	1 234,3	2 052,5	1 825,2	1 208,2	262,0	421,2
1976	I	14 121,3	3 513,6	3 118,0	1 291,7	2 103,5	1 981,7	1 359,2	278,5	475,1
	II		3 618,2	3 332,9		2 246,1	2 108,0	1 307,0	263,0	484,3
1975	M	3 642,4	959,0	744,6	308,3	578,9	503,2	352,3	80,4	115,7
	J	4 030,0	1 052,0	878,4	370,2	654,4	543,4	356,4	65,8	109,6
	J	4 809,8	1 100,1	860,4	367,1	544,5	438,5	419,5	78,8	101,0
	A	3 020,5	870,1	468,8	231,4	528,9	438,6	317,7	56,5	108,5
	S	4 146,7	1 036,8	864,8	406,8	675,6	587,5	371,4	79,3	126,7
	O	4 578,8	1 218,8	958,0	376,0	740,1	627,2	422,7	90,7	145,3
	N	4 125,1	1 065,8	857,7	404,4	657,8	524,8	392,1	86,9	135,5
	D	4 330,7	1 088,7	943,3	460,6	661,0	560,7	399,1	83,9	133,4
1976	J	4 199,6	1 069,1	920,1	390,7	621,0	575,9	412,2	74,8	135,9
	F	4 568,7	1 129,8	1 051,2	401,0	667,3	596,2	472,5	93,0	157,8
	M	5 312,9	1 314,8	1 142,0	492,5	814,7	747,6	514,0	110,0	177,4
	A	4 888,0	1 241,4	1 108,5	420,3	761,5	658,2	442,4	90,5	165,2
	M	4 830,7	1 170,2	1 087,3	530,4	725,2	646,0	426,5	91,9	153,3
	J	4 935,4	1 206,6	1 129,0	477,4	756,1	683,0	443,6	80,4	159,3
	J		1 245,9	1 050,1				441,5		134,4
extra (EUR-9)										
1974	II	8 540,6	2 062,6	1 185,7	870,9	568,2	740,1	2 623,1	69,5	420,8
	III	8 335,0	2 247,0	1 093,5	851,9	587,8	615,8	2 488,1	63,5	387,2
	IV	7 937,5	2 173,0	1 105,5	760,0	568,2	577,4	2 306,1	60,2	387,0
1975	I	7 338,8	2 066,6	1 083,7	601,5	579,5	468,6	2 122,0	52,2	364,7
	II	7 563,3	2 168,1	1 128,1	601,6	524,3	515,1	2 185,4	48,6	392,1
	III	7 322,4	2 165,0	974,8	635,9	503,3	455,0	2 173,4	48,0	366,8
	IV	8 076,3	2 332,5	1 147,4	709,4	567,8	556,9	2 271,2	57,9	433,3
1976	I	8 778,0	2 543,5	1 295,4	750,3	671,2	620,9	2 365,5	62,6	468,6
	II		2 744,7	1 412,4		708,3	710,8	2 481,9	68,4	477,8
1975	M	2 358,9	661,6	350,3	172,3	178,4	159,7	702,5	16,6	117,4
	J	2 539,4	702,6	374,5	233,8	183,1	173,3	737,1	14,7	120,2
	J	2 499,5	759,7	364,2	209,1	160,4	144,7	745,5	16,1	99,8
	A	2 192,9	651,0	253,0	164,9	155,9	127,7	707,8	13,7	119,0
	S	2 648,0	754,4	355,0	261,4	187,0	172,0	759,1	18,1	141,0
	O	2 838,6	855,4	401,5	212,1	197,0	198,4	804,1	20,8	149,4
	N	2 548,7	703,0	352,0	233,9	176,6	153,0	771,2	18,8	140,2
	D	2 702,9	774,5	396,9	266,6	194,4	200,2	715,8	18,4	136,1
1976	J	2 678,5	776,7	377,2	218,8	215,2	193,6	737,6	20,2	139,2
	F	2 761,1	811,6	425,9	239,7	196,2	181,9	730,5	18,9	156,5
	M	3 293,9	955,2	489,8	286,4	259,8	243,2	864,2	23,5	171,8
	A	3 150,8	916,5	444,9	260,4	239,6	220,9	885,4	22,5	160,7
	M	3 058,9	898,8	471,9	307,5	232,5	234,9	741,0	23,3	148,9
	J	3 242,2	929,4	491,6	290,3	236,2	243,3	864,4	22,1	164,9
	J		947,9	461,9				825,0		122,3

¹⁾ The monthly figures do not include confidential data.

export

valeurs en Mio Eur

Period Période	EUR-9	Deutschland	France	Italia ¹⁾	Nederland	Belg.-Lux.	United Kingdom	Ireland	Danmark	
5,6,8: AUTRES PRODUITS INDUSTRIELS										
intra (EUR-9)										
1974	II	13 823,5	3 886,6	2 130,3	1 326,1	2 063,3	2 803,6	1 311,2	148,3	154,0
	III	13 160,4	3 875,8	1 984,2	1 554,2	1 925,8	2 335,7	1 200,6	140,1	144,0
	IV	13 018,1	3 690,9	2 063,7	1 453,6	1 821,6	2 469,5	1 209,5	158,2	151,3
1975	I	12 037,4	3 312,9	2 034,5	1 463,0	1 661,5	2 214,2	1 069,1	140,8	141,5
	II	11 946,4	3 348,1	1 958,1	1 390,3	1 676,7	2 154,1	1 123,4	147,7	148,0
	III	11 269,7	3 133,3	1 749,4	1 635,3	1 624,4	1 875,1	994,7	127,0	130,6
	IV	13 275,3	3 592,7	1 973,9	1 793,8	1 908,8	2 380,5	1 320,4	152,3	152,9
1976	I	14 252,6	4 035,7	2 167,2	1 780,5	2 048,1	2 526,3	1 372,1	158,4	164,3
	II		4 061,4	2 248,0		2 136,5	2 745,4	1 486,5	167,7	178,3
1975	M	3 669,4	1 002,5	585,3	419,5	504,7	677,3	379,9	56,4	44,0
	J	4 011,4	1 111,9	673,6	506,5	551,6	740,9	334,7	42,4	49,8
	J	3 897,4	1 082,7	676,0	589,3	460,8	629,6	379,1	46,1	33,9
	A	3 128,9	869,0	447,2	513,6	454,8	504,1	267,2	31,8	41,1
	S	4 138,5	1 181,6	620,3	541,3	607,1	734,2	354,2	49,1	50,7
	O	4 614,2	1 299,5	688,2	585,3	648,5	807,2	472,6	55,2	57,7
	N	4 218,0	1 141,6	626,4	610,3	579,1	757,2	402,4	53,9	47,1
	D	4 332,7	1 153,5	662,6	606,9	575,5	803,5	445,1	43,1	42,3
1976	J	4 255,5	1 195,6	650,2	559,1	623,7	752,8	380,9	49,6	43,6
	F	4 558,2	1 305,6	741,5	550,4	601,7	811,8	439,8	53,5	53,9
	M	5 348,9	1 534,6	772,8	657,6	763,5	958,2	548,5	55,3	58,5
	A	4 794,8	1 374,7	742,5	545,2	662,4	908,7	456,6	52,2	52,7
	M	4 923,7	1 355,0	723,0	669,4	686,3	879,1	497,1	58,1	55,7
	J	4 952,9	1 331,8	778,4	584,2	675,7	937,9	526,8	56,6	61,5
	J		1 305,1	729,3				479,3		39,8
extra (EUR-9)										
1974	II	12 210,2	4 268,9	1 866,5	1 421,3	810,7	1 052,5	2 436,2	51,9	302,4
	III	13 129,1	4 670,1	1 869,1	1 767,2	898,6	1 086,4	2 465,7	55,1	316,8
	IV	13 587,8	4 767,2	2 056,0	1 856,1	875,9	1 178,4	2 475,9	51,6	326,6
1975	I	11 930,9	3 933,5	2 012,9	1 564,0	763,4	1 049,3	2 248,3	49,6	309,9
	II	11 893,9	3 895,5	2 129,6	1 599,2	762,0	859,7	2 293,9	45,9	308,0
	III	10 987,8	3 668,8	1 773,9	1 680,0	596,4	720,6	2 217,6	43,3	286,2
	IV	12 124,8	3 895,4	2 044,5	1 701,4	706,9	879,1	2 515,5	46,7	335,4
1976	I	11 688,9	3 804,1	1 988,5	1 493,5	708,9	808,8	2 505,4	51,6	328,1
	II		4 032,5	2 160,2		807,5	917,8	2 590,3	58,5	368,6
1975	M	3 884,0	1 282,6	634,4	516,2	236,8	287,2	809,1	16,8	101,0
	J	3 859,9	1 194,2	739,6	567,4	248,9	251,5	743,2	14,0	101,4
	J	4 014,2	1 340,4	712,8	646,5	190,3	236,6	797,7	16,7	73,0
	A	3 298,9	1 097,1	494,0	503,8	196,9	243,3	652,6	11,3	100,0
	S	3 670,2	1 231,2	559,5	530,9	209,3	234,6	775,3	15,3	114,1
	O	4 205,9	1 339,9	713,0	551,5	253,7	299,5	907,0	15,8	125,6
	N	3 798,4	1 267,0	637,1	519,7	219,4	269,0	761,9	15,2	109,1
	D	4 128,3	1 293,4	698,0	638,5	234,1	296,2	851,0	15,7	101,4
1976	J	3 587,7	1 174,5	603,5	451,8	245,6	250,8	758,2	16,3	87,1
	F	3 689,3	1 196,9	670,6	453,1	206,7	248,3	786,0	19,1	108,6
	M	4 380,4	1 432,8	711,9	571,5	256,5	307,3	957,2	16,2	127,0
	A	4 025,7	1 331,2	688,2	500,2	246,4	283,0	840,4	19,0	117,5
	M	4 222,4	1 376,8	714,3	595,5	276,6	291,1	830,6	21,3	116,2
	J	4 302,0	1 324,5	751,8	545,1	283,9	336,9	912,9	17,8	129,0
	J		1 489,8	745,7				858,3		88,0

¹⁾ Les chiffres mensuels ne comprennent pas les données confidentielles.

import

value in Mio Eur

Period Période	EUR-9	Deutschland	France	Italia ¹⁾	Nederland	Belg.-Lux.	United Kingdom	Ireland	Danmark	
5: CHEMICALS										
intra (EUR-9)										
1974	II	3 682,8	786,2	736,3	516,8	500,3	525,0	399,1	81,7	137,2
	III	3 598,4	801,8	692,7	550,7	472,3	454,8	443,8	74,2	108,0
	IV	3 172,3	703,8	600,8	455,8	433,6	434,3	368,3	70,6	105,0
1975	I	2 871,1	660,3	589,5	350,0	391,5	371,9	308,3	78,8	120,8
	II	2 797,6	676,2	576,4	348,2	388,1	356,7	269,3	68,1	114,4
	III	2 715,0	675,3	505,4	378,3	346,5	382,3	271,8	57,8	97,5
	IV	3 329,8	808,2	668,2	469,8	423,8	460,7	309,4	74,9	114,8
1976	I	3 613,6	826,3	745,5	507,9	464,2	457,8	395,9	86,8	129,3
	II		898,9	785,1		506,2	513,2	385,7	75,9	135,0
1975	M	870,0	210,3	172,8	108,0	128,3	107,2	84,7	23,1	35,5
	J	934,3	221,6	204,9	124,8	124,7	118,7	88,1	19,0	32,5
	J	918,1	236,8	195,4	132,7	110,0	92,5	101,0	23,4	26,2
	A	745,9	200,9	110,5	94,9	106,6	101,6	85,0	14,1	32,3
	S	987,2	237,7	197,5	150,8	130,0	125,5	88,1	20,4	37,1
	O	1 084,9	271,6	227,4	143,3	140,9	136,5	101,0	24,5	39,7
	N	1 063,0	260,4	216,4	156,9	147,7	121,8	99,5	23,7	36,6
	D	1 133,7	275,8	227,5	171,5	139,4	146,8	109,7	26,7	36,3
1976	J.	1 121,3	265,5	235,3	156,1	146,3	139,1	118,9	22,7	37,4
	F	1 150,3	256,0	247,2	162,7	140,6	136,8	136,9	29,1	41,1
	M	1 324,1	304,8	262,1	187,4	177,0	160,1	147,3	34,8	50,5
	A	1 206,3	298,4	256,8	147,5	168,7	142,8	118,3	27,1	46,7
	M	1 258,7	293,2	255,3	211,4	161,0	143,4	124,3	27,0	43,0
	J	1 291,7	307,3	271,3	181,0	170,4	152,2	143,5	21,6	44,4
	J		305,4	237,5				139,1		32,4
extra (EUR-9)										
1974	II	1 413,0	291,2	268,3	162,6	140,7	95,7	351,0	13,7	89,9
	III	1 489,9	324,3	261,9	176,8	145,4	98,2	390,8	12,8	79,6
	IV	1 379,0	298,7	260,7	146,1	138,2	91,6	342,4	14,7	86,5
1975	I	1 252,1	268,1	245,5	132,9	130,1	73,2	312,5	12,7	77,1
	II	1 225,9	282,6	230,5	128,1	122,9	83,8	282,2	8,2	87,6
	III	1 207,6	296,2	203,6	153,7	111,5	77,8	289,7	7,6	67,5
	IV	1 369,1	321,2	251,6	165,0	128,6	97,2	317,0	12,9	75,5
1976	I	1 494,6	342,2	294,4	180,6	151,4	116,9	309,1	15,1	85,0
	II		378,6	324,1		162,6	123,0	319,1	13,9	81,3
1975	M	371,6	81,8	63,3	37,6	48,3	24,3	88,8	2,7	24,9
	J	385,4	87,3	72,1	45,6	38,7	27,6	88,6	2,4	23,2
	J	417,9	109,0	81,3	42,7	41,2	23,0	98,6	2,4	19,8
	A	359,9	84,1	52,0	48,9	32,7	24,2	93,1	2,5	22,4
	S	427,4	103,1	69,5	63,0	37,5	26,9	100,6	2,8	24,0
	O	447,8	101,7	88,3	50,9	40,2	31,4	105,4	4,5	25,3
	N	443,2	95,8	77,2	56,9	44,8	26,4	114,6	3,9	23,7
	D	475,8	123,5	86,9	57,6	43,8	36,6	98,3	4,4	24,7
1976	J	457,2	103,5	86,5	51,3	47,3	45,1	92,7	5,4	25,3
	F	482,8	119,5	100,4	58,6	44,6	33,2	94,7	4,3	27,6
	M	545,2	119,1	107,0	69,3	59,5	38,2	113,9	5,4	32,8
	A	527,2	140,6	93,4	53,3	55,9	41,3	106,1	4,5	32,2
	M	513,4	113,4	116,2	70,1	53,4	35,8	95,6	5,5	23,6
	J	542,3	124,6	113,5	62,4	53,3	40,7	117,4	3,9	26,5
	J		138,2	120,1				110,6		18,9

¹⁾ The monthly figures do not include confidential data.

TAB. 7

ÉVOLUTION DU COMMERCE DE LA CE
par classes de produits

export

valeurs en Mio Eur

Period Période	EUR-9	Deutschland	France	Italia ¹⁾	Nederland	Belg.-Lux.	United Kingdom	Ireland	Danmark	
5: PRODUITS CHIMIQUES										
intra (EUR-9)										
1974	II	3 715,8	1 121,9	531,8	226,0	832,4	542,4	398,0	27,3	36,0
	III	3 586,2	1 102,1	507,8	240,6	759,1	524,5	395,0	25,5	31,7
	IV	3 152,1	923,4	454,0	194,8	650,5	479,4	390,5	30,4	29,1
1975	I	2 874,5	863,6	443,3	174,5	571,8	444,2	320,1	25,4	31,5
	II	2 818,0	830,1	426,6	178,5	565,8	438,4	320,8	28,7	29,1
	III	2 656,6	753,5	402,3	167,1	581,7	425,2	274,9	21,1	30,9
	IV	3 291,0	936,6	482,8	217,1	722,6	521,7	345,3	31,9	33,0
1976	I	3 607,0	1 104,9	512,8	202,0	770,2	549,6	399,7	29,3	38,5
	II		1 121,7	536,5		820,3	590,2	403,1	36,0	39,5
1975	M	881,8	262,2	125,2	54,5	174,9	134,4	109,4	12,7	8,6
	J	926,6	268,9	151,6	63,1	188,4	148,4	90,7	5,9	9,6
	J	906,0	268,8	147,7	58,3	168,1	144,2	102,6	7,4	8,9
	A	729,6	204,9	110,0	48,0	150,9	121,0	80,2	5,1	9,4
	S	957,5	279,8	143,8	59,0	203,5	158,1	94,4	8,6	10,3
	O	1 086,7	330,4	147,1	59,3	238,8	175,5	113,7	10,8	11,1
	N	1 048,6	301,4	164,2	78,3	208,0	169,8	104,8	12,0	10,1
	D	1 101,1	306,4	173,3	80,4	220,9	175,3	127,0	9,0	8,8
1976	J	1 115,8	332,7	149,9	66,0	245,1	178,8	122,4	9,2	11,8
	F	1 142,6	357,9	184,6	54,5	220,9	176,7	126,5	9,6	12,0
	M	1 317,1	414,4	177,8	75,9	283,3	193,0	150,4	10,6	11,8
	A	1 188,2	366,5	170,8	71,6	240,6	191,2	126,0	10,4	11,1
	M	1 240,1	379,3	180,3	88,9	251,8	182,3	133,6	12,6	11,4
	J	1 270,1	376,0	184,3	79,1	256,1	204,8	143,2	12,6	14,0
	J		341,1	177,7				136,1		10,4
extra (EUR-9)										
1974	II	3 705,3	1 401,4	497,4	385,3	426,1	251,4	648,7	15,4	79,7
	III	4 004,8	1 505,4	517,0	481,9	476,4	235,1	679,3	24,5	85,2
	IV	3 765,3	1 341,7	548,4	425,3	440,2	232,3	671,8	22,7	83,0
1975	I	3 372,1	1 168,2	535,5	337,9	397,2	212,4	611,1	24,6	85,4
	II	3 261,4	1 121,1	548,2	318,7	372,2	202,7	602,5	17,4	78,9
	III	2 955,1	1 080,2	448,0	314,0	289,2	167,6	568,5	15,1	72,5
	IV	3 254,3	1 213,3	484,9	320,8	332,4	197,0	607,4	16,9	81,5
1976	I	3 443,1	1 290,9	524,5	287,9	346,6	202,1	686,5	20,2	84,5
	II		1 365,9	581,7		385,2	228,1	711,5	27,5	93,4
1975	M	1 049,6	361,4	163,3	98,7	118,1	70,6	205,7	6,8	25,2
	J	1 032,8	352,4	185,0	98,1	110,9	61,8	194,0	5,1	25,4
	J	1 044,6	364,8	168,1	122,3	96,1	58,0	207,7	6,2	21,6
	A	916,4	350,2	132,2	90,8	97,1	50,0	169,5	3,8	22,9
	S	989,5	365,2	145,3	97,7	96,2	58,2	194,5	5,2	27,2
	O	1 092,1	409,3	152,5	102,9	111,5	66,7	213,6	5,8	29,7
	N	1 007,9	384,7	158,6	90,0	102,3	53,9	187,4	5,3	25,7
	D	1 158,8	419,7	173,7	128,8	118,8	78,5	208,5	5,8	24,8
1976	J	1 071,2	399,0	152,7	86,7	123,4	63,4	214,5	6,9	24,5
	F	1 084,9	412,7	180,6	78,5	98,8	66,3	212,5	8,3	27,3
	M	1 276,1	479,2	190,5	115,2	124,4	71,0	258,7	5,1	32,0
	A	1 193,0	445,2	186,5	95,4	119,3	72,3	234,5	9,4	30,4
	M	1 257,3	469,1	190,8	129,5	135,8	66,4	226,6	10,5	28,6
	J	1 265,1	451,6	202,6	106,2	130,1	84,2	249,3	7,2	33,7
	J		491,3	197,3				232,9		28,8

¹⁾ Les chiffres mensuels ne comprennent pas les données confidentielles.

import

value in Mio Eur

Period Période	EUR-9	Deutschland	France	Italia ¹⁾	Nederland	Belg.-Lux.	United Kingdom	Ireland	Danmark	
6: MANUFACTURED GOODS CLASSIFIED BY MATERIAL										
intra (EUR-9)										
1974	II	7 317,0	1 706,8	1 590,4	822,0	1 110,6	1 088,3	619,5	145,7	233,7
	III	6 708,0	1 608,0	1 371,7	834,2	1 045,0	891,5	614,4	124,5	218,6
	IV	6 802,1	1 666,0	1 406,1	700,8	1 112,7	921,4	681,0	107,8	206,5
1975	I	6 225,7	1 538,1	1 274,8	507,4	1 075,5	867,2	668,5	104,6	189,6
	II	6 328,3	1 672,9	1 380,0	502,2	1 022,0	895,2	553,9	107,5	190,8
	III	5 513,9	1 445,2	1 130,3	465,6	879,7	754,1	564,0	101,8	173,2
	IV	6 604,9	1 674,2	1 447,7	584,4	1 030,0	930,0	598,3	120,4	219,9
1976	I	7 059,2	1 731,9	1 659,2	606,7	1 026,8	1 016,4	644,4	125,9	247,8
	II		1 898,6	1 844,6		1 134,6	1 120,2	613,0	123,7	258,2
1975	M	1 946,3	523,3	413,5	153,4	297,9	286,8	173,9	37,7	59,9
	J	2 187,5	570,1	499,2	187,8	367,9	299,5	172,4	33,0	57,7
	J	1 968,3	546,6	451,9	173,3	269,1	217,8	219,4	36,7	53,5
	A	1 439,5	396,6	217,7	101,3	273,4	212,1	157,9	27,0	53,5
	S	2 071,9	502,0	455,7	187,2	335,5	302,1	187,8	38,0	63,6
	O	2 299,8	600,3	498,0	176,1	367,7	329,4	210,3	43,2	74,9
	N	2 074,3	535,7	447,2	187,8	321,5	279,5	193,4	39,1	70,1
	D	2 211,8	538,9	508,1	224,5	342,1	291,2	197,4	37,8	71,7
1976	J	2 118,4	521,6	482,6	183,2	311,6	306,6	204,9	35,5	72,3
	F	2 283,2	560,5	561,7	186,2	324,2	293,5	233,4	41,1	82,5
	M	2 650,1	649,8	612,2	232,9	390,9	393,5	232,2	49,0	89,6
	A	2 548,1	645,9	605,3	209,9	376,9	358,4	225,1	41,0	85,6
	M	2 526,4	617,4	609,5	249,7	367,9	359,3	197,2	42,9	82,5
	J	2 586,8	635,3	623,9	236,7	392,9	378,3	193,5	39,8	86,4
	J		624,6	577,7				198,4		73,1
extra (EUR-9)										
1974	II	5 227,3	1 162,5	646,1	590,4	244,1	570,5	1 736,8	44,3	232,6
	III	4 900,1	1 206,1	583,3	555,5	254,4	441,0	1 612,9	37,4	209,5
	IV	4 666,0	1 165,8	589,0	500,3	249,9	408,5	1 507,4	34,6	210,6
1975	I	4 194,1	1 080,9	569,6	383,4	263,6	317,2	1 354,2	30,0	195,2
	II	4 337,0	1 141,6	611,1	364,3	221,9	352,8	1 402,0	30,1	213,2
	III	4 041,9	1 071,7	492,5	378,2	203,3	295,4	1 374,1	30,2	196,4
	IV	4 442,4	1 137,3	575,0	421,4	237,4	374,8	1 426,5	33,2	236,7
1976	I	4 818,2	1 256,6	645,9	447,9	296,4	405,1	1 483,5	34,8	248,1
	II		1 417,3	689,9		310,1	481,6	1 598,9	38,0	264,3
1975	M	1 382,3	354,5	199,7	107,3	74,9	112,3	458,3	10,3	65,1
	J	1 487,8	377,5	203,8	142,7	83,2	119,7	480,8	9,3	70,7
	J	1 391,8	380,2	185,9	131,8	66,9	97,1	465,8	10,3	53,8
	A	1 230,7	331,5	127,3	97,5	61,8	78,2	462,7	8,4	63,2
	S	1 440,2	360,0	176,9	147,4	74,6	114,8	480,1	11,3	75,1
	O	1 548,9	417,2	203,0	120,9	79,8	135,9	500,2	12,1	79,9
	N	1 411,8	348,5	176,5	139,7	70,9	101,6	486,0	10,6	78,0
	D	1 495,9	371,9	196,5	163,0	86,8	135,7	456,2	10,4	75,3
1976	J	1 463,1	385,3	185,9	134,1	97,8	119,2	453,8	10,7	76,3
	F	1 503,9	390,9	211,0	142,3	84,4	117,8	465,2	10,6	81,8
	M	1 821,1	480,5	247,7	168,7	114,2	167,7	542,3	13,4	86,6
	A	1 772,1	447,0	217,7	165,7	102,0	144,8	599,9	12,1	82,2
	M	1 708,4	479,0	225,1	184,3	100,5	164,5	460,3	12,0	82,8
	J	1 846,9	491,3	245,5	182,9	107,6	167,4	542,7	13,0	96,5
	J		475,7	219,1				516,9		66,3

¹⁾ The monthly figures do not include confidential data.

TAB. 7

ÉVOLUTION DU COMMERCE DE LA CE
par classes de produits

export

valeurs en Mio Eur

Period Période	EUR-9	Deutschland	France	Italia ¹⁾	Nederland	Belg.-Lux.	United Kingdom	Ireland	Danmark	
6: ARTICLES MANUFACTURÉS CLASSÉS PAR MATIÈRES										
intra (EUR-9)										
1974	II	7 444,2	2 071,0	1 200,0	584,9	893,0	1 880,9	681,0	73,8	59,8
	III	6 757,0	2 062,5	1 052,6	621,4	839,6	1 474,4	579,2	71,1	56,4
	IV	6 979,5	2 046,5	1 179,3	624,2	813,3	1 605,1	570,8	78,6	61,8
1975	I	6 242,3	1 751,2	1 108,4	587,0	747,3	1 408,3	519,7	67,5	52,9
	II	6 396,0	1 825,0	1 089,1	654,9	773,1	1 363,1	563,2	70,0	57,7
	III	5 651,0	1 646,6	891,4	678,0	711,3	1 127,8	489,2	60,6	46,1
	IV	6 749,7	1 843,8	1 055,6	782,2	806,4	1 455,9	678,4	70,3	57,0
1976	I	7 192,9	2 035,6	1 138,5	725,7	897,5	1 572,6	688,2	74,3	60,5
	II		2 085,5	1 246,4		926,5	1 751,0	788,0	76,9	69,5
1975	M	1 975,0	537,6	337,6	200,2	227,2	438,5	191,2	26,1	16,6
	J	2 187,4	628,4	368,5	248,4	256,7	473,2	171,6	21,3	19,4
	J	1 963,3	564,0	345,2	245,0	199,3	381,8	193,5	22,4	12,0
	A	1 567,2	462,8	232,1	211,8	212,2	300,1	119,3	15,0	13,9
	S	2 091,5	619,8	308,7	225,7	274,7	443,3	178,4	23,2	17,7
	O	2 343,3	658,1	365,8	247,4	280,3	486,9	258,7	24,9	21,1
	N	2 155,9	582,9	335,4	273,2	254,8	462,9	204,4	24,9	17,4
	D	2 217,7	603,1	356,0	265,8	245,7	495,8	215,0	20,5	15,6
1976	J	2 138,7	618,3	345,8	227,5	266,2	462,1	181,5	22,8	14,5
	F	2 288,6	644,9	382,0	216,1	270,8	508,2	221,0	25,4	20,3
	M	2 730,8	772,5	409,2	277,1	338,9	600,3	284,0	26,0	22,8
	A	2 507,8	706,6	405,8	242,3	298,7	576,5	233,3	23,7	21,0
	M	2 611,2	692,3	402,3	323,5	311,0	568,4	265,3	26,7	21,8
	J	2 617,3	686,6	434,7	267,1	296,0	598,8	284,4	26,3	23,4
	J		671,2	384,8				242,6		14,8
extra (EUR-9)										
1974	II	6 408,9	2 195,0	1 017,6	681,0	295,4	720,6	1 350,2	26,5	122,5
	III	6 748,6	2 417,1	984,1	837,4	331,3	775,6	1 268,4	19,4	115,3
	IV	7 364,4	2 649,6	1 115,6	979,6	327,1	863,8	1 283,6	16,7	128,5
1975	I	6 411,7	2 136,9	1 090,1	839,5	265,6	758,4	1 184,6	15,0	121,6
	II	6 387,9	2 091,6	1 161,8	911,2	284,5	583,7	1 211,8	17,2	126,0
	III	5 696,6	1 883,2	932,9	913,4	221,0	483,9	1 133,6	17,6	111,0
	IV	6 326,0	1 934,2	1 129,4	884,7	260,2	597,4	1 370,7	18,4	131,1
1976	I	5 756,8	1 781,8	1 024,6	739,0	252,9	525,6	1 291,6	19,8	121,5
	II		1 903,0	1 102,7		311,2	608,3	1 336,3	18,8	143,2
1975	M	2 127,8	713,3	346,1	302,5	88,0	193,9	435,1	6,1	42,7
	J	2 069,6	622,7	411,7	329,1	103,0	165,4	390,9	5,1	41,6
	J	2 119,0	733,3	381,9	340,7	64,6	157,7	406,6	6,2	27,9
	A	1 698,0	532,6	258,0	283,8	75,1	172,5	330,8	4,8	40,5
	S	1 878,2	617,2	287,9	290,1	81,4	151,3	397,2	6,5	44,2
	O	2 209,5	662,6	408,9	284,3	100,7	198,9	499,6	6,6	49,7
	N	2 003,8	648,9	350,4	276,8	80,2	192,7	405,6	6,1	43,0
	D	2 112,5	627,0	372,7	328,3	79,2	190,4	468,9	5,7	40,2
1976	J	1 783,0	565,3	327,6	226,6	75,9	164,1	384,2	5,9	33,4
	F	1 797,4	536,5	346,7	223,3	81,3	156,8	405,5	6,9	40,3
	M	2 166,1	680,1	349,6	281,8	95,6	203,7	499,3	7,0	49,0
	A	2 006,5	622,4	352,1	265,0	93,6	181,8	440,5	6,1	45,1
	M	2 091,5	659,2	361,5	291,1	100,1	200,0	425,1	6,3	48,3
	J	2 148,2	621,5	386,4	273,0	116,8	225,3	467,1	6,3	51,6
	J		681,6	375,7				437,1		30,8

¹⁾ Les chiffres mensuels ne comprennent pas les données confidentielles.

import

value in Mio Eur

Period Période	EUR-9	Deutschland	France	Italia ¹⁾	Nederland	Belg.-Lux.	United Kingdom	Ireland	Danmark	
8: MISCELLANEOUS MANUFACTURED ARTICLES										
intra (EUR-9)										
1974	II	2 704,9	714,4	539,3	172,8	490,7	376,1	288,9	58,2	64,5
	III	2 783,0	810,9	511,8	176,5	506,2	390,2	268,8	56,3	62,0
	IV	2 820,9	814,8	498,8	157,5	544,0	400,0	286,4	53,8	64,9
1975	I	2 683,0	817,3	531,0	137,6	550,1	431,5	285,1	47,7	62,7
	II	2 789,1	781,9	534,0	163,4	503,1	396,4	290,2	52,9	67,2
	III	2 959,7	886,5	562,8	163,1	523,5	431,2	266,7	55,1	70,8
	IV	3 190,0	891,1	631,9	180,2	598,7	434,5	300,5	66,7	86,5
1976	I	3 448,5	955,4	713,3	177,2	612,5	507,5	318,9	65,8	97,9
	II		820,6	703,2		605,2	474,6	308,3	63,4	91,2
1975	M	826,0	225,4	158,3	46,9	152,7	109,2	93,7	19,6	20,3
	J	908,2	260,2	174,3	57,5	161,7	125,3	96,0	13,8	19,3
	J	1 023,4	316,7	213,1	61,0	165,4	128,2	99,1	18,7	21,2
	A	835,1	272,6	140,5	35,2	148,9	124,9	74,8	15,4	22,7
	S	1 088,3	297,1	211,6	68,8	210,1	159,9	93,9	20,9	26,0
	O	1 194,1	346,9	232,6	56,7	231,5	161,2	111,4	23,0	30,8
	N	987,9	269,7	194,1	59,7	188,7	123,6	99,2	24,1	28,8
	D	985,2	274,0	207,7	64,5	179,4	122,8	92,0	19,4	25,5
1976	J	959,9	281,9	202,1	51,3	163,1	130,2	88,3	16,6	26,3
	F	1 135,3	313,2	242,2	52,1	202,5	165,9	102,2	22,8	34,3
	M	1 338,7	360,3	267,7	72,1	246,7	193,9	134,4	26,2	37,3
	A	1 133,6	297,0	246,4	62,8	215,9	157,0	99,0	22,5	33,0
	M	1 045,6	259,5	222,5	69,4	196,2	143,3	105,0	22,0	27,9
	J	1 056,9	264,1	233,7	59,7	192,8	152,5	106,6	19,0	28,5
	J		315,9	235,0				104,0		28,9
extra (EUR-9)										
1974	II	1 900,4	608,9	271,3	117,7	183,4	73,9	535,4	11,6	98,2
	III	1 945,0	716,5	248,3	119,6	188,0	76,7	484,4	13,3	98,2
	IV	1 892,4	708,4	255,8	113,6	180,1	77,4	456,3	10,9	89,9
1975	I	1 892,3	717,5	268,6	85,1	185,8	78,2	455,4	9,4	92,3
	II	2 000,4	743,9	286,4	109,3	179,5	78,5	501,3	10,3	91,3
	III	2 073,0	797,1	278,7	104,0	188,5	81,8	509,6	10,2	103,0
	IV	2 264,9	874,0	320,7	123,0	201,8	84,8	527,7	11,9	121,1
1976	I	2 465,2	944,7	355,2	121,8	223,4	98,9	572,9	12,8	135,5
	II		948,8	398,4		235,7	106,2	563,8	16,5	132,1
1975	M	605,0	225,3	87,3	27,4	55,3	23,2	155,5	3,7	27,5
	J	666,2	237,8	98,6	45,5	61,2	25,9	167,7	2,9	26,4
	J	689,8	270,5	97,1	34,6	52,2	24,5	181,2	3,4	26,3
	A	602,3	235,4	73,7	18,4	61,3	25,2	152,0	2,9	33,3
	S	780,1	291,3	108,7	51,0	74,9	30,3	178,1	3,9	41,9
	O	841,9	336,5	110,2	40,2	77,1	31,0	198,5	4,2	44,2
	N	693,7	258,8	98,3	37,3	60,9	25,1	170,6	4,2	38,6
	D	731,1	279,1	113,5	45,9	63,8	27,9	161,3	3,6	36,1
1976	J	758,3	287,9	104,8	33,4	70,1	29,3	191,1	4,1	37,6
	F	774,4	301,2	114,5	38,8	67,2	30,9	170,6	4,0	47,2
	M	927,6	355,6	135,1	48,4	86,1	37,3	208,0	4,7	52,5
	A	851,5	328,9	133,8	41,3	81,7	34,8	179,4	5,3	46,3
	M	837,1	306,4	130,7	53,2	78,6	34,6	185,1	5,8	42,5
	J	853,0	313,5	132,6	45,1	75,3	35,2	204,3	5,2	41,9
	J		334,1	122,7				197,5		37,2

¹⁾ The monthly figures do not include confidential data.

TAB. 7

ÉVOLUTION DU COMMERCE DE LA CE
par classes de produits

export

valeurs en Mio Eur

Period Période	EUR-9	Deutschland	France	Italia ¹⁾	Nederland	Belg.-Lux.	United Kingdom	Ireland	Danmark	
8: ARTICLES MANUFACTURÉS DIVERS										
intra (EUR-9)										
1974	II	2 663,6	693,7	398,6	515,3	338,0	380,3	232,3	47,2	58,2
	III	2 817,1	711,2	423,9	692,2	327,1	336,8	226,5	43,6	56,0
	IV	2 886,4	721,1	430,4	634,6	357,9	384,6	248,2	49,2	60,3
1975	I	2 920,7	698,0	482,7	701,5	342,4	361,6	229,3	47,9	57,1
	II	2 732,4	693,0	442,4	557,0	337,8	352,5	239,5	49,0	61,3
	III	2 962,2	733,2	455,7	790,2	331,4	322,2	230,6	45,2	53,6
	IV	3 234,6	812,3	435,4	794,5	379,9	402,8	296,6	50,1	62,9
1976	I	3 452,7	895,2	515,9	852,9	380,4	404,1	284,2	54,8	65,3
	II		854,1	465,2		389,8	404,2	295,4	54,8	69,3
1975	M	812,6	202,7	122,5	164,8	102,7	104,3	79,3	17,6	18,8
	J	897,4	214,6	153,6	195,0	106,5	119,4	72,4	15,1	20,8
	J	1 028,2	249,9	183,0	286,1	93,3	103,5	82,9	16,3	13,0
	A	832,2	201,3	105,0	253,8	91,8	83,1	67,6	11,7	17,8
	S	1 089,3	281,9	167,8	256,6	128,9	132,8	81,4	17,2	22,7
	O	1 184,2	310,9	175,3	278,6	129,4	144,7	100,2	19,5	25,5
	N	1 013,4	257,3	126,7	258,8	116,2	124,5	93,3	17,1	19,6
	D	1 013,9	244,1	133,3	260,7	108,9	132,4	103,1	13,7	17,9
1976	J	1 001,0	244,6	154,5	265,7	112,4	111,9	77,0	17,6	17,3
	F	1 027,0	302,9	175,0	279,7	110,0	126,9	92,3	18,6	21,6
	M	1 301,0	347,7	185,8	304,6	141,4	164,8	114,1	18,7	24,0
	A	1 098,8	301,5	165,9	231,3	123,1	141,0	97,3	18,1	20,6
	M	1 072,4	283,4	140,4	257,1	123,6	128,4	98,2	18,8	22,5
	J	1 065,4	269,2	159,4	237,9	123,5	134,3	99,3	17,7	24,1
	J		292,8	166,8				100,7		14,6
extra (EUR-9)										
1974	II	2 096,0	672,5	351,5	354,9	89,2	80,6	437,2	9,9	100,3
	III	2 375,8	747,6	368,0	447,9	90,9	75,7	518,0	11,3	116,3
	IV	2 458,1	775,9	392,1	451,2	108,6	82,4	520,5	12,2	115,5
1975	I	2 147,0	628,5	387,3	386,6	100,8	78,5	452,6	9,9	102,9
	II	2 244,7	682,9	419,8	369,3	105,3	73,4	479,7	11,3	103,1
	III	2 336,1	705,5	393,1	453,5	86,2	69,2	515,5	10,6	102,7
	IV	2 544,6	747,9	430,2	496,0	114,4	84,6	537,4	11,3	122,8
1976	I	2 489,0	731,4	439,4	466,6	109,4	81,2	527,3	11,6	122,1
	II		763,5	475,8		111,2	81,4	542,5	12,2	132,1
1975	M	706,6	207,9	125,0	114,9	30,7	22,7	168,3	3,9	33,2
	J	757,6	219,2	142,9	140,1	34,8	24,2	158,2	3,8	34,4
	J	850,7	242,4	162,7	183,5	29,7	20,9	183,5	4,4	23,6
	A	684,5	214,3	103,9	129,3	24,7	20,8	152,3	2,6	36,6
	S	802,4	248,8	126,3	143,1	31,7	25,1	181,2	3,6	42,6
	O	904,2	268,1	151,6	164,2	41,4	33,9	195,5	3,4	46,1
	N	786,6	233,4	128,1	152,9	36,9	22,4	168,9	3,8	40,3
	D	857,1	246,6	151,6	181,4	36,0	27,4	173,5	4,2	36,4
1976	J	733,6	210,2	123,2	138,5	46,3	23,2	159,5	3,5	29,2
	F	807,0	247,7	143,3	151,2	26,5	25,3	168,0	4,0	41,0
	M	938,2	273,5	171,8	174,5	36,5	32,7	199,2	4,1	45,9
	A	826,2	263,6	149,6	139,7	33,6	28,9	165,3	3,5	42,0
	M	873,6	248,5	162,1	174,9	40,7	24,7	178,9	4,4	39,3
	J	888,8	251,4	162,8	165,8	37,0	27,3	196,4	4,3	43,7
	J		316,9	172,6				188,3		28,4

¹⁾ Les chiffres mensuels ne comprennent pas les données confidentielles.

**TRADE OF THE EC
by products**

TAB. 8

**import
INTRA (EUR-9)**

CST	Produits - Products	1976	EUR-9 ¹⁾	Deutschland	France	Italia	Nederland ¹⁾	Belg.-Lux.	United Kingdom	Ireland	Danmark
001	LIVE ANIMALS	1000 EUR	MAR 104587	16549	9052	56009	543	10821	8800	2749	64
		AVR	93594	13334	11977	46261	629	11710	7977	1645	61
	TONS	MAR	84871	14879	7261	36987	541	9983	10840	4346	34
		AVR	76701	11775	10193	30432	718	10057	10782	2695	49
011	MEAT, FRESH, CHILLED OR FROZEN	1000 EUR	MAR 237753	77936	40000	84982	9604	10139	14466	451	175
		AVR	232885	80408	49540	66034	8716	11201	15862	1004	120
	TONS	MAR	157688	58835	24082	47487	6285	7859	12692	380	67
		AVR	149502	58135	28543	35100	5509	7983	13385	801	47
112	MEAT ETC. DRIED, SALTED OR SMOK.	1000 EUR	MAR 31251	1480	1938	93	11	409	27202	116	2
		AVR	27040	1339	2076	35	52	463	22953	119	3
	TONS	MAR	20939	539	520	21	3	89	19675	92	1
		AVR	20007	459	500	10	12	102	18825	98	1
013	PREPARFO OR PRESERVED MEAT	1000 EUR	MAR 37045	11628	3040	1905	832	2484	16799	297	60
		AVR	34070	11226	2822	1838	789	2367	14574	372	82
	TONS	MAR	22491	6831	1466	1103	503	1771	10588	201	28
		AVR	20802	6621	1403	939	449	1487	9648	220	33
022	MILK AND CREAM	1000 EUR	MAR 71443	7820	4644	30265	20733	5271	1571	642	497
		AVR	70790	21058	1078	20980	18688	4102	3703	620	561
	TONS	MAR	207936	19166	7988	104540	48524	12692	3524	10428	1074
		AVR	180172	41855	3429	58538	48081	9210	6680	11374	1004
023	BIUTTEP	1000 EUR	MAR 93651	7415	4262	13597	2443	13391	52030	81	437
		AVR	50697	10052	2646	6941	168	10294	20080	177	379
	TONS	MAR	58986	3852	2227	7493	1394	8288	35387	54	292
		AVR	28685	4813	1431	3627	118	4758	13612	91	235
024	CHEESE AND CURD	1000 EUR	MAR 87922	27925	6314	26114	2605	11519	13054	152	239
		AVR	82539	29609	5791	18401	2762	8709	16750	249	268
	TONS	MAR	51449	15059	3453	15901	1743	6089	8998	116	89
		AVR	48711	16297	3176	10730	1706	4456	12057	175	114
025	BIRDS' EGGS	1000 EUR	MAR 22649	18235	795	1511	985	512	520	68	23
		AVR	23239	19612	603	1322	597	436	592	37	40
	TONS	MAR	25541	20476	682	1816	1318	566	574	92	17
		AVR	25697	21574	520	1639	766	452	673	45	29
031	FISH, FRESH & SIMPLY PRESERVED	1000 EUR	MAR 41346	9374	10546	8413	3259	5521	3544	212	777
		AVR	38403	10206	10796	6088	3042	5200	2379	172	520
	TONS	MAR	55374	13765	13174	8666	7129	5477	5272	252	1639
		AVR	43694	13983	10939	5509	4316	4801	3001	236	910
037	PREPAR. OR PRESERV. FISH, CRUST.	1000 EUR	MAR 9708	2427	1560	1341	631	1600	1587	359	203
		AVR	8000	2161	1384	990	809	1214	998	303	141
	TONS	MAR	6266	1715	1102	910	433	695	966	237	208
		AVR	5302	1739	892	713	412	587	647	214	97
041	WHEAT AND MESLIN	1000 EUR	MAR 81048	31415	136	9822	10706	5540	21570	1847	12
		AVR	89014	31949	1	14740	8239	7445	25300	969	372
	1000 TONS	MAR	629	221	1	74	78	51	202	13	3
		AVR	699	225	1	108	60	48	237	7	3
042	RICE	1000 EUR	MAR 9503	1794	2821	5	650	930	2802	155	346
		AVR	7742	1599	2742	5	612	726	1769	58	236
	TONS	MAR	33666	4733	10933	7	1996	4956	9631	550	861
		AVR	29392	4914	11201	1	1879	4383	6133	194	686
043	BARLEY	1000 EUR	MAR 32632	13610	142	1226	2174	13204	1433	819	24
		AVR	33280	9272	63	2136	3247	14045	2317	2051	149
	TONS	MAR	249119	103760	957	8895	17144	98019	13840	6426	79
		AVR	258355	70525	450	15528	25826	104331	23090	17356	1249
044	MAIZE	1000 EUR	MAR 38848	10457	249	1189	5876	11534	6423	2252	868
		AVR	48185	12103	129	456	12591	11678	7303	3011	914
	TONS	MAR	294909	69334	361	9725	40608	82004	58381	19398	6099
		AVR	369461	89745	154	3095	93406	78606	71347	26500	6607
045	OTHER CEREALS	1000 EUR	MAR 7172	3189	70	51	310	1184	1516	816	36
		AVR	9565	2901	18	1	355	3340	1698	1225	27
	TONS	MAR	58884	24697	397	418	2335	8953	15033	6931	120
		AVR	79820	22523	44	1	2688	26015	17268	11140	141
046	WHEAT AND FLOUR OF WHEAT	1000 EUR	MAR 3287	1917	616	8	152	357	87	60	85
		AVR	2680	1737	528	8	69	220	13	57	56
	TONS	MAR	14175	8101	2234	40	697	1695	838	284	286
		AVR	11531	7584	2040	40	353	1002	64	296	192
047	WHEAT & FLOUR OF OTHER CEREALS	1000 EUR	MAR 2222	55	281	15	242	217	156	139	1117
		AVR	2957	57	347	23	190	173	47	69	1151
	TONS	MAR	14100	323	1467	72	1466	1373	1530	1055	6813
		AVR	12510	311	1889	83	1102	1146	420	597	6964
048	PREPS. OF CEREAL, FLOUR, STARCHES	1000 EUR	MAR 35575	10723	7856	3591	2403	5898	2602	1496	1006
		AVR	32091	9874	7819	2841	2120	4775	2496	1346	820
	TONS	MAR	71346	20513	11136	7681	4817	13789	9328	1847	2234
		AVR	66197	21189	10708	5429	4758	11900	8866	1794	1553
051	FRUIT, FRESH, NUTS EXCL. OIL NUTS	1000 EUR	MAR 42446	17720	5987	204	2589	3893	10318	946	789
		AVR	45534	23692	5403	188	1657	3906	8862	791	1035
	TONS	MAR	182196	85947	23654	3415	13214	12134	35964	4139	3729
		AVR	161448	77132	18557	3817	7816	12152	34100	3540	4334
052	FRUIT, DRIED OR DEHYDRATED	1000 EUR	MAR 623	224	6	129	16	233	1	15	
		AVR	455	197	6	128	20	98	1	11	
	TONS	MAR	513	150	6	140	29	178	10	7	
		AVR	400	144	6	147	35	66	7	7	
053	PREPARED OR PRESERVED FRUIT	1000 EUR	MAR 29252	15244	3985	419	2741	3734	2360	303	466
		AVR	26541	13312	3591	440	2618	2949	2787	367	477
	TONS	MAR	63256	36002	6257	629	7217	6810	4976	631	734
		AVR	59517	32411	5562	766	6662	6191	6560	662	703

¹⁾ Excluding the trade of the Netherlands with the Belgium Luxembourg Economic Union.

¹⁾ A l'exclusion du commerce des Pays-Bas avec l'Union Économique Belgo-Luxembourgeoise.

import
EXTRA (EUR-9)

CST	Produits - Products	1976	EUR-9	Deutschland	France	Italia	Nederland	Belg.-Lux.	United Kingdom	Ireland	Danmark
001	ANIMAUX VIVANTS	1000 EUR	MAR 78282	1658	48838	25783	157	1406	382	22	36
		AVR 28792	1878	4410	21669	107	545	134	8	41	
	TONNES	MAR 48140	1792	9244	34875	218	1868	120	3	21	
		AVR 36386	1948	5258	28375	117	652	15	20		
011	VIANDE FRAICHE, REFRIG., CONGEL.	1000 EUR	MAR 107918	11098	24062	22162	7067	5631	36602		1296
		AVR 97170	11686	21249	20034	5873	5833	31226		1269	
	TONNES	MAR 105491	9513	20886	18773	7550	5404	42560		805	
		AVR 92907	10052	17896	15472	6364	5545	36940		637	
012	VIANDES ETC. SECHEES, SALES, FUMES	1000 EUR	MAR 3702	60	1	6		73	3562		
		AVR 3181	28	23		11	123	2994			
	TONNES	MAR 2544	19	4	4		48	2473			
		AVR 2325	8		1	8	93	2212			
013	PREP. ET CONSERVES DE VIANDE	1000 EUR	MAR 22851	6533	624	1986	976	132	12460	40	100
		AVR 17529	7264	505	1185	1013	171	7285		106	
	TONNES	MAR 15456	4645	310	1285	650	108	8375	16	68	
		AVR 11151	4773	340	383	552	111	4943		50	
022	LAIT ET CREME DE LAIT	1000 EUR	MAR 190	19	57	7	16	84	2		5
		AVR 98	19	24	17	6	29	2		1	
	TONNES	MAR 698	379	76	36	14	186	1		6	
		AVR 504	338	51	48	15	51				
023	BEURRE	1000 EUR	MAR 7325	4	213	130			6978		
		AVR 247		166	81						
	TONNES	MAR 7663	2	165	123		1	7373			
		AVR 213		142	71						
024	FROMAGE ET CAILLEBOTTE	1000 EUR	MAR 16044	2404	2068	7171	123	1702	2488		88
		AVR 10904	1613	2173	4526	91	1705	620	2	76	
	TONNES	MAR 9300	1128	810	3365	66	699	3160		72	
		AVR 5227	767	849	2269	44	721	502	1	74	
025	JEUX D'oiseaux	1000 EUR	MAR 1871	256	101	1130	144	144	3		93
		AVR 2487	270	80	1750	230	42	27		88	
	TONNES	MAR 2173	356	19	979	286	368	3		163	
		AVR 2988	301	16	1930	541	14	42		144	
031	POISSONS FRAIS OU CONS. SIMPLE	1000 EUR	MAR 47284	4997	13736	12909	1883	1375	8306	7	4071
		AVR 37781	5468	11346	10269	1076	1337	5440	24	2821	
	TONNES	MAR 51085	6460	8406	15580	1256	850	8145	2	10385	
		AVR 41992	6329	8815	13698	482	799	4814	6	7049	
032	PREP., CONS. DE POISSONS, CRUST.	1000 EUR	MAR 31339	6989	7712	1185	2185	2579	9234	202	1253
		AVR 23760	4234	6755	1001	1788	2756	5738		312	1176
	TONNES	MAR 21112	5524	4591	994	1195	1576	6468	97	668	
		AVR 15232	2960	4130	1000	1153	1636	3446	166	741	
041	FROMENT ET METEIL	1000 EUR	MAR 55896	4140	6651	19455	2727	2886	19896	63	78
		AVR 66793	4898	6677	19879	8856	7557	18454	320	152	
	1000 TONNES	MAR 379	25	35	154	19	18	128			
		AVR 460	31	33	161	60	47	125	2	1	
042	RIZ	1000 EUR	MAR 17724	3438	2432	1380	4464	2451	3441	19	99
		AVR 16396	2581	2062	3474	3166	2633	2405	2	73	
	TONNES	MAR 75965	13120	5609	8193	21479	13741	13556	40	227	
		AVR 73290	10165	4766	22435	14007	13013	8747	6	150	
043	ORGE	1000 EUR	MAR 25670	6976	1731	8553	386	7316		17	691
		AVR 29647	3816	1232	8239		5563	7322		3475	
	TONNES	MAR 222576	49333	12781	89894	3987	60061	92	6428		
		AVR 263243	28998	8850	83448		47075	63989	30882		
044	MAIS	1000 EUR	MAR 124650	23361	2998	40550	28053	5151	21031	1305	2201
		AVR 105339	15704	2200	37357	24166	631	22660	946	1675	
	TONNES	MAR 1195429	202326	20747	406796	287311	44173	109014	4598	9322	
		AVR 1044002	144180	17107	379404	247203	5788	229495	8326	12500	
045	AUTRES CEREALES	1000 EUR	MAR 23255	4356	1031	1863	10090	360	3633	1249	673
		AVR 8182	1280	511	740	3538	210	997	281	625	
	TONNES	MAR 212844	38503	3748	14623	104152	1456	33728	11069	5565	
		AVR 69274	8910	1537	6169	36491		7449	2597	5343	
046	SEMOULE ET FARINE DE FROMENT	1000 EUR	MAR 64	5		12	34	12			1
		AVR 49	3		6	35	1	4			
	TONNES	MAR 255	12		56	124	58			4	
		AVR 180	9		25	127	1	18			
047	SEMOULE ET FARINE AUT. CEREALES	1000 EUR	MAR 20	7	1	2	5		4		1
		AVR 37	8	5	2	3	9	8			
	TONNES	MAR 58	16	2	3	5	5	32		1	
		AVR 125	16	8	2	13	23	1	62		
048	PREP. DE CEREAL., FARINES, FECUL.	1000 EUR	MAR 6926	1040	1757	715	616	260	1957	24	557
		AVR 5187	1240	357	584	526	258	1694	26	502	
	TONNES	MAR 12159	3263	1526	1344	1408	885	2917	19	798	
		AVR 10723	3741	448	1035	1405	615	2805	34	641	
051	FRUITS FRAIS, NOIX NON OLEAGIN.	1000 EUR	MAR 173783	55474	53561	8064	14013	8294	30423	1073	2881
		AVR 178532	49182	54854	8635	17704	8638	34045	1534	3940	
	TONNES	MAR 643248	200548	190304	33082	61204	35176	109014	4598	9322	
		AVR 587952	153999	174896	31729	64035	31206	113320	7143	11624	
052	FRUITS SECHEES OU DESHYDRATES	1000 EUR	MAR 11499	1992	1886	603	1726	463	4185	306	338
		AVR 9231	1745	988	921	1130	433	3541	76	397	
	TONNES	MAR 22306	3547	3406	1087	3269	747	8991	817	442	
		AVR 18967	3219	1806	2253	2201	689	8122	149	527	
053	PREP. ET CONSERVES DE FRUITS	1000 EUR	MAR 49844	19311	7780	679	3620	2091	13744	333	2286
		AVR 45859	19738	6996	734	3027	1862	11430	236	1836	
	TONNES	MAR 125417	46200	20310	2142	8650	4352	38423	775	4565	
		AVR 114228	46663	20082	2046	7118	3957	30095	669	3599	

TRADE OF THE EC
by products

TAB. 8

import
INTRA (EUR-9)

CST	Produits - Products	1976	EUR-9 ¹⁾	Deutschland	France	Italia	Nederland ¹⁾	Belg.-Lux.	United Kingdom	Ireland	Denmark
354	EDIBLE VEGETABLES AND TUBERS	1000 EUR	113391	59969	14092	5604	4218	7827	19164	605	1912
		AVR	133817	85631	18439	1853	3804	7908	12753	587	2842
		1000 TONS	369	182	40	21	20	35	65	1	2
		AVR	345	201	44	6	20	31	35	1	7
355	PREPAR. OR PRES. VEGETABLES ETC.	1000 EUR	42407	25483	2615	1227	1510	4853	5812	640	267
		AVR	37037	24837	1872	1140	1255	3266	4091	337	239
		TONS	97447	59736	6200	2312	3252	9204	15512	575	655
		AVR	87162	57754	5118	2027	2767	6084	12472	345	595
361	SUGAR AND HONEY	1000 EUR	32475	9248	1560	5283	1251	1790	11640	749	954
		AVR	33024	7236	1188	9275	1366	3323	9430	598	608
		TONS	123152	35818	5477	20491	4620	7686	41169	2277	5614
		AVR	129144	35607	4011	28647	8228	12449	32153	1914	6135
367	SUGAR CONFECTIONARY, EXCL. COCOA	1000 EUR	15166	5157	2174	742	1765	1869	1546	1222	691
		AVR	13875	4637	2155	653	1623	1910	1210	1113	574
		TONS	12486	4384	1596	775	1555	1596	1047	922	612
		AVR	11414	3891	1647	601	1305	1632	985	904	449
371	COFFEE	1000 EUR	16355	1815	4945	604	1138	6861	378	422	192
		AVR	10987	768	3548	931	973	3652	479	378	258
		TONS	5513	496	1016	92	587	3098	113	79	32
		AVR	3936	157	748	144	359	2207	156	119	47
372	COCOA	1000 EUR	11529	3051	2137	664	1150	2664	966	456	441
		AVR	10695	2851	1686	428	1269	2812	796	411	442
		TONS	7155	1962	1472	537	636	1538	442	219	349
		AVR	6398	1734	1078	349	747	1594	403	202	291
373	CHOCOLATE AND COCOA PREPARAT.	1000 EUR	28928	7811	6143	2360	2158	4979	3583	759	1035
		AVR	29171	12697	5176	1124	1896	3294	3846	455	683
		TONS	22002	6095	4724	1605	1598	3669	3324	475	512
		AVR	24569	10542	4113	962	1448	2496	4276	338	394
374	TFA AND MATF	1000 EUR	1028	93	28	236	72	308	128	2	161
		AVR	1123	95	25	442	81	102	235	1	142
		TONS	436	24	7	142	36	96	51	1	79
		AVR	649	24	7	268	38	46	191	1	74
375	SPICES	1000 EUR	795	191	43	75	149	193	50	34	60
		AVR	838	192	46	80	103	252	90	9	66
		TONS	470	167	11	30	75	110	31	17	29
		AVR	466	187	25	31	40	124	30	5	24
381	FEEDING-STUFF FOR ANIMALS	1000 EUR	79788	16016	10344	11715	15476	15266	4403	1162	5406
		AVR	63437	9851	11044	6987	13478	10895	4706	924	5552
		TONS	569048	117666	65628	30883	154680	127964	28741	5946	37540
		AVR	443929	60734	70590	19684	134311	85576	27532	5050	40432
391	MARGARINE & SHORTENING	1000 EUR	10203	990	831	523	937	981	5398	419	124
		AVR	8636	1307	1074	359	1047	781	3665	267	136
		TONS	23936	1906	1813	996	2476	2376	13477	554	338
		AVR	19559	2378	2310	684	2761	1903	8795	351	377
399	FOOD PREPARATIONS, NES.	1000 EUR	24822	6033	3291	2070	2052	6026	3001	1810	539
		AVR	23404	5609	3464	1783	2022	5270	2982	1414	860
		TONS	32658	7981	3203	2273	2087	8902	4345	3196	672
		AVR	29625	6761	3349	1935	2249	8100	3742	2487	1003
111	N-ALCOH. BEVERAG., EX. FRUIT JUIC	1000 EUR	4987	1696	438	572	203	1847	166	41	24
		AVR	5917	2518	559	186	270	2140	191	43	10
		TONS	511105	11041	1876	2534	440382	34389	640	182	52
		AVR	540941	16405	6175	1389	494668	21230	886	163	24
112	ALCOHOLIC BEVERAGES	1000 EUR	92862	26612	9561	10549	8013	13213	19680	1415	3819
		AVR	96856	25598	22197	7198	6202	14075	17378	799	3411
		TONS	198505	67321	42225	10772	9467	21231	42119	1237	4132
		AVR	253242	64758	102906	9411	8129	23446	40376	825	3390
121	TOBACCO, UNMANUFACT., AND SCRAPS	1000 EUR	6535	1519	253	91	2042	2636	85	30	
		AVR	7271	2463	306		2166	2202	13		
		TONS	5197	1143	1827	17	1118	1053	55	2	
		AVR	5365	1808	1586		1002	932	2	18	
122	TOBACCO MANUFACTURES	1000 EUR	25444	2910	4550	9925	1201	2296	3143	1001	418
		AVR	20225	2738	4900	4889	1417	1798	2992	997	494
		TONS	6587	1520	725	1986	350	703	828	412	63
		AVR	5484	1323	864	932	399	544	964	375	82
211	HIDES, SKINS, UNDR., EX. FUR SKINS	1000 EUR	26181	1936	1847	16141	2070	1397	2158	341	291
		AVR	25568	1957	1801	15776	2093	1469	1790	376	306
		TONS	34770	2825	4033	19492	2922	2022	2724	381	370
		AVR	31415	2604	3002	18229	2562	1977	2333	419	288
212	FUR SKINS, UNRESSED	1000 EUR	11888	4008	1017	2774	149	2793	886	2	259
		AVR	13133	3616	997	4285	43	2902	885	3	402
221	OIL-SEEDS, OIL NUTS, OIL KERNELS	1000 EUR	21038	9760	571	1706	2147	4850	1762	21	221
		AVR	6701	3672	142	350	1775	357	313	23	69
		TONS	97139	41239	1593	6350	10162	29993	6911	56	834
		AVR	27467	14798	605	1513	7264	1499	1490	63	234
231	RUBBER	1000 EUR	43012	10441	7894	8256	3509	5154	6189	529	1040
		AVR	37600	9113	7055	6372	2389	4798	6506	495	872
		TONS	80315	18872	12974	14509	8958	11639	9995	1294	2073
		AVR	70578	16570	11560	11333	6099	10690	11222	1373	1730
241	FUEL WOOD AND CHARCOAL	1000 EUR	1762	502	105	455	98	527	27	5	43
		AVR	1657	443	109	416	98	509	11	2	69
		TONS	58880	10797	4479	12520	3624	24673	1488	19	1279
		AVR	56676	10773	4988	12010	3297	23283	928	9	1389
242	WOOD, ROUGH OR ROUGHLY SQUARED	1000 EUR	11904	2513	1078	3314	965	3295	422	47	270
		AVR	12794	2864	1284	3448	938	3738	227	61	234
		1000 TONS	248	45	17	54	23	98	5	5	4
		AVR	270	42	21	54	24	121	3		

¹⁾ Excluding the trade of the Netherlands with the Belgium Luxembourg Economic Union.

¹⁾ A l'exclusion du commerce des Pays-Bas avec l'Union Economique Belgo-Luxembourgeoise.

import
EXTRA (EUR-9)

CST	Produits - Products	1976	EUR-9	Deutschland	France	Italie	Nederland	Belg.-Lux.	United Kingdom	Ireland	Danmark
054	LEGUMES, PLANTES, TUBERC. AL IM.	1000 EUR	132881	22001	26827	7236	22512	5565	45840	1034	1866
		AVR	123863	16424	37152	5561	9819	7234	45249	866	1598
	1000 TONNES	MAR	567	118	69	33	190	33	116	2	6
		AVR	429	69	89	25	84	46	111	2	4
355	PREP. ET CONS. DE LEGUMES ETC.	1000 EUR	31905	11630	5202	2327	2575	1070	8277	97	727
		AVR	31779	13111	4091	1678	2227	1199	8435	212	826
	TONNES	MAR	52906	16449	7681	4054	4008	1724	17471	194	1325
		AVR	51095	17998	6879	2496	2981	1726	17179	468	1369
061	SUCRE ET MIEL	1000 EUR	66761	4495	13525	4332	3259	821	39120	1128	81
		AVR	71415	3862	8204	6109	4019	924	44823	3406	68
	TONNES	MAR	470906	27891	66612	64655	63209	13489	216513	18380	128
		AVR	426837	29955	34509	27887	83389	19466	213048	18478	106
362	CONFISER., SUCRERIES, SANS CACAO	1000 EUR	2282	676	193	131	141	199	562	8	372
		AVR	1678	471	212	131	125	90	371	10	268
	TONNES	MAR	1897	597	139	84	106	95	612	3	261
		AVR	1525	485	166	110	107	64	382	18	193
071	CAFE	1000 EUR	146805	48607	34843	22105	11437	6850	13689	71	9200
		AVR	173200	51712	37262	25450	25899	5852	17543	31	9451
	TONNES	MAR	102368	31241	26001	18301	8238	4426	8500	48	5613
		AVR	113948	31305	26566	20021	16530	3644	10365	18	5498
072	CACAO	1000 EUR	64687	17822	9346	3500	14396	2431	15832	1147	213
		AVR	53007	13006	7151	3912	18605	1867	8243		223
	TONNES	MAR	59264	16173	8577	3532	12599	2029	15043	1114	197
		AVR	47953	12025	6426	3729	16770	1651	7162		190
773	CHOCOLAT ET PREPARAT. AU CACAO	1000 EUR	2985	720	412	123	86	60	507	10	967
		AVR	3138	390	1431	103	23	51	314	13	813
	TONNES	MAR	1935	698	269	70	55	25	356	3	459
		AVR	2117	529	915	57	22	20	204	10	360
074	THE ET MATE	1000 EUR	20625	1586	900	167	1896	135	14813	719	209
		AVR	17030	1452	1086	171	1273	148	12176	593	131
	TONNES	MAR	20677	875	482	138	2039	87	16178	716	163
		AVR	17669	871	582	142	1378	159	13770	665	103
075	EPICES	1000 EUR	8744	2804	2208	897	1060	289	1282	27	177
		AVR	8480	3292	2114	839	704	161	1216	34	120
	TONNES	MAR	6935	2592	1422	353	939	230	1269	18	110
		AVR	6883	2495	1399	564	580	126	1633	21	66
081	ALIMENTS POUR ANIMAUX	1000 EUR	193832	52704	32987	26089	47030	6064	10963	2399	15596
		AVR	113625	29180	17265	9466	30815	5757	8759	1899	10484
	TONNES	MAR	1604812	434333	242705	213704	433850	51259	86187	18956	123818
		AVR	988177	249511	127547	76137	293449	51369	85924	16221	88020
091	MARGARINE ET GRAISSES ALIMENT.	1000 EUR	1423	51	5	148	110	103	976	1	30
		AVR	748	58	2	30	114	43	444		56
	TONNES	MAR	4112	112	3	643	290	301	2677		86
		AVR	2093	140	1	146	336	122	1193	1	154
099	PREPARATIONS ALIMENTAIRES, NDA.	1000 EUR	7105	2073	1672	108	342	221	2007	73	609
		AVR	5862	1595	1256	109	257	193	1839	89	524
	TONNES	MAR	7720	2048	1962	174	410	153	2285	74	615
		AVR	6619	1653	1660	53	235	172	2288	102	455
111	BOISSONS N. ALC., SF JUS FRUITS	1000 EUR	227	79	5	14	9	1	24		95
		AVR	337	68	54	13	18	7	88		89
	TONNES	MAR	990	292	59	218	45	1	42		332
		AVR	1554	637	128	212	74	17	211		277
112	BOISSONS ALCOOLIQUES	1000 EUR	27505	8796	3636	1465	4765	1365	5490	143	1845
		AVR	26434	9083	3016	1350	3779	1153	6890	166	997
	TONNES	MAR	47692	16579	6465	2517	6936	3167	9279	161	2589
		AVR	48835	17851	5914	2213	6152	2709	12300	159	1538
121	TABACS BRUTS ET DECHETS	1000 EUR	62573	19801	5097	6834	6727	4590	16975	2436	113
		AVR	66452	19779	1841	16042	9516	4032	18324	402	516
	TONNES	MAR	34720	10010	6454	2868	4008	2671	7611	1033	66
		AVR	34986	10157	3108	6470	3217	2568	8930	202	335
122	TABACS FABRIQUES	1000 EUR	1832	217	249	152	111	123	861	28	91
		AVR	1559	193	247	130	142	71	533	28	206
	TONNES	MAR	352	113	53	31	56	9	74	2	13
		AVR	428	111	55	22	68	5	132	2	33
211	PEAUX BRUTES, SF PELLETERIES	1000 EUR	38040	3677	10662	16983	1143	1361	4052		162
		AVR	34147	2984	8742	16658	876	1607	3082		198
	TONNES	MAR	40901	5753	10252	17803	1305	1554	4011		223
		AVR	34763	4474	7944	16271	1208	1892	2744		230
212	PELLETERIES BRUTES	1000 EUR	65422	31451	4671	8539	72	498	13037		7154
		AVR	46382	18869	2851	7513	55	330	9023		7741
221	GRAINES, NOIX, AMANDES OLEAGIN.	1000 EUR	223639	63494	20232	30199	63640	3907	28591		13575
		AVR	194140	65676	18748	24701	40158	15041	23455	181	6180
	TONNES	MAR	1299776	384066	92674	177427	389629	23653	152594	1	79732
		AVR	1150855	405777	87888	152501	249252	96008	120361	1071	37998
231	CAOUTCHOUC	1000 EUR	53948	14086	12596	9780	3878	1255	11392	601	360
		AVR	52065	11710	14482	9645	2109	1329	11722	470	598
	TONNES	MAR	96182	25043	21852	18980	7739	2021	18992	1039	516
		AVR	92491	21541	25356	17769	4146	2062	19688	765	1164
241	BOIS CHAUFF., CHARBON DE BOIS	1000 EUR	3127	561	79	2140	134	127	50	4	32
		AVR	2601	648	114	1494	126	72	75		72
	TONNES	MAR	106627	12561	583	87007	709	5033	423	15	298
		AVR	65202	14066	912	46014	792	2342	606		469
242	BOIS ROUNDS BRUTS, SIMPL. EQUAR.	1000 EUR	63530	17714	17059	22263	2256	1663	2138	159	278
		AVR	56981	13566	16697	20060	1587	2153	2077	43	798
	1000 TONNES	MAR	674	160	161	306	23	9	12	1	2
		AVR	649	146	150	283	14	18	11		28

TRADE OF THE EC
by products

TAB. 8

import
INTRA (EUR-9)

CST	Produits - Products	1978	EUR-9 ¹⁾	Deutschland	France	Italia	Nederland ¹⁾	Belg.-Lux.	United Kingdom	Ireland	Danmark
243	WOOD, SHAPED OR SIMPLY WORKED	1000 EUR	MAR 17218	2967	1458	1982	4114	4669	1420	90	518
		AVR 16169	3069	1642	1002	4282	4190	1325	121	538	
	1000 TONS	MAR 110	14	9	15	34	26	9		2	
		AVR 192	10	8	34	22	8		94		
244	CORK, RAW, AND WASTE	1000 EUR	MAR 87	7	6	62	1	10			
		AVR 109	8	6	59	14	8		5		
	TONS	MAR 179	11	2	151	1	14	1			
		AVR 211	19	3	137	10	23	9	10		
251	PULP AND WASTE PAPER	1000 EUR	MAR 17919	5552	3077	5912	1302	771	1083	112	10
		AVR 15781	5060	3304	4884	1106	792	558	112	3	
	TONS	MAR 135536	40879	23621	43961	13047	4671	7424	1697	236	
		AVR 121058	37159	25163	37827	10756	3994	4799	1238	123	
261	SILK	1000 EUR	MAR 113	27	24	27	4	24	7		
		AVR 177	36	46	73	8	14				
262	WOOL AND ANIMAL HAIR	1000 EUR	MAR 38990	9443	3874	12927	1238	6867	2935	1318	388
		AVR 38401	7918	3608	15530	1319	6268	2138	1341	279	
	TONS	MAR 16914	3385	1546	5320	579	3440	1887	574	184	
		AVR 16734	2892	1663	4884	688	3029	1354	624	128	
263	COTTON	1000 EUR	MAR 5642	369	767	1364	1473	1060	507	57	45
		AVR 6091	405	714	2296	974	1359	279	27	37	
	TONS	MAR 9545	1141	2181	1828	1742	1414	1004	78	158	
		AVR 9642	1248	2092	2052	1558	1785	735	42	130	
264	JUTE AND OTHER, NOT SPUN, WASTE, ETC.	1000 EUR	MAR 202	59	102	9	22	4		6	
		AVR 183	29	89	1	43	1	9		1	
	TONS	MAR 969	208	564	30	111	43	12			
		AVR 874	154	409	71	188	17	34			
265	OTHER VEGETABLE FIBRES	1000 EUR	MAR 6360	678	609	1162	18	2694	1047	137	15
		AVR 5232	603	597	677	18	2384	864	81	8	
	TONS	MAR 14900	891	1794	1568	109	9117	1282	118	21	
		AVR 12613	874	1734	830	47	8053	985	73	16	
266	SYN. AND REGENERATED-ART.-FIBR.	1000 EUR	MAR 55111	9665	12689	12759	3326	10885	4071	873	843
		AVR 49904	9884	10084	11357	2849	10054	3898	1016	762	
	TONS	MAR 55083	9723	11102	14479	4344	9263	4129	1300	744	
		AVR 50143	9691	9273	12688	3572	8438	4047	1616	818	
267	OLD CLOTHG., OTH. TEXT. ART., RAGS	1000 EUR	MAR 5501	316	1479	1985	565	925	141	42	48
		AVR 5573	380	1477	2087	502	994	58	34	41	
	TONS	MAR 23919	1911	4544	8434	3201	4962	669	85	112	
		AVR 25764	2293	5222	9311	2957	5424	332	99	127	
271	NATURAL FERTILISERS	1000 EUR	MAR 1312	102	133	225	66	617	34	115	20
		AVR 739	85	97	51	39	332	96	5	34	
	1000 TONS	MAR 37	3	3	4	6	18	1			
		AVR 23	1	3	1	5	11	2			
273	BUILDING STONE, SAND, GRAVEL	1000 EUR	MAR 15599	3447	2769	1376	3792	3233	548	239	195
		AVR 16686	4176	2971	1215	4584	2687	677	214	162	
	1000 TONS	MAR 4462	988	631	71	1481	1231	27	19	15	
		AVR 4760	1361	698	72	1733	816	47	21	11	
274	SULPHUR, UNROASTED IRON PYRITES	1000 EUR	MAR 1932	127	35	509	69	125	690	10	367
		AVR 3160	157	101	253	411	117	1843	7	271	
	TONS	MAR 35464	1805	135	10727	1035	1993	12439	30	7300	
		AVR 59647	3457	2357	4868	7327	1840	34479	26	5293	
275	NATURAL ABRASIVES, IND. DIAMONDS	1000 EUR	MAR 12321	1304	609	328	2172	5603	2253	15	37
		AVR 6896	1140	670	267	2005	2230	509	33	42	
276	OTHER CRUDE MINERAL PRODUCTS	1000 EUR	MAR 26389	7093	4234	5042	3467	4103	1072	449	924
		AVR 25582	7578	4805	3648	3353	4011	1170	334	683	
	1000 TONS	MAR 1397	318	332	111	443	148	19	9	18	
		AVR 1480	284	284	82	470	233	17	7	13	
281	IRON ORE	1000 EUR	MAR 7537	1976	130	16	5	5357	53		
		AVR 7729	2126	25	143	6	5416	13			
	1000 TONS	MAR 1434	285	4	1	1139	5				
		AVR 1473	290	3	1	1176	2				
282	IRON OR STEEL SCRAP AND WASTE	1000 EUR	MAR 52945	10599	2292	29772	1889	4737	3638	14	4
		AVR 49284	7395	2684	25694	2035	6577	4890	9		
	1000 TONS	MAR 713	139	26	427	25	56	42			
		AVR 625	97	30	337	26	78	57			
283	NON-FERROUS ORES, EX. URAN. THOR.	1000 EUR	MAR 12257	3371	1673	2342	293	2785	1771	19	3
		AVR 12485	4859	1571	1454	122	3436	1040		3	
	1000 TONS	MAR 33	8	8	4	2	10	1			
		AVR 41	11	9	3	1	17	1			
284	NON-FERROUS METAL SCRAP	1000 EUR	MAR 37174	13126	3470	6960	1882	8716	2672	30	318
		AVR 34377	12388	3027	6184	1871	8239	1985	45	638	
	TONS	MAR 79546	27620	8790	14673	4221	19082	3374	114	1673	
		AVR 70057	23995	7603	11886	3738	19194	2113	112	1416	
285	SILVER AND PLATINUM ORES, WASTE	1000 EUR	MAR 1915	535	329	5	59	399	593	8	
		AVR 1612	511	198		9	301	580			
286	ORES & CONC. OF URAN & THORIUM	1000 EUR	MAR 10330	3101	2280	1476	721	762	1364	13	613
		AVR 9743	2864	2391	1134	620	5749	1532	20	420	
	TONS	MAR 34320	7658	7539	3051	3513	5749	4815	289	1706	
		AVR 31887	6538	7416	2280	2905	5905	5298	188	1357	
292	CRUDE VEGETABLE MATERIALS, NES.	1000 EUR	MAR 84792	46808	16694	4174	3906	4788	5687	682	2053
		AVR 64896	42845	7932	2682	3240	3281	3107	402	1407	
	TONS	MAR 59218	26360	8872	2291	3119	5160	11586	775	1054	
		AVR 44127	23163	6657	1747	2688	4462	4104	477	828	

¹⁾ Excluding the trade of the Netherlands with the Belgium Luxembourg Economic Union.

¹⁾ A l'exclusion du commerce des Pays-Bas avec l'Union Economique Belgo-Luxembourgeoise.

import
EXTRA (EUR-9)

CST	Produits - Products	1978	EUR-9	Deutschland	France	Italia	Nederland	Belg.-Lux.	United Kingdom	Ireland	Denmark
243	BOIS FACONNES OU SIMPL. TRAV.	MAR	191393	29065	22678	34933	26702	10637	52066	2793	12519
	1000 EUR	AVR	171576	24719	21944	36679	23386	11332	39816	2083	11617
	1000 TONNES	MAR	1147	148	123	244	143	57	347	17	68
		AVR	1123	132	121	244	124	61	252	13	177
244	LIEGE BRUT ET DECHETS	MAR	967	146	338	244	67	10	147	6	9
	1000 EUR	AVR	889	128	256	307	58	4	108	5	23
	TONNES	MAR	2507	393	877	478	258	33	441	9	17
		AVR	2551	400	633	847	206	24	413	12	16
251	PATES A PAPIER ET DECHETS PAP.	MAR	205249	46878	34544	33698	15745	12956	59355	854	1199
	1000 EUR	AVR	200735	49528	30277	32648	10815	11288	64443	606	1130
	TONNES	MAR	732732	157540	116302	148425	53179	41084	208727	2681	4794
		AVR	719495	169820	101602	143072	35711	37234	226122	1868	4065
261	SOIE	MAR	5709	298	643	4658		5	105		
	1000 EUR	AVR	5773	244	864	4574		1	86		
262	LAINES ET POILS D'ORIG. ANIMALE	MAR	104634	16574	27015	18542	1792	8488	30928	578	717
	1000 EUR	AVR	115805	23829	31417	18847	2712	9449	28178	751	631
	TONNES	MAR	59886	7903	16794	9776	1279	5050	18370	347	368
		AVR	65316	12093	19073	10436	1731	5406	15844	428	306
263	COTON	MAR	98262	25508	25599	23214	3066	3536	16321	619	399
	1000 EUR	AVR	83868	25587	18839	19437	1992	3416	13663	751	183
	TONNES	MAR	115971	32688	29342	25450	3186	3908	20395	641	361
		AVR	97894	29086	22961	20831	1972	3717	18372	745	211
264	JUTE ET AUT. N. FIBRES, DECH. ETC.	MAR	4110	490	834	139	147	1108	1390		2
	1000 EUR	AVR	4222	208	645	116	218	584	2451		
	TONNES	MAR	16207	2049	3011	426	653	4984	5064		15
		AVR	16352	890	2221	534	1052	2932	8723		
265	AUTRES FIBRES TEXT. VEGETALES	MAR	4939	442	1254	773	268	1239	588	201	173
	1000 EUR	AVR	5962	615	1160	1019	181	1017	1421	176	373
	TONNES	MAR	16230	1976	3757	2323	1143	3761	2228	501	540
		AVR	19744	2734	3904	2898	1061	3482	4067	525	1072
266	FIBRES TEXT. SYNTH. ET ART. DISC.	MAR	18245	5594	1730	3138	1425	1458	4413	28	479
	1000 EUR	AVR	18182	4564	1734	5094	1060	1572	3231	96	431
	TONNES	MAR	23546	6434	1756	5666	2431	1700	4976	61	522
		AVR	24657	5184	2514	8988	1848	1748	3810	146	411
267	POURPRE, DRILLES, CHIFFONS	MAR	2859	206	277	1762	223	112	263		16
	1000 EUR	AVR	3453	198	590	2168	166	99	195		36
	TONNES	MAR	11240	1326	781	7412	558	393	733		38
		AVR	12499	1267	1522	8572	410	290	391		46
271	ENGRAIS NATURELS	MAR	52713	8231	15684	5912	5125	5563	9944	1565	689
	1000 EUR	AVR	36118	7274	10007	4968	3168	5274	4223	506	748
	1000 TONNES	MAR	1328	199	407	176	130	129	234	36	16
		AVR	946	172	279	130	107	130	98	13	16
273	PIEPRES CONSTR., SABL., GRAVIERES	MAR	7754	2230	1498	2358	310	326	127	20	885
	1000 EUR	AVR	8096	2525	1234	2701	255	344	307	9	721
	1000 TONNES	MAR	343	174	15	31	4	11	4		105
		AVR	582	392	29	29	7	5	30		90
274	SOUFRE, PYRITES DE FER N. GRILL.	MAR	17723	1943	2442	3202	1938	2827	5212	155	4
	1000 EUR	AVR	13059	2270	1726	2067	1136	2909	2800	149	2
	TONNES	MAR	417169	45401	51418	82256	34742	70632	129678	3001	40
		AVR	291950	58565	36918	43531	20259	59974	69616	3068	20
275	ABRASIFS NATURELS, DIAM. INDUSTRI.	MAR	7564	1285	835	837	1989	1769	801	7	41
	1000 EUR	AVR	8858	870	1021	745	2227	2996	940	16	43
276	AUTRES PRODUITS MINERAUX BRUTS	MAR	47359	13177	7891	5695	7562	3690	7700	264	1371
	1000 EUR	AVR	47329	14131	7460	6091	6278	3503	8503	139	1224
	1000 TONNES	MAR	539	134	116	63	93	27	77	2	18
		AVR	539	160	122	62	58	29	96	2	10
281	MINERAUX DE FER	MAR	137665	54187	16382	18023	3712	19403	25919		39
	1000 EUR	AVR	159996	61004	22171	21132	4650	21816	29221		2
	1000 TONNES	MAR	857	3306	960	1269	272	1293	1454		4
		AVR	19191	3762	1331	1615	421	1420	1642		
282	FERRAILLES DE FONTE, FER, ACIER	MAR	18242	1321	49	13032	226	256	3351		7
	1000 EUR	AVR	14418	1698	67	8820	207	256	3362		8
	1000 TONNES	MAR	250	10		193	4	1	42		
		AVR	177	9	1	122	1	1	43		
283	MINER. NON FERRES, SF THOR., URAN.	MAR	116135	25245	27262	11598	14733	16265	20918	14	100
	1000 EUR	AVR	155817	51721	25344	11803	10900	19750	35582		717
	1000 TONNES	MAR	1176	315	371	263	49	98	78		1
		AVR	1546	593	264	342	60	103	165		19
284	DECHETS DE METAUX NON FERREUX	MAR	19021	6980	950	3404	516	4032	3776		263
	1000 EUR	AVR	19311	5463	1055	3238	944	4948	3097		566
	TONNES	MAR	44531	15620	1462	11114	1153	6638	7790		755
		AVR	40072	14282	2080	10836	2008	6943	2731		1192
285	MINER. ARGENT ET PLAT., DECHETS	MAR	19554	1831	256	54		307	17094		12
	1000 EUR	AVR	10546	1090	597			593	8254		12
286	MINER. ET CONC. THORIUM, URANIUM	MAR	6765		6765						
	1000 EUR	AVR	9206		9206						
291	MAT. BRUTES D'ORIG. ANIMALE, NDA.	MAR	22583	9893	3039	1999	1371	631	4302	125	1223
	1000 EUR	AVR	21146	9905	2758	1941	843	1258	3472	127	842
	TONNES	MAR	35527	7703	3547	4876	744	1552	10174	12	6919
		AVR	29754	6476	2972	3765	422	5301	8640	5	2173
292	MAT. BRUTES ORIG. VEGETALE, NDA.	MAR	40041	14092	5576	4391	7062	1390	6347	123	1060
	1000 EUR	AVR	26413	8948	4185	3552	4035	1146	3761	143	643
	TONNES	MAR	68070	24410	6251	5094	23665	2565	5114	108	862
		AVR	32988	8936	4590	5903	7183	1592	3951	159	674

TRADE OF THE EC
by products

TAB. 8

import
INTRA (EUR-9)

CST	Produits - Products	1976	EUR-9 ¹⁾	Deutschland	France	Italia	Nederland ¹⁾	Belg.-Lux.	United Kingdom	Ireland	Denmark
321	COAL, COKE AND BRIQUETTES	1000 EUR	92992	6210	38797	6800	3158	34830	1800	486	911
		MAR	107777	5119	43467	15048	4306	37179	1345	230	1083
		1000 TONS	1712	152	707	120	68	602	38	9	14
		MAR	1924	127	754	280	94	621	30	5	12
331	PETROLEUM, CRUDE, PARTLY REFIN.	1000 EUR	14090				177	451	13460		2
		MAR	12268				429		11837		2
		1000 TONS	130				3	5	122		
		MAR	93				7		87		
332	PETROLEUM PRODUCTS	1000 EUR	444536	187088	30324	16303	21274	35410	83437	21681	49019
		MAR	404578	179610	31560	15338	28725	33097	54519	18508	43221
		1000 TONS	5000	2129	305	223	197	410	934	284	518
		MAR	4472	1976	334	194	255	349	632	248	489
341	NATURAL GAS AND WORKS GAS	1000 EUR		gehele secret	29572	8233	652	40503	810	1478	989
		MAR			32419	5880	476	35434	568	671	944
351	ELECTRIC ENERGY	1000 EUR	4993		4624		6	181			182
		MAR	3140		2806			206			128
		1000 KWH	683196		470105		254	134926			77911
		MAR	393099		328994			8967			55138
411	ANIMAL OILS AND FATS	1000 EUR	10078	3035	1019	555	1361	1865	1631	159	453
		MAR	8411	2392	935	465	1225	1874	940	137	443
		TONS	32529	8789	2803	1530	5571	6586	5205	494	1551
		MAR	27257	6605	2696	1432	5041	6726	2790	530	1436
421	FIXED VEGETABLE OILS, SOFT	1000 EUR	23024	2845	5090	9551	2338	1976	900	178	146
		MAR	20704	2454	5208	7387	1261	2387	1545	356	106
		TONS	56692	6713	10227	27359	5549	4108	1943	499	294
		MAR	49584	5382	10471	20561	2754	4922	4298	1035	161
422	OTHER FIXED VEGETABLE OILS	1000 EUR	15486	2780	3683	1671	3206	2795	864	374	113
		MAR	14749	2602	3826	1897	1948	2718	1185	465	108
		TONS	44062	7213	10582	4192	10870	7387	2466	1136	215
		MAR	40739	6902	10915	4405	6357	7043	3637	1283	196
431	OILS AND FATS, PROCESSED	1000 EUR	16745	3559	5083	1893	2065	2629	778	294	643
		MAR	15524	3047	4796	1380	1753	3039	714	95	501
		TONS	44472	12141	12250	3814	5602	6777	2057	158	1674
		MAR	40715	8989	11857	2719	4983	7786	2320	742	1319
512	ORGANIC CHEMICALS	1000 EUR	338720	88690	62512	48943	48816	37705	42878	2435	6741
		MAR	310419	83648	64112	37580	46976	33484	35579	2665	6375
513	INORGANIC CHEMICAL ELEMENTS	1000 EUR	56015	14183	11654	7545	4880	5953	6514	2955	2331
		MAR	59301	15416	12454	7006	7470	5985	4212	1864	4894
514	OTHER INORGANIC CHEMICALS	1000 EUR	38184	10937	5805	4754	4503	5001	3390	921	2873
		MAR	37024	11833	5389	3965	3810	4914	3325	865	2923
515	RADIACTIVE ASSOCIATED MATERIALS	1000 EUR	14581	1658	958	296	1235	4700	5670	7	57
		MAR	11237	1046	4703	221	936	2492	1783	3	53
521	MINERAL TAR, CRUDE CHEMICALS	1000 EUR	18944	13333	1337	546	1665	376	1551	82	54
		MAR	12927	7798	1041	279	405	449	2774	80	96
531	SYNTH. ORG. DYE, NAT. INDIGO ETC.	1000 EUR	33608	4143	9234	7822	2704	3411	4544	485	1265
		MAR	28787	4242	7583	6804	1894	3322	3598	344	1000
532	DYING, TANNING EXTRACTS, ETC.	1000 EUR	1979	191	381	869	213	87	121	86	31
		MAR	1774	242	256	879	88	112	113	48	36
533	PIGMENTS, PAINTS, VARNISHES, ETC.	1000 EUR	42504	8684	10847	5717	6014	6266	2465	876	1635
		MAR	41424	9298	10858	5013	5415	6122	2321	682	1715
541	MEDICINE & PHARMACEUT. PRODUCTS	1000 EUR	89619	18469	10739	16194	8706	17222	8473	5122	4694
		MAR	84793	19886	11918	11063	11168	16031	6561	4419	3747
551	ESSENT. OILS, PERFUME & FLAV. MAT.	1000 EUR	12992	4062	2024	2345	1094	718	2110	288	351
		MAR	12966	4707	1684	1715	1230	759	2196	323	352
553	PERFUMERY, COSM. & TOILET PRFP.	1000 EUR	29369	8501	2910	4272	3908	4902	2997	1020	859
		MAR	26714	7508	2869	3985	3664	4863	2116	923	786
554	SOAPS, POLISHING & SCOUR, PRFP.	1000 EUR	31659	5745	7895	5113	2535	6670	1669	1163	868
		MAR	29064	4940	8285	5806	2343	4091	1454	1047	1098
561	FERTILISERS MANUFACTURED	1000 EUR	58415	7915	22281	1748	2287	5328	6186	8502	4168
		MAR	40095	7280	13026	832	1628	5470	4602	4462	2795
		1000 TONS	706	123	235	19	30	75	92	90	42
		MAR	552	113	160	8	21	92	77	54	27
571	EXPLOSIVES	1000 EUR	4713	761	1384	652	477	344	902	14	179
		MAR	4728	946	1604	654	299	340	446	229	210
581	PLAST. MATER., ARTIF. RESINS, ETC.	1000 EUR	363839	90674	79652	54067	32413	41355	40036	8350	17292
		MAR	341661	94778	82745	41715	26892	39306	34030	6865	15330
		TONS	530512	144550	104912	81121	40917	70509	52369	13259	22875
		MAR	519612	158435	118809	66782	34034	67249	43516	11340	19447
599	CHEMICAL PRODUCTS, NES.	1000 EUR	153321	26809	32519	26549	19927	20107	17781	2501	7128
		MAR	125088	24872	28255	20031	16198	15018	13199	2270	5245
511	LEATHER	1000 EUR	34264	14690	5646	3363	2974	2607	2437	801	1746
		MAR	34575	14930	5529	3654	3194	2800	2016	644	1808
		TONS	5393	1647	1296	771	356	306	656	127	236
		MAR	5731	1630	1150	1427	384	307	494	118	223
612	MANUFACTURES OF LEATHER, NES.	1000 EUR	6300	2227	1388	258	665	916	375	344	127
		MAR	5804	2214	1513	222	509	675	268	265	138
513	FURSKINS, TANNED OR DRESSED	1000 EUR	7982	3635	794	1536	567	689	334	103	324
		MAR	8082	3292	777	2021	813	537	245	53	344
621	SEMI-MANUFACTURES OF RUBBER	1000 EUR	20480	5541	4906	1779	1980	3083	1910	561	720
		MAR	20456	5302	5228	1565	2686	2679	1672	442	882
		TONS	17730	5452	3847	1151	1278	3546	1402	593	461
		MAR	17585	4867	4765	1114	1335	3012	1413	454	623
629	ARTICLES OF RUBBER, NES.	1000 EUR	110916	34802	29393	11954	7548	13999	7987	1672	3561
		MAR	98883	33655	23462	9302	6481	13655	6877	1484	3967
		TONS	63368	19158	17362	8083	4010	7364	4312	1280	1799
		MAR	55791	19145	13277	5931	3364	7136	3641	1260	2037

¹⁾ Excluding the trade of the Netherlands with the Belgium Luxembourg Economic Union.

¹⁾ A l'exclusion du commerce des Pays-Bas avec l'Union Économique Belgo-Luxembourgeoise.

import
EXTRA (EUR-9)

CST	Produits - Products	1978	EUR-8	Deutschland	France	Italie	Nederland	Belg.-Lux.	United Kingdom	Ireland	Danmark
321	CHARBON, COKES ET AGGLOMERES	1000 EUR	MAR 129480	12697	33841	36782	13043	12872	10409	1191	8645
		1000 TONNES	AVR 116884	13303	31535	27222	8343	17270	9692	851	8668
331	PETROLES BRUTS ET PART.RAFFIN.	1000 EUR	MAR 2954923	566661	782494	568462	360641	66682	538306	13801	57876
		1000 TONNES	AVR 3169253	571551	770049	597607	492960	112124	555365	15628	53969
332	PRODUITS DERIVES DU PETROLE	1000 EUR	MAR 39769	7290	10312	8244	4729	898	7362	190	743
		1000 TONNES	AVR 42997	7490	10243	8467	6475	1525	7879	224	694
341	GAZ NATURELS ET GAZ D'USINES	1000 EUR	MAR 354616	97719	26554	64694	55647	10724	77196	333	21749
		1000 TONNES	AVR 346014	116212	24175	48480	44771	22311	61488	678	27899
341	GAZ NATURELS ET GAZ D'USINES	1000 EUR	MAR 4355	1128	366	986	631	103	853	4	284
		1000 TONNES	AVR 4065	1311	315	742	507	216	605	11	356
351	ENERGIE ELECTRIQUE	1000 EUR	MAR 3766	secret	8263	20753	256	91	4944		222
		1000 KWH	AVR 6214	secret	11633	6723	242	62	4391		206
411	CORPS GRAS D'ORIGINE ANIMALE	1000 EUR	MAR 521980	6327	1094	1805	3393	720	6604	146	597
		TONNES	AVR 736691	4180	1190	1211	3014	827	6168		277
421	HUILES VEGETALES FIXES DOUCES	1000 EUR	MAR 74184	23117	3886	6436	12688	2439	23011	446	2162
		TONNES	AVR 59854	15081	4269	4265	10871	2601	21780		987
422	AUTRES HUILES VEGETALES FIXES	1000 EUR	MAR 31707	3762	14788	9695	859	1615	887	50	51
		TONNES	AVR 36115	4505	16826	9347	601	1882	2661	208	85
431	HUILES ET GRAISSES ELABOREES	1000 EUR	MAR 50873	7420	25685	11189	1871	2815	1715	100	79
		TONNES	AVR 61547	9421	28567	13330	1207	3375	5098	400	150
512	PRODUITS CHIMIQUES ORGANIQUES	1000 EUR	MAR 41502	9480	2389	5051	11536	909	11602	301	234
		TONNES	AVR 39227	8633	3674	3495	8904	909	12694	87	831
513	ELEMENTS CHIMIQUES INORGAN.	1000 EUR	MAR 132765	30079	6182	15586	37328	2907	39196	794	694
		TONNES	AVR 125631	27366	10279	10121	28874	2672	43648	203	2469
514	AUTRES PROD.CHIM.INORGANIQUEES	1000 EUR	MAR 4806	1654	636	320	702	212	1054	34	194
		TONNES	AVR 5669	2039	939	202	507	117	1664	40	161
515	MATER.RADIO-ACTIFS ET ASSMIL.	1000 EUR	MAR 13908	6177	1629	328	1949	842	2417	67	500
		TONNES	AVR 14861	7093	2514	209	2194	202	2170	68	411
521	GOMMIONS MINER., DER.CHIM.BRUT.	1000 EUR	MAR 143728	32108	27290	16774	21660	8931	33368	1055	2542
		TONNES	AVR 141707	31574	27892	13616	21142	14330	29909	796	2538
531	COLOR.ORG.SYNT., INDIGO NAT.ETC	1000 EUR	MAR 42676	9837	3618	4297	6365	980	15609	44	1926
		TONNES	AVR 42414	7374	2115	4161	5498	1006	16198	40	6022
532	EXTRAITS COLORANTS TANN.ETC.	1000 EUR	MAR 18031	4473	1749	2429	1112	941	5332	514	1944
		TONNES	AVR 21641	6153	3468	2173	3063	673	4618	114	1379
533	PIGMENTS, PEINTURES, VERNIS ETC.	1000 EUR	MAR 24774	7920	12571	77	116	49	4025	1	15
		TONNES	AVR 26044	20210	1826	25	74	71	3820		17
534	MATER. RADIO-ACTIFS ET ASSMIL.	1000 EUR	MAR 9422	2425	3470	2799	225	55	297		151
		TONNES	AVR 3808	1791	88	497	83	47	1263		39
535	COLOR.ORG.SYNT., INDIGO NAT.ETC	1000 EUR	MAR 16545	2846	2891	3822	1138	2122	3359	64	303
		TONNES	AVR 19638	6515	3528	3184	1035	1768	3171	39	398
536	EXTRAITS COLORANTS TANN.ETC.	1000 EUR	MAR 1579	191	323	612	48	73	329	2	14
		TONNES	AVR 1113	59	284	476	51	56	171		
541	PRODUITS MEDICIN. ET PHARMAC.	1000 EUR	MAR 11725	2635	2240	1048	915	780	2529	119	1460
		TONNES	AVR 10505	2904	2158	595	782	686	2110	78	1192
551	HUILES ESSENT. ET PROD. AROMAT.	1000 EUR	MAR 64001	13031	11323	13308	4394	9040	9166	700	3039
		TONNES	AVR 64429	19790	14080	7646	3401	8427	7144	516	3425
553	PARFUMERIE ET PROD. DE BEAUTE	1000 EUR	MAR 16413	2799	6848	1046	1290	283	3697	247	203
		TONNES	AVR 13864	2789	5915	981	966	175	2609	171	258
554	SAVONS; PRODUITS D'ENTRETIEN	1000 EUR	MAR 3431	620	401	312	338	185	900	23	652
		TONNES	AVR 2892	626	362	339	323	171	551	40	480
561	ENGRAIS MANUFACTURES	1000 EUR	MAR 6979	1905	1155	811	700	428	1131	69	780
		TONNES	AVR 6671	1861	1103	935	697	360	987	54	674
571	EXPLOSIFS	1000 EUR	MAR 42484	4296	10932	9584	1502	1838	3429	1724	9179
		TONNES	AVR 36972	3598	11847	8204	679	2136	4010	1468	4930
581	MATIERES PLAST., RESIN. ART. ETC.	1000 EUR	MAR 511205	47344	148429	108409	24614	25173	48643	20447	88146
		TONNES	AVR 476105	44646	161725	98454	10659	33427	59089	16963	51142
581	MATIERES PLAST., RESIN. ART. ETC.	1000 EUR	MAR 3492	646	756	614	161	103	1027	10	175
		TONNES	AVR 2763	969	530	447	59	90	212		456
599	PRODUITS CHIMIQUES, NDA.	1000 EUR	MAR 83750	22149	10708	5630	10429	6415	19422	789	8208
		TONNES	AVR 78299	22110	10179	5197	8788	6196	16485	885	8458
612	ARTICLES MANUFACT. EN CUIR, NDA.	1000 EUR	MAR 91295	28092	8313	6628	9099	8291	19058	1129	10683
		TONNES	AVR 84927	26781	7767	6504	7268	8180	16534	825	11068
621	PELLETIERES TANN. OU APPRETEES	1000 EUR	MAR 56214	11256	10736	6142	9088	6008	10262	509	2213
		TONNES	AVR 54412	12157	8125	4802	9295	5079	12799	284	1871
621	DEMI-PRODUITS EN CAOUTCHOUC	1000 EUR	MAR 36009	6550	6012	12608	1117	551	7662	151	1358
		TONNES	AVR 34355	6108	6453	12214	862	359	6516	321	1522
629	ART. MANUF. EN CAOUTCHOUC, NDA.	1000 EUR	MAR 10103	1259	1031	4477	376	66	2617	24	254
		TONNES	AVR 10421	1024	1344	4974	206	36	2504	50	284
629	ART. MANUF. EN CAOUTCHOUC, NDA.	1000 EUR	MAR 4072	1472	920	153	464	126	483	57	397
		TONNES	AVR 3290	1199	827	43	262	152	275	161	371
629	ART. MANUF. EN CAOUTCHOUC, NDA.	1000 EUR	MAR 15541	6533	4037	1645	584	372	1575	66	729
		TONNES	AVR 13755	5114	2721	1596	572	242	2531	48	931
629	ART. MANUF. EN CAOUTCHOUC, NDA.	1000 EUR	MAR 5823	1370	1200	306	400	566	955	189	837
		TONNES	AVR 5471	1215	1268	282	358	537	1058	124	629
629	ART. MANUF. EN CAOUTCHOUC, NDA.	1000 EUR	MAR 3926	985	726	186	277	629	482	144	497
		TONNES	AVR 3498	934	878	117	227	372	528	88	353
629	ART. MANUF. EN CAOUTCHOUC, NDA.	1000 EUR	MAR 30326	10030	6140	2617	1853	2539	5093	502	1552
		TONNES	AVR 25649	10060	2880	2058	1482	2040	4941	343	1845
629	ART. MANUF. EN CAOUTCHOUC, NDA.	1000 EUR	MAR 17529	6165	3036	2038	1056	1206	2917	325	787
		TONNES	AVR 14678	6116	1172	1701	813	931	2807	172	964

TRADE OF THE EC
by products

TAB. 8

import
INTRA (EUR-9)

CST	Produits - Products	1978	EUR-9 ¹⁾		Deutschland	France	Italia	Nederland ¹⁾	Belg.-Lux.	United Kingdom	Ireland	Danmark
			EUR	TONS								
631	VENEERS, RECONST. WOOD, ETC., NES.	1000 EUR	MAR 36372	10822	6253	1415	4706	3343	6690	767	2376	
		AVR 32449	9832	5267	867	4867	3303	5021	527	2765		
632	WOOD MANUFACTURES, NES.	1000 EUR	MAR 146118	35906	29360	8211	18718	16085	28912	2777	6149	
		AVR 128440	32069	24107	4768	17695	19510	22204	2006	6081		
633	CORK MANUFACTURES	1000 EUR	MAR 21421	5802	5123	764	2658	5187	1292	392	203	
		AVR 20648	5365	5142	574	2629	4966	1351	427	194		
641	PAPER AND PAPERBOARD	1000 EUR	MAR 618	203	87	64	109	82	6	12	55	
		AVR 454	171	42	37	62	58	8	8	10	66	
642	ART. OF PAPER, PULP, PAPERBOARD	1000 EUR	MAR 138938	38308	36846	11687	14587	22043	10099	2108	3260	
		AVR 134644	40329	36501	8404	13545	21077	9687	2143	2958		
651	TEXTILE YARN	1000 EUR	MAR 291233	82470	77518	16707	30802	52204	23186	3546	4800	
		AVR 285780	86764	78272	13019	28856	48678	22237	3789	4165		
652	COTTON FABR., WOVEN, EX. SPEC. FAB.	1000 EUR	MAR 55280	10831	13980	2436	9250	11494	3141	2048	2100	
		AVR 51272	10487	13972	2579	7774	9916	2835	1795	1914		
653	TEXT. WOV. FABR., EXCL. SPEC. FABR.	1000 EUR	MAR 62959	13356	15622	2381	10183	13848	3641	2163	1765	
		AVR 58999	13855	15133	2428	8473	12287	3295	1971	1558		
654	FULL, LACE, EMBROIDERY, ETC.	1000 EUR	MAR 178621	48003	30287	18233	19191	31889	17590	5437	7991	
		AVR 159640	43910	28376	15488	14801	31889	17590	5437	8303		
655	SPEC. TEXT. FABR. & RELATED PROD.	1000 EUR	MAR 74569	20351	12004	7383	7845	13718	8215	2041	3012	
		AVR 74208	18259	11429	5921	13610	12877	7397	1399	3317		
656	ARTICL. OF TEXT. MATERIALS, NES.	1000 EUR	MAR 71200	15946	20051	8457	7651	9627	6111	1125	2232	
		AVR 64869	16621	17931	7494	5984	8798	4835	885	2321		
657	FLOOR COVERINGS, TAPESTRIES, ETC.	1000 EUR	MAR 167596	49515	36859	9854	22687	23256	15870	4487	5068	
		AVR 157887	53181	34491	9508	19119	19227	13722	3722	4917		
661	LIME, CEMENT, BUILDING MATERIALS	1000 EUR	MAR 32583	8901	6718	1875	4868	5013	3065	969	1174	
		AVR 31931	9997	6597	2051	4112	4390	2720	923	1141		
662	CERAMIC CONSTRUCTIONAL GOODS	1000 EUR	MAR 7161	2192	1547	733	621	994	606	200	268	
		AVR 6737	1940	1451	1066	513	971	441	139	216		
663	ARTICLES OF MINERAL MAT., NES.	1000 EUR	MAR 870	292	226	56	82	98	56	30	30	
		AVR 793	249	197	74	73	112	49	18	26		
664	GLASS	1000 EUR	MAR 54122	12489	14372	6012	5551	5954	5846	1617	2281	
		AVR 49871	11952	13720	5329	4897	6004	4606	1427	1936		
665	GLASSWARE	1000 EUR	MAR 25523	5783	7808	2068	2370	2342	3173	1112	867	
		AVR 24024	5405	7610	1942	2217	2443	2700	1028	679		
666	POTTERY	1000 EUR	MAR 24428	4877	5927	2237	3709	3642	2522	875	639	
		AVR 24922	4746	6448	2640	3362	3594	2662	850	620		
667	PEARLS, PREC., SEMI-PREC. STONES	1000 EUR	MAR 7843	1428	1364	781	1666	1509	700	277	118	
		AVR 7352	1007	1584	847	1365	1418	670	352	109		
668	PIG IRON, SPIEGEL, FERRO-ALLOYS	1000 EUR	MAR 64480	23825	15331	4065	5664	5579	3943	2025	4048	
		AVR 56031	20636	14343	3656	4183	5561	3345	1397	2910		
669	INGOTS, PRIMARY FORMS, OF STEEL	1000 EUR	MAR 25267	9899	5085	487	4878	2593	1320	451	554	
		AVR 25524	10133	5012	491	5568	2334	955	321	710		
670	IRONSTEEL BARS, RODS, ANGL. ETC.	1000 TONS	MAR 370	92	54	5	170	30	7	6	5	
		AVR 387	93	50	5	196	27	5	5	6		
671	IRONSTEEL BARS, RODS, ANGL. ETC.	1000 EUR	MAR 50720	13089	18073	3179	3693	8226	1717	515	2228	
		AVR 51041	13931	18289	3115	3959	7959	1492	286	2010		
672	INGOTS, PRIMARY FORMS, OF STEEL	1000 EUR	MAR 275100	89765	74086	14837	18511	61696	4662	2027	9516	
		AVR 290155	109954	76310	10716	18537	60245	4457	1627	8309		
673	IRONSTEEL BARS, RODS, ANGL. ETC.	1000 EUR	MAR 42355	11222	9181	4382	4050	6889	3942	1512	1177	
		AVR 41008	13136	9362	3571	3769	5688	3243	1108	1131		
674	UNIVERSALS, PLATES AND SHEETS	1000 EUR	MAR 235985	71697	37066	4612	20811	64137	12228	19709	5726	
		AVR 238658	95662	34940	4205	18844	54907	9311	15917	4872		
675	PEARLS, PREC., SEMI-PREC. STONES	1000 EUR	MAR 42326	10237	10327	4369	3133	5597	5108	1027	2528	
		AVR 40347	10268	11020	3740	3359	5344	3702	945	1969		
676	GLASSWARE	1000 EUR	MAR 104703	31692	19264	10646	11205	13699	8884	2495	6818	
		AVR 101779	30139	21507	11613	12103	12705	6592	2262	4858		
677	GLASSWARE	1000 EUR	MAR 35796	9105	7394	4286	5000	4361	3531	727	1392	
		AVR 36220	9052	7806	5718	4932	4209	2933	437	1133		
678	POTTERY	1000 EUR	MAR 78629	23823	15891	4533	13806	11350	4989	1126	3110	
		AVR 78453	18688	19039	5166	12762	12705	7064	745	2284		
679	POTTERY	1000 EUR	MAR 20127	5360	4303	2662	2636	2552	1250	550	814	
		AVR 18134	4737	4103	2458	2445	2115	1042	419	815		
680	POTTERY	1000 TONS	MAR 11255	3110	2755	1180	1619	1273	559	293	465	
		AVR 10693	2968	2628	1138	1537	1082	575	279	486		
681	PEARLS, PREC., SEMI-PREC. STONES	1000 EUR	MAR 93707	6661	5136	1912	4675	69485	5566	82	190	
		AVR 84486	5047	3359	1019	7042	62871	5040	107			
682	PIG IRON, SPIEGEL, FERRO-ALLOYS	1000 EUR	MAR 33355	9697	5963	10446	1191	4315	1284	40	419	
		AVR 33738	9299	6157	7642	3970	4610	1430	54	576		
683	PIG IRON, SPIEGEL, FERRO-ALLOYS	1000 TONS	MAR 129	22	32	44	5	20	4	2		
		AVR 127	20	39	33	5	21	5	4			
684	INGOTS, PRIMARY FORMS, OF STEEL	1000 EUR	MAR 89920	18548	30825	19337	2317	14145	4268	332	148	
		AVR 90032	19539	32060	16954	1277	14614	4985	366	237		
685	INGOTS, PRIMARY FORMS, OF STEEL	1000 TONS	MAR 529	116	164	124	12	89	23	1		
		AVR 520	118	173	103	6	93	25	1			
686	IRONSTEEL BARS, RODS, ANGL. ETC.	1000 EUR	MAR 164652	57388	52722	9024	16175	16719	3883	2125	6616	
		AVR 162410	54442	54021	9152	18027	13743	4380	2003	6642		
687	IRONSTEEL BARS, RODS, ANGL. ETC.	1000 TONS	MAR 749	282	229	42	68	75	15	9		
		AVR 716	252	233	40	78	58	18	9			
688	UNIVERSALS, PLATES AND SHEETS	1000 EUR	MAR 213032	50946	63961	19480	14931	13113	37968	2320	10313	
		AVR 202160	56589	64099	18614	11329	12239	26638	2058	10597		
689	UNIVERSALS, PLATES AND SHEETS	1000 TONS	MAR 841	216	242	79	54	50	154	8		
		AVR 806	239	243	79	44	45	112	7			

¹⁾ Excluding the trade of the Netherlands with the Belgium Luxembourg Economic Union.

¹⁾ A l'exclusion du commerce des Pays-Bas avec l'Union Économique Belgo-Luxembourgeoise.

import
EXTRA (EUR-9)

CST	Produits - Products	1978	EUR-9	Deutschland	France	Italia	Nederland	Belg.-Lux.	United Kingdom	Ireland	Danmark
631	PLACAGES, BOIS ARTIF., ETC., NDA.	1000 EUR	MAR 55656	11001	9184	2343	4287	1704	23938	496	2703
		AVR	51291	9293	4892	2553	4728	2291	21329	488	5717
	TONNES	MAR	182848	27417	25018	11705	12368	5170	90053	1397	9720
		AVR	184333	24801	24839	13303	14301	7696	81255	1526	16612
632	ARTICLES MANUFACT. EN BOIS, NDA.	1000 EUR	MAR 16893	5613	2048	1047	1552	621	3589	129	2294
		AVR	16482	5503	2211	971	1486	473	3185	184	2469
633	ARTICLES MANUFACTURES EN LITEGE	1000 EUR	MAR 6220	1746	2442	673	346	145	689	21	158
		AVR	5617	1659	2123	676	260	145	604	32	118
641	PAPIERS ET CARTONS	1000 EUR	MAR 247920	66449	28249	8348	18970	10245	94487	4691	16481
		AVR	199059	62080	23036	7632	15451	10576	61478	3795	15011
	TONNES	MAR	779733	214095	87292	28172	62486	32606	297707	13654	43723
		AVR	636716	203419	69576	24802	49913	34228	201309	11517	41952
642	ARTICLES EN PAPIER OU CARTON	1000 EUR	MAR 26902	8393	3699	999	2514	1265	4567	148	5317
		AVR	22059	5840	3596	928	1671	1260	4115	134	4515
	TONNES	MAR	26077	9060	3006	1093	2288	1261	3072	124	6173
		AVR	21772	6747	3143	1066	1613	1155	2719	145	5184
651	FILS DE MATIERES TEXTILES	1000 EUR	MAR 71496	21744	6737	9155	3196	10238	14494	674	5258
		AVR	63994	18491	6270	10777	3343	8388	11606	726	4393
	TONNES	MAR	40745	12263	4038	5988	1954	6674	7337	392	2098
		AVR	37262	10195	3627	7065	2304	5595	6316	435	1724
652	TISSUS COTON, SF TISSUS SPFC.	1000 EUR	MAR 68486	12272	14656	11367	4870	3054	17730	850	3687
		AVR	69313	11662	14084	11739	3542	4238	19999	978	3071
	TONNES	MAR	25618	4131	4942	4991	1983	1036	7098	263	1174
		AVR	26790	3635	4695	5218	1352	1469	9059	300	1062
653	AUTRES TISSUS, SF TISSUS SPEC.	1000 EUR	MAR 55135	13199	6109	5154	3346	2490	18365	2276	4196
		AVR	49510	12699	6379	5357	2323	2340	14860	2011	3541
	TONNES	MAR	16506	3377	1392	2046	1193	1092	5647	718	1041
		AVR	15633	3194	1595	2184	720	1015	5346	682	897
654	TULLES, DENTELLES, BRODERIES ETC	1000 EUR	MAR 7519	2196	671	984	197	285	2959	20	207
		AVR	6395	1913	722	875	169	275	2253	13	175
	TONNES	MAR	645	199	56	54	19	38	248	4	28
		AVR	539	168	53	59	20	34	180	2	22
655	TISSUS SPECIAUX, ARTIC. ASSIM.	1000 EUR	MAR 16558	4834	2612	1443	1805	899	3370	136	1459
		AVR	15805	4538	2610	1634	1469	537	3163	136	1718
	TONNES	MAR	9608	2238	1607	660	1316	1225	1560	51	952
		AVR	10898	3355	1850	1354	1034	204	1524	39	1537
556	ARTICLES EN MAT. TEXTILES, NDA.	1000 EUR	MAR 25921	9340	3114	1813	2851	1300	6580	83	1840
		AVR	24947	7830	3578	2389	2005	1484	6047	189	1425
	TONNES	MAR	12017	2919	1671	1131	3083	528	2201	27	457
		AVR	11232	2552	2343	1088	1908	820	2086	52	384
657	CUIVRE-PARQU., TAPIS, TAPISSERIE	1000 EUR	MAR 43657	27380	4409	2626	1246	1638	4461	32	1865
		AVR	37251	21395	3419	2372	1405	1204	5644	72	1740
661	CHAUX, CEMENTS, OUVR. P. BATIMENT	1000 EUR	MAR 5975	2360	1785	316	360	271	314		569
		AVR	5960	2518	1923	231	303	290	238	3	454
	1000 TONNES	MAR	52	19	14	4	3	3	3		7
		AVR	24	25	15	2	3	3	2		5
567	PIECES DE CONSTR. EN CFRAM.	1000 EUR	MAR 11752	4565	3271	619	539	1356	551	20	831
		AVR	12193	4912	2863	903	761	833	970	98	853
	TONNES	MAR	49951	22291	13105	2573	2267	4667	1853	81	3114
		AVR	48963	21082	11301	3652	3375	3154	2772	233	3394
663	ARTICLES EN MAT. MINER., NDA.	1000 EUR	MAR 13183	5184	2214	1080	653	897	2357	58	740
		AVR	11830	4466	1897	813	973	584	2336	54	707
	TONNES	MAR	26724	10450	3379	1266	4941	1482	2339	78	2788
		AVR	33778	17738	3891	858	4940	1303	2152	47	2848
664	VERRE	1000 EUR	MAR 10826	3473	1191	1157	722	243	2682	118	1240
		AVR	10860	4036	940	1614	581	235	2296	137	1021
	TONNES	MAR	34298	9515	1196	10995	2571	434	6624	304	2661
		AVR	35979	8978	824	14048	2420	313	6794	483	2120
665	VERRERIE	1000 EUR	MAR 10061	4015	1445	594	689	409	1806	45	1058
		AVR	11008	4359	1613	901	645	515	1885	38	1052
	TONNES	MAR	18245	8288	2756	352	1750	828	1518	28	2725
		AVR	21373	8388	3295	1045	1631	2101	1569	12	3333
666	ARTICLES EN CERAMIQUE	1000 EUR	MAR 6332	1241	790	979	908	457	1335	67	555
		AVR	5980	1277	919	634	731	506	1298	63	552
	TONNES	MAR	3543	648	417	592	636	247	634	47	324
		AVR	3371	605	603	354	498	247	718	28	318
667	PIERRES GEMMES ET PERLES FINES	1000 EUR	MAR 202083	15482	7336	516	14438	38104	126101		106
		AVR	305667	10184	5293	764	17397	32118	239818		93
571	SPIEGEL, FONTES, FERRO-ALLIAGES	1000 EUR	MAR 75347	21470	16988	12327	1852	4853	16932	4	921
		AVR	66122	20131	13052	11304	1148	4319	15714	4	450
	1000 TONNES	MAR	244	72	24	76	7	14	47		3
		AVR	222	59	23	82	4	17	35		2
672	LINGOTS ET FORM. PRIM. EN ACIER	1000 EUR	MAR 32554	12230	875	10020	364	5600	3011	53	401
		AVR	39025	9846	1177	15633	1833	3394	6354	162	626
	1000 TONNES	MAR	229	82	4	75	3	44	19		3
		AVR	289	72	6	121	23	22	41		3
673	BARRES ET PROFIL. EN FER OU AC.	1000 EUR	MAR 50402	18609	6744	6723	1320	4352	8919	341	3394
		AVR	46461	17347	7006	4743	2531	2534	8341	308	3651
	1000 TONNES	MAR	219	88	27	30	5	20	34	2	13
		AVR	208	81	30	17	12	13	40	1	15
674	LARGES PLATS ET TOLES	1000 EUR	MAR 83648	26308	12621	6824	2573	11498	17998	391	5435
		AVR	70640	24623	10479	6944	2502	5044	15416	315	5317
	1000 TONNES	MAR	406	135	55	38	13	59	80	1	25
		AVR	333	125	48	34	11	28	64	1	22

TRADE OF THE EC
by products

TAB. 8

import
INTRA (EUR-9)

CST	Produits - Products	1978	EUR-9 ¹⁾									
			EUR-9 ¹⁾	Deutschland	France	Italia	Nederland ¹⁾	Belg.-Lux.	United Kingdom	Ireland	Danmark	
675	HOOP AND STRIP	1000 EUR	MAR 36636	10384	11377	3407	4996	3255	1969	293	953	
		AVR 36483	12183	10386	3347	4891	2739	1794	310	833		
	TONS	MAR 117805	40722	35216	9725	14518	10273	3036	1058	3259		
		AVR 120970	46741	33404	10064	14519	9454	3093	981	2715		
676	RAILS & RAILWAY TRACK MATERIAL	1000 EUR	MAR 4530	72	484	1106	1468	793	3	163	441	
		AVR 3309	190	1075	602	902	65	18	172	285		
	TONS	MAR 21370	513	2364	9174	4801	2828	3	820	868		
		AVR 15467	1320	5779	3869	2752	119	21	748	858		
577	IRON & STEEL WIRE, EXCL. WIRE ROD	1000 EUR	MAR 22971	1864	6306	2050	2168	2071	659	592	961	
		AVR 19770	6395	5977	1756	1861	1908	539	558	776		
	TONS	MAR 52654	17156	14994	5123	5278	5192	1264	1618	2088		
		AVR 45103	13357	14422	3837	4126	4963	1100	1572	1726		
578	TUBES, PIPES, FITTINGS, IRON & STEEL	1000 EUR	MAR 92162	17261	16794	4791	19317	7843	19419	1622	5115	
		AVR 110072	17546	16875	4940	20765	8088	36399	1398	4061		
	TONS	MAR 199789	44145	32012	9026	43718	13082	34701	3483	9621		
		AVR 214304	44291	33426	10309	41030	12438	61219	3308	8283		
579	IRON & STEEL CASTINGS, FORGED, ROUGH	1000 EUR	MAR 6358	1029	1936	366	424	1500	992	74	37	
		AVR 6096	916	2316	181	399	1499	690	57	38		
	TONS	MAR 8439	1555	2517	314	419	2463	916	205	51		
		AVR 8491	1317	3128	210	428	2595	572	179	61		
581	SILVER & PLATINUM GROUP METALS	1000 EUR	MAR 23080	8215	4118	5243	2410	2354	272	57	411	
		AVR 28220	8686	9109	5623	1241	609	2319	227	406		
582	COPPER	1000 EUR	MAR 78048	20354	22747	10476	6135	9500	3987	1534	3315	
		AVR 85527	23214	27963	9725	5831	7652	7057	1458	2627		
	TONS	MAR 63067	17189	18092	8553	4217	8490	2710	1182	2634		
		AVR 66792	19579	21476	7848	3898	5612	5281	1085	2014		
583	NICKEL	1000 EUR	MAR 12027	3789	3213	1472	964	1778	674	42	95	
		AVR 11231	3695	3014	1870	640	1325	552	84	51		
	TONS	MAR 3000	957	768	324	195	535	184	13	23		
		AVR 2737	884	690	454	131	411	137	31	10		
584	ALUMINIUM	1000 EUR	MAR 98901	24729	24335	9673	10052	19470	6685	1487	2470	
		AVR 93833	22159	22250	9847	10283	19240	6017	1246	2791		
	TONS	MAR 111706	27906	25793	12493	10337	25028	6308	1345	2496		
		AVR 106959	23672	23659	13301	10887	24168	6241	1348	2784		
585	LEAD	1000 EUR	MAR 6448	1167	1552	1604	1091	501	329	115	89	
		AVR 6464	1102	1408	1677	961	780	316	70	150		
	TONS	MAR 16930	3446	4758	4471	2353	1125	218	399	159		
		AVR 16417	3141	3677	4716	1959	1973	348	221	383		
586	ZINC	1000 EUR	MAR 22790	5990	4345	1810	713	1920	7245	454	313	
		AVR 15243	5278	3574	1467	687	1102	2497	150	488		
	TONS	MAR 36771	9594	6753	3018	1102	3042	12053	720	491		
		AVR 24289	8562	5448	2500	1047	1640	4061	248	782		
587	TIN	1000 EUR	MAR 4750	1915	1141	610	815	974	1109	16	170	
		AVR 5522	2192	1779	664	299	282	107	29	170		
	TONS	MAR 1389	390	202	129	207	188	239	3	31		
		AVR 1956	443	301	134	64	55	29	7	34		
588	IRANIUM, THORIUM, AND ALLOYS	1000 EUR	MAR 5431	15	32		5416					
		AVR 2371	7			2332						
589	MISCEL. NON-FERROUS BASE METALS	1000 EUR	MAR 8805	2619	1518	1087	434	2100	2	78		
		AVR 7714	2370	1761	832	372	1213	1099	8	59		
	TONS	MAR 2377	1276	188	230	114	241	316		11		
		AVR 1985	1248	253	112	63	178	116	5	9		
591	METAL STRUCTURES AND PARTS	1000 EUR	MAR 46424	9455	10328	788	5640	9045	8506	1059	1603	
		AVR 61853	9346	9455	609	15012	8056	17053	878	1444		
	TONS	MAR 53007	14876	11856	732	7641	11781	3408	1098	1616		
		AVR 53660	12975	11695	481	11106	9468	5580	1007	1348		
592	METAL RESERVOIRS, CASKS ETC.	1000 EUR	MAR 23469	4495	4587	2952	3666	3694	1933	1500	642	
		AVR 21618	4198	4423	2478	3678	2648	2295	1537	361		
	TONS	MAR 20929	4208	3456	1655	3262	3859	2053	2074	361		
		AVR 20336	4374	4751	1202	3277	2391	2271	2123	248		
593	PIPE, CABLES, GRILL, NETTING ETC.	1000 EUR	MAR 22605	6698	5626	2514	2998	1689	1685	747	648	
		AVR 18783	5519	4744	2314	2757	1518	973	489	469		
	TONS	MAR 31176	9447	7417	3131	4234	3202	1555	1014	1176		
		AVR 26486	7805	7387	2295	4243	2414	875	660	807		
594	NAILS, BOLTS, NUTS, SCREWS ETC.	1000 EUR	MAR 25906	5248	7635	1548	3375	3381	2382	646	1291	
		AVR 24918	5694	7619	1439	3332	2977	2216	614	1227		
	TONS	MAR 21327	5661	7060	792	2741	2547	1558	421	747		
		AVR 21564	6475	6908	813	2383	2380	1360	481	763		
695	TOOLS OF BASE METAL	1000 EUR	MAR 44109	7137	8894	5780	9276	5757	4227	783	2254	
		AVR 40085	7038	8759	4724	9056	4806	2988	744	1970		
596	CUTLERY, SPOONS AND FORKS	1000 EUR	MAR 10938	1350	2609	1296	1301	1807	1735	272	568	
		AVR 9497	1307	1920	1143	1180	1547	1542	217	551		
697	METAL ARTICLES, F. DOMEST. PURPS.	1000 EUR	MAR 29669	6325	6490	2843	3436	6541	2436	1027	571	
		AVR 27605	5987	7369	1525	3411	6120	1854	783	556		
598	OTH. MANUFACT. OF BASE METALS	1000 EUR	MAR 94688	17490	24372	7092	15698	16249	7304	2275	4208	
		AVR 87861	16358	23967	6280	14172	15059	5796	2117	4112		
711	BOILERS & ENGINES, EXCL. ELECTR.	1000 EUR	MAR 194087	31856	51090	14284	20186	43728	25809	1287	5847	
		AVR 169053	22693	50723	12804	17659	35762	24241	885	4086		
712	TRACTORS, AGRICULT. MACHINERY	1000 EUR	MAR 114810	15599	35938	12131	10037	9862	13693	8002	9548	
		AVR 112024	17793	42381	10575	9602	9302	10683	5552	6136		
714	OFFICE MACHINES	1000 EUR	MAR 165754	38459	38745	17743	15443	11036	35962	2936	5430	
		AVR 158810	42360	33742	17695	16126	9778	33351	1239	4519		
715	METALWORKING MACHINERY	1000 EUR	MAR 66754	7160	17838	8624	5251	9885	15007	1059	1930	
		AVR 63544	8362	23578	10077	3796	6778	8169	969	1815		

¹⁾ Excluding the trade of the Netherlands with the Belgium Luxembourg Economic Union.

¹⁾ A l'exclusion du commerce des Pays-Bas avec l'Union Economique Belgo-Luxembourgeoise.

import
EXTRA (EUR-9)

CST	Produits - Products	1976	EUR-9	Deutschland	France	Italia	Nederland	Belg.-Lux.	United Kingdom	Ireland	Danmark
675	FEUILLARDS	1000 EUR	MAR 82 97	3061	762	1640	572	94	1349	63	756
		AVR 82 42	3489	1148	1247	249	107	1402	16	584	
676	RAILS ET AUTR.ELEM.VOIES FERR.	TONNES	MAR 25744	9196	1071	8714	1677	100	2792	149	2045
		AVR 20341	8756	1667	5363	350	53	2951	5	1196	
677	FILS DE FER OU ACIER, SF MACH.	1000 EUR	MAR 107	22	12	59		3	6		5
		AVR 130	28	8	80	4					10
678	TUB.TUYAUX,RACC., FONTE, FER, AC.	TONNES	MAR 362	86	10	219		1	25		20
		AVR 427	140	37	196	11					43
679	OUVR. ARBRES FONT.AC.MOULE, FORGE	1000 EUR	MAR 4839	1994	811	451	258	211	748	58	308
		AVR 4902	2196	984	433	101	155	570	146	317	
680	TUB.TUYAUX,RACC., FONTE, FER, AC.	TONNES	MAR 10376	5927	1078	1287	235	524	912	24	389
		AVR 10380	6208	1372	1085	78	423	577	81	356	
681	ARGENT, PLATINE, MET.MINE PLAT.	1000 EUR	MAR 38953	11109	5985	5762	3405	1066	8370	386	2870
		AVR 32482	10052	6578	3486	3334	1097	5181	263	2491	
682	CUIVRE	1000 EUR	MAR 64779	22840	10183	9333	3182	663	11919	668	5991
		AVR 87036	20646	11408	6176	34508	784	7025	492	5996	
683	ALUMINIUM	1000 EUR	MAR 2782	478	369	194		74	1627	3	37
		AVR 1797	360	235	83	4	59	1016	3	37	
684	ZINC	TONNES	MAR 4487	1421	784	453		184	1608	3	34
		AVR 2367	935	422	54	5	120	790	3	40	
685	ETAIN	1000 EUR	MAR 39024	8778	7266	6143	417	999	15119	6	296
		AVR 37787	9928	4399	4270	714	2205	15987	2	282	
686	PLOMB	1000 EUR	MAR 190347	49956	31012	24048	3947	46672	33376	4	1332
		AVR 177305	42251	27076	23764	2410	43697	36806	39	1262	
687	NICKEL	TONNES	MAR 196015	52636	27997	26382	3779	49577	34636	22	1007
		AVR 174699	42186	22430	24639	1993	44970	37468	22	991	
688	ALUMINIUM	1000 EUR	MAR 27572	10480	5700	756	790	914	8657	153	127
		AVR 27725	13310	5054	1767	1296	888	3292	27	91	
689	ALUMINIUM	TONNES	MAR 7414	2722	1408	176	290	260	2487	42	28
		AVR 7119	3375	1182	266	603	242	1429	6	16	
690	ALUMINIUM	1000 EUR	MAR 62411	17584	7208	5623	8203	2493	17376	34	3890
		AVR 61288	1874	7548	4792	4337	1437	18071	82	3147	
691	ALUMINIUM	TONNES	MAR 84491	25532	9304	8218	11907	3305	22593	16	3616
		AVR 84127	32349	9601	6930	5683	1899	24857	83	2725	
692	PLOMB	1000 EUR	MAR 27912	2422	520	2593	1177		21004		196
		AVR 14269	1117	966	2646	834	11	8391		304	
693	ZINC	TONNES	MAR 63557	6897	147	9492	3182		43221		613
		AVR 6151	3434	2119	9397	1928	10	18362		902	
694	ZINC	1000 EUR	MAR 11974	2758	1140	609	395	780	6096	2	194
		AVR 15802	1657	720	1981	544	175	10350	37	338	
695	ZINC	TONNES	MAR 20303	4546	2027	1121	725	1345	10272	3	263
		AVR 27034	2638	1214	3719	1040	317	17506	63	536	
696	ETAIN	1000 EUR	MAR 20297	4878	4727	3696	1192	1524	4095		185
		AVR 18444	5496	4856	3426	869	1542	2208		1	6
697	ETAIN	TONNES	MAR 4384	947	790	791	231	268	1303		55
		AVR 3499	1081	802	671	178	266	500		2	
698	URANIUM, THORIUM ET ALLIAGES	1000 EUR	MAR 8917			1	8906		11		
		AVR 2437				2436					
699	AUTRES METAUX COMM.NON FERREUX	1000 EUR	MAR 13917	5107	2487	834	582	423	4369	10	105
		AVR 14509	5818	2373	677	304	972	4299	17	49	
700	AUTRES METAUX COMM.NON FERREUX	TONNES	MAR 4878	2028	555	124	330	216	1606	5	15
		AVR 4322	1629	563	156	189	310	1460	7	9	
701	CONSTRUCT. METALL. ET PARTIES	1000 EUR	MAR 10763	4603	1275	203	757	567	1385	5	2018
		AVR 16008	5844	1082	50	4839	226	1845	40	2082	
702	CONSTRUCT. METALL. ET PARTIES	TONNES	MAR 9834	3986	1738	161	582	441	1146	2	1779
		AVR 11583	3912	1516	55	1667	244	1315	45	2829	
703	RESERVOIRS, FUSILS ETC., EN METAL	1000 EUR	MAR 5431	1609	1179	153	218	246	1522	8	505
		AVR 3898	1131	348	242	268	254	882	61	712	
704	RESERVOIRS, FUSILS ETC., EN METAL	TONNES	MAR 3888	1465	691	203	123	294	685	3	423
		AVR 3257	1063	378	144	131	304	556	80	601	
705	CABLES, RONCES, TREILLIS MET. ETC	1000 EUR	MAR 2824	663	657	393	115	378	417	18	183
		AVR 2353	752	417	403	78	89	505	12	97	
706	CABLES, RONCES, TREILLIS MET. ETC	TONNES	MAR 3398	1108	879	732	81	207	214	4	173
		AVR 2791	987	506	726	76	49	347	3	98	
707	CLOUTERIE ET BOULONNERIE	1000 EUR	MAR 12246	3603	2432	773	1131	732	2647	114	814
		AVR 11143	3549	2135	632	939	658	2306	172	782	
708	CLOUTERIE ET BOULONNERIE	TONNES	MAR 7955	3488	1126	320	1062	324	1048	43	545
		AVR 7654	3203	1203	470	649	365	1157	87	520	
709	OUTILLAGE EN METAUX COMMUNS	1000 EUR	MAR 35996	9657	7906	3763	2615	1589	8486	184	1796
		AVR 36679	11071	9183	2907	2386	1404	8059	237	1432	
710	COUTELLERIE ET COUVERTS	1000 EUR	MAR 8450	3936	1087	373	700	385	1357	80	537
		AVR 7605	3294	1009	288	856	416	1310	53	376	
711	ARTICLES METAL.P.USAGE DOMEST.	1000 EUR	MAR 13836	3931	2167	923	1499	736	3369	243	968
		AVR 13274	4021	1924	801	1135	825	3370	207	991	
712	AUT.ART.MANUF.EN MET.COMM.NDA.	1000 EUR	MAR 37886	9796	5573	5277	3299	1724	7946	397	3874
		AVR 34044	9494	5423	3187	3270	1645	7804	323	2898	
713	CHAUDIERES ET MOT.NON ELECTR.	1000 EUR	MAR 123174	23934	24257	11255	15398	7574	35010	318	5428
		AVR 101360	14959	23063	10005	6988	8217	33781	443	3904	
714	TRACTEURS, MACH. ET APP. AGRICOL.	1000 EUR	MAR 37154	5368	13555	2713	2177	2443	6135	1365	3398
		AVR 32642	5686	12039	1959	1708	1827	5473	1117	2833	
715	MACHINES DE BUREAU	1000 EUR	MAR 173685	47374	34143	12270	12175	8714	48972	4591	5446
		AVR 152206	44356	36083	9662	8756	5705	39851	3088	4703	
716	MACHINES P. TRAVAIL DES METAUX	1000 EUR	MAR 43178	10100	8749	5384	1710	1324	14878	104	929
		AVR 39682	10911	9696	5662	1504	1046	9565	236	1062	

TRADE OF THE EC
by products

TAB. 8

import
INTRA (EUR-9)

CST	Produits - Products	1978	EUR-9 ¹⁾	Deutschland	France	Italia	Nederland ¹⁾	Belg.-Lux.	United Kingdom	Ireland	Danmark
717	TEXT. & LEATH. MACHY., SEWG. MACH.	1000 EUR	MAR 59957 AVR 58998	9743 9566	16174 16683	15449 11395	4753 4270	6890 6655	9971 7561	846 956	2131 1912
718	MACH. F. OTHER SPECIAL INOUSTR.	1000 EUR	MAR 145576 AVR 132864	22022 23960	38894 40418	16464 14464	17282 11578	19618 15379	20404 15850	5388 5920	5504 5295
719	MACHINERY, NES.	1000 EUR	MAR 552670 AVR 517955	87552 87384	148406 150629	65491 58454	69745 64067	74521 67071	69691 59141	11423 10107	25841 21102
722	ELECTR. MACH. & APP. FOR CIRCUITS	1000 EUR	MAR 142585 AVR 133023	26796 29208	27062 25781	18925 17521	21272 19370	21421 18202	16548 13475	2632 2533	7929 6933
723	ELECTR. WIRE, CABLE, INSULAT. ETC.	1000 EUR	MAR 26910 AVR 25130	6071 5700	6731 7061	1454 1201	4119 3475	4121 3952	1634 1395	1591 1065	1189 1281
724	APP. F. TELEGR., TELEPH., TELEVIS.	1000 EUR	MAR 146663 AVR 136254	29616 30957	30556 27464	21107 16983	28113 23901	17060 18466	9901 9140	3199 2402	7111 6941
725	DOMESTIC ELECTRICAL EQUIPMENT	1000 EUR	MAR 108685 AVR 104060	23204 21027	21075 25082	7338 5392	19563 18878	18478 16552	11434 10882	3384 2611	4209 3636
726	ELECTRON-MEDIC. & RADIOLOG. APP.	1000 EUR	MAR 22158 AVR 15646	5578 2922	5861 4667	2907 2201	2109 1792	2128 1941	2966 1659	106 104	503 360
729	ELECTR. MACHINERY & APP., NES.	1000 EUR	MAR 252966 AVR 234818	63520 61145	57955 57243	35249 29309	33074 28068	25139 26478	25918 21526	2518 2172	9593 8877
731	RAILWAY VEHICLES	1000 EUR	MAR 9709 AVR 11979	2338 2783	2012 1917	1001 1521	491 2921	2911 1765	249 256	28 44	679 772
732	ROAD MOTOR VEHICLES	1000 EUR	MAR 1093215 AVR 1085311	271593 293154	195477 180700	148470 123472	88694 77511	229618 251652	102492 111920	15419 18334	41452 38568
		TONS	MAR 480245 AVR 486491	106700 113398	79012 72852	62033 51128	38640 34175	121707 137029	46145 51064	7956 10116	18052 16464
733	ROAD VEHICLES, EXCL. MOTOR VEH.	1000 EUR	MAR 50279 AVR 48929	8096 8359	11703 11913	2933 2444	12416 11011	8955 9085	2247 2064	1109 1114	2820 2939
734	AIRCRAFT	1000 EUR	MAR 62573 AVR 84877	14481 48960	18525 13473	2725 470	5114 4905	6361 3672	13210 9638	61 172	96 3587
735	SHIPS AND BOATS	1000 EUR	MAR 62446 AVR 51059	4953 7075	4712 6370	8972 2815	2548 2658	2239 1605	6081 1637	367 271	32574 28628
812	SANITARY, HEATING, LIGHTING APP.	1000 EUR	MAR 48664 AVR 44141	11699 11122	13756 13315	2994 2305	6295 5599	7873 7576	3387 2378	1542 844	1118 1002
821	FURNIT., MATTR., BEDDG. ART. & SIM.	1000 EUR	MAR 146334 AVR 133441	34061 32838	42556 40065	2802 2801	27820 25255	23186 20029	11367 8544	1784 1455	2758 2454
831	TRAVEL GOODS, HANDBAGS & SIM.	1000 EUR	MAR 18838 AVR 16336	6896 5850	3888 3512	383 415	2205 1940	3397 2765	1298 1147	326 290	445 419
841	CLOTHING	1000 EUR	MAR 367949 AVR 283242	134128 98055	47861 39843	11326 10190	65638 54064	68790 48023	24189 18501	8063 7764	7953 6802
842	FUR CLOTHING, EXCL. HEADGEAR	1000 EUR	MAR 2068 AVR 2635	1032 898	292 455	77 59	237 707	211 440	42 25	162 42	15 9
851	FOOTWEAR	1000 EUR	MAR 116749 AVR 85573	44620 30346	21990 18303	872 647	12292 9103	17857 11747	12013 9702	2994 2676	4111 3049
861	SCIENT., OPT., MEASG., CONTR. APP.	1000 EUR	MAR 151660 AVR 136240	29884 27759	36979 35978	20215 16619	23140 21552	14842 13935	18558 13606	1974 1568	6068 5241
862	PHOTOGR. & CINEMATOGR. SUPPLIES	1000 EUR	MAR 52834 AVR 49768	12681 12613	12819 12450	10729 7622	4053 4496	3394 4113	6292 5503	716 613	2150 2358
863	DEVELOPED CINEMATOGRAPHIC FILM	1000 EUR	MAR 2312 AVR 2271	1005 949	382 520	87 17	376 324	170 165	153 125	66 64	73 107
864	WATCHES AND CLOCKS	1000 EUR	MAR 18357 AVR 17038	3753 3310	3842 3776	2588 2475	2594 2377	2187 2028	2266 2203	401 174	726 695
891	MUSICAL INSTR., PHONOS, RECORDS	1000 EUR	MAR 53202 AVR 50024	13052 13862	12419 11570	5032 4080	8372 7847	6435 5637	5044 4645	586 473	2262 1910
892	PRINTED MATTER	1000 EUR	MAR 70159 AVR 66334	8134 9869	27965 24029	2207 2955	6597 5509	14304 12639	6422 7384	2394 1907	2135 2042
893	APT. OF ARTIF. PLASTIC MAT., NES.	1000 EUR	MAR 90284 AVR 84571	19576 19496	20995 21363	4873 4072	15374 13841	15565 14338	8864 7139	2440 2119	2597 2203
894	PERAMBULAT., SPORTG. GOODS, TOYS	1000 EUR	MAR 52221 AVR 40938	19700 9941	9090 9958	2936 3102	6647 6210	6165 5100	4483 3848	1189 971	2011 1808
895	OFFICE & STATIONERY SUPPS., NES.	1000 EUR	MAR 11903 AVR 11979	1547 1956	2624 2323	1481 1805	1965 1841	1610 1458	1933 1870	199 189	544 537
896	WORKS OF ART AND ANTIQUES	1000 EUR	MAR 32792 AVR 16970	3381 3608	1540 1381	131 129	1099 1031	1482 1261	24482 9006	213 219	464 335
897	JEWELLERY, GOLD/SILV. SMIS. WARES	1000 EUR	MAR 14481 AVR 13966	6411 6509	2292 1666	467 340	1217 998	2206 2161	1087 1068	391 472	410 752
899	MANUFACTURED ARTICLES, NES.	1000 EUR	MAR 31774 AVR 28267	8710 8070	6420 5917	2911 3215	4707 3278	4264 3629	2541 2276	774 623	1447 1259
911	POSTGOODS, NOT ELSEW. CLASSIF.	1000 EUR	MAR 15740 AVR 15105		74 91		8256 9227	40 45	3766 3070	3604 2672	
931	RETURNED GOODS, SPEC. TRANSACT.	1000 EUR	MAR 9093 AVR 5258				92 92	56 4564	8357 4564	588 602	
941	ZOO ANIM., DOGS, CATS, & THE LIKE	1000 EUR	MAR 704 AVR 735	225 230	186 205	53 40	21 63	57 50	125 128	17 10	20 9
951	FIREARMS OF WARE & AMMUNITION	1000 EUR	MAR 8019 AVR 12970	468 296	50 101	74 75	1893 3524		2852 5393		2682 3581
961	COIN, EX. GOLD, N. BEING LEG. TEND.	1000 EUR	MAR 126 AVR 168				65 34	4 131	13 3	44	
971	GOLD	1000 EUR	MAR 10060 AVR 7745	1614 1477	2808 2280	1307 1069		4221 2723		110 196	

¹⁾ Excluding the trade of the Netherlands with the Belgium Luxembourg Economic Union.

¹⁾ A l'exclusion du commerce des Pays-Bas avec l'Union Economique Belgo-Luxembourgeoise.

import
EXTRA (EUR-9)

CST	Produits - Products	1976	EUR-9	Deutschland	France	Italia	Nederland	Belg.-Lux.	United Kingdom	Ireland	Danmark
717	MACH.P.TEXT.CUIR,MACH.A COUDRE	1000 EUR MAR AVR	44051 40589	12768 10532	7679 7534	8329 10112	1835 1778	1375 1572	10957 7795	220 293	888 973
718	MACH.P.AUTRES INDUST.SPECTAL.	1000 EUR MAR AVR	72645 101426	12811 16143	21384 19805	8269 5585	3704 5612	2640 2461	18936 47445	2120 1888	2761 2487
719	MACHINES ET APPAREILS, NDA.	1000 EUR MAR AVR	278176 245604	73803 65593	55801 54169	23141 20198	30404 21310	15927 13220	61617 56839	3036 2237	14447 12038
722	MACH.ELECT.ET APP.P.COUPURE	1000 EUR MAR AVR	89937 88205	32681 27995	12365 12541	9090 7740	7605 9038	3908 2891	17799 16344	1109 1101	5380 10588
723	FILS,CABLES,ISOLAT.ETC.P.ELEC.	1000 EUR MAR AVR	11379 9833	3402 2980	1986 1902	825 702	869 706	555 699	2557 1833	160 106	1025 905
724	APP.P.TELEGR.TELEPHON.TELEVIS.	1000 EUR MAR AVR	129558 126997	36350 39226	16119 15948	10645 8750	11705 14521	4987 4950	36862 30473	1427 2021	11463 11108
725	APPAREILS ELECTRODOMESTIQUES	1000 EUR MAR AVR	26419 24241	9999 7079	4640 4875	1451 1064	2336 3080	1388 1580	4001 3974	191 239	2413 2350
726	APP.ELEC.MEDICALE ET RADIOLOG.	1000 EUR MAR AVR	12643 10254	4366 3126	2187 2534	983 524	1094 1369	1608 1004	2118 1518	82 32	225 147
729	MACH.ET APP.ELECTRIQUES,NDA.	1000 EUR MAR AVR	204491 188738	66174 58351	35933 37820	20176 16200	17645 16254	6014 10364	51183 42922	1800 1441	5566 5386
731	VEHICULES POUR VOIES FERREES	1000 EUR MAR AVR	6823 6293	4055 2093	802 1298	845 254	212 197	45 558	525 466	18 12	321 1413
732	VEHICULES AUTOMOBILES ROUTIERS	1000 EUR MAR AVR	250572 240975	35989 40592	56447 51791	4942 5349	19442 28364	40379 41586	65202 49035	2369 2223	25802 22038
	TONNES		111397 107868	16738 18241	24169 21570	2116 1959	9468 14017	20577 21105	26818 20854	1189 1024	10322 9098
733	VEHIC.PROUTIERS NON AUTOMOBILES	1000 EUR MAR AVR	9865 9195	2671 2850	2760 2409	554 329	612 1036	850 622	1506 1084	49 69	863 796
734	AERONEFS	1000 EUR MAR AVR	133269 73193	23823 10250	36752 15400	8428 3948	3525 2744	4030 2988	54438 36569	197 148	2076 1146
735	BATEAUX	1000 EUR MAR AVR	87789 111075	13732 3418	48149 31234	1533 42016	1445 1457	216 87	676 22239	3 1	22035 10623
812	APP.SANIT.HYG.CHAUFF.ECLAIR.	1000 EUR MAR AVR	14160 13721	5060 4209	1241 2068	894 1029	1018 1103	850 789	2210 1961	109 73	2778 2489
821	MEUBL.SOMMIERS,LITERIE ET SIM.	1000 EUR MAR AVR	41480 36817	13578 12611	6821 6780	1072 936	4222 4073	1928 1581	7332 5814	133 115	6394 4907
931	ART.VOYAGE,SACS A MAIN ET SIM.	1000 EUR MAR AVR	15677 16135	5774 6128	2279 2510	394 322	1584 1479	1051 1188	3522 3498	111 78	957 932
941	VETEMENTS	1000 EUR MAR AVR	345271 317551	172517 156373	32307 33743	9298 7081	38861 36067	11658 10231	62286 58898	703 674	17641 14484
942	FOURNIURES,SF ART.CHAPELLERIE	1000 EUR MAR AVR	12719 11151	9530 8008	1062 1612	122 123	511 317	162 165	1204 886	3 3	125 37
951	CHAUSSURES	1000 EUR MAR AVR	55415 45345	21727 15434	9413 8968	722 802	4178 3753	1800 2066	13748 11231	470 434	3357 2657
861	APP.SCIENT.,OPT.,MESURE,CONTR.	1000 EUR MAR AVR	129322 119861	41397 38279	26263 26225	10217 8109	9787 10811	4933 4494	31444 26099	935 1633	4346 4191
957	FOURNITURES PHOTOCINEMA	1000 EUR MAR AVR	27761 36176	6773 14373	4894 3904	3795 4131	4049 3228	980 1957	6005 6650	110 144	1155 1789
963	FILMS CINEMA,IMPRES.ET DEVEL.	1000 EUR MAR AVR	1418 1365	193 210	91 131	87 58	57 34	37 35	822 776	14 11	117 110
864	HORLOGERIE	1000 EUR MAR AVR	44134 35356	15686 11379	7965 7482	6296 5641	2010 1092	1986 1590	8836 6996	324 273	1031 912
991	INSTP.MUSIQUE,PHONOS,DISQUES	1000 EUR MAR AVR	63866 62144	18390 19182	10474 9887	3611 3318	6628 8563	3846 3134	17716 15250	430 370	2771 2440
992	OUVRAGES IMPRIMES	1000 EUR MAR AVR	31035 28955	7346 6067	8156 7195	797 1094	2373 1924	963 1169	8230 8606	246 197	2924 2703
993	OUVR.ET ART.EN MAT.PLAST.,NDA.	1000 EUR MAR AVR	26931 23357	7118 6286	4146 3614	1819 1263	2631 2058	1443 1232	6314 5422	310 452	3150 3030
994	VOIT.ENFANT,ART.SPORT,JOUETS	1000 EUR MAR AVR	39982 40916	10591 11389	7555 6931	3509 3417	2922 2761	2695 2686	9406 10442	483 398	2821 2892
995	ARTICLES DE BUREAU	1000 EUR MAR AVR	6749 6876	1556 2116	1665 1438	790 810	420 306	286 225	1652 1522	96 97	284 362
996	OBJETS D'ART ET ANTIQUITES	1000 EUR MAR AVR	21441 14334	3901 3565	1375 2256	81 76	798 795	242 332	14796 6948	2 5	246 357
997	BIJOUTERIE,JOAILLERIE,ORFÈVRE.	1000 EUR MAR AVR	12597 8975	2738 2714	2002 2526	505 513	438 328	335 421	6173 2067	35 39	371 367
899	ARTICLES MANUFACTURES, NDA.	1000 EUR MAR AVR	37650 32474	11721 10623	7363 6505	4354 2615	3617 2973	2113 1528	6256 6305	228 288	1998 1637
911	COLIS POSTAUX NON CLASS.AILL.	1000 EUR MAR AVR	12807 13092		28 45		2194 2489	38 29	10041 10070	506 459	
931	MARCH.EN RETOUR,TRANSACT.SPEC.	1000 EUR MAR AVR	24447 24006					326 326	6 19360		4755 4434
941	ANIMAUX ZOO,CHIENS,CHATS, SIM.	1000 EUR MAR AVR	1125 1035	287 323	178 146	182 135	222 205	130 112	104 70	3	19 44
951	ARMURERIE ET MUNITIONS GUERRE	1000 EUR MAR AVR	4637 9366	365 255	33 28	243 468	907 932		2585 6985		504 688
961	MONNAIES NON EN CIRCUL.SF D'OR	1000 EUR MAR AVR	659 581	6 21			59 59	296 155	298 345		1
971	JR	1000 EUR MAR AVR	103345 110781	36165 49888	183 247	50250 43987		15035 15469	1673 1162	39 28	

TRADE OF THE EC
by products

TAB. 8

export
INTRA (EUR-9)

CST	Produits - Products	1978	EUR-9 ¹⁾	Deutschland	France	Italia	Nederland ¹⁾	Belg.-Lux.	United Kingdom	Ireland	Denmark
001	LIVE ANIMALS	1000 EUR	MAR 100538	14875	40112	115	13118	10814	6323	12221	2068
		AVR 89382	12209	37605	317	11883	10864	4458	5779	2467	
011	MEAT, FRESH, CHILLED OR FROZEN	1000 EUR	MAR 79896	9984	23837	105	11725	9460	7118	14752	2915
		AVR 70018	8087	23364	236	9999	9249	4653	11870	2915	
012	MEAT ETC. OR IEO, SALTED OR SMOK.	1000 EUR	MAR 247337	17803	41695	216	78833	28217	27205	17800	35568
		AVR 234020	22331	37663	267	75725	27978	21414	17800	26829	
013	PREPARED OR PRESERVED MEAT	1000 EUR	MAR 161849	9693	25782	348	53162	18490	19784	12865	21725
		AVR 149753	11635	23424	305	50180	18029	14496	15506	16180	
022	MILK AND CREAM	1000 EUR	MAR 39672	256	254	1598	3919	2054	106	1235	30250
		AVR 35670	350	192	1700	3186	2092	129	1411	26610	
023	BUTTER	1000 EUR	MAR 21804	178	78	390	2304	865	60	898	17031
		AVR 20254	106	61	407	1865	826	81	1093	15815	
024	CHEESE AND CURD	1000 EUR	MAR 35975	2348	3795	920	11367	8698	479	863	7505
		AVR 35870	2644	3330	916	10232	9335	551	618	8244	
025	BIRDS' EGGS	1000 EUR	MAR 21952	1356	2914	862	6192	4552	513	557	5006
		AVR 21820	1432	3086	917	5497	4727	490	394	5278	
032	PREPAR. OR PRESERV. FISH, CRUST.	1000 EUR	MAR 71318	24203	16700	3	6743	4108	10656	6074	2831
		AVR 80184	15920	14256	25	17709	4146	9645	12981	5527	
033	RICE	1000 EUR	MAR 204207	99569	41495	25	14559	15170	20354	8764	4271
		AVR 205796	78607	38239	25238	15170	20955	17488	10144		
034	WHEAT AND MESLIN	1000 EUR	MAR 94146	21436	13995	30126	5949	2094	4622	15924	
		AVR 48473	7096	4243	12727	3400	880	8450	11677		
035	OTHER CEREALS	1000 EUR	MAR 56910	12665	8111	18273	3328	1446	3384	9702	
		AVR 27582	3389	2119	6655	1854	588	6122	6855		
036	BARLEY	1000 EUR	MAR 78265	14532	22745	2145	22864	2341	1159	2788	9691
		AVR 82010	14080	23502	2124	18321	1946	791	13756	7490	
037	RICE	1000 EUR	MAR 45652	8478	11159	888	14562	1328	1076	2134	6028
		AVR 48369	8064	10934	858	11445	1208	607	10615	4638	
038	WHEAT AND MESLIN	1000 EUR	MAR 24748	282	3273	19	11995	7955	739	17	388
		AVR 23714	255	2483	19	12036	8114	517	29	261	
039	OTHER CEREALS	1000 EUR	MAR 27528	377	4019	22	12791	9336	658	12	313
		AVR 26031	364	3000	23	12871	9146	372	16	240	
040	BARLEY	1000 EUR	MAR 41575	3651	5392	1206	11922	1683	5241	1247	11433
		AVR 35553	2682	5304	996	8454	2075	3923	1204	10915	
041	RICE	1000 EUR	MAR 55202	4966	7812	2261	13253	1265	10838	2343	12465
		AVR 38590	3117	6235	1514	7483	1464	9867	1734	11175	
042	WHEAT AND MESLIN	1000 EUR	MAR 9264	2469	580	723	1477	484	671	116	2744
		AVR 7681	2589	549	399	1002	414	543	50	2135	
043	BARLEY	1000 EUR	MAR 6109	1654	166	473	1095	267	466	124	1864
		AVR 4912	1710	186	287	645	230	339	58	1458	
044	RICE	1000 EUR	MAR 95416	1759	70868	206	11524	9182	57	1820	
		AVR 120234	2513	91824	1563	13697	9759	70	805		
045	WHEAT AND MESLIN	1000 TONS	MAR 732	13	553	1	91	59		14	
		AVR 903	19	703	8	103	63		6		
046	RICE	1000 EUR	MAR 12141	2985	97	4654	2827	1535	40	3	
		AVR 10821	2206	105	4341	2010	2139	15	5		
047	BARLEY	1000 EUR	MAR 37582	5145	199	19004	9548	3549	133	3	
		AVR 36454	3814	233	19164	6819	6366	37	23		
048	WHEAT AND MESLIN	1000 EUR	MAR 41829	106	29021	1806	7355	2269	339	933	
		AVR 40176	101	29408	2247	6421	558	109	1332		
049	RICE	1000 EUR	MAR 318243	759	224302	14377	49440	19640	3158	5564	
		AVR 313448	693	233367	16835	46959	4553	1034	10006		
050	WHEAT AND MESLIN	1000 EUR	MAR 63049	4694	40546	113	15722	1594	380		
		AVR 73386	2935	52236	114	14714	3064	322	1		
051	OTHER CEREALS	1000 EUR	MAR 490561	35568	306109	74	133382	11905	3523		
		AVR 590565	24830	411051	167	127846	23567	3096	7		
052	WHEAT AND MESLIN	1000 EUR	MAR 13461	753	6547	46	4352	1149	169	3	
		AVR 8252	698	4863	30	1892	436	229	25	442	
053	WHEAT AND MESLIN	1000 EUR	MAR 116249	6618	56219	99	37170	10903	1302	28	
		AVR 68133	5383	41162	68	15138	3529	2100	233	3910	
054	WHEAT AND MESLIN	1000 EUR	MAR 3582	606	1885	283	98	558	139	13	
		AVR 3055	398	1709	278	42	517	98	13		
055	WHEAT AND MESLIN	1000 EUR	MAR 14779	2102	7852	1261	399	2386	721	58	
		AVR 12762	1823	6730	1284	172	2170	517	65	1	
056	WHEAT AND MESLIN	1000 EUR	MAR 47479	61	42	45	317	49	2	3	
		AVR 12762	57	58	41	414	21	3	1		
057	WHEAT AND MESLIN	1000 EUR	MAR 463	463	221	260	1804	281	17	48	
		AVR 411	308	308	227	2447	103	28	20		
058	WHEAT AND MESLIN	1000 EUR	MAR 38922	5310	8226	3858	5274	9649	5323	847	
		AVR 35195	4989	6026	3746	4808	10116	4105	900	435	
059	WHEAT AND MESLIN	1000 EUR	MAR 74655	11222	14696	9310	11744	14719	10351	1904	
		AVR 72441	10614	13824	9312	10689	16498	7980	2555	709	
060	WHEAT AND MESLIN	1000 EUR	MAR 43564	1073	11261	18718	8111	2999	936	303	
		AVR 46001	860	12440	18882	9235	3471	829	258	163	
061	WHEAT AND MESLIN	1000 EUR	MAR 192460	3900	55350	93663	24670	9502	3484	1211	
		AVR 193918	2484	63483	88854	25250	9860	2932	969		
062	WHEAT AND MESLIN	1000 EUR	MAR 724	88	86	404	44	7	31	64	
		AVR 435	89	49	185	57	3	23	29		
063	WHEAT AND MESLIN	1000 EUR	MAR 650	88	80	354	62	6	54	6	
		AVR 422	86	67	161	71	2	32	3		
064	WHEAT AND MESLIN	1000 EUR	MAR 28706	4629	3444	9768	5827	3971	640	187	
		AVR 25851	3742	3648	7632	5837	3499	786	168	240	
065	WHEAT AND MESLIN	1000 EUR	MAR 66903	8059	6595	29414	10089	11129	988	313	
		AVR 62116	7037	7708	24894	9812	10097	1419	389	760	

¹⁾ Excluding the trade of the Netherlands with the Belgium Luxembourg Economic Union.

¹⁾ A l'exclusion du commerce des Pays-Bas avec l'Union Économique Belgo-Luxembourgeoise.

export
EXTRA (EUR-9)

CST	Produits - Products	1976	EUR-9	Deutschland	France	Italia	Nederland	Belg.-Lux.	United Kingdom	Ireland	Danmark
001	ANIMAUX VIVANTS	1000 EUR	MAR 30384	1196	23625	53	2042	640	1358	934	536
		AVR 9269	2158	2025	28	1253	95	1026	2481	203	
011	VIANDE FRAICHE, REFRIG., CONGEL.	TONNES	MAR 4084	641	988	7	811	51	221	1086	279
		AVR 5933	1495	760	10	351	7	118	3102	89	
012	VIANDES ETC. SECHES, SALES, FUMES	1000 EUR	MAR 33393	3931	10484	66	5266	1608	1516	3782	6740
		AVR 28734	849	10066	59	3100	1733	1587	3476	7644	
013	PREP. ET CONSERVES DE VIANDE	TONNES	MAR 31290	4197	10551	25	4920	2289	1242	3607	4459
		AVR 26272	1013	10271	30	2920	2349	1310	3281	5099	
022	LAIT ET CREME DE LAIT	1000 EUR	MAR 1731	30	273	415	189	27	54	15	728
		AVR 1732	14	309	605	151	20	45	5	391	
023	BEURRE	TONNES	MAR 943	16	205	87	170	7	55	12	391
		AVR 946	3	233	120	175	8	58	5	344	
024	FROMAGE ET CAILLEBOTTE	1000 EUR	MAR 28471	272	2941	1389	9893	152	542	100	13182
		AVR 23909	210	2252	1381	5708	188	583	168	13419	
025	JEUF D'OISEAUX	TONNES	MAR 13816	137	2480	494	4067	105	420	42	6072
		AVR 11505	119	1958	435	2381	90	574	64	5883	
031	POISSONS FRAIS OU CONS. SIMPLE	1000 EUR	MAR 56301	3746	13081	15	28581	3336	1604	735	5203
		AVR 49176	4056	10866	6	22217	2835	1218	595	735	
032	PREP., CONS. DE POISSONS, CRUST.	TONNES	MAR 100599	8227	28974	51	47606	5306	3030	539	6866
		AVR 84329	9116	22453	20	35378	4305	2159	606	10293	
041	FROMENT ET METEIL	1000 EUR	MAR 14606	1036	3463	244	1870	6821	239	68	865
		AVR 14638	3165	5168	1	2867	2132	162	175	968	
042	RIZ	TONNES	MAR 9407	369	1964	124	1348	4728	236	57	581
		AVR 8718	1054	3246	1	1640	1612	125	195	846	
043	ORGE	1000 EUR	MAR 24828	2472	7381	2728	5858	155	562	194	5478
		AVR 27199	2176	7138	3275	6471	127	427	183	7402	
044	MAIS	TONNES	MAR 17668	1956	4285	1311	5256	99	576	175	4010
		AVR 18997	1657	4088	1474	6020	90	400	172	5097	
045	AUTRES CEREALES	1000 EUR	MAR 2930	353	392	55	1657	39	130	304	
		AVR 1688	349	245	61	593	47	143	250		
046	SEMIGLE ET FARINE DE FROMENT	TONNES	MAR 3970	531	514	41	2311	31	126	415	
		AVR 1893	459	255	30	691	42	107	309		
047	SEMIGLE ET FARINE AUT. CEREALES	1000 EUR	MAR 25527	3195	4082	888	2794	604	3357	219	10388
		AVR 21432	3551	2826	770	1963	643	2774	45	8860	
048	PREP. DE CEREAL., FARINES, FECL.	TONNES	MAR 27519	3443	4270	3716	2121	281	4394	353	8941
		AVR 21163	3683	2700	2838	2107	359	2418	33	7025	
049	FRUITS FRAIS, NDIX NON OLEAGIN.	1000 EUR	MAR 5339	905	725	63	471	5	1008	133	2029
		AVR 4090	1068	515	29	113	14	589	46	1716	
050	FRUITS SECHES OU DESHYDRATES	TONNES	MAR 3385	575	255	46	448	1	781	156	1124
		AVR 2544	700	157	29	94	2	495	41	1025	
051	FRUITS SECHES OU DESHYDRATES	1000 EUR	MAR 61955	7102	43911	3058	5398	2486			
		AVR 42693	7075	33031	736	1851					
052	PREP. ET CONSERVES DE FRUITS	1000 TONNES	MAR 554	58	396	30	47	23			
		AVR 378	60	295	5	18					
053	PREP. DE CEREAL., FARINES, FECL.	1000 EUR	MAR 6351	118	23	4933	1197	49	17		14
		AVR 6873	133	75	6107	478	13				18
054	FRUITS SECHES OU DESHYDRATES	TONNES	MAR 26627	244	46	23412	2745	105	40	35	
		AVR 31323	298	104	29482	1279	87	23	51		
055	FRUITS SECHES OU DESHYDRATES	1000 EUR	MAR 23421	5062	17355	69	102	250	180	403	
		AVR 17077	5288	10474		860	1	1	454		
056	FRUITS SECHES OU DESHYDRATES	TONNES	MAR 225078	50634	166744	398	457	2620	1782	2443	
		AVR 173237	55309	105178		9152	1	1	3597		
057	FRUITS SECHES OU DESHYDRATES	1000 EUR	MAR 2698	35	2616	4	42				1
		AVR 1191	124	1037	13	16					1
058	FRUITS SECHES OU DESHYDRATES	TONNES	MAR 6895	16	6824	18	30	2			6
		AVR 5666	53	5554	34	18					6
059	FRUITS SECHES OU DESHYDRATES	1000 EUR	MAR 4176	2373	1470	26	199	19	3		86
		AVR 2679	1001	1588	21	26			16		23
060	FRUITS SECHES OU DESHYDRATES	TONNES	MAR 37801	23556	13003	67	775	43	5		352
		AVR 23121	10803	11982	48	92	8	80			108
061	FRUITS SECHES OU DESHYDRATES	1000 EUR	MAR 20236	4058	9845	2060	3595	369	274		35
		AVR 21094	5500	8269	2111	4148	541	509			16
062	FRUITS SECHES OU DESHYDRATES	TONNES	MAR 129047	25230	67003	14283	19608	1390	1375		159
		AVR 140677	34436	59187	15812	25097	3125	2940			79
063	FRUITS SECHES OU DESHYDRATES	1000 EUR	MAR 4876	66	66	77	186	34	6	9	45
		AVR 34916	5637	8465	1439	1855	447	33	9	3	22
064	FRUITS SECHES OU DESHYDRATES	TONNES	MAR 146898	13355	63828	2822	4990	31250	21163	1629	7860
		AVR 113619	19976	41392	2701	3194	19644	17611	1917	7184	
065	FRUITS SECHES OU DESHYDRATES	1000 EUR	MAR 18157	716	2824	13014	723	115	84		681
		AVR 17124	668	3090	11350	1431	168	48			369
066	FRUITS SECHES OU DESHYDRATES	TONNES	MAR 93128	2929	13280	70529	2789	372	87		3142
		AVR 89667	2831	13643	65957	5553	584	52			1048
067	FRUITS SECHES OU DESHYDRATES	1000 EUR	MAR 490	133	62	136	8		43		108
		AVR 387	100	66	119	17			16		69
068	FRUITS SECHES OU DESHYDRATES	TONNES	MAR 660	110	52	363	12		102		21
		AVR 386	95	74	156	14			19		28
069	FRUITS SECHES OU DESHYDRATES	1000 EUR	MAR 6090	1129	898	1604	495	15	1338	51	560
		AVR 5379	888	734	993	399	60	1768	91	446	
070	FRUITS SECHES OU DESHYDRATES	TONNES	MAR 10035	1603	1297	3966	820	18	1416	60	855
		AVR 8120	1298	923	2376	729	55	1984	94	661	

TRADE OF THE EC
by products

TAB. 8

export
INTRA (EUR-9)

CST	Produits - Products	1976	EUR-9 ¹⁾	Deutschland	France	Italia	Nederland ¹⁾	Belg.-Lux.	United Kingdom	Ireland	Denmark
054	EDIBLE VEGETABLES AND TUBERS	1000 EUR	MAR 104838	3967	15867	11810	60055	10650	1622	490	377
		AVR 113320	2795	17098	12365	68590	9900	1791	422	359	
	1000 TONS	MAR	361	13	74	53	190	25	4	1	2
		AVR	317	11	66	48	162	24	4	1	2
055	PREPAR. OR PRES. VEGETABLES ETC.	1000 EUR	MAR 44963	2051	12925	9497	11935	6564	1198	721	72
		AVR 36638	1860	9968	7373	10346	5505	796	628	162	
	TONS	MAR	107021	2617	27321	32395	21783	20816	1400	454	236
		AVR 91444	2183	22755	28219	19149	16892	1018	462	236	
061	SUGAR AND HONEY	1000 EUR	MAR 28326	4384	13614	258	1604	3846	1845	866	1909
		AVR 32522	4717	15740	261	1654	5844	993	746	2567	
	TONS	MAR	125783	15600	49881	1216	11326	19381	20070	2539	5771
		AVR 136019	16359	62809	1159	13553	26440	5663	2302	7734	
062	SUGAR CONFECTIONARY, EXCL. COCOA	1000 EUR	MAR 14934	1679	3040	1951	2960	1999	2400	775	130
		AVR 13321	1478	2963	1789	2484	1671	2400	536	109	
	TONS	MAR	12957	1564	2094	1117	2921	1880	2829	428	124
		AVR 11844	1284	2178	1161	2469	1610	2582	464	96	
071	COFFEE	1000 EUR	MAR 11722	3295	2645	260	2145	2301	945	5	126
		AVR 12405	3605	2619	117	2138	2904	950		72	
	TONS	MAR	4053	882	806	66	849	941	445	2	63
		AVR 4286	951	1036	40	666	1196	360		38	
072	COCOA	1000 EUR	MAR 11257	2376	156	167	7784	201	613		1
		AVR 7955	1894	206	318	4866	459	208	3		
	TONS	MAR	7604	1449	196	214	5033	151	361		1
		AVR 5109	1253	292	278	2846	298	134	7		
073	CHOCOLATE AND COCOA PREPARAT.	1000 EUR	MAR 31123	5030	1393	2310	10794	6044	2443	2984	125
		AVR 26162	3939	1279	1467	8630	4997	1998	3715	137	
	TONS	MAR	23955	3738	1147	1398	8733	4395	1543	2939	62
		AVR 21614	2993	1222	1055	7022	3606	1495	4150	70	
074	TEA AND MATE	1000 EUR	MAR 2441	46	3	109	535	161	1505	67	15
		AVR 1899	98		21	551	109	561	146	10	
	TONS	MAR	1450	15		54	541	43	662	131	4
		AVR 1304	45		6	554	29	500	167	4	
075	SPICES	1000 EUR	MAR 997	410	135	24	152	126	136	2	12
		AVR 853	405	102	20	136	79	105		6	
	TONS	MAR	641	181	61	19	124	91	148	1	17
		AVR 488	146	59	14	126	43	99		2	
081	FEEDING-STUFF FOR ANIMALS	1000 EUR	MAR 83889	15733	22684	377	26221	9254	3375	1637	4607
		AVR 71284	17856	14894	324	18795	10949	2713	1740	4013	
	TONS	MAR	600549	121570	179864	6402	170560	61971	18692	9716	31593
		AVR 502341	153282	121655	3918	105893	72694	17021	7895	19984	
091	MARGARINE & SHORTENING	1000 EUR	MAR 10291	2817	954	779	2361	2792	376	62	250
		AVR 8628	2710	683	14	1912	2566	363	25	355	
	TONS	MAR	24494	6481	2245	2578	5455	6621	464	163	487
		AVR 20599	6817	1925	40	4373	6161	456	74	764	
099	FOOD PREPARATIONS, NES.	1000 EUR	MAR 22270	3742	2735	2423	4280	3192	2798	2646	454
		AVR 22291	3624	2981	2013	3549	2866	3063	3553	642	
	TONS	MAR	30095	4036	4772	4401	4627	3981	4394	3377	507
		AVR 29313	4068	5059	3527	4372	3632	4958	2923	775	
111	N-ALCOH. BEVERAG., EX. FRUIT JUIC	1000 EUR	MAR 5493	557	1851	321	1961	479	131	106	77
		AVR 6571	594	1965	444	1764	1419	187	116	82	
	TONS	MAR	570819	535876	22727	866	7791	2557	350	470	181
		AVR 495400	451891	24265	1217	7740	8921	665	502	198	
112	ALCOHOLIC BEVERAGES	1000 EUR	MAR 98509	7296	45664	23545	2373	3595	10807	2341	2888
		AVR 87136	7073	41708	17092	2202	3752	10086	1805	3418	
	TONS	MAR	253596	14848	62942	110863	5417	16732	12729	19484	10581
		AVR 221937	15500	61457	81729	4805	18256	12030	16125	12036	
121	TOBACCO, UNMANUFACT., AND SCRAPS	1000 EUR	MAR 4476	241	1	1862	499	1049	221	572	31
		AVR 5849	116		3912	465	500	349	484	21	
	TONS	MAR	4567	1145	15	1550	464	600	244	529	20
		AVR 5260	571	2	3257	487	281	175	462	25	
122	TOBACCO MANUFACTURES	1000 EUR	MAR 35340	8469	2596	27	9725	8784	5110	206	423
		AVR 24320	5453	2005	30	5311	7211	3778	202	330	
	TONS	MAR	8348	1581	2439	7	1597	1591	990	74	70
		AVR 5840	1017	1837	6	888	1239	743	55	56	
211	HIDES, SKINS, UNDR., EX. FUR	1000 EUR	MAR 29372	4341	10362	246	4522	2857	4871	1242	931
		AVR 27611	4275	10846	362	3734	2233	4008	1527	626	
	TONS	MAR	36610	6222	12187	867	5508	4236	4797	1759	1033
		AVR 33468	5732	11955	1123	4127	3106	4402	2255	767	
212	FUR SKINS, UNDRESSED	1000 EUR	MAR 25541	1228	829	1	656	181	13148	21	9477
		AVR 22150	1732	870	16	245	291	6971	64	11961	
271	OIL-SEEDS, OIL NUTS, OIL KERNELS	1000 EUR	MAR 39841	1365	4914	24	26081	1320	199	5938	
		AVR 6868	809	1666	52	2258	681	245	1157		
	TONS	MAR	216070	4654	20830	36	162197	4150	779	23425	
		AVR 28259	2689	6948	12	10524	2378	1226	4482		
231	RUBBER	1000 EUR	MAR 37480	6526	12476	3295	7435	1666	5970	101	11
		AVR 32141	6027	11606	2697	5846	811	5141	7	6	
	TONS	MAR	71587	12240	21857	6405	15663	5143	10023	173	84
		AVR 63134	11982	20288	5420	12263	3555	9521	62	42	
241	FUEL WOOD AND CHARCOAL	1000 EUR	MAR 1627	559	835	4	149	36	8	13	23
		AVR 1415	434	720		193	39	9	10	19	
	TONS	MAR	51401	19804	26993	4	1267	1396	57	1476	404
		AVR 48131	16507	26781		1674	1394	72	1138	566	
242	WOOD, ROUGH OR ROUGHLY SQUARED	1000 EUR	MAR 11884	4147	5769	12	261	1424	187	36	48
		AVR 12452	3893	6426	21	191	1622	201	44	54	
	1000 TONS	MAR	479	86	357		7	25	1	3	1
		AVR 250	80	131		7	28	1	3		

¹⁾ Excluding the trade of the Netherlands with the Belgium Luxembourg Economic Union.

¹⁾ A l'exclusion du commerce des Pays-Bas avec l'Union Economique Belgo-Luxembourgeoise.

export
EXTRA (EUR-9)

CST	Produits - Products	1978	EUR-9	Deutschland	France	Italia	Nederland	Belg.-Lux.	United Kingdom	Ireland	Danmark
054	LEGUMES, PLANTES, TUBERC. ALIM.	1000 EUR	29907	5670	3214	6004	9274	2516	2586	16	627
		AVR	25347	2945	4043	4897	9522	2023	1159	57	701
	1000 TONNES	MAR	78	6	6	21	29	4	9		3
		AVR	61	3	7	19	22	4	4		3
055	PREP. ET CONS. DE LEGUMES ETC.	1000 EUR	10432	814	1484	5575	604	502	1237	38	178
		AVR	8912	756	1569	4315	575	466	1001	50	180
	TONNES	MAR	25473	828	2216	17423	866	1239	2682	27	192
		AVR	21366	636	2358	13770	831	1186	2339	36	210
061	SUCRE ET MIEL	1000 EUR	46487	4306	21701	53	6683	1677	10518	1	1549
		AVR	51791	3028	29358	143	2525	4201	10743		1792
	TONNES	MAR	167956	17143	94814	279	20545	4325	26982	1	3868
		AVR	163276	13334	101369	683	9241	12030	21786		4833
062	CONFISER., SUCRERIES, SANS CACAO	1000 EUR	13064	1315	1197	784	1542	278	5913	381	1654
		AVR	12045	921	1239	600	1500	170	5646	408	1561
	TONNES	MAR	10970	1009	817	688	1289	236	5772	145	1014
		AVR	10362	734	829	459	1215	136	5913	158	919
071	CAFE	1000 EUR	8908	3588	2891	121	458	1	1657		192
		AVR	10245	4099	3505	154	749	12	1562		164
	TONNES	MAR	2395	1053	688	51	116	3	377		109
		AVR	2910	1420	751	57	224		377		78
072	CACAO	1000 EUR	12687	2223	775	36	8015	3	1628		7
		AVR	10295	1159	242		7899		975		20
	TONNES	MAR	8829	1520	576	15	5252	2	1455		8
		AVR	7184	980	336		5064		786		18
073	CHOCOLAT ET PREPARAT. AU CACAO	1000 EUR	10143	1389	478	689	1072	254	5271	341	649
		AVR	8405	1153	527	515	764	351	4149	237	709
	TONNES	MAR	6608	732	243	279	780	181	3608	419	368
		AVR	5868	669	306	254	550	302	3159	251	376
074	THE ET MATF	1000 EUR	5406	76	127	4	1092	168	3881	8	58
		AVR	4802	70	105	2	511	186	3869		51
	TONNES	MAR	2926	37	43	1	993	38	1798		15
		AVR	2313	37	34		549	42	1629	3	17
075	EPICES	1000 EUR	928	224	158	38	231	9	250		18
		AVR	711	154	124	18	194	15	195		11
	TONNES	MAR	617	77	61	28	266	4	168		12
		AVR	638	67	41	13	277	3	234		4
081	ALIMENTS POUR ANIMAUX	1000 EUR	28569	7529	4662	3351	3403	1417	2654	19	5534
		AVR	27296	9170	4421	3861	2408	874	1794	9	4759
	TONNES	MAR	139463	39676	22856	20967	11001	3817	9107	193	31847
		AVR	139786	49672	22879	22026	8322	2714	6277	121	27776
091	MARGARINE ET GRAISSES ALIMENT.	1000 EUR	6057	251	152	16	4376	38	1156		68
		AVR	4030	127	172	2	2837	12	819		61
	TONNES	MAR	10494	377	217	37	8402	68	1285		110
		AVR	6555	152	280	3	5172	18	837		93
099	PREPARATIONS ALIMENTAIRES, NDA.	1000 EUR	21776	2253	3532	978	4146	1302	3735	3287	2543
		AVR	21744	2140	4100	1186	3783	1762	3518	2666	2589
	TONNES	MAR	19604	2118	3800	700	3161	930	4384	1488	3023
		AVR	19686	1648	4655	646	2836	1395	4307	1241	2957
111	BOISSONS N. ALC., SF JUS FRUITS	1000 EUR	3960	624	1375	274	544	214	736		193
		AVR	3724	528	1353	329	236	248	726		304
	TONNES	MAR	17676	1823	9933	1513	1203	646	2044		515
		AVR	17551	1612	9778	1692	689	727	2252		801
112	BOISSONS ALCOOLIQUES	1000 EUR	140406	10426	44557	13230	8438	82	60348	458	2967
		AVR	117906	11152	44521	9413	5713	52	42904	670	3481
	TONNES	MAR	156530	18166	38911	27152	17723	137	47461	494	6486
		AVR	144660	20066	44872	22206	11983	105	37254	737	7438
121	TABACS BRUTS ET DECHETS	1000 EUR	495	203	1067	56	143		93		
		AVR	1729	168		271	159		64		
	TONNES	MAR	335	105		121	38		72		
		AVR	1541	76	617	671	126		51		
122	TABACS FABRIQUES	1000 EUR	22486	1420	1889	27	2119	404	14353	1218	1056
		AVR	15971	1172	1451		1321	253	9603	1282	889
	TONNES	MAR	4849	334	503	7	364	81	3031	321	208
		AVR	3354	246	352		223	53	1927	373	181
211	PEAUX BRUTES, SF PELLETERIES	1000 EUR	8424	1452	1768	913	1854	146	754	9	1528
		AVR	8040	1844	1406	347	2510	58	612	10	1253
	TONNES	MAR	9804	2253	1813	800	1845	169	1213	10	1700
		AVR	8851	2306	1337	464	2715	67	661	21	1280
212	PELLETERIES BRUTES	1000 EUR	18292	179	1901		300	487	7957		7468
		AVR	15275	1787	1822		4	151	4755		6756
221	GRAINES, NOIX, AMANDES OLEAGIN.	1000 EUR	9069	315	7891	115	290	41	104		313
		AVR	3912	145	3141	57	368	45	127		29
	TONNES	MAR	50049	557	47317	122	511	111	303		1129
		AVR	19915	285	18336	27	742	131	264		131
231	CAOUTCHOUC	1000 EUR	20565	6329	4260	1675	4688	127	3096	371	19
		AVR	17501	5427	4996	1383	2714	94	2872		15
	TONNES	MAR	37885	9122	6646	3313	10406	366	7550	277	205
		AVR	29102	7930	7642	2473	5449	220	5283		106
241	BOIS CHAUFF., CHARBON DE BOIS	1000 EUR	976	494	353	4	75	1	5		44
		AVR	1232	914	184	16	28		1		89
	TONNES	MAR	32765	19078	11978	31	303	1	23		1350
		AVR	43201	32862	6414	73	116		3		3732
242	BOIS ROUNDS BRUTS, SIMPL. EQUAR.	1000 EUR	7914	5161	1563	20	147	122	285		616
		AVR	7540	5335	1373	21	45	70	206		490
	1000 TONNES	MAR	195	144	21		1	1	2		25
		AVR	178	136	18		2	1	3		19

TRADE OF THE EC
by products

TAB. 8

export
INTRA (EUR-9)

CST	Produits - Products	1976	EUR-9 ¹⁾	Deutschland	France	Italia	Nederland ¹⁾	Belg.-Lux.	United Kingdom	Ireland	Denmark
243	WOOD, SHAPED OR SIMPLY WORKED	1000 EUR	MAR 17489	6913	6586	94	980	2077	431	119	289
		AVR 17138	6673	6427	94	875	2058	541	114	356	
	1000 TONS	MAR	107	52	37		4	10	2	1	1
		AVR	103	48	36		3	9	1	1	2
244	CORK, RAW, AND WASTE	1000 EUR	MAR 93	7	76	1	5	1	3		
		AVR 41	10	11	5	3	12				
	TONS	MAR	192	6	179		3	1	3		
		AVR 86	7	45	23	1	9				
251	PULP AND WASTE PAPER	1000 EUR	MAR 19034	4302	4761	48	1745	5525	1171	294	1188
		AVR 16517	3842	4722	109	1743	3885	645	328	1243	
	TONS	MAR	142361	31901	31921	112	20492	38548	6285	2850	10253
		AVR 136478	30543	31051	508	21968	33446	4487	3992	10483	
261	SILK	1000 EUR	MAR 114	16	71	16		1	10		
		AVR 166	7	15	115	5	6	18			
262	WOOL AND ANIMAL HAIR	1000 EUR	MAR 39502	2710	19084	825	1080	6516	7719	1500	68
		AVR 37153	2260	18484	950	824	6467	6703	1442	23	
	TONS	MAR	17363	1594	7917	460	613	2533	3128	1093	26
		AVR 16207	1213	7163	659	470	2593	3068	1028	14	
263	COTTON	1000 EUR	MAR 6597	2919	2257	21	290	315	764	12	19
		AVR 6344	2349	2594	19	253	270	528	28	3	
	TONS	MAR	11238	4926	3044	138	874	1115	1054	55	33
		AVR 10805	4141	3542	96	1164	930	833	95	5	
264	JUTE A. OTHER, NOT SPUN, WASTE, ETC	1000 EUR	MAR 304	5	10		81	130	75		
		AVR 231	8	10		70	126	19	1		
	TONS	MAR	1491	64	91		368	680	279	9	
		AVR 1181	46	116	1	323	636	49	9		
265	OTHER VEGETABLE FIBRES	1000 EUR	MAR 6048	69	3217	45	31	2519	167		
		AVR 5720	45	3047	53	35	2450	88	2		
	TONS	MAR	14699	183	9278	56	65	4824	292	1	
		AVR 13517	113	8300	55	54	4765	224	5		
266	SYN. AND REGENERATED-ART.-FIBR.	1000 EUR	MAR 57538	20426	12060	6329	5035	6275	6378	927	108
		AVR 49814	18298	11560	4991	4083	5527	4419	826	110	
	TONS	MAR	56641	19540	10668	6184	5648	6093	7308	1057	143
		AVR 50705	17406	10547	5640	4763	5261	5903	1072	113	
267	OLD CLOTHG., OTH. TEXT. ART., RAGS	1000 EUR	MAR 5479	2746	331	118	762	864	638		20
		AVR 4867	2464	322	168	643	770	473	4	23	
	TONS	MAR	25093	14136	1328	408	3946	3190	1965	9	121
		AVR 22708	12966	1576	452	3439	2636	1485	145		
271	NATURAL FERTILISERS	1000 EUR	MAR 692	146	81	25	333	71	35	1	
		AVR 635	41	117	16	294	152	14	1		
	1000 TONS	MAR	17	7	4		6	2			
		AVR 17	4	1	6	3					
273	BUILDING STONE, SAND, GRAVEL	1000 EUR	MAR 14672	4359	2901	1346	331	4796	590	114	335
		AVR 14752	4033	3549	1044	406	4644	488	193	395	
	1000 TONS	MAR	4412	1597	909	24	66	1311	361	17	127
		AVR 4724	1475	1200	24	89	1420	300	41	176	
274	SULPHUR, UNROASTED IRON PYRITES	1000 EUR	MAR 1805	369	1404	9		20	3		
		AVR 2252	374	1810	36		31	1			
	TONS	MAR	39483	7396	31808	56	1	195	27		
		AVR 49624	9065	39922	271		362	5			
275	NATURAL ABSORPTIVES, IND. DIAMONDS	1000 EUR	MAR 4544	317	170	150	1024	2440	273		172
		AVR 8059	305	168	79	896	4558	1869		184	
276	OTHER CRUDE MINERAL PRODUCTS	1000 EUR	MAR 27029	7673	4270	1194	4539	2594	6610	114	35
		AVR 24802	6875	4536	923	3869	2720	5815	34	30	
	1000 TONS	MAR	1522	633	180	26	105	364	211	4	
		AVR 1707	763	207	19	106	432	177	1	3	
281	IRON ORE	1000 EUR	MAR 7247	52	6920	2	53	199	1	12	8
		AVR 7387	28	7180	12	45	116		3	8	
	1000 TONS	MAR	1436	9	1397		1	23		6	1
		AVR 1529	3	1509	2		13		2		
282	IRON OR STEEL SCRAP AND WASTE	1000 EUR	MAR 44154	15374	15035	243	6004	2740	3887	100	771
		AVR 59002	19440	26468	879	5324	3326	2633	131	801	
	1000 TONS	MAR	623	217	205	1	95	38	55	1	12
		AVR 768	256	320	14	83	41	40	1	13	
283	NON-FERROUS ORES, EX. URAN. THOR.	1000 EUR	MAR 12411	1385	841	298	6067	1689	355	1119	657
		AVR 11771	1253	1323	195	5041	1104	132	2589	134	
	1000 TONS	MAR	33	7	2		8		1	7	5
		AVR 45	8	4	1	6	2		20	1	
284	NON-FERROUS METAL SCRAP	1000 EUR	MAR 35320	6297	9884	1145	6340	4805	5621	399	834
		AVR 34844	7161	10159	1226	4750	4487	5258	631	1172	
	TONS	MAR	89264	25532	17482	2883	12903	14868	13180	688	1729
		AVR 76583	23211	16602	4340	9477	11598	8317	950	2088	
285	SILVER AND PLATINUM ORES, WASTE	1000 EUR	MAR 792		124		452	112	11	32	61
		AVR 1799		113		578	85	842	94	87	
286	ORES & CONC. OF URAN & THORIUM	1000 EUR	MAR 3049					2996	53		
		AVR									
291	CRUDE ANIMAL MATERIALS, NES.	1000 EUR	MAR 10693	1804	1859	360	1733	1819	761	385	1972
		AVR 10796	1919	1888	396	1631	1717	892	296	2057	
	TONS	MAR	33302	8738	2951	1022	5172	6580	468	2380	5991
		AVR 32784	8191	2983	919	6000	5969	707	2045	5971	
292	CRUDE VEGETABLE MATERIALS, NES.	1000 EUR	MAR 85236	7728	5211	9607	51620	5165	2013	306	3586
		AVR 63715	4021	4192	9497	37478	3680	961	351	3535	
	TONS	MAR	70418	17779	7232	6271	25510	5251	1855	1271	5249
		AVR 47511	4193	6683	5732	19409	3910	879	2249	4456	

¹⁾ Excluding the trade of the Netherlands with the Belgium Luxembourg Economic Union.

¹⁾ A l'exclusion du commerce des Pays-Bas avec l'Union Économique Belgo-Luxembourgeoise.

export
EXTRA (EUR-9)

CST	Produits - Products	1978	EUR-9	Deutschland	France	Italie	Nederland	Belg.-Lux.	United Kingdom	Ireland	Danmark
243	BOIS FACONNES OU SIMPL. TRAV.	1000 EUR	MAR 6843	2960	1974	520	157	67	165		1000
		1000 TONNES	AVR 7755	3633	2239	526	34	43	306		974
			MAR 44	20	16	2			1		4
			AVR 50	26	17	2			1		4
244	LIEGE BRUT ET DECHETS	1000 EUR	MAR 135	6	6	82	5		36		1
		TONNES	AVR 73	3	3	39	3		24		
			MAR 460	4	2	400	5		49		
			AVR 306	1	1	288	3		13		
251	PATES A PAPIER ET DECHETS PAP.	1000 EUR	MAR 8423	2257	4613	8	64	1060	146		275
		TONNES	AVR 4137	1372	1863	13	46	325	71		447
			MAR 54416	16465	27616	40	517	5052	1015		3710
			AVR 39052	14090	16114	50	532	1733	1042		5491
261	SOIE	1000 EUR	MAR 107	45	19	43			32		
		TONNES	AVR 309	141	3	133					
262	LAINES ET POILS D'ORIG. ANIMALE	1000 EUR	MAR 16280	1760	3196	275	307	1936	8788		18
		TONNES	AVR 15145	2782	3282	268	214	2044	6545		10
			MAR 6392	694	1065	181	146	792	3508		6
			AVR 5740	985	1148	156	90	727	2630		4
263	COTON	1000 EUR	MAR 2264	1205	373	35	65	111	474		1
		TONNES	AVR 2178	1329	303	57	29	87	366		7
			MAR 3565	1796	481	257	116	280	634		1
			AVR 3157	1787	481	199	57	207	412		15
264	JUTE ET AUT., N. FILES, DECH. ETC.	1000 EUR	MAR 132	1	10		34	46	36		5
		TONNES	AVR 57		2	6	26	23			
			MAR 404	24	56		60	199	35		29
			AVR 82	4	1	6	32	40			
265	AUTRES FIBRES TEXT. VEGETALES	1000 EUR	MAR 3110	43	659	78	34	2225	59		12
		TONNES	AVR 2516	25	659	12	7	1735	71		7
			MAR 4503	96	988	65	41	3194	99		20
			AVR 3596	54	950	11	17	2478	73		13
266	FIBRES TEXT. SYNTH. ET ART. DISC.	1000 EUR	MAR 35753	14139	4275	4868	1258	1068	9998	67	80
		TONNES	AVR 32718	13431	3525	4468	1074	884	9406	70	60
			MAR 34911	13385	3966	4855	1165	866	10484	84	108
			AVR 32810	12482	2903	4415	904	695	11249	94	68
267	FRIPERIF, DRILLES, CHIFFONS	1000 EUR	MAR 4135	705	352	255	801	1418	559		45
		TONNES	AVR 3344	579	366	179	721	875	521		103
			MAR 10784	2586	825	584	2130	2991	1474		195
			AVR 8636	1766	863	570	1820	1801	1415		451
271	ENGRAIS NATURELS	1000 EUR	MAR 225	142	41		7	2	32		1
		1000 TONNES	AVR 149	34	38	2	26	3	30		16
			MAR 4	1	2						
			AVR 4		3						
273	PIERRES CONSTR., SABL., GRAVIERES	1000 EUR	MAR 5033	1078	796	2470	38	234	193		224
		1000 TONNES	AVR 4727	976	636	2428	42	229	145		271
			MAR 453	96	226	72	5	33	6		15
			AVR 473	127	207	79	5	31	3		21
274	SOUFRE, PYRITES DE FER N. GRILL.	1000 EUR	MAR 1642	450	1096	24		33	39		
		TONNES	AVR 1306	351	872	25		33	25		
			MAR 31803	5526	25345	393		271	267		
			AVR 24194	4711	18432	633		267	151		
275	ABRASIFS NATURELS, DIAM. INDUST.	1000 EUR	MAR 4830	250	35	98	493	3517	346		41
		TONNES	AVR 3200	192	305	76	584	1703	307		33
276	AUTRES PRODUITS MINERAUX BRUTS	1000 EUR	MAR 17358	5960	1277	2428	1401	476	5309	413	994
		1000 TONNES	AVR 16109	5301	1194	1541	1833	541	4961	135	603
			MAR 376	76	46	39	34	9	139	18	13
			AVR 392	67	38	35	61	7	168	10	6
281	MINERALS DE FER	1000 EUR	MAR 199	38	6	19	117	15	3		1
		1000 TONNES	AVR 138	29		68	37	3			1
			MAR 9	2		3	2	1			
			AVR 15	7		7	5				
287	FERRAILLES DE FONTE, FER, ACIER	1000 EUR	MAR 4679	712	1186		820	226	1359		376
		1000 TONNES	AVR 6112	1523	1288	1	1262	661	1038		339
			MAR 82	10	20		14	4	28		5
			AVR 91	20	21		16	10	20		4
283	MINER. NON FERRES, SF THOR., URAN.	1000 EUR	MAR 6144	883	236	527	2741	921	472	235	129
		1000 TONNES	AVR 4905	123	374	189	3056	428	213	522	
			MAR 16	2	4	3	3	1	1	3	1
			AVR 13	1	4	1	3	1	1	4	
284	DECHETS DE METAUX NON FERREUX	1000 EUR	MAR 6883	2657	1090	89	100	1329	1577		41
		TONNES	AVR 7101	1981	1658	480	190	480	2238	18	56
			MAR 11863	6880	796	142	590	1446	1858		152
			AVR 9691	3378	2395	885	465	639	1722	16	191
285	MINER. ARGENT ET PLAT., DECHETS	1000 EUR	MAR 2461	1135	1181				122		23
		TONNES	AVR 1223	22	759				428		14
286	MINER. ET CONC. THORIUM, URANIUM	1000 EUR	MAR 2		2	4					
		TONNES	AVR 4								
291	MAT. BRUTES D'ORIG. ANIMALE, NDA.	1000 EUR	MAR 7595	2128	1236	307	1203	716	777	99	1129
		TONNES	AVR 8794	2399	1234	321	1242	1866	654	113	963
			MAR 9447	1281	418	616	894	755	232	74	5178
			AVR 9519	1527	610	524	766	1757	146	57	4132
292	MAT. BRUTES ORIG. VEGETALE, NDA.	1000 EUR	MAR 37789	6670	4410	4798	14458	1488	2243	59	3663
		TONNES	AVR 29386	5975	2979	3385	10803	756	1127	62	4299
			MAR 20029	2665	3038	2627	7517	663	965	6	2549
			AVR 19836	4304	2090	2197	6182	336	592	18	4116

TRADE OF THE EC
by products

TAB. 8

export
INTRA (EUR-9)

CST	Produits - Products	1978	EUR-9 ¹⁾	Deutschland	France	Italia	Nederland ¹⁾	Belg.-Lux.	United Kingdom	Ireland	Danmark
321	COAL, COKE AND BRIQUETTES	1000 EUR	MAR 104934	88701	5565	200	3316	1999	4496	621	36
		AVR	98731	83800	5043	267	3405	1997	3697	498	24
	1000 TONS	MAR	1878	1506	105	3	66	40	141	15	1
		AVR	1740	1407	94	3	61	38	124	12	1
331	PETROLEUM, CRUDE, PARTLY REFIN.	1000 EUR	MAR 7652						7650		
		AVR	4355	1122				2	3231		
	1000 TONS	MAR	109	17					109		
		AVR	73					2	55		
332	PETROLEUM PRODUCTS	1000 EUR	MAR 503833	37353	82497	44394	212919	33089	90538	839	2204
		AVR	381029	21141	58222	39722	169001	14151	71931	2430	4431
	1000 TONS	MAR	5558	369	903	493	2374	351	1031	14	23
		AVR	4308	193	631	446	1865	119	943	52	60
341	NATURAL GAS AND WORKS GAS	1000 EUR	MAR 135892	1323	1299	56	130738	392	2077		7
		AVR	114771	1467	2072		109360	261	1611		
351	ELECTRIC ENERGY	1000 EUR	MAR 3260		1608		592	42			1018
		AVR	2398		1030		567				801
	1000 KWH	MAR	184446		125671		1105	2700			54970
		AVR	159053		98739		20000				40314
411	ANIMAL OILS AND FATS	1000 EUR	MAR 9096	2262	1749	507	741	1479	338	651	1369
		AVR	7529	1772	1506	224	518	1422	406	547	1134
	TONS	MAR	29342	8401	5780	782	1914	4467	733	2280	4984
		AVR	24958	6594	5026	379	1442	4323	973	1937	4283
421	FIXED VEGETABLE OILS, SOFT	1000 EUR	MAR 22354	6221	5473	1118	3892	4124	1505	21	
		AVR	20617	3745	6195	1522	4774	4315	31	23	12
	TONS	MAR	55812	16328	15431	1176	10240	10104	2499	34	
		AVR	50840	9094	17148	1283	12841	10342	85	42	5
422	OTHER FIXED VEGETABLE OILS	1000 EUR	MAR 15219	5789	1242	562	5992	1353	205	67	9
		AVR	11641	3966	1284	432	4392	1292	154	34	87
	TONS	MAR	44365	19414	2730	931	17635	3065	436	139	15
		AVR	32172	12706	2567	837	12610	2714	344	68	327
431	OILS AND FATS, PROCESSED	1000 EUR	MAR 15317	6222	1025	696	3826	1400	1383	65	700
		AVR	13555	5575	899	485	3534	1202	899	41	920
	TONS	MAR	40879	15441	3451	1800	11705	3603	3279	316	1283
		AVR	35779	13652	3067	1400	10426	3230	2036	155	1814
512	ORGANIC CHEMICALS	1000 EUR	MAR 321215	107729	35011	16363	70498	37179	49123	2952	2360
		AVR	302924	93177	33583	16794	66698	46846	40656	2574	2596
513	INORGANIC CHEMICAL ELEMENTS	1000 EUR	MAR 61955	20482	7643	2242	12618	15117	3732	25	96
		AVR	58067	18860	6489	6554	9989	12335	3640	101	99
514	OTHER INORGANIC CHEMICALS	1000 EUR	MAR 36570	12691	5762	1298	7412	6215	3128	57	7
		AVR	32974	11878	5297	1269	6467	5308	2687	62	6
515	RADIOACT. & ASSOCIAT. MATERIALS	1000 EUR	MAR 11223	2282	2577	180	1291	21	4872		
		AVR	7752	509	2350	159	5	9	4718	2	
521	MINERAL TAR, CRUDE CHEMICALS	1000 EUR	MAR 8776	968	1614	519	3187	1849	621		18
		AVR	8073	785	1383	862	2554	1889	599		1
531	SYNT. ORG. DYEST., NAT. INDIGO ETC	1000 EUR	MAR 31801	17497	4702	962	1091	2385	5152	12	
		AVR	27999	16085	3653	796	843	2123	4480	19	
532	DYEING, TANNING EXTRACTS, ETC.	1000 EUR	MAR 2179	1194	512	114	9	176	157		18
		AVR	1837	977	359	80	36	191	164		30
533	PIGMENTS, PAINTS, VARNISHES, ETC.	1000 EUR	MAR 48172	19876	7182	785	8339	6693	4409	208	680
		AVR	44832	17784	7180	598	7458	6492	4064	181	1075
541	MEDICIN. & PHARMACEUT. PRODUCTS	1000 EUR	MAR 95922	27107	11898	11487	9308	14586	15967	3073	2496
		AVR	84440	25056	11979	7214	5964	14025	14473	3374	2382
551	ESSENT. OILS, PERFUME & FLAV. MAT	1000 EUR	MAR 12635	1340	4990	1027	2571	219	1760	698	30
		AVR	12091	1296	4469	1305	2708	196	1417	571	39
553	PERFUMERY, COSM. & TOILET PREP.	1000 EUR	MAR 30612	4502	14827	843	1523	3705	4768	331	113
		AVR	27391	4508	13438	669	1078	3095	4187	293	123
554	SOAPS; POLISHING & SCOUR. PREP.	1000 EUR	MAR 33285	12304	3205	448	5691	7138	4189	176	134
		AVR	28996	12065	3140	306	3380	6564	3324	165	52
561	FERTILISERS MANUFACTURED	1000 EUR	MAR 60004	11589	4529	1507	11073	23446	7498	339	23
		AVR	40885	6920	5186	412	5561	16994	5264	457	91
	1000 TONS	MAR	752	145	64	23	124	317	75	4	
		AVR	553	96	81	7	65	243	55	5	1
571	EXPLOSIVES	1000 EUR	MAR 4484	1276	729	990	279	554	535	117	4
		AVR	4612	1192	783	981	147	923	512	74	
581	PLAST. MATER., ARTIF. RESINS, ETC.	1000 EUR	MAR 375779	117510	51295	31104	86570	56489	28471	1642	2698
		AVR	348256	107901	51167	27222	77591	57138	23158	1538	2541
	TONS	MAR	540984	157557	83287	54602	132017	72659	35166	1980	3717
		AVR	510466	148107	83056	46849	119411	77801	29604	1864	3774
599	CHEMICAL PRODUCTS, NES.	1000 EUR	MAR 145942	56007	21336	6028	25288	17257	15998	946	3082
		AVR	127446	47549	20319	6368	20408	17061	12676	990	2075
511	LEATHER	1000 EUR	MAR 32914	5948	8166	7352	1880	3350	4247	1731	240
		AVR	30748	5224	7616	7848	1780	3129	3343	1578	230
	TONS	MAR	5321	1201	879	830	478	490	826	534	83
		AVR	5039	898	1444	818	440	463	469	448	58
612	MANUFACTURES OF LEATHER, NES.	1000 EUR	MAR 5879	1801	321	1774	401	747	708	62	65
		AVR	5586	1467	298	1860	407	809	567	69	109
613	FURSKINS, TANNED OR DRESSED	1000 EUR	MAR 11471	2657	781	814	188	2672	4180	38	141
		AVR	10789	2926	773	1027	147	2053	3622	192	49
621	SEMI-MANUFACTURES OF RUBBER	1000 EUR	MAR 20424	6413	4070	2825	1417	2667	2419	374	239
		AVR	19550	6117	4044	2525	1402	2615	2311	283	253
	TONS	MAR	17320	4252	2987	2054	2558	2739	2052	502	176
		AVR	16757	4700	2840	1769	2076	2572	2165	439	197
629	ARTICLES OF RUBBER, NES.	1000 EUR	MAR 111752	32343	29405	14808	5984	14680	12006	1859	667
		AVR	98331	28260	28303	12319	5792	11753	9833	1536	535
	TONS	MAR	64481	17961	17325	7690	3807	8287	7657	1461	294
		AVR	56964	15520	16935	6189	3519	6869	6396	1264	271

¹⁾ Excluding the trade of the Netherlands with the Belgium Luxembourg Economic Union.

¹⁾ A l'exclusion du commerce des Pays-Bas avec l'Union Économique Belgo-Luxembourgeoise.

export
EXTRA (EUR-9)

CST	Produits - Products	1978	EUR-9	Deutschland	France	Italia	Nederland	Belg.-Lux.	United Kingdom	Irland	Danmark
321	CHARBON, COKES ET AGGLOMERES	1000 EUR	MAR 32502	16005	3581	5930	282	191	5855	203	455
		AVR 34121	17957	3652	6513	684	641	4665	1	8	
	1000 TONNES	MAR	517	226	59	101	4	2	117	3	6
		AVR	533	270	55	96	10	8	95		
331	PETROLES BRUTS ET PART. RAFFIN.	1000 EUR	MAR	38		38					
		AVR									
	1000 TONNES	MAR									
		AVR									
332	PRODUITS DERIVES DU PETROLE	1000 EUR	MAR 339693	33854	31635	96373	75009	31625	50154		21043
		AVR 319102	43708	27788	86250	94902	16714	35063		3	14674
	1000 TONNES	MAR	4146	298	335	1379	1047	388	490		208
		AVR	3884	404	264	1157	1350	196	370		144
341	GAZ NATURELS ET GAZ D'USINES	1000 EUR	MAR 13281	1332	4916	5123	798	53	1031		78
		AVR 13188	1066	5562	3917	991	2	1635		15	
351	ENERGIE ELECTRIQUE	1000 EUR	MAR 2940		1776			941			223
		AVR 5242		4666				479			97
	1000 KWH	MAR	290207		192077			76730			21400
		AVR 403800		355082				35420			13298
411	CORPS GRAS D'ORIGINE ANIMALE	1000 EUR	MAR 3485	626	1471	68	303	243	411		363
		AVR 2709	389	986	5	306	171	516			336
	TONNES	MAR	8664	1441	4393	33	756	557	388		1098
		AVR 6170	721	2912	2	760	404	398			973
421	HUILES VEGETALES FIXES DOUCES	1000 EUR	MAR 17657	5102	3279	1883	4927	843		4	1345
		AVR 10966	3146	1516	2266	2195	223	274		29	1591
	TONNES	MAR	41548	13209	7474	2306	11939	7358	469	9	3786
		AVR 24328	9166	2527	2215	5056	618	28			4719
422	AUTRES HUILES VEGETALES FIXES	1000 EUR	MAR 5305	1964	655	234	1923	53	281		195
		AVR 4603	1371	416	526	1688	147	207		1	247
	TONNES	MAR	10301	4195	1033	388	3824	70	446		346
		AVR 8776	2969	890	744	3151	246	333		2	440
431	HUILES ET GRAISSES ELABOREES	1000 EUR	MAR 10098	5498	633	186	1964	79	939		709
		AVR 7631	3513	595	159	1599	189	902			674
	TONNES	MAR	20409	12199	1355	479	3302	183	2071		820
		AVR 15465	7025	1476	400	3082	419	1771			1291
512	PRODUITS CHIMIQUES ORGANIQUES	1000 EUR	MAR 273047	114641	27345	25967	34797	23493	37819		7428
		AVR 268952	106052	33249	23957	31765	20857	43864		1557	6041
513	ELEMENTS CHIMIQUES INORGAN.	1000 EUR	MAR 59244	22793	7868	9628	5788	4683	8135	72	277
		AVR 55515	24833	9806	4066	6035	5186	3379		46	164
514	AUTRES PROD. CHIM. INORGANIQUES	1000 EUR	MAR 40305	15159	7275	3657	3608	2771	7688	25	122
		AVR 40616	14235	6422	3215	3903	4236	8410		16	179
515	MATER. RADIO-ACTIFS ET ASSIMIL.	1000 EUR	MAR 34702	3460	21123	146	1		9969		3
		AVR 34480	326	15819	48			18283			4
521	GRANDS MINER. D'OR. CHIM. BRUT.	1000 EUR	MAR 3361	1139	106	129	568	19	1382		18
		AVR 2927	969	108	87	540	37	940			246
531	COLOR. ORG. SYNT., INDIGO NAT., ETC.	1000 EUR	MAR 58403	37293	5525	1306	751	449	11748	34	1297
		AVR 58030	39511	4776	1256	600	345	10314		32	1196
532	EXTRAITS COLORANTS TANN., ETC.	1000 EUR	MAR 3875	2193	661	357	33	127	462		42
		AVR 3347	2089	511	363	4	44	274			62
533	PIGMENTS, PEINTURES, VERNIS ETC.	1000 EUR	MAR 49934	17980	6069	2936	5653	1705	13154	60	2377
		AVR 48492	18639	5806	2381	5131	2374	11544		151	2466
541	PRODUITS MEDICIN. ET PHARMAC.	1000 EUR	MAR 179429	53733	28023	23114	13264	10097	41813	2233	7152
		AVR 157251	49856	29002	14405	8640	7113	36443		4536	7256
551	HUILES ESSENT. ET PROD. AROMAT.	1000 EUR	MAR 19812	2817	8619	755	3198	118	3537	636	132
		AVR 20497	2937	8846	712	3417	141	3613		728	103
553	PARFUMERIE ET PROD. DE BEAUTE	1000 EUR	MAR 26167	2750	14095	468	550	346	6215	24	1719
		AVR 24398	2892	14272	349	239	328	5239		18	1051
554	SAVONS; PRODUITS D'ENTRETIEN	1000 EUR	MAR 33416	13618	4112	1236	1520	821	9919	40	2150
		AVR 30971	14335	4983	905	842	832	7946		11	2017
561	ENGRAIS MANUFACTURES	1000 EUR	MAR 37172	12012	3832	3017	6033	4993	7168		117
		AVR 49882	10205	2992	8007	15467	7433	5463			315
	TONNES	MAR	525685	142994	44019	61051	128401	90062	58481		677
		AVR 663341	134932	32197	129477	243268	82595	35334			5538
571	EXPLOSIFS	1000 EUR	MAR 9491	2139	1711	1549	228	1089	2751		24
		AVR 7001	2053	1430	561	207	211	2460			79
591	MATIERES PLAST., RES IN. ART. ETC.	1000 EUR	MAR 254049	106974	26271	29143	27740	14565	44597	100	4659
		AVR 233161	99078	26464	24720	25524	15320	37496		264	4295
	TONNES	MAR	331680	128905	38151	51555	42574	18240	48684	34	3537
		AVR 298147	116950	38135	39579	37591	20375	42089		131	3297
599	PRODUITS CHIMIQUES, NDA.	1000 EUR	MAR 193685	70491	27887	11757	20713	5699	52348	286	4504
		AVR 157506	57191	22892	10374	16954	7859	36868		399	4969
611	CUIRS	1000 EUR	MAR 21282	4149	4213	3596	809	865	6673	136	841
		AVR 19360	4421	3364	4207	735	649	5316		167	501
	TONNES	MAR	4181	1057	783	552	365	110	1193	26	95
		AVR 3855	1042	696	729	226	61	1000		37	64
612	ARTICLES MANUFACT. EN CUIR, NDA.	1000 EUR	MAR 9408	2314	1468	3753	83	98	1353	66	273
		AVR 8848	1984	1052	4232	81	134	951		36	378
613	PELLETIERES TANN. DU APPRETEES	1000 EUR	MAR 16586	10799	1020	346	133	771	3212	24	281
		AVR 16393	11042	1227	384	154	691	2762		1	132
621	DEMI-PRODUITS EN CAOUTCHOUC	1000 EUR	MAR 21024	4609	5066	3431	576	786	6007	34	315
		AVR 18831	4552	4076	3277	869	554	4862		100	541
	TONNES	MAR	13580	2884	3445	2235	880	567	3168	15	387
		AVR 11954	2827	2544	2159	739	330	2941		32	383
629	ART. MANUF. EN CAOUTCHOUC, NDA.	1000 EUR	MAR 90568	19427	25450	14242	2294	4390	22210	1003	1552
		AVR 80432	20095	24191	12630	1526	1526	3157	16747		1027
	TONNES	MAR	47830	8498	12346	7656	1407	2368	14152	707	695
		AVR 41108	8955	11712	6713	1010	1698	9874		729	417

TRADE OF THE EC
by products

TAB. 8

export
INTRA (EUR-9)

CST	Produits - Products	1978	EUR-9 ¹⁾	Deutschland	France	Italia	Nederland ¹⁾	Belg.-Lux.	United Kingdom	Ireland	Denmark
631	VENEERS, RECONST. WOOD, ETC., NES.	1000 EUR	MAR 37486	10676	8198	3868	1689	11104	1134	393	424
		AVR 35732	9371	8181	3449	1769	11199	943	418	462	
632	WOOD MANUFACTURES, NES.	1000 EUR	MAR 163753	46560	30340	5138	3795	70983	3094	1850	1994
		AVR 149947	40105	25682	4581	4071	69230	2460	2262	1557	
633	CORK MANUFACTURES	1000 EUR	MAR 20745	6444	2804	3040	1915	1786	978	771	3007
		AVR 19728	6003	2664	2874	1513	2124	1289	321	2940	
641	PAPER AND PAPERBOARD	1000 EUR	MAR 135599	48331	23346	9041	19715	21476	11591	1336	763
		AVR 122725	42739	23398	7607	18009	19721	9345	1200	706	
647	ART. OF PAPER, PULP, PAPERBOARD	1000 EUR	MAR 296215	108745	49956	21277	49512	46799	14580	3797	1548
		AVR 273902	97004	52222	16279	46090	46799	14125	3531	1643	
651	TEXTILE YARN	1000 EUR	MAR 55524	18375	7736	3273	8557	10782	5325	864	612
		AVR 4867	16611	7377	2942	6521	9812	4352	854	498	
552	COTTON FABR., WOVEN, EX. SPEC. FAB.	1000 EUR	MAR 62148	18219	8486	4126	11482	13030	4816	1328	660
		AVR 55239	16635	8375	3658	8249	12136	4143	1534	508	
653	TEXT. WOV. FABR., EXCL. SPEC. FABR.	1000 EUR	MAR 181827	53140	31419	18809	23337	33555	15970	4759	838
		AVR 162027	48271	30058	16121	19264	29597	13283	4806	627	
654	TULLE, LACE, EMBROIDERY, ETC.	1000 EUR	MAR 76427	24360	10476	8352	10825	13518	6790	1730	377
		AVR 69018	22167	10551	7447	8977	12103	5671	1808	293	
655	SPEC. TEXT. FABR. & RELATED PROD.	1000 EUR	MAR 75206	24063	16477	9138	7555	11915	4341	1250	467
		AVR 63531	20149	15751	7168	7591	9164	2305	1099	304	
656	ARTICL. OF TEXT. MATERIALS, NES.	1000 EUR	MAR 17602	5771	3724	1836	1770	2899	1091	396	115
		AVR 14976	4718	3688	1704	1676	2223	540	357	72	
657	FLOOR COVERINGS, TAPESTRIES ETC.	1000 EUR	MAR 172624	46281	19991	41488	15417	34857	11660	2129	801
		AVR 155559	38676	19625	42722	14344	27752	9932	1743	765	
658	LIME, CEMENT, BUILDING MATERIALS	1000 EUR	MAR 33616	8989	3315	7901	3345	6919	2474	528	145
		AVR 31355	7690	3174	8663	3131	5630	2456	437	174	
659	CERAMIC CONSTRUCTIONAL GOODS	1000 EUR	MAR 8044	1573	2958	725	399	1219	996	167	7
		AVR 7247	1467	2773	732	344	1193	594	136	8	
660	GLASS	1000 EUR	MAR 988	155	214	109	82	205	202	21	1
		AVR 851	134	199	133	80	189	97	18	1	
661	GLASSWARE	1000 EUR	MAR 57289	17230	6859	5204	9084	13961	3745	697	509
		AVR 51044	15453	6692	4572	8045	11656	3299	643	684	
662	ARTICLES OF MINERAL MAT., NES.	1000 EUR	MAR 27409	6959	2303	1768	4225	9546	1380	944	282
		AVR 24529	6436	2180	1546	3753	7889	1449	898	377	
663	PEARLS, PREC., SEMI-PREC. STONES	1000 EUR	MAR 27806	5589	4537	3763	2429	6906	2886	765	940
		AVR 25121	4954	4721	2995	2114	6338	2590	735	674	
664	PIG IRON, SPIEGEL, FERRO-ALLOYS	1000 EUR	MAR 8687	1651	1104	1135	1139	1891	1455	174	139
		AVR 7303	1396	1183	1031	635	1892	863	183	125	
665	IRONSTEEL BARS, RODS, ANGL. ETC.	1000 EUR	MAR 73201	11088	2173	1628	6969	35854	11314	2120	2055
		AVR 61471	8749	2333	862	6266	3124	7680	1914	1733	
666	UNIVERSALS, PLATES AND SHEETS	1000 EUR	MAR 28740	6113	3216	8686	486	8542	1198	194	300
		AVR 26624	5962	3326	7335	396	7826	1361	176	242	
667	INGOTS, PRIMARY FORMS, OF STEEL	1000 TONS	MAR 508	192	58	49	9	187	10	2	1
		AVR 482	185	55	42	10	176	11	2	1	
668	ARTICLES OF MINERAL MAT., NES.	1000 EUR	MAR 50231	18245	5092	17227	3606	3124	2578	104	255
		AVR 46920	17591	5755	14666	3686	3206	1617	101	388	
669	GLASS	1000 EUR	MAR 274227	84683	29075	77328	44167	24273	10203	464	4028
		AVR 272088	80706	31591	69652	46351	26893	9834	508	6554	
670	GLASSWARE	1000 EUR	MAR 43650	16509	6410	2607	4620	7304	4410	425	1375
		AVR 39401	14589	6231	2149	4195	6764	4027	387	1358	
671	GLASSWARE	1000 EUR	MAR 245585	60730	30042	11258	43595	71238	13287	3093	12341
		AVR 243440	53525	33416	9355	42735	74362	12491	2768	14787	
672	GLASSWARE	1000 EUR	MAR 44195	8996	4783	7507	2779	15543	3648	263	677
		AVR 40491	7464	4244	6051	2273	15659	2944	248	908	
673	GLASSWARE	1000 EUR	MAR 111566	23479	11930	14223	7075	41586	11074	102	2098
		AVR 102307	18860	11125	12234	6071	44455	6691	88	2782	
674	GLASSWARE	1000 EUR	MAR 37691	9435	12916	3880	2149	5483	2904	607	317
		AVR 36901	10819	13309	3522	1869	5067	1520	601	194	
675	GLASSWARE	1000 EUR	MAR 76603	21365	16735	8514	9209	16569	2353	1372	486
		AVR 85475	34723	16728	7396	7233	15839	1898	1379	279	
676	GLASSWARE	1000 EUR	MAR 19273	7841	1886	3869	477	1198	3277	165	560
		AVR 17407	7198	1740	3593	441	1001	2883	129	422	
677	GLASSWARE	1000 EUR	MAR 11274	3922	1274	3013	224	712	1928	156	45
		AVR 9957	3551	1114	2772	189	521	1656	119	35	
678	PEARLS, PREC., SEMI-PREC. STONES	1000 EUR	MAR 99665	3741	500	8	2672	22214	70526	191	882
		AVR 91123	3017	739	78	2677	27218	57375	19	756	
679	PIG IRON, SPIEGEL, FERRO-ALLOYS	1000 TONS	MAR 37903	13457	15795	1226	251	5562	1605	34	11
		AVR 35745	13547	15732	1104	650	3250	1462	7		
572	INGOTS, PRIMARY FORMS, OF STEEL	1000 TONS	MAR 143	78	50	2	8	5	4	1	1
		AVR 142	82	46	2	8	4	1	1		
680	IRONSTEEL BARS, RODS, ANGL. ETC.	1000 EUR	MAR 86926	24795	13637	4408	18405	23007	2629	34	11
		AVR 90322	23455	17800	2617	14901	27581	3955	12	11	
681	IRONSTEEL BARS, RODS, ANGL. ETC.	1000 TONS	MAR 515	137	87	25	121	131	13	1	4
		AVR 538	130	114	16	93	165	20	3		
682	UNIVERSALS, PLATES AND SHEETS	1000 EUR	MAR 171605	47494	23772	20194	4908	67937	6227	191	882
		AVR 162787	43275	27350	16532	5621	63090	6057	106	756	
683	UNIVERSALS, PLATES AND SHEETS	1000 TONS	MAR 780	183	109	105	23	329	28	1	4
		AVR 720	162	123	81	25	28	28	3		
684	UNIVERSALS, PLATES AND SHEETS	1000 EUR	MAR 218982	59547	32217	13844	20547	85817	6041	313	656
		AVR 211564	50447	34298	9274	22660	88108	5589	161	1027	
685	UNIVERSALS, PLATES AND SHEETS	1000 TONS	MAR 869	218	123	42	96	359	25	2	3
		AVR 834	183	127	38	98	358	25	1	5	

¹⁾ Excluding the trade of the Netherlands with the Belgium Luxembourg Economic Union.

¹⁾ A l'exclusion du commerce des Pays-Bas avec l'Union Économique Belgo-Luxembourgeoise.

export
EXTRA (EUR-9)

CST	Produits - Products	1976	EUR-9	Deutschland	France	Italia	Nederland	Belg.-Lux.	United Kingdom	Ireland	Danmark
631	PLACAGES, BOIS ARTIF., ETC., NDA.	1000 EUR	MAR 10356	3961	1786	1982	195	308	890		1234
		AVR 10632	3425	2379	1832	275	718	761	1242		
	TONNES	MAR 18516	5816	2374	1954	195	406	1003	6770		
		AVR 20571	5358	2983	2040	237	1332	967	7653		
632	ARTICLES MANUFACT. EN BOIS, NDA.	1000 EUR	MAR 14106	4421	3155	2001	1256	525	1539		1207
		AVR 15037	5941	2722	2174	1059	575	1178	2	1386	
633	ARTICLES MANUFACTURES EN LIEGE	1000 EUR	MAR 622	166	63	71	22	259			41
		AVR 634	147	45	134	2	4	270		32	
641	PAPIERS ET CARTONS	1000 EUR	MAR 58011	19340	9143	6935	2945	3195	14820	69	1564
		AVR 47257	17310	8650	5167	2739	1852	10231	6	1302	
	TONNES	MAR 75156	21987	12324	13176	4556	5361	14546	98	3108	
		AVR 63256	20658	12957	8822	4404	1922	11972	13	2508	
642	ARTICLES EN PAPIER OU CARTON	1000 EUR	MAR 31101	9072	8181	2478	1471	1039	6634	26	2200
		AVR 26839	8008	7414	1656	1533	666	5405	36	2121	
	TONNES	MAR 26335	7117	6372	3834	1156	750	4176	23	2904	
		AVR 22401	6379	6044	2138	1242	397	3421	32	2749	
651	FILS DE MATIERES TEXTILES	1000 EUR	MAR 109481	39279	15888	15814	8840	4865	21526	1079	2190
		AVR 171902	35128	15864	18376	7946	3913	18236	706	1733	
	TONNES	MAR 41236	14871	4742	6682	3814	1566	8388	470	703	
		AVR 39038	12761	5196	7546	3395	1313	8004	287	536	
652	TISSUS COTON, SF TISSUS SPEC.	1000 EUR	MAR 34615	12676	5257	2976	5358	2172	5527	5	644
		AVR 33236	11646	5155	3640	4697	1801	5625	11	661	
	TONNES	MAR 6045	1998	1005	476	826	447	1188	1	104	
		AVR 5982	1907	983	619	786	391	1156	1	140	
653	AUTRES TISSUS, SF TISSUS SPEC.	1000 EUR	MAR 121507	40423	14999	24453	6823	10019	21358	306	3226
		AVR 120936	38461	17739	26253	6981	7980	19489	306	3727	
	TONNES	MAR 19437	6032	1858	3811	1346	2056	3739	51	544	
		AVR 19384	5714	2240	4110	1424	1645	3581	49	622	
654	TULLES, DENTELLES, BRODERIES ETC	1000 EUR	MAR 7867	2270	3034	359	80	189	1767	2	166
		AVR 7649	2061	2995	512	91	133	1692	2	162	
	TONNES	MAR 653	213	186	49	9	24	159	12		
		AVR 537	171	147	57	11	22	117	11		
655	TISSUS SPECIAUX, ARTIC. ASSIM.	1000 EUR	MAR 43374	15052	6913	3910	2685	5534	8052	100	1128
		AVR 42143	13709	7646	4736	2484	4526	7938	82	1022	
	TONNES	MAR 14833	4409	2284	1195	1126	2394	2523	100	801	
		AVR 16091	4079	2700	2607	1143	1984	2629	58	891	
656	ARTICLES EN MAT. TEXTILES, NDA.	1000 EUR	MAR 16207	2507	3059	3649	564	1062	3240	90	2036
		AVR 16212	2729	3315	3531	798	1241	2597	88	1914	
	TONNES	MAR 6859	449	1581	1580	778	632	1497	19	322	
		AVR 5867	494	1251	1682	864	775	476	15	310	
657	CUIVRE-PAROU., TAPIS, TAPISSERIE	1000 EUR	MAR 33586	6121	1506	636	1764	7282	11824	461	3992
		AVR 31585	5693	1334	841	1455	6849	11125	522	3766	
661	CHAUX, CEMENTS, OUVR. P. BATIMENT	1000 EUR	MAR 20355	2221	5215	8280	97	1034	3048	18	442
		AVR 19039	2475	3268	7780	141	1432	2986	23	934	
	1000 TONNES	MAR 394	47	131	114	1	18	76	8		
		AVR 347	60	73	100	3	29	67	15		
662	PIECES DE CONSTR. EN CERAM.	1000 EUR	MAR 35680	12836	5759	10770	655	315	4966		379
		AVR 33961	12045	5823	10923	313	705	3752		400	
	TONNES	MAR 139048	41223	11411	56432	2741	1176	23613	2453		
		AVR 142003	38311	11780	61888	1487	5553	20500	2485		
663	ARTICLES EN MAT. MINER., NDA.	1000 EUR	MAR 34503	13755	4965	3884	731	901	7675	100	2492
		AVR 30213	12514	4598	3506	622	732	6194	104	1943	
	TONNES	MAR 81141	19846	6920	24200	1220	391	5699	38	22826	
		AVR 73565	22464	5556	22995	732	473	4336	63	16965	
664	VERRE	1000 EUR	MAR 28000	8311	3890	1761	1250	4814	6935	71	968
		AVR 23964	8172	4459	1532	1337	4173	3500	71	724	
	TONNES	MAR 55111	12781	4079	3263	1396	13419	16898	56	3219	
		AVR 41227	11835	4294	2693	2082	10748	7147	55	2374	
665	VERREPRETE	1000 EUR	MAR 28938	6185	11272	3110	402	1020	5372	1093	484
		AVR 26636	5780	10976	2864	347	1224	4108	968	369	
	TONNES	MAR 30902	3917	12799	5247	454	1725	5843	525	392	
		AVR 33086	4543	13660	5520	553	1881	6516	111	301	
666	ARTICLES EN CERAMIQUE	1000 EUR	MAR 20236	5478	1210	2311	201	169	9750	133	984
		AVR 18005	5100	1034	2055	216	70	8066	44	1420	
	TONNES	MAR 10127	1952	566	2370	120	76	4797	126	121	
		AVR 8858	1511	483	2452	101	27	4117	30	136	
667	PIERRES GEMMES ET PERLES FINES	1000 EUR	MAR 212063	5774	1809	7	13839	58788	131839		7
		AVR 189331	7680	2244	2	12010	41839	125545		11	
571	SPIEGEL, FONTES, FERRO-ALLIAGES	1000 EUR	MAR 16040	5639	3075	456	66	4513	2286	5	5
		AVR 21305	6577	10454	732	80	933	2524			
	1000 TONNES	MAR 43	19	5	1	15	3				
		AVR 53	22	21	2		8				
572	LINGOTS ET FORM. PRIM. EN ACIER	1000 EUR	MAR 16357	4968	2248	5937	1503	685	832		184
		AVR 15508	5174	1857	1725	4538	1478	682		54	
	1000 TONNES	MAR 104	28	15	41	13	3	4			
		AVR 92	28	11	11	32	6	4			
673	BARRES ET PROFIL. EN FER OU AC.	1000 EUR	MAR 102063	25981	18147	17322	2246	18165	18719		1483
		AVR 112634	31858	20403	14448	3361	24763	16747		1054	
	1000 TONNES	MAR 479	98	80	96	10	89	100	7		
		AVR 534	124	92	77	16	121	99	4		
574	LARGES PLATS ET TOLES	1000 EUR	MAR 125622	47659	24763	9398	8364	16814	15956		2668
		AVR 141510	59448	27329	9183	11970	17895	13210		2466	
	1000 TONNES	MAR 456	173	70	35	39	60	66	13		
		AVR 545	233	80	39	51	73	58	11		

TRADE OF THE EC
by products

TAB. 8

export
INTRA (EUR-9)

CST	Produits - Products	1978	EUR-9 ¹⁾	Deutschland	France	Italia	Nederland ¹⁾	Belg.-Lux.	United Kingdom	Ireland	Denmark	
												MAR
675	HOOP AND STRIP	1000 EUR	MAR	39434	13932	8164	944	2533	12758	1061	14	28
			AVR	37170	13279	7435	404	1749	13032	1242	20	9
	TONS		MAR	131000	38882	24957	2020	12522	49041	3522	22	34
			AVR	122669	37214	22250	1233	8159	49157	4628	24	4
676	RAILS & RAILWAY TRACK MATERIAL	1000 EUR	MAR	5152	3095	1124	5	438	372	118		
			AVR	3848	1730	939	32	110	837	200		
	TONS		MAR	26038	13070	5807	25	4167	1708	1261	24	31
			AVR	18854	9122	4299	121	909	3040	1363		4
677	IRON & STEEL WIRE, EXCL. WIRE ROD	1000 EUR	MAR	24962	7137	3378	877	1020	11672	823		
			AVR	22354	6290	2893	760	944	10403	1044		16
	TONS		MAR	57129	16852	7063	2340	2812	26036	1931	19	76
			AVR	52107	15249	6168	1825	2510	22949	3342	7	58
678	TUBES, PIPES, FITTINGS, IRON & STEEL	1000 EUR	MAR	109900	38698	24906	19721	10113	8702	7034	241	485
			AVR	104793	44249	19349	17080	10142	7066	6263	140	304
	TONS		MAR	222682	69014	43863	43833	26789	23709	14356	411	707
			AVR	274820	88014	36980	37997	27493	20030	13463	272	571
679	IRON & STEEL CASTINGS, FORGINGS, ROUGH	1000 EUR	MAR	10732	4270	3093	353	471	1519	717	4	305
			AVR	9639	3946	3060	128	470	1138	626		271
	TONS		MAR	15372	5930	4446	489	623	2213	924	1	545
			AVR	14109	5491	4578	202	707	1844	784		503
681	SILVER & PLATINUM GROUP METALS	1000 EUR	MAR	24855	5435	2130	488	1263	7120	8335		84
			AVR	25584	4357	1933	418	131	9509	9140	37	59
682	COPPER	1000 EUR	MAR	81845	22075	10178	3789	4153	35323	5835	228	264
			AVR	88243	24371	9785	4534	3644	41061	4421	255	172
	TONS		MAR	66818	15751	8783	3045	2854	31907	4125	122	230
			AVR	71122	16756	8197	3313	2491	36467	3587	152	159
683	NICKEL	1000 EUR	MAR	13437	2986	1722	103	385	319	7876	36	10
			AVR	11869	2063	1704	30	591	556	6805	120	
	TONS		MAR	3437	720	459	34	101	113	2004	3	4
			AVR	3775	525	466	17	133	210	2414	10	
684	ALUMINIUM	1000 EUR	MAR	90545	34244	13258	3853	16121	13361	8763	215	730
			AVR	89700	36721	15481	3849	13868	12988	6000	153	640
	TONS		MAR	100102	35907	15479	3639	19262	13740	11262	262	552
			AVR	99670	41313	17336	3671	15997	13417	7233	169	533
685	LEAD	1000 EUR	MAR	7137	2969	676		485	1777	1167	55	8
			AVR	6818	2527	844		631	1899	825	90	2
	TONS		MAR	19815	7239	1966	987	987	5862	3585	161	16
			AVR	18570	6529	2301	1478	1478	5839	2190	229	4
686	ZINC	1000 EUR	MAR	21024	2400	2931	986	6918	8159	503	27	
			AVR	16721	1901	1844	174	5480	6901	393	26	2
	TONS		MAR	33785	3856	3082	1714	11381	12928	764	61	1
			AVR	26252	2969	2786	288	8779	10783	556	91	
687	TIN	1000 EUR	MAR	8396	534	78	312	553	2140	4774	2	3
			AVR	4750	818	206	8	522	1169	1939		88
	TONS		MAR	1709	93	18	66	116	393	1017	5	1
			AVR	979	155	45	1	109	202	394		23
688	ANTIMONY, THORIUM, AND ALLOYS	1000 EUR	MAR	4030		1		4029				
			AVR	1484	6	6	1	1470	1			
689	MISCELLANEOUS FERROUS BASE METALS	1000 EUR	MAR	9874	2541	1650	729	719	2048	2165	6	16
			AVR	8143	2350	1788	750	214	941	2087		13
	TONS		MAR	2181	354	554	533	225	174	330	11	1
			AVR	1927	294	630	441	68	79	413		1
691	METAL STRUCTURES AND PARTS	1000 EUR	MAR	57641	14775	7554	3279	14623	5977	10303	350	780
			AVR	51935	16459	6018	3193	11672	6118	7501	312	662
	TONS		MAR	55427	17372	9671	3688	9243	7273	7390	176	609
			AVR	49948	16517	8349	4285	6909	7227	5920	218	524
692	METAL RESERVOIRS, CASKS ETC.	1000 EUR	MAR	27197	8573	4360	1051	2193	5478	4958	148	436
			AVR	24840	6947	5940	1469	2049	5700	3130	149	356
	TONS		MAR	26137	7483	3823	1285	1980	6752	4323	129	363
			AVR	25256	6721	4547	1487	1898	6479	3551	198	375
693	PIPE, CARLES, GRILL, NETTING ETC.	1000 EUR	MAR	27124	6962	3905	1221	1282	10717	2229	756	52
			AVR	23023	5575	4090	916	1628	8648	1340	790	36
	TONS		MAR	37273	9445	3728	2870	2263	15600	2588	670	109
			AVR	32854	8481	3657	2482	2581	12939	1826	800	88
694	NAILS, BOLTS, NUTS, SCREWS ETC.	1000 EUR	MAR	26069	11688	2772	5224	2196	2441	1465	125	198
			AVR	23878	10567	2780	4330	2005	2595	1274	116	211
	TONS		MAR	22471	7344	2057	6431	2446	2988	894	119	193
			AVR	21587	6721	2230	5477	2453	3535	792	81	299
695	TOOLS OF BASE METAL	1000 EUR	MAR	45004	24040	6515	2272	3241	3546	4623	198	569
			AVR	36997	18391	6310	2134	2662	2749	4101	223	427
696	CUTLERY, SPOONS AND FORKS	1000 EUR	MAR	10859	5488	1119	1258	1126	167	1568	118	15
			AVR	9769	5226	1148	1064	1010	147	1061	85	28
697	METAL ARTICLES, F. DOMEST. PURPOSES.	1000 EUR	MAR	26814	8072	5091	6927	1869	2433	1534	331	557
			AVR	24717	7345	4939	6203	1769	2340	1346	349	426
698	OTH. MANUFACT. OF BASE METALS	1000 EUR	MAR	102452	44332	15829	12641	6229	11018	9462	1541	1400
			AVR	88159	37622	12992	10194	6018	10364	8404	1343	1222
711	BOILERS & ENGINES, EXCL. ELECTR.	1000 EUR	MAR	204661	71870	35327	17088	7490	21769	45339	474	5304
			AVR	160594	68059	33449	13572	5948	5057	30855	537	3117
712	TRACTORS, AGRICULT. MACHINERY	1000 EUR	MAR	118307	42727	17083	11508	7848	17131	17700	586	3724
			AVR	106810	36153	16439	10769	5994	17128	15906	667	3754
714	OFFICE MACHINES	1000 EUR	MAR	198113	62253	34245	18680	21479	7638	41853	5920	1045
			AVR	165076	60662	27574	12377	14422	6323	38548	4030	1142
715	METALWORKING MACHINERY	1000 EUR	MAR	74036	45085	6746	7608	1354	5925	6899	67	352
			AVR	64651	36830	5743	7283	1732	6047	6597	65	354

¹⁾ Excluding the trade of the Netherlands with the Belgium Luxembourg Economic Union.

¹⁾ A l'exclusion du commerce des Pays-Bas avec l'Union Économique Belgo-Luxembourgeoise.

export
EXTRA (EUR-9)

CST	Produits - Products	1978	EUR-9	Deutschland	France	Italie	Nederland	Belg.-Lux.	United Kingdom	Ireland	Danmark
675	FEUILLARDS	1000 EUR	MAR 29662	17452	4275	1334	283	3033	2946	6	333
		AVR 28800	18027	3475	1637	108	2853	2322			378
676	RAILS ET AUTR. ELEM. VOIES FERR.	TONNES	MAR 83884	52374	8767	3874	1036	10706	5667	4	1456
		AVR 86158	53857	7279	5799	570	12229	5005			1420
677	FILS DE FER OU ACIER, SF MACH.	1000 EUR	MAR 15657	3395	6083	177	97	1154	4746		5
		AVR 16317	3159	8088	1339	38	1175	2301			217
678	TUB. TUYAUX, RACC., FONTE, FER, AC.	TONNES	MAR 43478	9363	15169	513	99	3764	14565		5
		AVR 51050	7942	26289	5623	113	2546	6153			2384
679	DUVR. BRUTS FONT. AC. MOULE, FORGE	1000 EUR	MAR 20616	5227	2925	1011	694	7346	3218	14	181
		AVR 20419	5758	2673	792	284	7820	2940		14	138
681	ARGENT, PLATINE, MET. MINE PLAT.	TONNES	MAR 43397	8677	5756	3168	1869	16008	7421	3	494
		AVR 41568	9683	5671	2041	585	16649	6607		7	325
581	CUIVRE	1000 EUR	MAR 297798	149609	55202	62303	5815	1820	21743		1506
		AVR 235768	97706	48040	58567	4129	3465	22367		82	1412
582	NICKEL	TONNES	MAR 584849	275417	86787	162883	13961	3219	39922		2861
		AVR 489780	190994	88690	152289	7631	8170	39569		112	2324
583	ALUMINIUM	1000 EUR	MAR 11164	3147	1701	263	36	2048	3083		886
		AVR 10097	2794	1531	174	71	1975	2715			837
584	PLOMB	TONNES	MAR 13227	3905	1815	222	58	2234	3980		1014
		AVR 12737	3849	1927	310	72	2340	3306			934
585	ZINC	1000 EUR	MAR 18045	6221	1356	20	429	432	9477		110
		AVR 19585	5500	1944	38	126	1353	10573			51
586	ETAIN	TONNES	MAR 39844	17404	3533	2432	1954	3748	10471	83	219
		AVR 42529	18539	3038	2970	1856	6742	9119		82	183
587	JANTUM, THORIUM ET ALLIAGES	1000 EUR	MAR 27883	11186	2331	1910	1224	3093	7966	30	144
		AVR 30548	11231	2154	2571	1218	6064	7166		29	115
588	AUTRES METAUX COMM. NON FERREUX	TONNES	MAR 11164	4949	1305	54	769	165	3863	58	1
		AVR 10252	3713	1441	105	688	157	4071		66	11
589	CONSTRUCT. METALL. ET PARTIES	1000 EUR	MAR 2781	992	306	24	435	68	952	4	2
		AVR 2587	714	459	35	333	64	975		5	
684	COUTELLERIE ET COUVERTS	1000 EUR	MAR 41586	15365	7406	2887	3575	4913	6025	27	1388
		AVR 34752	9878	8326	2729	2289	4371	5731		21	1407
685	ARTICLES METAL. P. USAGE DOMEST.	TONNES	MAR 41971	15833	7752	2488	3123	5287	6503	6	980
		AVR 33336	8430	9365	2035	1852	4503	6307		3	841
686	MACHINES DE BUREAU	1000 EUR	MAR 4635	793	228	136	124	728	2215		411
		AVR 3793	1141	189	91	295	410	1227			440
687	MACHINES P. TRAVAIL DES METAUX	TONNES	MAR 11703	1765	513	314	315	2463	5537		796
		AVR 9555	2240	363	110	812	1303	3619			1108
688	CHAUDIÈRES ET MOT. NON ELECTR.	1000 EUR	MAR 4946	964	772	200	520	2200	285		3
		AVR 12935	5527	1549	2238	706	2568	319			28
689	TRACTEURS, MACH. ET APP. AGRICOL.	TONNES	MAR 7471	1329	1174	301	824	3490	350		3
		AVR 21885	9198	2455	4278	1148	4299	468			40
690	ARTICLES METAL. P. USAGE DOMEST.	1000 EUR	MAR 3936	1157	199	4	35	172	2213		156
		AVR 5187	339	53	1	85	7	4559			143
691	MACHINES P. TRAVAIL DES METAUX	TONNES	MAR 807	217	35	1	10	31	472		41
		AVR 1570	64	10		12	1	1450			32
692	AUT. ART. MANUF. EN MET. COMM. NDA.	1000 EUR	MAR 1337	6	2		1330	1			
		AVR 656	17			633	4				
693	CABLES, RONCES, TREILLIS MET. ETC.	1000 EUR	MAR 6988	2548	1020	55	145	372	2830	7	11
		AVR 6517	1615	1917	388	290	450	1839			18
694	RESERVOIRS, FUTS ETC., EN METAL	TONNES	MAR 1149	257	261	5	25	47	546	7	1
		AVR 1126	170	362	72	59	61	393			9
695	CONSTRUCT. METALL. ET PARTIES	1000 EUR	MAR 114221	26485	24197	17410	4680	11153	27278	40	2978
		AVR 91933	23972	24187	12136	3905	2732	23014		87	1900
696	RESERVOIRS, FUTS ETC., EN METAL	TONNES	MAR 108853	25690	20633	20611	5860	4926	28852	19	2263
		AVR 90730	24666	19018	15091	4382	1586	24422		36	1529
697	CLOUTERIE ET BOULONNERIE	1000 EUR	MAR 25768	5990	8696	4030	1054	324	4609	2	1063
		AVR 23811	4772	9269	1899	889	157	5592		4	1229
698	CLOUTERIE ET BOULONNERIE	TONNES	MAR 20741	2961	6412	6438	570	196	3213		951
		AVR 15515	2802	4973	1997	690	110	4056			886
699	CABLES, RONCES, TREILLIS MET. ETC.	1000 EUR	MAR 29518	6312	3854	3661	1091	8188	5207	1066	139
		AVR 28354	5840	4302	2644	1299	8780	4878		427	184
700	CLOUTERIE ET BOULONNERIE	TONNES	MAR 29363	5253	3077	4736	1291	8170	5631	1039	167
		AVR 32288	4664	3804	7059	1381	9002	5890		274	214
701	CLOUTERIE ET BOULONNERIE	1000 EUR	MAR 21521	8497	3914	2439	810	966	3737	389	769
		AVR 17686	7535	2451	1899	760	1061	3002		360	618
702	COUTELLERIE ET COUVERTS	TONNES	MAR 16743	5150	2575	2685	828	1363	2885	418	838
		AVR 14299	4525	1620	1985	784	1900	2415		362	728
703	DOUTILLAGE EN METAUX COMMUNS	1000 EUR	MAR 61848	24980	9278	8340	1960	1674	14374	126	1116
		AVR 51210	21594	8463	5936	1630	1696	10736		152	1003
704	COUTELLERIE ET COUVERTS	1000 EUR	MAR 12878	5059	1318	1059	700	12	4556	39	135
		AVR 10614	4730	1317	840	669	5	2812		48	193
705	ARTICLES METAL. P. USAGE DOMEST.	TONNES	MAR 16743	5150	2575	2685	828	1363	2885	418	838
		AVR 14299	4525	1620	1985	784	1900	2415		362	728
706	AUT. ART. MANUF. EN MET. COMM. NDA.	1000 EUR	MAR 61848	24980	9278	8340	1960	1674	14374	126	1116
		AVR 51210	21594	8463	5936	1630	1696	10736		152	1003
707	COUTELLERIE ET COUVERTS	1000 EUR	MAR 12878	5059	1318	1059	700	12	4556	39	135
		AVR 10614	4730	1317	840	669	5	2812		48	193
708	ARTICLES METAL. P. USAGE DOMEST.	TONNES	MAR 16743	5150	2575	2685	828	1363	2885	418	838
		AVR 14299	4525	1620	1985	784	1900	2415		362	728
709	AUT. ART. MANUF. EN MET. COMM. NDA.	1000 EUR	MAR 61848	24980	9278	8340	1960	1674	14374	126	1116
		AVR 51210	21594	8463	5936	1630	1696	10736		152	1003
710	CHAUDIÈRES ET MOT. NON ELECTR.	1000 EUR	MAR 12878	5059	1318	1059	700	12	4556	39	135
		AVR 10614	4730	1317	840	669	5	2812		48	193
711	TRACTEURS, MACH. ET APP. AGRICOL.	TONNES	MAR 16743	5150	2575	2685	828	1363	2885	418	838
		AVR 14299	4525	1620	1985	784	1900	2415		362	728
712	MACHINES DE BUREAU	1000 EUR	MAR 61848	24980	9278	8340	1960	1674	14374	126	1116
		AVR 51210	21594	8463	5936	1630	1696	10736		152	1003
713	MACHINES P. TRAVAIL DES METAUX	1000 EUR	MAR 12878	5059	1318	1059	700	12	4556	39	135
		AVR 10614	4730	1317	840	669	5	2812		48	193
714	MACHINES P. TRAVAIL DES METAUX	TONNES	MAR 16743	5150	2575	2685	828	1363	2885	418	838
		AVR 14299	4525	1620	1985	784	1900	2415		362	728
715	CHAUDIÈRES ET MOT. NON ELECTR.	1000 EUR	MAR 61848	24980	9278	8340	1960	1674	14374	126	1116
		AVR 51210	21594	8463	5936	1630	1696	10736		152	1003
716	TRACTEURS, MACH. ET APP. AGRICOL.	1000 EUR	MAR 12878	5059	1318	1059	700	12	4556	39	135
		AVR 10614	4730	1317	840	669	5	2812		48	193
717	MACHINES DE BUREAU	TONNES	MAR 16743	5150	2575	2685	828	1363	2885	418	838
		AVR 14299	4525	1620	1985	784	1900	2415		362	728
718	MACHINES P. TRAVAIL DES METAUX	1000 EUR	MAR 61848	24980	9278	8340	1960	1674	14374	126	1116
		AVR 51210	21594	8463	5936	1630	1696	10736		152	1003
719	CHAUDIÈRES ET MOT. NON ELECTR.	1000 EUR	MAR 12878	5059	1318	1059	700	12	4556	39	135
		AVR 10614	4730	1317	840	669	5	2812		48	193
720	TRACTEURS, MACH. ET APP. AGRICOL.	TONNES	MAR 16743	5150	2575	2685	828	1363	2885		

TRADE OF THE EC
by products

TAB. C

export
INTRA (EUR-9)

CST	Produits - Products	1976	EUR-9 ¹⁾	Deutschland	France	Italia	Nederland ¹⁾	Belg.-Lux.	United Kingdom	Ireland	Danmark
717	TEXT. & LEATH. MACH. & SEWG. MACH.	1000 EUR	MAR 66959 AVR 60411	36007 33748	5872 5268	7213 6811	3402 2437	4052 3285	9175 8011	181 182	1057 669
718	MACH. F. OTHER SPECIAL INDUSTR.	1000 EUR	MAR 159926 AVR 138021	66567 52677	22425 22246	10498 9615	11111 8448	15755 16016	30101 25229	1165 775	2304 3015
719	MACHINERY, NES.	1000 EUR	MAR 561790 AVR 514080	256972 238031	73763 69811	66960 59882	39987 35174	38460 33408	60532 55742	3211 3253	21905 18779
722	ELECTR. MACH. & APP. FOR CIRCUITS	1000 EUR	MAR 138453 AVR 125465	61998 57234	26139 24765	7770 6828	10979 11630	17273 13068	11166 9000	1101 1184	2027 1756
723	ELECTR. WIRE, CABLE, INSULAT. ETC.	1000 EUR	MAR 28046 AVR 26566	10645 10181	3990 3516	2436 2603	2014 1312	5165 4711	3396 3940	327 268	73 35
724	APP. F. TELEGR., TELEPH., TELEVIS.	1000 EUR	MAR 168453 AVR 168491	66864 62499	10394 14891	14826 14418	17660 20746	35288 31499	17366 18012	1661 1537	4394 4809
725	DOMESTIC ELECTRICAL EQUIPMENT	1000 EUR	MAR 111110 AVR 97528	40110 36496	16258 15362	30394 24217	5890 5945	3196 2604	9014 8132	984 1030	5264 3742
726	ELECTRO-MEDIC. & RADIOLOG. APP.	1000 EUR	MAR 20976 AVR 16781	9717 6956	2491 2321	927 680	4585 3694	2103 2018	718 716	10 4	425 392
729	ELECTR. MACHINERY & APP., NES.	1000 EUR	MAR 257490 AVR 239354	88401 77512	47895 48667	19672 17429	41678 42629	20053 21939	34743 27255	1197 1026	3851 2897
731	RAILWAY VEHICLES	1000 EUR	MAR 15879 AVR 11010	7111 5991	5086 3127	521 206	381 324	1057 608	503 480	252 244	968 30
732	ROAD MOTOR VEHICLES	1000 EUR	MAR 1078892 AVR 1081207	372034 265364	239188 265364	104362 88517	27303 28520	235158 246156	99258 84775	505 1315	1084 1034
		TONS	MAR 457502 AVR 462989	143228 142563	95049 108183	48992 41849	11565 11559	96420 101226	61318 56207	153 652	737 750
733	ROAD VEHICLES, EXCL. MOTOR VEH.	1000 EUR	MAR 51071 AVR 47810	19822 17777	5802 6752	4433 4421	4063 3490	6812 5884	8721 8290	216 171	1202 1025
734	AIRCRAFT	1000 EUR	MAR 88886 AVR 88333	18812 18528	30695 43580	10583 1482	5610 1848	3388 3075	18394 19529	267 207	137 84
735	SHIPS AND BOATS	1000 EUR	MAR 76668 AVR 60386	41149 30362	11049 3880	3997 6346	12578 11269	516 894	6426 5571	169 563	784 1501
812	SANITARY, HEATING, LIGHTING APP.	1000 EUR	MAR 49410 AVR 42239	17746 14277	5818 5481	8151 7344	3459 2944	9134 7895	2814 2383	738 759	1550 1158
821	FURNIT., MATTR., BEDDG. ART. & SIM.	1000 EUR	MAR 152397 AVR 131151	57958 49061	11206 10069	27896 23615	9648 8260	32123 28617	7418 6043	756 738	5392 4748
831	TRAVEL GOODS, HANDBAGS & SIM.	1000 EUR	MAR 18117 AVR 14500	3226 3093	1967 1760	10212 7477	777 461	1095 943	597 568	88 69	155 129
841	CLOTHING	1000 EUR	MAR 363437 AVR 285944	76526 62464	69212 53281	112796 83075	19118 16419	53703 42942	22964 19798	7264 6523	1854 1442
842	FUR CLOTHING, EXCL. HEADGEAR	1000 EUR	MAR 2477 AVR 3696	472 1167	476 758	499 666	71 186	188 125	573 548	38 7	160 239
851	FOOTWEAR	1000 EUR	MAR 108056 AVR 75376	7819 5363	14445 10132	75523 52266	1801 1447	2354 1587	4849 3488	628 596	637 497
861	SCIENT., OPT., MEASG., CONTR. APP.	1000 EUR	MAR 153413 AVR 139296	57673 50953	15845 16838	9264 7488	29906 31232	9955 6430	23417 19401	4244 4494	3109 2460
862	PHOTOGR. & CINEMATOG. SUPPLIES	1000 EUR	MAR 52322 AVR 52946	13185 14357	11200 12534	2651 1707	5845 5276	12835 13616	6502 5358	40 52	64 46
863	DEVELOPED CINEMATOGRAPHIC FILM	1000 EUR	MAR 2281 AVR 2159	274 229	414 501	289 218	25 30	80 81	775 788	12 24	412 288
864	WATCHES AND CLOCKS	1000 EUR	MAR 20690 AVR 17664	9766 8222	5781 5158	1934 1687	902 742	444 369	1585 1273	231 133	47 80
891	MUSICAL INSTR., PHONOS, RECORDS	1000 EUR	MAR 58092 AVR 50121	19488 16062	5344 6143	8291 6742	6795 6702	6652 5714	10668 7807	99 188	755 763
892	PRINTED MATTER	1000 EUR	MAR 67590 AVR 63154	16130 15527	11719 12848	10625 7557	5180 5217	13227 13402	7756 5789	1534 1810	1419 1004
893	ART. OF ARTIF. PLASTIC MAT. NES.	1000 EUR	MAR 89008 AVR 78783	31987 28597	14340 13636	11587 10200	7595 6872	13770 11155	4949 4190	1558 1354	3222 2779
894	PERAMBULAT., SPORTG. GOODS, TOYS	1000 EUR	MAR 44286 AVR 39450	11997 11241	5752 4843	8450 7499	2392 1600	3798 3918	8235 7174	759 685	2903 2490
895	OFFICE & STATIONERY SUPPS. NES.	1000 EUR	MAR 12665 AVR 11413	5635 4920	2539 2567	1849 1703	445 277	366 544	1512 1124	115 121	204 157
896	WORKS OF ART AND ANTIQUES	1000 EUR	MAR 10578 AVR 12796	1103 1480	1374 1600	444 233	785 400	1079 509	5498 8002	146 144	149 428
897	JEWELLERY, GOLD/SILV. SMIS, WARES	1000 EUR	MAR 21811 AVR 18971	6835 5872	2627 2237	10377 8643	179 134	676 971	797 781	20 49	300 284
899	MANUFACTURED ARTICLES, NES.	1000 EUR	MAR 32254 AVR 27785	9912 8650	5710 5550	3738 3131	4296 3523	3346 2166	3189 2790	434 390	1629 1585
911	POSTGOODS, NOT ELSEW. CLASSIF.	1000 EUR	MAR 11127 AVR 10264		39 98		1322 1680	35 14	9424 8177	307 295	
931	RETURNED GOODS, SPEC. TRANSACT.	1000 EUR	MAR 63777 AVR 60083	53433 52881					6463 3996	3628 3045	253 161
941	ZOO ANIM., DOGS, CATS, & THE LIKE	1000 EUR	MAR 723 AVR 699	42 25	25 27	4 8	209 195	82 72	207 211	121 128	33 33
951	FIREARMS OF WARE & AMMUNITION	1000 EUR	MAR 6296 AVR 5510	671 528	72 172	163 60	2383 1607		2769 2992		238 151
961	COIN, EX. GOLD, N. BEING LEG. TEND.	1000 EUR	MAR 252 AVR 227	22 71			2	14	229 136	4	
971	GOLD	1000 EUR	MAR 8709 AVR 8924	3222 1902	314 143	78 55		2998 4296	1972 2506	125 22	

¹⁾ Excluding the trade of the Netherlands with the Belgium Luxembourg Economic Union.

¹⁾ A l'exclusion du commerce des Pays-Bas avec l'Union Économique Belgo-Luxembourgeoise.

export
EXTRA (EUR-9)

CST	Produits - Products	1978	EUR-9	Deutschland	France	Italia	Nederland	Belg.-Lux.	United Kingdom	Ireland	Danmark
717	MACH.P.TEXT.CUTR,MACH.A COUDRE	1000 EUR MAR AVR	179403 164347	84987 88896	18672 16116	25746 23749	5214 3706	7470 7949	35745 22719	292 231	1277 983
718	MACH.P.AUTRES INDUST.SPECIAL.	1000 EUR MAR AVR	315949 277713	125367 110867	56297 53108	27557 25870	10869 10129	14080 12819	70309 57387	963 909	10507 6624
719	MACHINES ET APPAREILS, NDA.	1000 EUR MAR AVR	1025004 931670	440257 413614	185769 180560	140463 106473	35650 30326	23261 18977	160409 146982	1213 1225	37982 33513
722	MACH.ELECT.ET APP.P.COUPURE	1000 EUR MAR AVR	277544 234406	93782 84554	71457 59868	24958 16733	6906 6999	9310 7682	63105 52113	1057 1107	6949 9350
723	FILS,CABLES,ISOLAT.ETC.P.ELEC.	1000 EUR MAR AVR	72279 56323	19280 12539	23221 12982	6721 8080	1724 3599	2311 1456	18254 16465	340 509	428 693
724	APP.P.TELEGR.TELEPHON.TELEVIS.	1000 EUR MAR AVR	222098 203768	76621 67500	33268 30380	20928 14622	18537 24337	17022 20486	50023 40400	437 379	5262 5664
725	APPAREILS ELECTRODOMESTIQUES	1000 EUR MAR AVR	69758 66888	25053 23512	6356 7821	17384 15377	5298 6307	795 330	8650 8170	249 81	5973 5290
726	APP.ELEC.MEDICALE ET RADIOLOG.	1000 EUR MAR AVR	30938 24369	17546 11716	2376 3620	1281 568	4508 3896	1304 734	2984 3052	4	935 783
729	MACH.ET APP.ELECTRIQUES,NDA.	1000 EUR MAR AVR	280808 250013	116437 108586	49766 44323	21550 15911	23623 24506	4091 3742	57246 45815	852 1010	7243 6120
731	VEHICULES POUR VOIES FERREES	1000 EUR MAR AVR	54758 47727	6940 10750	38024 30210	1841 747	96 25	3044 663	4722 5185	3	91 144
732	VEHICULES AUTOMOBILES ROUTIERS	1000 EUR MAR AVR	1130173 1091919	568108 499664	181889 201368	117052 124722	12171 12748	37350 46453	210012 203309	7 6	3584 3649
	TONNES	MAR AVR	415579 417790	179923 156080	70329 80908	51427 55233	4749 5240	15555 18967	92255 99643	2 4	1540 1715
733	VEHIC.ROUTIERS NON AUTOMOBILES	1000 EUR MAR AVR	47980 45409	18581 17204	11592 9672	4200 5483	1155 1068	709 857	9206 8414	71 231	2466 2480
734	AERONEFS	1000 EUR MAR AVR	107684 118122	3652 13338	31791 50600	21918 21228	10364 4187	2297 1821	37194 25684	119 235	349 1029
735	BATEAUX	1000 EUR MAR AVR	189118 161023	101917 95971	33895 7425	3153 9139	26847 39393	3951 395	13636 6647	88 88	5631 1965
812	APP.SANIT.HYG.CHAUFF.ECLAIR.	1000 EUR MAR AVR	30503 25778	9216 8514	5999 4832	6031 4845	1191 1382	1024 565	5869 4496	6 5	1167 1139
821	MEUBL.SOMMIERS,LITERIE ET SIM.	1000 EUR MAR AVR	68115 61143	21145 20049	8039 7491	15456 13549	1992 1610	1685 2115	12058 8786	89 37	7651 7506
831	ART.VOYAGE,SACS A MAIN ET SIM.	1000 EUR MAR AVR	12209 11143	3114 3122	2134 2037	5141 4466	185 107	174 69	818 643	30 42	613 657
841	VETEMENTS	1000 EUR MAR AVR	156588 132443	35079 30558	35722 31402	37236 29718	4087 3882	4521 3186	27050 22534	213 163	12680 11000
842	FOURRURES,SF ART.CHAPELLERIE	1000 EUR MAR AVR	1797 2451	882 1452	224 382	95 98	65 59	19 31	206 159		306 270
851	CHAUSSURES	1000 EUR MAR AVR	64383 51317	7084 5135	9392 8717	39968 30579	204 124	88 29	5232 4256	717 873	1698 1604
861	APP.SCIENT.,OPT.,MESURE,CONTR.	1000 EUR MAR AVR	165272 158592	76415 72851	23452 24071	11622 9466	11440 11781	2269 2898	33831 31840	2051 1561	4192 4124
862	FOURNITURES PHOTOCINEMA	1000 EUR MAR AVR	48861 39397	12292 11128	2549 2768	1466 1286	3155 2537	12146 11821	17083 9657	19 23	151 177
863	FILMS CINEMA,IMPRES.ET DEVEL.	1000 EUR MAR AVR	3777 2969	263 203	717 780	473 273	2 5	61 26	2097 1564	2 1	162 117
864	HORLOGERIE	1000 EUR MAR AVR	27949 26554	11929 11669	8411 8437	1947 1652	393 282	358 270	4771 4062	8 37	132 145
891	INSTR.MUSIQUE,PHONOS,DISQUES	1000 EUR MAR AVR	51218 47633	17143 14964	4555 5469	4075 3426	4740 5543	2925 1903	16584 14984	28 41	1168 1303
892	OUVRAGES IMPRIMES	1000 EUR MAR AVR	99408 72464	24173 27352	36139 13693	3993 3168	3729 2498	2753 1886	26477 22056	114 93	2030 1718
893	OUVR.ET ART.EN MAT.PLAST.,NDA.	1000 EUR MAR AVR	46199 42626	16935 15182	6276 7078	6744 5815	1733 1466	1243 967	6095 6065	70 80	7103 5973
894	VOIT.EMFANT,ART.SPORT,JOUETS	1000 EUR MAR AVR	36332 40209	9567 8703	5419 11215	5901 5432	632 368	1784 1781	9293 9384	375 237	3361 3089
895	ARTICLES DE BUREAU	1000 EUR MAR AVR	13604 12521	5348 5132	3070 3100	1196 927	326 188	84 74	2996 2618	185 90	399 392
896	OBJETS D'ART ET ANTIQUITES	1000 EUR MAR AVR	24221 19961	1240 1665	3266 4734	573 627	279 76	183 114	18368 12591	37 26	275 128
897	BIJOUTERIE,JOAILLERIE,ORFÈVRE.	1000 EUR MAR AVR	53384 47779	12064 17390	8529 5875	28854 20923	193 179	247 285	2789 2420	7 1	701 706
899	ARTICLES MANUFACTURES, NDA.	1000 EUR MAR AVR	34355 31201	9618 8518	7915 7537	3745 3473	2124 1527	1101 853	7548 7203	166 157	2138 1933
911	COLIS POSTAUX NON CLASS.AILL.	1000 EUR MAR AVR	30253 23023		82 209		1271 1773	29 15	2852 20574	346 452	
931	MARCH.EN RETOUR,TRANSACT.SPEC.	1000 EUR MAR AVR	78613 64468	53197 41422			1619 1389	883 640	16774 13058	4960 7278	1180 681
941	ANIMAUX ZOO,CHIENS,CHATS,SIM.	1000 EUR MAR AVR	597 464	190 106	13 15	13 6	127 78	47 28	85 117	29 72	93 42
951	ARMURERIE ET MUNITIONS GUERRE	1000 EUR MAR AVR	16382 16758	954 514	83 77	377 1213	988 1153		13559 13291		421 510
961	MONNAIES NON EN CIRCUL.SF D'OR	1000 EUR MAR AVR	1990 4305	588 2217			43 71	8	1359 2009		
971	OR	1000 EUR MAR AVR	34319 20827	12362 7164	587 177	25 150		6440 1328	14904 12006	1 2	

TRENDS IN TRADE
of the main non-EC countries

TAB. 9

value in Mio \$

Period Période	Greece Grèce		Turkey Turquie		Norway Norvège		Sweden Suède		Finland Finlande		
	World	EUR-9	Monde	EUR-9	World	EUR-9	Monde	EUR-9	World	EUR-9	
import											
1974	II	1 217,3	530,4	920,9	414,9	2 179,9	852,9	3 969,3	2 131,1	1 679,1	616,1
	III	962,2	444,6	858,4	396,8	1 907,9	872,3	4 170,3	2 270,3	1 819,4	671,3
	IV	1 268,1	453,0	1 226,8	520,7	2 371,4	953,0	4 554,2	2 376,5	1 851,8	677,0
1975	I	1 289,6	558,6	1 154,5	550,1	2 310,2	1 032,2	4 857,6	2 613,5	2 104,3	775,0
	II	1 388,2	601,8	1 229,2	583,4	2 920,7	1 291,1	4 806,6	2 625,1	1 886,8	679,1
	III	1 192,4	519,4	1 107,9	567,3	2 036,3	906,7	4 030,8	2 075,6	1 768,7	683,5
	IV	1 447,2	581,2	1 152,5	557,6	2 419,9	1 005,8	4 357,7	2 178,7	1 870,5	683,0
1976	I	1 221,6	545,5	1 211,7	565,8	2 667,9	1 095,7	4 826,8	2 261,1	1 664,7	608,7
	II			1 078,5	491,8	2 595,9	1 170,3			1 610,1	585,1
1975	F	411,8	181,6	360,7	181,3	765,2	316,6	1 473,9	797,2	732,0	253,3
	M	475,5	191,3	452,2	192,7	817,3	389,4	1 433,7	792,8	597,2	227,2
	A	475,0	205,9	390,1	191,7	1 093,5	416,9	1 790,3	962,6	643,9	237,3
	M	449,3	191,6	311,7	153,4	918,4	431,0	1 547,5	863,7	663,3	240,6
	J	463,9	204,3	527,4	238,3	908,8	443,2	1 468,8	798,8	579,6	201,2
	J	393,9	167,7	412,2	201,1	660,6	319,2	1 473,3	766,3	619,1	236,5
	A	336,5	165,6	341,8	188,9	608,4	280,7	1 151,1	606,8	570,5	232,9
	S	462,0	186,1	353,9	177,3	767,3	306,8	1 406,4	702,5	579,1	214,1
	O	479,9	214,9	321,4	156,5	845,4	356,2	1 553,5	779,8	631,4	219,5
	N	437,0	170,1	466,1	221,3	793,9	321,9	1 376,3	684,1	578,0	222,4
	D	535,8	202,8	365,0	179,8	780,6	327,7	1 427,9	714,8	661,1	241,1
1976	J	407,8	188,6	411,4	188,9	906,0	322,5	1 821,9	732,3	555,4	190,5
	F	404,4	163,7	310,0	163,6	849,2	384,1	1 371,3	704,0	522,7	184,0
	M	409,4	193,2	490,3	213,3	912,7	389,1	1 633,6	824,8	586,6	234,2
	A	432,7	181,6	424,8	167,6	849,1	368,7	1 543,3	827,3	481,5	192,9
	M			265,7	150,6	813,5	402,5	1 542,4	760,3	501,4	164,0
	J			388,0	173,6	933,3	399,1			627,2	228,2
export											
1974	II	552,9	275,6	367,5	174,3	1 571,5	683,3	4 101,7	1 970,8	1 402,4	613,6
	III	446,3	232,3	266,1	138,0	1 469,8	690,8	3 941,5	1 945,5	1 345,1	634,3
	IV	623,6	290,6	384,0	147,9	1 760,2	866,6	4 456,5	1 992,5	1 544,5	582,9
1975	I	514,6	240,2	355,2	131,1	1 618,1	742,8	4 550,9	2 076,6	1 452,5	540,1
	II	502,6	255,4	283,7	119,5	1 715,7	871,8	4 672,2	2 009,8	1 325,8	448,4
	III	557,7	301,5	354,5	155,5	1 441,1	738,2	3 730,1	1 704,2	1 195,7	441,7
	IV	718,0	342,2	408,9	209,4	2 025,2	978,6	4 460,7	1 990,3	1 523,0	529,9
1976	I	496,7	249,3	781,3	303,4	1 830,5	1 013,2	4 379,0	2 007,7	1 306,4	543,9
	II			383,6	281,4	1 902,0	1 073,4			1 495,5	548,8
1975	F	153,2	59,2	124,2	41,2	625,3	275,8	1 553,8	695,4	443,1	161,8
	M	160,4	80,9	118,5	43,6	452,8	215,4	1 482,3	676,3	449,2	160,2
	A	163,5	68,0	101,7	39,4	631,6	328,6	1 696,1	710,5	487,5	166,2
	M	139,3	70,7	77,6	32,5	482,9	244,6	1 481,6	626,6	448,4	162,9
	J	199,8	116,7	104,4	47,6	601,2	298,6	1 494,6	672,7	389,9	119,3
	J	202,0	113,2	99,9	42,8	480,0	231,7	1 348,9	617,8	450,1	151,2
	A	175,9	93,1	120,1	45,4	433,4	215,9	988,7	453,8	302,3	118,8
	S	179,8	95,2	134,5	67,3	527,7	290,6	1 392,5	632,6	443,	171,7
	O	171,3	88,2	105,6	59,4	675,6	340,7	1 461,0	651,2	474,7	170,7
	N	189,9	107,8	133,4	68,7	671,5	331,4	1 417,7	663,1	432,5	156,4
	D	327,0	131,0	169,9	81,3	678,1	306,5	1 582,0	676,0	615,8	202,8
1976	J	162,9	82,6	302,8	117,8	507,6	284,4	1 310,5	565,3	407,1	151,8
	F	173,6	83,0	223,8	77,1	640,0	365,1	1 428,6	672,2	386,6	166,1
	M	160,2	83,7	254,7	108,5	682,9	363,7	1 639,9	770,2	512,7	226,0
	A	195,6	90,3	153,6	77,9	566,7	321,4	1 408,4	692,2	377,6	135,7
	M			115,1	136,3	640,4	376,5	1 493,7	692,1	557,8	170,6
	J			114,9	67,2	694,9	375,5			560,1	242,5

TAB. 9

ÉVOLUTION DU COMMERCE
des principaux pays tiers

valeurs en Mio \$

Period Période	Switzerland Suisse		Austria Autriche		Portugal		Spain Espagne		Yugoslavia Yougoslavie		
	Monde	EUR-9	World	EUR-9	Monde	EUR-9	World	EUR-9	Monde	EUR-9	
import											
1974	II	3 741,8	2 515,5	1 971,3	1 233,5	987,8	429,8	4 222,5	1 456,6	2 080,6	784,0
	III	3 546,6	2 387,7	2 013,0	1 242,8	1 006,6	391,9	3 882,4	1 378,2	2 190,5	883,4
	IV	3 777,8	2 493,1	2 153,8	1 278,4	1 905,9	803,0	4 152,0	1 461,4	2 046,3	879,9
1975	I	3 630,0	2 344,9	2 428,2	1 513,2	891,4	388,7	4 152,9	1 460,4	1 840,1	818,9
	II	3 469,7	2 294,0	2 422,3	1 517,5	1 076,1	437,5	4 533,4	1 488,6	2 084,8	838,3
	III	3 014,8	2 034,9	2 160,0	1 355,5	858,2	337,6	3 621,0	1 282,8	1 837,7	708,7
	IV	3 191,8	2 145,1	2 380,8	1 464,7	843,6	262,7	3 957,5	1 413,1	1 934,2	793,7
1976	I	3 353,3	2 241,9	2 543,7	1 615,7	801,4	342,2	4 067,5	1 399,9		
	II	3 563,0	2 382,2	2 720,9	1 722,9			4 428,6	1 486,0		
1975	F	1 212,2	792,0	811,8	511,0	301,0	132,9	1 406,8	509,6	576,8	266,9
	M	1 192,0	784,6	846,0	543,0	226,5	111,1	1 418,1	465,8	587,1	265,0
	A	1 266,8	810,0	837,5	525,0	286,3	140,3	1 614,2	550,1	733,4	289,5
	M	1 069,3	714,6	745,7	466,3	469,7	179,1	1 488,6	467,0	676,6	256,7
	J	1 133,6	769,4	839,1	526,2	320,1	118,1	1 430,6	471,5	674,8	292,1
	J	1 092,8	757,7	760,4	491,4	245,7	91,7	1 273,7	515,6	655,9	256,5
	A	862,3	564,6	645,2	394,6	274,1	58,6	1 216,0	417,4	598,1	223,1
	S	1 059,7	712,6	754,4	469,5	308,7	86,8	1 131,3	349,8	583,7	229,1
	O	1 149,2	778,8	828,8	525,5	377,9	97,6	1 429,6	443,8	593,3	245,6
	N	966,6	642,5	760,2	475,0	270,6	77,5	1 326,0	485,3	573,9	226,9
	D	1 076,0	723,8	791,8	464,2	195,1	87,6	1 201,9	484,0	767,0	321,2
1976	J	989,9	647,7	800,4	495,0	234,5	109,9	1 362,3	443,3	636,1	
	F	1 076,4	737,8	780,7	505,7	265,1	107,6	1 401,3	465,7	447,5	
	M	1 287,0	856,4	962,6	615,0	301,8	124,7	1 303,9	490,9		
	A	1 162,1	783,7	901,7	570,7	228,0	120,5	1 371,8	445,0		
	M	1 155,2	778,1	926,2	581,9	328,1	132,0	1 608,1	533,6		
	J	1 245,7	823,4	893,0	570,3			1 448,7	507,4		
export											
1974	II	3 056,3	1 413,8	1 578,7	730,0	523,6	255,5	1 745,1	815,6	1 058,9	314,1
	III	2 847,9	1 225,1	1 598,8	679,6	478,8	234,2	1 560,0	686,4	1 033,5	268,4
	IV	3 381,4	1 373,8	1 781,5	728,5	864,8	419,6	2 227,9	1 057,7	1 004,5	225,4
1975	I	3 163,9	1 405,5	1 882,6	823,2	496,4	237,9	1 993,8	963,6	995,7	236,8
	II	3 355,7	1 480,7	1 928,1	840,2	469,2	240,7	1 960,6	889,2	988,8	220,5
	III	2 951,9	1 259,3	1 760,0	797,2	438,4	223,5	1 553,0	591,5	937,3	207,5
	IV	3 487,0	1 480,0	1 946,9	857,4	461,3	235,9	2 183,2	989,4	1 150,8	265,1
1976	I	3 323,8	1 551,4	1 832,2	891,6	418,4	217,0	2 254,1	1 072,9		
	II	3 708,4	1 697,2	2 036,1	958,9			1 853,2	879,1		
1975	F	1 084,2	469,3	657,9	284,1	169,0	80,7	697,8	354,6	275,2	66,3
	M	1 079,1	469,6	669,6	285,7	153,0	73,9	562,5	267,2	310,4	79,4
	A	1 130,9	506,3	669,0	280,8	151,8	73,5	639,4	323,9	314,0	80,2
	M	1 046,1	450,0	601,7	261,9	163,7	80,0	690,2	294,2	345,5	69,3
	J	1 178,7	524,4	657,4	297,5	180,7	87,2	631,0	271,1	329,3	71,0
	J	1 100,7	469,7	634,0	287,5	178,6	86,5	624,7	242,4	332,0	77,8
	A	808,9	329,7	483,1	208,0	114,6	49,3	368,8	145,5	294,0	52,3
	S	1 042,3	459,9	642,9	301,7	134,7	65,3	559,5	203,6	311,3	77,4
	O	1 186,3	527,6	665,4	320,5	173,4	84,3	747,2	324,9	367,6	88,6
	N	1 134,6	486,9	616,5	279,6	146,4	75,4	694,1	288,0	326,8	79,7
	D	1 166,1	465,5	665,0	257,3	141,5	76,2	741,9	376,5	456,4	96,8
1976	J	947,4	468,3	473,9	243,2	143,8	71,2	828,1	367,0	423,9	
	F	1 089,4	507,0	625,9	304,3	133,7	70,0	751,8	381,8	252,4	
	M	1 287,0	576,1	732,4	344,1	140,9	75,8	674,2	324,1		
	A	1 231,9	555,1	659,8	318,8	146,7	77,7	565,9	260,6		
	M	1 228,3	555,2	719,6	335,0	135,8	75,5	588,0	279,4		
	J	1 248,2	586,9	656,7	305,1			699,3	339,1		

TRENDS IN TRADE
of the main non-EC countries

TAB. 9

value in Mio \$

Period Période	Poland Pologne		Czechoslovakia Tchécoslovaquie		Rep. of South Africa Rép. d'Afrique du Sud		United States États-Unis		Canada		
	World	EUR-9	Monde	EUR-9	World	EUR-9	Monde	EUR-9	World	EUR-9	
import											
1974	II	2 359,3	709,6	1 569,7	231,3	1 811,6	905,7	25 826,5	5 110,0	8 308,8	812,2
	III	2 424,4	772,1	1 447,6	217,2	1 929,6	929,3	26 610,6	4 755,7	7 965,6	841,1
	IV	2 830,6	835,6	1 763,6	324,5	1 987,9	979,6	27 358,3	5 023,0	8 940,8	838,8
1975	I	2 661,0	734,3	1 699,2	245,4	2 033,4	1 067,3	24 600,9	4 664,0	8 262,2	831,2
	II	3 368,7	955,0	2 150,8	290,0	2 045,2		23 065,4	3 981,2	9 024,8	859,6
	III	3 064,0	840,5	2 121,4	274,3	2 047,2		23 764,4	3 821,9	7 850,9	760,4
	IV	3 782,4	1 037,3	2 646,3	425,4	1 784,1		25 521,7	4 331,1	8 738,0	766,0
1976	I	2 893,8	812,9	2 009,4	258,5	1 968,3		27 530,2	4 234,2	10 092,1	763,3
	II							29 775,2	4 474,0		
1975	F	931,8	259,7	575,7	84,4	655,3	343,8	7 197,0	1 309,6	2 605,6	259,8
	M	1 174,0	324,8	791,4	129,6	670,6	361,3	7 543,7	1 524,7	2 828,7	279,2
	A	1 072,1	284,7	584,9	65,8	699,6	339,3	8 257,4	1 341,7	2 836,0	246,0
	M	1 076,2	317,0	702,8	82,7	699,4	364,0	7 446,0	1 288,9	3 015,5	317,6
	J	1 220,4	353,3	863,1	141,5	646,2		7 362,0	1 350,6	3 173,3	296,0
	J	970,1	258,4	567,3	60,3	769,9		7 976,3	1 403,1	2 625,1	285,3
	A	1 044,7	314,1	587,9	69,5	643,2		7 560,6	1 252,7	2 476,7	249,1
	S	1 049,2	268,0	966,2	144,5	589,2	307,7	8 227,5	1 166,1	2 749,2	226,0
	O	1 016,1	263,7	650,9	71,5	565,9	291,8	8 590,9	1 366,1	3 024,6	274,7
	N	1 105,8	299,7	707,8	100,8	557,8	279,6	7 981,7	1 406,4	2 945,0	247,7
	D	1 660,5	473,9	1 287,6	253,1	584,7		8 949,1	1 558,6	2 768,4	243,6
1976	J	595,5	172,4	299,8	31,1	657,3		9 066,8	1 407,8	3 879,8	242,4
	F	1 007,7	252,9	706,1	71,6	582,2		8 176,4	1 188,3	2 921,1	221,7
	M	1 290,6	387,6	1 003,5	155,8	728,8		10 287,0	1 638,1	3 291,2	299,2
	A	1 103,3	286,9	617,6	63,7	671,6		9 998,0	1 506,4	3 208,6	257,4
	M	1 173,0	270,6	767,4	109,3			9 054,1	1 400,5	3 368,0	270,9
	J							10 723,1	1 567,1		
export											
1974	II	1 805,1	395,9	1 521,1	231,5	1 185,9	619,3	25 290,5	5 806,8	8 494,1	1 028,0
	III	1 783,6	407,6	1 343,5	190,5	1 363,3	658,8	23 367,4	5 007,6	8 113,3	997,6
	IV	2 314,2	471,3	1 766,4	290,8	1 363,1	677,9	27 135,1	5 908,6	8 782,9	1 164,8
1975	I	2 428,1	489,4	1 706,1	224,1	1 467,4	679,2	27 214,8	6 424,1	7 574,8	1 027,2
	II	2 609,1	457,2	2 120,3	273,9	1 382,8		26 718,1	5 347,8	8 432,4	1 098,9
	III	2 547,9	464,2	1 984,9	243,4	1 265,2		25 170,4	5 071,8	7 344,8	891,8
	IV	2 966,5	534,0	2 473,0	352,0	1 250,1		28 605,1	6 029,3	8 582,6	908,4
1976	I	2 464,2	478,2	2 286,0	265,7			27 359,6	6 035,3	9 743,9	978,6
	II							29 695,0	6 256,6	10 193,7	1 170,4
1975	F	783,8	161,3	539,9	64,8	442,5	220,5	8 545,5	2 034,1	2 442,9	337,0
	M	1 070,8	209,8	848,1	114,4	500,9	184,8	9 466,5	2 219,7	2 434,2	308,0
	A	728,8	126,8	520,8	64,7	500,8	208,8	9 074,4	1 898,0	2 568,3	302,5
	M	774,9	146,2	624,3	78,9	464,8	202,4	8 952,8	1 833,0	2 894,2	362,8
	J	1 105,4	184,2	975,2	130,3	417,2		8 690,9	1 616,8	2 969,9	433,6
	J	698,3	143,3	523,3	61,8	458,1		8 265,4	1 664,6	2 445,1	347,5
	A	800,7	131,9	521,9	61,8	382,2		8 480,6	1 723,9	2 159,1	231,3
	S	1 048,9	189,0	939,7	119,8	419,6	187,0	8 424,4	1 683,4	2 640,6	313,0
	O	774,8	137,2	610,4	88,8	423,1	202,9	9 749,7	2 028,7	2 888,7	236,9
	N	868,9	161,6	754,2	106,4	416,5	196,9	9 526,7	1 938,3	2 822,5	305,3
	D	1 322,8	235,2	1 108,4	156,8	382,7		9 328,7	2 062,3	2 871,4	366,2
1976	J	575,9	102,2	404,4	52,2	311,9		8 769,8	1 980,3	2 806,5	346,5
	F	758,3	141,2	623,7	86,9	383,3		8 742,4	1 924,3	2 949,6	319,0
	M	1 130,0	234,8	1 057,9	126,6			9 847,4	2 130,7	3 987,8	313,1
	A	735,5	140,3	656,3	74,0			9 843,6	2 123,4	3 106,6	336,0
	M	887,3	157,5	727,5	91,3			9 988,1	2 140,7	3 420,3	403,1
	J							9 863,3	1 992,5	3 666,8	431,3

TAB. 9

ÉVOLUTION DU COMMERCE
des principaux pays tiers

valeurs en Mio \$

Period Période	Israel Israël		India Inde		Japan Japon		Hong Kong		Australia Australie		
	Monde	EUR-9	World	EUR-9	Monde	EUR-9	World	EUR-9	Monde	EUR-9	
import											
1974	II	1 098,8	591,7	1 242,6	250,7	16 776,2	1 125,5	1 922,4	247,5	2 731,5	711,3
	III	1 053,4	495,0	1 184,9	233,4	15 472,4	1 019,2	1 713,5	277,2	3 250,0	940,0
	IV	1 130,7	485,5	1 347,4	228,6	15 865,4	930,5	1 488,9	209,1	2 873,0	805,8
1975	I	1 035,4	476,4	1 696,8	354,3	14 454,0	848,2	1 476,7	217,4	2 488,7	781,5
	II	1 016,0	529,3	1 219,5		14 310,3	847,6	1 589,0	216,9	2 477,1	746,7
	III	946,0	418,4	1 486,0		14 108,8	828,5	1 751,8	214,6	2 526,5	739,2
	IV	1 153,6	480,9	1 701,9		14 983,5	846,7	1 939,3	240,5	2 496,3	675,6
1976	I					14 801,9	793,1			2 663,0	701,3
	II										
1975	F	342,9	162,1	532,5	87,9	4 510,5	274,9	461,5	70,5	800,9	266,6
	M	310,4	135,9	577,4	126,6	5 034,6	300,9	503,2	72,8	742,5	211,5
	A	363,7	194,4	384,7		4 711,8	292,3	513,3	72,7	879,9	250,8
	M	315,1	154,6	367,7		5 084,0	268,7	543,8	80,3	867,3	272,9
	J	337,2	180,3	465,7		4 514,5	286,6	531,9	63,9	729,9	223,0
	J	332,9	154,0	497,2		4 962,8	312,7	568,6	64,6	904,7	297,7
	A	290,5	118,6	475,4		4 469,3	269,5	564,0	74,0	813,8	244,4
	S	322,6	145,8	513,4		4 676,7	246,3	619,2	75,9	808,0	197,1
	O	377,7	180,1	603,4		5 140,1	282,5	641,7	73,7	867,4	237,8
	N	397,1	131,7	546,1		4 486,7	274,5	614,7	80,4	804,8	202,3
	D	378,8	169,1	552,4		5 356,7	289,7	682,9	86,4	824,1	235,5
1976	J			496,6		4 781,5	245,2	645,2	75,1	880,7	238,5
	F			342,7		4 750,2	255,5			857,6	223,9
	M					5 270,2	292,4			924,7	238,9
	A	326,6	147,8			5 119,7	262,5			809,8	215,6
	M	371,5	162,9								
	J										
export											
1974	II	463,2	183,2	820,8	196,4	13 741,2	1 516,3	1 591,9	372,8	2 719,9	444,3
	III	401,8	141,9	1 080,5	215,5	14 972,8	1 715,9	1 590,5	335,8	2 970,7	456,3
	IV	494,0	180,8	1 026,4	219,4	16 540,7	1 655,9	1 333,4	338,5	2 851,1	416,6
1975	I	524,1	212,3	1 229,8	230,5	13 212,6	1 410,9	1 284,5	347,1	2 928,3	462,7
	II	483,3	215,3	974,4		13 687,7	1 429,8	1 407,4	361,6	3 156,4	498,2
	III	399,3	128,5	1 085,2		13 717,1	1 330,0	1 638,5	363,3	2 932,7	395,8
	IV	534,4	170,9	1 076,1		15 199,5	1 507,3	1 688,4	412,4	2 884,5	380,1
1976	I	616,9				14 402,8	1 481,0			2 941,7	483,2
	II										
1975	F	173,6	65,2	398,9	78,9	4 444,1	491,6	376,6	102,1	999,0	172,1
	M	183,1	68,6	500,2	89,3	5 082,0	548,5	450,4	124,7	926,4	133,3
	A	183,3	109,2	308,5		4 831,6	574,4	452,6	121,4	1 041,2	162,6
	M	147,2	56,1	311,7		4 393,1	436,8	465,3	116,6	1 077,4	170,3
	J	152,8	50,0	353,4		4 463,0	418,6	489,5	123,6	1 037,8	165,3
	J	149,0	47,6	344,1		4 802,9	467,9	526,7	125,2	992,6	148,0
	A	114,9	38,2	434,0		4 385,1	427,7	532,7	110,1	1 066,4	137,5
	S	135,4	42,7	307,1		4 529,1	434,4	579,0	128,0	873,7	110,3
	O	167,0	63,7	321,4		4 873,8	537,5	531,5	116,1	1 033,4	118,7
	N	161,5	34,3	375,1		4 425,2	382,0	577,2	131,5	879,1	124,1
	D	205,9	72,9	379,6		5 900,5	587,8	579,7	164,8	972,0	137,3
1976	J	186,9		373,7		3 650,4	379,9	660,5	163,2	960,8	159,2
	F	193,0		421,6		4 795,0	514,3			976,8	148,1
	M	237,0				5 957,4	586,8			1 004,1	175,9
	A	201,2	64,9			5 335,8	511,3			1 086,7	157,5
	M	185,1	66,3								
	J										

EXCHANGE RATES :

**Member States of the EC¹⁾
and the United States**

TAUX DE CONVERSION :

**États membres de la CE¹⁾
et États-Unis**

Period Période	Deutschland (BR)	France	Italia	Nederland	Belg.-Lux.	United Kingdom Ireland	Danmark	United States
	1000 DM = ... Eur	1000 Fr = ... Eur	1000 Lit = ... Eur	1000 Fl = ... Eur	1000 Fb/Flux. = ... Eur	1000 £ = ... Eur	1000 Dkr = ... Eur	1000 \$ = ... Eur
1958	238,095	2,38095	1,600	263,158	20,044	2 800,000	144,778	1 000,000
1959	↓	2,02550	↓	↓	20,016	↓	↓	↓
1960	247,827	202,550	↓	274,092	20,000	↓	↓	↓
1961	250,000	↓	↓	276,243	↓	↓	↓	↓
1962	↓	↓	↓	↓	↓	↓	↓	↓
1963	↓	↓	↓	↓	↓	↓	↓	↓
1964	↓	↓	↓	↓	↓	↓	↓	↓
1965	↓	↓	↓	↓	↓	↓	↓	↓
1966	↓	↓	↓	↓	↓	↓	↓	↓
1967	↓	↓	↓	↓	↓	2 744,855	143,395	↓
1968	↓	↓	↓	↓	↓	2 400,000	133,333	↓
1969	253,902	193,230	↓	↓	↓	↓	↓	↓
1970	273,224	180,044	↓	↓	↓	↓	↓	↓
1971	273,587	↓	↓	↓	↓	↓	↓	↓
1972	285,819	↓	1,584	283,864	20,552	2 288,330	131,956	997,427
1973	300,471	↓	1,372	287,844	↓	1 956,947	↓	921,056
1974	310,580	166,389	1,230	298,056	↓	1 872,659	↓	800,000
1975	310,580	176,056	1,159	298,056	↓	1 675,042	↓	800,000
1975	↓	↓	↓	↓	↓	↓	↓	757,576
J	310,580	164,204	1,217	298,056	20,552	1 872,659	131,956	781,250
A	↓	167,224	1,220	↓	↓	1 876,173	↓	800,000
S	↓	169,492	1,230	↓	↓	1 886,792	↓	813,008
O	↓	168,067	1,192	↓	↓	1 855,288	↓	793,651
N	↓	165,837	1,164	↓	↓	1 808,318	↓	775,194
D	↓	167,224	1,153	↓	↓	1 773,050	↓	763,359
1975	↓	↓	↓	↓	↓	↓	↓	↓
J	310,580	167,785	1,135	298,056	20,552	1 730,104	131,956	735,294
F	↓	168,067	1,129	↓	↓	1 724,138	↓	719,424
M	↓	169,205	1,126	↓	↓	1 718,213	↓	709,220
A	↓	173,010	1,148	↓	↓	1 721,170	↓	724,638
M	↓	177,936	1,148	↓	↓	1 672,241	↓	719,424
J	↓	179,533	1,160	↓	↓	1 647,446	↓	719,424
1975	↓	↓	↓	↓	↓	↓	↓	↓
J	↓	179,856	1,168	↓	↓	1 655,629	↓	757,576
A	↓	180,044	1,181	↓	↓	1 669,449	↓	787,402
S	↓	↓	1,188	↓	↓	1 677,852	↓	806,452
O	↓	↓	1,175	↓	↓	1 639,344	↓	800,000
N	↓	↓	1,175	↓	↓	1 636,661	↓	800,000
D	↓	↓	1,183	↓	↓	1 633,987	↓	806,452
1976	↓	↓	↓	↓	↓	↓	↓	↓
J	310,580	180,044	1,153	298,056	20,552	1 636,661	131,956	806,452
F	↓	180,044	1,046	↓	↓	1 626,016	↓	800,000
M	↓	174,520	0,982	↓	↓	1 564,945	↓	806,452
A	↓	170,648	0,906	↓	↓	1 472,754	↓	800,000
M	↓	170,648	0,937	↓	↓	1 453,488	↓	800,000
J	↓	170,940	0,954	↓	↓	1 428,571	↓	813,008
1974	↓	↓	↓	↓	↓	↓	↓	↓
J	↓	167,224	0,969	↓	↓	1 449,275	↓	813,008
A	↓	160,514	0,952	↓	↓	1 422,475	↓	800,000
1974	↓	↓	↓	↓	↓	↓	↓	↓
J - J	310,580	165,563	1,259	298,056	20,552	1 897,533	131,956	813,008
J - A	↓	165,837	1,255	↓	↓	1 897,533	↓	806,452
J - S	↓	166,113	1,252	↓	↓	1 893,939	↓	↓
J - O	↓	166,389	1,245	↓	↓	1 890,359	↓	↓
J - N	↓	166,389	1,238	↓	↓	1 883,239	↓	↓
J - D	↓	166,389	1,230	↓	↓	1 872,659	↓	800,000
1975	↓	↓	↓	↓	↓	↓	↓	↓
J	310,580	167,785	1,135	298,056	20,552	1 730,104	131,956	735,294
J - F	↓	167,785	1,131	↓	↓	1 727,116	↓	724,638
J - M	↓	168,350	1,130	↓	↓	1 724,138	↓	719,424
J - A	↓	169,492	1,134	↓	↓	1 724,138	↓	↓
J - M	↓	171,233	1,136	↓	↓	1 712,329	↓	↓
J - J	↓	172,414	1,140	↓	↓	1 700,680	↓	↓
1975	↓	↓	↓	↓	↓	↓	↓	↓
J - J	↓	173,611	1,144	↓	↓	1 694,915	↓	724,638
J - A	↓	174,216	1,149	↓	↓	1 692,047	↓	735,294
J - S	↓	174,825	1,153	↓	↓	1 689,189	↓	740,741
J - O	↓	175,439	1,155	↓	↓	1 683,502	↓	746,269
J - N	↓	175,747	1,157	↓	↓	1 680,672	↓	751,880
J - D	↓	176,056	1,159	↓	↓	1 675,042	↓	757,576
1976	↓	↓	↓	↓	↓	↓	↓	↓
J	310,580	180,044	1,153	298,056	20,552	1 636,661	131,956	806,452
J - F	↓	180,044	1,096	↓	↓	1 631,321	↓	800,000
J - M	↓	178,253	1,056	↓	↓	1 607,717	↓	806,452
J - A	↓	176,367	1,014	↓	↓	1 572,327	↓	800,000
J - M	↓	175,131	0,998	↓	↓	1 547,988	↓	800,000
J - J	↓	174,520	0,990	↓	↓	1 526,718	↓	806,452
1976	↓	↓	↓	↓	↓	↓	↓	↓
J - J	↓	173,310	0,987	↓	↓	1 515,152	↓	806,452
J - A	↓	171,527	0,982	↓	↓	1 501,502	↓	806,452

¹⁾ Conversion of national currencies to Eur is, for currencies of the Community exchange system, based on the central rates; for the other currencies it is based on the market rates with respect to the "Snake" currencies (cf. S.O.E.C. General Statistics, table no. 753).

¹⁾ La conversion des monnaies nationales en Eur est opérée, pour les monnaies participant au système communautaire de change, sur la base des cours centraux; pour les autres monnaies, elle est effectuée sur la base des taux du marché par rapport aux monnaies du serpent (cf. O.S.C.E., Statistiques générales, tableau 753).

EXCHANGE RATES:

Other countries

TAUX DE CONVERSION:

Autres pays

Countries	National currency unit Unité nationale	Equivalent in dollars Equivalent en dollars						Pays
		1970	1971	1972	1973	1974	1975	
Iceland	1 000 Kroner	11,364	11,364	11,330	11,095	10,005	6,506	Islande
Norway	1 000 Kroner	139,999	142,009	151,784	173,436	180,515	191,318	Norvège
Sweden	1 000 Kroner	193,304	195,435	209,978	228,974	225,256	240,836	Suède
Finland	1 000 Markkaa	238,095	238,050	240,206	261,219	265,979	271,245	Finlande
Switzerland	1 000 Fr. suisses	228,681	241,885	261,828	315,806	335,649	387,402	Suisse
Austria	1 000 Schillinge	38,462	40,064	43,262	51,073	53,496	57,415	Autriche
Portugal	1 000 Escudos	34,783	35,307	37,022	40,530	39,358	39,134	Portugal
Spain	1 000 Gold Pesetas	14,286	14,379	15,555	17,160	17,330	17,419	Espagne
Malta	1 000 Malt. Pounds	2 400,000	2 456,900	2 609,500	2 723,200	2 594,700	2 620,200	Malte
Yugoslavia	1 000 Dinara	80,000	66,854	58,824	61,770	62,842	57,518	Yougoslavie
Greece	1 000 Drachmi	33,333	33,333	33,333	33,755	33,333	30,972	Grèce
Turkey	1 000 Lires	86,957	67,038	70,671	70,671	71,813	69,132	Turquie
Soviet Union*	1 000 Rublei	1 111,111	1 111,111	1 206,273	1 358,228	1 321,500	1 387,000	Union soviétique*
German Dem. Rep.*	1 000 Valuta Mark	238,099	238,099	258,399	287,356	287,356		Rép. dém. allemande*
Poland*	1 000 Zloty	250,000	250,000	271,739	298,929	301,000	301,000	Pologne*
Czechoslovakia*	1 000 Kroner	138,890	138,890	150,830	171,143	171,218		Tchécoslovaquie*
Hungary*	1 000 Forint	85,200	85,200	92,507	105,273	109,315	116,683	Hongrie*
Romania*	1 000 Lei	166,667	166,667	180,832	199,102	201,207		Roumanie*
Bulgaria*	1 000 Lev	854,699	854,699	925,899	1 030,544	1 030,928	1 032,850	Bulgarie*
Morocco	1 000 Dirham	197,609	198,094	217,585	243,493	228,843	246,761	Maroc
Algeria	1 000 Dinars	202,548	203,558	223,025	252,583	239,189	253,203	Algérie
Tunisia	1 000 Dinars	1 904,762	1 918,281	2 095,557	2 380,952	2 290,951	2 485,707	Tunisie
Libya	1 000 Pounds	2 800,000	2 820,000	3 040,000	3 349,700	3 378,800	3 378,800	Libye
Egypt	1 000 Pounds	2 300,000	2 300,000	2 300,000	2 526,600	2 555,600	2 555,600	Égypte
Rep. of South Africa	1 000 Rands	1 400,000	1 398,200	1 301,800	1 444,100	1 472,200	1 366,300	Rép. d'Afrique du Sud
Canada	1 000 Canad. \$	954,654	990,295	1 009,285	999,800	1 022,599	983,091	Canada
Mexico	1 000 Pesos	80,000	→	→	→	→	→	Mexique
El Salvador	1 000 Colones	400,000	→	→	→	→	→	El Salvador
Nicaragua	1 000 Cordobas	142,857	→	→	→	142,590	142,322	Nicaragua
Costa Rica	1 000 Colones	150,943	150,921	150,716	150,444	126,103	116,686	Costa Rica
Cuba*	1 000 Pesos	1 000,000	1 085,776	1 085,776	1 206,273	1 226,994	1 226,994	Cuba*
Colombia	1 000 Pesos	54,490	49,801	45,417	41,994	36,888	32,395	Colombie
Venezuela	1 000 Bolivares	222,222	222,222	227,273	232,331	233,372	233,372	Venezuela
Ecuador	1 000 Sucras	47,808	40,000	→	→	→	→	Équateur
Peru	1 000 Soles	25,840	→	→	→	→	22,222	Pérou
Brazil	1 000 Cruzeiros	222,519	188,537	167,785	163,185	146,135	121,892	Brésil
Bolivia	1 000 Pesos	84,175	84,175	75,569	50,000	→	→	Bolivie
Uruguay	1 000 Pesos	4 000,000	3 846,154	1 776,199	1 142,857	822,368	434,972	Uruguay
Argentina	1 000 Pesos	264,901	216,497	122,459	106,906	112,714	36,928	Argentine
Cyprus	1 000 Pounds	2 400,000	2 435,500	2 607,100	2 861,200	2 742,600	2 711,100	Chypre
Lebanon	1 000 Pounds	305,904	309,818	327,794	383,083	429,590		Liban
Syria	1 000 Pounds	261,780	→	→	261,725	268,637	270,270	Syrie
Iraq	1 000 Dinars	2 800,000	2 820,000	3 040,000	3 349,700	3 377,800	3 377,800	Irak
Iran	1 000 Rials	13,201	→	→	14,518	14,787	14,784	Iran
Israel	1 000 Pounds	285,714	267,860	238,095	238,095	222,222	156,495	Israël
Jordan	1 000 Dinars	2 800,000	→	→	3 055,000	3 119,800	3 130,500	Jordanie
Saudi Arabia	1 000 Riyals	222,222	222,876	241,266	270,168	281,690	284,285	Arabie Saoudite
Kuwait	1 000 Dinars	2 800,000	2 808,500	3 040,000	3 389,800	3 410,400	3 448,300	Koweït
Bahrain	1 000 Dinars	2 100,000	2 106,400	2 280,000	2 504,600	2 533,300	2 528,400	Bahrein
Qatar	1 000 Riyals	210,000	210,640	228,000	250,460	253,330	254,410	Qatar
South Yemen	1 000 Dinars	2 400,000	2 407,300	2 605,700	2 862,400	2 895,200	2 895,200	Yémen du Sud
Pakistan	1 000 Rupees	209,996	209,996	111,844	99,771	100,695	100,695	Pakistan
India	1 000 Rupees	133,333	133,316	131,683	129,166	123,426	119,389	Inde
Bangladesh	1 000 Taka	128,849	128,849	131,666	129,166	123,259	83,202	Bangla Desh
Sri Lanka	1 000 Rupees	167,999	168,492	166,622	156,133	150,410	141,848	Sri Lanka
Burma	1 000 Kyats	210,000	207,434	183,362	203,791	205,859	154,938	Birmanie
Thailand	1 000 Bahts	48,077	→	→	48,499	49,080	49,070	Thaïlande
South Vietnam	1 000 Piastres	8,475	8,475	2,759	1,993	1,581		Vietnam du Sud
Indonesia	1 000 Rupiahs	2,740	2,542	2,410	→	→	→	Indonésie
Malaysia	1 000 Malays. \$	326,669	327,622	354,660	409,283	415,438	416,441	Malaysia
Singapore	1 000 Singap. \$	326,669	328,106	355,973	409,232	410,357	421,710	Singapour
Philippines	1 000 Pesos	166,340	156,875	149,934	148,115	147,111	137,631	Philippines
South Korea	1 000 Won	3,221	2,851	2,538	2,509	2,464	2,066	Corée du Sud
Japan	1 000 Yen	2,778	2,851	3,247	3,674	3,430	3,369	Japon
Taiwan	1 000 NT \$	25,000	→	→	26,138	26,316	26,316	T'ai-wan
Australia	1 000 Austral. \$	1 120,000	1 134,200	1 192,300	1 422,700	1 440,800	1 310,200	Australie
New Zealand	1 000 New Z. \$	1 120,000	1 136,100	1 195,000	1 363,000	1 401,100	1 214,600	Nouvelle-Zélande

Source: International Financial Statistics.

*) Weighted average of the conversion rates used for imports and exports by the United Nations.

Moyenne pondérée des taux de conversion utilisés pour les importations et les exportations par les Nations Unies.

Landefortegnelse 1976

Länderverzeichnis 1976

Country nomenclature 1976

EUROPA

EUROPA

EUROPE

Zone

Fællesskabet

Gemeinschaft

Community

001	Frankrig
002	Belgien og Luxembourg
003	Holland
004	Forbundsrepublikken Tyskland
005	Italien
006	Det forenede Kongerige (UK)
007	Irland
008	Danmark

001	Frankreich
002	Belgien und Luxemburg
003	Niederlande
004	Bundesrepublik Deutschland
005	Italien
006	Vereinigtes Königreich
007	Irland
008	Dänemark

001	France
002	Belgium and Luxembourg
003	Netherlands
004	Federal Republic of Germany
005	Italy
006	United Kingdom
007	Ireland
008	Denmark

011
011
011
011
011
011
011
011

Øvrige Europa

Übrige Länder Europas

Other European Countries

024	Island
025	Færøerne
028	Norge
030	Sverige
032	Finland
036	Schweiz
038	Østrig
040	Portugal
042	Spanien
043	Andorra
044	Gibraltar
045	Vatikanstaten
046	Malta
048	Jugoslavien
050	Grækenland
052	Tyrkiet
056	Sovjetunionen
058	Den tyske demokratiske Republik
060	Polen
062	Tjekkoslaviet
064	Ungarn
066	Rumænien
068	Bulgarien
070	Albanien

024	Island
025	Färöer
028	Norwegen
030	Schweden
032	Finnland
036	Schweiz
038	Österreich
040	Portugal
042	Spanien
043	Andorra
044	Gibraltar
045	Vatikanstadt
046	Malta
048	Jugoslavien
050	Griechenland
052	Türkei
056	Sowjetunion
058	Deutsche Demokratische Republik
060	Polen
062	Tschechoslowakei
064	Ungarn
066	Rumänien
068	Bulgarien
070	Albanien

024	Iceland
025	Faroe Islands
028	Norway
030	Sweden
032	Finland
036	Switzerland
038	Austria
040	Portugal
042	Spain
043	Andorra
044	Gibraltar
045	Vatican City State
046	Malta
048	Yugoslavia
050	Greece
052	Turkey
056	Soviet Union
058	German Democratic Republic
060	Poland
062	Czechoslovakia
064	Hungary
066	Romania
068	Bulgaria
070	Albania

111
112
111
111
112
111
111
111
112
112
112
112
112
112
331
331
112
112
331
331
331
331
331
331

AFRKA

AFRIKA

AFRICA

Nordafrika

Nordafrika

North Africa

201	Spansk Sahara; Ceuta og Melilla
202	De kanariske Øer
204	Marokko
208	Algeriet
212	Tunesien
216	Libyen
220	Ægypten
224	Sudan

201	Spanische Sahara; Ceuta und Melilla
202	Kanarische Inseln
204	Marokko
208	Algerien
212	Tunesien
216	Libyen
220	Ägypten
224	Sudan

201	Spanish Sahara; Ceuta and Melilla	299
202	Canary Islands	299
204	Morocco	299
208	Algeria	299
212	Tunisia	299
216	Libya	299
220	Egypt	299
224	Sudan	221

Vestafrika

Westafrika

West Africa

228	Mauretania
232	Mali
236	Øvre Volta
240	Niger
244	Tschad
247	De kapverdiske Øer
248	Senegal
252	Gambia
257	Guinea-Bissau
260	Guinea
264	Sierra Leone
268	Liberia
272	Elfenbenskysten
276	Ghana
280	Togo
284	Dahomey
288	Nigeria

228	Mauretania
232	Mali
236	Obervolta
240	Niger
244	Tschad
247	Kapverdiske Inseln
248	Senegal
252	Gambia
257	Guinea-Bissau
260	Guinea
264	Sierra Leone
268	Liberia
272	Elfenbeinküste
276	Ghana
280	Togo
284	Dahomey
288	Nigeria

228	Mauritania	221
232	Mali	221
236	Upper Volta	221
240	Niger	221
244	Chad	221
247	Cape Verde Islands	299
248	Senegal	221
252	Gambia	221
257	Guinea Bissau	221
260	Guinea	221
264	Sierra Leone	221
268	Liberia	221
272	Ivory Coast	221
276	Ghana	221
280	Togo	221
284	Dahomey	221
288	Nigeria	221

Central-, Øst- og Sydafrika

Zentral-, Ost- und Südafrika

Central, East and South Africa

302	Cameroun
306	Den centralafrikanske Republik
310	Ækvatorial Guinea

302	Kamerun
306	Zentralafrikanische Republik
310	Äquatorialguinea

302	Cameroon	221
306	Central African Republic	221
310	Equatorial Guinea	221

Nomenclature des pays 1976

Nomenclatura dei paesi 1976

Landennomenclatuur 1976

EUROPE

EUROPA

EUROPA

Zone

Communauté

Comunità

Gemeenschap

001 France
002 Belgique et Luxembourg
003 Pays-Bas
004 République fédérale d'Allemagne
005 Italie
006 Royaume-Uni
007 Irlande
008 Danemark

001 Francia
002 Belgio e Lussemburgo
003 Paesi Bassi
004 Repubblica federale di Germania
005 Italia
006 Regno Unito
007 Irlanda
008 Danimarca

001 Frankrijk
002 België en Luxemburg
003 Nederland
004 Bondsrepubliek Duitsland
005 Italië
006 Verenigd Koninkrijk
007 Ierland
008 Denemarken

011
011
011
011
011
011
011
011

Autres pays d'Europe

Altri paesi d'Europa

Overige Europese Landen

024 Islande
025 Iles Féroé
028 Norvège
030 Suède
032 Finlande
036 Suisse
038 Autriche
040 Portugal
042 Espagne
043 Andorre
044 Gibraltar
045 Cité du Vatican
046 Malte
048 Yougoslavie
050 Grèce
052 Turquie
056 Union soviétique
058 République démocratique allemande
060 Pologne
062 Tchécoslovaquie
064 Hongrie
066 Roumanie
068 Bulgarie
070 Albanie

024 Islanda
025 Isole Faerøer
028 Norvegia
030 Svezia
032 Finlandia
036 Svizzera
038 Austria
040 Portogallo
042 Spagna
043 Andorra
044 Gibilterra
045 Città del Vaticano
046 Malte
048 Iugoslavia
050 Grecia
052 Turchia
056 Unione Sovietica
058 Repubblica democratica tedesca
060 Polonia
062 Cecoslovacchia
064 Ungheria
066 Romaniaa
068 Bulgaria
070 Albanie

024 IJsland
025 Faerøer
028 Noorwegen
030 Zweden
032 Finland
036 Zwitserland
038 Oostenrijk
040 Portugal
042 Espagne
043 Andorra
044 Gibraltar
045 Vaticaanstad
046 Malta
048 Joegoslavië
050 Griekenland
052 Turkije
056 Sowjet-Unie
058 Duitse Democratische Republiek
060 Polen
062 Tsjechoslowakije
064 Hongarije
066 Roemenië
068 Bulgarije
070 Albanie

111
112
111
111
112
111
111
111
111
112
112
112
112
112
112
112
112
112
112
112
112
331
331
331
331
331
331
331
331

AFRIQUE

AFRICA

AFRIKA

Afrique du Nord

Africa settentrionale

Noord-Afrika

201 Sahara espagnol; Ceuta et Melilla
202 Iles Canaries
204 Maroc
208 Algérie
212 Tunisie
216 Libye
220 Égypte
224 Soudan

201 Sahara spagnolo; Ceuta e Melilla
202 Isole Canarie
204 Marocco
208 Algeria
212 Tunisia
216 Libia
220 Egitto
224 Sudan

201 Spaanse Sahara; Ceuta en Melilla
202 Kanarische eilanden
204 Marokko
208 Algerië
212 Tunesië
216 Libië
220 Egypte
224 Soedan

299
299
299
299
299
299
299
299
221

Afrique occidentale

Africa occidentale

West-Afrika

228 Mauritanie
232 Mali
236 Haute-Volta
240 Niger
244 Tchad
247 Iles du Cap-Vert
248 Sénégal
252 Gambie
257 Guinée-Bissau
260 Guinée
264 Sierra Leone
268 Libéria
272 Côte-d'Ivoire
276 Ghana
280 Togo
284 Dahomey
288 Nigeria

228 Mauritania
232 Mali
236 Alto Volta
240 Niger
244 Ciad
247 Isole del Capo Verde
248 Senegal
252 Gambia
257 Guinea-Bissau
260 Guinea
264 Sierra Leone
268 Liberia
272 Costa d'Avorio
276 Ghana
280 Togo
284 Dahomey
288 Nigeria

228 Mauretanië
232 Mali
236 Opper-Volta
240 Niger
244 Tsjaad
247 Kaapverdise eilanden
248 Senegal
252 Gambia
257 Guinee-Bissau
260 Guinea
264 Sierra Leone
268 Liberia
272 Ivoorkust
276 Ghana
280 Togo
284 Dahomey
288 Nigeria

221
221
221
221
221
299
221
221
221
221
221
221
221
221
221
221
221
221
221
221

Afrique centrale, orientale et australe

Africa centrale, orientale e meridionale

Centraal-, Oost- en Zuid-Afrika

302 Cameroun
306 République centrafricaine
310 Guinée équatoriale

302 Camerun
306 Repubblica Centrafricana
310 Guinea equatoriale

302 Kameroen
306 Centraal-Afrikaanse Republiek
310 Equatorial Guinea

221
221
221

Dansk		Deutsch		English		Zone
311	São Tomé og Príncipe	311	São Tomé und Príncipe	311	São Tomé and Príncipe	299
314	Gabon	314	Gabun	314	Gabon	221
318	Congo	318	Kongo	318	Congo	221
322	Zaire	322	Zaire	322	Zaire	221
324	Rwanda	324	Rwanda	324	Rwanda	221
328	Burundi	328	Burundi	328	Burundi	221
329	St. Helena og tilhørende områder	329	St. Helena und zugehörige Gebiete	329	St. Helena and dependencies	223
330	Angola	330	Angola	330	Angola	299
334	Etiopien	334	Äthiopien	334	Ethiopia	221
338	Det franske territorium Afar og Issa	338	Französisches Afar- und Issagebiet	338	French Territory of the Afars and Issas	223
342	Somalia	342	Somalia	342	Somalia	221
346	Kenya	346	Kenia	346	Kenya	221
350	Uganda	350	Uganda	350	Uganda	221
352	Tanzania	352	Tansania	352	Tanzania	221
355	Seychellerne og tilhørende områder	355	Seychellen und zugehörige Gebiete	355	Seychelles and dependencies	223
357	Britiske områder i Det indiske Ocean	357	Britisches Gebiet im Indischen Ozean	357	British Indian Ocean Territory	223
366	Mozambique	366	Mosambik	366	Mozambique	299
370	Madagascar	370	Madagascar	370	Madagascar	221
372	Réunion	372	Réunion	372	Réunion	222
373	Mauritius	373	Mauritius	373	Mauritius	221
376	Comorerne	376	Komoren	376	Comoros	223
378	Zambia	378	Sambia	378	Zambia	221
382	Rhodesia	382	Rhodesien	382	Rhodesia	299
386	Malawi	386	Malawi	386	Malawi	221
390	Den sydafrikanske Republik	390	Republik Südafrika	390	Republic of South Africa	199
391	Botswana	391	Botswana	391	Botswana	221
393	Swaziland	393	Swasiland	393	Swaziland	221
395	Lesotho	395	Lesotho	395	Lesotho	221
AMERIKA						
Nordamerika						
400	USA	400	Vereinigte Staaten von Amerika	400	United States of America	115
404	Canada	404	Kanada	404	Canada	115
406	Grønland	406	Grönland	406	Greenland	222
408	St. Pierre og Miquelon	408	St. Pierre und Miquelon	408	St. Pierie and Miquelon	223
Mellem- og Sydamerika						
412	Mexico	412	Mexiko	412	Mexico	299
413	Bermudøerne	413	Bermuda	413	Bermuda	223
416	Guatemala	416	Guatemala	416	Guatemala	299
421	Belize	421	Belize	421	Belize	223
424	Honduras	424	Honduras	424	Honduras	299
428	El Salvador	428	El Salvador	428	El Salvador	299
432	Nicaragua	432	Nicaragua	432	Nicaragua	299
436	Costa Rica	436	Costa Rica	436	Costa Rica	299
440	Panama	440	Panama	440	Panama	299
444	Panama-Kanalzone	444	Panamakanal-Zone	444	Panama Canal Zone	299
448	Cuba	448	Kuba	448	Cuba	399
452	Haiti	452	Haiti	452	Haiti	299
453	Bahamaøerne	453	Bahamas	453	Bahamas	221
454	Turks- og Caicosøerne	454	Turks- und Caicosøerne	454	Turks and Caicos Islands	223
456	Den dominikanske Republik	456	Dominikanske Republik	456	Dominican Republic	299
457	De amerikanske Jomfruøer	457	Amerikanske Jungfernøerne	457	Virgin Islands of the United States	299
458	Guadeloupe	458	Guadeloupe	458	Guadeloupe	222
462	Martinique	462	Martinique	462	Martinique	222
463	Caymanøerne	463	Kaimanøerne	463	Cayman Islands	223
464	Jamaica	464	Jamaica	464	Jamaica	221
469	Barbados	469	Barbados	469	Barbados	221
471	Vestindien	471	Westindien	471	West Indies	223
472	Trinidad og Tobago	472	Trinidad und Tobago	472	Trinidad and Tobago	221
473	Grenada	473	Grenada	473	Grenada	221
476	De hollandske Antiller	476	Niederländische Antillen	476	Netherlands Antilles	223
480	Colombia	480	Kolumbien	480	Colombia	299
484	Venezuela	484	Venezuela	484	Venezuela	299
488	Guyana	488	Guayana	488	Guyana	221
492	Surinam	492	Surinam	492	Surinam	299
496	Fransk Guyana	496	Französisch-Guyana	496	French Guiana	222
500	Ecuador	500	Ecuador	500	Ecuador	299
504	Peru	504	Peru	504	Peru	299
508	Brasilien	508	Brasilien	408	Brazil	299
512	Chile	512	Chile	512	Chile	299
516	Bolivia	516	Bolivien	516	Bolivia	299
520	Paraguay	520	Paraguay	520	Paraguay	299
524	Uruguay	524	Uruguay	524	Uruguay	299
528	Argentina	528	Argentinien	528	Argentina	299
529	Falklandsøerne og tilhørende områder	529	Falklandøerne og zugehörige Gebiete	529	Falklands Islands and dependencies	223
AMERICA						
North America						
Central and South America						

Français		Italiano		Nederlands		Zone
311	São Tomé et Príncipe	311	São-Tomé e Príncipe	311	São Tomé en Principe	299
314	Gabon	314	Gabon	314	Gabon	221
318	Congo	318	Congo	318	Kongo	221
322	Zaire	322	Zaire	322	Zaire	221
324	Rwanda	324	Ruanda	324	Rwanda	221
328	Burundi	328	Burundi	328	Boeroendi	221
329	Sainte-Hélène et dépendances	329	Sant'Elena e dipendenze	329	St. Helena en onderhorigheden	223
330	Angola	330	Angola	330	Angola	299
334	Éthiopie	334	Etiopia	334	Ethiopië	221
338	Territoire français des Afars et des Issas	338	Territorio francese degli Afars e degli Issas	338	Frans Afar- en Issa-gebied	223
342	Somalie	342	Somalia	342	Somalia	221
346	Kenya	346	Kenia	346	Kenia	221
350	Ouganda	350	Uganda	350	Oeganda	221
352	Tanzanie	352	Tanzania	352	Tanzania	221
355	Seychelles et dépendances	355	Seychelles e dipendenze	355	Seychellen en onderhorigen	223
357	Territoire britannique de l'océan Indien	357	Territorio britannico dell'Oceano Indiano	357	Brits gebied in de Indische Oceaan	223
366	Mozambique	366	Mozambico	366	Mozambique	299
370	Madagascar	370	Madagascar	370	Madagascar	221
372	Réunion	372	Riunione	372	Réunion	222
373	Maurice	373	Maurizio	373	Mauritius	221
376	Comores	376	Comore	376	Comoren	223
378	Zambie	378	Zambia	378	Zambia	221
382	Rhodésie	382	Rhodesia	382	Rhodesië	299
386	Malawi	386	Malawi	386	Malawi	221
390	République d'Afrique du Sud	390	Repubblica del Sud Africa	390	Republiek Zuid-Afrika	199
391	Botswana	391	Botswana	391	Botswana	221
393	Swaziland	393	Swaziland	393	Swaziland	221
395	Lesotho	395	Lesotho	395	Lesotho	221

AMÉRIQUE

Amérique du Nord

400	États-Unis d'Amérique
404	Canada
406	Groenland
408	Saint-Pierre et Miquelon

Amérique centrale et du Sud

412	Mexique
413	Bermudes
416	Guatemala
421	Belize
424	Honduras
428	El Salvador
432	Nicaragua
436	Costa Rica
440	Panama
444	Zone du Canal de Panama
448	Cuba
452	Haiti
453	Bahamas
454	Iles Turks et Caicos
456	République dominicaine
457	Iles Vierges des États-Unis
458	Guadeloupe
462	Martinique
463	Iles Cayman
464	Jamaïque
469	La Barbade
471	Indes occidentales
472	Trinidad et Tobago
473	Grenada
476	Antilles néerlandaises
480	Colombie
484	Venezuela
488	Guyana
492	Surinam
496	Guyane française
500	Équateur
504	Pérou
508	Brésil
512	Chili
515	Bolivie
520	Paraguay
524	Uruguay
528	Argentine
529	Iles Falkland et dépendances

AMERICA

America settentrionale

400	Stati Uniti d'America
404	Canada
406	Groenlandia
408	Saint-Pierre e Miquelon

America centrale e del sud

412	Messico
413	Bermude
416	Guatemala
421	Belize
424	Honduras
428	El Salvador
432	Nicaragua
436	Costarica
440	Panama
444	Zona del Canale di Panama
448	Cuba
452	Haiti
453	Bahamas
454	Isole Turks e Caicos
456	Repubblica Dominicana
457	Isole Vergini degli Stati Uniti
458	Guadalupa
462	Martinica
463	Isole Cayman
464	Giamaica
469	Barbados
471	Indie occidentali
472	Trinidad e Tobago
473	Grenada
476	Antille olandesi
480	Colombia
484	Venezuela
488	Guyana
492	Suriname
496	Guyana francese
500	Ecuador
504	Perù
508	Brasile
512	Cile
516	Bolivia
520	Paraguay
524	Uruguay
528	Argentina
529	Isole Falkland e dipendenze

AMERIKA

Noord-Amerika

400	Verenigde Staten van Amerika
404	Canada
406	Groenland
408	St. Pierre en Miquelon

Midden- en Zuid-Amerika

412	Mexico	299
413	Bermuda	223
416	Guatemala	299
421	Belize	223
424	Honduras	299
428	El Salvador	299
432	Nicaragua	299
436	Costa Rica	299
440	Panama	299
444	Panamakanaalzone	299
448	Cuba	399
452	Haiti	299
453	Bahamas	221
454	Turks- en Caicos-eilanden	223
456	Dominicaanse Republiek	299
457	Maagdeneilanden behorende tot de Verenigde Staten	299
458	Guadeloupe	222
462	Martinique	222
463	Cayman-eilanden	223
464	Jamaica	221
469	Barbados	221
471	West-Indië	223
472	Trinidad en Tobago	221
473	Grenada	221
476	Nederlandse Antillen	223
480	Columbia	299
484	Venezuela	299
488	Guyana	221
492	Suriname	299
496	Frans-Guyana	222
500	Ecuador	299
504	Peru	299
508	Brazilië	299
512	Chili	299
516	Bolivië	299
520	Paraguay	299
524	Uruguay	299
528	Argentinië	299
529	Falklandeilanden en onderhorigen	223

Dansk

Deutsch

English

ASIEN

ASIEN

ASIA

Zone

Nær- og Mellemøsten

Naher und Mittlerer Osten

Near and Middle East

600	Cypern
604	Libanon
608	Syrien
612	Irak
616	Iran
624	Israel
628	Jordan
632	Saudi Arabien
636	Kuwait
640	Bahrein
644	Qatar
647	De forenede arabiske Emirater
649	Oman
652	Nordyemen
656	Sydyemen

600	Zypern
604	Libanon
608	Syrien
612	Irak
616	Iran
624	Israel
628	Jordanien
632	Saudi-Arabien
636	Kuwait
640	Bahrain
644	Katar
647	Vereinigte Arabische Emirate
649	Oman
652	Nordjemen
656	Südjemen

600	Cyprus	299
604	Lebanon	299
608	Syria	299
612	Iraq	299
616	Iran	299
624	Israel	299
628	Jordan	299
632	Saudi Arabia	299
636	Kuwait	299
640	Bahrain	299
644	Qatar	299
647	United Arab Emirates	299
649	Oman	299
652	North Yemen	299
656	South Yemen	299

Øvrige Asien

Übrige Länder Asiens

Other Asian Countries

660	Afghanistan
662	Pakistan
664	Indien
666	Bangladesh
667	Maldiverne
669	Sri Lanka
672	Nepal
675	Bhutan
676	Burma
680	Thailand
684	Laos
688	Nordvietnam
692	Sydvietnam
696	Cambodia
700	Indonesien
701	Malaysia
703	Brunei
704	Portugisisk Timor
706	Singapore
708	Philippinerne
716	Mongoliet
720	Kina
724	Nordkorea
728	Sydkorea
732	Japan
736	Taiwan
740	Hongkong
743	Macao

660	Afghanistan
662	Pakistan
664	Indien
666	Bangladesh
667	Malediven
669	Sri Lanka
672	Nepal
675	Bhutan
676	Birma
680	Thailand
684	Laos
688	Nordvietnam
692	Südvietnam
696	Kambodscha
700	Indonesien
701	Malaysia
703	Brunei
704	Portugiesisch-Timor
706	Singapur
708	Philippinen
716	Mongolei
720	China
724	Nordkorea
728	Südkorea
732	Japan
736	Taiwan
740	Hongkong
743	Macao

660	Afghanistan	299
662	Pakistan	299
664	India	299
666	Bangladesh	299
667	Maldives	299
669	Sri Lanka	299
672	Nepal	299
675	Bhutan	299
676	Burma	299
680	Thailand	299
684	Laos	299
688	North Vietnam	399
692	South Vietnam	299
696	Cambodia	299
700	Indonesia	299
701	Malaysia	299
703	Brunei	223
704	Portuguese Timor	299
706	Singapore	299
708	Philippines	299
716	Mongolia	399
720	China	399
724	North Korea	399
728	South Korea	299
732	Japan	199
736	Taiwan	299
740	Hong Kong	299
743	Macao	299

AUSTRALIEN, OCEANIEN OG ANDRE OMRÅDER

AUSTRALIEN, OZEANIEN UND ÜBRIGE GEBIETE

AUSTRALASIA, OCEANIA AND OTHER TERRITORIES

800	Australien
801	Papua Ny Guinea
802	Australisk Oceanien
803	Nauru
804	New Zealand
808	Amerikansk Oceanien
809	Ny Caledonien og tilhørende områder
811	Wallis og Futuna
812	Britisk Oceanien
814	New Zealandsk Oceanien
815	Fiji
816	Ny Hebriderne
817	Tonga
819	Vest Samoa
822	Fransk Polynesien
890	Polarområder

800	Australien
801	Papua Neuguinea
802	Australisch-Ozeanien
803	Nauru
804	Neuseeland
808	Amerikanisch-Ozeanien
809	Neukaledonien und zugehörige Gebiete
811	Wallis und Futuna
812	Britisch-Ozeanien
814	Neuseeländisch-Ozeanien
815	Fidschi
816	Neue Hebriden
817	Tonga
819	Westsamoa
822	Französische-Polynesien
890	Polargebiete

800	Australia	199
801	Papua New Guinea	299
802	Australian Oceania	299
803	Nauru	299
804	New Zealand	199
808	American Oceania	299
809	New Caledonia and dependencies	223
811	Wallis and Futuna Islands	223
812	British Oceania	223
814	New Zealand Oceania	299
815	Fiji	221
816	New Hebrides	223
817	Tonga	221
819	Western Samoa	221
822	French Polynesia	223
890	Polar Regions	299

I ØVRIGT

VERSCHIEDENES

MISCELLANEOUS

950	Provierterning og bunkring
958	Ikke nærmere angivet land eller område
977	Lande og områder, for hvilke der ikke offentliggøres oplysninger

950	Schiffs- und Luftfahrzeugbedarf
958	Nicht ermittelte Länder und Gebiete
977	Aus wirtschaftlichen oder militärischen Gründen nicht nachgewiesene Länder und Gebiete

950	Stores and provisions	900
958	Countries and territories not determined	900
977	Countries and territories not disclosed for commercial or military reasons	900

Français

Italiano

Nederlands

ASIE		ASIA		AZIË		Zone
Proche et Moyen-Orient		Vicino e Medio Oriente		Nabije en Midden-Oosten		
600	Chypre	600	Cipro	600	Cyprus	299
604	Liban	604	Libano	604	Libanon	299
608	Syrie	608	Siria	608	Syrië	299
612	Irak	612	Irak	612	Irak	299
616	Iran	616	Iran	616	Iran	299
624	Israël	624	Israele	624	Israël	299
628	Jordanie	628	Giordania	628	Jordanië	299
632	Arabie Saoudite	632	Arabia Saudita	632	Saoedi-Arabië	299
636	Koweït	636	Kuwait	636	Koeweït	299
640	Bahreïn	640	Bahreïn	640	Bahreïn	299
644	Qatar	644	Qatar	644	Katar	299
647	Émirats arabes unis	647	Emirati arabi uniti	647	Verenigde Arabische Emiraten	299
649	Oman	649	Oman	649	Oman	299
652	Yémen du Nord	652	Yemen del Nord	652	Noord-Jemen	299
656	Yémen du Sud	656	Yemen del Sud	656	Zuid-Jemen	299
Autres pays d'Asie		Altri paesi d'Asia		Overige Aziatische landen		
660	Afghanistan	660	Afganistan	660	Afghanistan	299
662	Pakistan	662	Pakistan	662	Pakistan	299
664	Inde	664	India	664	India	299
666	Bangla Desh	666	Bangladesh	666	Bangla Desh	299
667	Maldives	667	Maldive	667	Malediven	299
669	Sri Lanka	669	Sri Lanka	669	Sri Lanka	299
672	Népal	672	Nepal	672	Nepal	299
675	Bhoutan	675	Bhutan	675	Bhoetan	299
676	Birmanie	676	Birmania	676	Birma	299
680	Thaïlande	680	Tailandia	680	Thailand	299
684	Laos	684	Laos	684	Laos	299
688	Vietnam du Nord	688	Vietnam del Nord	688	Noord-Vietnam	399
692	Vietnam du Sud	692	Vietnam del Sud	692	Zuid-Vietnam	299
696	Cambodge	696	Cambogia	696	Cambodja	299
700	Indonésie	700	Indonesia	700	Indonesië	299
701	Malaysia	701	Malaysia	701	Maleisië	299
703	Brunei	703	Brunei	703	Brunei	223
704	Timor portugais	704	Timor portoghese	704	Portugees Timor	299
706	Singapour	706	Singapore	706	Singapore	299
708	Philippines	708	Filippine	708	Filippijnen	299
716	Mongolie	716	Mongolia	716	Mongolië	399
720	Chine	720	Cina	720	China	399
724	Corée du Nord	724	Corea del Nord	724	Noord-Korea	399
728	Corée du Sud	728	Corea del Sud	728	Zuid-Korea	299
732	Japon	732	Giappone	732	Japan	199
736	T'ai-wan	736	Taiwan	736	Taiwan	299
740	Hong-Kong	740	Hong Kong	740	Hong-Kong	299
743	Macao	743	Macao	743	Macao	299
AUSTRALIE, OCÉANIE ET AUTRES TERRITOIRES		AUSTRALIA, OCEANIA ED ALTRI TERRITORI		AUSTRALIË, OCEANIË EN OVERIGE GEBIEDEN		
800	Australie	800	Australia	800	Australië	199
801	Papouasie, Nouvelle-Guinée	801	Papuasia-Nuova Guinea	801	Papoea Nieuw-Guinea	299
802	Océanie australienne	802	Oceania australiana	802	Australisch-Oceanië	299
803	Nauru	803	Nauru	803	Nauroe	299
804	Nouvelle-Zélande	804	Nuova Zelanda	804	Nieuw-Zeeland	199
808	Océanie américaine	808	Oceania americana	808	Amerikaans-Oceanië	299
809	Nouvelle-Calédonie et dépendances	809	Nuova Caledonia e dipendenze	809	Nieuw-Caledonië en onderhorigheden	223
811	Iles Wallis et Futuna	811	Isole Wallis e Futuna	811	Wallis- en Futuna-eilanden	223
812	Océanie britannique	812	Oceania britannica	812	Brits-Oceanië	223
814	Océanie néo-zélandaise	814	Oceania neozelandese	814	Nieuw-Zeelands-Oceanië	299
815	Fidji	815	Figi	815	Fidzji-eilanden	221
816	Nouvelles-Hébrides	816	Nuove Ebridi	816	Nieuwe Hebriden	223
817	Tonga	817	Tonga	817	Tonga	221
819	Samoa occidentales	819	Samoa occidentali	819	West-Samoa	221
822	Polynésie française	822	Polinesia francese	822	Frans-Polynesië	223
890	Régions polaires	890	Regioni polari	890	Poolgebieden	299
DIVERS		DIVERSI		OVERIGE		
950	Avitaillement et soutage	950	Provviste e dotazioni di bordo	950	Boordprovisie en -benodigdheden alsmede bunkermateriaal	900
958	Pays et territoires non déterminés	958	Paesi e territori non determinati	958	Niet nader bepaalde landen en gebieden	900
977	Pays et territoires non précisés pour des raisons commerciales ou militaires	977	Paesi e territori non precisati per ragioni commerciali o militari	977	Om commerciële of militaire redenen niet nader aangegeven landen en gebieden	900

Dansk	Deutsch	English	Zone
ØKONOMISKE ZONER	WIRTSCHAFTSRÄUME	ECONOMIC ZONES	
Grand total Samtlige oprindelses- og bestemmelseslande	Grand total Insgesamt der Ursprungs- oder Bestimmungsländer	Grand total Grand total of importing or exporting countries	
Intra-EC (EUR-9) EF-medlemsstaterne	Intra-EC (EUR-9) Mitgliedstaaten der EG	Intra-EC (EUR-9) Member States of the EC	011
Extra-EC (EUR-9) Samtlige lande minus EF-medlemsstaterne	Extra-EC (EUR-9) Insgesamt auschl. der EG-Mitgliedstaaten	Extra-EC (EUR-9) General total less Member States	012
Class 1 Industrialiserede vestlige tredjelande	Class 1 Industrialisierte westliche Drittländer	Class 1 Western industrialized third countries	100
EFTA Europæiske Frihandelsområde	EFTA Europäische Freihandelsvereinigung	EFTA European Free Trade Area	111
Oth. West. Europe Andre vesteuropæiske lande	Oth. West. Europe Andere westeuropäische Länder	Oth. West. Europe Other Western European countries	112
USA and Canada Amerikas Forenede Stater og Canada	USA and Canada Vereinigte Staaten von Amerika und Kanada	USA and Canada United States of America and Canada	115
Others Class 1 Andre industrialiserede vestlige tredjelande	Others Class 1 Andere industrialisierte westliche Drittländer	Others Class 1 Other Western industrialized third countries	119
Class 2 Udviklingslande	Class 2 Entwicklungsländer	Class 2 Developing countries	200
ACP Staterne i Afrika, Vestindien og Stillehavet - Lomé-konventionen	ACP Länder Afrikas, der Karibik und des Pazifiks - Abkommen von Lomé	ACP Countries of Africa, the Caribbean and the Pacific - Lomé Convention	221
DOM Oversøiske landsdele af EF	DOM Überseeische Departements der EG	DOM Overseas administrative areas of the EC	222
TOM Oversøiske områder, associeret med EF	TOM Assoziierte überseeische Gebiete der EG	TOM Overseas territories affiliated to the EC	223
Others Class 2 Andre udviklingslande	Others Class 2 Andere Entwicklungsländer	Others Class 2 Other developing countries	299
Class 3 Statshandelslande	Class 3 Statshandelsländer	Class 3 Countries with state-trade	300
Eastern Europe Europæiske statshandelslande	Eastern Europe Europäische Staatshandelsländer	Eastern Europe European countries with state-trade	331
Other Class 3 Andre statshandelslande	Others Class 3 Andere Staatshandelsländer	Others Class 3 Other countries with state-trade	399
Miscellaneous I øvrigt	Miscellaneous Verschiedenes	Miscellaneous Miscellaneous	900

Français	Italiano	Nederlands	Zone
ZONES ÉCONOMIQUES	ZONE ECONOMICHE	ECONOMISCHE ZONES	
Monde Total général des pays d'origine ou de destination	Monde Totale generale dei paesi d'origine o di destinazione	Monde Algemeen totaal van de landen van oorsprong of bestemming	
Intra-CE (EUR-9) États membres de la CE	Intra-CE (EUR-9) Stati membri della CE	Intra-CE (EUR-9) Lid-Staten van de EG	011
Extra-CE (EUR-9) Total général moins les États membres de la CE	Extra-CE (EUR-9) Totale generale meno i Stati membri della CE	Extra-CE (EUR-9) Algemeen totaal min de Lid-Staten van de EG	012
Classe 1 Pays tiers industrialisés occidentaux	Classe 1 Paesi terzi occidentali industrializzati	Classe 1 Geïndustrialiseerde westerse derde landen	
AELE Association Européenne de Libre-Échange	AELE Associazione Europea di Libero Scambio	AELE Europese Vrijhandelsassociatie	111
Aut. Eur. occid. Autres pays de l'Europe occidentale	Aut. Eur. occid. Altri paesi dell'Europa occidentale	Aut. Eur. occid. Andere Westeuropese landen	112
USA et Canada États-Unis d'Amérique et Canada	USA et Canada Stati Uniti d'America e Canada	USA et Canada Verenigde Staten van Amerika en Canada	115
Aut. Classe 1 Autres pays tiers industrialisés occidentaux	Aut. Classe 1 Altri paesi terzi occidentali industrializzati	Aut. Classe 1 Andere geïndustrialiseerde westerse derde landen	199
Classe 2 Pays en voie de développement	Classe 2 Paesi in via di sviluppo	Classe 2 Ontwikkelingslanden	200
ACP Pays d'Afrique, des Caraïbes et du Pacifique - Convention de Lomé	ACP Paesi d'Africa, dei Caraibi e del Pacifico - convenzione di Lomé	ACP Landen in Afrika, het Caraïbische gebied en de Stille Oceaan - Overeenkomst van Lomé	221
DOM Départements d'Outre-Mer de la CE	DOM Dipartimenti d'Oltremare della CE	DOM Departementen overzee van de EG	222
TOM Territoires d'Outre-Mer associés à la CE	TOM Territori d'Oltremare associati alla CE	TOM Gebieden overzee geassocieerd met de EG	223
Aut. Classe 2 Autres pays en voie de développement	Aut. Classe 2 Altri paesi in via di sviluppo	Aut. Classe 2 Andere ontwikkelingslanden	299
Classe 3 Pays à commerce d'État	Classe 3 Paesi a commercio di Stato	Classe 3 Staatshandellanden	300
Europe orientale Pays européens à commerce d'État	Europe orientale Paesi europei a commercio di Stato	Europe orientale Europese Staatshandellanden	331
Aut. Classe 3 Autres pays à commerce d'État	Aut. Classe 3 Altri paesi a commercio di Stato	Aut. Classe 3 Andere Staatshandellanden	399
Divers non classé Divers n.d.a.	Divers non classé Diversi n.n.a.	Divers non classé Overige, n.a.g.	900

**Salgs- og abonnementskontorer - Vertriebsbüros - Sales Offices
Bureaux de vente - Uffici di vendita - Verkoopkantoren**

Belgique - België

Moniteur belge — Belgisch Staatsblad

Rue de Louvain 40-42 —
Leuvenseweg 40-42
1000 Bruxelles — 1000 Brussel
Tél. 512 0026
CCP 000-2005502-27
Postrekening 000-2005502-27

Sous-dépôt — Agentschap :

Librairie européenne —
Europese Boekhandel
Rue de la Loi 244 — Wetstraat 244
1040 Bruxelles — 1040 Brussel

Danmark

J.H. Schultz — Boghandel

Møntergade 19
1116 København K
Tel. 14 11 95
Girokonto 1195

BR Deutschland

Verlag Bundesanzeiger

5 Köln 1 — Breite Straße — Postfach 108 006
Tel. (0221) 21 03 48
(Fernschreiber : Anzeiger Bonn 08 882 595)
Postscheckkonto 834 000 Köln

France

*Service de vente en France des publications
des Communautés européennes*

Journal officiel

26, rue Desaix
75732 Paris Cedex 15
Tél. (1) 57 86 139 — CCP Paris 23-96

Ireland

Stationery Office

Beggar's Bush
Dublin 4
Tel. 68 84 33

Italia

Libreria dello Stato

Piazza G. Verdi 10
00198 Roma — Tel. (6) 8508
Telex 62008
CCP 1/2640

Agenzie :

00187 Roma — Via XX Settembre
(Palazzo Ministero
del Tesoro)
20121 Milano — Galleria
Vittorio Emanuele 3
Tel. 806406

**Grand-Duché
de Luxembourg**

*Office des publications officielles
des Communautés européennes*

5, rue du Commerce
Boîte postale 1003 — Luxembourg
Tél. 49 00 81 — CCP 191-90
Compte courant bancaire :
BIL 8-109/6003/300

Nederland

Staatsdrukkerij- en uitgeverijbedrijf

Christoffel Plantijnstraat. 's-Gravenhage
Tel. (070) 81 45 11
Postgiro 42 53 00

United Kingdom

H.M. Stationery Office

P.O. Box 569
London SE1 9NH
Tel. (01) 928 6977, ext. 365

United States of America

European Community Information Service

2100 M Street N.W.
Suite 707
Washington D.C. 20037
Tel. 296 51 31

Schweiz - Suisse - Svizzera

Librairie Payot

6, rue Grenus
1211 Genève
Tél. 31 89 50
CCP 12-236 Genève

Sverige

Librairie C.E. Fritze

2, Fredsgatan
Stockholm 16
Post Giro 193, Bank Giro 73/4015

España

Librería Mundi-Prensa

Castelló 37
Madrid 1
Tel. 275 46 55

Andre lande · Andere Länder · Other countries · Autres pays · Altri paesi · Andere landen

Kontoret for De europæiske Fællesskabers officielle Publikationer - Amt für amtliche Veröffentlichungen der Europäischen Gemeinschaften - Office for Official Publications of the European Communities - Office des publications officielles des Communautés européennes - Ufficio delle pubblicazioni ufficiali delle Comunità europee - Bureau voor officiële publikaties der Europese Gemeenschappen

Luxembourg 5, rue du Commerce Boite postale 1003 Tél. 49 00 81 CCP 191-90 Compte courant bancaire BIL 8-109/6003/300

Pris pr. hæfte Dkr. 23,60
Einzelpreis DM 10,20
Single copie £ 1.85/\$ 4.30
Prix par numéro FF 18/FB 150
Prezzo unitario Lit. 2750
Prijs per nummer Fl. 10,40/FB 150

Helårsabonnement Dkr. 213
Jahresabonnement DM 92
Annual subscription £ 16.50/\$ 39
Abonnement annuel FF 162/FB 1350
Abbonamento annuale Lit. 24500
Jaarabonnement Fl. 94,50/FB 1350

KONTORET FOR DE EUROPÆISKE FÆLLESSKABERS OFFICIELLE PUBLIKATIONER
AMT FÜR AMTLICHE VERÖFFENTLICHUNGEN DER EUROPÄISCHEN GEMEINSCHAFTEN
OFFICE FOR OFFICIAL PUBLICATIONS OF THE EUROPEAN COMMUNITIES
OFFICE DES PUBLICATIONS OFFICIELLES DES COMMUNAUTÉS EUROPÉENNES
UFFICIO DELLE PUBBLICAZIONI UFFICIALI DELLE COMUNITÀ EUROPEE
BUREAU VOOR OFFICIËLE PUBLIKATIES DER EUROPESE GEMEENSCHAPPEN

Boîte postale 1003 - Luxembourg

CAAR760096AC