

eurostat

MÅNEDLIGE BULLETIN OVER UDENRIGSHANDELEN
MONATSBULLETIN DER AUSSENHANDELSSTATISTIK
MONTHLY EXTERNAL TRADE BULLETIN
BULLETIN MENSUEL DU COMMERCE EXTÉRIEUR
BOLLETTINO MENSILE DEL COMMERCIO ESTERO
MAANDBULLETIN VAN DE BUITENLANDSE HANDEL



**DE EUROPÆISKE FÆLLESSKABERS STATISTISKE KONTOR
STATISTISCHES AMT DER EUROPÄISCHEN GEMEINSCHAFTEN
STATISTICAL OFFICE OF THE EUROPEAN COMMUNITIES
OFFICE STATISTIQUE DES COMMUNAUTÉS EUROPÉENNES
ISTITUTO STATISTICO DELLE COMUNITÀ EUROPEE
BUREAU VOOR DE STATISTIEK DER EUROPESE GEMEENSCHAPPEN**

Luxembourg-Kirchberg, Boîte postale 1907 — Tél. 43011 Télex: Comeur Lu 3423
1049 Bruxelles, Bâtiment Berlaymont, Rue de la Loi 200 (Bureau de liaison) — Tél. 735 80 40

Denne publikation kan fås gennem de salgssteder, som er nævnt på omslagets tredje side i dette hæfte.

Diese Veröffentlichung ist bei den auf der dritten Umschlagseite aufgeführten Vertriebsbüros erhältlich.

This publication is obtainable from the sales offices mentioned on the inside back cover.

Pour obtenir cette publication, prière de s'adresser aux bureaux de vente dont les adresses sont indiquées à la page 3 de la couverture.

Per ottenere questa pubblicazione, si prega di rivolgersi agli uffici di vendita i cui indirizzi sono indicati nella 3ª pagina della copertina.

Deze publikatie is verkrijgbaar bij de verkoopkantoren waarvan de adressen op blz. 3 van het omslag vermeld zijn.

MÅNEDLIGE BULLETIN OVER UDENRIGSHANDELEN
MONATSBULLETIN DER AUSSENHANDELSSTATISTIK
MONTHLY EXTERNAL TRADE BULLETIN
BULLETIN MENSUEL DU COMMERCE EXTÉRIEUR
BOLLETTINO MENSILE DEL COMMERCIO ESTERO
MAANDBULLETIN VAN DE BUITENLANDSE HANDEL

11 - 1977

Manuskript afsluttet i november 1977
Manuskript abgeschlossen im November 1977
Manuscript completed in November 1977
Manuscrit terminé en novembre 1977
Manoscritto terminato in novembre 1977
Manuscript in november 1977 afgesloten

Indholdsgengivelse kun tilladt med angivelse af kilde
Inhaltswiedergabe nur mit Quellennachweis gestattet
Reproduction of the contents of this publication is subject to acknowledgment of the source
La reproduction des données est subordonnée à l'indication de la source
La riproduzione del contenuto è subordinata alla citazione della fonte
Het overnemen van gegevens is toegestaan mits duidelijke bronvermelding

Printed in Belgium 1977

Kat./cat.: CA-AR-77-011-6A-C

HENVISNING

Med øjeblikkelig virkning offentliggøres statistikkerne over Fællesskabets udenrigshandel og over samhandel mellem dets medlemsstater i europæiske regningsenheder (ERE), svarende til den, ved Kommissionens beslutning nr. 3289/75/EKSF af 18.12.1975, fastlagte definition. (EFT L 327 af 19.12.1975, side 4).

HINWEIS

Ab sofort werden die Statistiken des Außenhandels der Gemeinschaft und des Handels zwischen ihren Mitgliedstaaten veröffentlicht in Europäischen Rechnungseinheiten (ERE), entsprechend der durch Entscheidung der Kommission Nr. 3289/75/EGKS vom 18.12.1975 festgelegten Definition (Amtsblatt Nr. L 327 vom 19.12.1975, Seite 4).

NOTE

In future the External Trade Statistics of the Community and statistics of trade between Member States will be published in European Units of Account (EUA) as defined in Commission Decision No 3289/75/ECSC of 18 December 1975 (OJ L 327 of 19.12.1975, p. 4).

AVERTISSEMENT

Dorénavant les statistiques du commerce extérieur de la Communauté et du commerce entre ses États membres seront publiées en unités de compte européennes (UCE) selon la définition fixée par la décision de la Commission n° 3289/75/CECA du 18 décembre 1975 (JO n° L 327 du 19.12.1975, p. 4).

AVVERTIMENTO

D'ora in poi le statistiche del commercio estero della Comunità e del commercio fra gli Stati membri di essa saranno pubblicati in Unità di Conto Europee (UCE) secondo la definizione fissata dalla decisione della Commissione n. 3289/75/CECA del 18 dicembre 1975 (GU n. L 327 del 19.12.1975, p. 4).

OPMERKING

Van nu af aan worden de statistieken van de buitenlandse handel van de Gemeenschap en van de handel tussen de Lid-Staten gepubliceerd in Europese rekeneenheden (ERE), overeenkomstig de bepaling begrepen in de beslissing van de Commissie nr. 3289/75/EGKS van 18 december 1975 (Publikatieblad nr. L 327 van 19.12.1975, blz. 4).

Dansk

Forord

Den »Månedlige Bulletin over Udenrigshandelen« har til formål at give hurtig oplysning om den kortfristede udvikling af Fællesskabets udenrigshandel, samt om samhandelen mellem dets medlemsstater, såvel som om Fællesskabets stilling i handelen med tredje-lande.

Der offentliggøres her måneds- og kvartalsresultater, opdelt efter oprindelseslande (efter afsendelsesland for Benelux-staterne indtil 31. december 1976 og for Irland og Danmark indtil 31. december 1977) og bestemmelsesland, dels efter varer eller efter landområder og varekategorier. Årsresultaterne offentliggøres i særlige årbøger eller i tillæg til månedshæfterne. Man vil finde detaljerede opdelinger efter varer og lande i »Analytiske Tabeller NIMEXE« og i »Analytiske Tabeller CST (SITC)«, der udkommer årligt. Alle værdiangivelser vedrører specialhandelen (indtil 31. december 1977 henfører de dog til den almindelige handel for Det forenede Kongerige, Danmarks og Irlands vedkommende).

Priserne er angivet cif til grænsen ved vareindførsel, og fob fra grænsen ved vareudførsel.

I overensstemmelse med »Landefortegnelsen« er landene ordnet efter kontinenter og geografisk beliggenhed, tilnærmelsesvis i rækkefølgen vest-øst, nord-syd. Den fuldstændige tekst til denne fortegnelse — som også offentliggøres i De europæiske Fællesskabers Tidende — udkommer én gang årligt på de seks officielle sprog som bilag til denne publikation.

Varerne er klassificeret ifølge »Den internationale Handelsklassifikationsstandard« (CST eller SITC).

Statistik vedrørende Forbundsrepublikken Tyskland omfatter også Vest-Berlin. Handelen med Den tyske demokratiske Republik og Øst-Berlin er ikke omfattet af Forbundsrepublikken Tysklands udenrigshandelsstatistik.

Fra 1.1.1971 til 31.12.1976 blev oplysninger om Nederlandenes indførsel fra BLØU (Belgisk-Luxembourgsk Økonomisk Union) udarbejdet på basis af de tilsvarende oplysninger om BLØU's udførsel til Nederlandene og omvendt. Der er anvendt en kurs svarende til 1 000 FB = 72,40 FI. Fra den 17. september 1973 er kursen 1 000 FB = 68,95 FI.

Deutsch

Vorbemerkungen

Das „Monatsbulletin der Außenhandelsstatistik“ dient der möglichst schnellen Berichterstattung über die kurzfristige Entwicklung des Außenhandels der Gemeinschaft und des Handels zwischen ihren Mitgliedstaaten sowie über die Stellung der Gemeinschaft im Handel der Drittländer.

Ausgewiesen werden Monats- und Vierteljahresergebnisse aufgegliedert nach Ursprungs- (für die Benelux-Staaten bis 31. Dezember 1976 und für Irland und Dänemark bis 31. Dezember 1977), Herkunfts- und Bestimmungsländern, nach Waren und nach Zonen und Warenkategorien. Jahreszahlen bleiben besonderen Jahrbüchern oder Beilagen zum Monatsheft vorbehalten. Für detaillierte Aufgliederungen nach Waren und Ländern sei auf die jährlich herausgegebenen Veröffentlichungen „Analytische Übersichten NIMEXE“ und „Analytische Übersichten CST (SITC)“ verwiesen. Alle Angaben beziehen sich auf den Spezialhandel (für das Vereinigte Königreich, Dänemark und Irland jedoch bis zum 31. Dezember 1977 auf den Generalhandel).

Die Werte gelten cif nationale Grenze für die Einfuhr, fob nationale Grenze für die Ausfuhr.

Die Länder sind aufgrund des Länderverzeichnis nach Erdteilen und geographischer Lage annähernd in der Reihenfolge West-Ost, Nord-Süd angeordnet. Der vollständige Text dieses Verzeichnisses erscheint — abgesehen von seiner Veröffentlichung im Amtsblatt der Gemeinschaft — einmal jährlich in den sechs Amtssprachen, als Beilage zu diesem Monatsheft.

Die Waren sind gemäß dem „Internationalen Warenverzeichnis für den Außenhandel“ (CST oder SITC) geordnet.

Die Statistiken der Bundesrepublik Deutschland schließen das Gebiet von West-Berlin ein. Der Handel mit der Deutschen Demokratischen Republik und Berlin (Ost) ist in den Außenhandelsstatistiken der Bundesrepublik Deutschland nicht erfaßt.

Vom 1.1.1971 bis zum 31.12.1976 wurden die Angaben über die Einfuhr der Niederlande aus der BLWU aufgrund der entsprechenden Angaben über die Ausfuhr der BLWU nach den Niederlanden und umgekehrt aufbereitet und zwar zum Wechselkurs von 1 000 FB = 72,40 FI, ab 17. September 1973 zum Kurs von 1 000 FB = 68,95 FI.

English

Foreword

The "Monthly External Trade Bulletin" aims to provide the most rapid possible information on the short-term development of Community foreign trade and trade between Member States, and on the position of the Community in trade between third countries.

It records monthly and quarterly results broken down by country of origin (dispatching country for the Benelux countries until 31 December 1976 and for Ireland and Denmark until 31 December 1977) and of destination, by products, and by zones and categories of products. Annual figures are reserved for special yearbooks or supplements to the monthly Bulletin. For a more detailed account of products and countries the reader should refer to the annual publications "Analytical Tables NIMEXE" and "Analytical Tables CST (SITC)". All the figures refer to special trade (though to general trade until 31 December 1977 for the United Kingdom, Denmark and Ireland).

Values are cif national frontier for imports, fob national frontier for exports.

The countries are classified according to the "Country Nomenclature" by continents, and by geographical location approximately in the order west-east, north-south. Complete text of this nomenclature, in addition to its publication in the Official Journal of the European Communities, appears once a year in the six official languages as an appendix to this monthly publication.

The products are classified according to the "Standard International Trade Classification" (CST or SITC).

The statistics for the Federal Republic of Germany include the territory of West Berlin. Trade with the German Democratic Republic and East Berlin is not included in the Federal Republic's external trade statistics.

For the period 1.1.1971 to 31.12.1976, information on imports into the Netherlands from the BLEU is based on the relevant statistics on corresponding exports from the BLEU to the Netherlands and vice versa, at an exchange rate of initially FB 1 000 = FI 72.40 and from 17 September 1973 FB 1 000 = FI 68.95.

Avertissement

Le « Bulletin mensuel du commerce extérieur » a pour but de fournir dans les plus courts délais des données sur l'évolution à court terme du commerce extérieur de la Communauté et du commerce entre ses États membres, ainsi que sur la position de la Communauté dans le commerce des pays tiers.

Il y est rendu compte de résultats mensuels et trimestriels, ventilés par pays d'origine (par pays de provenance, pour les États membres du Benelux, jusqu'au 31 décembre 1976 et pour l'Irlande et le Danemark, jusqu'au 31 décembre 1977) et par pays de destination, par produits et par zones et catégories de produits. Les chiffres annuels sont réservés à des annuaires spéciaux ou à des suppléments du Bulletin mensuel. On trouvera des ventilations détaillées par produits et pays dans les publications annuelles consacrées aux « Tableaux analytiques NIMEXE » et aux « Tableaux analytiques CST (CTCI) ». Toutes les données concernent le commerce spécial (jusqu'au 31 décembre 1977, elles se rapportent toutefois au commerce général, pour le Royaume-Uni, le Danemark et l'Irlande).

Les valeurs s'entendent cif frontière nationale à l'importation, fob frontière nationale à l'exportation.

Les pays sont classés d'après la nomenclature des pays par continents et approximativement selon leur position géographique dans le sens ouest-est, nord-sud. Le texte complet de cette nomenclature — qui paraît aussi dans le Journal officiel des Communautés européennes —, est publié une fois par an en supplément au Bulletin mensuel, dans les six langues officielles.

Les produits sont classés selon la « Classification type pour le Commerce international » (CST ou CTCI).

Les statistiques de la république fédérale d'Allemagne couvrent le territoire de Berlin-Ouest. Le commerce avec la République démocratique allemande et Berlin-Est n'est pas compris dans les statistiques du commerce extérieur de la république fédérale d'Allemagne.

Entre le 1.1.1971 et le 31.12.1976, les données relatives aux importations des Pays-Bas en provenance de l'UEBL ont été établies à partir des données relatives aux exportations correspondantes de l'UEBL à destination des Pays-Bas et vice-versa, sur la base de 1 000 FB = 72,40 FI, depuis le 17 septembre 1973 sur la base de 1 000 FB = 68,95 FI.

Premessa

Scopo del « Bollettino mensile del commercio estero » è fornire con la massima tempestività possibile dati sull'andamento a breve termine del commercio estero della Comunità e del commercio tra gli Stati Membri, nonché sulla posizione che la Comunità occupa nel commercio dei paesi terzi.

La pubblicazione contiene i risultati mensili e trimestrali, suddivisi per paese di origine (o per paese di provenienza, limitatamente agli Stati membri del Benelux fino al 31 dicembre 1976, e all'Irlanda e alla Danimarca fino al 31 dicembre 1977) e per paese di destinazione, per prodotti, zone e categorie di prodotti. I dati annuali sono pubblicati in annuari speciali o in supplementi al Bollettino mensile. Suddivisioni più particolareggiate per prodotti e paesi sono disponibili nelle pubblicazioni annuali delle « Tavole analitiche NIMEXE » e delle « Tavole analitiche CST (CTCI) ». Tutti i dati si riferiscono al commercio speciale (tuttavia, per il Regno Unito, la Danimarca e l'Irlanda riguardano, fino al 31 dicembre 1977, il commercio generale).

I valori indicati s'intendono cif franco frontiera nazionale per le importazioni e fob franco frontiera nazionale per le esportazioni.

I paesi sono classificati per continenti, secondo la nomenclatura dei paesi, ed approssimativamente secondo la loro posizione geografica nel senso ovest-est, nord-sud. Il testo completo di detta nomenclatura è pubblicato — oltre che nella Gazzetta Ufficiale delle Comunità — una volta all'anno nelle sei lingue ufficiali, quale supplemento al Bollettino mensile.

I prodotti sono classificati secondo la « Classificazione tipo per il commercio internazionale » (CST o CTCI).

Le statistiche della Repubblica federale di Germania comprendono il territorio di Berlino Ovest. D'altra parte, le statistiche del commercio estero della Repubblica federale di Germania non comprendono il commercio con la Repubblica democratica tedesca e Berlino Ovest.

Fra il 1.1.1971 e il 31.12.1976 i dati relativi alle importazioni dei Paesi Bassi in provenienza dall'UEBL sono stati elaborati sulla scorta dei dati relativi alle corrispondenti esportazioni dell'UEBL a destinazione dei Paesi Bassi, e viceversa, applicando il tasso di conversione di 1 000 FB = 72,40 FI, modificato in 1 000 FB = 68,95 FI a partire dal 17 settembre 1973.

Opmerking vooraf

Het „Maandbulletin van de buitenlandse handel” dient tot bevordering van een zo snel mogelijke voorlichting over de ontwikkeling op korte termijn van de buitenlandse handel van de Gemeenschap en van de handel tussen de Lid-Statens onderling, alsmede over de relatieve positie van de Gemeenschap in de handel van derde landen.

In dit bulletin worden resultaten per maand en per kwartaal gepubliceerd, ingedeeld naar land van oorsprong (tot 31 december 1976 voor de Beneluxlanden en tot 31 december 1977 voor Ierland en Denemarken het land van herkomst), en land van bestemming, naar producten, zones en productencategorieën. Jaarcijfers worden uitsluitend in speciale jaarboeken of supplementen bij het maandbulletin vermeld. Voor een gedetailleerde indeling naar produkt en land wordt de lezer verwezen naar de jaarlijkse publikaties „Analytische tabellen van de buitenlandse handel NIMEXE” en „Analytische tabellen voor de buitenlandse handel CST (SITC)”. Alle gegevens hebben betrekking op de speciale handel (voor het Verenigd Koninkrijk, Ierland en Denemarken tot 31 december 1977 echter nog op de algemene handel).

De waarde is bij invoer de cif-waarde nationale grens en bij uitvoer de fob-waarde nationale grens.

De landen zijn aan de hand van de „landenlijst” ingedeeld naar werelddelen en geografische ligging, ongeveer in de volgorde west-oost, noord-zuid. De volledige tekst van deze nomenclatuur wordt in het Publikatieblad van de Europese Gemeenschappen gepubliceerd en verschijnt bovendien eenmaal per jaar als supplement bij dit maandbulletin in de zes officiële talen van de Gemeenschap.

De producten zijn overeenkomstig de „Internationale Goederennomenclatuur voor de buitenlandse handel” (CST of SITC) geclassificeerd.

Bij de statistieken van de Bondsrepubliek Duitsland is het gebied van West-Berlijn inbegrepen. De handel met de Duitse Democratische Republiek en Oost-Berlijn is niet in de statistieken van de buitenlandse handel van de Bondsrepubliek Duitsland begrepen.

Tussen 1.1.1971 en 31.12.1976 werden de gegevens over de invoer van Nederland uit de BLEU aan de hand van de gegevens over de uitvoer van de BLEU naar Nederland en omgekeerd opgesteld en wel tegen de wisselkoers van FB 1 000 = FI 72,40 en vanaf 17 september 1973 tegen de koers van FB 1 000 = FI 68,95.

Indholdsfortegnelse

Inhaltsverzeichnis

Table of Contents

Side
Seite
Page

Forord

Vorbemerkungen

Foreword

IV

Fodnoter

Fußnoten

Footnotes

X

GRAFISK FREMSTILLING

EF's handel med Portugal
EF's handel fordelt på varegrupper

GRAPHISCHE DARSTELLUNGEN

Handel der EG mit Portugal
Handel der EG nach Warenklassen

CHARTS

Trade of the EC with Portugal
Trade of the EC by commodity groups

1

2

DE EUROPÆISKE FÆLLESSKABERS
HANDELHANDEL DER EUROPÄISCHEN
GEMEINSCHAFTTRADE OF THE EUROPEAN
COMMUNITY

Tab. 1

Summariske tal for handelen på lande:

Kvartalsoplysninger: import, eksport, handelsbalance

Månedsoplysninger: Import

Eksport

Handelsbalance

Tab. 1

Gesamtüberblick des Handels nach Ländern:

Vierteljährlich: Einfuhr, Ausfuhr, Handelsbilanz

Monatlich: Einfuhr

Ausfuhr

Handelsbilanz

Tab. 1

General summary of trade by country:

Quarterly data: import, export, trade balance

Monthly data: Import

Export

Trade balance

4

5

6

7

Tab. 2

Summariske tal for handelen fordelt på varer:

EF total

De enkelte medlemslande

Tab. 2

Gesamtüberblick des Handels nach Waren:

EG

Mitgliedstaaten

Tab. 2

General summary of trade by commodities:

EC

Member countries

8

Tab. 3

Indeks:

Kvantumindeks og værdiindeks

Indeks for endhedsværdier, bytteforholdet mellem kvantumindekset for importen og eksporten

Tab. 3

Indices:

Indices des Volumens und der tatsächlichen Werte

Indices der Durchschnittswerte, Terms of Trade und der Volumenverhältnisse

Tab. 3

Indices:

Indices of volume and value

Index of unit value, terms of trade and ratio of volume

12

13

Tab. 4

Udviklingen i handelen, i alt, intra- og extra-EF:

I alt

Intra-EF (EUR 9)

Extra-EF (EUR 9)

Handelsbalance (EUR-9)

Intra-EF handel fordelt på medlemslandene

Tab. 4

Entwicklung des Handels, Insgesamt, Intra- und Extra-EG:

Insgesamt

Intra-EG (EUR 9)

Extra-EG (EUR 9)

Handelsbilanz (EUR-9)

Intra-EG nach Mitgliedstaaten

Tab. 4

Trends in trade, total, intra and extra-EC:

Total trade

Intra-EC (EUR 9)

Extra-EC (EUR 9)

Trade balance (EUR-9)

Intra-EC by member countries

14

15

16

17

18

Tab. 5

Udviklingen i handelen med de vigtigste landeområder:

Lande i klasse 1

EFTA

USA

Lande i Klasse 2

ACP

Østeuropa

Tab. 5

Entwicklung des Handels mit den wichtigsten Gebieten:

Länder der Klasse 1

EFTA

Vereinigte Staaten

Länder der Klasse 2

ACP

Osteuropa

Tab. 5

Trends in trade with major areas:

Class 1 countries

EFTA

United States

Class 2 countries

ACP

Eastern Europe

22

23

24

25

26

27

Tabel 6

Handelen fordelt på oprindelseslande og bestemmelseslande:

Akkumulerede tal

Månedstal

Tab. 6

Handel nach Ursprung und Bestimmung:

Jahresteil

Monatlich

Tab. 6

Trade by origins and destinations:

Cumulative

Monthly

28

36

Table des matières

Indice

Inhoudsopgave

Page
Pagina
Biz.

Avertissement

Premessa

Voorafgaande opmerkingen

V

Notes

Note

Voetnoten

XI

GRAPHIQUES

GRAFICI

GRAFIEKEN

Commerce de la CE avec le Portugal

Commercio della CE con il Portogallo

Handel van de EG met Portugal

1

Commerce de la CE par classes de produits

Commercio della CE per classe di prodotti

Handel van de EG volgens goederenklassen

2

COMMERCE DE LA COMMUNAUTÉ
EUROPÉENNE (CE)COMMERCIO DELLA COMUNITÀ
EUROPEA (CE)HANDEL VAN DE EUROPESE
GEMEENSCHAP (EG)

Tab. 1

Tab. 1

Tab. 1

Résumé général du commerce par pays :

Riepilogo generale del commercio per
paesi :Algemeen overzicht van de handel vol-
gens landen :Chiffres trimestriels: import, export, balance
commercialeDati trimestrali: importazione, esportazione,
bilancia commerciale

Trimestrieel: invoer, uitvoer, handelsbalans

4

Chiffres mensuels: Import

Dati mensili: Importazione

Maandelijks: Invoer

5

Export

Esportazione

Uitvoer

6

Balance

Bilancia commerciale

Handelsbalans

7

commerciale

Tab. 2

Tab. 2

Tab. 2

Résumé général du commerce par pro-
duits :Riepilogo generale del commercio per
prodotti :Algemeen overzicht van de handel vol-
gens goederen :

CE

CE

EG

8

Pays membres

Paesi membri

Lid-Staten

Tab. 3

Tab. 3

Tab. 3

Indices :

Indici :

Indexcijfers :

Indices de volume et de valeur courante

Indici dei volumi e dei valori correnti

Hoeveelheids- en waarde-indexcijfers

12

Indices de la valeur moyenne, des termes de
l'échange et du rapport des volumesIndice del valore medio, termini dello scam-
bio e rapporto dei volumiIndexcijfers van de gemiddelde waarde, van
de ruilvoet en van de volumeverhouding

13

Tab. 4

Tab. 4

Tab. 4

Évolution du commerce, total, intra- et
extra-CE :Evoluzione del commercio, totale, intra-
e extra-CE :Ontwikkeling van de handel, totaal, in-
tra- en extra-EG :

Total

Totale

Totaal

14

Intra-CE (EUR 9)

Intra-CE (EUR 9)

Intra-EG (EUR 9)

15

Extra-CE (EUR 9)

Extra-CE (EUR 9)

Extra-EG (EUR 9)

16

Balance commerciale (EUR 9)

Bilancia commerciale (EUR 9)

Handelsbalans (EUR 9)

17

Intra-CE par pays membres

Intra-CE per paesi membri

Intra-EG handel volgens de Lid-Staten

18

Tab. 5

Tab. 5

Tab. 5

Évolution du commerce avec les princi-
pales zones :Evoluzione del commercio con le princi-
pali zone :Ontwikkeling van de handel met de
belangrijkste gebieden :

Pays de la classe 1

Paesi della classe 1

Landen van de klasse 1

22

AELE

EFTA

EVA

23

États-Unis

Stati Uniti

Verenigde Staten van Amerika

24

Pays de la classe 2

Paesi della classe 2

Landen van de klasse 2

25

ACP

ACP

ACP

26

Europe orientale

Europa orientale

Oost-Europa

27

Tab. 6

Tab. 6

Tab. 6

Commerce par origine et destination :

Commercio per origine e destinazione :

Handel volgens oorsprong en bestem-
ming :

Chiffres cumulés

Cumulato

Cumulatief

28

Chiffres mensuels

Mensile

Maandelijks

36

Dansk	Deutsch	English	
Tab. 7	Tab. 7	Tab. 7	
Udviklingen i handelen fordelt på varegrupper:	Entwicklung des Handels nach Warenklassen:	Trends in trade by commodity groups:	
0,1: Nærings- og nydelsesmidler	0,1: Nahrungs- und Genußmittel	0,1: Food, beverages and tobacco	44
3: Brændelsstoffer	3: Brennstoffe	3: Fuel products	46
2,4: Råstoffer	2,4: Rohstoffe	2,4: Raw materials	48
7: Maskiner og transportmidler	7: Maschinen und Fahrzeuge	7: Machinery and transport equipment	50
5,6,8: Andre industriprodukter	5,6,8: Andere industrielle Erzeugnisse	5,6,8: Other industrial products	52
5: Kemiske produkter	5: Chemische Erzeugnisse	5: Chemicals	54
6: Bearbejdede varer fordelt efter materialets art	6: Bearbeitete Waren, nach Beschaffenheit gegliedert	6: Manufactured goods classified by material	56
8: Forskellige bearbejdede varer	8: Verschiedene bearbeitete Waren	8: Miscellaneous manufactured articles	58

Tab. 8	Tab. 8	Tab. 8	
Handelen fordelt på varer, månedstal	Handel nach Waren, monatlich	Trade by products, monthly	
TREDJELANDENES HANDEL	HANDEL DER DRITTEN LÄNDER	TRADE OF NON-COMMUNITY COUNTRIES	
Tab. 9	Tab. 9	Tab. 9	
Udviklingen i de vigtigste tredjelandes samlede handel og handel med EF (EUR 9)	Entwicklung des Handels der wichtigsten Drittländer insgesamt und mit der EG (EUR 9)	Trends in total trade and trade with the EC (EUR 9) (major countries)	60
OMREGNINGSKURSER	UMRECHNUNGSKURSE	EXCHANGE RATES	64
GEONOMENKLATUR 1977	GEONOMENKLATUR 1977	GEONOMENCLATURE 1977	66
Tillæg: EF-handelen efter varegrupper og vigtigste Lande:	Beilage: Der Handel der EG nach Warenklassen und wichtigsten Partnern:	Supplement: EC trade by commodity classes and main countries:	
Januar-juni 1977	Januar-Juni 1977	January-June 1977	

Specialtabeller	Sonderübersichten	Special Tables		Ar	Nr.
offentliggjort i tidligere hæfter	in früheren Heften veröffentlicht	published in previous issues		Jahr	Nr.
				Year	No
EF-landenes handel fordelt på varegrupper, zoner og efter oprindelseslande og bestemmelseslande	Handel der Mitgliedstaaten der EG nach Warenklassen, Zonen und nach Ursprung und Bestimmung	EC countries and trade by product groups, areas as well as by country of origin and destination			
januar-marts 1977	Januar-März 1977	January-March 1977	1977	1977	10
januar-december 1976	Januar-Dezember 1976	January-December 1976	1977	1977	4
januar-september 1976	Januar-September 1976	January-September 1976	1977	1977	2
januar-juni 1976	Januar-Juni 1976	January-June 1976	1976	1976	10
januar-marts 1976	Januar-März 1976	January-March 1976	1976	1976	9
januar-december 1975	Januar-Dezember 1975	January-December 1975	1976	1976	5
januar-september 1975	Januar-September 1975	January-September 1975	1976	1976	3
januar-marts og januar-juni 1975	Januar-März und Januar-Juni 1975	January-March and January-June 1975	1975	1975	11
januar-december 1973/1974	Januar-Dezember 1973/1974	January-December 1973-1974	1975	1975	9
EF's andel og vigtigste extra-EF handelspartners andel i handelen med de enkelte lande	Anteil der EG und des Hauptpartners Extra-EG am Handel der einzelnen Länder	Proportion of each country's trade with EC and with its main non-EC trading partner	1973	1973	11
			1971	1971	7
EF's handel med landbrugsprodukter:	Handel der EG mit landwirtschaftlichen Erzeugnissen:	Trade of the EC with agricultural products:			
A: Samlet oversigt over udviklingen fra 1969-1972	A: Gesamtüberblick der Entwicklung 1969-1972	A: Summary of trends 1969-1972	1973	1973	12
B: De vigtigste varekategorier	B: Wichtige Warenkategorien	B: Main product groups	1975	1975	2
C: Varer underkaster reglerne for de fælles landbrugsordninger	C: Erzeugnisse, die den Gemeinschaftlichen Agrarverordnungen unterliegen	C: Products subject to common agricultural policy regulations	1973	1973	12

Français	Italiano	Nederlands	
Tab. 7	Tab. 7	Tab. 7	
Évolution du commerce par classes de produits:	Evoluzione del commercio per classe di prodotti:	Ontwikkeling van de handel volgens goederenklassen:	
0,1: Produits alimentaires, boissons et tabacs	0,1: Prodotti alimentari, bevande e tabacchi	0,1: Voedingswaren, dranken en tabak	44
3: Produits énergétiques	3: Combustibili	3: Brandstoffen	46
2,4: Matières premières	2,4: Materie prime	2,4: Grondstoffen	48
7: Machines et matériel de transport	7: Macchine e apparecchi	7: Machines en voertuigen	50
5,6,8: Autres produits industriels	5,6,8: Altri prodotti industriali	5,6,8: Andere industriële goederen	52
5: Produits chimiques	5: Prodotti chimici	5: Chemische producten	54
6: Articles manufacturés classés par matières	6: Articoli manufatti classificati per materie	6: Fabrikaten, gerangschikt naar de grondstof	56
8: Articles manufacturés divers	8: Articoli manufatti diversi	8: Diverse fabrikaten, n.e.g.	58

Tab. 8	Tab. 8	Tab. 8	
Commerce par produits, mensuel	Commercio per prodotti, mensile	Handel volgens goederen, maandelijks	

COMMERCE DES PAYS TIERS	COMMERCIO DEI PAESI TERZI	HANDEL VAN DE DERDE LANDEN	
-------------------------	---------------------------	----------------------------	--

Tab. 9	Tab. 9	Tab. 9	
Évolution du commerce des principaux pays tiers, global et avec la CE (EUR 9)	Evoluzione del commercio globale e con la CE (EUR 9) (paesi principali)	Ontwikkeling van de totale handel en van de handel met de EG (EUR 9) (voornaamste derde landen)	60

TAUX DE CONVERSION	TASSO DI CONVERSIONE	OMREKENINGSKOERSEN	64
--------------------	----------------------	--------------------	----

GÉONOMENCLATURE 1977	GEONOMENCLATURA 1977	GEONOMENCLATUUR 1977	66
----------------------	----------------------	----------------------	----

Supplément: Le commerce de la CE par classes de produits et par principaux partenaires:	Supplemento: Commercio della CE per classi di prodotti e per principali paesi:	Bijlage: De EG-handel volgens goederen-klassen en volgens voornaamste landen:	
Janvier-juin 1977	Gennaio-giugno 1977	Januari-juni 1977	

Tableaux spéciaux	Tabelle speciali	Bijzondere overzichten	
parus dans les précédents numéros	pubblicate nei numeri precedenti	verschenen in de vorige nummers	

			Année Anno Jaar	No N. Nr.
Commerce des pays de la CE par classes de produits, zones et par origines et destinations	Commercio dei paesi della CE per categorie di prodotti, zona, origine e destinazione	Handel van de landen van de EG naar groepen van produkten, gebieden en naar oorsprong en bestemming		
Janvier-mars 1977	Gennaio-marzo 1977	Januari-maart 1977	1977	10
Janvier-décembre 1976	Gennaio-dicembre 1976	Januari-december 1976	1977	4
Janvier-septembre 1976	Gennaio-settembre 1976	Januari-september 1976	1977	2
Janvier-juin 1976	Gennaio-giugno 1976	Januari-juni 1976	1976	10
Janvier-mars 1976	Gennaio-marzo 1976	Januari-maart 1976	1976	9
Janvier-décembre 1975	Gennaio-dicembre 1975	Januari-december 1975	1976	5
Janvier-septembre 1975	Gennaio-settembre 1975	Januari-september 1975	1976	3
Janvier-mars et janvier-juin 1975	Gennaio-marzo e gennaio-giugno 1975	Januari-maart en januari-juni 1975	1975	11
Janvier-décembre 1973-1974	Gennaio-dicembre 1973-1974	Januari-december 1973-1974	1975	9
Part de la CE et du principal partenaire extra-CE dans le commerce de chaque pays	Aliquota CE e del partner principale extra-CE nel commercio di ciascun paese	Aandeel van de EG en van de belangrijkste handelspartners buiten de EG in de handel van ieder land	1973 1971	11 9
Commerce de la CE en produits agricoles:	Commercio della CE dei prodotti agricoli:	Handel van de EG in landbouwprodukten:		
A: Résumé de l'évolution 1969-1972	A: Riepilogo dell'evoluzione 1969-1972	A: Algemeen overzicht van de ontwikkeling 1969-1972	1973	12
B: Principales catégories de produits	B: Principali categorie di prodotti	B: Voornaamste categorieën van produkten	1975	2
C: Produits soumis aux règlements de la politique agricole commune	C: Prodotti soggetti ai regolamenti della politica agricola comune	C: Produkten die onderworpen zijn aan de verordeningen van het gemeenschappelijk landbouwbeleid	1973	12

Dansk

Deutsch

English

Fodnoter

Fußnoten

Footnotes

Tab.	Note			
1	1	- = Merindførsel	- = Einfuhrüberschuß	- = Import surplus
	2	Inkl. Finland fra 1.1.1977	Einschl. Finnland vom 1.1.1977 an	Including Finland from 1.1.1977
	3	Uden Finland fra 1.1.1977	Ohne Finnland vom 1.1.1977 an	Excluding Finland from 1.1.1977
	4	Alle oplysninger i denne publikation, der omhandler handelen mellem Forbundsrepublikken Tyskland og EF, omfatter ikke den i denne tabel anførte interzonehandel, dvs. handelen mellem BR Tyskland og Den tyske demokratiske Republik og Østberlin	Alle Angaben dieser Veröffentlichung über den Handel der Bundesrepublik Deutschland und der EG enthalten nicht den in dieser Tabelle aufgeführten Interzonenhandel, d.h. den Handel der BR Deutschland mit der Deutschen Demokratischen Republik und Berlin (Ost)	Figures for trade by the Federal Republic of Germany with the German Democratic Republic and the Soviet sector of Berlin are given at the bottom of this table, but are not included in any of the data given elsewhere in this publication on trade by the Federal Republic of Germany and the European Communities
2	1	Afsnittenes totaler (2-cifret CST) inkluderer i 1976 ikke Nederlandenes handel med Belgien-Luxembourg	1976 ist der Handel der Niederlande mit Belgien-Luxemburg in den Summen der Abschnitte (CST 2-stellig) nicht enthalten	In 1976 the totals of the divisions (2 digits CST) do not include the trade of the Netherlands with Belgium-Luxembourg
4	1	- = Merindførsel	- = Einfuhrüberschuß	- = Import surplus
	2	På basis af indførselen	Auf Basis der Einfuhr	On basis of import
5	1	Inkl. Finland fra 1.1.1977	Einschl. Finnland vom 1.1.1977 an	Including Finland from 1.1.1977
	2	Se note 4 til tabel 1	Siehe Note 4 der Tabelle 1	Refer to note 4 of Table 1
7	1	Månedstallene omfatter ikke fortrolige forsendelser	In den Monatszahlen sind vertrauliche Angaben nicht enthalten	The monthly figures do not include confidential data
8	1	Eksklusive Nederlandenes handel med Belgien-Luxembourg	Ohne den Handel der Niederlande mit Belgien-Luxemburg	Excluding the trade of the Netherlands with Belgium and Luxembourg
		ERE er en regningsenhed baseret på en »kurv af valutaer« i form af en vis mængde af hver af Fællesskabets valutaer; sammenvejsningen er foretaget på grundlag af hver medlemsstats gennemsnitlige bruttonationalindkomst og samhandel med de øvrige medlemsstater i 5-årsperioden 1969-1973. I sammenvejsningen indgår desuden for hver valuta det pågældende lands andel i Fællesskabets kortfristede monetære støtte mellem centralbanker (Jf. SKEF, Almen Statistik, tabel nr. 753)	Die ERE ist eine „Währungskorb“-Einheit auf der Grundlage fester Beträge für jede Gemeinschaftswährung; als Wägungselemente dienen Fünfjahresdurchschnitte (1969-1973) des Bruttosozialprodukts und des innergemeinschaftlichen Handels jedes Mitgliedstaates. Diese Wägung berücksichtigt für die einzelnen Währungen auch den Anteil des betreffenden Landes an dem kurzfristigen monetären Beistand zwischen den Zentralbanken der Gemeinschaft (s. SAEG Allgemeine Statistik, Tabelle 753)	The EUA is a "basket" unit, based on a certain quantity of each Community currency, weighted on the basis of the 5 years (1969-1973) average of the gross national product (GNP) and of the intra-Community trade of each Member State. This weighting also takes account, for each currency, of the share of the country concerned in the short-term monetary support between the central banks of the Community (cf. SOEC. General Statistics, Table No. 753).
		Omrægningskurser anvendt af De forenede Nationers Statistiske Kontor. (Vægtet gennemsnit hvis der anvendes forskellige kurser ved import og eksport).	Umrechnungskurse des Statistischen Amtes der Vereinten Nationen. (Bei unterschiedlichen Kursen für Ein- und Ausfuhr gewogene Durchschnitte.)	Conversion rates as used by the Statistical Office of the United Nations. (Weighted averages if the rates are different for imports and exports.)

Tegn og forkortelser

Zeichen und Abkürzungen

Symbols and Abbreviations used

—	Nul	Null (nichts)	Nil
0	Mindre end det halve af den anvendte enhed	Weniger als die Hälfte der verwendeten Einheit	Data less than half the unit used
:	Oplysning foreligger ikke	Kein Nachweis vorhanden	No data available
Ø	Gennemsnit pr. måned	Monatsdurchschnitt	Monthly average
*	Skønsmæssigt angivet af Eurostat	Vom Eurostat vorgenommene Schätzung	Estimate made by Eurostat
r	Korrigerende tal	Berichtigte Angabe	Revised data
Mio	Million	Million	Million
Mrd	Millard	Milliarde	'000 millions
kWh	Kilowatttime	Kilowattstunde	Kilowatt hour
EUA-UCE	Europæiske Fællesskabers Regningsenhed	Europäische Rechnungseinheit	European Unit of Account
Eur	Statistiske Regningsenhed	Statistische Recheneinheit	Unit of account for statistical purposes
\$	US-dollars	US-Dollar	US dollar
EC-CE	De europæiske Fællesskaber	Europäische Gemeinschaft	European Community
EUR 6	De seks oprindelige EF-medlemsstater i alt	Summe der sechs ursprünglichen Mitgliedstaaten	Total of the first six member countries of the EC
EUR 9	EF-medlemsstaterne i alt	Summe der Mitgliedstaaten der EG	Total of the member countries of the EC
Belg.-Lux.	BLØU — Belgisk-Luxembourgsk økonomiske Union	BLWU — Belgisch-Luxemburgische Wirtschaftsunion	BLEU — Belgo-Luxembourg Economic Union
EUROSTAT	De europæiske Fællesskabers Statistiske Kontor	Statistisches Amt der Europäischen Gemeinschaften	Statistical Office of the European Communities
CST	International varefortegnelse for udenrigshandelen	Internationales Warenverzeichnis für den Außenhandel	Statistical and Tariff Classification for International Trade
G	Generalhandel	Generalhandel	General trade
N	Eksport af nationalt producerede varer	Ausfuhr heimischer Waren	Exports of national goods
NS	Ikke betydende værdi	Ohne Aussagewert	Unsignificant

Français

Notes

Italiano

Note

Nederlands

Voetnoten

Tab.	Note
1	1 - = Excédent d'importations 2 Y compris la Finlande à partir du 1.1.1977 3 Non compris la Finlande à partir du 1.1.1977 4 Le commerce de la république fédérale d'Allemagne avec la République démocratique allemande et le secteur soviétique de Berlin, figurant au bas du tableau, est exclu dans toutes les autres données de cette publication relatives au commerce de la R.F. d'Allemagne et de la CE
2	1 En 1976, les totaux par divisions (2 chiffres CST) ne comprennent pas le commerce des Pays-Bas avec Belgique-Luxembourg
4	1 - = Excédent d'importations 2 Sur la base des importations
5	1 Y compris la Finlande à partir du 1.1.1977 2 Voir note 4 du tableau 1
7	1 Les chiffres mensuels ne comprennent pas les données confidentielles
8	1 A l'exclusion du commerce des Pays-Bas avec Belgique-Luxembourg L'UCE est une unité de type «panier», basée sur une certaine quantité de chacune des monnaies communautaires, selon une pondération qui fait intervenir la moyenne sur 5 ans (1969-1973) du produit national brut et du commerce intra-communautaire de chaque État membre. Cette pondération tient également compte, pour chaque monnaie de la part du pays concerné dans le soutien monétaire à court terme entre banques centrales de la Communauté (Cf. OSCE, Statistiques générales, tableau 753) Taux de conversion utilisés par l'Office Statistique des Nations unies. (Moyennes pondérées s'il existe des taux différents pour les importations et les exportations.)

- = Eccedente all'importazione Finlandia inclusa a partire dal 1.1.1977 Finlandia esclusa a partire dal 1.1.1977	Il commercio della Repubblica Federale di Germania con la Repubblica democratica tedesca e il settore sovietico di Berlino, che figura in calce alla tabella, è escluso in tutti gli altri dati relativi al commercio della R.F. di Germania e della CE della presente pubblicazione
In 1976 i totali per divisioni (2 cifre CST) non comprendono il commercio dei Paesi Bassi con il Belgio ed il Lussemburgo	In 1976 i totali per divisioni (2 cifre CST) non comprendono il commercio dei Paesi Bassi con il Belgio ed il Lussemburgo
- = Eccedente all'importazione Sulla base delle importazioni	- = Eccedente all'importazione Sulla base delle importazioni
Finlandia inclusa a partire dal 1.1.1977 Vedere nota 4 della tabella 1	Finlandia inclusa a partire dal 1.1.1977 Vedere nota 4 della tabella 1
I dati mensili non includono i dati confidenziali	I dati mensili non includono i dati confidenziali
Escluso il commercio dei Paesi Bassi con il Belgio ed il Lussemburgo	Escluso il commercio dei Paesi Bassi con il Belgio ed il Lussemburgo
L'UCE è un unità di tipo «paniere» basata su una certa quantità di ciascuna delle monete comunitarie; essa è calcolata secondo una ponderazione che fa intervenire la media quinquennale (1969-1973) relativa al prodotto nazionale lordo e al commercio intra-europeo di ogni Stato membro. Questa ponderazione tiene anche conto, per ogni moneta, della quota dei singoli Paesi nel sostegno monetario a breve termine tra le banche centrali della Comunità (Cf. ISCE, Statistiche generali, tabella 753)	L'UCE è un unità di tipo «paniere» basata su una certa quantità di ciascuna delle monete comunitarie; essa è calcolata secondo una ponderazione che fa intervenire la media quinquennale (1969-1973) relativa al prodotto nazionale lordo e al commercio intra-europeo di ogni Stato membro. Questa ponderazione tiene anche conto, per ogni moneta, della quota dei singoli Paesi nel sostegno monetario a breve termine tra le banche centrali della Comunità (Cf. ISCE, Statistiche generali, tabella 753)
Tassi di conversione utilizzati dall'Ufficio Statistico delle Nazioni Unite. (Medie ponderate se esistono dei tassi diversi per le importazioni e le esportazioni.)	Tassi di conversione utilizzati dall'Ufficio Statistico delle Nazioni Unite. (Medie ponderate se esistono dei tassi diversi per le importazioni e le esportazioni.)

- = Invoeroverschot Incl. Finland van 1.1.1977 Excl. Finland van 1.1.1977	De handel van de Bondsrepubliek Duitsland met de Duitse Democratische Republiek en met Oost-Berlijn, die onderaan de tabel is vermeld, is in alle andere gegevens van deze publicatie betreffende de handel van de BR Duitsland en de EG niet begrepen
1976 is de handel van Nederland met België-Luxemburg in het totaal per afdeling (2 cijfers CST) niet begrepen	1976 is de handel van Nederland met België-Luxemburg in het totaal per afdeling (2 cijfers CST) niet begrepen
- = Invoeroverschot Op basis van de invoer	- = Invoeroverschot Op basis van de invoer
Incl. Finland van 1.1.1977 Zie noot 4 van de tabel 1	Incl. Finland van 1.1.1977 Zie noot 4 van de tabel 1
In de maandgegevens zijn de vertrouwelijke gegevens niet begrepen	In de maandgegevens zijn de vertrouwelijke gegevens niet begrepen
Met uitzondering van de handel van Nederland met België-Luxemburg	Met uitzondering van de handel van Nederland met België-Luxemburg
De ERE is een „pakketrekeneenheid”, die gebaseerd is op een bepaalde hoeveelheid van elk van de communautaire muntenheden en verkregen wordt door weging op grond van het gemiddelde van het bruto nationaal produkt en de intracommunautaire handel van elke Lid-Staat over een periode van 5 jaar (1969-1973). Bij deze weging wordt voor elke valuta tevens rekening gehouden met het aandeel van het betrokken land in het systeem van monetaire bijstand op korte termijn tussen de centrale banken van de Gemeenschap (zie Algemene Statistiek, tabel 753; BSEG)	De ERE is een „pakketrekeneenheid”, die gebaseerd is op een bepaalde hoeveelheid van elk van de communautaire muntenheden en verkregen wordt door weging op grond van het gemiddelde van het bruto nationaal produkt en de intracommunautaire handel van elke Lid-Staat over een periode van 5 jaar (1969-1973). Bij deze weging wordt voor elke valuta tevens rekening gehouden met het aandeel van het betrokken land in het systeem van monetaire bijstand op korte termijn tussen de centrale banken van de Gemeenschap (zie Algemene Statistiek, tabel 753; BSEG)
Omrekeningskoersen aangewend door het Statistisch Bureau van de Verenigde Naties. (Gewogen gemiddelden zo de bedragen voor in- en uitvoer verschillen.)	Omrekeningskoersen aangewend door het Statistisch Bureau van de Verenigde Naties. (Gewogen gemiddelden zo de bedragen voor in- en uitvoer verschillen.)

Abréviations et signes employés

Segni e abbreviazioni convenzionali

Tekens en afkortingen

—	Néant
0	Donnée inférieure à la moitié de l'unité utilisée
:	Donnée non disponible
Ø	Moyenne mensuelle
*	Estimation de l'Eurostat
r	Donnée révisée
Mio	Million
Mrd	Milliard
kWh	Kilowattheure
EUA-UCE	Unité de compte européenne
Eur	Unité de compte statistique
\$	Dollar US
EC-CE	Communauté européenne
EUR 6	Ensemble des six premiers États membres de la CE
EUR 9	Ensemble des États membres de la CE
Belg.-Lux.	UEBL — Union Économique Belgo-Luxembourgeoise
EUROSTAT	Office Statistique des Communautés Européennes
CST	Classification Statistique et Tarifaire pour le commerce international
G	Commerce général
N	Exportations de produits nationaux
NS	Non significatif

Il fenomeno non esiste	Il fenomeno non esiste
Dato inferiore alla metà dell'unità indicata	Dato inferiore alla metà dell'unità indicata
Dato non disponibile	Dato non disponibile
Media mensile	Media mensile
Stima dell'Eurostat	Stima dell'Eurostat
Dato riveduto	Dato riveduto
Milione	Milione
Miliardo	Miliardo
Kilowattora	Kilowattora
Unità di conto delle Comunità Europee	Unità di conto delle Comunità Europee
Unità di conto statistica	Unità di conto statistica
Dollaro USA	Dollaro USA
Comunità Europee	Comunità Europee
Insieme dei primi sei paesi membri delle Comunità Europee	Insieme dei primi sei paesi membri delle Comunità Europee
Insieme dei paesi delle Comunità Europee	Insieme dei paesi delle Comunità Europee
UEBL — Unione Economica Belgo-Lussemburghese	UEBL — Unione Economica Belgo-Lussemburghese
Istituto Statistico delle Comunità Europee	Istituto Statistico delle Comunità Europee
Classificazione Statistica e Tariffaria per il commercio internazionale	Classificazione Statistica e Tariffaria per il commercio internazionale
Commercio generale	Commercio generale
Esportazione dei prodotti nazionali	Esportazione dei prodotti nazionali
Non significativi	Non significativi

Nul	Nul
Minder dan de helft van de gebruikte eenheid	Minder dan de helft van de gebruikte eenheid
Geen gegevens beschikbaar	Geen gegevens beschikbaar
Maandgemiddelde	Maandgemiddelde
Schatting van Eurostat	Schatting van Eurostat
Herzien cijfer	Herzien cijfer
Miljoen	Miljoen
Miljard	Miljard
Kilowattuur	Kilowattuur
Rekeneenheid van de Europese Gemeenschappen	Rekeneenheid van de Europese Gemeenschappen
Statistische rekeneenheid	Statistische rekeneenheid
US dollar	US dollar
Europese Gemeenschap	Europese Gemeenschap
Totaal van de zes eerste Lid-Staten van de EG	Totaal van de zes eerste Lid-Staten van de EG
Totaal van de Lid-Staten van de EG	Totaal van de Lid-Staten van de EG
BLEU — Belgisch-Luxemburgse Economische Unie	BLEU — Belgisch-Luxemburgse Economische Unie
Bureau voor de Statistiek der Europese Gemeenschappen	Bureau voor de Statistiek der Europese Gemeenschappen
Classificatie voor Statistiek en Tarief van de internationale handel	Classificatie voor Statistiek en Tarief van de internationale handel
Algemene handel	Algemene handel
Uitvoer van nationale goederen	Uitvoer van nationale goederen
Onbeduidend	Onbeduidend

Trade of the EC with Portugal

Commerce de la CE avec Portugal

Mio EUA / UCE

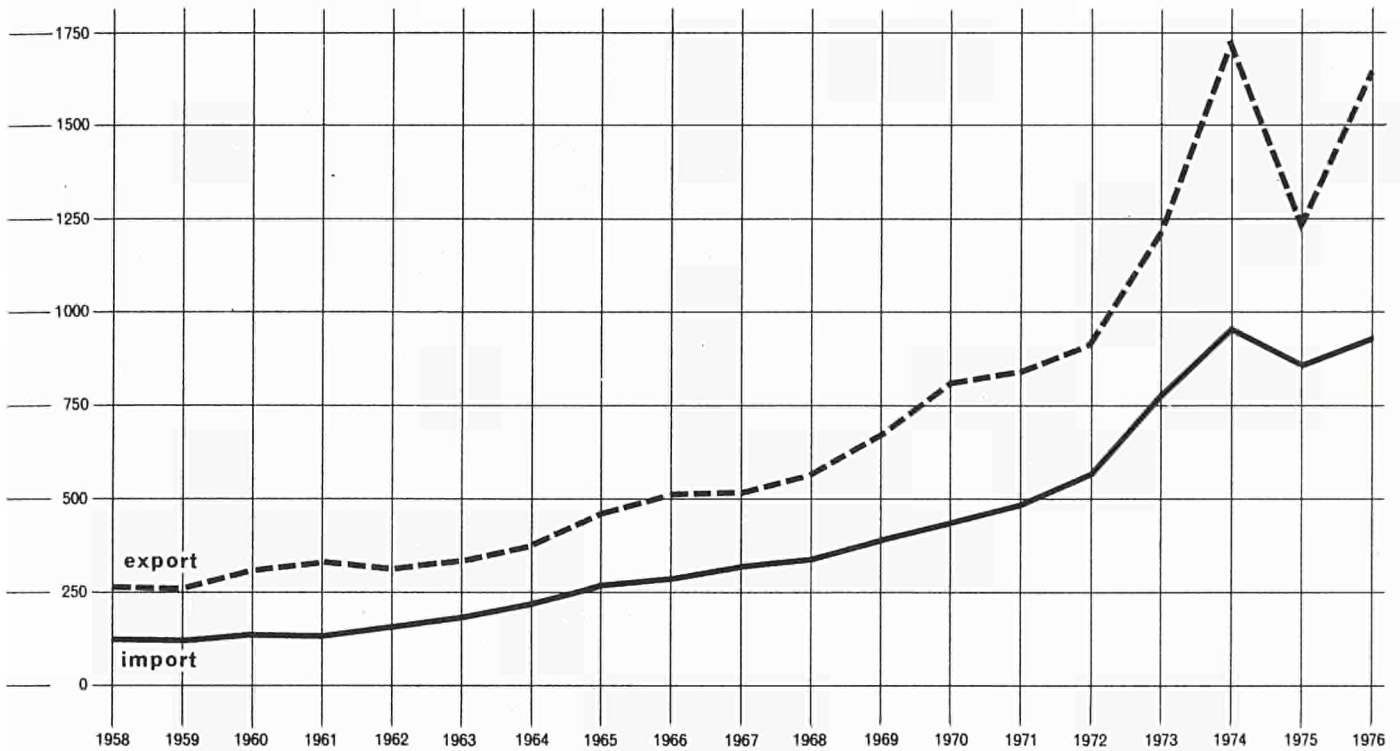

import

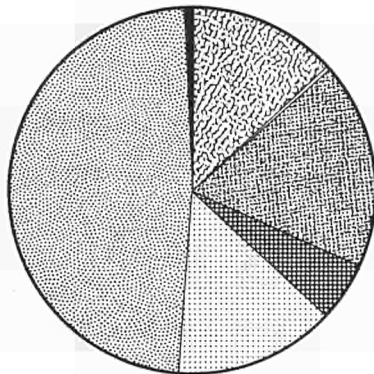

1976

export

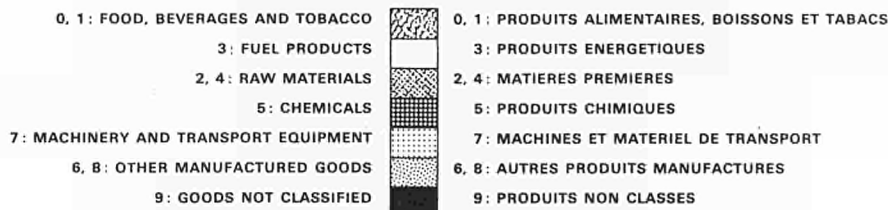
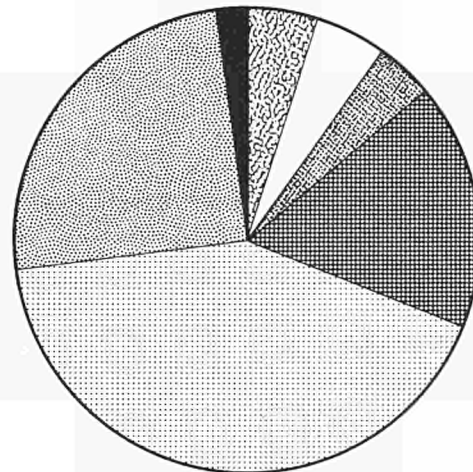

Principal products

CST		Mio EUA / UCE
import		
112.12	Wine of fresh grapes	64
251	Pulp and waste paper	97
633	Cork manufactures	66
65	Textile yarn, fabrics, ...	137
72	Electrical machinery, app. ...	90
841	Clothing except fur clothing	101

Principaux produits

CST		Mio EUA / UCE
export		
51	Chemical elements and compounds	61
58	Plastic mat., reg. cellulose ...	88
65	Textile yarn, fabrics, ...	63
67	Iron and steel	84
71	Machinery, other than electric	331
72	Electrical machinery, app. ...	160
73	Transport equipment	201

Trade of the EC by commodity classes

0, 1: FOOD, BEVERAGES AND TOBACCO

0, 1: PRODUITS ALIMENTAIRES, BOISSONS ET TABACS



3: FUEL PRODUCTS

3: PRODUITS ENERGETIQUES

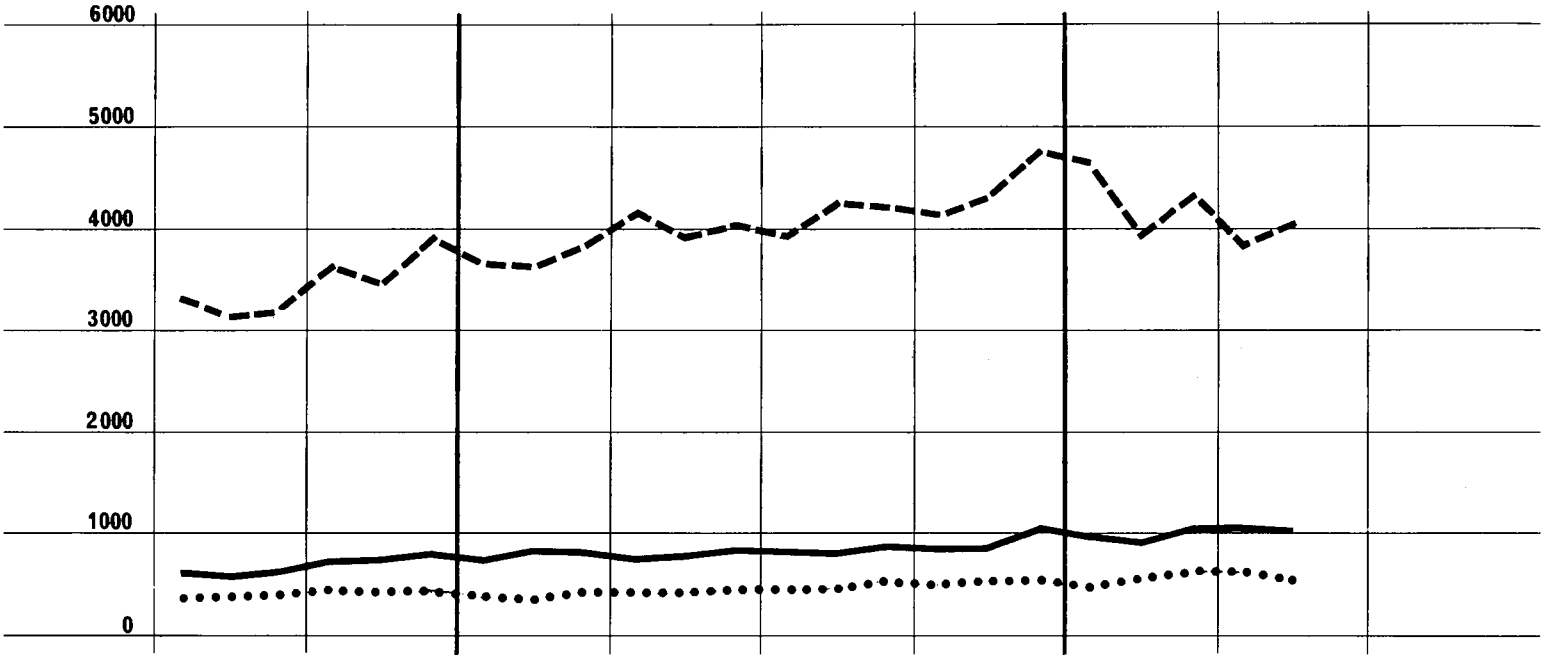

2, 4: RAW MATERIALS

2, 4: MATIERES PREMIERES

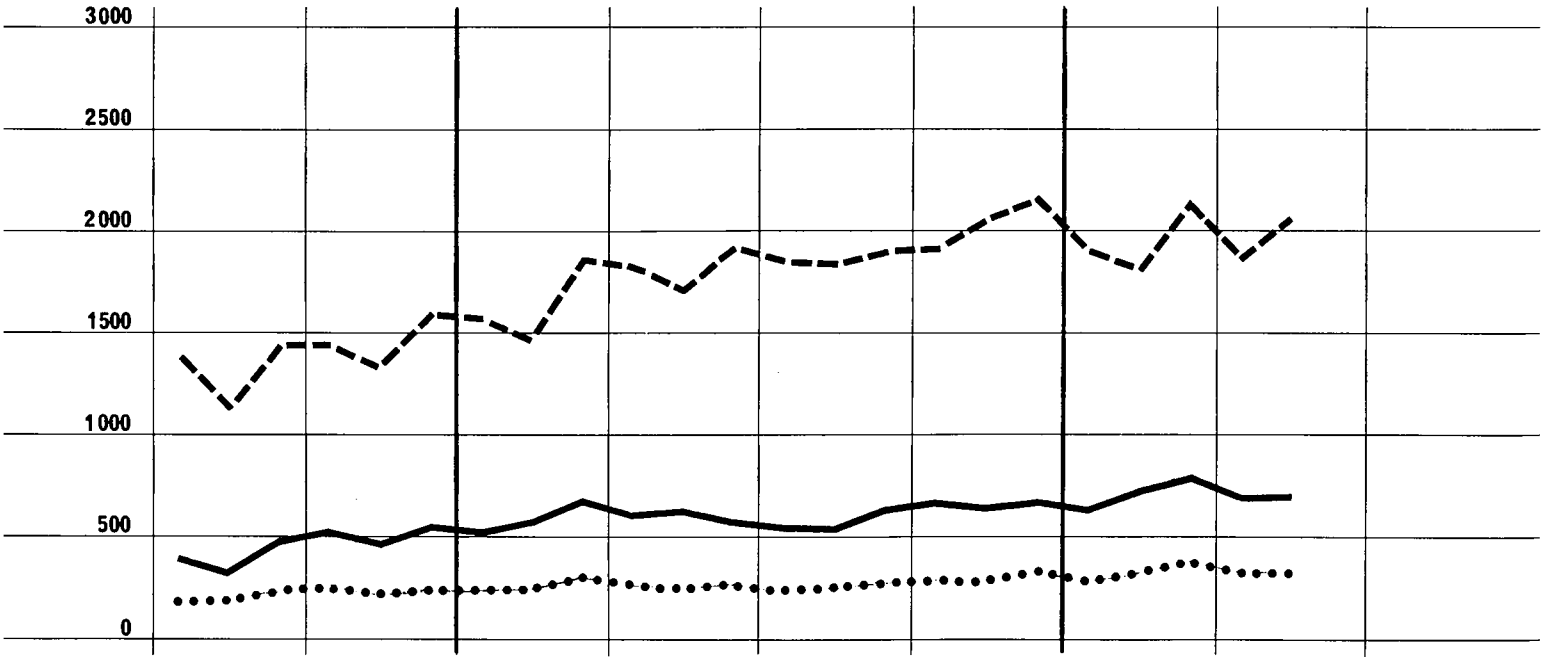

Mio
EUA/UCE

1975

1976

1977

— import INTRA-CE/EC - - - import EXTRA-CE/EC ••••• export EXTRA-CE/EC

Commerce de la CE par classes de produits

5: CHEMICALS

5: PRODUITS CHIMIQUES

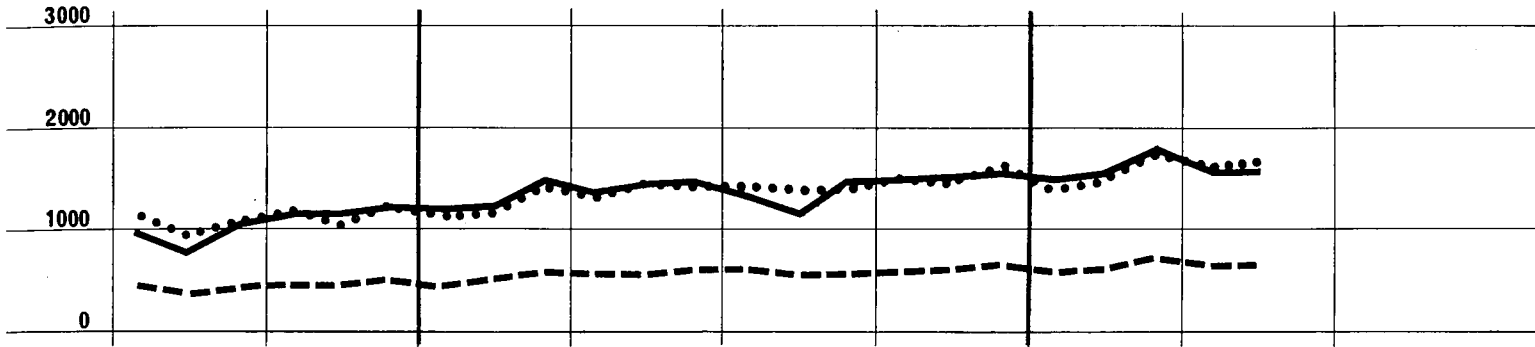

7: MACHINERY AND TRANSPORT EQUIPMENT

7: MACHINES ET MATERIEL DE TRANSPORT

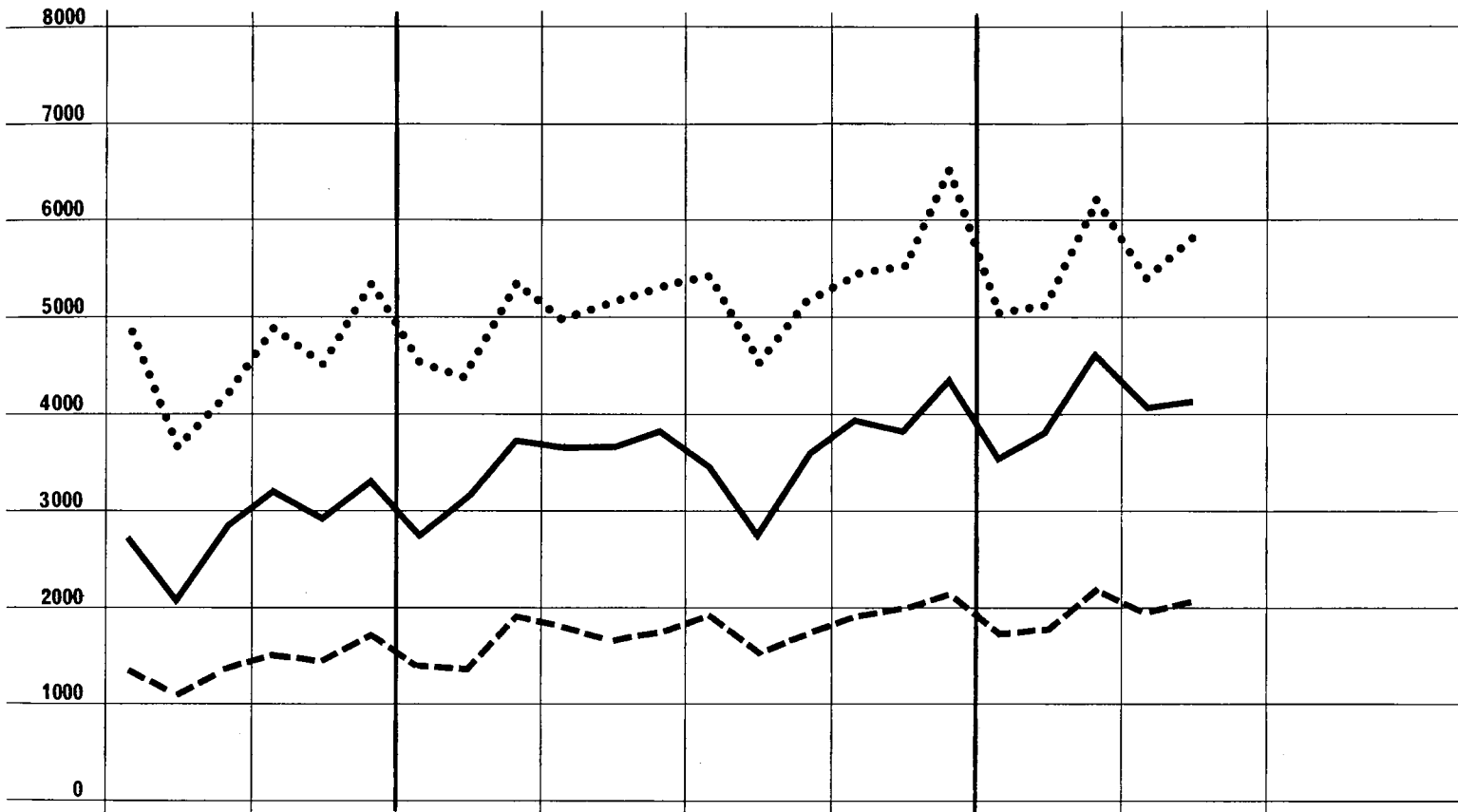

6, 8: OTHER MANUFACTURED GOODS

6, 8: AUTRES PRODUITS MANUFACTURES

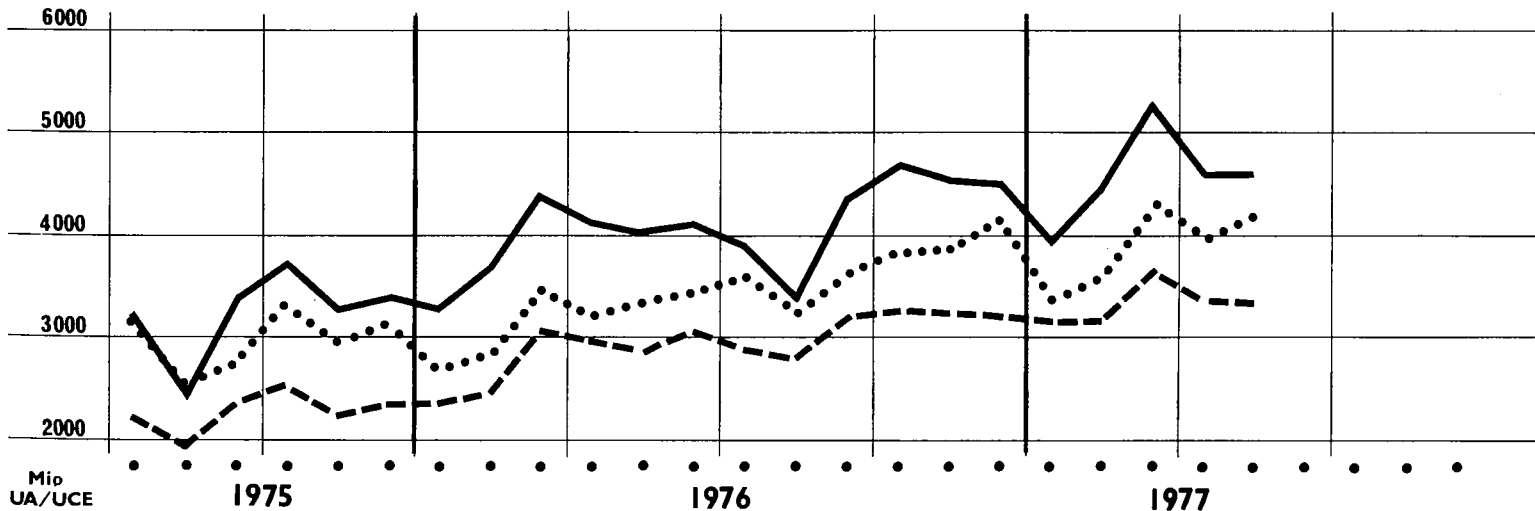

Mio
UA/UCE

1975

1976

1977

GENERAL SUMMARY
of EC trade by country

TAB. 1

value in Mio EUA

Origin	Import					Export					Trade balance ¹⁾ Balance commerciale ¹⁾				
	1976			1977		1976			1977		1976			1977	
	II	III	IV	I	II	II	III	IV	I	II	II	III	IV	I	II
GRAND TOTAL	77 210	75 006	86 292	84 657	87 050	73 123	70 943	82 008	79 997	84 071					
INTRA-EC (EUR 9)	37 906	35 175	41 771	41 315	42 981	38 328	35 901	42 241	41 807	42 936					
EXTRA-EC	39 304	39 830	44 521	43 342	44 069	34 795	35 042	39 766	38 189	41 135	- 4 509	- 4 788	- 4 754	- 5 153	- 2 934
Class 1	18 724	18 496	21 532	20 281	21 598	18 295	18 219	21 080	20 267	21 550	- 429	- 277	- 452	- 14	- 48
EFTA 2)	5 545	5 484	6 452	6 825	6 972	7 740	7 680	9 211	9 353	9 497	2 195	2 196	2 758	2 527	2 524
Other Western European countries 3)	2 488	2 430	2 990	2 323	2 202	3 630	3 575	4 275	3 496	3 946	1 142	1 146	1 285	1 173	1 745
North America	7 305	7 112	8 497	7 638	8 144	4 751	4 722	5 270	5 129	5 885	- 2 554	- 2 390	- 3 228	- 2 509	- 2 259
Other class 1 countries	3 387	3 470	3 592	3 494	4 280	2 177	2 242	2 324	2 289	2 221	- 1 210	- 1 228	- 1 267	- 1 205	- 2 058
Class 2	17 164	17 847	19 195	20 009	19 049	12 306	12 945	14 469	13 963	15 407	- 4 858	- 4 902	- 4 726	- 6 045	- 3 642
ACP	2 622	2 509	2 788	3 168	3 258	2 453	2 404	2 838	2 902	3 052	- 169	- 105	50	- 266	- 206
DOM	84	64	94	65	97	207	200	219	191	230	123	136	125	126	132
TOM	173	137	103	102	108	142	206	177	191	240	- 30	70	74	88	132
Other class 2 countries	14 285	15 138	16 209	16 673	15 585	9 504	10 134	11 234	10 679	11 885	- 4 781	- 5 003	- 4 974	- 5 994	- 3 700
Class 3 4)	3 107	3 131	3 413	2 868	3 239	3 690	3 383	3 674	3 455	3 622	583	251	261	588	393
Eastern Europe 4)	2 874	2 880	3 104	2 612	2 994	3 140	3 045	3 424	3 210	3 309	266	166	320	588	315
Other class 3 countries	233	252	308	256	245	550	337	249	245	313	317	85	59	- 11	68
Miscellaneous	309	356	381	185	184	504	496	544	504	557	196	140	163	318	373
Main countries:															
Norway	742	860	873	868	1 146	1 024	1 042	1 183	1 127	1 161	283	182	309	259	14
Sweden	1 952	1 885	2 180	2 115	2 038	2 105	1 982	2 625	2 403	2 230	154	96	445	287	192
Finland	560	596	679	714	677	514	505	592	542	538	46	- 90	87	- 172	- 139
Switzerland	1 689	1 605	1 974	1 829	1 790	2 577	2 513	2 887	2 876	3 072	888	908	913	1 047	1 281
Austria	893	885	1 146	1 005	1 034	1 570	1 704	1 991	1 858	1 942	676	820	845	853	908
Portugal	242	215	239	260	247	417	390	472	494	485	175	175	232	239	238
Spain	970	858	1 221	1 215	1 169	1 248	1 108	1 333	1 403	1 476	278	250	111	189	306
Yugoslavia	370	377	385	444	386	591	636	882	771	931	221	259	498	327	545
Greece	334	360	418	379	380	615	622	674	624	765	281	262	257	244	384
Turkey	211	190	238	231	208	542	584	660	560	618	331	393	422	330	- 410
Soviet Union	1 438	1 483	1 439	1 222	1 507	1 313	1 250	1 351	1 336	1 465	- 125	- 232	- 88	114	- 42
German Democratic Republic 4)	132	142	162	125	136	145	121	150	132	128	13	- 20	- 12	7	- 8
Poland	499	479	575	521	513	696	672	762	698	656	198	193	187	177	143
Czechoslovakia	242	234	289	250	273	285	304	388	316	277	42	70	99	66	4
Hungary	191	207	268	209	230	261	273	306	299	341	71	66	37	91	110
Romania	306	267	291	216	258	281	275	320	299	301	- 26	9	29	84	43
Bulgaria	62	62	72	62	67	152	141	141	121	130	91	80	68	59	63
Morocco	223	157	240	234	238	329	324	345	368	435	106	168	105	134	197
Algeria	532	558	536	558	497	602	710	766	848	957	70	152	229	290	460
Tunisia	89	88	122	135	149	227	194	226	196	274	139	106	103	61	126
Libya	1 008	1 025	1 097	1 010	954	514	555	597	591	728	- 494	- 471	- 500	- 419	- 226
Egypt	207	173	171	146	192	382	391	374	383	417	176	218	203	237	225
Sudan	63	38	71	67	66	117	90	103	108	120	54	52	32	42	54
Senegal	81	100	82	74	100	86	84	108	95	103	5	- 16	25	21	3
Liberia	95	85	79	103	98	186	189	217	270	155	91	104	138	167	57
Ivory Coast	232	225	326	437	438	162	154	189	185	207	- 70	- 72	- 137	- 251	- 231
Ghana	74	100	79	110	122	75	85	105	74	84	- 2	- 15	26	- 36	- 38
Nigeria	832	745	826	942	837	767	842	1 014	1 044	1 167	- 65	97	187	102	331
Cameroon	86	86	110	128	134	88	90	96	93	105	3	- 6	- 14	- 34	- 28
Gabon	102	94	93	115	125	107	124	127	134	153	5	30	34	19	27
Zaire	227	254	269	256	293	97	102	110	96	116	- 130	- 151	- 159	- 160	- 177
Kenya	65	64	88	100	139	90	73	81	95	98	26	8	- 7	- 5	- 41
Zambia	100	96	116	121	143	64	72	68	60	57	- 36	- 24	- 49	- 60	- 86
Republic of South Africa	1 034	993	942	982	1 431	824	763	739	678	651	- 210	- 231	- 203	- 304	- 780
United States of America	6 174	5 999	7 257	6 605	7 063	4 022	4 050	4 543	4 452	5 078	- 2 152	- 1 948	- 2 714	- 2 153	- 1 985
Canada	1 131	1 114	1 240	1 033	1 081	729	672	727	677	807	- 402	- 442	- 514	- 356	- 274
Mexico	106	83	109	115	113	258	236	235	175	198	151	155	127	59	85
Panama	33	21	31	27	42	39	174	76	77	42	6	153	46	50	0
Cuba	23	34	49	26	32	108	73	70	65	104	86	40	21	39	72
Netherlands Antilles	86	59	53	27	23	32	92	34	53	82	- 55	33	- 20	26	59
Colombia	161	133	135	186	200	85	81	81	87	96	- 75	- 52	- 54	- 99	- 103
Venezuela	231	222	174	110	136	297	388	411	398	528	66	166	237	288	392
Peru	68	94	86	75	96	85	72	92	74	56	16	- 22	6	- 1	- 40
Brazil	562	830	867	839	820	541	558	622	491	482	- 21	- 271	- 245	- 348	- 338
Chile	204	168	178	166	204	41	79	34	55	69	- 163	- 89	- 125	- 112	- 135
Argentina	281	409	389	407	449	223	165	213	171	262	- 58	- 244	- 176	- 236	- 187
Syria	186	142	172	141	170	256	266	293	246	238	70	125	121	105	68
Iraq	772	998	1 129	1 121	1 035	462	534	498	458	447	- 310	- 464	- 630	- 663	- 588
Iran	1 985	2 076	2 463	2 270	1 853	1 173	1 209	1 286	1 259	1 326	- 812	- 868	- 1 176	- 1 012	- 527
Israel	202	154	205	300	267	329	299	342	317	362	127	146	137	17	95
Saudi Arabia	2 931	3 340	3 015	3 263	3 213	739	794	1 045	293	1 204	- 2 192	- 2 546	- 1 971	- 2 370	- 2 009
Kuwait	601	579	838	824	712	231	256	337	264	316	- 369	- 322	- 500	- 560	- 396
Qatar	327	232	304	312	161	87	63	90	94	98	- 240	- 168	- 214	- 218	- 62
United Arab Emirates	693	668	731	725	707	268	289	360	394	399	- 424	- 379	- 371	- 331	- 308
Oman	77	49	79	43	45	71	59	79	103	92	- 6	9	0	60	47
Pakistan	73	61	62	84	63	120	128	152	145	170	48	67	90	81	106
India	410	338	377	483	408	232	247	359	301	305	- 178	- 91	- 18	- 183	- 101
Thailand	147	162	162	220	204	75	81	102	103	126	- 72	- 81	- 60	- 117	- 79
Indonesia	125	176	209	215	199	263	268	331	271	231	138				

TAB. 1

RÉSUMÉ GÉNÉRAL
du commerce de la CE par pays

import

valeurs en Mio UCE

1976							1977							Origine
J	A	S	O	N	D	J	F	M	A	M	J	J		
25 078	23 194	26 565	27 513	28 088	29 803	26 528	26 475	31 392	27 916	28 654	30 095	26 362	TOTAL GÉNÉRAL	
11 856	10 314	12 790	13 581	13 379	14 118	12 271	13 086	15 709	13 914	14 195	14 521	12 887	INTRA-CE (EUR-9)	
13 222	12 880	13 775	13 931	14 709	15 685	14 257	13 389	15 683	14 003	14 458	15 574	13 475	EXTRA-CE	
6 392	5 618	6 500	6 641	7 073	7 634	6 365	6 321	7 595	6 766	6 986	7 828	6 370	Classe 1	
1 989	1 565	1 942	2 019	2 158	2 115	2 088	2 190	2 547	2 151	2 156	2 659	2 114	AELE 2)	
851	730	853	929	998	1 071	712	724	888	710	720	774	642	Autres pays de l'Europe occidentale 3)	
2 414	2 182	2 518	2 569	2 702	3 202	2 492	2 264	2 880	2 488	2 719	2 930	2 354	Amérique du Nord	
1 139	1 141	1 187	1 128	1 215	1 245	1 071	1 143	1 280	1 416	1 390	1 465	1 260	Autres pays de la classe 1	
5 676	6 097	6 046	6 066	6 377	6 732	6 858	6 194	6 945	6 151	6 355	6 523	5 875	Classe 2	
860	846	828	919	905	959	1 075	974	1 119	1 055	1 145	1 048	1 103	ACP	
18	28	18	34	26	33	13	27	26	35	37	25	26	DOM	
24	69	44	31	46	27	28	41	34	34	38	39	38	TOM	
4 774	5 154	5 156	5 082	5 400	5 713	5 743	5 153	5 766	5 027	5 135	5 410	4 703	Autres pays de la classe 2	
1 025	1 063	1 110	1 110	1 126	1 188	957	823	1 087	1 008	1 063	1 172	1 178	Classe 3 4)	
946	988	1 012	1 010	1 022	1 084	865	746	1 000	924	989	1 086	1 184	Europe orientale 4)	
79	75	98	100	104	104	92	77	88	84	74	86	94	Autres pays de la classe 3	
129	102	118	114	134	132	78	51	56	78	55	51	53	Divers non classés	
													Principaux pays:	
379	218	261	258	311	306	273	293	302	243	244	651	231	Norvège	
628	558	701	697	751	730	637	666	810	684	649	704	556	Suède	
194	190	213	230	217	234	238	232	245	190	234	253	209	Finlande	
583	445	582	621	648	638	563	595	672	588	590	614	657	Suisse	
311	263	320	353	350	353	281	312	412	349	347	339	368	Autriche	
79	73	64	73	88	77	86	81	93	82	81	84	83	Portugal	
312	261	287	327	428	470	362	392	461	374	386	412	342	Espagne	
131	105	140	128	127	127	142	131	172	136	117	133	110	Yougoslavie	
135	101	126	144	128	145	115	123	141	111	125	145	117	Grèce	
64	56	70	80	80	79	76	62	92	73	73	62	54	Turquie	
480	558	508	479	474	497	411	340	470	452	502	559	548	Union soviétique	
47	43	52	46	57	59	45	34	46	39	42	54	54	République démocratique allemande 4)	
154	159	166	173	184	218	154	155	211	157	184	173	197	Pologne	
83	68	84	97	89	103	85	73	92	92	86	94	92	Tchécoslovaquie	
70	62	76	86	89	93	75	59	75	77	72	82	82	Hongrie	
92	77	100	103	104	83	72	65	79	79	81	98	87	Roumanie	
19	19	24	24	22	27	21	19	22	25	20	22	21	Bulgarie	
53	47	57	62	70	107	85	71	78	88	83	67	49	Maroc	
155	199	203	146	182	208	202	162	194	127	196	174	173	Algérie	
34	24	31	31	38	53	41	39	55	46	48	55	42	Tunisie	
327	388	304	339	379	380	327	309	375	289	342	323	311	Libye	
75	49	50	46	47	79	46	44	56	53	85	55	62	Egypte	
14	11	13	25	28	18	28	22	17	20	20	25	17	Soudan	
32	33	36	23	26	33	26	19	29	31	32	36	31	Sénégal	
30	29	26	27	24	28	26	42	36	26	35	37	25	Libéria	
73	74	78	100	104	122	112	147	178	146	133	159	111	Côte-d'Ivoire	
40	33	27	29	22	28	30	25	54	28	42	51	35	Ghana	
247	267	230	273	276	278	397	249	296	277	316	242	357	Nigeria	
28	27	32	31	39	40	38	36	53	48	44	40	31	Cameroun	
36	28	30	36	29	27	35	38	42	35	43	47	26	Gabon	
96	84	73	101	97	67	81	74	102	89	114	91	94	Zaire	
22	22	20	25	30	33	32	30	39	47	46	46	55	Kenya	
21	42	33	37	31	47	38	51	31	57	53	32	33	Zambie	
330	306	356	304	315	323	323	315	344	463	465	502	411	République d'Afrique du Sud	
2 039	1 852	2 111	2 159	2 311	2 764	2 126	1 945	2 534	2 196	2 339	2 524	1 980	États-Unis d'Amérique	
374	331	407	410	391	438	366	320	347	293	380	406	374	Canada	
33	23	27	38	36	35	9	33	43	39	35	40	30	Mexique	
7	8	6	10	5	16	9	6	11	11	8	23	13	Panama	
12	5	16	22	13	13	9	9	8	11	9	11	12	Cuba	
14	27	18	19	17	14	7	13	7	7	9	7	4	Antilles néerlandaises	
48	41	44	38	51	48	51	59	76	62	60	78	53	Colombie	
82	71	69	78	44	50	37	36	36	35	37	63	50	Venezuela	
29	36	29	28	30	28	31	20	24	29	31	36	29	Pérou	
248	287	294	284	311	273	281	266	292	244	250	327	304	Bésil	
43	70	55	57	69	52	57	46	64	77	58	69	56	Chili	
129	133	147	126	130	133	118	128	161	138	154	156	161	Argentine	
49	34	58	65	63	44	45	51	45	48	39	78	51	Syrie	
301	354	342	279	445	406	392	377	359	340	298	386	340	Irak	
673	708	694	792	814	848	879	671	722	675	665	508	426	Iran	
53	47	54	52	75	72	92	101	107	84	95	88	66	Israël	
995	1 164	1 153	977	905	1 117	1 011	1 122	1 114	1 004	979	1 229	1 036	Arabie Saoudite	
205	202	172	205	318	327	361	188	275	247	223	244	166	Koweït	
72	74	92	132	68	103	162	99	50	48	58	55	43	Qatar	
211	199	257	254	195	278	283	198	244	200	308	199	256	Emirats arabes unis	
23	18	7	17	11	51	5	21	18	24	8	13	1	Oman	
24	18	20	19	20	23	30	28	26	20	18	25	22	Pakistan	
124	104	109	119	139	120	161	147	176	137	149	122	109	Inde	
49	58	55	52	62	49	64	73	83	78	49	76	58	Thaïlande	
50	62	64	68	74	71	72	57	87	67	61	71	53	Indonésie	
86	100	106	100	113	112	116	115	135	115	121	111	103	Malaysia	
46	43	45	50	46	50	53	49	58	51	45	53	61	Singapour	
37	36	47	40	50	41	50	50	55	36	41	54	32	Philippines	
64	67	78	72	78	92	79	62	72	67	60	72	74	Chine	
88	96	109	102	90	76	139	97	134	96	89	97	91	Corée du Sud	
546	576	559	582	648	603	511	562	659	642	673	688	614	Japon	
69	71	78	85	87	85	86	84	115	89	86	94	82	T'ai-wan	
165	164	177	171	166	141	204	193	187	141	149	150	157	Hong-Kong	
194	184	202	204	187	227	182	186	194	228	174	189	158	Australie	
70	75	70	38	65	92	56	80	81	82	79	86	78	Nouvelle-Zélande	
106	108	120	122	136	138	106	107	121	124	128	122	123	Commerce inter-zones 4)	

1) - = excédent d'importations.

2) Y compris la Finlande à partir du 1.1.1977.

3) Non compris la Finlande à partir du 1.1.1977.

4) Le commerce de la RF d'Allemagne avec la République démocratique allemande et le secteur soviétique de Berlin, figurant au bas du tableau, est exclu dans toutes les autres données de cette publication relatives au commerce de la RF d'Allemagne et de la CE.

GENERAL SUMMARY
of EC trade by country

TAB. 1

export

value in Mio EUA

Origin	1976						1977						
	J	A	S	O	N	D	J	F	M	A	M	J	J
GRAND TOTAL	24 214	21 132	25 493	26 548	26 408	28 319	24 159	25 231	30 485	26 960	27 856	29 211	26 326
INTRA-EC (EUR-9)	12 036	10 257	13 464	13 906	13 645	14 055	12 634	13 209	15 950	13 973	14 096	14 835	12 659
EXTRA-EC	12 177	10 875	12 030	12 642	12 763	14 265	11 524	12 112	14 535	12 987	13 760	14 375	13 667
Class 1	6 282	5 502	6 462	6 810	6 903	7 330	6 081	6 405	7 773	6 878	7 297	7 372	7 141
EFTA 2)	2 493	2 361	2 842	2 950	3 041	3 172	2 859	2 956	3 532	3 102	3 247	3 149	3 188
Other Western European countries 3)	1 274	1 081	1 224	1 304	1 368	1 605	1 012	1 143	1 341	1 247	1 316	1 385	1 265
North America	1 698	1 378	1 652	1 829	1 716	1 728	1 476	1 598	2 054	1 832	1 950	2 098	1 923
Other class 1 countries	817	681	743	727	778	825	734	707	846	697	784	741	766
Class 2	4 503	4 138	4 314	4 564	4 581	5 264	4 257	4 421	5 276	4 776	5 035	5 591	5 104
ACP	897	716	805	934	894	975	817	915	1 169	945	1 066	1 035	1 006
DOM	74	61	65	69	71	79	57	61	73	66	77	86	85
TOM	55	43	109	68	54	56	67	65	58	103	74	63	54
Other class 2 countries	3 478	3 317	3 334	3 493	3 562	4 154	3 316	3 379	3 976	3 663	3 817	4 406	3 959
Class 3 4)	1 232	1 083	1 070	1 083	1 103	1 488	1 025	1 116	1 384	1 160	1 252	1 209	1 219
Eastern Europe 4)	1 096	959	992	987	1 041	1 396	949	1 052	1 210	1 048	1 155	1 106	1 130
Other class 3 countries	136	125	79	96	62	92	76	64	104	113	97	103	88
Miscellaneous	161	152	184	185	176	182	162	170	172	173	176	203	203
Main countries:													
Norway	358	343	346	346	440	429	329	354	444	346	472	343	617
Sweden	572	634	779	849	878	897	710	739	950	785	711	734	574
Finland	166	149	190	180	186	226	175	167	200	163	199	175	165
Switzerland	848	740	930	938	901	987	919	928	1 029	991	1 025	1 055	956
Austria	555	516	636	654	648	671	550	590	717	636	661	648	681
Portugal	140	115	135	146	159	167	158	165	171	160	158	167	174
Spain	426	311	373	405	439	488	408	459	536	460	475	541	458
Yugoslavia	205	215	219	250	259	374	211	280	299	287	317	328	294
Greece	222	198	201	213	221	241	186	196	242	226	263	276	239
Turkey	217	170	197	214	220	226	167	186	207	227	207	184	221
Soviet Union	431	401	419	405	410	537	419	427	489	459	522	483	519
German Democratic Republic 4)	43	38	41	45	44	61	41	53	39	41	47	38	34
Poland	265	211	195	210	232	320	203	229	265	207	219	230	212
Czechoslovakia	104	83	117	97	117	174	91	101	124	91	93	93	89
Hungary	98	89	86	90	99	116	79	100	120	102	121	118	119
Romania	98	91	86	104	91	125	84	99	117	103	105	95	111
Bulgaria	53	43	45	35	47	60	30	39	52	40	46	44	42
Morocco	128	95	101	110	115	120	113	127	128	151	126	158	123
Algeria	218	273	218	213	246	306	268	298	281	256	287	416	272
Tunisia	69	61	64	74	62	89	60	58	78	87	90	97	87
Libya	207	190	159	185	196	215	184	183	220	218	208	297	203
Egypt	153	130	107	106	119	149	143	119	121	145	132	140	138
Sudan	37	27	27	31	30	42	34	39	35	29	45	46	44
Senegal	34	25	25	36	39	33	33	30	31	29	32	42	39
Liberia	87	23	78	106	36	42	29	68	173	29	91	30	11
Ivory Coast	55	49	50	60	64	65	55	61	69	61	69	77	76
Ghana	34	24	28	30	32	43	35	18	20	25	25	32	37
Nigeria	281	266	298	333	329	351	291	333	420	370	398	398	387
Cameroon	27	29	25	29	33	34	30	28	35	31	36	38	36
Gabon	64	31	29	34	41	52	38	43	53	50	48	54	36
Zaire	38	28	37	33	32	45	28	29	39	39	41	36	38
Kenya	23	29	21	31	23	27	25	41	29	34	34	30	32
Zambia	28	23	21	15	27	25	16	23	21	21	16	19	23
Republic of South Africa	275	236	248	233	264	246	220	221	238	208	222	222	222
United States of America	1 457	1 183	1 415	1 591	1 472	1 482	1 272	1 397	1 782	1 568	1 676	1 829	1 660
Canada	241	195	237	238	244	245	204	201	272	264	274	269	263
Mexico	81	79	79	84	74	78	47	60	67	60	71	67	71
Panama	27	111	35	29	18	29	25	36	16	18	9	18	17
Cuba	39	27	7	13	14	44	26	18	20	43	27	34	25
Netherlands Antilles	11	10	73	11	12	11	9	28	16	35	35	12	14
Colombia	27	21	33	29	28	24	26	24	38	26	29	42	32
Venezuela	113	152	123	122	137	149	134	107	156	132	214	182	183
Peru	23	21	28	24	34	35	25	24	26	19	18	18	28
Brazil	194	174	189	216	187	220	163	134	194	157	158	167	191
Chile	18	24	36	17	16	21	17	18	20	19	31	18	24
Argentina	61	45	60	71	75	68	51	47	74	64	78	120	68
Syria	98	81	87	88	109	95	79	76	90	83	77	78	67
Iraq	152	178	204	141	155	190	141	150	168	156	132	159	139
Iran	471	353	385	419	392	475	375	392	492	433	425	469	466
Israel	94	92	113	103	106	132	95	102	120	110	133	118	132
Saudi Arabia	270	253	270	352	318	370	271	302	319	326	401	477	400
Kuwait	83	78	96	95	90	152	84	81	99	106	93	115	118
Qatar	24	21	19	21	31	38	27	27	40	32	39	28	30
United Arab Emirates	96	98	99	107	122	132	110	128	156	125	128	147	126
Oman	18	21	19	24	27	27	25	33	46	32	32	31	30
Pakistan	43	41	44	44	54	54	42	47	56	52	55	63	57
India	90	79	79	103	126	131	87	99	115	101	84	121	132
Thailand	28	27	27	28	32	43	31	35	36	38	45	43	44
Indonesia	90	79	100	110	110	111	98	76	98	77	66	88	105
Malaysia	41	38	42	38	41	54	36	38	52	43	41	43	43
Singapore	84	58	56	61	73	82	63	58	95	70	69	80	66
Philippines	31	42	31	37	29	45	43	30	44	40	33	37	34
China	88	88	68	74	43	41	43	39	73	58	57	45	51
South Korea	61	41	48	45	35	48	42	71	58	49	36	53	55
Japan	262	210	238	242	235	292	215	229	265	239	270	259	264
Taiwan	60	32	45	39	37	47	39	38	35	39	42	53	37
Hong Kong	88	69	84	86	81	93	83	83	106	83	99	101	103
Australia	231	187	203	199	236	232	241	214	287	192	230	213	216
New Zealand	49	47	55	53	42	55	59	43	56	59	62	47	63
Inter-zone trade 4)	131	107	121	146	154	208	98	125	136	134	124	115	167

1) - = Import surplus.

2) Including Finland from 1.1.1977.

3) Excluding Finland from 1.1.1977.

4) Figures for trade by the FR of Germany with the German Democratic Republic and the Soviet sector of Berlin are given at the bottom of this table, but are not included in any of the data given elsewhere in this publication on trade by the FR of Germany and the European Communities.

TAB. 1

RÉSUMÉ GÉNÉRAL
du commerce de la CE par pays

Trade balance 1) — Balance commerciale 1)

valeurs en Mio UCE

1976						1977						Origine	
J	A	S	O	N	D	J	F	M	A	M	J		J
- 1 045	- 2 005	- 1 745	- 1 289	- 1 947	- 1 421	- 2 733	- 1 277	- 1 148	- 2 047	- 798	- 1 199	192	EXTRA-CE
- 111	- 116	- 39	168	- 170	- 304	- 284	84	178	- 348	312	- 456	771	Classe 1
504	797	900	931	883	1 057	770	767	984	669	1 091	489	1 074	AELE 2)
423	351	371	379	369	534	299	419	453	372	596	611	623	Autres pays de l'Europe occidentale 3)
- 716	- 804	- 866	- 740	- 986	- 1 475	- 1 017	- 666	- 826	- 871	- 770	- 832	- 431	Amérique du Nord
- 321	- 460	- 444	- 401	- 437	- 420	- 337	- 436	- 433	- 518	- 606	- 724	- 495	Autres pays de la classe 1
- 1 173	- 1 959	- 1 733	- 1 502	- 1 796	- 1 468	- 2 601	- 1 774	- 1 669	- 1 980	- 1 320	- 931	- 771	Classe 2
37	- 130	- 23	15	11	16	- 258	- 59	50	- 137	- 79	- 13	- 96	ACP
55	33	48	34	45	46	45	34	48	39	41	61	59	DOM
31	- 26	65	37	8	29	39	24	24	- 15	36	24	16	TOM
- 1 296	- 1 836	- 1 822	- 1 588	- 1 838	- 1 558	- 2 427	- 1 774	- 1 791	- 1 867	- 1 317	- 1 003	- 750	Autres pays de la classe 2
207	20	- 40	- 27	- 23	300	68	293	227	227	189	36	41	Classe 3 4)
150	- 30	- 20	- 22	19	312	84	306	210	93	165	19	47	Europe orientale 4)
57	50	- 20	- 4	- 42	- 11	- 16	- 12	17	133	23	17	- 6	Autres pays de la classe 3
32	51	66	71	43	50	84	119	116	55	122	152	150	Divers non classés
													Principaux pays :
- 20	125	85	88	129	124	56	61	141	47	228	- 309	386	Norvège
- 56	76	78	152	128	168	73	73	140	54	62	- 29	18	Suède
- 27	41	22	50	30	78	- 64	65	45	4	34	- 76	44	Finlande
266	295	348	317	253	350	355	333	357	289	435	442	299	Suisse
244	253	316	301	298	319	270	278	305	213	314	309	314	Autriche
61	43	71	73	71	90	72	85	78	56	77	83	91	Portugal
114	49	86	78	11	18	46	67	74	65	90	130	116	Espagne
74	109	78	121	131	247	69	129	128	60	200	195	184	Yougoslavie
87	98	76	70	92	96	70	73	101	101	138	131	122	Grèce
153	114	126	135	140	147	91	124	115	119	135	122	167	Turquie
- 49	- 158	- 89	- 74	- 64	39	8	87	- 19	- 32	20	- 76	- 29	Union soviétique
4	5	- 11	- 1	- 13	2	- 5	19	- 8	3	5	- 16	- 19	République démocratique allemande 4)
111	53	29	37	48	102	49	74	54	81	35	57	15	Pologne
21	15	34	0	28	71	7	28	32	3	7	- 1	- 15	Tchécoslovaquie
28	27	11	4	10	23	3	42	45	19	50	35	37	Hongrie
7	14	- 13	1	- 14	42	12	34	38	- 12	22	- 3	24	Roumanie
34	24	22	11	25	33	8	21	30	29	26	22	21	Bulgarie
74	48	44	48	45	14	28	56	50	- 18	43	91	73	Maroc
63	74	15	66	64	98	66	136	87	- 25	90	242	100	Algérie
36	37	33	44	25	35	19	19	23	46	- 42	- 26	- 45	Tunisie
- 120	- 198	- 145	- 153	- 182	- 165	- 142	- 126	- 155	- 169	- 133	- 42	- 107	Libye
78	82	58	60	72	70	97	75	65	21	47	85	76	Egypte
23	16	14	6	3	24	6	18	17	4	24	21	27	Soudan
2	- 7	- 11	12	13	0	7	11	3	- 2	- 0	5	9	Sénégal
57	- 6	52	79	12	14	4	26	137	31	56	- 7	- 14	Libéria
- 19	- 25	- 28	- 40	- 40	- 57	- 56	- 87	- 108	- 26	- 64	- 83	- 35	Côte-d'Ivoire
- 6	- 10	1	1	11	15	5	- 7	- 33	0	- 16	- 18	3	Ghana
33	- 1	67	60	53	73	- 106	84	124	- 46	82	156	30	Nigeria
- 1	2	- 6	3	- 6	6	9	- 8	- 18	- 2	- 8	- 2	5	Cameroun
- 28	- 4	- 37	- 2	11	25	3	5	11	- 12	5	7	9	Gabon
- 58	- 7	1	6	65	23	53	- 45	- 63	- 32	- 73	- 55	- 56	Zaire
7	- 19	- 12	- 22	- 4	- 21	- 22	- 28	- 10	- 15	- 37	- 14	- 10	Kenya
- 54	- 70	- 108	- 71	- 51	- 78	- 103	- 94	- 106	- 141	- 243	- 280	- 188	Zambie
- 582	- 669	- 696	- 567	- 839	- 1 283	- 854	- 548	- 752	- 761	- 664	- 695	- 320	États-Unis d'Amérique
- 133	- 136	- 170	- 173	- 147	- 193	- 163	- 118	- 74	- 110	- 106	- 137	- 111	Canada
48	56	52	46	38	43	8	27	24	41	37	27	41	Mexique
20	103	29	19	13	14	16	29	5	2	1	- 5	4	Panama
28	22	- 10	9	1	31	18	9	12	39	18	23	13	Cuba
- 3	- 17	55	8	6	- 3	2	16	8	23	26	5	10	Antilles néerlandaises
- 22	- 20	- 11	- 9	- 23	- 24	- 25	- 36	- 39	31	- 32	- 37	- 21	Colombie
31	81	54	44	93	99	97	71	120	3	176	120	133	Venezuela
- 6	- 15	- 1	- 4	4	7	- 6	4	1	12	- 12	- 17	- 1	Pérou
- 55	- 114	- 105	- 69	- 124	- 54	- 119	- 131	- 98	- 13	- 92	- 160	- 113	Brésil
- 24	- 46	- 19	- 40	- 53	- 31	- 40	- 28	- 44	- 67	- 26	- 51	- 32	Chili
- 68	- 88	- 87	- 55	- 55	- 65	- 67	- 81	- 87	- 28	- 76	- 36	- 93	Argentine
49	47	29	23	47	51	35	26	44	9	38	0	16	Syrie
- 149	- 175	- 138	- 138	- 290	- 216	- 251	- 227	- 191	- 75	- 166	- 228	- 201	Irak
- 201	- 354	- 308	- 373	- 422	- 373	- 504	- 280	- 230	- 246	- 240	- 39	- 39	Iran
41	45	59	51	31	60	3	1	13	34	38	30	66	Israël
- 725	- 911	- 883	- 625	- 587	- 747	- 739	- 819	- 795	- 867	- 578	- 752	- 636	Arabie Saoudite
- 122	- 123	- 76	- 110	- 229	- 175	- 277	- 106	- 177	- 138	- 130	- 129	- 48	Koweït
- 48	- 52	- 74	- 111	- 37	- 65	- 135	- 71	- 10	83	- 19	- 27	- 13	Qatar
- 115	- 104	- 158	- 147	- 73	- 147	- 173	- 69	- 88	148	- 180	- 52	- 130	Emirats arabes unis
5	3	12	7	16	23	20	12	28	850	23	17	28	Oman
20	23	23	25	34	32	12	20	29	10	38	38	35	Pakisten
- 34	- 25	- 30	- 16	- 13	11	- 74	- 48	- 60	- 56	- 65	- 1	23	Inde
- 21	- 31	- 29	- 24	- 30	- 6	- 33	- 38	- 47	9	4	- 34	- 14	Thaïlande
40	17	36	43	36	40	26	19	11	39	5	17	52	Indonésie
- 45	- 62	- 64	- 62	- 72	- 58	- 80	- 77	- 83	- 62	- 80	- 69	- 61	Malaysia
38	15	11	9	23	36	10	8	37	21	24	27	5	Singapour
- 5	6	- 16	- 3	- 21	3	- 8	- 20	- 11	- 15	- 8	- 16	- 2	Philippines
24	21	- 10	1	- 35	- 40	- 36	- 23	1	86	- 3	- 26	- 23	Chine
- 27	- 56	- 61	- 58	- 55	- 28	- 97	- 26	- 76	- 8	- 53	- 44	- 36	Corée du Sud
- 283	- 366	- 322	- 340	- 413	- 311	- 296	- 333	- 395	- 362	- 402	- 429	- 350	Japon
- 10	- 40	- 33	- 46	- 50	- 38	- 48	- 46	- 80	- 33	- 44	- 41	- 45	Tai-wan
- 77	- 95	- 94	- 85	- 86	- 49	- 121	- 111	- 81	- 92	- 50	- 49	- 54	Hong-Kong
37	4	0	5	49	5	59	28	93	4	56	24	58	Australie
- 21	- 28	- 14	15	- 23	- 37	3	- 37	- 25	- 19	- 16	- 39	- 15	Nouvelle-Zélande
25	- 1	1	24	18	70	8	18	15	10	- 4	- 7	44	Commerce inter-zones 4)

1) - = excédent d'importations.

2) Y compris la Finlande à partir du 1.1.1977.

3) Non compris la Finlande à partir du 1.1.1977.

4) Le commerce de la RF d'Allemagne avec la République démocratique allemande et le secteur soviétique de Berlin, figurant au bas du tableau, est exclu dans toutes les autres données de cette publication relatives au commerce de la RF d'Allemagne et de la CE.

GENERAL SUMMARY
of EC trade by commodities

TAB. 2

value in Mio EUA

CST	List of products	import intra 1)					import extra					export extra				
		1976				1977	1976				1977	1976				1977
		I	II	III	IV	I	I	II	III	IV	I	I	II	III	IV	I
0 - 9	Total trade	33 949	37 967	35 090	41 888	41 315	35 775	39 373	39 789	44 574	43 347	31 698	34 780	34 974	39 822	38 189
0 + 1	FOOD, BEVERAGES AND TOBACCO	4 526	5 174	4 994	5 601	5 208	4 523	4 926	5 148	6 551	6 082	2 153	2 340	2 240	2 476	2 351
0	Food	4 085	4 691	4 503	4 995	4 709	4 208	4 569	4 797	6 133	5 734	1 712	1 865	1 725	1 900	1 840
00	Live animals	303	289	368	353	282	161	83	82	99	55	65	30	32	48	38
01	Meat and meat preparations	923	957	972	1 081	1 019	364	401	400	421	375	192	206	180	239	252
02	Dairy products and eggs	773	773	756	884	721	88	57	78	127	52	294	300	285	337	353
03	Fish and fish preparations	156	155	177	219	190	225	216	281	392	282	84	81	75	92	96
04	Cereals and cereal preparations	538	774	506	566	697	701	824	1 114	1 234	840	432	441	332	255	275
05	Fruit and vegetables	662	898	835	794	860	1 158	1 335	959	1 434	1 427	206	175	160	274	248
06	Sugar and sugar preparations	141	185	160	131	150	217	206	193	256	177	154	252	239	162	188
07	Coffee, tea, cocoa, spices and manufactures thereof	170	174	175	252	324	756	891	1 050	1 304	1 783	105	111	119	171	183
08	Feeding-stuff for animals, fresh; food waste	221	223	251	318	302	479	433	537	739	708	90	94	100	109	112
09	Miscellaneous food preparations	99	111	114	121	135	23	25	29	33	33	80	89	92	95	100
1	Beverages and tobacco	441	483	491	606	498	315	357	351	418	348	441	475	515	577	511
11	Beverages	314	360	359	443	362	89	92	95	133	93	378	408	437	496	439
12	Tobacco and tobacco manufactures	104	97	104	120	135	223	261	257	282	255	66	70	79	80	72
3	FUEL PRODUCTS	2 371	2 662	2 642	2 936	2 972	11 168	12 103	12 454	13 350	12 917	1 174	1 324	1 533	1 720	1 683
32	Coal, coke and briquettes	292	350	342	371	301	380	451	437	467	436	89	109	154	126	79
33	Petroleum and petroleum products	1 471	1 553	1 755	1 663	1 860	10 618	11 490	11 864	12 530	12 264	1 030	1 147	1 320	1 433	1 519
34	Gas, natural and manufactured	570	455	410	629	723	110	121	109	154	155	40	42	37	35	43
35	Electric energy	12	13	29	15	25	13	16	12	10	59	12	14	20	26	41
2 + 4	RAW MATERIALS	1 735	1 836	1 648	1 993	2 143	4 929	5 497	5 605	6 119	5 867	778	780	761	971	997
2	Crude materials, inedible, except fuels	1 541	1 630	1 454	1 764	1 902	4 667	5 196	5 324	5 807	5 508	671	692	663	832	856
21	Skins and furskins, undressed	121	121	100	137	177	313	271	258	317	397	73	69	49	68	104
22	Oil seeds, oil nuts and oil kernels (incl. flours)	46	16	17	30	89	580	532	571	786	755	13	7	12	6	8
23	Crude natural rubber (incl. synthetic and reclaimed)	121	125	105	132	140	159	166	162	191	207	58	64	63	74	87
24	Wood and cork	83	103	89	105	114	749	914	1 072	1 087	931	44	59	56	58	53
25	Pulp and paper	46	55	47	52	56	608	687	676	669	647	21	16	14	15	15
26	Textile fibres and waste	327	355	286	362	395	691	778	665	719	794	184	195	180	210	226
27	Mineral products not containing metal, n.e.s.	163	190	183	201	211	384	400	403	472	421	87	103	104	114	119
28	Metalliferous ores and metal scrap	306	390	346	349	350	974	1 254	1 329	1 326	1 122	58	70	61	79	75
29	Crude animal and vegetable materials, n.e.s.	299	224	240	326	366	192	171	185	228	232	131	101	125	146	163
4	Animal and vegetable oils and fats	194	206	194	229	241	262	301	280	313	359	107	88	98	140	141
41	Animal oils and fats	32	34	38	42	41	60	61	57	78	90	9	9	8	10	8
42	Vegetable oils	109	114	105	123	136	185	223	209	220	253	71	52	61	95	101
43	Processed oils and fats; animal and vegetable wax	48	52	47	55	64	14	16	15	15	16	27	27	29	34	33
7	MACHINERY AND TRANSPORT EQUIPMENT	9 655	11 262	9 863	12 422	12 029	4 710	5 291	5 232	6 093	5 743	14 262	15 441	15 079	17 532	16 443
71	Machinery, other than electric	3 744	4 347	3 821	4 501	4 474	2 195	2 446	2 506	2 684	2 454	6 900	7 337	7 086	8 251	7 689
72	Electrical machinery, apparatus and appliances	2 020	2 252	2 062	2 739	2 670	1 355	1 527	1 503	1 851	1 752	2 778	3 015	3 016	3 603	3 272
73	Transport equipment	3 622	4 224	3 640	4 603	4 824	1 125	1 297	1 209	1 521	1 536	4 594	5 083	5 052	5 684	5 484
5, 6, 8	OTHER INDUSTRIAL PRODUCTS	15 277	16 658	15 585	18 504	18 549	9 495	10 674	10 574	11 549	11 879	12 644	14 206	14 645	16 397	15 876
5	Chemicals	3 907	4 324	3 964	4 614	4 812	1 616	1 789	1 762	1 871	1 914	3 728	4 220	4 235	4 551	4 628
51	Chemical elements and compounds	1 337	1 497	1 351	1 577	1 708	670	808	795	825	853	1 210	1 376	1 401	1 550	1 500
52	Mineral tars, crude chemicals derived from fuels	51	50	44	51	47	22	23	29	25	17	9	11	9	10	12
53	Tanning and colouring materials	218	252	237	258	276	88	100	96	97	112	318	398	422	425	420
54	Medicinal and pharmaceutical products	291	295	287	345	357	208	212	205	245	235	525	564	593	662	637
55	Perfume materials, toilet and cleansing preparations	204	223	212	232	261	74	83	85	89	94	228	267	271	284	301
56	Fertilizers, manufactured	173	132	152	185	221	127	95	97	96	121	123	144	133	152	163
57	Explosives	14	17	16	19	18	8	9	10	13	10	28	27	26	30	26
58	Plastic mat., regenerated cellulose and artificial resins	1 054	1 204	1 099	1 254	1 347	238	274	270	281	281	749	848	894	926	930
59	Chemical materials and products, n.e.s.	441	432	395	465	545	173	179	177	199	193	520	558	483	502	626
6	Manufactured goods classified chiefly by material	7 637	8 665	7 795	9 484	9 193	5 210	6 016	5 828	6 457	6 510	6 225	7055	7198	8185	7 811
61	Tanned leather, leather manufactures, dressed furskins	141	166	146	178	175	155	183	191	223	230	137	159	151	165	168
62	Articles of rubber, n.e.s.	366	404	353	449	451	103	106	103	127	125	317	350	340	407	402
63	Wood and cork manufactures (excluding furniture)	163	186	168	211	224	231	267	264	283	313	69	91	100	137	110
64	Paper, paperboard and manufactures thereof	562	637	583	658	709	769	836	857	883	896	259	273	285	333	309
65	Textile yarn, fabr. and made-up art. of textile mat., etc.	1 670	1 758	1 507	1 916	2 002	892	923	892	1 040	1 142	1 083	1 244	1 179	1 284	1 300
66	Non-metallic mineral manufactures, n.e.s.	881	1 016	924	1 117	1 224	793	915	874	958	905	1 037	1 171	1 140	1 310	1 430
67	Iron and steel	1 928	2 191	2 018	2 277	2 191	795	997	1 013	1 035	1 039	1 826	2 058	2 225	2 407	2 121
68	Non-ferrous metals	761	923	922	1 110	1 134	1 083	1 356	1 302	1 451	1 395	411	493	539	597	598
69	Manufactures of metal	835	959	829	1 034	1 041	363	422	400	457	464	1 083	1 205	1 262	1 451	1 375
8	Miscellaneous manufactured articles	3 734	3 669	3 826	4 407	4 544	2 669	2 869	2 984	3 222	3 454	2 690	2 931	3 212	3 661	3 438
81	Sanitary, plumb., heat. and light. fixtures and fitting	137	153	137	182	184	41	46	42	53	50	88	96	110	136	141
82	Furniture	400	441	358	500	519	115	123	109	143	149	193	220	232	303	297
83	Travel goods, handbags and similar articles	53	48	54	64	73	46	53	51	48	69	35	40	46	57	53
84	Clothing	1 004	820	1 089	1 037	1 249	1 049	1 082	1 222	1 156	1 371	436	438	579	575	602
85																

TAB. 2

RÉSUMÉ GÉNÉRAL
du commerce de la CE par produitsimport
intra-CE/EC 1)

valeur en Mio UCE

1976								1977					Dénomination des produits	CST
M	J	J	A	S	O	N	D	J	F	M	A	M		
12 379	12 637	11 753	10 314	12 789	13 583	13 377	14 115	12 268	13 082	15 706	13 910	14 194	Commerce total	0 - 9
1 743	1 713	1 586	1 573	1 769	1 837	1 835	1 818	1 615	1 555	2 007	1 836	2 055	PROD. ALIMENT., BOISSONS, TABACS	0 + 1
1 588	1 543	1 420	1 425	1 597	1 658	1 637	1 602	1 462	1 408	1 809	1 666	1 889	Produits alimentaires	0
89	95	95	120	153	125	122	107	91	84	107	103	110	Animaux vivants	00
324	301	298	309	365	351	366	363	326	302	391	346	395	Viandes et préparations de viandes	01
261	256	247	245	264	320	302	262	234	212	275	262	316	Produits laitiers, œufs	02
54	49	52	57	67	73	66	80	58	62	71	62	63	Poissons et préparations de poissons	03
286	234	164	166	176	195	187	184	212	210	275	248	259	Céréales et produits à base de céréales	04
307	314	306	273	256	266	269	259	268	262	330	331	390	Fruits et légumes	05
55	77	57	41	62	49	40	42	38	45	67	63	74	Sucres et préparations à base de sucre	06
58	56	43	53	79	84	80	88	97	98	129	101	118	Café, thé, cacao, épices et produits dérivés	07
76	75	83	78	91	101	111	107	97	93	112	100	110	Aliments pour animaux, frais; déchets alimentaires	08
37	39	37	37	40	40	40	40	41	41	52	50	54	Préparations alimentaires diverses	09
155	170	167	149	171	179	198	216	153	146	198	170	166	Boissons et tabacs	1
117	127	129	105	125	133	150	159	117	111	134	127	124	Boissons	11
30	35	31	37	36	38	37	45	36	35	64	43	43	Tabacs bruts et manufacturés	12
794	840	831	825	890	849	860	1 036	991	907	1 012	1 015	1 000	PRODUITS ÉNERGÉTIQUES	3
115	114	116	101	125	133	103	135	91	104	106	112	113	Charbon, coques et agglomérés	32
519	562	565	623	568	512	523	628	640	561	658	668	664	Pétroles et dérivés	33
146	138	127	132	151	173	214	242	251	234	238	229	213	Gaz naturels et gaz d'usine	34
5	5	15	1	12	4	5	6	9	7	9	7	9	Énergie électrique	35
626	587	537	524	631	659	646	662	628	714	795	683	687	MATIÈRES PREMIÈRES	2 + 4
557	519	476	417	555	582	574	584	555	638	703	604	606	Mat. prem. autres que les combus. minéraux	2
41	37	37	25	38	50	43	44	55	64	58	50	46	Peaux et pelletteries brutes	21
4	4	4	4	9	10	10	10	30	22	36	18	20	Graines, noix, amandes oléagineuses et farines	22
42	40	35	27	43	44	44	45	42	43	55	45	42	Caoutchouc brut, naturel, synthétique et régénéré	23
34	34	29	27	33	36	33	35	30	36	48	44	45	Bois et liège	24
19	18	15	14	18	17	19	16	16	19	22	19	18	Pâtes à papier et déchets de papier	25
119	117	92	78	116	117	124	121	121	131	143	122	120	Fibres textiles et déchets d'articles textiles	26
66	64	65	55	63	67	65	68	57	73	81	80	78	Produits minéraux non métallifères, n.d.a.	27
136	135	128	100	118	122	119	108	96	122	132	131	131	Minerais et déchets de métaux	28
84	55	61	78	101	103	102	121	109	128	129	94	104	Matières brutes animales ou végétales, n.d.a.	29
69	68	61	107	77	77	72	78	73	76	92	79	81	Corps gras, graisses et huiles anim. ou végét.	4
12	13	12	11	15	14	13	14	12	14	15	12	11	Corps gras, graisses et huiles d'origine animale	41
38	36	33	30	41	42	38	42	41	43	52	43	47	Huiles d'origine végétale	42
17	17	16	13	18	17	18	19	19	20	25	23	22	Huiles et graisses élaborées: cire anim. ou végétale	43
3 657	3 812	3 451	2 774	3 565	3 936	3 864	4 391	3 514	3 818	4 635	4 093	4 146	MACHINES ET MATÉRIEL DE TRANSPORT	7
1 431	1 548	1 399	1 097	1 325	1 419	1 430	1 653	1 299	1 427	1 748	1 522	1 552	Machines non électriques	71
763	758	699	587	775	872	902	966	758	884	1 028	915	888	Machines et appareils électriques	72
1 367	1 411	1 274	1 043	1 323	1 532	1 428	1 644	1 457	1 507	1 859	1 655	1 705	Matériel de transport	73
5 435	5 553	5 224	4 512	5 787	6 166	6 044	6 056	5 398	5 978	7 083	6 155	6 159	AUTRES PRODUITS INDUSTRIELS	5, 6, 8
1 416	1 453	1 324	1 152	1 444	1 475	1 504	1 546	1 440	1 538	1 802	1 575	1 577	Produits chimiques	5
486	540	465	400	486	507	517	553	520	550	639	568	572	Éléments et composés chimiques	51
18	18	16	16	13	14	16	21	12	16	19	20	19	Goudrons minér., dériv. chim. bruts de combust.	52
88	83	84	66	87	85	87	86	83	87	106	94	92	Matières colorantes et produits tannants	53
102	98	102	84	102	110	117	118	111	117	129	124	129	Produits médicaux et pharmaceutiques	54
74	71	70	64	78	81	75	76	77	81	103	90	89	Prod. aromatiques, prod. de toilette et d'entretien	55
41	46	45	49	58	61	60	64	65	70	86	61	53	Engrais manufacturés	56
6	6	6	5	6	6	7	6	4	6	8	8	6	Explosifs	57
414	405	365	315	419	418	425	410	401	441	505	442	449	Mat. plastiques, cellulose régénérée, résines artif.	58
149	142	135	115	145	146	157	161	168	170	206	170	168	Produits chimiques, n.d.a.	59
2 843	2 910	2 660	2 203	2 924	3 136	3 120	3 138	2 726	2 946	3 480	3 136	3 247	Articles manufacturés classés par matières	6
54	58	52	41	53	60	61	57	54	54	67	63	64	Cuirs et peaux tannés et art., pelletteries apprêtées	61
132	137	124	99	130	151	148	150	133	144	174	149	159	Articles en caoutchouc, n.d.a.	62
61	64	55	49	65	71	71	69	64	73	88	77	75	Articles en bois et liège, sauf les meubles	63
212	216	193	174	216	218	223	216	212	227	270	236	243	Papier, carton et articles en papier ou carton	64
588	584	499	410	598	632	642	643	609	642	752	634	651	Fils, tissus, articles confectionnés en textiles, etc.	65
328	354	305	282	337	394	374	349	353	403	468	452	499	Art. en matières minérales sauf en métaux, n.d.a.	66
716	726	705	562	751	759	762	756	649	705	837	775	770	Fonte, fer et acier	67
312	323	344	247	331	374	355	381	353	364	417	388	410	Métaux non ferreux	68
317	313	294	232	303	328	339	366	300	334	407	362	377	Articles manufacturés en métal	69
1 176	1 189	1 240	1 157	1 419	1 555	1 419	1 372	1 233	1 494	1 801	1 444	1 335	Articles manufacturés divers	8
51	53	43	39	55	62	61	60	54	60	70	61	59	App. sanitaires, art. hygiène, chauffage, éclairage	81
146	145	113	97	147	164	164	173	144	167	207	173	174	Meubles	82
15	15	18	19	17	23	22	19	16	26	30	24	20	Articles de voyage, sacs à main et similaires	83
254	243	336	341	412	443	328	267	311	420	518	368	290	Vêtements	84
76	81	108	127	110	120	98	104	126	171	175	125	94	Chaussures	85
227	245	230	183	223	246	251	275	229	255	318	279	280	App. scientif., photocopie, optique, horlogerie	86
356	351	352	304	381	426	433	411	352	394	483	414	418	Articles manufacturés, n.d.a.	89
125	132	123	106	148	135	128	152	122	110	174	128	148	PRODUITS ET TRANSACTIONS NON CLASSÉS AILLEURS	9

1) En 1976, les totaux par divisions (2 chiffres CST) ne comprennent pas le commerce des Pays-Bas avec Belgique-Luxembourg.

GENERAL SUMMARY
of EC trade by commodities

TAB. 2

import
extra-EC/EC

value in Mio EUA

CST	List of products	1976									1977				
		M	J	J	A	S	O	N	D	J	F	M	A	M	
0 - 9	Total trade	12 665	13 355	13 162	12 876	13 779	13 936	14 710	15 669	14 263	13 392	15 697	14 008	14 462	
0 + 1	FOOD, BEVERAGES AND TOBACCO	1 598	1 700	1 633	1 598	1 845	1 869	2 236	2 349	1 891	1 818	2 372	2 062	2 039	
0	Food	1 477	1 576	1 525	1 481	1 718	1 730	2 099	2 210	1 790	1 706	2 235	1 964	1 922	
00	Live animals	27	24	21	26	35	33	33	33	20	16	19	25	23	
01	Meat and meat preparations	138	131	125	128	147	140	134	147	116	114	144	124	117	
02	Dairy products and eggs	18	24	24	25	29	24	39	64	22	13	17	20	20	
03	Fish and fish preparations	68	78	82	85	114	118	139	134	96	83	104	82	93	
04	Cereals and cereal preparations	275	288	319	356	440	388	421	426	250	228	361	299	287	
05	Fruit and vegetables	460	437	352	293	314	363	509	563	457	424	546	497	480	
06	Sugar and sugar preparations	54	70	60	57	76	96	88	73	59	67	51	71	80	
07	Coffee, tea, cocoa, spices and manufactures thereof	266	337	356	342	353	384	447	472	527	545	711	622	572	
08	Feeding-stuff for animals, fresh, food waste	151	154	178	160	200	175	275	289	231	207	270	204	237	
09	Miscellaneous food preparations	9	9	9	9	11	10	12	11	12	10	12	11	12	
1	Beverages and tobacco	122	124	108	117	127	139	138	139	101	111	137	108	117	
11	Beverages	32	30	32	30	32	41	42	51	31	24	38	30	34	
12	Tobacco and tobacco manufactures	89	95	75	87	95	99	95	88	69	87	99	78	83	
3	FUEL PRODUCTS	3 937	4 005	3 929	4 279	4 212	4 112	4 310	4 738	4 669	3 923	4 322	3 850	4 030	
32	Coal, coke and briquettes	170	149	143	164	129	146	150	172	165	115	156	146	140	
33	Petroleum and petroleum products	3 721	3 806	3 747	4 066	4 050	3 908	4 106	4 515	4 434	3 758	4 072	3 628	3 815	
34	Gas, natural and manufactured	40	46	32	48	28	56	52	46	54	28	73	51	52	
35	Electric energy	5	4	6	1	5	3	3	4	17	21	21	25	23	
2 + 4	RAW MATERIALS	1 708	1 933	1 857	1 846	1 900	1 904	2 050	2 151	1 908	1 819	2 140	1 856	2 061	
2	Crude materials, inedible, except fuels	1 619	1 832	1 785	1 784	1 795	1 818	1 942	2 038	1 792	1 710	2 006	1 731	1 915	
21	Skins and furskins, undressed	86	94	81	83	94	97	83	136	135	146	118	111	88	
22	Oil seeds, oil nuts and oil kernels (incl. flours)	132	181	194	192	185	168	310	309	253	201	300	199	291	
23	Crude natural rubber (incl. synthetic and reclaimed)	53	54	52	56	54	62	66	64	63	66	78	71	63	
24	Wood and cork	309	343	359	344	370	353	378	356	308	268	355	314	364	
25	Pulp and paper	221	239	239	215	222	229	231	210	204	202	241	207	222	
26	Textile fibres and waste	260	251	238	196	232	221	233	265	249	258	287	277	263	
27	Mineral products not containing metal, n.e.s.	131	141	136	131	136	163	148	162	144	128	149	134	155	
28	Metalliferous ores and metal scrap	367	470	404	488	437	456	418	452	360	370	392	350	400	
29	Crude animal and vegetable materials, n.e.s.	58	60	60	60	65	67	76	85	76	70	85	69	70	
4	Animal and vegetable oils and fats	88	101	93	83	105	92	108	114	116	109	135	125	146	
41	Animal oils and fats	17	24	18	15	23	22	28	28	29	29	32	28	37	
42	Vegetable oils	66	72	69	63	77	64	75	82	82	76	95	91	102	
43	Processed oils and fats; animal and vegetable wax	5	5	5	5	5	6	6	4	5	4	7	6	7	
7	MACHINERY AND TRANSPORT EQUIPMENT	1 895	1 768	1 925	1 550	1 743	1 904	1 999	2 152	1 764	1 789	2 199	1 951	2 065	
71	Machinery, other than electric	813	829	1 010	686	809	885	846	953	750	771	932	833	862	
72	Electrical machinery, apparatus and appliances	500	522	499	465	539	595	616	640	542	550	661	600	573	
73	Transport equipment	383	418	416	398	395	424	537	560	462	468	606	518	631	
5, 6, 8	OTHER INDUSTRIAL PRODUCTS	3 446	3 654	3 504	3 354	3 790	3 870	3 824	3 859	3 758	3 793	4 331	4 026	3 982	
5	Chemicals	578	611	611	559	593	602	603	666	594	607	715	687	656	
51	Chemical elements and compounds	267	279	273	254	268	261	261	303	245	277	331	315	309	
52	Mineral tars, crude chemicals derived from fuels	8	10	10	7	11	7	8	10	5	6	6	12	10	
53	Tanning and colouring materials	33	32	34	31	31	32	33	33	36	35	41	37	36	
54	Medicinal and pharmaceutical products	66	73	75	60	70	81	82	83	83	71	82	83	79	
55	Perfume materials, toilet and cleansing preparations	29	27	30	26	29	28	29	31	31	29	34	31	31	
56	Fertilizers, manufactured	24	29	37	33	27	31	25	40	41	39	40	23	23	
57	Explosives	3	3	3	3	3	4	5	4	2	4	4	3	3	
58	Plastic mat., regenerated cellulose and artificial resins	91	95	91	84	95	92	93	96	84	89	108	98	95	
59	Chemical materials and products, n.e.s.	57	61	58	60	58	65	67	66	67	57	68	64	70	
6	Manufactured goods classified chiefly by material	1 925	2 081	1 922	1 882	2 089	2 147	2 145	2 165	2 113	2 091	2 306	2 287	2 271	
61	Tanned leather, leather manufactures, dressed furskins	60	65	62	61	68	78	76	69	69	76	85	76	76	
62	Articles of rubber, n.e.s.	36	35	35	33	35	41	42	44	36	39	51	41	42	
63	Wood and cork manufactures (excluding furniture)	85	99	85	84	94	99	93	92	112	96	105	90	106	
64	Paper, paperboard and manufactures thereof	273	313	276	274	305	299	309	274	282	283	331	270	294	
65	Textile yarn, fabr. and made-up art. of textile mat., etc.	310	312	305	271	317	347	349	344	391	354	396	350	350	
66	Non-metallic mineral manufactures, n.e.s.	241	264	270	280	324	301	294	363	304	295	306	444	447	
67	Iron and steel	332	360	315	332	365	340	375	321	323	339	377	333	320	
68	Non-ferrous metals	445	494	437	425	440	495	451	504	453	462	479	529	479	
69	Manufactures of metal	142	139	136	123	141	150	154	153	142	147	176	154	158	
8	Miscellaneous manufactured articles	943	962	971	914	1 108	1 121	1 076	1 028	1 051	1 095	1 310	1 073	1 058	
81	Sanitary, plumb., heat. and light. fixtures and fitting	15	15	13	13	16	17	19	17	15	16	19	17	16	
82	Furniture	40	42	36	32	41	44	48	51	43	46	60	50	51	
83	Travel goods, handbags and similar articles	18	17	18	16	17	17	14	14	23	20	26	20	21	
84	Clothing	355	355	386	378	458	436	383	337	406	448	516	384	354	
85	Footwear	44	47	53	49	59	54	53	49	72	80	89	59	53	
86	Sc. instr., fotogr. and opt. goods, watches and clocks	218	226	215	186	225	241	241	257	194	201	254	244	243	
89	Manufactured articles, n.e.s.	254	260	250	240	291	312	315	304	297	282	346	298	317	
9	GOODS AND TRANSACTIONS NOT CLASSIFIED ELSEWHERE	281	294	314	249	288	274	290	420	264	251	332	262	285	

export
extra-CE/EC

valeurs en Mio UCE

1976								1977					Dénomination des produits	CST
M	J	J	A	S	O	N	D	J	F	M	A	M		
11 586	11 974	12 170	10 880	12 035	12 639	12 780	14 269	11 543	12 131	14 547	13 002	13 771	Commerce total	0 - 9
740	824	738	711	741	739	786	833	696	743	919	789	849	PROD. ALIMENT., BOISSONS, TABACS	0 + 1
594	649	568	559	546	534	600	648	549	583	714	613	665	Produits alimentaires	0
11	9	9	11	11	14	14	19	11	13	14	10	10	Animaux vivants	00
61	84	58	54	68	66	86	87	70	85	97	65	73	Viandes et préparations de viandes	01
91	105	100	93	92	105	114	118	104	105	144	136	135	Produits laitiers, œufs	02
26	26	21	23	31	28	31	33	28	27	41	27	28	Poissons et préparations de poissons	03
141	156	156	132	104	80	85	90	86	85	104	107	105	Céréales et produits à base de céréales	04
59	52	50	51	59	74	90	110	96	75	78	67	80	Fruits et légumes	05
87	93	79	97	63	46	60	56	46	65	77	62	73	Sucres et préparations à base de sucre	06
33	39	32	36	50	52	56	62	50	62	71	63	71	Café, thé, cacao, épices et produits dérivés	07
31	33	31	33	37	40	32	37	31	35	46	40	46	Aliments pour animaux, frais; déchets alimentaires	08
30	30	32	29	31	29	31	35	28	30	42	37	44	Préparations alimentaires diverses	09
146	175	169	151	196	205	186	186	146	160	205	175	185	Boissons et tabacs	1
123	147	140	131	166	177	162	157	125	136	178	153	161	Boissons	11
22	28	29	21	29	28	24	28	21	24	27	22	24	Tabacs bruts et manufacturés	12
406	488	478	487	566	506	537	576	490	567	625	617	665	PRODUITS ÉNERGETIQUES	3
29	41	48	50	55	42	41	43	24	25	29	39	35	Charbon, coques et agglomérés	32
359	429	408	426	487	442	481	510	434	513	573	550	511	Pétroles et dérivés	33
14	14	13	11	13	11	11	13	15	14	14	17	13	Gaz naturels et gaz d'usine	34
4	4	8	1	11	14	5	10	16	15	9	10	6	Énergie électrique	35
251	264	237	249	276	296	287	326	294	324	374	330	330	MATIÈRES PREMIÈRES	2 + 4
224	233	203	221	239	245	248	276	248	279	324	283	283	Mat. prem. autres que les combus. minéraux	2
21	22	14	19	15	19	19	30	27	41	37	32	29	Peaux et pelleteries brutes	21
2	1	2	4	6	2	2	2	5	1	2	1	1	Graines, noix, amandes oléagineuses et farines	22
23	22	21	21	21	23	25	25	26	28	34	30	31	Caoutchouc brut, naturel, synthétique et régénéré	23
21	20	18	17	21	19	20	19	15	17	21	19	19	Bois et liège	24
5	6	5	4	5	4	5	6	4	5	6	6	7	Pâtes à papier et déchets de papier	25
64	68	61	57	61	66	72	73	65	75	87	70	82	Fibres textiles et déchets d'articles textiles	26
34	41	34	33	36	28	35	41	39	36	44	47	47	Produits minéraux non métallifères, n.d.a.	27
23	26	21	20	19	26	25	27	20	23	32	28	27	Minerais et déchets de métaux	28
31	27	26	45	54	48	45	52	47	53	62	50	41	Matières brutes animales ou végétales, n.d.a.	29
28	31	34	27	37	50	39	50	46	46	49	47	47	Corps gras, graisses et huiles anim. ou végét.	4
3	3	2	2	3	4	3	3	3	3	2	2	2	Corps gras, graisses et huiles d'origine animale	41
16	19	22	15	25	36	25	33	33	33	34	32	24	Huiles d'origine végétale	42
9	9	10	10	10	10	10	14	10	10	13	12	13	Huiles et graisses élaborées: cire anim. ou végétale	43
5 140	5 326	5 456	4 553	5 145	5 466	5 542	6 528	5 046	5 182	6 217	5 408	5 848	MACHINES ET MATÉRIEL DE TRANSPORT	7
2 435	2 533	2 577	2 128	2 381	2 474	2 582	3 195	2 401	2 430	2 859	2 577	2 730	Machines non électriques	71
1 042	1 029	1 053	917	1 046	1 128	1 139	1 336	1 047	999	1 226	1 136	1 153	Machines et appareils électriques	72
1 662	1 765	1 826	1 508	1 719	1 864	1 824	1 996	1 598	1 754	2 132	1 695	1 965	Matériel de transport	73
4 759	4 849	5 023	4 612	5 023	5 320	5 316	5 726	4 744	5 024	6 082	5 527	5 851	AUTRES PRODUITS INDUSTRIELS	5, 6, 8
1 417	1 427	1 432	1 394	1 405	1 496	1 455	1 590	1 387	1 455	1 775	1 595	1 660	Produits chimiques	5
459	466	470	454	477	537	492	522	458	461	580	512	566	Éléments et composés chimiques	51
4	3	3	3	3	3	3	4	5	4	3	3	3	Goudrons minér., dériv. chim. bruts de combust.	52
136	137	150	136	136	138	140	146	130	132	159	144	155	Matières colorantes et produits tannants	53
191	196	218	183	192	210	206	246	198	193	246	217	220	Produits médicaux et pharmaceutiques	54
90	91	94	91	86	89	92	102	85	97	119	105	110	Prod. aromatiques, prod. de toilette et d'entretien	55
48	40	37	55	41	48	43	61	48	56	59	62	55	Engrais manufacturés	56
9	9	9	9	8	10	12	9	7	8	11	10	10	Explosifs	57
293	291	295	300	299	296	309	322	275	302	352	320	327	Mat. plastiques, cellulose régénérée, résines artif.	58
187	193	157	164	163	165	159	177	181	200	245	222	213	Produits chimiques, n.d.a.	59
2 357	2 421	2 441	2 240	2 540	2 637	2 680	2 875	2 350	2 497	2 966	2 770	3 018	Articles manufacturés classés par matières	6
54	55	54	45	52	56	54	55	47	51	70	59	68	Cuirs et peaux tannés et art., pelleteries apprêtées	61
121	117	111	99	131	121	139	147	121	121	161	147	145	Articles en caoutchouc, n.d.a.	62
31	30	30	33	37	46	45	46	34	34	42	40	44	Articles en bois et liège, sauf les meubles	63
91	98	101	86	98	106	111	116	94	95	120	106	114	Papier, carton et articles en papier ou carton	64
423	422	424	357	398	439	453	492	394	414	492	448	483	Fils, tissus, articles confectionnés en textiles, etc.	65
393	393	387	321	432	444	389	476	445	474	512	516	563	Art. en matières minérales sauf en métaux, n.d.a.	66
693	684	697	743	784	802	810	795	639	702	780	760	803	Fonte, fer et acier	67
168	171	184	180	175	183	193	220	179	197	222	222	224	Métaux non ferreux	68
383	450	452	376	434	437	486	528	399	409	567	471	574	Articles manufacturés en métal	69
985	1 002	1 149	978	1 077	1 187	1 180	1 262	1 007	1 073	1 341	1 162	1 173	Articles manufacturés divers	8
33	33	38	35	37	41	44	51	41	47	54	48	51	App. sanitaires, art. hygiène, chauffage, éclairage	81
75	76	78	73	81	92	104	107	85	95	117	98	110	Meubles	82
13	14	18	14	14	20	18	19	14	17	22	20	17	Articles de voyage, sacs à main et similaires	83
141	145	188	187	203	218	181	175	156	193	253	200	167	Vêtements	84
62	66	94	75	67	85	74	92	16	81	97	73	75	Chaussures	85
250	270	272	236	276	291	302	358	267	270	339	296	308	App. scientifique, photocopie, optique, horlogerie	86
409	399	460	359	399	439	458	460	358	371	459	427	445	Articles manufacturés, n.d.a.	89
270	224	239	269	284	313	293	280	273	290	332	331	328	PRODUITS ET TRANSACTIONS NON CLASSÉS AILLEURS	9

1970 = 100

Period Période	EUR 9	Deutsch- land	France	Italia	Neder- land	Belg- Lux.	United King- dom	Ireland	Dan- mark	EUR 9	Deutsch- land	France	Italia	Neder- land	Belg- Lux.	United King- dom	Ireland	Dan- mark	
VOLUME										VOLUME									
import										export									
1975	II	124	134	135	99	117	133	125	117	101	137	135	151	132	144	130	135	130	130
	III	118	127	121	102	111	120	123	108	99	127	128	128	136	130	116	123	137	114
	IV	134	142	147	120	127	139	127	126	126	146	146	149	149	155	144	139	160	140
1976	I	137	144	159	116	124	140	130	137	124	144	146	152	137	153	144	138	125	125
	II	144	153	167	120	131	148	137	143	128	152	151	168	150	153	152	143	149	133
	III	135	148	151	109	126	134	131	130	121	143	149	140	151	152	137	133	149	124
	IV	152	164	173	133	148	152	140	145	135	162	163	166	168	172	162	147	170	137
1977	I	148	157	169	117	146	155	142	159	128	155	156	166	148	160	159	147	151	136
	II		158	168	125		157	147	156	122		160	174	168		161	156	166	131
1976	A	146	156	173	120	136	148	138	143	130	149	150	169	141	151	149	139	146	122
	M	141	149	165	124	126	145	129	147	122	153	155	164	161	154	146	139	154	137
	J	145	153	164	115	132	151	143	139	130	154	149	170	148	155	160	151	147	139
	J	138	151	160	112	125	126	137	135	105	149	150	160	173	150	131	137	152	112
	A	125	144	127	95	121	128	120	117	125	127	135	112	127	143	117	125	120	126
	S	143	149	166	121	131	150	138	137	133	154	162	148	155	163	163	138	174	135
	O	150	161	171	124	144	155	139	144	128	160	162	163	167	164	169	142	190	134
	N	150	159	169	133	132	151	145	161	140	158	158	159	164	178	145	150	175	142
	D	157	172	179	143	168	151	135	130	137	167	170	175	172	174	172	149	144	136
1977	J	142	145	160	106	153	150	141	155	122	141	139	151	133	159	141	134	135	123
	F	138	148	162	110	131	144	129	151	115	147	147	164	137	151	147	137	154	131
	M	164	177	185	135	153	172	155	170	147	177	182	184	175	170	188	170	163	154
	A	145	153	162	126	137	157	135	148	116	156	154	171	158	155	157	146	156	132
	M	148	155	162	133	132	151	151	166	119	160	160	165	170	148	152	165	171	123
	J		166	179	117		164	154	153	131		165	184	177		175	156	170	138
	J		157	152	107		118			100		149	162	168		131			106
	A		148									147							
VALUE										VALEUR COURANTE									
1975	III	201	199	211	209	199	198	200	181	178	204	206	217	224	217	179	178	261	195
	IV	234	228	261	252	237	235	209	215	230	238	235	256	248	267	224	204	289	241
1976	I	244	239	289	233	241	245	222	239	236	242	244	271	216	279	234	213	239	228
	II	269	266	313	268	267	274	239	245	253	264	265	305	248	287	261	221	296	254
	III	262	270	291	257	265	257	235	233	249	257	273	260	266	289	243	213	300	239
	IV	300	303	340	307	323	300	245	258	289	296	309	305	297	351	299	230	335	275
1977	I	296	294	342	278	312	309	257	305	281	291	297	313	272	336	292	247	316	277
	II	305	300	340	303	311	333	274	307	268	306	305	330	315	334	304	269	361	264
	III		297					250		258		296				270		248	
1976	M	264	260	310	281	254	267	226	252	243	264	269	299	268	287	250	215	306	262
	J	274	269	311	266	272	283	254	239	258	270	262	317	252	291	279	234	290	265
	J	262	272	301	258	252	237	249	242	213	263	271	292	303	274	224	218	309	214
	A	244	266	247	229	252	245	216	215	257	231	248	215	225	275	210	202	245	242
	S	280	273	323	283	289	288	241	244	276	278	299	273	270	317	295	218	347	262
	O	290	293	332	285	313	305	234	251	274	290	304	297	291	332	314	216	371	270
	N	296	294	335	308	292	295	258	284	299	288	297	293	289	365	266	233	341	283
	D	314	322	352	328	364	300	244	238	293	309	326	324	310	358	317	240	292	273
1977	J	279	272	319	246	307	292	254	291	264	264	265	283	240	330	258	226	277	247
	F	279	279	328	267	297	288	232	290	255	277	280	308	255	322	270	231	323	268
	M	330	331	378	321	332	347	286	334	325	333	346	348	320	358	347	284	348	316
	A	294	291	330	300	307	315	250	295	255	294	294	319	293	342	292	248	337	267
	M	302	294	327	319	299	308	282	326	261	304	306	319	317	323	285	284	372	247
	J	317	315	364	290	323	333	290	300	287	319	314	352	336	337	328	273	372	278
	J	277	303	309	258	272	235	262	304	223	288	289	308	318	292	249	271	435	213
	A	266	285	271	227	293	292	232	278	267	269	283	243	281	314	222	256	365	256
	S		303					260		280		314				279			277

TAB. 3

INDICES
(nouvelles séries)

1970 = 100

Period Période	EUR 9	Deutsch- land	France	Italia	Neder- land	Belg.- Lux.	United King- dom	Ireland	Dan- mark	EUR 9	Deutsch- land	France	Italia	Neder- land	Belg.- Lux.	United King- dom	Ireland	Dan- mark	
UNIT VALUE										VALEUR MOYENNE									
import										export									
1975	II	168	155	171	200	182	162	158	167	179	159	162	167	156	170	156	139	182	167
	III	171	157	175	206	179	164	163	168	180	161	161	170	166	167	154	144	196	171
	IV	175	161	177	209	187	168	164	170	183	163	161	172	167	173	156	147	182	173
1976	I	179	166	182	201	194	176	171	174	190	168	167	178	158	182	162	155	192	182
	II	188	174	187	224	203	185	175	172	198	174	175	182	165	187	172	154	199	192
	III	194	182	192	235	210	191	179	180	205	180	183	187	176	190	178	160	202	192
	IV	197	185	196	230	218	197	176	178	214	183	189	184	177	204	185	156	198	200
1977	I	200	188	202	238	215	199	182	192	220	188	191	189	184	211	183	169	209	204
	II		190	203	242		203	187	197	220		191	190	187		187	172	218	201
1976	A	185	173	183	213	202	183	172	172	198	172	176	177	159	188	171	153	200	191
	M	188	174	188	227	201	184	176	172	199	173	174	182	167	186	171	154	198	192
	J	190	175	190	231	206	188	177	171	198	176	176	186	170	188	174	155	198	191
	J	191	180	188	230	202	189	182	179	203	177	180	183	176	183	171	159	204	191
	A	196	184	195	242	208	192	181	184	205	182	184	192	178	193	180	162	204	192
	S	195	183	194	233	220	192	175	178	207	181	185	185	175	195	182	158	199	194
	O	194	182	194	230	218	197	169	174	214	182	188	183	175	203	185	152	196	201
	N	198	185	198	232	221	195	178	176	213	183	188	184	176	205	184	155	195	200
	D	199	188	197	229	216	199	181	183	214	185	192	186	180	205	184	160	202	201
1977	J	197	188	200	233	201	196	180	188	216	187	191	188	181	207	183	169	205	201
	F	202	188	203	244	207	200	181	192	222	189	191	190	187	213	183	169	209	205
	M	202	187	204	237	216	202	184	196	222	188	190	189	183	212	184	168	214	206
	A	203	190	203	238	224	201	185	139	220	190	191	187	186	220	186	170	216	202
	M	204	190	202	239	226	205	186	197	219	191	192	193	187	218	188	172	218	200
	J		190	203	248		203	189	196	219		191	191	190		187	175	219	202
	J		193	203	240		199			223		195	190	190		189			202
	A		192									193							
TERMS OF TRADE										RATIO OF VOLUMES									
TERMES DE L'ÉCHANGE										RAPPORT DES VOLUMES									
										export : import									
1975	II	95	104	97	78	93	97	88	109	93	111	101	112	134	122	98	108	110	129
	III	94	103	97	80	93	94	89	117	95	107	101	106	136	117	97	100	125	115
	IV	93	100	97	80	93	93	89	107	95	109	103	101	125	122	103	109	126	111
1976	I	94	101	98	79	94	93	90	110	96	106	101	96	118	123	103	106	92	101
	II	93	101	97	74	92	93	88	116	97	106	99	100	125	117	103	105	104	104
	III	93	100	97	75	91	93	89	112	94	106	101	92	138	121	101	102	114	103
	IV	93	103	94	77	91	94	89	111	94	106	100	96	126	116	107	106	117	102
1977	I	94	102	93	77	98	92	93	109	93	105	99	98	126	110	102	104	95	106
	II		101	94	78		92	92	110	92		101	103	134		103	106	106	107
1976	A	93	102	97	75	93	94	90	117	97	102	97	98	117	112	101	101	103	94
	M	92	100	97	73	92	93	88	115	97	109	104	100	130	122	101	108	105	112
	J	93	100	98	74	92	93	88	116	97	107	98	104	129	117	106	105	105	107
	J	93	100	98	76	91	91	87	114	94	108	99	100	154	119	104	100	112	107
	A	93	100	98	74	93	94	90	111	94	102	94	88	134	118	92	104	103	100
	S	93	101	95	75	88	94	90	112	94	107	108	89	128	124	109	100	127	101
	O	94	104	94	76	93	94	90	113	94	107	100	95	135	114	109	102	136	105
	N	93	102	93	76	93	94	87	111	94	105	100	94	124	135	96	103	109	101
	D	93	102	94	79	95	93	89	111	94	106	99	98	120	104	114	111	111	99
1977	J	95	102	94	78	103	94	94	109	93	99	96	95	125	104	94	95	87	101
	F	93	102	94	77	94	91	94	109	92	106	99	101	125	115	103	106	102	114
	M	93	102	93	77	98	91	91	109	93	108	103	99	129	111	109	110	96	105
	A	93	100	92	78	98	93	92	109	92	108	101	105	125	113	100	108	105	114
	M	94	101	96	78	97	92	93	111	91	108	103	102	128	112	101	109	103	103
	J		101	94	77		92	93	111	92		99	103	151		107	102	111	105
	J		101	93	79		95			91		95	107	156		112			106
	A		100									99							

TRENDS IN EC TRADE
INTRA-EC, EXTRA-EC

TAB. 4

value in Mio EUA

Period Période	EUR 9	Deutsch- land	France	Italia	Nederland	Belg.-Lux.	United Kingdom	Ireland	Danmark	
GRAND TOTAL					MONDE					
import										
1975	III	57 587,2	14 578,8	9 881,2	7 632,2	6 523,9	5 736,7	10 593,9	696,1	1 944,6
	IV	67 230,0	16 670,1	12 179,3	9 337,7	7 746,4	6 791,6	11 145,7	831,5	2 527,6
1976	I	70 050,2	17 548,4	13 501,4	8 539,8	7 902,4	7 220,3	11 846,7	919,2	2 572,1
	II	77 210,0	19 536,6	14 615,4	9 767,2	8 765,5	8 154,5	12 692,5	948,5	2 729,8
	III	75 005,7	19 776,4	13 572,1	9 379,1	8 671,7	7 517,5	12 507,5	899,6	2 681,8
	IV	86 292,0	22 374,4	15 885,2	11 218,6	10 612,4	9 010,7	13 070,1	996,2	3 124,2
1977	I	84 657,0	21 513,0	15 978,5	10 156,7	10 213,1	8 835,3	13 754,8	1 171,1	3 034,4
	II	87 050,2	21 963,9	15 919,6	11 066,4	10 172,7	9 244,9	14 607,1	1 177,6	2 898,1
	III		21 748,1					13 382,8		2 782,6
1976	M	25 206,0	6 373,1	4 828,7	3 418,2	2 781,0	2 589,3	4 018,7	323,4	873,5
	J	26 220,7	6 574,2	4 852,3	3 236,2	2 980,6	2 812,8	4 530,0	307,5	927,2
	J	25 078,0	6 651,6	4 686,7	3 138,6	2 755,4	2 336,9	4 435,9	310,3	762,5
	A	23 193,7	6 480,1	3 856,7	2 793,2	2 749,5	2 266,5	3 848,3	274,7	924,9
	S	26 564,7	6 661,6	5 040,5	3 445,2	3 157,7	2 658,9	4 296,3	311,7	992,8
	O	27 512,5	7 157,5	5 168,2	3 470,3	3 420,2	2 814,7	4 177,3	321,0	983,4
	N	28 088,2	7 166,6	5 222,7	3 752,5	3 182,3	2 725,1	4 601,5	363,3	1 074,2
	D	29 802,8	7 868,4	5 493,5	3 991,4	3 973,0	2 772,1	4 346,5	304,6	1 053,4
1977	J	26 527,8	6 643,1	4 976,8	3 000,7	3 351,7	2 703,2	4 533,0	372,5	946,7
	F	26 474,8	6 798,0	5 104,5	3 249,1	3 241,8	2 657,8	4 137,6	371,2	914,8
	M	31 392,1	8 072,0	5 897,1	3 905,9	3 620,3	3 211,1	5 091,2	427,6	1 166,8
	A	27 916,3	7 101,7	5 145,3	3 656,2	3 354,8	2 909,7	4 455,3	377,4	915,8
	M	28 653,7	7 180,4	5 102,8	3 884,0	3 263,3	2 850,0	5 017,2	416,8	939,3
	J	30 094,8	7 680,9	5 671,4	3 529,6	3 529,6	3 075,4	5 166,4	383,7	1 031,7
	J	26 361,8	7 399,6	4 822,4	3 139,3	2 972,7	2 167,3	4 670,5	389,0	801,1
	A	25 269,4	6 954,3	4 224,9	2 759,3	3 193,2	2 695,2	4 128,0	356,0	958,3
	S		7 386,5					4 636,9		1 007,4
export										
1975	III	56 195,4	17 273,1	9 501,1	7 238,8	6 440,5	5 082,5	8 394,4	664,6	1 600,3
	IV	65 648,5	19 696,4	11 199,8	8 143,2	7 916,2	6 347,4	9 624,4	744,4	1 976,7
1976	I	66 677,0	20 461,3	11 860,0	6 990,6	8 171,5	6 616,9	10 105,7	608,7	1 862,3
	II	73 123,3	22 220,6	13 339,3	7 982,5	8 884,4	7 425,0	10 435,4	752,7	2 083,3
	III	70 943,1	22 810,3	11 353,7	8 576,7	8 574,3	6 875,9	10 031,8	759,3	1 961,1
	IV	82 007,8	26 027,4	13 342,3	9 563,5	10 630,9	8 504,8	10 837,7	857,4	2 243,8
1977	I	79 996,5	24 836,8	13 691,9	8 759,3	9 693,3	8 234,5	11 707,9	798,4	2 274,5
	II	84 071,2	25 510,9	14 437,3	10 168,3	9 609,5	8 570,8	12 697,7	914,5	2 162,6
	III		24 764,4					12 785,9		2 034,5
1976	M	24 344,3	7 526,5	4 357,2	2 881,7	2 855,3	2 359,0	3 387,3	259,2	718,1
	J	24 834,0	7 287,6	4 619,1	2 707,6	2 907,8	2 649,0	3 691,7	246,1	725,2
	J	24 213,6	7 564,9	4 263,3	3 259,9	2 729,2	2 123,0	3 434,8	261,2	577,4
	A	21 132,4	6 914,0	3 130,8	2 418,4	2 638,8	1 974,8	3 186,5	206,1	663,1
	S	25 493,1	8 351,2	3 978,0	2 901,5	3 042,5	2 767,6	3 442,8	291,9	717,7
	O	26 548,3	8 488,3	4 337,7	3 132,6	3 183,0	2 948,7	3 408,3	312,2	737,6
	N	26 408,0	8 288,0	4 273,5	3 102,8	3 499,8	2 499,8	3 682,2	287,3	774,8
	D	28 319,3	9 084,3	4 729,6	3 327,5	3 432,9	2 970,6	3 781,2	245,9	747,1
1977	J	24 158,6	7 383,7	4 130,8	2 576,8	3 161,6	2 422,6	3 573,4	233,0	676,7
	F	25 321,0	7 814,8	4 491,8	2 742,1	3 085,7	2 532,5	3 648,4	272,0	733,6
	M	30 485,0	9 638,6	5 069,5	3 439,0	3 438,0	3 252,4	4 489,6	293,2	864,6
	A	26 960,3	8 203,0	4 652,3	3 148,4	3 280,2	2 741,9	3 918,6	284,0	731,7
	M	27 855,8	8 538,8	4 654,0	3 411,2	3 101,7	2 673,9	4 488,3	313,2	674,8
	J	29 210,5	8 767,9	5 134,5	3 611,5	3 232,8	3 079,9	4 310,6	313,5	759,8
	J	26 325,9	8 071,7	4 485,6	3 418,7	2 797,0	2 325,8	4 277,1	366,6	583,5
	A	24 608,9	7 907,2	3 545,1	3 016,0	3 013,2	2 083,6	4 035,6	307,3	700,9
	S		8 770,3					4 399,1		758,3

TAB. 4

ÉVOLUTION DU COMMERCE DE LA CE
INTRA- ET EXTRA-CE

valeurs en Mio UCE

Period Période	EUR 9	Deutsch- land	France	Italia	Nederland	Belg.-Lux.	United Kingdom	Ireland	Danmark	
INTRA-EC TRADE (EUR 9)										
ÉCHANGES INTRA-CE (EUR 9)										
import										
1975	III	27 388,1	7 192,1	4 838,2	3 156,1	3 666,0	3 785,5	3 387,7	473,8	888,6
	IV	32 705,4	8 180,3	6 111,0	4 061,9	4 400,1	4 558,8	3 659,3	586,6	1 147,3
1976	I	34 167,8	8 592,4	6 610,0	3 838,7	4 359,6	5 064,8	3 845,6	646,5	1 210,1
	II	37 905,8	9 735,2	7 423,5	4 216,6	4 852,6	5 560,2	4 143,3	675,6	1 298,7
	III	35 175,5	9 388,3	6 655,1	3 976,0	4 692,3	4 759,8	3 809,4	602,8	1 291,8
	IV	41 771,1	10 411,6	7 842,4	4 919,9	5 966,0	6 180,0	4 316,5	691,0	1 443,5
1977	I	41 314,5	10 519,1	7 814,7	4 410,6	5 199,9	5 945,7	5 177,8	864,0	1 382,7
	II	42 981,3	10 921,6	7 926,7	4 753,7	5 651,3	6 253,3	5 264,5	869,5	1 340,7
	III		10 543,2					5 318,1		1 364,8
1976	M	12 511,0	3 190,8	2 454,3	1 537,8	1 580,3	1 763,5	1 339,8	228,5	415,9
	J	12 811,7	3 238,1	2 490,4	1 394,5	1 640,3	1 850,6	1 541,2	219,6	437,0
	J	11 855,8	3 199,7	2 370,5	1 437,1	1 481,9	1 467,0	1 323,8	217,3	358,5
	A	10 314,1	2 966,6	1 701,5	1 059,9	1 460,8	1 360,4	1 121,4	182,8	460,8
	S	12 789,9	3 226,1	2 591,4	1 478,3	1 737,3	1 712,2	1 374,2	200,5	470,0
	O	13 581,3	3 444,2	2 619,4	1 534,8	1 984,3	1 887,3	1 425,3	217,4	468,6
	N	13 378,8	3 356,8	2 544,4	1 617,7	1 792,3	1 837,3	1 497,4	257,9	475,0
	D	14 117,6	3 578,9	2 678,6	1 765,4	2 150,1	1 823,2	1 411,8	209,2	500,3
1977	J	12 270,8	3 140,0	2 330,6	1 389,3	1 372,6	1 744,6	1 617,9	262,9	412,9
	F	13 085,9	3 323,8	2 549,9	1 323,0	1 828,4	1 768,6	1 591,1	275,5	425,7
	M	15 709,1	4 055,4	2 934,2	1 698,0	1 999,1	2 195,4	1 963,1	325,6	538,3
	A	13 913,7	3 559,7	2 529,0	1 660,2	1 863,4	1 924,2	1 656,2	271,9	449,0
	M	14 195,3	3 599,2	2 576,5	1 654,1	1 798,3	1 919,4	1 884,9	314,4	448,5
	J	14 520,7	3 762,2	2 821,1	1 441,1	1 990,0	2 043,4	1 727,3	283,3	452,2
	J	12 886,6	3 618,7	2 380,0	1 309,5	1 630,5	1 384,8	1 885,4	283,1	394,6
	A	12 163,0	3 227,1	1 884,0	1 087,9	1 839,8	1 761,2	1 616,0	275,0	472,1
	S		3 692,4					1 831,1		495,2
export										
1975	III	27 560,2	7 440,1	4 672,9	3 304,9	4 661,2	3 613,2	2 600,7	538,8	728,4
	IV	33 067,8	8 659,4	5 499,6	3 785,2	5 737,9	4 608,7	3 310,4	583,6	882,8
1976	I	34 942,9	9 672,2	6 132,6	3 368,2	6 075,0	4 886,1	3 473,7	466,0	869,2
	II	38 328,2	10 334,8	6 819,5	3 835,8	6 591,9	5 518,5	3 715,6	565,6	946,4
	III	35 900,7	10 148,8	5 501,5	4 189,6	5 980,6	5 044,9	3 535,3	570,1	929,9
	IV	42 241,4	11 617,6	6 804,2	4 452,7	7 509,3	6 225,2	3 992,9	662,3	977,1
1977	I	41 807,5	11 669,6	7 138,2	4 131,6	6 960,9	5 990,0	4 312,4	609,1	995,7
	II	42 936,1	11 598,3	7 301,4	4 746,1	6 862,9	6 124,3	4 665,3	693,4	944,3
	III		10 747,7					4 518,9		907,3
1976	M	12 760,0	3 484,3	2 229,9	1 425,5	2 099,8	1 735,6	1 244,5	187,2	353,2
	J	12 846,3	3 403,0	2 291,0	1 291,5	2 121,3	1 958,9	1 289,8	184,7	306,1
	J	12 036,2	3 324,2	2 035,7	1 555,3	1 822,2	1 555,4	1 243,7	195,3	304,4
	A	10 257,2	3 024,4	1 365,6	1 114,9	1 849,6	1 409,5	1 044,8	146,6	301,9
	S	13 463,6	3 810,7	2 109,1	1 519,3	2 143,8	2 072,5	1 256,3	227,9	324,0
	O	13 906,3	3 870,3	2 277,1	1 515,0	2 249,8	2 168,7	1 247,3	250,8	327,3
	N	13 645,2	3 766,7	2 201,9	1 453,2	2 392,4	1 876,7	1 375,0	218,2	361,1
	D	14 054,7	3 944,1	2 325,1	1 485,9	2 316,6	2 114,3	1 386,1	184,2	298,5
1977	J	12 634,5	3 440,7	2 145,4	1 241,6	2 302,0	1 751,6	1 268,9	186,5	297,9
	F	13 209,3	3 679,7	2 376,0	1 263,8	2 234,2	1 803,4	1 328,8	207,7	315,7
	M	15 950,4	4 549,3	2 617,1	1 625,6	2 423,7	2 421,3	1 716,4	214,6	382,4
	A	13 973,4	3 744,3	2 454,7	1 492,6	2 377,8	1 959,4	1 417,1	213,7	313,9
	M	14 095,6	3 885,6	2 304,8	1 571,6	2 207,6	1 944,0	1 643,1	237,0	301,8
	J	14 835,2	3 967,8	2 544,7	1 683,2	2 279,5	2 177,1	1 612,1	241,7	329,0
	J	12 659,2	3 386,1	2 163,2	1 606,7	1 860,6	1 614,2	1 466,3	290,3	271,7
	A	11 637,8	3 272,8	1 644,5	1 287,2	2 052,9	1 444,2	1 407,1	227,1	302,2
	S		4 075,2					1 632,7		336,1

TRENDS IN EC TRADE
INTRA-EC, EXTRA-EC

TAB. 4

value in Mio EUA

Period Période	EUR 9	Deutsch- land	France	Italia	Nederland	Belg.-Lux.	United Kingdom	Ireland	Danmark	
EXTRA-EC TRADE (EUR 9)										
import										
1975	III	30 199,1	7 386,7	5 043,0	4 476,1	2 857,8	1 951,2	7 206,1	222,2	1 056,0
	IV	34 524,6	8 489,8	6 068,4	5 275,8	3 346,3	2 232,8	7 486,4	244,9	1 380,3
1976	I	35 882,4	8 956,0	6 891,4	4 701,1	3 542,8	2 155,5	8 001,0	272,7	1 362,0
	II	39 304,2	9 801,3	7 191,8	5 550,6	3 912,8	2 594,3	8 549,3	273,0	1 431,1
	III	39 830,2	10 388,1	6 917,0	5 403,1	3 979,4	2 757,7	8 698,1	296,8	1 389,9
	IV	44 520,8	11 962,8	8 042,9	6 298,7	4 646,3	2 830,7	8 753,6	305,2	1 680,6
1977	I	43 342,5	10 993,9	8 163,8	5 746,0	5 013,3	2 889,7	8 577,0	307,2	1 651,7
	II	44 068,9	11 042,3	7 993,0	6 312,7	4 521,4	2 991,6	9 342,5	308,0	1 557,4
	III		11 204,9					8 064,7		1 417,8
1976	M	12 695,0	3 182,3	2 374,4	1 880,4	1 200,7	825,8	2 678,9	94,9	457,6
	J	13 409,0	3 336,2	2 361,8	1 841,7	1 340,3	962,1	2 988,8	88,3	491,1
	J	13 222,3	3 451,9	2 316,2	1 701,5	1 273,5	870,0	3 112,1	93,0	404,1
	A	12 879,6	3 513,5	2 155,2	1 733,3	1 288,6	906,1	2 726,9	91,8	464,1
	S	13 774,8	3 435,5	2 449,1	1 966,9	1 420,4	946,7	2 922,0	111,3	522,9
	O	13 931,3	3 713,3	2 548,8	1 935,5	1 435,9	927,4	2 752,0	103,6	514,8
	N	14 709,3	3 809,8	2 678,3	2 134,7	1 390,0	887,8	3 104,1	105,4	599,2
	D	15 685,2	4 289,5	2 814,9	2 226,0	1 822,9	948,9	2 934,7	95,4	553,0
1977	J	14 257,0	3 503,1	2 646,2	1 611,5	1 979,1	958,5	2 915,0	109,6	533,8
	F	13 388,9	3 474,2	2 554,6	1 926,1	1 413,4	889,2	2 546,5	95,8	489,1
	M	15 682,9	4 016,6	2 962,9	2 207,9	1 621,2	1 015,7	3 128,1	102,0	628,5
	A	14 002,6	3 542,0	2 616,4	1 996,0	1 491,4	985,5	2 799,0	105,5	466,8
	M	14 458,4	3 581,2	2 526,3	2 230,0	1 465,0	930,5	3 132,3	102,3	490,8
	J	15 574,1	3 918,7	2 850,3	2 088,5	1 565,6	1 031,9	3 439,1	100,3	579,5
	J	13 475,3	3 780,9	2 442,4	1 829,7	1 342,2	782,5	2 785,1	105,9	406,5
	A	13 106,3	3 727,2	2 340,9	1 671,4	1 353,4	934,1	2 512,0	81,0	486,3
	S		3 694,2					2 805,8		512,1
export										
1975	III	28 635,2	9 833,1	4 828,2	3 933,9	1 779,3	1 469,2	5 793,8	125,8	871,9
	IV	32 580,7	11 037,0	5 700,2	4 358,0	2 178,3	1 738,7	6 314,0	160,8	1 093,8
1976	I	31 734,1	10 789,2	5 727,4	3 622,4	2 096,5	1 730,8	6 632,0	142,7	993,1
	II	34 795,1	11 885,8	6 519,8	4 146,8	2 292,4	1 906,5	6 719,8	187,2	1 136,9
	III	35 042,5	12 661,5	5 852,2	4 387,2	2 593,7	1 831,0	6 496,5	189,2	1 031,1
	IV	39 766,4	14 409,7	6 538,1	5 110,7	3 121,6	2 279,6	6 844,7	195,1	1 266,7
1977	I	38 189,1	13 167,2	6 553,6	4 627,7	2 732,4	2 244,6	7 395,5	189,3	1 278,7
	II	41 135,2	13 912,6	7 135,9	5 422,2	2 746,5	2 446,4	8 032,4	220,7	1 218,4
	III		14 016,7					8 267,1		1 127,2
1976	M	11 584,3	4 042,3	2 127,3	1 456,2	755,6	623,4	2 142,7	72,0	364,9
	J	11 987,6	3 884,6	2 328,1	1 416,0	786,5	690,1	2 401,8	61,3	419,1
	J	12 177,4	4 240,7	2 227,7	1 704,6	907,0	567,6	2 191,1	65,9	273,0
	A	10 875,1	3 889,5	1 765,3	1 303,5	789,2	565,3	2 141,7	59,5	361,2
	S	12 029,6	4 540,5	1 868,9	1 382,2	898,7	695,1	2 186,5	63,9	393,7
	O	12 642,0	4 618,0	2 060,6	1 617,7	933,2	780,0	2 161,0	61,4	410,3
	N	12 762,8	4 521,3	2 071,5	1 649,6	1 107,3	623,0	2 307,2	69,1	413,8
	D	14 264,5	5 140,2	2 404,5	1 841,7	1 116,3	856,3	2 395,1	61,8	448,6
1977	J	11 524,2	3 943,0	1 985,4	1 335,2	859,7	671,0	2 304,5	46,6	378,8
	F	12 111,7	4 135,0	2 115,8	1 478,4	851,5	729,1	2 319,6	64,3	417,9
	M	14 534,6	5 089,3	2 452,5	1 813,5	1 014,3	831,1	2 773,2	78,6	482,2
	A	12 986,8	4 458,7	2 197,6	1 655,9	902,4	782,5	2 501,5	70,3	417,9
	M	13 760,2	4 653,2	2 349,2	1 839,6	894,1	729,8	2 845,2	76,2	373,0
	J	14 375,3	4 800,1	2 589,8	1 928,2	953,4	902,8	2 698,5	71,8	430,8
	J	13 666,8	4 685,6	2 322,5	1 812,0	936,4	711,6	2 810,8	76,2	311,7
	A	12 971,0	4 634,4	1 900,6	1 728,8	960,4	639,4	2 628,5	80,2	398,7
	S		4 695,1					2 766,5		422,2

TAB. 4

ÉVOLUTION DU COMMERCE DE LA CE
INTRA- ET EXTRA-CE

valeurs en Mio UCE

Period Période	EUR 9	Deutsch- land	France	Italia	Nederland	Belg.-Lux.	United Kingdom	Ireland	Danmark	
INTRA-EC TRADE (EUR 9) ÉCHANGES INTRA-CE (EUR 9)										
Trade balance¹⁾ Balance commerciale¹⁾										
1975	III	172,1	248,0	-165,3	148,7	995,2	-172,3	-787,1	65,0	-160,1
	IV	362,4	479,1	-611,3	-276,7	1 337,8	49,9	-348,9	-3,0	-264,5
1976	I	775,1	1 079,7	-477,4	-470,5	1 715,4	-178,7	-372,0	-180,6	-340,9
	II	422,4	599,5	-604,1	-380,9	1 739,4	-41,6	-427,7	-110,1	-352,2
	III	725,2	760,5	-1 153,6	213,5	1 288,3	285,1	-274,1	-32,7	-361,9
	IV	470,3	1 206,0	-1 038,2	-467,2	1 543,3	45,2	-323,6	-28,7	-466,4
1977	I	492,9	1 150,5	-676,5	-279,1	1 761,0	44,3	-865,4	-254,9	-387,0
	II	-45,2	676,7	-625,3	-7,8	1 211,7	-129,0	-599,3	-176,0	-396,4
	III		204,5					-799,2		-457,5
1976	M	249,1	293,5	-224,4	-112,3	519,5	-27,9	-95,3	-41,3	-62,7
	J	34,6	164,9	-199,5	-103,0	481,0	108,2	-251,3	-34,6	-130,9
	J	180,4	124,6	-334,9	118,2	340,3	88,4	-80,2	-22,0	-54,1
	A	-56,9	57,8	-335,9	55,0	388,8	49,1	-76,6	-36,2	-158,9
	S	673,7	584,6	-482,3	41,0	406,5	360,3	-118,0	27,5	-145,9
	O	325,0	426,1	-342,3	-19,8	265,5	281,3	-178,0	33,4	-141,3
	N	266,4	409,9	-342,4	-164,5	600,1	39,4	-122,4	-39,7	-113,9
	D	-62,9	365,2	-353,5	-279,6	166,5	291,1	-25,7	-25,1	-201,8
1977	J	363,6	300,6	-185,2	-147,7	929,4	6,9	-349,0	-76,4	-114,9
	F	123,4	355,9	-173,9	-59,2	405,8	34,8	-262,3	-67,7	-110,0
	M	241,3	493,9	-317,2	-72,4	424,6	225,9	-246,7	-111,0	-155,9
	A	59,8	184,6	-74,2	-167,6	514,4	35,2	-239,2	-58,1	-135,2
	M	-99,7	286,5	-271,7	-82,4	409,3	24,6	-241,8	-77,5	-146,8
	J	314,5	205,6	-276,4	242,1	287,5	133,7	-115,2	-41,6	-123,2
	J	-227,4	-232,5	-216,9	297,2	230,1	229,4	-419,1	7,2	-122,8
	A	-525,2	45,6	-239,5	199,3	213,1	-317,0	-208,9	-47,8	-169,9
	S		382,8					-198,5		-159,1
EXTRA-EC TRADE (EUR 9) COMMERCE EXTRA-CE (EUR 9)										
Trade balance¹⁾ Balance commerciale¹⁾										
1975	III	-1 564,0	2 446,4	-214,8	-542,2	-1 078,6	-481,9	-1 412,4	-96,4	-184,1
	IV	-1 943,9	2 547,2	-368,2	-917,8	-1 168,0	-494,1	-1 172,4	-84,1	-286,5
1976	I	-4 148,3	1 833,2	-1 164,0	-1 078,6	-1 446,3	-424,7	-1 369,0	-129,9	-368,9
	II	-4 509,1	2 084,5	-672,0	-1 403,8	-1 620,4	-687,9	-1 829,5	-85,7	-294,2
	III	-4 787,8	2 273,4	-1 064,8	-1 015,9	-1 385,7	-926,6	-2 201,6	-107,6	-358,8
	IV	-4 754,4	2 447,0	-1 504,7	-1 188,0	-1 524,7	-551,0	-1 908,9	-110,2	-413,9
1977	I	-5 153,4	2 173,3	-1 610,1	-1 118,3	-2 280,8	-645,1	-1 181,5	-117,9	-373,0
	II	-2 934,8	2 870,3	-857,0	-890,5	-1 774,9	-545,4	-1 310,1	-87,3	-339,1
	III		2 811,7					202,4		-290,6
1976	M	-1 110,7	860,0	-247,1	-424,3	-445,1	-202,4	-536,2	-22,9	-92,8
	J	-1 421,4	548,4	-33,7	-425,7	-553,8	-272,0	-587,0	-26,5	-71,1
	J	-1 044,8	788,7	-88,5	3,0	-366,6	-302,3	-921,0	-27,1	-131,1
	A	-2 004,5	376,1	-389,9	-429,8	-499,4	-340,8	-585,2	-32,4	-103,0
	S	-1 745,2	1 105,0	-580,2	-584,7	-521,7	-251,6	-735,5	-47,3	-129,2
	O	-1 289,3	904,6	-488,2	-317,8	-502,7	-147,4	-591,0	-42,2	-104,5
	N	-1 946,6	711,5	-606,8	-485,2	-282,7	-264,8	-796,9	-36,3	-185,5
	D	-1 420,7	850,7	-410,4	-384,3	-706,6	-92,6	-539,6	-33,6	-104,4
1977	J	-2 732,8	439,9	-660,8	-276,2	-1 119,5	-287,5	-610,6	-63,1	-155,1
	F	-1 277,2	660,9	-438,8	-447,8	-561,8	-160,1	-226,9	-31,5	-71,2
	M	-1 148,4	1 072,7	-510,4	-394,5	-606,9	-184,6	-354,9	-23,4	-146,3
	A	-1 015,8	916,7	-418,8	-340,1	-589,0	-203,0	-297,5	-35,2	-48,9
	M	-698,2	1 072,0	-177,1	-390,4	-570,9	-200,7	-287,2	-26,1	-177,8
	J	-1 198,7	881,4	-260,5	-160,3	-610,3	-129,2	-740,6	-28,6	-148,7
	J	191,5	904,7	-119,9	-17,8	-405,8	-70,9	25,7	-29,6	-94,8
	A	-135,3	907,2	-440,3	57,4	-393,1	-294,7	116,5	-0,9	-87,5
	S		1 001,0					-39,3		-89,9

1) - = Import surplus.

1) - = Excédent d'importations.

INTRA-EC TRADE ²⁾

value in Mio EUA

Origin Origine	Period Période	Importing countries - Pays importateur									
		EUR 9	Deutsch- land	France	Italia	Nederland	Belg.-Lux.	United Kingdom	Ireland	Danmark	
Deutschland	1975 III	7 251,7		1 839,6	1 303,1	1 642,2	1 242,4	806,8	49,1	368,6	
	IV	8 800,2		2 313,7	1 585,5	1 930,4	1 478,3	929,7	55,1	507,5	
	1976 I	9 118,9		2 529,4	1 466,5	1 899,4	1 637,6	1 021,0	57,6	507,5	
	II	10 097,8		2 915,1	1 631,6	2 008,7	1 832,9	1 052,7	67,0	589,8	
	III	9 606,5		2 581,4	1 600,9	2 042,8	1 689,2	1 045,1	62,7	584,5	
	IV	11 449,4		3 032,7	1 911,2	2 600,4	2 016,5	1 182,1	69,8	636,7	
	1977 I	10 901,3		2 908,6	1 660,1	2 366,6	1 988,2	1 344,7	73,0	560,0	
	II	11 126,3		2 967,2	1 852,1	2 452,1	1 965,1	1 262,9	71,5	555,4	
	III							1 379,0		562,9	
	1976 M	3 456,5		980,0	636,4	681,0	583,9	373,9	20,9	180,3	
	J	3 282,0		949,9	509,2	658,7	602,7	338,4	21,4	202,0	
	J	3 158,1		942,9	573,5	621,6	481,7	367,8	21,8	148,7	
	A	2 781,6		656,2	420,9	658,1	496,4	300,8	21,2	228,1	
	S	3 631,0		986,1	606,1	765,0	670,3	376,6	19,9	207,0	
	O	3 765,7		996,4	603,6	887,1	669,4	372,9	21,7	214,5	
	N	3 696,9		992,8	626,5	787,4	652,8	405,3	26,1	206,0	
	D	3 940,4		1 043,4	680,4	923,6	650,0	404,5	21,9	216,6	
	1977 J	3 214,3		863,8	505,7	656,3	587,0	414,3	23,8	163,4	
	F	3 440,7		944,2	495,2	786,1	623,3	392,8	22,3	176,8	
	M	4 226,6		1 100,5	658,9	924,4	759,0	538,1	26,9	218,8	
	A	3 708,4		956,2	636,5	836,7	646,1	424,0	26,5	182,3	
	M	3 706,5		980,1	650,6	771,1	644,7	450,7	23,8	185,6	
	J	3 716,3		1 030,7	565,6	844,6	676,5	390,7	21,3	186,8	
	J	3 257,2		904,2	519,4	695,6	456,5	498,8	21,7	161,0	
	A	3 132,8		688,7	438,3	793,4	584,4	405,4	20,8	201,9	
	S							475,1		199,3	
	France	1975 III	4 913,2	1 674,0		957,5	490,5	947,4	737,2	36,3	70,3
		IV	5 738,3	1 991,5		1 217,8	564,2	1 158,3	684,6	34,0	87,9
		1976 I	6 055,4	2 074,4		1 206,6	567,5	1 271,6	784,7	51,1	99,5
		II	7 000,0	2 399,7		1 346,1	682,4	1 370,6	1 041,9	54,5	104,9
		III	5 878,8	2 185,7		1 195,3	529,5	1 122,3	715,1	33,1	97,8
		IV	7 107,5	2 534,2		1 534,2	707,2	1 387,8	786,0	38,6	119,5
		1977 I	7 292,4	2 591,9		1 439,6	704,5	1 463,6	918,8	51,8	122,1
II		7 533,6	2 585,8		1 550,9	713,9	1 467,6	1 030,1	61,6	124,0	
III			2 414,9					1 051,9		123,7	
1976 M		2 260,9	786,6		468,1	229,0	427,8	294,0	21,9	33,6	
J		2 435,9	777,1		456,0	226,4	481,6	446,1	15,0	33,6	
J		2 127,3	779,9		442,6	189,5	394,2	274,4	13,3	33,3	
A		1 735,3	684,0		320,8	182,8	298,0	209,2	8,2	32,3	
S		2 011,9	721,0		431,9	156,7	424,4	234,5	11,6	31,8	
O		2 325,7	835,4		474,8	239,7	464,4	263,1	14,0	34,3	
N		2 272,6	818,4		509,5	198,6	432,1	259,1	13,7	41,3	
D		2 488,0	880,6		549,2	269,1	469,6	265,1	10,8	43,6	
1977 J		2 220,9	771,6		461,5	209,7	430,8	290,6	19,7	37,0	
F		2 237,2	778,6		436,8	227,1	470,6	273,9	13,8	36,3	
M		2 833,9	1 041,8		541,2	267,7	559,8	356,5	18,2	48,7	
A		2 475,1	842,8		551,6	237,9	476,5	308,8	18,5	39,0	
M		2 481,5	885,2		530,0	214,7	435,1	350,2	23,9	42,4	
J		2 542,3	857,6		469,9	261,2	520,2	372,7	19,3	41,5	
J		2 319,5	886,3		426,4	217,6	355,0	374,3	21,6	38,3	
A		1 938,0	653,6		335,6	203,9	369,8	317,2	14,5	43,4	
S			873,2					364,3		41,4	

²⁾ On basis of import.

TAB. 4

ÉVOLUTION DU COMMERCE DE LA CE
INTRA- ET EXTRA-CE

ÉCHANGES INTRA-CE 2)

valeurs en Mio UCE

Origin Origine	Period Période	Importing countries - Pays importateur									
		EUR 9	Deutsch- land	France	Italia	Nederland	Belg.-Lux.	United Kingdom	Ireland	Danmark	
Italia	1975 III	3 359,9	1 478,0	977,3		223,7	250,8	360,1	18,8	51,2	
		3 599,9	1 488,9	1 090,0		282,9	252,7	401,4	20,2	63,8	
	1976 I	3 663,9	1 445,8	1 169,1		264,3	274,4	418,7	21,6	70,1	
		4 106,1	1 697,0	1 296,1		277,6	295,7	432,2	24,8	82,6	
		4 232,4	1 781,4	1 268,4		307,0	310,9	462,8	23,1	78,7	
		4 474,0	1 807,1	1 400,9		345,0	329,6	480,8	26,2	84,5	
	1977 I	4 612,1	1 806,4	1 454,2		347,2	357,6	543,0	27,7	76,0	
		4 959,7	1 980,1	1 569,8		352,4	364,2	582,2	26,3	84,8	
			2 044,8					610,1		101,9	
	1976 M	1 376,8	567,3	436,6		85,7	97,5	150,1	8,7	30,9	
		1 409,3	583,2	436,3		97,0	101,5	156,4	7,8	26,6	
	J	1 512,2	641,9	477,3		101,3	101,0	159,9	7,9	23,0	
	A	1 320,3	570,2	336,5		114,4	103,2	158,1	7,8	30,2	
	S	1 401,3	568,7	456,7		91,1	105,9	147,7	7,4	23,9	
	O	1 548,5	630,9	483,8		119,1	116,6	159,4	9,5	29,1	
	N	1 412,6	559,8	447,4		104,6	100,5	162,7	8,7	28,9	
	D	1 512,9	615,5	469,7		121,2	106,4	165,0	7,8	27,3	
	1977 J	1 285,3	498,3	408,7		83,6	99,4	164,7	8,0	22,6	
		1 588,3	639,1	493,2		127,5	122,0	174,4	8,2	23,9	
		1 732,5	668,9	552,3		136,2	135,4	198,9	11,5	29,4	
		1 565,2	615,4	490,3		124,0	113,5	186,3	8,8	27,0	
		1 635,1	662,3	512,8		106,3	111,6	205,3	9,6	27,3	
		1 757,4	702,4	566,7		122,1	137,7	190,9	7,9	29,7	
		J	1 766,4	758,0	509,6		118,7	107,0	233,3	9,6	30,2
		A	1 482,6	637,1	383,4		108,1	117,3	190,3	10,5	35,9
		S		650,8					184,6		34,6
Nederland	1975 III	4 616,1	2 041,4	584,5	327,5		965,9	570,4	22,0	104,5	
		5 642,3	2 319,7	818,0	486,1		1 160,8	677,6	26,1	154,0	
	1976 I	6 070,5	2 563,9	818,9	444,3		1 316,9	750,1	30,2	146,2	
		6 317,8	2 759,5	887,2	434,1		1 416,9	648,3	27,8	144,0	
		5 712,5	2 631,7	791,6	419,8		1 098,4	592,0	29,3	149,6	
		7 179,8	2 922,3	998,4	538,2		1 779,4	740,6	32,1	168,9	
	1977 I	7 132,7	2 976,2	1 010,0	450,1		1 441,9	1 007,7	60,7	186,0	
		7 276,2	3 076,1	962,7	437,1		1 626,3	959,6	55,9	158,4	
			2 830,6					855,5		142,0	
	1976 M	2 074,3	909,8	287,4	165,1		445,0	207,1	9,5	50,5	
		2 086,9	886,2	306,9	145,4		444,0	251,3	7,9	45,3	
	J	1 817,4	881,2	247,3	138,2		315,1	183,2	9,2	43,2	
	A	1 726,9	854,5	222,3	121,2		284,0	185,2	9,1	50,6	
	S	2 004,0	898,1	322,1	160,2		329,0	226,6	10,9	57,1	
	O	2 096,7	928,5	315,0	159,7		400,9	232,6	10,4	49,2	
	N	2 230,2	955,6	321,5	177,2		424,6	279,2	10,9	61,3	
	D	2 300,2	1 032,3	361,7	200,9		407,8	230,0	10,8	56,6	
	1977 J	2 244,6	944,1	321,5	153,4		412,2	331,3	22,3	59,9	
		2 064,9	925,6	320,9	125,7		329,1	299,3	15,7	48,6	
		2 609,0	1 106,5	367,7	171,0		488,9	374,7	22,7	77,5	
		2 274,6	1 016,8	310,7	149,0		423,8	305,5	15,5	53,4	
		2 315,1	1 004,7	315,5	153,6		420,9	343,1	21,6	55,7	
		2 359,8	1 054,4	336,5	134,7		453,0	313,9	18,9	48,4	
		J	1 853,9	903,7	261,4	115,2		237,7	289,8	15,8	30,3
		A	2 063,2	933,4	249,8	102,6		425,7	287,5	13,3	50,9
		S		990,3					285,9		60,2

2) Sur la base des importations.

INTRA-EC TRADE 2)

value in Mio EUA

Origin Origine	Period Période	Importing countries - Pays importateur									
		EUR 9	Deutsch- land	France	Italia	Nederland	Belg.-Lux.	United Kingdom	Ireland	Danmark	
Belg.-Lux.	1975 III	3 545,8	1 168,1	895,3	222,6	879,2		293,2	8,6	78,7	
	IV	4 410,7	1 414,8	1 164,9	332,9	1 090,8		312,1	14,8	80,5	
	1976 I	4 657,2	1 532,9	1 308,7	305,9	1 086,9		316,0	15,3	91,6	
	II	5 347,6	1 780,4	1 468,5	356,8	1 258,9		363,0	21,0	98,9	
	III	4 898,3	1 672,3	1 236,1	319,9	1 166,8		371,1	17,1	115,0	
	IV	5 870,1	1 819,4	1 506,8	446,0	1 518,6		437,5	19,5	122,3	
	1977 I	5 574,4	1 876,0	1 490,6	388,9	1 057,0		625,0	23,5	113,4	
	II	5 863,4	1 943,5	1 493,8	356,9	1 292,0		650,3	23,0	103,9	
	III		1 756,6					604,7		112,5	
	1976 M	1 707,5	562,6	474,4	119,5	393,6		116,0	6,2	35,2	
	J	1 869,0	618,6	500,1	126,7	439,6		139,5	7,1	37,4	
	J	1 556,3	524,8	428,7	115,5	312,3		133,2	7,9	33,8	
	A	1 347,5	521,0	287,0	81,9	325,5		95,6	4,5	31,9	
	S	1 986,8	629,0	521,8	122,3	516,5		143,3	4,7	49,3	
	O	1 969,1	611,8	515,2	140,7	500,0		148,7	6,2	46,9	
	N	1 870,6	592,8	482,3	138,0	459,1		156,4	8,0	33,9	
	D	1 986,8	599,9	509,4	167,0	522,9		140,7	5,1	41,9	
	1977 J	1 569,5	549,2	446,2	128,2	207,6		195,8	7,6	34,8	
	F	1 883,3	585,4	479,2	124,9	455,7		196,4	7,5	34,1	
	M	2 121,0	741,4	565,2	135,9	393,7		232,0	8,4	44,4	
	A	1 942,0	636,8	482,3	132,6	439,4		205,8	7,4	37,7	
	M	1 894,8	628,4	462,2	121,9	406,3		241,1	7,5	27,4	
	J	2 030,1	678,2	549,2	102,5	446,4		206,5	8,1	39,0	
	J	1 664,3	584,7	393,2	106,6	303,3		233,2	8,1	35,1	
	A	1 528,1	525,6	285,3	81,3	442,2		151,0	6,2	36,6	
	S		644,3					221,0		40,5	
	United Kingdom	1975 III	2 511,1	552,3	459,4	248,7	369,0	335,5		333,6	212,5
		IV	3 171,7	649,1	620,8	304,0	462,6	452,6		431,5	251,1
		1976 I	3 363,4	668,1	668,2	304,2	462,8	505,4		463,0	291,6
		II	3 631,9	734,9	727,3	333,0	521,3	570,0		470,5	274,8
		III	3 471,6	767,4	657,5	332,2	545,5	478,0		428,7	262,3
		IV	4 095,0	872,2	765,4	390,6	670,1	593,6		498,4	304,8
		1977 I	4 218,6	882,3	807,2	358,4	604,2	629,6		617,9	319,0
II		4 563,0	952,3	781,6	418,8	725,3	754,0		622,8	308,1	
III			1 084,0							315,7	
1976 M		1 178,5	253,9	232,4	112,6	153,8	182,6		158,8	84,3	
J		1 236,9	239,1	253,6	116,6	184,8	196,1		156,1	90,5	
J		1 221,3	260,4	235,1	123,2	217,8	154,8		154,6	75,4	
A		1 013,2	234,8	163,8	87,5	153,2	159,6		127,8	86,4	
S		1 231,2	272,2	259,5	121,5	173,8	161,0		143,8	99,4	
O		1 322,0	282,7	260,4	123,4	198,9	211,4		153,3	91,9	
N		1 367,9	291,3	252,8	133,5	199,7	200,7		188,3	101,6	
D		1 386,6	298,7	252,3	133,7	271,5	167,6		150,8	112,0	
1977 J		1 266,6	264,1	247,8	104,5	182,4	196,5		177,7	93,6	
F		1 336,7	264,6	265,6	108,5	187,6	201,7		205,3	103,4	
M		1 607,4	353,7	293,7	145,4	234,2	228,3		234,8	117,2	
A		1 448,6	330,6	243,9	141,9	193,1	239,4		192,1	107,6	
M	1 586,5	300,1	257,2	149,3	261,9	284,3		225,4	108,2		
J	1 537,9	321,4	280,5	127,8	270,4	227,9		205,4	104,6		
J	1 473,4	353,8	260,9	107,8	245,6	204,6		202,8	98,0		
A	1 478,8	351,4	227,9	101,2	253,8	235,1		208,1	101,2		
S		379,8							116,8		

2) On basis of import.

TAB. 4

ÉVOLUTION DU COMMERCE DE LA CE
INTRA- ET EXTRA-CE

ÉCHANGES INTRA-CE 2)

valeurs en Mio UCE

Origin Origine	Period Période	Importing countries - Pays importateur								
		EUR 9	Deutsch- land	France	Italia	Nederland	Belg.-Lux.	United Kingdom	Ireland	Danmark
Ireland	1975 III	504,9	66,1	30,7	21,9	15,5	17,3	350,6		2,8
	IV	555,5	65,7	36,8	25,7	19,4	24,9	380,5		2,6
	1976 I	454,9	59,0	35,4	20,2	24,4	28,0	284,3		3,6
	II	563,2	82,3	41,0	33,4	33,5	35,9	334,4		3,8
	III	525,1	62,7	35,0	16,3	31,4	28,7	347,0		3,9
	IV	643,2	81,3	44,7	16,5	53,7	32,9	407,3		6,8
	1977 I	661,3	71,9	44,4	18,6	50,5	23,8	446,0		6,1
	II	697,7	81,9	56,5	22,0	41,1	35,6	454,4		6,3
	III		88,3					508,0		6,1
	1976 M	182,7	23,6	12,9	9,1	13,4	12,6	109,9		1,1
	J	204,1	37,1	13,6	16,4	10,7	11,6	113,3		1,5
	J	179,9	23,9	11,0	6,7	13,8	11,0	112,6		1,1
	A	141,3	16,5	9,4	5,8	7,1	8,2	93,1		1,3
	S	203,4	22,4	14,6	3,9	10,5	9,3	141,3		1,5
	O	233,6	25,5	16,5	6,2	17,8	11,9	153,1		2,7
	N	216,7	26,9	15,7	4,5	19,1	13,9	134,6		2,0
	D	193,4	28,8	12,6	5,8	16,9	7,9	119,2		2,3
	1977 J	187,8	19,4	12,9	5,9	12,5	7,4	128,2		1,5
	F	240,1	22,4	14,6	6,1	20,8	8,8	165,1		2,4
	M	233,3	30,1	16,8	6,5	17,2	7,7	152,7		2,2
	A	200,6	24,9	13,4	8,4	9,5	11,3	131,0		2,0
	M	254,4	26,1	19,0	8,0	13,7	9,5	176,1		2,1
	J	242,8	31,0	24,1	5,6	17,8	14,5	147,6		2,3
	J	254,6	30,9	24,7	4,7	26,1	13,1	153,4		1,6
A	250,1	24,7	23,7	5,4	12,2	13,7	168,2		2,2	
S		32,7					190,1		2,4	
Danmark	1975 III	685,4	212,1	51,4	74,9	45,9	26,3	269,4	5,5	
	IV	786,7	250,6	66,8	110,0	49,8	31,2	273,4	4,9	
	1976 I	783,6	248,3	80,3	91,0	54,5	30,9	270,9	7,7	
	II	841,6	281,4	88,3	81,7	70,3	39,1	270,9	9,9	
	III	850,3	287,0	85,1	91,5	69,3	32,3	276,3	8,8	
	IV	952,1	375,1	93,5	83,4	71,0	40,5	282,1	6,4	
	1977 I	921,7	314,5	99,8	94,8	69,8	40,9	292,5	9,4	
	II	961,4	301,8	95,1	116,0	74,6	40,4	325,5	8,3	
	III		324,0					308,8		
	1976 M	273,7	87,0	30,6	27,0	23,8	14,0	88,9	2,5	
	J	287,4	96,7	30,1	24,3	23,1	12,5	96,1	4,6	
	J	283,3	87,6	28,2	37,3	25,7	9,2	92,7	2,5	
	A	248,0	85,7	26,3	21,8	19,7	10,8	79,4	4,1	
	S	320,3	114,7	30,6	32,4	23,8	12,2	104,4	2,2	
	O	320,0	129,0	32,1	26,3	22,1	12,7	95,5	2,2	
	N	311,2	112,0	31,9	28,5	23,9	12,8	100,0	2,1	
	D	309,5	123,2	29,6	28,5	24,9	13,9	87,3	2,1	
	1977 J	281,7	93,3	29,6	30,1	20,6	11,4	93,1	3,7	
	F	294,7	108,1	32,2	25,7	23,6	13,2	89,3	2,6	
	M	345,3	113,0	38,0	39,0	25,7	16,3	110,2	3,1	
	A	299,1	92,3	32,2	40,2	22,8	13,5	94,9	3,1	
	M	321,2	92,3	29,7	40,7	24,2	13,3	118,3	2,7	
	J	334,1	117,2	33,2	35,0	27,5	13,6	105,1	2,6	
	J	297,4	101,4	26,0	29,4	23,6	11,0	102,6	3,4	
A	289,4	101,4	25,3	23,5	26,2	15,0	96,5	1,6		
S		121,3					110,1			

2) Sur la base des importations.

TRENDS IN EC TRADE
major areas

TAB. 5

value in Mio EUA

Period Période	EUR 9	Deutsch- land	France	Italia	Nederland	Belg.-Lux.	United Kingdom	Ireland	Danmark		
CLASS 1 COUNTRIES					PAYS DE LA CLASSE 1						
import											
1975	III	14 193,2	3 723,0	1 925,9	1 709,0	1 138,9	946,4	3 947,0	115,6	687,3	
	IV	16 421,0	4 240,9	2 431,2	1 950,1	1 548,1	1 141,7	4 026,6	138,5	943,8	
1976	I	17 076,2	4 566,5	2 815,0	1 862,8	1 498,7	1 149,3	4 090,5	148,3	944,8	
	II	18 724,1	5 028,5	3 052,7	2 196,4	1 525,3	1 286,9	4 466,9	166,1	1 001,3	
	III	18 496,1	5 054,1	2 738,8	2 061,0	1 685,7	1 247,2	4 617,8	189,1	902,4	
	IV	21 532,2	6 261,6	3 298,5	2 519,3	1 981,1	1 393,0	4 767,6	183,4	1 127,7	
1977	I	20 281,1	5 426,0	3 366,5	2 235,4	1 894,4	1 334,2	4 723,5	174,7	1 126,6	
	II	21 598,8	5 607,1	3 335,3	2 431,9	1 991,1	1 462,6	5 540,7	177,9	1 051,8	
	III		5 652,4					4 497,7		952,9	
1976	M	6 089,8	1 641,6	984,9	774,0	497,1	412,1	1 407,4	58,8	314,0	
	J	6 374,1	1 721,6	1 048,9	688,7	517,0	440,0	1 536,4	59,3	362,2	
	J	6 392,4	1 717,5	949,0	741,7	569,2	407,9	1 708,2	59,5	239,4	
	A	5 617,7	1 640,5	806,2	577,8	479,2	395,2	1 351,1	56,5	311,1	
	S	6 500,4	1 708,8	985,9	741,4	639,5	443,6	1 557,4	72,5	351,3	
	O	6 641,4	1 872,8	1 050,4	784,4	559,5	447,7	1 532,0	58,1	336,5	
	N	7 072,9	1 924,9	1 151,8	861,5	567,6	448,1	1 641,4	66,2	411,6	
	D	7 633,6	2 309,5	1 096,4	872,9	856,3	451,9	1 612,8	59,5	374,3	
	1977	J	6 364,6	1 664,1	1 064,4	648,8	620,4	416,3	1 540,3	53,6	356,7
		F	6 320,7	1 708,2	1 043,6	699,5	583,4	401,1	1 477,6	61,0	346,1
M		7 594,9	2 053,7	1 258,3	886,6	691,5	511,6	1 711,5	59,7	421,9	
A		6 765,6	1 773,8	1 108,8	765,4	643,7	472,7	1 627,0	60,6	313,4	
M		6 985,6	1 826,0	1 058,4	890,1	623,5	455,7	1 740,4	60,9	330,7	
J		7 828,2	2 007,3	1 168,1	775,7	724,2	520,7	2 178,9	56,2	397,1	
J		6 369,8	1 932,1	902,6	713,5	545,1	341,4	1 617,0	66,3	251,8	
A		5 960,5	1 801,3	839,3	590,4	604,6	407,1	1 330,0	48,7	339,2	
S			1 918,3					1 557,9		357,3	
export											
1975	III	14 488,5	5 334,5	1 927,5	1 828,2	865,1	723,7	3 115,1	80,4	614,0	
	IV	16 960,5	6 303,9	2 213,7	2 095,7	1 044,0	923,4	3 538,0	101,3	740,4	
1976	I	16 597,4	6 148,5	2 252,6	1 735,7	1 056,0	907,1	3 670,3	100,8	726,6	
	II	18 295,1	6 826,4	2 700,8	2 024,8	1 109,1	964,1	3 713,2	122,6	834,1	
	III	18 219,3	7 061,9	2 326,8	2 111,7	1 283,3	937,6	3 633,9	112,1	751,9	
	IV	21 079,8	8 272,1	2 820,2	2 435,5	1 533,3	1 170,1	3 821,9	116,2	910,6	
1977	I	20 267,0	7 609,3	2 749,9	2 172,8	1 364,5	1 170,7	4 149,5	113,8	936,5	
	II	21 549,8	8 048,6	2 998,1	2 543,4	1 344,4	1 223,3	4 411,1	123,7	857,0	
	III		8 025,7					4 516,1		793,3	
1976	M	6 129,5	2 328,2	884,0	708,5	371,4	316,4	1 210,6	44,8	265,5	
	J	6 241,0	2 244,4	961,6	702,6	378,2	340,7	1 269,0	39,1	305,4	
	J	6 281,6	2 321,4	917,0	830,0	463,4	289,7	1 234,6	42,0	183,4	
	A	5 501,6	2 151,3	577,6	603,3	395,7	275,3	1 192,8	30,2	275,3	
	S	6 461,8	2 597,0	837,4	679,7	424,6	376,6	1 216,2	39,9	290,4	
	O	6 809,6	2 670,6	953,6	792,3	448,5	395,9	1 209,2	37,4	302,0	
	N	6 902,7	2 650,2	897,7	768,8	587,3	344,6	1 304,5	39,4	310,2	
	D	7 329,9	2 872,7	968,9	873,8	531,0	425,2	1 317,8	37,2	303,2	
1977	J	6 080,6	2 292,5	847,8	608,9	410,1	348,3	1 286,1	28,5	258,4	
	F	6 404,9	2 375,9	872,8	696,1	449,0	352,8	1 301,8	43,6	312,9	
	M	7 773,0	2 941,0	1 029,3	867,3	501,5	464,4	1 562,5	41,7	365,3	
	A	6 877,9	2 616,6	953,2	800,0	446,9	383,1	1 363,6	40,3	274,2	
	M	7 297,1	2 714,6	1 007,0	854,2	362,9	380,3	1 566,6	40,5	271,1	
	J	7 372,2	2 716,9	1 038,4	889,9	439,6	447,0	1 485,0	43,3	312,2	
	J	7 141,3	2 622,9	1 020,1	862,4	439,9	358,3	1 593,6	41,0	202,9	
	A	6 600,2	2 583,7	772,4	783,5	481,4	289,8	1 359,2	35,9	294,3	
	S		2 817,1					1 522,0		299,4	

TAB. 5

ÉVOLUTION DU COMMERCE DE LA CE
avec les principales zones

valeurs en Mio UCE

Period Période	EUR 9	Deutsch- land	France	Italia	Nederland	Belg.-Lux.	United Kingdom	Ireland	Danmark	
		EFTA 1)					AELE 1)			
import										
1975	III	4 516,8	1 261,4	516,9	470,0	277,0	311,5	1 206,7	28,0	445,3
	IV	4 940,3	1 444,3	692,9	540,2	366,6	323,0	955,3	30,6	587,2
1976	I	5 059,4	1 526,7	774,1	457,3	356,6	319,8	994,3	29,4	601,1
	II	5 544,9	1 790,8	799,9	533,3	395,9	320,9	1 031,2	34,9	638,1
	III	5 484,2	1 696,8	741,6	534,5	394,4	323,6	1 193,2	35,5	564,8
	IV	6 452,7	2 151,0	858,3	705,3	493,3	346,5	1 142,5	36,4	719,3
1977	I	6 825,4	2 106,4	1 011,2	613,6	485,4	353,4	1 398,8	49,0	807,6
	II	6 972,4	2 079,8	867,8	681,0	512,5	342,3	1 742,4	46,7	699,9
	III		2 317,9					1 297,6		634,3
1976	M	1 845,1	591,4	252,3	203,7	134,6	101,2	350,4	10,5	201,1
	J	1 871,0	606,9	266,4	161,8	131,6	108,9	355,5	11,8	228,0
	J	1 989,3	579,3	268,2	210,5	134,5	107,3	525,9	11,8	151,9
	A	1 564,6	523,5	192,9	143,7	125,3	100,6	286,8	9,8	182,0
	S	1 942,2	607,1	281,6	180,5	134,6	113,7	379,4	13,8	231,6
	O	2 019,3	662,2	278,9	231,8	147,0	110,7	355,0	11,4	222,3
	N	2 158,3	663,4	304,7	245,7	138,6	111,1	406,2	12,7	275,8
	D	2 114,8	669,8	274,9	228,0	208,5	119,2	382,8	12,3	219,3
1977	J	2 088,5	611,2	311,0	181,9	141,8	109,8	461,9	15,3	255,6
	F	2 189,6	702,1	334,6	178,0	166,1	107,5	430,5	15,5	255,2
	M	2 547,4	793,0	365,7	253,6	177,5	134,6	509,9	18,2	294,9
	A	2 151,4	697,1	304,4	215,4	167,8	115,9	413,4	14,5	223,1
	M	2 156,3	669,5	271,6	239,7	160,0	100,2	477,8	15,9	221,6
	J	2 659,4	713,1	291,8	226,2	184,7	122,9	858,6	16,3	245,8
	J	2 114,3	812,8	254,7	210,6	155,8	89,5	424,9	13,3	152,7
	A	1 942,0	717,0	194,4	152,1	166,5	103,4	366,3	10,5	231,7
	S		789,4					509,8		250,2
export										
1975	III	5 799,7	2 418,4	785,0	567,3	375,3	293,2	948,3	13,7	398,5
	IV	6 587,2	2 775,0	821,9	613,9	426,5	347,9	1 121,7	16,6	463,6
1976	I	6 846,8	2 910,8	892,2	557,4	471,7	375,7	1 149,4	17,7	472,0
	II	7 736,9	3 317,6	1 139,5	657,4	487,8	385,7	1 189,0	25,2	534,7
	III	7 679,9	3 432,1	926,1	721,1	591,3	397,3	1 097,0	21,7	493,4
	IV	9 210,7	4 134,8	1 056,4	804,4	705,6	512,2	1 344,1	27,7	625,6
1977	I	9 352,6	4 028,6	1 161,9	765,1	602,7	538,5	1 563,8	27,4	664,6
	II	9 496,7	3 943,5	1 202,1	894,9	589,0	540,7	1 699,3	28,7	598,4
	III		3 989,3					1 680,3		546,7
1976	M	2 621,5	1 163,1	376,1	234,2	151,6	127,2	386,2	10,7	172,5
	J	2 615,8	1 055,3	420,3	231,5	175,4	138,7	395,9	7,4	191,9
	J	2 492,9	1 070,7	357,1	257,9	231,3	109,9	348,1	9,4	108,5
	A	2 361,3	1 092,9	225,8	205,4	167,5	129,0	345,5	4,0	191,1
	S	2 842,1	1 275,9	345,0	257,7	192,8	164,0	403,8	8,2	194,6
	O	2 950,0	1 339,8	356,9	273,0	193,4	168,8	403,1	8,6	206,3
	N	3 041,5	1 317,0	326,0	255,6	300,5	155,9	463,1	8,2	215,2
	D	3 172,2	1 399,3	373,4	275,9	244,0	185,5	480,3	9,9	203,8
1977	J	2 858,7	1 174,5	386,3	223,5	196,2	162,0	523,1	5,4	187,8
	F	2 956,3	1 295,2	346,9	235,2	195,3	160,8	495,1	12,9	214,8
	M	3 531,6	1 559,0	428,6	306,1	207,1	213,2	546,1	9,2	262,2
	A	3 101,5	1 295,9	382,1	276,3	202,9	184,7	552,2	8,6	198,8
	M	3 247,5	1 349,9	443,4	306,1	195,8	160,0	599,0	8,5	184,7
	J	3 148,7	1 297,4	376,5	312,7	194,5	191,0	549,0	12,2	215,3
	J	3 187,8	1 256,7	401,9	335,9	216,2	148,4	694,3	8,0	126,4
	A	2 837,1	1 283,7	272,2	267,3	221,0	125,3	450,1	7,4	210,2
	S		1 446,7					522,3		212,4

1) Including Finland from 1.1.1977.

1) Y compris la Finlande à partir du 1.1.1977.

TRENDS IN EC TRADE
major areas

TAB. 5

value in Mio EUA

Period Période	EUR 9	Deutsch- land	France	Italia	Nederland	Belg.-Lux.	United Kingdom	Ireland	Danmark		
UNITED STATES					ÉTATS-UNIS						
import											
1975	III	4 640,2	1 081,5	714,1	665,3	561,5	326,4	1 122,4	48,2	120,7	
	IV	5 648,6	1 275,7	846,7	705,4	824,3	479,7	1 289,4	57,7	169,7	
1976	I	5 869,9	1 499,5	998,9	644,5	767,4	425,4	1 339,5	66,0	128,7	
	II	6 173,8	1 476,0	1 092,4	771,8	717,5	500,9	1 404,6	75,7	135,0	
	III	5 998,7	1 397,8	973,4	727,6	823,2	452,9	1 404,6	88,9	130,2	
	IV	7 256,8	1 878,3	1 153,8	912,1	944,2	566,5	1 535,7	88,5	177,7	
1977	I	6 605,0	1 504,9	1 129,7	723,0	924,2	531,4	1 527,0	82,9	182,1	
	II	7 063,1	1 626,3	1 196,5	818,3	958,9	611,0	1 591,6	78,1	182,0	
	III		1 387,6					1 418,3		150,0	
1976	M	2 024,1	466,8	369,1	292,2	221,7	161,4	444,9	28,6	39,3	
	J	2 109,9	510,5	377,7	242,2	248,5	174,8	477,3	26,9	51,9	
	J	2 039,2	486,7	332,3	231,5	287,6	152,5	489,9	25,4	33,3	
	A	1 851,5	466,4	298,0	218,9	226,2	142,4	426,3	26,1	47,3	
	S	2 111,0	444,2	343,7	277,0	309,9	162,9	487,9	37,1	48,5	
	O	2 158,9	456,3	394,6	265,6	259,3	179,2	530,7	27,8	45,4	
	N	2 311,0	536,5	383,3	313,3	275,6	173,8	533,4	33,5	61,5	
	D	2 764,3	887,4	376,0	332,5	410,6	184,4	476,9	27,5	69,0	
	1977	J	2 126,1	484,3	367,9	214,2	327,5	168,5	483,1	23,4	57,2
		F	1 944,6	443,4	326,7	201,9	255,5	164,0	469,0	30,2	54,0
M		2 533,9	577,2	435,0	306,6	342,1	197,4	575,5	28,9	71,2	
A		2 195,8	492,7	397,5	245,5	307,2	196,1	480,1	31,2	45,4	
M		2 339,0	535,4	380,5	312,8	307,0	196,6	521,2	25,9	59,8	
J		2 524,3	598,3	418,6	260,1	344,7	211,9	593,1	20,9	76,8	
J		1 979,6	473,3	297,8	237,0	236,4	122,6	515,8	36,2	60,5	
S		1 940,2	467,6	311,8	204,9	274,5	162,7	450,0	23,8	44,9	
		444,7					455,5		42,6		
export											
1975	III	3 058,5	993,3	367,0	473,8	187,2	188,9	727,8	38,6	81,8	
	IV	3 924,8	1 301,9	470,9	581,1	237,0	286,1	874,3	53,8	119,7	
1976	I	3 621,6	1 159,6	478,0	452,8	208,5	233,5	927,5	47,3	114,4	
	II	4 021,4	1 243,6	565,8	544,1	229,9	253,1	1 002,4	55,2	127,3	
	III	4 050,2	1 270,4	528,8	543,6	273,5	242,1	1 032,7	51,5	107,6	
	IV	4 542,8	1 459,5	680,9	601,1	311,7	316,2	995,2	52,4	125,9	
1977	I	4 452,1	1 396,5	561,9	585,0	311,9	317,1	1 091,8	48,8	139,1	
	II	5 078,3	1 706,7	689,9	667,7	326,8	354,6	1 155,8	55,2	121,6	
	III		1 787,9					1 329,6		119,4	
1976	M	1 351,9	396,7	192,3	182,4	83,3	86,0	352,0	19,5	39,6	
	J	1 383,4	441,3	194,9	191,2	70,0	85,9	338,4	18,0	44,1	
	J	1 456,8	435,5	211,8	233,6	91,4	79,4	354,6	18,1	32,5	
	A	1 183,0	355,2	129,2	147,6	94,3	58,1	348,4	14,5	35,7	
	S	1 415,0	480,1	189,1	163,0	87,7	105,0	331,9	18,8	39,4	
	O	1 591,5	502,6	281,4	203,2	101,0	114,8	329,8	17,2	41,5	
	N	1 472,1	491,7	193,1	188,0	107,9	90,4	341,4	19,1	40,7	
	D	1 482,3	465,4	206,8	209,9	102,9	109,7	327,9	16,0	43,7	
	1977	J	1 272,3	445,0	150,2	156,0	83,7	88,6	297,2	15,2	36,3
		F	1 396,9	431,7	182,2	189,1	93,6	102,8	331,7	16,3	49,5
M		1 782,3	519,8	229,6	239,7	134,6	125,0	463,1	17,2	53,2	
A		1 567,7	553,7	214,7	211,1	105,9	97,8	333,4	17,8	33,1	
M		1 675,5	550,5	215,1	213,0	122,2	113,9	397,8	18,6	44,5	
J		1 828,9	602,4	260,2	243,8	98,9	135,8	425,4	18,5	44,0	
J		1 660,1	540,3	255,7	217,9	99,2	107,9	389,2	19,7	30,0	
S		1 766,8	583,6	257,7	224,5	129,0	90,8	419,1	17,0	45,1	
		664,9					504,0		44,6		

TAB. 5

ÉVOLUTION DU COMMERCE DE LA CE
avec les principales zones

valeurs en Mio UCE

Period Période		EUR 9	Deutsch- land	France	Italia	Nederland	Belg.-Lux.	United Kingdom	Ireland	Danmark
CLASS 2 COUNTRIES		PAYS DE LA CLASSE 2								
		import								
1975	III	13 415,7	2 951,6	2 724,5	2 297,1	1 531,3	877,8	2 717,4	75,6	240,5
	IV	15 069,5	3 356,9	3 178,1	2 786,4	1 600,6	951,0	2 826,8	74,3	295,5
1976	I	15 735,9	3 537,0	3 585,4	2 363,0	1 842,0	851,4	3 158,6	86,1	312,4
	II	17 164,1	3 793,2	3 630,4	2 785,1	2 132,7	1 147,4	3 299,4	77,0	298,4
	III	17 846,6	4 277,4	3 674,5	2 724,7	2 077,8	1 373,7	3 303,6	73,7	341,2
	IV	19 195,0	4 569,8	4 220,6	3 051,0	2 401,1	1 286,9	3 182,5	86,2	397,0
1977	I	20 008,5	4 623,2	4 319,9	2 971,2	2 904,6	1 400,2	3 289,3	96,9	403,1
	II	19 048,7	4 426,1	4 102,3	3 308,9	2 249,9	1 338,9	3 177,1	93,5	351,8
	III		4 463,0					2 885,7		320,2
1976	M	5 496,9	1 209,2	1 219,8	916,2	599,9	370,7	1 048,5	26,4	106,3
	J	5 845,7	1 304,6	1 135,9	930,6	746,5	458,4	1 170,7	18,7	80,8
	J	5 676,2	1 393,8	1 166,6	782,8	640,1	421,8	1 128,6	22,9	119,6
	A	6 096,8	1 513,1	1 197,2	938,7	743,2	472,6	1 100,7	22,9	108,5
	S	6 046,2	1 370,4	1 310,8	1 002,1	695,1	446,3	1 081,6	27,8	112,2
	O	6 065,7	1 478,9	1 313,0	929,6	793,0	437,0	950,7	34,2	129,3
	N	6 376,7	1 533,9	1 354,6	1 003,3	736,4	394,3	1 196,9	25,3	132,1
	D	6 731,9	1 559,6	1 551,8	1 116,4	871,6	440,5	1 036,4	26,7	128,9
1977	J	6 858,1	1 540,7	1 427,9	780,2	1 280,4	495,2	1 156,2	44,2	133,4
	F	6 194,5	1 486,4	1 369,8	1 086,2	760,0	437,6	919,6	24,9	109,9
	M	6 944,5	1 596,0	1 522,2	1 104,9	863,7	447,7	1 220,0	28,4	161,6
	A	6 150,7	1 438,7	1 341,7	1 046,7	771,0	451,9	960,4	32,9	107,4
	M	6 355,3	1 428,5	1 296,1	1 142,0	741,7	422,6	1 185,6	26,9	111,9
	J	6 522,6	1 559,0	1 464,4	1 121,2	737,8	437,5	1 045,5	33,9	123,3
	J	5 874,8	1 464,2	1 364,1	861,2	705,5	382,6	954,8	26,1	116,3
	A	5 994,2	1 581,8	1 306,4	902,8	654,4	473,0	956,4	21,6	97,7
	S		1 414,3					985,3		100,4
		export								
1975	III	10 533,0	3 027,8	2 318,0	1 502,4	597,5	537,7	2 328,2	34,2	187,3
	IV	11 503,5	3 099,5	2 689,3	1 615,4	760,8	579,3	2 433,3	45,2	280,8
1976	I	11 241,2	3 066,4	2 745,8	1 319,5	672,4	600,3	2 599,1	31,6	206,0
	II	12 306,0	3 484,5	2 935,7	1 555,4	776,8	699,4	2 576,5	52,7	225,3
	III	12 944,6	3 937,4	2 922,4	1 683,4	946,7	642,7	2 527,9	61,4	222,6
	IV	14 468,7	4 394,2	3 047,1	2 014,0	1 170,6	833,0	2 689,4	62,6	257,7
1977	I	13 963,1	3 950,2	3 136,8	1 876,0	972,0	821,5	2 881,0	61,6	263,9
	II	15 406,8	4 329,3	3 404,8	2 221,6	989,0	934,7	3 178,6	74,6	274,3
	III		4 338,3					3 254,2		251,9
1976	M	4 087,0	1 166,4	958,0	545,6	271,0	230,1	817,5	24,0	74,4
	J	4 336,2	1 151,6	1 057,0	546,7	280,1	258,4	938,8	18,3	85,0
	J	4 503,3	1 335,1	1 055,7	652,4	326,3	202,7	842,6	18,4	70,3
	A	4 137,9	1 199,7	1 006,3	520,7	277,6	204,0	833,8	24,5	71,2
	S	4 313,6	1 404,2	862,0	511,8	343,3	229,6	863,0	18,6	81,2
	O	4 564,1	1 451,1	907,6	625,6	354,2	284,7	837,7	19,3	83,9
	N	4 580,9	1 309,5	972,0	683,7	396,6	220,9	889,5	24,7	83,8
	D	5 264,2	1 580,3	1 166,3	704,1	420,1	314,2	970,9	18,3	90,0
1977	J	4 257,1	1 177,3	948,2	571,4	317,6	241,9	898,4	13,9	88,5
	F	4 420,8	1 235,0	1 039,7	586,3	263,9	288,8	902,7	17,1	87,3
	M	5 275,5	1 538,0	1 149,1	718,2	387,7	283,1	1 080,7	30,7	88,1
	A	4 776,1	1 343,4	1 017,5	641,5	327,0	305,9	1 012,0	24,6	104,3
	M	5 035,3	1 389,9	1 102,2	754,8	304,8	272,4	1 101,2	29,2	80,9
	J	5 591,3	1 596,1	1 285,4	825,8	355,8	341,5	1 074,4	20,6	91,7
	J	5 103,9	1 491,3	1 077,3	739,6	341,9	277,5	1 059,7	27,7	89,0
	A	5 008,7	1 501,0	960,2	705,0	322,2	271,5	1 135,9	29,8	83,1
	S		1 346,2					1 042,4		82,1

TRENDS IN EC TRADE
major areas

TAB. 5

value in Mio EUA

Period Période	EUR 9	Deutsch- land	France	Italia	Nederlend	Belg.-Lux.	United Kingdom	Ireland	Danmerk	
		ACP								
		import								
1975	III	1 919,5	380,4	501,4	147,3	201,2	162,2	493,8	6,4	26,8
	IV	2 407,8	504,3	572,3	180,6	272,4	178,0	651,5	6,7	41,9
1976	I	2 328,9	487,4	608,0	196,4	320,4	182,8	491,1	7,6	35,3
	II	2 621,9	528,8	643,7	240,4	360,2	245,4	545,7	16,4	41,2
	III	2 509,0	516,2	611,5	209,4	338,3	250,0	535,8	13,8	34,0
	IV	2 788,4	586,5	713,2	259,6	387,3	284,6	491,2	13,1	53,0
1977	I	3 168,2	631,9	818,8	293,9	528,3	263,0	572,3	14,2	45,8
	II	3 258,3	696,2	939,4	298,9	428,0	258,1	562,3	19,3	56,2
	III		649,1					634,3		24,9
1976	M	759,4	150,3	195,8	71,8	85,3	76,4	161,5	6,5	11,7
	J	917,1	179,1	214,6	86,6	143,6	93,7	183,0	5,4	10,8
	J	860,1	174,8	200,0	66,6	102,4	93,3	207,4	8,3	7,3
	A	846,1	184,1	193,8	66,5	129,0	81,4	173,3	3,0	15,0
	S	828,2	172,6	218,3	76,4	110,7	76,7	158,9	3,1	11,6
	O	918,5	184,6	231,8	83,5	147,4	104,6	155,1	3,4	8,2
	N	905,1	187,1	225,4	80,4	121,1	99,2	166,8	3,6	21,3
	D	958,9	214,2	255,8	95,6	118,6	79,1	168,1	6,2	21,3
1977	J	1 074,9	223,9	256,5	88,3	237,6	86,6	168,7	2,9	10,4
	F	973,9	188,7	256,7	92,9	139,4	87,1	180,3	5,6	23,2
	M	1 118,9	219,3	305,7	112,6	151,2	89,0	223,4	5,7	12,1
	A	1 054,6	227,2	293,0	99,2	144,5	75,6	192,5	7,8	14,8
	M	1 145,2	226,0	315,9	108,5	163,6	104,4	194,1	5,8	26,9
	J	1 048,2	243,0	330,5	91,2	120,4	75,8	168,4	5,7	13,2
	J	1 102,6	221,3	263,4	82,0	196,2	103,3	223,4	2,5	10,5
	A	985,1	224,5	251,6	71,7	118,1	79,7	221,4	8,3	9,7
	S		202,8					184,6		8,4
		export								
1975	III	1 840,8	337,6	518,0	166,1	111,5	92,5	560,5	11,4	43,3
	IV	2 114,9	382,3	600,6	179,8	196,6	103,4	595,3	15,5	41,4
1976	I	2 096,5	347,7	667,2	144,3	140,9	123,9	641,2	7,2	24,1
	II	2 452,5	498,2	777,5	182,7	181,1	134,6	639,1	9,8	29,0
	III	2 404,3	452,0	747,6	191,9	210,4	130,4	622,5	12,7	36,8
	IV	2 838,3	641,9	801,6	239,0	280,3	159,0	654,6	14,9	47,1
1977	I	2 901,8	590,9	899,9	252,7	229,6	161,6	702,5	15,8	48,8
	II	3 052,2	538,3	968,6	316,4	224,8	158,0	780,6	20,8	45,0
	III		592,1					809,4		33,8
1976	M	757,6	149,2	235,3	60,5	58,9	41,5	201,5	3,3	7,4
	J	890,2	140,0	316,2	64,4	71,4	51,0	229,6	4,6	13,1
	J	897,2	165,8	282,9	77,8	112,3	34,6	210,4	3,9	9,7
	A	716,5	137,2	203,0	46,7	60,3	46,3	210,2	4,5	8,3
	S	805,3	151,3	263,9	67,6	40,6	50,6	207,8	4,4	19,1
	O	933,7	247,5	245,8	72,6	88,7	55,3	206,7	5,1	12,1
	N	894,2	163,6	266,9	79,3	106,2	37,8	218,8	4,7	17,0
	D	975,1	196,9	288,8	87,0	85,4	62,6	231,3	5,2	17,9
1977	J	817,1	144,6	244,6	66,5	67,2	43,8	230,1	3,2	17,1
	F	915,2	160,0	323,2	83,0	58,9	55,6	213,4	5,1	16,0
	M	1 168,6	286,4	332,2	103,1	103,4	61,3	259,1	7,5	15,6
	A	945,0	180,2	278,7	89,8	69,9	56,8	249,4	7,8	12,4
	M	1 066,2	181,3	363,8	102,9	76,0	47,7	268,5	7,8	18,1
	J	1 035,3	176,7	326,1	123,7	78,6	47,3	263,3	5,0	14,6
	J	1 006,2	206,3	280,4	104,7	60,1	50,3	282,2	8,1	14,3
	A	995,2	196,2	290,9	96,9	68,5	55,9	266,6	6,7	13,4
	S		189,7					257,2		9,5

TAB. 5

ÉVOLUTION DU COMMERCE DE LA CE
avec les principales zones

valeurs en Mio UCE

Period Période	EUR 9	Deutsch- land	France	Italia	Nederland	Belg.-Lux.	United Kingdom	Ireland	Danmark	
EASTERN EUROPE 2)		EUROPE ORIENTALE 2)								
import										
1975	III	2 154,3	635,7	327,3	434,1	172,5	116,5	324,7	22,6	120,9
	IV	2 551,1	807,9	409,8	503,6	178,9	123,1	371,1	20,9	135,8
1976	I	2 456,5	755,1	433,7	432,4	178,5	134,2	404,3	19,3	98,9
	II	2 874,2	895,0	450,2	528,6	234,7	139,7	479,6	20,3	126,1
	III	2 879,7	951,1	450,2	577,1	195,1	120,5	426,2	21,2	138,2
	IV	3 104,4	1 024,0	452,3	675,5	233,9	131,3	417,7	21,4	148,4
1977	I	2 611,7	859,3	416,1	494,1	188,4	136,9	386,8	17,9	112,2
	II	2 993,6	920,7	488,4	533,6	247,9	174,2	463,6	17,6	148,0
	III		988,4					528,6		137,1
1976	M	926,6	301,6	150,1	174,7	96,4	35,6	125,1	7,4	35,6
	J	997,2	283,7	157,4	212,0	69,8	55,5	166,7	7,1	45,0
	J	946,0	306,8	184,9	163,7	58,1	36,2	146,4	6,3	43,5
	A	988,2	323,1	136,6	205,2	60,1	34,0	179,9	7,6	41,7
	S	1 011,8	321,4	129,8	208,0	77,2	49,7	163,1	7,3	55,3
	O	1 009,8	327,3	164,1	205,9	73,9	37,3	148,8	5,7	46,7
	N	1 021,9	314,0	145,7	255,4	77,6	40,4	127,7	8,8	52,3
	D	1 084,1	384,1	142,6	214,1	82,6	49,6	157,4	5,6	47,9
1977	J	865,0	266,5	134,3	170,0	70,0	41,7	137,0	6,4	39,2
	F	746,3	256,6	122,5	126,4	60,1	43,3	101,7	4,9	30,9
	M	999,6	336,1	159,3	197,6	58,3	51,3	148,3	6,7	42,0
	A	924,0	301,6	143,1	170,6	62,5	55,4	140,5	5,7	44,6
	M	989,2	299,6	154,4	182,4	91,5	49,5	157,8	8,3	45,9
	J	1 086,4	319,4	190,9	180,8	93,9	68,2	172,7	3,6	56,8
	J	1 083,6	349,4	150,8	238,8	83,2	54,4	160,5	10,4	36,1
	A	1 026,2	311,4	180,9	167,3	86,1	49,2	178,5	6,1	46,6
	S		328,2					209,7		52,1
export										
1975	III	2 787,0	1 260,5	483,9	457,1	120,2	137,2	269,5	2,5	56,1
	IV	3 150,8	1 406,5	643,1	436,5	167,3	158,9	271,1	4,7	62,8
1976	I	2 932,1	1 317,3	578,9	411,4	150,4	153,5	267,1	3,2	50,2
	II	3 140,2	1 293,2	727,1	413,6	186,3	169,0	273,3	5,3	72,1
	III	3 045,5	1 431,4	521,7	439,8	153,5	185,2	258,1	4,4	51,5
	IV	3 424,5	1 552,1	622,0	509,7	195,5	204,2	258,7	5,2	77,1
1977	I	3 210,4	1 418,7	622,2	456,0	180,9	182,8	288,8	4,4	56,6
	II	3 309,1	1 318,6	691,4	517,3	183,0	185,4	338,1	8,9	66,5
	III		1 568,8					402,6		81,9
1976	M	1 055,9	452,4	250,4	143,4	49,2	53,0	82,4	1,1	24,1
	J	1 027,9	400,0	247,5	123,6	59,6	62,0	107,3	1,5	26,3
	J	1 095,9	514,2	222,3	153,8	52,3	55,1	81,4	1,1	15,7
	A	958,6	453,6	151,2	137,4	49,8	63,8	87,0	1,6	14,3
	S	991,6	463,2	149,6	148,7	51,4	65,4	90,8	1,7	20,8
	O	987,4	423,7	173,7	145,2	53,7	74,5	92,7	0,8	22,9
	N	1 040,9	495,8	194,1	150,4	61,4	42,7	78,2	1,6	16,8
	D	1 395,9	632,8	253,8	213,3	81,8	85,1	88,0	2,6	38,5
1977	J	948,7	418,9	177,7	130,1	52,7	60,8	93,3	1,0	14,2
	F	1 051,8	472,0	190,1	151,6	60,9	61,9	96,5	1,4	17,4
	M	1 209,6	527,7	254,3	174,3	67,3	60,0	99,0	2,0	25,0
	A	1 047,5	425,6	217,0	167,7	63,2	62,3	88,9	2,0	20,9
	M	1 154,7	468,9	225,3	175,4	62,8	54,4	145,4	2,7	19,7
	J	1 105,8	424,0	249,1	174,3	57,2	67,7	103,6	4,2	25,8
	J	1 130,4	505,4	216,6	162,6	53,5	51,3	119,4	3,1	18,4
	A	1 032,9	473,2	152,1	181,7	64,8	47,1	92,3	1,6	20,1
	S		455,1					146,8		23,2

2) Refer to note 4 of Table 1.

2) Voir note 4 du tableau 1.

import

JAN.-JULY 1977		EUR 9		EUR 6		Deutschland		France		Italia		Origine		Code
Code	Origin	1 000 EUA	Indices 77/76	1 000 UCE	Indices 77/76	1 000 EUA	Indices 77/76	1 000 UCE	Indices 77/76	1 000 EUA	Indices 77/76	1 000 EUA	Indices 77/76	
	GRAND TOTAL	198.167.299	115	155.656.145	115	50.870.038	117	36.721.911	112	24.359.418	113			MONDE
	INTRA-EC (EUR-9)	97.258.089	116		114	25.056.117	117	18.122.321	110	10.471.533	110			INTRA-CE (EUR-9)
	EXTRA-EC (EUR-9)	100.909.210	114		117	25.813.921	116	18.599.590	113	13.887.885	116			EXTRA-CE (EUR-9)
	CLASS 1	47.273.940	114	33.537.538	114	12.962.492	115	7.604.658	112	5.379.232	112			CLASSE 1
	EFTA	15.929.300	115	10.553.061	115	4.997.042	120	2.133.632	108	1.505.481	120			AELE
	PORT. WEST. EUROPE	5.169.959	117	4.452.625	118	1.671.217	113	1.321.650	126	816.636	118			PORT. EUR. OCCID.
	USA AND CANADA	18.140.158	110	12.756.861	109	4.075.864	105	2.904.791	106	2.048.971	106			USA ET CANADA
	OTHERS CLASS 1	9.037.483	122	5.734.991	122	2.218.369	125	1.244.585	118	1.008.744	107			AUT. CLASSE 1
	CLASS 2	44.937.403	116	36.426.566	121	10.514.671	121	9.786.300	117	7.139.668	120			CLASSE 2
	AC	7.534.566	128	6.052.186	134	1.549.158	126	2.021.902	139	674.456	133			ACP
	DOM	188.493	111	151.367	103	35.555	104	146.683	104	4.500	88			DOM
	TOM	247.903	76	171.976	75	35.129	80	112.092	106	11.227	42			TOM
	OTHERS CLASS 2	36.969.441	115	30.066.749	119	8.922.849	120	7.503.623	112	6.449.081	119			AUT. CLASSE 2
	CLASS 3	7.276.026	106	5.805.698	108	2.286.504	108	1.179.682	99	1.361.066	112			CLASSE 3
	EASTERN EUROPE	6.253.921	107	5.316.477	108	2.128.188	109	1.052.412	99	1.267.850	112			EUROPE ORIENTALE
	OTHERS CLASS 3	595.065	102	465.679	102	160.316	95	124.270	107	93.216	104			AUT. CLASSE 3
	MISCELLANEOUS	421.822	54	97.960	125	48.256	102	28.947	191	7.515	120			DIVERS NGN CLASSE
	EUROPE	125.035.309	119	100.170.069	114	33.852.564	116	22.633.015	110	14.060.900	112			EUROPE
	AFRICA	14.897.280	119	11.734.988	119	3.931.277	118	3.244.307	128	2.247.422	99			AFRIQUE
	AMERICA	24.546.515	114	17.935.013	116	6.173.393	114	3.882.835	113	3.044.456	117			AMERIQUE
	ASIA	31.127.926	115	24.315.650	120	6.430.703	120	6.450.708	110	4.721.776	123			ASIE
	OCEANIA	2.138.128	109	1.402.846	112	4.433.847	106	442.096	109	276.945	129			OCEANIE
001	FRANCE	17.148.465	113	14.404.506	113	6.063.322	116			3.416.055	114			FRANCE
002	BELGIUM-LUXEMBOURG	13.102.992	113	11.283.767	108	4.404.535	115			851.924	109			BELGIQUE-LUXBG.
003	NETHERLANDS	16.331.719	115	13.568.861	111	6.956.865	112			1.001.803	99			PAYS-BAS
004	F.R. OF GERMANY	25.287.678	113	20.733.811	112					6.780.314	106			R.F. D'ALLEMAGNE
005	ITALY	11.338.628	122	5.724.321	121	4.541.694	120			3.533.902	120			ITALIE
006	UNITED KINGDOM	10.253.928	125	8.985.409	125	2.127.349	132			1.849.647	113			ROYAUME-UNI
007	IRELAND	1.614.654	135	565.718	119	184.636	112			225.589	144			IRLANDE
008	DENMARK	2.180.085	114	1.438.971	115	717.716	116			220.885	112			DANEMARK
024	ICELAND	84.625	149	38.919	143	19.387	103			3.032	155			ISLANDE
025	FAROEY ISLANDS	38.683	192	1.228	207	1.228	98			6.395	231			ILES FEROE
029	NORWAY	2.246.010	122	1.045.835	111	525.730	111			222.533	103			NORVEGE
030	SWEDEN	4.726.841	108	2.675.876	113	1.059.450	117			666.492	116			SUEDE
032	FINLAND	1.600.136	122	812.235	132	410.651	145			154.425	117			FINLANDE
036	SWITZERLAND	4.275.766	112	3.615.026	111	1.599.104	116			851.823	103			SUISSE
038	AUSTRIA	2.406.348	122	2.064.528	124	1.247.620	126			150.914	116			AUTRICHE
040	PORTUGAL	5.931.207	107	3.406.644	107	1.351.109	113			400.433	119			PORTUGAL
042	SPAIN	2.724.501	123	2.282.544	126	609.955	121			1.022.883	127			ESPAGNE
043	ANDORRA	2.164	74	2.106	72	21	50			1.582	71			ANDORRE
044	GIBRALTAR	2.358	332	1.575	545	98	181			130	NS			GIBRALTAR
045	VATICAN CITY STATE	295	48	58	283	135	191			14	100			CITE DU VATICAN
046	MALTA	88.573	135	58.559	143	36.231	146			2.666	133			MALTE
048	YUGOSLAVIA	9.959.704	114	7.974.876	114	4.184.843	110			111.000	149			YUGOSLAVIE
050	GREECE	876.530	113	876.645	110	418.843	110			121.664	127			GREECE
052	TURKEY	492.117	97	424.109	98	185.060	105			56.055	79			TURQUIE
056	SOVIET UNION	3.268.468	105	2.511.631	109	852.275	98			525.498	103			UNION SOVIETIQUE
058	GERMAN DEM. REP.	315.231	98	205.281	89					71.705	105			REP. DEM. ALLEMANDE
060	POLAND	1.930.668	111	690.878	111	453.249	133			223.972	104			POLONIE
062	CZECHOSLOVAKIA	610.181	112	500.878	111	273.198	111			66.231	115			REP. CECOSLOVAQUIE
064	HUNGARY	521.629	117	465.763	117	258.368	125			55.275	117			HONGRIE
066	ROMANIA	561.000	90	503.463	89	227.317	100			51.606	79			ROUMANIE
068	BULGARIA	150.575	107	135.134	107	61.720	108			19.462	78			BULGARIE
070	ALBANIA	116.209	168	18.098	168	2.068	178			1.663	157			ALBANIE
072	CANARY ISLANDS	116.166	117	46.487	117	4.018	62			3.891	157			ILES CANARIES
074	MOROCCO	520.977	105	467.841	108	84.442	101			253.782	111			MAROC
204	CEUTA AND MELILLA	208	23	126	14	110	14			800	8			CEUTA ET MELILLA
208	ALGERIA	1.227.870	101	1.169.015	103	607.178	105			400.881	113			ALGERIE
212	TUNISIA	325.101	139	319.130	138	80.821	212			106.931	139			TUNISIE
216	LIBYA	2.371.057	102	2.146.135	102	1.721.143	117			131.043	77			LIBYE
224	EGYPT	400.053	98	321.746	100	44.485	160			44.456	95			EGYPTE
228	SUDAN	150.393	118	127.977	115	28.937	136			40.126	117			SOUDEAN
232	MAURITANIA	88.324	119	77.092	130	12.938	130			33.328	150			MAURITANIE
236	MALI	37.758	195	32.225	215	4.692	161			20.925	214			MALI
240	UPPER VOLTA	23.093	127	16.087	127	3.057	129			9.352	230			REP. CENTRAL-AFRICAINE
244	NIGER	24.231	170	12.604	118	15.362	146			12.000	219			NIGER
247	CHAD	204.231	170	95.975	174	9.256	175			51.927	119			TCHAD
248	REP. OF CAPE VERDE	76	100	69	101	1	1			63	97			REP. DU CAP-VERT
252	SENEGAL	204.820	117	174.388	113	10.310	153			141.473	112			SENEGAL
256	GAMBIA	19.558	146	10.146	202	3	5			8.907	353			GAMBIE
260	GUINEA BISSAU	52.370	565	30.793	575	63	5			2.75	NS			GUINEE BISSAU
264	GUINEA	52.344	146	51.793	145	20.812	169			24.408	147			GUINEE
268	SIERRA LEONE	42.504	86	13.050	110	5.763	119			133	74			SIERRA LEONE
272	LIBERIA	223.129	111	204.801	110	96.129	116			30.413	92			LIBERIA
276	IVORY COAST	986.032	187	902.182	188	135.679	151			479.234	207			COTE-D'IVOIRE
280	GHANA	266.345	144	130.793	140	51.868	129			12.222	219			GHANA
284	TOGO	81.098	112	80.470	114	15.362	146			32.000	99			TOGO
288	BENIN (DAHOMEY)	15.577	117	11.936	102	2.899	89			5.236	89			BENIN (DAHOMEY)
302	NIGERIA	2.134.986	112	1.879.338	124	557.731	111			477.443	126			NIGERIA
306	CAMEROON	292.975	147	278.833	148	53.406	159			104.278	122			CAMEROON
310	CENT. AFRICAN REP.	30.760	108	30.446	117	3.387	33			17.608	111			REP. CENTRAFRICAINE
314	EQUATORIAL GUINEA	6.350	92	6.350	97	3.109	75			1.199	315			GUINE

import

JAN.-JULY 1977		Nederland		Belg.-Lux.		United Kingdom		Ireland		Danmark			
Code	Origin	1 000 UCE	Indices 77/76	1 000 EUA	Indices 77/76	1 000 UCE	Indices 77/76	1 000 EUA	Indices 77/76	1 000 UCE	Indices 77/76	Origine	Code
	GRAND TOTAL	23.354.386	120	20.350.392	115	33.038.220	114	2.738.768	126	6.734.166	111	MONDE	
	INTRA-EC (EUR-9)	12.477.646	117	13.660.747	113	12.333.449	132	2.017.031	131	3.119.245	105	INTRA-CE (EUR-9)	
	EXTRA-EC (EUR-9)	10.876.740	125	6.689.645	119	20.704.771	105	721.737	113	3.614.921	113	EXTRA-CE (EUR-9)	
	CLASS 1	4.430.219	123	3.160.937	111	11.888.833	115	415.538	112	2.428.031	111	CLASSE 1	
	EFTA	1.153.552	118	893.364	109	3.565.762	117	108.933	115	1.657.544	106	AELE	
	OTH. WEST. EUROPE	377.089	119	266.653	108	595.881	116	20.743	107	53.704	103	AUT. EUR. OCCID.	
	USA AND CANADA	2.293.570	121	1.433.665	114	4.703.198	110	225.440	116	454.659	143	USA ET CANADA	
	OTHERS CLASS 1	606.028	151	657.265	122	3.015.986	124	64.422	96	222.084	107	AUT. CLASSE 1	
	CLASS 2	5.860.919	127	3.125.008	130	7.422.034	98	216.484	117	872.219	120	CLASSE 2	
	ACP	1.152.763	122	627.409	120	1.360.165	108	35.929	109	109.568	124	ACPE	
	DOM	106	45	119	13	15.715	884			15.151	110	DOM	
	TOM	10.986	26	542	6	71.604	83	918	29	1.405	39	TCM	
	OTHERS CLASS 2	4.697.058	124	2.497.138	133	5.974.290	96	179.637	120	745.765	119	AUT. CLASSE 2	
	CLASS 3	583.193	112	353.256	114	1.107.187	97	48.572	99	314.565	112	CLASSE 3	
	EASTERN EUROPE	515.269	110	365.302	118	1.002.450	98	45.875	100	256.617	100	EUROPE ORIENTALE	
	OTHERS CLASS 3	65.921	129	27.956	79	104.737	96	2.697	98	17.952	141	AUT. CLASSE 3	
	MISCELLANEOUS	2.404	NS	10.438	109	286.722	42	37.140	127			DIVERS NCM CLASSE	
	EUROPE	14.527.536	117	15.096.504	112	17.505.548	126	2.192.582	129	5.167.110	108	EUROPE	
	AFRICA	1.396.087	145	515.895	116	2.977.332	121	40.503	106	144.757	144	AFRIQUE	
	AMERICA	3.007.828	124	1.820.511	113	5.661.560	106	250.282	109	659.660	139	AMERIQUE	
	ASIA	4.344.110	124	2.328.353	138	5.895.041	99	212.858	125	704.377	109	ASIE	
	OCEANIA	76.413	102	173.145	122	712.022	104	5.400	45	18.260	121	OCEANIE	
001	FRANCE	1.635.914	114	3.289.215	108	7.324.358	110	135.143	114	284.358	120	FRANCE	001
002	BELGIUM-LUXEMBOURG	2.645.522	100			1.512.153	186	54.542	123	252.530	113	BELGIQUE-LUXBG.	002
003	NETHERLANDS			3.375.995	111	2.255.358	143	132.372	197	375.128	111	PAYS-BAS	003
004	F.R. OF GERMANY	5.513.567	122	4.411.557	112	4.411.557	127	166.202	113	1.277.007	103	R.F. D'ALLEMAGNE	004
005	ITALY	818.257	127	830.428	124	1.359.176	134	63.650	117	151.621	105	ITALIE	005
006	UNITED KINGDOM	1.574.658	131	1.588.750	129					724.528	113	ROYAUME-UNI	006
007	IRELAND	117.721	165	72.534	99	1.054.763	144	1.443.991	133	13.573	166	IRLANDE	007
008	DENMARK	161.967	112	92.268	117	719.983	113	21.131	105			DANEMARK	008
024	ICELAND	4.818	349	6.467	330	39.458	161	356	239	5.892	116	ISLANDE	024
025	FAROE ISLANDS		14		NS	9.175	164			1.271	177	ILES FEROE	025
028	NORWAY	158.937	137	70.827	83	878.193	145	1.271	113	311.595	110	NORVEGE	028
030	SWEDEN	406.470	112	286.631	104	1.136.648	105	40.420	101	874.007	101	SUEDE	030
032	FINLAND	122.908	132	74.034	141	536.639	106	26.728	146	224.524	125	FINLANDE	032
036	SWITZERLAND	282.973	115	258.687	88	529.405	118	17.667	124	113.668	106	SUISSE	036
038	AUSTRIA	141.919	117	70.579	116	238.696	116	7.505	134	55.619	100	AUTRICHE	038
042	PORTUGAL	25.527	92	36.129	112	210.990	111	5.870	81	32.139	103	PORTUGAL	042
043	SPAIN	195.690	117	166.465	107	382.408	114	14.119	98	47.120	93	ESPAGNE	043
043	ANDORRA		7		NS		NS					ANDORRE	043
044	GIBRALTAR		6		31	781	195				2	GIBRALTAR	044
045	VATICAN CITY STATE		57			12	3					CITE DU VATICAN	045
046	MALTA	5.990	108	7.844	356	29.090	140	181	57	743	21	MALTE	046
048	YUGOSLAVIA	57.293	132	30.422	133	37.717	121	685	146	11.150	63	YUGOSLAVIE	048
050	GREECE	78.599	134	31.669	109	86.818	142	1.408	128	8.659	133	GRECE	050
052	TURKEY	35.325	99	27.543	181	53.828	88	3.079	132	11.101	101	TURQUIE	052
056	SOVIET UNION	220.434	115	216.185	137	601.484	91	18.356	91	132.097	127	UNION SOVIETIQUE	056
058	GERMAN DEM. REP.	51.424	122	42.369	80	77.364	132	3.026	100	29.560	110	REP. DEM. ALLEMANDE	058
060	POLAND	56.151	123	46.893	102	137.474	119	16.077	119	86.266	104	POLONIE	060
062	CZECHOSLOVAKIA	54.328	113	24.421	107	83.913	118	6.408	107	73.582	103	TCHECOSLOVAQUIE	062
064	HUNGARY	35.192	121	13.944	130	38.983	140	785	80	16.058	82	HONGRIE	064
066	ROMANIA	64.134	78	13.819	78	51.081	105	1.136	58	5.320	81	ROUMANIE	066
068	BULGARIA	5.309	127	7.808	96	12.134	128	87	31	3.220	75	BULGARIE	068
070	ALBANIA	7.307	107	2.18	218	15.9	97			3.94	NS	ALBANIE	070
202	CANARY ISLANDS	21.500	139	14.495	159	62.978	97	213	10	3.577	106	CANARIES	202
204	MOROCCO	31.129	114	46.626	98	42.028	79	3.521	67	7.787	113	MAROC	204
205	CEUTA AND MELILLA				8	82	683					CEUTA ET MELILLA	205
208	ALGERIA	24.400	327	39.763	89	55.678	69	396	79	2.781	244	ALGERIE	208
212	TUNISIA	23.761	127	20.998	231	4.968	187	466	44	5.787	265	TUNISIE	212
216	LIBYA	80.920	240	11.872	103	123.082	103	19	950	7.617	NS	LIBYE	216
220	EGYPT	23.527	62	12.329	38	16.336	89	219	41	2.354	101	EYPTE	220
224	SUDAN	2.634	67	3.660	111	13.847	132	248	48	8.321	170	SOUUDAN	224
228	MAURITANIA	267	11	15.162	137	11.232	75					MAURITANIE	228
232	MALI	4.615	340	271	847	3.951	180			1.482	70	MALI	232
236	UPPER VOLTA	993	177	58	68	6.756	69			1.050	176	HAUTE-VOLTA	236
240	NIGER	246	250	4	4	90	90					NIGER	240
244	CHAD	666	721	1.732	104	209	46			47		TCHAD	244
247	REP. OF CAPE VERDE											REP. DU CAP-VERT	247
248	SENEGAL	4.717	87	2.738	60	26.832	138	2.784	524	816	58	SENEGAL	248
252	GAMBIA	108	NS			9.411	115					GAMBIE	252
257	GUINEA BISSAU	60	45			109	109					GUINEE BISSAU	257
260	GUINEA			89	111	15	140			736	545	GUINEE	260
264	SIERRA LEONE	6.669	118	205	331	29.292	74	142	NS	20	74	SIERRA LEONE	264
268	LIBERIA	22.788	247	14.852	59	13.911	148	334		4.683	330	LIBERIA	268
272	IVORY COAST	113.838	230	16.579	139	75.522	185	1.516	76	6.812	110	COTE-D'IVOIRE	272
276	GHANA	45.548	144	7.546	177	117.507	143	13.80E	185	4.237	167	GHANA	276
280	TOGO	26.781	121	3.933	106	52	9			3.576	88	TOGO	280
284	BENIN (DAHOMEY)	2.493	182			3.400	209			241		BENIN (DAHOMEY)	284
288	NIGERIA	691.602	135	88.484	97	215.968	60	805	35	38.875	96	NIGERIA	288
302	CAMEROON	85.283	226	12.410	123	12.360	126			1.782	185	CAMEROON	302
306	CENT. AFRICAN REP.	669	NS	6.799	132	301	13			13	38	REP. CENTRAFRICAINE	306
310	EQUATORIAL GUINEA	649	34									GUINEE EQUATORIALE	310
311	SAO TOME, PRINCIPE	618	89									SAO TOME, PRINCIPE	311
314	GABON	6.204	46	5.616	334	3.174	27			121	NS	GABON	314
318	CONGO	5.538	238	3.816	290	1.051	72			1.403	164	CONGO	318
322	ZAIRE	14.890	116	357.151	128	36.727	100	81	105	6.063	97	ZAIRE	322
324	RWANDA	4.59	108	4									

import

JAN-JULY 1977		JAN.-JUIL. 1977		EUR 9		EUR 6		Deutschland		France		Italia		Origine		Code
Code	Origin	1 000 EUA	Indices 77/76	1 000 UCE	Indices 77/76	1 000 EUA	Indices 77/76	1 000 UCE	Indices 77/76	1 000 UCE	Indices 77/76	1 000 UCE	Indices 77/76			
400	U.S. OF AMERICA	15.645.915	111	11.352.566	110	3.604.614	104	2.624.210	108	1.778.356	108	ETATS-UNIS	400			
404	CANADA	2.490.283	104	1.362.895	105	471.250	115	280.581	96	270.575	100	CANADA	404			
406	GREENLAND	21.060	129	5.595	219	3.118	195	1.235	523	1.227	915	GREENLAND	406			
408	ST PIERRE, MIQUELON	722	87	5.725	37		130	203	64	1.454	57	ST PIERRE, MIQUELON	408			
412	MEXICO	259.492	120	217.376	117	82.749	121	55.318	123	40.930	173	MEXIQUE	412			
413	BERMUDES	12.251	115	5.545	144	5.439	214	877	NS	824	NS	BERMUDES	413			
416	GUATEMALA	171.785	175	156.108	170	91.393	140	7.685	265	22.598	246	GUATEMALA	416			
421	BELIZE	12.507	119	6.484	132	43.240	245	2.957	119	6.230	325	BELIZE	421			
424	HONDURAS	64.320	96	60.563	94	43.803	126	2.957	119	6.230	205	HONDURAS	424			
428	EL SALVADOR	227.882	251	220.270	254	145.038	261	14.731	667	4.582	174	EL SALVADOR	428			
432	NICARAGUA	109.543	214	103.750	223	68.166	268	6.579	231	6.837	171	NICARAGUA	432			
436	COSTA RICA	94.167	164	89.955	169	47.316	150	7.877	225	14.340	170	COSTA RICA	436			
440	PANAMA	81.870	134	79.359	144	37.233	130	3.013	239	30.631	172	PANAMA	440			
444	PANAMA CANAL ZONE	276	55	59.216	166		NS		NS	149	40	PANAMA CANAL ZONE	444			
448	CUBA	69.833	123	59.216	166	11.299	158	16.068	174	11.232	92	CUBA	448			
452	HAITI	30.390	138	27.884	137	818	89	12.439	130	5.881	102	HAITI	452			
453	BAHAMAS	71.364	90	52.656	97	36.656	126	3.042	133	573	NS	BAHAMAS	453			
454	TURKS, CAICOS ISL.	27	10	6	75	6	6	8.318	123	516	160	TURKS, CAICOS ISL.	454			
456	DOMINICAN REPUBLIC	42.226	98	32.970	102	2.158	48	8.318	123	516	160	REP. DOMINICAINE	456			
457	VIRGIN ISLANDS US	1.703	74	1.698	75		NS		NS			ILES VIERGES D.-USA	457			
458	GUADELOUPE	51.757	94	51.737	94			51.484	93	2.631	54	GUADELOUPE	458			
462	MARTINIQUE	62.332	101	61.418	104			58.673	111			MARTINIQUE	462			
463	CAYMAN ISLANDS	294	516	207	609			15	750			ILES CAYMAN	463			
464	JAMAICA	74.450	100	4.881	143	2.882	131	206	102	255	124	JAMAIQUE	464			
469	BARBADOES	11.838	78	5.221	63			32.4	65			LA BARBADE	469			
471	WEST INDIES	29.841	114	2.190	279			354	144	159	NS	INDES OCCIDENTALES	471			
472	TRINIDAD, TOBAGO	61.814	66	32.839	109	8.440	80	1.265	25	5.445	209	TRINIDAD ET TOBAGO	472			
473	GRENADA	6.503	121	2.799	144	1.395	112	301	98	236	111	GRENADA	473			
476	NETH. FR. ANTILLES	53.525	34	32.204	29	20.465	62	208	2	4.135	20	ANTILLES NEERLAND.	476			
480	COLOMBIE	439.337	126	391.559	133	271.867	159	21.660	113	12.627	74	COLOMBIE	480			
484	VENEZUELA	295.438	150	236.951	158	63.004	51	41.993	77	92.986	114	VENEZUELA	484			
488	GUYANA	47.552	88	12.839	113	5.198	140	4.075	136	2.015	66	GUYANA	488			
492	SURINAM	53.615	93	37.761	108	11.357	100	4.280	186	925	33	SURINAM	492			
496	FRENCH GUIANA	612	155	511	129			247	89			GUYANE FRANCAISE	496			
500	EQUADOR	101.701	169	93.710	180	36.930	136	21.820	359	20.928	161	EQUATEUR	500			
504	PERU	200.108	158	155.765	138	40.662	129	38.034	156	45.717	188	PERU	504			
508	BRESIL	1.963.468	150	1.552.047	158	567.494	137	356.475	188	298.574	174	BRESIL	508			
512	CHILE	426.105	109	347.057	112	163.633	112	58.424	93	58.424	142	CHILE	512			
516	BOLIVIE	76.640	126	44.345	122	12.485	97	14.622	162	1.865	192	BOLIVIE	516			
520	PARAGUAY	60.458	155	53.107	176	25.880	211	10.310	102	10.072	475	PARAGUAY	520			
524	URUGUAY	100.101	99	86.040	106	34.447	112	12.769	71	19.397	123	URUGUAY	524			
528	ARGENTINA	1.016.809	150	856.153	152	255.605	156	132.764	164	260.158	137	ARGENTINE	528			
529	FALKLAND ISL., DEP.	1.485	106	1.53	47			95	41			ILES FALKLAND, DEP.	529			
600	CYPRUS	114.006	121	13.092	114	2.531	77	1.578	164	3.444	197	CHYPRE	600			
604	LIBANON	22.720	128	20.862	152	5.499	76	3.086	222	3.727	159	LIBANON	604			
608	SYRIE	361.113	144	355.285	146	59.805	122	113.717	147	155.846	177	SYRIE	608			
612	IRAC	2.695.858	144	2.213.002	146	62.597	84	900.316	138	813.260	125	IRAC	612			
616	IRAN	4.548.375	102	3.542.915	110	988.088	110	702.910	97	731.268	120	IRAN	616			
624	ISRAEL	633.451	124	454.877	130	153.862	119	57.696	125	41.172	115	ISRAEL	624			
628	JORDANIE	6.158	84	5.424	77	2.078	121	1.504	71	1.166	142	JORDANIE	628			
632	SAUDI ARABIA	7.509.062	115	6.330.492	114	987.707	122	2.061.691	101	1.488.311	105	ARABIE SAOUDITE	632			
636	KOWEIT	1.701.132	130	1.140.006	162	83.084	80	208.272	105	323.751	461	KOWEIT	636			
640	BAHREIN	1.464.464	45	5.641	31	1.534	19	997	165	2.746	85	BAHREIN	640			
644	QATAR	515.890	66	394.093	90	44.943	75	162.843	105	53.641	72	QATAR	644			
647	UNITED ARAB EMIRAT	1.690.518	96	1.492.841	98	411.692	114	588.731	87	144.305	138	EMIRATS ARAB. UNIS	647			
649	OMAN	88.827	33	62.014	50	11.912	65	30.168	83			OMAN	649			
652	NORTH YEMEN	7.626	37	2.067	39				150			YEMEN DU NORD	652			
656	SOUTH YEMEN	7.007	118	2.643	137	2.047	146	3.884	NS	1.696	33	YEMEN DU SUD	656			
660	AFGHANISTAN	55.116	153	39.853	171	24.380	138	7.220	502	5.521	170	AFGHANISTAN	660			
662	PAKISTAN	169.088	107	116.681	110	44.597	106	22.308	122	26.683	102	PAKISTAN	662			
664	INDIE	999.428	120	625.868	147	186.108	118	174.521	186	88.948	120	INDE	664			
666	BANGLADESH	78.979	118	49.646	117	7.834	98	8.723	194	14.938	117	BANGLADESH	666			
667	MALDIVES	1.65	201	77	14					70	95	MALDIVES	667			
669	SRI LANKA	102.354	148	47.478	137	13.061	113	12.903	200	9.324	81	SRI LANKA	669			
672	NEPAL	6.927	224	5.730	227	1.817	157	2.197	451	142	99	NEPAL	672			
675	BHUTAN	5	125	5	5							BHUTAN	675			
676	BURMA	26.060	128	15.963	115	8.657	76	1.775	126	536	80	BIRMANIE	676			
680	THAILAND	482.142	157	430.680	158	154.818	158	43.259	143	31.364	213	THAILANDE	680			
684	LAOS	15	24	12	21				9			LAOS	684			
690	VIETNAM	4.687	75	4.000	85	1.472	150	1.668	101	224	284	VIET-NAM	690			
696	CAMBODIA	181	38	8	8				8			CAMBODGE	696			
700	INDONESIE	466.865	154	420.368	159	165.071	190	69.725	173	68.527	132	INDONESIE	700			
701	MALAYSIA	813.372	130	565.279	125	199.562	133	132.373	113	83.972	105	MALAYSIA	701			
703	BRUNEI	827	322	536	264				14			BRUNEI	703			
706	SINGAPOUR	370.557	133	263.170	134	117.030	132	62.493	134	29.075	189	SINGAPOUR	706			
708	PHILIPPINES	318.525	133	267.347	127	154.613	124	45.674	141	9.562	110	PHILIPPINES	708			
716	MONGOLIE	5.411	131	2.914	205	671	147	468	118	105	60	MONGOLIE	716			
720	CHINE	485.240	101	377.307	95	130.877	96	99.965	100	80.865	105	CHINE	720			
724	NORTH KOREA	29.924	80	26.244	74	16.005	65	6.597	112	770		COREE DU NORD	724			
728	SOUTH KOREA	744.578	137	540.687	142	258.925	134	87.768	170	59.915	162	COREE DU SUD	728			
732	JAPON	4.352.881	127	3.173.097	130	1.363.194	139	667.005	116	341.330	106	JAPON	732			
736	TAIWAN	635.662	135	496.740	131	276.187	128	69.737	160	50.383	124	TAI-WAN	736			
740	HONG KONG	1.181.430	104	733.399	107	460.412	97	70.219	148	46.659	153	HONGKONG	740			
743	MACAO	86.223	120	73.407	129	27.891	120	2								

export

JAN.-JULY 1977		JAN.-JUIL. 1977		EUR 9		EUR 6		Deutschland		France		Italia		Destination		Code
Code	Destination	1 000 EUA	Indices 77/76	1 000 UCE	Indices 77/76	1 000 EUA	Indices 77/76	1 000 UCE	Indices 77/76	1 000 UCE	Indices 77/76	1 000 EUA	Indices 77/76	Destination	Code	
	GRAND TOTAL	190.437.335	116	154.649.636	116	58.419.034	116	32.620.336	111	22.357.833	122	MCNDE				
	INTRA-EC (EUR-9)	97.422.090	114		113	26.660.416	114	16.606.612	111	10.489.546	119	INTRA-CE (EUR-9)				
	EXTRA-EC (EUR-9)	93.015.245	118		118	31.758.618	118	16.013.724	118	11.868.287	125	EXTRA-CE (EUR-9)				
	CLASS 1	48.975.438	119	36.545.182	120	18.278.152	120	6.765.191	115	5.561.715	121	CLASSE 1				
	EFTA	22.044.656	121	16.632.828	119	9.229.823	119	2.766.660	111	1.997.492	130	AELE				
	OTH. WEST. EUROPE	8.714.137	123	7.443.143	122	3.216.823	121	1.644.565	121	1.474.260	121	AUT. EUR. OCCID.				
	USA AND CANADA	12.939.555	121	9.210.439	125	4.118.939	127	1.780.581	119	1.647.286	117	USA ET CANADA				
	OTHERS CLASS 1	5.277.090	103	3.258.802	106	1.712.567	107	577.585	108	462.677	106	AUT. CLASSE 1				
	CLASS 2	34.476.965	123	26.564.515	124	9.767.312	124	7.619.472	113	4.839.521	137	CLASSE 2				
	ACP	6.962.838	127	5.043.384	130	1.335.255	132	2.148.992	124	674.266	166	ACP				
	DOM	506.307	110	442.963	112	16.426	96	357.441	114	12.065	92	DOM				
	TOM	494.057	143	265.336	113	46.743	197	127.968	119	20.685	91	TOM				
	OTHERS CLASS 2	26.527.763	122	20.812.782	123	8.368.898	123	4.945.071	109	4.132.501	133	AUT. CLASSE 2				
	CLASS 3	8.298.614	99	7.264.649	97	3.829.439	98	1.624.079	87	1.167.668	106	CLASSE 3				
	EASTERN EUROPE	7.652.824	107	6.747.903	105	3.242.025	104	1.530.302	100	1.136.274	116	EUROPE ORIENTALE				
	OTHERS CLASS 3	6.645.790	53	516.746	49	287.414	61	93.777	28	51.594	37	AUT. CLASSE 3				
	MISCELLANEOUS	1.264.246	115	1.102.698	119	183.722	134	986	126	259.756	105	DIVERS NON CLASSE				
	EUROPE	135.833.707	115	113.896.463	114	42.349.087	115	22.547.939	111	15.097.572	121	EUROPE				
	AFRICA	14.695.196	119	11.811.713	122	3.312.449	117	4.614.166	117	2.152.044	140	AFRIQUE				
	AMERICA	18.640.056	118	13.577.496	120	6.016.765	127	2.780.518	119	2.423.846	116	AMERIQUE				
	ASIA	17.870.339	118	13.930.618	120	5.479.026	119	2.474.324	127	1.647.317	128	ASIE				
	OCEANIA	2.133.809	115	1.130.245	128	577.992	144	201.907	115	157.857	116	OCEANIE				
001	FRANCE	19.095.375	111	16.876.440	110	7.358.153	109	3.256.203	108	3.304.056	116	FRANCE			001	
002	BELGIUM-LUXEMBOURG	13.774.658	113	11.583.657	111	4.690.347	117	1.676.272	111	826.568	120	BELGIQUE-LUXBG.			002	
003	NETHERLANDS	13.994.421	123	11.629.536	120	5.871.682	123	1.530.677	101	675.334	118	PAYS-BAS			003	
004	F.R.G. GERMANY	23.850.854	114	20.360.076	112	8.244.095	114	4.600.583	111	4.134.115	120	R.F. ALLEMAGNE			004	
005	ITALY	10.933.538	110	9.730.041	110	4.213.595	109	3.558.285	111	3.558.285	111	ITALIE			005	
006	UNITED KINGDOM	10.911.896	117	9.231.280	120	3.039.152	126	2.115.946	114	1.131.573	132	ROYAUME-UNI			006	
007	IRELAND	1.887.710	120	512.805	129	168.471	124	148.462	132	54.989	119	IRLANDE			007	
008	DENMARK	3.073.758	109	2.346.774	107	1.275.016	100	258.361	111	162.687	110	DANEMARK			008	
024	ICELAND	143.123	151	73.222	149	28.618	128	9.668	207	6.159	256	ISLANDE			024	
025	FAROE ISLANDS	53.920	140	2.621	333	1.342	318	570	NS	178	NS	ILES FEROE			025	
028	NORWAY	2.907.854	127	1.796.944	115	863.628	120	431.004	139	91.263	141	NORVEGE			028	
030	SWEDEN	5.208.951	114	3.345.864	114	1.908.751	113	358.236	106	244.169	112	SUEDE			030	
032	FINLAND	1.245.125	108	824.095	104	474.051	101	103.677	101	46.254	106	FINLANDE			032	
036	SWITZERLAND	6.504.536	122	5.526.867	118	2.645.338	118	1.307.191	105	895.487	133	SUISSE			036	
038	AUSTRIA	4.481.797	127	4.194.541	128	2.961.441	126	303.736	128	545.209	132	AUTRICHE			038	
040	PORTUGAL	1.152.270	125	867.301	123	334.703	128	215.548	99	145.111	142	PORTUGAL			040	
042	SPAIN	3.340.359	119	2.855.319	119	1.014.865	115	920.482	119	441.287	117	ESPAGNE			042	
043	ANDORRA	79.785	143	77.146	140	4.063	126	69.260	142	1.522	166	ANDORRE			043	
044	ESTADOS UNIDOS	40.361	147	25.100	170	7.697	176	1.258	131	7.677	214	GIBRALTAR			044	
045	VATICAN CITY STATE	3.243	83	3.102	83	147	29	464	60	2.072	89	CITE OU VATICAN			045	
046	MALTA	170.887	129	109.416	130	27.891	140	10.146	94	45.727	122	MALTE			046	
048	YUGOSLAVIA	1.995.965	147	1.810.587	146	1.028.386	146	238.083	141	351.624	143	YUGOSLAVIE			048	
050	GREECE	1.629.427	117	1.404.632	115	582.888	108	350.935	116	356.028	127	GRECIE			050	
052	TURKEY	1.400.190	111	1.151.220	110	564.500	108	252.935	110	267.555	97	TURQUIE			052	
056	SOVIET UNION	3.320.387	111	2.693.884	110	1.309.743	95	824.418	129	600.573	124	UNION SOVIETIQUE			056	
058	GERMAN DEM. REP.	294.484	90	221.320	92	60.787	47	60.787	47	45.388	119	REP. DEM. ALLEMAGNE			058	
060	POLAND	1.566.143	94	1.323.493	93	660.850	101	273.282	67	199.742	119	POLOGNE			060	
062	CZECHOSLOVAKIA	682.676	105	609.278	105	397.811	110	63.933	74	61.655	125	TCHECOSLOVACQUE			062	
064	HUNGARY	758.626	132	661.188	132	407.478	138	86.137	125	52.684	127	HONGRIE			064	
066	ROMANIA	712.104	119	626.836	116	325.587	131	148.953	136	83.862	127	ROUMANIE			066	
068	BULGARIA	294.657	86	265.339	85	126.951	72	70.365	123	44.424	81	BULGARIE			068	
070	ALBANIA	23.739	162	23.268	164	5.605	323	2.427	119	8.086	132	ALBANIE			070	
202	CANARY ISLANDS	157.346	116	107.326	115	31.619	103	21.360	151	19.324	135	ILES CANARIES			202	
204	MOROCCO	95.193	119	85.701	121	119.944	110	513.582	114	97.728	105	MAROC			204	
206	CUBA AND MELILLA	1.245.125	108	824.095	104	474.051	101	103.677	101	46.254	106	CUBA ET MELILLA			206	
208	ALGERIA	2.078.623	139	1.980.661	142	541.892	156	894.515	121	312.143	156	ALGERIE			208	
212	TUNISIA	558.034	115	530.000	114	113.446	152	268.802	97	96.285	144	TUNISIE			212	
216	LIBYA	1.522.797	129	1.359.601	131	347.340	138	155.808	98	642.440	136	LYBIE			216	
220	EGYPT	937.811	104	746.065	104	281.520	92	186.395	103	167.882	111	EYPTE			220	
224	SUDAN	2.24.936	106	197.779	107	74.348	121	74.348	121	38.620	57	SUDAN			224	
228	MAURITANIA	80.916	118	77.155	125	9.398	145	57.822	115	3.619	153	MAURITANIE			228	
232	MALI	54.431	116	52.877	116	6.231	148	38.553	104	1.401	66	MALI			232	
236	UPPER VOLTA	54.847	129	54.154	132	4.319	117	42.584	126	2.235	255	HAUTE-VOLTA			236	
240	NIGER	58.476	147	55.820	144	5.247	116	45.226	142	1.760	335	NIGER			240	
244	CHAD	34.552	105	33.765	105	1.696	220	26.543	93	1.26	126	TCHAD			244	
248	REP. OF CAPE VERDE	17.475	116	14.663	115	1.696	257	2.547	888	3.355	247	REP. DU CAP-VERT			248	
252	SENEGAL	237.805	119	227.088	120	19.369	130	157.102	115	20.741	140	SENEGAL			252	
256	GAMBIA	19.434	124	8.006	139	2.742	220	3.156	193	30.18	58	GAMBIE			256	
260	GUINEA BISSAU	4.606	145	4.037	142	689	102	2.193	94	97	12	GUINEE BISSAU			260	
264	SINELE LEONE	43.634	158	37.925	156	2.264	135	26.408	143	4.940	222	GUINEE			264	
268	LIBERIA	1.245.125	108	824.095	104	474.051	101	103.677	101	46.254	106	LIBERIA		</		

TAB. 6

COMMERCE DE LA CE
par pays d'origine et de destination

export

JAN.-JULY 1977		Nederland		Belg.-Lux.		United Kingdom		Ireland		Danmark			
Code	Destination	1 000 UCE	Indices 77/76	1 000 EUA	Indices 77/76	1 000 UCE	Indices 77/76	1 000 EUA	Indices 77/76	1 000 UCE	Indices 77/76	Destination	Code
	GRAND TOTAL	22.096.183	112	19.156.280	119	28.688.877	120	2.081.204	128	5.017.618	111	MCNDE	
	INTRA-EC (EUR-9)	15.682.036	108	12.733.999	119	10.443.741	124	1.595.092	130	2.210.648	104	INTRA-CE (EUR-9)	
	EXTRA-EC (EUR-9)	6.414.147	121	5.422.281	125	18.245.136	117	486.112	120	2.806.970	117	EXTRA-CE (EUR-9)	
	CLASS 1	3.148.814	120	2.767.310	128	10.159.026	118	277.188	104	1.994.042	115	CLASSE 1	
	ESTRIA	1.407.858	110	1.231.595	152	3.560.828	134	63.852	112	1.387.148	112	AELE	
	OTH. WEST. EUROPE	635.559	139	471.536	126	1.096.459	126	23.019	114	151.516	134	AUT. EUR. CCCID.	
	USA AND CANADA	816.329	135	847.274	134	3.253.384	113	144.026	102	331.736	107	USA ET CANADA	
	OTHR. CLASS 1	289.068	99	216.505	101	1.848.355	97	46.291	96	123.642	112	AUT. CLASSE 1	
	CLASS 2	2.301.946	130	2.035.864	136	7.120.159	118	164.675	159	627.616	125	CLASSE 2	
	ACP	514.402	116	370.465	126	1.766.371	118	49.059	215	108.024	170	ACP	
	DOM	9.542	104	7.489	123	9.985	96	502	42	52.857	97	DOM	
	TOM	49.317	101	20.669	96	155.989	162	5.214	411	57.468	977	TOM	
	OTHERS CLASS 2	1.728.685	136	1.637.237	139	5.187.814	118	113.900	142	409.267	109	AUT. CLASSE 2	
	CLASS 3	449.064	98	474.199	112	832.352	109	16.496	158	145.117	118	CLASSE 3	
	EASTERN EUROPE	417.387	107	421.915	112	746.931	120	16.355	109	141.631	103	EUROPE ORIENTALE	
	OTHERS CLASS 3	31.677	46	52.284	116	85.421	60	137	18	43.486	226	AUT. CLASSE 3	
	MISCELLANEOUS	514.327	119	144.507	122	133.959	92	27.758	113	191	79	DIVERS NGN CLASSE	
	EUROPE	18.142.840	109	15.859.045	116	16.247.959	126	1.698.322	130	3.490.943	109	EUROPE	
	AFRICA	895.630	124	837.424	139	2.621.742	104	74.513	166	187.228	167	AFRIQUE	
	AMERICA	1.230.153	130	1.126.214	126	4.396.249	111	179.388	116	576.523	118	AMERIQUE	
	ASIA	1.187.625	123	1.121.612	134	4.424.504	121	79.447	105	335.570	106	ASIE	
	OCEANIA	125.612	117	67.077	110	954.824	103	21.781	119	26.759	111	OCEANIE	
001	FRANCE	2.383.370	114	3.790.861	107	1.855.551	114	142.325	171	221.055	115	FRANCE	001
002	BELGIUM-LUXEMBOURG	3.210.519	105			1.612.800	125	89.739	125	88.462	121	BELGIQUE-LUXBG.	002
003	NETHERLANDS			2.706.248	121	1.965.913	147	129.593	140	160.379	117	PAYS-BAS	003
004	F.R.G. OF GERMANY	6.844.775	110	4.280.599	112	2.087.487	125	187.923	128	735.338	117	R.F.D. ALLEMAGNE	004
005	ITALY	1.075.266	103	82.895	116	895.677	116	40.320	88	267.400	116	ITALIE	005
006	UNITED KINGDOM	1.674.296	101	1.270.313	137			971.599	125	708.527	105	ROYAUME-UNI	006
007	IRELAND	101.677	159	46.706	101	1.354.918	117			19.587	84	IRLANDE	007
008	DENMARK	392.133	119	256.377	123	691.395	114	33.589	379			DANEMARK	008
024	ICELAND	22.069	160	6.668	112	34.130	154	625	163	35.142	155	ISLANDE	024
025	FAROE ISLANDS	456	182			2.438	127	85		48.776	137	ILES FEROE	025
028	NORWAY	229.215	67	181.834	140	745.742	172	11.720	122	353.448	125	NORVEGE	028
030	SWEDEN	451.308	127	347.400	118	1.095.902	119	23.527	127	755.658	110	SUEDE	030
032	FINLAND	96.963	114	73.051	112	318.762	120	6.530	145	45.744	103	FINLANDE	032
036	SWITZERLAND	317.458	138	361.353	133	1.277.105	139	11.330	104	89.228	117	SUISSE	036
038	AUSTRIA	80.831	116	175.324	93	25.131	142	14.2	142	55.065	117	AUTRICHE	038
040	PORTUGAL	96.014	116	85.055	157	265.056	134	2.050	27	18.863	139	PORTUGAL	040
042	SPAIN	268.228	138	214.457	123	432.728	120	13.378	103	34.934	111	ESPAGNE	042
043	ANDORRA	1.223	210	1.078	273	2.502	134	28	933	109	115	ANDORRE	043
044	GIBRALTAR	14.985	154	293	77	14.720	122	72	150	469	82	GIBRALTAR	044
045	VATICAN CITY STATE	3.318	259	151	85	8.121	112			46	44	CITE DU VATICAN	045
046	MALTA	13.122	159	12.529	151	58.121	172	633	189	2.787	185	MALTE	046
048	YUGOSLAVIA	132.079	190	60.415	117	155.796	151	2.840	148	26.742	164	YUGOSLAVIE	048
050	GREECE	114.142	117	100.645	113	198.951	139	4.942	116	20.902	131	GREECE	050
052	TURKEY	91.005	120	81.943	159	231.152	116	1.041	166	16.777	143	TURQUIE	052
056	SOVIET UNION	101.237	104	157.213	123	278.426	123	5.775	422	43.002	121	UNION SOVIETIQUE	056
058	GERMAN DEM. REP.	64.744	100	175.431	134	58.117	113	13.202	66	13.122	63	REP. DEM. ALLEMANDE	058
060	POLAND	66.655	87	32.924	79	194.919	104	5.767	106	42.254	86	POLIGNE	060
062	CZECHOSLOVAKIA	47.678	128	38.161	133	60.392	106	6.28	200	12.378	91	TCHECOSLOVAQUIE	062
064	HUNGARY	60.278	128	34.608	140	54.198	117	1.046	173	22.205	150	HONGRIE	064
066	ROMANIA	30.564	90	34.050	114	78.472	119	1.054	NS	5.742	86	ROUMANIE	066
068	BULGARIA	13.217	107	14.382	133	22.360	108	243	29	2.715	62	BULGARIE	068
070	ALBANIA	12.74	122	17.6	156	23.7	168			2.333	80	ALBANIE	070
202	CANARY ISLANDS	25.896	92	5.117	99	40.460	112	4.801	358	4.713	60	ILES CANARIES	202
204	MOROCCO	65.118	248	57.129	113	55.089	99	2.340	164	6.263	152	MAROC	204
205	CEUTA AND MELILLA	2.758	55	258	34	5.280	167	6	86	256	88	CEUTA ET MELILLA	205
208	ALGERIA	96.215	254	135.896	215	76.523	178	3.484	132	17.955	271	ALGERIE	208
212	TUNISIA	28.151	132	23.496	132	25.038	119	1.962	64	3.034	170	TUNISIE	212
216	LIBYA	130.329	96	130.329	199	142.869	112	9.947	84	10.380	123	LIBYE	216
220	EGYPT	72.979	169	37.323	105	165.049	97	2.779	89	23.864	219	EGYPTE	220
224	SUDAN	14.933	213	14.902	57	60.928	65	630	162	7.608	264	SOUDEAN	224
228	MAURITANIA	2.454	262	3.782	203	3.657	58	6	4	158	308	MAURITANIE	228
232	HAITI	5.357	520	1.050	130	1.217	97	20		20	20	HAITI	232
236	UPPER VOLTA	13.337	133	2.593	388	5.61	113			121	11	MALI	236
240	NIGER	2.191	205	1.396	155	1.970	196	520	500	166	572	NIGER	240
244	CHAD	2.064	173	2.529	216	6.525	165	22		92	170	TCHAD	244
247	REP. OF CAPE VERDE	1.229	30	118	98	1.423	76			2.044	NS	REP. DU CAP-VERT	247
248	SENEGAL	22.325	134	7.851	110	9.228	107	282	1	1.200	241	SENEGAL	248
252	GAMBIA	1.269	68	23.42	67	19.858	103	67		394	67	GAMBIE	252
257	GUINEA BISSAU	660	121	598	NS	473	157			96	223	GUINEE BISSAU	257
260	GUINEA	630	121	3.723	239	5.395	169			314	220	GUINEE	260
264	SIERRA LEONE	1.942	64	1.287	51	15.080	95	516	187	428	82	SIERRA LEONE	264
268	LIBERIA	38.602	46	14.869	418	20.046	64	591	259	28.277	281	LIBERIA	268
272	IVORY COAST	29.307	91	14.438	109	22.970	131	857	NS	1.194	160	COTE-D'IVOIRE	272
276	GHANA	15.261	125	6.148	123	6.479	98	2.166	377	2.372	53	GHANA	276
280	TOGO	9.658	103	1.776	134	13.970	107	10	143	414	245	TOGO	280
284	BENIN (DAHOMEY)	7.516	111	1.423	152	10.226	156			497	193	BENIN (DAHOMEY)	284
288	NIGERIA	701.524	157	116.798	125	926.414	133	29.363	239	34.222	176	NIGERIA	288
302	CAMEROON	9.525	123	9.507	171	16.289	220	1.307	363	1.572	72	CAMEROON	302
306	CENT. AFRICAN REP.	653	189	166	157	1.007	456			15	60	REP. CENTRAFRICAINE	306
310	EQUATORIAL GUINEA	57	81	367	57	3.62	457			15	79	GUINEE EQUATORIALE	310
311	SAC TOME, PRINCEPE	365	415	188	281	561	164			13	166	SAO TOME, PRINCEPE	311

export

JAN.-JULY 1977		JAN.-JUIL. 1977		EUR 9		EUR 6		Deutschland		France		Italia		Destination	Code
Code	Destination	1 000 EUA	Indices 77/76	1 000 UCE	Indices 77/76	1 000 EUA	Indices 77/76	1 000 UCE	Indices 77/76	1 000 UCE	Indices 77/76	1 000 EUA	Indices 77/76		
400	U.S. OF AMERICA	11.192.457	123	8.142.022	127	3.641.932	128	1.507.795	120	1.471.073	115	ETATS-UNIS	400		
404	CANADA	1.747.098	138	1.068.387	111	477.007	118	272.656	117	176.213	99	CANADA	404		
406	GREENLAND	57.978	98	1.547	57	1.493	340	658	NS	324	251	GRONLAND	406		
408	ST. PIERRE, MIQUELON	4.319	133	3.891	128	104	193	3.205	136	320	71	ST. PIERRE, MIQUELON	408		
412	MEXICO	444.189	77	363.755	83	164.094	72	101.848	92	55.568	59	MEXIQUE	412		
413	BERMUDES	116.569	214	44.559	112	17.565	NS	11.211	55	2.758	26	BERMUDES	413		
416	GUATEMALA	75.568	127	62.552	127	34.078	122	6.862	123	7.317	99	GUATEMALA	416		
421	BELIZE	5.858	100	2.274	97	401	183	102	82	419	135	BELIZE	421		
424	HONDURAS	26.172	134	19.760	134	8.741	160	2.225	159	1.803	126	HONDURAS	424		
428	EL SALVADOR	59.202	119	48.200	136	26.164	137	4.380	121	3.980	64	EL SALVADOR	428		
432	NICARAGUA	48.324	156	37.821	182	26.022	208	3.783	179	4.301	110	NICARAGUA	432		
436	COSTA RICA	52.592	143	41.473	145	25.603	155	3.628	96	5.832	154	COSTA RICA	436		
440	PANAMA	135.629	91	89.626	107	38.502	85	22.036	243	13.456	65	PANAMA	440		
444	PANAMA CANAL ZONE	14.840	120	5.155	137	3.252	179	4.662	145	850	67	CANAL PANAMA	444		
448	CUBA	193.359	72	131.735	64	41.518	71	33.906	54	14.763	31	CUBA	448		
452	HAITI	20.100	140	15.995	138	3.415	127	5.212	133	1.817	155	HAITI	452		
453	BAHAMAS	20.221	38	11.958	26	1.997	9	3.304	56	1.224	142	BAHAMAS	453		
454	TURKS, CAICOS ISL.	26.151	193	5.336	375	109	114	6.898	130	4.53	75	ILES TURKS, CAICOS	454		
456	DOMINICAN REPUBLIC	42.104	102	33.357	109	12.938	967	4.992	124	7.450	145	REP. DOMINICAINE	456		
457	VIRGIN ISLANDS US	11.900	103	8.947	104	2.813	93	4.413	133	3.572	43	ILES VIERGES D.USA	457		
458	GUADELOUPE	134.204	111	131.935	111	5.334	102	118.124	111	2.253	114	GUADELOUPE	458		
462	MARTINIQUE	130.291	111	128.359	113	5.433	97	115.555	114	2.859	100	MARTINIQUE	462		
463	CAYMAN ISLANDS	12.109	634	10.292	NS	7.346	NS	2.726	NS	43	37	ILES CAYMAN	463		
464	JAMAICA	47.586	66	16.373	85	6.514	67	4.004	147	1.453	49	JAMAIQUE	464		
469	BARBADOS	26.280	109	5.086	98	2.140	181	982	124	701	131	JA BARBADE	469		
471	WEST INDIES	30.747	76	5.268	126	3.134	104	1.342	134	474	119	INDES OCCIDENTALES	471		
472	TRINIDAD, TOBAGO	108.977	130	25.344	161	8.345	146	3.675	120	4.023	290	TRINIDAD ET TOBAGO	472		
473	GRENADA	4.190	166	4.464	101	149	117	7.42	67	5.24	159	GRENADA	473		
476	NETHERL. ANTILLES	148.082	200	68.375	117	9.075	97	7.335	145	11.870	152	ANTILLES NEERLAND.	476		
480	COLOMBIA	215.103	123	176.375	170	87.239	147	43.992	124	24.837	84	COLOMBIE	480		
484	VENEZUELA	1.108.263	164	952.543	170	433.696	187	118.271	143	285.265	178	VENEZUELA	484		
488	GUYANA	46.750	107	10.503	120	4.675	198	866	70	611	70	GUYANA	488		
492	SURINAM	55.862	174	46.069	180	8.566	166	2.632	166	1.863	141	SURINAM	492		
496	FRENCH GUIANA	36.027	145	35.002	143	9.915	141	32.366	144	9.611	121	GUYANE FRANCAISE	496		
500	ECUADOR	143.021	175	94.591	154	57.915	146	27.909	114	17.820	173	ECUATEUR	500		
506	PERU	158.044	72	123.970	74	54.043	78	27.119	78	18.25	73	PEROU	506		
508	BRAZIL	1.163.410	95	989.387	94	479.091	89	185.478	100	162.777	94	BRESIL	508		
512	CHILE	147.629	127	106.869	118	65.141	159	16.095	46	9.471	142	CHILI	512		
516	BOLIVIA	54.065	117	40.550	107	30.138	131	3.205	55	2.742	60	BOLIVIE	516		
520	PARAGUAY	26.762	154	20.419	166	14.023	203	2.902	183	1.395	69	PARAGUAY	520		
524	URUGUAY	61.484	109	43.244	107	23.444	101	7.267	101	6.148	100	URUGUAY	524		
528	ARGENTINA	500.765	123	408.313	118	155.533	123	77.697	80	55.252	153	ARGENTINE	528		
529	FALKLAND ISL., DEP.	1.570	112	53	60	11	110			27	53	ILES FALKLAND, DEP.	529		
600	CYPRUS	158.228	150	85.271	133	24.010	128	17.594	112	31.011	177	CHYPRE	600		
604	LIBANON	248.999	366	27.853	133	49.600	271	71.898	307	109.828	785	LIBANON	604		
608	SYRIA	248.999	96	488.821	99	161.010	93	146.253	97	124.933	110	SYRIE	608		
612	IRAQ	1.042.774	93	881.762	97	427.549	105	233.465	95	109.582	76	IRAK	612		
616	IRAN	3.049.066	114	2.406.477	114	1.362.206	123	337.328	53	432.744	107	IRAN	616		
624	ISRAEL	911.822	110	566.616	116	189.031	99	91.827	118	90.541	58	ISRAEL	624		
628	JORDAN	219.230	102	171.175	115	98.719	106	16.534	116	31.505	110	JORDANIE	628		
632	SAUDI ARABIA	2.456.459	102	1.964.059	170	818.268	156	361.913	179	501.621	160	ARABIE SAOUDITE	632		
636	KUWAIT	696.914	144	478.801	138	181.026	143	80.903	86	128.931	161	KOUEIT	636		
640	BAHRAIN	165.274	110	67.135	103	26.844	83	11.584	52	14.022	163	BAHREIN	640		
644	QATAR	223.248	128	115.276	134	45.071	123	30.049	195	20.668	163	QATAR	644		
648	UNITED ARAB EMIRAT	918.136	149	481.018	151	190.547	187	105.700	115	104.447	175	EMIRATS ARAB. UNIS	648		
649	OMAN	224.568	131	71.407	91	30.537	120	11.313	152	9.825	145	OMAN	649		
652	NORTH YEMEN	112.558	185	85.330	223	30.626	300	14.359	142	2.111	264	YEMEN DU NORD	652		
656	SOUTH YEMEN	59.853	177	33.051	168	10.632	343	3.716	71	7.620	190	YEMEN DU SUD	656		
660	AFGHANISTAN	48.795	181	38.313	200	24.554	329	5.463	91	2.909	85	AFGHANISTAN	660		
662	PAKISTAN	370.454	139	258.511	144	114.281	159	95.660	119	49.137	211	PAKISTAN	662		
664	INDIA	738.482	119	490.177	115	216.518	121	75.171	73	33.531	96	INDE	664		
666	BANGLADESH	95.926	118	66.190	102	23.178	96	31.277	347	1.824	82	BANGLADESH	666		
667	MALDIVES	551	34	4.227	38	221	79	75	88	1.23	18	MALDIVES	667		
669	SRI LANKA	70.255	110	41.478	92	10.230	119	7.523	29	9.587	243	SRI LANKA	669		
672	NEPAL	5.245	87	2.866	68	1.498	87	533	25	250	166	NEPAL	672		
675	BHUTAN	485	391	2.866	68	1.498	87	533	25	250	166	BHOUTAN	675		
676	BURMA	49.794	171	39.561	184	12.761	109	10.263	592	1.937	76	BIRMANIE	676		
680	THAILAND	272.244	142	195.106	147	98.782	146	30.801	142	26.263	127	THAILANDE	680		
684	LAOS	1.848	113	1.628	104	512	243	225	50	413	91	LAOS	684		
690	VIETNAM	44.855	94	40.851	94	11.619	136	10.853	62	6.840	263	VIET-NAM	690		
696	CAMBODIA	1.456	804	1.343	NS	1.264	NS	32	110	23.22	160	CAMBODGE	696		
700	INDONESIA	606.846	105	524.818	106	219.153	103	107.440	86	23.253	65	INDONESIE	700		
704	MALAYSIA	294.739	110	168.811	144	97.064	108	24.020	98	19.556	138	MALAYSIA	704		
708	BRUNEI	15.936	94	7.521	133	3.904	171	7.735	211	1.581	183	BRUNEI	708		
716	SINGAPORE	501.116	111	323.692	115	149.221	118	74.853	110	43.159	153	SINGAPOUR	716		
720	PHILIPPINES	263.038	118	166.748	108	63.645	98	62.615	113	10.661	63	PHILIPPINES	720		
724	MONGOLIA	2.313	164	1.932	149	860	187	159	114	905	30	MONGOLIE	724		
728	CHINA	366.400	43	315.064	41	215.747	56	44.983	18	27.816	140	CHINE	728		
732	NORTH KOREA	38.913	83	27.160	61	17.675	85	3.896	32	1.630	38	COREE DU NORD	732		
736	SOUTH KOREA	364.633	115	254.767	119	157.774	156	96.076	85	14.504	87	COREE DU SUD	736		
740	JAPAN	1.741.036	116	1.229.665	115	630.823	124	238.856	124	177.677	112	JAPON	740		
744	TAIWAN	281.563	100	2											

TAB. 6

COMMERCE DE LA CE
par pays d'origine et de destination

export

JAN.-JULY 1977		Nederland		Belg.-Lux.		United Kingdom		Ireland		Danmark		Destination	Code		
Code	Destination	1 000 UCE	Indices 77/76	1 000 EUA	Indices 77/76	1 000 UCE	Indices 77/76	1 000 EUA	Indices 77/76	1 000 UCE	Indices 77/76				
400	U.S.OF AMERICA	737.847	139	783.375	139	2.637.647	115			122.474	101	250.314	106	ETATS-UNIS	400
404	CANADA	78.482	105	63.899	93	615.737	102			21.552	113	41.422	112	CANADA	404
406	GREENLAND	464	67	NS	NS	4.522	99			61	NS	51.818	97	GREENLAND	406
408	ST.PIERRE,MIQUELON	195	117	67	558	4.703	230					25	81	ST.PIERRE,MIQUELON	408
412	MEXICO	19.656	96	22.599	115	65.729	49			11.799	628	2.906	45	MEXIQUE	412
413	BERMUDA	1.376	101	11.689	80	16.649	124			4.183	619	51.138	45	BERMUDES	413
416	GUATEMALA	6.105	142	8.183	209	15.442	123				151	1.238	151	GUATEMALA	416
421	BELIZE	1.538	87	2.104	94	7.025	101				42	517	104	BELIZE	421
424	HONDURAS	2.563	125	4.428	111	5.904	132				160	500	167	HONDURAS	424
428	EL SALVADOR	8.521	206	5.155	229	9.529	76				299	1.174	73	EL SALVADOR	428
432	NICARAGUA	2.238	229	1.477	124	8.277	93				137	2.089	134	NICARAGUA	432
436	COSTA RICA	2.570	117	3.840	127	9.233	112			1.262	NS	1.624	274	COSTA RICA	436
440	PANAMA	19.334	128	4.258	153	14.000	132			300	59	31.767	59	PANAMA	440
444	PANAMA CANAL ZONE	36	51	33	NS	NS	100				1	14	158	CANAL PANAMA	444
448	CUBA	8.264	32	33.288	377	24.760	44				1	36.859	506	CUBA	448
452	HAITI	3.883	223	1.668	175	3.635	152				13	469	127	HAITI	452
453	BAHAMAS	5.201	51	232	3	7.606	101			318	159	339	55	BAHAMAS	453
454	TURKS, CAICOS ISL.	3.401	127	67	81	3.668	113							ILES TURKS, CAICOS	454
456	DOMINICAN REPUBLIC	3.401	123	2.788	100	7.912	84			216	309	666	64	REP. DOMINICAINE	456
457	VIRGIN ISLANDS US	1.036	113	113	100	2.322	97			255	183	374	85	ILES VIERGES D.-USA	457
458	GUADELOUPE	2.791	111	2.493	130	1.884	88			92	249	293	85	GUADELOUPE	458
462	MARTINIQUE	2.882	87	1.590	144	1.276	74			331	29	325	102	MARTINIQUE	462
463	CAYMAN ISLANDS	176	102	1	9	1.735	163				66	16	100	ILES CAYMAN	463
464	JAMAICA	2.825	96	1.537	82	30.587	59			196	49	471	59	JAMAIQUE	464
469	BARBADOS	849	127	146	111	19.921	111			468	95	305	14	LA BARBADE	469
471	WEST INDIES	1.837	129	702	148	24.112	70			484	95	783	104	INDES OCCIDENTALES	471
472	TRINIDAD, TOBAGO	5.695	130	3.606	303	80.069	122			738	154	2.826	154	TRINIDAD ET TOBAGO	472
473	GRENADA	192	85	27	386	3.537	180			82	248	107	141	GRENADA	473
476	NETHERL. ANTILLES	36.738	102	3.297	191	76.717	588			281	231	2.765	163	ANTILLES NEERLAND.	476
480	COLOMBIA	11.343	161	9.162	157	33.115	122			998	220	4.617	137	COLOMBIE	480
484	VENEZUELA	59.127	191	56.384	117	134.522	100			2.528	128	18.666	159	VENEZUELA	484
488	GUYANA	3.699	112	652	70	35.855	104			146	311	246	56	GUYANA	488
492	SURINAM	30.521	201	2.487	106	5.027	163			618	68	658	72	SURINAM	492
496	FRENCH GUIANA	736	116	374	130	725	219			3	100	297	81	GUIYANE FRANCAISE	496
500	ECUADOR	5.792	176	3.706	155	46.108	258			1.492	176	1.450	81	EQUATEUR	500
504	PERU	15.081	127	9.602	71	30.872	99			1.248	204	1.554	101	PEROU	504
508	BRAZIL	112.081	159	49.666	61	152.995	86			6.164	595	14.864	164	BRESIL	508
512	CHILE	7.693	189	8.469	211	38.077	168				129	2.554	53	CHILI	512
516	BOLIVIA	2.693	84	1.772	147	11.075	168			476	103	1.964	123	BOLIVIE	516
520	PARAGUAY	1.136	356	963	154	5.646	113			555	NS	142	158	PARAGUAY	520
524	URUGUAY	3.479	136	2.001	70	17.650	182			54	30	662	54	URUGUAY	524
528	ARGENTINA	15.781	136	20.048	155	86.146	146			541	78	5.133	278	ARGENTINE	528
529	FALKLAND ISL., DEP.	10	100	5	155	1.513	115					4	67	ILES FALKLAND, DEP.	529
600	CYPRUS	7.078	93	5.578	122	69.773	183			1.019	174	2.165	92	CHYPRE	600
604	LEBANON	22.289	469	25.628	644	34.263	292			631	369	3.418	147	LIBAN	604
608	YRITIA	28.059	122	28.295	127	1.058	80			1.058	827	4.558	122	YRITIA	608
612	IRAQ	48.459	81	65.667	127	137.984	88			2.473	26	21.555	48	IRAK	612
616	IRAN	170.833	124	103.366	102	584.655	115			13.695	172	44.235	116	IRAN	616
624	ISRAEL	81.555	144	113.662	162	232.188	97			4.278	137	8.740	106	ISRAEL	624
628	JORDAN	11.032	102	10.385	92	43.897	77			1.049	26	3.105	89	JORDANIE	628
632	SAUDI ARABIA	158.948	131	183.777	223	489.247	151			9.854	204	33.542	117	ARABIE SAOUDITE	632
636	KUWAIT	44.031	190	43.950	186	197.353	168			2.653	105	18.107	117	KOWEIT	636
640	BAHRAIN	10.437	150	4.252	94	96.948	116			928	180	4.255	92	BAHREIN	640
644	QATAR	14.823	105	4.668	67	103.627	120			628	85	3.649	162	QATAR	644
647	UNITED ARAB EMIRAT	46.060	100	34.264	172	420.556	148			5.431	317	11.118	103	EMIRATS ARAB. UNIS	647
649	OMAN	12.960	180	6.752	87	149.564	157			234	208	3.393	163	OMAN	649
652	NORTH YEMEN	10.552	180	6.544	102	22.483	116			349	75	4.536	148	YEMEN DU NORD	652
656	SOUTH YEMEN	10.284	187	1.799	89	22.618	201			487	468	3.697	130	YEMEN DU SUD	656
660	AFGHANISTAN	3.116	220	2.271	278	9.253	140				100	905	90	AFGHANISTAN	660
662	PAKISTAN	21.255	96	14.178	119	107.648	136			1.290	29	3.005	111	PAKISTAN	662
664	INDIA	48.412	136	118.549	152	241.641	127			238	56	6.426	151	INDE	664
666	BANGLADESH	8.428	111	1.586	43	26.637	82			743	391	2.356	108	BANGLADESH	666
667	MALDIVES	8	80			122	26					17	17	MALDIVES	667
669	SRI LANKA	11.458	619	2.280	48	27.750	161				114	913	57	SRI LANKA	669
672	NEPAL	49	83	536	483	2.276	132					103	91	NEPAL	672
675	BHUTAN	266	806	13		20	38					12		BHOUTAN	675
676	BURMA	13.811	281	789	151	9.563	129					670	224	BIRMANIE	676
680	THAILAND	24.593	178	14.667	162	694.251	128			310	55	7.577	170	THAILANDE	680
684	LAOS	94	22	984	NS	316						8	114	LAOS	684
690	VIETNAM	11.172	84	727	39	1.168	86					2.786	58	VIET-NAM	690
696	CAMBODIA	15	63	113		113	145							CAMBODGE	696
700	INDONESIA	135.796	151	35.136	113	75.365	99			1.014	233	5.649	89	INDONESIE	700
701	MALAYSIA	15.492	128	12.679	113	120.276	111			1.704	115	3.548	68	MALAYSIA	701
703	BRUNEI	1.790	94	1.041	94	12.446	80			2	50	1.169	66	BRUNEI	703
706	SINGAPORE	37.033	94	15.426	98	163.910	104			2.186	134	11.428	116	SINGAPOUR	706
708	PHILIPPINES	11.570	145	18.257	184	88.777	139			1.176	87	6.337	217	PHILIPPINES	708
716	MONGOLIA	3	40	5	31	25	71					356	462	MONGOLIE	716
720	CHINA	11.691	3	14.852	53	47.984	58			105	328	3.247	46	CHINE	720
724	NORTH KOREA	547	46	3.412	55	11.484	NS					31	38	COREE DU NORD	724
728	SOUTH KOREA	10.291	117	16.122	190	63.885	97			398	122	5.583	267	COREE DU SUD	728
732	JAPAN	95.353	108	86.756	93	403.736	120			19.2					

TRADE OF THE EC
by countries of origin and destination

TAB. 6

import

JULY-JUILLET 1977		EUR 9		EUR 6		Deutschland		France		Italia		Origine	Code
Code	Origin	1 000 EUA	Indices 77/ 76	1 000 UCE	Indices 77/ 76	1 000 EUA	Indices 77/ 76	1 000 UCE	Indices 77/ 76	1 000 EUA	Indices 77/ 76		
	GRAND TOTAL	26.361.838	105	20.501.231	105	7.395.571	111	4.822.402	102	3.139.275	100	MCNDE	
	INTRA-EC (EUR-9)	12.886.562	109		104	3.618.652	113	2.380.047	100	1.309.534	91	INTRA-CE (EUR-9)	
	EXTRA-EC (EUR-9)	13.475.276	102		106	3.780.919	110	2.442.355	105	1.829.745	108	EXTRA-CE (EUR-9)	
	CLASS 1	6.365.819	100	4.434.704	101	1.932.067	112	502.569	95	713.522	96	CLASSE 1	
	EFTA	2.114.283	97	1.523.377	109	812.769	130	254.734	88	210.611	56	AEL	
	OTH. WEST. EUROPE	641.556	98	543.723	96	236.977	96	139.260	101	93.678	92	AUT. EUR. CCCID.	
	USA AND CANADA	2.353.547	98	1.562.843	93	555.282	98	332.084	91	266.652	58	USA ET CANADA	
	OTHERS CLASS 1	1.260.393	111	804.761	109	327.339	115	176.491	112	142.581	56	AUT. CLASSE 1	
	CLASS 2	5.874.801	103	4.777.686	108	1.464.231	105	1.364.142	117	861.201	110	CLASSE 2	
	ACP	1.102.628	128	866.184	136	221.306	127	263.438	132	81.981	123	ACP	
	DOM	25.722	141	20.924	151	2.859	953	18.035	151	16	1	DOM	
	TOM	38.012	160	25.676	190	2.097	46	20.805	666	2.450	94	TCM	
	OTHERS CLASS 2	4.708.439	99	3.884.902	103	1.237.969	102	1.061.364	112	776.754	109	AUT. CLASSE 2	
	CLASS 3	1.177.812	115	945.489	117	375.079	113	171.017	86	253.727	145	CLASSE 3	
	EASTERN EUROPE	1.083.635	115	876.640	117	349.398	114	150.823	102	238.784	146	EUROPE ORIENTALE	
	OTHERS CLASS 3	94.177	119	72.849	123	25.681	102	20.194	150	14.943	136	AUT. CLASSE 3	
	MISCELLANEOUS	52.844	41	15.664	115	9.542	111	4.631	205	1.258	56	DIVERS NON CLASSE	
	EUROPE	16.726.076	107	13.267.235	105	5.017.796	115	2.924.864	98	1.852.607	96	EUROPE	
	AFRICA	2.075.574	118	1.633.188	118	561.228	113	428.386	125	282.215	55	AFRIQUE	
	AMERICA	3.301.544	101	2.334.809	101	873.218	105	484.527	103	427.254	83	AMERIQUE	
	ASIA	3.909.976	98	3.063.261	101	865.938	99	920.005	108	545.145	106	ASIE	
	OCEANIA	295.664	104	168.581	103	72.849	118	55.985	120	30.718	87	OCEANIE	
001	FRANCE	2.319.461	109	1.885.237	104	886.255	114			426.408	96	FRANCE	001
002	BELGIUM-LUXEMBOURG	1.664.276	107	1.387.862	100	584.681	111	393.243	92	106.591	52	BELGIQUE-LUXBG.	002
003	NETHERLANDS	1.853.882	102	1.517.920	96	903.677	103	261.402	106	115.174	83	PAYS-BAS	003
004	F.R. OF GERMANY	3.257.183	103	2.575.607	98			604.196	95	519.352	91	R.F. D'ALLEMAGNE	004
005	ITALY	1.766.362	117	1.493.267	113	757.965	118	509.646	107			ITALIE	005
006	UNITED KINGDOM	1.473.418	121	1.172.579	118	353.770	136	206.863	111	107.783	67	ROYAUME-UNI	006
007	IRELAND	254.625	142	199.603	150	30.924	130	24.674	225	4.738	71	IRLANDE	007
008	DENMARK	297.355	105	191.420	102	101.380	116	26.023	92	29.448	75	DANEMARK	008
024	ICELAND	11.396	108	5.339	124	3.569	165	727	351	76	5	ISLANDE	024
025	FAROE ISLANDS	5.672	128	2.693	101	2.693	769	118	14	1.679	142	ILES FEROE	025
028	NORWAY	230.860	61	132.698	95	76.815	107	26.380	85	10.028	74	NORVEGE	028
030	SWEDEN	555.864	89	324.125	94	156.902	119	66.373	88	33.609	70	SUEDE	030
032	FINLAND	209.248	108	123.467	127	68.720	153	22.225	102	6.660	82	FINLANDE	032
036	SWITZERLAND	656.579	114	559.197	112	297.975	134	104.520	180	67.666	102	SUISSE	036
038	AUSTRIA	367.631	117	321.860	122	206.593	135	22.284	120	86.843	107	AUTRICHE	038
040	PORTUGAL	82.766	105	50.697	117	23.095	152	13.225	93	5.729	97	PORTUGAL	040
042	SPAIN	342.048	110	281.716	111	95.359	122	107.038	104	34.101	115	ESPAGNE	042
043	ANDORRA	522	130	521	131				56			ANDORRE	043
044	GIBRALTAR	679	138	607	138				42			GIBRALTAR	044
045	VATICAN CITY STATE	138	138	69	138				75			CITE DU VATICAN	045
046	MALTA	12.419	124	8.171	158	4.816	130	199	58	782	105	MALTE	046
048	YUGOSLAVIA	109.707	84	104.287	84	53.334	88	9.454	95	31.357	75	YUGOSLAVIE	048
050	GREECE	116.944	86	99.902	81	59.727	75	16.648	120	11.382	109	GRECE	050
052	TURKEY	53.616	94	46.317	94	21.451	99	5.410	60	10.639	106	TURQUIE	052
056	SOVIET UNION	557.661	114	475.777	116	135.705	108	65.524	67	148.551	155	UNION SOVIETIQUE	056
058	GERMAN DEM. REP.	53.768	114	29.983	91			12.073	96	4.680	80	REP. DEM. ALLEMANDE	058
060	POLAND	196.875	128	167.271	142	87.806	165	30.596	103	30.219	139	POLOGNE	060
062	CZECHOSLOVAKIA	61.901	111	75.702	113	40.605	106	11.283	136	14.306	131	TCHECOSLOVAQUIE	062
064	HUNGARY	82.477	118	74.492	120	41.769	115	9.363	123	16.368	132	HONGRIE	064
066	ROMANIA	37.077	95	76.624	95	36.347	82	14.170	74	17.288	125	ROUMANIE	066
068	BULGARIA	21.390	110	15.511	112	6.768	77	3.611	121	5.656	190	BULGARIE	068
070	ALBANIA	2.596	173	2.580	172			206	53	1.516	201	ALBANIE	070
072	CANARY ISLANDS	4.754	597	4.438	NS	141	97	93	620	76	271	ILES CANARIES	072
074	MOROCCO	49.364	93	44.586	96	8.087	84	22.612	104	7.830	129	MAROC	074
076	CEUTA AND MELILLA	610	123	607	123				19			CEUTA ET MELILLA	076
078	ALGERIA	172.594	111	164.063	112	95.730	113	44.380	100	20.500	341	ALGERIE	078
080	TUNISIA	41.816	125	40.815	124	12.107	146	14.223	159	9.389	91	TUNISIE	080
082	LIBYA	310.748	95	285.912	94	170.032	106	26.934	130	69.516	59	LIBYE	082
084	EGYPT	62.442	83	47.160	71	7.205	185	3.577	32	34.364	107	EGYPTE	084
086	SUDAN	17.463	124	13.980	103	3.290	143	2.092	43	8.330	156	SUDAN	086
088	MAURITANIA	13.024	212	12.302	376	1.347	NS	6.160	615	3.407	412	MAURITANIE	088
090	MALI	4.845	194	1.396	207	1.140	687	1.724	126	156	44	MALI	090
092	UPPER VOLTA	2.416	91	1.920	246			58	29	452	422	HAUTE-VOLTA	092
094	NIGER	7.421	83	7.388	83			134	NS	8	8	NIGER	094
096	CHAD	1.689	69	1.689	68			666	60	742	78	TCHAD	096
098	REP. OF CAPE VERDE	5	5									REP. DU CAP-VERT	098
099	SENEGAL	30.727	97	26.376	94	1.556	219	23.012	106	1.638	66	SENEGAL	099
100	GAMBIA	1.940	117	83	638				31			GAMBIE	100
102	GUINEA BISSAU	296	NS		NS				293			GUINEE BISSAU	102
104	GUINEA	4.989	152	4.954	157	399	547	2.660	177	1.884	119	GUINEE	104
106	SIERRA LEONE	5.544	46	653	54	418	35	418	60			SIERRA LECNE	106
108	LIBERIA	24.893	84	21.398	76	8.503	76	4.933	139	4.501	61	LIBERIA	108
110	IVORY COAST	110.951	151	100.645	164	12.699	115	54.115	187	18.522	130	COTE-D'IVOIRE	110
112	GHANA	34.553	86	26.414	109	8.225	115	4.155	358	2.800	150	GHANA	112
114	TOGO	12.107	154	13.100	154	1.967	247	4.997	146	91	53	TOGO	114
116	BENIN (DAHOMEY)	4.081	141	2.990	102	402	33	983	182	58	512	BENIN (DAHOMEY)	116
118	NIGERIA	356.613	144	334.988	137	100.965	139	69.436	161	3.815	166	NIGERIA	118
120	CAMEROON	31.481	113	30.594	123	5.768	119	11.838	93	5.146	75	CAMEROON	120
122	REP. CENTRAL AFRICAIN	7.761	234	7.755	233			4.723	259	563	156	REP. CENTRAFRICAINE	122
124	EQUATORIAL GUINEA											GUINEE EQUATORIALE	124
126	SAO TOME, PRINCIPE											SAO TOME, PRINCIPE	126
128	GABON	26.442	73	26.051	76	509	77	24.807	93	252	9	GABON	128
130	CONGO	94.960	102	86.580	100	1.000	45	2.252	192	1.131			

TAB. 6

COMMERCE DE LA CE
par pays d'origine et de destination

import

JULY-JUILLET 1977		Nederland		Belg.-Lux.		United Kingdom		Ireland		Danmark		Origine	Code
Code	Origin	1 000 UCE	Indices 77/76	1 000 EUA	Indices 77/76	1 000 UCE	Indices 77/76	1 000 EUA	Indices 77/76	1 000 UCE	Indices 77/76		
	GRAND TOTAL	2.972.722	108	2.167.264	93	4.670.495	105	388.996	125	801.109	105	MCNDE	
	INTRA-EC (EUR-9)	1.630.509	110	1.384.753	94	1.885.379	142	283.127	130	394.561	110	INTRA-CE (EUR-9)	
	EXTRA-EC (EUR-9)	1.342.213	105	782.511	90	2.785.116	89	105.869	114	406.548	101	EXTRA-CE (EUR-9)	
	CLASS 1	545.124	96	341.444	84	1.617.004	95	66.283	111	251.828	105	CLASSE 1	
	EFTA	155.812	102	85.451	79	424.895	70	13.305	86	152.766	91	AELE	
	OTH. WEST. EUROPE	45.136	101	28.672	84	86.792	112	2.092	51	8.989	77	AUT. EUR. OCCID.	
	USA AND CANADA	255.159	83	153.666	85	685.716	104	40.122	135	64.866	186	USA ET CANADA	
	OTHERS CLASS 1	88.995	137	65.655	88	419.601	114	10.764	106	25.267	101	AUT. CLASSE 1	
	CLASS 2	705.526	110	382.586	91	954.786	85	26.059	114	116.270	97	CLASSE 2	
	ACP	198.192	192	103.267	111	223.364	108	2.533	31	10.547	145	ACP	
	DOM	198	6	14	74	352	35			4.446	132	DOM	
	TOM			126	168	12.306	122			30	273	TOM	
	OTHERS CLASS 2	509.136	95	279.179	85	718.764	79	23.526	162	101.247	93	AUT. CLASSE 2	
	CLASS 3	91.575	143	58.091	147	179.263	109	10.604	156	38.456	85	CLASSE 3	
	EASTERN EUROPE	83.238	143	54.397	150	160.546	110	10.359	164	36.090	83	EUROPE ORIENTALE	
	OTHERS CLASS 3	8.337	138	3.694	108	18.717	106	245	50	2.366	152	AUT. CLASSE 3	
	MISCELLANEOUS	5	71	388	63	34.058	31	2.922	78			DIVERS NGN CLASSE	
	EUROPE	1.914.695	110	1.557.273	94	2.557.612	119	308.883	127	592.346	102	EUROPE	
	AFRICA	230.832	174	130.527	101	424.570	117	4.084	67	13.942	175	AFRIQUE	
	AMERICA	348.339	88	201.426	82	819.255	97	43.680	114	103.800	146	AMERIQUE	
	ASIA	262.432	99	260.977	89	728.645	84	28.214	175	89.506	175	ASIE	
	OCEANIA	6.354	47	16.671	80	106.350	108	1.212	46	1.521	113	OCEANIE	
001	FRANCE	217.624	115	354.950	90	374.257	136	21.643	163	38.324	115	FRANCE	001
002	BELGIUM-LUXEMBOURG	303.347	97			233.216	175	8.074	102	35.124	104	BELGIQUE-LUXBG.	002
003	NETHERLANDS			237.667	75	289.800	158	15.835	171	30.327	106	PAYS-BAS	003
004	F.R. OF GERMANY	695.558	112	456.461	95	498.829	136	21.749	106	160.558	108	F.R. D'ALLEMAGNE	004
005	ITALY	118.700	117	106.596	106	233.271	146	9.625	122	30.159	132	ITALIE	005
006	UNITED KINGDOM	245.581	113	204.582	132			202.842	131	97.957	130	ROYAUME-UNI	006
007	IRELAND	26.129	190	13.138	120	153.430	136			1.592	149	IRLANDE	007
008	DENMARK	23.579	92	10.999	119	102.576	111	3.359	135			DANFMARK	008
024	ICELAND	234	102	733	416	5.633	105			424	49	ISLANDE	024
025	FAROE ISLANDS			27	NS	1.077	175			2.502	147	ILES FEROE	025
028	NORWAY	18.268	94	7.207	52	64.283	31			26.708	98	NORVEGE	028
030	SWEDEN	46.747	88	20.498	53	142.654	76	5.666	100	83.415	92	SUEDE	030
032	FINLAND	14.988	82	10.874	204	67.536	88	3.081	94	15.105	95	FINLANDE	032
036	SWITZERLAND	54.107	144	36.815	82	82.336	126	1.735	50	12.716	83	SUISSE	036
038	AUSTRIA	17.236	88	8.904	78	33.423	104	878	126	11.470	87	AUTRICHE	038
040	PORTUGAL	4.232	91	4.416	136	28.371	92	770	112	2.868	68	PORTUGAL	040
042	SPAIN	26.534	131	18.704	83	55.429	110	1.302	53	3.581	58	ESPAGNE	042
043	ANDORRA			4			25					ANDORRE	043
044	GIBRALTAR			1		72	171					GIBRALTAR	044
045	VATICAN CITY STATE											CITE DU VATICAN	045
046	MALTA	527	198	1.847	NS	4.134	100			96	16	MALTE	046
048	YUGOSLAVIA	5.311	66	2.831	121	4.498	91	109	227	813	55	YUGOSLAVIE	048
050	GREECE	9.023	111	3.122	66	16.104	152	338	53	560	58	GREECE	050
052	TURKEY	3.741	149	2.136	49	5.477	76	825	38	1.437	162	TURQUIE	052
056	SOVIET UNION	42.110	168	31.337	194	95.831	107	7.588	204	16.766	165	UNION SOVIETIQUE	056
058	GERMAN DEM. REP.	7.662	119	5.568	69	18.861	183	563	250	4.301	121	REP. DEM. ALLEMANDE	058
060	POLAND	9.092	111	9.558	189	20.063	89	850	119	8.691	67	POLOGNE	060
062	CZECHOSLOVAKIA	6.881	102	2.627	99	11.727	104	1.202	115	3.270	98	TCHECOSLOVAQUIE	062
064	HUNGARY	9.233	120	1.762	137	5.986	122	80	40	1.919	65	HONGRIE	064
066	ROMANIA	10.543	180	1.276	80	6.219	99	73	25	811	127	ROUMANIE	066
068	BULGARIA	1.257	100	2.219	155	1.555	38		4	320	112	BULGARIE	068
070	ALBANIA	460	183			4	400			12		ALBANIE	070
202	CANARY ISLANDS	1.929	NS	2.199	NS	305	56			11	48	ILES CANARIES	202
204	MOROCCO	2.100	51	3.935	77	3.927	66	356	80	513	177	MAROC	204
205	CEUTA AND MELILLA											CEUTA ET MELILLA	205
208	ALGERIA	157	91	3.301	32	8.530	89			1		ALGERIE	208
212	TUNISIA	3.486	89	1.610	114	837	144	154	205	1	111	TUNISIE	212
216	LIBYA	19.028	353	2	5	24.836	112					LIBYE	216
220	EGYPT	916	6	1.098	32	15.093	172	49	196	140	47	EGYPTE	220
224	SUDAN	67	36	203	38	3.221	NS			262	57	SUDAN	224
228	MAURITANIA	73	77	1.365	104	450	161			3	3	MAURITANIE	228
232	MALI	1.374	10	2	50	496	31					MALI	232
236	UPPER VOLTA	6	10	2	1	33	118					HAUTE-VOLTA	236
240	NIGER	3	3	41	26							NIGER	240
244	CHAD	1	4									TCHAD	244
247	REP. OF CAPE VERDE	4	4									REP. DU CAP-VERT	247
248	SENEGAL	129	8	41	3	4.061	125	289	567	1		SENEGAL	248
252	GAMBIA	52				1.857	113					GAMBIE	252
257	GUINEA BISSAU											GUINEE BISSAU	257
260	GUINEA	8	800	3		20	NS			15	12	GUINEE	260
264	SIERRA LEONE	1.162	771			4.750	43	140				SIERRA LEONE	264
268	LIBERIA	1.714	497	1.747	30	2.188	190			1.307	388	LIBERIA	268
272	IVORY COAST	13.971	260	1.338	70	9.366	98			540	67	COTE-D'IVOIRE	272
276	GHANA	10.634	90	596	96	7.995	55	14	1	170	156	GHANA	276
280	TOGO	5.690	159	355	67	2	25			5		TOGO	280
284	BENIN (DAHOMEY)	607	211			1.131	26					BENIN (DAHOMEY)	284
288	NIGERIA	130.909	235	29.863	556	17.252	26	114	44	4.259	323	NIGERIA	288
302	CAMEROON	6.018	74	1.734	113	800	29			177	56	CAMEROON	302
306	CENT. AFRICAN REP.	6.666		1.802	336	6	9					REP. CENTRAFRICAINE	306
310	EQUATORIAL GUINEA											GUINEE EQUATORIALE	310
311	SAO TOME, PRINCIPE											SAO TOME, PRINCIPE	311
314	GABON	382	74	101	56	374	20			17	71	GABON	314
318	CONGO	1.990	412	237	205	343	116			137	571	CONGO	318
322	ZAIRE	1.390	85	55.724	84	7.522	118			618	594	ZAIRE	322
324	RWANDA	13	130	385	49	5.255	NS					RWANDA	324
328	BURUNDI	1.146	173	218	445	429	397					BURUNDI	328
329	ST HELENA AND DEP.					8						STE-HELENE ET DEP.	329
330	ANGOLA	390	27			2.012	NS					ANGOLA	330
334	ETHIOPIA	183	36	245	107	236	59			333	NS	ETHIOPIE	334
338	FRENCH AFARS-ISSAS			34								T.FR. AFARS-ISSAS	338
342	SOMALIA	70		48	29	117	NS					SOMALIE	342
346	KENYA												

TRADE OF THE EC
by countries of origin and destination

TAB. 6

import

JULY-JUILLET 1977		EUR 9		EUR 6		Deutschland		France		Italia		Origine	Code
Code	Origin	1 000 EUA	Indices 77/76	1 000 UCE	Indices 77/76	1 000 EUA	Indices 77/76	1 000 UCE	Indices 77/76	1 000 EUA	Indices 77/76		
400	U.S. OF AMERICA	1.575.605	97	1.367.076	92	473.274	97	257.795	90	237.043	102	ETATS-UNIS	400
404	CANADA	373.942	100	195.767	99	82.208	106	34.285	105	29.609	97	CANADA	404
406	GREENLAND	8.733	108	3.982	NS	2.342	NS	1.131	927	9	150	GREENLAND	406
408	ST. PIERRE, MIQUELON	467	NS	467	NS	1	50			466	NS	ST. PIERRE, MIQUELON	408
412	MEXICO	30.160	93	26.563	93	9.687	85	6.909	124	4.360	156	MEXIQUE	412
413	BERMUDES	1.728	556	1.195	495	332	535			764		BERMUDES	413
416	GUATEMALA	15.173	73	13.446	70	6.497	46	1.043	340	3.248	175	GUATEMALA	416
424	BELIZE	3.348	105	2.999	124	29	107					BELIZE	424
424	HONDURAS	10.055	97	9.773	99	7.191	121		107	1.800	118	HONDURAS	424
428	EL SALVADOR	32.822	166	32.314	166	25.275	187	4.246	861	4.06	187	EL SALVADOR	428
432	NICARAGUA	13.670	119	12.934	120	5.876	170		564	1.035	184	NICARAGUA	432
436	COSTA RICA	13.880	164	13.133	162	8.939	188		664	1.563	102	COSTA RICA	436
440	PANAMA	12.855	179	12.552	191	4.648	149		99	6.407	282	PANAMA	440
444	PANAMA CANAL ZONE		4		4		300		3			CANAL PANAMA	444
448	CUBA	12.096	104	10.739	272	4.103	646	2.493	169	887	64	CUBA	448
452	HAITI	3.583	124	3.213	114	58	83	1.409	150	558	110	HAITI	452
453	BAHAMAS	10.345	95	9.443	122	7.901	369		536	201	NS	BAHAMAS	453
454	TURKS, CAICOS ISL.		75									TURKS, CAICOS ISL.	454
456	DOMINICAN REPUBLIC	4.226	40	4.132	69	83	9	862	43	3.116	NS	REP. DOMINICAINE	456
457	VIRGIN ISLANDS US	3		3		3						ILES VIERGES O. USA	457
458	GUADLOUPE	11.201	159	11.195	159	5	500	11.190	159			GUADLOUPE	458
462	MARTINIQUE	5.134	71	5.134	82	10	4	5.117	118	7		MARTINIQUE	462
463	CAYMAN ISLANDS	61	305	57	380	57	380					ILES CAYMAN	463
464	BARBADOS	16.237	80	324	71	205	79		13	11	28	BARBADOS	464
469	JAMAIQUE	4.325	9	4.2	61	5	19		12			LA BARBADE	469
471	WEST INDIES	4.034	102	112	55	49	109		51	73		INDES OCCIDENTALES	471
472	TRINIDAD, TOBAGO	11.222	80	5.162	152	2.810	87	287	228	2.055	NS	TRINIDAD ET TOBAGO	472
473	GRENADA	733	59	223	96	174	91		14	15		GRENADA	473
476	NETHERL. ANTILLES	3.930	28	1.360	15	1.433	43		1		1	ANTILLES NEERLAND.	476
480	COLOMBIA	53.235	111	45.339	124	36.596	145	4.890	145	2.492	217	COLOMBIE	480
484	VENEZUELA	50.101	61	43.067	89	11.747	75	7.562	99	19.120	159	VENEZUELA	484
488	GUYANA	4.555	175	1.001	NS	1.001	NS		572	173	40	GUYANA	488
492	SURINAM	9.031	75	5.497	59	2.260	48		413	523		SURINAM	492
496	FRENCH GUIANA		NS		NS		NS		39	NS		GUYANE FRANCAISE	496
500	ECUADOR	12.788	174	11.579	177	3.254	129	4.604	NS	2.154	75	ECUADOR	500
504	PERU	29.071	101	25.032	135	5.045	60	7.024	246	7.701	278	PERU	504
508	BRAZIL	303.550	122	234.584	130	78.900	90	56.172	182	51.319	210	BRESIL	508
512	CHILE	55.713	130	45.183	117	28.514	162	4.276	77	3.615	65	CHILI	512
516	BOLIVIA	13.319	218	8.397	201	2.383	109	2.691	248	457	65	BOLIVIE	516
520	PARAGUAY	16.095	202	14.194	233	5.309	181	5.343	153	5.239	178	PARAGUAY	520
524	URUGUAY	13.095	102	11.98	99	4.945	96	2.242	74	3.475	266	URUGUAY	524
528	ARGENTINA	161.286	125	142.527	136	45.769	178	15.386	118	37.644	136	ARGENTINE	528
529	FALKLAND ISL., DEP.	46	39		27							ILES FALKLAND, DEP.	529
600	CYPRUS	11.358	189	1.195	117	327	389		105	28		CHYPRE	600
604	LIBAN	50.752	104	1.979	103	271	47	1.004	78	343	148	LIBAN	604
608	SYRIE	339.723	113	50.399	103	9.794	55	18.130	122	18.154	168	SYRIE	608
612	IRAQ	426.382	63	316.296	126	613	3	170.158	155	80.169	81	IRAQ	612
616	IRAN	65.890	124	47.958	136	131.139	84	37.435	26	101.525	186	IRAN	616
624	ISRAEL	55.890	124	47.958	136	18.666	140	7.767	111	3.871	92	ISRAEL	624
628	JORDAN	479	86	638	79	110	67	257	15	15		JORDANIE	628
632	SAUDI ARABIA	1.035.582	104	879.631	101	162.728	113	334.629	110	166.587	94	ARABIE SAOUDITE	632
636	KUWAIT	165.822	81	92.960	79	8.471	96	29.865	87	19.389	67	KOWEIT	636
640	BAHRAIN	1.576	13	317	5	206	18		66	14	422	BAHREIN	640
644	QATAR	42.905	60	29.468	152				18.165	497		CATAR	644
649	UNITED ARAB EMIRAT	255.554	121	232.310	127	54.204	68	109.154	164	19.510	NS	EMIRATS ARAB. UNIS	649
652	NORTH YEMEN	1.235	90	84	32							YEMEN DU NORD	652
656	SOUTH YEMEN	147	54	118	49	71	77					YEMEN DU SUD	656
660	AFGHANISTAN	10.190	145	6.585	152	5.507	156		305	116	120	AFGHANISTAN	660
662	PAKISTAN	22.069	93	16.331	102	5.352	85	4.363	145	4.55	73	PAKISTAN	662
664	INDIA	108.893	108	69.119	112	23.518	112	13.321	83	11.433	101	INDE	664
666	BANGLADESH	6.542	86	3.530	67	881	113	4.26	60	532	61	BANGLADESH	666
667	MALDIVES	23		23								MALDIVES	667
669	SRI LANKA	14.524	174	7.851	165	1.757	110	3.777	413	1.325	56	SRI LANKA	669
672	NEPAL	509	90	429	121	162	60	107	198	270		NEPAL	672
675	BHUTAN											BHUTAN	675
676	GURMA	3.411	159	1.775	231	934	215	421	NS	99	NS	THAILANDE	676
680	THAILAND	58.026	119	51.667	115	20.227	130	3.455	110	3.353	146	THAILANDE	680
684	LAOS	7	16	7	16	7						LAOS	684
690	VIETNAM	377	52	376	55	133	49	178	50	16	NS	VIET-NAM	690
696	CAMBODIA	93	31									CAMBODGE	696
700	INDONESIA	52.808	105	46.191	105	19.479	153	6.862	85	8.039	90	INDONESIE	700
701	MALAYSIA	103.885	120	65.428	108	29.307	115	14.061	82	11.423	112	MALAYSIA	701
703	BRUNEI	201	338	172	NS					172		BRUNEI	703
706	SINGAPORE	60.879	132	31.901	113	15.588	116	7.088	112	2.009	105	SINGAPOUR	706
708	PHILIPPINES	32.065	87	22.706	70	10.668	59	5.073	88	902	68	PHILIPPINES	708
716	MONGOLIA	1.092	255	504	253				18	235		MONGOLIE	716
720	CHINA	73.932	116	55.711	106	18.153	80	15.911	139	13.921	146	CHINE	720
724	NORTH KOREA	6.680	304	5.519	299	3.292	201		1.597	NS	50	COREE DU NORD	724
728	SOUTH KOREA	91.086	103	66.965	113	33.690	113	11.854	132	8.289	123	COREE DU SUD	728
732	JAPAN	614.253	113	442.734	114	195.061	120	83.245	100	52.891	54	JAPON	732
736	TAIWAN	81.756	118	62.690	111	34.191	106	8.895	129	8.451	180	TAI-WAN	736
740	HONG KONG	157.165	95	95.370	97	59.545	93	4.287	120	7.338	166	HONGKONG	740
743	MACAO	9.987	77	8.450	97	4.029	87	3.024	106	326	28	MACAO	743
800	AUSTRALIA	157.532	81	109.926	82	44.902	106	26.830	77	26.785	66	AUSTRALIE	800
801	PAPUA NEW GUINEA	28.404	216	15.102	180	15.058	186		10	20		PAPOUASIE N-GUINEE	801
802	AUSTRALIAN OCEANIA	50	132	26						26		OCEANIE AUSTRAL.	802
803	NAURU											NAURU	803
804	NEW ZEALAND	77.841	112	34.658	101	7.939	101	12.413	83	2.840	83	NOUVELLE-ZELANDE	804
808	AMERICAN OCEANIA	252	573	252	NS	192				25		OCEANIE AMERICAINE	808
809	NEW CALEDONIA, DEP.	21.881	NS	20.357	NS	34	3	19.649	NS	674	123	NOUV. CALEDON	

TAB. 6

COMMERCE DE LA CE
par pays d'origine et de destination

import

JULY-JUILLET 1977		Nederland		Belg.-Lux.		United Kingdom		Ireland		Danmark		Origine		Code
Code	Origin	1 000 UCE	Indices 77/76	1 000 EUA	Indices 77/76	1 000 UCE	Indices 77/76	1 000 EUA	Indices 77/76	1 000 UCE	Indices 77/76	1 000 UCE	Indices 77/76	
400	U.S. OF AMERICA	236.359	82	122.565	80	515.820	105	36.162	142	60.547	182	ETATS-UNIS	400	
404	CANADA	18.760	97	31.101	106	166.896	100	4.319	264	4.319	264	CANADA	404	
406	GREENLAND					313	NS	4.438	131	4.438	131	GREENLAND	406	
408	ST PIERRE, MIQUELON											ST PIERRE, MIQUELON	408	
412	MEXICO	2.484	87	3.123	53	3.322	91		39	236	77	MEXIQUE	412	
413	BERMUDA	103	57			510	888			14	127	BERMUDA	413	
416	GUATEMALA	2.254	102	484	56	652	259			1.095	64	GUATEMALA	416	
421	BELIZE					3.319	109					BELIZE	421	
424	HONDURAS	406	76	265	97	147	47			135	82	HONDURAS	424	
428	EL SALVADOR	2.271	51	116	16	452	166			56	53	EL SALVADOR	428	
432	NICARAGUA	649	44	910	37	151	34		21	534	258	NICARAGUA	432	
436	COSTA RICA	1.728	183	259	54	317	857			430	130	COSTA RICA	436	
440	PANAMA	736	108	663	166	139	38			163	50	PANAMA	440	
444	PANAMA CANAL ZONE					1	1					CANAL PANAMA	444	
448	CUBA	2.519	NS	740	291	1.310	17			47	121	CUBA	448	
452	HAITI	53	40	735	91	102	464			268	547	HAITI	452	
453	BAHAMAS	81	2	724	69	662	23		155	87	51	BAHAMAS	453	
454	TURKS, CAICOS ISL.											ILES TURKS, CAICOS	454	
456	DOMINICAN REPUBLIC	42	24	25	1	94	2			4		REP. DOMINICAINE	456	
457	VIRGIN ISLANDS US											ILES VIERGES O.USA	457	
458	GUADELUPPE									6	300	GUADELUPPE	458	
462	MARTINIQUE											MARTINIQUE	462	
463	CAYMAN ISLANDS					4	80					ILES CAYMAN	463	
464	JAMAICA	98	175			15.901	80			12	67	JAMAIQUE	464	
469	BARBADOES	25				278	234			5		LA BARBADE	469	
471	WEST INDIES	1	6	11	15	3.922	108					INDES OCCIDENTALES	471	
472	TRINIDAD, TOBAGO	2	13	8	30	6.055	57			5	26	TRINIDAD ET TOBAGO	472	
473	GRENADE	45	45	25		310	59					GRENADE	473	
476	NETHERL. ANTILLES	53	3	233	53	2.700	75					ANTILLES NEERLAND.	476	
480	COLOMBIA	4.640	58	721	53	1.597	24		20	2.279	158	COLOMBIE	480	
484	VENEZUELA	2.600	26	2.038	63	6.998	29			36		VENEZUELA	484	
488	GUYANA	83	72	129	NS	2.575	105			22	733	GUYANA	488	
492	SURINAM	2.440	72	309	37	3.534	177					SURINAM	492	
496	FRENCH GUIANA					14	14			1		GUIANEE FRANCAISE	496	
500	ECUADOR	1.211	315	316	94	597	311		547	125	65	EQUATEUR	500	
504	PERU	3.051	113	2.211	122	3.296	32		8	800	735	PEROU	504	
508	BRAZIL	32.351	143	16.242	104	44.758	85		2.535	148	158	BRESIL	508	
512	CHILE	2.635	131	4.143	181	10.329	254		59	656	142	CHILI	512	
516	BOLIVIA	1.816	628	1.258	384	4.462	264					BOLIVIE	516	
520	PARAGUAY	1.210	492	91	125	1.422	112					PARAGUAY	520	
524	URUGUAY	1.049	83	269	20	1.098	163			15	21	URUGUAY	524	
528	ARGENTINA	27.543	154	12.085	71	11.878	67		174	9	147	ARGENTINE	528	
529	FALKLAND ISL., DEP.	1		31	2	200	2			12		ILES FALKLAND, DEP.	529	
600	CYPRUS	143	48	216	NS	9.681	214		380	172	102	CHYPRE	600	
604	LIBANON	84	420	97	199	154	321				800	LIBAN	604	
608	SYRIA	285	NS	4.036	76	303	446				50	SYRIE	608	
612	IRAQ	54.942	634	10.414	84	19.829	40		3.567		31	IRAK	612	
616	IRAN	51.626	39	22.175	96	61.164	40			21.318	100	IRAN	616	
620	ISRAEL	8.548	160	9.106	167	15.251	92		333	59	420	ISRAEL	620	
628	JORDANIE	102	80	39	156	41	NS					JORDANIE	628	
632	SAUDI ARABIA	110.944	130	105.043	79	146.171	127		6.394		32	ARABIE SAOUDITE	632	
636	KUWAIT	30.729	106	4.507	28	68.679	84		4.183			KOWEIT	636	
640	BAHRAIN	2	2	5	NS	1.258	23					BAHREIN	640	
644	QATAR	4.267	51	6.987	72	13.477	128					CATAR	644	
647	UNITED ARAB EMIRAT	26.758	95	22.644	223	23.242	128		2			EMIRATS ARAB. UNIS	647	
649	OMAN					586	4					OMAN	649	
652	NORTH YEMEN					117						YEMEN DU NORD	652	
656	SOUTH YEMEN	37	56	10	333	17	53					YEMEN DU SUD	656	
660	AFGHANISTAN	284	207	34	213	2.333	143					AFGHANISTAN	660	
662	PAKISTAN	2.267	165	922	158	6.056	59		142	161	157	PAKISTAN	662	
664	INDIA	10.571	117	10.276	139	37.602	64		161	10	89	INDE	664	
666	BANGLADESH	558	174	233	32	3.443	228		13	30	56	BANGLADESH	666	
667	MALDIVES											MALDIVES	667	
669	SRI LANKA	889	111	103	219	5.819	169		668	997	186	SRI LANKA	669	
672	NEPAL	7	78	126	969	80	40					NEPAL	672	
675	BHUTAN											BHOUTAN	675	
676	BURMA	91	37	230	291	913	160			723	90	BIRMANIE	676	
680	THAILAND	20.597	112	4.035	73	4.408	153		25	19	1.926	THAILANDE	680	
684	LAOS											LAOS	684	
690	VIETNAM	7	13	42	NS	1	8					VIET-NAM	690	
696	CAMBODIA					92	767					CAMBODGE	696	
700	INDONESIA	10.497	84	1.313	67	3.675	88		108	107	2.835	INDONESIE	700	
706	MALAYSIA	14.473	135	4.164	103	31.755	158		729	103	1.573	MALAYSIA	706	
708	BRUNEI					29	126					BRUNEI	708	
716	SINGAPORE	6.386	138	830	46	5.240	89		285	401	19.445	SINGAPOUR	716	
720	PHILIPPINES	5.277	82	786	72	8.487	218		151	NS	751	PHILIPPINES	720	
724	MONGOLIA	389	311	68		588	332					MONGOLIE	724	
728	CHINA	5.377	95	2.349	75	15.684	164		218	50	2.319	CHINE	728	
732	NORTH KOREA	45		495	NS	1.134	344			27	113	COREE DU NORD	732	
736	SOUTH KOREA	10.605	133	2.527	44	21.513	85			671	80	COREE DU SUD	736	
740	JAPAN	74.404	166	37.133	88	142.191	112		8.428	131	20.900	JAPON	740	
743	TAIWAN	8.270	86	2.843	93	17.533	152			1.168	105	TAIWAN	743	
800	HONG KONG	12.336	80	6.864	110	56.037	91		1.356	112	4.402	HONGKONG	800	
804	MACAO	746	139	325	77	1.132	41			1	404	MACAO	804	
808	AUSTRALIA	3.130	28	8.279	56	46.032	80		606	111	568	AUSTRALIE	808	
812	PAPUA NEW GUINEA	2	2	5	4	9.261	455				41	PAPOUASIE N-GUINEE	812	
816	OCEANIAN OCEANIA					24	63					OCEANIE AUSTRAL.	816	
820	NAURU											NAURU	820	
824	NEW ZEALAND	3.166	144	8.340	141	42.030	126		606	38	507	NOUVELLE-ZELANDE	824	
828	AMERICAN OCEANIA	35										OCEANIE AMERICAINE	828	
832	NEW CALEDONIA, DEP.					1.524						NOUV. CALEDONIE, DEP.	832	
836	WALLIS ET FUTUNA ISL.											WALLIS ET FUTUNA	836	
840	BRITISH OCEANIA			43		601	401					OCEANIE BRITANN.	840	
844	NEW ZEALD. OCEANIA	2				153	306				4	OCEANIE NEO-ZELAND	844	
848	FIJI	16	32			6.056	133					FIJIDJ	848	
852	NEW HEBRIDES					33	NS					NOUVELLES-HEBRIDES	852	
856	TONGA					334						TONGA	856	
860	WESTERN SAMOA	3				325	9			1		SAMOA OCCIDENTAL	860	
864	FRENCH POLYNESIA											POLYNESIE FRANCAIS	864	
868	POLAR REGIONS											REGIONS POLAIRES	868	
872	STORES, PROVISIONS													

export

JULY-JUILLET 1977		EUR 9		EUR 6		Deutschland		France		Italia		Destination	Code
Code	Destination	1 000 EUA	Indices 77/76	1 000 UCE	Indices 77/76	1 000 EUA	Indices 77/76	1 000 UCE	Indices 77/76	1 000 UCE	Indices 77/76	Destination	Code
	GRAND TOTAL	26.325.948	109	21.098.818	106	8.071.743	107	4.485.619	105	3.418.659	105	MCNDE	
	INTRA-EC (EUR-9)	12.659.164	105		103	3.386.129	102	2.163.155	106	1.696.739	103	INTRA-CE (EUR-9)	
	EXTRA-EC (EUR-9)	13.666.784	112		109	4.685.614	110	2.322.464	104	1.811.960	108	EXTRA-CE (EUR-9)	
	CLASS 1	7.141.252	114	5.393.740	110	2.622.888	113	1.020.138	111	862.439	104	CLASSE 1	
	EFTA	3.187.794	120	2.355.136	110	1.256.736	110	401.937	107	335.664	126	AEL	
	OTH. WEST. EUROPE	1.264.928	114	1.078.446	113	511.327	123	232.196	110	196.566	94	AUT. EUR. CCCID.	
	USA AND CANADA	1.922.851	113	1.386.426	112	612.460	124	362.032	121	245.259	51	ESPAGNE CANADA	
	OTHERS CLASS 1	765.719	94	480.732	92	244.365	89	83.973	105	84.710	58	AUT. CLASSE 1	
	CLASS 2	5.103.902	113	3.927.570	110	1.491.275	112	1.077.259	102	739.607	113	CLASSE 2	
	ACP	1.006.160	112	701.638	104	206.257	124	280.354	99	104.677	135	ACP	
	ODM	84.657	115	68.635	118	2.517	106	61.849	119	1.902	57	ODM	
	OTH.	54.252	99	39.005	95	4.877	135	23.369	102	51.866	91	OTH.	
	OTHERS CLASS 2	3.956.819	114	3.118.292	111	1.277.822	110	714.667	102	630.162	112	AUT. CLASSE 2	
	CLASS 3	1.218.599	99	1.066.036	96	541.484	96	225.061	88	176.874	97	CLASSE 3	
	EASTERN EUROPE	1.130.368	103	985.451	99	595.371	98	216.588	97	162.632	106	EUROPE ORIENTALE	
	OTHERS CLASS 3	88.231	65	76.585	66	36.113	76	8.473	26	14.242	50	AUT. CLASSE 3	
	MISCELLANEOUS	202.992	126	170.688	122	25.974	133		4	33.071	82	DIVERS NON CLASSE	
	EUROPE	18.242.254	108	15.057.815	105	5.659.563	105	3.013.876	106	2.301.801	105	EUROPE	
	AFRICA	2.085.503	107	1.636.494	103	458.882	97	628.966	106	344.356	124	AFRIQUE	
	AMERICA	2.797.043	117	2.075.798	113	899.202	116	463.916	105	376.436	97	AMERIQUE	
	ASIA	2.697.639	112	1.959.094	109	945.951	115	346.961	91	344.342	98	ASIE	
	OCEANIA	300.521	100	158.977	103	74.177	101	24.794	125	24.721	97	OCEANIE	
001	FRANCE	2.499.965	99	2.180.904	97	965.400	96	377.895	97	479.563	95	FRANCE	001
002	RELIGIUM-LUXEMBOURG	1.658.203	107	1.398.645	104	562.200	109			121.732	104	BELGIQUE-LUXBG.	002
003	NETHERLANDS	1.757.146	115	1.420.156	109	732.252	108	209.270	138	132.766	109	PAYS-BAS	003
004	F.R. OF GERMANY	3.222.490	106	2.807.850	105	2.807.850	105	765.878	108	660.836	104	R.F. D'ALLEMAGNE	004
005	ITALY	1.222.513	95	1.171.553	94	528.277	93	425.427	98			ITALIE	005
006	UNITED KINGDOM	1.515.089	107	1.280.193	113	408.111	108	326.217	119	176.893	122	ROYAUME-UNI	006
007	IRELAND	268.490	119	65.884	122	21.044	117	21.397	189			IRLANDE	007
008	DENMARK	418.268	119	305.197	111	164.756	108	37.071	131	27.615	114	DANEMARK	008
024	ICELAND	21.848	117	11.586	117	4.248	129	2.287	250	1.788	365	ISLANDE	024
025	FAROE ISLANDS	8.043	132	328	238	188	265	56	56	9	35	ILES FEROE	025
028	NORWAY	616.832	172	288.150	107	196.942	115	83.474	248	11.492	122	NORVEGE	028
030	SWEDEN	573.515	100	370.993	95	201.436	92	33.565	104	376.727	105	SUEDE	030
032	FINLAND	165.155	99	100.097	85	60.590	88	9.016	86	9.303	104	FINLANDE	032
036	SWITZERLAND	955.570	113	812.022	111	372.410	138	177.810	92	162.847	133	SUISSE	036
038	AUSTRIA	681.139	123	643.022	124	456.341	124	41.575	125	61.007	127	AUTRICHE	038
040	PORTUGAL	173.731	124	132.876	121	54.769	130	29.599	136	24.700	143	PORTUGAL	040
042	SPAIN	475.846	108	388.705	106	148.035	111	126.000	104	56.391	106	ESPAGNE	042
043	ANDORRA	15.343	108	14.858	108	14.858	108	13.039	104			ANDORRE	043
044	GIBRALTAR	4.468	158	2.299	221	71	53	282	576			GIBRALTAR	044
045	VATICAN CITY STATE	386	86	386	88	5	16	37	NS	271	28	CITE DU VATICAN	045
046	MALTA	24.769	131	14.965	132	3.556	104	877	54	6.328	175	MALTE	046
048	YUGOSLAVIA	293.949	144	268.956	143	155.318	105	38.973	147	56.146	137	YUGOSLAVIE	048
050	GREECE	239.152	106	208.668	103	93.510	106	33.565	104	51.630	107	GRECE	050
052	TURKEY	220.971	102	101.085	101	110.085	101	18.726	82	25.578	53	TURQUIE	052
056	UNITED NATIONS	518.564	120	454.997	113	211.621	100	125.347	144	90.226	123	UNION SOVIETIQUE	056
058	GERMAN DEM. REP.	34.308	80	28.625	82			7.856	59	5.652	96	REP. DEM. ALLEMANDE	058
060	POLAND	212.150	80	179.794	77	95.879	84	31.653	47	27.286	103	POLOGNE	060
062	CZECHOSLOVAKIA	89.484	86	79.207	85	65.626	87	9.016	75	7.747	85	TCHECOSLOVAQUIE	062
064	HUNGARY	118.989	121	106.397	123	65.626	134	14.883	143	12.819	86	HONGRIE	064
066	ROMANIA	111.374	113	98.265	107	98.265	107	19.991	85	10.601	85	ROUMANIE	066
068	BULGARIA	42.407	80	38.534	78	18.456	59	8.134	100	7.254	111	BULGARIE	068
070	ALBANIA	3.102	105	3.042	104	1.327	434	3	109	1.047	11	ALBANIE	070
202	CANARY ISLANDS	25.111	135	16.765	119	4.719	97	3.809	93	3.149	174	ILES CANARIES	202
205	MOROCCO	127.633	97	114.773	97	23.282	129	68.211	250	14.400	58	MAROC	205
208	CEUTA AND MELILLA	1.982	98	1.212	71	280	66	190	61	122	55	CEUTA ET MELILLA	208
212	ALGERIA	272.457	125	257.454	126	53.259	97	128.073	125	56.747	180	ALGERIE	212
216	TUNISIA	87.102	126	79.667	120	11.760	123	37.904	98	22.669	163	TUNISIE	216
220	LIBYA	203.425	98	182.581	100	38.097	71	27.299	194	89.112	105	LIBYE	220
224	EGYPT	132.008	98	105.313	94	45.365	73	27.700	121	20.268	106	EGYPT	224
228	SUDAN	44.457	119	32.030	122	8.991	83	13.589	234	5.785	56	SOUDEAN	228
232	MAURITANIA	8.791	111	7.592	108	856	73	5.653	107	623	700	MAURITANIE	232
236	MALI	8.170	144	8.033	149	1.072	437	6.162	134	464	131	MALI	236
240	UPPER VOLTA	8.200	114	8.121	123	826	94	5.669	115	302	109	HAUTE-VOLTA	240
244	NIGER	8.540	120	7.767	112	466	81	6.985	113	227	668	NIGER	244
248	CHAD	4.085	106	4.987	110	4.987	110	3.958	166	326	351	CHAD	248
252	REP. OF CAPE VERDE	1.900	227	1.874	295	87	458	473	NS	549	NS	REP. DU CAP-VERT	252
256	SENEGAL	39.398	116	37.109	112	2.211	75	27.502	142	3.999	142	SENEGAL	256
260	GAMBIA	3.442	128	1.523	130	335	122	899	612	52	53	GAMBIE	260
264	GUINEA BISSAU	418	314	369	349	217	529	100	100	52	53	GUINEE BISSAU	264
268	SIERRA LEONE	8.810	180	6.818	210	1.111	407	3.770	156	359	199	SIERRA LEONE	268
272	LIBERIA	4.771	102	2.227	90	2.342	43	1.066	146	116	31	LIBERIA	272
276	IVORY COAST	11.064	13	7.914	11	3.097	49	763	15	2.779	122	COTE-D'IVOIRE	276
280	GHANA	75.880	139	70.660	133	7.179	108	53.251	146	4.043	68	GHANA	280
284	TOGO	37.404	111	21.576	134	10.314	88	2.777	313	4.502	215	TOGO	284
288	BENIN (DAHOMEY)	11.623	101	9.235	96	1.679	87	6.227	90	2.63	95	BENIN (DAHOMEY)	288
302	NIGERIA	11.795	132	10.617	131	1.700	180	7.650	104	2.230	NS	NIGERIA	302
306	CAMEROON	386.562	138	238.451	152	114.982	168	42.394	91	46.154	136	CAMEROUN	306
310	CENT. AFRICAN REP.	36.010	135	32.529	128	3.993	163	23.926	129	2.816	136	REP. CENTRAFRICAINE	310
314	EQUATORIAL GUINEA	3.787	117	3.738	116	376	121	3.210	134	5	10	GUINEE EQUATORIALE	314
318	SAO TOME, PRINCIPE	97	117	94	19	10	6	76	25	8	20	SAO TOME, PRICIPE	318
322	GABON	360	89										

TAB. 6

COMMERCE DE LA CE
par pays d'origine et de destination

export

JULY-JUILLET 1977		Nederland		Belg.-Lux.		United Kingdom		Ireland		Danmark		Destination	Code
Code	Destination	1 000 UCE	Indices 77/76	1 000 EUA	Indices 77/76	1 000 UCE	Indices 77/76	1 000 EUA	Indices 77/76	1 000 UCE	Indices 77/76		
	GRAND TOTAL	2.796.984	102	2.325.773	110	4.277.098	125	366.574	140	583.458	101	MCNDE	
	INTRA-EC (EUR-9)	1.860.604	102	1.614.155	104	1.466.291	118	290.349	149	271.742	89	INTRA-CE (EUR-9)	
	EXTRA-FC (EUR-9)	936.380	103	711.618	125	2.810.807	128	76.225	116	311.716	114	EXTRA-CE (EUR-9)	
	CLASS 1	439.941	95	358.364	124	1.593.627	129	41.035	58	202.890	111	CLASSE 1	
	EFTA	216.160	88	148.437	124	694.791	180	8.017	79	126.350	106	AELE	
	OTH. WEST. EUROPE	75.089	139	63.268	133	157.599	114	3.343	128	25.540	163	AUT. EUR. OCCID.	
	USA AND CANADA	112.155	111	115.510	129	480.950	110	22.501	104	33.974	92	USA ET CANADA	
	OTHERS CLASS 1	36.537	76	31.147	89	260.787	96	7.174	93	17.026	148	AUT. CLASSE 1	
	CLASS 2	341.888	105	277.541	137	1.059.679	126	27.661	150	88.592	127	CLASSE 2	
	ACP	60.050	53	50.300	146	282.180	134	8.084	210	14.258	147	ACP	
	DOM	1.633	149	734	91	806	55	65	20	15.151	112	DOM	
	TOM	8.396	125	2.675	67	16.218	111	324	153	719	83	TOM	
	OTHERS CLASS 2	271.809	132	273.832	137	762.475	123	19.188	137	58.864	127	AUT. CLASSE 2	
	CLASS 3	63.200	111	55.417	101	129.644	133	3.115	289	19.804	103	CLASSE 3	
	EASTERN EUROPE	53.552	102	51.308	93	119.446	147	3.060	287	18.411	117	EUROPE ORIENTALE	
	OTHERS CLASS 3	9.648	203	8.109	226	10.198	64	55	458	1.393	38	AUT. CLASSE 3	
	MISCELLANEOUS	91.347	152	16.252	99	27.860	169	4.416	101	28	560	DIVERS NGN CLASSE	
	EUROPE	2.205.405	101	1.877.670	106	2.437.627	132	304.765	146	442.043	97	EUROPE	
	AFRICA	98.928	64	105.391	134	408.750	119	11.588	191	28.671	180	AFRIQUE	
	AMERICA	186.197	122	156.944	129	627.617	111	29.970	126	63.655	97	AMERIQUE	
	ASIA	200.473	130	157.367	112	641.137	123	12.310	82	45.098	121	ASIE	
	OCEANIA	14.630	77	12.605	116	134.110	96	3.523	123	3.561	114	OCEANIE	
001	FRANCE	278.203	103	453.738	98	255.969	104	37.456	300	25.636	100	FRANCE	001
002	BELGIUM-LUXEMBOURG	336.729	107			227.568	122	18.959	145	10.031	117	BELGIQUE-LUXBG.	002
003	NETHERLANDS			345.868	111	287.944	143	27.795	230	21.247	126	PAYS-BAS	003
004	F.R. OF GERMANY	862.146	102	518.990	103	288.971	118	29.106	86	96.563	135	R.F. D'ALLEMAGNE	004
005	ITALY	120.623	85	68.246	96	115.038	96	4.817	93	30.705	127	ITALIE	005
006	UNITED KINGDOM	203.557	99	165.415	120			149.968	128	84.928	55	ROYAUME-UNI	006
007	IRELAND	10.209	96	5.900	112	195.974	117			2.632	132	IRLANDE	007
008	DENMARK	49.757	136	25.598	77	90.827	122	22.244	NS			DANEMARK	008
024	ICELAND	2.748	61	915	87	4.244	100		164	5.454	131	ISLANDE	024
025	FAROE ISLANDS	184	70	167	90	216	90			7.499	131	ILES FEROE	025
028	NORWAY	64.423	96	21.819	123	297.331	518	853	32	30.498	104	NORVEGE	028
030	SWEDEN	49.739	112	36.501	111	137.947	116	2.623	86	61.552	104	SUEDE	030
032	FINLAND	11.157	81	6.435	81	53.491	146	1.371	153	10.210	95	FINLANDE	032
036	SWITZERLAND	46.710	143	52.245	146	132.470	121	1.696	112	9.382	105	SUISSE	036
038	AUSTRIA	27.787	108	20.313	123	31.065	117	1.056	105	6.002	120	AUTRICHE	038
040	PORTUGAL	13.596	143	10.212	177	37.765	136	2.258	223	2.852	182	PORTUGAL	040
042	SPAIN	31.811	115	26.110	116	63.439	116	1.947	119	3.755	106	ESPAGNE	042
043	ANDORRA	238	270	503	572	488	227					ANDORRE	043
044	GIBRALTAR	1.839	363	13	31	2.119	143			10	16	GIBRALTAR	044
045	VATICAN CITY STATE	60	160							NS	50	CITE DU VATICAN	045
046	MALTA	2.405	150	1.793	153	9.336	126	141	183	327	306	MALTE	046
050	YUGOSLAVIA	12.251	112	6.270	81	19.912	135	255	110	4.826	222	YOUgosLAVIE	048
052	GREECE	16.688	111	13.394	123	26.764	126	921	191	2.783	105	GREECE	050
056	TURKEY	9.727	75	15.161	292	35.325	193	65	37	6.300	535	TURQUIE	052
058	SOVIET UNION	12.914	100	10.890	80	56.706	248	1.946	NS	4.914	113	UNION SOVIETIQUE	056
058	GERMAN DEM. REP.	7.332	88	7.785	105	4.075	87			1.261	97	REP. DEM. ALLEMAGNE	058
060	POLAND	14.574	103	10.623	94	24.466	87	594	95	7.996	153	POLGNE	060
062	CZECHOSLOVAKIA	5.015	83	3.624	91	8.785	91	1.374	110	1.374	110	TCHECOSLOVAQUIE	062
064	HUNGARY	7.363	85	6.696	166	5.622	160	122	77	2.248	87	HONGRIE	064
066	ROMANIA	3.578	86	5.434	144	12.292	201	146	584	671	112	ROUMANIE	066
068	BULGARIA	2.120	137	2.570	154	3.455	104	84		334	63	BULGARIE	068
070	ALBANIA	4.044	137	4	2	4	2			213	213	ALBANIE	070
204	CANARY ISLANDS	4.044	137	1.053	159	6.929	185	898	955	519	86	ILES CANARIES	202
204	MOROCCO	4.769	107	3.964	52	7.488	84	259	65	640	125	MAROC	204
205	CEUTA AND MELILLA	327	87	749	8	749	284			21	41	CEUTA ET MELILLA	205
208	ALGERIA	6.414	108	12.961	132	11.618	293	64	640	3.323	250	ALGERIE	208
212	TUNISIA	3.687	137	3.637	159	6.289	245	793	NS	383	145	TUNISIE	212
214	LIBYA	6.130	113	21.280	227	19.077	85	673	105	1.054	97	LIBYE	216
220	EGYPT	4.629	111	2.234	38	25.775	96	337	81	6.684	723	EGYPTE	220
224	SUDAN	1.464	181	3.917	118	5.724	90	121	417	2.582	660	SOUDAN	224
228	MAURITANIA	39	76	281	98	1.198	138			34	33	MAURITANIE	228
232	MALI	195	244	140	98	103	39			1	34	MALI	232
236	UPPER VOLTA	149	32	1.175	NS	71	96			282	2	Haute-Volta	236
240	NIGER	131	91	101	177	233	112	497		43	NS	NIGER	240
244	CHAD	160	154	74	50	53	241			NS	NS	TCHAD	244
247	REP. OF CAPE VERDE	364	55	1	5	25	12			76	32	REP. DU CAP-VERT	247
248	SENEGAL	1.880	94	1.517	193	2.213	298	20		288	288	SENEGAL	248
252	GAMBIA	131	24	66	47	1.807	97			22	33	GAMBIE	252
254	GUINEA BISSAU	36	144	1.477	596	1.218	101			29	29	GUINEE BISSAU	257
264	SIERRA LEONE	316	59	187	223	2.380	113	79	226	85	98	SIERRA LEONE	264
268	LIBERIA	990	2	285	39	2.948	24	23		179	51	LIBERIA	268
272	IVORY COAST	4.333	117	1.854	115	4.871	335	158	527	191	73	COTE-D'IVOIRE	272
276	GHANA	2.760	265	1.623	216	14.184	125	624	NS	620	113	GHANA	276
280	TOGO	537	67	1.917	82	2.284	125			97	194	TOGO	280
284	BENIN (DAHOMEY)	1.024	291	103	51	1.149	159			33	300	BENIN (DAHOMEY)	284
288	NIGERIA	22.699	101	12.222	127	139.191	145	4.720	239	4.200	215	NIGERIA	288
302	CAMEROON	506	51	1.288	96	2.750	261			627	471	CAMEROUN	302
306	EQUATORIAL GUINEA	85	199	22	220	46	242			3	38	REP. CENTRAFRICAINE	306
310	SAO TOME, PRINCIPE	26	NS	22	550	5	28			2	67	SAO TOME, PRINCIPE	311
314	GABON	1.573	94	906	105	775	200	72		39	78	GABON	314
318	CONGO	451	80	139	43	639	191	13		24	114	CONGO	318
322	ZAIRE	1.649	37	14.704	166	2.056	108	6	100	85	110	ZAIRE	322
324	RWANDA	165	153	1.932	186	209	498			16	10	RWANDA	324
328	BURUNDI	425	538	844	156	383	282			4	21	BURUNDI	328
329	ST HELENA AND DEP.					158	104					STE. HELENA ET DEP.	329
330	ANGOLA	3.680	507	1.601	119	3.493	326			1.003	507	ANGOLA	330

export

JULY-JUILLET 1977		EUR 9		EUR 6		Deutschland		France		Italia		Destination	Code
Code	Destination	1 000 EUA	Indices 77/76	1 000 UCE	Indices 77/76	1 000 EUA	Indices 77/76	1 000 UCE	Indices 77/76	1 000 EUA	Indices 77/76	Destination	Code
430	U.S. OF AMERICA	1.666.103	114	1.221.113	116	540.338	124	255.720	121	217.676	93	ETATS-UNIS	400
434	CANADA	262.748	109	164.313	110	70.122	122	46.312	124	27.393	79	CANADA	404
436	GREENLAND	15.575	111	455	NS	58	NS	80	444	102	57	GREENLAND	406
438	ST PIERRE, MIQUELON	71.785	255	766	295	11	220	608	342	11	170	ST. PIERRE, MIQUELON	408
412	MEXICO	71.330	88	61.973	94	26.720	81	16.081	95	11.460	86	MEXIQUE	412
413	BERMUDES	8.343	65	5.448	47	1.772	425	1.341	52	234	6	BERMUDES	413
416	GUATEMALA	15.452	137	12.971	129	3.311	117	1.098	120	1.835	146	GUATEMALA	416
421	BELIZE	1.169	80	372	95	2.205	256	12	35	4	36	BELIZE	421
424	HONDURAS	6.002	258	4.989	270	1.001	123	4.589	271	424	186	HONDURAS	424
428	EL SALVADOR	5.686	119	7.273	117	4.608	134	671	161	508	45	EL SALVADOR	428
432	NICARAGUA	6.574	105	5.419	123	2.376	94	1.795	293	455	60	NICARAGUA	432
436	COSTA RICA	7.334	146	5.801	139	3.311	117	602	277	548	309	COSTA RICA	436
440	PANAMA	16.805	62	11.596	46	2.743	119	1.951	110	1.822	65	PANAMA	440
444	PANAMA CANAL ZONE	1.958	99	1.265	127	536	178	639	142	87	36	CANAL PANAMA	444
448	CUBA	24.929	64	18.200	55	6.986	91	4.184	29	1.841	33	CUBA	448
452	HAITI	2.594	113	2.230	108	448	91	1.088	123	513	415	HAITI	452
453	BAHAMAS	2.415	113	1.378	110	445	87	2.967	45	139	92	BAHAMAS	453
454	TURKS, CAICOS ISL.	5.831	21	4.642	105	10	NS	43	85	11	13	ILES TURKS, CAICOS	454
456	DOMINICAN REPUBLIC	4.803	91	4.642	105	1.579	109	1.027	117	556	67	REP. DOMINICAINE	456
457	VIRGIN ISLANDS US	1.664	77	1.400	87	562	73	645	107	75	48	ILES VIERGES D.USA	457
458	GUADELOUPE	15.743	116	15.391	116	357	129	17.395	115	515	126	GUADELOUPE	458
462	MARTINIQUE	19.866	113	19.631	117	850	104	17.732	116	457	136	MARTINIQUE	462
463	CAYMAN ISLANDS	2.897	83	4.893	NS	2	NS	2.567	45	506	60	ILES CAYMAN	463
464	JAMAICA	4.282	64	2.425	69	1.232	55	483	106	104	69	JAMAIQUE	464
469	BARBADOS	4.137	116	2.855	83	285	65	133	122	171	167	LA BARBADE	469
471	WEST INDIES	3.317	75	563	137	101	79	158	84	118	281	INDES OCCIDENTALES	471
472	TRINIDAD, TOBAGO	17.393	114	2.875	120	896	82	334	50	468	151	TRINIDAD ET TOBAGO	472
473	GRENADA	4.447	117	1.76	119	176	109	87	176	106	67	GRENADA	473
476	NETHERL. ANTILLES	13.640	130	10.172	118	961	109	681	98	1.704	115	ANTILLES NEERLAND.	476
480	COLOMBIA	31.809	120	24.255	111	15.453	166	3.044	84	3.002	47	COLOMBIE	480
484	VENEZUELA	182.893	162	154.610	158	64.271	179	19.555	124	48.633	168	VENEZUELA	484
488	GUYANA	4.579	65	1.055	99	334	83	103	79	76	106	GUYANA	488
492	SURINAM	7.480	133	6.325	136	1.849	185	6.237	82	511	53	SURINAM	492
496	FRENCH GUIANA	6.883	133	6.394	143	290	130	6.237	82	61	82	GUYANE FRANCAISE	496
500	ECUADOR	19.111	149	15.568	171	8.401	145	1.398	220	3.807	290	EQUATEUR	500
504	PERU	27.812	120	21.191	109	8.401	113	3.685	93	3.750	54	PEROU	504
508	BRAZIL	190.650	99	165.565	99	75.765	82	39.006	118	23.824	101	BRESIL	508
512	CHILE	23.960	131	17.730	129	11.468	221	2.154	35	1.855	148	CHILI	512
516	BOLIVIA	11.461	165	6.694	143	8.449	223	2.304	75	537	57	BOLIVIE	516
520	PARAGUAY	4.182	123	2.825	106	2.077	103	317	121	270	135	PARAGUAY	520
524	URUGUAY	7.942	98	6.671	93	3.263	120	1.322	67	1.387	62	URUGUAY	524
528	ARGENTINA	68.054	112	52.736	97	22.509	66	11.422	118	12.084	153	ARGENTINE	528
529	FALKLAND ISL., DEP.	202	388									ILES FALKLAND, DEP.	529
630	CYPRUS	25.707	167	14.655	171	4.952	144	2.744	156	5.762	216	CHYPRE	600
634	LEBANON	49.276	592	4.516	794	5.524	554	11.694	534	17.008	NS	LIBAN	604
638	SYRIA	66.789	68	59.762	69	21.031	74	17.495	77	16.163	63	SYRIE	608
612	IRAQ	138.768	91	118.884	92	62.201	121	25.770	87	15.053	64	IRAK	612
616	IRAN	465.538	93	367.146	95	224.745	130	47.925	76	56.464	62	IRAN	616
634	ISRAEL	131.601	140	90.351	123	30.380	106	13.308	112	14.750	94	ISRAEL	620
628	JORDAN	28.552	67	22.738	72	11.264	61	2.509	106	4.609	76	JORDANIE	628
632	SAUDI ARABIA	399.591	148	312.848	154	134.787	145	54.716	193	76.718	159	ARABIE SAOUDITE	632
636	KUWAIT	117.874	142	89.488	143	36.337	176	11.195	72	18.776	97	KOUEIT	636
640	BAHRAIN	25.896	99	9.106	73	4.349	74	1.211	45	1.269	81	BAHREIN	640
644	QATAR	36.260	126	14.278	136	6.715	189	2.187	86	3.639	217	QATAR	644
647	UNITED ARAB EMIRAT	125.806	130	62.064	112	27.422	163	14.440	99	12.296	122	EMIRATS ARAB. UNIS	647
649	OMAN	29.650	161	8.246	122	2.526	87	1.077	71	1.745	299	OMAN	649
652	NORTH YEMEN	14.263	162	11.072	198	4.834	236	2.725	300	2.276	131	YEMEN DU NORD	652
656	SOUTH YEMEN	5.199	220	4.635	204	1.140	248	104	17	1.735	253	YEMEN DU SUD	656
660	AFGHANISTAN	7.728	198	6.661	262	5.312	379	463	78	414	402	AFGHANISTAN	660
662	PAKISTAN	56.775	121	44.363	143	17.967	137	16.838	132	5.878	113	PAKISTAN	662
664	INDIA	132.025	157	95.497	163	38.095	169	12.018	100	7.228	113	INDE	664
666	BANGLADESH	5.807	157	2.155	102	973	69	292	111	256	186	BANGLADESH	666
667	MALDIVES	138	57	63	31	26	13	3	300	26	289	MALDIVES	667
659	SRI LANKA	8.085	134	4.154	101	1.077	47	272	28	2.425	898	SRI LANKA	669
672	NEPAL	316	68	12	17	10	15	46	219	2	40	NEPAL	672
675	SHUTAN	60	60	60	21	10	10	10	10	10	10	SHUTAN	675
676	BURMA	8.145	232	7.721	377	1.350	152	3.788	NS	127	143	BIRMANIE	676
680	THAILAND	44.057	160	33.942	164	19.022	209	4.319	123	6.172	151	THAILANDE	680
684	LAOS	947	215	939	215	342	NS	39	55	155	750	LAOS	684
690	VIETNAM	10.461	158	10.103	255	335	49	1.440	49	2.367	NS	VIET-NAM	690
696	CAMBODIA	29	29	14	140					14	NS	CAMBODGE	696
700	INDONESIA	105.287	117	93.184	120	39.351	116	14.390	79	4.357	70	INDONESIE	700
701	MALAYSIA	42.759	103	24.983	93	14.350	76	3.819	123	3.919	213	MALAYSIE	701
703	BRUNEI	3.531	92	794	52	450	58	64	251	30	136	BRUNEI	703
706	SINGAPORE	66.166	78	41.638	70	20.162	106	6.659	23	5.605	111	SINGAPOUR	706
708	PHILIPPINES	34.136	108	22.395	91	11.572	106	6.303	87	1.728	62	PHILIPPINES	708
716	MONGOLIA	97	388	88	419	67	NS	2	NS	11	111	MONGOLIE	716
720	CHINA	51.018	58	46.565	61	27.842	73	2.659	20	9.654	45	CHINE	720
724	NORTH KOREA	1.726	46	1.629	46	883	119	188	12	363	35	COREE DU NORD	724
728	SOUTH KOREA	54.924	90	45.911	37	32.379	243	7.629	22	2.015	122	COREE DU SUD	728
732	JAPAN	264.472	101	191.644	95	99.212	101	39.176	109	29.316	83	JAPON	732
736	TAIWAN	36.922	62	28.760	56	16.771	42	4.338	127	3.287	94	TAI-WAN	736
740	HONG KONG	103.243	117	66.826	114	20.106	91	12.063	137	10.659	131	HONGKONG	740
743	MACAO	250	47	86	18	8	2	57		21	91	MACAO	743
800	AUSTRALIA	216.015	94	121.514	101	61.646	97	16.213	140	22.117	103	AUSTRALIE	800
801	PAPUA NEW GUINEA	2.179	121	660</									

TAB. 6

COMMERCE DE LA CE
par pays d'origine et de destination

export

JULY-JUILLET 1977		Nederland		Belg.-Lux.		United Kingdom		Ireland		Danmark		Destination	Code
Code	Destination	1 000 UCE	Indices 77/76	1 000 EUA	Indices 77/76	1 000 UCE	Indices 77/76	1 000 EUA	Indices 77/76	1 000 UCE	Indices 77/76		
400	U.S. OF AMERICA	99.233	109	107.946	136	389.237	110	19.723	135	30.030	92	ETATS-UNIS	400
404	CANADA	12.922	134	7.564	75	91.713	109	2.778	80	3.944	86	CANADA	404
406	GREENLAND	308				1.105	16			15.011	112	GRONLAND	406
408	ST PIERRE, MIQUELON	45	300			18	38			1	1CC	ST.PIERRE,MIQUELON	408
412	MEXICO	4.579	237	3.133	247	8.622	65	347	73	388	54	MEXIQUE	412
413	BERMUDA	2.56	151	1.745	69	2.644	109	171	241	80	75	BERMUNDES	413
416	GUATEMALA	2.070	203	1.453	259	2.188	206	134	335	159	108	GUATEMALA	416
421	BELIZE	144	58		39	761	77			36	51	BELIZE	421
424	HONDURAS	536	137	2.480	NS	937	206			76	345	HONDURAS	424
428	EL SALVADOR	882	133	804	376	1.355	194	77	856	381	55	EL SALVADOR	428
432	NICARAGUA	546	404	138	137	940	86	6	30	209	27	NICARAGUA	432
436	COSTA RICA	210	43	730	217	1.188	172	25	NS	54	58	COSTA RICA	436
440	PANAMA	4.601	80	479	108	1.834	119	46		511	NS	PANAMA	440
444	PANAMA CANAL ZONE	2	33		1	692	72				14	CANAL PANAMA	444
448	CUBA	735	29	4.454	179	6.217	163			512	21	CUBA	448
452	HAITI	116	32		29	319	153			45	205	HAITI	452
453	BAHAMAS	326	212	32	60	998	86			20	45	BAHAMAS	453
454	TURKS, CAICOS ISL.	1				19	10			40		ILES TURKS, CAICOS	454
456	DOMINICAN REPUBLIC	812	173	268	140	1.047	56	2	50	110	118	REP.DOMINICAINE	456
457	VIRGIN ISLANDS US	119	128	19	211	155	30	42	700	67	447	ILES VIERGES D.USA	457
458	GUADELOUPE	378	114	245	123	233	77	61	NS	58	54	GUADELOUPE	458
462	MARTINIQUE	492	191	100	111	219	100			36	80	MARTINIQUE	462
463	CAYMAN ISLANDS	402	106			4.774	161			115	6	ILES CAYMAN	463
464	JAMAICA	119	45	204	75	3.224	133	70	53	72	92	JAMAIQUE	464
469	BARBADOS	98	72	88	314	2.583	69			102	117	LA BARBADE	469
471	WEST INDIES	1.002	151	179	76	13.889	115	155	NS	470	194	INDES OCCIDENTALES	471
472	TRINIDAD, TOBAGO	31	133	209	73	321	111	14	156	29	207	TRINIDAD ET TOBAGO	472
473	GRENADA	6.509	125			3.075	207	76	349	313	78	ANTILLES NEERLANC.	473
476	NETHERL. ANTILLES	1.885	58	1.575	294	5.865	170	690	NS	695	81	COLOMBIE	476
480	COLOMBIA	12.472	135	9.675	117	24.618	196	852	212	2.813	175	VENEZUELA	480
484	VENEZUELA	366	89	176	383	3.384	57	46	418	74	104	GUYANA	484
488	GUYANA	3.592	125	136	35	1.050	131			99	42	GUYANA	488
492	SURINAM	1.49	155	44	124	2.68	105			2	2	SURINAM	492
496	FRENCH GUYANA	1.487	247	47	27	3.169	91			365	180	GUYANE FRANCAISE	496
500	ECUADOR	3.589	283	843	43	5.362	157	691	497	578	265	ECUATEUR	500
504	PERU	19.157	196	7.817	105	20.635	89	3.060	NS	1.386	36	PEROU	504
508	BRAZIL	1.650	387	599	50	5.801	168			426	42	BRESIL	508
512	CHILE	220	40	334	344	1.445	125			71	85	CHILI	512
516	BOLIVIA	122	36	370	182	1.107	155			251	165	BOLIVIE	516
519	PARAGUAY	329	59	370	182	1.200	133			75	134	PARAGUAY	519
524	URUGUAY	4.263	288	2.458	150	14.161	236	261	NS	896	264	URUGUAY	524
528	ARGENTINA					202	396					ARGENTINE	528
529	FALKLAND ISL., DEP.											ILES FALKLAND, DEP.	529
600	CYPRUS	552	70	649	244	10.614	169	117	61	317	87	CHYPRE	600
604	LIBANON	1.903	485	3.387	968	5.149	191			512	351	LIBAN	604
608	SYRIA	1.787	33	3.284	79	6.445	57	84	117	458	57	SYRIE	608
612	IRAQ	8.959	44	6.861	167	17.119	85	30	39	2.735	89	IRAK	612
616	IRAN	21.854	135	16.158	113	89.616	118	1.947	83	6.829	103	IRAN	616
624	ISRAEL	19.590	247	16.057	187	40.354	180	232	140	5.930	106	ISRAEL	624
628	JORDAN	1.228	98	3.128	91	5.018	74	341	9	418	108	JORDANIE	628
632	SAUDI ARABIA	20.468	108	26.066	182	75.770	128	1.780	197	5.193	115	ARABIE SAOUDITE	632
636	KUWAIT	17.139	422	6.041	193	26.056	145	460	63	1.800	106	KOWEIT	636
640	BAHRAIN	840	59	1.437	150	16.255	126	181	206	354	47	BAHREIN	640
644	QATAR	1.180	64	557	64	14.727	116	107	23	1.248	329	QATAR	644
647	UNITED ARAB EMIRAT	3.470	45	4.426	133	61.644	156	582	255	1.216	65	EMIRATS ARAB. UNIS	647
649	OMAN	2.150	158	741	183	21.947	186			360	131	OMAN	649
652	NORTH YEMEN	285	246	286	57	2.227	80	290	138	674	302	YEMEN DU NORD	652
656	SOUTH YEMEN	1.164	286	492	224	3.658	220	64	NS	842	344	YEMEN DU SUD	656
660	AFGHANISTAN	364	130	1.28	64	987	96	26	260	54	17	AFGHANISTAN	660
662	PAKISTAN	2.567	46	1.121	123	12.062	102	90	72	260	57	PAKISTAN	662
664	INDIA	20.707	409	17.759	135	35.380	117	23	15	100	815	INDIE	664
666	BANGLADESH	465	297	165	219	3.533	153	6	26	108	68	BANGLADESH	666
667	MALDIVES	8				74	195					MALDIVES	667
669	SRI LANKA	172	41	158	155	3.963	211	2	5	16	24	SRI LANKA	669
672	NEPAL	2	6	171	134		134			13	76	NEPAL	672
675	BHUTAN	46	288									BHUTAN	675
676	BURMA	2.423	251	33	70	374	26			50	455	BURMANIE	676
680	THAILAND	2.522	97	1.907	137	8.948	150	2	1	1.235	166	THAILANDE	680
684	LAOS	4	1	359	9	8	200					LAOS	684
690	VIETNAM	5.929	NS	32		354	238			4		VIET-NAM	690
696	CAMBODIA	5.523	196	2.563	61	10.452	90	407	885	1.244	185	CAMBODGE	696
700	INDONESIA	1.596	94	1.299	93	16.950	122	351	268	475	95	INDONESIE	700
701	MALAYSIA	182	253	68	11	2.701	119			36	78	MALAYSIA	701
703	BRUNEI	6.068	122	3.144	132	22.799	101	398	181	1.331	132	BRUNEI	703
706	SINGAPOUR	1.587	129	1.205	48	10.924	188	179	42	638	105	SINGAPOUR	706
708	PHILIPPINES											PHILIPPINES	708
716	MONGOLIA											MONGOLIE	716
720	CHINA	2.982	174	3.428	314	3.614	30			81	NS	CHINE	720
724	NORTH KOREA					6	6			103	517	COREE DU NORD	724
728	SOUTH KOREA	1.267	93	2.621	209	8.279	110	90	167	644	297	COREE DU SUD	728
732	JAPAN	13.278	89	10.668	64	58.220	114	2.905	72	11.703	188	JAPON	732
736	TAIWAN	2.182	65	2.182	367	7.097	90	789	NS	276	77	TAI-WAN	736
740	HONG KONG	4.222	79	18.776	140	34.322	125	673	283	1.422	66	HONGKONG	740
743	MACAO					164	390					MACAO	743
800	AUSTRALIA	10.512	71	11.026	123	88.045	84	3.272	130	3.188	108	AUSTRALIE	800
801	PAPUA NEW GUINEA	164	57	13	5	1.487	143			32	178	PAPOUASIE N-GUINEE	801
802	AUSTRIAN OCEANIA	1				80	27			NS	NS	OCEANIE AUSTRAL.	802
803	NAURU					174	NS					NAURU	803
804	NEW ZEALAND	3.181	102	1.073	94	42.202	131	251	76	552	147	NOUVELLE-ZELANDE	804
808	AMERICAN OCEANIA	16	320			123	92			12	133	OCEANIE AMERICAINE	808
809	NEW CALEDONIA, DEP.	250	86	140	128	138	157			55	145	NOUV.CALEDONIE, DEP.	809
811	WALLIS, FUTUNA ISL.	1	25			422	76					WALLIS ET FUTUNA	811
812	BRITISH OCEANIA	42	NS	28		27	245			7	350	OCEANIE BRITANN.	812
814	NEW ZEALD. OCEANIA	85	1										

import

value in Mio EUA

Period Période	EUR 9	Deutsch- land	France	Italia 1)	Nederland	Belg.-Lux.	United Kingdom	Ireland	Danmark		
0,1: FOOD, BEVERAGES AND TOBACCO											
intra (EUR 9)											
1975	III	4 353,1	1 156,1	610,2	718,9	397,1	470,4	890,7	54,3	55,3	
	IV	4 820,9	1 185,8	641,7	982,7	471,3	557,7	855,2	57,9	68,5	
1976	I	4 525,5	1 256,5	562,2	810,6	436,4	543,1	778,4	69,9	68,4	
	II	5 174,4	1 682,3	646,5	741,4	520,6	610,4	813,7	74,5	85,0	
	III	4 994,4	1 518,6	698,3	851,8	451,2	581,6	735,6	58,6	98,8	
	IV	5 594,0	1 499,0	778,7	955,6	614,9	752,6	839,3	61,3	92,6	
1977	I	5 207,7	1 506,9	740,8	807,0	453,1	636,8	875,4	103,9	83,9	
	II	5 974,2	1 714,4	828,4	844,6	615,5	728,5	1 026,0	107,9	108,9	
	III		1 656,3	865,9				1 017,3		102,1	
1976	M	1 742,5	572,4	217,8	259,6	172,5	184,8	279,1	26,8	29,6	
	J	1 713,4	547,0	215,7	233,0	172,6	206,5	289,1	21,9	27,8	
	J	1 586,4	498,2	197,8	269,0	156,7	177,9	242,1	20,2	24,5	
	A	1 573,1	534,5	205,9	261,8	138,1	163,4	223,4	18,6	27,2	
	S	1 768,6	485,8	273,7	317,1	155,6	187,9	281,6	20,8	46,1	
	O	1 837,4	500,8	264,9	307,4	189,1	212,6	308,4	22,5	31,6	
	N	1 834,6	492,9	260,8	312,6	194,8	219,9	299,8	22,6	31,1	
	D	1 817,8	504,4	243,6	335,9	226,0	227,0	233,8	17,7	29,5	
	1977	J	1 614,9	445,1	243,7	285,4	119,2	192,8	264,8	38,6	25,4
		F	1 554,6	472,3	231,7	204,5	155,6	175,5	261,8	27,1	26,1
M		2 006,7	589,5	265,4	316,9	178,3	237,0	349,1	38,2	32,4	
A		1 836,4	508,2	246,0	290,6	211,4	213,0	305,9	32,0	29,3	
M		2 054,9	591,5	283,4	306,4	187,4	228,0	376,9	40,1	41,3	
J			615,9	298,9		217,4	244,1	336,7	35,8	36,8	
J			509,8	265,2		168,6	180,0	347,1	40,4		
A			564,6	270,4		188,7		350,6	37,1		
S			581,2					323,1			
extra (EUR 9)											
1975	III	3 886,2	824,8	576,7	616,1	497,7	197,8	1 019,2	37,8	116,1	
	IV	4 895,0	1 076,7	766,6	666,2	657,6	272,0	1 257,3	41,3	157,4	
1976	I	4 523,1	1 056,4	869,3	540,6	578,2	240,3	1 057,5	41,4	139,4	
	II	4 925,8	1 051,0	889,1	650,8	595,3	257,7	1 257,3	49,1	175,5	
	III	5 148,4	1 175,5	809,0	688,1	743,6	321,6	1 184,7	49,0	176,9	
	IV	6 540,4	1 652,0	1 147,2	805,0	903,3	381,4	1 353,5	58,8	239,2	
1977	I	6 081,5	1 456,8	1 144,0	672,1	840,8	366,8	1 313,8	39,4	247,9	
	II	6 277,9	1 470,9	1 158,5	741,7	881,7	386,5	1 342,8	40,2	255,7	
	III		1 362,7	953,6				1 271,6		211,0	
1976	M	1 598,4	325,7	290,4	217,5	196,1	75,3	416,0	17,4	60,0	
	J	1 700,0	388,0	287,0	195,1	202,2	88,7	458,7	18,2	62,2	
	J	1 632,9	378,5	226,6	207,3	246,2	75,1	428,5	20,7	50,0	
	A	1 597,8	419,5	244,1	186,2	207,7	100,6	370,6	10,2	58,7	
	S	1 845,4	377,7	274,4	290,0	290,3	128,4	398,5	17,8	68,1	
	O	1 868,8	459,6	298,2	245,9	255,0	122,6	399,3	14,9	73,2	
	N	2 236,5	576,2	369,2	281,5	295,3	133,0	467,6	23,1	90,6	
	D	2 349,4	622,9	395,2	277,6	353,3	122,4	485,2	19,8	72,9	
	1977	J	1 890,7	449,2	329,1	216,6	267,7	118,6	412,3	14,0	83,2
		F	1 817,7	459,2	370,4	154,3	257,3	112,8	374,3	14,5	75,0
M		2 372,0	548,4	444,5	300,8	315,9	133,8	528,0	10,6	90,1	
A		2 062,1	502,0	382,3	241,0	311,8	131,6	411,7	16,3	65,3	
M		2 038,7	423,4	364,0	286,4	263,4	123,7	485,3	9,6	83,0	
J			545,7	412,1		306,7	127,5	448,7	14,8	105,2	
J			455,8	315,3		231,0	76,0	461,8	11,2		
A			463,8	288,8		241,1		417,0	14,6		
S			441,7					402,6			

1) The monthly figures do not include confidential data.

TAB. 7

ÉVOLUTION DU COMMERCE DE LA CE
par classes de produits

export

valeurs en Mio UCE

Period Période	EUR 9	Deutsch- land	France	Italia 1)	Nederland	Belg.-Lux.	United Kingdom	Ireland	Danmark	
0,1 PRODUITS ALIMENTAIRES, BOISSONS ET TABACS										
intra (EUR 9)										
1975	III	4 481,4	548,9	976,5	453,4	1 176,7	425,8	229,5	307,6	363,0
	IV	5 120,4	592,2	1 038,3	447,3	1 346,8	556,6	359,7	312,8	466,7
1976	I	4 858,0	620,0	1 208,3	288,9	1 377,2	497,0	271,6	184,1	410,9
	II	5 284,2	534,9	1 431,4	399,6	1 420,3	555,2	267,6	263,2	411,9
	III	5 152,4	642,8	1 034,1	501,4	1 469,4	550,9	260,0	265,6	428,3
	IV	5 823,6	726,3	1 171,1	463,3	1 694,5	678,9	353,0	299,2	437,3
1977	I	5 316,5	728,6	1 226,4	310,3	1 468,2	622,4	301,7	241,5	417,5
	II	5 920,6	783,6	1 319,7	498,1	1 606,2	671,9	334,2	286,9	419,9
	III		791,3	1 242,2				364,3		439,6
1976	M	1 744,9	177,3	486,3	142,3	471,2	170,3	84,5	80,2	132,8
	J	1 731,0	177,4	435,3	150,5	461,9	190,0	92,9	83,7	139,4
	J	1 568,0	214,6	331,4	149,4	425,6	155,4	82,7	75,4	133,5
	A	1 598,8	185,7	318,9	148,2	477,2	179,3	80,3	73,5	135,6
	S	1 939,5	242,9	401,9	198,7	516,9	212,1	99,2	114,7	153,0
	O	1 963,3	245,8	398,2	179,9	523,1	230,0	99,6	130,8	155,9
	N	1 896,9	237,1	382,6	138,2	551,6	212,6	120,9	97,0	157,0
	D	1 857,5	244,5	395,2	145,2	525,5	230,2	125,7	65,6	125,6
1977	J	1 640,3	212,4	347,8	108,7	480,7	191,7	91,1	75,3	132,6
	F	1 685,1	235,5	427,0	82,2	450,8	186,9	96,6	84,0	122,1
	M	1 984,0	280,6	451,7	119,3	536,8	242,5	114,1	78,5	160,5
	A	1 877,1	260,1	442,9	112,2	534,3	230,8	86,0	82,4	128,5
	M	1 952,9	261,3	408,6	182,9	528,8	208,7	129,6	91,9	141,0
	J		262,5	468,0		544,1	230,3	119,0	109,5	148,1
	J		245,8	374,1		418,8	179,8	103,6	116,2	
	A		264,7	378,5		502,2		117,7	115,2	
	S		280,8					144,2		
extra (EUR 9)										
1975	III	1 909,7	188,3	556,7	183,4	256,8	71,9	414,8	34,2	203,6
	IV	2 211,3	236,8	598,1	257,6	339,6	70,9	418,1	53,4	236,7
1976	I	2 153,2	249,0	673,0	168,0	335,9	99,7	392,7	37,8	197,1
	II	2 339,9	276,4	798,2	178,5	314,2	102,6	350,3	65,6	254,0
	III	2 240,4	280,8	672,0	211,9	312,2	91,7	385,0	67,9	218,9
	IV	2 476,9	303,2	610,0	239,2	493,4	73,0	442,1	62,7	253,3
1977	I	2 351,4	357,8	567,4	174,4	411,9	104,9	432,1	49,3	253,6
	II	2 561,2	365,2	659,5	237,2	439,9	117,7	415,4	60,5	265,7
	III		358,5	625,0				480,4		273,8
1976	M	739,6	94,1	250,1	58,0	100,4	26,5	103,9	26,7	79,9
	J	823,9	87,3	275,3	62,6	108,1	40,7	126,9	22,0	101,1
	J	737,5	97,7	237,5	64,7	103,2	28,0	117,1	22,3	67,0
	A	710,5	89,1	193,1	62,6	99,4	38,0	124,7	26,0	77,7
	S	741,2	93,9	186,1	85,3	109,8	20,2	144,6	19,2	82,1
	O	739,2	93,9	169,3	83,4	129,6	21,0	140,7	19,4	81,8
	N	785,7	93,7	175,9	74,1	153,7	19,5	153,4	23,5	91,8
	D	833,2	115,9	191,9	81,7	165,0	28,2	144,4	19,4	86,7
1977	J	695,6	105,5	160,3	61,8	124,9	28,0	135,0	12,0	68,1
	F	743,1	112,2	175,3	47,6	121,2	44,9	140,8	15,7	85,4
	M	918,6	140,1	231,8	65,0	165,9	31,6	156,5	25,1	102,7
	A	788,5	111,3	204,9	71,9	140,0	39,2	124,3	20,0	76,9
	M	849,5	121,9	214,8	83,1	141,0	31,9	142,2	23,6	90,9
	J		132,1	239,6		155,2	46,4	149,2	19,8	99,4
	J		119,2	222,1		137,8	31,7	146,5	22,5	
	A		123,5	191,8		136,5		156,2	29,2	
	S		115,4					178,1		

1) Les chiffres mensuels ne comprennent pas les données confidentielles.

TRENDS IN EC TRADE
by commodity groups

TAB. 7

import

value in Mio EUA

Period Période	EUR 9	Deutsch- land	France	Italia 1)	Nederland	Belg.-Lux.	United Kingdom	Ireland	Danmark		
3: FUEL PRODUCTS											
intra (EUR 9)											
1975	III	2 013,8	799,2	225,8	109,0	130,6	348,5	204,6	45,9	150,1	
	IV	2 373,8	866,4	294,9	163,0	155,1	391,4	305,5	60,4	137,2	
1976	I	2 370,7	953,9	301,6	110,1	135,1	347,4	291,7	69,2	161,6	
	II	2 661,7	942,0	376,1	134,0	155,4	557,4	255,2	86,3	155,3	
	III	2 641,8	1 064,4	423,2	147,0	171,2	312,7	253,2	77,7	192,4	
	IV	2 932,9	1 102,2	405,5	175,7	208,7	500,7	272,8	89,0	178,3	
1977	I	2 972,0	1 068,8	448,5	160,5	167,3	380,0	438,7	95,3	212,9	
	II	3 177,7	1 193,9	443,4	133,7	256,4	482,6	387,0	90,7	189,9	
	III		1 176,0	447,0				385,1		246,1	
1976	M	794,1	327,8	112,3	35,5	40,9	97,9	97,4	26,1	56,3	
	J	840,1	319,4	137,9	56,9	69,2	87,1	85,0	37,0	47,7	
	J	831,4	328,2	163,2	42,8	41,8	79,2	93,9	29,5	52,8	
	A	874,7	387,6	117,4	55,6	56,0	87,8	86,9	22,7	60,6	
	S	889,7	348,7	141,2	55,3	73,1	95,2	75,2	22,5	78,4	
	O	849,2	307,0	130,0	55,8	79,0	120,7	77,5	23,2	56,0	
	N	860,2	320,4	137,4	43,8	55,1	118,4	101,3	30,5	53,4	
	D	1 036,4	428,1	136,8	76,1	74,3	120,7	100,9	28,6	70,9	
	J	990,7	381,1	139,4	49,8	60,5	112,1	148,6	31,4	67,7	
	F	906,6	312,4	142,4	55,4	60,1	104,4	152,7	27,6	51,6	
1977	M	1 011,5	375,3	166,7	55,2	46,7	114,9	128,0	36,2	88,4	
	A	1 015,3	417,4	144,8	54,7	54,0	126,3	114,6	27,8	75,8	
	M	1 000,3	360,5	141,1	47,7	94,8	108,3	156,7	31,9	59,3	
	J		416,6	157,5		107,9	109,8	118,9	30,9	65,4	
	J		417,9	154,6		115,2	89,5	120,1	27,9		
	A		383,2	139,4		94,7		136,0	22,4		
	S		375,1					130,4			
extra (EUR 9)											
1975	III	9 702,0	1 886,1	2 100,0	1 984,3	1 160,2	618,6	1 622,8	60,7	269,3	
	IV	10 964,9	2 217,1	2 424,6	2 389,9	1 205,9	637,4	1 731,0	54,8	304,2	
1976	I	11 168,4	2 153,9	2 764,1	1 994,5	1 374,2	478,3	2 086,6	56,7	260,0	
	II	12 103,3	2 373,3	2 653,7	2 427,6	1 634,5	710,9	2 001,4	38,1	263,9	
	III	12 453,5	2 678,3	2 786,8	2 364,7	1 499,0	824,7	1 876,1	38,5	285,5	
	IV	13 339,7	2 901,7	3 143,6	2 570,7	1 697,9	735,8	1 914,3	46,6	329,1	
1977	I	12 917,0	2 532,6	2 988,3	2 409,4	2 075,8	828,6	1 733,5	65,2	283,6	
	II	12 101,2	2 471,2	2 632,9	2 664,8	1 470,5	796,4	1 705,1	58,4	301,8	
	III		2 604,1	2 783,3				1 417,7		251,9	
1976	M	3 936,6	786,7	912,3	800,9	445,0	232,7	655,5	12,9	90,6	
	J	4 005,2	779,1	794,6	834,4	578,3	259,6	680,9	6,9	71,4	
	J	3 928,7	882,7	899,5	669,9	439,6	240,1	687,5	5,9	103,5	
	A	4 279,1	914,1	930,3	849,7	562,1	290,3	637,0	14,7	80,8	
	S	4 212,4	881,3	966,9	824,9	498,6	260,1	660,2	18,4	102,0	
	O	4 111,7	886,9	986,2	788,0	571,9	229,8	534,3	21,6	93,0	
	N	4 310,4	891,4	979,1	864,7	498,0	202,4	751,2	11,4	112,4	
	D	4 737,8	962,1	1 159,0	918,0	627,7	279,1	657,8	12,6	121,5	
	1977	J	4 669,0	897,9	1 028,5	628,9	1 033,4	303,2	639,9	32,2	104,9
		F	3 922,6	815,0	917,8	904,3	486,7	260,1	459,9	14,0	64,8
M		4 321,9	819,5	1 042,0	885,3	555,1	246,9	639,6	19,8	113,8	
A		3 850,2	772,7	869,7	810,6	487,6	287,4	516,7	17,3	88,2	
M		4 030,1	864,5	811,2	877,6	499,0	221,1	646,2	18,7	91,8	
J			834,3	952,2		482,8	265,5	549,1	22,4	105,9	
J			904,6	970,3		487,4	242,7	444,4	21,5		
A			903,5	993,0		421,7		490,6	10,6		
S			796,1					500,3			

1) The monthly figures do not include confidential data.

TAB. 7

ÉVOLUTION DU COMMERCE DE LA CE
par classes de produits

export

valeurs en Mio UCE

Period Période	EUR 9	Deutsch- land	France	Italia 1)	Nederland	Belg.-Lux.	United Kingdom	Ireland	Danmark	
3: PRODUITS ÉNERGÉTIQUES										
intra (EUR 9)										
1975	III	1 970,3	321,2	176,6	164,8	905,9	160,4	220,4	7,6	13,4
	IV	2 369,3	349,0	183,2	175,9	1 177,8	236,9	227,0	6,5	13,1
1976	I	2 334,8	360,5	222,9	102,4	1 234,8	129,1	266,5	5,4	13,1
	II	2 503,5	383,0	202,4	138,7	1 335,2	162,6	264,4	4,5	12,9
	III	2 698,1	429,8	201,8	177,2	1 145,9	367,2	363,3	3,0	10,0
	IV	2 821,2	438,6	203,8	122,1	1 420,0	296,2	324,3	5,2	11,0
1977	I	2 863,9	365,8	222,7	130,4	1 478,7	239,3	409,5	5,6	11,8
	II	2 963,2	401,5	237,3	179,3	1 348,6	293,2	490,8	3,2	9,3
	III		403,1	246,2				569,6		11,3
1976	M	737,1	135,0	66,0	67,1	335,3	32,7	95,3	0,8	4,9
	J	786,9	125,4	62,0	24,3	382,4	111,2	79,1	0,5	1,9
	J	826,4	148,4	66,2	55,6	340,1	85,2	127,0	1,6	2,4
	A	873,2	132,9	71,9	65,5	376,4	112,9	108,2	0,8	4,6
	S	948,5	148,3	65,4	57,4	380,1	169,3	124,4	0,6	3,0
	O	903,7	140,3	64,9	44,7	415,1	129,9	103,7	2,1	3,1
	N	795,7	128,8	66,2	23,7	409,3	57,7	106,6	0,7	2,6
	D	944,0	129,0	74,2	53,7	456,3	107,0	116,0	2,4	5,5
1977	J	960,3	104,9	69,9	37,9	549,5	50,0	144,1	1,3	2,6
	F	928,1	130,2	67,5	46,7	487,3	61,6	127,8	2,3	4,7
	M	975,3	130,7	85,3	45,8	441,6	127,7	137,6	2,1	4,4
	A	988,1	123,1	81,8	62,4	512,9	82,1	122,7	1,2	2,0
	M	905,9	135,1	80,3	53,8	396,8	90,8	144,2	0,9	4,0
	J		143,5	75,1		439,0	122,6	223,6	1,1	3,3
	J		123,9	66,1		411,2	71,0	165,1	2,0	
	A		125,5	97,4		403,3		236,2	0,8	
	S		153,5					167,8		
extra (EUR 9)										
1975	III	1 189,3	178,8	124,1	304,6	264,5	107,1	158,6	0,3	51,2
	IV	1 318,8	210,0	128,2	330,8	301,0	134,4	163,6	0,3	50,5
1976	I	1 173,6	168,0	123,7	288,7	277,2	113,0	152,5	0,6	49,9
	II	1 323,8	219,9	148,2	337,0	293,5	90,9	168,8	0,2	65,4
	III	1 533,5	286,8	180,4	362,4	329,2	117,9	193,8	0,6	62,2
	IV	1 715,3	344,4	157,7	358,1	354,4	135,9	288,2	0,3	76,3
1977	I	1 682,7	226,3	153,1	374,3	388,9	143,6	325,1	0,7	70,9
	II	1 794,3	264,8	225,8	415,3	371,5	149,5	304,2	0,7	62,4
	III		272,0	177,6				354,1		58,7
1976	M	406,5	70,5	40,1	100,1	86,7	27,0	60,3	0,1	21,7
	J	487,6	77,7	60,5	118,8	98,8	43,9	61,1	0,1	26,7
	J	477,7	89,6	59,1	124,4	105,9	25,9	56,7	0,3	16,0
	A	486,9	83,7	57,2	114,9	104,2	38,4	62,0	0,1	26,3
	S	565,8	113,8	62,8	121,0	120,2	54,1	73,8	0,2	19,9
	O	505,7	73,9	45,2	116,5	116,2	52,0	83,4	0,1	18,3
	N	537,3	89,2	53,4	109,1	113,7	30,7	115,7	0,1	25,5
	D	575,8	98,0	59,2	132,5	125,2	53,1	76,5	0,1	31,2
1977	J	489,8	61,3	55,6	78,6	140,8	35,6	95,0	0,0	22,9
	F	566,9	79,8	50,7	144,9	120,1	39,8	102,9	0,4	28,3
	M	625,3	85,2	46,9	150,6	127,9	68,0	127,2	0,3	19,3
	A	616,7	84,6	83,6	129,5	126,3	58,3	107,2	0,3	26,9
	M	564,9	87,4	87,5	128,8	106,4	34,2	104,2	0,2	16,3
	J		93,0	54,6		139,0	55,5	92,9	0,3	19,2
	J		86,1	53,6		139,7	45,3	105,6	0,2	
	A		89,5	68,7		126,3		88,4	0,2	
	S		96,5					160,7		

1) Les chiffres mensuels ne comprennent pas les données confidentielles.

import

value in Mio EUA

Period Période	EUR 9	Deutsch- land	France	Italia 1)	Nederland	Belg.-Lux.	United Kingdom	Ireland	Danmark		
2,4: RAW MATERIALS											
intra (EUR 9)											
1975	III	1 223,3	319,0	175,2	255,7	147,3	199,6	94,2	13,1	19,2	
	IV	1 535,7	389,1	228,6	337,2	181,5	249,3	110,6	14,8	24,6	
1976	I	1 735,1	444,9	263,4	385,6	179,9	272,9	142,3	17,9	28,2	
	II	1 836,3	471,7	257,4	438,3	193,7	297,3	134,0	18,8	25,1	
	III	1 648,2	444,5	225,4	371,7	186,8	245,0	129,7	17,1	28,0	
	IV	1 992,2	514,5	277,6	454,5	233,8	303,8	150,6	21,7	35,7	
1977	I	2 143,0	569,1	306,5	428,3	201,1	312,7	249,3	38,9	37,1	
	II	2 052,6	541,1	274,9	437,9	213,2	316,6	201,1	38,2	29,5	
	III		480,4	233,5				173,4		31,4	
1976	M	625,6	162,1	84,8	163,2	67,5	90,8	42,8	6,2	8,2	
	J	587,0	143,5	88,9	135,8	64,5	96,0	44,8	5,8	7,7	
	J	537,0	145,9	77,9	141,9	58,1	64,3	38,1	5,7	5,2	
	A	473,8	131,5	58,0	89,3	58,4	77,8	42,1	5,8	11,1	
	S	631,4	167,1	92,6	140,8	70,0	91,7	51,1	5,8	12,4	
	O	659,0	173,4	92,1	156,1	79,0	93,8	46,7	6,7	11,3	
	N	646,4	166,5	88,0	153,8	72,2	93,0	52,2	8,4	12,2	
	D	662,0	174,2	96,6	144,6	82,1	93,5	51,0	7,0	12,8	
	1977	J	628,2	155,8	92,9	122,1	53,1	95,1	86,6	10,9	11,6
		F	714,4	191,8	106,4	149,9	72,1	94,6	72,8	14,2	12,5
M		795,2	221,4	107,2	156,6	75,9	115,5	90,9	13,8	13,9	
A		682,5	174,5	92,2	155,9	75,0	97,6	65,0	12,2	10,3	
M		686,7	185,9	87,1	153,1	64,5	96,2	76,8	13,7	9,5	
J			180,8	95,5		73,8	108,5	61,9	12,4	10,7	
J			146,7	73,2		59,9	63,7	69,1	11,0		
A			148,0	63,5		76,2		51,8	10,2		
S			184,7					54,8			
extra (EUR 9)											
1975	III	3 936,7	1 112,0	622,4	661,6	326,7	272,9	846,4	20,4	74,3	
	IV	4 357,9	1 220,9	697,3	767,3	367,8	305,8	862,8	18,8	117,2	
1976	I	4 928,6	1 285,2	852,1	795,1	472,7	329,1	1 014,6	26,6	153,4	
	II	5 496,8	1 448,0	960,8	901,0	444,4	441,3	1 148,5	29,2	123,6	
	III	5 604,6	1 569,0	861,9	871,3	468,2	412,4	1 270,6	35,4	116,0	
	IV	6 108,4	1 705,2	995,3	1 074,6	557,2	420,7	1 185,5	31,4	138,6	
1977	I	5 867,4	1 535,0	970,2	996,0	557,2	387,6	1 222,8	23,8	174,7	
	II	6 125,1	1 652,4	1 080,3	1 044,9	630,7	396,1	1 151,9	23,4	145,4	
	III		1 547,6	884,4				1 178,7		117,8	
1976	M	1 707,7	452,9	295,2	289,1	142,9	126,5	349,7	12,3	39,3	
	J	1 933,0	506,7	348,2	289,7	152,6	157,8	426,7	9,2	42,0	
	J	1 857,2	519,8	302,6	291,7	159,7	127,2	412,4	13,7	30,2	
	A	1 846,3	572,9	255,5	275,7	135,1	134,6	419,0	9,2	44,2	
	S	1 899,9	475,6	311,0	301,3	173,9	146,3	435,6	12,0	44,2	
	O	1 907,4	526,8	335,8	349,2	143,8	148,0	354,3	10,2	39,3	
	N	2 050,0	555,7	329,2	374,9	161,2	132,7	440,9	11,9	43,5	
	D	2 151,4	619,2	326,9	350,5	252,9	135,9	401,2	9,4	55,3	
	1977	J	1 907,8	466,9	332,9	285,9	189,9	126,9	435,7	8,0	61,5
		F	1 819,0	474,2	306,3	307,5	183,6	108,1	371,0	7,4	60,9
M		2 140,4	594,0	331,0	402,2	183,6	151,8	417,3	8,5	52,1	
A		1 855,8	488,3	321,1	332,6	188,6	123,4	348,9	8,1	45,0	
M		2 061,0	532,8	355,9	395,4	195,4	129,5	400,6	7,0	44,5	
J			632,2	403,1		246,9	137,9	404,7	8,3	54,8	
J			498,4	314,1		168,1	95,7	394,8	10,2		
A			533,7	260,0		190,8		402,4	6,8		
S			514,2					388,4			

1) The monthly figures do not include confidential data.

TAB. 7

ÉVOLUTION DU COMMERCE DE LA CE
par classes de produits

export

valeurs en Mio UCE

Period Période		EUR 9	Deutsch- land	France	Italia 1)	Nederland	Belg.-Lux.	United Kingdom	Ireland	Danmark	
2.4: MATIÈRES PREMIÈRES											
intra (EUR 9)											
1975	III	1 198,8	258,2	278,7	58,1	288,1	124,9	118,4	25,4	47,0	
	IV	1 572,3	334,0	361,4	88,5	357,7	179,1	160,9	27,2	63,5	
1976	I	1 810,7	359,1	440,0	83,9	432,2	194,6	173,7	25,9	101,3	
	II	1 843,7	384,8	492,0	95,3	374,0	213,2	176,5	30,2	77,7	
	III	1 612,1	351,7	390,4	96,3	351,2	173,7	155,4	29,1	64,4	
	IV	2 000,5	394,9	492,7	104,8	443,7	242,0	203,9	33,4	85,1	
1977	I	2 111,4	412,7	526,8	83,9	466,6	257,8	213,3	30,8	119,5	
	II	1 970,6	407,7	502,1	99,7	410,5	244,2	194,0	31,3	81,1	
	III		354,4	368,9				166,8		62,7	
1976	M	615,1	130,1	159,5	37,4	124,0	74,2	58,2	10,5	21,4	
	J	589,5	125,4	161,3	27,4	112,1	69,4	61,7	9,0	23,2	
	J	506,3	112,6	138,0	30,7	84,5	58,1	55,4	10,4	16,6	
	A	468,4	104,5	96,0	29,2	118,1	47,0	46,3	8,6	18,7	
	S	631,8	134,5	162,6	36,8	138,2	68,4	55,0	10,2	26,1	
	O	671,4	138,5	170,2	29,7	136,0	86,1	75,4	10,4	25,1	
	N	635,4	124,7	164,7	37,9	139,4	75,3	56,6	11,4	25,5	
	D	664,5	132,0	155,9	37,2	146,0	79,8	70,8	11,5	31,2	
	1977	J	632,4	120,5	160,2	26,6	145,2	71,7	64,1	9,6	34,5
		F	703,6	137,4	173,0	29,6	159,4	78,8	67,2	10,3	47,9
M		771,6	154,8	193,6	27,7	162,0	107,0	82,2	10,9	33,4	
A		667,9	139,6	170,2	29,1	143,6	79,8	67,8	11,2	26,7	
M		646,1	133,4	166,4	33,7	139,4	76,5	61,7	9,7	25,4	
J			134,7	165,5		127,5	87,7	63,8	10,3	25,7	
J			110,3	125,9		104,0	64,0	54,9	10,8		
A			111,1	92,4		140,7		52,2	11,4		
S			132,3					65,2			
extra (EUR 9)											
1975	III	604,1	163,3	105,1	59,7	106,1	31,4	96,6	6,4	35,6	
	IV	701,5	191,3	129,1	66,0	103,5	42,5	111,1	6,8	51,2	
1976	I	778,3	209,0	142,3	66,4	113,5	47,0	132,5	4,6	63,1	
	II	779,6	219,0	136,3	69,5	100,6	51,7	136,2	5,0	61,2	
	III	761,3	215,4	124,0	66,5	134,4	43,4	125,8	6,6	45,2	
	IV	971,3	313,6	150,9	74,4	159,8	66,0	140,9	3,5	62,2	
1977	I	997,2	253,4	170,2	62,0	161,3	66,6	195,4	4,2	84,1	
	II	979,9	272,7	172,2	82,8	145,8	68,4	163,7	5,3	68,9	
	III		261,2	138,1				151,4		46,5	
1976	M	251,3	70,5	43,2	26,0	31,2	17,5	42,6	1,0	19,2	
	J	263,6	73,1	48,4	22,2	32,6	18,8	49,5	2,9	16,0	
	J	236,9	70,5	45,1	20,7	28,7	14,2	44,1	2,6	10,9	
	A	248,8	66,5	34,6	24,1	52,3	10,9	41,8	1,7	17,0	
	S	276,2	78,7	45,9	21,6	53,7	18,1	41,1	2,2	14,9	
	O	295,7	87,6	46,3	22,0	58,4	20,8	42,0	1,2	17,3	
	N	286,5	80,7	46,5	24,5	49,3	17,3	49,4	1,5	17,4	
	D	326,1	85,6	57,2	27,9	51,7	27,9	49,5	1,2	25,1	
	1977	J	294,4	73,6	51,4	18,9	51,7	19,7	57,6	1,7	19,8
		F	324,3	79,4	55,8	19,6	50,2	20,9	66,4	1,2	30,9
M		373,6	100,4	63,0	23,4	59,4	25,9	71,4	1,3	28,8	
A		329,8	91,4	57,1	25,0	54,9	21,6	52,2	1,9	25,6	
M		330,5	92,1	58,5	28,0	49,9	22,1	58,7	1,3	19,8	
J			89,3	56,5		41,1	24,7	53,8	2,1	18,6	
J			88,2	47,7		42,8	17,7	51,9	1,4		
A			93,1	41,3		68,7		49,8	3,0		
S			79,7					52,2			

1) Les chiffres mensuels ne comprennent pas les données confidentielles.

import

value in Mio EUA

Period Période	EUR 9	Deutsch- land	France	Italia 1)	Nederland	Belg.-Lux.	United Kingdom	Ireland	Danmark	
7: MACHINERY AND TRANSPORT EQUIPMENT										
intra (EUR 9)										
1975	III	7 665,1	1 563,5	1 493,9	984,8	1 088,1	1 184,6	929,9	121,4	299,0
	IV	9 516,8	1 861,5	1 974,8	1 170,4	1 346,2	1 509,6	1 040,3	153,5	460,5
1976	I	9 655,1	1 917,3	2 110,3	1 130,5	1 268,0	1 516,7	1 111,1	172,9	428,3
	II	11 262,4	2 330,6	2 410,8	1 290,9	1 415,2	1 722,0	1 426,5	182,6	483,9
	III	9 862,9	2 099,7	2 008,0	1 155,9	1 353,3	1 479,7	1 180,9	151,7	433,8
	IV	12 407,5	2 489,1	2 562,8	1 463,5	1 844,1	1 997,7	1 367,8	178,0	504,5
1977	I	12 029,4	2 480,4	2 336,9	1 278,0	1 726,5	1 898,8	1 642,7	233,0	433,0
	II	12 537,8	2 627,8	2 427,3	1 504,4	1 762,7	1 912,2	1 623,1	243,9	436,4
	III		2 475,7	2 082,2				1 705,4		424,1
1976	M	3 657,2	726,8	815,6	479,1	466,6	539,8	424,3	60,8	144,2
	J	3 812,1	791,5	776,8	425,6	463,9	531,1	598,0	57,8	167,5
	J	3 451,2	742,5	747,4	459,2	438,9	447,9	435,2	58,3	121,9
	A	2 774,4	635,1	520,3	296,9	399,1	365,5	336,8	47,0	173,7
	S	3 564,5	721,4	765,7	399,3	505,1	571,9	418,1	48,6	134,3
	O	3 936,2	805,6	816,9	426,6	621,2	599,1	452,7	55,5	158,7
	N	3 864,2	780,5	797,6	484,8	509,8	605,7	454,9	67,1	163,8
	D	4 390,8	906,4	928,2	552,1	688,0	628,3	456,2	55,4	176,4
1977	J	3 513,7	738,5	672,2	399,9	446,4	545,6	509,3	70,6	131,1
	F	3 818,4	775,6	774,7	375,7	613,2	586,1	481,5	77,0	134,5
	M	4 635,2	966,3	889,9	502,1	667,0	707,7	652,4	85,5	164,3
	A	4 092,9	896,1	777,7	513,5	576,5	608,1	512,1	74,2	134,9
	M	4 145,6	866,5	788,3	526,2	554,0	595,7	576,1	90,5	148,2
	J		865,9	860,9		632,8	659,6	534,8	79,5	149,3
	J		900,7	707,6		485,3	410,0	604,1	78,6	
	A		644,2	587,5		568,2		469,3	77,9	
	S		929,7					637,7		
extra (EUR 9)										
1975	III	3 842,0	951,0	651,2	435,9	326,6	246,4	972,0	40,7	218,4
	IV	4 709,9	1 137,3	832,1	448,5	484,2	366,6	1 066,7	54,1	320,5
1976	I	4 709,7	1 139,3	1 005,4	399,0	373,4	290,3	1 150,2	58,8	293,4
	II	5 290,7	1 283,6	1 109,6	479,8	429,8	336,4	1 254,3	60,8	336,4
	III	5 231,8	1 274,2	989,3	434,9	439,5	302,8	1 424,8	79,8	286,4
	IV	6 084,2	1 635,9	1 178,9	584,7	510,9	376,6	1 347,7	69,2	380,3
1977	I	5 743,3	1 438,7	1 211,4	475,8	563,5	371,2	1 290,2	75,5	317,0
	II	6 595,8	1 617,1	1 196,1	549,9	584,3	406,2	1 836,0	80,8	325,4
	III		1 611,8	1 014,2				1 327,9		351,8
1976	M	1 695,4	420,5	345,1	173,0	151,2	102,1	384,1	21,2	98,2
	J	1 768,3	446,3	378,6	134,0	137,0	111,6	411,8	20,4	128,6
	J	1 925,2	438,7	337,6	176,7	147,0	95,2	623,2	23,3	83,3
	A	1 549,6	401,9	323,5	111,2	128,6	85,5	376,3	23,0	99,6
	S	1 742,9	433,6	336,9	146,5	164,6	108,4	419,5	32,4	101,1
	O	1 903,8	501,9	368,0	158,7	155,8	112,7	480,0	23,2	103,4
	N	1 998,8	497,8	426,8	198,4	154,1	112,5	436,9	23,9	148,4
	D	2 151,9	640,1	378,1	227,6	201,2	133,9	431,8	22,2	117,1
1977	J	1 753,9	436,7	379,5	133,8	193,3	112,8	388,3	20,6	88,8
	F	1 788,8	453,5	364,3	163,8	167,8	117,6	401,1	27,8	92,9
	M	2 199,2	548,4	467,5	178,2	203,1	138,8	501,0	27,2	134,9
	A	1 951,3	506,7	410,2	165,9	184,1	130,6	423,9	29,5	100,4
	M	2 065,7	531,5	388,5	202,4	205,9	133,5	472,3	30,9	100,3
	J		579,8	397,3		194,5	136,2	938,6	20,5	124,1
	J		572,0	313,0		174,5	85,4	486,6	33,1	
	A		478,1	347,7		173,5		385,6	20,5	
	S		562,0					454,7		

1) The monthly figures do not include confidential data.

TAB. 7

ÉVOLUTION DU COMMERCE DE LA CE
par classes de produits

export

valeurs en Mio UCE

Period Période	EUR 9	Deutsch- land	France	Italia 1)	Nederland	Belg.-Lux.	United Kingdom	Ireland	Danmark	
7: MACHINES ET MATÉRIEL DE TRANSPORT										
intra (EUR 9)										
1975	III	7 758,5	2 880,5	1 346,4	879,3	675,3	833,8	932,5	54,1	156,6
	IV	9 513,3	3 415,2	1 718,1	1 056,0	891,2	1 052,3	1 120,9	55,9	203,8
1976	I	9 990,1	3 745,4	1 853,9	965,9	771,6	1 220,1	1 205,1	61,6	166,4
	II	11 456,9	4 262,7	2 110,3	1 174,7	913,4	1 404,7	1 289,6	62,8	238,6
	III	10 181,1	4 059,5	1 541,9	1 180,2	815,1	1 126,4	1 138,9	81,5	237,7
	IV	12 629,9	4 764,7	2 193,8	1 306,6	1 250,4	1 522,3	1 278,2	87,9	226,0
1977	I	12 335,4	4 752,3	2 210,1	1 208,0	983,7	1 462,2	1 415,4	84,9	219,0
	II	12 754,3	4 721,3	2 305,7	1 397,9	981,6	1 505,7	1 527,9	105,2	209,0
	III		4 292,2	1 851,3				1 436,3		166,2
1976	M	3 834,8	1 439,4	679,9	424,2	288,8	428,5	428,6	22,2	123,1
	J	3 898,6	1 439,1	733,7	423,2	290,6	481,2	445,9	21,2	63,6
	J	3 573,9	1 296,9	657,5	478,0	245,2	333,6	424,3	37,0	101,4
	A	2 721,9	1 229,9	303,4	264,1	211,8	287,3	336,0	17,0	72,4
	S	3 884,5	1 535,3	615,3	446,3	311,1	490,6	394,2	26,7	65,1
	O	3 966,6	1 526,8	706,2	410,7	354,8	491,2	386,0	28,7	62,1
	N	4 140,2	1 533,7	689,6	451,5	434,3	457,9	445,1	29,2	98,8
	D	4 376,5	1 708,8	778,5	444,4	360,1	534,0	454,2	28,3	68,2
1977	J	3 659,8	1 406,6	673,0	350,8	326,9	415,8	405,3	24,6	56,9
	F	3 858,3	1 479,2	729,1	370,5	303,0	447,8	436,9	27,2	64,7
	M	4 809,7	1 866,6	808,1	486,3	353,1	592,2	573,5	33,0	96,9
	A	4 145,0	1 488,7	796,7	450,9	341,2	481,2	468,3	31,8	86,2
	M	4 230,5	1 596,3	714,1	467,6	321,8	479,9	558,2	37,0	55,7
	J		1 637,1	794,6		319,6	512,1	504,0	36,6	69,3
	J		1 346,0	669,2			272,7	388,4	486,2	69,5
	A		1 244,6	411,0			255,3		441,7	33,9
	S		1 695,3					511,4		
extra (EUR 9)										
1975	III	12 727,3	5 259,6	2 082,1	1 571,9	505,3	397,8	2 612,8	22,5	275,2
	IV	14 713,2	6 048,6	2 542,2	1 801,3	662,8	480,7	2 761,3	25,1	391,1
1976	I	14 262,0	5 806,1	2 597,6	1 461,3	584,5	463,8	2 996,0	24,5	328,2
	II	15 440,9	6 310,1	2 971,1	1 686,5	666,2	496,0	2 945,1	31,2	334,7
	III	15 079,4	6 571,7	2 591,9	1 649,7	889,5	416,9	2 634,9	26,7	298,1
	IV	17 514,3	7 879,0	2 825,5	2 016,1	1 045,5	578,5	2 733,5	32,4	403,8
1977	I	16 442,9	7 031,9	2 892,8	1 768,7	825,8	536,0	2 943,1	29,9	414,7
	II	17 444,8	7 361,8	3 012,7	2 099,8	767,0	571,1	3 214,4	37,3	380,6
	III		7 274,7	2 739,3				3 396,7		312,5
1976	M	5 139,6	2 131,0	970,1	583,5	224,3	175,8	929,9	12,6	112,4
	J	5 325,9	2 076,9	1 078,7	587,6	224,1	151,1	1 068,6	9,6	129,2
	J	5 455,8	2 209,7	1 015,4	702,2	372,1	118,7	939,6	10,1	88,0
	A	4 552,7	1 937,5	826,3	431,4	206,7	151,3	894,1	7,2	98,3
	S	5 145,1	2 426,3	776,9	517,1	309,7	139,0	845,1	9,6	121,3
	O	5 466,4	2 527,7	841,0	619,5	309,9	175,4	858,0	8,9	126,1
	N	5 541,7	2 394,8	894,5	650,7	395,0	162,2	910,2	11,0	123,2
	D	6 527,7	2 916,5	1 094,5	745,9	372,7	232,1	989,6	12,0	164,5
1977	J	5 045,8	2 106,9	894,6	532,5	253,1	162,6	943,6	7,3	145,1
	F	5 182,5	2 218,1	954,3	550,9	254,8	178,8	886,8	10,4	128,4
	M	6 216,7	2 706,9	1 044,0	688,6	311,3	191,0	1 112,8	12,2	149,9
	A	5 408,4	2 332,3	891,0	619,8	242,1	171,2	986,4	12,1	153,5
	M	5 847,6	2 418,2	966,5	741,9	262,7	171,2	1 169,2	11,4	106,5
	J		2 613,8	1 154,9		268,6	213,8	1 062,9	14,0	134,2
	J		2 386,2	971,7		266,7	162,4	1 289,0	13,2	
	A		2 398,3	786,5		248,1		1 093,0	7,4	
	S		2 487,5					1 008,7		

1) Les chiffres mensuels ne comprennent pas les données confidentielles.

import

value in Mio EUA

Period Période	EUR 9	Deutsch- land	France	Italia 1)	Nederland	Belg.-Lux.	United Kingdom	Ireland	Danmark		
5,6,8: OTHER INDUSTRIAL PRODUCTS											
intra (EUR 9)											
1975	III	11 839,9	3 154,3	2 332,5	1 067,4	1 859,3	1 665,0	1 169,7	227,8	363,8	
	IV	13 932,4	3 556,5	2 933,0	1 310,0	2 196,1	1 929,1	1 282,3	278,1	447,2	
1976	I	15 277,5	3 820,6	3 359,7	1 388,4	2 292,9	2 137,5	1 468,5	300,9	509,0	
	II	16 658,1	4 114,0	3 750,1	1 613,9	2 508,6	2 360,4	1 469,9	295,7	545,4	
	III	15 585,1	4 080,4	3 239,2	1 442,1	2 478,7	2 103,6	1 433,4	278,0	529,7	
	IV	18 487,5	4 577,6	3 853,2	1 854,5	2 997,9	2 584,7	1 666,7	329,5	623,4	
1977	I	18 549,3	4 667,1	3 973,8	1 720,3	2 610,2	2 680,2	1 912,0	381,1	604,6	
	II	18 797,6	4 611,9	3 938,0	1 818,9	2 748,5	2 770,1	1 968,5	374,8	566,7	
	III		4 576,2	3 271,1				1 983,2		551,3	
1976	M	5 435,0	1 328,1	1 222,8	596,3	808,2	724,1	479,4	103,3	172,8	
	J	5 552,6	1 372,3	1 268,5	536,3	843,6	763,3	498,9	90,5	179,2	
	J	5 224,2	1 420,2	1 181,1	530,4	768,3	580,1	496,1	97,5	150,5	
	A	4 512,1	1 225,2	797,7	351,9	793,2	653,3	421,8	84,7	184,3	
	S	5 786,7	1 434,9	1 296,6	560,9	917,8	754,2	529,4	98,3	194,7	
	O	6 165,7	1 586,6	1 309,7	585,3	995,5	847,5	528,6	105,3	207,2	
	N	6 043,9	1 528,4	1 259,4	616,7	938,7	787,6	576,9	125,4	210,6	
	D	6 055,6	1 480,7	1 270,6	652,5	1 054,6	741,4	555,3	95,2	205,4	
	1977	J	5 398,4	1 356,4	1 179,1	526,2	680,4	788,9	586,6	107,8	173,1
		F	5 978,0	1 517,5	1 291,7	531,1	915,1	797,2	602,9	126,0	196,6
M		7 083,2	1 793,2	1 503,0	662,0	1 014,8	1 005,1	724,7	147,4	233,0	
A		6 155,4	1 499,8	1 266,4	640,5	927,1	865,8	641,7	120,7	193,4	
M		6 159,0	1 513,2	1 271,5	614,9	884,0	879,6	675,7	133,5	186,6	
J			1 599,5	1 399,9		938,3	908,5	655,0	120,5	186,4	
J			1 578,8	1 173,7		786,4	631,2	728,9	120,9		
A			1 433,4	821,5		898,3		593,0	123,5		
S			1 562,0					663,3			
extra (EUR 9)											
1975	III	7 745,2	2 271,1	1 034,2	674,1	534,8	483,3	2 306,0	50,9	390,7	
	IV	8 564,8	2 459,0	1 224,7	752,9	607,5	588,6	2 410,5	61,5	460,2	
1976	I	9 494,7	2 765,7	1 395,8	806,4	731,6	669,7	2 555,7	67,7	502,1	
	II	10 674,1	3 120,9	1 589,1	970,9	791,1	795,9	2 791,2	76,9	538,1	
	III	10 574,2	3 304,3	1 426,2	910,9	812,1	803,4	2 718,2	80,1	519,0	
	IV	11 537,8	3 528,2	1 625,7	1 108,7	940,2	839,2	2 820,9	84,7	590,2	
1977	I	11 878,7	3 697,4	1 754,3	1 024,7	949,9	863,8	2 890,7	83,2	614,7	
	II	12 171,5	3 466,9	1 884,8	1 133,6	932,8	951,5	3 197,4	83,7	520,8	
	III		3 647,2	1 542,6				2 736,7		480,2	
1976	M	3 446,1	1 019,7	530,8	345,9	259,2	263,1	833,1	26,3	168,0	
	J	3 653,9	1 057,2	552,2	326,1	263,7	272,0	972,2	24,9	185,6	
	J	3 504,3	1 081,0	519,3	287,6	274,3	253,4	926,9	24,9	137,1	
	A	3 354,4	1 088,4	384,4	274,9	249,5	267,8	881,5	28,7	179,4	
	S	3 790,1	1 135,8	534,5	344,7	288,6	278,7	975,4	26,6	205,9	
	O	3 870,0	1 222,1	535,0	342,0	296,8	288,1	953,3	27,8	205,0	
	N	3 824,4	1 165,5	554,5	360,3	273,8	271,1	967,1	29,9	202,3	
	D	3 858,7	1 150,5	531,7	406,4	370,9	263,7	926,0	26,5	183,1	
	1977	J	3 757,8	1 139,0	542,1	294,3	288,9	279,0	992,9	28,8	192,8
		F	3 793,1	1 187,8	561,7	343,6	307,3	272,1	902,6	26,1	191,9
M		4 331,4	1 370,6	650,5	386,7	353,8	309,2	999,7	28,1	232,8	
A		4 026,5	1 169,0	598,9	396,5	312,5	296,6	1 060,1	27,2	165,7	
M		3 982,4	1 107,3	601,7	395,3	296,3	294,6	1 090,3	29,0	168,0	
J			1 190,4	683,9		324,4	355,6	1 060,7	27,2	188,1	
J			1 211,1	527,1		274,8	259,8	952,9	25,7		
A			1 195,5	444,4		317,7		772,5	23,0		
S			1 239,6					1 022,0			

1) The monthly figures do not include confidential data.

TAB. 7

ÉVOLUTION DU COMMERCE DE LA CE
par classes de produits

export

valeurs en Mio UCE

Period Période	EUR 9	Deutsch- land	France	Italia 1)	Nederland	Belg.-Lux.	United Kingdom	Ireland	Danmark	
5,6,8: AUTRES PRODUITS INDUSTRIELS										
intra (EUR 9)										
1975	III	11 923,2	3 286,8	1 856,0	1 733,5	1 726,1	1 991,7	1 055,3	134,7	139,1
	IV	14 082,1	3 787,6	2 107,0	1 903,8	2 042,4	2 516,0	1 401,3	161,7	162,4
1976	I	15 424,3	4 388,3	2 335,2	1 913,8	2 232,5	2 724,9	1 482,4	171,2	176,0
	II	16 691,6	4 618,1	2 529,4	2 022,8	2 386,2	3 074,0	1 671,7	188,6	200,8
	III	15 743,8	4 494,3	2 184,7	2 242,9	2 176,4	2 730,3	1 550,9	177,9	186,5
	IV	18 514,2	5 073,4	2 688,9	2 459,3	2 673,9	3 373,0	1 804,4	225,4	215,9
1977	I	18 644,2	5 200,7	2 869,5	2 387,7	2 544,3	3 280,2	1 909,1	228,0	224,7
	II	18 770,3	5 062,1	2 847,6	2 564,3	2 494,0	3 281,9	2 056,6	244,2	219,6
	III		4 673,9	2 483,9				1 899,2		224,8
1976	M	5 541,4	1 537,8	813,1	752,6	765,4	985,6	558,8	65,4	62,8
	J	5 573,3	1 515,1	874,5	656,2	753,9	1 048,1	592,6	63,6	69,4
	J	5 304,1	1 487,8	820,0	843,2	615,3	889,6	538,6	65,0	44,7
	A	4 454,4	1 315,0	552,8	610,5	659,1	756,5	458,7	42,6	59,1
	S	5 897,8	1 693,0	838,5	778,1	791,0	1 093,3	567,6	71,0	65,4
	O	6 222,4	1 752,5	909,3	843,3	813,1	1 192,4	567,3	74,6	69,9
	N	6 009,5	1 674,4	872,1	803,5	847,2	1 041,4	628,1	75,5	67,3
	D	6 024,4	1 652,7	892,9	812,5	817,8	1 121,1	597,8	71,1	58,5
1977	J	5 583,1	1 549,7	870,6	711,7	793,4	984,7	542,4	69,3	61,3
	F	5 862,0	1 638,6	949,3	729,0	826,5	990,3	583,7	76,9	67,7
	M	7 169,1	2 012,5	1 049,7	939,7	924,4	1 299,5	784,1	81,7	77,4
	A	6 110,6	1 672,5	930,1	832,1	840,3	1 047,4	646,2	78,3	63,7
	M	6 176,5	1 682,6	906,2	838,0	813,4	1 050,8	731,2	88,9	65,3
	J		1 707,2	1 011,1		840,8	1 175,1	682,9	76,9	71,4
	J		1 496,6	901,4		647,8	884,8	642,9	84,6	
	A		1 453,4	642,1		761,4		536,9	59,3	
	S		1 717,4					721,1		
extra (EUR 9)										
1975	III	11 615,2	3 848,5	1 881,9	1 781,9	633,8	765,5	2 352,8	45,9	304,9
	IV	12 855,7	4 106,6	2 182,3	1 805,7	756,4	929,1	2 669,7	49,5	356,2
1976	I	12 643,5	4 136,5	2 142,7	1 605,3	772,7	872,4	2 706,8	55,7	351,5
	II	14 205,5	4 585,2	2 430,5	1 866,2	901,9	1 027,6	2 913,2	65,8	415,1
	III	14 644,7	5 063,7	2 188,4	2 082,0	913,2	1 032,9	2 896,1	66,7	401,6
	IV	16 340,1	5 390,9	2 747,4	2 366,7	1 093,0	1 214,0	2 989,9	72,0	466,2
1977	I	15 876,4	5 106,5	2 646,2	2 202,3	924,6	1 218,8	3 248,2	80,0	449,9
	II	17 383,8	5 350,1	2 941,4	2 560,7	999,4	1 325,6	3 685,7	85,7	435,3
	III		5 536,6	2 672,5				3 545,8		429,7
1976	M	4 758,9	1 562,4	803,3	669,5	308,7	326,2	933,6	23,9	131,1
	J	4 849,1	1 506,6	844,8	612,3	316,9	376,5	1 026,7	20,0	145,2
	J	5 022,6	1 698,5	838,6	776,9	292,6	330,1	964,3	23,1	98,5
	A	4 612,2	1 604,9	622,0	663,1	321,4	291,0	952,1	17,8	140,0
	S	5 022,5	1 760,8	747,2	632,2	299,3	407,1	997,6	25,7	152,7
	O	5 319,7	1 767,8	899,6	751,7	313,8	444,8	954,2	24,0	163,9
	N	5 315,8	1 782,0	855,7	767,8	390,0	330,7	1 011,6	24,5	153,4
	D	5 726,4	1 852,0	962,8	847,2	391,7	450,0	1 061,4	23,0	138,3
1977	J	4 743,9	1 526,3	785,2	628,4	284,7	379,4	1 000,6	18,5	120,8
	F	5 023,9	1 592,5	837,3	704,8	297,7	383,4	1 036,1	31,0	141,1
	M	6 081,5	1 987,7	1 023,7	856,8	341,7	450,5	1 212,8	30,6	177,7
	A	5 526,9	1 759,9	916,1	797,0	332,1	422,5	1 140,5	27,4	131,3
	M	5 851,2	1 811,9	987,9	247,7	326,7	409,5	1 299,6	30,8	137,1
	J		1 779,8	1 036,8		341,6	480,4	1 250,1	27,2	154,1
	J		1 859,4	1 010,4		341,8	396,0	1 145,5	30,2	
	A		1 835,9	795,1		374,0		1 151,2	33,4	
	S		1 841,8					1 252,4		

1) Les chiffres mensuels ne comprennent pas les données confidentielles.

import

value in Mio EUA

Period Période		EUR 9	Deutsch- land	France	Italia 1)	Nederland	Belg.-Lux.	United Kingdom	Ireland	Danmark	
5: CHEMICALS											
intra (EUR 9)											
1975	III	2 873,5	708,4	536,2	401,0	368,2	406,1	288,4	61,3	103,9	
	IV	3 534,0	852,1	713,2	498,6	453,5	486,9	328,3	79,5	121,9	
1976	I	3 907,4	898,5	803,3	545,9	506,0	493,8	427,7	93,7	138,5	
	II	4 324,3	1 022,1	883,4	607,5	565,4	574,7	433,8	85,4	152,0	
	III	3 964,5	1 004,9	731,0	527,1	539,5	500,2	448,9	73,8	139,2	
	IV	4 611,1	1 096,7	893,3	666,3	637,3	604,3	459,5	92,1	161,6	
1977	I	4 811,7	1 145,8	992,0	631,9	584,5	594,8	574,6	118,9	169,1	
	II	4 802,5	1 125,6	913,5	643,5	638,5	647,5	554,9	108,4	170,6	
	III		1 055,4	746,1				598,2		143,6	
1976	M	1 416,3	332,7	287,1	237,7	179,5	160,8	139,7	30,4	48,5	
	J	1 453,5	349,4	304,8	203,4	190,2	170,0	161,5	24,3	49,9	
	J	1 324,1	348,0	267,1	191,9	164,4	134,1	156,3	26,2	36,2	
	A	1 152,5	309,3	184,2	126,9	181,6	144,4	132,0	23,2	51,1	
	S	1 444,0	347,3	289,8	209,0	191,9	165,1	162,9	25,6	52,3	
	O	1 475,0	374,2	288,8	213,6	196,2	176,6	144,8	27,7	53,2	
	N	1 504,4	367,1	309,9	215,7	198,8	168,3	154,9	34,8	54,9	
	D	1 545,5	356,0	292,0	237,0	241,4	170,9	165,8	28,3	54,1	
	1977	J	1 440,0	330,3	310,6	197,9	166,2	178,9	175,4	33,5	47,1
		F	1 537,7	381,4	309,6	195,4	198,1	174,3	185,0	39,6	54,4
		M	1 802,3	434,0	371,8	237,7	220,2	210,5	214,4	45,7	67,9
		A	1 575,2	364,2	295,8	232,7	215,3	185,1	185,0	36,5	60,5
		M	1 577,0	383,6	298,2	215,7	213,8	187,5	184,2	38,3	55,8
J			377,9	319,4		209,9	198,9	187,5	33,6	54,4	
J			356,6	259,3		193,8	137,3	206,1	31,2		
A		347,9	193,3		196,1		199,6	32,3			
S		349,7					193,1				
extra (EUR 9)											
1975	III	1 278,1	310,7	216,0	162,9	118,5	82,6	307,4	8,1	71,9	
	IV	1 453,0	338,6	268,6	175,1	137,7	102,7	336,5	13,7	80,2	
1976	I	1 615,8	372,1	317,2	194,1	165,1	126,1	334,0	16,3	91,0	
	II	1 789,4	430,5	364,6	208,7	181,6	137,8	358,9	15,6	91,6	
	III	1 761,7	465,3	319,1	190,9	178,6	125,0	388,7	15,8	78,3	
	IV	1 868,9	490,8	345,1	234,5	193,1	130,7	358,5	18,9	97,3	
1977	I	1 914,0	505,0	383,3	208,5	185,5	132,6	367,5	20,1	111,4	
	II	2 026,9	487,5	476,0	230,6	216,0	147,7	360,8	22,7	85,6	
	III		512,1	378,3				355,3		76,5	
1976	M	578,1	128,6	130,7	78,8	59,5	40,1	107,5	6,2	26,6	
	J	610,7	141,7	127,5	70,1	59,5	45,5	132,1	4,5	29,9	
	J	611,3	157,6	135,0	61,4	66,5	40,9	124,2	4,6	21,1	
	A	558,5	162,0	92,2	57,6	46,8	41,7	123,9	6,0	28,4	
	S	593,3	145,7	95,3	71,5	65,1	39,7	140,0	5,5	30,4	
	O	601,6	157,4	120,3	70,6	58,8	39,9	118,9	5,8	30,0	
	N	603,3	156,5	112,9	74,4	60,1	38,0	122,3	6,2	32,9	
	D	665,7	177,6	112,7	89,5	74,6	49,0	119,7	6,7	35,9	
	1977	J	594,4	162,8	112,6	61,7	57,0	42,9	116,6	6,5	34,6
F		607,4	156,9	125,1	66,8	60,3	38,6	115,9	6,8	37,0	
M		714,6	185,6	145,6	79,8	68,2	49,8	135,7	6,6	43,2	
A		667,0	186,6	138,6	75,4	71,5	42,2	117,1	7,6	28,0	
M		655,6	156,6	155,1	72,8	68,1	47,2	119,1	7,5	29,1	
J			144,2	182,2		76,6	57,1	125,0	7,3	30,6	
J			186,0	128,5		54,2	44,8	120,9	6,2		
A			170,2	128,1		66,0		112,8	6,5		
S		155,9					120,2				

1) The monthly figures do not include confidential data.

TAB. 7

ÉVOLUTION DU COMMERCE DE LA CE
par classes de produits

export

valeurs en Mio UCE

Period Période	EUR 9	Deutsch- land	France	Italia 1)	Nederland	Belg.-Lux.	United Kingdom	Ireland	Danmark	
5: PRODUITS CHIMIQUES										
intra (EUR 9)										
1975	III	2 811,0	790,4	426,8	177,1	618,1	451,6	291,6	22,4	32,9
	IV	3 493,1	987,4	515,4	230,4	773,1	551,4	366,5	33,9	35,0
1976	I	3 908,2	1 201,4	552,5	217,1	839,5	592,8	431,9	31,7	41,3
	II	4 272,1	1 275,6	603,6	277,5	916,2	660,9	453,3	40,5	44,5
	III	3 944,4	1 164,1	539,5	264,3	832,8	637,2	427,0	37,1	42,3
	IV	4 510,0	1 325,1	626,8	296,7	975,8	726,8	465,0	51,3	42,5
1977	I	4 754,6	1 446,2	686,3	272,8	988,6	728,7	529,2	48,3	54,6
	II	4 676,8	1 382,5	684,1	301,8	931,6	729,5	541,5	59,7	46,2
	III		1 202,5	624,0				518,9		49,4
1976	M	1 395,4	430,4	202,8	99,9	280,8	204,4	150,2	14,2	12,8
	J	1 429,1	427,9	207,1	88,8	285,6	228,8	161,0	14,1	15,7
	J	1 306,5	388,8	199,7	92,2	245,2	203,9	152,9	12,2	11,7
	A	1 178,7	348,1	151,2	82,5	249,5	193,7	131,5	8,6	13,6
	S	1 401,1	427,4	193,8	83,0	282,7	235,6	148,3	16,3	14,0
	O	1 485,5	444,7	221,0	98,1	290,7	255,7	144,8	16,7	13,8
	N	1 430,2	431,7	197,7	91,8	304,2	217,7	158,0	15,8	13,3
	D	1 503,0	449,1	206,2	106,8	294,1	253,2	164,5	17,4	11,8
1977	J	1 441,9	440,5	207,9	77,5	315,7	218,7	150,0	14,9	16,7
	F	1 514,1	455,9	230,8	80,6	322,4	225,3	167,1	16,3	15,7
	M	1 786,6	549,8	247,7	107,9	350,5	283,6	212,8	17,0	17,4
	A	1 519,7	457,2	220,4	97,2	313,2	236,7	162,1	19,4	13,5
	M	1 550,3	458,8	217,4	101,0	306,1	234,7	194,9	23,7	13,9
	J		466,5	246,2		312,4	256,2	186,0	16,6	14,6
	J		393,9	213,0		258,1	217,7	175,2	22,7	
	A		369,9	173,2		270,4		152,5	14,1	
	S		436,3					194,2		
extra (EUR 9)										
1975	III	3 123,0	1 133,1	475,2	332,8	307,3	178,0	603,1	16,1	77,3
	IV	3 450,3	1 279,1	517,6	340,4	355,7	208,3	644,7	17,9	86,6
1976	I	3 728,1	1 403,7	565,2	309,4	377,8	217,9	741,7	21,8	90,5
	II	4 219,7	1 553,1	654,5	390,3	430,2	255,4	800,2	30,9	105,1
	III	4 235,2	1 637,8	594,8	400,9	433,0	244,4	791,4	29,9	102,9
	IV	4 536,6	1 650,3	807,6	409,2	502,2	264,8	776,4	25,9	100,2
1977	I	4 628,2	1 714,7	750,9	408,3	471,6	277,2	858,7	32,3	114,5
	II	4 932,1	1 772,5	791,5	463,6	471,0	320,9	961,3	35,4	116,0
	III		1 779,3	721,6				1 018,1		102,9
1976	M	1 417,2	532,2	214,6	145,6	151,5	74,4	254,7	11,9	32,3
	J	1 426,7	513,7	227,6	119,4	145,3	94,2	280,4	8,1	38,0
	J	1 432,0	560,1	221,9	134,4	139,6	73,2	261,6	8,9	32,2
	A	1 394,3	529,5	178,5	134,4	156,8	82,2	268,1	9,1	35,7
	S	1 405,0	548,1	198,9	119,8	136,5	87,7	267,1	11,8	35,1
	O	1 496,0	532,3	302,9	126,1	143,1	89,0	257,3	9,0	36,2
	N	1 455,1	542,6	228,2	134,3	173,4	73,1	260,0	8,9	34,6
	D	1 589,7	575,8	263,2	148,8	186,2	102,1	271,6	8,3	33,6
1977	J	1 386,7	522,6	215,6	111,3	150,7	85,6	261,6	6,8	32,4
	F	1 454,5	538,6	243,3	129,2	148,6	87,3	260,4	11,7	35,4
	M	1 774,9	653,5	292,0	155,1	172,3	103,7	337,3	13,8	47,2
	A	1 595,3	588,3	251,2	145,3	163,8	104,5	298,7	10,8	32,9
	M	1 660,0	595,7	268,2	152,4	149,4	98,3	344,9	13,2	38,0
	J		588,9	272,0		157,9	117,6	319,1	11,4	44,3
	J		593,5	244,7		137,8	82,4	355,8	12,0	
	A		611,5	232,4		174,0		316,0	10,4	
	S		573,9					347,7		

1) Les chiffres mensuels ne comprennent pas les données confidentielles.

import

value in Mio EUA

Period Période		EUR 9	Deutsch- land	France	Italia 1)	Nederland	Belg.-Lux.	United Kingdom	Ireland	Danmark	
6: MANUFACTURED GOODS CLASSIFIED BY MATERIAL											
intra (EUR 9)											
1975	III	5 835,3	1 516,0	1 199,2	493,6	934,8	801,0	598,4	108,0	184,5	
	IV	7 011,8	1 765,0	1 545,3	620,3	1 102,1	983,0	635,0	127,7	233,5	
1976	I	7 636,6	1 883,2	1 787,9	652,1	1 119,3	1 096,4	696,2	136,0	265,5	
	II	8 664,9	2 158,8	2 075,5	789,8	1 267,2	1 254,3	689,4	139,1	290,7	
	III	7 795,0	2 017,1	1 729,2	721,1	1 206,0	1 052,8	655,7	133,7	279,3	
	IV	9 471,7	2 334,6	2 056,3	945,8	1 502,8	1 324,4	813,8	158,8	335,2	
1977	I	9 193,4	2 303,6	2 044,2	875,3	1 237,8	1 363,2	895,6	174,2	299,5	
	II	9 762,0	2 400,1	2 155,8	929,8	1 372,7	1 486,9	961,0	174,8	281,0	
	III		2 195,4	1 677,5				932,4		271,5	
1976	M	2 842,6	700,7	685,5	280,6	410,1	402,7	221,7	48,2	93,0	
	J	2 910,3	722,6	701,1	265,9	438,3	422,9	217,6	44,8	97,3	
	J	2 660,0	712,0	649,8	267,4	385,8	292,2	222,9	47,9	81,9	
	A	2 202,8	591,6	397,6	175,2	376,7	336,9	190,9	39,8	94,1	
	S	2 924,2	713,4	703,5	279,1	445,6	384,7	249,3	47,0	101,6	
	O	3 135,7	791,8	702,8	292,6	488,4	449,9	251,9	49,6	108,9	
	N	3 120,2	790,9	661,1	322,2	465,8	423,5	282,6	62,1	112,1	
	D	3 138,4	756,4	687,1	331,0	542,7	394,7	269,8	45,3	111,3	
	1977	J	2 725,9	688,2	600,0	269,4	329,0	419,1	279,0	51,3	89,9
		F	2 946,1	727,6	670,5	279,5	436,1	398,0	279,8	57,7	96,8
M		3 479,6	887,8	773,7	326,5	472,7	505,4	337,0	65,2	111,3	
A		3 136,3	777,1	681,9	320,1	439,6	462,5	317,0	54,3	89,9	
M		3 247,2	795,5	700,0	316,2	442,6	500,8	337,2	62,0	92,8	
J			834,2	773,5		490,9	496,7	307,8	58,5	97,1	
J			767,3	617,8		359,0	317,2	357,4	58,5		
A S			653,9 772,2	386,2		404,2		255,8 317,1	57,8		
extra (EUR 9)											
1975	III	4 276,6	1 124,2	522,5	400,9	216,1	313,8	1 457,9	32,0	209,2	
	IV	4 710,8	1 198,9	613,8	447,3	254,0	396,2	1 514,0	35,2	251,4	
1976	I	5 209,9	1 366,4	695,9	481,4	323,1	436,9	1 602,7	37,5	265,8	
	II	6 016,0	1 611,6	776,3	604,0	346,3	539,2	1 798,2	42,7	297,7	
	III	5 828,1	1 647,3	691,6	570,9	339,6	555,3	1 688,5	46,9	288,0	
	IV	6 449,5	1 772,5	799,8	687,2	425,1	582,3	1 805,2	49,1	328,3	
1977	I	6 510,4	1 833,1	845,7	656,9	421,0	583,4	1 794,8	49,1	326,4	
	II	6 912,1	1 807,5	868,5	711,4	389,6	660,8	2 135,0	46,1	293,2	
	III		1 761,4	691,6				1 726,6		246,2	
1976	M	1 924,6	543,5	253,1	207,2	112,0	184,3	517,5	13,6	93,5	
	J	2 081,1	559,0	275,8	205,4	120,0	187,2	610,4	14,6	108,6	
	J	1 922,1	542,4	246,4	174,3	113,6	175,6	580,7	14,8	74,2	
	A	1 882,1	557,1	176,1	175,1	111,3	185,3	560,1	17,3	99,8	
	S	2 089,3	547,8	275,5	218,8	114,7	195,2	609,5	14,7	113,0	
	O	2 147,3	604,4	255,2	206,7	131,4	206,1	614,4	16,1	113,1	
	N	2 145,2	597,1	281,9	229,9	115,5	189,2	603,0	17,4	111,2	
	D	2 164,5	579,6	260,4	250,6	179,0	176,8	602,2	15,1	100,9	
1977	J	2 112,6	576,2	269,4	188,9	135,5	190,2	627,8	17,4	107,2	
	F	2 091,1	594,5	269,6	225,1	137,3	187,0	565,5	15,1	97,0	
	M	2 306,3	662,5	306,7	242,8	148,4	204,4	603,9	16,5	121,2	
	A	2 286,6	585,4	284,0	252,8	128,2	209,8	724,6	14,8	87,1	
	M	2 271,2	580,1	276,0	257,0	126,7	203,2	719,1	16,0	93,0	
	J		642,2	308,4		135,0	245,3	701,3	15,2	111,5	
	J		595,8	243,9		120,8	177,6	614,1	14,0		
	A S		569,8 594,6	172,6		131,2		452,1 668,6	11,4		

1) The monthly figures do not include confidential data.

export

valeurs en Mio UCE

Period Période		EUR 9	Deutsch- land	France	Italia 1)	Nederland	Belg.-Lux.	United Kingdom	Ireland	Danmark	
6: ARTICLES MANUFACTURÉS CLASSÉS PAR MATIÈRES											
intra (EUR 9)											
1975	III	5 977,9	1 727,2	945,7	718,7	755,8	1 197,9	519,1	64,3	49,1	
	IV	7 157,6	1 943,8	1 126,8	830,2	862,8	1 538,8	720,0	74,6	60,5	
1976	I	7 783,4	2 213,5	1 226,7	780,0	978,3	1 696,3	743,6	80,2	64,8	
	II	8 760,3	2 371,3	1 402,4	940,3	1 034,7	1 960,6	886,2	86,5	78,2	
	III	7 917,9	2 274,6	1 154,7	922,7	939,8	1 675,8	798,4	82,8	69,0	
	IV	9 576,9	2 576,7	1 532,0	1 072,5	1 146,9	2 104,3	951,1	107,2	86,2	
1977	I	9 345,5	2 527,9	1 554,5	966,5	1 083,7	2 028,5	987,0	108,8	88,6	
	II	9 775,3	2 558,2	1 577,8	1 187,5	1 107,2	2 046,7	1 088,6	113,1	96,3	
	III		2 263,2	1 250,5				942,6		89,8	
1976	M	2 938,3	785,6	452,3	363,7	346,6	637,3	298,2	30,1	24,6	
	J	2 945,2	781,2	488,5	300,1	330,2	669,3	319,9	29,6	26,4	
	J	2 708,8	765,1	432,7	361,3	266,6	563,1	272,5	30,8	16,6	
	A	2 166,9	648,7	281,1	229,4	291,6	446,3	227,0	19,8	23,0	
	S	3 036,8	861,3	456,4	330,2	346,1	681,1	303,5	32,5	25,6	
	O	3 200,2	883,1	494,8	356,2	358,0	740,8	302,7	35,2	29,4	
	N	3 156,1	851,8	508,5	360,9	371,8	659,1	339,6	36,4	28,1	
	D	3 131,5	846,2	513,4	355,4	365,9	693,4	299,6	33,4	24,0	
	J	2 838,5	764,3	485,4	295,1	333,4	615,9	287,0	33,3	24,0	
	F	2 893,9	783,2	506,8	287,8	356,0	606,1	290,0	36,7	27,4	
1977	M	3 604,7	980,5	562,4	383,1	394,3	803,1	410,3	38,8	32,2	
	A	3 149,7	834,1	515,3	372,2	362,3	645,2	354,9	36,1	29,5	
	M	3 228,2	845,1	517,6	400,1	363,9	659,5	371,4	41,3	29,2	
	J		879,4	544,6		381,4	738,6	364,3	35,7	32,2	
	J		733,3	467,2		275,4	536,2	334,6	34,2		
	A		697,2	317,6		339,8		245,3	26,4		
	S		829,2					361,0			
extra (EUR 9)											
1975	III	6 021,9	1 975,5	989,7	968,3	234,9	514,0	1 202,8	18,6	118,2	
	IV	6 706,8	2 039,1	1 205,5	938,9	278,4	631,4	1 454,7	19,6	139,2	
1976	I	6 225,4	1 937,5	1 104,0	794,3	275,7	566,9	1 395,4	21,4	130,1	
	II	7 055,2	2 163,9	1 240,7	936,7	347,5	681,1	1 502,9	21,2	161,3	
	III	7 197,8	2 387,8	1 114,0	1 015,3	354,9	687,2	1 474,4	21,9	142,3	
	IV	8 175,7	2 612,2	1 384,1	1 146,6	428,5	849,5	1 549,7	28,4	176,7	
1977	I	7 810,5	2 346,1	1 350,2	1 072,8	313,0	821,8	1 714,1	30,2	162,3	
	II	8 850,1	2 524,7	1 555,7	1 297,5	386,5	884,8	2 007,7	29,9	163,3	
	III		2 585,1	1 360,6				1 736,6		153,6	
1976	M	2 357,1	748,3	406,5	327,2	111,7	224,2	477,8	7,1	54,5	
	J	2 420,5	707,0	434,1	306,7	130,4	251,8	525,4	7,1	58,1	
	J	2 441,5	777,2	422,6	371,3	111,6	225,2	491,0	8,1	34,5	
	A	2 240,4	765,1	310,0	329,4	126,9	180,0	471,5	5,4	52,1	
	S	2 540,1	846,5	391,8	319,9	116,4	279,2	520,1	8,5	57,7	
	O	2 636,9	858,3	420,5	357,5	124,3	318,1	485,2	9,2	63,9	
	N	2 680,3	879,0	448,1	375,1	161,6	222,9	524,0	9,2	60,4	
	D	2 874,8	881,7	502,2	414,0	144,2	303,6	565,6	9,3	54,3	
	1977	J	2 350,4	695,5	408,5	305,7	92,3	256,1	538,5	7,6	46,2
		F	2 496,8	724,4	419,8	356,9	102,8	260,4	566,0	13,1	53,3
M		2 965,7	926,3	521,8	410,5	117,9	303,6	610,2	9,5	65,9	
A		2 769,6	816,2	473,8	402,6	122,1	279,9	612,4	10,3	52,3	
M		3 017,9	866,1	537,2	443,8	130,5	272,9	704,4	10,2	53,0	
J			843,4	544,3		134,1	320,6	693,7	9,5	60,6	
J			882,6	517,5		157,9	280,1	538,3	9,8		
A			849,5	414,0		151,0		563,3	16,6		
S			853,4					635,7			

1) Les chiffres mensuels ne comprennent pas les données confidentielles.

import

value in Mio EUA

Period Période		EUR 9	Deutsch- land	France	Italia ¹⁾	Nederland	Belg.-Lux.	United Kingdom	Ireland	Danmark	
8: MISCELLANEOUS MANUFACTURED ARTICLES											
intra (EUR 9)											
1975	III	3 131,1	929,9	597,1	172,9	556,3	458,0	282,9	58,5	75,4	
	IV	3 386,5	939,4	674,5	191,2	640,6	459,3	318,9	70,8	91,8	
1976	I	3 733,5	1 038,9	768,6	190,4	667,7	547,4	344,5	71,1	104,9	
	II	3 669,0	933,1	791,2	216,6	675,9	531,4	346,8	71,3	102,7	
	III	3 825,6	1 058,4	779,0	193,9	733,3	550,6	328,8	70,4	111,2	
	IV	4 404,7	1 146,3	903,7	242,4	857,8	656,0	393,4	78,6	126,5	
1977	I	4 544,2	1 217,8	937,6	213,1	787,8	722,2	441,7	88,1	136,0	
	II	4 233,0	1 086,2	868,8	245,7	737,3	635,6	452,7	91,6	115,1	
	III		1 325,4	847,5				452,7		136,1	
1976	M	1 176,0	294,7	250,2	78,0	218,7	160,6	118,0	24,7	31,3	
	J	1 188,8	300,3	262,6	67,0	215,1	170,4	119,9	21,4	32,1	
	J	1 240,1	360,1	264,2	71,1	218,1	153,8	116,9	23,4	32,4	
	A	1 156,8	324,4	216,0	49,8	234,9	172,1	98,9	21,7	39,1	
	S	1 418,6	374,1	303,2	72,8	280,3	204,4	117,2	25,6	40,8	
	O	1 554,9	420,6	318,1	79,2	310,9	221,1	131,8	28,1	45,1	
	N	1 419,3	370,4	288,4	78,8	274,2	195,8	139,4	28,6	43,6	
	D	1 371,7	368,3	291,5	84,4	270,5	175,8	119,6	21,6	40,0	
	J	1 232,6	337,9	168,5	58,9	185,2	190,9	132,1	23,0	36,1	
	F	1 494,2	408,5	311,6	56,2	280,9	224,9	138,1	28,7	45,3	
1977	M	1 801,4	471,4	357,6	97,8	321,8	289,2	173,3	36,4	53,8	
	A	1 443,9	364,5	288,7	87,7	272,2	218,1	139,6	30,0	43,0	
	M	1 334,8	334,1	273,3	82,9	227,7	191,4	154,3	33,2	38,0	
	J		387,4	306,9		237,5	213,0	159,6	28,5	34,8	
	J		454,8	296,5		233,7	176,8	165,4	31,2		
	A		431,6	242,0		298,0		137,5	33,3		
	S		440,0					153,1			
extra (EUR 9)											
1975	III	2 190,6	836,2	295,7	110,3	200,3	86,9	540,7	10,9	109,7	
	IV	2 401,0	921,4	342,3	130,5	215,9	89,7	560,0	12,6	128,6	
1976	I	2 669,0	1 027,2	382,7	130,9	243,5	106,7	619,0	13,8	145,2	
	II	2 868,7	1 078,8	448,3	158,1	263,2	118,9	634,0	18,5	148,8	
	III	2 984,5	1 191,8	415,5	149,2	293,8	123,1	641,0	17,5	152,6	
	IV	3 219,5	1 264,9	480,8	187,1	322,0	126,2	657,3	16,7	164,5	
1977	I	3 454,3	1 359,2	525,2	159,3	343,3	147,8	728,5	14,1	176,9	
	II	3 232,4	1 172,0	540,2	191,6	327,1	143,0	701,6	14,9	142,0	
	III		1 373,6	472,7				654,8		157,5	
1976	M	943,4	347,5	147,0	59,8	87,7	38,7	208,2	6,5	47,9	
	J	962,1	356,5	148,9	50,6	84,1	39,3	229,8	5,8	47,2	
	J	971,0	381,0	137,9	51,8	94,2	37,0	221,9	5,5	41,7	
	A	913,7	369,3	116,1	42,2	91,3	40,7	197,5	5,3	51,2	
	S	1 107,5	442,3	163,7	54,4	108,8	43,7	225,8	6,4	62,4	
	O	1 121,1	460,3	159,5	64,8	106,6	42,1	220,0	5,9	61,9	
	N	1 075,8	411,9	159,6	56,0	98,3	43,8	241,7	6,3	58,1	
	D	1 028,5	393,4	158,6	66,3	117,3	38,0	204,0	4,6	46,3	
	1977	J	1 050,8	400,3	160,0	43,6	96,5	45,9	248,5	4,9	51,0
		F	1 094,6	436,4	167,0	51,6	109,8	46,5	221,2	4,2	58,0
M		1 310,4	522,5	198,2	64,0	137,2	55,1	260,1	5,0	68,4	
A		1 072,9	397,1	176,2	68,3	112,8	44,6	218,3	4,8	50,7	
M		1 055,7	370,5	170,6	65,5	101,5	44,1	252,1	5,5	45,8	
J			403,9	193,3		112,7	53,1	234,4	4,6	46,0	
J			429,3	154,7		99,8	37,4	217,9	5,6		
A			455,4	143,7		120,5		207,6	5,1		
S			489,1					233,2			

¹⁾ The monthly figures do not include confidential data.

TAB. 7

ÉVOLUTION DU COMMERCE DE LA CE
par classes de produits

export

valeurs en Mio UCE

Period Période		EUR 9	Deutsch- land	France	Italia ¹⁾	Nederland	Belg.-Lux.	United Kingdom	Ireland	Danmark
8: ARTICLES MANUFACTURÉS DIVERS										
intra (EUR 9)										
1975	III	3 134,3	769,1	483,5	837,6	352,1	342,2	244,6	48,0	57,1
	IV	3 431,4	856,4	464,8	843,3	406,5	425,7	314,8	53,1	66,8
1976	I	3 732,7	973,4	555,9	916,7	414,6	435,8	307,0	59,2	69,9
	II	3 659,3	971,2	523,4	805,0	435,3	452,6	332,2	61,6	78,0
	III	3 881,5	1 055,6	490,5	1 055,8	403,7	417,3	325,5	57,9	75,2
	IV	4 426,7	1 171,6	530,1	1 089,8	551,1	541,9	388,2	66,8	87,2
1977	I	4 544,1	1 226,6	628,6	1 148,5	472,0	523,0	392,9	71,0	81,5
	II	4 318,2	1 121,4	585,8	1 075,1	455,2	505,7	426,5	71,4	77,1
	III		1 208,1	609,4				437,7		85,6
1976	M	1 207,7	321,8	157,9	289,1	137,9	144,0	110,5	21,1	25,5
	J	1 199,0	306,0	179,0	267,3	138,0	150,0	111,7	19,9	27,2
	J	1 288,8	333,9	187,5	389,7	103,6	122,6	113,2	22,0	16,4
	A	1 108,8	318,2	120,5	298,5	118,1	116,4	100,2	14,2	22,6
	S	1 459,9	404,2	188,3	364,9	162,1	176,6	115,8	22,2	25,8
	O	1 536,7	424,7	193,5	389,1	164,3	195,9	119,8	22,6	26,8
	N	1 423,3	391,0	165,9	350,8	171,2	164,6	130,4	23,3	25,9
	D	1 389,9	357,5	173,3	349,9	157,8	174,6	133,6	20,4	22,8
1977	J	1 302,6	344,9	177,3	339,0	144,2	150,1	105,4	21,1	20,6
	F	1 454,0	399,5	211,7	360,6	148,2	158,9	126,6	24,0	24,6
	M	1 777,7	482,2	239,6	448,7	179,6	212,8	161,1	25,9	27,9
	A	1 441,3	381,2	194,4	362,6	164,8	165,6	129,2	22,9	20,7
	M	1 398,0	378,8	171,2	337,0	143,5	156,6	164,8	23,9	22,2
	J		361,3	220,3		147,0	180,3	132,5	24,6	24,6
	J		369,4	221,2		114,3	131,0	133,0	27,7	
	A		386,4	151,3		151,2		139,1	18,8	
	S		451,9					165,9		
extra (EUR 9)										
1975	III	2 470,3	740,0	417,0	480,8	91,5	73,5	546,9	11,3	109,4
	IV	2 698,6	788,5	459,2	526,4	122,4	89,5	570,3	12,0	130,4
1976	I	2 690,1	795,3	473,4	501,6	119,2	87,6	569,7	12,5	130,8
	II	2 930,7	868,1	535,3	539,2	124,2	91,1	610,1	13,8	148,7
	III	3 211,7	1 038,0	479,6	665,8	125,3	101,3	630,2	14,9	156,5
	IV	3 645,7	1 128,4	555,6	810,8	162,3	117,7	663,8	17,8	189,3
1977	I	3 437,7	1 045,6	545,1	721,2	140,0	119,7	675,5	17,4	173,1
	II	3 601,6	1 052,9	594,2	799,6	141,9	119,9	716,6	20,4	156,0
	III		1 172,2	590,4				791,2		173,3
1976	M	984,6	282,0	182,3	196,7	45,5	27,6	201,1	4,9	44,4
	J	1 001,9	285,8	183,1	186,3	41,2	30,6	220,9	4,8	49,2
	J	1 149,1	361,1	194,1	271,2	41,4	31,7	211,6	6,1	31,8
	A	977,5	310,3	133,5	199,3	37,7	28,9	212,4	3,3	52,1
	S	1 077,4	366,1	156,5	192,4	46,4	40,2	210,4	5,5	59,8
	O	1 186,7	377,2	176,2	268,1	46,4	37,7	211,7	5,8	63,8
	N	1 180,3	360,4	179,5	258,3	55,1	34,8	227,6	6,3	58,4
	D	1 261,9	394,5	197,4	284,4	61,3	44,3	224,2	5,3	50,4
1977	J	1 006,8	308,2	161,1	211,3	41,7	37,8	200,4	4,0	42,2
	F	1 072,6	329,6	174,1	218,7	46,3	35,7	209,7	6,1	52,4
	M	1 340,9	407,9	209,9	291,3	51,5	43,2	265,4	7,2	64,6
	A	1 162,0	355,4	191,2	249,1	46,2	38,2	229,5	6,3	46,1
	M	1 173,2	350,1	182,5	251,5	46,8	38,4	250,3	7,5	46,1
	J		347,5	220,5		49,5	42,3	237,3	6,4	49,1
	J		383,3	248,2		46,1	33,6	251,4	8,3	
	A		374,9	148,6		49,1		272,0	6,4	
	S		414,6					269,0		

1) Les chiffres mensuels ne comprennent pas les données confidentielles.

TRENDS IN TRADE
of the main non-EC countries

TAB. 9

value in Mio \$

Period Période	Greece Grèce		Turkey Turquie		Norway Norvège		Sweden Suède		Finland Finlande			
	World	EUR 9	Monde	EUR 9	World	EUR 9	Monde	EUR 9	World	EUR 9		
import												
1975	II	1 388,2	601,8	1 229,2	583,4	2 920,7	1 291,1	4 806,6	2 625,1	1 886,8	679,1	
	III	1 192,4	519,4	1 107,9	567,3	2 036,3	906,7	4 030,8	2 075,6	1 768,7	683,5	
	IV	1 447,2	581,2	1 152,5	557,6	2 419,9	1 005,8	4 357,7	2 178,7	1 870,5	683,0	
1976	I	1 221,6	545,5	1 211,7	565,8	2 667,9	1 095,7	4 826,8	2 261,1	1 664,7	608,7	
	II	1 366,6	525,6	1 078,5	491,8	2 595,9	1 170,3	4 607,6	2 353,2	1 610,1	585,1	
	III	1 521,9	588,7	1 344,1	612,5	2 563,8	1 222,3	4 493,7	2 222,6	1 943,6	674,5	
	IV	1 889,9	727,0	1 359,0	572,4	3 280,8	1 486,9	5 698,5	2 944,1	2 225,0	707,8	
1977	I	1 381,5	579,0	1 369,6	614,2	3 209,1	1 447,8	5 220,6	2 730,1	1 770,3	669,7	
	II			1 539,7	665,0	3 157,4	1 385,4	4 984,0	2 468,3	1 896,0	665,5	
1976	A	432,7	181,6	424,8	167,6	849,1	368,7	1 543,3	827,3	481,5	192,9	
	M	485,2	197,4	265,7	150,6	813,5	402,5	1 542,4	760,3	501,4	164,0	
	J	446,5	146,8	388,0	173,6	933,3	399,1	1 521,9	765,6	627,2	228,2	
	J	526,8	199,5	516,7	250,5	741,8	317,2	1 357,0	680,7	656,0	207,4	
	A	411,2	175,8	417,8	197,9	927,2	515,6	1 373,0	718,4	606,4	223,1	
	S	583,9	213,4	409,6	164,1	894,8	389,5	1 763,7	823,5	681,2	244,0	
	O	570,5	216,5	433,3	165,0	1 042,4	397,6	1 708,4	914,3	618,9	226,2	
	N	587,0	243,4	463,4	201,9	993,9	470,3	1 962,5	1 004,2	728,1	234,4	
	D	732,4	267,1	462,3	205,5	1 244,5	619,0	2 027,6	1 025,6	878,0	247,2	
	1977	J	498,4	195,6	517,3	251,5	887,5	378,3	1 670,5	818,8	625,5	248,9
		F	428,2	187,7	397,5	179,1	990,8	446,5	1 612,1	849,9	516,4	181,2
		M	454,9	195,6	454,8	183,6	1 330,8	623,0	1 938,0	1 061,7	628,4	239,6
A		444,0	220,2	597,3	248,0	926,5	387,4	1 632,0	863,2	536,4	216,3	
M		593,2	253,1	366,5	183,1	1 029,8	469,9	1 715,4	823,6	593,0	211,1	
J				575,9	233,9	1 201,3	528,1	1 636,6	781,5	766,6	238,1	
J				422,7	186,0	1 249,8	624,2	1 278,7	654,3	606,6	192,1	
A				622,1	224,0	898,5	394,8			593,1	204,4	
export												
1975	II	502,6	255,4	283,7	119,5	1 715,7	871,8	4 672,2	2 009,8	1 325,8	448,4	
	III	557,7	301,5	354,5	155,5	1 441,1	738,2	3 730,1	1 704,2	1 195,7	441,7	
	IV	718,0	342,2	408,9	209,4	2 025,2	978,6	4 460,7	1 990,3	1 523,0	529,9	
1976	I	496,7	249,3	781,3	303,4	1 830,5	1 013,2	4 379,0	2 007,7	1 306,4	543,9	
	II	591,5	311,8	383,6	281,4	1 902,0	1 073,4	4 601,4	2 142,2	1 495,5	548,8	
	III	575,0	304,2	336,9	185,7	1 995,9	1 185,7	4 393,1	2 084,8	1 582,2	624,0	
	IV	873,5	403,3	458,4	272,3	2 198,4	1 214,1	5 073,8	2 376,8	1 960,0	705,0	
1977	I	588,2	277,3	491,9	250,0	2 010,9	1 223,2	4 754,3	2 272,7	2 354,9	701,6	
	II			391,7	173,5	2 176,4	1 199,9	4 896,4	2 220,7	1 685,3	659,0	
1976	A	195,6	90,3	153,6	77,9	566,7	321,4	1 408,4	692,2	377,6	135,7	
	M	195,1	102,6	115,1	136,3	640,4	376,5	1 493,7	692,1	557,8	170,6	
	J	199,5	110,6	114,9	67,2	694,9	375,5	1 699,3	757,9	560,1	242,5	
	J	187,3	95,6	123,4	62,5	779,6	481,6	1 254,4	637,7	581,6	226,7	
	A	177,7	98,7	90,7	48,1	564,1	345,0	1 384,2	648,9	452,3	194,3	
	S	210,0	109,9	122,8	75,1	652,2	359,1	1 754,5	798,2	548,3	203,0	
	O	241,1	114,2	107,0	66,2	684,3	381,3	1 623,4	764,8	622,6	237,3	
	N	249,3	124,6	142,0	89,3	685,6	404,3	1 763,7	839,9	644,2	214,1	
	D	383,1	164,5	209,4	116,8	828,5	428,5	1 686,7	772,1	693,2	253,6	
	1977	J	192,0	91,3	180,2	88,0	615,0	398,9	1 444,0	679,1	649,2	228,7
		F	188,1	89,4	155,5	78,5	675,0	413,7	1 532,7	737,0	500,4	205,0
		M	208,1	96,5	156,2	83,5	720,9	410,6	1 777,6	857,1	687,7	267,9
A		213,0	101,1	151,1	70,5	572,6	323,0	1 531,4	731,5	516,4	224,0	
M		179,8	84,0	115,3	49,1	561,8	274,3	1 634,6	752,8	546,7	208,8	
J				125,3	53,9	1 042,0	604,0	1 730,4	736,4	622,2	226,2	
J				103,0	50,1	732,8	309,3	1 162,6	554,2	706,7	245,2	
A				106,8	48,7	693,4	361,1			554,3	203,8	

TAB. 9

ÉVOLUTION DU COMMERCE
des principaux pays tiers

valeurs en Mio \$

Period Période	Switzerland Suisse		Austria Autriche		Portugal		Spain Espagne		Yugoslavia Yougoslavie			
	Monde	EUR 9	World	EUR 9	Monde	EUR 9	World	EUR 9	Monde	EUR 9		
import												
1975	II	3 469,7	2 294,0	2 422,3	1 517,5	1 076,1	437,5	4 533,4	1 488,6	2 084,8	838,3	
	III	3 014,8	2 034,9	2 160,0	1 355,5	858,2	337,6	3 621,0	1 282,8	1 837,7	708,7	
	IV	3 191,8	2 145,1	2 380,8	1 464,7	843,6	262,7	3 957,5	1 413,1	1 934,2	793,7	
1976	I	3 353,3	2 241,9	2 543,7	1 615,7	1 029,7	342,2	4 067,5	1 399,9	1 679,6	664,0	
	II	3 563,0	2 382,2	2 720,9	1 722,9	974,6	249,6	4 428,6	1 486,0	1 818,1	693,1	
	III	3 683,6	2 442,3	2 891,9	1 814,6	1 043,6	386,3	4 008,1	1 329,1	1 776,2	675,5	
	IV	4 170,3	2 754,0	3 360,0	2 144,7	1 173,4	453,8	4 723,0	1 584,3	2 097,5	844,5	
1977	I	4 116,2	2 717,2	3 234,2	2 080,4	1 059,6	512,9	4 206,1	1 518,6			
	II	4 313,4	2 842,2	3 361,4	2 117,2	1 249,5	511,9	5 043,8	1 724,0			
1976	A	1 162,1	783,7	901,7	570,7	286,9	120,5	1 371,8	445,0	574,9	202,3	
	M	1 155,2	778,1	926,2	581,9	373,8	132,5	1 608,1	533,6	529,6	206,8	
	J	1 245,7	823,4	893,0	570,3	313,9	117,1	1 448,7	507,4	713,6	284,0	
	J	1 208,1	794,8	935,3	599,7	369,7	110,9	1 412,6	484,6	546,5	197,0	
	A	1 146,5	745,2	927,6	573,5	347,8	140,4	1 430,2	446,0	612,4	242,2	
	S	1 329,0	902,3	1 029,0	641,4	326,1	135,0	1 165,3	398,5	617,3	236,3	
	O	1 356,1	912,1	1 055,1	670,0	360,8	148,2	1 378,2	466,1	641,3	265,3	
	N	1 371,2	900,7	1 181,0	760,9	443,8	139,8	1 541,1	510,0	590,1	219,4	
	D	1 443,0	941,2	1 123,9	713,8	368,8	165,8	1 803,7	608,2	866,1	359,8	
	J	1 230,7	794,4	1 002,9	633,7	385,0	171,2	1 134,9	393,9			
	F	1 309,2	884,6	1 035,8	658,5	262,3	145,1	1 574,4	580,8			
	M	1 576,3	1 038,2	1 195,5	788,2	412,3	196,6	1 496,8	543,9			
1977	A	1 369,0	912,9	1 078,8	698,1	373,3	161,9	1 558,5	532,7			
	M	1 392,0	931,9	1 095,6	715,5	431,8	162,0	1 833,0	619,5			
	J	1 552,4	997,4	1 187,0	703,6	444,4	188,0	1 652,3	571,8			
	J	1 452,9	978,2	1 235,6	846,6	386,8	167,6	1 281,8	484,6			
	A	1 451,1	926,9									
export												
1975	II	3 355,7	1 480,7	1 928,1	840,2	469,2	240,7	1 960,6	889,2	988,8	220,5	
	III	2 951,9	1 259,3	1 760,0	797,2	438,4	223,5	1 553,0	591,5	937,3	207,5	
	IV	3 487,0	1 480,0	1 946,9	857,4	461,3	235,9	2 183,2	989,4	1 150,8	265,1	
1976	I	3 323,8	1 551,4	1 832,2	891,6	470,1	217,0	2 254,1	1 072,9	1 080,5	284,4	
	II	3 708,4	1 697,2	2 036,1	958,9	438,3	231,3	1 853,2	879,1	1 364,2	363,9	
	III	3 520,9	1 551,3	2 156,5	991,4	423,1	208,7	2 045,4	896,0	1 105,6	311,5	
	IV	4 334,3	1 894,5	2 482,6	1 124,6	479,7	242,4	2 577,7	1 202,7	1 315,6	365,7	
1977	I	3 794,3	1 782,8	2 211,9	1 103,8	485,0	254,7	2 568,2	1 243,8			
	II	4 138,5	1 885,2	2 397,3	1 162,5	517,7	250,7	2 599,3	1 198,7			
1976	A	1 231,9	555,1	659,8	318,8	157,6	77,7	565,9	260,6	426,7	117,5	
	M	1 228,3	555,2	719,6	335,0	138,6	75,9	588,0	279,4	410,0	102,6	
	J	1 248,2	586,9	656,7	305,1	142,1	77,7	699,3	339,1	527,5	143,8	
	J	1 241,3	539,6	697,6	325,1	166,6	82,7	765,0	338,4	401,1	100,0	
	A	1 015,3	418,8	685,6	293,2	121,6	55,3	611,3	272,6	323,1	95,8	
	S	1 264,3	592,9	773,3	373,1	134,9	70,7	669,1	285,0	381,4	115,7	
	O	1 476,0	659,0	803,3	383,3	151,6	78,1	651,6	282,1	401,7	104,4	
	N	1 470,0	652,8	813,7	379,2	162,3	80,9	808,9	358,4	428,2	124,9	
	D	1 388,3	582,7	865,6	362,1	165,8	83,4	1 117,2	562,2	485,7	136,4	
	1977	J	1 091,5	519,2	581,1	298,6	158,7	79,6	747,8	374,0		
		F	1 263,9	588,1	714,8	355,0	148,8	80,2	899,2	413,2		
		M	1 438,9	675,5	916,0	450,2	177,5	94,9	921,2	456,6		
A		1 302,4	605,3	786,5	391,0	157,1	79,6	817,3	401,6			
M		1 342,5	617,0	790,6	383,5	184,2	87,8	996,0	456,7			
J		1 493,6	662,9	820,2	388,0	176,4	83,3	786,0	340,4			
1977	J	1 455,2	650,5	824,6	405,1	164,4	82,4	748,1	321,6			
	A	1 195,7	515,9									

TAB. 9

ÉVOLUTION DU COMMERCE
des principaux pays tiers

valeurs en Mio \$

Period Période	Israel Israël		Japan Japon		T'ai-wan Taiwan		Hong Kong		Australia Australie		
	Monde	EUR 9	World	EUR 9	Monde	EUR 9	World	EUR 9	Monde	EUR 9	
import											
fob											
1975	II	1 016,0	529,3	14 310,3	847,6	1 342,8	155,0	1 589,0	216,9	2 477,1	746,7
	III	947,9	411,5	14 108,8	828,5	1 504,1	172,9	1 751,8	214,6	2 526,5	739,2
	IV	1 078,5	476,1	14 983,5	846,7	1 740,6	208,5	1 939,3	240,5	2 496,3	675,6
1976	I	991,4	428,4	14 801,9	793,1	1 678,9	167,2	1 957,0	240,7	2 663,0	701,3
	II	1 085,6	462,5	15 883,3	864,3	1 832,5	155,0	2 217,5	270,6	2 694,4	692,9
	III	923,3	.	16 724,4	988,9	2 021,0	223,5	2 239,8	270,3	3 001,1	714,5
	IV	1 132,1	496,7	17 414,9	974,1	2 076,2	185,8	2 467,2	282,6	2 825,6	679,2
1977	I	1 085,9	490,7	17 300,7	947,1	1 820,7	161,1	2 398,8	304,5	3 037,0	763,8
	II	1 158,0	580,1	17 798,5	1 045,3			2 634,1	316,5	3 101,3	808,3
1976	A	326,6	147,8	5 119,7	262,5	620,1	53,0	706,5	83,6	809,8	215,6
	M	371,5	162,9	5 315,6	304,3	616,7	49,0	772,0	93,1	923,2	233,9
	J	379,4	151,8	5 448,0	297,5	595,7	53,0	739,0	93,9	961,4	243,4
	J	260,2	.	5 642,4	349,7	736,3	92,4	752,3	96,7	1 002,2	226,0
	A	328,8	140,1	5 476,5	327,2	670,4	74,4	716,7	85,6	1 064,1	274,2
	S	331,8	130,3	5 605,5	312,0	614,3	56,6	770,8	88,0	934,8	214,3
	O	369,9	169,8	5 668,8	300,3	601,9	49,2	817,8	93,5	941,3	212,2
	N	390,3	170,0	5 775,7	337,3	636,7	56,4	779,2	98,0	1 066,3	259,9
	D	365,3	156,9	5 970,4	336,5	837,7	80,2	870,2	91,1	818,0	207,1
1977	J	299,8	171,6	5 654,1	301,2	598,1	62,9	823,1	107,5	960,8	250,0
	F	395,9	167,8	5 256,5	313,7	532,2	43,3	727,2	98,8	1 001,1	255,8
	M	390,2	151,3	6 390,1	332,2	690,5	54,9	848,5	98,2	1 075,1	258,0
	A	395,9	167,8	5 747,4	327,7	710,0	70,7	892,8	111,4	979,7	245,2
	M	390,2	151,3	6 207,1	364,5			892,8	106,9	1 081,1	279,2
	J	371,9	261,0	5 844,1	353,2					1 040,5	283,9
	J	393,7	173,7	5 771,0	349,2						
export											
1975	II	483,3	215,3	13 687,7	1 429,8	1 247,2	170,7	1 407,4	361,6	3 156,4	498,2
	III	400,0	128,2	13 717,1	1 330,0	1 321,5	182,5	1 638,5	363,3	2 932,7	395,8
	IV	526,5	190,8	15 199,5	1 507,3	1 550,3	190,9	1 688,4	412,4	2 884,5	380,1
1976	I	614,1	246,1	14 402,8	1 481,0	1 740,0	222,8	1 802,7	446,7	2 941,7	483,2
	II	562,1	199,0	16 409,8	1 639,3	1 899,7	184,7	2 057,6	501,2	3 274,1	496,5
	III	539,1	165,4	17 448,1	1 950,3	2 254,4	242,0	2 297,5	493,6	3 688,4	575,7
	IV	699,9	286,8	19 037,7	2 171,7	2 261,5	297,1	2 368,3	584,4	3 214,8	506,1
1977	I	751,9	298,3	17 757,2	1 897,7	1 862,4	238,1	2 052,3	449,0	3 099,7	526,7
	II	722,9	274,0	19 653,9	2 169,3			2 193,8	455,6	3 317,1	524,2
1976	A	201,2	64,9	5 335,8	511,3	639,6	60,0	631,3	158,0	1 086,7	157,5
	M	185,1	66,3	5 343,3	513,0	612,7	60,0	704,5	179,0	990,5	144,0
	J	180,5	67,8	5 730,7	615,0	647,4	64,7	721,8	164,2	1 196,9	195,0
	J	188,0	54,3	5 932,4	653,6	813,0	85,8	760,4	168,0	1 231,3	189,3
	A	150,8	49,6	5 401,3	596,1	731,5	81,0	745,0	165,7	1 222,7	148,9
	S	196,9	61,5	6 114,4	700,6	709,8	75,2	792,1	159,9	1 234,4	237,5
	O	195,4	73,3	6 101,9	710,6	669,2	73,2	773,2	174,0	1 114,3	182,3
	N	284,6	109,0	5 623,8	626,4	706,4	93,4	759,7	172,1	1 196,5	202,8
	D	281,5	104,5	7 312,0	834,7	886,0	130,5	835,4	238,3	904,0	121,0
1977	J	.	.	4 740,5	466,1	627,6	75,8	758,5	170,6	1 063,4	184,1
	F	.	.	5 856,0	610,9	596,7	83,1	627,1	136,6	993,2	162,2
	M	265,8	105,5	7 160,7	820,7	638,1	79,2	666,7	141,8	1 043,1	180,4
	A	223,4	92,6	6 852,5	781,2	677,2	62,6	719,1	151,2	1 112,0	195,2
	M	223,4	92,6	6 131,7	665,7			808,0	162,6	1 120,7	182,8
	J	276,1	88,8	6 669,7	722,8					1 084,4	146,2
	J	259,1	79,7	7 262,2	931,1						

EXCHANGE RATES:
Member States of the EC
and the United States 1)

TAUX DE CONVERSION:
États membres de la CE
et États-Unis 1)

Period Période	Deutschland	France	Italia	Nederland	Belg.-Lux.	United Kingdom Ireland	Danmark	United States
	1 000 DM = ... EUA	1 000 FF = ... UCE	1 000 Lit = ... EUA	1 000 Fl = ... UCE	1 000 FB/Flux = ... EUA	1 000 £ = ... UCE	1 000 Dkr = ... EUA	1 000 \$ = ... UCE
1958	238,095	2,38095	1,600	263,158	20,044	2 800,000	144,778	1 000,000
1959		2,02550			20,016			
1960		202,550			20,000			
1961	247,827			274,092				
1962	250,000			276,243				
1963								
1964								
1966								
1967						2 744,855	143,395	
1968						2 400,000	133,333	
1969	253,902	193,230						
1970	273,224	180,044						
1971	274,299	173,246	1,545	273,411	19,659	2 333,270	128,988	954,417
1972	279,579	176,767	1,528	277,785	20,259	2 227,464	128,385	891,440
1973	305,209	182,891	1,396	291,670	20,920	1 990,759	134,844	811,866
1974	324,305	174,403	1,289	312,281	21,552	1 961,542	137,755	838,434
1975	327,934	187,997	1,235	318,989	21,945	1 785,631	140,397	805,951
1976	355,183	187,096	1,075	338,392	23,167	1 608,809	147,890	894,414
1976								
I	337,713	192,073	1,135	324,900	22,168	1 736,946	141,371	869,437
II	353,146	192,008	1,047	332,887	23,012	1 632,285	148,606	903,620
III	358,559	184,777	1,081	339,899	23,255	1 602,600	149,312	907,729
IV	372,864	180,005	1,041	356,823	24,344	1 483,259	152,757	897,868
1977								
I	372,941	179,464	1,012	356,968	24,303	1 530,770	151,656	893,152
II	375,381	179,001	1,000	358,972	24,511	1 523,854	147,425	886,376
III	378,893	178,817	0,991	356,822	24,545	1 518,605	144,399	874,753
1976								
J	329,790	191,834	1,222	321,393	21,851	1 741,317	139,372	858,701
F	337,440	193,176	1,127	324,398	22,088	1 750,440	140,672	863,625
M	345,537	191,340	1,072	328,616	22,538	1 721,458	143,876	884,705
A	353,652	192,024	1,020	333,871	23,030	1 658,424	148,489	897,384
M	352,458	191,909	1,053	332,327	23,039	1 633,904	148,836	902,820
J	353,331	192,081	1,072	332,533	22,970	1 606,728	148,505	910,415
J	354,065	188,066	1,089	334,047	22,957	1 628,060	147,884	911,494
A	359,194	182,880	1,085	339,410	23,283	1 619,171	149,361	908,364
S	362,520	183,674	1,070	346,466	23,517	1 562,888	150,717	903,359
O	371,224	180,852	1,055	354,138	24,187	1 479,332	152,890	902,380
N	373,424	180,376	1,041	357,482	24,355	1 474,000	152,534	900,536
D	373,907	178,835	1,028	358,703	24,484	1 496,630	152,842	891,393
1977								
J	373,072	179,458	1,015	356,622	24,301	1 528,047	151,489	891,711
F	372,439	179,813	1,015	356,488	24,268	1 531,220	151,286	895,335
M	373,260	179,167	1,007	357,705	24,335	1 532,872	152,131	892,586
A	374,521	178,979	1,002	359,531	24,454	1 527,791	148,611	888,628
M	375,504	178,784	0,999	360,447	24,527	1 521,855	147,415	885,355
J	376,022	179,208	1,000	357,165	24,545	1 522,193	146,476	885,308
J	380,928	179,328	0,986	356,586	24,507	1 499,621	145,892	870,678
A	377,869	178,716	0,992	357,221	24,592	1 522,355	145,177	874,638
S	378,033	178,475	0,995	356,631	24,532	1 531,579	142,214	878,426
O	380,266	178,356	0,984	355,679	24,455	1 533,601	141,688	866,236
1976								
J	329,790	191,834	1,222	321,393	21,851	1 741,317	139,372	858,701
J-F	333,478	192,486	1,173	322,852	21,966	1 745,755	140,003	861,097
J-M	337,713	192,073	1,135	324,900	22,168	1 736,946	141,371	869,437
J-A	341,376	192,061	1,105	326,911	22,367	1 717,584	142,939	875,933
J-M	343,454	192,033	1,094	327,948	22,493	1 701,508	144,002	880,980
J-J	345,010	192,041	1,091	328,716	22,572	1 684,679	144,752	885,787
J-J	346,344	191,479	1,090	329,509	22,627	1 675,895	145,218	889,545
J-A	347,975	190,340	1,090	330,772	22,711	1 668,547	145,751	891,949
J-S	349,599	189,531	1,087	332,516	22,801	1 655,520	146,312	893,248
J-O	351,637	188,617	1,084	334,549	22,932	1 636,035	146,944	894,142
J-N	353,504	187,899	1,080	336,503	23,049	1 619,845	147,435	894,718
J-D	355,183	187,096	1,075	338,392	23,167	1 608,809	147,890	894,414
1977								
J	373,072	179,458	1,015	356,622	24,301	1 528,047	151,489	891,711
J-F	372,763	179,631	1,015	356,557	24,285	1 529,595	151,390	893,479
J-M	372,941	179,464	1,012	356,968	24,303	1 530,770	151,656	893,152
J-A	373,301	179,353	1,010	357,553	24,337	1 530,088	150,977	892,116
J-M	373,710	179,247	1,008	358,111	24,373	1 528,547	150,294	890,853
J-J	374,118	179,240	1,006	357,944	24,403	1 527,417	149,596	889,862
J-J	375,090	179,252	1,003	357,748	24,417	1 523,663	149,044	887,264
J-A	375,468	179,183	1,002	357,677	24,440	1 523,489	148,499	885,559
J-S	375,763	179,099	1,001	357,555	24,451	1 524,437	147,740	884,713
J-O	376,207	179,026	0,999	357,369	24,451	1 525,358	147,111	882,815

1) The EUA is a "basket" unit, based on a certain quantity of each Community currency, weighted on the basis of the 5 years (1969-1973) average of the gross national product (GNP) and of the intra-Community trade of each Member State. This weighting also takes account, for each currency, of the share of the country concerned in the short-term monetary support between the central banks of the Community (cf. SOEC General Statistics, Table No 753).

1) L'UCE est une unité de type « panier », basée sur une certaine quantité de chacune des monnaies communautaires, selon une pondération qui fait intervenir la moyenne sur 5 ans (1969-1973) du produit national brut et du commerce intra-communautaire de chaque État membre. Cette pondération tient également compte, pour chaque monnaie de la part du pays concerné dans le soutien monétaire à court terme entre banques centrales de la Communauté (cf. OSCE, Statistiques générales, tableau 753).

EXCHANGE RATES:

Other countries

TAUX DE CONVERSION:

Autres pays

Countries	National currency unit Unité nationale	Equivalent in dollars Equivalent en dollars						Pays
		1971	1972	1973	1974	1975	1976	
Iceland	1 000 Kroner	11,364	11,330	11,095	10,005	6,506	5,489	Islande
Norway	1 000 Kroner	142,009	151,784	173,436	180,515	191,318	183,268	Norvège
Sweden	1 000 Kroner	195,435	209,978	228,974	225,256	240,836	229,574	Suède
Finland	1 000 Markkaa	238,050	240,206	261,219	265,979	271,245	259,713	Finlande
Switzerland	1 000 Fr. suisses	241,885	261,828	315,806	335,649	387,402	400,032	Suisse
Austria	1 000 Schillinge	40,064	43,262	51,073	53,496	57,415	55,741	Autriche
Portugal	1 000 Escudos	35,307	37,022	40,530	39,358	39,134	33,087	Portugal
Spain	1 000 Gold Pesetas	14,379	15,555	17,160	17,330	17,419	14,947	Espagne
Malta	1 000 Malt. Pounds	2 456,900	2 609,500	2 723,200	2 594,700	2 620,200	2 353,400	Malte
Yugoslavia	1 000 Dinara	66,854	58,824	61,770	62,842	57,518	54,966	Yougoslavie
Greece	1 000 Drachmi	33,333	→	33,755	33,333	30,972	27,339	Grèce
Turkey	1 000 Lires	67,038	70,671	→	71,803	69,242	62,294	Turquie
Soviet Union*	1 000 Rublei	1 111,111	1 206,273	1 358,228	1 321,500	1 387,000	1 326,398	Union soviétique*
German Dem. Rep.*	1 000 Valuta Mark	238,099	258,399	287,356	287,356	287,356	→	Rép. dém. allemande*
Poland*	1 000 Zloty	250,000	271,739	298,929	301,000	→	→	Pologne*
Czechoslovakia*	1 000 Kroner	138,890	150,830	171,143	171,218	179,044	173,319	Tchécoslovaquie*
Hungary*	1 000 Forint	85,200	92,507	105,273	109,315	116,683	→	Hongrie*
Romania*	1 000 Lei	166,667	180,832	199,102	201,207	→	→	Roumanie*
Bulgaria*	1 000 Lev	854,699	925,899	1 030,544	1 030,928	1 032,850	→	Bulgarie*
Morocco	1 000 Dirham	198,094	217,585	243,493	228,843	246,761	226,280	Maroc
Algeria	1 000 Dinars	203,558	223,025	252,583	239,189	253,203	240,165	Algérie
Tunisia	1 000 Dinars	1 918,281	2 095,557	2 380,052	2 290,951	2 485,707	2 332,090	Tunisie
Libya	1 000 Pounds	2 820,000	3 040,000	3 349,700	3 378,800	→	→	Libye
Egypt	1 000 Pounds	2 300,000	→	2 526,600	2 555,600	→	→	Égypte
Nigeria	1 000 Naira	1 404,300	1 520,000	1 522,700	1 588,100	1 624,800	1 595,900	Nigeria
Rep. of South Africa	1 000 Rands	1 398,200	1 301,800	1 444,100	1 472,200	1 366,300	1 150,000	Rép. d'Afrique du Sud
Canada	1 000 Canad. \$	990,295	1 009,285	999,800	1 022,599	983,091	1 014,199	Canada
Mexico	1 000 Pesos	80,000	→	→	→	→	50,125	Mexique
El Salvador	1 000 Colones	400,000	→	→	→	→	→	El Salvador
Nicaragua	1 000 Cordobas	142,857	→	→	142,590	142,322	→	Nicaragua
Costa Rica	1 000 Colones	150,921	150,716	150,444	126,103	116,686	→	Costa Rica
Cuba*	1 000 Pesos	1 085,776	1 085,776	1 206,273	1 226,994	→	→	Cuba*
Bahamas	1 000 Baham. \$	1 000,000	→	→	→	→	→	Bahamas
Trinidad and Tobago	1 000 TT \$	506,355	520,481	510,412	487,068	460,893	410,240	Trinidad et Tobago
Netherlands Antilles	1 000 N.A. FL.	531,067	555,556	→	→	→	→	Antilles néerlandaises
Colombia	1 000 Pesos	49,801	45,417	41,994	36,888	32,049	28,591	Colombie
Venezuela	1 000 Bolivares	222,188	227,273	232,331	233,383	233,372	233,106	Venezuela
Ecuador	1 000 Sucres	40,000	→	→	→	→	→	Équateur
Peru	1 000 Soles	25,840	→	→	→	22,222	14,415	Pérou
Brazil	1 000 Cruzeiros	188,537	167,785	163,185	146,135	121,892	92,713	Brésil
Chile	1 000 Pesos	83 333,333	46 619,048	13 888,889	1 686,341	192,567	74,940	Chili
Bolivia	1 000 Pesos	84,175	75,569	50,000	→	→	→	Bolivie
Uruguay	1 000 Pesos	3 846,154	1 776,199	1 142,857	822,368	434,972	294,551	Uruguay
Argentina	1 000 Pesos	216,450	122,399	106,952	112,740	36,510	6,681	Argentine
Lebanon	1 000 Pounds	309,818	327,794	383,083	429,590	→	→	Liban
Syria	1 000 Pounds	261,780	→	261,725	268,637	270,270	257,235	Syrie
Iraq	1 000 Dinars	2 820,000	3 040,000	3 349,700	3 377,800	→	→	Irak
Iran	1 000 Rials	13,201	→	14,518	14,787	14,784	14,241	Iran
Israel	1 000 Pounds	267,860	238,095	→	222,222	156,495	124,224	Israël
Saudi Arabia	1 000 Riyals	222,876	241,266	270,168	281,690	284,285	283,286	Arabie Saoudite
Kuwait	1 000 Dinars	2 808,500	3 040,000	3 389,800	3 410,400	3 448,300	3 420,300	Koweït
Bahrain	1 000 Dinars	2 106,400	2 280,000	2 504,600	2 533,300	2 528,400	2 527,800	Bahrein
Pakistan	1 000 Rupees	209,996	111,844	99,771	100,695	→	→	Pakistan
India	1 000 Rupees	133,316	131,683	129,166	123,426	119,389	111,607	Inde
Bangladesh	1 000 Taka	128,849	131,666	129,166	123,259	83,202	65,159	Bangla Desh
Sri Lanka	1 000 Rupees	168,492	166,622	156,133	150,410	141,848	118,224	Sri Lanka
Thailand	1 000 Bahts	48,077	→	48,499	49,080	49,070	49,020	Thaïlande
Indonesia	1 000 Rupiahs	2,542	2,410	→	→	→	→	Indonésie
Malaysia	1 000 Malays. \$	327,662	354,660	409,283	415,438	416,389	393,453	Malaysia
Singapore	1 000 Singap. \$	328,106	355,973	409,232	410,357	421,710	404,727	Singapour
Philippines	1 000 Pesos	155,207	149,243	147,866	147,171	137,465	134,289	Philippines
South Korea	1 000 Won	2,851	2,538	2,509	2,464	2,066	→	Corée du Sud
Japan	1 000 Yen	2,851	3,247	3,674	3,430	3,369	3,372	Japon
Taiwan	1 000 NT \$	25,000	→	26,138	26,316	→	→	T'ai-wan
Hong Kong*	1 000 H.K. \$	167,237	177,777	194,568	198,376	201,820	205,163	Hong-Kong*
Australia	1 000 Austral. \$	1 134,200	1 192,300	1 422,700	1 440,800	1 310,200	1 225,200	Australie
New Zealand	1 000 New Z. \$	1 136,100	1 195,000	1 363,000	1 401,100	1 214,600	996,400	Nouvelle-Zélande

Source: International Financial Statistics.

*) Conversion rates as used by the Statistical Office of the United Nations. (Weighted averages if the rates are different for imports and exports.)

Taux de conversions utilisés par l'Office Statistique des Nations Unies. (Moyennes pondérées s'il existe des taux différents pour les importations et les exportations.)

Géonomenclature 1977

Geonomenclatura 1977

Geonomenclatuur 1977

			Zone
EUROPE	EUROPA	EUROPA	
Communauté	Comunità	Gemeenschap	
001 France	001 Francia	001 Frankrijk	1010
002 Belgique et Luxembourg	002 Belgio e Lussemburgo	002 België en Luxemburg	1010
003 Pays-Bas	003 Paesi Bassi	003 Nederland	1010
004 République fédérale d'Allemagne	004 Repubblica federale di Germania	004 Bondsrepubliek Duitsland	1010
005 Italie	005 Italia	005 Italië	1010
006 Royaume-Uni	006 Regno Unito	006 Verenigd Koninkrijk	1010
007 Irlande	007 Irlanda	007 Ierland	1010
008 Danemark	008 Danimarca	008 Denemarken	1010
Autres pays d'Europe	Altri paesi d'Europa	Overige Europese Landen	
024 Islande	024 Islanda	024 IJsland	1021
025 Iles Féroé	025 Isole Feroë	025 Faeröer	1022
028 Norvège	028 Norvegia	028 Noorwegen	1021
030 Suède	030 Svezia	030 Zweden	1021
032 Finlande	032 Finlandia	032 Finland	1021
036 Suisse	036 Svizzera	036 Zwitserland	1021
038 Autriche	038 Austria	038 Oostenrijk	1021
040 Portugal	040 Portogallo	040 Portugal	1021
042 Espagne	042 Spagna	042 Spanje	1022
043 Andorre	043 Andorra	043 Andorra	1022
044 Gibraltar	044 Gibilterra	044 Gibraltar	1022
045 Cité du Vatican	045 Città del Vaticano	045 Vaticaanstad	1022
046 Malte	046 Malta	046 Malta	1022
048 Yougoslavie	048 Jugoslavia	048 Joegoslavië	1022
050 Grèce	050 Grecia	050 Griekenland	1022
052 Turquie	052 Turchia	052 Turkije	1022
056 Union soviétique	056 Unione Sovietica	056 Sowjetunie	1041
058 République démocratique allemande	058 Repubblica democratica tedesca	058 Duitse Democratische Republiek	1041
060 Pologne	060 Polonia	060 Polen	1041
062 Tchécoslovaquie	062 Cecoslovacchia	062 Tsjechoslowakije	1041
064 Hongrie	064 Ungheria	064 Hongarije	1041
066 Roumanie	066 Romaniaia	066 Roemenië	1041
068 Bulgarie	068 Bulgaria	068 Bulgarije	1041
070 Albanie	070 Albania	070 Albanie	1041
AFRIQUE	AFRICA	AFRIKA	
Afrique du Nord	Africa settentrionale	Noord-Afrika	
202 Iles Canaries	202 Isole Canarie	202 Canarische eilanden	1038
204 Maroc	204 Marocco	204 Marokko	1038
205 Ceuta et Melilla	205 Ceuta e Melilla	205 Ceuta en Melilla	1038
208 Algérie	208 Algeria	208 Algerië	1038
212 Tunisie	212 Tunisia	212 Tunesië	1038
216 Libye	216 Libia	216 Libië	1038
220 Égypte	220 Egitto	220 Egypte	1038
224 Soudan	224 Sudan	224 Soedan	1031
Afrique occidentale	Africa occidentale	West-Afrika	
228 Mauritanie	228 Mauritania	228 Mauretanië	1031
232 Mali	232 Mali	232 Mali	1031
236 Haute-Volta	236 Alto Volta	236 Opper-Volta	1031
240 Niger	240 Niger	240 Niger	1031
244 Tchad	244 Ciad	244 Tsjaad	1031
247 République du Cap-Vert	247 Repubblica del Capo Verde	247 Kaapverdise Republiek	1038
248 Sénégal	248 Senegal	248 Senegal	1031
252 Gambie	252 Gambia	252 Gambia	1031
257 Guinée-Bissau	257 Guinea-Bissau	257 Guinee-Bissau	1031
260 Guinée	260 Guinea	260 Guinea	1031
264 Sierra Leone	264 Sierra Leone	264 Sierra Leone	1031
268 Libéria	268 Liberia	268 Liberia	1031
272 Côte-d'Ivoire	272 Costa d'Avorio	272 Ivoorkust	1031
276 Ghana	276 Ghana	276 Ghana	1031
280 Togo	280 Togo	280 Togo	1031
284 Benin	284 Benin	284 Benin	1031
288 Nigeria	288 Nigeria	288 Nigeria	1031
Afrique centrale, orientale et australe	Africa centrale, orientale e meridionale	Centraal-, Oost- en Zuid-Afrika	
302 Cameroun	302 Camerun	302 Kameroen	1031
306 République centrafricaine	306 Repubblica Centrafricana	306 Centraalafrikaanse Republiek	1031
310 Guinée équatoriale	310 Guinea equatoriale	310 Equatoriaal Guinea	1031

Dansk

311	São Tomé og Príncipe
314	Gabon
318	Congo
322	Zaire
324	Rwanda
328	Burundi
329	St. Helena og tilhørende områder
330	Angola
334	Etiopien
338	Det franske territorium Afar og Issa
342	Somalia
346	Kenya
350	Uganda
352	Tanzania
355	Seychellerne og tilhørende områder
357	Britiske områder i Det indiske Ocean
366	Mozambique
370	Madagascar
372	Réunion
373	Mauritius
376	Comorerne
377	Mayotte
378	Zambia
382	Rhodesia
386	Malawi
390	Den sydafrikanske Republik og Namibia
391	Botswana
393	Swaziland
395	Lesotho

AMERIKA

Nordamerika

400	USA
404	Canada
406	Grønland
408	St. Pierre og Miquelon

Mellem- og Sydamerika

412	Mexico
413	Bermudaøerne
416	Guatemala
421	Belize
424	Honduras
428	El Salvador
432	Nicaragua
436	Costa Rica
440	Panama
444	Panama-Kanalzone
448	Cuba
452	Haiti
453	Bahamaøerne
454	Turks- og Caicosøerne
456	Den dominikanske Republik
457	De amerikanske Jomfruøer
458	Guadeloupe
462	Martinique
463	Caymanøerne
464	Jamaica
469	Barbados
471	Vestindien
472	Trinidad og Tobago
473	Grenada
476	De hollandske Antiller
480	Colombia
484	Venezuela
488	Guyana
492	Surinam
496	Fransk Guyana
500	Ecuador
504	Peru
508	Brasilien
512	Chile
516	Bolivia
520	Paraguay
524	Uruguay
528	Argentina
529	Falklandsøerne og tilhørende områder

Deutsch

311	São Tomé und Príncipe
314	Gabun
318	Kongo
322	Zaire
324	Ruanda
328	Burundi
329	St. Helena und zugehörige Gebiete
330	Angola
334	Äthiopien
338	Französisches Afar- und Issagebiet
342	Somalia
346	Kenia
350	Uganda
352	Tansania
355	Seychellen und zugehörige Gebiete
357	Britisches Gebiet im Indischen Ozean
366	Mosambik
370	Madagascar
372	Réunion
373	Mauritius
376	Komoren
377	Mayotte
378	Sambia
382	Rhodesien
386	Malawi
390	Republik Südafrika und Namibia
391	Botswana
393	Swasiland
395	Lesotho

AMERIKA

Nordamerika

400	Vereinigte Staaten von Amerika
404	Kanada
406	Grönland
408	St. Pierre und Miquelon

Mittel- und Südamerika

412	Mexiko
413	Bermuda
416	Guatemala
421	Belize
424	Honduras
428	El Salvador
432	Nicaragua
436	Costa Rica
440	Panama
444	Panamakanal-Zone
448	Kuba
452	Haiti
453	Bahamas
454	Turks- und Caicosinseln
456	Dominikanische Republik
457	Amerikanische Jungferninseln
458	Guadeloupe
462	Martinique
463	Kaimaninseln
464	Jamaika
469	Barbados
471	Westindien
472	Trinidad und Tobago
473	Grenada
476	Niederländische Antillen
480	Kolumbien
484	Venezuela
488	Guayana
492	Surinam
496	Französisch-Guayana
500	Ecuador
504	Peru
508	Brasilien
512	Chile
516	Bolivien
520	Paraguay
525	Uruguay
528	Argentinien
529	Falklandinseln und zugehörige Gebiete

English

311	São Tomé and Príncipe
314	Gabon
318	Congo
322	Zaire
324	Rwanda
328	Burundi
329	St. Helena and dependencies
330	Angola
334	Ethiopia
338	French Territory of the Afars and Issas
342	Somalia
346	Kenya
350	Uganda
352	Tanzania
355	Seychelles and dependencies
357	British Indian Ocean Territory
366	Mozambique
370	Madagascar
372	Réunion
373	Mauritius
376	Comoros
377	Mayotte
378	Zambia
382	Rhodesia
386	Malawi
390	Republic of South Africa and Namibia
391	Botswana
393	Swaziland
395	Lesotho

AMERICA

North America

400	United States of America
404	Canada
406	Greenland
408	St. Pierre and Miquelon

Central and South America

412	Mexico	1038
413	Bermuda	1033
416	Guatemala	1038
421	Belize	1033
424	Honduras	1038
428	El Salvador	1038
432	Nicaragua	1038
436	Costa Rica	1038
440	Panama	1038
444	Panama Canal Zone	1038
448	Cuba	1048
452	Haiti	1038
453	Bahamas	1031
454	Turks and Caicos Islands	1033
456	Dominican Republic	1038
457	Virgin Islands of the United States	1038
458	Guadeloupe	1032
462	Martinique	1032
463	Cayman Islands	1033
464	Jamaica	1031
469	Barbados	1031
471	West Indies	1033
472	Trinidad and Tobago	1031
473	Grenada	1031
476	Netherlands Antilles	1033
480	Colombia	1038
484	Venezuela	1038
488	Guyana	1031
492	Surinam	1031
496	French Guiana	1032
500	Ecuador	1038
504	Peru	1038
408	Brazil	1038
512	Chile	1038
516	Bolivia	1038
520	Paraguay	1038
524	Uruguay	1038
528	Argentina	1038
529	Falklands Islands and dependencies	1033

Zone

Dansk

Deutsch

English

Dansk	Deutsch	English	Zone
ASIEN	ASIEN	ASIA	
Nær- og Mellemøsten	Naher und Mittlerer Osten	Near and Middle East	
600 Cypern	600 Zypern	600 Cyprus	1038
604 Libanon	604 Libanon	604 Lebanon	1038
608 Syrien	608 Syrien	608 Syria	1038
612 Irak	612 Irak	612 Iraq	1038
616 Iran	616 Iran	616 Iran	1038
624 Israel	624 Israel	624 Israel	1038
628 Jordan	628 Jordanien	628 Jordan	1038
632 Saudi-Arabien	632 Saudi-Arabien	632 Saudi Arabia	1038
636 Kuwait	636 Kuwait	636 Kuwait	1038
640 Bahrain	640 Bahrain	640 Bahrain	1038
644 Qatar	644 Katar	644 Qatar	1038
647 De forenede arabiske Emirater	647 Verejnete Arabiske Emirate	647 United Arab Emirates	1038
649 Oman	649 Oman	649 Oman	1038
652 Nordyemen	652 Nordjemen	652 North Yemen	1038
656 Sydyemen	656 Sjdjemen	656 South Yemen	1038
Øvrige Asien	Øvrige Lnder Asiens	Other Asian Countries	
660 Afghanistan	660 Afghanistan	660 Afghanistan	1038
662 Pakistan	662 Pakistan	662 Pakistan	1038
664 Indien	664 Indien	664 India	1038
666 Bangladesh	666 Bangladesh	666 Bangladesh	1038
667 Maldiverne	667 Malediven	667 Maldives	1038
669 Sri Lanka	669 Sri Lanka	669 Sri Lanka	1038
672 Nepal	672 Nepal	672 Nepal	1038
675 Bhutan	675 Bhutan	675 Bhutan	1038
676 Burma	676 Birma	676 Burma	1038
680 Thailand	680 Thailand	680 Thailand	1038
684 Laos	684 Laos	684 Laos	1038
690 Vietnam	690 Vietnam	690 Vietnam	1048
696 Cambodia	696 Kambodscha	696 Cambodia	1038
700 Indonesien	700 Indonesien	700 Indonesia	1038
701 Malaysia	701 Malaysia	701 Malaysia	1038
703 Brunei	703 Brunei	703 Brunei	1033
706 Singapore	706 Singapur	706 Singapore	1038
708 Philippinerne	708 Philippinen	708 Philippines	1038
716 Mongoliet	716 Mongolei	716 Mongolia	1048
720 Kina	720 China	720 China	1048
724 Nordkorea	724 Nordkorea	724 North Korea	1048
728 Syd Korea	728 Sjd Korea	728 South Korea	1038
732 Japan	732 Japan	732 Japan	1028
736 Taiwan	736 Taiwan	736 Taiwan	1038
740 Hongkong	740 Hongkong	740 Hong Kong	1038
743 Macao	743 Macao	743 Macao	1038
AUSTRALIEN, OCEANIE OG ANDRE OMRDER	AUSTRALIEN, OZEANIE UND ØVRIGE GEBIETE	AUSTRALASIA, OCEANIA AND OTHER TERRITORIES	
800 Australien	800 Australien	800 Australia	1028
801 Papua Ny Guinea	801 Papua Neuguinea	801 Papua New Guinea	1038
802 Australisk Oceanien	802 Australisk-Ozeanien	802 Australian Oceania	1038
803 Nauru	803 Nauru	803 Nauru	1038
804 New Zealand	804 Neuseeland	804 New Zealand	1028
808 Amerikansk Oceanien	808 Amerikansk-Ozeanien	808 American Oceania	1038
809 Ny Caledonien og tilhørende områder	809 Neukaledonien und zugehörige Gebiete	809 New Caledonia and dependencies	1033
811 Wallis og Futuna	811 Wallis und Futuna	811 Wallis and Futuna Islands	1033
812 Britisk Oceanien	812 Britisk-Ozeanien	812 British Oceania	1033
814 New Zealandsk Oceanien	814 Neuseelndisk-Ozeanien	814 New Zealand Oceania	1038
815 Fiji	815 Fidschi	815 Fiji	1031
816 Ny Hebriderne	816 Neue Hebriden	816 New Hebrides	1033
817 Tonga	817 Tonga	817 Tonga	1031
819 Vest Samoa	819 Westsamoa	819 Western Samoa	1031
822 Fransk Polynesien	822 Fransk Polynesien	822 French Polynesia	1033
890 Polarområder	890 Polargebiete	890 Polar Regions	1038
I ØVRIGT	VERSCHIEDENES	MISCELLANEOUS	
950 Proviantering og bunkring	950 Schiffs- und Luftfahrzeugbedarf	950 Stores and provisions	1090
958 Ikke nærmere angivet land eller område	958 Nicht ermittelte Lnder und Gebiete	958 Countries and territories not determined	1090
977 Lande og områder, for hvilke der ikke offentliggøres oplysninger	977 Aus wirtschaftlichen oder militrischen Grnden nicht nachgewiesene Lnder und Gebiete	977 Countries and territories not disclosed for commercial or military reasons	1090

Dansk	Deutsch	English	Zone
ØKONOMISKE ZONER	WIRTSCHAFTSRÄUME	ECONOMIC ZONES	
Grand total	Grand total	Grand total	1000
Samtlige oprindelses- og bestemmelseslande	Insgesamt der Ursprungs- oder Bestimmungsländer	Grand total of importing or exporting countries	
Intra-EC (EUR 9)	Intra-EC (EUR 9)	Intra-EC (EUR 9)	1010
EF-medlemsstaterne	Mitgliedstaaten der EG	Member States of the EC	
Extra-EC (EUR 9)	Extra-EC (EUR 9)	Extra-EC (EUR 9)	1011
Samtlige lande minus EF-medlemsstaterne	Insgesamt auschl. der EG-Mitgliedstaaten	Grand total less Member States	
Class 1	Class 1	Class 1	1020
Industrialiserede vestlige tredjelande	Industrialisierte westliche Drittländer	Western industrialized third countries	
EFTA	EFTA	EFTA	1021
Europæiske Frihandelsområde	Europäische Freihandelsvereinigung	European Free Trade Area	
Oth. West. Europe	Oth. West. Europe	Oth. West. Europe	1022
Andre vesteuropæiske lande	Andere westeuropäische Länder	Other Western European countries	
USA and Canada	USA and Canada	USA and Canada	1023
Amerikas Forenede Stater og Canada	Vereinigte Staaten von Amerika und Kanada	United States of America and Canada	
Others Class 1	Others Class 1	Others Class 1	1028
Andre industrialiserede vestlige tredjelande	Andere industrialisierte westliche Drittländer	Other Western industrialized third countries	
Class 2	Class 2	Class 2	1030
Udviklingslande	Entwicklungsländer	Developing countries	
ACP	ACP	ACP	1031
Staterne i Afrika, Vestindien og Stillehavet - Lomé-konventionen	Länder Afrikas, der Karibik og des Pazifiks - Abkommen von Lomé	Countries of Africa, the Caribbean and the Pacific - Lomé Convention	
DOM	DOM	DOM	1032
Oversøiske landsdele af EF	Überseeische Departements der EG	Overseas administrative areas of the EC	
TOM	TOM	TOM	1033
Oversøiske områder, associeret med EF	Assoziierte überseeische Gebiete der EG	Overseas territories affiliated to the EC	
Others Class 2	Others Class 2	Others Class 2	1038
Andre udviklingslande	Andere Entwicklungsländer	Other developing countries	
Class 3	Class 3	Class 3	1040
Statshandelslande	Statshandelsländer	Countries with State-trade	
Eastern Europe	Eastern Europe	Eastern Europe	1041
Euorpæiske statshandelslande	Europäische Staatshandelsländer	European countries with State-trade	
Other Class 3	Others Class 3	Others Class 3	1048
Andre statshandelslande	Andere Staatshandelsländer	Other countries with State-trade	
Miscellaneous	Miscellaneous	Miscellaneous	1090
I øvrigt	Verschiedenes	Miscellaneous	

Français

Italiano

Nederlands

ZONES ÉCONOMIQUES

ZONE ECONOMICHE

ECONOMISCHE ZONES

Zone

Monde Total général des pays d'origine ou de destination	Monde Totale generale dei paesi di origine o di destinazione	Monde Algemeen totaal van de landen van oorsprong of bestemming	1000
Intra-CE (EUR 9) États membres de la CE	Intra-CE (EUR 9) Stati membri della CE	Intra-CE (EUR 9) Lid-Staten van de EG	1010
Extra-CE (EUR 9) Total général moins les États membres de la CE	Extra-CE (EUR 9) Totale generale meno gli Stati membri della CE	Extra-CE (EUR 9) Algemeen totaal min de Lid-Staten van de EG	1011
Classe 1 Pays tiers industrialisés occidentaux	Classe 1 Paesi terzi occidentali industrializzati	Classe 1 Geïndustrialiseerde westerse derde landen	1020
AELE Association Européenne de Libre-Échange	AELE Associazione Europea di Libero Scambio	AELE Europese Vrijhandelsassociatie	1021
Aut. Eur. occid. Autres pays de l'Europe occidentale	Aut. Eur. occid. Altri paesi dell'Europa occidentale	Aut. Eur. occid. Andere Westeuropese landen	1022
USA et Canada États-Unis d'Amérique et Canada	USA et Canada Stati Uniti d'America e Canada	USA et Canada Verenigde Staten van Amerika en Canada	1023
Aut. Classe 1 Autres pays tiers industrialisés occidentaux	Aut. Classe 1 Altri paesi terzi occidentali industrializzati	Aut. Classe 1 Andere geïndustrialiseerde westerse derde landen	1028
Classe 2 Pays en voie de développement	Classe 2 Paesi in via di sviluppo	Classe 2 Ontwikkelingslanden	1030
ACP Pays d'Afrique, des Caraïbes et du Pacifique - Convention de Lomé	ACP Paesi d'Africa, dei Caraibi e del Pacifico - convenzione di Lomé	ACP Landen in Afrika, het Caraïbisch gebied en de Stille Oceaan - Overeenkomst van Lomé	1031
DOM Départements d'Outre-Mer de la CE	DOM Dipartimenti d'Oltremare della CE	DOM Departementen overzee van de EG	1032
TOM Territoires d'Outre-Mer associés à la CE	TOM Territori d'Oltremare associati alla CE	TOM Gebieden overzee geassocieerd met de EG	1033
Aut. Classe 2 Autres pays en voie de développement	Aut. Classe 2 Altri paesi in via di sviluppo	Aut. Classe 2 Andere ontwikkelingslanden	1038
Classe 3 Pays à commerce d'État	Classe 3 Paesi a commercio di Stato	Classe 3 Staatshandellanden	1040
Europe orientale Pays européens à commerce d'État	Europe orientale Paesi europei a commercio di Stato	Europe orientale Europese Staatshandellanden	1041
Aut. Classe 3 Autres pays à commerce d'État	Aut. Classe 3 Altri paesi a commercio di Stato	Aut. Classe 3 Andere Staatshandellanden	1048
Divers non classé Divers n.d.a.	Divers non classé Diversi n.n.a.	Divers non classé Overige, n.a.g.	1090

DE EUROPÆISKE FÆLLESSKABERS STATISTISKE KONTOR
STATISTISCHES AMT DER EUROPÄISCHEN GEMEINSCHAFTEN
STATISTICAL OFFICE OF THE EUROPEAN COMMUNITIES
OFFICE STATISTIQUE DES COMMUNAUTÉS EUROPÉENNES
ISTITUTO STATISTICO DELLE COMUNITÀ EUROPEE
BUREAU VOOR DE STATISTIEK DER EUROPESE GEMEENSCHAPPEN

A. Dornonville de la Cour **Generaldirektør/Generaldirektor/Director-General/Directeur général/Direttore generale/Directeur-generaal**

E. Hentgen **Assistent/Assistent/Assistant/Assistent/Assistente/Assistent**

Direktører/Direktoren/Directors/Directeurs/Direttori/Directeuren:

G. Bertaud Statistiske metoder, information
Statistische Methoden, Informationswesen
Statistical methods, information processing
Méthodologie statistique, traitement de l'information
Metodologia statistica, trattamento dell'informazione
Methodologie van de statistiek, informatieverwerking

V. Paretti Ailmen statistik og nationalregnskab
Allgemeine Statistik und Volkswirtschaftliche Gesamtrechnung
General statistics and national accounts
Statistiques générales et comptes nationaux
Statistiche generali e conti nazionali
Algemene statistiek en nationale rekeningen

D. Harris Befolknings- og socialstatistik
Bevölkerungs- und Sozialstatistik
Demographical and social statistics
Statistiques démographiques et sociales
Statistiche demografiche e sociali
Sociale en bevolkingsstatistiek

S. Louwes Landbrugs-, skovbrugs- og fiskeristatistik
Statistik der Landwirtschaft, Forstwirtschaft und Fischerei
Agriculture, forests and fisheries statistics
Statistiques de l'agriculture, des forêts et de la pêche
Statistiche dell'agricoltura, delle foreste e della pesca
Landbouw-, bosbouw- en visserijstatistiek

H. Schumacher Industri- og miljøstatistik
Industrie- und Umweltstatistik
Industrial and environmental statistics
Statistiques de l'industrie et de l'environnement
Statistiche dell'industria e dell'ambiente
Industrie- en milieustatistiek

S. Ronchetti Handels-, transport- og servicestatistik
Handels-, Transport- und Dienstleistungsstatistik
Trade, transport and services statistics
Statistiques des commerces, transports et services
Statistiche dei commerci, trasporti e servizi
Handels-, vervoers- en dienstverleningsstatistiek

Salgs- og abonnementskontorer - Vertriebsbüros - Sales Offices Bureaux de vente - Uffici di vendita - Verkoopkantoren

Belgique - België

Moniteur belge - Belgisch Staatsblad

Rue de Louvain 40-42 —
Leuvenseweg 40-42
1000 Bruxelles — 1000 Brussel
Tél. 512 00 26
CCP 000-2005502-27
Postrekening 000-2005502-27

Sous-dépôts — Agentschappen:

Librairie européenne —
Europese Boekhandel
Rue de la Loi 244 — Wetstraat 244
1040 Bruxelles — 1040 Brussel

CREDOC
Rue de la Montagne 34 — Bte. 11
Bergstraat 34 — Bus 11
1000 Bruxelles — 1000 Brussel

Danmark

J.H. Schultz — Boghandel

Montergade 19
1116 København K
Tel. 14 11 95
Girokonto 1195

BR Deutschland

Verlag Bundesanzeiger

Breite Straße - Postfach 10 80 06 - 5000 Köln 1
Tel. (02 21) 21 03 48
(Fernschreiber: Anzeiger Bonn 08 882 595)
Postscheckkonto 834 00 Köln

France

*Service de vente en France des publications
des Communautés européennes*

Journal officiel

26, rue Desaix
75 732 Paris — Cedex 15
Tél. (1) 578 61 39 — CCP Paris 23-96

Ireland

Government Publications

Sales Office
G.P.O. Arcade
Dublin

or by post from

Stationery Office

Beggar's Bush
Dublin 4

Tel. 68 84 33

Italia

Libreria dello Stato

Piazza G. Verdi 10
00198 Roma — Tel. (6) 85 08
Telex 62008
CCP 1/2640

Agenzia:

Via XX Settembre
(Palazzo Ministero del Tesoro)
00187 Roma

Grand-Duché de Luxembourg

*Office des publications officielles
des Communautés européennes*

5, rue du Commerce
Boîte postale 1003 — Luxembourg
Tél. 49 00 81 — CCP 19 190-81
Compte courant bancaire:
BIL 8-109/6003/300

Nederland

Staatsdrukkerij- en uitgeverijbedrijf

Christoffel Plantijnstraat, 's-Gravenhage
Tel. (070) 81 45 11
Postgiro 42 53 00

United Kingdom

H.M. Stationery Office

P.O. Box 569
London SE1 9NH
Tel. (01) 928 6977, ext. 365
National Giro Account 582-1002

United States of America

European Community Information Service

2100 M Street, N.W.
Suite 707
Washington, DC 20 037
Tel. (202) 872 8350

Schweiz - Suisse - Svizzera

Librairie Payot

6, rue Grenus
1211 Genève
Tel. 31 89 50
CCP 12-236 Genève

Sverige

Librairie C.E. Fritze

2, Fredsgatan
Stockholm 16
Postgiro 193, Bankgiro 73/4015

España

Libreria Mundi-Prensa

Castelló 37
Madrid 1
Tel. 275 46 55

Andre lande - Andere Länder - Other countries - Autres pays - Altri paesi - Andere landen

Kontoret for De europæiske Fællesskabers officielle Publikationer - Amt für amtliche Veröffentlichungen der Europäischen Gemeinschaften - Office for Official Publications of the European Communities - Office des publications officielles des Communautés européennes - Ufficio delle pubblicazioni ufficiali delle Comunità europee - Bureau voor officiële publikaties der Europese Gemeenschappen

Luxembourg 5, rue du Commerce Boîte postale 1003 Tél. 49 00 81 CCP 19 190-81 Compte courant bancaire BIL 8-109/6003/300

Pris pr. hæfte	DKr 27,60	Helårsabonnement	DKr 231
Einzelpreis	DM 11,70	Jahresabonnement	DM 98
Price per single copy	£ 2.60 / US \$ 4.40	Annual subscription	£ 21.45 / US \$ 36.60
Prix par numéro	FF 21,50 / FB 180	Abonnement annuel	FF 180 / FB 1500
Prezzo unitario	Lit 3 600	Abbonamento annuale	Lit 30 000
Prijs per nummer	Fl 12,50 / FB 180	Jaarabonnement	Fl 103,50 / FB 1 500

KONTORET FOR DE EUROPÆISKE FÆLLESSKABERS OFFICIELLE PUBLIKATIONER
 AMT FÜR AMTLICHE VERÖFFENTLICHUNGEN DER EUROPÄISCHEN GEMEINSCHAFTEN
 OFFICE FOR OFFICIAL PUBLICATIONS OF THE EUROPEAN COMMUNITIES
 OFFICE DES PUBLICATIONS OFFICIELLES DES COMMUNAUTÉS EUROPÉENNES
 UFFICIO DELLE PUBBLICAZIONI UFFICIALI DELLE COMUNITÀ EUROPEE
 BUREAU VOOR OFFICIELE PUBLIKATIES DER EUROPESE GEMEENSCHAPPEN

Boîte postale 1003 - Luxembourg

Kat./cat. : CA-AR-77-011-6A-C