

eu  
ro  
st  
at



**ECONOMIC ACCOUNTS  
FOR AGRICULTURE**

**COMPTES ÉCONOMIQUES  
DE L'AGRICULTURE**

**1981-1986**

Theme  Thème  
Agriculture, forestry and fisheries  
Agriculture, sylviculture et pêche

**5**

Series  Série  
Accounts, surveys and statistics  
Comptes, enquêtes et statistiques

**C**



OFICINA ESTADÍSTICA DE LAS COMUNIDADES EUROPEAS  
DE EUROPÆISKE FÆLLESSKABERS STATISTISKE KONTOR  
STATISTISCHES AMT DER EUROPÄISCHEN GEMEINSCHAFTEN  
ΣΤΑΤΙΣΤΙΚΗ ΥΠΗΡΕΣΙΑ ΤΩΝ ΕΥΡΩΠΑΪΚΩΝ ΚΟΙΝΟΤΗΤΩΝ  
STATISTICAL OFFICE OF THE EUROPEAN COMMUNITIES  
OFFICE STATISTIQUE DES COMMUNAUTÉS EUROPÉENNES  
ISTITUTO STATISTICO DELLE COMUNITÀ EUROPEE  
BUREAU VOOR DE STATISTIEK DER EUROPESE GEMEENSCHAPPEN  
SERVIÇO DE ESTATÍSTICA DAS COMUNIDADES EUROPEIAS

L-2920 Luxembourg – Tél. 43011 – Télex : Comeur Lu 3423  
B-1049 Bruxelles, bâtiment Berlaymont, rue de la Loi 200 (bureau de liaison) – Tél. 235 1111

Las publicaciones de Eurostat están clasificadas por temas y por series. La clasificación se encuentra al final de la obra. Para mayor información sobre las publicaciones, rogamos se pongan en contacto con Eurostat.

Para los pedidos, dirijanse a las oficinas de venta cuyas direcciones figuran en la página interior de la contracubierta.

Eurostats publikationer er klassificeret efter emne og serie. En oversigt herover findes bag i hæftet. Yderligere oplysninger om publikationerne kan fås ved henvendelse til Eurostat. Bestilling kan afgives til de salgssteder, der er anført på omslagets side 3.

Die Veröffentlichungen von Eurostat sind nach Themenkreisen und Reihen gegliedert. Die Gliederung ist hinten in jedem Band aufgeführt. Genauere Auskünfte über die Veröffentlichungen erteilt Eurostat. Ihre Bestellungen richten Sie bitte an die Verkaufsbüros, deren Anschriften jeweils auf der dritten Umschlagseite der Veröffentlichungen zu finden sind.

Οι εκδόσεις της Eurostat ταξινομούνται κατά θέμα και κατά σειρά. Η ακριβής ταξινόμηση αναφέρεται στο τέλος κάθε έκδοσης. Για λεπτομερέστερες πληροφορίες σχετικά με τις εκδόσεις, μπορείτε να απευθύνεσθε στην Eurostat.

Για τις παραγγελίες μπορείτε να απευθύνεσθε στα γραφεία πώλησης, των οποίων οι διευθύνσεις αναγράφονται στη σελίδα 3 του εξωφύλλου.

Eurostat's publications are classified according to themes and series. This classification is indicated at the end of the publication. For more detailed information on publications, contact Eurostat. Orders are obtainable from the sales offices mentioned on the inside back cover.

Les publications de l'Eurostat sont classées par thème et par série. Cette classification est précisée à la fin de l'ouvrage. Pour des informations plus détaillées sur les publications, contactez l'Eurostat. Pour les commandes, adressez-vous aux bureaux de vente dont les adresses sont indiquées à la page 3 de la couverture.

Le pubblicazioni dell'Eurostat sono classificate per tema e per serie. Tale classificazione è precisata alla fine dell'opera. Per informazioni più dettagliate sulle pubblicazioni rivolgersi all'Eurostat. Per eventuali ordinazioni rivolgersi a uno degli uffici di vendita i cui indirizzi figurano nella 3ª pagina della copertina.

De publikaties van Eurostat zijn ingedeeld naar onderwerp en serie. Deze indeling is achter in het boek opgenomen. Voor nadere informatie over de publikaties kunt u zich wenden tot Eurostat. Gelieve bestellingen op te geven bij de verkoopbureaus, waarvan de adressen op bladzijde 3 van de omslag zijn vermeld.

As publicações do Eurostat estão classificadas por tema e por série. Esta classificação está indicada no fim da obra. Para mais informações sobre as publicações é favor contactar Eurostat. Encomendas : serviços de venda cujos endereços estão indicados na contracapa.

---

**CUENTAS ECONÓMICAS DE LA AGRICULTURA**

---

**SEKTORREGNSKABERNE FOR LANDBRUGET**

---

**LANDWIRTSCHAFTLICHE GESAMTRECHNUNG**

---

**ΟΙΚΟΝΟΜΙΚΟΙ ΛΟΓΑΡΙΑΣΜΟΙ ΓΙΑ ΤΗ ΓΕΩΡΓΙΑ**

---

**ECONOMIC ACCOUNTS FOR AGRICULTURE**

---

**COMPTES ÉCONOMIQUES DE L'AGRICULTURE**

---

**CONTI ECONOMICI DELL'AGRICOLTURA**

---

**LANDBOUWREKENINGEN**

---

**CONTAS ECONÓMICAS DA AGRICULTURA**

---

**1981-1986**

Una ficha bibliográfica figura al final de la obra  
Bibliografiske data findes bagest i denne publikation  
Bibliographische Daten befinden sich am Ende der Veröffentlichung  
Δελτίο βιβλιογραφικής κατάταξης βρίσκεται στο τέλος της έκδοσης  
Cataloguing data can be found at the end of this publication  
Une fiche bibliographique figure à la fin de l'ouvrage  
Una scheda bibliografica figura alla fine del volume  
Bibliografiske data bevinden zich aan het einde van deze publikatie  
Uma ficha bibliográfica figura no fim da obra

Texto original terminado en noviembre de 1987  
Manuskript afsluttet i november 1987  
Manuskript abgeschlossen im November 1987  
Το χειρόγραφο τελείωσε το Νοέμβριο του 1987  
Manuscript completed in November 1987  
Manuscrit terminé en novembre 1987  
Manoscritto terminato in novembre 1987  
Manuscript in november 1987 afgesloten  
Texto original terminado em Novembro de 1987

Luxembourg: Office des publications officielles des Communautés européennes, 1988

ISBN 92-825-7797-X

Kat./cat.: CA-49-87-745-9A-C

© CECA — CEE — CEEA, Bruxelles · Luxembourg, 1988

Reproduction autorisée, sauf à des fins commerciales, moyennant indication de la source.

Printed in the FR of Germany

	Página		
Signos y abreviaturas utilizados	IV		
Observaciones preliminares	V		
Notas explicativas	VI		
Tasas de conversión en ECUS en PPC	LVI		
Glosario	LVII		
Presentación esquemática de la producción final de la agricultura	LXIV		
<b>Gráficos</b>			
A.0	<b>Tablas comparativas en ECUS y en PPC</b>	3-22	
A.0.1	Valor añadido bruto a los precios de mercado	24	
A.0.2	Producción final de la agricultura	25	
A.0.3	Producción vegetal final	26	
A.0.4	Producción animal final	27	
A.0.5	Consumo intermedio	28	
A.0.6	Valor añadido neto al coste de los factores	28	
A.0.7	Subvenciones	29	
A.0.8	Formación bruta de capital fijo	29	
A.0.9	Remuneración de los trabajadores	30	
A.0.10	Excedente neto de explotación	30	
A.0.11	Beneficio neto de la actividad agrícola	31	
			<b>Producción, formación de beneficio y formación de capital fijo en ECUS</b>
			● a los precios y tipos de cambio corrientes
			● a los precios y tipos de cambio de 1980
	A.1.0	EUR 10	32-39
	A.1.1	Bélgica	40-43
	A.1.2	Dinamarca	44-47
	A.1.3	R.F. de Alemania	48-51
	A.1.4	Grecia	52-55
	A.1.5	Francia	56-59
	A.1.6	Irlanda	60-63
	A.1.7	Italia	64-67
	A.1.8	Luxemburgo	68-71
	A.1.9	Países Bajos	72-75
	A.1.10	Reino Unido	76-79
			<b>Producción, formación de beneficio y formación de capital fijo en moneda nacional</b>
			● a los precios corrientes
			● a los precios de 1980
	A.2.1	Bélgica	80-83
	A.2.2	Dinamarca	84-87
	A.2.3	R.F. de Alemania	88-91
	A.2.4	Grecia	92-95
	A.2.5	Francia	96-99
	A.2.6	Irlanda	100-103
	A.2.7	Italia	104-107
	A.2.8	Luxemburgo	108-111
	A.2.9	Países Bajos	112-115
	A.2.10	Reino Unido	116-119

**Símbolos y  
abreviaturas utilizados**

—	Nada
0	Dato inferior a la mitad de la unidad utilizada
:	Dato no disponible
prov.	Dato provisional
EUR 10	Comunidad Europea sin España ni Portugal
EUR 12	Comunidad Europea
Mio	Millón
Mrd	Mil millones
PPC	Paridad de poder de compra
ECU	Unidad monetaria europea
BFR	Franco belga
DKR	Corona danesa
DM	Marco alemán
DR	Dracma griega
ESC	Escudo portugués
FF	Franco francés
HFL	Florín neerlandés
IRL	Libra irlandesa
LFR	Franco luxemburgués
LIT	Lira italiana
PES	Peseta española
UKL	Libra esterlina
Eurostat	Oficina Estadística de las Comunidades Europeas

La presente publicación es la continuación de los números publicados cada año por Eurostat sobre las cuentas económicas de la agricultura de la Comunidad Europea. Las cuentas son elaboradas por los Servicios Estadísticos de los Estados miembros, siguiendo una metodología común, descrita en la publicación «Manual de Cuentas de la Agricultura».

Los datos publicados son los de la *Europa de los Diez*, antes de la última ampliación de 1986.

En esta publicación se han de distinguir dos tipos de cuadros:

- cuadros sinópticos de los años 1979 a 1986, que permiten obtener una visión comparativa de los principales agregados de la contabilidad nacional. Los datos se expresan en ECUS y en PPC;
- cuadros detallados por países para el período de 1981 a 1986 expresados en la moneda nacional y en ECUS.

Los cuadros se presentan en francés y en inglés; en las páginas LVIII a LXIII aparece un glosario de las características principales para el conjunto de las lenguas oficiales de la Comunidad.

Las cuentas económicas de la agricultura de *España* se publicarán en breve en un «suplemento».

Para el caso de *Portugal*, Eurostat espera poder presentar una primera serie de estimaciones en la próxima publicación de diciembre de 1988.

Las cuentas de la silvicultura que anteriormente figuraban en esta publicación se publicarán en el curso de 1988.

La Oficina Estadística agradece a los Servicios Nacionales de Estadística su colaboración, siempre constructiva, y sus esfuerzos en la elaboración de los cuadros.

Toda observación, crítica o sugerencia por parte de los usuarios de esta publicación será como siempre, bienvenida.

Notas explicativas

Tabla nº	Partida	EUR 10
A.1.0		Total de países de los que se dispone de datos. Para otras observaciones, véanse las notas por país.
A.1.0	19	Italia: impuestos ligados a la producción que no sean el IVA. Bélgica: ajuste estadístico.
A.1.0	21.12	Bélgica: ajuste estadístico.
A.1.0	23	Las subvenciones de Bélgica tomadas en cuenta están libres de impuestos ligados a la producción.
A.1.0	24	Excluidos los impuestos ligados a la producción.
		<b>Bélgica</b>
A.1.1—A.2.1	13 y 16.4	Inclusive las ventas realizadas por los productores de forma ocasional, sin dividirse por productos.
A.1.1—A.2.1	21.10	Inclusive el consumo intermedio de los productores que sólo producen de forma ocasional para la venta.
A.1.1—A.2.1	23	Subvenciones libres de impuestos ligados a la producción e incluyendo sobre o subcompensación del IVA.
A.1.1—A.2.1	35.10	IVA sobre formación bruta de capital fijo menos IVA deducible de explotadores sometidos al régimen normal de IVA y menos IVA considerado que se compensa con el régimen a tanto alzado.
		<b>Dinamarca</b>
A.1.2—A.2.2	21.5	Inclusive los productos farmacéuticos.
A.1.2—A.2.2	21.9	Inclusive otros consumos intermedios.
A.1.2—A.2.2	21.10	Inclusive los gastos de la cría de animales de peletería y de la apicultura.
A.1.2—A.2.2	27	Excluida la amortización de la horticultura.
A.1.2—A.2.2	35	Excluida la formación de capital fijo de la horticultura, de la cría de animales de peletería y de los <i>pools</i> de utilización de material agrícola.
		<b>R.F. de Alemania</b>
A.1.3—A.2.3	10	Mosto; inclusive el valor añadido para la conversión del mosto en vino en las explotaciones agrícolas.
A.1.3—A.2.3	21.9	Inclusive los productos farmacéuticos.
A.1.3—A.2.3	21.10	Inclusive la subcompensación del IVA.
A.1.3—A.2.3	23	Inclusive la sobrecompensación del IVA y compensación de revaluación por el IVA. Ésta última se ha suprimido a partir de 1981.
A.1.3—A.2.3	35.5	Inclusive otras construcciones y mejora de tierras.
		<b>Francia</b>
A.1.5—A.2.5	21.11	IVA sobre consumo intermedio menos IVA deducible de explotadores sin régimen a tanto alzado y menos devoluciones a tanto alzado.
A.1.5—A.2.5	35.10	IVA sobre formación bruta de capital fijo menos IVA deducible de explotadores sin régimen a tanto alzado.



Notas explicativas



Tabla nº	Partida	
		<b>Irlanda</b>
A.1.6—A.2.6	15	Inclusive la turba procedente de las propiedades de los explotadores agrícolas.
		<b>Italia</b>
	14 y 17	Excluidos los impuestos ligados a la producción que no sean el IVA.
A.1.7—A.2.7	21	Impuestos ligados a la producción que no sean el IVA.
A.1.7—A.2.7	21.10	Inclusive el ganado y los productos animales, material y pequeñas herramientas, mantenimiento y reparación.
A.1.7—A.2.7	29	Amortización de la agricultura únicamente.
A.1.7—A.2.7	33 y 34	Inclusive la formación de capital fijo de la silvicultura y la pesca.
		<b>Luxemburgo</b>
A.1.8—A.1.8	23	Inclusive la sobrecompensación del IVA.
		<b>Países Bajos</b>
A.1.9—A.2.9	16.4	Inclusive el queso de granja.
A.1.9—A.2.9	21.1	Importaciones sólo.
A.1.9—A.2.9	21.5	Inclusive los productos farmacéuticos.
A.1.9—A.2.9	29	Datos procedentes del IEA.
A.1.9—A.2.9	31	Datos procedentes del IEA.
A.1.9—A.2.9	32	Datos procedentes del IEA.
		<b>Reino Unido</b>
A.1.10—A.2.10	35.3	Inclusive el material de transporte
A.1.10—A.2.10	35.5	Inclusive otras construcciones con excepción de la mejora de tierras y mejora de tierras.



	Side		
Tegn og forkortelser	X	A.1	<b>Produktion, indkomstdannelse og faste investeringer i ECU</b>
Forord	XI		● I løbende priser og vekselkurser
Forklaringer	XII		● I 1980-priser og -vekselkurser
Omregningskurser: ECU og KKS	LVI	A.1.0	EUR 10 32-39
Glosar	LVII	A.1.1	Belgien 40-43
Skematisk fremstilling af landbrugets produktion	LXIV	A.1.2	Danmark 44-47
		A.1.3	Forbundsrepublikken Tyskland 48-51
		A.1.4	Grækenland 52-55
		A.1.5	Frankrig 56-59
		A.1.6	Irland 60-63
		A.1.7	Italien 64-67
		A.1.8	Luxembourg 68-71
		A.1.9	Nederlandene 72-75
		A.1.10	Forenede Kongerige 76-79
		A.2	<b>Produktion, indkomstdannelse og faste investeringer i nationale møntenheder</b>
			● I løbende priser
			● I 1980-priser
<b>A.0 Grafisk fremstilling</b>		A.2.1	Belgien 80-83
<b>A.0 Sammenlignende tabeller i ECU og KKS</b>	3-22	A.2.2	Danmark 84-87
A.0.1 Bruttoværditilvækst i markedspriser	24	A.2.3	Forbundsrepublikken Tyskland 88-91
A.0.2 Landbrugets samlede produktionsværdi	25	A.2.4	Grækenland 92-95
A.0.3 Samlet vegetabilsk produktion	26	A.2.5	Frankrig 96-99
A.0.4 Samlet animalsk produktion	27	A.2.6	Irland 100-103
A.0.5 Udgifter til rå- og hjælpestoffer samt tjenesteydelser	28	A.2.7	Italien 104-107
A.0.6 Nettoværditilvækst i faktorpriser	28	A.2.8	Luxembourg 108-111
A.0.7 Subsidier	29	A.2.9	Nederlandene 112-115
A.0.8 Faste bruttoinvesteringer	29	A.2.10	Forenede Kongerige 116-119
A.0.9 Udgifter til lønmodtagere	30		
A.0.10 Nettodriftsoverskud	30		
A.0.11 Nettoindtægt fra landbrugsmæssig virksomhed	31		

## Tegn og forkortelser

DA

—	Nul
0	Mindre end det halve af den anvendte enhed
:	Oplysning foreligger ikke
prov.	Foreløbige tal
EUR 10	Europæiske Fællesskaber uden Spanien og Portugal
EUR 12	Europæiske Fællesskaber
Mio	Million
Mrd	Milliard
KKS	Købekraftsstandard
ECU	Europæisk valutaenhed
BFR	Belgiske francs
DKR	Danske kroner
DM	Tysk mark
DR	Drachmer
ESC	Escudos
FF	Franske francs
HFL	Gylden
IRL	Irske pund
LFR	Luxembourgske francs
LIT	Italienske lire
PES	Pesetas
UKL	Pund sterling
Eurostat	De Europæiske Fællesskabers Statistiske Kontor

Med dette hæfte fortsætter Eurostat den årlige offentliggørelse af sektorregnskaberne for EF's landbrug. Regnskaberne er udarbejdet af medlemsstaternes statistiske myndigheder i henhold til en fælles metodologi, der er beskrevet i publikationen »Håndbog i Sektorregnskaber for Landbruget«.

De tal, der hermed offentliggøres, vedrører De TI's Europa før den seneste udvidelse i 1986.

Publikationen indeholder to typer tabeller:

- oversigtstabeller for årene 1979 til 1986, der giver mulighed for at sammenligne de vigtigste aggregater i nationalregnskaberne. Tallene er udtrykt i ECU og KKS
- detaljerede tabeller efter land for perioden 1981 til 1986 i national valuta og i ECU.

Tabellerne foreligger på fransk og engelsk; et glossar

med de vigtigste udtryk på alle fællesskabssprogene findes på side LVIII til LXIII.

Landbrugssektorregnskaberne for *Spanien* offentliggøres om kort tid i et tillæg.

For *Portugal* håber Eurostat at kunne offentliggøre den første række skøn i den publikation, der udkommer i december 1988.

Sektorregnskaberne for skovbrug, som tidligere var indeholdt i denne publikation, vil blive offentliggjort i løbet af 1988.

Det Statistiske Kontor takker de nationale statistiske myndigheder for deres altid konstruktive samarbejde og for de anstrengelser, de har udfoldet for at tilvejebringe de her fremlagte tal.

Kritik og nye idéer fra brugerne af denne publikation modtages som altid med glæde.

**Forklaringer**

Tabel nr.	Kodenr.	EUR 10
A.1.0		Samlet tal for de lande, fra hvilke der foreligger oplysninger. For andre bemærkninger vedkommende, se fodnoterne for de enkelte lande.
A.1.0	19	Italien: produktionsafgifter, undtagen moms, <b>Belgien</b> : statistisk korrektion.
A.1.0	21.12	<b>Belgien</b> : statistisk korrektion.
A.1.0	23	Tilskud er for <b>Belgien</b> opgjort som tilskud med fradrag af produktionsafgifter.
A.1.0	24	Undtagen produktionsafgifter.
		<b>Belgien</b>
A.1.1—A.2.1	13 og 16.4	Herunder salg fra producenter, der kun sælger lejlighedsvis — Ikke opdelt efter produkter.
A.1.1—A.2.1	21.10	Herunder forbrug af rå- og hjælpestoffer hos producenter, der kun lejlighedsvis producerer med henblik på salg.
A.1.1-A.2.1	23	Tilskud med fradrag af produktionsafgifter og inkl. eventuel over- eller underkompensation moms.
A.1.1-A.2.1	35.10	Moms af faste bruttoinvesteringer minus fradragsberettiget moms fra standardsatslandbrugere og minus moms, der betragtes som godtgjort ved standardsatssystemet.
		<b>Danmark</b>
A.1.2-A.2.2	21.5	Herunder farmaceutiske produkter.
A.1.2-A.2.2	21.9	Inkl. andet forbrug af rå- og hjælpestoffer.
A.1.2-A.2.2	21.10	Herunder udgifter til opdræt af pelsdyr og til blavl.
A.1.2-A.2.2	27	Undtagen afskrivninger af havebrug.
A.1.2-A.2.2	35	Undtagen løbende investeringer i havebrug, opdræt af pelsdyr og fællesjede landbrugsmaskiner.
		<b>Forbundsrepublikken Tyskland</b>
A.1.3-A.2.3	10	Most; herunder merværdi ved forarbejdning af most til vin i landbrugsbedrifterne.
A.1.3-A.2.3	21.9	Herunder farmaceutiske produkter.
A.1.3-A.2.3	21.10	Herunder undekompensation moms.
A.1.3-A.2.3	23	Herunder overkompensation moms og revalueringskompensation ved moms. Sidstnævnte bortfaldt 1981.
A.1.3-A.2.3	35.5	Herunder andre konstruktioner og grundforbedring.
		<b>Frankrig</b>
A.1.5-A.2.5	21.11	Moms på forbrug af rå- og hjælpestoffer minus fradragsberettiget moms fra standardsatslandbrugere og minus faste godtgørelser.
A.1.5-A.2.5	35.10	Moms på faste bruttoinvesteringer minus fradragsberettiget moms fra standardsatslandbrugere.
		<b>Irland</b>
A.1.6-A.2.6	13	Herunder tørv fra landbrugsejendommene.

**Forklaringer**

Tabel nr.	Kodenr.	
		<b>Italien</b>
A.1.7-A.2.7	14 og 17	Uden andre produktionsafgifter end moms.
A.1.7-A.2.7	21	Andre produktionsafgifter end moms.
A.1.7-A.2.7	21.10	Herunder kvæg og animalske produkter, materiel og mindre redskaber, vedligeholdelse og reparation.
A.1.7-A.2.7	29	Kun afskrivninger i forbindelse med landbruget.
A.1.7-A.2.7	33 og 34	Herunder faste investeringer skovbrug og fiskeri.
		<b>Luxembourg</b>
A.1.8-A.2.8	23	Inkl. overkompensation moms.
		<b>Nederlandene</b>
A.1.9-A.2.9	16.4	Herunder gårdost.
A.1.9-A.2.9	21.1	Kun import.
A.1.9-A.2.9	21.5	Herunder farmaceutiske produkter.
A.1.9-A.2.9	29	Tal fra LEI.
A.1.9-A.2.9	31	Tal fra LEI.
A.1.9-A.2.9	32	Tal fra LEI.
		<b>Det Forenede Kongerige</b>
A.1.10-A.2.10	35.3	Herunder transportmateriel.
A.1.10-A.2.10	35.5	Herunder andre anlægsarbejder undtagen jordforbedring.

DA





	Seite		
Zeichen und Abkürzungen	XVI	A.1	<b>Produktion, Einkommensentstehung und Anlageinvestitionen in ECU</b>
Vorbemerkungen	XVII		● in jeweiligen Preisen und Wechselkursen
Erläuterungen	XVIII		● in Preisen und Wechselkursen von 1980
Umrechnungskurse in ECU und KKS	LVI	A.1.0	EUR 10 32-39
Glossar	LVII	A.1.1	Belgien 40-43
Schematische Darstellung der landwirtschaftlichen Endproduktion	LXIV	A.1.2	Dänemark 44-47
		A.1.3	BR Deutschland 48-51
		A.1.4	Griechenland 52-55
		A.1.5	Frankreich 56-59
		A.1.6	Irland 60-63
		A.1.7	Italien 64-67
		A.1.8	Luxemburg 68-71
		A.1.9	Niederlande 72-75
		A.1.10	Vereinigtes Königreich 76-79
		A.2	<b>Produktion, Einkommensentstehung und Anlageinvestitionen in Landeswährung</b>
			● in jeweiligen Preisen
			● in Preisen von 1980
<b>Schaubilder</b>		A.2.1	Belgien 80-83
A.0 <b>Vergleichstabellen in ECU und KKS</b>	3-22	A.2.2	Dänemark 84-87
A.0.1 Bruttowertschöpfung zu Marktpreisen	24	A.2.3	BR Deutschland 88-91
A.0.2 Endproduktion der Landwirtschaft	25	A.2.4	Griechenland 92-95
A.0.3 Pflanzliche Endproduktion	26	A.2.5	Frankreich 96-99
A.0.4 Tierische Endproduktion	27	A.2.6	Irland 100-103
A.0.5 Vorleistungen	28	A.2.7	Italien 104-107
A.0.6 Nettowertschöpfung zu Faktorkosten	28	A.2.8	Luxemburg 108-111
A.0.7 Subventionen	29	A.2.9	Niederlande 112-115
A.0.8 Bruttoanlageinvestitionen	29	A.2.10	Vereinigtes Königreich 116-119
A.0.9 Einkommen aus unselbständiger Arbeit	30		
A.0.10 Nettobetriebsüberschuß	30		
A.0.11 Nettoeinkommen aus landwirtschaftlicher Tätigkeit	31		

## Verwendete Zeichen und Abkürzungen



—	Nichts
0	Weniger als die Hälfte der verwendeten Einheiten
:	Kein Nachweis vorhanden
prov.	Vorläufige Angabe
EUR 10	Europäische Gemeinschaft ohne Spanien und Portugal
EUR 12	Europäische Gemeinschaft
Mio	Million
Mrd	Milliarde
KKS	Kaufkraftstandard
ECU	Europäische Währungseinheit
BFR	Belgischer Franc
DKR	Dänische Krone
DM	Deutsche Mark
DR	Drachme
ESC	Escudo
FF	Französischer Franc
HFL	Holländischer Gulden
IRL	Irishes Pfund
LFR	Luxemburgischer Franc
LIT	Italienische Lira
PES	Peseta
UKL	Pfund Sterling
Eurostat	Statistisches Amt der Europäischen Gemeinschaften

Mit dem vorliegenden Band setzt Eurostat die Reihe der jährlichen Veröffentlichungen über die landwirtschaftliche Gesamtrechnung der Europäischen Gemeinschaft fort. Die Berechnungen werden von den statistischen Ämtern der Mitgliedstaaten nach einer gemeinsamen Methodik durchgeführt, die in der Veröffentlichung „Handbuch zur landwirtschaftlichen Gesamtrechnung“ beschrieben wird.

Die hier veröffentlichten Daten betreffen die *Zehnergemeinschaft* vor der letzten Erweiterung 1986.

Es ist zwischen zwei Tabellentypen zu unterscheiden:

- den Übersichtstabellen für die Jahre 1979 bis 1986, die einen Vergleich zwischen den wichtigsten Aggregaten der volkswirtschaftlichen Gesamtrechnung ermöglichen; die Daten sind in ECU und in KKS ausgedrückt;
- den detaillierten Tabellen nach Ländern für den Zeitraum 1981—1986 in Landeswährungen und in ECU.

Die Tabellen sind in französischer und englischer Sprache beschriftet. Auf den Seiten LVIII bis LXIII ist in allen

Amtssprachen der Gemeinschaft ein Glossar der wichtigsten Merkmale abgedruckt.

Die landwirtschaftliche Gesamtrechnung für *Spanien* wird demnächst in einem „Addendum“ herausgegeben werden.

Für *Portugal* hofft Eurostat, mit der nächsten Veröffentlichung im Dezember 1988 eine erste Reihe von Schätzungen vorlegen zu können.

Die forstwirtschaftliche Gesamtrechnung, die bisher in dieser Veröffentlichung enthalten war, wird im Laufe des Jahres 1988 erscheinen.

Das Statistische Amt dankt allen statistischen Diensten der Mitgliedstaaten für ihre stets konstruktive Mitarbeit und für die mit der Erstellung der vorliegenden Tabellen verbundene Mühe.

Wie immer werden kritische Anmerkungen und Anregungen der Benutzer dieser Veröffentlichung dankbar entgegengenommen.

**Erläuterungen**

Tabelle Nr.	Position	EUR 10
A.1.0		Summe der Länder, für die Angaben vorliegen. Für weitere Anmerkungen vgl. Erläuterungen nach Ländern.
A.1.0	19	Italien: andere Produktionsteuern als MwSt. Belgien: statistische Berichtigung.
A.1.0	21.12	Belgien: statistische Berichtigung.
A.1.0	23	Die berücksichtigten belgischen Subventionen verstehen sich ohne Produktionsteuern.
A.1.0	24	Außer Produktionsteuern.
		<b>Belgien</b>
A.1.1—A.2.1	13 und 16.4	Einschl. nicht auf Produktarten vertellbarer Verkäufe von Produzenten, die nur gelegentlich vermarkten.
A.1.1—A.2.1	21.10	Einschl. Vorleistungen von Produzenten, die nur gelegentlich vermarkten.
A.1.1—A.2.2	23	Subventionen abzüglich Produktionsteuern sowie einschl. MwSt.-Über- oder ggf. -Unterausgleich.
A.1.1—A.2.1	35.10	MwSt. auf Bruttoanlageinvestitionen minus abzugsfähiger MwSt. der Betriebe, die dem normalen MwSt.-System unterliegen, sowie abzüglich der MwSt., die durch das Pauschalierungssystem als ausgeglichen angesehen wird.
		<b>Dänemark</b>
A.1.2—A.2.2	21.5	Einschl. pharmazeutischer Produkte.
A.1.2—A.2.2	21.9	Einschl. sonstiger Vorleistungen.
A.1.2—A.2.2	21.10	Einschl. Ausgaben der Pelztier- und Bienenzucht.
A.1.2—A.2.2	27	Ohne Ausschreibungen des Gartenbaus.
A.1.2—A.2.2	35	Außer Anlageinvestitionen des Gartenbaus, der Pelztierzucht und von Maschinenringen.
		<b>BR Deutschland</b>
A.1.3—A.2.3	10	Weinmost, einschl. Wertzuwachs von Weinmost zu Wein in landwirtschaftlichen Betrieben.
A.1.3—A.2.3	21.9	Einschl. pharmazeutischer Produkte.
A.1.3—A.2.3	21.10	Einschl. MwSt.-Unterausgleich.
A.1.3—A.2.3	23	Einschl. MwSt.-Übersausgleich sowie Aufwertungsausgleich über die MwSt. Letzterer entfällt ab 1981.
A.1.3—A.2.3	35.5	Einschl. sonstiger Bauten und Bodenverbesserungen.
		<b>Frankreich</b>
A.1.5—A.2.5	21.11	MwSt. auf Vorleistungen abzüglich abzugsfähiger MwSt. der nicht pauschalierenden Betriebe und abzüglich Pauschalerstattungen.
A.1.5—A.2.5	35.10	MwSt. auf Bruttoanlageinvestitionen abzüglich abzugsfähiger MwSt. der nicht pauschalierenden Betriebe.
		<b>Irland</b>
A.1.6—A.2.6	13	Einschl. Bauerntorf.

## Erläuterungen

Tabelle Nr.	Position	
		<b>Italien</b>
A.1.7—A.2.7	14 und 17	Ausschl. anderer Produktionsteuern als MwSt.
A.1.7—A.2.7	21	Andere Produktionsteuern als MwSt.
A.1.7—A.2.7	21.10	Einschl. Vieh und tierischer Erzeugnisse, Material und Kleinwerkzeug, Instandhaltung und Reparaturen.
A.1.7—A.2.7	29	Nur Abschreibungen der Landwirtschaft.
A.1.7—A.2.7	33 und 34	Einschl. Anlageinvestitionen der Forstwirtschaft und Fischerei.
		<b>Luxemburg</b>
A.1.8—A.2.8	23	Einschl. MwSt.-Überausgleich.
		<b>Niederlande</b>
A.1.9—A.2.9	16.4	Einschl. Bauernkäse.
A.1.9—A.2.9	21.1	Nur Importe.
A.1.9—A.2.9	21.5	Einschl. pharmazeutischer Produkte.
A.1.9—A.2.9	29	Angaben des LEI.
A.1.9—A.2.9	31	Angaben des LEI.
A.1.9—A.2.9	32	Angaben des LEI.
		<b>Vereinigtes Königreich</b>
A.1.10—A.2.10	35.3	Einschl. Fahrzeugen.
A.1.10—A.2.10	35.5	Einschl. sonstiger Bauten mit Ausnahme der Bodenverbesserungen sowie Bodenverbesserungen.

DE



## Πίνακας περιεχομένων

	Σελίδα		
Σύμβολα και συντμήσεις	XXII	A.1	<b>Παραγωγή, σχηματισμός εισοδήματος και σχηματισμός παγίου κεφαλαίου σε ECU</b>
Προκαταρκτικές σημειώσεις	XXIII		● σε τρέχουσες τιμές και ισοτιμίες
Επεξηγηματικές σημειώσεις	XXIV		● σε τιμές και ισοτιμίες του 1980
Συναλλαγματικές ισοτιμίες σε ECU και ΣΑΔ	LVI	A.1.0	Ευρώπη των 10 32-39
Γλωσσάριο	LVII	A.1.1	Βέλγιο 40-43
Σχηματική παρουσίαση της τελικής γεωργικής παραγωγής	LXIV	A.1.2	Δανία 44-47
		A.1.3	ΟΔ της Γερμανίας 48-51
		A.1.4	Ελλάδα 52-55
		A.1.5	Γαλλία 56-59
		A.1.6	Ιρλανδία 60-63
		A.1.7	Ιταλία 64-67
		A.1.8	Λουξεμβούργο 68-71
		A.1.9	Κάτω Χώρες 72-75
		A.1.10	Ηνωμένο Βασίλειο 76-79
		A.2	<b>Παραγωγή, σχηματισμός εισοδήματος και σχηματισμός παγίου κεφαλαίου σε εθνικό νόμισμα</b>
			● σε τρέχουσες τιμές
			● σε τιμές του 1980
<b>Διαγράμματα</b>		A.2.1	Βέλγιο 80-83
A.0 <b>Συγκριτικοί πίνακες σε ECU και ΣΑΔ</b>	3-22	A.2.2	Δανία 84-87
A.0.1 Ακαθάριστη προστιθέμενη αξία στις αγοραίες τιμές	24	A.2.3	ΟΔ της Γερμανίας 88-91
A.0.2 Τελική παραγωγή της γεωργίας	25	A.2.4	Ελλάδα 92-95
A.0.3 Τελική φυτική παραγωγή	26	A.2.5	Γαλλία 96-99
A.0.4 Τελική ζωική παραγωγή	27	A.2.6	Ιρλανδία 100-103
A.0.5 Ενδιάμεση κατανάλωση	28	A.2.7	Ιταλία 104-107
A.0.6 Καθαρή προστιθέμενη αξία στο κόστος των συντελεστών	28	A.2.8	Λουξεμβούργο 108-111
A.0.7 Επιδοτήσεις	29	A.2.9	Κάτω Χώρες 112-115
A.0.8 Ακαθάριστος σχηματισμός παγίου κεφαλαίου	29	A.2.10	Ηνωμένο Βασίλειο 116-119
A.0.9 Αμοιβή των μισθωτών	30		
A.0.10 Καθαρό πλεόνασμα εκμετάλλευσης	30		
A.0.11 Καθαρά εισοδήματα από τη γεωργική δραστηριότητα	31		

## Σύμβολα και συντμήσεις

–	Μηδέν
0	Λιγότερο από το ήμισυ της μονάδας
:	Δεν διατίθενται στοιχεία
προσ.	Προσωρινά στοιχεία
EUR 10	Ευρωπαϊκές Κοινότητες χωρίς Ισπανία και Πορτογαλία
EUR 12	Ευρωπαϊκές Κοινότητες
Εκατ.	Εκατομμύριο
Δισεκατ.	Δισεκατομμύριο
ΣΑΔ	Σταθερές αγοραστικής δύναμης
ECU	Ευρωπαϊκή νομισματική μονάδα
BFR	Βελγικό φράγκο
DKR	Κορόνα Δανίας
DM	Γερμανικό μάρκο
ΔΡΧ	Δραχμή
ESC	Εσκούδο
FF	Γαλλικό φράγκο
HFL	Ολλανδικό φιορίνι
IRL	Λίρα Ιρλανδίας
LFR	Φράγκο Λουξεμβούργου
LIT	Ιταλική λίρα
PES	Πεσέτα
UKL	Λίρα Αγγλίας
Eurostat	Στατιστική Υπηρεσία των Ευρωπαϊκών Κοινο- τήτων



## Προκαταρκτικές παρατηρήσεις

Η παρούσα έκδοση αποτελεί συνέχεια εκείνων που δημοσιεύονται κάθε χρόνο από την Eurostat σχετι κά με τους Οικονομικούς Λογαριασμούς της Γεωργίας της Ευρωπαϊκής Κοινότητας. Οι λογαριασμοί καταρτίζονται από τις στατιστικές υπηρεσίες των κρατών μελών σύμφωνα με μια κοινή μεθοδολογία, η οποία αναλύεται στην έκδοση «Εγχειρίδιο των Λογαριασμών Γεωργίας».

Τα στοιχεία που δημοσιεύονται εδώ αφορούν την *Ευρώπη των 10* πριν από την τελευταία διεύρυνση του 1986.

Στην έκδοση αυτή διακρίνονται δύο τύποι πινάκων:

– συγκεντρωτικοί πίνακες των ετών 1981 έως 1986 που επιτρέπουν στον αναγνώστη να έχει μια συγκριτική εικόνα των κυριότερων μεγεθών της εθνικής λογιστικής. Τα στοιχεία είναι εκφρασμένα σε ECU και σε ΣΑΔ.

– αναλυτικοί πίνακες κατά χώρα για την περίοδο 1981 έως 1986 σε εθνικό νόμισμα και σε ECU. Οι πίνακες παρουσιάζονται στα γαλλικά και στα αγγλικά. Γλωσσά-

ριο των κυριότερων χαρακτηριστικών σε όλες τις επίσημες γλώσσες της Κοινότητας υπάρχει στις σελίδες LVIII έως LXIII.

Οι Οικονομικοί Λογαριασμοί Γεωργίας της *Ισπανίας* θα δημοσιευτούν σε «Συμπλήρωμα» που θα κυκλοφορήσει προσεχώς.

Για την Πορτογαλία, η Eurostat ελπίζει να είναι σε θέση να παρουσιάσει μια πρώτη σειρά εκτιμήσεων κατά την προσεχή έκδοση του Δεκεμβρίου 1988.

Οι Λογαριασμοί Δασοκομίας που εμφανίζονταν παλιότερα στην έκδοση αυτή, θα δημοσιευτούν εντός του έτους 1988.

Η Στατιστική Υπηρεσία επιθυμεί να ευχαριστήσει τις εθνικές στατιστικές υπηρεσίες για την πάντα εποικοδομητική συνεργασία τους και για τις προσπάθειες που κατέβαλαν ώστε να καταστεί δυνατή η κατάρτιση των παρόντων πινάκων.

Κάθε παρατήρηση, κριτική ή υπόδειξη από πλευράς των χρηστών της παρούσας έκδοσης είναι, όπως πάντα, ευπρόσδεκτη.

## Επεξηγηματικές σημειώσεις

Πίνακας αριθ.	Θέσεις	Eur 10
A.1.0		Σύνολο των χωρών για τις οποίες υπάρχουν διαθέσιμα δεδομένα. Για άλλες παρατηρήσεις, βλέπε σημειώσεις ανά χώρας.
A.1.0	19	Ιταλία: φόροι που συνδέονται με την παραγωγή εκτός ΦΠΑ. Βέλγιο: στατιστική αναπροσαρμογή.
A.1.0	21.12	Βέλγιο: στατιστική αναπροσαρμογή.
A.1.0	23	Οι επιδοτήσεις του Βελγίου που λαμβάνονται υπόψη είναι οι καθαρές από τους φόρους που συνδέονται με την παραγωγή. Εκτός από τους φόρους που συνδέονται με την παραγωγή.
A.1.0	24	<b>Βέλγιο</b>
A.1.1 - A.2.1	13 και 16.4	Περιλαμβανομένων των πωλήσεων που πραγματοποιήθηκαν από τους παραγωγούς που δεν πωλούν παρά μόνο περιστασιακά, μη κατανεμημένων κατά προϊόντα.
A.1.1 - A.2.1	21.10	Περιλαμβανομένων των ενδιάμεσων καταναλώσεων των παραγωγών που δεν παράγουν παρά μόνο περιστασιακά για πώληση.
A.1.1 - A.2.1	23	Επιδοτήσεις καθαρές από τους φόρους που συνδέονται με την παραγωγή και περιλαμβανομένης ενδεχόμενης υπερ ή υποαντιστάθμισης του ΦΠΑ.
A.1.1 - A.2.1	35.10	ΦΠΑ επί του ακαθάριστου σχηματισμού παγίου κεφαλαίου μείον εκπεστέο ΦΠΑ των εκμεταλλεύσεων που υπάγονται στο κανονικό καθεστώς ΦΠΑ που θεωρείται ότι αντισταθμίζεται με το κατ' αποκοπή σύστημα.
		<b>Δανία</b>
A.1.2 - A.2.2	21.5	Περιλαμβανομένων των φαρμακευτικών προϊόντων.
A.1.2 - A.2.2	21.9	Περιλαμβανομένων άλλων ενδιάμεσων καταναλώσεων.
A.1.2 - A.2.2	21.10	Περιλαμβανομένων δαπανών για την εκτροφή ζώων με γούνα και τη μελισσοκομία.
A.1.2 - A.2.2	27	Χωρίς τις αποσβέσεις της κηπευτικής.
A.1.2 - A.2.2	35	Εξαιρουμένου του σχηματισμού παγίου κεφαλαίου της κηπευτικής, της εκτροφής ζώων με γούνα και των συνεταιρισμών χρησιμοποίησης γεωργικού εξοπλισμού.
		<b>ΟΔ της Γερμανίας</b>
A.1.3 - A.2.3	10	Μούστος' περιλαμβανομένης της προστιθέμενης αξίας για τη μεταποίηση του μούστου σε κρασί σε γεωργικές εκμεταλλεύσεις.
A.1.3 - A.2.3	21.9	Περιλαμβανομένων των φαρμακευτικών προϊόντων.
A.1.3 - A.2.3	21.10	Περιλαμβανομένης της υποαντιστάθμισης ΦΠΑ.
A.1.3 - A.2.3	23	Περιλαμβανομένης της υπεραντιστάθμισης ΦΠΑ και της αντιστάθμισης επανεκτίμησης διαμέσου του ΦΠΑ. Η αντιστάθμιση αυτή έχει καταργηθεί από το 1981.
A.1.3 - A.2.3	35.5	Περιλαμβανομένων άλλων έργων και βελτιώσεων των γαιών.
		γαλλία
A.1.5 - A.2.5	21.11	ΦΠΑ επί ενδιάμεσων καταναλώσεων μείον εκπεστέο ΦΠΑ των εκμεταλλεύσεων που δεν υπάγονται στο κατ' αποκοπή καθεστώς και μείον κατ' αποκοπήν επιστροφές.
A.1.5 - A.2.5	35.10	ΦΠΑ επί του ακαθάριστου σχηματισμού παγίου κεφαλαίου μείον εκπεστέο ΦΠΑ των εκμεταλλεύσεων που δεν υπάγονται στο κατ' αποκοπήν καθεστώς.

Επεξηγηματικές σημειώσεις

Πίνακας αριθ.	Θέσεις	EUR 10
A.1.6 - A.2.6	13	<b>Ιρλανδία</b> Περιλαμβανομένης της τύρφης που προέρχεται από τις ιδιοκτησίες των γεωργών.
A.1.7 - A.2.7	14 και 17	<b>Ιταλία</b> Χωρίς άλλους φόρους που συνδέονται με την παραγωγή εκτός του ΦΠΑ.
A.1.7 - A.2.7	21	Άλλοι φόροι που συνδέονται με την παραγωγή εκτός ΦΠΑ.
A.1.7 - A.2.7	21.10	Περιλαμβανομένου του ζωικού κεφαλαίου και των ζωικών προϊόντων, εξοπλισμού και εργαλείων, συντήρησης και επιδιόρθωσης.
A.1.7 - A.2.7	29	Αποσβέσεις μόνο της γεωργίας.
A.1.7 - A.2.7	33 και 34	Περιλαμβανομένου του σχηματισμού παγίου κεφαλαίου δασοκομίας και αλιείας.
A.1.8 - A.2.8	23	<b>Λουξεμβούργο</b> Περιλαμβανομένης της υπεραντιστάθμισης ΦΠΑ.
A.1.9 - A.2.9	16.4	<b>Κάτω Χώρες</b> Περιλαμβανομένου του τυριού αγροκτημάτων.
A.1.9 - A.2.9	21.1	Μόνο εισαγωγές.
A.1.9 - A.2.9	21.5	Περιλαμβανομένων των φαρμακευτικών προϊόντων.
A.1.9 - A.2.9	29	Δεδομένα που προέρχονται από τον ΔΟΕ.
A.1.9 - A.2.9	31	Δεδομένα που προέρχονται από τον ΔΟΕ.
A.1.9 - A.2.9	32	Δεδομένα που προέρχονται από τον ΔΟΕ.
A.1.10 - A.2.10	35.5	<b>Ηνωμένο Βασίλειο</b> Περιλαμβανομένου του υλικού μεταφορών.
A.1.10 - A.2.10	35.7	Περιλαμβανομένων και άλλων έργων, με εξαίρεση των βελτιώσεων γαιών.



## Table of contents

	Page		
Symbols and abbreviations used	XXXIV	A.1	<b>Production, origin of income and fixed capital formation in ECU</b>
Preliminary remarks	XXXV		● at current prices and current exchange rates
Explanatory notes	XXXVI		● at 1980 prices and 1980 exchange rates
Conversion rates in ECU and PPS	LVI	A.1.0	EUR 10 32-39
Glossary	LXII	A.1.1	Belgium 40-43
Diagrammatic presentation of final agricultural output	LXIV	A.1.2	Denmark 44-47
		A.1.3	Federal Republic of Germany 48-51
		A.1.4	Greece 52-55
		A.1.5	France 56-59
		A.1.6	Ireland 60-63
		A.1.7	Italy 64-67
		A.1.8	Luxembourg 68-71
		A.1.9	Netherlands 72-75
		A.1.10	United Kingdom 76-79
		A.2	<b>Production, origin of income and fixed capital formation in national currencies</b>
			● at current prices
			● at 1980 prices
<b>Graphs</b>		A.2.1	Belgium 80-83
A.0 <b>Comparative tables in ECU and PPS</b>	3-22	A.2.2	Denmark 84-87
A.0.1 Gross value-added at market prices	24	A.2.3	Federal Republic of Germany 88-91
A.0.2 Final agricultural output	25	A.2.4	Greece 92-95
A.0.3 Final crop output	26	A.2.5	France 96-99
A.0.4 Final animal output	27	A.2.6	Ireland 100-103
A.0.5 Intermediate consumption	28	A.2.7	Italy 104-107
A.0.6 Net value-added at factor cost	28	A.2.8	Luxembourg 108-111
A.0.7 Subsidies	29	A.2.9	Netherlands 112-115
A.0.8 Gross fixed capital formation	29	A.2.10	United Kingdom 116-119
A.0.9 Compensation of employees	30		
A.0.10 Net operating surplus	30		
A.0.11 Net income from agricultural activity	31		



## **Symbols and abbreviations used**

—	Nil
0	Data less than half the unit used
:	No data available
prov.	Provisional data
EUR 10	European Community without Spain and Portugal
EUR 12	European Community
Mio	Million
Mrd	Thousand million
PPS	Purchasing power standard
ECU	European currency unit
BFR	Belgian franc
DKR	Danish crown
DM	German mark
DR	Greek drachma
ESC	Spanish escudo
FF	French franc
HFL	Dutch guilder
IRL	Irish pound
LFR	Luxembourg franc
LIT	Italian lira
PTA	Portuguese peseta
UKL	Pound sterling
Eurostat	Statistical Office of the European Communities

EN

## Preliminary remarks

This issue continues Eurostat's annual series of publications on economic accounts for agriculture in the European Community. The accounts are prepared by the statistical services of the Member States in accordance with a common methodology, described in the publication 'Manual on economic accounts for agriculture'.

The data published in this volume are for *Europe of the Ten*, prior to the latest enlargement in 1986.

This publication contains two types of tables:

- (i) summary tables for the years 1979 to 1986, giving a comparative picture of the main national accounts aggregates. The data are expressed in ECU and in PPS;
- (ii) detailed tables by country for the period 1981 to 1986, in national currency and in ECU.

The tables are in French and English; a glossary of the main variables in all the official languages of the Community is published on pages LVIII to LXIII.

*Spain's* economic accounts for agriculture will be published in an addendum which will be appearing shortly.

In the case of *Portugal*, Eurostat hopes to be able to present an initial set of estimates in the next publication in December 1988.

The forestry accounts which were previously included in this publication will be published during 1988.

Eurostat would like to thank the national statistical services for their consistently constructive cooperation and for their efforts in compiling the tables.

As always, critical comments and suggestions from users will be welcomed.

EN

**Explanatory notes**

Table No	Item	EUR 10
A.1.0		Total of countries for which data are available. For other remarks, see notes by country.
A.1.0	19	Italy: taxes linked to production other than VAT. Belgium: statistical adjustment.
A.1.0	21.12	Belgium: statistical adjustment.
A.1.0	23	In Belgium subsidies less taxes linked to production are taken into account.
A.1.0	24	Excluding taxes linked to production.
		<b>Belgium</b>
A.1.1—A.2.1	13 and 16.4	Including unspecified occasional sales by producers.
A.1.1—A.2.1	21.10	Including intermediate consumption by producers who produce only occasionally for sale.
A.1.1—A.2.1	23	Subsidies less taxes linked to production and including over- or under-compensation of VAT.
A.1.1—A.2.1	35.10	VAT on gross fixed capital formation less deductible VAT of farmers subject to the normal system of VAT and less VAT regarded as being compensated by the flat-rate system.
		<b>Denmark</b>
A.1.2—A.2.2	21.5	Including pharmaceutical products.
A.1.2—A.2.2	21.9	Including other intermediate consumption.
A.1.2—A.2.2	21.10	Including expenditure on fur-bearing animal breeding and bee-keeping.
A.1.2—A.2.2	27	Excluding depreciation in horticulture.
A.1.2—A.2.2	35	Excluding fixed capital formation in horticulture, fur-bearing animal breeding and agricultural machinery pools.
		<b>Federal Republic of Germany</b>
A.1.3—A.2.3	10	Must; including value-added for the conversion of must into wine on agricultural holdings.
A.1.3—A.2.3	21.9	Including pharmaceutical products.
A.1.3—A.2.3	21.10	Including under-compensation of VAT.
A.1.3—A.2.3	23	Including over-compensation of VAT and compensation for revaluation by means of VAT. The latter was abolished from 1981.
A.1.3—A.2.3	35.5	Including other constructions and soil improvements.
		<b>France</b>
A.1.5—A.2.5	21.11	VAT on intermediate consumption less deductible VAT of non-flat-rate farmers and less flat-rate reimbursements.
A.1.5—A.2.5	35.10	VAT on gross fixed capital formation less deductible VAT of non-flat-rate farmers.
		<b>Ireland</b>
A.1.6—A.2.6	13	Including farmer's turf.

EN



**Explanatory notes**

<b>Table No</b>	<b>Item</b>	<b>EUR 10</b>
		<b>Italy</b>
A.1.7—A.2.7	14 and 17	Excluding taxes linked to production other than VAT.
A.1.7—A.2.7	21	Taxes linked to production other than VAT.
A.1.7—A.2.7	21.10	Including livestock and animal products, material and small tools, maintenance and repairs.
A.1.7—A.2.7	29	Depreciation in agriculture only.
A.1.7—A.2.7	33 and 34	Including fixed capital formation in forestry and fisheries.
		<b>Luxembourg</b>
A.1.8—A.2.8	23	Including over-compensation of VAT.
		<b>Netherlands</b>
A.1.9—A.2.9	16.4	Including farm cheese.
A.1.9—A.2.9	21.1	Imports only.
A.1.9—A.2.9	21.5	Including pharmaceutical products.
A.1.9—A.2.9	29	Data from IEA.
A.1.9—A.2.9	31	Data from IEA.
A.1.9—A.2.9	32	Data from IEA.
		<b>United Kingdom</b>
A.1.10—A.2.10	35.3	Including transport equipment.
A.1.10—A.2.10	35.5	Including other constructions with the exception of soil improvements, and soil improvements.

**EN**



## Table des matières

	Page		
Signes et abréviations employés	XXXIV	A.1	<b>Production, formation de revenu et formation de capital fixe en ECU</b>
Remarques préliminaires	XXXV		● aux prix et taux de change courants
Notes explicatives	XXXVI		● aux prix et taux de change de 1980
Taux de conversion en ECU et SPA	LVI	A.1.0	EUR 10 32-39
Glossaire	LVII	A.1.1	Belgique 40-43
Présentation schématique de la production agricole finale	LXIV	A.1.2	Danemark 44-47
		A.1.3	RF d'Allemagne 48-51
		A.1.4	Grèce 52-55
		A.1.5	France 56-59
		A.1.6	Irlande 60-63
		A.1.7	Italie 64-67
		A.1.8	Luxembourg 68-71
		A.1.9	Pays-Bas 72-75
		A.1.10	Royaume-Uni 76-79
		A.2	<b>Production, formation de revenu et formation de capital fixe en monnaies nationales</b>
			● aux prix courants
			● aux prix de 1980
<b>Graphiques</b>		A.2.1	Belgique 80-83
A.0 <b>Tableaux comparatifs en ECU</b>	3-22	A.2.2	Danemark 84-87
A.0.1 Valeur ajoutée brute aux prix du marché	24	A.2.3	RF d'Allemagne 88-91
A.0.2 Production finale de l'agriculture	25	A.2.4	Grèce 92-95
A.0.3 Production végétale finale	26	A.2.5	France 96-99
A.0.4 Production animale finale	27	A.2.6	Irlande 100-103
A.0.5 Consommation intermédiaire	28	A.2.7	Italie 104-107
A.0.6 Valeur ajoutée nette au coût des facteurs	28	A.2.8	Luxembourg 108-111
A.0.7 Subventions	29	A.2.9	Pays-Bas 112-115
A.0.8 Formation brute de capital fixe	29	A.2.10	Royaume-Uni 116-119
A.0.9 Rémunération des salariés	30		
A.0.10 Excédent net d'exploitation	30		
A.0.11 Revenus nets de l'activité agricole	31		



## Signes et abréviations employés

—	Néant
0	Donnée inférieure à la moitié de l'unité utilisée
:	Donnée non disponible
prov.	Donnée provisoire
EUR 10	États membres de la Communauté européenne sans l'Espagne et le Portugal
EUR 12	Communauté européenne
Mio	Million
Mrd	Milliard
SPA	Standard de pouvoir d'achat
ECU	Unité monétaire européenne
BFR	Franc belge
DKR	Couronne danoise
DM	Mark allemand
DR	Drachme grecque
ESC	Escudo portugais
FF	Franc français
HFL	Florin néerlandais
IRL	Livre irlandaise
LFR	Franc luxembourgeois
LIT	Lire italienne
PTA	Peseta espagnole
UKL	Livre sterling
Eurostat	Office statistique des Communautés européennes



## Remarques préliminaires

La présente publication fait suite à celles publiées chaque année par l'Eurostat sur les comptes économiques de l'agriculture de la Communauté européenne. Les comptes sont élaborés par les services statistiques des États membres suivant une méthodologie commune, décrite dans la publication «Manuel des comptes de l'agriculture».

Les données publiées ici sont celles de l'Europe à Dix avant le dernier élargissement de 1986.

Deux types de tableaux sont à distinguer dans cette publication:

- des tableaux de synthèse des années 1979 à 1986 permettant d'avoir une vision comparative des principaux agrégats de la comptabilité nationale. Les données sont exprimées en ECU et en SPA;
- des tableaux détaillés par pays pour la période 1981 à 1986 en monnaie nationale et en ECU.

Les tableaux sont présentés en français et en anglais; un glossaire des principales caractéristiques pour

l'ensemble des langues officielles de la Communauté est publié aux pages LVIII à LXIII.

Les comptes économiques de l'agriculture de l'Espagne seront publiés dans un «addendum» qui paraîtra prochainement.

Pour le Portugal, l'Eurostat espère pouvoir présenter, lors de la prochaine publication en décembre 1988, une première série d'estimations.

Les comptes de la sylviculture, qui figuraient précédemment dans cette publication, seront publiés dans le courant de l'année 1988.

L'Office statistique tient à remercier les services nationaux de statistiques de leur collaboration toujours constructive et des efforts qu'ils ont consentis pour permettre l'élaboration des présents tableaux.

Toutes les observations, critiques et suggestions de la part des utilisateurs de cette publication seront, comme toujours, les bienvenues.



## Notes explicatives

Tableau n°	Postes	EUR 10
A.1.0		Total des pays dont les données sont disponibles. Pour d'autres observations, voir notes par pays.
A.1.0	19	Italie: impôts liés à la production autres que TVA. Belgique: ajustement statistique.
A.1.0	21.12	Belgique: ajustement statistique.
A.1.0	23	Les subventions de la Belgique prises en compte sont celles nettes des impôts liés à la production.
A.1.0	24	A l'exclusion des impôts liés à la production.
		<b>Belgique</b>
A.1.1—A.2.1	13 et 16.4	Y compris les ventes effectuées par les producteurs qui ne vendent qu'occasionnellement, non réparties par produits.
A.1.1—A.2.1	21.10	Y compris consommations intermédiaires des producteurs ne produisant qu'occasionnellement pour la vente.
A.1.1—A.2.1	23	Subventions nettes des impôts liés à la production et y compris sur- ou sous-compensation éventuelle de TVA.
A.1.1—A.2.1	35.10	TVA sur formation brute de capital fixe moins TVA déductible des exploitants soumis au régime normal de TVA et moins TVA considérée comme étant compensée par le système forfaitaire.
		<b>Danemark</b>
A.1.2—A.2.2	21.5	Y compris produits pharmaceutiques.
A.1.2—A.2.2	21.9	Y compris autres consommations intermédiaires.
A.1.2—A.2.2	21.10	Y compris dépenses pour l'élevage des animaux à fourrure et pour l'apiculture.
A.1.2—A.2.2	27	Sans amortissements de l'horticulture.
A.1.2—A.2.2	35	A l'exclusion de la formation de capital fixe de l'horticulture, de l'élevage des animaux à fourrure et des pools d'utilisation de matériel agricole.
		<b>RF d'Allemagne</b>
A.1.3—A.2.3	10	Moût; y compris valeur ajoutée par la transformation de moût de vin dans les exploitations agricoles.
A.1.3—A.2.3	21.9	Y compris produits pharmaceutiques.
A.1.3—A.2.3	21.10	Y compris sous-compensation TVA.
A.1.3—A.2.3	23	Y compris surcompensation TVA et compensation de réévaluation par la TVA. Cette dernière est supprimée à partir de 1981.
A.1.3—A.2.3	35.5	Y compris autres ouvrages et amélioration des terres.
		<b>France</b>
A.1.5—A.2.5	21.11	TVA sur consommations intermédiaires moins TVA déductible des exploitants non forfaitaires et moins remboursements forfaitaires.
A.1.5—A.2.5	35.10	TVA sur formation brute de capital fixe moins TVA déductible des exploitants non forfaitaires.

## Notes explicatives

Tableau n°	Postes	EUR 10
		<b>Irlande</b>
A.1.6—A.2.6	13	Y compris tourbe provenant des propriétés des exploitants agricoles.
		<b>Italie</b>
A.1.7—A.2.7	14 et 17	Sans impôts liés à la production autres que TVA
A.1.7—A.2.7	21	Impôts liés à la production autres que TVA.
A.1.7—A.2.7	21.10	Y compris bétail et produits animaux, matériel et petit outillage, entretien et réparation.
A.1.7—A.2.7	29	Amortissements de l'agriculture seulement.
A.1.7—A.2.7	33 et 34	Y compris formation de capital fixe de la sylviculture et de la pêche.
		<b>Luxembourg</b>
A.1.8—A.2.8	23	Y compris surcompensation TVA.
		<b>Pays-Bas</b>
A.1.9—A.2.9	16.4	Y compris fromage de ferme.
A.1.9—A.2.9	21.1	Importations seules.
A.1.9—A.2.9	21.5	Y compris produits pharmaceutiques.
A.1.9—A.2.9	29	Données provenant de l'IEA.
A.1.9—A.2.9	31	Données provenant de l'IEA.
A.1.9—A.2.9	32	Données provenant de l'IEA.
		<b>Royaume-Uni</b>
A.1.10—A.2.10	35.3	Y compris matériel de transport.
A.1.10—A.2.10	35.5	Y compris autres ouvrages, à l'exception de l'amélioration des terres, et amélioration des terres.

FR





# Indice

Segni e abbreviazioni	Pagina XL	A.1	<b>Produzione, formazione del reddito e investimenti fissi in ECU</b>	
Osservazioni preliminari	XLI		● a prezzi e tassi di cambio correnti	
Note esplicative	XLII		● a prezzi e tassi di cambio del 1980	
Tassi di conversione in ECU e SPA	LVI	A.1.0	EUR 10	32-39
		A.1.1	Belgio	40-43
		A.1.2	Danimarca	44-47
		A.1.3	RF di Germania	48-51
		A.1.4	Grecia	52-55
Glossario	LVII	A.1.5	Francia	56-59
Rappresentazione schematica della produzione finale agricola	LXIV	A.1.6	Irlanda	60-63
		A.1.7	Italia	64-67
		A.1.8	Lussemburgo	68-71
		A.1.9	Paesi Bassi	72-75
		A.1.10	Regno Unito	76-79
		A.2.	<b>Produzione, formazione del reddito e investimenti fissi in moneta nazionale</b>	
			● a prezzi correnti	
			● a prezzi del 1980	
<b>Grafici</b>		A.2.1	Belgio	80-83
A.0 <b>Tavole comparative in ECU e SPA</b>	3-22	A.2.2	Danimarca	84-87
A.0.1 Valore aggiunto ai prezzi di mercato	24	A.2.3	RF di Germania	88-91
A.0.2 Produzione finale dell'agricoltura	25	A.2.4	Grecia	92-95
A.0.3 Produzione vegetale finale	26	A.2.5	Francia	96-99
A.0.4 Produzione animale finale	27	A.2.6	Irlanda	100-103
A.0.5 Consumi intermedi	28	A.2.7	Italia	104-107
A.0.6 Prodotto netto al costo dei fattori	28	A.2.8	Lussemburgo	108-111
A.0.7 Contributi alla produzione	29	A.2.9	Paesi Bassi	112-115
A.0.8 Investimenti fissi lordi	29	A.2.10	Regno Unito	116-119
A.0.9 Redditi da lavoro dipendente	30			
A.0.10 Risultato netto di gestione	30			
A.0.11 Redditi netti da attività agricola	31			

## **Segni e abbreviazioni convenzionali**

—	Il fenomeno non esiste
0	Dato inferiore alla metà dell'unità indicata
:	Dato non disponibile
provv.	Dato provvisorio
EUR 10	Comunità europea escluso Spagna e Portogallo
EUR 12	Comunità europea
Mio	Milione
Mrd	Miliardo
SPA	Standard di potere d'acquisto
ECU	Unità monetaria europea
BFR	Franco belga
DKR	Corona danese
DM	Marco tedesco
DR	Dracma
ESC	Escudo portoghese
FF	Franco francese
HFL	Fiorino olandese
IRL	Sterlina irlandese
LFR	Franco lussemburghese
LIT	Lira italiana
PTA	Peseta spagnola
UKL	Lira sterlina
Eurostat	Istituto statistico delle Comunità europee

## Osservazioni preliminari

La presente pubblicazione fa seguito a quelle pubblicate annualmente dall'Eurostat sui conti economici dell'agricoltura della Comunità europea. I conti sono elaborati dai servizi statistici degli Stati membri, secondo una metodologia comune illustrata nella pubblicazione «Manuale dei conti economici dell'agricoltura».

I dati qui pubblicati sono quelli relativi all'Europa a 10, prima dell'ultimo ampliamento del 1986.

Questa pubblicazione contiene due distinti tipi di tavole:

- tavole di sintesi, relative agli anni dal 1979 al 1986, che consentono un raffronto dei principali aggregati della contabilità nazionale; i dati sono espressi in ECU e in SPA;
- tavole analitiche per paese, relative al periodo 1981-1985, in valuta nazionale e in ECU.

Le tavole sono presentate in francese e inglese; alle pagine LVIII-LXIII è riportato un glossario delle princi-

pali caratteristiche, in tutte le lingue ufficiali della Comunità.

I conti economici dell'agricoltura della *Spagna* compariranno in un «*addendum*» di prossima pubblicazione.

L'Eurostat si augura di poter presentare una prima serie di stime relative al *Portogallo* in occasione della prossima pubblicazione, prevista per il dicembre 1988.

I conti della silvicoltura, in precedenza inclusi in questa pubblicazione, saranno pubblicati nel corso del 1988.

L'Istituto statistico delle Comunità europee desidera ringraziare i servizi nazionali di statistica della loro collaborazione sempre costruttiva e del loro impegno, che ha reso possibile l'elaborazione di queste tavole.

Eventuali commenti, critiche e suggerimenti da parte degli utenti di questa pubblicazione saranno, come di consueto, graditi.



## Notes esplicative

Tavola n.	Voci	EUR 10
A.1.0		Totale dei paesi per cui sono disponibili i dati. Per ulteriori osservazioni si vedano le note per paese.
A.1.0	19	Italia: imposte indirette sulla produzione, diverse dall'IVA. Belgio: correzione statistica.
A.1.0	21.12	Belgio: correzione statistica.
A.1.0	23	I contributi alla produzione presi in considerazione per il Belgio sono quelli al netto delle imposte indirette sulla produzione.
A.1.0	24	Escluse le imposte indirette sulla produzione.
		<b>Belgio</b>
A.1.1—A.2.1	13 e 16.4	Comprese le vendite non ripartibili per tipo di prodotto, effettuate dai produttori solo occasionalmente.
A.1.1—A.2.1	21.10	Compresi i consumi intermedi dei produttori che producono solo occasionalmente per la vendita.
A.1.1—A.2.1	23	Contributi alla produzione, al netto delle imposte indirette sulla produzione e compresa l'eventuale sovraccorpensazione o sottocorpensazione IVA.
A.1.1—A.2.1	35.10	IVA sugli investimenti fissi lordi meno IVA deducibile delle aziende soggette al regime normale e meno IVA considerata come compensata dal regime forfettario.
		<b>Danimarca</b>
A.1.2—A.2.2	21.5	Compresi i prodotti farmaceutici.
A.1.2—A.2.2	21.9	Compresi altri consumi intermedi.
A.1.2—A.2.2	21.10	Comprese le spese per l'allevamento degli animali da pelliccia e per l'apicoltura.
A.1.2—A.2.2	27	Senza ammortamenti dell'orticoltura.
A.1.2—A.2.2	35	Esclusi gli investimenti fissi dell'orticoltura, dell'allevamento di animali da pelliccia e dei consorzi di utilizzazione di materiale agricolo.
		<b>Repubblica federale di Germania</b>
A.1.3—A.2.3	10	Mosto; compreso il valore aggiunto dovuto alla trasformazione di mosto in vino nelle aziende agricole.
A.1.3—A.2.3	21.9	Compresi i prodotti farmaceutici.
A.1.3—A.2.3	21.10	Compresa la sottocorpensazione IVA.
A.1.3—A.2.3	23	Comprese la sovraccorpensazione IVA e la compensazione speciale IVA per la rivalutazione. L'ultima è stata soppressa dal 1981.
A.1.3—A.2.3	35.5	Comprese le altre costruzioni e le migliorie fondiarie.
		<b>Francia</b>
A.1.5—A.2.5	21.11	IVA sui consumi intermedi meno IVA deducibile delle aziende non soggette al regime forfettario e meno rimborsi forfettari.
A.1.5—A.2.5	35.10	IVA sui consumi intermedi meno IVA deducibile delle aziende non soggette al regime forfettario e meno rimborsi forfettari.

## Notes esplicative

Tavola n.	Voci	
		<b>Irlanda</b>
A.1.6—A.2.6	13	Compresa la torba proveniente dalle proprietà delle aziende agricole.
		<b>Italia</b>
A.1.7—A.2.7	14 e 17	Escluse le imposte indirette sulla produzione, diverse dall'IVA.
A.1.7—A.2.7	21	Imposte indirette sulla produzione diverse dall'IVA.
A.1.7—A.2.7	21.10	Comprese le voci: bestiame e prodotti zootecnici, materiale e piccoli attrezzi, manutenzione e riparazioni.
A.1.7—A.2.7	29	Ammortamenti dell'agricoltura solamente.
A.1.7—A.2.7	33 e 34	Compresi gli investimenti fissi della silvicoltura e della pesca.
		<b>Lussemburgo</b>
A.1.8—A.2.8	23	Compresa la sovraccorpensazione IVA.
		<b>Paesi Bassi</b>
A.1.9—A.2.9	16.4	Compreso il formaggio di fattoria.
A.1.9—A.2.9	21.1	Importazioni solamente.
A.1.9—B.2.9	21.5	Compresi i prodotti farmaceutici.
A.1.9—A.2.9	29	Dati provenienti dall'IEA.
A.1.9—A.2.9	31	Dati provenienti dall'IEA.
A.1.9—A.2.9	32	Dati provenienti dall'IEA.
		<b>Regno Unito</b>
A.1.10—A.2.10	35.3	Compresi i mezzi di trasporto.
A.1.10—A.2.10	35.5	Comprese le voci: altre costruzioni, escluse le migliorie fondiarie, e migliorie fondiarie.

IT



# Inhoudsopgave

	Blz.		
Tekens en afkortingen	XLVI	<b>A.1</b>	<b>Productie, Inkomensvorming en investeringen in vaste activa in Ecu</b>
Inleidende opmerkingen	XLVII		● in lopende prijzen en wisselkoersen
Toelichting	XLVIII		● in prijzen en wisselkoersen van 1980
Omrekeningskoersen in Ecu en KKS	LVI	A.1.0	EUR 10 32-39
Woordenlijst	LVII	A.1.1	België 40-43
Schematische voorstelling van de landbouweindproductie	LXIV	A.1.2	Denemarken 44-47
		A.1.3	BR Duitsland 48-51
		A.1.4	Griekenland 52-55
		A.1.5	Frankrijk 56-59
		A.1.6	Ierland 60-63
		A.1.7	Italië 64-67
		A.1.8	Luxemburg 68-71
		A.1.9	Nederland 72-75
		A.1.10	Verenigd Koninkrijk 76-79
		<b>A.2</b>	<b>Productie, Inkomensvorming en investeringen in vaste activa in nationale valuta</b>
			● in lopende prijzen
			● in prijzen van 1980
<b>Grafieken</b>		A.2.1	België 80-83
A.0 <b>Vergelijkende tabellen in Ecu en KKS</b>	3-22	A.2.2	Denemarken 84-87
A.0.1 Bruto toegevoegde waarde tegen marktprijzen	24	A.2.3	BR Duitsland 88-91
A.0.2 Eindproductie van de landbouw	25	A.2.4	Griekenland 92-95
A.0.3 Plantaardige eindproductie	26	A.2.5	Frankrijk 96-99
A.0.4 Dierlijke eindproductie	27	A.2.6	Ierland 100-103
A.0.5 Intermediair verbruik	28	A.2.7	Italië 104-107
A.0.6 Netto toegevoegde waarde tegen factorkosten	28	A.2.8	Luxemburg 108-111
A.0.7 Subsidies	29	A.2.9	Nederland 112-115
A.0.8 Bruto-investeringen in vaste activa	29	A.2.10	Verenigd Koninkrijk 116-119
A.0.9 Lonen	30		
A.0.10 Netto-exploitatieoverschot	30		
A.0.11 Netto-inkomsten uit landbouw	31		

## Tekens en afkortingen

—	Nul
0	Minder dan de helft van de gebruikte eenheid
:	Geen gegevens beschikbaar
prov.	Voorlopige gegevens
EUR 10	Europese Gemeenschap met uitzondering van Spanje en Portugal
EUR 12	Europese Gemeenschap
Mio	Miljoen
Mrd	Miljard
KKS	Koopkrachtstandaard
ECU	Europese rekeneenheid
BFR	Belgische frank
DKR	Deense kroon
DM	Duitse mark
DR	Drachme
ESC	Escudo
FF	Franse frank
HFL	Gulden
IRL	Ierse pond
LFR	Luxemburgse frank
LIT	Italiaanse lire
PTA	Peseta
UKL	Pond sterling
Eurostat	Bureau voor de Statistiek der Europese Gemeenschappen

NL



## Voorwoord

Met deze uitgave wordt de reeks jaarlijkse publikaties van Eurostat over de landbouwrekeningen van de Europese Gemeenschap voortgezet. De rekeningen zijn door de statistische diensten van de Lid-Staten opgesteld aan de hand van gemeenschappelijke methoden, die in de publikatie „Handleiding landbouwrekeningen” worden beschreven.

De gegevens hebben betrekking op het *Europa van de 10* van voor de laatste uitbreiding in 1986.

In deze publikatie kunnen twee soorten tabellen worden onderscheiden:

- beknopte tabellen voor het tijdvak 1979-1986, waardoor het mogelijk is de belangrijkste aggregaten van de nationale rekeningen onderling te vergelijken. Deze gegevens zijn uitgedrukt in Ecu en in KKS;
- gedetailleerde tabellen per land voor het tijdvak 1981-1986 in nationale valuta en in Ecu.

De tekst bij de tabellen is in het Frans en het Engels gesteld, maar op blz. LVIII tot en met LXIII wordt een voor-

denlijst met de voornaamste kenmerken in alle officiële talen gegeven.

De landbouwrekeningen van *Spanje* worden gepubliceerd in een „addendum”, dat binnenkort zal verschijnen.

Eurostat hoopt voor *Portugal* bij de volgende uitgave in december 1988 een eerste reeks schattingen te kunnen geven.

De tot dusverre in deze publikatie opgenomen bosbouwrekeningen zullen in de loop van 1988 verschijnen.

Het Bureau voor de Statistiek wil van de gelegenheid gebruik maken om de statistische diensten van de Lid-Staten te bedanken voor hun altijd constructieve medewerking en voor hun inspanningen die de opstelling van deze tabellen mogelijk hebben gemaakt.

Gaarne zien wij op- of aanmerkingen en suggesties van de gebruikers van deze publikatie tegemoet.

NL

**Toelichting**

Tabel nr.	Post	EUR 10
A.1.0		Totaal van de landen waarvoor de gegevens beschikbaar zijn. Zie voor andere opmerkingen noten per land.
A.1.0	19	Italië: belastingen in verband met de produktie, andere dan BTW. België: statistische correctie.
A.1.0	21.12	België: statistische correctie.
A.1.0	23	Voor België subsidies verminderd met de belastingen in verband met de produktie.
A.1.0	24	Zonder belastingen in verband met de produktie.
		<b>België</b>
A.1.1—A.2.1	13 en 16.4	Met inbegrip van de verkoop door producenten die slechts af en toe verkopen, niet ingedeeld naar produkten.
A.1.1—A.2.1	21.10	Met inbegrip van intermediair verbruik van producenten die slechts af en toe voor de verkoop produceren.
A.1.1—A.2.1	23	Subsidies verminderd met de belastingen in verband met de produktie en met inbegrip van eventuele over- of ondercompensatie BTW.
A.1.1—A.2.1	35.10	BTW op de bruto-investeringen in vaste activa verminderd met de aftrekbare BTW voor bedrijfshoofden voor wie de normale BTW-regeling van toepassing is en verminderd met de BTW die wordt geacht te zijn gecompenseerd via de forfaitregeling.
		<b>Denemarken</b>
A.1.2—A.2.2	21.5	Met inbegrip van farmaceutische produkten.
A.1.2—A.2.2	21.9	Met inbegrip van overig intermediair verbruik.
A.1.2—A.2.2	21.10	Met inbegrip van de uitgaven voor de teelt van pelsdieren en de bijenteelt.
A.1.2—A.2.2	27	Met uitzondering van afschrijvingen van de tuinbouw.
A.1.2—A.2.2	35	Met uitzondering van de investeringen in vaste activa van de tuinbouw, de teelt van pelsdieren en de pools voor het gebruik van landbouwwerktuigen.
		<b>BR Duitsland</b>
A.1.3—A.2.3	10	Most: met inbegrip van de toegevoegde waarde door de verwerking van most tot wijn op de landbouwbedrijven.
A.1.3—A.2.3	21.9	Met inbegrip van farmaceutische produkten.
A.1.3—A.2.3	21.10	Met inbegrip van ondercompensatie BTW.
A.1.3—A.2.3	23	Met inbegrip van overcompensatie BTW en revaluatiecompensatie door middel van de BTW. Deze is niet meer van toepassing sinds 1981.
A.1.3—A.2.3	35.5	Met inbegrip van overige gebouwen en grondverbetering.
		<b>Frankrijk</b>
A.1.5—A.2.5	21.11	BTW op het intermediair verbruik verminderd met de aftrekbare BTW voor bedrijfshoofden voor wie geen forfaitregeling geldt en met de forfaitaire terugbetalingen.
A.1.5—A.2.5	35.10	BTW op de bruto-investeringen in vaste activa verminderd met de aftrekbare BTW voor de bedrijfshoofden voor wie geen forfaitregeling geldt.

**Toelichting**

Tabel nr.	Post	
		<b>Ierland</b>
A.1.6—A.2.6	13	Met inbegrip van turf afkomstig van grond van bedrijfshoofden van landbouwbedrijven.
		<b>Italië</b>
A.1.7—A.2.7	14 en 17	Zonder belastingen in verband met de produktie andere dan BTW.
A.1.7—A.2.7	21	Belastingen in verband met de produktie andere dan BTW.
A.1.7—A.2.7	21.10	Met inbegrip van vee en dierlijke produkten, materiaal en klein gereedschap, onderhoud en reparatie.
A.1.7—A.2.7	29	Alleen afschrijvingen van de landbouw.
A.1.7—A.2.7	33 en 34	Met inbegrip van investeringen in vaste activa van de bosbouw en de visserij.
		<b>Luxemburg</b>
A.1.8—A.2.8	23	Met inbegrip van overcompensatie BTW.
		<b>Nederland</b>
A.1.9—A.2.9	16.4	Met inbegrip van op de boerderij vervaardigde kaas.
A.1.9—A.2.9	21.1	Alleen invoer.
A.1.9—A.2.9	21.5	Met inbegrip van farmaceutische produkten.
A.1.9—A.2.9	29	Gegevens afkomstig van het LEI.
A.1.9—A.2.9	31	Gegevens afkomstig van het LEI.
A.1.9—A.2.9	32	Gegevens afkomstig van het LEI.
		<b>Verenigd Koninkrijk</b>
A.1.10—A.2.10	35.3	Met inbegrip van vervoermaterieel.
A.1.10—A.2.10	35.5	Met inbegrip van andere gebouwen, met uitzondering van grondverbetering, alsmede grondverbetering.





# Índice

	Página		
Símbolos e abreviaturas utilizados	LII	A.1	<b>Produção, origem do rendimento e formação de capital fixo em ECUs</b>
Observações preliminares	LIII		● a preços e taxas de câmbio correntes
Notas explicativas	LIV		● a preços e taxas de câmbio de 1980
Taxas de conversão em ECUs e PPC	LVI	A.1.0	EUR 10 32-39
Glossário	LVII	A.1.1	Bélgica 40-43
Apresentação esquemática da produção agrícola final	LXIV	A.1.2	Dinamarca 44-47
		A.1.3	RF da Alemanha 48-51
		A.1.4	Grécia 52-55
		A.1.5	França 56-59
		A.1.6	Irlanda 60-63
		A.1.7	Itália 64-67
		A.1.8	Luxemburgo 68-71
		A.1.9	Países Baixos 72-75
		A.1.10	Reino Unido 76-79
		A.2	<b>Produção, origem do rendimento e formação de capital fixo em moeda nacional</b>
			● a preços correntes
			● a preços de 1980
<b>Gráficos</b>		A.2.1	Bélgica 80-83
A.0 <b>Quadros comparativos em ECUs e PPC</b>	3-22	A.2.2	Dinamarca 84-87
A.0.1 Valor bruto acrescentado a preços de mercado	24	A.2.3	RF da Alemanha 88-91
A.0.2 Produção final agrícola	25	A.2.4	Grécia 92-95
A.0.3 Produção vegetal final	26	A.2.5	França 96-99
A.0.4 Produção animal final	27	A.2.6	Irlanda 100-103
A.0.5 Consumo intermédio	28	A.2.7	Itália 104-107
A.0.6 Valor líquido acrescentado ao custo dos factos	28	A.2.8	Luxemburgo 108-111
A.0.7 Subsídios	29	A.2.9	Países Baixos 112-115
A.0.8 Formação bruta de capital fixo	29	A.2.10	Reino Unido 116-119
A.0.9 Remuneração de assalariados	30		
A.0.10 Excedente líquido de exploração	30		
A.0.11 Rendimento líquido de actividade agrícola	31		

PT

## Símbolos e abreviaturas

—	nada
0	Dado inferior a metade da unidade utilizada
:	Dado não disponível
prov.	Dado provisório
EUR 10	Comunidade Europeia sem Espanha e Portugal
EUR 12	Comunidade Europeia
Mio	Milhão
Mrd	Mil milhões
PPC	Padrão de poder de compra
ECU	Unidade monetária europeia
BFR	Franco belga
DKR	Coroa dinamarquesa
DM	Marco alemão
DR	Dracma
ESC	Escudo
FF	Franco francês
HFL	Florim neerlandês
IRL	Libra irlandesa
LFR	Franco luxemburguês
LIT	Lira italiana
PTA	Peseta
UKL	Libra esterlina
Eurostat	Serviço de Estatística das Comunidades Europeias

## Notas preliminares

A presente publicação segue-se às publicadas anualmente pelo Eurostat sobre as contas económicas da agricultura da Comunidade Europeia. As contas são elaboradas pelos serviços estatísticos dos Estados-membros de acordo com uma metodologia comum, descrita na publicação «Manual das Contas da Agricultura».

Os dados aqui publicados são os respeitantes à *Europa a 10*, antes do último alargamento de 1986.

Distinguem-se dois tipos de quadros nesta publicação:

- quadros de síntese dos anos 1979 a 1986, que permitem ter uma visão comparativa dos principais agregados da contabilidade nacional. Os dados são expressos em ECUs e em PPC;
- quadros detalhados por país para o período de 1981 a 1986 em moeda nacional e em ECUs.

Os quadros são apresentados em francês e inglês; um glossário das principais características para o conjunto

das línguas oficiais da Comunidade é publicado nas páginas LVIII a LXIII.

As contas económicas da agricultura da *Espanha* serão publicadas proximamente numa adenda.

Para *Portugal*, o Eurostat espera poder apresentar na sua próxima publicação, em Dezembro de 1988, uma primeira série de estimativas.

As contas da silvicultura, que anteriormente constavam desta publicação, serão publicadas durante o ano de 1988.

O Serviço de Estatística deseja agradecer a colaboração sempre construtiva e o empenho dos serviços nacionais de estatísticas na elaboração dos presentes quadros.

Como sempre, serão bem-vindas todas as observações, críticas e sugestões que os utilizadores da presente publicação considerem oportunas.

PT

Notas explicativas

Quadro nº	Posições	EUR 10
A.1.0		Total dos países para os quais existem dados disponíveis. Para outras observações ver notas por país.
A.1.0.	19	Itália: impostos ligados a produtos, que não o IVA. Bélgica: ajustamento estatístico.
A.1.0.	21.12	Bélgica: ajustamento estatístico.
A.1.0.	23	Relativamente à Bélgica, os subsídios considerados são os subsídios líquidos dos impostos ligados à produção.
A.1.0	24	Excluindo os impostos ligados à produção.
		<b>Bélgica</b>
A.1.1—A.2.1	13 e 16.4	Incluindo vendas ocasionais efectuadas pelos produtores, não repartidas por produtos.
A.1.1—A.2.1	21.10	Incluindo consumos intermédios de produtores que apenas ocasionalmente produzem para venda.
A.1.1—A.2.1	23	Subsídios líquidos dos impostos ligados à produção incluindo subcompensação ou sobrecompensação eventual de IVA.
A.1.1—A.2.1	35.10	IVA sobre formação bruta de capital fixo menos IVA deduzível dos agricultores sujeitos ao sistema normal de IVA e menos IVA considerado como sendo compensado pelo sistema forfetário.
		<b>Dinamarca</b>
A.1.2—A.2.2	21.5	Incluindo produtos farmacêuticos.
A.1.2—A.2.2	21.9	Incluindo outros consumos intermédios.
A.1.2—A.2.2	21.10	Incluindo despesas com a criação de animais de pêlo e com a apicultura.
A.1.2—A.2.2	27	Excluindo amortizações da horticultura.
A.1.2—A.2.2	35	Excluindo a formação de capital fixo da horticultura, criação de animais de pêlo e fundos comuns de utilização de material agrícola.
		<b>RF de Alemanha</b>
A.1.3—A.2.3	10	Mosto; incluindo o valor acrescentado pela transformação do mosto em vinho nas explorações agrícolas.
A.1.3—A.2.3	21.9	Incluindo produtos farmacêuticos.
A.1.3—A.2.3	21.10	Incluindo sobrecompensação IVA.
A.1.3—A.2.3	23	Incluindo subcompensação IVA e compensação de reavaliação pelo IVA. Este último foi suprimido em 1981.
A.1.3—A.2.3	35.5	Incluindo outras construções e beneficiação de terras.
		<b>França</b>
A.1.5—A.2.5	21.11	IVA sobre consumos intermédios menos IVA deduzível dos agricultores não forfetários e menos reembolsos forfetários.
A.1.5—A.2.5	35.10	IVA sobre formação bruta de capital fixo menos IVA deduzível dos agricultores não forfetários.



**Notas explicativas**

Quadro nº	Posições	
		<b>Irlanda</b>
A.1.6—A.2.6	13	Incluindo turfa proveniente das propriedades das explorações agrícolas.
		<b>Itália</b>
A.1.7—A.2.7	14 e 17	Excluindo impostos ligados à produção, que não o IVA.
A.1.7—A.2.7	21	Impostos ligados à produção que não o IVA.
A.1.7—A.2.7	21.10	Incluindo gado e produtos animais, material e pequenas ferramentas, manutenção e reparação.
A.1.7—A.2.7	29	Amortizações da agricultura apenas.
A.1.7—A.2.7	33 e 34	Incluindo formação de capital fixo da silvicultura e da pesca.
		<b>Luxemburgo</b>
A.1.8—A.2.8	23	Incluindo sobrecompensação IVA.
		<b>Países Baixos</b>
A.1.9—A.2.9	16.4	Incluindo queijo de quinta.
A.1.9—A.2.9	21.1	Importações apenas.
A.1.9—A.2.9	21.5	Incluindo produtos farmacêuticos
A.1.9—A.2.9	29	Dados provenientes do IEA
A.1.9.—A.2.9	31	Dados provenientes do IEA
A.1.9.—A.2.9	32	Dados provenientes do IEA
		<b>Reino Unido</b>
A.1.10—A.2.10	35.3	Incluindo material de transporte.
A.1.10—A.2.10	35.5	Incluindo outras construções excepto a beneficiação de terras e beneficiação de terras.

PT

**Tipos de conversión en ECUS y en PPC · Omregningskurser over for ECU og KKS · Umrechnungskurs in ECU und KKS  
Τιμές μετατροπής σε ECU και ΣΑΔ · Conversion rates in ECU and PPS · Taux de conversion en ECU et en SPA  
Tassi di conversione in ECU e in SPA · Omrekeningskoersen in ECU en in KKS · Taxa de conversão em ECUs e em PPC**

	1970	1971	1972	1973	1974	1975	1976	1977	1978	1979	1980	1981	1982	1983	1984	1985	1986
	1 ECU = ...																
BFR	51.11156	50.86627	49.36107	47.80086	46.39937	45.56895	43.16536	40.88257	40.06107	40.16505	40.59787	41.29457	44.71149	45.43798	45.44199	44.91359	43.79230
DKR	7.666750	7.752640	7.789087	7.415977	7.259270	7.122660	6.761760	6.855670	7.019447	7.209107	7.827358	7.922548	8.156870	8.131880	8.146469	8.018760	7.934839
DM	3.741380	3.645658	3.576810	3.276440	3.083520	3.049390	2.815450	2.648310	2.556067	2.510870	2.524210	2.513900	2.375990	2.270519	2.238110	2.226319	2.127680
DR	30.66676	31.43276	33.65326	36.95186	35.78096	39.99408	40.88416	42.03526	46.78287	50.77376	59.32280	61.62408	65.34189	78.08829	88.34029	105.7390	137.4940
FF	5.677670	5.772140	5.657167	5.467750	5.733857	5.319227	5.344857	5.606070	5.739827	5.829450	5.868950	6.039920	6.431170	6.770780	6.871650	6.795019	6.799999
IRL	0.425931	0.428583	0.448941	0.502321	0.509803	0.560026	0.621578	0.653701	0.663888	0.669482	0.675997	0.691021	0.689605	0.714956	0.725942	0.715167	0.733901
LIT	638.8943	647.4133	654.2634	716.4595	775.7424	809.5444	930.1494	1006.784	1080.215	1138.497	1189.205	1263.180	1323.780	1349.924	1381.381	1447.987	1461.660
LFR	51.11156	50.86627	49.36107	47.80086	46.39937	45.56895	43.16536	40.88257	40.06107	40.16505	40.59787	41.29457	44.71147	45.43797	45.44199	44.91359	43.79230
HFL	3.700490	3.657497	3.599910	3.428530	3.202240	3.134897	2.955150	2.800097	2.754087	2.748637	2.760268	2.775100	2.613899	2.537200	2.523339	2.511009	2.400359
ESC	29.37875	29.64087	30.47629	30.26686	30.25266	31.49786	33.61957	43.59056	55.86067	67.04166	69.55199	68.49500	78.00699	98.68900	115.6800	130.2515	147.1680
PTA	71.36086	72.56966	72.00307	71.81146	68.82326	71.15866	74.73937	86.84706	97.42937	91.96646	99.70168	102.6756	107.5577	127.5026	126.5693	129.1645	137.4880
UKL	0.425931	0.428583	0.448941	0.502321	0.509803	0.560026	0.621578	0.653701	0.663910	0.646392	0.598488	0.553110	0.560455	0.587014	0.590626	0.588977	0.672154

	1970	1971	1972	1973	1974	1975	1876	1977	1978	1979	1980	1981	1982	1983	1984	1985	1986
	1 PPC / KKS / ΣΑΔ / PPS / SPA = ...																
BFR	60.100	59.100	58.700	57.900	57.700	56.100	54.200	52.000	49.100	46.300	42.400	40.100	38.800	38.100	37.600	37.300	37.000
DKR	9.370	9.380	9.580	9.750	9.760	9.520	9.310	9.100	9.040	8.780	8.390	8.320	8.330	8.290	8.230	8.180	8.120
DM	4.480	4.500	4.430	4.340	4.110	3.780	3.510	3.250	3.070	2.880	2.660	2.500	2.360	2.240	2.150	2.070	2.020
DR	30.000	28.800	28.300	31.100	33.300	32.400	33.600	33.900	34.600	37.000	38.500	41.600	47.100	51.600	58.200	64.500	72.800
FF	6.640	6.530	6.480	6.430	6.330	6.220	6.140	5.990	5.910	5.880	5.830	5.870	5.990	6.040	6.080	6.070	6.010
IRL	0.417	0.429	0.455	0.482	0.453	0.472	0.512	0.518	0.518	0.531	0.538	0.569	0.596	0.611	0.610	0.604	0.601
LIT	612.000	610.000	606.000	622.000	653.000	665.000	704.000	749.000	771.000	806.000	859.000	917.000	965.000	1025.000	1060.000	1087.000	1112.000
LFR	59.100	54.400	53.800	55.400	57.300	48.700	49.200	44.300	42.200	40.200	38.300	37.300	37.300	37.000	36.900	36.000	36.100
HFL	3.620	3.640	3.730	3.740	3.610	3.450	3.370	3.210	3.070	2.870	2.680	2.550	2.450	2.300	2.200	2.120	2.020
ESC	19.900	19.400	19.600	19.800	20.800	22.100	20.000	22.300	28.300	28.100	31.100	33.400	35.300	40.800	48.500	55.300	61.500
PTA	48.200	48.400	49.200	50.600	52.200	52.800	55.300	60.600	65.900	69.400	69.800	70.400	72.500	74.600	77.600	79.600	83.900
UKL	0.390	0.397	0.402	0.396	0.403	0.444	0.458	0.466	0.469	0.485	0.513	0.515	0.502	0.486	0.475	0.474	0.466

GLOSARIO  
GLOSAR  
GLOSSAR  
ΓΛΩΣΣΑΠΙ  
GLOSSARY  
GLOSSAIRE  
GLOSSARIO  
WOORDENLIJST  
GLOSSÁRIO

	Español	Dansk	Deutsch	Ελληνικά
01	Cereales, excluido el arroz	Korn, undtagen ris	Getreide ohne Reis	Δημητριακά χωρίς το ρύζι
01.1	Trigo y escanda	Hvede og spelt	Weizen und Spelz	Σιτάρι και όλυρα
01.2	Centeno y morcajo a tranquillón	Rug og Vinterblandsæd	Roggen und Wintermenggetreide	Σίκαλη και σμιγός
01.3	Cebada	Byg	Gerste	Κριθάρι
01.4	Avena y mezcla de cereales de verano	Havre og Vårkorsblanding	Hafer und Sommermenggetreide	Βρώμη και μείγμα
01.5	Maíz en grano	Majs	Körnermais	Αραβόσιτος
01.6	Otros	Andre varer	Sonstiges	Δημητριακών Άλλα
02	Arroz con cáscara	Uafskallet ris	Rohreis	Ρύζι
03	Legumbres	Tørrede bælgfrugter	Hülsenfrüchte	Ξηρά λαχανικά
04	Plantas escardadas	Rod- og knoldfrugter	Hackfrüchte	Βολβοί
04.1	Patatas	Kartofler	Kartoffeln	Πατάτες
04.2	Remolacha azucarera	Sukkerroer	Zuckerrüben	Ζαχαρότευτλα
04.3	Otras	Andre varer	Sonstige	Άλλα
05	Plantas industriales	Industriplanter	Handelsgewächse	Βιομηχανικά φυτά
05.1	Semillas y frutos oleaginosos	Græsagtige olieholdige planter	Ölsaaten	Ελαιώδη φυτά και σπόροι
05.2	Plantas textiles	Tekstilplanter	Textilpflanzen	Υφαντουργικά φυτά
05.3	Tabaco	Tobak	Tabak	Καπνά
05.4	Lúpulo	Humle	Hopfen	Λυκίσκος
05.5	Otras	Andre varer	Sonstige	Άλλα
06	Verduras frescas	Friske grønsager	Frischgemüse	Νωπά λαχανικά
06.1	Tomates	Tomater	Tomaten	Τομάτες
06.2	Coliflores	Blomkål	Blumenkohl	Κουνουπίδια
07	Frutas frescas	Friske frugter	Frischobst	Νωπά φρούτα
08	Agrios	Citrusfrugter	Zitrusfrüchte	Εσπεριδοειδή
09	Uvas	Druer	Weintrauben	Σταφύλια
10	Mosto y vino	Vinmost og vin	Weinmost und Wein	Μούστος και κρασί
11	Aceitunas de mesa	Oliven til spisebrug	Tafeloliven	Επιτραπέζιες ελιές
12	Aceite de oliva	Olivenolie	Olivenöl	Ελαιόλαδο
13	Otras	Andre varer	Sonstige	Άλλα
13.1	Plantas forrajeras	Foderplanter	Futterpflanzen	Φυτά για ζωοτροφές
13.2	Plantas de vivero	Planteskoleprodukter	Baumschulerzeugnisse	Φυτά φυτωρίου
13.3	Flores y plantas ornamentales	Blomster og prydeplanter	Blumen und Zierpflanzen	Άνθη και διακοσμητικά φυτά
13.4	Semillas	Plantefrø	Såmereien	Σπόροι
14	Producción vegetal final	Samlet vegetabilsk produktion	Pflanzliche Endproduktion	Τελική φυτική παραγωγή
15	Animales	Dyr	Tiere	Ζώα
15.1	Ganado bovino, incluida la ternera	Hornkvæg, inklusive kalve	Rinder, einschließlich Kälbern	Βοοειδή περιλαμβανομένων και των μοσχαριών
15.2	Cerdos	Svin	Schweine	Χοίροι
15.3	Caballos	Heste, æsler, mulæsler og muldyr	Einhufer	Ιπποειδή
15.4	Ovino y caprino	Får og geder	Schafe und Ziegen	Αιγοπρόβατα
15.5	Aves	Fjerkræ	Geflügel	Πουλερικά
15.6	Otros	Andre varer	Sonstige	Άλλα

GLOSSARY · GLOSSAIRE · GLOSSARIO · WOORDENLIJST · GLOSSÁRIO

English	Français	Italiano	Nederlands	Português
Cereals excluding rice	Céréales sans riz	Cereali, escluso il riso	Granen (uitgezonderd rijst)	Cereais excluindo arroz
Wheat and spelt	Blé et épeautre	Frumento e spelta	Tarwe en spelt	Trigo e espelto
Rye and maslin	Seigle et méteil	Segala e frumento segalato	Rogge en mengkoren	Centelo e mistura de trigo e centelo
Barley	Orge	Orzo	Gerst	Cevada
Oats and mixed grains	Avoine et céréales	Avena e miscuglio di cereali estivi	Haver en mengsels	Aveia e mistura de cereais
Maize	Maïs-grain d'été	Mais da granella	Korrelmaïs	Milho
Other	Autres	Altri	Overige	Outros
Rice	Riz	Riso greggio (risone)	Rijst	Arroz
Pulses	Légumes secs	Leguminose	Peulvruchten	Legumes secos
Root crops	Plantes sarclées	Piante sarchiate	Hakvruchten	Plantas sachadas
Potatoes	Pommes de terre	Patate	Aardappelen	Batatas
Sugarbeet	Betteraves sucrières	Barbabetole da zucchero	Suikerbieten	Beterraba sacarina
Other	Autres	Altre	Overige	Outros
Industrial crops	Plantes industrielles	Piante industriali	Handelsgewassen	Plantas industriais
Oil seeds and oleaginous fruit	Graines et fruits oléagineux	Semi e frutti oleosi	Oliehoudende zaden en vruchten	Sementes e frutos oleaginosos
Fibre plants	Plantes textiles	Piante tessili	Vezelgewassen	Plantas têxteis
Tobacco	Tabac	Tabacco	Tabak	Tabaco
Hops	Houblon	Luppolo	Hop	Lúpulo
Other	Autres	Altre	Overige	Outros
Fresh vegetables	Légumes frais	Ortaggi	Verse groenten	Produtos hortícolas frescos
Tomatoes	Tomates	Pomodori	Tomaten	Tomates
Cauliflowers	Choux-fleurs	Cavolfiori	Bloemkool	Couves-flores
Fresh fruit	Fruits frais	Frutta fresca	Vers fruit	Fruta fresca
Citrus fruit	Agrumes	Agrumi	Citrusvruchten	Citrinos
Grapes	Raisins	Uva	Druiven	Uvas
Grape must and wine	Moût et vin	Mosto e vino	Most en wijn	Mosto e vinho
Table olives	Olives de table	Olive da tavola	Tafelolijven	Azeitonas de mesa
Olive oil	Huile d'olive	Olio d'oliva	Olijfolie	Azeite
Other	Autres	Altri	Overige	Outros
Fodder plants	Plantes fourragères	Piante foraggere	Voedergewassen	Plantas forrageiras
Nursery plants	Plants de pépinières	Piante da vivai	Boomkwekerijgewassen	Plantas de viveiros
Flowers and ornamental plants	Fleurs et plantes ornamentales	Fiori e piante ornamentali	Bloemen en sierplanten	Flores e plantas ornamentais
Seeds	Semences	Sementi	Zaden	Sementes
Final crop output	Production végétale finale	Produzione vegetale finale	Plantaardige eindproductie	Produção vegetal final
Animals	Animaux	Animali	Dieren	Animals
Cattle including calves	Bovins, y compris veaux	Bovini, compresi i vitelli	Runderen, inclusief kalveren	Gado bovino incluindo vitelos
Pigs	Porcs	Suini	Varkens	Gado suíno
Equines	Équidés	Equini	Eenhoevigen	Gado cavalari
Sheep and goats	Ovins et caprins	Ovini e caprini	Schapen en geiten	Gado ovino e caprino
Poultry	Volailles	Pollame	Pluimvee	Aves de capoeira
Other	Autres	Altri	Overige	Outros

	Español	Dansk	Deutsch	Ελληνικά
16	Productos animales	Animalske produkter	Tierische Erzeugnisse	Ζωικά προϊόντα
16.1	Leche	Mælk	Milch	Γάλα
16.2	Huevos	Æg	Eier	Αυγά
16.3	Lana	Uld	Wolle	Μαλλί
16.4	Otros	Andre varer	Sonstige	Άλλα
17	Producción animal final	Samlet animalsk produktion	Tierische Endproduktion	Τελική ζωική παραγωγή
18	Trabajos agrícolas a destajo	Lønarbejde	Lohnarbeiten	Γεωργικές εργασίες
19	Ajuste	Korrektion	Berichtigung	Αναπροσαρμογή
20	Producción final de la agricultura	Landbrugets samlede produktionsværdi	Endproduktion der Landwirtschaft	Τελική γεωργική παραγωγή
21	Consumo intermedio total	Samlede udgifter til rå- og hjælpestoffer samt tjenesteydelser	Vorleistungen insgesamt	Συνολική ενδιάμεση κατανάλωση
21.1	Semillas y plantas	Plantefrø og unge planter	Saat- und Pflanzgut	Σπόροι και φυτάρια
21.2	Ganado y productos animales	Kvæg og animalske produkter	Vieh und tierische Erzeugnisse	Ζωικό κεφάλαιο και ζωικά προϊόντα
21.3	Energía; lubricantes	Energi; smøremidler	Energie; Schmierstoffe	Ενέργεια λιποινικά
21.4	Fertilizantes y materiales de mejora	Gødning og jordforbedringsmidler	Dünge- und Bodenverbesserungsmittel	Λιπάσματα και βελτιωτικά
21.5	Productos para protección de cultivos	Midler til plantebeskyttelse og skadedyrsbekæmpelse	Pflanzenbehandlungs- und Schädlingsbekämpfungsmittel	Προϊόντα για την προστασία των καλλιεργειών
21.6	Productos farmacéuticos	Farmaceutiske produkter	Pharmazeutische Produkte	Φαρμακευτικά προϊόντα
21.7	Alimentos de los animales	Foder	Futtermittel	Ζωοτροφές
21.8	Material y pequeñas herramientas, mantenimiento y reparación	Materiel og mindre redskaber; vedligeholdelse og reparation	Material und Kleinwerkzeug; Instandhaltung und Reparatur	Εξοπλισμός και εργαλεία συντήρηση και επιδιόρθωση
21.9	Servicios	Tjenesteydelser	Dienstleistungen	Υπηρεσίες
21.10	Otros	Andet	Sonstige	Άλλα
21.11	Subcompensación IVA	Underkompensation moms	MwSt.-Unterausgleich	Υποαντιστάθμιση ΦΠΑ
21.12	Ajuste	Korrektion	Berichtigung	Αναπροσαρμογή
22	Valor añadido bruto a los precios de mercado	Bruttoværditilvækst i markedspriser	Bruttowertschöpfung zu Marktpreisen	Ακαθάριστη προστιθέμενη αξία σε αγοραίες τιμές
23	Subvenciones	Subsidier	Subventionen	Επιδοτήσεις
24	Impuestos ligados a la producción, excluido el IVA	Produktionsafgifter, undtagen moms	Produktionsteuern mit Ausnahme der MwSt.	Φόροι που συνδέονται με την παραγωγή εκτός του ΦΠΑ
25	Sobrecompensación IVA	Overkompensation moms	MwSt.-Überausgleich	Υπεραντιστάθμιση ΦΠΑ
26	Valor añadido bruto al coste de los factores	Bruttoværditilvækst i faktorpriser	Bruttowertschöpfung zu Faktorkosten	Ακαθάριστη προστιθέμενη αξία στο κόστος των συντελεστών

GLOSSARY · GLOSSAIRE · GLOSSARIO · WOORDENLIJST · GLOSSÁRIO

English	Français	Italiano	Nederlands	Português
Animal products	Produits animaux	Prodotti zootecnici	Dierlijke producten	Produtos de origem animal
Milk	Lait	Latte	Melk	Leite
Eggs	Œufs	Uova	Eieren	Ovos
Wool	Laine	Lana	Wol	Lã
Other	Autres	Altri	Overige	Outros
Final animal output	Production animale finale	Produzione animale finale	Dierlijke eindproductie	Produção animal final
Contract work	Travaux agricoles à façon	Lavori agricoli per conto terzi	Loonwerk	Trabalhos à tarefa
Adjustment	Ajustement	Correzione	Correctie	Ajustamentos
Final agricultural output	Production finale de l'agriculture	Produzione finale dell'agricoltura	Eindproductie van de landbouw	Produção agrícola final
Total intermediate consumption	Consommation intermédiaire totale	Totale dei consumi intermedi	Totaal intermediair verbruik	Consumo intermédio
Seeds and plants	Semences et plants	Sementi e piantine	Zaai- en pootgoed	Sementes e plantas
Livestock and animal products	Bétail et produits animaux	Bestiame e prodotti zootecnici	Vee en dierlijke producten	Gado e produtos animais
Energy; lubricants	Énergie; lubrifiants	Energia; lubrificanti	Energie; smeermiddelen	Energia; lubrificantes
Fertilizers and soil improvers	Engrais et amendements	Concimi e ammendamenti	Meststoffen en grondverbeterende producten	Adubos e produtos de beneficiação de terras
Plant protection products	Produits de protection de cultures	Prodotti per la protezione delle colture	Gewasbeschermingsmiddelen	Produtos de protecção de culturas
Pharmaceutical products	Produits pharmaceutiques	Prodotti farmaceutici	Farmaceutische producten	Produtos farmacuticos
Feedingstuffs	Aliments pour animaux	Mangimi	Veevoeder	Alimentos para animais
Material and small tools, maintenance and repairs	Matériel et petit outillage; entretien et réparation	Materiale e piccoli attrezzi; manutenzione e riparazioni	Materiaal en gereedschap; onderhoud en reparatie	Material e pequenas ferramentas; manutenção e reparação
Services	Services	Servizi	Diensten	Serviços
Other	Autres	Altri	Overige	Outros
VAT under-compensation	Sous-compensation TVA	Sottocompensatione IVA	Ondercompensatie BTW	Subcompensação IVA
Adjustment	Ajustement	Correzione	Correctie	Ajustamento
Gross value-added at market prices	Valeur ajoutée brute aux prix du marché	Valore aggiunto ai prezzi di mercato	Bruto toegevoegde waarde tegen marktprijzen	Valor acrescentado bruto a preços do mercado
Subsidies	Subventions	Contributi alla produzione	Subsidies	Subsídios
Taxes linked to production excluding VAT	Impôts liés à la production, à l'exclusion de la TVA	Imposte indirette sulla produzione, esclusa l'IVA	Belastingen in verband met de productie, uitgezonderd BTW	Impostos ligados à produção excluindo IVA
VAT over-compensation	Surcompensation TVA	Sovraccompensatione IVA	Overcompensatie BTW	Sobrecompensação IVA
Gross value-added at factor cost	Valeur ajoutée brute au coût des facteurs	Valore aggiunto al costo dei fattori	Bruto toegevoegde waarde tegen factorkosten	Valor acrescentado bruto ao custo dos factores

	Español	Dansk	Deutsch	Ελληνικά
27	Amortizaciones	Afskrivninger	Abschreibungen	Αποσβέσεις
27.1	Equipo	Maskiner og inventar	Ausrüstungen	Εξοπλισμός
27.2	Construcciones	Avisbygninger mv.	Bauten	Κτίρια
28	Valor añadido neto al coste de los factores	Nettoværditilvækst i faktorpriser	Nettowertschöpfung zu Faktorkosten	Καθαρή προστιθέμενη αξία στο κόστος των συντελεστών
29	Remuneración de los trabajadores	Udgifter til lønmodtagere	Einkommen aus unselbständiger Arbeit	Αμοιβή των μισθωτών
30	Excedente neto de explotación	Nettodriftoverskud	Nettobetriebsüberschuß	Καθαρό πλεόνασμα εκμετάλλευσης
31	Rentas y otras prestaciones en metálico o en especie	Forpagtningsafgifter og øvrige penge- og naturalydelse	Pachten und sonstige Geld- und Naturalleistungen	Μισθώσεις και άλλες υπηρεσίες σε χρήμα και είδος
32	Intereses	Renter	Zinsen	Τόκοι
33	Beneficio neto de la actividad agrícola total	Landbrugets nettoindtægt i alt	Nettoeinkommen aus landwirtschaftlicher Tätigkeit aller in der Landwirtschaft Beschäftigten	Καθαρό εισόδημα από τη συνολική γεωργική δραστηριότητα
34	Beneficio neto de la actividad agrícola familiar	Landbrugets nettoindtægt (familiebrug)	Nettoeinkommen aus landwirtschaftlicher Tätigkeit der Familienarbeitskräfte	Καθαρό εισόδημα από τη γεωργική οικογενειακή δραστηριότητα
35	Formación bruta de capital fijo (excluido IVA deducible)	Faste bruttoinvesteringer (excl. fradragsberettiget moms)	Bruttoanlageinvestitionen (ausschl. abzugsfähiger MwSt.)	Ακαθάριστος σχηματισμός παγίου κεφαλαίου (εκτός εκπεστέου ΦΠΑ)
35.1	Nuevas plantaciones	Nyplantninger	Neuanpflanzungen	Νέες φυτεύσεις
35.2	Ganado	Kvæg	Vieh	Ζωικό κεφάλαιο
35.3	Máquinas y otros bienes de equipo	Maskiner og andet udstyr	Maschinen und sonstige Ausrüstungsgüter	Μηχανήματα, και λοιπός εξοπλισμός
35.4	Material de transporte	Transportmateriel	Fahrzeuge	Μεταφορικά μέσα
35.5	Edificios de explotación	Avlsbygninger	Wirtschaftsgebäude	Κτίρια της εκμετάλλευσης
35.6	Otras construcciones, con la excepción de la mejora de tierras	Andre anlægsarbejder, undtagen jordforbedring	Sonstige Bauten mit Ausnahme der Bodenverbesserungen	Άλλα έργα εκτός της βελτίωσης των γαιών
35.7	Mejora de tierras	Grundforbedring	Bodenverbesserungen	Βελτίωση των γαιών
35.8	Adquisiciones netas de bienes existentes reproducibles de capital fijo	Nettoerhvervelse af eksisterende reproducerbare faste kapitalgoder	Nettoerwerb von reproduzierbaren vorhandenen Anlagegütern	Καθαρές κτήσεις υπαρχόντων αναπαραγωγίμων αγαθών παγίου κεφαλαίου
35.9	Otros	Andet	Sonstige	Άλλα
35.10	Subcompensación IVA	Underkompensation moms	MwSt.-Unterausgleich	Υποαντιστάθμιση ΦΠΑ
36	Formación neta de capital fijo (excluido IVA deducible)	Faste nettoinvesteringer (excl. fradragsberettiget moms)	Nettoanlageinvestitionen (ausschl. abzugsfähiger MwSt.)	Καθαρός σχηματισμός παγίου κεφαλαίου (εκτός εκπεστέου ΦΠΑ)
37	Amortizaciones	Afskrivninger	Abschreibungen	Αποσβέσεις



English	Français	Italiano	Nederlands	Português
Depreciation Equipment	Amortissements Équipement	Ammortamenti Attrezzature	Afschrijvingen Uitrustingsstukken	Amortizações Equipamento
Construction	Constructions	Fabbricati	Gebouwen	Construções
Net value-added at factor cost	Valeur ajoutée nette au coût des facteurs	Prodotto netto al costo dei fattori	Netto toegevoegde waarde tegen factor- kosten	Valor acrescentado líquido ao custo dos factores
Compensation of employees	Rémunération des salariés	Redditi da lavoro dipendente	Lonen	Remuneração de assalariados
Net operating surplus	Excédent net d'exploit- ation	Risultato netto di ge- stione	Netto-exploitatie- overschot	Excedente líquido de exploração
Rent and other payments in cash or in kind	Fermages et autres prestations en espèces et en nature	Affitti e altre presta- zioni in denaro ed in natura	Pachten en overige inkomsten in geld en natura	Rendas e outros pagamentos em di- nheiro ou em espécie
Interest Net income from agri- cultural activity of total labour	Intérêts Revenu net de l'acti- vité agricole totale	Interessi Reddito netto dell'at- tività agricola totale	Interest Netto-inkomsten uit landbouw, totaal	Juros Rendimento líquido da actividade agrícola total
Net income from agri- cultural activity of family labour	Revenu net de l'acti- vité agricole fami- liale	Reddito netto dell'at- tività agricola fami- liare	Netto-inkomsten uit landbouw, gezin	Rendimento líquido da actividade agrícola familiar
Gross fixed capital formation (excluding deductible VAT)	Formation brute de capital fixe (hors TVA déductible)	Investimenti fissi lordi (esclusa l'IVA deducibile)	Bruto-investeringen in vaste activa (uitge- zonderd aftrekbare BTW)	Formação bruta de capital fixo (excluindo IVA deduzível)
New plantations	Plantations nou- velles	Nuove piantagioni	Nieuwe aanplan- tingen	Novas plan- tações
Livestock	Bétail	Bestiame	Vee	Gado
Machinery and other equipment	Machines et autres biens d'équipe- ment	Macchinari ed altri beni di equipaggia- mento	Machines en ove- rige uitstrustings- stukken	Maquinaria e outro equipamento
Transport equip- ment	Matériel de trans- port	Mezzi di trasporto	Vervoermiddelen	Material de trans- porte
Farm buildings	Bâtiments d'exploitation	Fabbricati agricoli	Bedrijfsgebouwen	Edifícios de explo- ração agrícola
Other construc- tions with the exception of soil improvements	Autres ouvrages, à l'exception de l'amélioration des terres	Altre costruzioni, escluse le migliorie fondiarie	Overige gebouwen, met uitzondering van grondverbete- ring	Outras cons- truções com excepção de beneficiação de terras
Soil improvements	Amélioration des terres	Migliorie fondiarie	Grondverbetering	Beneficiação de terras
Net purchases of existing reprodu- cible fixed capital goods	Acquisitions nettes de biens existants repro- ductibles de capital fixe	Acquisti netti di beni d'investi- mento usati ripro- ducibili	Netto-aankopen van reproduceer- bare bestaande vaste activa	Aquisições líquidas de bens existentes repro- duzíveis de capital fixo
Other VAT under-com- pensation	Autres Sous-compensa- tion TVA	Altri Sottocompensa- zione IVA	Overige Ondercompen- satie BTW	Outros Subcompensa- ção IVA
Net fixed capital for- mation (excluding deductible VAT)	Formation nette de capital fixe (hors TVA déductible)	Investimenti fissi netti (esclusa l'IVA deducibile)	Netto-investeringen in vaste activa (uitge- zonderd aftrekbare BTW)	Formação líquida de capital fixo (excluindo IVA deduzível)
Depreciation	Amortissements	Ammortamenti	Afschrijvingen	Amortizações

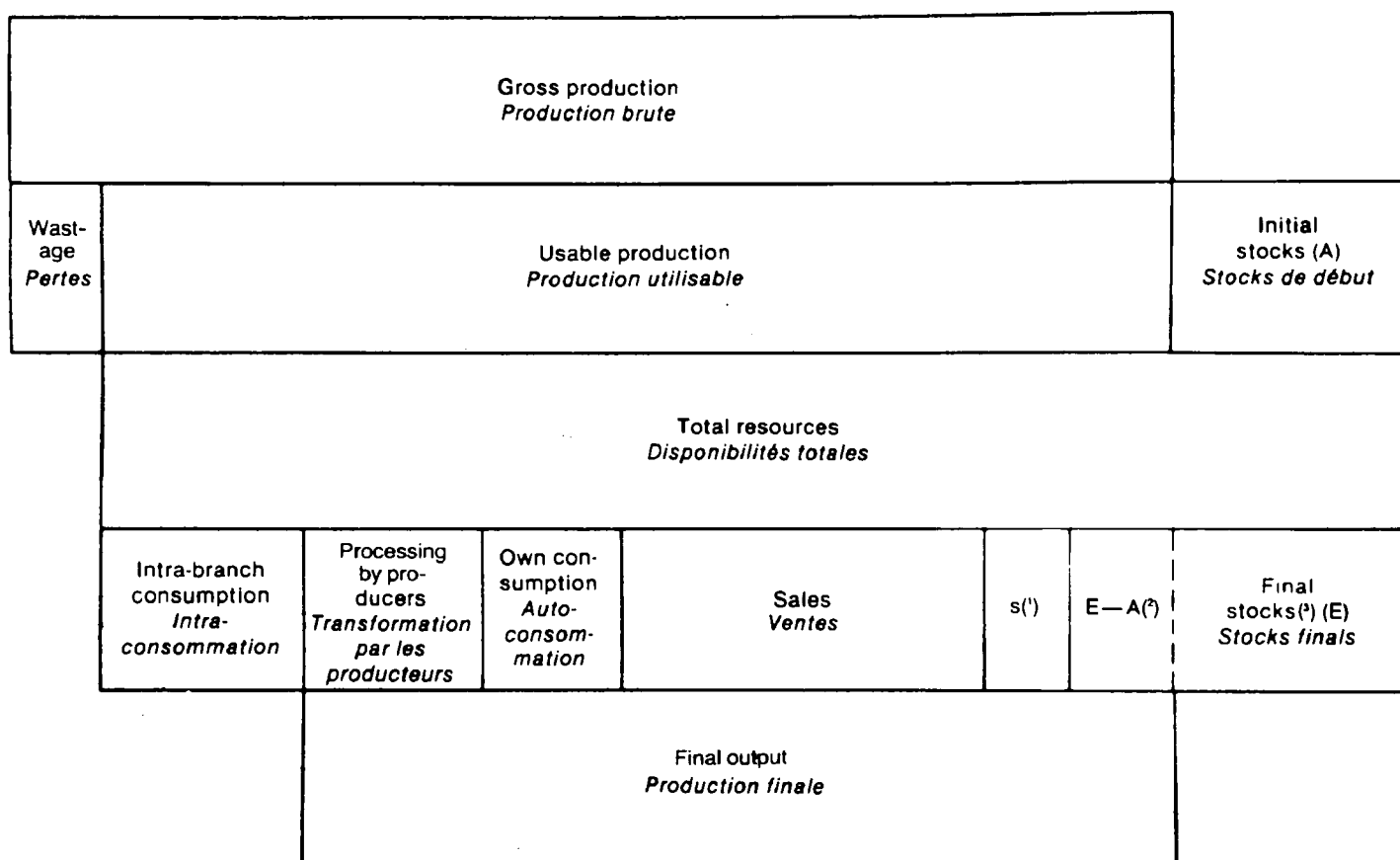

<sup>(1)</sup> Own-account produced fixed capital goods.

<sup>(2)</sup> E minus A = stock change.

<sup>(3)</sup> In the above diagram it is assumed that final stocks are greater than initial stocks.

<sup>(1)</sup> Constructions pour compte propre.

<sup>(2)</sup> E moins A = variations des stocks.

<sup>(3)</sup> Dans le schéma ci-dessous, il est supposé que les stocks finals sont plus grands que les stocks de début.

Gráficos  
Figurer  
Schaubilder  
Διαγράμματα  
Graphs  
Graphiques  
Grafici  
Grafieken  
Gráficos

## **Titles of figures**

### *Figure 1*

Agricultural gross value-added at market prices as a percentage of gross domestic product at market prices

### *Figures 2-12*

Price scissors (terms of trade) <sup>(1)</sup>  
Productivity of intermediate consumption <sup>(2)</sup>  
At 1980 prices and 1980 exchange rates (Mrd ECU)  
Final crop output  
Final animal output  
Final agricultural output  
Intermediate consumption  
Gross value-added at market prices

### *Figures 13-14*

Price scissors (terms of trade) <sup>(1)</sup>  
Productivity of intermediate consumption <sup>(2)</sup>

### *Figure 15*

Final agricultural output in the EC in ECU  
Final crop output  
Final animal output  
Final agricultural output

### *Figures 16-20*

Final crop output  
Final animal output  
Final agricultural output  
Intermediate consumption  
Gross value-added at market prices

## **Titres des graphiques**

### *Graphique 1*

Part de la valeur ajoutée brute aux prix du marché de l'agriculture dans le produit intérieur brut aux prix du marché.

### *Graphiques 2-12*

Ciseaux des prix <sup>(1)</sup>  
Productivité des consommations intermédiaires <sup>(2)</sup>  
Aux prix et taux de change de 1980 (Mrd ECU)  
Production végétale finale  
Production animale finale  
Production finale de l'agriculture  
Consommation intermédiaire  
Valeur ajoutée brute aux prix du marché

### *Graphiques 13-14*

Ciseaux des prix <sup>(1)</sup>  
Productivité des consommations intermédiaires <sup>(2)</sup>

### *Graphique 15*

Production finale dans le CE en ECU  
Production végétale finale  
Production animale finale  
Production finale de l'agriculture

### *Graphiques 16-20*

Production végétale finale  
Production animale finale  
Production finale de l'agriculture  
Consommation intermédiaire  
Valeur ajoutée brute aux prix du marché

---

<sup>(1)</sup> Implicit index of prices of final output divided by the implicit index of prices of intermediate consumption.

<sup>(2)</sup> Index of volume of final output divided by the index of volume of intermediate consumption.

---

<sup>(1)</sup> Indice implicite des prix de la production finale divisé par l'indice implicite des prix des consommations intermédiaires.

<sup>(2)</sup> Indice de volume de la production finale divisé par l'indice de volume des consommations intermédiaires.

# 1. PART DE LA VALEUR AJOUTEE BRUTE AUX PRIX DU MARCHE DE L'AGRICULTURE DANS LE PRODUIT INTERIEUR BRUT AUX PRIX DU MARCHE

1986

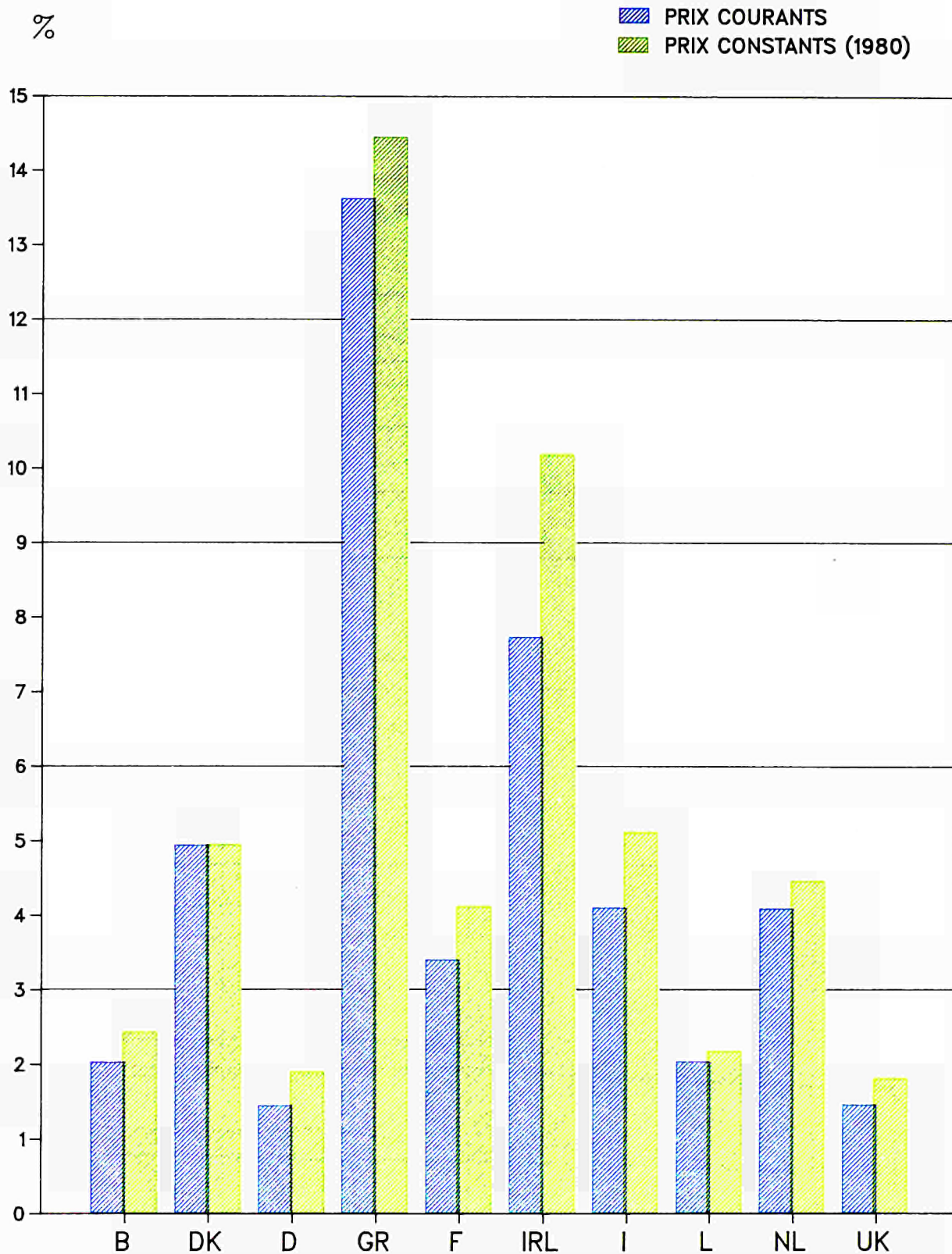

## 2. EUR 10

### Aux prix et taux de change de 1980

Ciseaux des prix

Productivité des consommations intermédiaires

Production végétale finale

Production animale finale

Production finale de l'agriculture

Consommation intermédiaire

Valeur ajoutée brute aux prix du marché

1980 = 100

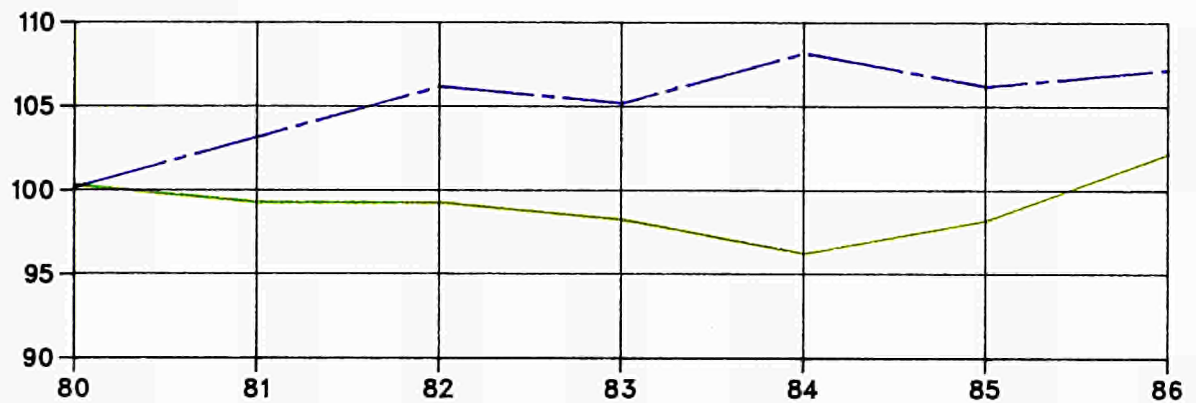

MRD ECU

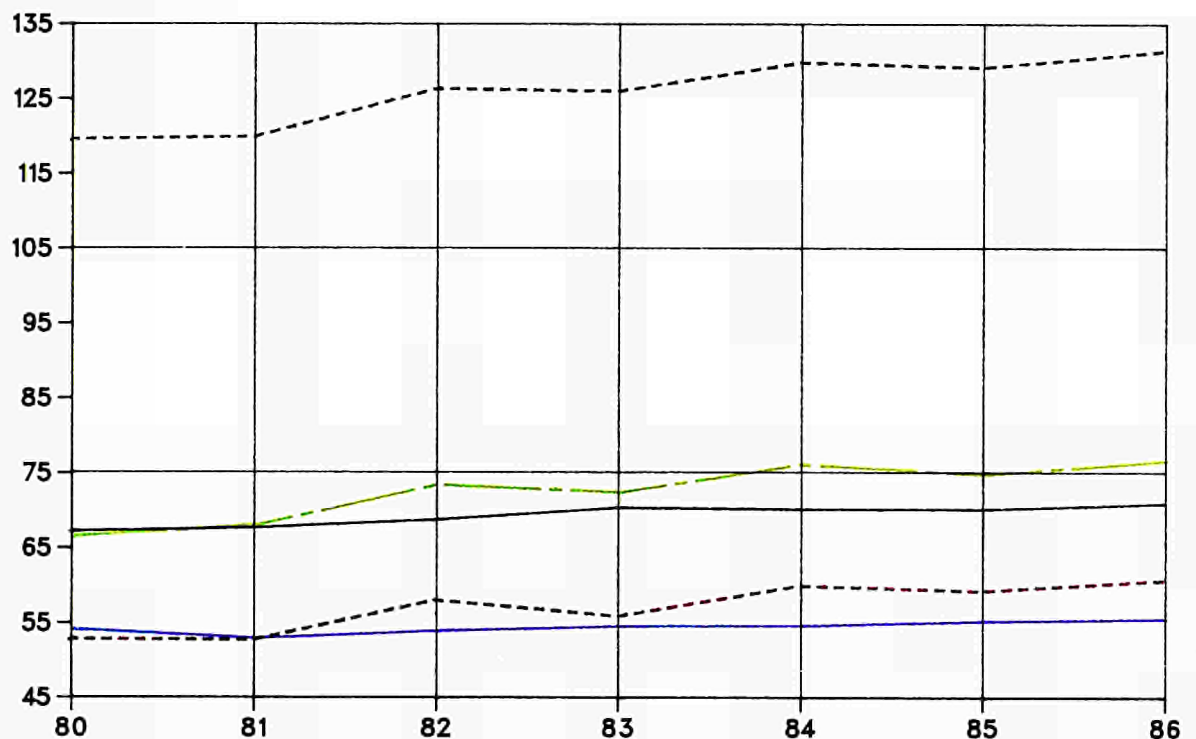

### 3. BELGIË-BELGIQUE

Aux prix et taux de change de 1980

Production végétale finale  
Production animale finale  
Production finale de l'agriculture  
Consommation intermédiaire  
Valeur ajoutée brute aux prix du marché

MRD ECU

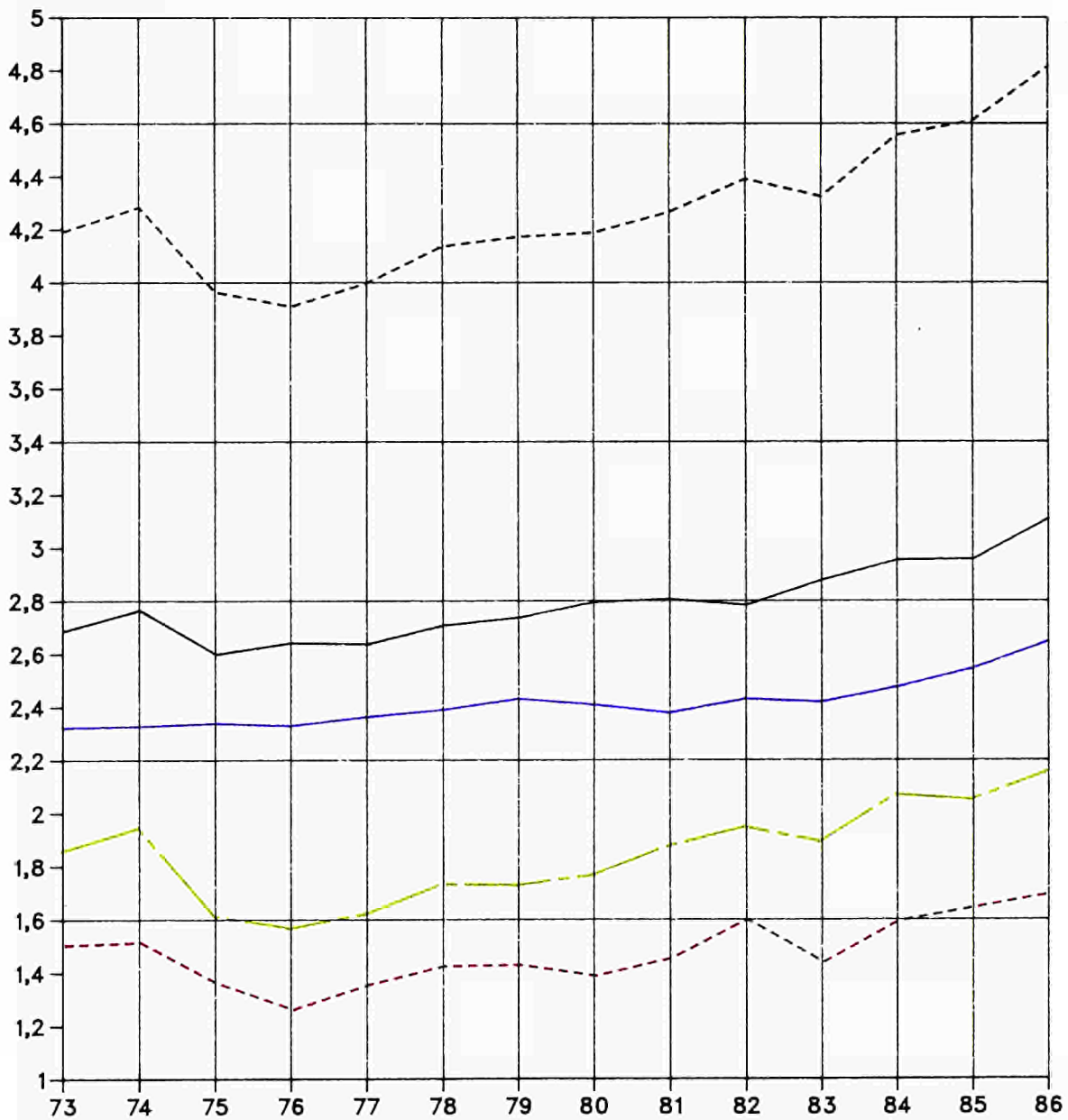

## 4. DANMARK

### Aux prix et taux de change de 1980

Production végétale finale  
Production animale finale  
Production finale de l'agriculture  
Consommation Intermédiaire  
Valeur ajoutée brute aux prix du marché

MRD ECU

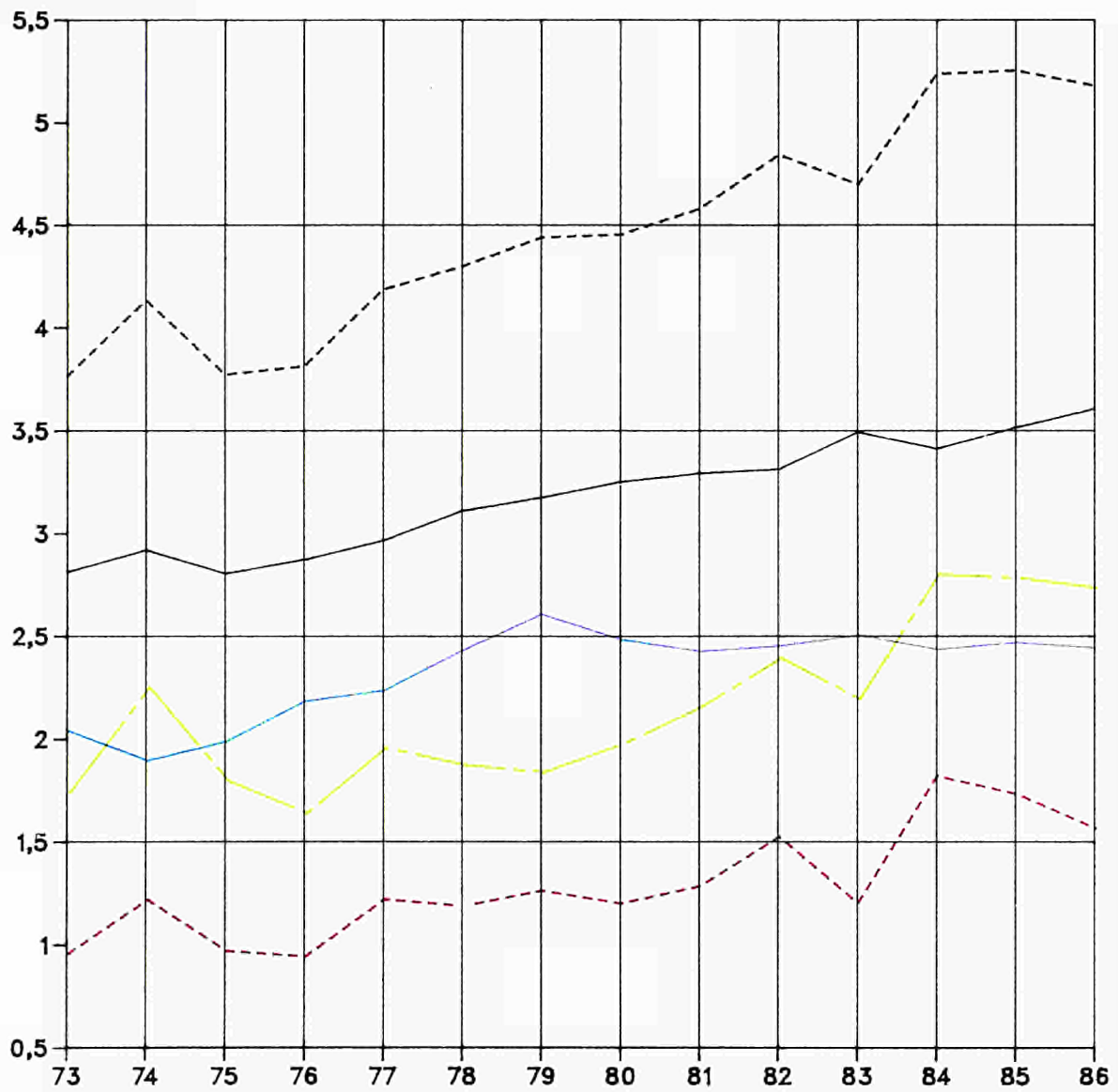



## 5. DEUTSCHLAND

### Aux prix et taux de change de 1980

----- Production végétale finale  
----- Production animale finale  
----- Production finale de l'agriculture  
----- Consommation Intermédiaire  
----- Valeur ajoutée brute aux prix du marché

MRD ECU

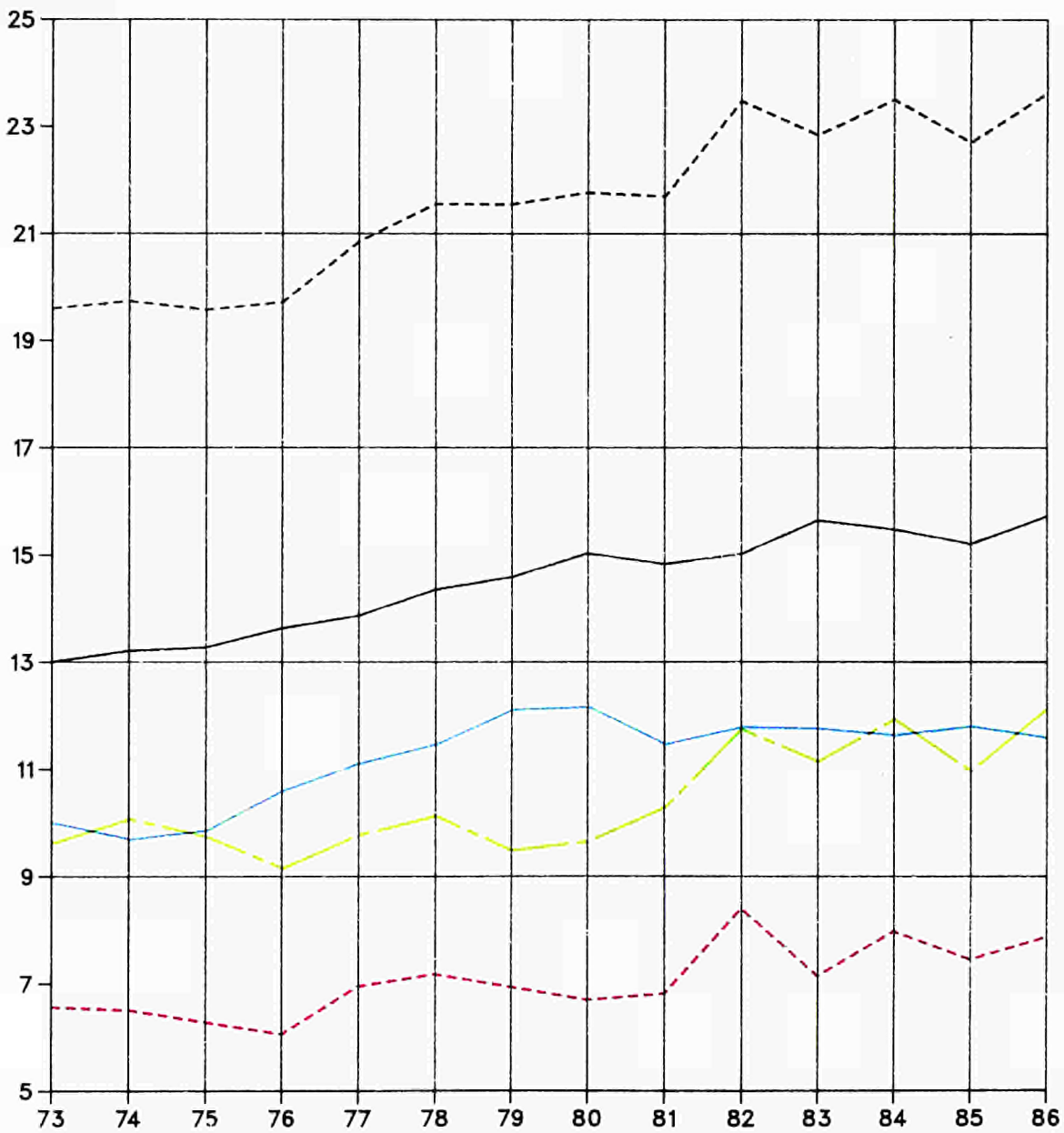

## 6. ELLAS

### Aux prix et taux de change de 1980

Production végétale finale - - - - -  
Production animale finale \_\_\_\_\_  
Production finale de l'agriculture - - - - -  
Consommation intermédiaire \_\_\_\_\_  
Valeur ajoutée brute aux prix du marché \_\_\_\_\_

MRD ECU

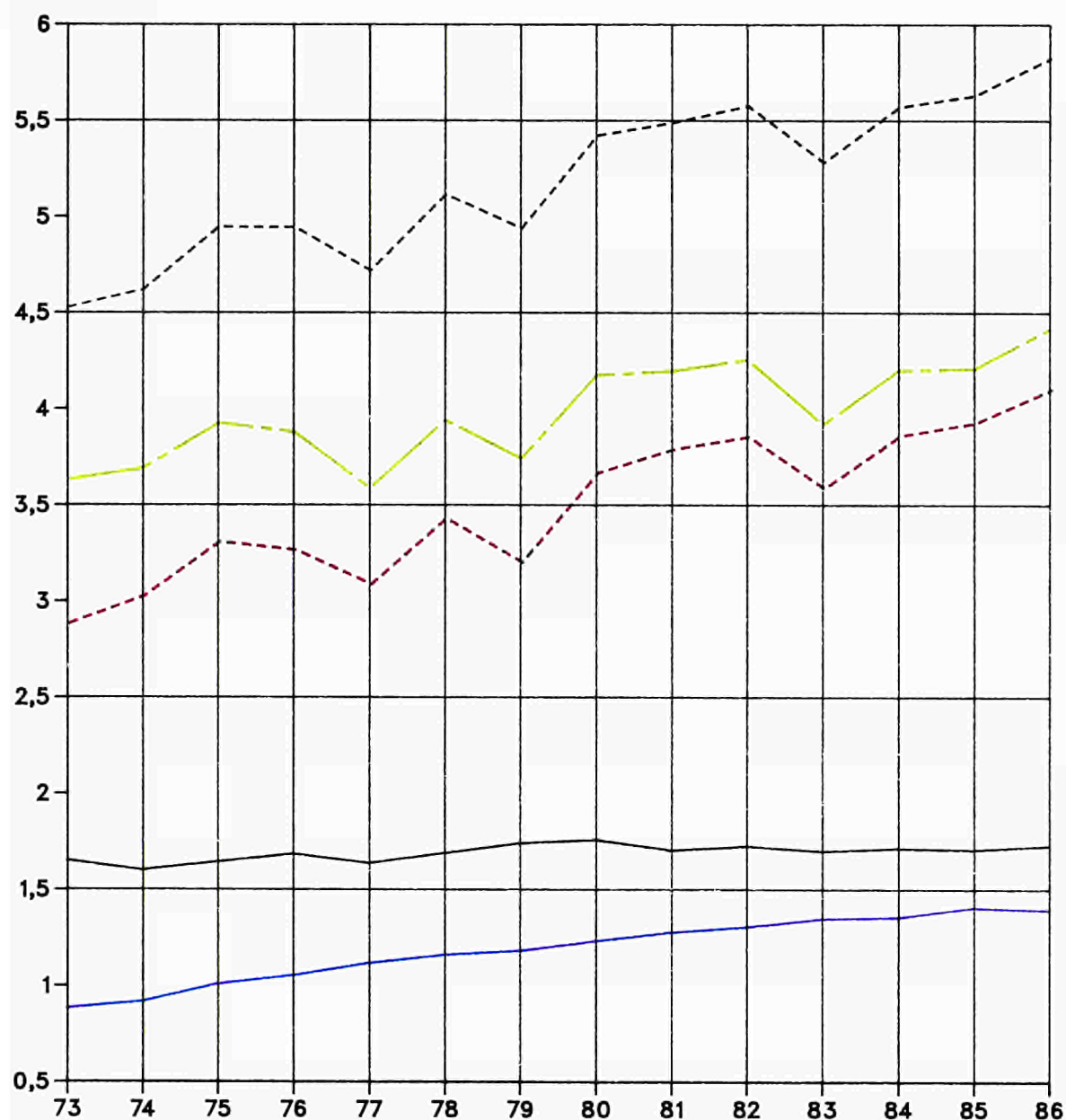

## 7. FRANCE

### Aux prix et taux de change de 1980

Production végétale finale -----  
Production animale finale \_\_\_\_\_  
Production finale de l'agriculture -----  
Consommation intermédiaire \_\_\_\_\_  
Valeur ajoutée brute aux prix du marché \_\_\_\_\_

MRD ECU

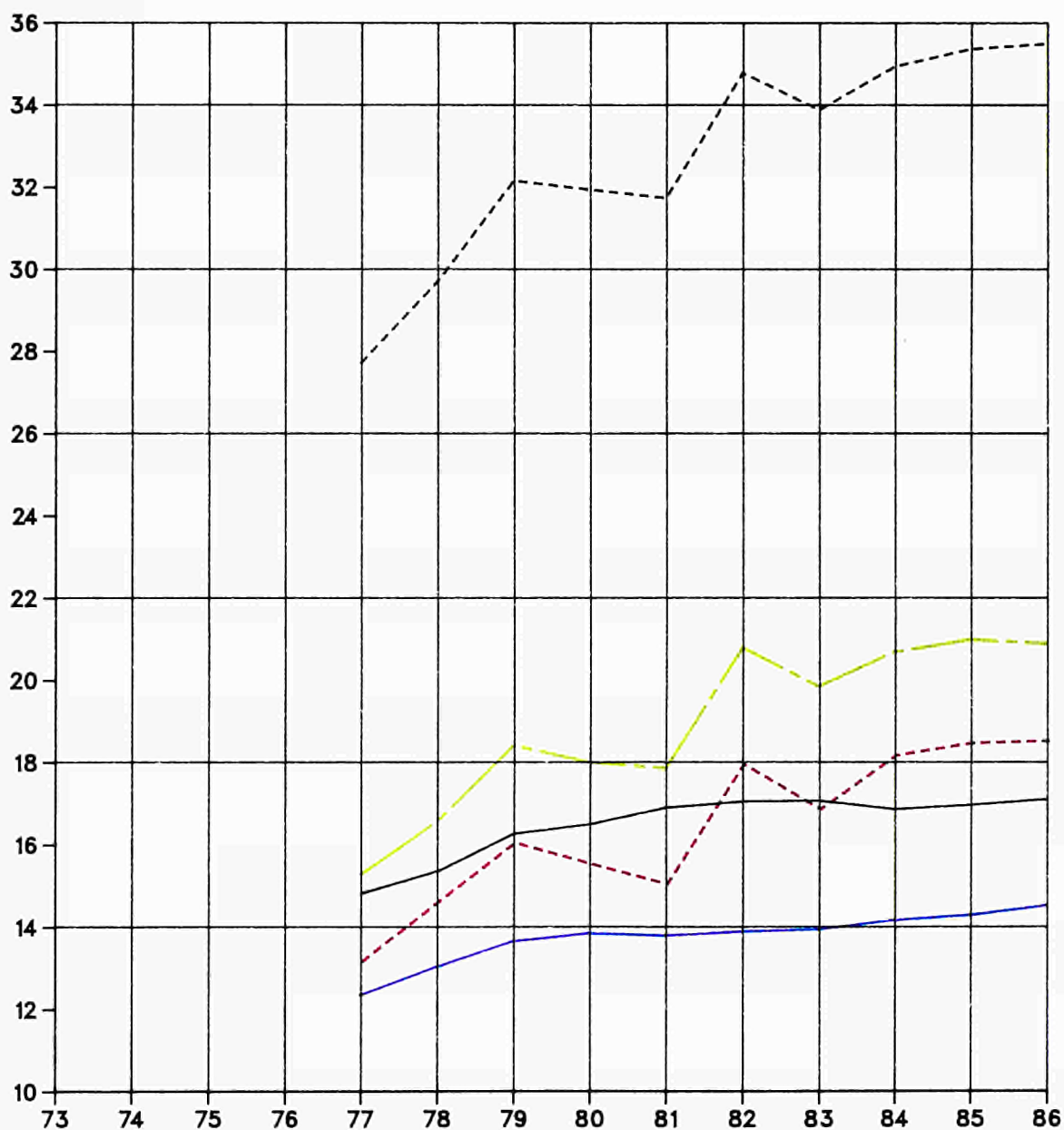

## 8. IRELAND

Aux prix et taux de change de 1980

Production végétale finale .....  
Production animale finale .....  
Production finale de l'agriculture .....  
Consommation intermédiaire .....  
Valeur ajoutée brute aux prix du marché .....

MRD ECU

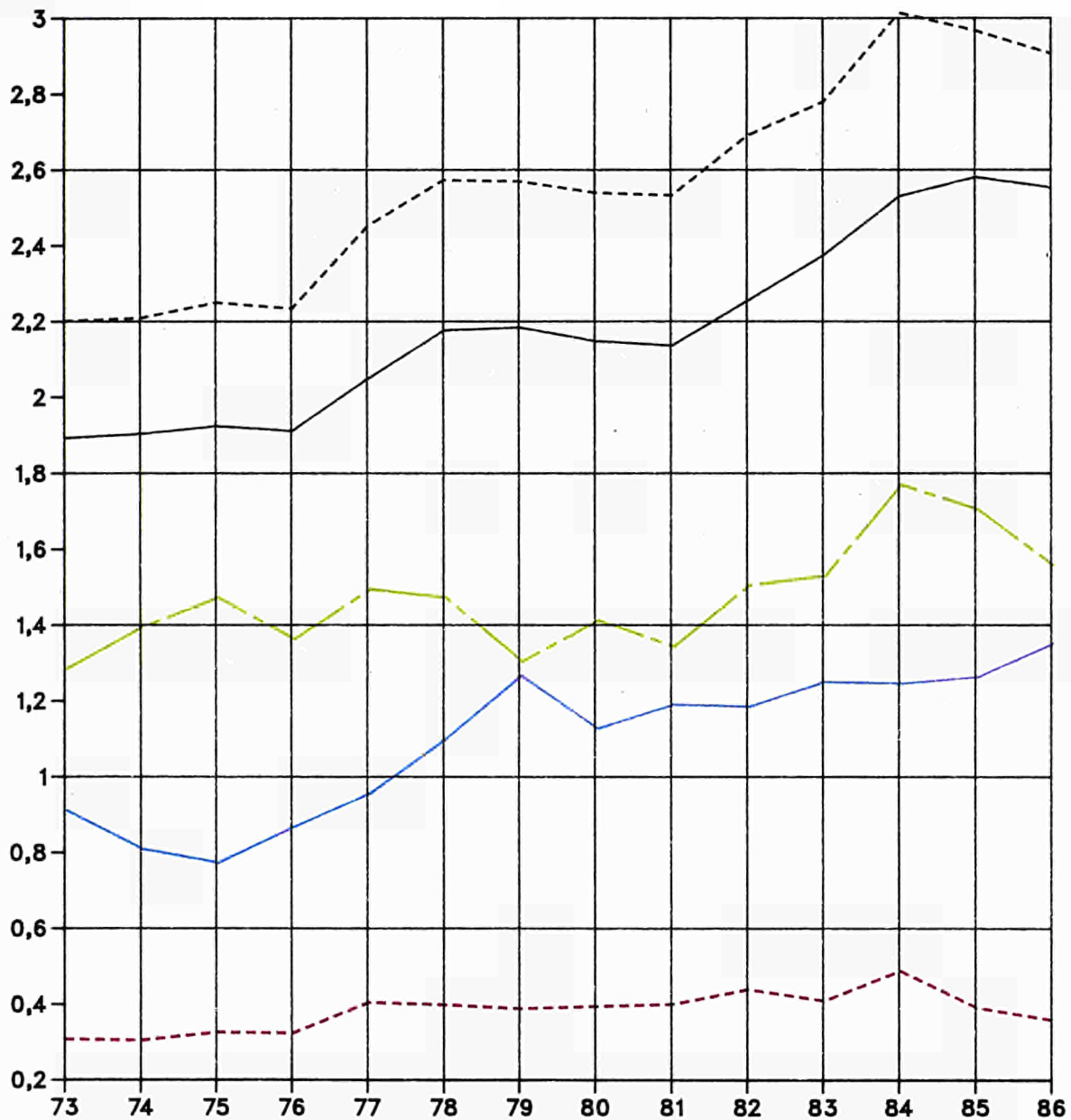

## 9. ITALIA

### Aux prix et taux de change de 1980

Production végétale finale (dash-dot line)  
Production animale finale (solid line)  
Production finale de l'agriculture (dashed line)  
Consommation intermédiaire (blue solid line)  
Valeur ajoutée brute aux prix du marché (green dash-dot line)

MRD ECU

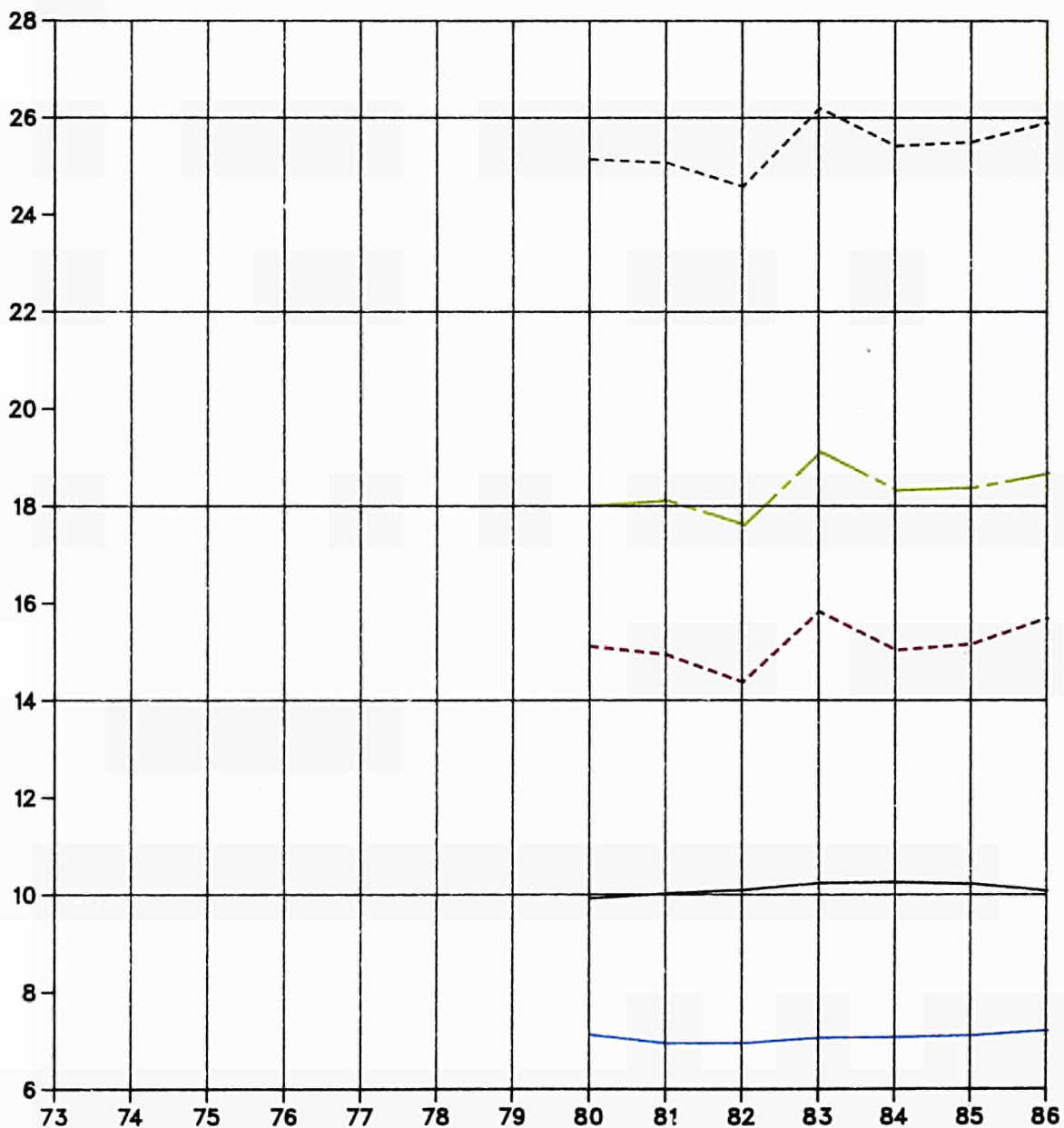

## 10. LUXEMBOURG

### Aux prix et taux de change de 1980

Production végétale finale (dash-dot line)  
Production animale finale (solid line)  
Production finale de l'agriculture (dashed line)  
Consommation intermédiaire (solid line)  
Valeur ajoutée brute aux prix du marché (dotted line)

MRD ECU

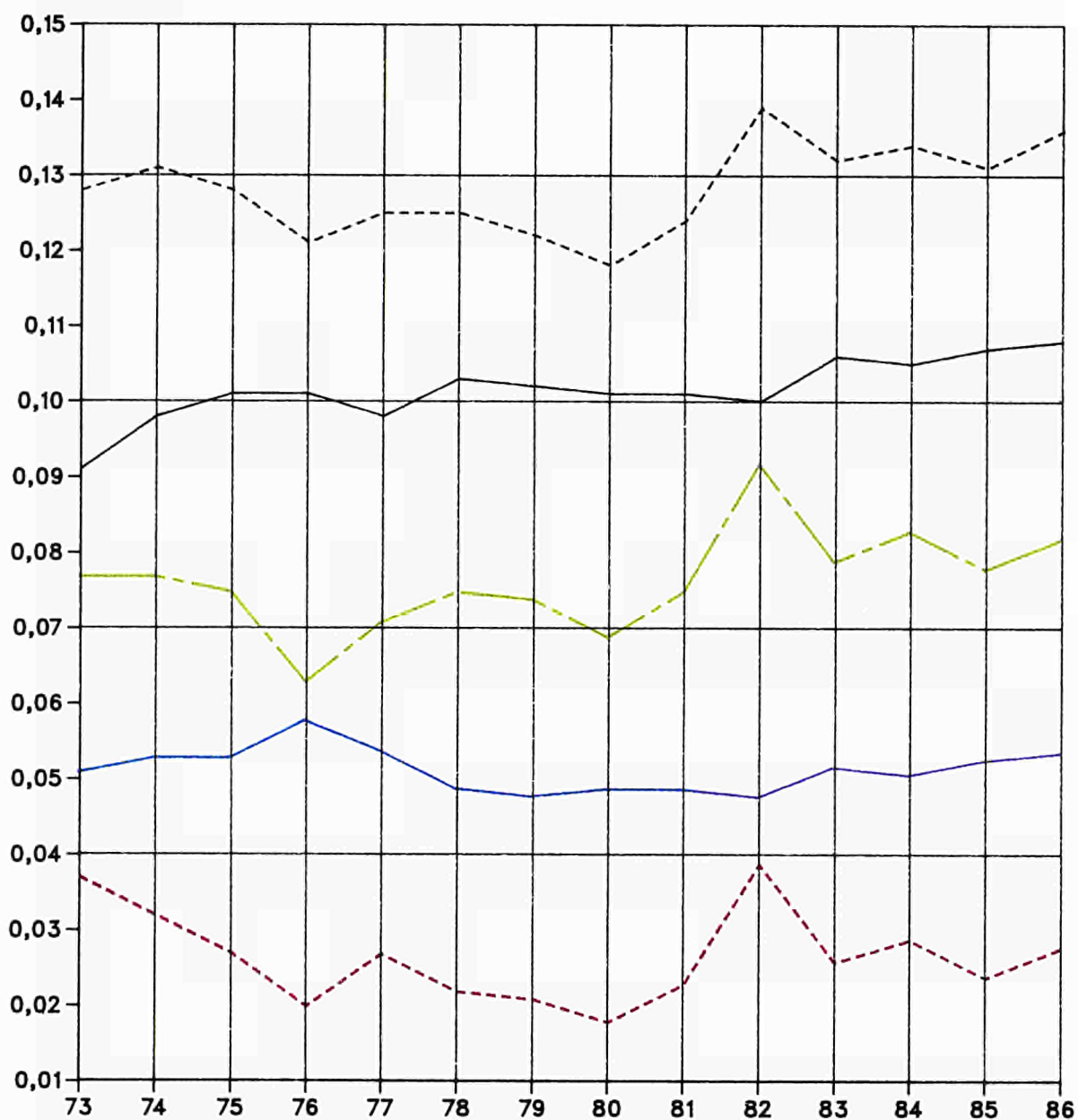

# 11. NEDERLAND

## Aux prix et taux de change de 1980

- Production végétale finale
- Production animale finale
- Production finale de l'agriculture
- Consommation Intermédiaire
- Valeur ajoutée brute aux prix du marché

MRD ECU

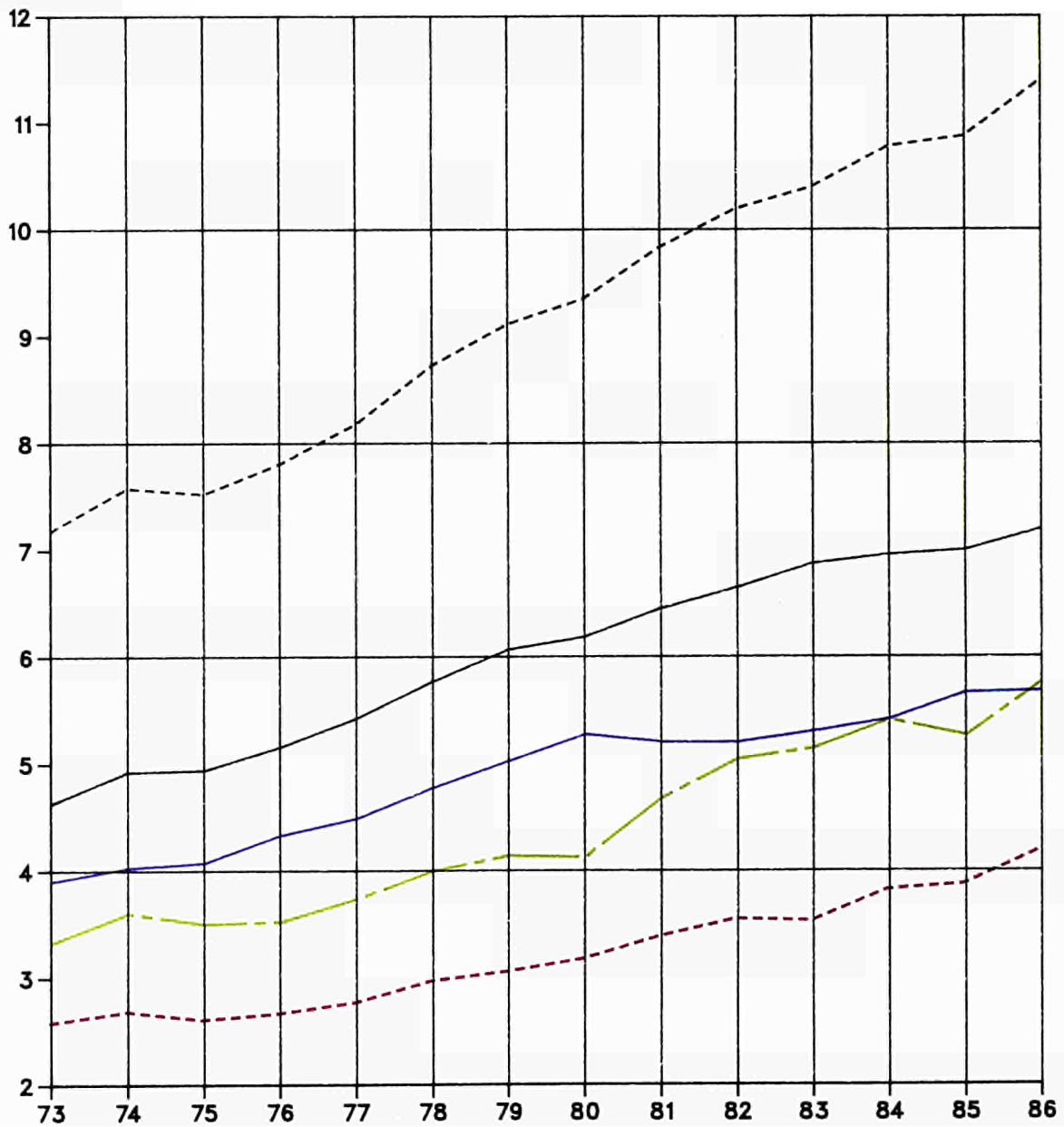

## 12. UNITED KINGDOM

### Aux prix et taux de change de 1980

Production végétale finale (dash-dot line)  
Production animale finale (solid line)  
Production finale de l'agriculture (dashed line)  
Consommation intermédiaire (blue line)  
Valeur ajoutée brute aux prix du marché (yellow-green line)

MRD ECU

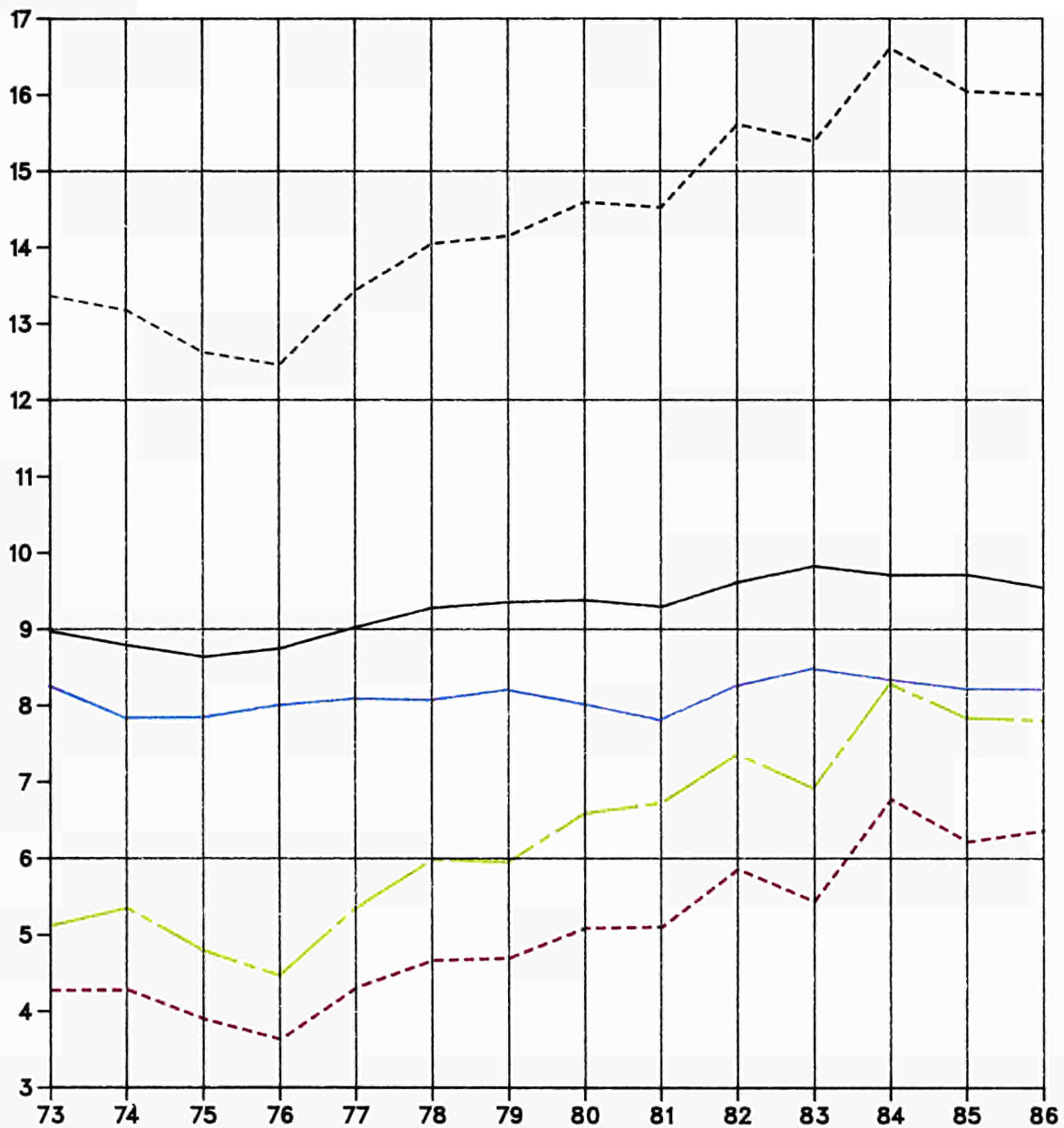



### 13. CISEAUX DES PRIX ET PRODUCTIVITE DES CONSOMMATIONS INTERMEDIAIRES

1980 = 100

Ciseaux des prix

Productivité des consommations Intermédiaires

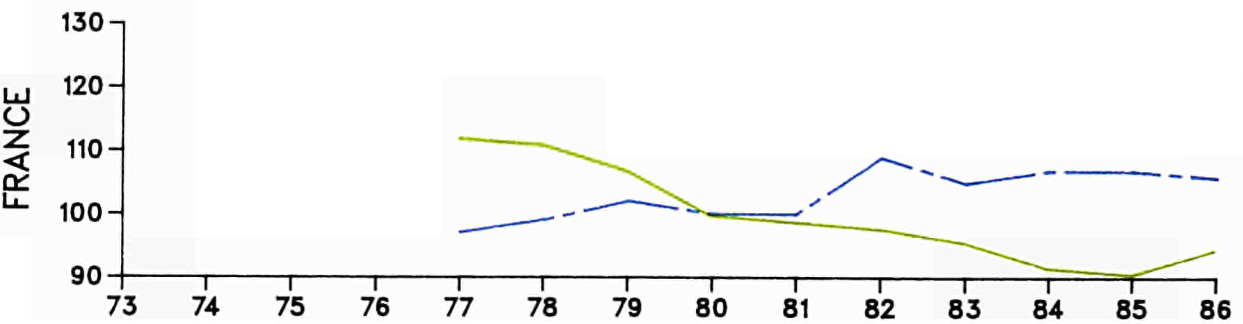
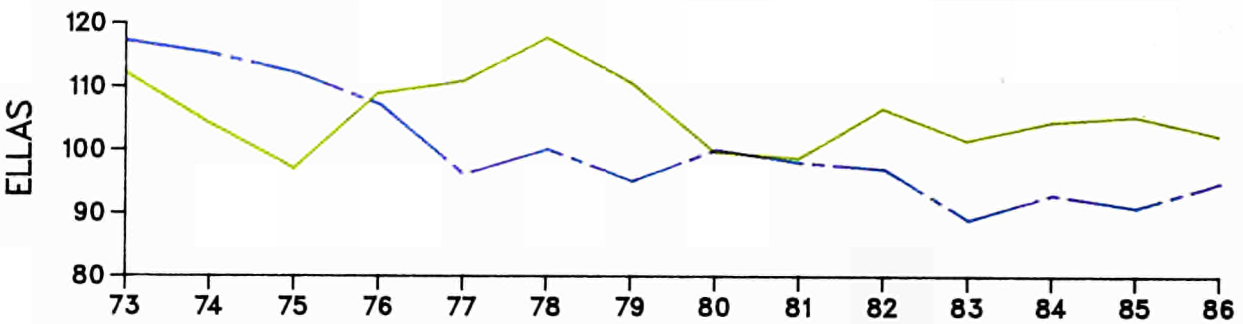
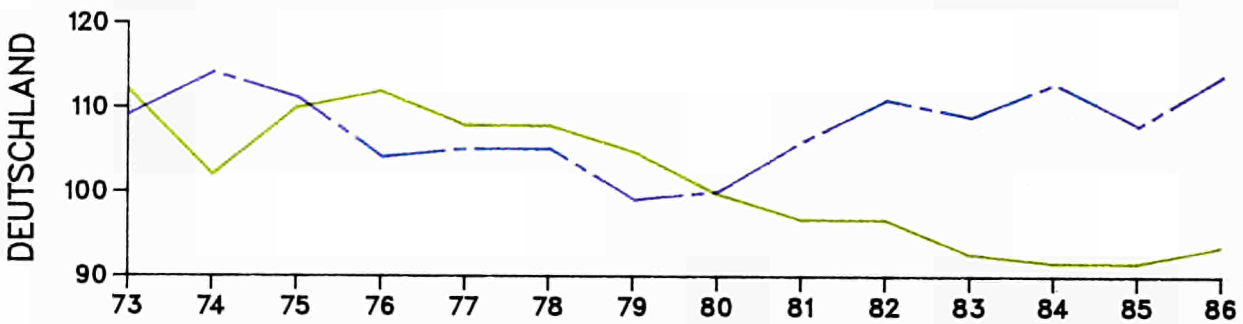
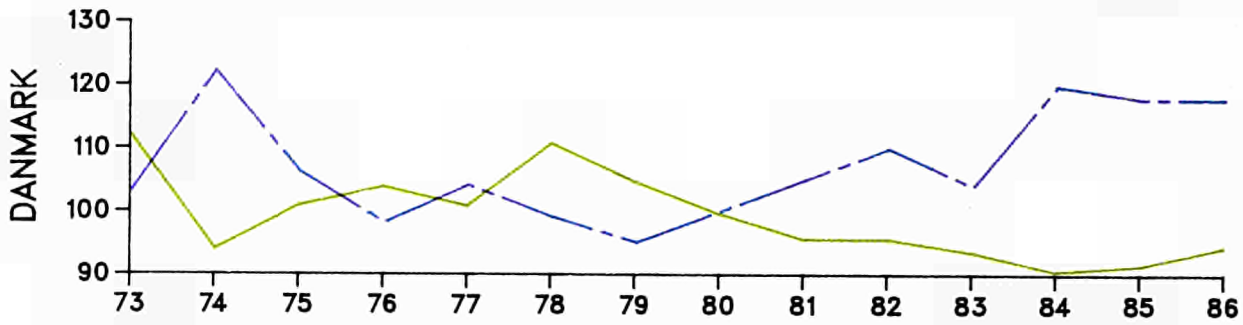
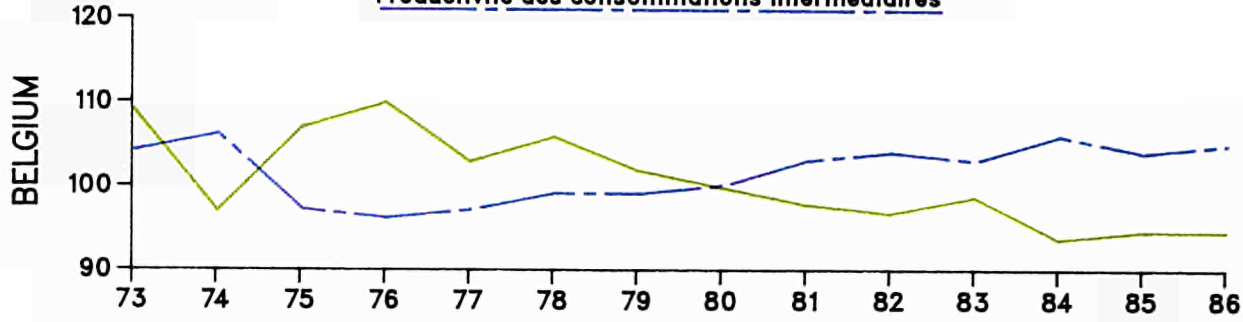

# 14. CISEAUX DES PRIX ET PRODUCTIVITE DES CONSOMMATIONS INTERMEDIAIRES

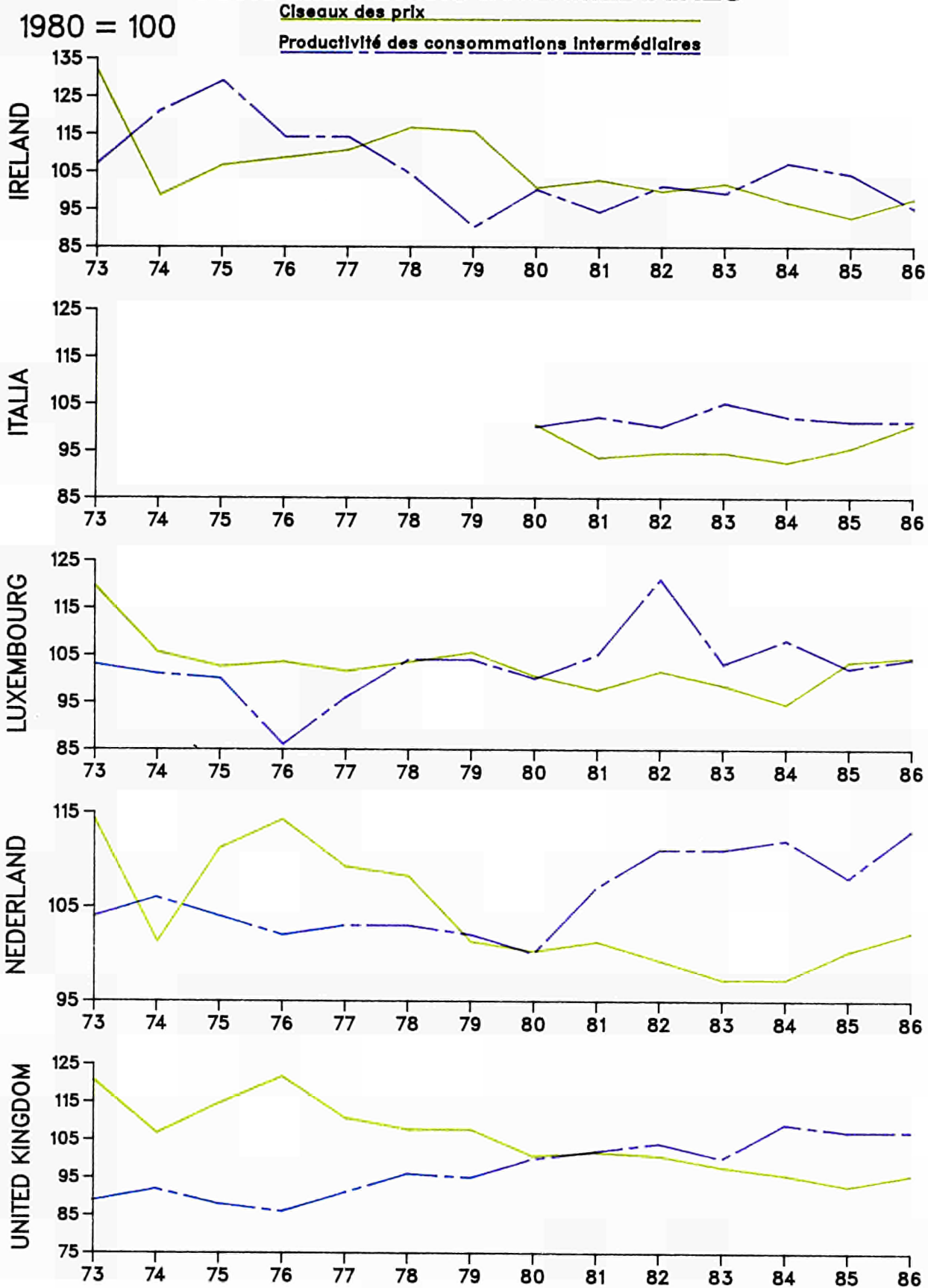

# 15. PRODUCTION FINALE DANS LA CE EN ECU

1986

Production végétale finale

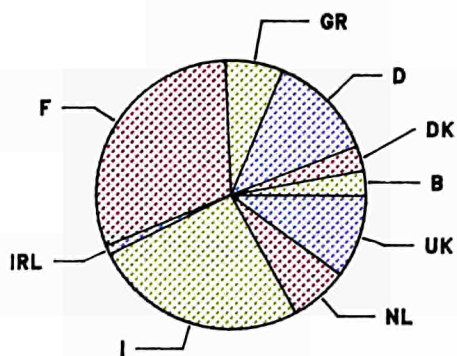

Production animale finale

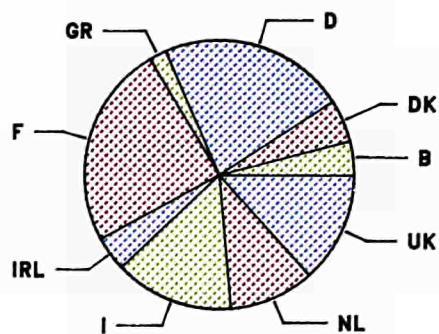

Production finale de l'agriculture

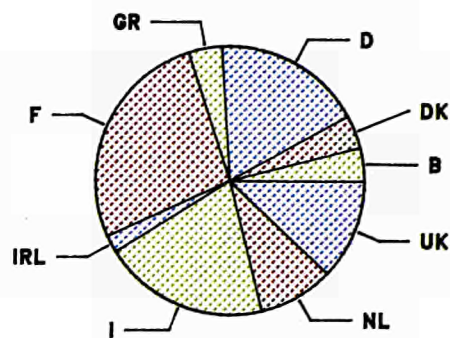

## PRODUCTION FINALE DE L'AGRICULTURE 1982-1986

EUR 10 = 100

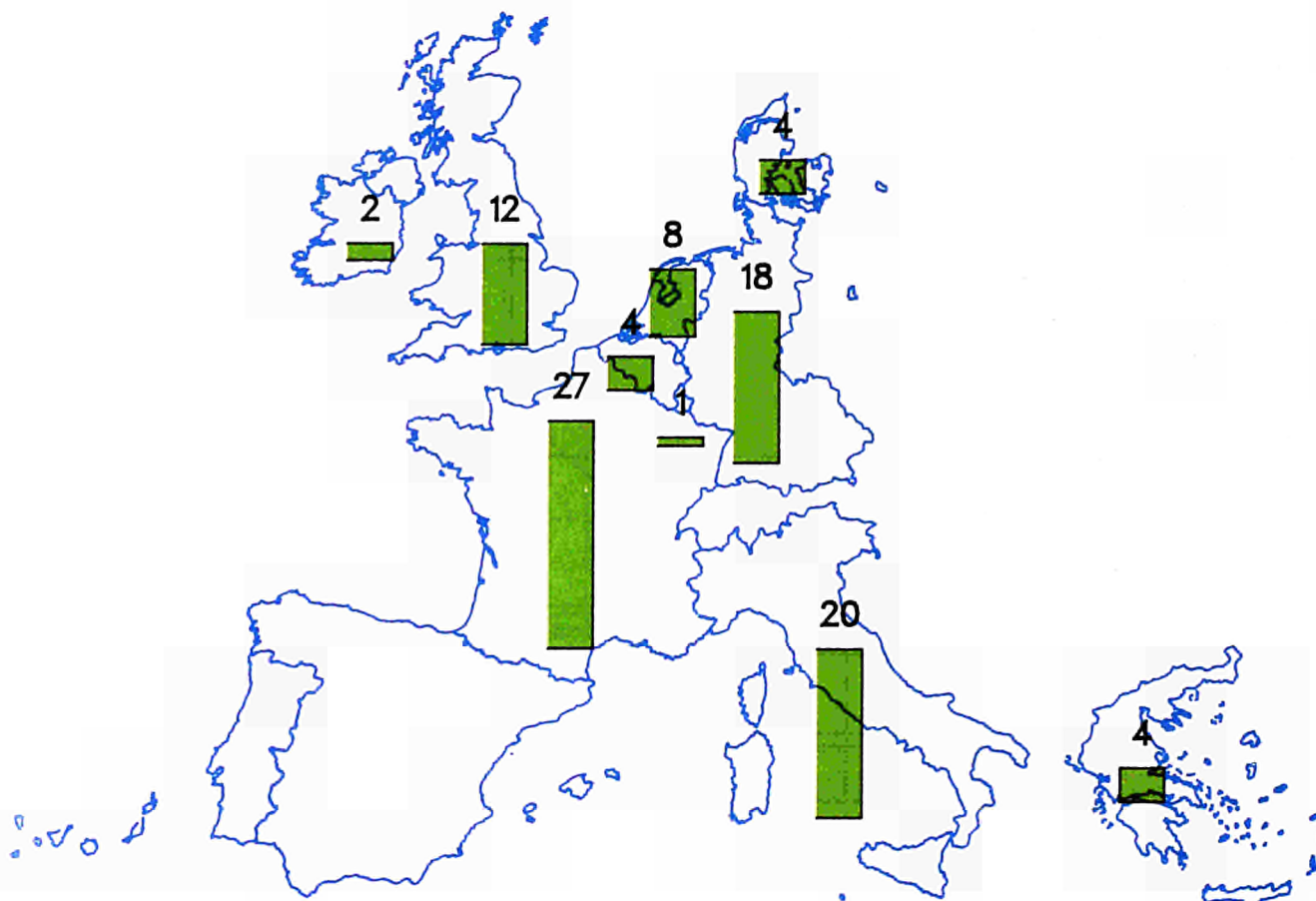

# 16. PRODUCTION VÉGÉTALE FINALE

Aux prix et standards de pouvoir d'achat de 1980



MRD SPA

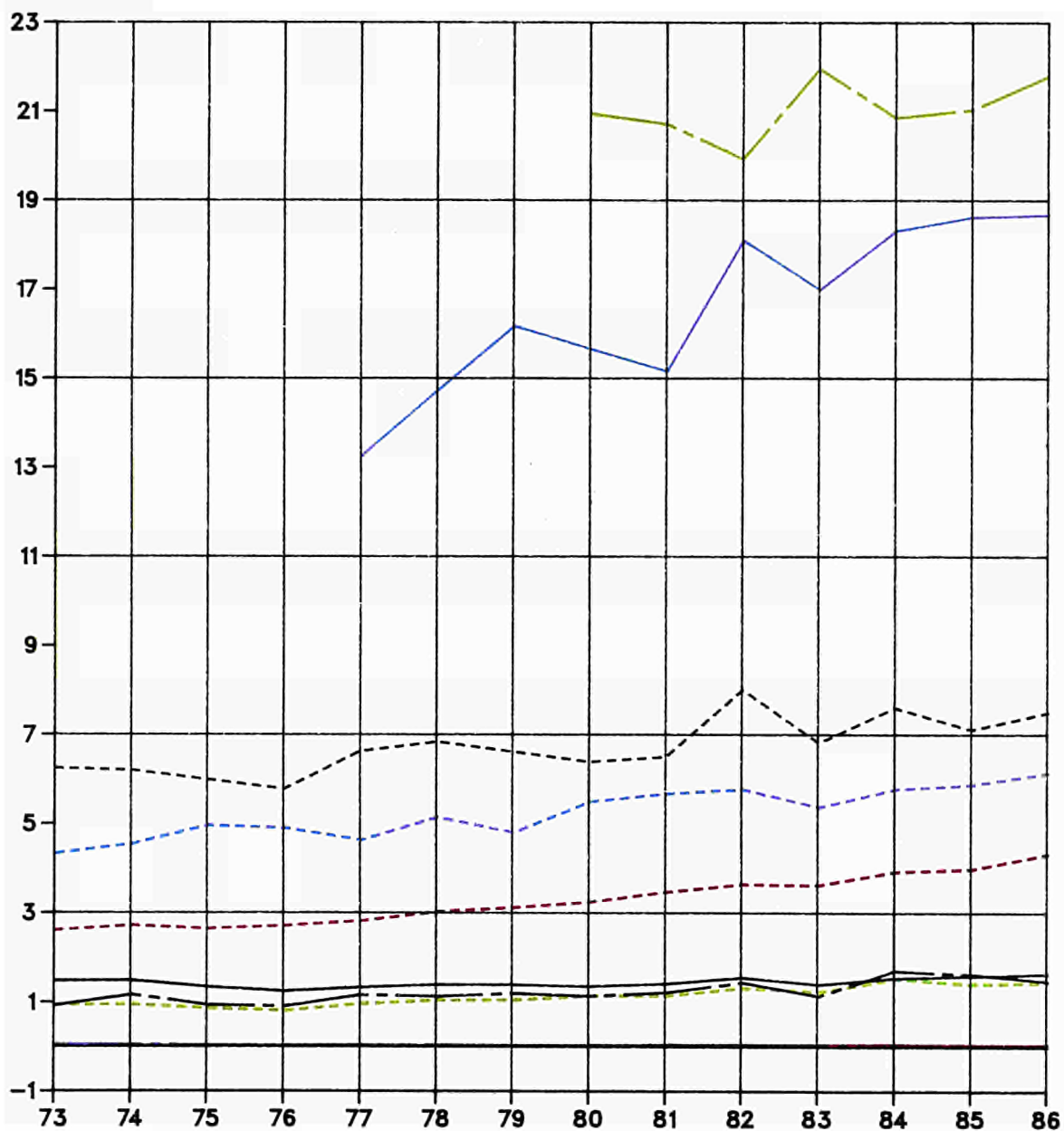

# 17. PRODUCTION ANIMALE FINALE

Aux prix et standards de pouvoir d'achat de 1980



MRD SPA

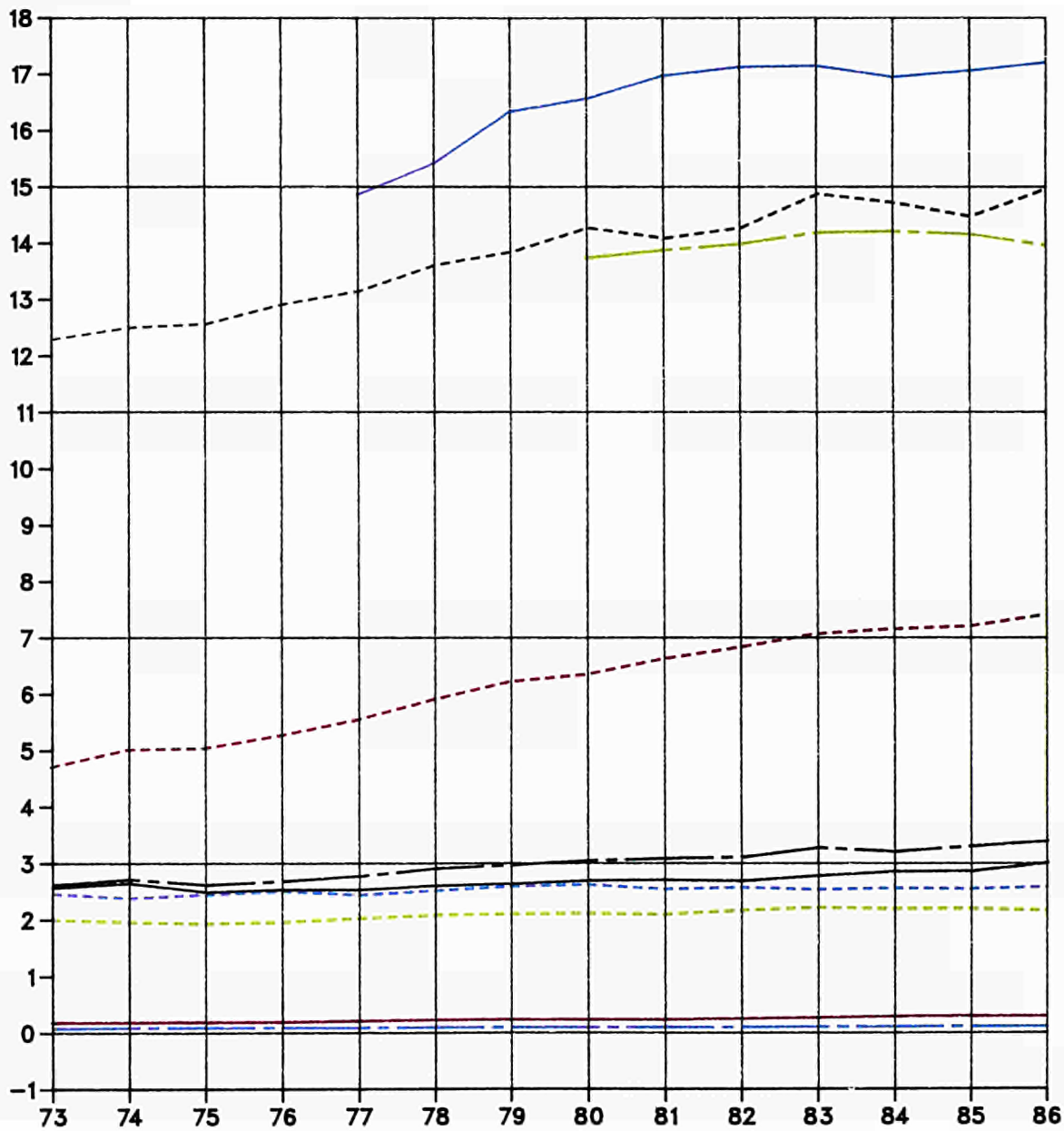

## 18. PRODUCTION FINALE DE L'AGRICULTURE

Aux prix et standards de pouvoir d'achat de 1980



MRD SPA

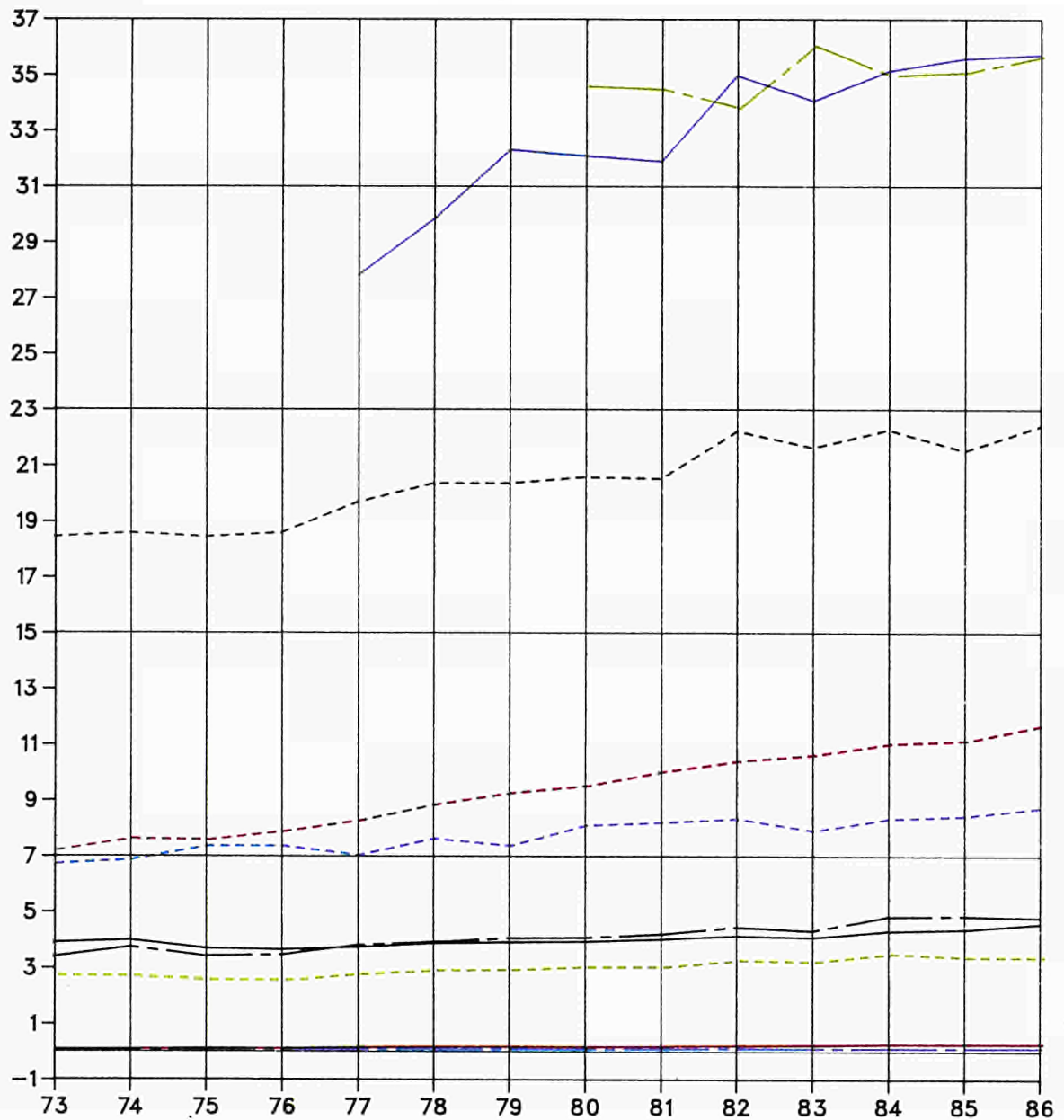

# 19. CONSOMMATION INTERMÉDIAIRE

Aux prix et standards de pouvoir d'achat de 1980

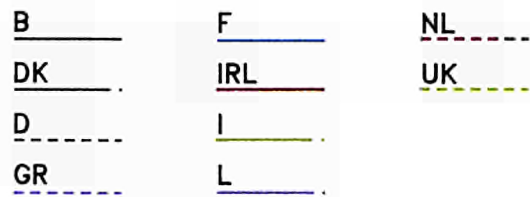

MRD SPA

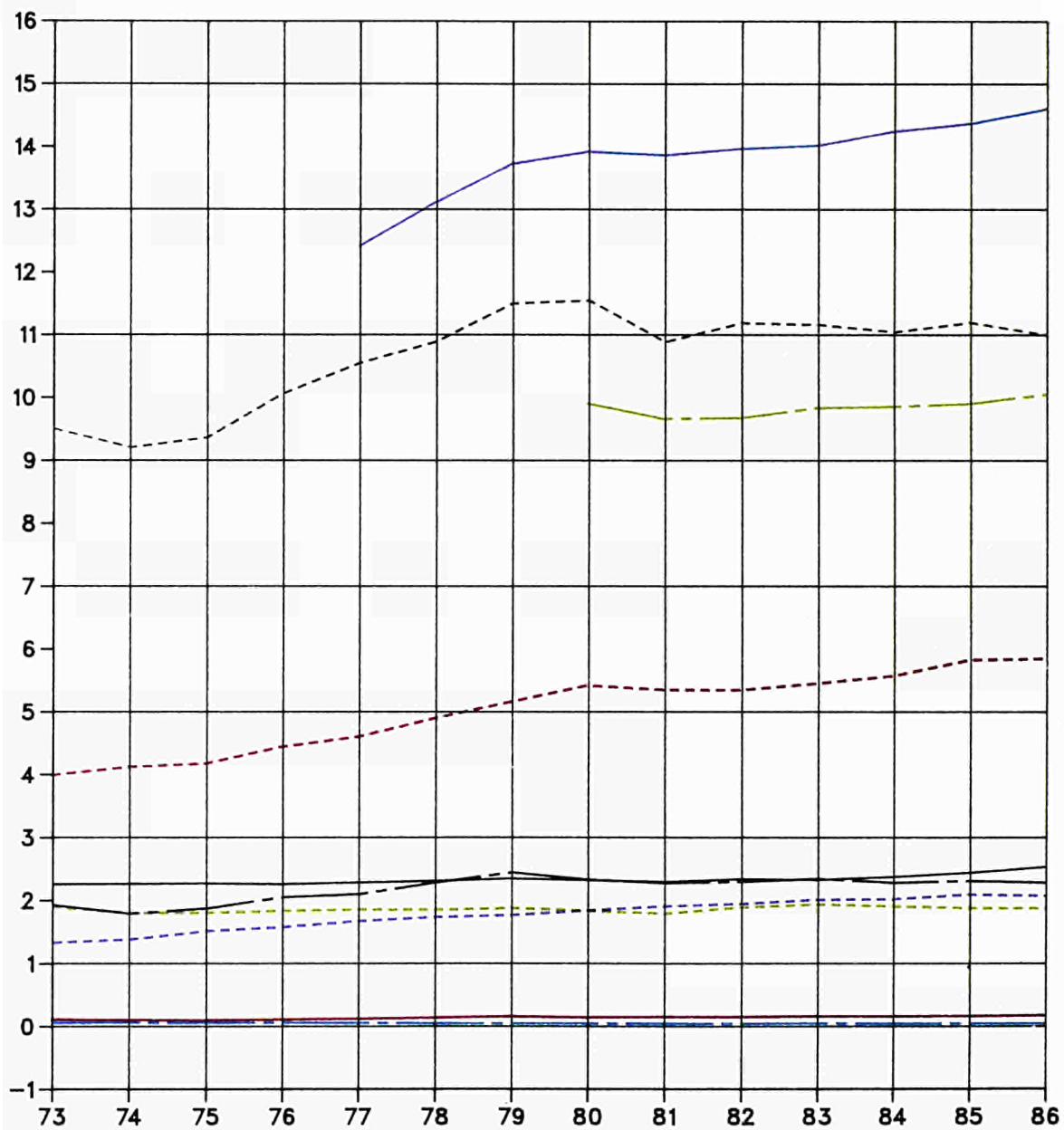

## 20. VALEUR AJOUTÉE BRUTE AUX PRIX DU MARCHÉ

Aux prix et standards de pouvoir d'achat de 1980



MRD SPA

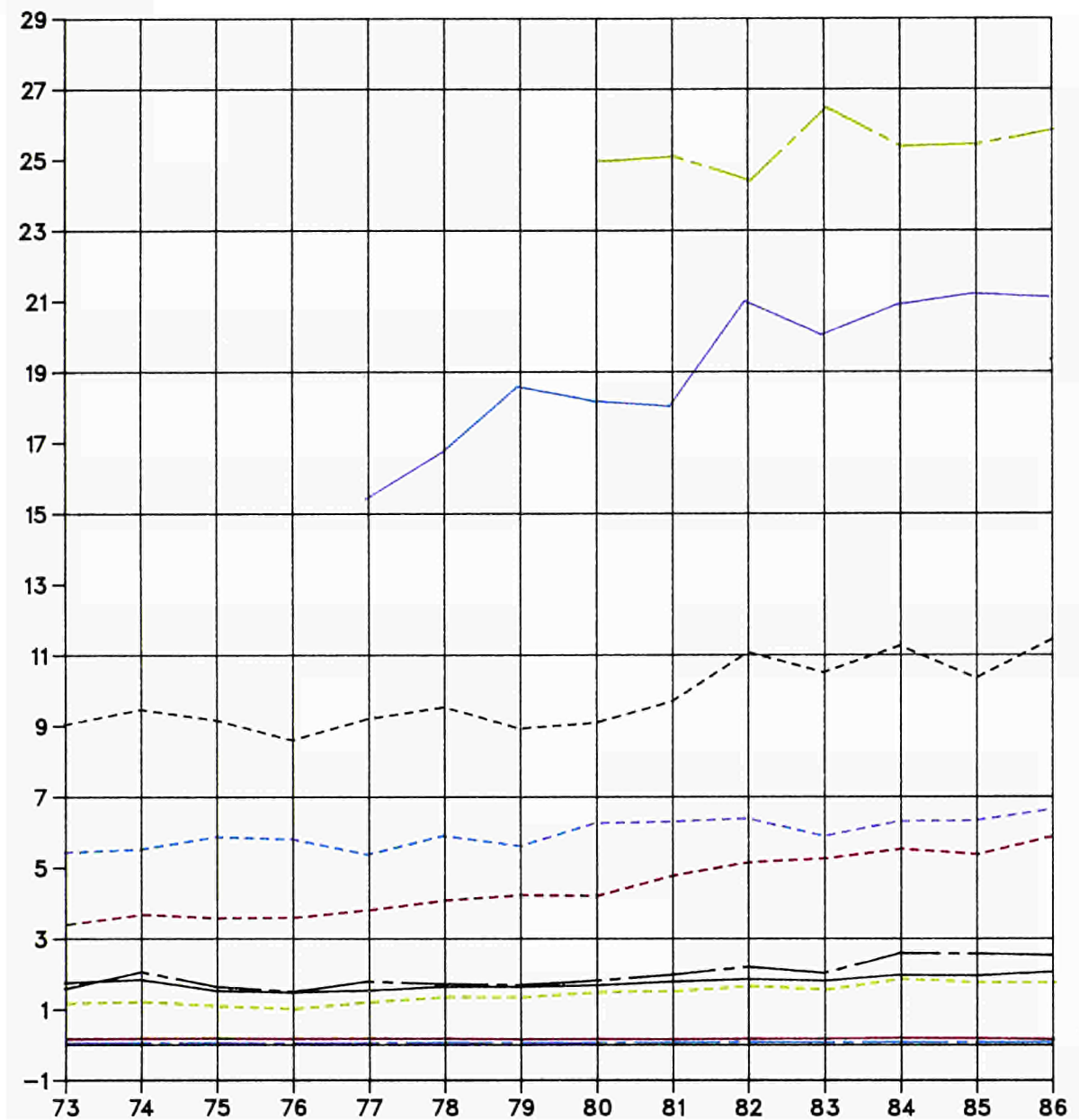



Quadros  
Tabeller  
Tabellen  
Πίνακες  
Tables  
Tableaux  
Tabelle  
Tabellen  
Quadros

## A.0.1 GROSS VALUE ADDED AT MARKET PRICES

## A.0.1 VALEUR AJOUTEE BRUTE AUX PRIX DU MARCHÉ

	EUR 12	EUR 10	B	DK	D	GR	E	F	IRL	I	L	NL	P	UK
AT CURRENT PRICES AND EXCHANGE RATES						MIO ECU			AUX PRIX ET TAUX DE CHANGE COURANTS					
1979	:	:	1.691	1.929	10.034	3.736	:	18.126	1.497	:	74	3.987	:	5.698
1980	:	65.792	1.775	1.968	9.606	4.184	:	18.078	1.407	18.018	69	4.097	:	6.589
1981	:	72.790	1.937	2.275	10.607	4.852	:	19.401	1.545	18.823	78	5.099	:	8.174
1982	:	84.031	1.983	2.722	13.069	5.804	:	23.151	1.840	20.206	102	5.934	:	9.221
1983	:	84.756	2.183	2.547	12.139	5.197	:	22.495	1.976	23.714	91	6.164	:	8.251
1984	:	89.680	2.229	3.288	13.099	6.013	:	23.022	2.223	23.381	94	6.642	:	9.690
1985	:	88.468	2.242	3.270	11.697	6.029	:	23.842	2.041	23.935	99	6.607	:	8.706
1986	:	90.940	2.325	3.294	13.152	5.407	:	24.456	1.920	25.056	107	7.216	:	8.007
						MIO PPS/SPA								
1979	:	:	1.467	1.584	8.748	5.127	:	17.970	1.888	:	74	3.819	:	7.594
1980	:	75.990	1.700	1.836	9.116	6.448	:	18.198	1.767	24.944	74	4.220	:	7.688
1981	:	84.196	1.995	2.166	10.666	7.187	:	19.942	1.876	25.930	87	5.549	:	8.779
1982	:	97.610	2.285	2.665	13.158	8.052	:	24.856	2.129	27.718	123	6.331	:	10.295
1983	:	100.907	2.603	2.498	12.304	7.864	:	25.217	2.313	31.231	112	6.800	:	9.966
1984	:	107.628	2.694	3.254	13.635	9.127	:	26.019	2.645	30.470	116	7.618	:	12.049
1985	:	108.127	2.699	3.205	12.581	9.884	:	26.690	2.417	31.884	124	7.825	:	10.817
1986	:	113.240	2.752	3.219	13.853	10.212	:	27.671	2.345	32.935	129	8.574	:	11.549
AT 1980 PRICES AND EXCHANGES RATES						MIO ECU			AUX PRIX ET TAUX DE CHANGE DE 1980					
1979	:	:	1.736	1.831	9.433	3.750	:	18.494	1.299	:	74	4.110	:	5.957
1980	:	65.792	1.775	1.968	9.606	4.184	:	18.078	1.407	18.018	69	4.097	:	6.589
1981	:	67.319	1.885	2.151	10.239	4.206	:	17.930	1.337	18.120	75	4.652	:	6.723
1982	:	72.785	1.957	2.387	11.705	4.266	:	20.880	1.499	17.621	92	5.018	:	7.360
1983	:	71.794	1.902	2.188	11.097	3.927	:	19.927	1.523	19.122	79	5.119	:	6.910
1984	:	75.573	2.080	2.795	11.891	4.209	:	20.771	1.762	18.322	83	5.384	:	8.277
1985	:	74.261	2.062	2.777	10.921	4.218	:	21.075	1.697	18.372	78	5.235	:	7.825
1986	:	76.192	2.166	2.728	12.075	4.425	:	20.972	1.548	18.668	82	5.739	:	7.790
						MIO PPS/SPA								
1979	:	:	1.662	1.708	8.952	5.779	:	18.618	1.632	:	78	4.233	:	6.950
1980	:	75.990	1.700	1.836	9.116	6.448	:	18.198	1.767	24.944	74	4.220	:	7.688
1981	:	77.539	1.805	2.007	9.717	6.481	:	18.050	1.680	25.086	80	4.791	:	7.843
1982	:	82.932	1.874	2.227	11.108	6.574	:	21.019	1.884	24.395	97	5.168	:	8.587
1983	:	82.308	1.821	2.041	10.530	6.051	:	20.060	1.914	26.473	84	5.272	:	8.062
1984	:	86.146	1.991	2.608	11.284	6.485	:	20.909	2.214	25.365	88	5.545	:	9.656
1985	:	84.815	1.974	2.591	10.363	6.500	:	21.216	2.132	25.435	83	5.392	:	9.129
1986	:	86.882	2.074	2.545	11.459	6.818	:	21.112	1.945	25.844	87	5.910	:	9.088
AS PERCENTAGE OF GROSS DOMESTIC PRODUCT						%			PART DANS LE PRODUIT INTERIEUR BRUT					
1979	:	:	2,1	4,0	1,8	13,3	:	4,3	12,7	:	2,5	3,5	:	1,9
1980	:	3,4	2,1	4,1	1,6	14,5	:	3,8	10,2	5,5	2,1	3,4	:	1,7
1981	:	3,4	2,2	4,4	1,7	14,6	:	3,8	9,4	5,1	2,3	4,0	:	1,8
1982	:	3,5	2,3	4,8	1,9	14,9	:	4,2	9,5	4,9	2,9	4,2	:	1,9
1983	:	3,3	2,4	4,0	1,6	13,3	:	3,9	9,7	5,1	2,3	4,1	:	1,6
1984	:	3,2	2,3	4,8	1,7	14,1	:	3,7	10,0	4,5	2,1	4,2	:	1,8
1985	:	3,0	2,1	4,3	1,4	14,1	:	3,5	8,5	4,3	2,1	4,0	:	1,5
1986	:	2,9	2,0	3,9	1,4	13,6	:	3,4	7,7	4,1	2,0	4,1	:	1,4
VOLUME INDEX						1980=100			INDICE DE VOLUME					
1983	:	108,3	107,1	111,2	115,5	93,9	:	110,2	108,3	106,1	113,8	124,9	:	104,9
1984	:	113,4	117,1	142,1	123,8	100,6	:	114,9	125,3	101,7	119,6	131,4	:	125,6
1985	:	111,6	116,2	141,1	113,7	109,8	:	116,6	120,7	102,0	112,7	127,8	:	118,7
1986	:	114,3	122,0	138,6	125,7	105,7	:	116,0	110,0	103,6	117,9	140,1	:	118,2
PRICE INDEX						1980=100			INDICE DE PRIX					
1983	:	122,6	128,4	120,9	98,4	174,2	:	130,2	137,2	140,8	128,8	110,7	:	117,1
1984	:	124,9	120,0	122,4	97,7	212,7	:	129,8	135,5	148,2	126,9	112,8	:	115,5
1985	:	127,5	120,3	120,6	94,5	254,8	:	131,0	127,2	158,6	140,4	114,8	:	109,5
1986	:	130,3	115,8	122,4	91,8	283,2	:	135,1	134,7	165,0	140,5	109,3	:	115,4

## A.0.2 FINAL AGRICULTURAL OUTPUT

## A.0.2 PRODUCTION FINALE DE L'AGRICULTURE

	EUR 12	EUR 10	B	DK	D	GR	E	F	IRL	I	L	NL	P	UK
AT CURRENT PRICES AND EXCHANGE RATES														
MIO ECU														
1979	:	:	3.978	4.369	21.498	4.764	:	30.073	2.618	:	119	8.710	:	12.475
1980	:	119.498	4.188	4.453	21.775	5.417	:	31.922	2.531	25.147	118	9.354	:	14.592
1981	:	131.693	4.488	5.079	23.277	6.336	:	34.596	2.875	26.828	132	10.717	:	17.365
1982	:	147.971	4.647	5.784	27.060	7.434	:	39.074	3.306	28.891	155	12.131	:	19.489
1983	:	153.413	5.028	5.888	27.345	6.941	:	39.250	3.574	33.342	153	12.916	:	18.977
1984	:	161.441	5.291	6.717	28.408	7.829	:	41.160	3.907	33.639	158	13.712	:	20.621
1985	:	160.893	5.391	6.701	26.859	7.887	:	42.749	3.815	33.964	164	13.775	:	19.588
1986	:	159.846	5.507	6.545	27.581	7.052	:	42.941	3.677	34.819	172	14.133	:	17.420
MIO PPS/SPA														
1979	:	:	3.451	3.587	18.743	6.537	:	29.815	3.300	:	119	8.341	:	16.627
1980	:	134.088	4.010	4.154	20.663	8.348	:	32.135	3.180	34.813	125	9.634	:	17.024
1981	:	148.755	4.621	4.837	23.407	9.386	:	35.598	3.491	36.956	146	11.663	:	18.650
1982	:	168.871	5.355	5.664	27.243	10.313	:	41.952	3.826	39.632	185	12.943	:	21.759
1983	:	179.442	5.996	5.776	27.718	10.503	:	43.998	4.182	43.911	188	14.248	:	22.921
1984	:	191.068	6.394	6.649	29.572	11.884	:	46.519	4.650	43.838	194	15.727	:	25.641
1985	:	193.352	6.492	6.569	28.887	12.930	:	47.855	4.517	45.243	204	16.316	:	24.340
1986	:	196.255	6.518	6.396	29.051	13.319	:	48.585	4.490	45.768	209	16.794	:	25.127
AT 1980 PRICES AND EXCHANGES RATES														
MIO ECU														
1979	:	:	4.172	4.439	21.548	4.933	:	32.144	2.562	:	122	9.115	:	14.149
1980	:	119.498	4.188	4.453	21.775	5.417	:	31.922	2.531	25.147	118	9.354	:	14.592
1981	:	119.831	4.266	4.579	21.707	5.484	:	31.719	2.524	25.073	124	9.836	:	14.518
1982	:	126.283	4.391	4.842	23.496	5.572	:	34.771	2.682	24.585	139	10.198	:	15.607
1983	:	125.918	4.324	4.696	22.861	5.276	:	33.870	2.771	26.203	132	10.405	:	15.380
1984	:	129.769	4.557	5.235	23.531	5.566	:	34.937	3.005	25.417	134	10.785	:	16.602
1985	:	129.083	4.610	5.252	22.726	5.626	:	35.365	2.957	25.504	131	10.883	:	16.029
1986	:	131.303	4.815	5.177	23.668	5.819	:	35.495	2.896	25.906	136	11.405	:	15.986
MIO PPS/SPA														
1979	:	:	3.995	4.141	20.448	7.601	:	32.359	3.220	:	130	9.388	:	16.507
1980	:	134.088	4.010	4.154	20.663	8.348	:	32.135	3.180	34.813	125	9.634	:	17.024
1981	:	134.419	4.085	4.272	20.599	8.451	:	31.931	3.172	34.711	131	10.131	:	16.937
1982	:	140.871	4.204	4.517	22.297	8.585	:	35.004	3.369	34.036	148	10.504	:	18.208
1983	:	140.997	4.140	4.381	21.694	8.130	:	34.096	3.481	36.275	139	10.716	:	17.943
1984	:	144.906	4.364	4.884	22.330	8.576	:	35.170	3.776	35.187	142	11.108	:	19.369
1985	:	144.221	4.415	4.900	21.565	8.668	:	35.602	3.716	35.308	139	11.209	:	18.700
1986	:	146.643	4.611	4.830	22.459	8.966	:	35.732	3.639	35.865	144	11.746	:	18.650
AS PERCENTAGE OF EC FINAL AGRICULTURAL OUTPUT														
PART DANS LA PRODUCTION FINALE DE L'AGRICULTURE DE LA CE														
%														
1979	:	:	3,8	4,0	20,7	7,2	:	32,9	3,6	:	0,1	9,2	:	18,4
1980	:	100,0	3,0	3,1	15,4	6,2	:	24,0	2,4	26,0	0,1	7,2	:	12,7
1981	:	100,0	3,1	3,3	15,7	6,3	:	23,9	2,3	24,8	0,1	7,8	:	12,5
1982	:	100,0	3,2	3,4	16,1	6,1	:	24,8	2,3	23,5	0,1	7,7	:	12,9
1983	:	100,0	3,3	3,2	15,4	5,9	:	24,5	2,3	24,5	0,1	7,9	:	12,8
1984	:	100,0	3,3	3,5	15,5	6,2	:	24,3	2,4	22,9	0,1	8,2	:	13,4
1985	:	100,0	3,4	3,4	14,9	6,7	:	24,8	2,3	23,4	0,1	8,4	:	12,6
1986	:	100,0	3,3	3,3	14,8	6,8	:	24,8	2,3	23,3	0,1	8,4	:	12,8
VOLUME INDEX														
1980=100														
1983	:	105,2	103,2	105,5	105,0	97,4	:	106,1	109,5	104,2	111,2	111,2	:	105,4
1984	:	108,1	108,8	117,6	108,1	102,7	:	109,4	118,7	101,1	113,5	115,3	:	113,8
1985	:	107,6	110,1	117,9	104,4	103,8	:	110,8	116,9	101,4	111,0	116,3	:	109,8
1986	:	109,4	115,0	116,3	108,7	107,4	:	111,2	114,4	103,0	114,8	121,9	:	109,6
PRICE INDEX														
1980=100														
1983	:	127,3	130,1	130,3	107,6	173,2	:	133,7	136,4	144,4	130,3	114,1	:	121,0
1984	:	131,9	129,9	133,5	107,0	209,5	:	137,9	139,6	153,7	131,6	116,2	:	122,6
1985	:	134,1	129,4	130,7	104,2	249,9	:	140,0	136,5	162,2	138,0	115,1	:	120,3
1986	:	133,8	123,4	128,2	98,2	280,9	:	140,2	137,8	165,2	136,7	107,8	:	122,4

## A.0.3 FINAL CROP OUTPUT

## A.0.3 PRODUCTION VEGETALE FINALE

	EUR 12	EUR 10	B	DK	D	GR	E	F	IRL	I	L	NL	P	UK
AT CURRENT PRICES AND EXCHANGE RATES						MID ECU			AUX PRIX ET TAUX DE CHANGE COURANTS					
1979	:	:	1.264	1.256	6.912	3.067	:	14.882	399	:	20	2.748	:	4.248
1980	:	52.326	1.394	1.203	6.724	3.666	:	15.554	392	15.126	18	3.168	:	5.080
1981	:	56.803	1.477	1.378	7.391	4.199	:	16.451	445	15.796	25	3.580	:	6.060
1982	:	65.397	1.519	1.752	9.089	4.972	:	19.738	530	16.644	41	3.899	:	7.211
1983	:	67.505	1.745	1.550	8.195	4.631	:	19.397	532	19.970	26	4.315	:	7.143
1984	:	73.551	1.788	2.181	9.511	5.402	:	20.784	614	19.802	29	4.913	:	8.525
1985	:	72.549	1.812	2.131	8.743	5.460	:	21.729	451	20.078	27	4.718	:	7.400
1986	:	73.505	1.884	2.001	9.089	4.877	:	22.132	444	20.962	31	5.094	:	6.992
						MID PPS/SPA								
1979	:	:	1.096	1.032	6.026	4.209	:	14.754	503	:	20	2.632	:	5.661
1980	:	60.787	1.335	1.122	6.381	5.649	:	15.658	492	20.941	19	3.263	:	5.927
1981	:	66.145	1.521	1.313	7.432	6.220	:	16.927	540	21.760	27	3.896	:	6.509
1982	:	76.413	1.751	1.716	9.151	6.898	:	21.191	614	22.833	50	4.160	:	8.051
1983	:	81.004	2.081	1.521	8.306	7.008	:	21.744	623	26.301	32	4.760	:	8.628
1984	:	88.720	2.161	2.159	9.901	8.200	:	23.491	731	25.806	36	5.635	:	10.601
1985	:	89.046	2.182	2.089	9.403	8.950	:	24.325	534	26.746	34	5.588	:	9.195
1986	:	92.282	2.230	1.955	9.573	9.211	:	25.041	542	27.553	38	6.053	:	10.086
AT 1980 PRICES AND EXCHANGES RATES						MID ECU			AUX PRIX ET TAUX DE CHANGE DE 1980					
1979	:	:	1.436	1.266	6.962	3.199	:	16.074	386	:	21	3.047	:	4.686
1980	:	52.326	1.394	1.203	6.724	3.666	:	15.554	392	15.126	18	3.168	:	5.080
1981	:	52.299	1.461	1.289	6.845	3.788	:	15.062	397	14.955	23	3.382	:	5.096
1982	:	57.683	1.608	1.530	8.439	3.854	:	17.988	436	14.390	39	3.547	:	5.850
1983	:	55.542	1.446	1.206	7.180	3.585	:	16.887	405	15.856	26	3.528	:	5.423
1984	:	59.673	1.603	1.826	8.018	3.860	:	18.209	484	15.057	29	3.824	:	6.765
1985	:	59.002	1.654	1.738	7.493	3.927	:	18.514	386	15.182	24	3.878	:	6.207
1986	:	60.517	1.705	1.572	7.912	4.100	:	18.564	353	15.728	28	4.199	:	6.354
						MID PPS/SPA								
1979	:	:	1.375	1.181	6.607	4.930	:	16.181	486	:	22	3.138	:	5.467
1980	:	60.787	1.335	1.122	6.381	5.649	:	15.658	492	20.941	19	3.263	:	5.927
1981	:	60.753	1.399	1.203	6.496	5.837	:	15.162	499	20.704	24	3.484	:	5.945
1982	:	66.013	1.539	1.427	8.009	5.939	:	18.109	547	19.922	42	3.654	:	6.825
1983	:	64.295	1.384	1.125	6.814	5.524	:	17.000	509	21.951	27	3.634	:	6.327
1984	:	68.438	1.535	1.703	7.609	5.948	:	18.330	608	20.845	31	3.938	:	7.892
1985	:	67.767	1.583	1.621	7.111	6.051	:	18.637	485	21.017	25	3.994	:	7.242
1986	:	69.599	1.633	1.467	7.508	6.318	:	18.689	443	21.774	30	4.325	:	7.413
AS PERCENTAGE OF FINAL AGRICULTURAL OUTPUT						PART DANS LA PRODUCTION FINALE DE L'AGRICULTURE								
%														
1979	:	:	31,8	28,8	32,2	64,4	:	49,5	15,2	:	16,6	31,6	:	34,1
1980	:	45,3	33,3	27,0	30,9	67,7	:	48,7	15,5	60,2	15,0	33,9	:	34,8
1981	:	44,5	32,9	27,1	31,8	66,3	:	47,6	15,5	58,9	18,7	33,4	:	34,9
1982	:	45,2	32,7	30,3	33,6	66,9	:	50,5	16,0	57,6	26,8	32,1	:	37,0
1983	:	45,1	34,7	26,3	30,0	66,7	:	49,4	14,9	59,9	17,2	33,4	:	37,6
1984	:	46,4	33,8	32,5	33,5	69,0	:	50,5	15,7	58,9	18,4	35,8	:	41,3
1985	:	46,1	33,6	31,8	32,6	69,2	:	50,8	11,8	59,1	16,5	34,3	:	37,8
1986	:	47,0	34,2	30,6	33,0	69,2	:	51,5	12,1	60,2	18,2	36,0	:	40,1
VOLUME INDEX						1980=100			INDICE DE VOLUME					
1983	:	105,8	103,7	100,2	106,8	97,8	:	108,6	103,3	104,8	145,2	111,4	:	106,7
1984	:	112,6	115,0	151,8	119,2	105,3	:	117,1	123,5	99,5	163,4	120,7	:	133,2
1985	:	111,5	118,6	144,5	111,4	107,1	:	119,0	98,5	100,4	135,5	122,4	:	122,2
1986	:	114,5	122,3	130,7	117,7	111,8	:	119,4	90,0	104,0	159,5	132,6	:	125,1
PRICE INDEX						1980=100			INDICE DE PRIX					
1983	:	126,0	135,1	133,6	102,7	170,0	:	132,5	139,1	143,0	114,5	112,4	:	129,2
1984	:	129,6	124,9	124,3	105,2	208,4	:	133,6	136,3	152,8	112,1	117,5	:	124,4
1985	:	131,4	121,2	125,6	102,9	247,8	:	135,9	123,6	161,0	124,4	110,7	:	117,3
1986	:	132,6	119,2	129,0	96,8	275,7	:	138,1	136,7	163,8	119,6	105,5	:	123,6

## A.0.4 FINAL ANIMAL OUTPUT

## A.0.4 PRODUCTION ANIMALE FINALE

	EUR 12	EUR 10	B	DK	D	GR	E	F	IRL	I	L	NL	P	UK
AT CURRENT PRICES AND EXCHANGE RATES														
MIO ECU														
1979	:	:	2.714	3.112	14.582	1.696	:	15.342	2.219	:	99	5.963	:	8.139
1980	:	67.014	2.794	3.250	15.032	1.751	:	16.470	2.139	9.917	101	6.186	:	9.375
1981	:	74.818	3.010	3.701	15.856	2.138	:	18.384	2.430	10.918	107	7.135	:	11.140
1982	:	82.490	3.128	4.032	17.941	2.461	:	19.623	2.776	12.098	113	8.233	:	12.084
1983	:	85.612	3.283	4.338	19.128	2.310	:	19.938	3.041	13.206	127	8.601	:	11.640
1984	:	87.634	3.502	4.536	18.876	2.427	:	20.525	3.293	13.657	129	8.798	:	11.890
1985	:	88.058	3.579	4.570	18.112	2.428	:	21.170	3.364	13.650	137	9.057	:	11.991
1986	:	86.170	3.623	4.544	18.488	2.175	:	21.042	3.232	13.612	141	9.039	:	10.273
MIO PPS/SPA														
1979	:	:	2.355	2.555	12.713	2.328	:	15.211	2.798	:	99	5.711	:	10.847
1980	:	73.082	2.676	3.032	14.264	2.698	:	16.580	2.688	13.729	107	6.372	:	10.937
1981	:	82.489	3.100	3.524	15.944	3.167	:	18.916	2.951	15.039	118	7.765	:	11.965
1982	:	92.317	3.605	3.948	18.062	3.415	:	21.069	3.212	16.596	136	8.784	:	13.491
1983	:	98.059	3.915	4.255	19.388	3.496	:	22.351	3.559	17.392	156	9.488	:	14.059
1984	:	102.005	4.233	4.490	19.650	3.684	:	23.198	3.919	17.798	159	10.091	:	14.784
1985	:	103.913	4.310	4.480	19.480	3.980	:	23.699	3.983	18.183	171	10.727	:	14.900
1986	:	103.687	4.288	4.441	19.474	4.108	:	23.808	3.947	17.892	171	10.741	:	14.818
AT 1980 PRICES AND EXCHANGES RATES														
MIO ECU														
1979	:	:	2.736	3.173	14.582	1.734	:	16.240	2.176	:	102	6.068	:	9.350
1980	:	67.014	2.794	3.250	15.032	1.751	:	16.470	2.139	9.917	101	6.186	:	9.375
1981	:	67.480	2.805	3.291	14.834	1.696	:	16.874	2.127	10.014	101	6.453	:	9.286
1982	:	68.568	2.783	3.312	15.030	1.717	:	17.029	2.246	10.093	100	6.651	:	9.607
1983	:	70.176	2.878	3.491	15.662	1.691	:	17.050	2.366	10.238	106	6.878	:	9.816
1984	:	69.948	2.954	3.410	15.497	1.706	:	16.846	2.521	10.255	105	6.962	:	9.693
1985	:	69.955	2.957	3.514	15.229	1.698	:	16.959	2.571	10.217	107	7.005	:	9.697
1986	:	70.738	3.110	3.605	15.753	1.719	:	17.101	2.543	10.072	108	7.204	:	9.524
MIO PPS/SPA														
1979	:	:	2.620	2.960	13.838	2.672	:	16.349	2.734	:	108	6.250	:	10.908
1980	:	73.082	2.676	3.032	14.264	2.698	:	16.580	2.688	13.729	107	6.372	:	10.937
1981	:	73.554	2.686	3.070	14.076	2.613	:	16.986	2.672	13.864	108	6.647	:	10.833
1982	:	74.765	2.665	3.090	14.263	2.646	:	17.143	2.822	13.973	106	6.850	:	11.207
1983	:	76.439	2.756	3.257	14.863	2.605	:	17.164	2.973	14.174	112	7.084	:	11.451
1984	:	76.257	2.829	3.181	14.706	2.629	:	16.958	3.168	14.197	112	7.170	:	11.308
1985	:	76.267	2.831	3.278	14.452	2.617	:	17.072	3.231	14.144	114	7.215	:	11.312
1986	:	76.937	2.978	3.363	14.949	2.648	:	17.215	3.196	13.943	114	7.420	:	11.111
AS PERCENTAGE OF FINAL AGRICULTURAL OUTPUT														
%														
1979	:	:	68,2	71,2	67,8	35,6	:	51,0	84,8	:	83,4	68,5	:	65,2
1980	:	54,5	66,7	73,0	69,0	32,3	:	51,6	84,5	39,4	85,0	66,1	:	64,2
1981	:	55,5	67,1	72,9	68,1	33,7	:	53,1	84,5	40,7	81,3	66,6	:	64,2
1982	:	54,7	67,3	69,7	66,3	33,1	:	50,2	84,0	41,9	73,2	67,9	:	62,0
1983	:	54,6	65,3	73,7	69,9	33,3	:	50,8	85,1	39,6	82,8	66,6	:	61,3
1984	:	53,4	66,2	67,5	66,4	31,0	:	49,9	84,3	40,6	81,6	64,2	:	57,7
1985	:	53,7	66,4	68,2	67,4	30,8	:	49,5	88,2	40,2	83,5	65,7	:	61,2
1986	:	52,8	65,8	69,4	67,0	30,8	:	49,0	87,9	39,1	81,8	64,0	:	59,0
VOLUME INDEX														
1980=100														
1983	:	104,6	103,0	107,4	104,2	96,6	:	103,5	110,6	103,2	105,2	111,2	:	104,7
1984	:	104,3	105,7	104,9	103,1	97,4	:	102,3	117,9	103,4	104,6	112,5	:	103,4
1985	:	104,4	105,8	108,1	101,3	97,0	:	103,0	120,2	103,0	106,7	113,2	:	103,4
1986	:	105,3	111,3	110,9	104,8	98,1	:	103,8	118,9	101,6	107,0	116,5	:	101,6
PRICE INDEX														
1980=100														
1983	:	128,3	127,7	129,1	109,9	179,8	:	134,9	136,0	146,4	134,1	114,9	:	116,3
1984	:	133,8	132,7	138,5	108,0	211,9	:	142,7	140,3	154,7	137,0	115,5	:	121,1
1985	:	136,2	133,9	133,2	104,9	254,8	:	144,5	138,4	152,7	141,1	117,6	:	121,7
1986	:	134,8	125,7	127,8	98,9	293,3	:	142,6	138,0	166,1	141,1	109,1	:	121,1
PART DANS LA PRODUCTION FINALE DE L'AGRICULTURE														
%														
INDICE DE VOLUME														
INDICE DE PRIX														

A.0.5 INTERMEDIATE CONSUMPTION

A.0.5 CONSOMMATION INTERMEDIAIRE

	EUR 12	EUR 10	B	DK	D	GR	E	F	IRL	I	L	NL	P	UK
CURRENT PRICES AND EXCHANGE RATES														
MID ECU														
1979	:	:	2.287	2.439	11.465	1.027	:	11.948	1.120	:	45	4.722	:	6.777
1980	:	53.706	2.413	2.485	12.169	1.233	:	13.845	1.124	7.129	49	5.257	:	8.003
1981	:	58.903	2.551	2.804	12.670	1.485	:	15.196	1.330	8.005	53	5.618	:	9.191
1982	:	63.940	2.664	3.063	13.990	1.630	:	15.924	1.467	8.685	52	6.198	:	10.268
1983	:	68.657	2.845	3.342	15.207	1.744	:	16.755	1.598	9.628	62	6.752	:	10.726
1984	:	71.762	3.061	3.429	15.309	1.817	:	18.138	1.684	10.258	64	7.070	:	10.931
1985	:	72.425	3.150	3.431	15.161	1.858	:	18.907	1.774	10.028	64	7.168	:	10.883
1986	:	68.904	3.182	3.251	14.428	1.645	:	18.485	1.757	9.763	65	6.916	:	9.414
MID PPS/SPA														
1979	:	:	1.984	2.003	9.995	1.410	:	11.845	1.412	:	45	4.523	:	9.032
1980	:	58.098	2.310	2.319	11.547	1.900	:	13.937	1.413	9.869	52	5.414	:	9.337
1981	:	64.559	2.627	2.670	12.741	2.200	:	15.635	1.615	11.027	59	6.114	:	9.871
1982	:	71.261	3.070	2.999	14.085	2.261	:	17.096	1.697	11.914	63	6.612	:	11.464
1983	:	78.535	3.393	3.278	15.414	2.639	:	18.782	1.870	12.680	76	7.448	:	12.955
1984	:	83.440	3.700	3.394	15.937	2.758	:	20.500	2.004	13.369	78	8.109	:	13.591
1985	:	85.226	3.793	3.363	16.306	3.046	:	21.165	2.100	13.359	80	8.491	:	13.522
1986	:	83.013	3.766	3.177	15.198	3.107	:	20.914	2.145	12.833	79	8.218	:	13.578
AS PERCENTAGE OF FINAL AGRICULTURAL OUTPUT														
PART DANS LA PRODUCTION FINALE DE L'AGRICULTURE														
%														
1979	:	:	57,5	55,8	53,3	21,6	:	39,7	42,8	:	37,7	54,2	:	54,3
1980	:	43,3	57,6	55,8	55,9	22,8	:	43,4	44,4	28,3	41,3	56,2	:	54,8
1981	:	43,4	56,8	55,2	54,4	23,4	:	43,9	46,3	29,8	40,4	52,4	:	52,9
1982	:	42,2	57,3	52,9	51,7	21,9	:	40,8	44,4	30,1	33,8	51,1	:	52,7
1983	:	43,8	56,6	56,7	55,6	25,1	:	42,7	44,7	28,9	40,5	52,3	:	56,5
1984	:	43,7	57,9	51,1	53,9	23,2	:	44,1	43,1	30,5	40,3	51,6	:	53,0
1985	:	44,1	58,4	51,2	56,4	23,6	:	44,2	46,5	29,5	39,3	52,0	:	55,6
1986	:	42,3	57,8	49,7	52,3	23,3	:	43,0	47,8	28,0	38,0	48,9	:	54,0

A.0.6 NET VALUE ADDED AT FACTOR COST

A.0.6 VALEUR AJOUTEE NETTE AU COUT DES FACTEURS

	EUR 12	EUR 10	B	DK	D	GR	E	F	IRL	I	L	NL	P	UK
CURRENT PRICES AND EXCHANGE RATES														
MID ECU														
1979	:	:	1.551	1.365	7.365	3.623	:	15.430	1.240	:	64	3.358	:	4.314
1980	:	51.583	1.618	1.397	6.607	4.039	:	15.128	1.120	13.203	60	3.373	:	5.038
1981	:	57.537	1.776	1.661	7.165	4.821	:	16.531	1.265	13.690	67	4.259	:	6.302
1982	:	67.069	1.814	2.084	9.216	5.827	:	19.543	1.557	14.601	91	5.008	:	7.328
1983	:	66.974	2.025	1.882	7.885	5.148	:	18.736	1.721	17.662	81	5.203	:	6.631
1984	:	71.531	2.032	2.567	9.375	5.995	:	18.898	1.998	17.013	83	5.576	:	7.994
1985	:	70.001	2.026	2.510	8.440	5.956	:	19.201	1.845	17.606	86	5.416	:	6.916
1986	:	72.177	2.068	2.468	9.869	5.283	:	19.913	1.706	18.375	90	5.978	:	6.427
MID PPS/SPA														
1979	:	:	1.345	1.121	6.421	4.971	:	15.297	1.564	:	64	3.216	:	5.749
1980	:	59.676	1.549	1.304	6.270	6.223	:	15.229	1.407	18.279	64	3.474	:	5.877
1981	:	66.639	1.829	1.582	7.205	7.141	:	17.009	1.536	18.858	74	4.635	:	6.769
1982	:	77.941	2.091	2.041	9.278	8.084	:	20.982	1.802	20.030	109	5.343	:	8.181
1983	:	80.170	2.415	1.846	7.993	7.790	:	21.003	2.014	23.261	99	5.739	:	8.009
1984	:	86.201	2.456	2.541	9.760	9.099	:	21.358	2.378	22.171	102	6.395	:	9.939
1985	:	85.988	2.439	2.461	9.077	9.764	:	21.494	2.185	23.453	107	6.415	:	8.593
1986	:	90.482	2.448	2.411	10.395	9.977	:	22.531	2.083	24.153	109	7.104	:	9.270
AS PERCENTAGE OF EC NET VALUE ADDED AT FACTOR COST														
PART DANS LA VALEUR AJOUTEE NETTE AU COUT DES FACTEURS DE LA CE														
%														
1979	:	:	3,4	2,8	16,2	12,5	:	38,5	3,9	:	0,2	8,1	:	14,5
1980	:	100,0	2,6	2,2	10,5	10,4	:	25,5	2,4	30,6	0,1	5,8	:	9,8
1981	:	100,0	2,7	2,4	10,8	10,7	:	25,5	2,3	28,3	0,1	7,0	:	10,2
1982	:	100,0	2,7	2,6	11,9	10,4	:	26,9	2,3	25,7	0,1	6,9	:	10,5
1983	:	100,0	3,0	2,3	10,0	9,7	:	26,2	2,5	29,0	0,1	7,2	:	10,0
1984	:	100,0	2,8	2,9	11,3	10,6	:	24,8	2,8	25,7	0,1	7,4	:	11,5
1985	:	100,0	2,8	2,9	10,6	11,4	:	25,0	2,5	27,3	0,1	7,5	:	10,0
1986	:	100,0	2,7	2,7	11,5	11,0	:	24,9	2,3	26,7	0,1	7,9	:	10,2

## A.0.7 SUBSIDIES

## A.0.7 SUBVENTIONS

	EUR 12	EUR 10	B	DK	D	GR	E	F	IRL	I	L	NL	P	UK
--	--------	--------	---	----	---	----	---	---	-----	---	---	----	---	----

## CURRENT PRICES AND EXCHANGE RATES

## MIO ECU

## PRIX ET TAUX DE CHANGE COURANTS

1979	:	:	134	43	817	171	:	437	54	:	7	92	:	168
1980	:	3.464	120	62	700	161	:	619	78	1.167	8	87	:	461
1981	:	4.190	122	89	541	327	:	1.077	100	1.351	7	83	:	492
1982	:	4.359	107	100	656	438	:	786	119	1.445	7	122	:	578
1983	:	5.215	141	125	533	369	:	847	136	2.080	9	156	:	819
1984	:	6.520	124	110	1.340	447	:	1.025	209	2.280	9	141	:	835
1985	:	6.927	130	106	1.847	403	:	1.065	253	2.164	8	108	:	844
1986	:	7.263	115	90	2.158	353	:	1.407	236	1.950	7	158	:	788

## MIO PPS/SPA

1979	:	:	116	35	713	234	:	433	68	:	7	89	:	225
1980	:	4.058	115	58	664	248	:	623	97	1.616	9	90	:	538
1981	:	4.957	126	84	544	485	:	1.108	122	1.862	8	90	:	529
1982	:	5.238	123	98	660	608	:	844	138	1.982	8	131	:	645
1983	:	6.410	168	122	540	559	:	950	159	2.740	11	173	:	990
1984	:	7.922	150	109	1.395	679	:	1.158	248	2.972	11	161	:	1.039
1985	:	8.467	157	104	1.987	660	:	1.192	300	2.882	10	127	:	1.049
1986	:	8.942	136	88	2.273	668	:	1.592	289	2.563	9	188	:	1.136

## AS PERCENTAGE OF FINAL AGRICULTURAL OUTPUT

## PART DANS LA PRODUCTION FINALE DE L'AGRICULTURE

## %

1979	:	:	3,4	1,0	3,8	3,6	:	1,5	2,1	:	5,6	1,1	:	1,4
1980	:	3,0	2,9	1,4	3,2	3,0	:	1,9	3,1	4,6	6,8	0,9	:	3,2
1981	:	3,3	2,7	1,7	2,3	5,2	:	3,1	3,5	5,0	5,4	0,8	:	2,8
1982	:	3,1	2,3	1,7	2,4	5,9	:	2,0	3,6	5,0	4,6	1,0	:	3,0
1983	:	3,6	2,8	2,1	1,9	5,3	:	2,2	3,8	6,2	5,7	1,2	:	4,3
1984	:	4,1	2,3	1,6	4,7	5,7	:	2,5	5,3	6,8	5,9	1,0	:	4,1
1985	:	4,4	2,4	1,6	6,9	5,1	:	2,5	6,6	6,4	4,8	0,8	:	4,3
1986	:	4,6	2,1	1,4	7,8	5,0	:	3,3	6,4	5,6	4,3	1,1	:	4,5

## A.0.8 GROSS FIXED CAPITAL FORMATION

## A.0.8 FORMATION BRUTE DE CAPITAL FIXE

	EUR 12	EUR 10	B	DK	D	GR	E	F	IRL	I	L	NL	P	UK
--	--------	--------	---	----	---	----	---	---	-----	---	---	----	---	----

## CURRENT PRICES AND EXCHANGE RATES

## MIO ECU

## PRIX ET TAUX DE CHANGE COURANTS

1979	:	:	377	851	3.799	647	:	3.013	467	:	27	1.506	:	:
1980	:	:	361	623	3.515	622	:	3.305	364	7.031	28	1.239	:	:
1981	:	:	280	421	3.257	667	:	3.402	501	7.535	31	1.016	:	:
1982	:	:	327	405	3.806	730	:	3.776	463	8.091	37	1.182	:	:
1983	:	:	357	445	4.581	712	:	3.874	381	9.247	43	1.376	:	:
1984	:	:	370	517	4.049	797	:	3.659	383	9.784	35	1.339	:	:
1985	:	:	377	654	4.174	877	:	3.745	373	9.530	29	1.454	:	:
1986	:	:	405	695	4.222	655	:	3.522	289	9.666	26	1.758	:	:

## MIO PPS/SPA

1979	:	:	327	699	3.312	887	:	2.988	588	:	27	1.443	:	:
1980	:	:	346	581	3.336	959	:	3.327	457	9.733	30	1.276	:	:
1981	:	:	288	401	3.275	988	:	3.500	609	10.379	34	1.106	:	:
1982	:	:	377	397	3.832	1.013	:	4.054	535	11.099	44	1.261	:	:
1983	:	:	426	436	4.643	1.077	:	4.343	445	12.179	52	1.517	:	:
1984	:	:	447	512	4.215	1.210	:	4.135	456	12.751	43	1.536	:	:
1985	:	:	454	641	4.489	1.438	:	4.192	442	12.695	36	1.722	:	:
1986	:	:	479	679	4.448	1.237	:	3.985	353	12.705	31	2.089	:	:

## INVESTMENT RATE (GFCF/GVAMP)

## TAUX D'INVESTISSEMENT (FBCF/VABPM)

## %

1979	:	:	22,3	44,1	37,9	17,3	:	16,6	31,2	:	36,5	37,8	:	:
1980	:	:	20,3	31,7	36,6	14,9	:	18,3	25,9	39,0	40,1	30,2	:	:
1981	:	:	14,5	18,5	30,7	13,7	:	17,5	32,5	40,0	39,3	19,9	:	:
1982	:	:	16,5	14,9	29,1	12,6	:	16,3	25,2	40,0	35,9	19,9	:	:
1983	:	:	16,4	17,5	37,7	13,7	:	17,2	19,3	39,0	46,9	22,3	:	:
1984	:	:	16,6	15,7	30,9	13,3	:	15,9	17,2	41,8	36,9	20,2	:	:
1985	:	:	16,8	20,0	35,7	14,5	:	15,7	18,3	39,8	28,8	22,0	:	:
1986	:	:	17,4	21,1	32,1	12,1	:	14,4	15,0	38,6	23,9	24,4	:	:

## A.0.9 COMPENSATION OF EMPLOYEES

## A.0.9 REMUNERATION DES SALAIRES

	EUR 12	EUR 10	B	DK	D	GR	E	F	IRL	I	L	NL	P	UK
CURRENT PRICES AND EXCHANGE RATES														
MIO ECU														
1979	:	:	88	289	947	:	:	2.256	105	:	2	556	:	1.945
1980	:	:	88	290	987	:	:	2.543	118	5.049	2	569	:	2.414
1981	:	13.062	84	303	1.082	99	:	2.713	119	5.235	2	582	:	2.843
1982	:	13.881	83	318	1.162	116	:	2.886	125	5.526	2	639	:	3.024
1983	:	15.279	94	359	1.235	113	:	3.043	133	6.487	2	688	:	3.125
1984	:	15.712	112	382	1.207	121	:	3.197	139	6.637	2	703	:	3.212
1985	:	16.943	119	398	1.384	156	:	3.376	157	7.133	2	734	:	3.482
1986	:	16.831	128	390	1.434	139	:	3.394	161	7.335	2	810	:	3.037
MIO PPS/SPA														
1979	:	:	77	237	825	:	:	2.236	133	:	2	532	:	2.592
1980	:	:	84	271	936	:	:	2.560	149	6.990	2	586	:	2.817
1981	:	15.446	86	288	1.088	147	:	2.791	145	7.211	2	634	:	3.054
1982	:	16.622	96	312	1.169	161	:	3.098	145	7.581	2	682	:	3.376
1983	:	18.533	112	353	1.251	171	:	3.411	155	8.543	2	759	:	3.775
1984	:	19.184	136	378	1.256	184	:	3.613	166	8.649	2	806	:	3.993
1985	:	20.945	144	390	1.489	256	:	3.780	186	9.502	2	869	:	4.327
1986	:	21.331	151	382	1.511	263	:	3.840	197	9.641	2	963	:	4.380
AS PERCENTAGE OF NET VALUE ADDED AT FACTOR COST														
PART DANS LA VALEUR AJOUTEE NETTE AU COUT DES FACTEURS														
%														
1979	:	:	5,7	21,2	12,9	:	:	14,6	8,5	:	3,4	16,6	:	45,1
1980	:	:	5,4	20,8	14,9	:	:	16,8	10,6	38,2	3,6	16,9	:	47,9
1981	:	23,2	4,7	18,2	15,1	2,1	:	16,4	9,4	38,2	3,2	13,7	:	45,1
1982	:	21,3	4,6	15,3	12,6	2,0	:	14,8	8,0	37,8	2,1	12,8	:	41,3
1983	:	23,1	4,6	19,1	15,7	2,2	:	16,2	7,7	36,7	2,4	13,2	:	47,1
1984	:	22,3	5,5	14,9	12,9	2,0	:	16,9	7,0	39,0	2,3	12,6	:	40,2
1985	:	24,4	5,9	15,9	16,4	2,6	:	17,6	8,5	40,5	2,3	13,6	:	50,3
1986	:	23,6	6,2	15,8	14,5	2,6	:	17,0	9,4	39,9	2,3	13,6	:	47,2

## A.0.10 NET OPERATING SURPLUS

## A.0.10 EXCEDENT NET D'EXPLOITATION

	EUR 12	EUR 10	B	DK	D	GR	E	F	IRL	I	L	NL	P	UK
CURRENT PRICES AND EXCHANGE RATES														
MIO ECU														
1979	:	:	1.462	1.076	6.418	:	:	13.174	1.135	:	62	2.802	:	2.369
1980	:	:	1.530	1.107	5.620	:	:	12.585	1.001	8.154	58	2.804	:	2.624
1981	:	44.475	1.692	1.358	6.084	4.722	:	13.818	1.145	8.455	65	3.677	:	3.459
1982	:	53.188	1.731	1.766	8.054	5.711	:	16.657	1.432	9.075	89	4.369	:	4.304
1983	:	51.696	1.931	1.522	6.651	5.034	:	15.693	1.588	11.175	79	4.515	:	3.506
1984	:	55.819	1.920	2.185	8.169	5.874	:	15.700	1.859	10.376	81	4.873	:	4.782
1985	:	53.058	1.906	2.112	7.056	5.799	:	15.824	1.688	10.473	84	4.682	:	3.434
1986	:	55.346	1.941	2.077	8.435	5.143	:	16.519	1.545	11.040	88	5.168	:	3.390
MIO PPS/SPA														
1979	:	:	1.269	884	5.596	:	:	13.061	1.431	:	62	2.684	:	3.157
1980	:	:	1.465	1.033	5.333	:	:	12.669	1.258	11.289	62	2.888	:	3.061
1981	:	51.192	1.743	1.294	6.118	6.994	:	14.218	1.391	11.648	72	4.002	:	3.715
1982	:	61.318	1.995	1.729	8.109	7.923	:	17.884	1.657	12.449	107	4.661	:	4.805
1983	:	61.637	2.303	1.493	6.742	7.619	:	17.592	1.859	14.718	97	4.980	:	4.235
1984	:	67.017	2.321	2.163	8.503	8.916	:	17.745	2.212	13.522	100	5.589	:	5.946
1985	:	65.043	2.295	2.070	7.588	9.507	:	17.714	1.999	13.951	105	5.546	:	4.267
1986	:	69.151	2.297	2.030	8.884	9.714	:	18.690	1.886	14.512	107	6.141	:	4.890
AS PERCENTAGE OF NET VALUE ADDED AT FACTOR COST														
PART DANS LA VALEUR AJOUTEE NETTE AU COUT DES FACTEURS														
%														
1979	:	:	94,3	78,8	87,1	:	:	85,4	91,5	:	96,7	83,4	:	54,9
1980	:	:	94,6	79,2	85,1	:	:	83,2	89,4	61,8	96,4	83,1	:	52,1
1981	:	76,8	95,3	81,8	84,9	97,9	:	83,6	90,6	61,8	96,9	86,3	:	54,9
1982	:	78,7	95,4	84,7	87,4	98,0	:	85,2	92,0	62,2	97,9	87,2	:	58,7
1983	:	76,9	95,4	80,9	84,3	97,8	:	83,8	92,3	63,3	97,7	86,8	:	52,9
1984	:	77,7	94,5	85,1	87,1	98,0	:	83,1	93,0	61,0	97,7	87,4	:	59,8
1985	:	75,6	94,1	84,1	85,6	97,4	:	82,4	91,5	59,5	97,7	86,4	:	49,7
1986	:	76,4	93,8	84,2	85,5	97,4	:	83,0	90,6	60,1	97,7	86,4	:	52,8



	EUR 12	EUR 10	B	DK	D	GR	E	F	IRL	I	L	NL	P	UK
CURRENT PRICES AND EXCHANGE RATES														
MIO ECU														
1979	:	:	1.191	271	5.007	:	:	11.029	902	:	53	2.151	:	1.774
1980	:	:	1.228	173	4.041	:	:	10.231	709	6.716	49	2.015	:	1.732
1981	:	34.543	1.379	286	4.304	4.456	:	11.292	826	6.702	54	2.791	:	2.453
1982	:	42.425	1.426	670	6.084	5.377	:	14.011	1.052	7.084	78	3.419	:	3.223
1983	:	40.212	1.600	407	4.514	4.652	:	12.740	1.251	8.906	68	3.622	:	2.453
1984	:	43.703	1.572	1.091	5.939	5.417	:	12.564	1.546	7.948	69	3.978	:	3.579
1985	:	40.111	1.522	1.011	4.769	5.264	:	12.448	1.389	7.901	71	3.762	:	1.973
1986	:	42.302	1.563	967	6.024	4.651	:	13.114	1.265	8.325	74	4.220	:	2.098
MIO PPS/SPA														
1979	:	:	1.033	222	4.365	:	:	10.934	1.137	:	53	2.060	:	2.364
1980	:	:	1.176	161	3.835	:	:	10.299	891	9.298	52	2.075	:	2.020
1981	:	40.207	1.420	272	4.328	6.601	:	11.619	1.003	9.232	60	3.037	:	2.635
1982	:	49.203	1.643	656	6.125	7.459	:	15.043	1.217	9.718	94	3.648	:	3.599
1983	:	48.438	1.908	399	4.575	7.040	:	14.281	1.464	11.729	83	3.996	:	2.962
1984	:	52.880	1.900	1.080	6.182	8.223	:	14.200	1.840	10.357	85	4.563	:	4.450
1985	:	49.684	1.832	991	5.129	8.630	:	13.934	1.644	10.525	89	4.456	:	2.452
1986	:	53.382	1.850	945	6.346	8.784	:	14.837	1.545	10.942	90	5.014	:	3.027
AS PERCENTAGE OF NET VALUE ADDED AT FACTOR COST														
%														
1979	:	:	76,8	19,8	68,0	:	:	71,5	72,7	:	82,7	64,0	:	41,1
1980	:	:	75,9	12,4	61,2	:	:	67,6	63,4	50,9	80,8	59,7	:	34,4
1981	:	60,3	77,6	17,2	60,1	92,4	:	68,3	65,3	49,0	81,2	65,5	:	38,9
1982	:	63,1	78,6	32,1	66,0	92,3	:	71,7	67,6	48,5	86,1	68,3	:	44,0
1983	:	60,4	79,0	21,6	57,2	90,4	:	68,0	72,7	50,4	83,8	69,6	:	37,0
1984	:	61,3	77,3	42,5	63,3	90,4	:	66,5	77,4	46,7	83,2	71,3	:	44,8
1985	:	57,8	75,1	40,3	56,5	88,4	:	64,8	75,3	44,9	83,2	69,5	:	28,5
1986	:	59,0	75,6	39,2	61,0	88,0	:	65,9	74,2	45,3	82,7	70,6	:	32,7

END OF LISTING OF FILE :SCSP.AG.UMATRANSOBIS(7,\*1) FOR USER :SCSP AT 1987/11/26\_\_17:05:35

\*\*\*\*\*

A.1.0.1 EUR 9

NET

	1981	1982	1983	1984	1985	1986 prov.
	AT CURRENT PRICES AND CURRENT EXCHANGE RATES			AUX PRIX ET TAUX DE CHANGE COURANTS		
	MID ECU					
01 Cereals excluding rice	:	:	:	:	:	:
01.1 Wheat and spelt	:	:	:	:	:	:
01.2 Rye and maslin	:	:	:	:	:	:
01.3 Barley	:	:	:	:	:	:
01.4 Oats and summer cereal mixtures	:	:	:	:	:	:
01.5 Maize (grain)	:	:	:	:	:	:
01.6 Other	:	:	:	:	:	:
02 Rice	:	:	:	:	:	:
03 Pulses	:	:	:	:	:	:
04 Root crops	:	:	:	:	:	:
04.1 Potatoes	:	:	:	:	:	:
04.2 Sugarbeets	:	:	:	:	:	:
04.3 Other	:	:	:	:	:	:
05 Industrial crops	:	:	:	:	:	:
05.1 Oil seeds and oleaginous fruit (except olives)	:	:	:	:	:	:
05.2 Fibre plants	:	:	:	:	:	:
05.3 Tobacco	:	:	:	:	:	:
05.4 Hops	:	:	:	:	:	:
05.5 Other	:	:	:	:	:	:
06 Fresh vegetables	:	:	:	:	:	:
07 Fresh fruit	:	:	:	:	:	:
08 Citrus fruit	:	:	:	:	:	:
09 Grapes	:	:	:	:	:	:
10 Grape must and wine	:	:	:	:	:	:
11 Table olives	:	:	:	:	:	:
12 Olive oil	:	:	:	:	:	:
13 Other vegetable products	:	:	:	:	:	:
13.1 Fodder plants	:	:	:	:	:	:
13.2 Nursery plants	:	:	:	:	:	:
13.3 Flowers and ornamental plants	:	:	:	:	:	:
13.4 Seeds	:	:	:	:	:	:
13.5 Other	:	:	:	:	:	:
14 FINAL CROP OUTPUT (1+13)	:	:	:	:	:	:
15 Animals	:	:	:	:	:	:
15.1 Cattle (including calves)	:	:	:	:	:	:
15.2 Pigs	:	:	:	:	:	:
15.3 Equines	:	:	:	:	:	:
15.4 Sheep and goats	:	:	:	:	:	:
15.5 Poultry	:	:	:	:	:	:
15.6 Other	:	:	:	:	:	:
16 Animal products	:	:	:	:	:	:
16.1 Milk	:	:	:	:	:	:
16.2 Eggs	:	:	:	:	:	:
16.3 Wool	:	:	:	:	:	:
16.4 Other	:	:	:	:	:	:
17 FINAL ANIMAL OUTPUT (15+16)	:	:	:	:	:	:
18 Contract work	:	:	:	:	:	:
19 Adjustment	:	:	:	:	:	:
20 FINAL AGRICULTURAL OUTPUT (14+17+18+19)	:	:	:	:	:	:

1981	1982	1983	1984	1985	1986 prov.		
AT 1980 PRICES AND 1980 EXCHANGE RATES						AUX PRIX ET TAUX DE CHANGE DE 1980	
MIO ECU							
:	:	:	:	:	:	Céréales sans riz	01
:	:	:	:	:	:	Blé et épeautre	01.1
:	:	:	:	:	:	Seigle et méteil	01.2
:	:	:	:	:	:	Orge	01.3
:	:	:	:	:	:	Avoine et céréales d'été	01.4
:	:	:	:	:	:	Mais (grain)	01.5
:	:	:	:	:	:	Autres	01.6
:	:	:	:	:	:	Riz	02
:	:	:	:	:	:	Légumes secs	03
:	:	:	:	:	:	Plantes sarclées	04
:	:	:	:	:	:	Pommes de terre	04.1
:	:	:	:	:	:	Betteraves sucrières	04.2
:	:	:	:	:	:	Autres	04.3
:	:	:	:	:	:	Plantes industrielles	05
:	:	:	:	:	:	Graines et fruits oléagineux (sauf olives)	05.1
:	:	:	:	:	:	Plantes textiles	05.2
:	:	:	:	:	:	Tabac	05.3
:	:	:	:	:	:	Houblon	05.4
:	:	:	:	:	:	Autres	05.5
:	:	:	:	:	:	Légumes frais	06
:	:	:	:	:	:	Fruits frais	07
:	:	:	:	:	:	Agrumes	08
:	:	:	:	:	:	Raisins	09
:	:	:	:	:	:	Moût et vin	10
:	:	:	:	:	:	Olives de table	11
:	:	:	:	:	:	Huile d'olive	12
:	:	:	:	:	:	Autres produits végétaux	13
:	:	:	:	:	:	Plantes fourragères	13.1
:	:	:	:	:	:	Plants de pépinières	13.2
:	:	:	:	:	:	Fleurs et plantes ornementales	13.3
:	:	:	:	:	:	Semences	13.4
:	:	:	:	:	:	Autres	13.5
:	:	:	:	:	:	PRODUCTION VEGETALE FINALE (1à13)	14
:	:	:	:	:	:	Animaux	15
:	:	:	:	:	:	Bovins (y compris veaux)	15.1
:	:	:	:	:	:	Porcs	15.2
:	:	:	:	:	:	Equidés	15.3
:	:	:	:	:	:	Ovins et caprins	15.4
:	:	:	:	:	:	Volailles	15.5
:	:	:	:	:	:	Autres	15.6
:	:	:	:	:	:	Produits animaux	16
:	:	:	:	:	:	Lait	16.1
:	:	:	:	:	:	Oeufs	16.2
:	:	:	:	:	:	Laine	16.3
:	:	:	:	:	:	Autres	16.4
:	:	:	:	:	:	PRODUCTION ANIMALE FINALE (15+16)	17
:	:	:	:	:	:	Travaux agricoles à façon	18
:	:	:	:	:	:	Ajustement	19
:	:	:	:	:	:	PRODUCTION FINALE DE L'AGRICULTURE (14+17+18+19)	20

## A.1 PRODUCTION, ORIGIN OF INCOME AND FIXED CAPITAL FORMATION

23  
11  
87

A.1.0.1 EUR 9

NET

	1981	1982	1983	1984	1985	1986 prov.
	AT CURRENT PRICES AND CURRENT EXCHANGE RATES			AUX PRIX ET TAUX DE CHANGE COURANTS		
	MID ECU					
20 FINAL AGRICULTURAL OUTPUT (14+17+18+19)	:	:	:	:	:	:
21.1 Seeds and plants	:	:	:	:	:	:
21.2 Livestock and animal products	:	:	:	:	:	:
21.3 Energy;lubricants	:	:	:	:	:	:
21.4 Fertilizers and soil improvers	:	:	:	:	:	:
21.5 Plant protection products	:	:	:	:	:	:
21.6 Pharmaceutical products	:	:	:	:	:	:
21.7 Feedingstuffs	:	:	:	:	:	:
21.8 Material,small tools;maintenance and repair	:	:	:	:	:	:
21.9 Services	:	:	:	:	:	:
21.10 Other	:	:	:	:	:	:
21.11 VAT under-compensation	:	:	:	:	:	:
21.12 I.C. adjustment	:	:	:	:	:	:
21 TOTAL INTERMEDIATE CONSUMPTION	:	:	:	:	:	:
22 GROSS VALUE ADDED AT MARKET PRICES (20-21)	:	:	:	:	:	:
23 Subsidies	:	:	:	:	:	:
24 Taxes linked to production excluding VAT	:	:	:	:	:	:
25 VAT over-compensation	:	:	:	:	:	:
26 GROSS VALUE ADDED AT FACTOR COST (22+23-24+25)	:	:	:	:	:	:
27 Depreciation	:	:	:	:	:	:
27.1 Equipment	:	:	:	:	:	:
27.2 Construction	:	:	:	:	:	:
28 NET VALUE ADDED AT FACTOR COST (26-27)	:	:	:	:	:	:
29 Compensation of employees	:	:	:	:	:	:
30 NET OPERATING SURPLUS (28-29)	:	:	:	:	:	:
31 Rent and other payments in cash or in kind	:	:	:	:	:	:
32 Interest	:	:	:	:	:	:
33 NET INCOME FROM AGR. ACTIVITY OF TOTAL LABOUR (28-31-32)	:	:	:	:	:	:
34 NET INCOME FROM AGR. ACTIVITY OF FAMILY LABOUR (28-29-31-32)	:	:	:	:	:	:
35.1 New plantations	:	:	:	:	:	:
35.2 Livestock capital	:	:	:	:	:	:
35.3 Machinery and other equipment	:	:	:	:	:	:
35.4 Transport equipment	:	:	:	:	:	:
35.5 Farm buildings	:	:	:	:	:	:
35.6 Other construction with the exception of soil improvements	:	:	:	:	:	:
35.7 Soil improvements	:	:	:	:	:	:
35.8 Net purchases of existing reproducible fixed capital goods	:	:	:	:	:	:
35.9 Other goods of gross fixed capital formation	:	:	:	:	:	:
35.10 VAT under-compensation	:	:	:	:	:	:
35 GROSS FIXED CAPITAL FORMATION (excluding deductible VAT)	:	:	:	:	:	:
27 Depreciation	:	:	:	:	:	:
36 NET FIXED CAPITAL FORMATION (excluding deductible VAT) (35-27)	:	:	:	:	:	:

1981	1982	1983	1984	1985	1986 prov.		
AT 1980 PRICES AND 1980 EXCHANGE RATES						AUX PRIX ET TAUX DE CHANGE DE 1980	
MIO ECU							
:	:	:	:	:	:	PRODUCTION FINALE DE L'AGRICULTURE (14+17+18+19)	20
:	:	:	:	:	:	Semences et plants	21.1
:	:	:	:	:	:	Bétail et produits animaux	21.2
:	:	:	:	:	:	Energie; lubrifiants	21.3
:	:	:	:	:	:	Engrais et amendements	21.4
:	:	:	:	:	:	Produits de protection de culture	21.5
:	:	:	:	:	:	Produits pharmaceutiques	21.6
:	:	:	:	:	:	Aliments pour animaux	21.7
:	:	:	:	:	:	Matériel, petit outillage; entretien et réparation	21.8
:	:	:	:	:	:	Services	21.9
:	:	:	:	:	:	Autres	21.10
:	:	:	:	:	:	Sous-compensation TVA	21.11
:	:	:	:	:	:	Ajustement C.I.	21.12
:	:	:	:	:	:	CONSOMMATION INTERMEDIAIRE TOTALE	21
:	:	:	:	:	:	VALEUR AJOUTEE BRUTE AUX PRIX DU MARCHE (20-21)	22
:	:	:	:	:	:	Subventions	23
:	:	:	:	:	:	Impôts liés à la production à l'exclusion de la TVA	24
:	:	:	:	:	:	Surcompensation TVA	25
:	:	:	:	:	:	VALEUR AJOUTEE BRUTE AU COUT DES FACTEURS (22+23-24+25)	26
:	:	:	:	:	:	Amortissements	27
:	:	:	:	:	:	Equipment	27.1
:	:	:	:	:	:	Constructions	27.2
:	:	:	:	:	:	VALEUR AJOUTEE NETTE AU COUT DES FACTEURS (26-27)	28
:	:	:	:	:	:	Rémunérations des salariés	29
:	:	:	:	:	:	EXCEDENT NET D'EXPLOITATION (28-29)	30
:	:	:	:	:	:	Fermages et autres prestations en espèces et en nature	31
:	:	:	:	:	:	Intérêts	32
:	:	:	:	:	:	REVENU NET DE L'ACTIVITE AGRICOLE TOTALE (28-31-32)	33
:	:	:	:	:	:	REVENU NET DE L'ACTIVITE AGRICOLE FAMILIALE (28-29-31-32)	34
:	:	:	:	:	:	Plantations nouvelles	35.1
:	:	:	:	:	:	Capital bétail	35.2
:	:	:	:	:	:	Machines et autres biens d'équipement	35.3
:	:	:	:	:	:	Matériel de transport	35.4
:	:	:	:	:	:	Bâtiments d'exploitation	35.5
:	:	:	:	:	:	Autres ouvrages à l'exception de l'amélioration des terres	35.6
:	:	:	:	:	:	Amélioration des terres	35.7
:	:	:	:	:	:	Acquisitions nettes de biens existants reproductibles de capital fixe	35.8
:	:	:	:	:	:	Autres biens de formation brute de capital fixe	35.9
:	:	:	:	:	:	Sous-compensation TVA	35.10
:	:	:	:	:	:	FORMATION BRUTE DE CAPITAL FIXE (hors TVA déductible)	35
:	:	:	:	:	:	Amortissements	27
:	:	:	:	:	:	FORMATION NETTE DE CAPITAL FIXE (hors TVA déductible) (35-27)	36

## A.1 PRODUCTION, ORIGIN OF INCOME AND FIXED CAPITAL FORMATION

23  
11  
87

A.1.0.0 EUR 10

NET

		1981	1982	1983	1984	1985	1986 prov.
		AT CURRENT PRICES AND CURRENT EXCHANGE RATES			AUX PRIX ET TAUX DE CHANGE COURANTS		
		MIO ECU					
01	Cereals excluding rice	15 880	18 765	17 912	22 400	19 668	19 191
01.1	Wheat and spelt	9 066	10 659	10 654	13 284	11 225	11 320
01.2	Rye and maslin	244	286	321	427	353	351
01.3	Barley	3 948	4 669	3 983	5 214	4 417	4 108
01.4	Oats and summer cereal mixtures	253	395	71	408	332	183
01.5	Maize (grain)	2 301	2 695	2 821	2 999	3 282	3 169
01.6	Other	68	61	62	68	59	60
02	Rice	355	448	449	483	532	449
03	Pulses	319	409	459	620	799	947
04	Root crops	7 029	7 200	7 132	7 942	6 608	7 147
04.1	Potatoes	2 932	3 270	3 581	4 113	2 617	3 002
04.2	Sugarbeets	4 085	3 917	3 534	3 811	3 980	4 137
04.3	Other	12	14	17	18	11	9
05	Industrial crops	2 303	3 086	3 347	4 168	4 588	5 034
05.1	Oil seeds and oleaginous fruit (except olives)	1 008	1 531	1 732	2 226	2 695	3 184
05.2	Fibre plants	:	:	:	:	:	:
05.3	Tobacco	761	950	886	1 053	1 035	971
05.4	Hops	:	:	:	:	:	:
05.5	Other	:	:	:	:	:	:
06	Fresh vegetables	9 766	10 113	11 462	12 442	12 393	11 715
07	Fresh fruit	5 168	5 964	6 170	6 487	6 467	6 713
08	Citrus fruit	1 215	1 123	1 560	1 202	1 551	1 523
09	Grapes	:	:	:	:	:	:
10	Grape must and wine	:	:	:	:	:	:
11	Table olives	168	231	192	164	211	181
12	Olive oil	:	:	:	:	:	:
13	Other vegetable products	6 754	7 324	8 039	8 761	8 867	9 299
13.1	Fodder plants	:	:	:	:	:	:
13.2	Nursery plants	:	:	:	:	:	:
13.3	Flowers and ornamental plants	:	:	:	:	:	:
13.4	Seeds	:	:	:	:	:	:
13.5	Other	:	:	:	:	:	:
14	FINAL CROP OUTPUT (1to13)	56 803	65 397	67 505	73 551	72 549	73 505
15	Animals	45 354	49 765	50 344	52 177	52 620	50 352
15.1	Cattle (including calves)	19 988	21 848	22 704	22 762	22 715	21 668
15.2	Pigs	15 324	17 149	16 359	17 604	17 975	17 017
15.3	Equines	326	335	363	462	434	361
15.4	Sheep and goats	2 488	2 661	2 660	2 747	2 768	2 556
15.5	Poultry	5 778	6 265	6 413	6 877	7 025	6 910
15.6	Other	1 450	1 506	1 640	1 725	1 702	1 841
16	Animal products	29 465	32 725	35 268	35 456	35 438	35 817
16.1	Milk	24 692	28 015	30 443	30 072	30 395	31 238
16.2	Eggs	4 402	4 259	4 342	4 905	4 587	4 093
16.3	Wool	125	130	135	134	144	128
16.4	Other	246	321	349	346	313	359
17	FINAL ANIMAL OUTPUT (15+16)	74 818	82 490	85 612	87 634	88 058	86 170
18	Contract work	:	:	:	:	:	:
19	Adjustment	115	148	165	180	236	246
20	FINAL AGRICULTURAL OUTPUT (14+17+18+19)	131 693	147 971	153 413	161 441	160 893	159 846

1981	1982	1983	1984	1985	1986 prov.		
AT 1980 PRICES AND 1980 EXCHANGE RATES						AUX PRIX ET TAUX DE CHANGE DE 1980	
MIO ECU							
14 556	16 121	14 801	19 428	17 648	17 135	Céréales sans riz	01
8 363	9 275	9 006	11 900	10 166	10 155	Blé et épeautre	01.1
232	249	258	363	320	311	Seigle et méteil	01.2
3 553	3 907	3 153	4 349	3 882	3 639	Orge	01.3
238	350	61	325	321	163	Avoine et céréales d'été	01.4
2 107	2 288	2 272	2 435	2 906	2 820	Mais (grain)	01.5
62	52	50	57	51	46	Autres	01.6
275	310	323	316	361	350	Riz	02
286	300	335	470	591	689	Légumes secs	03
6 832	6 408	5 212	6 061	6 060	5 993	Plantes sarclées	04
2 444	2 387	2 095	2 482	2 591	2 329	Pommes de terre	04.1
4 378	4 011	3 107	3 570	3 462	3 659	Betteraves sucrières	04.2
10	9	11	10	8	6	Autres	04.3
2 014	2 407	2 397	2 931	3 396	3 898	Plantes industrielles	05
873	1 201	1 229	1 657	2 040	2 445	Graines et fruits oléagineux (sauf olives)	05.1
:	:	:	:	:	:	Plantes textiles	05.2
681	726	673	740	780	782	Tobac	05.3
:	:	:	:	:	:	Houblon	05.4
:	:	:	:	:	:	Autres	05.5
8 708	9 118	9 058	9 426	9 396	9 559	Légumes frais	06
4 553	5 355	5 018	5 000	4 891	5 112	Fruits frais	07
1 046	914	1 190	1 036	1 180	1 245	Agrumes	08
:	:	:	:	:	:	Raisins	09
:	:	:	:	:	:	Moût et vin	10
145	188	148	133	151	137	Olives de table	11
:	:	:	:	:	:	Huile d'olive	12
6 336	6 508	6 777	7 014	6 858	7 120	Autres produits végétaux	13
:	:	:	:	:	:	Plantes fourragères	13.1
:	:	:	:	:	:	Plants de pépinières	13.2
:	:	:	:	:	:	Fleurs et plantes ornementales	13.3
:	:	:	:	:	:	Semences	13.4
:	:	:	:	:	:	Autres	13.5
52 299	57 683	55 542	59 673	59 002	60 517	PRODUCTION VEGETALE FINALE (1à13)	14
40 343	40 559	41 419	41 795	42 189	42 721	Animaux	15
17 772	17 582	18 174	18 364	18 330	18 225	Bovins (y compris veaux)	15.1
13 644	13 728	14 092	14 202	14 469	14 927	Porcs	15.2
263	263	268	317	306	260	Equidés	15.3
2 117	2 173	2 165	2 165	2 206	2 200	Ovins et caprins	15.4
5 203	5 452	5 344	5 348	5 435	5 652	Volailles	15.5
1 344	1 361	1 375	1 398	1 443	1 456	Autres	15.6
27 137	28 009	28 758	28 154	27 765	28 017	Produits animaux	16
22 809	23 542	24 349	23 785	23 415	23 685	Lait	16.1
3 989	4 089	4 008	3 979	3 988	3 930	Oeufs	16.2
118	116	120	117	123	126	Laine	16.3
221	262	282	273	238	276	Autres	16.4
67 480	68 568	70 176	69 948	69 955	70 738	PRODUCTION ANIMALE FINALE (15+16)	17
:	:	:	:	:	:	Travaux agricoles à façon	18
104	102	108	105	105	107	Ajustement	19
119 831	126 283	125 918	129 769	129 083	131 303	PRODUCTION FINALE DE L'AGRICULTURE (14+17+18+19)	20

## A.1 PRODUCTION, ORIGIN OF INCOME AND FIXED CAPITAL FORMATION

A.1.0.0 EUR 10

CONTINUED/SUITE

	1981	1982	1983	1984	1985	1986 prov.
	AT CURRENT PRICES AND CURRENT EXCHANGE RATES			AUX PRIX ET TAUX DE CHANGE COURANTS		
	MIO ECU					
20 FINAL AGRICULTURAL OUTPUT (14+17+18+19)	131 693	147 971	153 413	161 441	160 893	159 846
21.1 Seeds and plants	2 404	2 683	3 058	3 299	3 317	3 282
21.2 Livestock and animal products	:	:	:	:	:	:
21.3 Energy;lubricants	6 988	7 677	7 960	8 411	8 893	7 044
21.4 Fertilizers and soil improvers	8 219	8 670	9 048	9 649	10 195	9 130
21.5 Plant protection products	:	:	:	:	:	:
21.6 Pharmaceutical products	:	:	:	:	:	:
21.7 Feedingstuffs	25 763	27 855	30 477	31 086	29 479	28 656
21.8 Material,small tools;maintenance and repair	:	:	:	:	:	:
21.9 Services	:	:	:	:	:	:
21.10 Other	:	:	:	:	:	:
21.11 VAT under-compensation	:	:	:	:	:	:
21.12 I.C. adjustment	-0	-0	0	0	-0	0
21 TOTAL INTERMEDIATE CONSUMPTION	58 903	63 940	68 657	71 762	72 425	68 904
22 GROSS VALUE ADDED AT MARKET PRICES (20-21)	72 790	84 031	84 756	89 680	88 468	90 940
23 Subsidies	4 190	4 359	5 215	6 520	6 927	7 263
24 Taxes linked to production excluding VAT	:	:	:	:	:	:
25 VAT over-compensation	:	:	:	:	:	:
26 GROSS VALUE ADDED AT FACTOR COST (22+23-24+25)	74 824	85 974	87 527	93 354	92 387	94 831
27 Depreciation	17 287	18 905	20 553	21 823	22 387	22 654
27.1 Equipment	:	:	:	:	:	:
27.2 Construction	:	:	:	:	:	:
28 NET VALUE ADDED AT FACTOR COST (26-27)	57 537	67 069	66 974	71 531	70 001	72 177
29 Compensation of employees	13 062	13 881	15 279	15 712	16 943	16 831
30 NET OPERATING SURPLUS (28-29)	44 475	53 188	51 696	55 819	53 058	55 346
31 Rent and other payments in cash or in kind	2 506	2 662	2 775	2 887	3 054	3 077
32 Interest	7 426	8 101	8 708	9 229	9 894	9 966
33 NET INCOME FROM AGR. ACTIVITY OF TOTAL LABOUR (28-31-32)	47 605	56 306	55 491	59 415	57 053	59 134
34 NET INCOME FROM AGR. ACTIVITY OF FAMILY LABOUR (28-29-31-32)	34 543	42 425	40 212	43 703	40 111	42 302
35.1 New plantations	:	:	:	:	:	:
35.2 Livestock capital	-49	315	340	-440	-286	-470
35.3 Machinery and other equipment	:	:	:	:	:	:
35.4 Transport equipment	:	:	:	:	:	:
35.5 Farm buildings	5 195	5 809	6 965	7 164	6 484	6 579
35.6 Other construction with the exception of soil improvements	:	:	:	:	:	:
35.7 Soil improvements	:	:	:	:	:	:
35.8 Net purchases of existing reproducible fixed capital goods	0	0	0	0	0	0
35.9 Other goods of gross fixed capital formation	:	:	:	:	:	:
35.10 VAT under-compensation	176	193	167	176	170	167
35 GROSS FIXED CAPITAL FORMATION (excluding deductible VAT)	:	:	:	:	:	:
27 Depreciation	17 287	18 905	20 553	21 823	22 387	22 654
36 NET FIXED CAPITAL FORMATION (excluding deductible VAT) (35-27)	:	:	:	:	:	:



1981	1982	1983	1984	1985	1986 prov.		
AT 1980 PRICES AND 1980 EXCHANGE RATES						AUX PRIX ET TAUX DE CHANGE DE 1980	
MIO ECU							
119 831	126 283	125 918	129 769	129 083	131 303	PRODUCTION FINALE DE L'AGRICULTURE (14+17+18+19)	20
2 203	2 299	2 371	2 395	2 497	2 429	Semences et plants	21.1
:	:	:	:	:	:	Bétail et produits animaux	21.2
5 825	5 748	5 759	5 799	5 891	6 018	Energie;lubrifiants	21.3
7 428	7 306	7 606	7 807	7 720	7 511	Engrais et amendements	21.4
:	:	:	:	:	:	Produits de protection de culture	21.5
:	:	:	:	:	:	Produits pharmaceutiques	21.6
22 994	23 766	24 011	23 585	23 898	24 246	Aliments pour animaux	21.7
:	:	:	:	:	:	Matériel,petit outillage;entretien et réparation	21.8
:	:	:	:	:	:	Services	21.9
:	:	:	:	:	:	Autres	21.10
:	:	:	:	:	:	Sous-compensation TVA	21.11
0	0	0	0	0	0	Ajustement C.I.	21.12
52 512	53 498	54 124	54 197	54 823	55 111	CONSOMMATION INTERMEDIAIRE TOTALE	21
67 319	72 785	71 794	75 573	74 261	76 192	VALEUR AJOUTEE BRUTE AUX PRIX DU MARCHE (20-21)	22
						Subventions	23
						Impôts liés à la production à l'exclusion de la TVA	24
						Surcompensation TVA	25
						VALEUR AJOUTEE BRUTE AU COUT DES FACTEURS (22+23-24+25)	26
						Amortissements	27
						Equipement	27.1
						Constructions	27.2
						VALEUR AJOUTEE NETTE AU COUT DES FACTEURS (26-27)	28
						Rémunérations des salariés	29
						EXCEDENT NET D'EXPLOITATION (28-29)	30
						Fermages et autres prestations en espèces et en nature	31
						Intérêts	32
						REVENU NET DE L'ACTIVITE AGRICOLE TOTALE (28-31-32)	33
						REVENU NET DE L'ACTIVITE AGRICOLE FAMILIALE (28-29-31-32)	34
						Plantations nouvelles	35.1
-53	250	252	-444	-270	-416	Capital bétail	35.2
:	:	:	:	:	:	Machines et autres biens d'équipement	35.3
:	:	:	:	:	:	Matériel de transport	35.4
4 639	4 859	5 514	5 406	4 726	4 550	Bâtiments d'exploitation	35.5
:	:	:	:	:	:	Autres ouvrages à l'exception de l'amélioration des terres	35.6
:	:	:	:	:	:	Amélioration des terres	35.7
0	0	0	0	0	0	Acquisitions nettes de biens existants reproductibles de capital fixe	35.8
:	:	:	:	:	:	Autres biens de formation brute de capital fixe	35.9
173	180	171	167	158	149	Sous-compensation TVA	35.10
:	:	:	:	:	:	FORMATION BRUTE DE CAPITAL FIXE (hors TVA déductible)	35
						Amortissements	27
						FORMATION NETTE DE CAPITAL FIXE (hors TVA déductible) (35-27)	36

## A.1.1 BELGIQUE/BELGIE

NET

		1981	1982	1983	1984	1985	1986 prov.
		AT CURRENT PRICES AND CURRENT EXCHANGE RATES			AUX PRIX ET TAUX DE CHANGE COURANTS		
		MIO ECU					
01	Cereals excluding rice	249	292	293	350	300	341
01.1	Wheat and spelt	159	192	200	229	208	232
01.2	Rye and maslin	2	2	2	3	1	1
01.3	Barley	81	89	88	112	85	103
01.4	Oats and summer cereal mixtures	6	9	4	6	5	4
01.5	Maize (grain)	0	0	0	0	0	0
01.6	Other	0	0	0	0	0	0
02	Rice	-	-	-	-	-	-
03	Pulses	1	2	2	1	1	3
04	Root crops	367	364	438	361	353	404
04.1	Potatoes	127	117	214	133	107	159
04.2	Sugarbeets	238	245	222	227	245	243
04.3	Other	1	2	1	1	1	1
05	Industrial crops	19	17	22	26	24	19
05.1	Oil seeds and oleaginous fruit (except olives)	1	2	4	5	3	0
05.2	Fibre plants	5	6	6	10	10	6
05.3	Tobacco	4	5	5	6	6	7
05.4	Hops	8	4	4	2	2	2
05.5	Other	1	1	2	3	3	4
06	Fresh vegetables	423	414	511	575	600	576
07	Fresh fruit	130	153	176	158	180	167
08	Citrus fruit	-	-	-	-	-	-
09	Grapes	8	7	7	5	5	5
10	Grape must and wine	:	:	:	:	:	:
11	Table olives	-	-	-	-	-	-
12	Olive oil	-	-	-	-	-	-
13	Other vegetable products	281	270	296	312	349	369
13.1	Fodder plants	17	14	15	17	16	15
13.2	Nursery plants	58	53	56	58	63	67
13.3	Flowers and ornamental plants	159	156	170	185	212	228
13.4	Seeds	5	5	6	7	8	8
13.5	Other	:	:	:	:	:	:
14	FINAL CROP OUTPUT (1to13)	1 477	1 519	1 745	1 788	1 812	1 884
15	Animals	2 066	2 172	2 221	2 412	2 492	2 474
15.1	Cattle (including calves)	898	901	1 003	1 078	1 123	1 112
15.2	Pigs	967	1 080	1 021	1 112	1 136	1 128
15.3	Equines	5	4	2	3	3	4
15.4	Sheep and goats	12	11	11	11	11	13
15.5	Poultry	137	146	150	172	172	170
15.6	Other	27	31	34	37	45	47
16	Animal products	945	956	1 062	1 090	1 087	1 149
16.1	Milk	738	780	852	843	874	950
16.2	Eggs	190	157	190	219	184	171
16.3	Wool	0	0	0	0	1	0
16.4	Other	17	18	19	27	28	29
17	FINAL ANIMAL OUTPUT (15+16)	3 010	3 128	3 283	3 502	3 579	3 623
18	Contract work	:	:	:	:	:	:
19	Adjustment	-0	-0	-0	-0	0	-0
20	FINAL AGRICULTURAL OUTPUT (14+17+18+19)	4 488	4 647	5 028	5 291	5 391	5 507

1981	1982	1983	1984	1985	1986 prov.		
AT 1980 PRICES AND 1980 EXCHANGE RATES						AUX PRIX ET TAUX DE CHANGE DE 1980	
MIO ECU							
232	262	247	320	279	308	Céréales sans riz	01
150	174	173	217	198	217	Blé et épeautre	01.1
2	2	1	3	1	1	Seigle et méteil	01.2
74	77	70	96	74	87	Orge	01.3
5	8	3	5	5	3	Avoine et céréales d'été	01.4
0	0	0	0	0	0	Mais (grain)	01.5
0	0	0	0	0	0	Autres	01.6
-	-	-	-	-	-	Riz	02
1	1	1	1	1	2	Légumes secs	03
369	409	287	337	355	337	Plantes sarclées	04
108	122	91	122	137	124	Pommes de terre	04.1
260	285	195	214	217	212	Betteraves sucrières	04.2
1	2	1	1	1	1	Autres	04.3
19	23	24	25	23	22	Plantes industrielles	05
1	2	4	4	2	3	Graines et fruits oléagineux (sauf olives)	05.1
4	5	5	6	6	4	Plantes textiles	05.2
4	4	4	5	5	5	Tabac	05.3
9	11	9	8	7	6	Houblon	05.4
1	1	2	2	3	3	Autres	05.5
476	506	489	519	594	624	Légumes frais	06
77	126	116	114	108	117	Fruits frais	07
-	-	-	-	-	-	Agrumes	08
6	6	5	4	4	4	Raisins	09
:	:	:	:	:	:	Moût et vin	10
-	-	-	-	-	-	Olives de table	11
-	-	-	-	-	-	Huile d'olive	12
282	274	277	282	290	291	Autres produits végétaux	13
17	12	11	12	11	10	Plantes fourragères	13.1
59	58	62	61	59	59	Plants de pépinières	13.2
156	138	136	140	149	153	Fleurs et plantes ornementales	13.3
4	4	5	5	5	5	Semences	13.4
:	:	:	:	:	:	Autres	13.5
1 461	1 608	1 446	1 603	1 654	1 705	PRODUCTION VEGETALE FINALE (1à13)	14
1 920	1 881	1 953	2 069	2 078	2 197	Animaux	15
847	798	875	960	963	998	Bovins (y compris veaux)	15.1
897	890	902	921	915	944	Porcs	15.2
4	2	2	2	4	3	Equidés	15.3
9	8	8	10	10	10	Ovins et caprins	15.4
136	152	141	141	146	150	Volailles	15.5
26	32	35	36	42	43	Autres	15.6
885	902	916	885	879	913	Produits animaux	16
692	700	716	688	693	717	Lait	16.1
177	183	182	175	163	172	Oeufs	16.2
0	0	0	0	0	0	Laine	16.3
16	18	18	21	22	23	Autres	16.4
2 805	2 783	2 878	2 954	2 957	3 110	PRODUCTION ANIMALE FINALE (15+16)	17
:	:	:	:	:	:	Travaux agricoles à façon	18
0	0	0	0	0	0	Ajustement	19
4 266	4 391	4 324	4 557	4 610	4 815	PRODUCTION FINALE DE L'AGRICULTURE (14+17+18+19)	20

## A.1 PRODUCTION, ORIGIN OF INCOME AND FIXED CAPITAL FORMATION

23  
11  
87

## A.1.1 BELGIQUE/BELGIE

NET

CONTINUED/SUITE

	1981	1982	1983	1984	1985	1986 prov.
	AT CURRENT PRICES AND CURRENT EXCHANGE RATES			AUX PRIX ET TAUX DE CHANGE COURANTS		
	MIO ECU					
20 FINAL AGRICULTURAL OUTPUT (14+17+18+19)	4 488	4 647	5 028	5 291	5 391	5 507
21.1 Seeds and plants	96	100	109	127	136	140
21.2 Livestock and animal products	36	51	52	54	71	93
21.3 Energy; lubricants	240	230	245	277	323	251
21.4 Fertilizers and soil improvers	208	214	223	247	266	275
21.5 Plant protection products	85	89	101	117	118	122
21.6 Pharmaceutical products	32	36	34	37	39	42
21.7 Feedingstuffs	1 349	1 395	1 527	1 574	1 515	1 546
21.8 Material, small tools; maintenance and repair	153	155	159	174	191	203
21.9 Services	142	151	155	165	175	187
21.10 Other	210	242	240	287	316	322
21.11 VAT under-compensation	:	:	:	:	:	:
21.12 I.C. adjustment	-0	-0	0	0	-0	0
21 TOTAL INTERMEDIATE CONSUMPTION	2 551	2 664	2 845	3 061	3 150	3 182
22 GROSS VALUE ADDED AT MARKET PRICES (20-21)	1 937	1 983	2 183	2 229	2 242	2 325
23 Subsidies	122	107	141	124	130	115
24 Taxes linked to production excluding VAT	:	:	:	:	:	:
25 VAT over-compensation	:	:	:	:	:	:
26 GROSS VALUE ADDED AT FACTOR COST (22+23-24+25)	2 059	2 090	2 323	2 354	2 372	2 440
27 Depreciation	283	276	298	321	347	371
27.1 Equipment	197	195	205	217	230	246
27.2 Construction	86	81	93	104	117	125
28 NET VALUE ADDED AT FACTOR COST (26-27)	1 776	1 814	2 025	2 032	2 026	2 068
29 Compensation of employees	84	83	94	112	119	128
30 NET OPERATING SURPLUS (28-29)	1 692	1 731	1 931	1 920	1 906	1 941
31 Rent and other payments in cash or in kind	104	98	96	98	109	112
32 Interest	210	207	235	250	276	265
33 NET INCOME FROM AGR. ACTIVITY OF TOTAL LABOUR (28-31-32)	1 462	1 509	1 694	1 684	1 641	1 691
34 NET INCOME FROM AGR. ACTIVITY OF FAMILY LABOUR (28-29-31-32)	1 379	1 426	1 600	1 572	1 522	1 563
35.1 New plantations	2	2	4	5	6	7
35.2 Livestock capital	-47	-5	18	5	4	-16
35.3 Machinery and other equipment	135	140	125	141	144	176
35.4 Transport equipment	62	92	83	93	95	116
35.5 Farm buildings	68	46	63	68	66	54
35.6 Other construction with the exception of soil improvements	21	17	13	13	14	16
35.7 Soil improvements	6	5	6	6	8	8
35.8 Net purchases of existing reproducible fixed capital goods	0	0	0	0	0	0
35.9 Other goods of gross fixed capital formation	32	30	48	39	38	44
35.10 VAT under-compensation	-	-	-	-	-	-
35 GROSS FIXED CAPITAL FORMATION (excluding deductible VAT)	280	327	357	370	377	405
27 Depreciation	283	276	298	321	347	371
36 NET FIXED CAPITAL FORMATION (excluding deductible VAT) (35-27)	-3	51	60	49	30	34

1981	1982	1983	1984	1985	1986 prov.		
AT 1980 PRICES AND 1980 EXCHANGE RATES						AUX PRIX ET TAUX DE CHANGE DE 1980	
MIO ECU							
4 266	4 391	4 324	4 557	4 610	4 815	PRODUCTION FINALE DE L'AGRICULTURE (14+17+18+19)	20
92	94	89	101	116	114	Semences et plants	21.1
35	46	44	46	58	77	Bétail et produits animaux	21.2
209	186	201	211	231	266	Energie; lubrifiants	21.3
189	183	182	189	188	186	Engrais et amendements	21.4
81	84	85	94	94	93	Produits de protection de culture	21.5
31	34	28	30	31	31	Produits pharmaceutiques	21.6
1 264	1 290	1 308	1 284	1 282	1 323	Aliments pour animaux	21.7
146	146	138	144	151	151	Matériel, petit outillage; entretien et réparation	21.8
137	147	141	144	144	143	Services	21.9
197	223	206	235	256	265	Autres	21.10
:	:	:	:	:	:	Sous-compensation TVA	21.11
0	0	0	0	0	0	Ajustement C.I.	21.12
2 381	2 434	2 422	2 478	2 548	2 649	CONSOMMATION INTERMEDIAIRE TOTALE	21
1 885	1 957	1 902	2 080	2 062	2 166	VALEUR AJOUTEE BRUTE AUX PRIX DU MARCHÉ (20-21)	22
						Subventions	23
						Impôts liés à la production à l'exclusion de la TVA	24
						Surcompensation TVA	25
						VALEUR AJOUTEE BRUTE AU COUT DES FACTEURS (22+23-24+25)	26
						Amortissements	27
						Equipement	27.1
						Constructions	27.2
						VALEUR AJOUTEE NETTE AU COUT DES FACTEURS (26-27)	28
						Rémunérations des salariés	29
						EXCEDENT NET D'EXPLOITATION (28-29)	30
						Fermages et autres prestations en espèces et en nature	31
						Intérêts	32
						REVENU NET DE L'ACTIVITE AGRICOLE TOTALE (28-31-32)	33
						REVENU NET DE L'ACTIVITE AGRICOLE FAMILIALE (28-29-31-32)	34
2	2	3	5	5	6	Plantations nouvelles	35.1
-40	-3	14	4	-2	-12	Capital bétail	35.2
132	140	121	133	132	155	Machines et autres biens d'équipement	35.3
61	89	71	75	73	81	Matériel de transport	35.4
64	43	58	59	54	43	Bâtiments d'exploitation	35.5
20	15	11	11	12	13	Autres ouvrages à l'exception de l'amélioration des terres	35.6
5	5	5	5	7	7	Amélioration des terres	35.7
0	0	0	0	0	0	Acquisitions nettes de biens existants reproductibles de capital fixe	35.8
30	28	44	34	31	35	Autres biens de formation brute de capital fixe	35.9
7	7	6	7	7	7	Sous-compensation TVA	35.10
279	325	334	333	319	335	FORMATION BRUTE DE CAPITAL FIXE (hors TVA déductible)	35
						Amortissements	27
						FORMATION NETTE DE CAPITAL FIXE (hors TVA déductible) (35-27)	36

## A.1.2 DANMARK

NET

	1981	1982	1983	1984	1985	1986 prov.
	AT CURRENT PRICES AND CURRENT EXCHANGE RATES			AUX PRIX ET TAUX DE CHANGE COURANTS		
	MIO ECU					
01 Cereals excluding rice	697	969	701	1 159	1 009	768
01.1 Wheat and spelt	148	217	312	379	354	228
01.2 Rye and maslin	34	37	52	102	86	80
01.3 Barley	495	691	329	657	551	441
01.4 Oats and summer cereal mixtures	21	24	8	21	17	19
01.5 Maize (grain)	-	-	-	-	-	-
01.6 Other	0	0	0	0	0	0
02 Rice	-	-	-	-	-	-
03 Pulses	2	5	11	61	136	137
04 Root crops	180	191	197	197	197	200
04.1 Potatoes	60	55	94	61	59	69
04.2 Sugarbeets	120	136	103	136	138	131
04.3 Other	0	0	0	0	0	0
05 Industrial crops	101	150	148	232	247	287
05.1 Oil seeds and oleaginous fruit (except olives)	100	149	147	230	245	285
05.2 Fibre plants	-	-	-	-	-	-
05.3 Tobacco	-	-	-	-	-	-
05.4 Hops	-	-	-	-	-	-
05.5 Other	1	1	1	2	2	2
06 Fresh vegetables	72	78	87	106	101	104
07 Fresh fruit	32	31	37	35	30	35
08 Citrus fruit	-	-	-	-	-	-
09 Grapes	-	-	-	-	-	-
10 Grape must and wine	-	-	-	-	-	-
11 Table olives	-	-	-	-	-	-
12 Olive oil	-	-	-	-	-	-
13 Other vegetable products	294	328	369	390	411	470
13.1 Fodder plants	:	:	:	:	:	:
13.2 Nursery plants	44	46	51	50	52	65
13.3 Flowers and ornamental plants	171	193	214	237	258	292
13.4 Seeds	40	53	54	51	48	58
13.5 Other	:	:	:	:	:	:
14 FINAL CROP OUTPUT (1to13)	1 378	1 752	1 550	2 181	2 131	2 001
15 Animals	2 420	2 562	2 728	2 962	2 980	2 899
15.1 Cattle (including calves)	613	667	776	654	698	602
15.2 Pigs	1 550	1 624	1 660	1 598	1 723	1 835
15.3 Equines	8	9	8	9	7	7
15.4 Sheep and goats	1	1	1	2	2	3
15.5 Poultry	99	105	111	121	123	114
15.6 Other	150	157	222	268	228	340
16 Animal products	1 281	1 470	1 610	1 575	1 590	1 645
16.1 Milk	1 208	1 392	1 535	1 494	1 516	1 574
16.2 Eggs	70	75	72	78	71	68
16.3 Wool	0	0	0	0	0	0
16.4 Other	3	3	3	3	3	3
17 FINAL ANIMAL OUTPUT (15+16)	3 701	4 032	4 338	4 536	4 570	4 544
18 Contract work	:	:	:	:	:	:
19 Adjustment	-	-	-	-	-	-
20 FINAL AGRICULTURAL OUTPUT (14+17+18+19)	5 079	5 784	5 888	6 717	6 701	6 545

1981	1982	1983	1984	1985	1986 prov.		
AT 1980 PRICES AND 1980 EXCHANGE RATES						AUX PRIX ET TAUX DE CHANGE DE 1980	
MIO ECU							
632	820	545	980	851	636	Céréales sans riz	01
136	187	245	335	300	190	Blé et épeautre	01.1
31	33	41	88	75	67	Seigle et méteil	01.2
445	578	253	540	460	361	Orge	01.3
20	21	6	18	16	18	Avoine et céréales d'été	01.4
-	-	-	-	-	-	Mais (grain)	01.5
0	0	0	0	0	0	Autres	01.6
-	-	-	-	-	-	Riz	02
2	4	8	43	94	91	Légumes secs	03
185	191	135	194	181	171	Plantes sarclées	04
68	63	53	65	60	64	Pommes de terre	04.1
117	128	82	129	122	108	Betteraves sucrières	04.2
0	0	0	0	0	0	Autres	04.3
91	115	107	163	186	211	Plantes industrielles	05
90	114	106	162	185	209	Graines et fruits oléagineux (sauf olives)	05.1
-	-	-	-	-	-	Plantes textiles	05.2
-	-	-	-	-	-	Tabac	05.3
-	-	-	-	-	-	Houblon	05.4
1	1	1	1	1	2	Autres	05.5
74	78	72	97	84	84	Légumes frais	06
25	28	28	33	28	29	Fruits frais	07
-	-	-	-	-	-	Agrumes	08
-	-	-	-	-	-	Raisins	09
-	-	-	-	-	-	Moût et vin	10
-	-	-	-	-	-	Olives de table	11
-	-	-	-	-	-	Huile d'olive	12
280	294	310	316	314	352	Autres produits végétaux	13
:	:	:	:	:	:	Plantes fourragères	13.1
40	39	37	34	34	40	Plants de pépinières	13.2
162	175	181	189	196	224	Fleurs et plantes ornementales	13.3
45	46	53	52	43	46	Semences	13.4
:	:	:	:	:	:	Autres	13.5
1 289	1 530	1 206	1 826	1 738	1 572	PRODUCTION VEGETALE FINALE (1à13)	14
2 127	2 106	2 239	2 202	2 337	2 423	Animaux	15
540	528	540	500	528	497	Bovins (y compris veaux)	15.1
1 349	1 314	1 391	1 400	1 467	1 506	Porcs	15.2
9	8	7	6	4	4	Equidés	15.3
1	1	1	1	2	2	Ovins et caprins	15.4
89	94	96	95	99	98	Volailles	15.5
140	160	184	200	237	265	Autres	15.6
1 163	1 206	1 252	1 208	1 177	1 182	Produits animaux	16
1 098	1 138	1 185	1 142	1 111	1 114	Lait	16.1
63	66	65	64	63	65	Oeufs	16.2
0	0	0	0	0	0	Laine	16.3
2	2	3	2	2	3	Autres	16.4
3 291	3 312	3 491	3 410	3 514	3 605	PRODUCTION ANIMALE FINALE (15+16)	17
:	:	:	:	:	:	Travaux agricoles à façon	18
-	-	-	-	-	-	Ajustement	19
4 579	4 842	4 696	5 235	5 252	5 177	PRODUCTION FINALE DE L'AGRICULTURE (14+17+18+19)	20

## A.1 PRODUCTION, ORIGIN OF INCOME AND FIXED CAPITAL FORMATION

23  
11  
87

## A.1.2 DANMARK

NET

CONTINUED/SUITE

	1981	1982	1983	1984	1985	1986 prov.
	AT CURRENT PRICES AND CURRENT EXCHANGE RATES			AUX PRIX ET TAUX DE CHANGE COURANTS		
	MIO ECU					
20 FINAL AGRICULTURAL OUTPUT (14+17+18+19)	5 079	5 784	5 888	6 717	6 701	6 545
21.1 Seeds and plants	95	101	106	113	105	105
21.2 Livestock and animal products	0	0	0	0	0	0
21.3 Energy;lubricants	223	244	250	251	264	213
21.4 Fertilizers and soil improvers	283	331	349	419	426	400
21.5 Plant protection products	73	103	142	168	168	149
21.6 Pharmaceutical products	:	:	:	:	:	:
21.7 Feedingstuffs	1 568	1 649	1 893	1 741	1 679	1 592
21.8 Material,small tools;maintenance and repair	317	352	381	401	432	435
21.9 Services	247	283	311	335	356	358
21.10 Other	:	:	:	:	:	:
21.11 VAT under-compensation	:	:	:	:	:	:
21.12 I.C. adjustment	-	-	-	-	-	-
21 TO AL INTERM DIATE CON UMPTION	2 804	3 063	3 342	3 429	3 431	3 251
22 GROSS VALUE ADDED AT MARKET PRICES (20-21)	2 275	2 722	2 547	3 288	3 270	3 294
23 Subsidies	89	100	125	110	106	90
24 Taxes linked to production excluding VAT	148	118	106	120	119	140
25 VAT over-compensation	:	:	:	:	:	:
26 GROSS VALUE ADDED AT FACTOR COST (22+23-24+25)	2 215	2 704	2 565	3 278	3 256	3 244
27 Depreciation	554	620	683	710	746	777
27.1 Equipment	371	418	462	475	495	515
27.2 Construction	183	202	221	236	251	262
28 NET VALUE ADDED AT FACTOR COST (26-27)	1 661	2 084	1 882	2 567	2 510	2 468
29 Compensation of employees	303	318	359	382	398	390
30 NET OPERATING SURPLUS (28-29)	1 358	1 766	1 522	2 185	2 112	2 077
31 Rent and other payments in cash or in kind	76	91	101	118	131	119
32 Interest	997	1 006	1 015	976	970	991
33 NET INCOME FROM AGR. ACTIVITY OF TOTAL LABOUR (28-31-32)	589	988	766	1 473	1 410	1 358
34 NET INCOME FROM AGR. ACTIVITY OF FAMILY LABOUR (28-29-31-32)	286	670	407	1 091	1 011	967
35.1 New plantations	:	:	:	:	:	:
35.2 Livestock capital	-20	-19	-39	-36	-12	-40
35.3 Machinery and other equipment	:	:	:	:	:	:
35.4 Transport equipment	:	:	:	:	:	:
35.5 Farm buildings	183	136	147	143	152	174
35.6 Other construction with the exception of soil improvements	:	:	:	:	:	:
35.7 Soil improvements	15	15	18	19	17	16
35.8 Net purchases of existing reproducible fixed capital goods	0	0	0	0	0	0
35.9 Other goods of gross fixed capital formation	:	:	:	:	:	:
35.10 VAT under-compensation	-	-	-	-	-	-
35 GROSS FIXED CAPITAL FORMATION (excluding deductible VAT)	421	405	445	517	654	695
27 Depreciation	554	620	683	710	746	777
36 NET FIXED CAPITAL FORMATION (excluding deductible VAT) (35-27)	-133	-215	-239	-194	-92	-82



1981	1982	1983	1984	1985	1986 prov.		
AT 1980 PRICES AND 1980 EXCHANGE RATES						AUX PRIX ET TAUX DE CHANGE DE 1980	
MIO ECU							
4 579	4 842	4 696	5 235	5 252	5 177	PRODUCTION FINALE DE L'AGRICULTURE (14+17+18+19)	20
82	81	79	78	76	75	Semences et plants	21.1
0	0	0	0	0	0	Bétail et produits animaux	21.2
178	176	181	181	182	196	Energie; lubrifiants	21.3
232	237	252	259	246	238	Engrais et amendements	21.4
63	81	107	134	113	101	Produits de protection de culture	21.5
:	:	:	:	:	:	Produits pharmaceutiques	21.6
1 360	1 341	1 346	1 239	1 305	1 300	Aliments pour animaux	21.7
287	296	295	295	301	288	Matériel, petit outillage; entretien et réparation	21.8
226	242	248	253	253	252	Services	21.9
:	:	:	:	:	:	Autres	21.10
:	:	:	:	:	:	Sous-compensation TVA	21.11
-	-	-	-	-	-	Ajustement C.I.	21.12
2 428	2 455	2 509	2 440	2 475	2 449	CONSOMMATION INTERMEDIAIRE TOTALE	21
2 151	2 387	2 188	2 795	2 777	2 728	VALEUR AJOUTEE BRUTE AUX PRIX DU MARCHÉ (20-21)	22
						Subventions	23
						Impôts liés à la production à l'exclusion de la TVA	24
						Surcompensation TVA	25
						VALEUR AJOUTEE BRUTE AU COUT DES FACTEURS (22+23-24+25)	26
						Amortissements	27
						Equipment	27.1
						Constructions	27.2
						VALEUR AJOUTEE NETTE AU COUT DES FACTEURS (26-27)	28
						Rémunérations des salariés	29
						EXCEDENT NET D'EXPLOITATION (28-29)	30
						Fermages et autres prestations en espèces et en nature	31
						Intérêts	32
						REVENU NET DE L'ACTIVITE AGRICOLE TOTALE (28-31-32)	33
						REVENU NET DE L'ACTIVITE AGRICOLE FAMILIALE (28-29-31-32)	34
						Plantations nouvelles	35.1
-25	-16	-34	-31	-10	-35	Capital bétail	35.2
:	:	:	:	:	:	Machines et autres biens d'équipement	35.3
:	:	:	:	:	:	Matériel de transport	35.4
166	112	110	100	100	:	Bâtiments d'exploitation	35.5
:	:	:	:	:	:	Autres ouvrages à l'exception de l'amélioration des terres	35.6
13	13	14	15	12	:	Amélioration des terres	35.7
0	0	0	0	0	0	Acquisitions nettes de biens existants reproductibles de capital fixe	35.8
:	:	:	:	:	:	Autres biens de formation brute de capital fixe	35.9
-	-	-	-	-	-	Sous-compensation TVA	35.10
377	338	335	366	424	:	FORMATION BRUTE DE CAPITAL FIXE (hors TVA déductible)	35
						Amortissements	27
						FORMATION NETTE DE CAPITAL FIXE (hors TVA déductible) (35-27)	36

## A.1.3 BR DEUTSCHLAND

NET

	1981	1982	1983	1984	1985	1986 prov.
	AT CURRENT PRICES AND CURRENT EXCHANGE RATES			AUX PRIX ET TAUX DE CHANGE COURANTS		
	M10 ECU					
01 Cereals excluding rice	2 088	2 686	2 290	3 126	2 516	2 595
01.1 Wheat and spelt	1 076	1 298	1 282	1 511	1 280	1 375
01.2 Rye and maslin	184	223	243	293	241	248
01.3 Barley	683	864	793	1 092	799	790
01.4 Oats and summer cereal mixtures	73	187	-85	152	119	26
01.5 Maize (grain)	72	114	57	78	77	156
01.6 Other	0	0	0	0	0	0
02 Rice	-	-	-	-	-	-
03 Pulses	2	3	4	4	7	10
04 Root crops	1 524	1 501	1 372	1 542	1 460	1 475
04.1 Potatoes	488	405	474	544	412	413
04.2 Sugarbeets	1 035	1 096	898	997	1 047	1 062
04.3 Other	1	1	1	1	1	1
05 Industrial crops	272	365	420	430	471	541
05.1 Oil seeds and oleaginous fruit (except olives)	136	225	277	289	324	401
05.2 Fibre plants	0	0	0	0	0	0
05.3 Tobacco	22	27	26	25	27	30
05.4 Hops	113	113	117	117	119	110
05.5 Other	0	0	0	0	0	0
06 Fresh vegetables	481	473	557	575	587	536
07 Fresh fruit	698	1 058	1 048	1 153	1 120	1 237
08 Citrus fruit	-	-	-	-	-	-
09 Grapes	:	:	:	:	:	:
10 Grape must and wine	872	1 418	810	1 007	943	989
11 Table olives	-	-	-	-	-	-
12 Olive oil	-	-	-	-	-	-
13 Other vegetable products	1 454	1 587	1 693	1 673	1 639	1 706
13.1 Fodder plants	:	:	:	:	:	:
13.2 Nursery plants	531	541	540	516	474	498
13.3 Flowers and ornamental plants	861	953	1 059	1 077	1 053	1 083
13.4 Seeds	62	93	95	80	112	125
13.5 Other	0	0	0	0	0	0
14 FINAL CROP OUTPUT (1to13)	7 391	9 089	8 195	9 511	8 743	9 089
15 Animals	9 256	10 524	10 741	10 672	10 269	10 067
15.1 Cattle (including calves)	4 022	4 591	5 030	4 785	4 520	4 570
15.2 Pigs	4 671	5 285	5 105	5 193	5 088	4 804
15.3 Equines	9	31	15	40	29	23
15.4 Sheep and goats	67	84	92	93	83	88
15.5 Poultry	428	473	436	498	488	522
15.6 Other	59	59	62	63	62	60
16 Animal products	6 601	7 417	8 387	8 205	7 843	8 420
16.1 Milk	5 619	6 466	7 429	7 163	6 909	7 475
16.2 Eggs	915	860	862	959	875	861
16.3 Wool	5	5	6	7	8	5
16.4 Other	61	86	91	76	52	79
17 FINAL ANIMAL OUTPUT (15+16)	15 856	17 941	19 128	18 876	18 112	18 488
18 Contract work	29	30	22	21	4	3
19 Adjustment	-	-	-	-	-	-
20 FINAL AGRICULTURAL OUTPUT (14+17+18+19)	23 277	27 060	27 345	28 408	26 859	27 581

1981	1982	1983	1984	1985	1986 prov.		
AT 1980 PRICES AND 1980 EXCHANGE RATES						AUX PRIX ET TAUX DE CHANGE DE 1980	
MIO ECU							
2 013	2 341	1 893	2 688	2 421	2 388	Céréales sans riz	01
1 041	1 141	1 087	1 348	1 263	1 281	Blé et épeautre	01.1
177	193	195	248	225	225	Seigle et méteil	01.2
654	745	630	903	730	703	Orge	01.3
69	160	-67	124	112	25	Avoine et céréales d'été	01.4
73	102	48	66	92	154	Mais (grain)	01.5
0	0	0	0	0	0	Autres	01.6
-	-	-	-	-	-	Riz	02
2	3	3	4	6	8	Légumes secs	03
1 504	1 366	1 006	1 335	1 406	1 261	Plantes sarclées	04
420	355	282	443	481	361	Pommes de terre	04.1
1 083	1 010	724	891	925	900	Betteraves sucrières	04.2
0	0	0	0	0	0	Autres	04.3
259	350	353	369	422	475	Plantes industrielles	05
127	188	210	232	282	340	Graines et fruits oléagineux (sauf olives)	05.1
0	0	0	0	0	0	Plantes textiles	05.2
22	24	22	21	23	24	Tabac	05.3
111	138	120	116	116	111	Houblon	05.4
0	0	0	0	0	0	Autres	05.5
478	491	451	488	529	525	Légumes frais	06
456	985	754	859	759	878	Fruits frais	07
-	-	-	-	-	-	Agrumes	08
:	:	:	:	:	:	Raisins	09
735	1 486	1 253	927	642	1 074	Moût et vin	10
-	-	-	-	-	-	Olives de table	11
-	-	-	-	-	-	Huile d'olive	12
1 398	1 417	1 467	1 347	1 308	1 303	Autres produits végétaux	13
:	:	:	:	:	:	Plantes fourragères	13.1
497	458	462	372	331	312	Plants de pépinières	13.2
843	879	929	914	880	883	Fleurs et plantes ornementales	13.3
59	80	76	61	97	108	Semences	13.4
0	0	0	0	0	0	Autres	13.5
6 845	8 439	7 180	8 018	7 493	7 912	PRODUCTION VEGETALE FINALE (1à13)	14
8 491	8 528	8 844	8 884	8 781	9 180	Animaux	15
3 800	3 787	3 989	4 021	3 922	4 104	Bovins (y compris veaux)	15.1
4 173	4 176	4 342	4 309	4 324	4 498	Porcs	15.2
5	21	8	25	17	12	Equidés	15.3
54	66	72	74	68	72	Ovins et caprins	15.4
405	423	377	400	397	437	Volailles	15.5
55	55	55	55	55	55	Autres	15.6
6 342	6 502	6 818	6 612	6 448	6 574	Produits animaux	16
5 431	5 571	5 899	5 699	5 551	5 680	Lait	16.1
852	857	842	846	850	826	Oeufs	16.2
5	5	5	5	6	6	Laine	16.3
53	70	72	62	42	62	Autres	16.4
14 834	15 030	15 662	15 497	15 229	15 753	PRODUCTION ANIMALE FINALE (15+16)	17
29	27	19	16	3	2	Travaux agricoles à façon	18
-	-	-	-	-	-	Ajustement	19
21 707	23 496	22 861	23 531	22 726	23 668	PRODUCTION FINALE DE L'AGRICULTURE (14+17+18+19)	20

## A.1 PRODUCTION, ORIGIN OF INCOME AND FIXED CAPITAL FORMATION

23  
11  
87

## A.1.3 BR DEUTSCHLAND

NET

CONTINUED/SUITE

	1981	1982	1983	1984	1985	1986 prov.
	AT CURRENT PRICES AND CURRENT EXCHANGE RATES			AUX PRIX ET TAUX DE CHANGE COURANTS		
	MIO ECU					
20 FINAL AGRICULTURAL OUTPUT (14+17+18+19)	23 277	27 060	27 345	28 408	26 859	27 581
21.1 Seeds and plants	438	517	566	593	615	609
21.2 Livestock and animal products	81	96	110	117	110	109
21.3 Energy;lubricants	2 206	2 425	2 477	2 587	2 677	2 126
21.4 Fertilizers and soil improvers	1 809	1 939	2 010	2 014	2 055	1 896
21.5 Plant protection products	398	434	493	518	530	555
21.6 Pharmaceutical products	:	:	:	:	:	:
21.7 Feedingstuffs	4 531	4 925	5 592	5 459	5 059	4 817
21.8 Material,small tools;maintenance and repair	1 748	2 003	2 163	2 203	2 239	2 357
21.9 Services	1 331	1 498	1 625	1 646	1 669	1 791
21.10 Other	129	154	172	172	208	169
21.11 VAT under-compensation	:	:	:	:	:	:
21.12 I.C. adjustment	-	-	-	-	-	-
21 TOTAL INTERMEDIATE CONSUMPTION	12 670	13 990	15 207	15 309	15 161	14 428
22 GROSS VALUE ADDED AT MARKET PRICES (20-21)	10 607	13 069	12 139	13 099	11 697	13 152
23 Subsidies	541	656	533	1 340	1 847	2 158
24 Taxes linked to production excluding VAT	323	439	413	515	465	572
25 VAT over-compensation	:	:	:	:	:	:
26 GROSS VALUE ADDED AT FACTOR COST (22+23-24+25)	10 825	13 286	12 259	13 924	13 080	14 738
27 Depreciation	3 660	4 070	4 373	4 548	4 640	4 869
27.1 Equipment	2 944	3 279	3 532	3 673	3 746	3 910
27.2 Construction	716	791	841	876	894	959
28 NET VALUE ADDED AT FACTOR COST (26-27)	7 165	9 216	7 885	9 375	8 440	9 869
29 Compensation of employees	1 082	1 162	1 235	1 207	1 384	1 434
30 NET OPERATING SURPLUS (28-29)	6 084	8 054	6 651	8 169	7 056	8 435
31 Rent and other payments in cash or in kind	369	417	460	487	523	583
32 Interest	1 411	1 553	1 677	1 743	1 763	1 827
33 NET INCOME FROM AGR. ACTIVITY OF TOTAL LABOUR (28-31-32)	5 386	7 246	5 748	7 146	6 154	7 459
34 NET INCOME FROM AGR. ACTIVITY OF FAMILY LABOUR (28-29-31-32)	4 304	6 084	4 514	5 939	4 769	6 024
35.1 New plantations	29	30	22	21	4	3
35.2 Livestock capital	-47	152	216	-126	-43	-81
35.3 Machinery and other equipment	2 343	2 622	3 215	3 065	3 126	3 248
35.4 Transport equipment	255	236	255	237	247	249
35.5 Farm buildings	676	766	872	853	840	804
35.6 Other construction with the exception of soil improvements	:	:	:	:	:	:
35.7 Soil improvements	:	:	:	:	:	:
35.8 Net purchases of existing reproducible fixed capital goods	0	0	0	0	0	0
35.9 Other goods of gross fixed capital formation	0	0	0	0	0	0
35.10 VAT under-compensation	-	-	-	-	-	-
35 GROSS FIXED CAPITAL FORMATION (excluding deductible VAT)	3 257	3 806	4 581	4 049	4 174	4 222
27 Depreciation	3 660	4 070	4 373	4 548	4 640	4 869
36 NET FIXED CAPITAL FORMATION (excluding deductible VAT) (35-27)	-403	-264	207	-499	-466	-647

1981	1982	1983	1984	1985	1986 prov.		
AT 1980 PRICES AND 1980 EXCHANGE RATES						AUX PRIX ET TAUX DE CHANGE DE 1980	
MIO ECU							
21 707	23 496	22 861	23 531	22 726	23 668	PRODUCTION FINALE DE L'AGRICULTURE (14+17+18+19)	20
420	445	442	437	464	448	Semences et plants	21.1
79	84	96	99	91	85	Bétail et produits animaux	21.2
1 927	1 925	1 933	1 930	1 940	1 932	Energie; lubrifiants	21.3
1 613	1 592	1 703	1 693	1 656	1 599	Engrais et amendements	21.4
329	313	295	299	344	353	Produits de protection de culture	21.5
:	:	:	:	:	:	Produits pharmaceutiques	21.6
4 096	4 354	4 208	4 174	4 342	4 195	Aliments pour animaux	21.7
1 634	1 679	1 675	1 628	1 608	1 583	Matériel, petit outillage; entretien et réparation	21.8
1 250	1 271	1 278	1 250	1 236	1 267	Services	21.9
119	128	136	132	124	132	Autres	21.10
:	:	:	:	:	:	Sous-compensation TVA	21.11
-	-	-	-	-	-	Ajustement C.I.	21.12
11 468	11 791	11 765	11 640	11 805	11 593	CONSUMMATION INTERMEDIAIRE TOTALE	21
10 239	11 705	11 097	11 891	10 921	12 075	VALEUR AJOUTEE BRUTE AUX PRIX DU MARCHÉ (20-21)	22
						Subventions	23
						Impôts liés à la production à l'exclusion de la TVA	24
						Surcompensation TVA	25
						VALEUR AJOUTEE BRUTE AU COUT DES FACTEURS (22+23-24+25)	26
						Amortissements	27
						Equipment	27.1
						Constructions	27.2
						VALEUR AJOUTEE NETTE AU COUT DES FACTEURS (26-27)	28
						Rémunérations des salariés	29
						EXCEDENT NET D'EXPLOITATION (28-29)	30
						Fermages et autres prestations en espèces et en nature	31
						Intérêts	32
						REVENU NET DE L'ACTIVITE AGRICOLE TOTALE (28-31-32)	33
						REVENU NET DE L'ACTIVITE AGRICOLE FAMILIALE (28-29-31-32)	34
29	27	19	16	3	2	Plantations nouvelles	35.1
-41	125	174	-109	-38	-74	Capital bétail	35.2
2 191	2 195	2 484	2 266	2 242	2 199	Machines et autres biens d'équipement	35.3
246	202	206	182	186	174	Matériel de transport	35.4
642	666	717	681	662	602	Bâtiments d'exploitation	35.5
:	:	:	:	:	:	Autres ouvrages à l'exception de l'amélioration des terres	35.6
:	:	:	:	:	:	Amélioration des terres	35.7
0	0	0	0	0	0	Acquisitions nettes de biens existants reproductibles de capital fixe	35.8
0	0	0	0	0	0	Autres biens de formation brute de capital fixe	35.9
-	-	-	-	-	-	Sous-compensation TVA	35.10
3 066	3 214	3 600	3 037	3 055	2 903	FORMATION BRUTE DE CAPITAL FIXE (hors TVA déductible)	35
						Amortissements	27
						FORMATION NETTE DE CAPITAL FIXE (hors TVA déductible) (35-27)	36

## A.1.4 HELLAS

NET

	1981	1982	1983	1984	1985	1986 prov.
	AT CURRENT PRICES AND CURRENT EXCHANGE RATES			AUX PRIX ET TAUX DE CHANGE COURANTS		
	MIO ECU					
01 Cereals excluding rice	769	968	745	913	737	745
01.1 Wheat and spelt	516	649	422	522	408	449
01.2 Rye and maslin	0	1	1	1	2	2
01.3 Barley	57	77	57	90	54	51
01.4 Oats and summer cereal mixtures	3	3	3	3	3	3
01.5 Maize (grain)	194	238	263	297	271	240
01.6 Other	0	0	0	0	0	0
02 Rice	25	28	26	34	37	34
03 Pulses	50	52	50	44	44	38
04 Root crops	292	320	283	298	322	253
04.1 Potatoes	186	219	188	220	197	151
04.2 Sugarbeets	105	101	95	78	125	102
04.3 Other	0	0	0	0	0	0
05 Industrial crops	645	771	813	1 099	1 133	1 080
05.1 Oil seeds and oleaginous fruit (except olives)	3	5	19	40	43	61
05.2 Fibre plants	268	303	406	532	539	531
05.3 Tobacco	357	444	368	509	533	471
05.4 Hops	0	0	0	0	0	0
05.5 Other	17	20	19	18	17	17
06 Fresh vegetables	661	742	784	875	897	703
07 Fresh fruit	506	569	559	684	650	628
08 Citrus fruit	164	172	143	246	210	208
09 Grapes	269	290	320	323	320	276
10 Grape must and wine	159	147	157	141	151	120
11 Table olives	119	175	125	119	122	109
12 Olive oil	461	624	526	518	715	574
13 Other vegetable products	89	114	101	109	121	109
13.1 Fodder plants	28	55	42	51	53	41
13.2 Nursery plants	5	5	5	5	5	5
13.3 Flowers and ornamental plants	39	42	47	47	56	55
13.4 Seeds	6	6	5	4	6	8
13.5 Other	2	6	1	1	1	1
14 FINAL CROP OUTPUT (1to13)	4 199	4 972	4 631	5 402	5 460	4 877
15 Animals	1 359	1 522	1 418	1 476	1 446	1 313
15.1 Cattle (including calves)	336	369	310	325	302	257
15.2 Pigs	261	306	308	314	312	313
15.3 Equines	-9	-8	-8	-9	-8	-7
15.4 Sheep and goats	558	641	615	634	632	559
15.5 Poultry	186	196	167	189	184	166
15.6 Other	27	29	26	23	25	25
16 Animal products	779	940	891	951	982	862
16.1 Milk	556	673	662	661	712	657
16.2 Eggs	183	217	179	240	225	163
16.3 Wool	11	11	9	8	9	8
16.4 Other	29	39	42	41	35	34
17 FINAL ANIMAL OUTPUT (15+16)	2 138	2 461	2 310	2 427	2 428	2 175
18 Contract work	:	:	:	:	:	:
19 Adjustment	-	-	-	-	-	-
20 FINAL AGRICULTURAL OUTPUT (14+17+18+19)	6 336	7 434	6 941	7 829	7 887	7 052

1981	1982	1983	1984	1985	1986 prov.		
AT 1980 PRICES AND 1980 EXCHANGE RATES						AUX PRIX ET TAUX DE CHANGE DE 1980	
MIO ECU							
724	759	606	719	588	709	Céréales sans riz	01
486	511	350	405	319	443	Blé et épeautre	01.1
0	1	1	1	1	2	Seigle et méteil	01.2
55	64	49	75	44	49	Orge	01.3
3	3	2	2	2	2	Avoine et céréales d'été	01.4
180	181	206	237	220	212	Mais (grain)	01.5
0	0	0	0	0	0	Autres	01.6
18	18	18	20	22	25	Riz	02
45	38	39	34	30	28	Légumes secs	03
245	235	251	216	251	245	Plantes sarclées	04
161	156	173	158	159	152	Pommes de terre	04.1
84	79	78	57	92	93	Betteraves sucrières	04.2
0	0	0	0	0	0	Autres	04.3
501	483	492	605	672	798	Plantes industrielles	05
3	5	18	41	51	96	Graines et fruits oléagineux (sauf olives)	05.1
204	177	225	253	290	348	Plantes textiles	05.2
278	286	232	296	316	336	Tabac	05.3
0	0	0	0	0	0	Houblon	05.4
16	16	17	16	15	18	Autres	05.5
534	545	511	549	550	531	Légumes frais	06
562	491	524	509	510	533	Fruits frais	07
190	192	150	264	212	236	Agrumes	08
242	235	261	262	270	259	Raisins	09
145	126	147	138	117	110	Moût et vin	10
107	148	101	100	99	94	Olives de table	11
419	516	413	375	530	441	Huile d'olive	12
57	69	73	69	77	90	Autres produits végétaux	13
20	33	31	30	28	25	Plantes fourragères	13.1
5	3	3	4	4	5	Plants de pépinières	13.2
27	25	33	31	39	52	Fleurs et plantes ornementales	13.3
5	5	4	3	5	7	Semences	13.4
1	3	1	0	0	0	Autres	13.5
3 788	3 854	3 585	3 860	3 927	4 100	PRODUCTION VEGETALE FINALE (1à13)	14
1 081	1 105	1 071	1 090	1 083	1 112	Animaux	15
249	235	219	222	215	214	Bovins (y compris veaux)	15.1
222	242	233	241	237	245	Porcs	15.2
-8	-7	-6	-6	-6	-6	Equidés	15.3
450	471	473	483	487	514	Ovins et caprins	15.4
146	143	131	130	132	125	Volailles	15.5
22	22	21	20	19	19	Autres	15.6
615	612	620	616	615	607	Produits animaux	16
443	432	445	443	438	435	Lait	16.1
134	141	138	133	142	138	Oeufs	16.2
11	11	10	10	12	12	Laine	16.3
27	29	28	30	23	23	Autres	16.4
1 696	1 717	1 691	1 706	1 698	1 719	PRODUCTION ANIMALE FINALE (15+16)	17
:	:	:	:	:	:	Travaux agricoles à façon	18
-	-	-	-	-	-	Ajustement	19
5 484	5 572	5 276	5 566	5 626	5 819	PRODUCTION FINALE DE L'AGRICULTURE (14+17+18+19)	20

## A.1 PRODUCTION, ORIGIN OF INCOME AND FIXED CAPITAL FORMATION

23  
11  
87

## A.1.4 HELLAS

NET

CONTINUED/SUITE

	1981	1982	1983	1984	1985	1986 prov.
	AT CURRENT PRICES AND CURRENT EXCHANGE RATES			AUX PRIX ET TAUX DE CHANGE COURANTS		
	MIO ECU					
20 FINAL AGRICULTURAL OUTPUT (14+17+18+19)	6 336	7 434	6 941	7 829	7 887	7 052
21.1 Seeds and plants	72	76	79	82	85	71
21.2 Livestock and animal products	8	11	22	22	29	20
21.3 Energy;lubricants	366	365	388	429	467	423
21.4 Fertilizers and soil improvers	165	174	220	197	202	174
21.5 Plant protection products	:	:	:	:	:	:
21.6 Pharmaceutical products	:	:	:	:	:	:
21.7 Feedingstuffs	436	496	504	507	464	387
21.8 Material,small tools;maintenance and repair	239	269	280	302	312	297
21.9 Services	47	56	50	60	58	51
21.10 Other	80	92	91	105	105	89
21.11 VAT under-compensation	:	:	:	:	:	:
21.12 I.C. adjustment	-	-	-	-	-	-
21 TOTAL INTERMEDIATE CONSUMPTION	1 485	1 630	1 744	1 817	1 858	1 645
22 GROSS VALUE ADDED AT MARKET PRICES (20-21)	4 852	5 804	5 197	6 013	6 029	5 407
23 Subsidies	327	438	369	447	403	353
24 Taxes linked to production excluding VAT	106	129	115	134	134	152
25 VAT over-compensation	:	:	:	:	:	:
26 GROSS VALUE ADDED AT FACTOR COST (22+23-24+25)	5 073	6 113	5 450	6 326	6 298	5 608
27 Depreciation	252	285	303	332	342	325
27.1 Equipment	155	171	184	199	209	200
27.2 Construction	97	114	119	132	133	125
28 NET VALUE ADDED AT FACTOR COST (26-27)	4 821	5 827	5 148	5 995	5 956	5 283
29 Compensation of employees	99	116	113	121	156	139
30 NET OPERATING SURPLUS (28-29)	4 722	5 711	5 034	5 874	5 799	5 143
31 Rent and other payments in cash or in kind	88	128	143	168	196	174
32 Interest	178	206	240	288	339	319
33 NET INCOME FROM AGR. ACTIVITY OF TOTAL LABOUR (28-31-32)	4 555	5 493	4 765	5 538	5 421	4 791
34 NET INCOME FROM AGR. ACTIVITY OF FAMILY LABOUR (28-29-31-32)	4 456	5 377	4 652	5 417	5 264	4 651
35.1 New plantations	21	9	10	11	12	8
35.2 Livestock capital	-26	-34	-20	-22	-24	11
35.3 Machinery and other equipment	80	102	103	100	118	91
35.4 Transport equipment	264	277	252	248	299	219
35.5 Farm buildings	57	62	49	73	32	10
35.6 Other construction with the exception of soil improvements	168	177	185	261	303	189
35.7 Soil improvements	86	121	119	114	122	114
35.8 Net purchases of existing reproducible fixed capital goods	0	0	0	0	0	0
35.9 Other goods of gross fixed capital formation	17	16	14	12	16	15
35.10 VAT under-compensation	-	-	-	-	-	-
35 GROSS FIXED CAPITAL FORMATION (excluding deductible VAT)	667	730	712	797	877	655
27 Depreciation	252	285	303	332	342	325
36 NET FIXED CAPITAL FORMATION (excluding deductible VAT) (35-27)	415	445	409	465	535	330



1981	1982	1983	1984	1985	1986 prov.		
AT 1980 PRICES AND 1980 EXCHANGE RATES						AUX PRIX ET TAUX DE CHANGE DE 1980	
MIO ECU							
5 484	5 572	5 276	5 566	5 626	5 819	PRODUCTION FINALE DE L'AGRICULTURE (14+17+18+19)	20
55	55	58	53	52	47	Semences et plants	21.1
5	6	14	12	15	12	Bétail et produits animaux	21.2
319	322	334	354	381	399	Energie; lubrifiants	21.3
159	177	196	193	215	204	Engrais et amendements	21.4
:	:	:	:	:	:	Produits de protection de cultura	21.5
:	:	:	:	:	:	Produits pharmaceutiques	21.6
363	366	363	350	327	318	Aliments pour animaux	21.7
209	210	209	218	226	225	Matériel, petit outillage; entretien et réparation	21.8
40	41	37	43	41	41	Services	21.9
68	69	69	71	75	74	Autres	21.10
:	:	:	:	:	:	Sous-compensation TVA	21.11
-	-	-	-	-	-	Ajustement C.I.	21.12
1 278	1 306	1 349	1 357	1 407	1 394	CONSOMMATION INTERMEDIAIRE TOTALE	21
4 206	4 266	3 927	4 209	4 218	4 425	VALEUR AJOUTEE BRUTE AUX PRIX DU MARCHE (20-21)	22
						Subventions	23
						Impôts liés à la production à l'exclusion de la TVA	24
						Surcompensation TVA	25
						VALEUR AJOUTEE BRUTE AU COUT DES FACTEURS (22+23-24+25)	26
						Amortissements	27
						Equipement	27.1
						Constructions	27.2
						VALEUR AJOUTEE NETTE AU COUT DES FACTEURS (26-27)	28
						Rémunérations des salariés	29
						EXCEDENT NET D'EXPLOITATION (28-29)	30
						Fermages et autres prestations en espèces et en nature	31
						Intérêts	32
						REVENU NET DE L'ACTIVITE AGRICOLE TOTALE (28-31-32)	33
						REVENU NET DE L'ACTIVITE AGRICOLE FAMILIALE (28-29-31-32)	34
18	6	7	7	8	5	Plantations nouvelles	35.1
-22	-26	-16	-16	-17	9	Capital bétail	35.2
70	81	76	72	86	68	Machines et autres biens d'équipement	35.3
257	222	191	181	205	155	Matériel de transport	35.4
50	52	42	61	24	8	Bâtiments d'exploitation	35.5
140	132	127	164	194	126	Autres ouvrages à l'exception de l'amélioration des terres	35.6
72	86	82	71	76	73	Amélioration des terres	35.7
0	0	0	0	0	0	Acquisitions nettes de biens existants reproductibles de capital fixe	35.8
14	12	10	8	11	11	Autres biens de formation brute de capital fixe	35.9
-	-	-	-	-	-	Sous-compensation TVA	35.10
600	565	521	549	585	455	FORMATION BRUTE DE CAPITAL FIXE (hors TVA déductible)	35
						Amortissements	27
						FORMATION NETTE DE CAPITAL FIXE (hors TVA déductible) (35-27)	36

## A.1.5 FRANCE

NET

		1981	1982	1983	1984	1985	1986 prov.
		AT CURRENT PRICES AND CURRENT EXCHANGE RATES			AUX PRIX ET TAUX DE CHANGE COURANTS		
		MIO ECU					
01	Cereals excluding rice	6 013	7 006	6 934	8 291	7 853	7 356
01.1	Wheat and spelt	3 513	4 101	4 087	5 190	4 560	4 423
01.2	Rye and maslin	14	13	11	17	14	12
01.3	Barley	1 007	1 081	995	1 296	1 287	1 167
01.4	Oats and summer cereal mixtures	76	89	71	123	91	56
01.5	Maize (grain)	1 351	1 677	1 726	1 621	1 858	1 656
01.6	Other	52	44	43	44	43	41
02	Rice	6	10	14	14	23	24
03	Pulses	109	185	212	277	343	418
04	Root crops	1 711	1 653	1 776	1 690	1 440	1 717
04.1	Potatoes	539	571	751	624	318	606
04.2	Sugarbeets	1 172	1 083	1 024	1 066	1 122	1 111
04.3	Other	0	0	0	0	0	0
05	Industrial crops	760	1 037	1 099	1 329	1 611	1 674
05.1	Oil seeds and oleaginous fruit (except olives)	555	790	856	1 056	1 357	1 365
05.2	Fibre plants	34	58	80	105	77	129
05.3	Tobacco	136	149	128	129	131	131
05.4	Hops	5	5	4	4	5	4
05.5	Other	30	34	31	35	42	44
06	Fresh vegetables	2 161	2 211	2 434	2 596	2 763	2 581
07	Fresh fruit	1 258	1 223	1 427	1 322	1 514	1 507
08	Citrus fruit	8	9	8	7	10	9
09	Grapes	61	51	42	41	50	44
10	Grape must and wine	2 871	4 814	3 803	3 481	4 400	5 097
11	Table olives	8	9	7	6	9	8
12	Olive oil	:	:	:	:	:	:
13	Other vegetable products	1 485	1 530	1 643	1 730	1 712	1 699
13.1	Fodder plants	:	:	:	:	:	:
13.2	Nursery plants	276	284	289	292	293	309
13.3	Flowers and ornamental plants	809	835	860	898	865	780
13.4	Seeds	354	377	455	497	509	552
13.5	Other	:	:	:	:	:	:
14	FINAL CROP OUTPUT (1to13)	16 451	19 738	19 397	20 784	21 729	22 132
15	Animals	11 438	12 269	12 177	12 476	12 961	12 599
15.1	Cattle (including calves)	5 879	6 347	6 370	6 347	6 663	6 538
15.2	Pigs	2 422	2 607	2 482	2 595	2 736	2 545
15.3	Equines	99	71	99	144	145	88
15.4	Sheep and goats	729	760	772	754	743	675
15.5	Poultry	1 766	1 934	1 910	2 080	2 117	2 194
15.6	Other	543	549	544	561	557	559
16	Animal products	6 946	7 354	7 761	8 049	8 209	8 443
16.1	Milk	6 034	6 516	6 832	7 018	7 240	7 556
16.2	Eggs	848	747	828	943	882	796
16.3	Wool	22	28	30	25	25	25
16.4	Other	42	64	71	63	62	66
17	FINAL ANIMAL OUTPUT (15+16)	18 384	19 623	19 938	20 525	21 170	21 042
18	Contract work	-239	-287	-86	-150	-150	-233
19	Adjustment	-	-	-	-	-	-
20	FINAL AGRICULTURAL OUTPUT (14+17+18+19)	34 596	39 074	39 250	41 160	42 749	42 941

1981	1982	1983	1984	1985	1986 prov.		
AT 1980 PRICES AND 1980 EXCHANGE RATES						AUX PRIX ET TAUX DE CHANGE DE 1980	
MIO ECU							
5 510	6 154	5 978	7 655	7 258	6 537	Céréales sans riz	01
3 255	3 657	3 605	4 943	4 219	3 892	Blé et épeautre	01.1
14	12	10	15	11	9	Seigle et méteil	01.2
915	930	837	1 138	1 162	1 001	Orge	01.3
70	81	59	105	98	45	Avoine et céréales d'été	01.4
1 209	1 437	1 433	1 416	1 732	1 560	Mais (grain)	01.5
47	37	35	39	36	31	Autres	01.6
5	8	11	10	17	17	Riz	02
95	128	150	210	262	311	Légumes secs	03
1 660	1 507	1 232	1 357	1 389	1 218	Plantes sarclées	04
365	381	314	356	395	348	Pommes de terre	04.1
1 295	1 126	918	1 001	994	870	Betteraves sucrières	04.2
0	0	0	0	0	0	Autres	04.3
671	834	794	984	1 213	1 290	Plantes industrielles	05
476	621	609	788	1 007	1 035	Graines et fruits oléagineux (sauf olives)	05.1
33	43	42	58	66	108	Plantes textiles	05.2
125	132	112	108	107	109	Tabac	05.3
5	6	5	5	5	4	Houblon	05.4
32	32	26	25	28	34	Autres	05.5
1 914	2 069	2 018	2 074	2 027	2 152	Légumes frais	06
1 023	1 159	1 101	1 039	1 189	1 183	Fruits frais	07
8	9	7	6	8	8	Agrumes	08
67	56	44	45	53	45	Raisins	09
2 733	4 656	4 132	3 405	3 756	4 449	Moût et vin	10
4	6	3	5	2	3	Olives de table	11
:	:	:	:	:	:	Huile d'olive	12
1 374	1 401	1 418	1 417	1 339	1 350	Autres produits végétaux	13
:	:	:	:	:	:	Plantes fourragères	13.1
253	250	250	233	229	227	Plants de pépinières	13.2
754	773	760	776	703	695	Fleurs et plantes ornementales	13.3
325	345	378	374	373	379	Semences	13.4
:	:	:	:	:	:	Autres	13.5
15 062	17 988	16 887	18 209	18 514	18 564	PRODUCTION VEGETALE FINALE (1à13)	14
10 400	10 386	10 345	10 190	10 456	10 488	Animaux	15
5 298	5 237	5 276	5 132	5 349	5 367	Bovins (y compris veaux)	15.1
2 190	2 125	2 146	2 153	2 170	2 202	Porcs	15.2
66	61	81	104	104	62	Equidés	15.3
703	730	673	654	656	623	Ovins et caprins	15.4
1 630	1 735	1 690	1 671	1 709	1 787	Volailles	15.5
513	497	479	476	468	448	Autres	15.6
6 473	6 643	6 705	6 656	6 503	6 613	Produits animaux	16
5 637	5 754	5 853	5 819	5 672	5 779	Lait	16.1
777	815	771	765	763	765	Oeufs	16.2
20	20	19	19	19	19	Laine	16.3
39	55	62	52	49	50	Autres	16.4
16 874	17 029	17 050	16 846	16 959	17 101	PRODUCTION ANIMALE FINALE (15+16)	17
-217	-246	-67	-118	-107	-170	Travaux agricoles à façon	18
-	-	-	-	-	-	Ajustement	19
31 719	34 771	33 870	34 937	35 365	35 495	PRODUCTION FINALE DE L'AGRICULTURE (14+17+18+19)	20

## A.1.5 FRANCE

NET

CONTINUED/SUITE

	1981	1982	1983	1984	1985	1986 prov.
	AT CURRENT PRICES AND CURRENT EXCHANGE RATES			AUX PRIX ET TAUX DE CHANGE COURANTS		
	MIO ECU					
20 FINAL AGRICULTURAL OUTPUT (14+17+18+19)	34 596	39 074	39 250	41 160	42 749	42 941
21.1 Seeds and plants	798	911	1 101	1 239	1 144	1 117
21.2 Livestock and animal products	60	73	67	68	60	71
21.3 Energy;lubricants	1 499	1 631	1 646	1 759	1 935	1 547
21.4 Fertilizers and soil improvers	2 857	2 783	2 944	3 228	3 592	3 189
21.5 Plant protection products	1 129	1 239	1 299	1 419	1 583	1 750
21.6 Pharmaceutical products	167	175	184	196	206	214
21.7 Feedingstuffs	4 998	5 230	5 521	5 849	5 645	5 785
21.8 Material,small tools;maintenance and repair	1 678	1 760	1 749	1 837	1 918	1 969
21.9 Services	1 376	1 483	1 598	1 828	2 057	2 156
21.10 Other	206	226	232	245	265	267
21.11 VAT under-compensation	428	411	413	471	502	419
21.12 I.C. adjustment	-	-	-	-	-	-
21 TOTAL INTERMEDIATE CONSUMPTION	15 196	15 924	16 755	18 138	18 907	18 485
22 GROSS VALUE ADDED AT MARKET PRICES (20-21)	19 401	23 151	22 495	23 022	23 842	24 456
23 Subsidies	1 077	786	847	1 025	1 065	1 407
24 Taxes linked to production excluding VAT	958	1 033	1 112	1 269	1 390	1 548
25 VAT over-compensation	:	:	:	:	:	:
26 GROSS VALUE ADDED AT FACTOR COST (22+23-24+25)	19 519	22 904	22 230	22 777	23 516	24 315
27 Depreciation	2 988	3 361	3 494	3 880	4 316	4 402
27.1 Equipment	:	:	:	:	:	:
27.2 Construction	:	:	:	:	:	:
28 NET VALUE ADDED AT FACTOR COST (26-27)	16 531	19 543	18 736	18 898	19 201	19 913
29 Compensation of employees	2 713	2 886	3 043	3 197	3 376	3 394
30 NET OPERATING SURPLUS (28-29)	13 818	16 657	15 693	15 700	15 824	16 519
31 Rent and other payments in cash or in kind	1 285	1 327	1 350	1 347	1 387	1 389
32 Interest	1 241	1 319	1 604	1 789	1 990	2 016
33 NET INCOME FROM AGR. ACTIVITY OF TOTAL LABOUR (28-31-32)	14 005	16 897	15 783	15 762	15 824	16 508
34 NET INCOME FROM AGR. ACTIVITY OF FAMILY LABOUR (28-29-31-32)	11 292	14 011	12 740	12 564	12 448	13 114
35.1 New plantations	-239	-287	-86	-150	-150	-233
35.2 Livestock capital	-15	60	59	-178	-94	-96
35.3 Machinery and other equipment	2 455	2 763	2 689	2 743	2 690	2 461
35.4 Transport equipment	156	170	172	176	171	189
35.5 Farm buildings	664	664	666	676	726	800
35.6 Other construction with the exception of soil improvements	0	0	0	0	0	0
35.7 Soil improvements	205	213	208	217	233	234
35.8 Net purchases of existing reproducible fixed capital goods	0	0	0	0	0	0
35.9 Other goods of gross fixed capital formation	0	0	0	0	0	0
35.10 VAT under-compensation	176	193	167	176	170	167
35 GROSS FIXED CAPITAL FORMATION (excluding deductible VAT)	3 402	3 776	3 874	3 659	3 745	3 522
27 Depreciation	2 988	3 361	3 494	3 880	4 316	4 402
36 NET FIXED CAPITAL FORMATION (excluding deductible VAT) (35-27)	413	415	380	-221	-571	-880

1981	1982	1983	1984	1985	1986 prov.		
AT 1980 PRICES AND 1980 EXCHANGE RATES						AUX PRIX ET TAUX DE CHANGE DE 1980	
MIO ECU							
31 719	34 771	33 870	34 937	35 365	35 495	PRODUCTION FINALE DE L'AGRICULTURE (14+17+18+19)	20
743	799	833	872	876	811	Semences et plants	21.1
53	56	55	54	45	54	Bétail et produits animaux	21.2
1 255	1 254	1 234	1 243	1 249	1 262	Energie; lubrifiants	21.3
2 660	2 535	2 662	2 759	2 753	2 640	Engrais et amendements	21.4
1 045	1 107	1 119	1 183	1 244	1 330	Produits de protection de culture	21.5
152	155	159	160	161	164	Produits pharmaceutiques	21.6
4 530	4 584	4 566	4 547	4 561	4 830	Aliments pour animaux	21.7
1 511	1 516	1 447	1 421	1 411	1 417	Matériel, petit outillage; entretien et réparation	21.8
1 264	1 294	1 280	1 346	1 399	1 422	Services	21.9
187	199	200	200	200	199	Autres	21.10
388	393	389	390	391	394	Sous-compensation TVA	21.11
-	-	-	-	-	-	Ajustement C.I.	21.12
13 788	13 891	13 943	14 166	14 290	14 523	CONSOMMATION INTERMEDIAIRE TOTALE	21
17 930	20 880	19 927	20 771	21 075	20 972	VALEUR AJOUTEE BRUTE AUX PRIX DU MARCHE (20-21)	22
						Subventions	23
						Impôts liés à la production à l'exclusion de la TVA	24
						Surcompensation TVA	25
						VALEUR AJOUTEE BRUTE AU COUT DES FACTEURS (22+23-24+25)	26
						Amortissements	27
						Equipement	27.1
						Constructions	27.2
						VALEUR AJOUTEE NETTE AU COUT DES FACTEURS (26-27)	28
						Rémunérations des salariés	29
						EXCEDENT NET D'EXPLOITATION (28-29)	30
						Fermages et autres prestations en espèces et en nature	31
						Intérêts	32
						REVENU NET DE L'ACTIVITE AGRICOLE TOTALE (28-31-32)	33
						REVENU NET DE L'ACTIVITE AGRICOLE FAMILIALE (28-29-31-32)	34
-217	-246	-67	-118	-107	-185	Plantations nouvelles	35.1
-13	47	44	-205	-108	-109	Capital bétail	35.2
2 212	2 354	2 198	2 148	1 993	1 738	Machines et autres biens d'équipement	35.3
145	150	146	142	129	134	Matériel de transport	35.4
625	600	593	574	589	629	Bâtiments d'exploitation	35.5
0	0	0	0	0	0	Autres ouvrages à l'exception de l'amélioration des terres	35.6
191	199	192	196	196	196	Amélioration des terres	35.7
0	0	0	0	0	0	Acquisitions nettes de biens existants reproductibles de capital fixe	35.8
166	173	164	161	152	142	Autres biens de formation brute de capital fixe	35.9
						Sous-compensation TVA	35.10
3 109	3 276	3 270	2 897	2 843	2 545	FORMATION BRUTE DE CAPITAL FIXE (hors TVA déductible)	35
						Amortissements	27
						FORMATION NETTE DE CAPITAL FIXE (hors TVA déductible) (35-27)	36

## A.1 PRODUCTION, ORIGIN OF INCOME AND FIXED CAPITAL FORMATION

23  
11  
87

## A.1.6 IRELAND

NET

	1981	1982	1983	1984	1985	1986 prov.
	AT CURRENT PRICES AND CURRENT EXCHANGE RATES			AUX PRIX ET TAUX DE CHANGE COURANTS		
	MIO ECU					
01 Cereals excluding rice	210	241	240	286	187	170
01.1 Wheat and spelt	38	55	64	96	58	49
01.2 Rye and maslin	0	0	0	0	0	0
01.3 Barley	166	181	170	180	125	116
01.4 Oats and summer cereal mixtures	6	6	6	9	4	5
01.5 Maize (grain)	-	-	-	-	-	-
01.6 Other	0	0	0	0	0	0
02 Rice	-	-	-	-	-	-
03 Pulses	0	0	0	1	0	0
04 Root crops	122	153	144	173	111	123
04.1 Potatoes	67	76	73	96	50	61
04.2 Sugarbeets	55	77	71	76	61	63
04.3 Other	0	0	0	0	0	0
05 Industrial crops	1	2	4	6	6	2
05.1 Oil seeds and oleaginous fruit (except olives)	0	0	0	0	0	0
05.2 Fibre plants	:	:	:	:	:	:
05.3 Tobacco	-	-	-	-	-	-
05.4 Hops	:	:	:	:	:	:
05.5 Other	:	:	:	:	:	:
06 Fresh vegetables	68	70	76	79	83	79
07 Fresh fruit	8	10	10	12	10	8
08 Citrus fruit	-	-	-	-	-	-
09 Grapes	-	-	-	-	-	-
10 Grape must and wine	-	-	-	-	-	-
11 Table olives	-	-	-	-	-	-
12 Olive oil	-	-	-	-	-	-
13 Other vegetable products	35	53	58	58	54	61
13.1 Fodder plants	:	:	:	:	:	:
13.2 Nursery plants	:	:	:	:	:	:
13.3 Flowers and ornamental plants	:	:	:	:	:	:
13.4 Seeds	0	0	0	0	0	0
13.5 Other	:	:	:	:	:	:
14 FINAL CROP OUTPUT (1to13)	445	530	532	614	451	444
15 Animals	1 493	1 672	1 803	1 972	1 964	1 892
15.1 Cattle (including calves)	1 039	1 161	1 274	1 434	1 442	1 399
15.2 Pigs	216	243	242	225	212	196
15.3 Equines	47	58	78	95	75	60
15.4 Sheep and goats	111	113	118	121	135	130
15.5 Poultry	79	97	92	97	100	107
15.6 Other	0	0	0	0	0	0
16 Animal products	937	1 104	1 238	1 321	1 400	1 341
16.1 Milk	888	1 060	1 193	1 256	1 350	1 301
16.2 Eggs	42	36	36	44	39	32
16.3 Wool	7	7	8	10	10	7
16.4 Other	1	1	1	1	0	0
17 FINAL ANIMAL OUTPUT (15+16)	2 430	2 776	3 041	3 293	3 364	3 232
18 Contract work	:	:	:	:	:	:
19 Adjustment	-	-	-	-	-	-
20 FINAL AGRICULTURAL OUTPUT (14+17+18+19)	2 875	3 306	3 574	3 907	3 815	3 677

1981	1982	1983	1984	1985	1986 prov.		
AT 1980 PRICES AND 1980 EXCHANGE RATES						AUX PRIX ET TAUX DE CHANGE DE 1980	
MIO ECU							
200	215	186	249	175	153	Céréales sans riz	01
35	48	53	88	55	46	Blé et épeautre	01.1
0	0	0	0	0	0	Seigle et méteil	01.2
159	161	128	153	115	102	Orge	01.3
6	6	5	8	5	4	Avoine et céréales d'été	01.4
-	-	-	-	-	-	Mais (grain)	01.5
0	0	0	0	0	0	Autres	01.6
-	-	-	-	-	-	Riz	02
0	0	0	0	0	0	Légumes secs	03
97	112	108	115	99	89	Plantes sarclées	04
46	46	49	48	49	37	Pommes de terre	04.1
52	66	59	67	51	52	Batteraves sucrières	04.2
0	0	0	0	0	0	Autres	04.3
1	2	3	5	5	2	Plantes industrielles	05
0	0	0	0	0	0	Graines et fruits oléagineux (sauf olives)	05.1
:	:	:	:	:	:	Plantes textiles	05.2
-	-	-	-	-	-	Tabac	05.3
:	:	:	:	:	:	Houblon	05.4
:	:	:	:	:	:	Autres	05.5
59	64	64	68	69	69	Légumes frais	06
7	7	6	9	7	6	Fruits frais	07
-	-	-	-	-	-	Agrumes	08
-	-	-	-	-	-	Raisins	09
-	-	-	-	-	-	Moût et vin	10
-	-	-	-	-	-	Olives de table	11
-	-	-	-	-	-	Huile d'olive	12
34	36	37	36	31	33	Autres produits végétaux	13
:	:	:	:	:	:	Plantes fourragères	13.1
:	:	:	:	:	:	Plants de pépinières	13.2
:	:	:	:	:	:	Fleurs et plantes ornementales	13.3
0	0	0	0	0	0	Semences	13.4
:	:	:	:	:	:	Autres	13.5
397	436	405	484	386	353	PRODUCTION VEGETALE FINALE (1à13)	14
1 287	1 334	1 383	1 491	1 528	1 539	Animaux	15
896	926	965	1 076	1 102	1 103	Bovins (y compris veaux)	15.1
188	195	198	188	177	185	Porcs	15.2
39	40	42	47	46	43	Equidés	15.3
91	88	92	96	113	108	Ovins et caprins	15.4
72	84	86	84	90	100	Volailles	15.5
0	0	0	0	0	0	Autres	15.6
840	912	983	1 030	1 043	1 004	Produits animaux	16
798	871	940	986	999	960	Lait	16.1
36	34	36	37	37	37	Oeufs	16.2
6	6	7	7	7	8	Laine	16.3
0	0	1	1	0	0	Autres	16.4
2 127	2 246	2 366	2 521	2 571	2 543	PRODUCTION ANIMALE FINALE (15+16)	17
:	:	:	:	:	:	Travaux agricoles à façon	18
-	-	-	-	-	-	Ajustement	19
2 524	2 682	2 771	3 005	2 957	2 896	PRODUCTION FINALE DE L'AGRICULTURE (14+17+18+19)	20

## A.1 PRODUCTION, ORIGIN OF INCOME AND FIXED CAPITAL FORMATION

23  
11  
87

## A.1.6 IRELAND

NET

CONTINUED/SUITE

	1981	1982	1983	1984	1985	1986 prov.
	AT CURRENT PRICES AND CURRENT EXCHANGE RATES			AUX PRIX ET TAUX DE CHANGE COURANTS		
	MIO ECU					
20 FINAL AGRICULTURAL OUTPUT (14+17+18+19)	2 875	3 306	3 574	3 907	3 815	3 677
21.1 Seeds and plants	45	49	45	57	57	52
21.2 Livestock and animal products	15	12	6	8	7	5
21.3 Energy;lubricants	167	189	203	204	218	181
21.4 Fertilizers and soil improvers	281	310	329	364	405	353
21.5 Plant protection products	34	35	34	39	40	36
21.6 Pharmaceutical products	33	38	43	46	56	57
21.7 Feedingstuffs	551	592	684	679	670	758
21.8 Material,small tools;maintenance and repair	89	103	108	114	125	125
21.9 Services	54	61	69	78	91	94
21.10 Other	60	77	78	95	104	95
21.11 VAT under-compensation	:	:	:	:	:	:
21.12 I.C. adjustment	-	-	-	-	-	-
21 TOTAL INTERMEDIATE CONSUMPTION	1 330	1 467	1 598	1 684	1 774	1 757
22 GROSS VALUE ADDED AT MARKET PRICES (20-21)	1 545	1 840	1 976	2 223	2 041	1 920
23 Subsidies	100	119	136	209	253	236
24 Taxes linked to production excluding VAT	73	56	32	60	57	60
25 VAT over-compensation	:	:	:	:	:	:
26 GROSS VALUE ADDED AT FACTOR COST (22+23-24+25)	1 572	1 903	2 080	2 372	2 237	2 096
27 Depreciation	307	346	359	373	391	390
27.1 Equipment	233	262	267	278	295	295
27.2 Construction	74	84	92	95	96	96
28 NET VALUE ADDED AT FACTOR COST (26-27)	1 265	1 557	1 721	1 998	1 845	1 706
29 Compensation of employees	119	125	133	139	157	161
30 NET OPERATING SURPLUS (28-29)	1 145	1 432	1 588	1 859	1 688	1 545
31 Rent and other payments in cash or in kind	8	9	9	9	9	8
32 Interest	311	371	329	304	291	271
33 NET INCOME FROM AGR. ACTIVITY OF TOTAL LABOUR (28-31-32)	945	1 177	1 384	1 685	1 546	1 426
34 NET INCOME FROM AGR. ACTIVITY OF FAMILY LABOUR (28-29-31-32)	826	1 052	1 251	1 546	1 389	1 265
35.1 New plantations	0	0	0	0	0	0
35.2 Livestock capital	26	24	6	8	4	-49
35.3 Machinery and other equipment	124	115	111	120	135	121
35.4 Transport equipment	65	57	50	60	64	71
35.5 Farm buildings	168	139	85	49	49	34
35.6 Other construction with the exception of soil improvements	0	0	0	0	0	0
35.7 Soil improvements	62	72	63	79	48	41
35.8 Net purchases of existing reproducible fixed capital goods	0	0	0	0	0	0
35.9 Other goods of gross fixed capital formation	57	57	64	68	72	71
35.10 VAT under-compensation	-	-	-	-	-	-
35 GROSS FIXED CAPITAL FORMATION (excluding deductible VAT)	501	463	381	383	373	289
27 Depreciation	307	346	359	373	391	390
36 NET FIXED CAPITAL FORMATION (excluding deductible VAT) (35-27)	194	117	22	10	-18	-102



1981	1982	1983	1984	1985	1986 prov.		
AT 1980 PRICES AND 1980 EXCHANGE RATES						AUX PRIX ET TAUX DE CHANGE DE 1980	
MIO ECU							
2 524	2 682	2 771	3 005	2 957	2 896	PRODUCTION FINALE DE L'AGRICULTURE (14+17+18+19)	20
44	46	44	48	49	44	Semences et plants	21.1
13	10	5	6	5	5	Bétail et produits animaux	21.2
127	124	124	120	122	126	Energie; lubrifiants	21.3
255	256	276	293	285	269	Engrais et amendements	21.4
30	29	28	31	30	28	Produits de protection de culture	21.5
27	26	29	29	33	33	Produits pharmaceutiques	21.6
511	510	559	526	547	658	Aliments pour animaux	21.7
78	81	81	83	83	83	Matériel, petit outillage; entretien et réparation	21.8
53	55	57	57	57	56	Services	21.9
47	46	46	50	49	47	Autres	21.10
:	:	:	:	:	:	Sous-compensation TVA	21.11
-	-	-	-	-	-	Ajustement C.I.	21.12
1 188	1 182	1 248	1 243	1 260	1 348	CONSOMMATION INTERMEDIAIRE TOTALE	21
1 337	1 499	1 523	1 762	1 697	1 548	VALEUR AJOUTEE BRUTE AUX PRIX DU MARCHÉ (20-21)	22
						Subventions	23
						Impôts liés à la production à l'exclusion de la TVA	24
						Surcompensation TVA	25
						VALEUR AJOUTEE BRUTE AU COUT DES FACTEURS (22+23-24+25)	26
						Amortissements	27
						Equipement	27.1
						Constructions	27.2
						VALEUR AJOUTEE NETTE AU COUT DES FACTEURS (26-27)	28
						Rémunérations des salariés	29
						EXCEDENT NET D'EXPLOITATION (28-29)	30
						Fermages et autres prestations en espèces et en nature	31
						Intérêts	32
						REVENU NET DE L'ACTIVITE AGRICOLE TOTALE (28-31-32)	33
						REVENU NET DE L'ACTIVITE AGRICOLE FAMILIALE (28-29-31-32)	34
0	0	0	0	0	0	Plantations nouvelles	35.1
22	18	5	6	4	-37	Capital bétail	35.2
113	93	87	87	92	81	Machines et autres biens d'équipement	35.3
60	46	39	43	43	46	Matériel de transport	35.4
150	112	68	37	35	24	Bâtiments d'exploitation	35.5
0	0	0	0	0	0	Autres ouvrages à l'exception de l'amélioration des terres	35.6
55	58	50	59	34	28	Amélioration des terres	35.7
0	0	0	0	0	0	Acquisitions nettes de biens existants reproductibles de capital fixe	35.8
52	48	53	52	53	53	Autres biens de formation brute de capital fixe	35.9
-	-	-	-	-	-	Sous-compensation TVA	35.10
452	374	301	284	261	195	FORMATION BRUTE DE CAPITAL FIXE (hors TVA déductible)	35
						Amortissements	27
						FORMATION NETTE DE CAPITAL FIXE (hors TVA déductible) (35-27)	36

## A.1.7 ITALIA

NET

		1981	1982	1983	1984	1985	1986 prov.
		AT CURRENT PRICES AND CURRENT EXCHANGE RATES			AUX PRIX ET TAUX DE CHANGE COURANTS		
		MIO ECU					
01	Cereals excluding rice	2 634	2 729	2 939	3 769	3 235	3 646
01.1	Wheat and spelt	1 876	1 982	2 056	2 548	1 968	2 309
01.2	Rye and maslin	2	3	4	3	2	3
01.3	Barley	45	54	73	158	145	167
01.4	Oats and summer cereal mixtures	9	8	12	32	27	32
01.5	Maize (grain)	686	666	774	1 003	1 077	1 117
01.6	Other	16	17	20	25	16	19
02	Rice	324	411	409	435	472	392
03	Pulses	73	80	84	99	107	118
04	Root crops	1 135	922	956	1 227	1 046	1 200
04.1	Potatoes	397	497	473	714	512	452
04.2	Sugarbeets	732	421	478	506	529	743
04.3	Other	5	5	5	6	5	4
05	Industrial crops	284	389	469	542	631	983
05.1	Oil seeds and oleaginous fruit (except olives)	38	58	105	150	286	644
05.2	Fibre plants	0	0	0	0	0	0
05.3	Tobacco	241	325	358	384	338	332
05.4	Hops	0	0	0	0	0	0
05.5	Other	5	6	7	7	7	7
06	Fresh vegetables	3 868	4 082	4 706	5 017	4 759	4 667
07	Fresh fruit	2 045	2 333	2 321	2 499	2 397	2 549
08	Citrus fruit	1 043	942	1 410	949	1 331	1 306
09	Grapes	232	292	403	335	353	488
10	Grape must and wine	1 721	2 183	2 719	2 202	2 206	2 744
11	Table olives	41	47	60	39	80	64
12	Olive oil	1 180	881	1 980	816	1 712	953
13	Other vegetable products	1 217	1 354	1 514	1 873	1 750	1 853
13.1	Fodder plants	73	74	115	116	103	107
13.2	Nursery plants	252	276	287	251	176	278
13.3	Flowers and ornamental plants	808	919	1 021	1 427	1 376	1 375
13.4	Seeds	:	:	:	:	:	:
13.5	Other	:	:	:	:	:	:
14	FINAL CROP OUTPUT (1to13)	15 796	16 644	19 970	19 802	20 078	20 962
15	Animals	7 374	8 082	8 608	8 922	8 902	8 749
15.1	Cattle (including calves)	3 055	3 337	3 542	3 631	3 558	3 496
15.2	Hogs	1 747	2 028	2 021	2 149	2 205	2 187
15.3	Equines	49	47	45	52	52	63
15.4	Sheep and goats	227	256	274	294	263	269
15.5	Poultry	1 680	1 766	2 005	2 056	2 072	1 953
15.6	Other	617	647	721	740	752	781
16	Animal products	3 544	4 016	4 598	4 735	4 748	4 862
16.1	Milk	2 817	3 279	3 789	3 828	3 886	4 033
16.2	Eggs	705	711	780	876	829	794
16.3	Wool	13	14	17	16	17	17
16.4	Other	9	11	13	15	15	19
17	FINAL ANIMAL OUTPUT (15+16)	10 918	12 098	13 206	13 657	13 650	13 612
18	Contract work	:	:	:	:	:	:
19	Adjustment	115	148	165	180	235	246
20	FINAL AGRICULTURAL OUTPUT (14+17+18+19)	26 828	28 891	33 342	33 639	33 964	34 819

1981	1982	1983	1984	1985	1986 prov.		
AT 1980 PRICES AND 1980 EXCHANGE RATES						AUX PRIX ET TAUX DE CHANGE DE 1980	
MIO ECU							
2 481	2 410	2 396	2 958	2 733	2 953	Céréales sans riz	01
1 770	1 772	1 726	2 085	1 707	1 876	Blé et épeautre	01.1
2	2	3	2	2	2	Seigle et mêteil	01.2
40	46	59	122	125	141	Orge	01.3
8	6	6	14	20	25	Avoine et céréales d'été	01.4
646	569	586	716	862	894	Mais (grain)	01.5
15	15	15	18	16	15	Autres	01.6
252	285	294	285	321	308	Riz	02
64	59	59	70	73	77	Légumes secs	03
1 286	922	852	928	822	1 122	Plantes sarclées	04
411	360	353	364	352	380	Pommes de terre	04.1
870	558	495	561	467	738	Betteraves sucrières	04.2
5	4	4	4	3	3	Autres	04.3
288	318	357	374	491	691	Plantes industrielles	05
30	33	49	59	156	377	Graines et fruits oléagineux (sauf olives)	05.1
0	0	0	0	0	0	Plantes textiles	05.2
253	280	303	310	329	308	Tabac	05.3
0	0	0	0	0	0	Houblon	05.4
4	5	5	5	6	6	Autres	05.5
3 377	3 385	3 544	3 543	3 458	3 349	Légumes frais	06
2 057	2 151	2 077	2 012	1 913	1 965	Fruits frais	07
848	713	1 033	766	960	1 002	Agrumes	08
222	233	285	203	221	277	Raisins	09
1 828	1 904	2 175	1 835	1 659	1 924	Moût et vin	10
34	34	43	28	50	39	Olives de table	11
1 142	809	1 550	646	1 206	676	Huile d'olive	12
1 078	1 169	1 190	1 408	1 275	1 346	Autres produits végétaux	13
77	74	97	94	87	88	Plantes fourragères	13.1
224	222	208	207	137	213	Plants de pépinières	13.2
691	796	804	1 035	974	969	Fleurs et plantes ornementales	13.3
:	:	:	:	:	:	Semences	13.4
:	:	:	:	:	:	Autres	13.5
14 955	14 390	15 856	15 057	15 182	15 728	PRODUCTION VEGETALE FINALE (1à13)	14
6 582	6 631	6 740	6 758	6 685	6 583	Animaux	15
2 726	2 712	2 786	2 766	2 743	2 670	Bovins (y compris veaux)	15.1
1 618	1 642	1 671	1 728	1 715	1 655	Porcs	15.2
44	36	37	41	41	45	Equidés	15.3
212	207	199	203	193	192	Ovins et caprins	15.4
1 422	1 467	1 471	1 437	1 402	1 422	Volailles	15.5
560	568	577	583	592	599	Autres	15.6
3 432	3 462	3 498	3 498	3 532	3 489	Produits animaux	16
2 709	2 747	2 786	2 800	2 826	2 808	Lait	16.1
701	693	689	673	681	653	Oeufs	16.2
13	13	13	13	13	14	Laine	16.3
9	10	11	12	12	14	Autres	16.4
10 014	10 093	10 238	10 255	10 217	10 072	PRODUCTION ANIMALE FINALE (15+16)	17
:	:	:	:	:	:	Travaux agricoles à façon	18
104	102	108	105	105	107	Ajustement	19
25 073	24 585	26 203	25 417	25 504	25 906	PRODUCTION FINALE DE L'AGRICULTURE (14+17+18+19)	20

## A.1 PRODUCTION, ORIGIN OF INCOME AND FIXED CAPITAL FORMATION

23  
11  
87

## A.1.7 ITALIA

NET

CONTINUED/SUITE

	1981	1982	1983	1984	1985	1986 prov.
	AT CURRENT PRICES AND CURRENT EXCHANGE RATES			AUX PRIX ET TAUX DE CHANGE COURANTS		
	MIO ECU					
20 FINAL AGRICULTURAL OUTPUT (14+17+18+19)	26 828	28 891	33 342	33 639	33 964	34 819
21.1 Seeds and plants	329	353	408	448	492	510
21.2 Livestock and animal products	:	:	:	:	:	:
21.3 Energy;lubricants	852	989	1 102	1 196	1 178	924
21.4 Fertilizers and soil improvers	839	1 013	1 051	1 157	1 247	1 174
21.5 Plant protection products	365	357	383	473	508	495
21.6 Pharmaceutical products	14	17	18	20	20	20
21.7 Feedingstuffs	4 808	5 111	5 691	5 966	5 560	5 586
21.8 Material,small tools;maintenance and repair	:	:	:	:	:	:
21.9 Services	506	542	622	654	672	704
21.10 Other	292	305	353	345	351	349
21.11 VAT under-compensation	:	:	:	:	:	:
21.12 I.C. adjustment	-	-	-	-	-	-
21 TOTAL INTERMEDIATE CONSUMPTION	8 005	8 685	9 628	10 258	10 028	9 763
22 GROSS VALUE ADDED AT MARKET PRICES (20-21)	18 823	20 206	23 714	23 381	23 935	25 056
23 Subsidies	1 351	1 445	2 080	2 280	2 164	1 950
24 Taxes linked to production excluding VAT	115	148	165	180	235	246
25 VAT over-compensation	:	:	:	:	:	:
26 GROSS VALUE ADDED AT FACTOR COST (22+23-24+25)	20 060	21 503	25 629	25 481	25 863	26 760
27 Depreciation	6 370	6 901	7 966	8 468	8 257	8 385
27.1 Equipment	:	:	:	:	:	:
27.2 Construction	:	:	:	:	:	:
28 NET VALUE ADDED AT FACTOR COST (26-27)	13 690	14 601	17 662	17 013	17 606	18 375
29 Compensation of employees	5 235	5 526	6 487	6 637	7 133	7 335
30 NET OPERATING SURPLUS (28-29)	8 455	9 075	11 175	10 376	10 473	11 040
31 Rent and other payments in cash or in kind	278	255	247	253	261	266
32 Interest	1 476	1 736	2 022	2 175	2 311	2 449
33 NET INCOME FROM AGR. ACTIVITY OF TOTAL LABOUR (28-31-32)	11 937	12 611	15 393	14 584	15 034	15 660
34 NET INCOME FROM AGR. ACTIVITY OF FAMILY LABOUR (28-29-31-32)	6 702	7 084	8 906	7 948	7 901	8 325
35.1 New plantations	16	19	17	28	22	18
35.2 Livestock capital	21	30	34	18	-8	-96
35.3 Machinery and other equipment	3 847	3 989	3 859	4 350	4 745	4 867
35.4 Transport equipment	138	137	127	139	152	154
35.5 Farm buildings	1 963	2 408	3 445	3 573	3 195	3 343
35.6 Other construction with the exception of soil improvements	884	755	1 072	1 028	760	692
35.7 Soil improvements	667	753	693	649	664	687
35.8 Net purchases of existing reproducible fixed capital goods	0	0	0	0	0	0
35.9 Other goods of gross fixed capital formation	0	0	0	0	0	0
35.10 VAT under-compensation	-	-	-	-	-	-
35 GROSS FIXED CAPITAL FORMATION (excluding deductible VAT)	7 535	8 091	9 247	9 784	9 530	9 666
27 Depreciation	6 370	6 901	7 966	8 468	8 257	8 385
36 NET FIXED CAPITAL FORMATION (excluding deductible VAT) (35-27)	1 165	1 190	1 281	1 317	1 273	1 281

1981	1982	1983	1984	1985	1986 prov.		
AT 1980 PRICES AND 1980 EXCHANGE RATES						AUX PRIX ET TAUX DE CHANGE DE 1980	
MIO ECU							
25 073	24 585	26 203	25 417	25 504	25 906	PRODUCTION FINALE DE L'AGRICULTURE (14+17+18+19)	20
298	307	321	326	358	369	Semences et plants	21.1
:	:	:	:	:	:	Bétail et produits animaux	21.2
686	690	716	736	745	773	Energie;lubrifiants	21.3
752	744	696	758	772	769	Engrais et amendements	21.4
347	328	355	406	406	377	Produits de protection de culture	21.5
14	14	14	14	14	14	Produits pharmaceutiques	21.6
4 119	4 155	4 224	4 134	4 108	4 200	Aliments pour animaux	21.7
:	:	:	:	:	:	Matériel,petit outillage;entretien et réparation	21.8
467	457	473	461	463	470	Services	21.9
271	269	281	261	265	266	Autres	21.10
:	:	:	:	:	:	Sous-compensation TVA	21.11
-	-	-	-	-	-	Ajustement C.I.	21.12
6 953	6 964	7 080	7 095	7 131	7 238	CONSOMMATION INTERMEDIAIRE TOTALE	21
18 120	17 621	19 122	18 322	18 372	18 668	VALEUR AJOUTEE BRUTE AUX PRIX DU MARCHE (20-21)	22
						Subventions	23
						Impôts liés à la production à l'exclusion de la TVA	24
						Surcompensation TVA	25
						VALEUR AJOUTEE BRUTE AU COUT DES FACTEURS (22+23-24+25)	26
						Amortissements	27
						Equipment	27.1
						Constructions	27.2
						VALEUR AJOUTEE NETTE AU COUT DES FACTEURS (26-27)	28
						Rémunérations des salariés	29
						EXCEDENT NET D'EXPLOITATION (28-29)	30
						Fermages et autres prestations en espèces et en nature	31
						Intérêts	32
						REVENU NET DE L'ACTIVITE AGRICOLE TOTALE (28-31-32)	33
						REVENU NET DE L'ACTIVITE AGRICOLE FAMILIALE (28-29-31-32)	34
13	14	12	18	14	11	Plantations nouvelles	35.1
15	24	24	-1	-10	-72	Capital bétail	35.2
3 477	3 306	2 964	3 133	3 236	3 200	Machines et autres biens d'équipement	35.3
126	114	93	98	99	96	Matériel de transport	35.4
1 683	1 859	2 425	2 305	2 013	2 043	Bâtiments d'exploitation	35.5
755	582	747	695	476	425	Autres ouvrages à l'exception de l'amélioration des terres	35.6
573	581	489	428	419	419	Amélioration des terres	35.7
0	0	0	0	0	0	Acquisitions nettes de biens existants reproductibles de capital fixe	35.8
0	0	0	0	0	0	Autres biens de formation brute de capital fixe	35.9
-	-	-	-	-	-	Sous-compensation TVA	35.10
6 643	6 481	6 754	6 676	6 247	6 121	FORMATION BRUTE DE CAPITAL FIXE (hors TVA déductible)	35
						Amortissements	27
						FORMATION NETTE DE CAPITAL FIXE (hors TVA déductible) (35-27)	36

## A.1.8 LUXEMBOURG

NET

		1981	1982	1983	1984	1985	1986 prov.
		AT CURRENT PRICES AND CURRENT EXCHANGE RATES			AUX PRIX ET TAUX DE CHANGE COURANTS		
		MIO ECU					
01	Cereals excluding rice	7,3	9,5	4,5	10,2	9,7	8,4
01.1	Wheat and spelt	2,7	3,3	2,1	5,1	3,5	3,6
01.2	Rye and maslin	0,4	0,4	0,3	0,6	0,3	0,2
01.3	Barley	3,3	4,5	1,8	3,7	4,5	4,1
01.4	Oats and summer cereal mixtures	1,0	1,3	0,3	0,9	1,4	0,5
01.5	Maize (grain)	0,0	0,0	0,0	0,0	0,0	0,0
01.6	Other	0,0	0,0	0,0	0,0	0,0	0,0
02	Rice	-	-	-	-	-	-
03	Pulses	0,0	0,0	0,0	0,0	0,0	0,0
04	Root crops	2,6	2,9	2,6	2,4	2,0	2,0
04.1	Potatoes	2,6	2,9	2,6	2,4	2,0	2,0
04.2	Sugarbeets	0,0	0,0	0,0	0,0	0,0	0,0
04.3	Other	0,0	0,0	0,0	0,0	0,0	0,0
05	Industrial crops	0,2	0,4	0,5	0,8	0,4	0,7
05.1	Oil seeds and oleaginous fruit (except olives)	0,2	0,4	0,5	0,8	0,4	0,7
05.2	Fibre plants	0,0	0,0	0,0	0,0	0,0	0,0
05.3	Tobacco	-	-	-	-	-	-
05.4	Hops	0,0	0,0	0,0	0,0	0,0	0,0
05.5	Other	0,0	0,0	0,0	0,0	0,0	0,0
06	Fresh vegetables	1,8	1,7	1,8	2,0	2,0	2,0
07	Fresh fruit	1,9	1,7	1,2	2,0	2,3	3,2
08	Citrus fruit	-	-	-	-	-	-
09	Grapes	:	:	:	:	:	:
10	Grape must and wine	10,2	24,7	15,3	10,8	10,0	14,6
11	Table olives	-	-	-	-	-	-
12	Olive oil	-	-	-	-	-	-
13	Other vegetable products	0,5	0,4	0,4	0,8	0,5	0,5
13.1	Fodder plants	:	:	:	:	:	:
13.2	Nursery plants	:	:	:	:	:	:
13.3	Flowers and ornamental plants	:	:	:	:	:	:
13.4	Seeds	:	:	:	:	:	:
13.5	Other	:	:	:	:	:	:
14	FINAL CROP OUTPUT (1to13)	24,6	41,3	26,3	29,0	27,0	31,3
15	Animals	51,8	53,8	59,1	56,0	59,8	58,8
15.1	Cattle (including calves)	39,1	40,5	45,2	41,5	45,1	44,8
15.2	Pigs	12,5	13,1	13,8	14,5	14,6	14,0
15.3	Equines	0,0	0,0	0,0	0,0	0,0	0,0
15.4	Sheep and goats	0,0	0,0	0,0	0,0	0,0	0,0
15.5	Poultry	0,2	0,2	0,2	0,1	0,1	0,1
15.6	Other	0,0	0,0	0,0	0,0	0,0	0,0
16	Animal products	55,2	59,4	67,7	72,9	77,0	81,9
16.1	Milk	52,7	57,3	65,9	71,2	75,4	80,3
16.2	Eggs	2,4	2,1	1,8	1,6	1,6	1,6
16.3	Wool	0,0	0,0	0,0	0,0	0,0	0,0
16.4	Other	0,0	0,0	0,0	0,0	0,0	0,0
17	FINAL ANIMAL OUTPUT (15+16)	107,0	113,2	126,8	128,8	136,8	140,8
18	Contract work	:	:	:	:	:	:
19	Adjustment	-	-	-	-	-	-
20	FINAL AGRICULTURAL OUTPUT (14+17+18+19)	131,5	154,5	153,1	157,8	163,8	172,1

1981	1982	1983	1984	1985	1986 prov.		
AT 1980 PRICES AND 1980 EXCHANGE RATES						AUX PRIX ET TAUX DE CHANGE DE 1980	
MIO ECU							
6,7	8,1	3,5	8,7	8,5	7,0	Céréales sans riz	01
2,5	2,9	1,7	4,6	3,2	3,2	Blé et épeautre	01.1
0,3	0,3	0,2	0,4	0,3	0,2	Seigle et méteil	01.2
3,1	3,8	1,3	3,0	3,9	3,3	Orge	01.3
0,9	1,1	0,2	0,7	1,2	0,4	Avoine et céréales d'été	01.4
0,0	0,0	0,0	0,0	0,0	0,0	Mais (grain)	01.5
0,0	0,0	0,0	0,0	0,0	0,0	Autres	01.6
-	-	-	-	-	-	Riz	02
0,0	0,0	0,0	0,0	0,0	0,0	Légumes secs	03
2,3	2,3	1,2	1,8	1,8	1,7	Plantes sarclées	04
2,3	2,3	1,2	1,8	1,8	1,7	Pommes de terre	04.1
0,0	0,0	0,0	0,0	0,0	0,0	Betteraves sucrières	04.2
0,0	0,0	0,0	0,0	0,0	0,0	Autres	04.3
0,1	0,3	0,4	0,6	0,3	0,5	Plantes industrielles	05
0,1	0,3	0,4	0,6	0,3	0,5	Graines et fruits oléagineux (sauf olives)	05.1
0,0	0,0	0,0	0,0	0,0	0,0	Plantes textiles	05.2
-	-	-	-	-	-	Tabac	05.3
0,0	0,0	0,0	0,0	0,0	0,0	Houblon	05.4
0,0	0,0	0,0	0,0	0,0	0,0	Autres	05.5
1,7	1,7	1,5	1,3	1,3	1,1	Légumes frais	06
1,8	1,7	0,7	1,0	1,2	1,9	Fruits frais	07
-	-	-	-	-	-	Agrumes	08
:	:	:	:	:	:	Raisins	09
9,4	25,0	18,0	14,8	10,4	15,5	Moût et vin	10
-	-	-	-	-	-	Olives de table	11
-	-	-	-	-	-	Huile d'olive	12
0,5	0,5	0,5	0,7	0,5	0,5	Autres produits végétaux	13
:	:	:	:	:	:	Plantes fourragères	13.1
:	:	:	:	:	:	Plants de pépinières	13.2
:	:	:	:	:	:	Fleurs et plantes ornementales	13.3
:	:	:	:	:	:	Semences	13.4
:	:	:	:	:	:	Autres	13.5
22,5	39,5	25,7	28,9	24,0	28,3	PRODUCTION VEGETALE FINALE (1à13)	14
47,7	44,5	48,8	46,4	48,3	49,1	Animaux	15
35,9	33,1	36,0	33,6	35,9	35,5	Bovins (y compris veaux)	15.1
11,6	11,2	12,6	12,7	12,3	12,5	Porcs	15.2
0,0	0,0	0,0	0,0	0,0	0,0	Equidés	15.3
0,0	0,0	0,0	0,0	0,0	0,0	Ovins et caprins	15.4
0,2	0,2	0,1	0,1	0,1	0,1	Volailles	15.5
0,0	0,0	0,0	0,0	0,0	0,0	Autres	15.6
53,7	55,3	57,0	58,8	59,0	58,5	Produits animaux	16
51,3	53,0	55,2	57,1	57,4	56,9	Lait	16.1
2,4	2,2	1,8	1,7	1,6	1,6	Oeufs	16.2
0,0	0,0	0,0	0,0	0,0	0,0	Laine	16.3
0,0	0,0	0,0	0,0	0,0	0,0	Autres	16.4
101,5	99,7	105,8	105,2	107,3	107,6	PRODUCTION ANIMALE FINALE (15+16)	17
:	:	:	:	:	:	Travaux agricoles à façon	18
-	-	-	-	-	-	Ajustement	19
124,0	139,2	131,5	134,2	131,3	135,8	PRODUCTION FINALE DE L'AGRICULTURE (14+17+18+19)	20

## A.1 PRODUCTION, ORIGIN OF INCOME AND FIXED CAPITAL FORMATION

23  
11  
87

## A.1.8 LUXEMBOURG

NET

CONTINUED/SUITE

	1981	1982	1983	1984	1985	1986 prov.
	AT CURRENT PRICES AND CURRENT EXCHANGE RATES			AUX PRIX ET TAUX DE CHANGE COURANTS		
	MIO ECU					
20 FINAL AGRICULTURAL OUTPUT (14+17+18+19)	131,5	154,5	153,1	157,8	163,8	172,1
21.1 Seeds and plants	1,4	1,1	1,1	1,4	1,6	1,8
21.2 Livestock and animal products	:	:	:	:	:	:
21.3 Energy;lubricants	5,9	6,4	7,4	7,9	8,3	7,8
21.4 Fertilizers and soil improvers	9,9	10,2	11,3	11,4	12,3	13,7
21.5 Plant protection products	0,4	0,4	0,4	0,4	0,5	0,6
21.6 Pharmaceutical products	0,2	0,2	0,2	0,2	0,2	0,3
21.7 Feedingstuffs	23,2	21,8	28,2	27,7	25,3	23,8
21.8 Material,small tools;maintenance and repair	4,3	4,3	4,7	5,1	5,6	5,9
21.9 Services	:	:	:	:	:	:
21.10 Other	8,1	7,9	8,7	9,5	10,6	11,4
21.11 VAT under-compensation	-	-	-	-	-	-
21.12 I.C.- adjustment	-	-	-	-	-	-
21 TOTAL INTERMEDIATE CONSUMPTION	53,2	52,2	62,1	63,7	64,4	65,4
22 GROSS VALUE ADDED AT MARKET PRICES (20-21)	78,4	102,3	91,0	94,2	99,4	106,7
23 Subsidies	7,1	7,1	8,8	9,3	7,9	7,4
24 Taxes linked to production excluding VAT	1,8	1,8	1,8	2,6	2,2	3,7
25 VAT over-compensation	:	:	:	:	:	:
26 GROSS VALUE ADDED AT FACTOR COST (22+23-24+25)	83,6	107,6	98,0	100,9	105,1	110,4
27 Depreciation	16,8	16,6	17,2	18,0	19,3	20,3
27.1 Equipment	10,1	10,0	10,3	10,8	11,6	13,4
27.2 Construction	6,7	6,6	6,9	7,2	7,7	6,9
28 NET VALUE ADDED AT FACTOR COST (26-27)	66,8	91,0	80,8	82,9	85,8	90,1
29 Compensation of employees	2,1	1,9	1,9	1,9	2,0	2,1
30 NET OPERATING SURPLUS (28-29)	64,7	89,0	78,9	81,0	83,8	88,0
31 Rent and other payments in cash or in kind	5,7	5,6	5,9	6,3	6,5	7,1
32 Interest	4,8	5,0	5,3	5,8	5,9	6,5
33 NET INCOME FROM AGR. ACTIVITY OF TOTAL LABOUR (28-31-32)	56,4	80,3	69,6	70,8	73,3	76,5
34 NET INCOME FROM AGR. ACTIVITY OF FAMILY LABOUR (28-29-31-32)	54,2	78,4	67,7	68,9	71,4	74,5
35.1 New plantations	1,2	1,0	1,0	1,5	0,8	1,5
35.2 Livestock capital	-0,6	3,7	2,0	-1,0	-0,8	-2,9
35.3 Machinery and other equipment	14,2	16,3	16,7	17,0	15,1	14,2
35.4 Transport equipment	2,1	2,1	1,4	1,5	1,4	1,5
35.5 Farm buildings	12,1	11,1	18,2	12,9	8,7	7,3
35.6 Other construction with the exception of soil improvements	0,0	0,1	0,1	0,2	0,1	0,1
35.7 Soil improvements	1,9	2,4	3,2	2,7	3,2	3,8
35.8 Net purchases of existing reproducible fixed capital goods	0,0	0,0	0,0	0,0	0,0	0,0
35.9 Other goods of gross fixed capital formation	0,0	0,0	0,0	0,0	0,0	0,0
35.10 VAT under-compensation	-	-	-	-	-	-
35 GROSS FIXED CAPITAL FORMATION (excluding deductible VAT)	30,8	36,7	42,7	34,8	28,6	25,5
27 Depreciation	16,8	16,6	17,2	18,0	19,3	20,3
36 NET FIXED CAPITAL FORMATION (excluding deductible VAT) (35-27)	14,0	20,1	25,5	16,7	9,4	5,2



1981	1982	1983	1984	1985	1986 prov.		
AT 1980 PRICES AND 1980 EXCHANGE RATES						AUX PRIX ET TAUX DE CHANGE DE 1980	
MIO ECU							
124,0	139,2	131,5	134,2	131,3	135,8	PRODUCTION FINALE DE L'AGRICULTURE (14+17+18+19)	20
1,3	1,1	1,1	1,2	1,3	1,5	Semences et plants	21.1
:	:	:	:	:	:	Bétail et produits animaux	21.2
4,8	5,4	5,8	6,0	6,1	6,2	Energie;lubrifiants	21.3
8,8	8,7	9,0	9,8	9,8	10,6	Engrais et amendements	21.4
0,3	0,3	0,3	0,3	0,4	0,4	Produits de protection de culture	21.5
0,2	0,2	0,2	0,2	0,2	0,2	Produits pharmaceutiques	21.6
21,5	20,6	24,4	21,7	22,3	21,6	Aliments pour animaux	21.7
4,1	4,0	4,1	4,2	4,4	4,6	Matériel,petit outillage;entretien et réparation	21.8
:	:	:	:	:	:	Services	21.9
7,6	7,3	7,6	7,8	8,4	8,8	Autres	21.10
:	:	:	:	:	:	Sous-compensation TVA	21.11
-	-	-	-	-	-	Ajustement C.I.	21.12
48,6	47,6	52,4	51,1	53,0	53,9	CONSOMMATION INTERMEDIAIRE TOTALE	21
75,3	91,6	79,1	83,1	78,3	82,0	VALEUR AJOUTEE BRUTE AUX PRIX DU MARCHÉ (20-21)	22
						Subventions	23
						Impôts liés à la production à l'exclusion de la TVA	24
						Surcompensation TVA	25
						VALEUR AJOUTEE BRUTE AU COUT DES FACTEURS (22+23-24+25)	26
						Amortissements	27
						Equipment	27.1
						Constructions	27.2
						VALEUR AJOUTEE NETTE AU COUT DES FACTEURS (26-27)	28
						Rémunérations des salariés	29
						EXCEDENT NET D'EXPLOITATION (28-29)	30
						Fermages et autres prestations en espèces et en nature	31
						Intérêts	32
						REVENU NET DE L'ACTIVITE AGRICOLE TOTALE (28-31-32)	33
						REVENU NET DE L'ACTIVITE AGRICOLE FAMILIALE (28-29-31-32)	34
1,1	1,0	0,9	1,2	0,6	1,2	Plantations nouvelles	35.1
-0,5	3,4	1,7	-1,0	-0,8	-2,9	Capital bétail	35.2
13,8	15,0	14,5	13,7	11,2	10,0	Machines et autres biens d'équipement	35.3
2,0	1,9	1,2	1,2	1,1	1,1	Matériel de transport	35.4
11,4	10,5	16,4	11,0	7,0	5,5	Bâtiments d'exploitation	35.5
0,0	0,1	0,1	0,1	0,1	0,1	Autres ouvrages à l'exception de l'amélioration des terres	35.6
1,7	2,2	2,7	2,2	2,6	3,1	Amélioration des terres	35.7
0,0	0,0	0,0	0,0	0,0	0,0	Acquisitions nettes de biens existants reproductibles de capital fixe	35.8
0,0	0,0	0,0	0,0	0,0	0,0	Autres biens de formation brute de capital fixe	35.9
-	-	-	-	-	-	Sous-compensation TVA	35.10
29,5	34,1	37,6	28,4	21,8	18,1	FORMATION BRUTE DE CAPITAL FIXE (hors TVA déductible)	35
						Amortissements	27
						FORMATION NETTE DE CAPITAL FIXE (hors TVA déductible) (35-27)	36

## A.1.9 NEDERLAND

NET

		1981	1982	1983	1984	1985	1986 prov.
		AT CURRENT PRICES AND CURRENT EXCHANGE RATES			AUX PRIX ET TAUX DE CHANGE COURANTS		
		MIO ECU					
01	Cereals excluding rice	205	241	241	252	186	219
01.1	Wheat and spelt	145	173	195	201	141	162
01.2	Rye and maslin	4	5	5	4	3	3
01.3	Barley	38	42	31	37	33	47
01.4	Oats and summer cereal mixtures	17	22	10	10	9	6
01.5	Maize (grain)	-	-	-	-	-	-
01.6	Other	0	0	0	0	0	0
02	Rice	-	-	-	-	-	-
03	Pulses	13	20	21	31	32	49
04	Root crops	698	793	807	982	712	802
04.1	Potatoes	413	478	525	672	386	450
04.2	Sugarbeets	280	308	272	301	321	350
04.3	Other	5	7	10	9	4	2
05	Industrial crops	18	23	26	27	22	15
05.1	Oil seeds and oleaginous fruit (except olives)	16	21	24	23	19	13
05.2	Fibre plants	2	2	2	4	3	2
05.3	Tobacco	-	-	-	-	-	-
05.4	Hops	0	0	0	0	0	0
05.5	Other	0	0	0	0	0	0
06	Fresh vegetables	987	990	1 126	1 312	1 302	1 302
07	Fresh fruit	173	192	194	202	182	190
08	Citrus fruit	-	-	-	-	-	-
09	Grapes	2	2	2	2	2	2
10	Grape must and wine	:	:	:	:	:	:
11	Table olives	-	-	-	-	-	-
12	Olive oil	-	-	-	-	-	-
13	Other vegetable products	1 484	1 638	1 897	2 107	2 282	2 515
13.1	Fodder plants	5	7	10	9	4	2
13.2	Nursery plants	130	145	159	186	197	226
13.3	Flowers and ornamental plants	988	1 128	1 260	1 417	1 552	1 684
13.4	Seeds	127	144	172	196	209	220
13.5	Other	:	:	:	:	:	:
14	FINAL CROP OUTPUT (1to13)	3 580	3 899	4 315	4 913	4 718	5 094
15	Animals	3 700	4 230	4 254	4 482	4 765	4 651
15.1	Cattle (including calves)	1 274	1 403	1 499	1 475	1 447	1 446
15.2	Pigs	1 868	2 292	2 204	2 407	2 683	2 563
15.3	Equines	18	20	19	20	18	20
15.4	Sheep and goats	66	59	74	55	62	55
15.5	Poultry	447	450	452	517	546	539
15.6	Other	5	7	7	8	9	8
16	Animal products	3 435	4 003	4 347	4 316	4 292	4 388
16.1	Milk	2 889	3 427	3 729	3 630	3 635	3 776
16.2	Eggs	493	499	538	595	567	510
16.3	Wool	3	3	4	4	4	3
16.4	Other	59	74	77	87	86	99
17	FINAL ANIMAL OUTPUT (15+16)	7 135	8 233	8 601	8 798	9 057	9 039
18	Contract work	:	:	:	:	:	:
19	Adjustment	-	-	-	-	-	-
20	FINAL AGRICULTURAL OUTPUT (14+17+18+19)	10 717	12 131	12 916	13 712	13 775	14 133

1981	1982	1983	1984	1985	1986 prov.		
AT 1980 PRICES AND 1980 EXCHANGE RATES						AUX PRIX ET TAUX DE CHANGE DE 1980	
MIO ECU							
202	218	209	227	179	202	Céréales sans riz	01
143	156	170	187	139	155	Blé et épeautre	01.1
4	4	4	4	3	3	Seigle et méteil	01.2
36	36	25	28	28	38	Orge	01.3
18	22	10	9	9	6	Avoine et céréales d'été	01.4
-	-	-	-	-	-	Mais (grain)	01.5
0	0	0	0	0	0	Autres	01.6
-	-	-	-	-	-	Riz	02
11	17	18	26	25	40	Légumes secs	03
661	689	526	645	635	708	Plantes sarclées	04
354	343	295	365	359	353	Pommes de terre	04.1
304	343	227	276	274	353	Betteraves sucrières	04.2
3	3	5	4	3	1	Autres	04.3
16	16	17	16	15	12	Plantes industrielles	05
14	14	16	14	13	10	Graines et fruits oléagineux (sauf olives)	05.1
2	1	1	2	2	1	Plantes textiles	05.2
-	-	-	-	-	-	Tabac	05.3
0	0	0	0	0	0	Houblon	05.4
0	0	0	0	0	0	Autres	05.5
938	1 030	1 019	1 054	1 098	1 187	Légumes frais	06
112	122	128	118	111	119	Fruits frais	07
-	-	-	-	-	-	Agrumes	08
3	2	2	1	1	1	Raisins	09
:	:	:	:	:	:	Moût et vin	10
-	-	-	-	-	-	Olives de table	11
-	-	-	-	-	-	Huile d'olive	12
1 440	1 454	1 610	1 734	1 813	1 931	Autres produits végétaux	13
3	3	5	4	3	1	Plantes fourragères	13.1
125	137	145	173	175	174	Plants de pépinières	13.2
956	1 023	1 083	1 181	1 246	1 348	Fleurs et plantes ornementales	13.3
126	98	130	140	147	133	Semences	13.4
:	:	:	:	:	:	Autres	13.5
3 382	3 547	3 528	3 824	3 878	4 199	PRODUCTION VEGETALE FINALE (1à13)	14
3 308	3 317	3 451	3 616	3 707	3 875	Animaux	15
1 132	1 097	1 167	1 232	1 129	1 188	Bovins (y compris veaux)	15.1
1 659	1 741	1 792	1 900	2 068	2 166	Porcs	15.2
16	13	11	12	9	9	Equidés	15.3
57	45	58	43	48	46	Ovins et capriâs	15.4
438	416	419	424	446	460	Volailles	15.5
5	5	4	6	7	6	Autres	15.6
3 146	3 334	3 427	3 345	3 298	3 329	Produits animaux	16
2 648	2 788	2 875	2 770	2 726	2 748	Lait	16.1
441	485	487	505	505	501	Oeufs	16.2
3	3	3	3	3	4	Laine	16.3
54	59	62	68	64	76	Autres	16.4
6 453	6 651	6 878	6 962	7 005	7 204	PRODUCTION ANIMALE FINALE (15+16)	17
:	:	:	:	:	:	Travaux agricoles à façon	18
-	-	-	-	-	-	Ajustement	19
9 836	10 198	10 405	10 785	10 883	11 405	PRODUCTION FINALE DE L'AGRICULTURE (14+17+18+19)	20

CONTINUED/SUITE

	1981	1982	1983	1984	1985	1986 prov.
	AT CURRENT PRICES AND CURRENT EXCHANGE RATES			AUX PRIX ET TAUX DE CHANGE COURANTS		
	MIO ECU					
20 FINAL AGRICULTURAL OUTPUT (14+17+18+19)	10 717	12 131	12 916	13 712	13 775	14 133
21.1 seeds and plants	141	157	177	202	227	254
21.2 Livestock and animal products	22	27	32	32	52	83
21.3 Energy;lubricants	662	662	678	741	773	587
21.4 Fertilizers and soil improvers	432	497	406	416	462	446
21.5 Plant protection products	83	92	114	115	115	117
21.6 Pharmaceutical products	:	:	:	:	:	:
21.7 Feedingstuffs	3 438	3 772	4 253	4 415	4 321	4 141
21.8 Material,small tools;maintenance and repair	519	566	631	658	717	754
21.9 Services	375	417	449	480	490	521
21.10 Other	7	8	12	12	12	12
21.11 VAT under-compensation	:	:	:	:	:	:
21.12 I.C. adjustment	-	-	-	-	-	-
21 TOTAL INTERMEDIATE CONSUMPTION	5 618	6 198	6 752	7 070	7 168	6 916
22 GROSS VALUE ADDED AT MARKET PRICES (20-21)	5 099	5 934	6 164	6 642	6 607	7 216
23 Subsidies	83	122	156	141	108	158
24 Taxes linked to production excluding VAT	241	283	294	331	374	404
25 VAT over-compensation	:	:	:	:	:	:
26 GROSS VALUE ADDED AT FACTOR COST (22+23-24+25)	4 940	5 773	6 026	6 452	6 340	6 970
27 Depreciation	681	765	824	876	924	992
27.1 Equipment	:	:	:	:	:	:
27.2 Construction	:	:	:	:	:	:
28 NET VALUE ADDED AT FACTOR COST (26-27)	4 259	5 008	5 203	5 576	5 416	5 978
29 Compensation of employees	582	639	688	703	734	810
30 NET OPERATING SURPLUS (28-29)	3 677	4 369	4 515	4 873	4 682	5 168
31 Rent and other payments in cash or in kind	135	147	151	160	166	174
32 Interest	751	803	741	735	753	774
33 NET INCOME FROM AGR. ACTIVITY OF TOTAL LABOUR (28-31-32)	3 373	4 058	4 310	4 681	4 496	5 030
34 NET INCOME FROM AGR. ACTIVITY OF FAMILY LABOUR (28-29-31-32)	2 791	3 419	3 622	3 978	3 762	4 220
35.1 New plantations	:	:	:	:	:	:
35.2 Livestock capital	54	54	75	-59	-108	-79
35.3 Machinery and other equipment	292	444	540	602	753	837
35.4 Transport equipment	159	165	189	202	227	271
35.5 Farm buildings	490	490	532	559	542	683
35.6 Other construction with the exception of soil improvements	0	0	0	0	0	0
35.7 Soil improvements	:	:	:	:	:	:
35.8 Net purchases of existing reproducible fixed capital goods	0	0	0	0	0	0
35.9 Other goods of gross fixed capital formation	22	31	39	36	40	46
35.10 VAT under-compensation	-	-	-	-	-	-
35 GROSS FIXED CAPITAL FORMATION (excluding deductible VAT)	1 016	1 182	1 376	1 339	1 454	1 758
27 Depreciation	681	765	824	876	924	992
36 NET FIXED CAPITAL FORMATION (excluding deductible VAT) (35-27)	335	417	552	464	530	767

1981	1982	1983	1984	1985	1986 prov.		
AT 1980 PRICES AND 1980 EXCHANGE RATES						AUX PRIX ET TAUX DE CHANGE DE 1980	
MIO ECU							
9 836	10 198	10 405	10 785	10 883	11 405	PRODUCTION FINALE DE L'AGRICULTURE (14+17+18+19)	20
127	130	141	156	167	181	Semences et plants	21.1
22	22	25	29	47	65	Bétail et produits animaux	21.2
482	420	388	384	395	420	Energie; lubrifiants	21.3
388	384	344	344	355	351	Engrais et amendements	21.4
83	80	80	80	87	87	Produits de protection de culture	21.5
:	:	:	:	:	:	Produits pharmaceutiques	21.6
3 221	3 282	3 460	3 500	3 663	3 634	Aliments pour animaux	21.7
489	493	518	522	547	580	Matériel, petit outillage; entretien et réparation	21.8
366	362	322	380	380	341	Services	21.9
7	7	7	7	7	7	Autres	21.10
:	:	:	:	:	:	Sous-compensation TVA	21.11
-	-	-	-	-	-	Ajustement C.I.	21.12
5 184	5 181	5 286	5 402	5 648	5 666	CONSOMMATION INTERMEDIAIRE TOTALE	21
4 652	5 018	5 119	5 384	5 235	5 739	VALEUR AJOUTEE BRUTE AUX PRIX DU MARCHÉ (20-21)	22
						Subventions	23
						Impôts liés à la production à l'exclusion de la TVA	24
						Surcompensation TVA	25
						VALEUR AJOUTEE BRUTE AU COUT DES FACTEURS (22+23-24+25)	26
						Amortissements	27
						Equipment	27.1
						Constructions	27.2
						VALEUR AJOUTEE NETTE AU COUT DES FACTEURS (26-27)	28
						Rémunérations des salariés	29
						EXCEDENT NET D'EXPLOITATION (28-29)	30
						Fermages et autres prestations en espèces et en nature	31
						Intérêts	32
						REVENU NET DE L'ACTIVITE AGRICOLE TOTALE (28-31-32)	33
						REVENU NET DE L'ACTIVITE AGRICOLE FAMILIALE (28-29-31-32)	34
						Plantations nouvelles	35.1
47	36	51	-51	-83	-62	Capital bétail	35.2
272	359	417	456	562	609	Machines et autres biens d'équipement	35.3
152	141	152	152	170	188	Matériel de transport	35.4
464	431	453	467	449	543	Bâtiments d'exploitation	35.5
0	0	0	0	0	0	Autres ouvrages à l'exception de l'amélioration des terres	35.6
:	:	:	:	:	:	Amélioration des terres	35.7
0	0	0	0	0	0	Acquisitions nettes de biens existants reproductibles de capital fixe	35.8
25	36	40	36	36	40	Autres biens de formation brute de capital fixe	35.9
-	-	-	-	-	-	Sous-compensation TVA	35.10
960	1 004	1 112	1 061	1 134	1 319	FORMATION BRUTE DE CAPITAL FIXE (hors TVA déductible)	35
						Amortissements	27
						FORMATION NETTE DE CAPITAL FIXE (hors TVA déductible) (35-27)	36

## A.1.10 UNITED KINGDOM

NET

		1981	1982	1983	1984	1985	1986 prov.
		AT CURRENT PRICES AND CURRENT EXCHANGE RATES			AUX PRIX ET TAUX DE CHANGE COURANTS		
		MIO ECU					
01	Cereals excluding rice	3 007	3 623	3 524	4 245	3 637	3 343
01.1	Wheat and spelt	1 592	1 989	2 035	2 602	2 246	2 089
01.2	Rye and maslin	3	3	3	3	3	2
01.3	Barley	1 371	1 586	1 445	1 589	1 335	1 222
01.4	Oats and summer cereal mixtures	41	45	42	51	54	30
01.5	Maize (grain)	-	-	-	-	-	-
01.6	Other	0	0	0	0	0	0
02	Rice	-	-	-	-	-	-
03	Pulses	70	61	75	102	127	174
04	Root crops	998	1 300	1 157	1 469	965	972
04.1	Potatoes	651	849	785	1 045	573	639
04.2	Sugarbeets	347	451	371	424	392	332
04.3	Other	0	0	0	0	0	0
05	Industrial crops	203	332	344	476	442	432
05.1	Oil seeds and oleaginous fruit (except olives)	159	281	298	432	417	413
05.2	Fibre plants	0	0	0	0	0	0
05.3	Tobacco	-	-	-	-	-	-
05.4	Hops	44	50	45	44	25	19
05.5	Other	0	0	0	0	0	0
06	Fresh vegetables	1 042	1 051	1 179	1 305	1 299	1 164
07	Fresh fruit	316	393	397	420	382	390
08	Citrus fruit	-	-	-	-	-	-
09	Grapes	:	:	:	:	:	:
10	Grape must and wine	:	:	:	:	:	:
11	Table olives	-	-	-	-	-	-
12	Olive oil	-	-	-	-	-	-
13	Other vegetable products	424	451	467	508	547	517
13.1	Fodder plants	:	:	:	:	:	:
13.2	Nursery plants	152	165	166	181	193	181
13.3	Flowers and ornamental plants	189	200	203	212	232	222
13.4	Seeds	28	27	32	51	63	60
13.5	Other	:	:	:	:	:	:
14	FINAL CROP OUTPUT (1to13)	6 060	7 211	7 143	8 525	7 400	6 992
15	Animals	6 198	6 679	6 334	6 748	6 781	5 649
15.1	Cattle (including calves)	2 831	3 041	2 995	2 992	2 916	2 183
15.2	Pigs	1 559	1 673	1 508	1 592	1 664	1 433
15.3	Equines	100	104	103	108	115	104
15.4	Sheep and goats	718	738	702	783	836	763
15.5	Poultry	956	1 097	1 091	1 148	1 224	1 145
15.6	Other	24	27	24	25	26	22
16	Animal products	4 943	5 405	5 306	5 142	5 211	4 625
16.1	Milk	3 901	4 364	4 356	4 097	4 197	3 835
16.2	Eggs	954	954	855	948	912	698
16.3	Wool	63	61	63	63	70	62
16.4	Other	25	26	32	33	32	30
17	FINAL ANIMAL OUTPUT (15+16)	11 140	12 084	11 640	11 890	11 991	10 273
18	Contract work	164	195	194	206	196	155
19	Adjustment	-	-	-	-	-	-
20	FINAL AGRICULTURAL OUTPUT (14+17+18+19)	17 365	19 489	18 977	20 621	19 588	17 420

1981	1982	1983	1984	1985	1986 prov.		
AT 1980 PRICES AND 1980 EXCHANGE RATES			AUX PRIX ET TAUX DE CHANGE DE 1980				
MIO ECU							
2 555	2 934	2 737	3 622	3 157	3 242	Céréales sans riz	01
1 343	1 625	1 597	2 288	1 962	2 053	Blé et épeautre	01.1
2	2	2	2	2	2	Seigle et méteil	01.2
1 172	1 265	1 103	1 291	1 140	1 153	Orge	01.3
38	41	36	41	52	34	Avoine et céréales d'été	01.4
-	-	-	-	-	-	Mais (grain)	01.5
0	0	0	0	0	0	Autres	01.6
-	-	-	-	-	-	Riz	02
67	51	56	81	101	132	Légumes secs	03
822	975	814	934	919	841	Plantes sarclées	04
509	559	484	559	597	508	Pommes de terre	04.1
313	416	330	375	321	333	Betteraves sucrières	04.2
0	0	0	0	0	0	Autres	04.3
169	265	251	388	370	398	Plantes industrielles	05
132	225	217	357	344	375	Graines et fruits oléagineux (sauf olives)	05.1
0	0	0	0	0	0	Plantes textiles	05.2
37	41	33	31	26	23	Tabac	05.3
0	0	0	0	0	0	Houblon	05.4
						Autres	05.5
856	948	889	1 031	985	1 037	Légumes frais	06
233	283	282	304	264	280	Fruits frais	07
-	-	-	-	-	-	Agrumes	08
:	:	:	:	:	:	Raisins	09
-	-	-	-	-	-	Moût et vin	10
-	-	-	-	-	-	Olives de table	11
-	-	-	-	-	-	Huile d'olive	12
393	394	394	405	412	424	Autres produits végétaux	13
:	:	:	:	:	:	Plantes fourragères	13.1
130	130	136	144	159	164	Plants de pépinières	13.2
180	183	178	181	169	173	Fleurs et plantes ornementales	13.3
30	27	27	28	36	39	Semences	13.4
:	:	:	:	:	:	Autres	13.5
5 096	5 850	5 423	6 765	6 207	6 354	PRODUCTION VEGETALE FINALE (1à13)	14
5 099	5 227	5 334	5 449	5 485	5 275	Animaux	15
2 247	2 229	2 302	2 422	2 344	2 047	Bovins (y compris veaux)	15.1
1 336	1 392	1 403	1 350	1 386	1 414	Porcs	15.2
87	87	87	87	87	87	Equidés	15.3
541	558	589	601	631	634	Ovins et caprins	15.4
865	938	934	967	1 015	1 071	Volailles	15.5
22	22	20	22	22	21	Autres	15.6
4 187	4 380	4 481	4 244	4 211	4 249	Produits animaux	16
3 302	3 488	3 595	3 381	3 342	3 387	Lait	16.1
806	815	799	778	781	772	Oeufs	16.2
59	59	62	60	63	65	Laine	16.3
19	19	25	25	25	25	Autres	16.4
9 286	9 607	9 816	9 693	9 697	9 524	PRODUCTION ANIMALE FINALE (15+16)	17
137	151	142	144	125	109	Travaux agricoles à façon	18
-	-	-	-	-	-	Ajustement	19
14 518	15 607	15 380	16 602	16 029	15 986	PRODUCTION FINALE DE L'AGRICULTURE (14+17+18+19)	20

## A.1 PRODUCTION, ORIGIN OF INCOME AND FIXED CAPITAL FORMATION

23  
11  
87

## A.1.10 UNITED KINGDOM

NET

CONTINUED/SUITE

	1981	1982	1983	1984	1985	1986 prov.
	AT CURRENT PRICES AND CURRENT EXCHANGE RATES			AUX PRIX ET TAUX DE CHANGE COURANTS		
	MIO ECU					
20 FINAL AGRICULTURAL OUTPUT (14+17+18+19)	17 365	19 489	18 977	20 621	19 588	17 420
21.1 Seeds and plants	390	418	466	438	454	421
21.2 Livestock and animal products	87	94	113	120	115	59
21.3 Energy;lubricants	827	935	955	960	1 052	783
21.4 Fertilizers and soil improvers	1 335	1 398	1 506	1 596	1 527	1 210
21.5 Plant protection products	286	348	357	363	429	414
21.6 Pharmaceutical products	115	126	123	128	142	145
21.7 Feedingstuffs	4 061	4 663	4 874	4 868	4 538	4 019
21.8 Material,small tools;maintenance and repair	1 280	1 395	1 429	1 537	1 660	1 504
21.9 Services	740	813	809	835	886	810
21.10 Other	50	55	61	62	53	25
21.11 VAT under-compensation	21	23	23	24	26	22
21.12 I.C. adjustment	-	-	-	-	-	-
21 TOTAL INTERMEDIATE CONSUMPTION	9 191	10 268	10 726	10 931	10 883	9 414
22 GROSS VALUE ADDED AT MARKET PRICES (20-21)	8 174	9 221	8 251	9 690	8 706	8 007
23 Subsidies	492	578	819	835	844	788
24 Taxes linked to production excluding VAT	189	207	204	235	230	245
25 VAT over-compensation	:	:	:	:	:	:
26 GROSS VALUE ADDED AT FACTOR COST (22+23-24+25)	8 477	9 591	8 866	10 290	9 320	8 549
27 Depreciation	2 175	2 264	2 235	2 297	2 404	2 122
27.1 Equipment	1 360	1 463	1 438	1 501	1 543	1 330
27.2 Construction	814	801	777	796	861	792
28 NET VALUE ADDED AT FACTOR COST (26-27)	6 302	7 328	6 631	7 994	6 916	6 427
29 Compensation of employees	2 843	3 024	3 125	3 212	3 482	3 037
30 NET OPERATING SURPLUS (28-29)	3 459	4 304	3 506	4 782	3 434	3 390
31 Rent and other payments in cash or in kind	159	187	213	240	265	244
32 Interest	846	893	841	963	1 196	1 048
33 NET INCOME FROM AGR. ACTIVITY OF TOTAL LABOUR (28-31-32)	5 297	6 247	5 578	6 791	5 455	5 135
34 NET INCOME FROM AGR. ACTIVITY OF FAMILY LABOUR (28-29-31-32)	2 453	3 223	2 453	3 579	1 973	2 098
35.1 New plantations	:	:	:	:	:	:
35.2 Livestock capital	6	49	-11	-49	-5	-21
35.3 Machinery and other equipment	839	1 063	1 228	1 153	1 243	915
35.4 Transport equipment	:	:	:	:	:	:
35.5 Farm buildings	915	1 088	1 087	1 158	874	669
35.6 Other construction with the exception of soil improvements	:	:	:	:	:	:
35.7 Soil improvements	:	:	:	:	:	:
35.8 Net purchases of existing reproducible fixed capital goods	0	0	0	0	0	0
35.9 Other goods of gross fixed capital formation	:	:	:	:	:	:
35.10 VAT under-compensation	-	-	-	-	-	-
35 GROSS FIXED CAPITAL FORMATION (excluding deductible VAT)	:	:	:	:	:	:
27 Depreciation	2 175	2 264	2 235	2 297	2 404	2 122
36 NET FIXED CAPITAL FORMATION (excluding deductible VAT) (35-27)	:	:	:	:	:	:



1981	1982	1983	1984	1985	1986 prov.		
AT 1980 PRICES AND 1980 EXCHANGE RATES						AUX PRIX ET TAUX DE CHANGE DE 1980	
MIO ECU							
14 518	15 607	15 380	16 602	16 029	15 986	PRODUCTION FINALE DE L'AGRICULTURE (14+17+18+19)	20
341	341	363	324	339	340	Semences et plants	21.1
62	63	71	71	69	39	Bétail et produits animaux	21.2
637	646	642	633	641	638	Energie; lubrifiants	21.3
1 171	1 188	1 287	1 318	1 239	1 244	Engrais et amendements	21.4
245	292	312	310	350	374	Produits de protection de culture	21.5
106	94	94	91	91	90	Produits pharmaceutiques	21.6
3 510	3 863	3 953	3 810	3 741	3 766	Aliments pour animaux	21.7
1 086	1 101	1 091	1 106	1 087	1 080	Matériel, petit outillage; entretien et réparation	21.8
580	599	597	601	603	605	Services	21.9
39	39	44	42	27	3	Autres	21.10
18	18	19	19	18	18	Sous-compensation TVA	21.11
-	-	-	-	-	-	Ajustement C.I.	21.12
7 795	8 247	8 470	8 325	8 204	8 196	CONSOMMATION INTERMEDIAIRE TOTALE	21
6 723	7 360	6 910	8 277	7 825	7 790	VALEUR AJOUTEE BRUTE AUX PRIX DU MARCHE (20-21)	22
						Subventions	23
						Impôts liés à la production à l'exclusion de la TVA	24
						Surcompensation TVA	25
						VALEUR AJOUTEE BRUTE AU COUT DES FACTEURS (22+23-24+25)	26
						Amortissements	27
						Equipement	27.1
						Constructions	27.2
						VALEUR AJOUTEE NETTE AU COUT DES FACTEURS (26-27)	28
						Rémunérations des salariés	29
						EXCEDENT NET D'EXPLOITATION (28-29)	30
						Fermeages et autres prestations en espèces et en nature	31
						Intérêts	32
						REVENU NET DE L'ACTIVITE AGRICOLE TOTALE (28-31-32)	33
						REVENU NET DE L'ACTIVITE AGRICOLE FAMILIALE (28-29-31-32)	34
						Plantations nouvelles	35.1
5	40	-10	-40	-5	-22	Capital bétail	35.2
737	904	1 048	959	967	802	Machines et autres biens d'équipement	35.3
						Matériel de transport	35.4
784	974	1 033	1 109	794	652	Bâtiments d'exploitation	35.5
						Autres ouvrages à l'exception de l'amélioration des terres	35.6
						Amélioration des terres	35.7
0	0	0	0	0	0	Acquisitions nettes de biens existants reproductibles de capital fixe	35.8
						Autres biens de formation brute de capital fixe	35.9
						Sous-compensation TVA	35.10
						FORMATION BRUTE DE CAPITAL FIXE (hors TVA déductible)	35
						Amortissements	27
						FORMATION NETTE DE CAPITAL FIXE (hors TVA déductible) (35-27)	36

## A.2 PRODUCTION, ORIGIN OF INCOME AND FIXED CAPITAL FORMATION

23  
11  
87

## A.2.1 BELGIQUE/BELGIE

NET

		1981	1982	1983	1984	1985	1986 prov.
		AT CURRENT PRICES			AUX PRIX COURANTS		
		MIO BFR					
01	Cereals excluding rice	10 277	13 067	13 335	15 882	13 457	14 921
01.1	Wheat and spelt	6 579	8 588	9 083	10 405	9 335	10 173
01.2	Rye and maslin	97	110	76	144	66	62
01.3	Barley	3 353	3 964	3 989	5 071	3 826	4 509
01.4	Oats and summer cereal mixtures	248	405	189	262	229	177
01.5	Maize (grain)	0	0	0	0	0	0
01.6	Other	0	0	0	0	0	0
02	Rice	-	-	-	-	-	-
03	Pulses	39	99	80	61	67	148
04	Root crops	15 156	16 263	19 896	16 412	15 849	17 679
04.1	Potatoes	5 257	5 229	9 738	6 043	4 803	6 954
04.2	Sugarbeets	9 839	10 954	10 092	10 301	10 991	10 660
04.3	Other	60	80	67	67	55	65
05	Industrial crops	769	772	1 019	1 164	1 072	825
05.1	Oil seeds and oleaginous fruit (except olives)	25	88	199	212	119	16
05.2	Fibre plants	187	246	291	461	444	284
05.3	Tobacco	183	229	244	267	277	291
05.4	Hops	348	179	172	108	85	74
05.5	Other	26	30	112	116	146	159
06	Fresh vegetables	17 474	18 492	23 202	26 149	26 967	25 238
07	Fresh fruit	5 380	6 851	8 003	7 174	8 075	7 316
08	Citrus fruit	-	-	-	-	-	-
09	Grapes	310	314	318	228	218	198
10	Grape must and wine	:	:	:	:	:	:
11	Table olives	-	-	-	-	-	-
12	Olive oil	-	-	-	-	-	-
13	Other vegetable products	11 600	12 062	13 438	14 196	15 679	16 181
13.1	Fodder plants	714	628	668	781	726	668
13.2	Nursery plants	2 402	2 389	2 560	2 657	2 822	2 952
13.3	Flowers and ornamental plants	6 572	6 960	7 729	8 400	9 525	9 963
13.4	Seeds	188	214	251	319	356	363
13.5	Other	:	:	:	:	:	:
14	FINAL CROP OUTPUT (1to13)	61 005	67 920	79 291	81 266	81 384	82 506
15	Animals	85 300	97 119	100 927	109 626	111 928	108 330
15.1	Cattle (including calves)	37 096	40 293	45 580	48 979	50 421	48 697
15.2	Pigs	46 757	46 277	46 355	50 310	51 129	49 414
15.3	Equines	209	160	108	135	129	158
15.4	Sheep and goats	478	486	493	508	502	589
15.5	Poultry	5 647	6 512	6 796	7 800	7 739	7 433
15.6	Other	1 103	1 391	1 555	1 694	2 008	2 039
16	Animal products	39 013	42 741	48 244	49 528	48 833	50 327
16.1	Milk	30 467	34 887	38 720	38 310	39 270	41 587
16.2	Eggs	7 847	7 042	8 636	9 967	8 285	7 475
16.3	Wool	13	13	15	21	24	16
16.4	Other	686	799	873	1 230	1 254	1 249
17	FINAL ANIMAL OUTPUT (15+16)	124 313	139 860	149 171	159 154	160 761	158 657
18	Contract work	:	:	:	:	:	:
19	Adjustment	-2	-3	-3	-2	1	-3
20	FINAL AGRICULTURAL OUTPUT (14+17+18+19)	185 316	207 777	228 459	240 418	242 146	241 160

1981	1982	1983	1984	1985	1986 prov.		
AT 1980 PRICES						AUX PRIX DE 1980	
MIO BFR							
9 427	10 649	10 043	13 011	11 314	12 513	Céréales sans riz	01
6 105	7 073	7 029	8 799	8 037	8 797	Blé et épeautre	01.1
89	88	54	107	55	47	Seigle et méteil	01.2
3 010	3 143	2 824	3 903	3 008	3 532	Orge	01.3
222	344	136	202	213	138	Avoine et céréales d'été	01.4
0	0	0	0	0	0	Mais (grain)	01.5
0	0	0	0	0	0	Autres	01.6
-	-	-	-	-	-	Riz	02
35	51	36	31	31	81	Légumes secs	03
14 993	16 590	11 632	13 671	14 402	13 678	Plantes sarclées	04
4 382	4 942	3 687	4 948	5 550	5 037	Pommes de terre	04.1
10 557	11 580	7 898	8 672	8 803	8 594	Betteraves sucrières	04.2
54	68	48	51	49	47	Autres	04.3
780	943	981	1 027	946	879	Plantes industrielles	05
23	69	151	158	91	123	Graines et fruits oléagineux (sauf olives)	05.1
180	219	213	254	261	182	Plantes textiles	05.2
166	176	170	185	193	203	Tabac	05.3
385	452	348	344	292	253	Houblon	05.4
25	27	99	86	108	118	Autres	05.5
19 313	20 562	19 840	21 073	24 121	25 327	Légumes frais	06
3 107	5 121	4 720	4 638	4 403	4 751	Fruits frais	07
-	-	-	-	-	-	Agrumes	08
242	225	205	181	163	175	Raisins	09
:	:	:	:	:	:	Moût et vin	10
-	-	-	-	-	-	Olives de table	11
-	-	-	-	-	-	Huile d'olive	12
11 436	11 123	11 243	11 447	11 757	11 831	Autres produits végétaux	13
711	554	522	530	475	450	Plantes fourragères	13.1
2 408	2 366	2 522	2 490	2 410	2 410	Plants de pépinières	13.2
6 457	6 166	6 190	6 379	6 703	6 703	Fleurs et plantes ornementales	13.3
159	182	197	201	198	198	Semences	13.4
:	:	:	:	:	:	Autres	13.5
59 333	65 264	58 700	65 079	67 137	69 235	PRODUCTION VEGETALE FINALE (1à13)	14
77 934	76 383	79 682	84 012	84 350	89 195	Animaux	15
34 381	32 399	35 515	38 976	39 111	40 525	Bovins (y compris veaux)	15.1
36 431	36 132	36 604	37 380	37 093	40 333	Porcs	15.2
175	97	76	91	143	107	Equidés	15.3
367	322	335	386	397	399	Ovins et caprins	15.4
5 512	6 152	5 742	5 716	5 927	6 095	Volailles	15.5
1 068	1 281	1 410	1 463	1 719	1 730	Autres	15.6
35 933	36 602	37 169	35 924	35 689	37 068	Produits animaux	16
28 102	28 421	29 059	27 939	28 138	29 117	Lait	16.1
7 181	7 431	7 370	7 113	6 632	6 983	Oeufs	16.2
13	13	15	17	19	20	Laine	16.3
637	737	725	855	900	948	Autres	16.4
113 867	112 985	116 851	119 936	120 039	126 263	PRODUCTION ANIMALE FINALE (15+16)	17
:	:	:	:	:	:	Travaux agricoles à façon	18
0	0	0	0	0	0	Ajustement	19
173 200	178 249	175 551	185 015	187 176	195 498	PRODUCTION FINALE DE L'AGRICULTURE (14+17+18+19)	20

## A.2 PRODUCTION, ORIGIN OF INCOME AND FIXED CAPITAL FORMATION

23  
11  
87

## A.2.1 BELGIQUE/BELGIE

NET

CONTINUED/SUITE

	1981	1982	1983	1984	1985	1986 prov.
	AT CURRENT PRICES			AUX PRIX COURANTS		
	MIO BFR					
20 FINAL AGRICULTURAL OUTPUT (14+17+18+19)	185 316	207 777	228 459	240 418	242 146	241 160
21.1 Seeds and plants	3 961	4 488	4 947	5 760	6 098	6 140
21.2 Livestock and animal products	1 475	2 283	2 368	2 476	3 204	4 057
21.3 Energy;lubricants	9 899	10 302	11 155	12 601	14 485	11 008
21.4 Fertilizers and soil improvers	8 576	9 566	10 128	11 244	11 957	12 041
21.5 Plant protection products	3 495	3 977	4 600	5 331	5 397	5 360
21.6 Pharmaceutical products	1 335	1 623	1 534	1 684	1 746	1 821
21.7 Feedingstuffs	55 724	62 351	69 404	71 515	68 061	67 720
21.8 Material,small tools;maintenance and repair	6 303	6 929	7 212	7 919	8 560	8 877
21.9 Services	5 877	6 769	7 028	7 517	7 868	8 205
21.10 Other	8 688	10 837	10 913	13 060	14 178	14 096
21.11 VAT under-compensation	:	:	:	:	:	:
21.12 I.C. adjustment	-2	-2	1	1	-1	2
21 TOTAL INTERMEDIATE CONSUMPTION	105 331	119 123	129 290	139 108	141 463	139 327
22 GROSS VALUE ADDED AT MARKET PRICES (20-21)	79 985	88 654	99 169	101 310	100 683	101 833
23 Subsidies	5 037	4 784	6 388	5 638	5 856	5 015
24 Taxes linked to production excluding VAT	:	:	:	:	:	:
25 VAT over-compensation	:	:	:	:	:	:
26 GROSS VALUE ADDED AT FACTOR COST (22+23-24+25)	85 022	93 438	105 557	106 948	106 539	106 848
27 Depreciation	11 685	12 324	13 536	14 592	15 566	16 265
27.1 Equipment	8 154	8 716	9 304	9 864	10 327	10 791
27.2 Construction	3 531	3 608	4 232	4 728	5 239	5 474
28 NET VALUE ADDED AT FACTOR COST (26-27)	73 337	81 114	92 021	92 356	90 973	90 583
29 Compensation of employees	3 451	3 723	4 275	5 101	5 356	5 600
30 NET OPERATING SURPLUS (28-29)	69 886	77 391	87 746	87 255	85 617	84 983
31 Rent and other payments in cash or in kind	4 297	4 365	4 358	4 466	4 882	4 924
32 Interest	8 660	9 266	10 691	11 366	12 389	11 595
33 NET INCOME FROM AGR. ACTIVITY OF TOTAL LABOUR (28-31-32)	60 380	67 483	76 972	76 524	73 702	74 064
34 NET INCOME FROM AGR. ACTIVITY OF FAMILY LABOUR (28-29-31-32)	56 929	63 760	72 697	71 423	68 346	68 464
35.1 New plantations	94	107	162	239	288	298
35.2 Livestock capital	-1 952	-215	817	244	200	-681
35.3 Machinery and other equipment	5 572	6 246	5 673	6 406	6 486	7 692
35.4 Transport equipment	2 579	4 130	3 751	4 236	4 288	5 086
35.5 Farm buildings	2 827	2 043	2 849	3 074	2 956	2 378
35.6 Other construction with the exception of soil improvements	864	741	568	598	641	684
35.7 Soil improvements	240	239	257	257	363	364
35.8 Net purchases of existing reproducible fixed capital goods	0	0	0	0	0	0
35.9 Other goods of gross fixed capital formation	1 335	1 328	2 167	1 760	1 702	1 920
35.10 VAT under-compensation	-	-	-	-	-	-
35 GROSS FIXED CAPITAL FORMATION (excluding deductible VAT)	11 559	14 619	16 244	16 814	16 924	17 741
27 Depreciation	11 685	12 324	13 536	14 592	15 566	16 265
36 NET FIXED CAPITAL FORMATION (excluding deductible VAT) (35-27)	-126	2 295	2 708	2 222	1 358	1 476

1981	1982	1983	1984	1985	1986 prov.		
AT 1980 PRICES						AUX PRIX DE 1980	
MIO BFR							
173 200	178 249	175 551	185 015	187 176	195 498	PRODUCTION FINALE DE L'AGRICULTURE (14+17+18+19)	20
3 730	3 807	3 626	4 094	4 705	4 609	Semences et plants	21.1
1 439	1 852	1 789	1 873	2 342	3 130	Bétail et produits animaux	21.2
8 481	7 556	8 148	8 562	9 367	10 798	Energie; lubrifiants	21.3
7 671	7 447	7 381	7 692	7 620	7 557	Engrais et amendements	21.4
3 294	3 417	3 441	3 804	3 797	3 760	Produits de protection de culture	21.5
1 258	1 394	1 148	1 202	1 249	1 277	Produits pharmaceutiques	21.6
51 316	52 389	53 091	52 126	52 033	53 729	Aliments pour animaux	21.7
5 935	5 933	5 600	5 862	6 113	6 142	Matériel, petit outillage; entretien et réparation	21.8
5 550	5 970	5 744	5 846	5 846	5 794	Services	21.9
8 001	9 045	8 373	9 523	10 386	10 752	Autres	21.10
:	:	:	:	:	:	Sous-compensation TVA	21.11
0	1	0	0	0	0	Ajustement C.I.	21.12
96 675	98 811	98 341	100 584	103 458	107 548	CONSOMMATION INTERMEDIAIRE TOTALE	21
76 525	79 438	77 210	84 431	83 718	87 950	VALEUR AJOUTEE BRUTE AUX PRIX DU MARCHE (20-21)	22
						Subventions	23
						Impôts liés à la production à l'exclusion de la TVA	24
						Surcompensation TVA	25
						VALEUR AJOUTEE BRUTE AU COUT DES FACTEURS (22+23-24+25)	26
						Amortissements	27
						Equipement	27.1
						Constructions	27.2
						VALEUR AJOUTEE NETTE AU COUT DES FACTEURS (26-27)	28
						Rémunérations des salariés	29
						EXCEDENT NET D'EXPLOITATION (28-29)	30
						Fermages et autres prestations en espèces et en nature	31
						Intérêts	32
						REVENU NET DE L'ACTIVITE AGRICOLE TOTALE (28-31-32)	33
						REVENU NET DE L'ACTIVITE AGRICOLE FAMILIALE (28-29-31-32)	34
						Plantations nouvelles	35.1
						Capital bétail	35.2
						Machines et autres biens d'équipement	35.3
						Matériel de transport	35.4
						Bâtiments d'exploitation	35.5
						Autres ouvrages à l'exception de l'amélioration des terres	35.6
						Amélioration des terres	35.7
						Acquisitions nettes de biens existants reproductibles de capital fixe	35.8
						Autres biens de formation brute de capital fixe	35.9
						Sous-compensation TVA	35.10
						FORMATION BRUTE DE CAPITAL FIXE (hors TVA déductible)	35
						Amortissements	27
						FORMATION NETTE DE CAPITAL FIXE (hors TVA déductible) (35-27)	36
86	88	131	185	216	225		
-1 634	-114	562	161	-77	-480		
5 340	5 674	4 916	5 405	5 368	6 288		
2 461	3 629	2 902	3 058	2 962	3 285		
2 581	1 734	2 340	2 414	2 202	1 766		
792	606	457	463	480	516		
220	195	207	199	272	275		
0	0	0	0	0	0		
1 219	1 127	1 779	1 382	1 269	1 425		
264	275	253	258	264	286		
11 329	13 214	13 547	13 535	12 956	13 586		

## A.2 PRODUCTION, ORIGIN OF INCOME AND FIXED CAPITAL FORMATION

23  
11  
87

## A.2.2 DANMARK

NET

		1981	1982	1983	1984	1985	1986 prev.
		AT CURRENT PRICES			AUX PRIX COURANTS		
		MIO DKR					
01	Cereals excluding rice	5 524	7 900	5 701	9 445	8 087	6 095
01.1	Wheat and spelt	1 171	1 773	2 537	3 088	2 839	1 809
01.2	Rye and maslin	266	300	423	829	690	634
01.3	Barley	3 921	5 634	2 677	5 355	4 420	3 498
01.4	Oats and summer cereal mixtures	166	193	64	173	138	154
01.5	Maize (grain)	-	-	-	-	-	-
01.6	Other	0	0	0	0	0	0
02	Rice	-	-	-	-	-	-
03	Pulses	17	40	88	499	1 092	1 088
04	Root crops	1 426	1 561	1 604	1 606	1 578	1 585
04.1	Potatoes	478	451	765	500	474	546
04.2	Sugarbeets	948	1 110	839	1 106	1 104	1 039
04.3	Other	0	0	0	0	0	0
05	Industrial crops	802	1 223	1 203	1 891	1 981	2 279
05.1	Oil seeds and oleaginous fruit (except olives)	795	1 215	1 195	1 875	1 967	2 265
05.2	Fibre plants	-	-	-	-	-	-
05.3	Tobacco	-	-	-	-	-	-
05.4	Hops	-	-	-	-	-	-
05.5	Other	7	8	8	16	14	14
06	Fresh vegetables	568	638	706	863	808	825
07	Fresh fruit	251	256	301	283	242	277
08	Citrus fruit	-	-	-	-	-	-
09	Grapes	-	-	-	-	-	-
10	Grape must and wine	-	-	-	-	-	-
11	Table olives	-	-	-	-	-	-
12	Olive oil	-	-	-	-	-	-
13	Other vegetable products	2 333	2 674	3 004	3 180	3 299	3 726
13.1	Fodder plants	-	-	-	-	-	-
13.2	Nursery plants	349	377	413	410	418	515
13.3	Flowers and ornamental plants	1 356	1 576	1 740	1 933	2 071	2 315
13.4	Seeds	318	429	440	414	388	462
13.5	Other	-	-	-	-	-	-
14	FINAL CROP OUTPUT (1to13)	10 921	14 292	12 607	17 767	17 087	15 875
15	Animals	19 173	20 899	22 183	24 126	23 898	23 005
15.1	Cattle (including calves)	4 853	5 439	5 905	5 330	5 597	4 780
15.2	Pigs	12 278	13 243	13 476	15 543	15 417	14 541
15.3	Equines	62	71	68	71	56	58
15.4	Sheep and goats	7	10	11	13	19	24
15.5	Poultry	785	854	899	983	983	905
15.6	Other	1 187	1 282	1 804	2 186	1 826	2 697
16	Animal products	10 147	11 989	13 094	12 827	12 748	13 053
16.1	Milk	9 569	11 352	12 484	12 172	12 158	12 492
16.2	Eggs	557	615	584	633	568	536
16.3	Wool	1	1	1	1	1	2
16.4	Other	20	21	25	21	21	23
17	FINAL ANIMAL OUTPUT (15+16)	29 320	32 888	35 277	36 953	36 646	36 058
18	Contract work	-	-	-	-	-	-
19	Adjustment	-	-	-	-	-	-
20	FINAL AGRICULTURAL OUTPUT (14+17+18+19)	40 241	47 180	47 884	54 720	53 733	51 933

1981	1982	1983	1984	1985	1986 prov.		
AT 1980 PRICES						AUX PRIX DE 1980	
MIO DKR							
4 950	6 415	4 267	7 671	6 658	4 975	Céréales sans riz	01
1 068	1 467	1 914	2 619	2 351	1 484	Blé et épeautre	01.1
240	255	323	688	584	527	Seigle et méteil	01.2
3 484	4 528	1 980	4 224	3 598	2 825	Orge	01.3
158	165	50	140	125	139	Avoine et céréales d'été	01.4
-	-	-	-	-	-	Mais (grain)	01.5
0	0	0	0	0	0	Autres	01.6
-	-	-	-	-	-	Riz	02
15	33	66	337	733	710	Légumes secs	03
1 451	1 494	1 053	1 516	1 420	1 340	Plantes sarclées	04
536	493	414	508	467	498	Pommes de terre	04.1
915	1 001	639	1 008	953	842	Betteraves sucrières	04.2
0	0	0	0	0	0	Autres	04.3
709	900	834	1 275	1 457	1 649	Plantes industrielles	05
703	894	829	1 269	1 450	1 637	Graines et fruits oléagineux (sauf olives)	05.1
-	-	-	-	-	-	Plantes textiles	05.2
-	-	-	-	-	-	Tabac	05.3
-	-	-	-	-	-	Houblon	05.4
6	6	5	6	7	13	Autres	05.5
581	608	567	761	661	656	Légumes frais	06
194	222	221	257	219	224	Fruits frais	07
-	-	-	-	-	-	Agrumes	08
-	-	-	-	-	-	Raisins	09
-	-	-	-	-	-	Moût et vin	10
-	-	-	-	-	-	Olives de table	11
-	-	-	-	-	-	Huile d'olive	12
2 189	2 302	2 429	2 474	2 456	2 754	Autres produits végétaux	13
:	:	:	:	:	:	Plantes fourragères	13.1
312	303	293	265	264	314	Plants de pépinières	13.2
1 267	1 370	1 414	1 476	1 534	1 754	Fleurs et plantes ornementales	13.3
351	360	412	404	333	360	Semences	13.4
:	:	:	:	:	:	Autres	13.5
10 089	11 974	9 437	14 291	13 604	12 308	PRODUCTION VEGETALE FINALE (1à13)	14
16 652	16 481	17 522	17 232	18 291	18 966	Animaux	15
4 230	4 133	4 386	3 915	4 130	3 890	Bovins (y compris veaux)	15.1
10 559	10 288	10 888	10 955	11 485	12 181	Porcs	15.2
68	63	53	49	32	31	Equidés	15.3
7	8	9	10	15	18	Ovins et caprins	15.4
694	735	748	741	771	770	Volailles	15.5
1 094	1 254	1 438	1 562	1 858	2 076	Autres	15.6
9 104	9 443	9 801	9 456	9 215	9 251	Produits animaux	16
8 591	8 906	9 274	8 935	8 699	8 722	Lait	16.1
493	519	506	503	497	507	Oeufs	16.2
1	1	1	1	1	1	Laine	16.3
19	17	20	17	18	21	Autres	16.4
25 756	25 924	27 323	26 688	27 506	28 217	PRODUCTION ANIMALE FINALE (15+16)	17
:	:	:	:	:	:	Travaux agricoles à façon	18
-	-	-	-	-	-	Ajustement	19
35 845	37 898	36 760	40 979	41 110	40 525	PRODUCTION FINALE DE L'AGRICULTURE (14+17+18+19)	20

## A.2 PRODUCTION, ORIGIN OF INCOME AND FIXED CAPITAL FORMATION

23  
11  
87

## A.2.2 DANMARK

NET

CONTINUED/SUITE

	1981	1982	1983	1984	1985	1986 prev.
	AT CURRENT PRICES			AUX PRIX COURANTS		
	MIO DKR					
20 FINAL AGRICULTURAL OUTPUT (14+17+18+19)	40 241	47 180	47 884	54 720	53 733	51 933
21.1 Seeds and plants	750	824	865	922	841	832
21.2 Livestock and animal products	0	0	0	0	0	0
21.3 Energy;lubricants	1 764	1 990	2 033	2 047	2 117	1 692
21.4 Fertilizers and soil improvers	2 240	2 697	2 834	3 413	3 418	3 170
21.5 Plant protection products	575	842	1 157	1 369	1 351	1 183
21.6 Pharmaceutical products	:	:	:	:	:	:
21.7 Feedingstuffs	12 423	13 453	14 658	14 184	13 467	12 629
21.8 Material,small tools;maintenance and repair	2 510	2 870	3 095	3 270	3 467	3 449
21.9 Services	1 956	2 305	2 532	2 731	2 852	2 839
21.10 Other	:	:	:	:	:	:
21.11 VAT under-compensation	-	-	-	-	-	-
21.12 I.C. adjustment	-	-	-	-	-	-
21 TOTAL INTERMEDIATE CONSUMPTION	22 218	24 981	27 174	27 936	27 513	25 794
22 GROSS VALUE ADDED AT MARKET PRICES (20-21)	18 023	22 199	20 710	26 784	26 220	26 139
23 Subsidies	702	819	1 015	894	847	717
24 Taxes linked to production excluding VAT	1 174	960	866	977	954	1 113
25 VAT over-compensation	:	:	:	:	:	:
26 GROSS VALUE ADDED AT FACTOR COST (22+23-24+25)	17 551	22 058	20 859	26 701	26 113	25 743
27 Depreciation	4 389	5 058	5 556	5 788	5 985	6 163
27.1 Equipment	2 937	3 407	3 759	3 869	3 970	4 086
27.2 Construction	1 452	1 651	1 797	1 919	2 015	2 077
28 NET VALUE ADDED AT FACTOR COST (26-27)	13 162	17 000	15 303	20 913	20 128	19 580
29 Compensation of employees	2 400	2 595	2 923	3 113	3 194	3 098
30 NET OPERATING SURPLUS (28-29)	10 762	14 405	12 380	17 800	16 934	16 482
31 Rent and other payments in cash or in kind	602	740	820	963	1 050	945
32 Interest	7 896	8 203	8 252	7 952	7 775	7 862
33 NET INCOME FROM AGR. ACTIVITY OF TOTAL LABOUR (28-31-32)	4 664	8 057	6 231	11 998	11 303	10 773
34 NET INCOME FROM AGR. ACTIVITY OF FAMILY LABOUR (28-29-31-32)	2 264	5 462	3 308	8 885	8 109	7 675
35.1 New plantations	:	:	:	:	:	:
35.2 Livestock capital	-156	-152	-318	-293	-100	-321
35.3 Machinery and other equipment	:	:	:	:	:	:
35.4 Transport equipment	:	:	:	:	:	:
35.5 Farm buildings	1 448	1 106	1 195	1 164	1 221	1 380
35.6 Other construction with the exception of soil improvements	:	:	:	:	:	:
35.7 Soil improvements	117	122	144	154	133	126
35.8 Net purchases of existing reproducible fixed capital goods	0	0	0	0	0	0
35.9 Other goods of gross fixed capital formation	:	:	:	:	:	:
35.10 VAT under-compensation	-	-	-	-	-	-
35 GROSS FIXED CAPITAL FORMATION (excluding deductible VAT)	3 337	3 306	3 616	4 211	5 245	5 514
27 Depreciation	4 389	5 058	5 556	5 788	5 985	6 163
36 NET FIXED CAPITAL FORMATION (excluding deductible VAT) (35-27)	-1 052	-1 752	-1 940	-1 577	-740	-649



1981	1982	1983	1984	1985	1986 prov.		
AT 1980 PRICES						AUX PRIX DE 1980	
MIO DKR							
35 845	37 898	36 760	40 979	41 110	40 525	PRODUCTION FINALE DE L'AGRICULTURE (14+17+18+19)	20
645	636	618	611	592	588	Semences et plants	21.1
0	0	0	0	0	0	Bétail et produits animaux	21.2
1 390	1 377	1 419	1 420	1 421	1 533	Energie; lubrifiants	21.3
1 814	1 854	1 970	2 027	1 924	1 862	Engrais et amendements	21.4
497	636	836	1 051	888	791	Produits de protection de culture	21.5
:	:	:	:	:	:	Produits pharmaceutiques	21.6
10 643	10 495	10 538	9 700	10 212	10 172	Aliments pour animaux	21.7
2 247	2 320	2 310	2 311	2 355	2 252	Matériel, petit outillage; entretien et réparation	21.8
1 770	1 897	1 945	1 980	1 983	1 975	Services	21.9
:	:	:	:	:	:	Autres	21.10
:	:	:	:	:	:	Sous-compensation TVA	21.11
-	-	-	-	-	-	Ajustement C.I.	21.12
19 006	19 215	19 636	19 100	19 375	19 173	CONSOMMATION INTERMEDIAIRE TOTALE	21
16 839	18 683	17 124	21 879	21 735	21 352	VALEUR AJOUTEE BRUTE AUX PRIX DU MARCHE (20-21)	22
						Subventions	23
						Impôts liés à la production à l'exclusion de la TVA	24
						Surcompensation TVA	25
						VALEUR AJOUTEE BRUTE AU COUT DES FACTEURS (22+23-24+25)	26
						Amortissements	27
						Equipement	27.1
						Constructions	27.2
						VALEUR AJOUTEE NETTE AU COUT DES FACTEURS (26-27)	28
						Rémunérations des salariés	29
						EXCEDENT NET D'EXPLOITATION (28-29)	30
						Fermages et autres prestations en espèces et en nature	31
						Intérêts	32
						REVENU NET DE L'ACTIVITE AGRICOLE TOTALE (28-31-32)	33
						REVENU NET DE L'ACTIVITE AGRICOLE FAMILIALE (28-29-31-32)	34
						Plantations nouvelles	35.1
-195	-122	-269	-246	-82	-276	Capital bétail	35.2
:	:	:	:	:	:	Machines et autres biens d'équipement	35.3
:	:	:	:	:	:	Matériel de transport	35.4
1 303	873	860	786	784	:	Bâtiments d'exploitation	35.5
:	:	:	:	:	:	Autres ouvrages à l'exception de l'amélioration des terres	35.6
105	100	111	115	91	:	Amélioration des terres	35.7
0	0	0	0	0	0	Acquisitions nettes de biens existants reproductibles de capital fixe	35.8
:	:	:	:	:	:	Autres biens de formation brute de capital fixe	35.9
-	-	-	-	-	-	Sous-compensation TVA	35.10
2 954	2 648	2 624	2 867	3 317	:	FORMATION BRUTE DE CAPITAL FIXE (hors TVA déductible)	35
						Amortissements	27
						FORMATION NETTE DE CAPITAL FIXE (hors TVA déductible) (35-27)	36

## A.2.3 BR DEUTSCHLAND

NET

		1981	1982	1983	1984	1985	1986 prov.
		AT CURRENT PRICES			AUX PRIX COURANTS		
		MIO DM					
01	Cereals excluding rice	5 250	6 381	5 199	6 996	5 602	5 521
01.1	Wheat and spelt	2 706	3 084	2 911	3 382	2 850	2 926
01.2	Rye and maslin	463	530	551	656	537	527
01.3	Barley	1 718	2 053	1 801	2 443	1 778	1 681
01.4	Oats and summer cereal mixtures	183	444	-194	340	266	56
01.5	Maize (grain)	180	271	130	175	171	331
01.6	Other	0	0	0	0	0	0
02	Rice	-	-	-	-	-	-
03	Pulses	5	8	10	10	15	21
04	Root crops	3 832	3 566	3 115	3 451	3 250	3 138
04.1	Potatoes	1 228	962	1 076	1 218	918	878
04.2	Sugarbeets	2 602	2 603	2 038	2 231	2 331	2 259
04.3	Other	2	2	2	2	2	2
05	Industrial crops	683	867	954	963	1 048	1 152
05.1	Oil seeds and oleaginous fruit (except olives)	343	535	629	647	722	854
05.2	Fibre plants	0	0	0	0	0	0
05.3	Tobacco	55	64	60	55	60	63
05.4	Hops	285	268	265	261	266	234
05.5	Other	0	0	0	0	0	0
06	Fresh vegetables	1 209	1 123	1 264	1 288	1 307	1 140
07	Fresh fruit	1 755	2 513	2 380	2 580	2 494	2 632
08	Citrus fruit	-	-	-	-	-	-
09	Grapes	:	:	:	:	:	:
10	Grape must and wine	2 192	3 369	1 839	2 253	2 099	2 104
11	Table olives	-	-	-	-	-	-
12	Olive oil	-	-	-	-	-	-
13	Other vegetable products	3 655	3 770	3 845	3 745	3 650	3 630
13.1	Fodder plants	:	:	:	:	:	:
13.2	Nursery plants	1 335	1 285	1 225	1 155	1 055	1 060
13.3	Flowers and ornamental plants	2 165	2 265	2 495	2 410	2 345	2 305
13.4	Seeds	155	220	215	180	250	265
13.5	Other	0	0	0	0	0	0
14	FINAL CROP OUTPUT (1to13)	18 581	21 596	18 606	21 287	19 464	19 338
15	Animals	23 269	25 005	24 388	23 884	22 862	21 420
15.1	Cattle (including calves)	10 112	10 908	11 421	10 709	10 064	9 724
15.2	Pigs	11 745	12 555	11 592	11 622	11 327	10 222
15.3	Equines	23	74	35	90	64	48
15.4	Sheep and goats	168	200	209	208	184	187
15.5	Poultry	1 075	1 125	989	1 115	1 086	1 111
15.6	Other	148	141	141	141	138	128
16	Animal products	16 593	17 623	19 043	18 363	17 462	17 916
16.1	Milk	14 126	15 363	16 867	16 031	15 381	15 905
16.2	Eggs	2 300	2 043	1 958	2 146	1 949	1 832
16.3	Wool	13	13	13	16	17	11
16.4	Other	154	204	206	171	115	168
17	FINAL ANIMAL OUTPUT (15+16)	39 861	42 627	43 430	42 247	40 324	39 337
18	Contract work	74	71	51	46	9	7
19	Adjustment	-	-	-	-	-	-
20	FINAL AGRICULTURAL OUTPUT (14+17+18+19)	58 517	64 294	62 088	63 580	59 796	58 683

1981	1982	1983	1984	1985	1986 prov.		
AT 1980 PRICES						AUX PRIX DE 1980	
MIO DM							
5 082	5 910	4 779	6 786	6 111	6 028	Céréales sans riz	01
2 627	2 880	2 743	3 403	3 188	3 234	Blé et épeautre	01.1
446	488	493	625	567	567	Seigle et méteil	01.2
1 650	1 880	1 590	2 280	1 843	1 775	Orge	01.3
174	405	-168	312	282	63	Avoine et céréales d'été	01.4
184	257	120	167	231	389	Mais (grain)	01.5
0	0	0	0	0	0	Autres	01.6
-	-	-	-	-	-	Riz	02
5	7	8	9	15	21	Légumes secs	03
3 796	3 448	2 540	3 369	3 550	3 184	Plantes sarclées	04
1 060	897	711	1 118	1 215	911	Pommes de terre	04.1
2 734	2 549	1 827	2 250	2 334	2 272	Betteraves sucrières	04.2
1	1	1	1	1	1	Autres	04.3
655	883	891	932	1 064	1 198	Plantes industrielles	05
321	474	530	586	711	858	Graines et fruits oléagineux (sauf olives)	05.1
0	0	0	0	0	0	Plantes textiles	05.2
55	60	56	53	58	60	Tabac	05.3
279	349	304	294	294	280	Houblon	05.4
0	0	0	0	0	0	Autres	05.5
1 207	1 240	1 138	1 233	1 336	1 326	Légumes frais	06
1 150	2 487	1 904	2 169	1 915	2 215	Fruits frais	07
-	-	-	-	-	-	Agrumes	08
:	:	:	:	:	:	Raisins	09
1 855	3 750	3 163	2 341	1 621	2 711	Moût et vin	10
-	-	-	-	-	-	Olives de table	11
-	-	-	-	-	-	Huile d'olive	12
3 529	3 578	3 703	3 399	3 302	3 288	Autres produits végétaux	13
:	:	:	:	:	:	Plantes fourragères	13.1
1 254	1 157	1 165	938	836	787	Plants de pépinières	13.2
2 127	2 219	2 346	2 308	2 222	2 228	Fleurs et plantes ornementales	13.3
148	202	192	153	244	273	Semences	13.4
0	0	0	0	0	0	Autres	13.5
17 279	21 303	18 124	20 239	18 914	19 972	PRODUCTION VEGETALE FINALE (1à13)	14
21 434	21 527	22 324	22 426	22 166	23 171	Animaux	15
9 592	9 559	10 069	10 149	9 899	10 360	Bovins (v compris veaux)	15.1
10 533	10 542	10 961	10 877	10 914	11 354	Porcs	15.2
12	52	21	62	42	31	Equidés	15.3
136	167	182	188	171	182	Ovins et caprins	15.4
1 022	1 068	951	1 010	1 001	1 104	Volailles	15.5
139	139	139	139	140	140	Autres	15.6
16 008	16 413	17 211	16 691	16 275	16 593	Produits animaux	16
13 710	14 062	14 891	14 385	14 011	14 338	Lait	16.1
2 151	2 162	2 125	2 136	2 145	2 085	Oeufs	16.2
13	12	13	13	14	14	Laine	16.3
135	177	183	157	105	156	Autres	16.4
37 443	37 940	39 535	39 117	38 442	39 764	PRODUCTION ANIMALE FINALE (15+16)	17
72	67	47	41	7	6	Travaux agricoles à façon	18
-	-	-	-	-	-	Ajustement	19
54 793	59 310	57 707	59 398	57 364	59 742	PRODUCTION FINALE DE L'AGRICULTURE (14+17+18+19)	20

## A.2.3 BR DEUTSCHLAND

NET

CONTINUED/SUITE

	1981	1982	1983	1984	1985	1986 prev.
	AT CURRENT PRICES			AUX PRIX COURANTS		
	MIO DM					
20 FINAL AGRICULTURAL OUTPUT (14+17+18+19)	58 517	64 294	62 088	63 580	59 796	58 683
21.1 Seeds and plants	1 100	1 228	1 284	1 328	1 369	1 296
21.2 Livestock and animal products	204	229	249	262	246	231
21.3 Energy;lubricants	5 546	5 761	5 623	5 789	5 959	4 523
21.4 Fertilizers and soil improvers	4 547	4 607	4 564	4 508	4 575	4 035
21.5 Plant protection products	1 000	1 030	1 120	1 160	1 180	1 180
21.6 Pharmaceutical products	:	:	:	:	:	:
21.7 Feedingstuffs	11 390	11 701	12 697	12 217	11 263	10 249
21.8 Material,small tools;maintenance and repair	4 395	4 760	4 910	4 930	4 985	5 015
21.9 Services	3 345	3 560	3 690	3 685	3 715	3 810
21.10 Other	325	365	390	385	462	360
21.11 VAT under-compensation	-	-	-	-	-	-
21.12 I.C. adjustment	-	-	-	-	-	-
21 TOTAL INTERMEDIATE CONSUMPTION	31 852	33 241	34 527	34 264	33 754	30 699
22 GROSS VALUE ADDED AT MARKET PRICES (20-21)	26 665	31 053	27 561	29 316	26 042	27 984
23 Subsidies	1 361	1 558	1 210	2 999	4 113	4 592
24 Taxes linked to production excluding VAT	813	1 044	937	1 152	1 035	1 218
25 VAT over-compensation	:	:	:	:	:	:
26 GROSS VALUE ADDED AT FACTOR COST (22+23-24+25)	27 213	31 567	27 834	31 163	29 120	31 358
27 Depreciation	9 200	9 670	9 930	10 180	10 330	10 360
27.1 Equipment	7 400	7 790	8 029	8 220	8 340	8 320
27.2 Construction	1 800	1 880	1 910	1 960	1 990	2 040
28 NET VALUE ADDED AT FACTOR COST (26-27)	18 013	21 897	17 904	20 983	18 790	20 998
29 Compensation of employees	2 719	2 760	2 803	2 701	3 082	3 052
30 NET OPERATING SURPLUS (28-29)	15 294	19 137	15 101	18 282	15 708	17 946
31 Rent and other payments in cash or in kind	925	990	1 045	1 090	1 165	1 240
32 Interest	3 548	3 691	3 807	3 900	3 925	3 888
33 NET INCOME FROM AGR. ACTIVITY OF TOTAL LABOUR (28-31-32)	13 540	17 216	13 052	15 993	13 700	15 870
34 NET INCOME FROM AGR. ACTIVITY OF FAMILY LABOUR (28-29-31-32)	10 821	14 456	10 249	13 292	10 618	12 818
35.1 New plantations	74	71	51	46	9	7
35.2 Livestock capital	-117	362	490	-283	-96	-173
35.3 Machinery and other equipment	5 890	6 230	7 300	6 860	6 960	6 910
35.4 Transport equipment	640	560	580	530	550	530
35.5 Farm buildings	1 700	1 820	1 980	1 910	1 870	1 710
35.6 Other construction with the exception of soil improvements	:	:	:	:	:	:
35.7 Soil improvements	:	:	:	:	:	:
35.8 Net purchases of existing reproducible fixed capital goods	0	0	0	0	0	0
35.9 Other goods of gross fixed capital formation	0	0	0	0	0	0
35.10 VAT under-compensation	-	-	-	-	-	-
35 GROSS FIXED CAPITAL FORMATION (excluding deductible VAT)	8 187	9 043	10 401	9 063	9 293	8 984
27 Depreciation	9 200	9 670	9 930	10 180	10 330	10 360
36 NET FIXED CAPITAL FORMATION (excluding deductible VAT) (35-27)	-1 013	-627	471	-1 117	-1 037	-1 376

CONTINUED/SUITE

1981	1982	1983	1984	1985	1986 prov.		
AT 1980 PRICES						AUX PRIX DE 1980	
MIO DM							
54 793	59 310	57 707	59 398	57 364	59 742	PRODUCTION FINALE DE L'AGRICULTURE (14+17+18+19)	20
1 059	1 124	1 115	1 102	1 172	1 130	Semences et plants	21.1
200	213	242	249	229	215	Bétail et produits animaux	21.2
4 864	4 858	4 879	4 872	4 896	4 876	Energie; lubrifiants	21.3
4 072	4 018	4 298	4 274	4 181	4 035	Engrais et amendements	21.4
831	791	744	754	868	891	Produits de protection de culture	21.5
:	:	:	:	:	:	Produits pharmaceutiques	21.6
10 340	10 991	10 622	10 535	10 961	10 588	Aliments pour animaux	21.7
4 125	4 237	4 227	4 109	4 058	3 995	Matériel, petit outillage; entretien et réparation	21.8
3 155	3 209	3 227	3 155	3 120	3 199	Services	21.9
301	322	343	332	313	333	Autres	21.10
-	-	-	-	-	-	Sous-compensation TVA	21.11
-	-	-	-	-	-	Ajustement C.I.	21.12
28 947	29 763	29 697	29 382	29 798	29 262	CONSOMMATION INTERMEDIAIRE TOTALE	21
25 846	29 547	28 010	30 016	27 566	30 480	VALEUR AJOUTEE BRUTE AUX PRIX DU MARCHE (20-21)	22
						Subventions	23
						Impôts liés à la production à l'exclusion de la TVA	24
						Surcompensation TVA	25
						VALEUR AJOUTEE BRUTE AU COUT DES FACTEURS (22+23-24+25)	26
						Amortissements	27
						Equipement	27.1
						Constructions	27.2
						VALEUR AJOUTEE NETTE AU COUT DES FACTEURS (26-27)	28
						Rémunérations des salariés	29
						EXCEDENT NET D'EXPLOITATION (28-29)	30
						Fermeages et autres prestations en espèces et en nature	31
						Intérêts	32
						REVENU NET DE L'ACTIVITE AGRICOLE TOTALE (28-31-32)	33
						REVENU NET DE L'ACTIVITE AGRICOLE FAMILIALE (28-29-31-32)	34
72	67	47	41	7	6	Plantations nouvelles	35.1
-104	315	439	-275	-96	-188	Capital bétail	35.2
5 530	5 540	6 270	5 720	5 660	5 550	Machines et autres biens d'équipement	35.3
620	510	520	460	479	440	Matériel de transport	35.4
1 620	1 680	1 810	1 720	1 670	1 520	Bâtiments d'exploitation	35.5
:	:	:	:	:	:	Autres ouvrages à l'exception de l'amélioration des terres	35.6
:	:	:	:	:	:	Amélioration des terres	35.7
0	0	0	0	0	0	Acquisitions nettes de biens existants reproductibles de capital fixe	35.8
0	0	0	0	0	0	Autres biens de formation brute de capital fixe	35.9
-	-	-	-	-	-	Sous-compensation TVA	35.10
7 738	8 112	9 086	7 666	7 711	7 328	FORMATION BRUTE DE CAPITAL FIXE (hors TVA déductible)	35
						Amortissements	27
						FORMATION NETTE DE CAPITAL FIXE (hors TVA déductible) (35-27)	36

## A.2.4 HELLAS

NET

		1981	1982	1983	1984	1985	1986 prov.
		AT CURRENT PRICES			AUX PRIX COURANTS		
		MIO DRA					
01	Cereals excluding rice	47 409	63 257	58 195	80 649	77 880	102 446
01.1	Wheat and spelt	31 782	42 392	32 924	46 105	43 121	61 700
01.2	Rye and meslin	29	57	76	117	159	273
01.3	Barley	3 489	5 061	4 431	7 931	5 660	6 984
01.4	Oats and summer cereal mixtures	181	214	222	259	328	450
01.5	Maize (grain)	11 928	15 533	20 542	26 237	28 612	33 039
01.6	Other	0	0	0	0	0	0
02	Rice	1 555	1 822	2 026	2 967	3 864	4 638
03	Pulses	3 057	3 417	3 913	3 876	4 694	5 223
04	Root crops	17 965	20 895	22 125	26 355	34 094	34 747
04.1	Potatoes	11 465	14 323	14 717	19 468	20 871	20 780
04.2	Sugarbeets	6 500	6 572	7 408	6 887	13 223	13 966
04.3	Other	0	0	0	0	0	0
05	Industrial crops	39 728	50 402	63 458	97 127	119 777	148 463
05.1	Oil seeds and oleaginous fruit (except olives)	173	310	1 500	3 552	4 551	8 409
05.2	Fibre plants	16 502	19 787	31 728	47 027	57 013	72 976
05.3	Tobacco	22 026	29 017	28 775	44 987	56 401	64 783
05.4	Hops	0	0	0	0	0	0
05.5	Other	1 028	1 288	1 454	1 561	1 812	2 296
06	Fresh vegetables	40 754	48 512	61 189	77 270	94 878	96 710
07	Fresh fruit	31 199	37 175	43 654	60 468	68 749	86 345
08	Citrus fruit	10 091	11 231	11 129	21 723	22 226	28 608
09	Grapes	16 547	18 928	24 987	28 501	33 794	37 902
10	Grape must and wine	9 775	9 587	12 276	12 449	15 958	16 532
11	Table olives	7 340	11 428	9 725	10 479	12 943	14 973
12	Olive oil	28 381	40 790	41 070	45 802	75 636	78 971
13	Other vegetable products	4 940	7 446	7 857	9 586	12 794	15 025
13.1	Fodder plants	1 725	3 618	3 273	4 474	5 552	5 644
13.2	Nursery plants	331	299	362	446	545	665
13.3	Flowers and ornamental plants	2 406	2 752	3 701	4 171	5 966	7 517
13.4	Seeds	366	376	412	395	616	1 077
13.5	Other	110	402	110	101	115	121
14	FINAL CROP OUTPUT (1to13)	258 740	324 890	361 601	477 248	577 287	670 582
15	Animals	83 734	99 441	110 760	130 409	152 912	180 551
15.1	Cattle (including calves)	20 688	23 494	24 234	28 689	31 902	35 366
15.2	Pigs	16 093	19 966	24 042	27 773	32 947	43 052
15.3	Equines	-549	-552	-690	-758	-800	-934
15.4	Sheep and goats	34 379	41 855	48 030	56 051	66 845	76 876
15.5	Poultry	11 487	12 815	13 039	16 658	19 408	22 795
15.6	Other	1 636	1 864	2 016	1 997	2 610	3 397
16	Animal products	48 000	61 392	69 613	83 994	103 816	118 489
16.1	Milk	34 235	43 972	51 664	58 408	75 308	90 287
16.2	Eggs	11 281	14 151	14 005	21 236	23 839	22 384
16.3	Wool	671	711	693	685	960	1 118
16.4	Other	1 814	2 559	3 251	3 665	3 709	4 699
17	FINAL ANIMAL OUTPUT (15+16)	131 734	160 833	180 373	214 403	256 728	299 039
18	Contract work	:	:	:	:	:	:
19	Adjustment	-	-	-	-	-	-
20	FINAL AGRICULTURAL OUTPUT (14+17+18+19)	390 474	485 724	541 974	691 651	834 015	969 621

1981	1982	1983	1984	1985	1986 prov.		
AT 1980 PRICES						AUX PRIX DE 1980	
MIO DRA							
42 922	45 042	35 976	42 671	34 856	42 077	Céréales sans riz	01
28 841	30 316	20 736	24 022	18 947	26 296	Blé et épeautre	01.1
26	42	49	66	80	127	Seigle et méteil	01.2
3 251	3 797	2 880	4 435	2 640	2 925	Orge	01.3
153	149	112	113	111	143	Avoine et céréales d'été	01.4
10 651	10 739	12 199	14 034	13 079	12 586	Mais (grain)	01.5
0	0	0	0	0	0	Autres	01.6
1 073	1 041	1 078	1 184	1 316	1 511	Riz	02
2 657	2 229	2 301	1 992	1 785	1 683	Légumes secs	03
14 545	13 931	14 884	12 787	14 882	14 529	Plantes sarclées	04
9 579	9 247	10 275	9 397	9 451	8 994	Pommes de terre	04.1
4 966	4 684	4 609	3 390	5 431	5 534	Betteraves sucrières	04.2
0	0	0	0	0	0	Autres	04.3
29 714	28 673	29 195	35 886	39 852	47 318	Plantes industrielles	05
199	290	1 062	2 404	3 003	5 679	Graines et fruits oléagineux (sauf olives)	05.1
12 089	10 496	13 347	14 984	17 222	20 654	Plantes textiles	05.2
16 467	16 959	13 791	17 541	18 738	19 912	Tabac	05.3
0	0	0	0	0	0	Houblon	05.4
960	929	994	957	889	1 073	Autres	05.5
31 673	32 346	30 338	32 585	32 630	31 519	Légumes frais	06
33 349	29 104	31 059	30 211	30 248	31 628	Fruits frais	07
11 275	11 416	8 881	15 655	12 569	13 994	Agrumes	08
14 336	13 950	15 491	15 526	16 016	15 359	Raisins	09
8 586	7 456	8 705	8 177	6 955	6 554	Moût et vin	10
6 351	8 771	5 997	5 949	5 849	5 582	Olives de table	11
24 850	30 616	24 477	22 269	31 463	26 170	Huile d'olive	12
3 405	4 081	4 310	4 089	4 558	5 321	Autres produits végétaux	13
1 178	1 952	1 817	1 785	1 670	1 478	Plantes fourragères	13.1
283	207	206	230	250	270	Plants de pépinières	13.2
1 596	1 490	1 974	1 854	2 324	3 101	Fleurs et plantes ornementales	13.3
269	282	254	194	287	445	Semences	13.4
79	150	59	27	27	27	Autres	13.5
224 735	228 655	212 691	228 979	232 979	243 245	PRODUCTION VEGETALE FINALE (1à13)	14
64 148	65 581	63 544	64 647	64 266	65 938	Animaux	15
14 753	13 925	12 984	13 140	12 733	12 721	Bovins (y compris veaux)	15.1
13 193	14 324	13 851	14 295	14 034	14 349	Porcs	15.2
-459	-387	-355	-370	-360	-360	Equidés	15.3
26 712	27 915	28 069	28 670	28 864	30 490	Ovins et caprins	15.4
8 645	8 464	7 752	7 725	7 848	7 439	Volailles	15.5
1 304	1 310	1 243	1 185	1 148	1 098	Autres	15.6
36 462	36 302	36 764	36 552	36 483	36 013	Produits animaux	16
24 253	25 611	26 370	26 308	25 999	25 782	Lait	16.1
7 943	8 336	8 159	7 890	8 440	8 192	Œufs	16.2
641	635	579	579	691	691	Laine	16.3
1 626	1 721	1 657	1 775	1 352	1 349	Autres	16.4
100 611	101 883	100 308	101 198	100 748	101 951	PRODUCTION ANIMALE FINALE (15+16)	17
:	:	:	:	:	:	Travaux agricoles à façon	18
-	-	-	-	-	-	Ajustement	19
325 346	330 538	312 999	330 178	333 727	345 196	PRODUCTION FINALE DE L'AGRICULTURE (14+17+18+19)	20

## A.2 PRODUCTION, ORIGIN OF INCOME AND FIXED CAPITAL FORMATION

23  
11  
87

## A.2.4 HELLAS

NET

CONTINUED/SUITE

	1981	1982	1983	1984	1985	1986 prov.
	AT CURRENT PRICES			AUX PRIX COURANTS		
	MIO DRA					
20 FINAL AGRICULTURAL OUTPUT (14+17+18+19)	390 474	485 724	541 974	691 651	834 015	969 621
21.1 Seeds and plants	4 413	4 996	6 175	7 231	9 012	9 787
21.2 Livestock and animal products	466	732	1 745	1 957	3 079	2 682
21.3 Energy;lubricants	22 551	23 866	30 262	37 891	49 380	58 163
21.4 Fertilizers and soil improvers	10 193	11 367	17 149	17 383	21 378	23 912
21.5 Plant protection products	:	:	:	:	:	:
21.6 Pharmaceutical products	:	:	:	:	:	:
21.7 Feedingstuffs	26 839	32 394	39 323	44 793	49 085	53 277
21.8 Material,small tools;maintenance and repair	14 751	17 569	21 865	26 685	33 023	40 779
21.9 Services	2 885	3 668	3 900	5 342	6 081	6 987
21.10 Other	4 920	5 997	7 141	9 252	11 126	12 278
21.11 VAT under-compensation	-	-	-	-	-	-
21.12 I.C. adjustment	-	-	-	-	-	-
21 TOTAL INTERMEDIATE CONSUMPTION	91 501	106 483	136 185	160 487	196 466	226 155
22 GROSS VALUE ADDED AT MARKET PRICES (20-21)	298 973	379 240	405 790	531 164	637 549	743 466
23 Subsidies	20 175	28 633	28 826	39 528	42 571	48 598
24 Taxes linked to production excluding VAT	6 543	8 460	9 000	11 818	14 188	20 962
25 VAT over-compensation	:	:	:	:	:	:
26 GROSS VALUE ADDED AT FACTOR COST (22+23-24+25)	312 605	399 414	425 616	558 874	665 932	771 102
27 Depreciation	15 522	18 643	23 655	29 288	36 169	44 750
27.1 Equipment	9 526	11 199	14 396	17 598	22 081	27 539
27.2 Construction	5 996	7 444	9 259	11 690	14 088	17 211
28 NET VALUE ADDED AT FACTOR COST (26-27)	297 083	380 771	401 961	529 586	629 763	726 352
29 Compensation of employees	6 121	7 594	8 835	10 686	16 533	19 173
30 NET OPERATING SURPLUS (28-29)	290 962	373 177	393 125	518 900	613 230	707 179
31 Rent and other payments in cash or in kind	5 413	8 356	11 164	14 845	20 763	23 877
32 Interest	10 945	13 493	18 718	25 482	35 841	43 800
33 NET INCOME FROM AGR. ACTIVITY OF TOTAL LABOUR (28-31-32)	280 724	358 922	372 078	489 260	573 160	658 675
34 NET INCOME FROM AGR. ACTIVITY OF FAMILY LABOUR (28-29-31-32)	274 604	351 328	363 243	478 574	556 627	639 502
35.1 New plantations	1 320	558	795	1 002	1 251	1 041
35.2 Livestock capital	-1 581	-2 227	-1 533	-1 942	-2 557	1 500
35.3 Machinery and other equipment	4 920	6 648	8 025	8 793	12 482	12 525
35.4 Transport equipment	16 257	18 122	19 643	21 945	31 587	30 110
35.5 Farm buildings	3 484	4 053	3 855	6 416	3 340	1 326
35.6 Other construction with the exception of soil improvements	10 367	11 569	14 430	23 097	32 023	25 957
35.7 Soil improvements	5 295	7 935	9 257	10 070	12 942	15 617
35.8 Net purchases of existing reproducible fixed capital goods	0	0	0	0	0	0
35.9 Other goods of gross fixed capital formation	1 020	1 039	1 107	1 016	1 668	2 000
35.10 VAT under-compensation	-	-	-	-	-	-
35 GROSS FIXED CAPITAL FORMATION (excluding deductible VAT)	41 082	47 697	55 579	70 397	92 736	90 076
27 Depreciation	15 522	18 643	23 655	29 288	36 169	44 750
36 NET FIXED CAPITAL FORMATION (excluding deductible VAT) (35-27)	25 560	29 054	31 924	41 109	56 567	45 326



CONTINUED/SUITE

1981	1982	1983	1984	1985	1986 prov.		
AT 1980 PRICES						AUX PRIX DE 1980	
MIO DRA							
325 346	330 538	312 999	330 178	333 727	345 196	PRODUCTION FINALE DE L'AGRICULTURE (14+17+18+19)	20
3 282	3 244	3 450	3 169	3 068	2 787	Semences et plants	21.1
324	365	836	709	911	690	Bétail et produits animaux	21.2
18 940	19 110	19 799	20 975	22 625	23 688	Energie;lubrifiants	21.3
9 444	10 509	11 613	11 437	12 767	12 114	Engrais et amendements	21.4
:	:	:	:	:	:	Produits de protection de culture	21.5
:	:	:	:	:	:	Produits pharmaceutiques	21.6
21 521	21 696	21 564	20 744	19 401	18 848	Aliments pour animaux	21.7
12 418	12 461	12 381	12 917	13 390	13 328	Matériel,petit outillage;entretien et réparation	21.8
2 354	2 442	2 220	2 529	2 415	2 436	Services	21.9
4 059	4 117	4 117	4 222	4 442	4 373	Autres	21.10
-	-	-	-	-	-	Sous-compensation TVA	21.11
-	-	-	-	-	-	Ajustement C.I.	21.12
75 812	77 447	80 028	80 495	83 478	82 699	CONSOMMATION INTERMEDIAIRE TOTALE	21
249 534	253 091	232 971	249 682	250 249	262 497	VALEUR AJOUTEE BRUTE AUX PRIX DU MARCHE (20-21)	22
						Subventions	23
						Impôts liés à la production à l'exclusion de la TVA	24
						Surcompensation TVA	25
						VALEUR AJOUTEE BRUTE AU COUT DES FACTEURS (22+23-24+25)	26
						Amortissements	27
						Equipement	27.1
						Constructions	27.2
						VALEUR AJOUTEE NETTE AU COUT DES FACTEURS (26-27)	28
						Rémunérations des salariés	29
						EXCEDENT NET D'EXPLOITATION (28-29)	30
						Fermages et autres prestations en espèces et en nature	31
						Intérêts	32
						REVENU NET DE L'ACTIVITE AGRICOLE TOTALE (28-31-32)	33
						REVENU NET DE L'ACTIVITE AGRICOLE FAMILIALE (28-29-31-32)	34
1 058	378	416	422	449	299	Plantations nouvelles	35.1
-1 301	-1 513	-957	-928	-1 000	560	Capital bétail	35.2
4 166	4 782	4 534	4 297	5 105	4 046	Machines et autres biens d'équipement	35.3
15 265	13 145	11 350	10 712	12 132	9 181	Matériel de transport	35.4
2 983	3 087	2 518	3 629	1 402	453	Bâtiments d'exploitation	35.5
8 313	7 849	7 557	9 723	11 502	7 465	Autres ouvrages à l'exception de l'amélioration des terres	35.6
4 270	5 119	4 848	4 239	4 487	4 335	Amélioration des terres	35.7
0	0	0	0	0	0	Acquisitions nettes de biens existants reproductibles de capital fixe	35.8
818	690	612	474	652	626	Autres biens de formation brute de capital fixe	35.9
-	-	-	-	-	-	Sous-compensation TVA	35.10
35 572	33 537	30 878	32 568	34 729	26 965	FORMATION BRUTE DE CAPITAL FIXE (hors TVA déductible)	35
						Amortissements	27
						FORMATION NETTE DE CAPITAL FIXE (hors TVA déductible) (35-27)	36

## A.2.5 FRANCE

NET

		1981	1982	1983	1984	1985	1986 prov.
		AT CURRENT PRICES			AUX PRIX COURANTS		
		MIO FF					
01	Cereals excluding rice	36 318	45 055	46 946	56 973	53 362	50 018
01.1	Wheat and spelt	21 218	26 373	27 674	35 667	30 985	30 076
01.2	Rye and maslin	86	83	76	118	95	83
01.3	Barley	6 085	6 955	6 740	8 909	8 747	7 935
01.4	Oats and summer cereal mixtures	460	574	481	843	621	382
01.5	Maize (grain)	8 157	10 788	11 687	11 137	12 623	11 261
01.6	Other	312	282	288	299	291	281
02	Rice	37	63	92	99	158	160
03	Pulses	659	1 190	1 433	1 902	2 333	2 841
04	Root crops	10 337	10 631	12 022	11 612	9 785	11 677
04.1	Potatoes	3 258	3 669	5 087	4 288	2 159	4 124
04.2	Sugarbeets	7 079	6 962	6 935	7 324	7 626	7 553
04.3	Other	0	0	0	0	0	0
05	Industrial crops	4 592	6 667	7 444	9 132	10 949	11 380
05.1	Oil seeds and oleaginous fruit (except olives)	3 351	5 079	5 794	7 255	9 223	9 282
05.2	Fibre plants	208	375	540	719	520	880
05.3	Tobacco	824	957	869	888	889	894
05.4	Hops	28	35	29	28	31	28
05.5	Other	181	221	212	242	286	296
06	Fresh vegetables	13 053	14 219	16 480	17 841	18 775	17 549
07	Fresh fruit	7 596	7 867	9 661	9 082	10 289	10 248
08	Citrus fruit	51	61	52	48	66	60
09	Grapes	370	328	285	283	340	301
10	Grape must and wine	17 338	30 962	25 749	23 919	29 900	34 658
11	Table olives	46	55	46	43	59	54
12	Olive oil	:	:	:	:	:	:
13	Other vegetable products	8 967	9 839	11 125	11 889	11 636	11 550
13.1	Fodder plants	:	:	:	:	:	:
13.2	Nursery plants	1 666	1 826	1 956	2 006	1 989	2 103
13.3	Flowers and ornamental plants	4 886	5 373	5 822	6 168	5 876	5 303
13.4	Seeds	2 141	2 424	3 083	3 412	3 460	3 752
13.5	Other	:	:	:	:	:	:
14	FINAL CROP OUTPUT (1to13)	99 364	126 937	131 335	142 823	147 652	150 496
15	Animals	69 083	78 905	82 448	85 731	88 070	85 671
15.1	Cattle (including calves)	35 506	40 821	43 131	43 613	45 277	44 457
15.2	Pigs	14 626	16 765	16 886	17 797	18 593	17 305
15.3	Equines	599	459	669	988	984	600
15.4	Sheep and goats	4 406	4 886	5 226	5 179	5 050	4 591
15.5	Poultry	10 667	12 441	12 931	14 295	14 383	14 918
15.6	Other	3 279	3 533	3 685	3 857	3 783	3 800
16	Animal products	41 953	47 297	52 550	55 313	55 780	57 415
16.1	Milk	36 444	41 904	46 261	48 222	49 193	51 381
16.2	Eggs	5 120	4 897	5 606	6 480	5 996	5 413
16.3	Wool	134	177	201	175	169	169
16.4	Other	255	409	482	436	422	452
17	FINAL ANIMAL OUTPUT (15+16)	111 036	126 202	134 998	141 044	143 850	143 086
18	Contract work	-1 442	-1 846	-582	-1 032	-1 021	-1 586
19	Adjustment	-	-	-	-	-	-
20	FINAL AGRICULTURAL OUTPUT (14+17+18+19)	208 958	251 293	265 751	282 835	290 481	291 996

1981	1982	1983	1984	1985	1986 prov.		
AT 1980 PRICES						AUX PRIX DE 1980	
MIO FF							
32 337	36 120	35 084	44 927	42 596	38 368	Céréales sans riz	01
19 106	21 465	21 156	29 008	24 762	22 841	Blé et épeautre	01.1
80	68	57	90	64	50	Seigle et méteil	01.2
5 371	5 461	4 910	6 677	6 821	5 873	Orge	01.3
409	476	347	614	574	266	Avoine et céréales d'été	01.4
7 093	8 432	8 410	8 311	10 166	9 156	Mais (grain)	01.5
278	218	204	227	209	182	Autres	01.6
30	47	63	61	102	102	Riz	02
556	752	878	1 235	1 536	1 826	Légumes secs	03
9 744	8 844	7 230	7 964	8 154	7 148	Plantes sarclées	04
2 141	2 234	1 843	2 091	2 318	2 043	Pommes de terre	04.1
7 603	6 610	5 387	5 873	5 836	5 105	Batteraves sucrières	04.2
0	0	0	0	0	0	Autres	04.3
3 938	4 896	4 659	5 777	7 118	7 573	Plantes industrielles	05
2 796	3 643	3 574	4 626	5 908	6 075	Graines et fruits oléagineux (sauf olives)	05.1
191	252	245	340	388	636	Plantes textiles	05.2
732	776	655	636	629	639	Tabac	05.3
32	37	30	28	28	25	Houblon	05.4
187	188	155	147	165	198	Autres	05.5
11 232	12 145	11 843	12 175	11 896	12 629	Légumes frais	06
6 002	6 805	6 461	6 096	6 981	6 944	Fruits frais	07
45	53	42	37	49	45	Agrumes	08
391	326	258	266	311	265	Raisins	09
16 037	27 325	24 250	19 982	22 044	26 113	Moût et vin	10
21	38	19	31	12	20	Olives de table	11
:	:	:	:	:	:	Huile d'olive	12
8 063	8 222	8 321	8 314	7 857	7 921	Autres produits végétaux	13
:	:	:	:	:	:	Plantes fourragères	13.1
1 483	1 468	1 465	1 365	1 346	1 335	Plants de pépinières	13.2
4 425	4 535	4 458	4 556	4 128	4 079	Fleurs et plantes ornementales	13.3
1 907	2 026	2 218	2 197	2 189	2 225	Semences	13.4
:	:	:	:	:	:	Autres	13.5
88 396	105 573	99 108	106 865	108 656	108 954	PRODUCTION VEGETALE FINALE (1à13)	14
61 039	60 954	60 713	59 802	61 367	61 554	Animaux	15
31 092	30 736	30 952	30 118	31 394	31 496	Bovins (y compris veaux)	15.1
12 053	12 471	12 598	12 033	12 739	12 821	Porcs	15.2
390	359	473	608	612	363	Equidés	15.3
4 124	4 286	3 949	3 841	3 849	3 656	Ovins et caprins	15.4
9 569	10 184	9 920	9 809	10 030	10 487	Volailles	15.5
3 011	2 918	2 813	2 793	2 746	2 631	Autres	15.6
37 991	38 989	39 353	39 065	38 164	38 810	Produits animaux	16
33 086	33 770	34 353	34 154	33 286	33 918	Lait	16.1
4 559	4 782	4 524	4 492	4 479	4 488	Œufs	16.2
115	116	114	111	111	111	Laine	16.3
231	321	362	308	288	293	Autres	16.4
99 030	99 943	100 066	98 867	99 531	100 364	PRODUCTION ANIMALE FINALE (15+16)	17
-1 271	-1 445	-394	-691	-629	-999	Travaux agricoles à façon	18
-	-	-	-	-	-	Ajustement	19
186 155	204 071	198 780	205 041	207 558	208 319	PRODUCTION FINALE DE L'AGRICULTURE (14+17+18+19)	20

## A.2 PRODUCTION, ORIGIN OF INCOME AND FIXED CAPITAL FORMATION

23  
11  
87

## A.2.5 FRANCE

NET

CONTINUED/SUITE

	1981	1982	1983	1984	1985	1986 prov.
	AT CURRENT PRICES			AUX PRIX COURANTS		
	MIO FF					
20 FINAL AGRICULTURAL OUTPUT (14+17+18+19)	208 958	251 293	265 751	282 835	290 481	291 996
21.1 Seeds and plants	4 817	5 859	7 455	8 511	7 775	7 598
21.2 Livestock and animal products	363	467	454	466	411	484
21.3 Energy;lubricants	9 055	10 491	11 146	12 085	13 145	10 521
21.4 Fertilizers and soil improvers	17 255	17 901	19 936	22 181	24 406	21 684
21.5 Plant protection products	6 819	7 969	8 795	9 752	10 755	11 901
21.6 Pharmaceutical products	1 008	1 127	1 247	1 346	1 401	1 457
21.7 Feedingstuffs	30 185	33 638	37 383	40 190	38 361	39 339
21.8 Material,small tools;maintenance and repair	10 133	11 319	11 845	12 622	13 030	13 388
21.9 Services	8 313	9 535	10 818	12 564	13 975	14 660
21.10 Other	1 245	1 455	1 568	1 685	1 801	1 815
21.11 VAT under-compensation	2 587	2 646	2 796	3 237	3 414	2 848
21.12 I.C. adjustment	-	-	-	-	-	-
21 TOTAL INTERMEDIATE CONSUMPTION	91 780	102 407	113 443	124 639	128 474	125 695
22 GROSS VALUE ADDED AT MARKET PRICES (20-21)	117 178	148 886	152 308	158 196	162 007	166 301
23 Subsidies	6 502	5 056	5 738	7 041	7 234	9 568
24 Taxes linked to production excluding VAT	5 786	6 642	7 530	8 719	9 448	10 526
25 VAT over-compensation	:	:	:	:	:	:
26 GROSS VALUE ADDED AT FACTOR COST (22+23-24+25)	117 894	147 300	150 516	156 518	159 793	165 343
27 Depreciation	18 050	21 615	23 657	26 660	29 325	29 934
27.1 Equipment	:	:	:	:	:	:
27.2 Construction	:	:	:	:	:	:
28 NET VALUE ADDED AT FACTOR COST (26-27)	99 844	125 685	126 859	129 858	130 468	135 409
29 Compensation of employees	16 386	18 559	20 603	21 970	22 942	23 080
30 NET OPERATING SURPLUS (28-29)	83 458	107 126	106 256	107 888	107 526	112 329
31 Rent and other payments in cash or in kind	7 760	8 533	9 139	9 258	9 425	9 444
32 Interest	7 495	8 485	10 857	12 292	13 520	13 712
33 NET INCOME FROM AGR. ACTIVITY OF TOTAL LABOUR (28-31-32)	84 589	108 667	106 863	108 308	107 523	112 253
34 NET INCOME FROM AGR. ACTIVITY OF FAMILY LABOUR (28-29-31-32)	68 203	90 108	86 260	86 338	84 581	89 173
35.1 New plantations	-1 442	-1 846	-582	-1 032	-1 021	-1 586
35.2 Livestock capital	-92	383	399	-1 223	-640	-652
35.3 Machinery and other equipment	14 827	17 772	18 209	18 846	18 276	16 733
35.4 Transport equipment	941	1 094	1 162	1 209	1 163	1 285
35.5 Farm buildings	4 012	4 270	4 508	4 645	4 933	5 441
35.6 Other construction with the exception of soil improvements	0	0	0	0	0	0
35.7 Soil improvements	1 239	1 370	1 406	1 490	1 580	1 593
35.8 Net purchases of existing reproducible fixed capital goods	0	0	0	0	0	0
35.9 Other goods of gross fixed capital formation	0	0	0	0	0	0
35.10 VAT under-compensation	1 062	1 240	1 129	1 206	1 154	1 134
35 GROSS FIXED CAPITAL FORMATION (excluding deductible VAT)	20 547	24 283	26 231	25 141	25 445	23 948
27 Depreciation	18 050	21 615	23 657	26 660	29 325	29 934
36 NET FIXED CAPITAL FORMATION (excluding deductible VAT) (35-27)	2 497	2 668	2 574	-1 519	-3 880	-5 986

1981	1982	1983	1984	1985	1986 prov.		
AT 1980 PRICES						AUX PRIX DE 1980	
MIO FF							
186 155	204 071	198 780	205 041	207 558	208 319	PRODUCTION FINALE DE L'AGRICULTURE (14+17+18+19)	20
4 362	4 689	4 886	5 115	5 141	4 760	Semences et plants	21.1
311	331	321	315	264	316	Bétail et produits animaux	21.2
7 366	7 358	7 241	7 298	7 328	7 408	Energie; lubrifiants	21.3
15 613	14 880	15 624	16 139	16 155	15 493	Engrais et amendements	21.4
6 133	6 495	6 556	6 941	7 301	7 805	Produits de protection de culture	21.5
895	908	934	939	946	965	Produits pharmaceutiques	21.6
26 584	26 903	26 795	26 688	26 768	28 348	Aliments pour animaux	21.7
8 869	8 895	8 495	8 342	8 284	8 317	Matériel, petit outillage; entretien et réparation	21.8
7 416	7 594	7 510	7 901	8 209	8 348	Services	21.9
1 099	1 169	1 174	1 171	1 176	1 165	Autres	21.10
2 276	2 306	2 282	2 290	2 296	2 310	Sous-compensation TVA	21.11
-	-	-	-	-	-	Ajustement C.I.	21.12
80 924	81 528	81 828	83 139	83 868	85 235	CONSOMMATION INTERMEDIAIRE TOTALE	21
105 231	122 543	116 952	121 902	123 690	123 084	VALEUR AJOUTEE BRUTE AUX PRIX DU MARCHE (20-21)	22
						Subventions	23
						Impôts liés à la production à l'exclusion de la TVA	24
						Surcompensation TVA	25
						VALEUR AJOUTEE BRUTE AU COUT DES FACTEURS (22+23-24+25)	26
						Amortissements	27
						Equipement	27.1
						Constructions	27.2
						VALEUR AJOUTEE NETTE AU COUT DES FACTEURS (26-27)	28
						Rémunérations des salariés	29
						EXCEDENT NET D'EXPLOITATION (28-29)	30
						Fermages et autres prestations en espèces et en nature	31
						Intérêts	32
						REVENU NET DE L'ACTIVITE AGRICOLE TOTALE (28-31-32)	33
						REVENU NET DE L'ACTIVITE AGRICOLE FAMILIALE (28-29-31-32)	34
-1 271	-1 445	-394	-691	-629	-1 084	Plantations nouvelles	35.1
-79	274	256	-1 203	-631	-637	Capital bétail	35.2
12 983	13 814	12 902	12 605	11 698	10 200	Machines et autres biens d'équipement	35.3
850	882	858	831	753	787	Matériel de transport	35.4
3 666	3 520	3 478	3 370	3 454	3 689	Bâtiments d'exploitation	35.5
0	0	0	0	0	0	Autres ouvrages à l'exception de l'amélioration des terres	35.6
1 123	1 168	1 125	1 148	1 148	1 148	Amélioration des terres	35.7
0	0	0	0	0	0	Acquisitions nettes de biens existants reproductibles de capital fixe	35.8
0	0	0	0	0	0	Autres biens de formation brute de capital fixe	35.9
975	1 016	965	942	890	834	Sous-compensation TVA	35.10
18 247	19 229	19 190	17 002	16 688	14 937	FORMATION BRUTE DE CAPITAL FIXE (hors TVA déductible)	35
						Amortissements	27
						FORMATION NETTE DE CAPITAL FIXE (hors TVA déductible) (35-27)	36

## A.2.6 IRELAND

NET

		1981	1982	1983	1984	1985	1986 prov.
		AT CURRENT PRICES			AUX PRIX COURANTS		
		MIO IRL					
01	Cereals excluding rice	145,2	166,5	171,3	207,6	133,6	124,7
01.1	Wheat and spelt	26,3	37,8	45,4	70,0	41,2	36,2
01.2	Rye and maslin	0,0	0,0	0,0	0,0	0,0	0,0
01.3	Barley	115,0	124,5	121,4	130,7	89,2	85,1
01.4	Oats and summer cereal mixtures	3,9	4,3	4,5	6,8	3,2	3,4
01.5	Maize (grain)	-	-	-	-	-	-
01.6	Other	0,0	0,0	0,0	0,0	0,0	0,0
02	Rice	-	-	-	-	-	-
03	Pulses	0,0	0,1	0,2	0,4	0,0	0,0
04	Root crops	84,1	105,6	103,2	125,3	79,6	90,6
04.1	Potatoes	46,0	52,3	52,1	70,0	36,1	44,6
04.2	Sugarbeets	38,2	53,3	51,1	55,3	43,5	46,0
04.3	Other	0,0	0,0	0,0	0,0	0,0	0,0
05	Industrial crops	0,6	1,7	2,8	4,7	4,4	1,7
05.1	Oil seeds and oleaginous fruit (except olives)	0,0	0,0	0,0	0,0	0,0	0,0
05.2	Fibre plants	:	:	:	:	:	:
05.3	Tobacco	:	:	:	:	:	:
05.4	Hops	:	:	:	:	:	:
05.5	Other	:	:	:	:	:	:
06	Fresh vegetables	47,1	48,0	54,4	57,2	59,2	58,2
07	Fresh fruit	5,7	7,2	7,1	8,6	7,1	6,1
08	Citrus fruit	-	-	-	-	-	-
09	Grapes	-	-	-	-	-	-
10	Grape must and wine	-	-	-	-	-	-
11	Table olives	-	-	-	-	-	-
12	Olive oil	-	-	-	-	-	-
13	Other vegetable products	24,5	36,7	41,7	42,0	38,7	44,8
13.1	Fodder plants	:	:	:	:	:	:
13.2	Nursery plants	:	:	:	:	:	:
13.3	Flowers and ornamental plants	:	:	:	:	:	:
13.4	Seeds	0,0	0,0	0,0	0,0	0,0	0,0
13.5	Other	:	:	:	:	:	:
14	FINAL CROP OUTPUT (1to13)	307,4	365,8	380,7	445,8	322,6	325,8
15	Animals	1 031,6	1 152,7	1 289,4	1 431,4	1 404,7	1 388,5
15.1	Cattle (including calves)	718,2	800,6	910,6	1 040,7	1 031,6	1 026,8
15.2	Pigs	149,6	167,8	173,9	163,2	151,3	144,0
15.3	Equines	32,7	39,8	55,6	68,9	53,6	43,7
15.4	Sheep and goats	76,7	77,6	84,2	88,0	96,5	95,5
15.5	Poultry	54,5	66,9	66,0	70,6	71,7	78,5
15.6	Other	0,0	0,0	0,0	0,0	0,0	0,0
16	Animal products	647,4	761,6	885,1	959,0	1 000,9	983,8
16.1	Milk	613,3	731,2	853,2	919,3	965,4	955,1
16.2	Eggs	28,7	24,7	25,7	32,2	28,2	23,3
16.3	Wool	4,7	5,0	5,4	6,9	7,0	5,2
16.4	Other	0,6	0,6	0,9	0,6	0,3	0,2
17	FINAL ANIMAL OUTPUT (15+16)	1 679,0	1 914,2	2 174,5	2 390,4	2 405,6	2 372,3
18	Contract work	:	:	:	:	:	:
19	Adjustment	-	-	-	-	-	-
20	FINAL AGRICULTURAL OUTPUT (14+17+18+19)	1 986,4	2 280,1	2 555,2	2 836,2	2 728,2	2 698,2

1981	1982	1983	1984	1985	1986 prov.		
AT 1980 PRICES						AUX PRIX DE 1980	
MIO IRL							
135,0	145,4	125,5	168,4	118,1	103,1	Céréales sans riz	01
23,8	32,3	35,8	59,8	37,0	30,9	Blé et épeautre	01.1
0,0	0,0	0,0	0,0	0,0	0,0	Seigle et méteil	01.2
107,4	109,1	86,3	103,4	77,5	69,2	Orge	01.3
3,8	4,1	3,4	5,3	3,6	2,9	Avoine et céréales d'été	01.4
-	-	-	-	-	-	Mais (grain)	01.5
0,0	0,0	0,0	0,0	0,0	0,0	Autres	01.6
-	-	-	-	-	-	Riz	02
0,0	0,0	0,2	0,3	0,0	0,0	Légumes secs	03
65,8	75,8	73,2	78,0	66,9	60,2	Plantes sarclées	04
30,9	30,8	33,0	32,7	32,8	25,2	Pommes de terre	04.1
34,9	44,9	40,2	45,3	34,2	35,0	Betteraves sucrières	04.2
0,0	0,0	0,0	0,0	0,0	0,0	Autres	04.3
0,4	1,2	1,9	3,7	3,5	1,3	Plantes industrielles	05
0,0	0,0	0,0	0,0	0,0	0,0	Graines et fruits oléagineux (sauf olives)	05.1
:	:	:	:	:	:	Plantes textiles	05.2
:	:	:	:	:	:	Tabac	05.3
:	:	:	:	:	:	Houblon	05.4
:	:	:	:	:	:	Autres	05.5
39,8	43,0	43,4	46,1	46,7	46,6	Légumes frais	06
4,4	4,7	4,2	6,2	4,9	4,3	Fruits frais	07
-	-	-	-	-	-	Agrumes	08
-	-	-	-	-	-	Raisins	09
-	-	-	-	-	-	Moût et vin	10
-	-	-	-	-	-	Olives de table	11
-	-	-	-	-	-	Huile d'olive	12
23,2	24,3	25,3	24,5	20,8	22,3	Autres produits végétaux	13
:	:	:	:	:	:	Plantes fourragères	13.1
:	:	:	:	:	:	Plants de pépinières	13.2
:	:	:	:	:	:	Fleurs et plantes ornementales	13.3
0,0	0,0	0,0	0,0	0,0	0,0	Semences	13.4
:	:	:	:	:	:	Autres	13.5
268,6	294,5	273,7	327,1	261,0	238,4	PRODUCTION VEGETALE FINALE (1à13)	14
869,9	901,6	934,7	1 007,8	1 032,9	1 040,4	Animaux	15
605,9	626,0	652,4	727,2	745,1	745,3	Bovins (y compris veaux)	15.1
127,4	132,1	134,0	127,3	119,6	120,2	Porcs	15.2
26,3	27,1	28,1	31,5	30,8	29,3	Equidés	15.3
61,5	59,4	62,1	64,6	76,3	72,7	Ovins et caprins	15.4
48,8	57,0	58,1	57,1	61,1	67,9	Volailles	15.5
0,0	0,0	0,0	0,0	0,0	0,0	Autres	15.6
567,9	616,6	654,6	696,6	705,1	678,8	Produits animaux	16
539,2	589,1	635,7	666,3	675,4	648,8	Lait	16.1
24,2	23,0	24,1	25,3	24,7	24,7	Oeufs	16.2
4,1	4,2	4,4	4,5	4,8	5,2	Laine	16.3
0,3	0,3	0,5	0,4	0,2	0,1	Autres	16.4
1 437,8	1 518,2	1 599,3	1 704,3	1 738,1	1 719,2	PRODUCTION ANIMALE FINALE (15+16)	17
:	:	:	:	:	:	Travaux agricoles à façon	18
-	-	-	-	-	-	Ajustement	19
1 706,4	1 812,7	1 873,0	2 031,4	1 999,1	1 957,6	PRODUCTION FINALE DE L'AGRICULTURE (14+17+18+19)	20

## A.2.6 IRELAND

NET

CONTINUED/SUITE

	1981	1982	1983	1984	1985	1986 prov.
	AT CURRENT PRICES			AUX PRIX COURANTS		
	MIO IRL					
20 FINAL AGRICULTURAL OUTPUT (14+17+18+19)	1 986,4	2 280,1	2 555,2	2 836,2	2 728,2	2 698,2
21.1 Seeds and plants	31,3	33,5	32,3	41,4	40,6	38,3
21.2 Livestock and animal products	10,4	8,4	4,3	5,8	5,2	3,9
21.3 Energy;lubricants	115,7	130,3	144,8	148,0	155,9	133,0
21.4 Fertilizers and soil improvers	194,4	214,1	235,0	264,2	289,5	258,8
21.5 Plant protection products	23,5	24,3	24,4	28,6	28,5	26,2
21.6 Pharmaceutical products	22,8	26,5	30,4	33,7	40,3	41,8
21.7 Feedingstuffs	380,8	408,2	488,8	493,2	479,3	556,5
21.8 Material,small tools;maintenance and repair	61,4	70,9	77,0	82,8	89,5	91,8
21.9 Services	37,3	42,3	49,1	56,4	65,1	69,0
21.10 Other	41,5	52,8	56,1	68,7	74,7	69,9
21.11 VAT under-compensation	:	:	:	:	:	:
21.12 I.C. adjustment	-	-	-	-	-	-
21 TOTAL INTERMEDIATE CONSUMPTION	919,1	1 011,4	1 142,3	1 222,7	1 268,7	1 289,1
22 GROSS VALUE ADDED AT MARKET PRICES (20-21)	1 067,3	1 268,7	1 413,0	1 613,5	1 459,6	1 409,1
23 Subsidies	69,4	82,3	97,0	151,4	181,0	173,4
24 Taxes linked to production excluding VAT	50,6	38,9	23,0	43,2	41,0	44,3
25 VAT over-compensation	:	:	:	:	:	:
26 GROSS VALUE ADDED AT FACTOR COST (22+23-24+25)	1 086,0	1 312,2	1 486,9	1 721,7	1 599,6	1 538,2
27 Depreciation	212,2	238,5	256,4	271,0	279,9	286,5
27.1 Equipment	181,2	180,6	190,9	201,7	211,1	216,3
27.2 Construction	51,0	57,9	65,5	69,3	68,8	70,2
28 NET VALUE ADDED AT FACTOR COST (26-27)	873,8	1 073,7	1 230,5	1 450,7	1 319,7	1 251,7
29 Compensation of employees	82,5	86,2	94,9	101,1	112,4	118,2
30 NET OPERATING SURPLUS (28-29)	791,4	987,5	1 135,7	1 349,6	1 207,3	1 133,6
31 Rent and other payments in cash or in kind	5,6	5,9	6,2	6,3	6,2	6,2
32 Interest	215,0	256,0	235,0	221,0	208,0	199,0
33 NET INCOME FROM AGR. ACTIVITY OF TOTAL LABOUR (28-31-32)	653,3	811,8	989,4	1 223,4	1 105,5	1 046,6
34 NET INCOME FROM AGR. ACTIVITY OF FAMILY LABOUR (28-29-31-32)	570,7	725,6	894,5	1 122,3	993,1	928,4
35.1 New plantations	0,0	0,0	0,0	0,0	0,0	0,0
35.2 Livestock capital	17,7	16,4	4,6	5,8	3,2	-36,1
35.3 Machinery and other equipment	85,6	79,2	79,6	86,9	96,9	89,0
35.4 Transport equipment	45,2	39,0	36,1	43,2	46,1	52,0
35.5 Farm buildings	115,9	95,6	60,9	35,8	35,0	25,0
35.6 Other construction with the exception of soil improvements	0,0	0,0	0,0	0,0	0,0	0,0
35.7 Soil improvements	42,5	49,4	45,2	57,3	34,2	30,0
35.8 Net purchases of existing reproducible fixed capital goods	0,0	0,0	0,0	0,0	0,0	0,0
35.9 Other goods of gross fixed capital formation	39,5	39,5	45,7	49,1	51,5	52,0
35.10 VAT under-compensation	-	-	-	-	-	-
35 GROSS FIXED CAPITAL FORMATION (excluding deductible VAT)	346,4	319,1	272,1	278,1	266,9	211,9
27 Depreciation	212,2	238,5	256,4	271,0	279,9	286,5
36 NET FIXED CAPITAL FORMATION (excluding deductible VAT) (35-27)	134,2	80,6	15,7	7,1	-13,0	-74,6



1981	1982	1983	1984	1985	1986 prov.		
AT 1980 PRICES						AUX PRIX DE 1980	
MIO IRL							
1 706,4	1 812,7	1 873,0	2 031,4	1 999,1	1 957,6	PRODUCTION FINALE DE L'AGRICULTURE (14+17+18+19)	20
29,7	31,2	29,5	32,3	33,0	29,9	Semences et plants	21.1
8,7	6,7	3,1	4,3	3,7	3,1	Bétail et produits animaux	21.2
85,9	83,9	83,8	81,4	82,3	85,3	Energie; lubrifiants	21.3
172,7	172,8	186,5	198,3	192,9	181,9	Engrais et amendements	21.4
20,5	19,4	19,1	21,0	20,4	18,7	Produits de protection de culture	21.5
18,5	17,8	19,5	19,6	22,0	22,1	Produits pharmaceutiques	21.6
345,6	344,8	377,9	355,7	369,6	445,1	Aliments pour animaux	21.7
53,0	54,6	55,0	55,9	56,3	56,1	Matériel, petit outillage; entretien et réparation	21.8
36,1	37,1	38,2	38,4	38,3	37,6	Services	21.9
32,1	31,0	30,8	33,5	33,3	31,6	Autres	21.10
:	:	:	:	:	:	Sous-compensation TVA	21.11
-	-	-	-	-	-	Ajustement C.I.	21.12
802,8	799,3	843,4	840,4	851,9	911,3	CONSOMMATION INTERMEDIAIRE TOTALE	21
903,6	1 013,4	1 029,6	1 191,0	1 147,2	1 046,2	VALEUR AJOUTEE BRUTE AUX PRIX DU MARCHE (20-21)	22
						Subventions	23
						Impôts liés à la production à l'exclusion de la TVA	24
						Surcompensation TVA	25
						VALEUR AJOUTEE BRUTE AU COUT DES FACTEURS (22+23-24+25)	26
						Amortissements	27
						Equipelement	27.1
						Constructions	27.2
						VALEUR AJOUTEE NETTE AU COUT DES FACTEURS (26-27)	28
						Rémunérations des salariés	29
						EXCEDENT NET D'EXPLOITATION (28-29)	30
						Fermeages et autres prestations en espèces et en nature	31
						Intérêts	32
						REVENU NET DE L'ACTIVITE AGRICOLE TOTALE (28-31-32)	33
						REVENU NET DE L'ACTIVITE AGRICOLE FAMILIALE (28-29-31-32)	34
0,0	0,0	0,0	0,0	0,0	0,0	Plantations nouvelles	35.1
14,9	12,1	3,1	3,8	2,6	-25,0	Capital bétail	35.2
76,1	62,6	58,6	59,1	62,5	55,0	Machines et autres biens d'équipement	35.3
40,5	30,8	26,1	28,8	29,0	31,0	Matériel de transport	35.4
101,6	76,0	45,7	25,1	23,4	16,0	Bâtiments d'exploitation	35.5
0,0	0,0	0,0	0,9	0,0	0,0	Autres ouvrages à l'exception de l'amélioration des terres	35.6
37,3	39,2	33,9	40,2	22,9	19,0	Amélioration des terres	35.7
0,0	0,0	0,0	0,0	0,0	0,0	Acquisitions nettes de biens existants reproductibles de capital fixe	35.8
35,1	32,3	36,1	35,2	35,7	36,0	Autres biens de formation brute de capital fixe	35.9
-	-	-	-	-	-	Sous-compensation TVA	35.10
305,5	253,0	203,5	192,2	176,1	132,0	FORMATION BRUTE DE CAPITAL FIXE (hors TVA déductible)	35
						Amortissements	27
						FORMATION NETTE DE CAPITAL FIXE (hors TVA déductible) (35-27)	36

## A.2.7 ITALIA

NET

		1981	1982	1983	1984	1985	1986 prov.
		AT CURRENT PRICES			AUX PRIX COURANTS		
		MRD LIT					
01	Cereals excluding rice	3 326,7	3 612,5	3 967,6	5 206,8	4 683,7	5 328,8
01.1	Wheat and spelt	2 369,4	2 623,6	2 775,0	3 520,0	2 849,2	3 374,3
01.2	Rye and maslin	2,9	3,5	5,4	4,3	3,6	3,8
01.3	Barley	56,4	71,1	99,1	218,3	209,5	244,1
01.4	Oats and summer cereal mixtures	11,3	10,5	16,3	44,5	38,8	46,2
01.5	Maize (grain)	866,2	881,1	1 045,4	1 385,7	1 559,1	1 632,9
01.6	Other	20,5	22,7	26,4	34,0	23,6	27,5
02	Rice	409,1	543,7	552,1	601,0	683,3	572,4
03	Pulses	92,4	106,0	113,0	136,9	155,5	172,9
04	Root crops	1 433,2	1 220,8	1 290,0	1 694,6	1 514,0	1 753,3
04.1	Potatoes	501,9	657,4	638,7	986,9	741,6	661,0
04.2	Sugarbeets	924,9	557,1	645,0	699,2	765,7	1 086,4
04.3	Other	6,7	6,4	6,2	8,5	6,7	5,9
05	Industrial crops	358,9	514,7	633,5	748,6	914,1	1 437,0
05.1	Oil seeds and oleaginous fruit (except olives)	48,2	76,2	141,6	207,5	414,3	941,4
05.2	Fibre plants	0,1	0,1	0,0	0,0	0,0	0,0
05.3	Tobacco	304,6	430,5	482,6	530,8	489,0	484,7
05.4	Hops	0,0	0,0	0,0	0,0	0,0	0,0
05.5	Other	6,1	8,0	9,3	10,3	10,8	10,9
06	Fresh vegetables	4 886,5	5 403,5	6 353,2	6 929,7	6 891,2	6 822,0
07	Fresh fruit	2 583,0	3 087,9	3 133,2	3 452,4	3 470,5	3 725,1
08	Citrus fruit	1 317,3	1 246,4	1 903,4	1 311,2	1 927,6	1 909,1
09	Grapes	292,6	387,0	544,4	463,0	511,4	712,7
10	Grape must and wine	2 174,0	2 890,2	3 670,3	3 042,1	3 194,6	4 011,3
11	Table olives	51,8	62,7	81,3	54,0	115,3	93,5
12	Olive oil	1 491,1	1 166,1	2 672,6	1 126,6	2 478,4	1 392,8
13	Other vegetable products	1 537,0	1 792,2	2 044,0	2 587,0	2 533,6	2 708,1
13.1	Fodder plants	91,7	98,5	154,7	160,5	148,6	155,9
13.2	Nursery plants	318,9	365,6	387,5	346,9	255,5	406,2
13.3	Flowers and ornamental plants	1 021,1	1 216,8	1 378,1	1 971,1	1 992,6	2 010,5
13.4	Seeds	:	:	:	:	:	:
13.5	Other	:	:	:	:	:	:
14	FINAL CROP OUTPUT (1to13)	19 953,5	22 033,5	26 958,6	27 353,9	29 073,2	30 638,8
15	Animals	9 314,3	10 698,7	11 619,9	12 324,5	12 889,7	12 788,5
15.1	Cattle (including calves)	3 858,6	4 417,4	4 781,3	5 016,2	5 152,0	5 109,8
15.2	Pigs	2 208,6	2 650,0	2 727,7	2 969,1	3 192,9	3 197,3
15.3	Equines	62,4	62,6	61,2	71,6	74,6	91,4
15.4	Sheep and goats	286,4	339,0	369,7	405,6	381,3	392,8
15.5	Poultry	2 121,6	2 338,2	2 706,6	2 839,6	3 000,4	2 855,1
15.6	Other	778,8	856,5	973,5	1 022,5	1 088,5	1 142,1
16	Animal products	4 476,6	5 316,5	6 207,2	6 541,1	6 874,9	7 107,0
16.1	Milk	3 558,1	4 341,2	5 114,4	5 288,1	5 627,5	5 894,6
16.2	Eggs	890,5	941,7	1 052,9	1 210,5	1 200,1	1 160,5
16.3	Wool	16,7	18,7	22,3	22,5	25,3	24,8
16.4	Other	11,3	14,9	17,6	20,1	22,0	27,2
17	FINAL ANIMAL OUTPUT (15+16)	13 790,9	16 015,2	17 827,1	18 865,6	19 764,7	19 895,6
18	Contract work	:	:	:	:	:	:
19	Adjustment	144,7	196,4	223,3	249,3	341,0	359,4
20	FINAL AGRICULTURAL OUTPUT (14+17+18+19)	33 889,1	38 245,1	45 009,0	46 468,8	49 178,9	50 893,9

1981	1982	1983	1984	1985	1986 prov.		
AT 1980 PRICES						AUX PRIX DE 1980	
MRD LIT							
2 950,4	2 865,4	2 849,3	3 517,3	3 249,9	3 511,5	Céréales sans riz	01
2 104,8	2 107,6	2 053,0	2 479,6	2 030,5	2 231,0	Blé et épeautre	01.1
2,5	2,9	3,8	2,9	2,5	2,6	Seigle et méteil	01.2
48,1	54,6	69,7	145,4	148,7	167,4	Orge	01.3
9,5	6,7	7,2	16,7	24,3	29,8	Avoine et céréales d'été	01.4
767,9	676,3	697,2	851,2	1 025,2	1 062,9	Mais (grain)	01.5
17,5	17,4	18,4	21,6	18,6	18,0	Autres	01.6
299,2	338,4	350,2	339,5	382,0	365,7	Riz	02
76,0	69,8	70,5	83,4	87,1	91,0	Légumes secs	03
1 529,4	1 096,1	1 013,3	1 103,1	977,9	1 334,0	Plantes sarclées	04
488,5	428,1	420,0	432,7	418,1	452,4	Pommes de terre	04.1
1 035,1	663,1	588,3	666,6	555,7	877,7	Betteraves sucrières	04.2
5,8	4,9	5,0	4,5	4,1	3,9	Autres	04.3
342,2	378,1	424,3	444,8	583,4	821,7	Plantes industrielles	05
35,7	39,0	58,2	69,6	185,4	448,5	Graines et fruits oléagineux (sauf olives)	05.1
0,0	0,0	0,0	0,0	0,0	0,0	Plantes textiles	05.2
301,2	333,1	359,8	368,8	391,3	366,6	Tabac	05.3
0,0	0,0	0,0	0,0	0,0	0,0	Houblon	05.4
5,3	6,1	6,3	6,4	6,7	6,6	Autres	05.5
4 015,6	4 025,4	4 214,0	4 213,8	4 111,8	3 982,7	Légumes frais	06
2 446,5	2 558,2	2 470,5	2 393,0	2 275,4	2 337,1	Fruits frais	07
1 008,2	847,6	1 228,1	911,0	1 141,9	1 191,3	Agrumes	08
263,8	277,1	339,4	241,8	262,3	329,9	Raisins	09
2 173,5	2 264,5	2 586,4	2 182,1	1 972,5	2 287,7	Moût et vin	10
40,5	40,5	51,6	32,8	59,7	46,7	Olives de table	11
1 358,4	961,6	1 843,7	768,3	1 433,6	803,5	Huile d'olive	12
1 281,4	1 390,5	1 415,1	1 674,1	1 516,5	1 601,0	Autres produits végétaux	13
91,7	88,1	115,5	111,3	103,1	104,7	Plantes fourragères	13.1
266,4	263,6	246,8	246,6	162,7	252,9	Plants de pépinières	13.2
821,5	947,1	955,7	1 231,2	1 157,8	1 152,2	Fleurs et plantes ornementales	13.3
:	:	:	:	:	:	Semences	13.4
:	:	:	:	:	:	Autres	13.5
17 785,1	17 113,2	18 856,3	17 905,6	18 054,0	18 703,7	PRODUCTION VEGETALE FINALE (1à13)	14
7 827,1	7 885,2	8 015,2	8 036,1	7 950,3	7 828,4	Animaux	15
3 241,5	3 224,7	3 312,7	3 289,8	3 251,9	3 175,3	Bovins (y compris veaux)	15.1
1 925,6	1 952,2	1 987,5	2 055,0	2 039,4	1 967,9	Porcs	15.2
52,2	43,0	43,5	48,5	48,9	54,1	Equidés	15.3
251,8	245,7	236,4	241,1	229,5	228,0	Ovins et caprins	15.4
1 691,6	1 744,6	1 749,8	1 708,4	1 667,0	1 691,1	Volailles	15.5
666,4	675,0	685,6	693,4	703,6	712,0	Autres	15.6
4 081,7	4 117,5	4 160,3	4 159,3	4 199,7	4 148,7	Produits animaux	16
3 221,6	3 267,0	3 313,2	3 329,8	3 360,4	3 339,0	Lait	16.1
833,9	823,7	818,9	800,3	809,9	776,4	Oeufs	16.2
15,8	15,3	15,3	15,4	15,5	16,2	Laine	16.3
10,5	11,6	12,9	13,8	13,8	17,1	Autres	16.4
11 908,8	12 002,7	12 175,5	12 195,5	12 150,0	11 977,1	PRODUCTION ANIMALE FINALE (15+16)	17
:	:	:	:	:	:	Travaux agricoles à façon	18
123,1	120,8	128,4	124,8	125,2	127,2	Ajustement	19
29 817,0	29 236,7	31 160,2	30 225,9	30 329,2	30 808,0	PRODUCTION FINALE DE L'AGRICULTURE (14+17+18+19)	20

## A.2 PRODUCTION, ORIGIN OF INCOME AND FIXED CAPITAL FORMATION

## A.2.7 ITALIA

23  
11  
87

CONTINUED/SUITE

NET

	1981	1982	1983	1984	1985	1986 prov.
	AT CURRENT PRICES			AUX PRIX COURANTS		
	MRD LIT					
20 FINAL AGRICULTURAL OUTPUT (14+17+18+19)	33 889,1	38 245,1	45 009,0	46 468,8	49 178,9	50 893,9
21.1 Seeds and plants	416,2	467,0	550,7	618,2	712,5	745,4
21.2 Livestock and animal products	:	:	:	:	:	:
21.3 Energy;lubricants	1 076,7	1 308,7	1 487,1	1 651,8	1 705,2	1 350,7
21.4 Fertilizers and soil improvers	1 060,4	1 341,1	1 419,4	1 597,6	1 805,9	1 716,1
21.5 Plant protection products	460,5	472,1	517,2	653,7	735,4	723,7
21.6 Pharmaceutical products	17,2	21,9	24,5	27,4	28,3	29,7
21.7 Feedingstuffs	6 073,6	6 765,5	7 682,7	8 241,6	8 051,3	8 165,0
21.8 Material,small tools;maintenance and repair	:	:	:	:	:	:
21.9 Services	638,9	717,4	839,1	903,8	973,6	1 028,6
21.10 Other	368,3	403,3	476,1	476,7	508,8	510,7
21.11 VAT under-compensation	:	:	:	:	:	:
21.12 I.C. adjustment	-	-	-	-	-	-
21 TOTAL INTERMEDIATE CONSUMPTION	10 111,7	11 497,0	12 996,8	14 170,8	14 521,0	14 270,0
22 GROSS VALUE ADDED AT MARKET PRICES (20-21)	23 777,4	26 748,1	32 012,2	32 298,0	34 657,9	36 623,8
23 Subsidies	1 707,0	1 913,0	2 808,0	3 150,0	3 133,0	2 850,0
24 Taxes linked to production excluding VAT	144,7	196,4	223,3	249,3	341,0	359,4
25 VAT over-compensation	:	:	:	:	:	:
26 GROSS VALUE ADDED AT FACTOR COST (22+23-24+25)	25 339,7	28 464,7	34 596,9	35 198,8	37 449,8	39 114,4
27 Depreciation	8 046,5	9 135,9	10 754,1	11 697,3	11 956,7	12 256,2
27.1 Equipment	:	:	:	:	:	:
27.2 Construction	:	:	:	:	:	:
28 NET VALUE ADDED AT FACTOR COST (26-27)	17 293,2	19 328,8	23 842,8	23 501,5	25 493,1	26 858,2
29 Compensation of employees	6 612,4	7 315,7	8 756,9	9 167,9	10 328,5	10 721,2
30 NET OPERATING SURPLUS (28-29)	10 680,8	12 013,1	15 085,9	14 333,6	15 164,6	16 136,9
31 Rent and other payments in cash or in kind	351,0	337,0	334,0	350,0	378,0	389,0
32 Interest	1 864,0	2 298,0	2 730,0	3 005,0	3 346,0	3 580,0
33 NET INCOME FROM AGR. ACTIVITY OF TOTAL LABOUR (28-31-32)	15 078,2	16 693,7	20 778,8	20 146,5	21 769,1	22 889,2
34 NET INCOME FROM AGR. ACTIVITY OF FAMILY LABOUR (28-29-31-32)	8 465,8	9 378,1	12 021,9	10 978,6	11 440,6	12 168,0
35.1 New plantations	20,0	25,0	23,0	38,0	32,0	26,0
35.2 Livestock capital	26,0	40,0	46,0	25,0	-12,0	-140,0
35.3 Machinery and other equipment	4 860,0	5 281,0	5 209,0	6 009,0	6 871,0	7 114,0
35.4 Transport equipment	174,0	182,0	171,0	192,0	220,0	225,0
35.5 Farm buildings	2 479,0	3 187,0	4 651,0	4 935,0	4 626,0	4 887,0
35.6 Other construction with the exception of soil improvements	1 117,0	999,0	1 447,0	1 420,0	1 101,0	1 012,0
35.7 Soil improvements	842,0	997,0	936,0	897,0	962,0	1 004,0
35.8 Net purchases of existing reproducible fixed capital goods	0,0	0,0	0,0	0,0	0,0	0,0
35.9 Other goods of gross fixed capital formation	0,0	0,0	0,0	0,0	0,0	0,0
35.10 VAT under-compensation	-	-	-	-	-	-
35 GROSS FIXED CAPITAL FORMATION (excluding deductible VAT)	9 518,0	10 711,0	12 483,0	13 516,0	13 800,0	14 128,0
27 Depreciation	8 046,5	9 135,9	10 754,1	11 697,3	11 956,7	12 256,2
36 NET FIXED CAPITAL FORMATION (excluding deductible VAT) (35-27)	1 471,5	1 575,1	1 728,9	1 818,7	1 843,3	1 871,8

1981	1982	1983	1984	1985	1986 prov.		
AT 1980 PRICES						AUX PRIX DE 1980	
MRD LIT							
29 817,0	29 236,7	31 160,2	30 225,9	30 329,2	30 808,0	PRODUCTION FINALE DE L'AGRICULTURE (14+17+18+19)	20
354,0	365,2	382,2	387,4	425,8	438,3	Semences et plants	21.1
:	:	:	:	:	:	Bétail et produits animaux	21.2
815,8	820,1	852,0	875,3	885,7	919,1	Energie; lubrifiants	21.3
894,2	885,3	827,5	901,4	918,5	914,8	Engrais et amendements	21.4
412,3	390,5	421,6	483,2	482,6	448,7	Produits de protection de culture	21.5
16,1	16,2	16,4	16,5	16,4	16,2	Produits pharmaceutiques	21.6
4 898,0	4 940,9	5 022,9	4 915,6	4 885,5	4 994,8	Aliments pour animaux	21.7
:	:	:	:	:	:	Matériel, petit outillage; entretien et réparation	21.8
555,5	543,9	562,7	548,3	550,6	559,1	Services	21.9
322,7	319,4	334,7	309,8	315,6	316,6	Autres	21.10
:	:	:	:	:	:	Sous-compensation TVA	21.11
-	-	-	-	-	-	Ajustement C.I.	21.12
8 268,5	8 281,5	8 420,0	8 437,4	8 480,7	8 607,6	CONSOMMATION INTERMEDIAIRE TOTALE	21
21 548,5	20 955,3	22 740,2	21 788,5	21 848,5	22 200,4	VALEUR AJOUTEE BRUTE AUX PRIX DU MARCHE (20-21)	22
						Subventions	23
						Impôts liés à la production à l'exclusion de la TVA	24
						Surcompensation TVA	25
						VALEUR AJOUTEE BRUTE AU COUT DES FACTEURS (22+23-24+25)	26
						Amortissements	27
						Equipment	27.1
						Constructions	27.2
						VALEUR AJOUTEE NETTE AU COUT DES FACTEURS (26-27)	28
						Rémunérations des salariés	29
						EXCEDENT NET D'EXPLOITATION (28-29)	30
						Fermages et autres prestations en espèces et en nature	31
						Intérêts	32
						REVENU NET DE L'ACTIVITE AGRICOLE TOTALE (28-31-32)	33
						REVENU NET DE L'ACTIVITE AGRICOLE FAMILIALE (28-29-31-32)	34
16,0	17,0	14,0	22,0	17,0	13,0	Plantations nouvelles	35.1
18,0	29,0	29,0	-1,0	-12,0	-86,0	Capital bétail	35.2
4 135,0	3 932,0	3 525,0	3 726,0	3 848,0	3 805,0	Machines et autres biens d'équipement	35.3
150,0	135,0	111,0	116,0	118,0	114,0	Matériel de transport	35.4
2 002,0	2 211,0	2 884,0	2 741,0	2 394,0	2 430,0	Bâtiments d'exploitation	35.5
898,0	692,0	888,0	826,0	566,0	505,0	Autres ouvrages à l'exception de l'amélioration des terres	35.6
681,0	691,0	581,0	509,0	498,0	498,0	Amélioration des terres	35.7
0,0	0,0	0,0	0,0	0,0	0,0	Acquisitions nettes de biens existants reproductibles de capital fixe	35.8
0,0	0,0	0,0	0,0	0,0	0,0	Autres biens de formation brute de capital fixe	35.9
-	-	-	-	-	-	Sous-compensation TVA	35.10
7 900,0	7 707,0	8 032,0	7 939,0	7 429,0	7 279,0	FORMATION BRUTE DE CAPITAL FIXE (hors TVA déductible)	35
						Amortissements	27
						FORMATION NETTE DE CAPITAL FIXE (hors TVA déductible) (35-27)	36

## A.2.8 LUXEMBOURG

NET

	1981	1982	1983	1984	1985	1986 prov.
	AT CURRENT PRICES			AUX PRIX COURANTS		
	MID LFR					
01 Cereals excluding rice	302	424	203	463	437	368
01.1 Wheat and spelt	110	148	95	232	158	158
01.2 Rye and meslin	15	18	15	25	15	10
01.3 Barley	137	202	80	167	204	180
01.4 Oats and summer cereal mixtures	40	56	13	39	61	20
01.5 Maize (grain)	0	0	0	0	0	0
01.6 Other	0	0	0	0	0	0
02 Rice	-	-	-	-	-	-
03 Pulses	0	0	0	0	0	0
04 Root crops	109	130	118	108	90	87
04.1 Potatoes	109	130	118	108	90	87
04.2 Sugarbeets	0	0	0	0	0	0
04.3 Other	0	0	0	0	0	0
05 Industrial crops	8	17	23	36	18	30
05.1 Oil seeds and oleaginous fruit (except olives)	8	17	23	36	18	30
05.2 Fibre plants	0	0	0	0	0	0
05.3 Tobacco	-	-	-	-	-	-
05.4 Hops	0	0	0	0	0	0
05.5 Other	0	0	0	0	0	0
06 Fresh vegetables	76	78	80	91	91	86
07 Fresh fruit	79	75	54	93	104	140
08 Citrus fruit	-	-	-	-	-	-
09 Grapes	:	:	:	:	:	:
10 Grape must and wine	422	1 106	697	492	451	640
11 Table olives	-	-	-	-	-	-
12 Olive oil	-	-	-	-	-	-
13 Other vegetable products	19	19	19	35	21	21
13.1 Fodder plants	:	:	:	:	:	:
13.2 Nursery plants	:	:	:	:	:	:
13.3 Flowers and ornamental plants	:	:	:	:	:	:
13.4 Seeds	:	:	:	:	:	:
13.5 Other	:	:	:	:	:	:
14 FINAL CROP OUTPUT (1to13)	1 015	1 848	1 195	1 317	1 212	1 372
15 Animals	2 140	2 405	2 687	2 543	2 686	2 577
15.1 Cattle (including calves)	1 616	1 812	2 054	1 886	2 025	1 962
15.2 Pigs	517	587	626	650	657	611
15.3 Equines	0	0	0	0	0	0
15.4 Sheep and goats	0	0	0	0	0	0
15.5 Poultry	8	7	7	6	4	4
15.6 Other	0	0	0	0	0	0
16 Animal products	2 278	2 654	3 076	3 312	3 459	3 587
16.1 Milk	2 178	2 561	2 993	3 237	3 388	3 518
16.2 Eggs	100	93	83	74	71	69
16.3 Wool	0	0	0	0	0	0
16.4 Other	0	0	0	0	0	0
17 FINAL ANIMAL OUTPUT (15+16)	4 418	5 060	5 763	5 854	6 145	6 164
18 Contract work	:	:	:	:	:	:
19 Adjustment	-	-	-	-	-	-
20 FINAL AGRICULTURAL OUTPUT (14+17+18+19)	5 432	6 908	6 958	7 172	7 357	7 536

1981	1982	1983	1984	1985	1986 prov.		
AT 1980 PRICES						AUX PRIX DE 1980	
MIO LFR							
273	328	141	353	346	286	Céréales sans riz	01
100	117	68	185	131	129	Blé et épeautre	01.1
13	13	10	18	11	7	Seigle et méteil	01.2
124	154	54	122	157	135	Orge	01.3
36	44	9	28	47	15	Avoine et céréales d'été	01.4
0	0	0	0	0	0	Mais (grain)	01.5
0	0	0	0	0	0	Autres	01.6
-	-	-	-	-	-	Riz	02
0	0	0	0	0	0	Légumes secs	03
95	92	49	73	73	70	Plantes sarclées	04
95	92	49	73	73	70	Pommes de terre	04.1
0	0	0	0	0	0	Betteraves sucrières	04.2
0	0	0	0	0	0	Autres	04.3
6	13	15	23	12	19	Plantes industrielles	05
6	13	15	23	12	19	Graines et fruits oléagineux (sauf olives)	05.1
0	0	0	0	0	0	Plantes textiles	05.2
-	-	-	-	-	-	Tabac	05.3
0	0	0	0	0	0	Houblon	05.4
0	0	0	0	0	0	Autres	05.5
67	67	60	54	54	44	Légumes frais	06
73	69	30	42	47	77	Fruits frais	07
-	-	-	-	-	-	Agrumes	08
:	:	:	:	:	:	Raisins	09
383	1 013	729	602	423	631	Moût et vin	10
-	-	-	-	-	-	Olives de table	11
-	-	-	-	-	-	Huile d'olive	12
19	19	19	29	19	20	Autres produits végétaux	13
:	:	:	:	:	:	Plantes fourragères	13.1
:	:	:	:	:	:	Plants de pépinières	13.2
:	:	:	:	:	:	Fleurs et plantes ornementales	13.3
:	:	:	:	:	:	Semences	13.4
:	:	:	:	:	:	Autres	13.5
915	1 602	1 044	1 175	974	1 147	PRODUCTION VEGETALE FINALE (1à13)	14
1 937	1 805	1 982	1 885	1 961	1 994	Animaux	15
1 459	1 344	1 463	1 363	1 456	1 482	Bovins (y compris veaux)	15.1
470	454	512	516	591	506	Porcs	15.2
0	0	0	0	0	0	Equidés	15.3
0	0	0	0	0	0	Ovins et caprins	15.4
7	7	6	6	4	4	Volailles	15.5
0	0	0	0	0	0	Autres	15.6
2 182	2 244	2 315	2 387	2 395	2 373	Produits animaux	16
2 084	2 153	2 240	2 318	2 329	2 309	Lait	16.1
98	91	75	69	66	64	Oeufs	16.2
0	0	0	0	0	0	Laine	16.3
0	0	0	0	0	0	Autres	16.4
4 119	4 049	4 297	4 272	4 356	4 367	PRODUCTION ANIMALE FINALE (15+16)	17
:	:	:	:	:	:	Travaux agricoles à façon	18
-	-	-	-	-	-	Ajustement	19
5 034	5 650	5 340	5 448	5 330	5 514	PRODUCTION FINALE DE L'AGRICULTURE (14+17+18+19)	20

## A.2 PRODUCTION, ORIGIN OF INCOME AND FIXED CAPITAL FORMATION

23  
11  
87

## A.2.8 LUXEMBOURG

NET

CONTINUED/SUITE

	1981	1982	1983	1984	1985	1986 prov.
	AT CURRENT PRICES			AUX PRIX COURANTS		
	MIO LFR					
20 FINAL AGRICULTURAL OUTPUT (14+17+18+19)	5 432	6 908	6 958	7 172	7 357	7 536
21.1 Seeds and plants	56	51	52	62	71	79
21.2 Livestock and animal products	:	:	:	:	:	:
21.3 Energy;lubricants	242	287	337	359	374	343
21.4 Fertilizers and soil improvers	407	455	512	520	551	601
21.5 Plant protection products	15	16	17	19	22	25
21.6 Pharmaceutical products	8	8	9	9	11	13
21.7 Feedingstuffs	957	973	1 282	1 260	1 137	1 042
21.8 Materials all tools maintenance and repair	179	193	215	231	250	259
21.9 Services	:	:	:	:	:	:
21.10 Other	334	351	396	433	476	501
21.11 VAT under-compensation	:	:	:	:	:	:
21.12 I.C. adjustment	-	-	-	-	-	-
21 TOTAL INTERMEDIATE CONSUMPTION	2 196	2 335	2 820	2 893	2 892	2 863
22 GROSS VALUE ADDED AT MARKET PRICES (20-21)	3 237	4 574	4 137	4 279	4 465	4 673
23 Subsidies	292	317	399	424	353	325
24 Taxes linked to production excluding VAT	74	80	83	117	99	164
25 VAT over-compensation	:	:	:	:	:	:
26 GROSS VALUE ADDED AT FACTOR COST (22+23-24+25)	3 454	4 810	4 454	4 586	4 719	4 834
27 Depreciation	695	743	782	820	865	890
27.1 Equipment	417	446	469	492	519	587
27.2 Construction	278	297	313	328	346	303
28 NET VALUE ADDED AT FACTOR COST (26-27)	2 759	4 068	3 672	3 766	3 854	3 944
29 Compensation of employees	87	87	87	87	88	90
30 NET OPERATING SURPLUS (28-29)	2 673	3 981	3 586	3 679	3 766	3 854
31 Rent and other payments in cash or in kind	234	252	267	285	294	309
32 Interest	198	225	243	262	266	283
33 NET INCOME FROM AGR. ACTIVITY OF TOTAL LABOUR (28-31-32)	2 327	3 591	3 162	3 219	3 294	3 352
34 NET INCOME FROM AGR. ACTIVITY OF FAMILY LABOUR (28-29-31-32)	2 240	3 504	3 076	3 132	3 206	3 262
35.1 New plantations	50	45	47	68	35	64
35.2 Livestock capital	-25	167	90	-45	-34	-129
35.3 Machinery and other equipment	585	727	759	773	680	624
35.4 Transport equipment	86	93	64	68	65	67
35.5 Farm buildings	500	498	829	586	390	320
35.6 Other construction with the exception of soil improvements	0	5	6	7	5	5
35.7 Soil improvements	77	106	144	123	145	166
35.8 Net purchases of existing reproducible fixed capital goods	0	0	0	0	0	0
35.9 Other goods of gross fixed capital formation	0	0	0	0	0	0
35.10 VAT under-compensation	-	-	-	-	-	-
35 GROSS FIXED CAPITAL FORMATION (excluding deductible VAT)	1 273	1 642	1 939	1 580	1 286	1 117
27 Depreciation	695	743	782	820	865	890
36 NET FIXED CAPITAL FORMATION (excluding deductible VAT) (35-27)	578	899	1 157	760	421	227



CONTINUED/SUITE

1981	1982	1983	1984	1985	1986 prov.		
AT 1980 PRICES			AUX PRIX DE 1980				
		MIO LFR					
5 034	5 650	5 340	5 448	5 330	5 514	PRODUCTION FINALE DE L'AGRICULTURE (14+17+18+19)	20
52	44	45	47	52	59	Semences et plants	21.1
:	:	:	:	:	:	Bétail et produits animaux	21.2
196	219	234	242	249	250	Energie; lubrifiants	21.3
357	353	365	396	398	431	Engrais et amendements	21.4
14	13	14	14	17	18	Produits de protection de culture	21.5
7	7	7	7	8	10	Produits pharmaceutiques	21.6
874	835	989	882	907	877	Aliments pour animaux	21.7
166	164	168	170	179	185	Matériel, petit outillage; entretien et réparation	21.8
:	:	:	:	:	:	Services	21.9
309	297	308	317	340	357	Autres	21.10
:	:	:	:	:	:	Sous-compensation TVA	21.11
-	-	-	-	-	-	Ajustement C.I.	21.12
1 975	1 931	2 129	2 075	2 150	2 187	CONSOMMATION INTERMEDIAIRE TOTALE	21
3 059	3 719	3 211	3 373	3 180	3 327	VALEUR AJOUTEE BRUTE AUX PRIX DU MARCHE (20-21)	22
						Subventions	23
						Impôts liés à la production à l'exclusion de la TVA	24
						Surcompensation TVA	25
						VALEUR AJOUTEE BRUTE AU COUT DES FACTEURS (22+23-24+25)	26
						Amortissements	27
						Equipment	27.1
						Constructions	27.2
						VALEUR AJOUTEE NETTE AU COUT DES FACTEURS (26-27)	28
						Rémunérations des salariés	29
						EXCEDENT NET D'EXPLOITATION (28-29)	30
						Fermages et autres prestations en espèces et en nature	31
						Intérêts	32
						REVENU NET DE L'ACTIVITE AGRICOLE TOTALE (28-31-32)	33
						REVENU NET DE L'ACTIVITE AGRICOLE FAMILIALE (28-29-31-32)	34
46	39	36	49	26	48	Plantations nouvelles	35.1
-22	140	69	-42	-31	-116	Capital bétail	35.2
559	610	587	556	454	407	Machines et autres biens d'équipement	35.3
82	78	50	49	43	44	Matériel de transport	35.4
463	425	667	446	285	225	Bâtiments d'exploitation	35.5
0	4	5	5	4	4	Autres ouvrages à l'exception de l'amélioration des terres	35.6
70	89	111	89	106	125	Amélioration des terres	35.7
0	0	0	0	0	0	Acquisitions nettes de biens existants reproductibles de capital fixe	35.8
0	0	0	0	0	0	Autres biens de formation brute de capital fixe	35.9
-	-	-	-	-	-	Sous-compensation TVA	35.10
1 198	1 385	1 525	1 152	887	737	FORMATION BRUTE DE CAPITAL FIXE (hors TVA déductible)	35
						Amortissements	27
						FORMATION NETTE DE CAPITAL FIXE (hors TVA déductible) (35-27)	36

## A.2.9 NEDERLAND

NET

		1981	1982	1983	1984	1985	1986 prov.
		AT CURRENT PRICES			AUX PRIX COURANTS		
		MIO HFL					
01	Cereals excluding rice	568	631	612	635	466	526
01.1	Wheat and spelt	403	452	496	506	353	390
01.2	Rye and maslin	11	12	12	11	8	7
01.3	Barley	106	110	78	93	83	114
01.4	Oats and summer cereal mixtures	48	57	26	25	22	15
01.5	Maize (grain)	-	-	-	-	-	-
01.6	Other	0	0	0	0	0	0
02	Rice	-	-	-	-	-	-
03	Pulses	35	52	54	77	81	117
04	Root crops	1 937	2 073	2 048	2 479	1 787	1 926
04.1	Potatoes	1 147	1 250	1 332	1 696	970	1 079
04.2	Sugarbeets	777	806	690	760	807	841
04.3	Other	13	17	26	23	10	6
05	Industrial crops	50	59	67	67	54	37
05.1	Oil seeds and oleaginous fruit (except olives)	44	54	62	57	47	32
05.2	Fibre plants	6	5	5	10	7	5
05.3	Tobacco	-	-	-	-	-	-
05.4	Hops	0	0	0	0	0	0
05.5	Other	0	0	0	0	0	0
06	Fresh vegetables	2 740	2 589	2 858	3 310	3 269	3 126
07	Fresh fruit	481	502	492	509	456	455
08	Citrus fruit	-	-	-	-	-	-
09	Grapes	6	5	5	4	4	4
10	Grape must and wine	:	:	:	:	:	:
11	Table olives	-	-	-	-	-	-
12	Olive oil	-	-	-	-	-	-
13	Other vegetable products	4 117	4 281	4 812	5 317	5 730	6 036
13.1	Fodder plants	13	17	26	23	10	6
13.2	Nursery plants	362	380	403	470	494	542
13.3	Flowers and ornamental plants	2 741	2 949	3 198	3 576	3 898	4 043
13.4	Seeds	353	376	436	495	525	529
13.5	Other	:	:	:	:	:	:
14	FINAL CROP OUTPUT (1to13)	9 934	10 192	10 948	12 398	11 847	12 227
15	Animals	10 268	11 057	10 793	11 310	11 965	11 164
15.1	Cattle (including calves)	3 542	3 668	3 802	3 723	3 634	3 519
15.2	Pigs	5 240	5 970	5 591	6 073	6 738	6 152
15.3	Equines	49	52	48	51	44	47
15.4	Sheep and goats	183	153	189	140	156	133
15.5	Poultry	1 240	1 177	1 146	1 304	1 371	1 294
15.6	Other	14	17	17	19	22	19
16	Animal products	9 532	10 464	11 029	10 891	10 777	10 533
16.1	Milk	7 991	8 959	9 461	9 160	9 128	9 064
16.2	Eggs	1 368	1 305	1 364	1 502	1 423	1 224
16.3	Wool	9	7	9	10	10	7
16.4	Other	164	193	195	219	216	238
17	FINAL ANIMAL OUTPUT (15+16)	19 800	21 521	21 822	22 201	22 742	21 697
18	Contract work	:	:	:	:	:	:
19	Adjustment	-	-	-	-	-	-
20	FINAL AGRICULTURAL OUTPUT (14+17+18+19)	29 740	31 710	32 770	34 599	34 589	33 924

1981	1982	1983	1984	1985	1986 prov.		
AT 1980 PRICES						AUX PRIX DE 1980	
MIO HFL							
557	601	576	627	494	558	Céréales sans riz	01
396	430	469	515	383	428	Blé et épeautre	01.1
11	10	10	10	7	7	Seigle et méteil	01.2
99	99	70	77	78	106	Orge	01.3
51	62	27	25	26	17	Avoine et céréales d'été	01.4
-	-	-	-	-	-	Mais (grain)	01.5
0	0	0	0	0	0	Autres	01.6
-	-	-	-	-	-	Riz	02
30	46	49	73	70	111	Légumes secs	03
1 824	1 903	1 453	1 781	1 754	1 953	Plantes sarclées	04
977	948	814	1 007	992	974	Pommes de terre	04.1
839	946	626	762	755	975	Betteraves sucrières	04.2
8	9	13	12	7	4	Autres	04.3
43	44	46	45	41	32	Plantes industrielles	05
38	40	43	40	35	28	Graines et fruits oléagineux (sauf olives)	05.1
5	4	3	5	6	4	Plantes textiles	05.2
-	-	-	-	-	-	Tabac	05.3
0	0	0	0	0	0	Houblon	05.4
0	0	0	0	0	0	Autres	05.5
2 590	2 842	2 812	2 910	3 030	3 277	Légumes frais	06
310	338	354	327	307	328	Fruits frais	07
-	-	-	-	-	-	Agrumes	08
7	5	5	4	4	3	Raisins	09
:	:	:	:	:	:	Moût et vin	10
-	-	-	-	-	-	Olives de table	11
-	-	-	-	-	-	Huile d'olive	12
3 975	4 013	4 445	4 787	5 003	5 329	Autres produits végétaux	13
8	9	13	12	7	4	Plantes fourragères	13.1
346	378	400	478	482	481	Plants de pépinières	13.2
2 639	2 823	2 988	3 259	3 440	3 720	Fleurs et plantes ornementales	13.3
347	271	360	386	406	368	Semences	13.4
:	:	:	:	:	:	Autres	13.5
9 336	9 792	9 739	10 554	10 703	11 591	PRODUCTION VEGETALE FINALE (1à13)	14
9 130	9 156	9 527	9 982	10 232	10 697	Animaux	15
3 126	3 028	3 222	3 401	3 116	3 280	Bovins (y compris veaux)	15.1
4 580	4 805	4 947	5 244	5 708	5 976	Porcs	15.2
44	37	30	32	26	26	Equidés	15.3
157	123	160	119	133	126	Ovins et caprins	15.4
1 210	1 149	1 156	1 169	1 230	1 270	Volailles	15.5
13	14	12	17	19	17	Autres	15.6
8 683	9 203	9 459	9 234	9 104	9 189	Produits animaux	16
7 310	7 696	7 935	7 645	7 525	7 586	Lait	16.1
1 217	1 338	1 343	1 393	1 395	1 384	Oeufs	16.2
8	7	9	8	9	10	Laine	16.3
148	162	172	188	176	209	Autres	16.4
17 813	18 359	18 986	19 216	19 337	19 886	PRODUCTION ANIMALE FINALE (15+16)	17
:	:	:	:	:	:	Travaux agricoles à façon	18
-	-	-	-	-	-	Ajustement	19
27 150	28 150	28 720	29 770	30 040	31 480	PRODUCTION FINALE DE L'AGRICULTURE (14+17+18+19)	20

## A.2.9 NEDERLAND

NET

CONTINUED/SUITE

	1981	1982	1983	1984	1985	1986 prov.
	AT CURRENT PRICES			AUX PRIX COURANTS		
	MIO HFL					
20 FINAL AGRICULTURAL OUTPUT (14+17+18+19)	29 740	31 710	32 770	34 599	34 589	33 924
21.1 Seeds and plants	390	410	450	510	570	610
21.2 Livestock and animal products	60	70	80	80	130	200
21.3 Energy;lubricants	1 670	1 730	1 720	1 870	1 940	1 410
21.4 Fertilizers and soil improvers	1 200	1 300	1 030	1 050	1 160	1 070
21.5 Plant protection products	230	240	290	290	290	280
21.6 Pharmaceutical products	:	:	:	:	:	:
21.7 Feedingstuffs	9 540	9 860	10 790	11 140	10 850	9 940
21.8 Material,small tools;maintenance and repair	1 440	1 480	1 600	1 660	1 800	1 810
21.9 Services	1 040	1 090	1 140	1 210	1 230	1 250
21.10 Other	20	20	30	30	30	30
21.11 VAT under-compensation	:	:	:	:	:	:
21.12 I.C. adjustment	-	-	-	-	-	-
21 TOTAL INTERMEDIATE CONSUMPTION	15 590	16 200	17 130	17 840	18 000	16 600
22 GROSS VALUE ADDED AT MARKET PRICES (20-21)	14 150	15 510	15 640	16 760	16 590	17 320
23 Subsidies	230	320	397	355	270	380
24 Taxes linked to production excluding VAT	670	740	747	835	940	970
25 VAT over-compensation	:	:	:	:	:	:
26 GROSS VALUE ADDED AT FACTOR COST (22+23-24+25)	13 710	15 090	15 290	16 280	15 920	16 730
27 Depreciation	1 890	2 000	2 090	2 210	2 320	2 380
27.1 Equipment	:	:	:	:	:	:
27.2 Construction	:	:	:	:	:	:
28 NET VALUE ADDED AT FACTOR COST (26-27)	11 820	13 090	13 200	14 070	13 600	14 350
29 Compensation of employees	1 615	1 670	1 745	1 774	1 843	1 945
30 NET OPERATING SURPLUS (28-29)	10 204	11 420	11 455	12 296	11 757	12 405
31 Rent and other payments in cash or in kind	375	383	383	404	418	418
32 Interest	2 085	2 100	1 881	1 854	1 892	1 858
33 NET INCOME FROM AGR. ACTIVITY OF TOTAL LABOUR (28-31-32)	9 360	10 607	10 936	11 812	11 290	12 074
34 NET INCOME FROM AGR. ACTIVITY OF FAMILY LABOUR (28-29-31-32)	7 744	8 937	9 191	10 038	9 447	10 129
35.1 New plantations	:	:	:	:	:	:
35.2 Livestock capital	150	140	190	-150	-270	-190
35.3 Machinery and other equipment	810	1 160	1 370	1 520	1 890	2 010
35.4 Transport equipment	440	430	480	510	570	650
35.5 Farm buildings	1 360	1 280	1 350	1 410	1 360	1 640
35.6 Other construction with the exception of soil improvements	0	0	0	0	0	0
35.7 Soil improvements	:	:	:	:	:	:
35.8 Net purchases of existing reproducible fixed capital goods	0	0	0	0	0	0
35.9 Other goods of gross fixed capital formation	60	80	100	90	100	110
35.10 VAT under-compensation	-	-	-	-	-	-
35 GROSS FIXED CAPITAL FORMATION (excluding deductible VAT)	2 820	3 090	3 490	3 380	3 650	4 220
27 Depreciation	1 890	2 000	2 090	2 210	2 320	2 380
36 NET FIXED CAPITAL FORMATION (excluding deductible VAT) (35-27)	930	1 090	1 400	1 170	1 330	1 840

1981	1982	1983	1984	1985	1986 prov.		
AT 1980 PRICES						AUX PRIX DE 1980	
MID HFL							
27 150	28 150	28 720	29 770	30 040	31 480	PRODUCTION FINALE DE L'AGRICULTURE (14+17+18+19)	20
350	360	390	430	460	500	Semences et plants	21.1
60	60	70	80	130	180	Bétail et produits animaux	21.2
1 330	1 160	1 070	1 060	1 090	1 160	Energie; lubrifiants	21.3
1 070	1 060	950	950	980	970	Engrais et amendements	21.4
230	220	220	220	240	240	Produits de protection de culture	21.5
:	:	:	:	:	:	Produits pharmaceutiques	21.6
8 890	9 060	9 550	9 660	10 110	10 030	Aliments pour animaux	21.7
1 350	1 360	1 430	1 440	1 510	1 600	Matériel, petit outillage; entretien et réparation	21.8
1 010	1 000	890	1 050	1 050	940	Services	21.9
20	20	20	20	20	20	Autres	21.10
:	:	:	:	:	:	Sous-compensation TVA	21.11
-	-	-	-	-	-	Ajustement C.I.	21.12
14 310	14 300	14 590	14 910	15 590	15 640	CONSOMMATION INTERMEDIAIRE TOTALE	21
12 840	13 850	14 130	14 860	14 450	15 840	VALEUR AJOUTEE BRUTE AUX PRIX DU MARCHE (20-21)	22
						Subventions	23
						Impôts liés à la production à l'exclusion de la TVA	24
						Surcompensation TVA	25
						VALEUR AJOUTEE BRUTE AU COUT DES FACTEURS (22+23-24+25)	26
						Amortissements	27
						Equipement	27.1
						Constructions	27.2
						VALEUR AJOUTEE NETTE AU COUT DES FACTEURS (26-27)	28
						Rémunérations des salariés	29
						EXCEDENT NET D'EXPLOITATION (28-29)	30
						Fermages et autres prestations en espèces et en nature	31
						Intérêts	32
						REVENU NET DE L'ACTIVITE AGRICOLE TOTALE (28-31-32)	33
						REVENU NET DE L'ACTIVITE AGRICOLE FAMILIALE (28-29-31-32)	34
						Plantations nouvelles	35.1
130	100	140	-140	-230	-170	Capital bétail	35.2
750	990	1 150	1 260	1 550	1 680	Machines et autres biens d'équipement	35.3
420	390	420	420	470	520	Matériel de transport	35.4
1 280	1 190	1 250	1 290	1 240	1 500	Bâtiments d'exploitation	35.5
0	0	0	0	0	0	Autres ouvrages à l'exception de l'amélioration des terres	35.6
						Amélioration des terres	35.7
0	0	0	0	0	0	Acquisitions nettes de biens existants reproductibles de capital fixe	35.8
70	100	110	100	100	110	Autres biens de formation brute de capital fixe	35.9
-	-	-	-	-	-	Sous-compensation TVA	35.10
2 650	2 770	3 070	2 930	3 130	3 640	FORMATION BRUTE DE CAPITAL FIXE (hors TVA déductible)	35
						Amortissements	27
						FORMATION NETTE DE CAPITAL FIXE (hors TVA déductible) (35-27)	36

## A.2.10 UNITED KINGDOM

NET

		1981	1982	1983	1984	1985	1986 prov.
		AT CURRENT PRICES			AUX PRIX COURANTS		
		MIO UKL					
01	Cereals excluding rice	1 663,4	2 030,7	2 068,9	2 507,0	2 142,4	2 247,2
01.1	Wheat and spelt	880,6	1 114,9	1 194,5	1 536,7	1 323,0	1 404,2
01.2	Rye and maslin	1,4	1,5	1,7	1,6	1,5	1,5
01.3	Barley	758,5	888,8	848,1	938,6	786,0	821,1
01.4	Oats and summer cereal mixtures	22,9	25,5	24,6	30,1	31,9	20,4
01.5	Maize (grain)	-	-	-	-	-	-
01.6	Other	0,0	0,0	0,0	0,0	0,0	0,0
02	Rice	-	-	-	-	-	-
03	Pulses	38,6	34,3	44,0	60,4	74,9	116,7
04	Root crops	551,9	728,4	678,9	867,9	568,4	653,2
04.1	Potatoes	359,8	475,9	461,0	617,3	337,5	429,8
04.2	Sugarbeets	192,1	252,5	217,9	250,6	230,9	223,4
04.3	Other	0,0	0,0	0,0	0,0	0,0	0,0
05	Industrial crops	112,3	186,0	201,9	281,3	260,6	290,3
05.1	Oil seeds and oleaginous fruit (except olives)	87,7	157,7	175,2	255,2	245,8	277,5
05.2	Fibre plants	0,0	0,0	0,0	0,0	0,0	0,0
05.3	Tobacco	-	-	-	-	-	-
05.4	Hops	24,6	28,3	26,7	26,1	14,8	12,8
05.5	Other	0,0	0,0	0,0	0,0	0,0	0,0
06	Fresh vegetables	576,5	589,1	692,3	770,6	764,8	782,6
07	Fresh fruit	174,7	220,2	232,8	248,2	225,1	262,0
08	Citrus fruit	-	-	-	-	-	-
09	Grapes	:	:	:	:	:	:
10	Grape must and wine	:	:	:	:	:	:
11	Table olives	-	-	-	-	-	-
12	Olive oil	-	-	-	-	-	-
13	Other vegetable products	234,4	252,6	274,0	299,9	322,2	347,7
13.1	Fodder plants	:	:	:	:	:	:
13.2	Nursery plants	84,2	92,4	97,5	107,1	113,9	121,9
13.3	Flowers and ornamental plants	104,3	112,1	119,1	125,2	136,5	149,5
13.4	Seeds	15,4	15,3	18,5	30,1	37,0	40,1
13.5	Other	:	:	:	:	:	:
14	FINAL CROP OUTPUT (1to13)	3 352,0	4 041,4	4 193,0	5 035,3	4 358,6	4 699,9
15	Animals	3 427,9	3 743,2	3 718,1	3 985,5	3 993,6	3 796,9
15.1	Cattle (including calves)	1 565,9	1 704,2	1 705,2	1 767,1	1 717,4	1 467,0
15.2	Pigs	837,8	537,4	885,4	599,3	980,2	963,2
15.3	Equines	55,2	58,2	60,7	63,7	67,5	69,9
15.4	Sheep and goats	397,0	413,4	412,3	462,6	492,6	512,7
15.5	Poultry	528,9	614,9	640,7	678,1	720,7	769,4
15.6	Other	13,1	15,1	13,8	14,7	15,2	14,7
16	Animal products	2 734,0	3 029,2	3 114,5	3 036,9	3 069,1	3 108,4
16.1	Milk	2 157,7	2 446,0	2 557,0	2 420,0	2 471,9	2 577,8
16.2	Eggs	527,5	534,6	502,1	560,2	537,2	468,9
16.3	Wool	34,8	34,3	36,7	37,1	41,4	41,7
16.4	Other	14,0	14,3	18,7	19,6	18,6	20,0
17	FINAL ANIMAL OUTPUT (15+16)	6 161,9	6 772,4	6 832,6	7 022,4	7 062,7	6 905,3
18	Contract work	90,9	109,1	114,0	121,6	115,7	103,9
19	Adjustment	-	-	-	-	-	-
20	FINAL AGRICULTURAL OUTPUT (14+17+18+19)	9 604,8	10 922,9	11 139,6	12 179,3	11 537,0	11 709,1

1981	1982	1983	1984	1985	1986 prov.		
AT 1980 PRICES						AUX PRIX DE 1980	
MIO UKL							
1 529,3	1 755,9	1 638,2	2 167,9	1 889,4	1 940,1	Céréales sans riz	01
803,5	972,6	955,6	1 369,3	1 174,5	1 228,5	Blé et épeautre	01.1
1,4	1,4	1,4	1,4	1,4	1,4	Seigle et méteil	01.2
701,4	757,2	659,9	772,9	682,3	690,0	Orge	01.3
23,0	24,7	21,3	24,3	31,2	20,2	Avoine et céréales d'été	01.4
-	-	-	-	-	-	Mais (grain)	01.5
0,0	0,0	0,0	0,0	0,0	0,0	Autres	01.6
-	-	-	-	-	-	Riz	02
40,0	30,3	33,8	48,7	60,2	79,0	Légumes secs	03
491,7	583,7	487,3	558,7	549,9	503,3	Plantes sarclées	04
304,5	334,7	289,6	334,4	357,5	304,0	Pommes de terre	04.1
187,2	249,0	197,7	224,3	192,4	199,3	Betteraves sucrières	04.2
0,0	0,0	0,0	0,0	0,0	0,0	Autres	04.3
101,2	158,7	150,1	232,0	221,3	238,0	Plantes industrielles	05
79,1	134,4	130,1	213,4	206,0	224,2	Graines et fruits oléagineux (sauf olives)	05.1
0,0	0,0	0,0	0,0	0,0	0,0	Plantes textiles	05.2
-	-	-	-	-	-	Tabac	05.3
22,0	24,3	20,0	18,6	15,3	13,8	Houblon	05.4
0,0	0,0	0,0	0,0	0,0	0,0	Autres	05.5
512,6	567,5	531,8	616,9	589,5	620,6	Légumes frais	06
139,7	169,4	168,7	182,1	158,0	167,6	Fruits frais	07
-	-	-	-	-	-	Agrumes	08
:	:	:	:	:	:	Raisins	09
:	:	:	:	:	:	Moût et vin	10
-	-	-	-	-	-	Olives de table	11
-	-	-	-	-	-	Huile d'olive	12
235,1	235,6	235,7	242,3	246,5	254,0	Autres produits végétaux	13
:	:	:	:	:	:	Plantes fourragères	13.1
78,1	78,0	81,3	86,1	94,9	98,4	Plants de pépinières	13.2
107,7	109,6	106,3	108,2	100,9	103,3	Fleurs et plantes ornementales	13.3
17,7	16,3	16,2	16,8	21,7	23,5	Semences	13.4
:	:	:	:	:	:	Autres	13.5
3 049,6	3 501,2	3 245,7	4 048,7	3 714,9	3 802,7	PRODUCTION VEGETALE FINALE (1à13)	14
3 051,5	3 128,1	3 192,6	3 261,1	3 282,9	3 157,2	Animaux	15
1 345,1	1 334,1	1 377,5	1 449,8	1 402,8	1 225,2	Bovins (y compris veaux)	15.1
799,5	832,8	839,5	807,9	829,8	840,4	Porcs	15.2
52,3	52,3	52,3	52,3	52,3	52,3	Equidés	15.3
323,7	334,2	352,4	359,6	377,4	379,7	Ovins et caprins	15.4
517,5	561,3	558,7	578,5	607,2	640,8	Volailles	15.5
13,4	13,4	12,2	13,0	13,4	12,8	Autres	15.6
2 505,8	2 621,3	2 681,9	2 540,0	2 520,4	2 542,7	Produits animaux	16
1 976,1	2 087,4	2 151,7	2 023,3	2 000,1	2 027,1	Lait	16.1
482,6	487,5	477,9	465,6	467,7	461,8	Oeufs	16.2
35,5	35,1	37,2	36,1	37,7	38,7	Laine	16.3
11,6	11,3	15,1	15,0	14,9	15,1	Autres	16.4
5 557,3	5 749,4	5 874,5	5 801,1	5 803,3	5 699,9	PRODUCTION ANIMALE FINALE (15+16)	17
81,9	90,3	84,8	86,3	75,0	65,0	Travaux agricoles à façon	18
-	-	-	-	-	-	Ajustement	19
8 688,8	9 340,9	9 205,0	9 936,1	9 593,2	9 567,6	PRODUCTION FINALE DE L'AGRICULTURE (14+17+18+19)	20

## A.2.10 UNITED KINGDOM

NET

CONTINUED/SUITE

	1981	1982	1983	1984	1985	1986 prev.
	AT CURRENT PRICES			AUX PRIX COURANTS		
	MIO UKL					
20 FINAL AGRICULTURAL OUTPUT (14+17+18+19)	9 604,8	10 922,9	11 139,6	12 179,3	11 537,0	11 709,1
21.1 Seeds and plants	215,6	234,5	273,3	258,5	267,5	283,0
21.2 Livestock and animal products	48,3	52,5	66,1	70,7	68,0	39,4
21.3 Energy;lubricants	457,3	524,2	566,5	567,1	619,7	526,3
21.4 Fertilizers and soil improvers	738,2	783,6	883,8	942,6	899,5	813,6
21.5 Plant protection products	158,0	194,8	209,5	214,3	252,9	278,6
21.6 Pharmaceutical products	63,5	70,6	72,3	75,5	83,5	97,6
21.7 Feedingstuffs	2 246,2	2 613,6	2 861,3	2 875,4	2 673,0	2 701,7
21.8 Material,small tools:maintenance and repair	708,1	782,0	838,7	907,7	977,7	1 010,7
21.9 Services	409,4	455,6	475,0	492,9	521,6	544,5
21.10 Other	27,4	30,8	35,9	36,8	31,1	17,1
21.11 VAT under-compensation	11,6	12,8	13,7	14,4	15,1	14,9
21.12 I.C. adjustment	-	-	-	-	-	-
21 TOTAL INTERMEDIATE CONSUMPTION	5 083,6	5 755,0	6 296,1	6 455,9	6 409,6	6 327,4
22 GROSS VALUE ADDED AT MARKET PRICES (20-21)	4 521,2	5 167,9	4 843,5	5 723,4	5 127,4	5 381,7
23 Subsidies	272,2	323,8	481,0	493,3	497,0	529,5
24 Taxes linked to production excluding VAT	104,8	116,1	119,8	138,9	135,2	164,7
25 VAT over-compensation	:	:	:	:	:	:
26 GROSS VALUE ADDED AT FACTOR COST (22+23-24+25)	4 688,6	5 375,6	5 204,7	6 077,8	5 489,2	5 746,5
27 Depreciation	1 202,8	1 268,8	1 312,1	1 356,6	1 415,9	1 426,5
27.1 Equipment	752,4	819,9	855,8	886,3	908,9	894,2
27.2 Construction	450,4	448,9	456,3	470,3	507,0	532,3
28 NET VALUE ADDED AT FACTOR COST (26-27)	3 485,8	4 106,8	3 892,6	4 721,2	4 073,3	4 320,0
29 Compensation of employees	1 572,7	1 694,8	1 834,6	1 896,9	2 050,8	2 041,1
30 NET OPERATING SURPLUS (28-29)	1 913,1	2 412,0	2 058,0	2 824,3	2 022,5	2 278,9
31 Rent and other payments in cash or in kind	88,0	104,8	124,8	141,7	155,9	164,3
32 Interest	468,2	500,6	493,5	568,7	704,3	704,1
33 NET INCOME FROM AGR. ACTIVITY OF TOTAL LABOUR (28-31-32)	2 929,6	3 501,4	3 274,3	4 010,8	3 213,1	3 451,6
34 NET INCOME FROM AGR. ACTIVITY OF FAMILY LABOUR (28-29-31-32)	1 356,9	1 806,6	1 439,7	2 113,9	1 162,3	1 410,5
35.1 New plantations	:	:	:	:	:	:
35.2 Livestock capital	3,1	27,4	-6,5	-28,9	-2,8	-13,8
35.3 Machinery and other equipment	464,0	596,0	721,0	681,0	732,0	615,0
35.4 Transport equipment	:	:	:	:	:	:
35.5 Farm buildings	506,0	610,0	638,0	684,0	515,0	450,0
35.6 Other construction with the exception of soil improvements	:	:	:	:	:	:
35.7 Soil improvements	:	:	:	:	:	:
35.8 Net purchases of existing reproducible fixed capital goods	0,0	0,0	0,0	0,0	0,0	0,0
35.9 Other goods of gross fixed capital formation	:	:	:	:	:	:
35.10 VAT under-compensation	-	-	-	-	-	-
35 GROSS FIXED CAPITAL FORMATION (excluding deductible VAT)	:	:	:	:	:	:
27 Depreciation	1 202,8	1 268,8	1 312,1	1 356,6	1 415,9	1 426,5
36 NET FIXED CAPITAL FORMATION (excluding deductible VAT) (35-27)	:	:	:	:	:	:



1981	1982	1983	1984	1985	1986 prov.		
AT 1980 PRICES						AUX PRIX DE 1980	
MIO UKL							
8 688,8	9 340,9	9 205,0	9 936,1	9 593,2	9 567,6	PRODUCTION FINALE DE L'AGRICULTURE (14+17+18+19)	20
204,0	203,8	217,2	194,2	202,9	203,2	Semences et plants	21.1
37,4	37,6	42,4	42,7	41,0	23,6	Bétail et produits animaux	21.2
381,5	386,9	384,5	379,1	383,8	381,6	Energie;lubrifiants	21.3
700,8	711,3	770,0	788,6	741,7	744,6	Engrais et amendements	21.4
146,8	174,7	186,6	185,3	209,4	224,0	Produits de protection de culture	21.5
63,5	56,0	56,5	54,7	54,3	53,9	Produits pharmaceutiques	21.6
2 100,4	2 312,2	2 365,9	2 280,3	2 239,0	2 254,2	Aliments pour animaux	21.7
649,9	658,8	652,8	662,0	650,3	646,2	Matériel,petit outillage;entretien et réparation	21.8
346,9	358,7	357,5	359,7	360,8	361,8	Services	21.9
23,6	23,6	26,3	24,9	16,1	1,5	Autres	21.10
10,6	10,8	11,1	11,1	10,9	10,9	Sous-compensation TVA	21.11
-	-	-	-	-	-	Ajustement C.I.	21.12
4 665,3	4 935,8	5 069,3	4 982,5	4 910,2	4 905,5	CONSOMMATION INTERMEDIAIRE TOTALE	21
4 023,5	4 405,1	4 135,7	4 953,6	4 683,0	4 662,1	VALEUR AJOUTEE BRUTE AUX PRIX DU MARCHE (20-21)	22
						Subventions	23
						Impôts liés à la production à l'exclusion de la TVA	24
						Surcompensation TVA	25
						VALEUR AJOUTEE BRUTE AU COUT DES FACTEURS (22+23-24+25)	26
						Amortissements	27
						Equipement	27.1
						Constructions	27.2
						VALEUR AJOUTEE NETTE AU COUT DES FACTEURS (26-27)	28
						Rémunérations des salariés	29
						EXCEDENT NET D'EXPLOITATION (28-29)	30
						Fermages et autres prestations en espèces et en nature	31
						Intérêts	32
						REVENU NET DE L'ACTIVITE AGRICOLE TOTALE (28-31-32)	33
						REVENU NET DE L'ACTIVITE AGRICOLE FAMILIALE (28-29-31-32)	34
						Plantations nouvelles	35.1
3,0	24,0	-6,0	-24,0	-3,0	-13,0	Capital bétail	35.2
441,0	541,0	627,0	574,0	579,0	480,0	Machines et autres biens d'équipement	35.3
						Matériel de transport	35.4
469,0	583,0	618,0	664,0	475,0	390,0	Bâtiments d'exploitation	35.5
						Autres ouvrages à l'exception de l'amélioration des terres	35.6
						Amélioration des terres	35.7
0,0	0,0	0,0	0,0	0,0	0,0	Acquisitions nettes de biens existants reproductibles de capital fixe	35.8
						Autres biens de formation brute de capital fixe	35.9
						Sous-compensation TVA	35.10
						FORMATION BRUTE DE CAPITAL FIXE (hors TVA déductible)	35
						Amortissements	27
						FORMATION NETTE DE CAPITAL FIXE (hors TVA déductible) (35-27)	36

**ES Clasificación de las publicaciones de Eurostat**

**TEMA**

- 1 Estadísticas generales (azul oscuro)
- 2 Economía y finanzas (violeta)
- 3 Población y condiciones sociales (amarillo)
- 4 Energía e industria (azul claro)
- 5 Agricultura, silvicultura y pesca (verde)
- 6 Comercio exterior (rojo)
- 7 Servicios y transportes (naranja)
- 9 Diversos (marrón)

**SERIE**

- A Anuarios
- B Coyuntura
- C Cuentas, encuestas y estadísticas
- D Estudios y análisis
- E Métodos
- F Estadísticas rápidas

**GR Ταξινόμηση των δημοσιεύσεων του Eurostat**

**ΘΕΜΑ**

- 1 Γενικές στατιστικές (βαθύ μπλε)
- 2 Οικονομία και δημοσιονομικά (βιολετί)
- 3 Πληθυσμός και κοινωνικές συνθήκες (κίτρινο)
- 4 Ενέργεια και βιομηχανία (μπλε)
- 5 Γεωργία, δάση και αλιεία (πράσινο)
- 6 Εξωτερικό εμπόριο (κόκκινο)
- 7 Υπηρεσίες και μεταφορές (πορτοκαλί)
- 9 Διάφορα (καφέ)

**ΣΕΙΡΑ**

- A Επετηρίδες
- B Συγκυρία
- C Λογαριασμοί, έρευνες και στατιστικές
- D Μελέτες και αναλύσεις
- E Μέθοδοι
- F Ταχείες στατιστικές

**IT Classificazione delle pubblicazioni dell'Eurostat**

**TEMA**

- 1 Statistiche generali (blu)
- 2 Economia e finanze (viola)
- 3 Popolazione e condizioni sociali (giallo)
- 4 Energia e industria (azzurro)
- 5 Agricoltura, foreste e pesca (verde)
- 6 Commercio estero (rosso)
- 7 Servizi e trasporti (arancione)
- 9 Diversi (marrone)

**SERIE**

- A Annuari
- B Tendenze congiunturali
- C Conti, indagini e statistiche
- D Studi e analisi
- E Metodi
- F Note rapide

**DA Klassifikation af Eurostats publikationer**

**EMNE**

- 1 Almene statistikker (mørkeblå)
- 2 Økonomi og finanser (violet)
- 3 Befolkning og sociale forhold (gul)
- 4 Energi og industri (blå)
- 5 Landbrug, skovbrug og fiskeri (grøn)
- 6 Udenrigshandel (rød)
- 7 Tjenesteydelser og transport (orange)
- 9 Diverse statistikker (brun)

**SERIE**

- A Årbøger
- B Konjunkturoversigter
- C Regnskaber, tællinger og statistikker
- D Undersøgelser og analyser
- E Metoder
- F Ekspresoversigter

**EN Classification of Eurostat publications**

**THEME**

- 1 General statistics (midnight blue)
- 2 Economy and finance (violet)
- 3 Population and social conditions (yellow)
- 4 Energy and industry (blue)
- 5 Agriculture, forestry and fisheries (green)
- 6 Foreign trade (red)
- 7 Services and transport (orange)
- 9 Miscellaneous (brown)

**SERIES**

- A Yearbooks
- B Short-term trends
- C Accounts, surveys and statistics
- D Studies and analyses
- E Methods
- F Rapid reports

**NL Classificatie van de publicaties van Eurostat**

**ONDERWERP**

- 1 Algemene statistiek (donkerblauw)
- 2 Economie en financiën (paars)
- 3 Bevolking en sociale voorwaarden (geel)
- 4 Energie en industrie (blauw)
- 5 Landbouw, bosbouw en visserij (groen)
- 6 Buitenlandse handel (rood)
- 7 Diensten en vervoer (oranje)
- 9 Diverse statistieken (bruin)

**SERIE**

- A Jaarboeken
- B Conjunctuur
- C Rekeningen, enquêtes en statistieken
- D Studies en analyses
- E Methoden
- F Spoedberichten

**DE Gliederung der Veröffentlichungen des Eurostat**

**THEMENKREIS**

- 1 Allgemeine Statistik (Dunkelblau)
- 2 Wirtschaft und Finanzen (Violett)
- 3 Bevölkerung und soziale Bedingungen (Gelb)
- 4 Energie und Industrie (Blau)
- 5 Land- und Forstwirtschaft, Fischerei (Grün)
- 6 Außenhandel (Rot)
- 7 Dienstleistungen und Verkehr (Orange)
- 9 Verschiedenes (Braun)

**REIHE**

- A Jahrbücher
- B Konjunktur
- C Konten, Erhebungen und Statistiken
- D Studien und Analysen
- E Methoden
- F Schnellberichte

**FR Classification des publications de l'Eurostat**

**THÈME**

- 1 Statistiques générales (bleu nuit)
- 2 Économie et finances (violet)
- 3 Population et conditions sociales (jaune)
- 4 Énergie et industrie (bleu)
- 5 Agriculture, sylviculture et pêche (vert)
- 6 Commerce extérieur (rouge)
- 7 Services et transports (orange)
- 9 Divers (brun)

**SÉRIE**

- A Annales
- B Conjuncture
- C Comptes, enquêtes et statistiques
- D Études et analyses
- E Méthodes
- F Statistiques rapides

**PT Classificação das publicações do Eurostat**

**TEMA**

- 1 Estatísticas gerais (azul escuro)
- 2 Economia e finanças (violeta)
- 3 População e condições sociais (amarelo)
- 4 Energia e indústria (azul)
- 5 Agricultura, silvicultura e pesca (verde)
- 6 Comércio externo (vermelho)
- 7 Serviços e transportes (laranja)
- 9 Diversos (castanho)

**SÉRIE**

- A Anuários
- B Conjuntura
- C Contas, inquéritos e estatísticas
- D Estudos e análises
- E Métodos
- F Estatísticas rápidas

Número de títulos por tema y serie □ Antal publikationer pr. emne og serie □ Anzahl der Veröffentlichungen pro Themenkreis und Reihe □ Αριθμός δημοσιεύσεων κατά θέμα και σειρά □ Number of publications per theme and series □ Nombre de publications par thème et série □ Numero di pubblicazioni per tema e serie □ Aantal publicaties naar onderwerp en serie □ Número de títulos por tema e série

	1	2	3	4	5	6	7	9
A	6	1	—	3	1	1	1	—
B	1	5	2	5	3	2	1	—
C	1	6	7	6	6	2	3	1
D	—	2	—	4	1	4	—	—
E	—	4	2	2	2	2	—	—
F	1	—	1	2	1	1	—	—

Comunidades Europeas — Comisión  
Europæiske Fællesskaber — Kommissionen  
Europäische Gemeinschaften — Kommission  
Ευρωπαϊκές Κοινότητες — Επιτροπή  
European Communities — Commission  
Communautés européennes — Commission  
Comunità europea — Commissione  
Europese Gemeenschappen — Commissie  
Comunidades Europeias — Comissão

**Cuentas económicas de la agricultura**  
**Sektorregnskaberne for Landbruget**  
**Landwirtschaftliche Gesamtrechnung**  
**Οικονομικοί λογαριασμοί για τη γεωργία**  
**Economic accounts for agriculture**  
**Comptes économiques de l'agriculture**  
**Conti economici dell'agricoltura**  
**Landbouwrekeningen**  
**Contas económicas da agricultura**  
**1981 - 1986**

Luxembourg: Office des publications officielles des Communautés européennes

1988 — LXIV, 119 p. — 21,0 x 29,7 cm

Tema 5: Agricultura, silvicultura y pesca (cubiertas verdes)  
Serie C: Cuentas, encuestas y estadísticas  
Emne 5: Landbrug, skovbrug og fiskeri (grønt omslag)  
Serie C: Regnskaber, tællinger og statistikker  
Themenkreis 5: Land- und Forstwirtschaft, Fischerei (grüne Hefte)  
Reihe C: Konten, Erhebungen und Statistiken  
Θέμα 5: Γεωργία, δάση και αλιεία (πράσινο εξώφυλλο)  
Σειρά Γ: Λογαριασμοί, έρευνες και στατιστικές  
Theme 5: Agriculture, forestry and fisheries (green covers)  
Series C: Accounts, surveys and statistics  
Thème 5: Agriculture, sylviculture et pêche (couverture verte)  
Série C: Comptes, enquêtes et statistiques  
Tema 5: Agricultura, foreste e pesca (copertina verde)  
Serie C: Conti, indagini e statistiche  
Onderwerp 5: Landbouw, bosbouw en visserij (groene omslag)  
Serie C: Rekeningen, enquêtes en statistieken  
Tema 5: Agricultura, silvicultura e pesca (capa verde)  
Série C: Inquéritos e estatísticas

ES/DA/DE/GR/EN/FR/IT/NL/PT

ISBN 92-825-7797-X

Kat./cat.: CA-49-87-745-9A-C

Precios de venta al público en Luxemburgo, IVA excluido ● Pris i Luxembourg (moms ikke medregnet) ● Öffentliche Preise in Luxemburg (ohne MwSt.) ● Τιμή στο Λουξεμβούργο, χωρίς ΦΠΑ ● Price (excluding VAT) in Luxembourg ● Prix publics au Luxembourg, TVA exclue ● Prezzi al pubblico nel Lussemburgo, IVA esclusa ● Vastgestelde prijzen in Luxemburg (exclusief BTW) ● Preços de venda ao público no Luxemburgo, IVA excluído

ECU 17,40 BFR 750 DKR 139 DM 36 ΔPX 2 750 ESC 2 840 FF 120  
HFL 41 IRL 13.40 LIT 26 100 PTA 2 420 UKL 12.20 USD 19.70

Esta publicación contiene los datos más recientes sobre las cuentas de la agricultura. La presente edición incluye unas tablas por países que presentan series cronológicas relativas a la producción final, el consumo intermedio, el valor añadido y la formación de capital fijo por cada uno de los países miembros de la Comunidad (sin España y Portugal) en moneda nacional, en ECUS y PPC en precios (y tasas de cambio) corrientes y en precios (y tasas de cambio) constantes. Los datos se refieren al período de 1981 a 1986.

Denne publikation indeholder de seneste tal vedrørende landbrugssektorregnskabet. Denne udgave indeholder tabeller, udarbejdet for hvert land med kronologiske rækker over medlemsstaternes og Fællesskabets endelige produktion (Spanien og Portugal ikke medregnet), det intermediære forbrug, værditilvækst og faste investeringer udregnet i national valuta, i ECU og KKS, løbende priser (og vekselkurser) samt i faste priser (og vekselkurser). Tallene gælder tidsrummet 1981-1986.

Diese Veröffentlichung enthält die neuesten Angaben zur landwirtschaftlichen Gesamtrechnung. Diese Ausgabe umfaßt Ländertabellen mit Zeitreihen über Endproduktion, Vorleistungen, Wertschöpfung und Anlageinvestitionen für die Mitgliedstaaten und die Gemeinschaft (ohne Spanien und Portugal) in Landeswährung, in ECU und KKS, in jeweiligen Preisen (und Wechselkursen) sowie in konstanten Preisen (und Wechselkursen). Die Angaben decken den Zeitraum von 1981 bis 1986 ab.

Η έκδοση αυτή περιέχει τα πλέον πρόσφατα δεδομένα σχετικά με τους γεωργικούς λογαριασμούς. Σ' αυτήν περιλαμβάνονται πίνακες κατά χώρα οι οποίοι παρουσιάζουν χρονολογικές σειρές της τελικής παραγωγής, της ενδιάμεσης κατανάλωσης, της προστιθέμενης αξίας και του σχηματισμού παγίου κεφαλαίου για καθένα από τις χώρες μέλη και το σύνολο της Κοινότητας (εκτός Ισπανίας και Πορτογαλίας) σε εθνικό νόμισμα, σε ENM, και ΣΑΔ, σε τρέχουσες τιμές (και τιμές συναλλάγματος) καθώς και σε σταθερές τιμές (και τιμές συναλλάγματος). Τα δεδομένα αναφέρονται στην περίοδο 1981 ως 1986.

This publication contains the most recent data on agricultural accounts. This edition includes tables, showing time-series for final output, intermediate consumption, value-added and fixed capital formation, for each of the Member States and the Community (without Spain and Portugal), in national currencies, in ECU and PPS, at current prices (and exchange rates) and at constant prices (and exchange rates). The data relate to the period from 1981 to 1986.

Cette publication contient les données les plus récentes sur les comptes de l'agriculture. Cette édition comporte des tableaux par pays présentant des séries chronologiques de la production finale, de la consommation intermédiaire, de la valeur ajoutée et de la formation de capital fixe pour chacun des pays membres et la Communauté (sans l'Espagne et le Portugal), en monnaie nationale et en ECU et SPA, aux prix (et taux de change) courants ainsi qu'aux prix (et taux de change) constants. Les données portent sur la période de 1981 à 1986.

La pubblicazione contiene i dati più recenti relativi ai conti dell'agricoltura. In questa edizione figurano delle tabelle per paese, che presentano le serie cronologiche relative alla produzione finale, ai consumi intermedi, al valore aggiunto e agli investimenti fissi, per i paesi membri e per la Comunità (senza Spagna e Portogallo), in moneta nazionale, in ECU e SPA calcolati a prezzi (e tassi di cambio) correnti e costanti. I dati si riferiscono al periodo 1981-1986.

Deze publikatie bevat de jongste gegevens over de landbouwrekening. Deze uitgave omvat tabellen die per land chronologische reeksen geven van de eindproductie, het intermediair verbruik, de toegevoegde waarde en de vorming van vaste activa voor de Lid-Staten en de Gemeenschap (met uitzondering van Spanje en Portugal) in nationale valuta in Ecu en KKS tegen lopende prijzen (en wisselkoersen). De gegevens slaan op de periode 1981-1986.

Esta publicação contém os dados mais recentes relativos às contas da agricultura. Nesta edição figuram as tabelas por país, que apresentam séries cronológicas da produção final, do consumo intermédio, do valor acrescentado e da formação de capital fixo para cada um dos países membros da Comunidade (sem Portugal e Espanha) em moeda nacional, em ECUs e PPC, aos preços (e taxas de câmbio) correntes e constantes. Os dados são relativos ao período de 1981-1986.

**Venta y suscripciones · Salg og abonnement · Verkauf und Abonnement · Πωλήσεις και συνδρομές  
Sales and subscriptions · Vente et abonnements · Vendita e abbonamenti  
Verkoop en abonnementen · Venda e assinaturas**

**BELGIQUE / BELGIË**

**Moniteur belge / Belgisch Staatsblad**  
Rue de Louvain 40-42 / Leuvensestraat 40-42  
1000 Bruxelles / 1000 Brussel  
Tél. 5 12 00 26  
CCP / Postrekening 000-2005502-27

Sous-dépôts / Agentschappen:

**Librairie européenne /  
Europese Boekhandel**

Rue de la Loi 244 / Wetstraat 244  
1040 Bruxelles / 1040 Brussel

**CREDOC**

Rue de la Montagne 34 / Bergstraat 34  
Bte 11 / Bus 11  
1000 Bruxelles / 1000 Brussel

**DANMARK**

**Schultz EF-publikationer**

Montergade 19  
1116 København K  
Tlf: (01) 14 11 95  
Telecopier: (01) 32 75 11

**BR DEUTSCHLAND**

**Bundesanzeiger Verlag**

Breite Straße  
Postfach 10 80 06  
5000 Köln 1  
Tel. (02 21) 20 29-0  
Fernschreiber: ANZEIGER BONN 8 882 595  
Telecopierer: 20 29 278

**GREECE**

**G.C. Eleftheroudakis SA**

International Bookstore  
4 Nikis Street  
105 63 Athens  
Tel. 322 22 55  
Telex 219410 ELEF

Sub-agent for Northern Greece:

**Molho's Bookstore**

The Business Bookshop  
10 Tsimiski Street  
Thessaloniki  
Tel. 275 271  
Telex 412885 LIMO

**ESPAÑA**

**Boletín Oficial del Estado**

Trafalgar 27  
28010 Madrid  
Tel. (91) 446 60 00

**Mundi-Prensa Libros, S.A.**

Castelló 37  
28001 Madrid  
Tel. (91) 431 33 99 (Libros)  
431 32 22 (Suscripciones)  
435 36 37 (Dirección)  
Télex 49370-MPLI-E

**FRANCE**

**Journal officiel**

**Service des publications  
des Communautés européennes**  
26, rue Desaix  
75727 Paris Cedex 15  
Tél. (1) 45 78 61 39

**IRELAND**

**Government Publications Sales Office**

Sun Alliance House  
Molesworth Street  
Dublin 2  
Tel. 71 03 09

or by post

**Government Stationery Office  
EEC Section**

6th floor  
Bishop Street  
Dublin 8  
Tel. 78 16 66

**ITALIA**

**Licosa Spa**

Via Lamarmora, 45  
Casella postale 552  
50 121 Firenze  
Tel. 57 97 51  
Telex 570466 LICOSA I  
CCP 343 509

Subagenti:

**Libreria scientifica Lucio de Biasio -AEIOU**

Via Meravigli, 16  
20 123 Milano  
Tel. 80 76 79

**Herder Editrice e Libreria**

Piazza Montecitorio, 117-120  
00 186 Roma  
Tel. 67 94 628/67 95 304

**Libreria giuridica**

Via 12 Ottobre, 172/R  
16 121 Genova  
Tel. 59 56 93

**GRAND-DUCHÉ DE LUXEMBOURG  
et autres pays / and other countries**

**Office des publications officielles  
des Communautés européennes**

2, rue Mercier  
L-2985 Luxembourg  
Tél. 49 92 81  
Télex PUBOF LU 1324 b  
CCP 19190-81  
CC bancaire BIL 8-109/6003/200  
Sogenal 61-490226-96-26

Abonnements / Subscriptions

**Messageries Paul Kraus**

11, rue Christophe Plantin  
L-2339 Luxembourg  
Tél. 49 98 881  
Télex 2515  
CCP 49242-63

**NEDERLAND**

**Staatsdrukkerij- en uitgeverijbedrijf**

Christoffel Plantijnstraat  
Postbus 20014  
2500 EA 's-Gravenhage  
Tel. (070) 78 98 80 (bestellingen)

**PORTUGAL**

**Imprensa Nacional  
Casa da Moeda, E. P.**

Rua D. Francisco Manuel de Melo, 5  
1092 Lisboa Codex  
Tel. 69 34 14  
Telex 15328 INCM

**Distribuidora Livros Bertrand Lda.  
Grupo Bertrand, SARL**

Rua das Terras dos Vales, 4-A  
Apart. 37  
2700 Amadora CODEX  
Tel. 493 90 50 - 494 87 88  
Telex 15798 BERDIS

**UNITED KINGDOM**

**HMSO Books (PC 16)**

HMSO Publications Centre  
51 Nine Elms Lane  
London SW8 5DR  
Tel. (01) 211 77 02

Sub-agent:

**Alan Armstrong & Associates Ltd**

Arkwright Road  
Reading, Berks RG2 0SQ  
Tel. (0734) 75 17 69  
Telex 849937 AAALTD G

**TÜRKIYE**

**Dünya süper veb ofset A.Ş.**

Narlibahçe Sokak No. 15  
Cağaloğlu  
Istanbul  
Tel: 512 01 90  
Telex: 23822 dsvo-tr.

**UNITED STATES OF AMERICA**

**European Community Information  
Service**

2100 M Street, NW  
Suite 707  
Washington, DC 20037  
Tel. (202) 862 9500

**CANADA**

**Renouf Publishing Co., Ltd**

61 Sparks Street  
Ottawa  
Ontario K1P 5R1  
Tel. Toll Free 1 (800) 267 4164  
Ottawa Region (613) 238 8985-6  
Telex 053-4936

**JAPAN**

**Kinokuniya Company Ltd**

17-7 Shinjuku 3-Chome  
Shinjuku-ku  
Tokyo 160-91  
Tel. (03) 354 0131

**Journal Department**

PO Box 55 Chitose  
Tokyo 156  
Tel. (03) 439 0124

Precios de venta al público en Luxemburgo, IVA excluido • Pris i Luxembourg (moms ikke medregnet)  
Öffentliche Preise in Luxemburg (ohne MwSt.) • Τιμή στο Λουξεμβούργο, χωρίς ΦΠΑ • Price (excluding VAT) in Luxembourg  
Prix publics au Luxembourg, TVA exclue • Prezzi al pubblico nel Lussemburgo, IVA esclusa  
Vastgestelde prijzen in Luxemburg (exclusief BTW) • Preços de venda ao público no Luxemburgo, IVA excluído

ECU 17,40    BFR 750    DKR 139    DM 36    ΔPX 2 750    ESC 2 840    FF 120  
HFL 41    IRL 13.40    LIT 26 100    PTA 2 420    ÜKL 12.20    USD 19.70



OFICINA DE PUBLICACIONES OFICIALES DE LAS COMUNIDADES EUROPEAS  
KONTORET FOR DE EUROPÆISKE FÆLLESSKABERS OFFICIELLE PUBLIKATIONER  
AMT FÜR AMTLICHE VERÖFFENTLICHUNGEN DER EUROPÄISCHEN GEMEINSCHAFTEN  
ΥΠΗΡΕΣΙΑ ΕΠΙΣΗΜΩΝ ΕΚΔΟΣΕΩΝ ΤΩΝ ΕΥΡΩΠΑΪΚΩΝ ΚΟΙΝΟΤΗΤΩΝ  
OFFICE FOR OFFICIAL PUBLICATIONS OF THE EUROPEAN COMMUNITIES  
OFFICE DES PUBLICATIONS OFFICIELLES DES COMMUNAUTÉS EUROPÉENNES  
UFFICIO DELLE PUBBLICAZIONI UFFICIALI DELLE COMUNITÀ EUROPEE  
BUREAU VOOR OFFICIËLE PUBLIKATIES DER EUROPESE GEMEENSCHAPPEN  
SERVIÇO DAS PUBLICAÇÕES OFICIAIS DAS COMUNIDADES EUROPEIAS

ISBN 92-825-7797-X

