

STATISTISCHES AMT
DER EUROPÄISCHEN GEMEINSCHAFTEN

OFFICE STATISTIQUE
DES COMMUNAUTÉS EUROPÉENNES



1965 - No. 2

ISTITUTO STATISTICO DELLE COMUNITÀ EUROPEE - BUREAU VOOR DE STATISTIEK DER EUROPESE GEMEENSCHAPPEN

**STATISTISCHES AMT
DER EUROPÄISCHEN GEMEINSCHAFTEN**

Anschriften

Europäische Wirtschaftsgemeinschaft
Brüssel, Avenue de Tervueren 188a — Tel. 71 00 90
Europäische Atomgemeinschaft
Brüssel, rue Belliard 51 — Tel. 13 40 90
Europäische Gemeinschaft für Kohle und Stahl
Luxemburg, Hotel Staar — Tel. 4 08 41

Zuschriften erbeten an:

Statistisches Amt der Europäischen Gemeinschaften
Avenue de Tervueren 188a
Brüssel 15

**OFFICE STATISTIQUE
DES COMMUNAUTÉS EUROPÉENNES**

Adresses

Communauté économique européenne
Bruxelles, 188a, avenue de Tervueren — tél. 71 00 90
Communauté européenne de l'énergie atomique
Bruxelles, 51, rue Belliard — tél. 13 40 90
Communauté européenne du charbon et de l'acier
Luxembourg, Hôtel Staar — tél. 4 08 41

**Adresser la correspondance relative
à cette publication:**

Office statistique des Communautés européennes
188a, avenue de Tervueren
Bruxelles 15

**ISTITUTO STATISTICO
DELLE COMUNITA' EUROPEE**

Indirizzi

Comunità Economica Europea
Bruxelles, 188a, avenue de Tervueren — tel. 71 00 90
Comunità Europea dell'Energia Atomica
Bruxelles, 51, rue Belliard — tel. 13 40 90
Comunità Europea del Carbone e dell'Acciaio
Lussemburgo, Hotel Staar — tel. 4 08 41

**Indirizzare la corrispondenza relativa a questa
pubblicazione a:**

Istituto Statistico delle Comunità Europee
188a, avenue de Tervueren
Bruxelles 15

**BUREAU VOOR DE STATISTIEK
DER EUROPESE GEMEENSCHAPPEN**

Adressen

Europese Economische Gemeenschap
Brussel, Tervurenlaan 188a — tel. 71 00 90
Europese Gemeenschap voor Atoomenergie
Brussel, Belliardstraat 51 — tel. 13 40 90
Europese Gemeenschap voor Kolen en Staal
Luxemburg, Hotel Staar — tel. 4 08 41

**Correspondentie betreffende deze publikatie gelieve
men te richten aan het:**

Bureau voor de Statistiek der Europese Gemeenschappen
Tervurenlaan 188a
Brussel 15

**STATISTICAL OFFICE
OF THE EUROPEAN COMMUNITIES**

Addresses

European Economic Community
Brussels, 188a, avenue de Tervueren. Tel. 71 00 90
European Atomic Energy Community
Brussels, 51, rue Belliard. Tel. 13 40 90
European Coal and Steel Community
Luxembourg, Hotel Staar. Tel. 4 08 41

**Correspondence concerning this publication should
be addressed to:**

Statistical Office of the European Communities
188a, avenue de Tervueren
Brussels 15

AUSSENHANDEL
COMMERCE EXTÉRIEUR
COMMERCIO CON L'ESTERO
BUITENLANDSE HANDEL
FOREIGN TRADE

1965 — No. 2

Monatsstatistik
Statistique mensuelle
Statistica mensile
Maandstatistiek
Monthly statistics

**Inhaltswiedergabe nur mit Quellennachweis
gestattet**

**La reproduction des données est subordonnée
à l'indication de la source**

**La riproduzione del contenuto è subordinata
alla citazione della fonte**

**Het overnemen van gegevens is toegestaan
mits duidelijke bronvermelding**

**Reproduction of the contents of this publication
is subject to acknowledgement of the source**

VORBEMERKUNG

Die « Monatsstatistik des Außenhandels » dient der möglichst schnellen Berichterstattung über die kurzfristige Entwicklung des Außenhandels der EWG-Länder und der assoziierten Überseegebiete sowie über den Stand der EWG im Handel der Drittländer, verglichen zu anderen wichtigen Handelspartnern. Die vorliegende Veröffentlichung bringt daher in erster Linie Vergleiche aufeinanderfolgender Zeiträume für verschiedene Arten von Insgesamtangaben entweder nach Ursprungs- und Bestimmungsländern, nach Waren oder nach Zonen und Warenkategorien. Für ins einzelne gehende Beobachtungen nach Waren und Ländern sei der Leser auf die vierteljährliche Veröffentlichung « Analytische Übersichten des Außenhandels » verwiesen.

Im allgemeinen werden Wertangaben des Spezialhandels gebracht, mit cif-Einfuhr- und fob-Ausfuhrangaben. Für die EWG-Länder ist der Goldverkehr ausgeschlossen.

Die Länder sind, geordnet gemäß dem « Einheitlichen Länderverzeichnis der EWG », nach Erdteilen und ihrer geographischen Lage nach annähernd in der Reihenfolge West-Ost, Nord-Süd ausgewiesen. Der vollständige Text dieses Verzeichnisses erscheint einmal jährlich als Beilage zu dieser Veröffentlichung in den vier Sprachen der Gemeinschaft.

Die Waren sind gemäß dem « Internationalen Warenverzeichnis für den Außenhandel (CST) » geordnet, das als Beilage zu den « Analytischen Übersichten » in den vier Sprachen der Gemeinschaft erschienen ist.

Die Statistiken der Bundesrepublik Deutschland schließen das Gebiet von West-Berlin und, ab 6. Juli 1959, das Saarland ein; letzteres war vorher im französischen Erhebungsgebiet eingeschlossen; der Handel mit den Währungsgebieten der DM-Ost ist in den Außenhandelsstatistiken der Bundesrepublik Deutschland nicht erfaßt.

ZEICHEN UND ABKÜRZUNGEN

Null (nichts)	—
Unbedeutend (im allgemeinen weniger als die Hälfte der kleinsten in der betreffenden Reihe verwendeten Einheit oder Dezimalen)	0
Kein Nachweis vorhanden	.
Monatsdurchschnitt	Ø
Vom Statistischen Amt der Europäischen Gemeinschaften vorgenommene Schätzung	[]
Metrische Tonne	t
Million	Mio
Dollar	\$
Nicht getrennt ausgewiesen	ND
Anderweitig nicht genannt	ANG-NDA
Ohne Aussagewert	NS
Berichtigte Angabe(n)	R
Geheim	S
Generalhandel	G
Ausfuhr heimischer Waren	N
(free on board): Werte ohne Transport- und Versicherungskosten zwischen Versendungs- und Einfuhrland	fob
Europäische Wirtschaftsgemeinschaft	EWG-CEE
(European Free Trade Association): Europäische Freihandelsvereinigung	EFTA-AELE
Assoziierte afrikanische Staaten und Madagascar	EAMA
Überseeische Departements der EWG-Mitgliedstaaten	DOM
Assoziierte überseeische Gebiete der EWG	TOM
Insgesamt EAMA, DOM, TOM und Algerien	AOM
BLWU — Belgisch-luxemburgische Wirtschaftsunion	BELG.-LUX.
SAEG — Statistisches Amt der Europäischen Gemeinschaften	OSCE
Internationales Warenverzeichnis für den Außenhandel (CST)	CST

AVERTISSEMENT

La « Statistique Mensuelle du Commerce Extérieur » a pour but de fournir dans les plus courts délais des données concernant l'évolution à court terme du Commerce Extérieur des pays de la CEE et des Associés d'Outre-Mer, ainsi que la position de la CEE vis-à-vis de ses concurrents dans le commerce des pays tiers. L'accent est donc mis, dans cette publication, sur la comparaison entre périodes successives, pour divers types de données globales, soit par pays d'origine et de destination, soit par produits, soit par zones et par catégories de produits. Pour l'observation très détaillée, par produits et par pays, le lecteur se référera à la publication trimestrielle « Tableaux analytiques du Commerce Extérieur ».

En règle générale, les données concernent le commerce spécial en valeurs, importations « caf », exportations « fob ». Pour les pays de la CEE, le commerce de l'or est exclu.

Les pays sont classés d'après le « code géographique commun des pays de la CEE », par continents et en suivant approximativement leur position géographique dans le sens ouest-est, nord-sud. Le texte complet de ce code est publié une fois par an, en supplément à cette publication, dans les quatre langues communautaires.

Les produits sont classés selon la Classification Statistique et Tarifaire, éditée séparément en supplément aux Tableaux Analytiques, dans les quatre langues communautaires.

Les statistiques du Commerce Extérieur de la République Fédérale d'Allemagne couvrent le territoire de Berlin-Ouest et, depuis le 6 juillet 1959, le territoire de la Sarre, inclus auparavant dans le territoire statistique de la France; elles ne comprennent pas le commerce avec la zone du D-Mark-Est.

ABRÉVIATIONS ET SIGNES EMPLOYÉS

—	néant
0	donnée très faible (généralement inférieure à la moitié de la dernière unité ou décimale des nombres mentionnés sous la rubrique)
.	donnée non disponible
Ø	moyenne mensuelle
[]	estimation faite par l'Office Statistique des Communautés Européennes
t	tonne métrique
Mio	million
\$	dollar
ND	non distingués
ANG-NDA	non dénommés ailleurs
NS	non significatif
R	révisé
S	secret
G	commerce général
N	exportations de produits nationaux
fob	(free on board): valeurs non compris les coûts de transport et d'assurance entre expéditeur et pays importateur
EWG-CEE	Communauté Economique Européenne
EFTA-AELE	Association Européenne de Libre Echange
EAMA	Etats africains et malgache associés
DOM	Départements d'Outre-Mer des États membres de la CEE
TOM	Territoires d'Outre-Mer associés à la CEE
AOM	Ensemble de: EAMA, DOM, TOM et Algérie
BELG.-LUX.	Union Économique Belgo-Luxembourgeoise
OSCE	Office Statistique des Communautés Européennes
CST	Classification Statistique et Tarifaire

GRAPHISCHE DARSTELLUNGEN

Welthandel	7
Indices des Volumens und der Durchschnittswerte	8/9
Handel Intra- und Extra-EWG der einzelnen Mitgliedstaaten .	10/11
EWG-Handel nach Ursprungs- und Bestimmungsräumen . .	12
EWG-Handel mit den wichtigsten europäischen Drittländern	13
Handel Intra- und Extra-EWG nach Warenklassen	14/15

MONATSÜBERSICHTEN

EWG-Handel	A
1. EWG und Welthandel	16
2. Gesamtüberblick des EWG-Handels nach Ländern . .	18
3. Gesamtüberblick des EWG-Handels nach Waren . . .	24
4. Indices des Volumens der Durchschnittswerte und der Terms of Trade	30
5. Indices der Weltmarktpreise für Rohstoffe und landwirtschaftliche Erzeugnisse	32
6. Frachtenindices	33
7. Entwicklung des Handels der Mitgliedstaaten Intra- und Extra-EWG	34
8. Entwicklung des EWG-Handels mit den wichtigsten Gebieten	37
9. Der Handel nach Ursprung und Bestimmung	42
10. Entwicklung des Handels nach großen Warenklassen .	54
11. Der Handel der EWG nach Waren	60
Handel der assoziierten Überseegebiete	B
12. Entwicklung des Handels insgesamt und mit der EWG (wichtigste Überseegebiete)	78
13. Handel mit der EWG und wichtigen andern Ländern . .	
14. Einfuhr nach großen Warenklassen und Ausfuhr der wichtigsten Erzeugnisse	82
Ausfuhr der assoziierten Überseegebiete:	
15. Indices der tatsächlichen Werte, des Volumens und der Durchschnittswerte	86
16. Indices der Durchschnittswerte nach Waren	87
Handel der dritten Länder	C
18. Entwicklung des Handels insgesamt und mit der EWG (wichtigste Drittländer)	88
19. Handel mit der EWG und wichtigen andern Ländern	92

SONDERÜBERSICHTEN

<i>Die in früheren Heften erschienenen Sonderübersichten sind aus dem Verzeichnis am Ende dieses Heftes zu entnehmen</i>	
Entwicklung des EWG-Handels nach Warenklassen und Zonen	100
Handel der EWG-Mitgliedstaaten nach Warenklassen und nach Ursprung und Bestimmung für Januar-September 1964	108
Umrechnungskurse	124
Index der veröffentlichten Globalzahlen nach Meldeländern oder -zonen, unterteilt nach Ursprung oder Bestimmung	122

GRAPHIQUES

Commerce mondial
Indices de volume et de valeur moyenne
Commerce intra- et extra-CEE pour chaque Pays Membre
Commerce de la CEE par zones d'origine et de destination
Commerce de la CEE avec les principaux pays tiers européens
Commerce intra- et extra-CEE par classes de produits

TABLEAUX MENSUELS

Commerce de la CEE
1. CEE et commerce mondial
2. Résumé général du commerce de la CEE par pays
3. Résumé général du commerce de la CEE par produits
4. Indices de volume de valeur moyenne et des termes de l'échange
5. Indices sensibles des prix mondiaux de matières premières et produits agricoles
6. Indices des taux de fret
7. Evolution du commerce intra- et extra-CEE des pays membres
8. Evolution du commerce de la CEE avec les principales zones
9. Réseau du commerce par origine et destination
10. Évolution du commerce par grandes classes de produits
11. Commerce de la CEE par produits
Commerce des Associés d'Outre-Mer
12. Évolution du commerce global et avec la CEE (principaux AOM)
13. Commerce avec la CEE et les principaux autres pays
14. Importations par grandes classes de produits et exportations des principaux produits
Exportations des principaux Associés d'Outre-Mer:
15. Indices de valeur courante, volume et valeur moyenne
16. Indices de valeur moyenne par produits
Commerce des pays tiers
18. Évolution du commerce global et avec la CEE (principaux pays)
19. Commerce avec la CEE et ses principaux concurrents

TABLEAUX SPÉCIAUX

<i>Voir à la fin du volume la liste des tableaux spéciaux parus dans les précédents numéros</i>
Évolution du commerce de la CEE par classes de produits et par zones
Commerce des pays de la CEE par classes de produits et par origines et destinations en janvier-septembre 1964
Taux de conversion
Index de parution des chiffres globaux par pays ou zones déclarants, ventilés par origine ou destination

	LAND	ZONE		PAYS	ZONE		
Britisch-Guayana, Falklandinseln	567	27	GUYANE BRIT, îles Falkland	Kambodscha	738	29	CAMBODGE
Surinam	568	23	SURINAM	Indonesien (einschl. West-Neuguinea)	748	29	INDONESIE (incl. Nouvelle-Guinée occidentale)
Französisch-Guayana	569	22	GUYANE FR	Malaysia (Malaiischer Bund, Singapur, Nordborneo, Sarawak)	749	29	MALAYSIA (Malaisie, Singapur, Bornéo du Nord anc. brit., Sarawak)
Ecuador	577	27	EQUATEUR	Brunei			Brunei
Peru	578	27	PEROU	Philippinen	758	29	PHILIPPINES
Brasilien	579	27	BRESIL	Macau, Portugiesisch-Timor	767	29	TIMOR P MACAO (Timor portugais, Macao)
Chile	587	27	CHILI	Mongolische Volksrepublik	777	32	MONGOLIE R POP
Bolivien	588	27	BOLIVIE	China, Volksrepublik, Tibet	778	32	CHINE CONTINENT, Tibet
Paraguay	589	27	PARAGUAY	Korea, Nord-	787	32	COREE NORD
Uruguay	597	27	URUGUAY	Korea, Süd-	788	29	COREE SUD
Argentinien	598	27	ARGENTINE	Japan	789	19	JAPON
				Taiwan (Formosa)	797	29	FORMOSE TAIWAN
				Hong Kong	798	29	HONG KONG
Asien			Asie	Australien und Ozeanien			Australie et Océanie
Zypern	607	28	CHYPRE	Australischer Bund	817	19	AUSTRALIE
Libanon	608	28	LIBAN	Neuseeland	827	19	NOUV ZELANDE
Syrien	617	28	SYRIE	Ozeanien, Amerikanisch-Ozeanien, Britisch- (für Frankreich ohne die Neuen Hebriden, s. 858)	847	29	DEP USA OCEANIE
Irak	618	28	IRAK	Neue Hebriden (nur für Frankreich, s. 857)	857	29	OCEANIE BRIT (pour la France sauf les Nouvelles-Hebrides, cf 858)
Iran	627	28	IRAN	Ozeanien, Französisch-	867	23	NOUV HEBRIDES (pour la France uniquement, cf 857)
Afghanistan	628	29	AFGHANISTAN				OCEANIE FRANC
Israel	629	28	ISRAEL	Verschiedenes			
Jordanien	637	28	JORDANIE	Schiffsbedarf	917	9	SOUT. PROV. BORD
Saudi-Arabien	638	28	ARABIE SEODITE	Sonderfälle a.n.g., Polargebiete	937	9	DIVERS NDA, régions polaires
Kuwait	647	28	KOWEIT	Nicht ermittelte Länder	957	9	NON SPECIFIES
Bahrain	648	28	BAHREIN	Freihäfen	958	9	PORTS FRANCS
Katar	649	28	QATAR	Geheim	977	9	SECRET
Maskat und Oman, Befriedetes Oman	659	28	MASC OMAN TR OM				
Jemen	668	28	YEMEN				
Aden	669	28	ADEN				
Pakistan	707	29	PAKISTAN				
Indien, Republik, Sikkim	708	29	UNION INDIENNE, Sikkim				
Ceylon, Malediven	709	29	CEYLAN MALDIVES				
Nepal, Bhutan	717	29	NEPAL BHOUTAN				
Birma	718	29	UNION BIRMANE				
Thailand	719	29	THAILANDE				
Laos	727	29	LAOS				
Vietnam, Nord-	728	32	VIETNAM NORD				
Vietnam, Süd-	729	29	VIETNAM SUD				

WIRTSCHAFTSRÄUME

(Die nachstehenden Kenn-Ziffern im « Einheitlichen-Länderverzeichnis » weisen die Zugehörigkeit der Länder zu den einzelnen Räumen aus)

	ZONE
Insgesamt der Ursprungs- oder Bestimmungsländer (Welt)	01
Mitgliedstaaten der EWG (Mutterländer)	
Insgesamt ausschl. der EWG-Mutterländer	
Länder der Klasse 1 (Industrialisierte westliche Drittländer)	
Europäische Freihandelsvereinigung (EFTA)	11
Andere westeuropäische Länder	12
Vereinigte Staaten und Kanada	15
Republ. Südafrika, Japan, Australischer Bund, Neuseeland	19
Länder der Klasse 2 (Entwicklungsländer)	
Insgesamt EAMA, DOM, TOM und Algerien (einschl. Surinam und Niederländische Antillen vom 1.1.63 an; ohne West-Neuguinea vom 1.1.63)	
Assoziierte afrikanische Staaten und Madagaskar	21
Überseeische Departements der EWG-Mitgliedstaaten	22
Assoziierte überseeische Gebiete der EWG	23
Algerien	24
Marokko, Tunesien, Libyen, Ägypten	25
Andere afrikanische Länder	26
Länder Mittel- und Südamerikas a.n.g.	27
Westasiatische Länder	28
Andere Länder der Klasse 2	29
Länder der Klasse 3	
Europäische Ostblockstaaten einschl. Sowjetunion	31
China, VR.; Vietnam, Nord-; Mongolische VR.; Korea, Nord-	32
Verschiedenes a.n.g.	9

ABKÜRZUNG ABRÉVIATION

MONDE
INTRA-CEE
EXTRA-CEE
CLASSE 1
AELE
AUT. EUR. OCCID.
AMÉRIQUE NORD
AUT. CLASSE 1
CLASSE 2
AOM
EAMA
DOM
TOM
ALGÉRIE
AFR. MÉDIT. NDA
AUT. AFRIQUE
AMÉRIQUE C. SUD
ASIE OCCIDENT
AUT. CLASSE 2
CLASSE 3
EUROPE ORIENT
AUT. CLASSE 3
DIVERS NON CL.

ZONES ÉCONOMIQUES

(Le code-repère ci-dessous identifie dans le « Code géographique commun » les pays appartenant à chaque zone)

Total général des pays d'origine ou de destination États Membres de la CEE (Métropoles).
Total général moins les métropoles de la CEE.
Pays de la Classe 1 (Pays tiers industrialisés occidentaux).
Pays de l'Association Européenne de Libre Échange.
Autres pays de l'Europe occidentale
États-Unis et Canada.
Rép. d'Afrique du Sud, Japon, Australie, Nlle Zélande.
Pays de la Classe 2 (Pays en voie de développement).
Ensemble de: EAMA, DOM, TOM et Algérie (y compris Surinam et Antilles néerlandaises depuis le 1-1-63; non compris Nouvelle Guinée occidentale depuis le 1-1-63).
États africains et malgache associés.
Départements d'Outre-Mer des États Membres de la CEE.
Territoires d'Outre-Mer associés à la CEE.
Algérie.
Maroc, Tunisie, Libye, Égypte.
Autres pays d'Afrique.
Pays d'Amérique Latine nda.
Pays d'Asie occidentale.
Autres pays de la Classe 2.
Pays de la Classe 3.
Pays europ. du bloc soviétique, y compris l'URSS.
Chine continentale, Vietnam Nord, Mongolie R.P., Corée Nord
Divers nda.

Milliarden Dollar
Milliards de dollars

WELTHANDEL • COMMERCE MONDIAL

WELT • MONDE

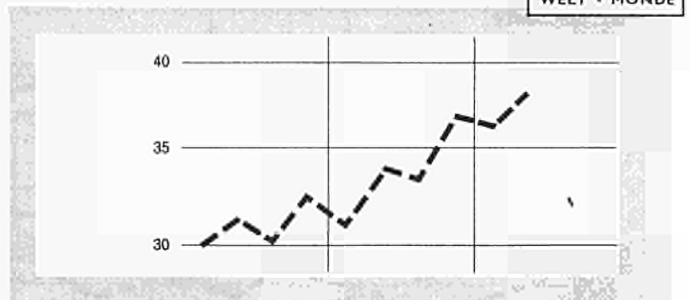
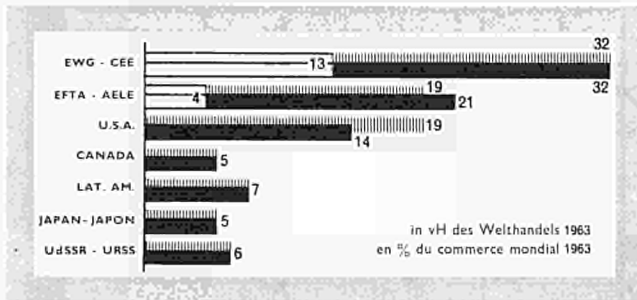

EWG - CEE*

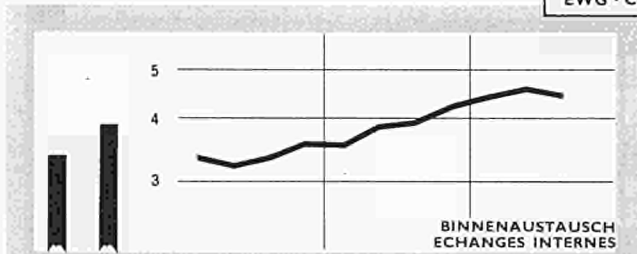

EFTA - AELE

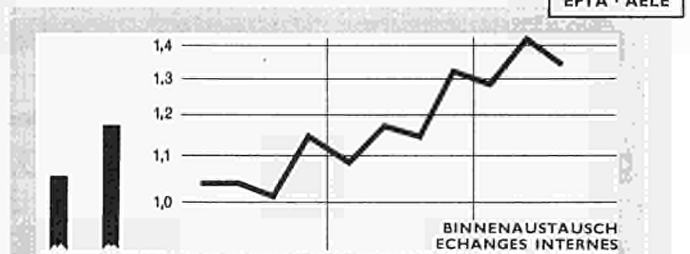

USA *

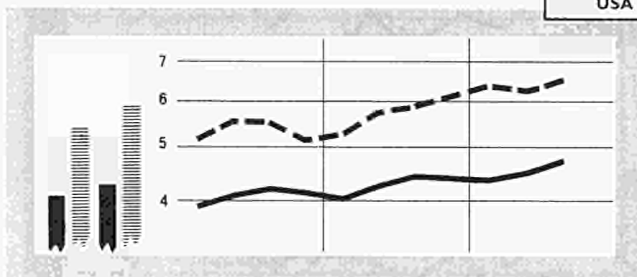

UdSSR - URSS

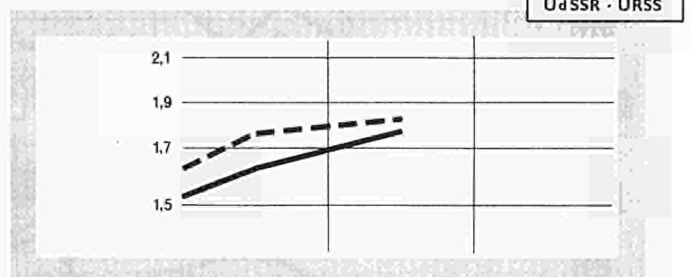

KANADA - CANADA *

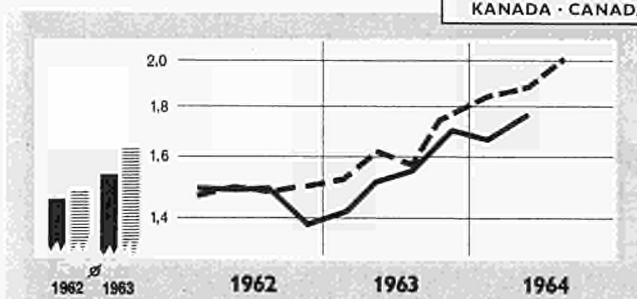

JAPAN - JAPON

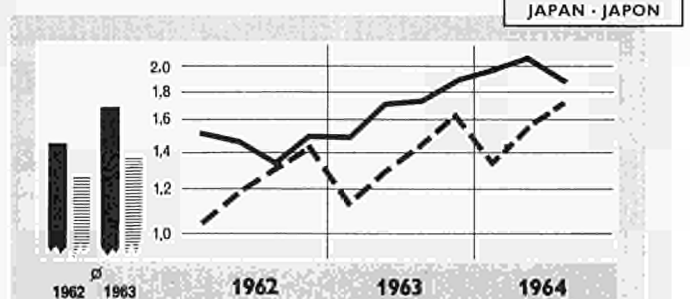

■ import ▨ export

* Saisonbereinigte Angaben
Chiffres corrigés des variations saisonnières

— import - - - export

HANDEL DER EWG - INDICES DES VOLUMENS
COMMERCE DE LA CEE - INDICES DE VOLUME

Saisonbereinigte Angaben

Chiffres corrigés des variations saisonnières

1960 = 100

EWG-CEE



DEUTSCHLAND (BR) *

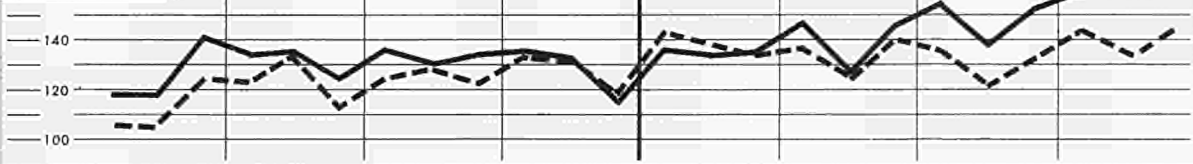

FRANCE *

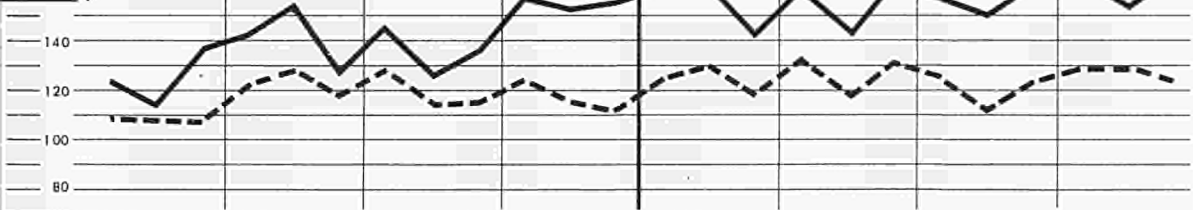

ITALIA *

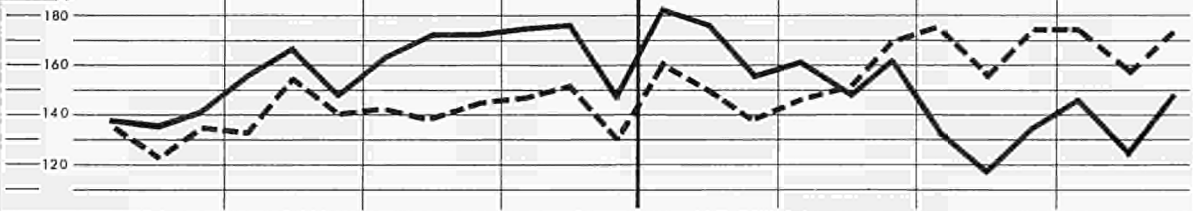

NEDERLAND *



BELG.-LUXEMB. *



1963 | 1964

* Gesamthandel

— import - - - export

* Commerce total

1960 = 100

HANDEL DER EWG - INDICES DER DURCHSCHNITTSWERTE
COMMERCE DE LA CEE - INDICES DE VALEUR MOYENNE

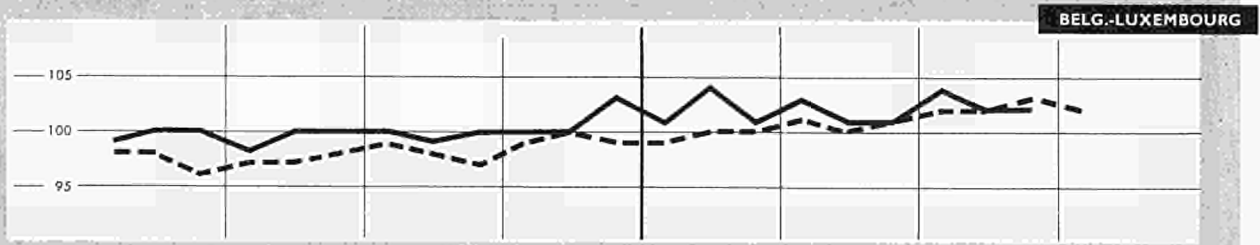
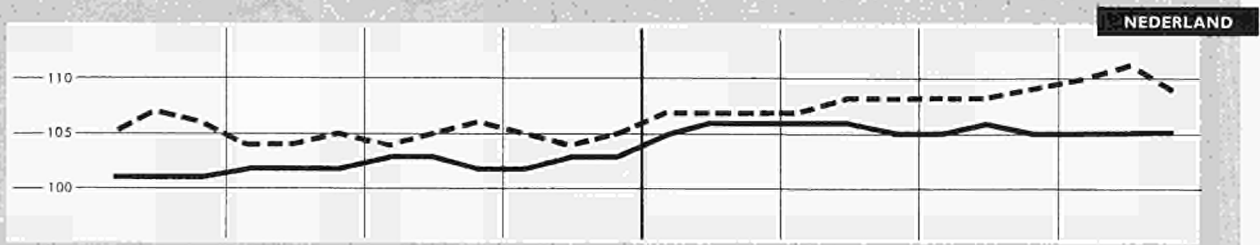
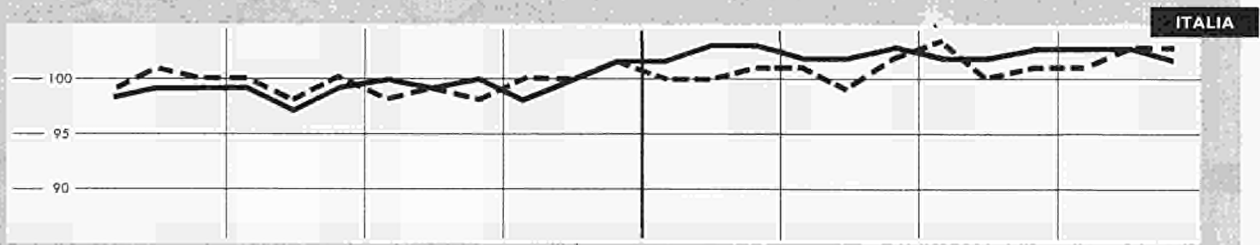
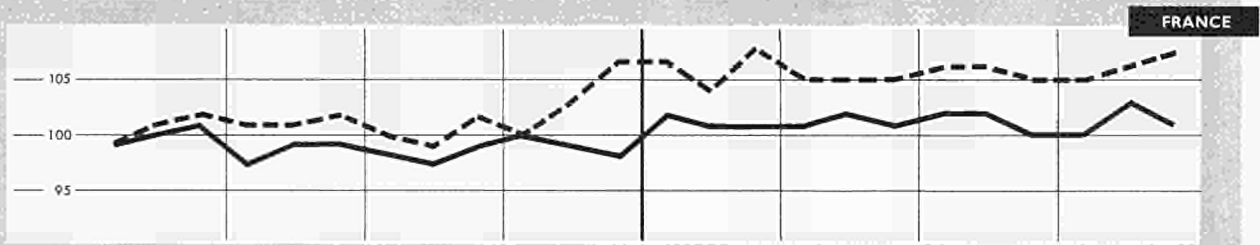
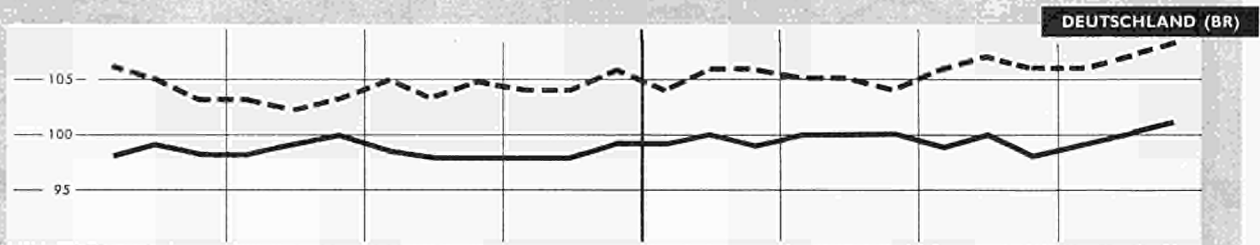
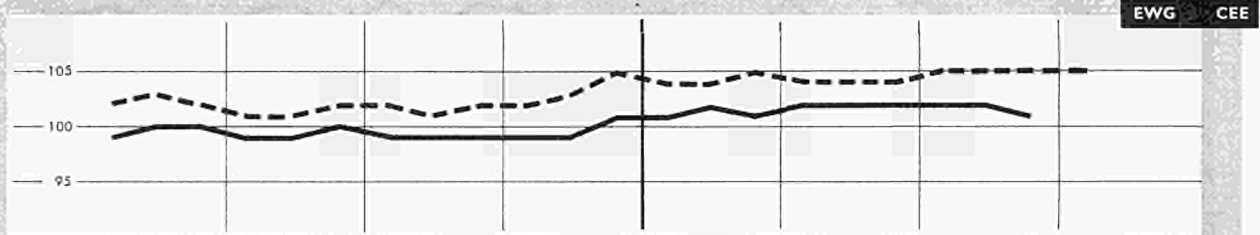

1963 | 1964

— Import — Export

HANDEL INTRA- UND EXTRA EWG - TATSÄCHLICHE WERTE

Saisonbereinigte Angaben

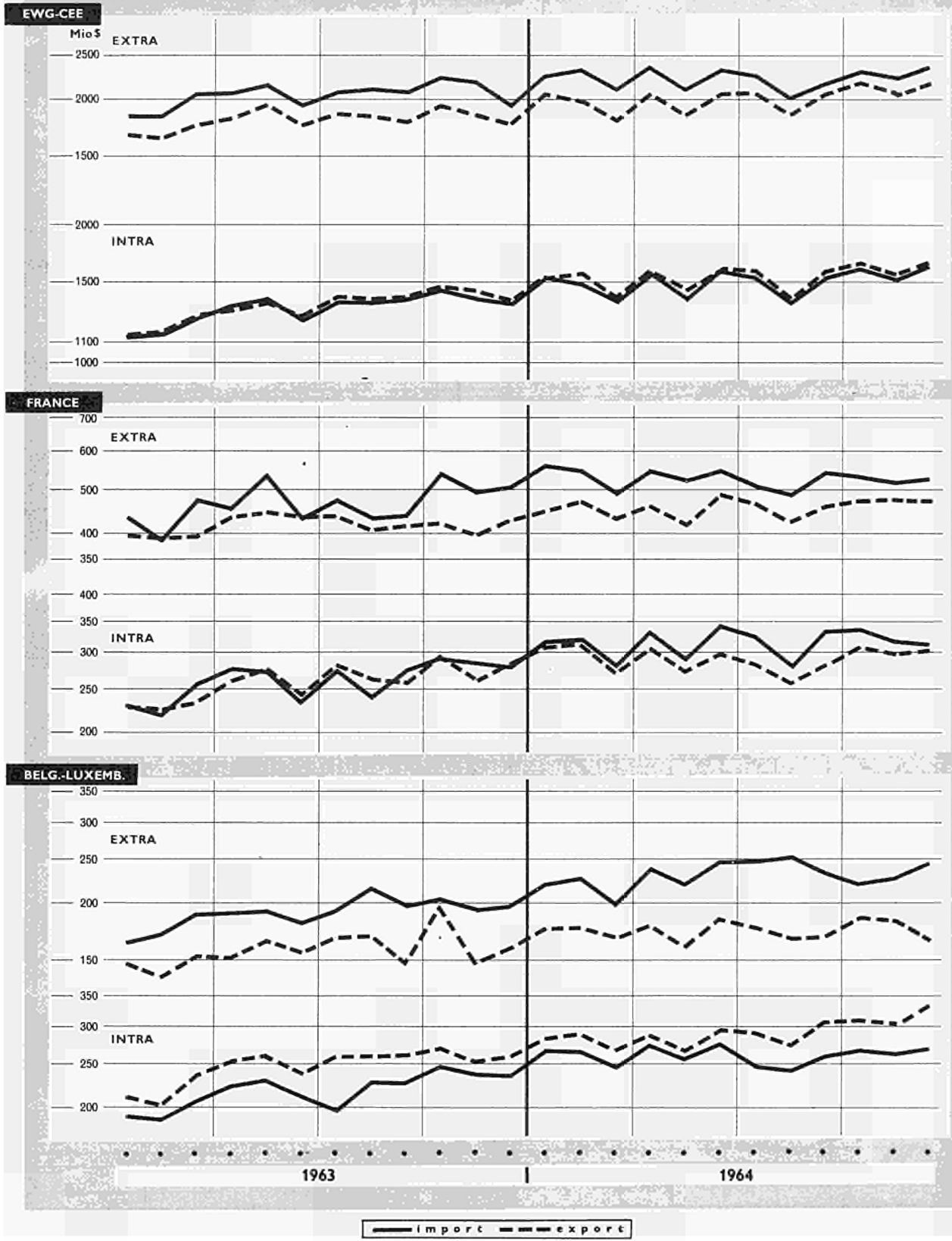

COMMERCE INTRA- ET EXTRA CEE - VALEURS COURANTES

NEDERLAND

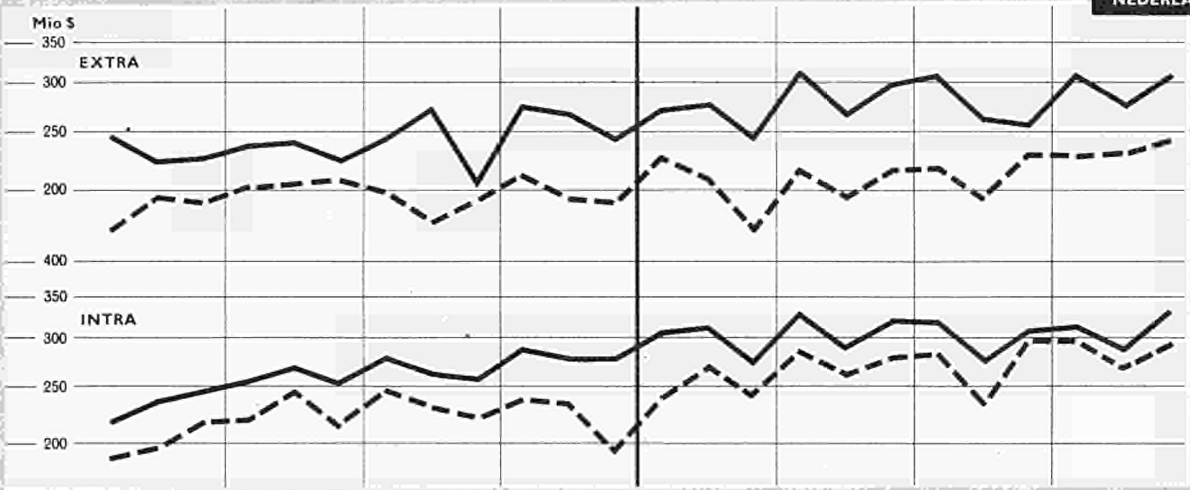

DEUTSCHLAND (BR)

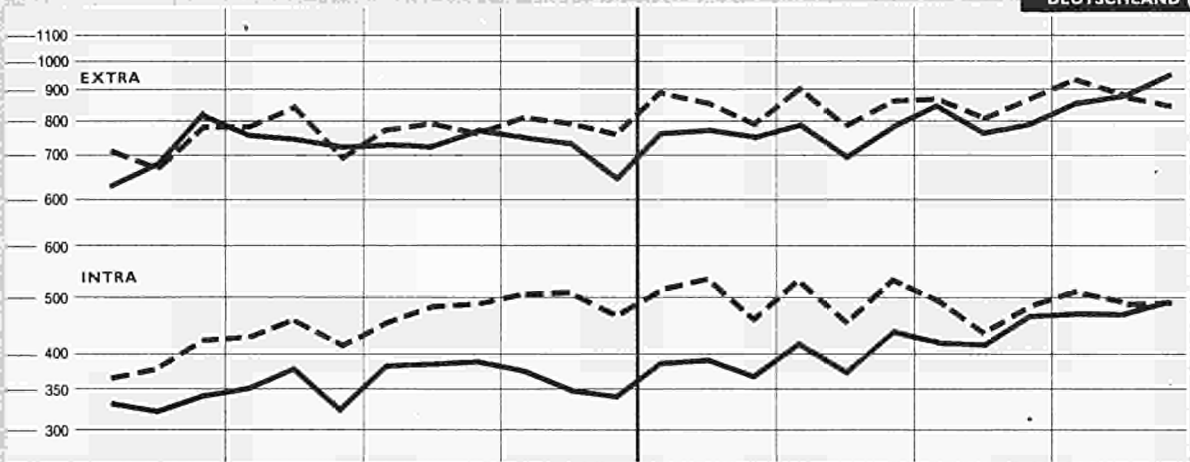

ITALIA

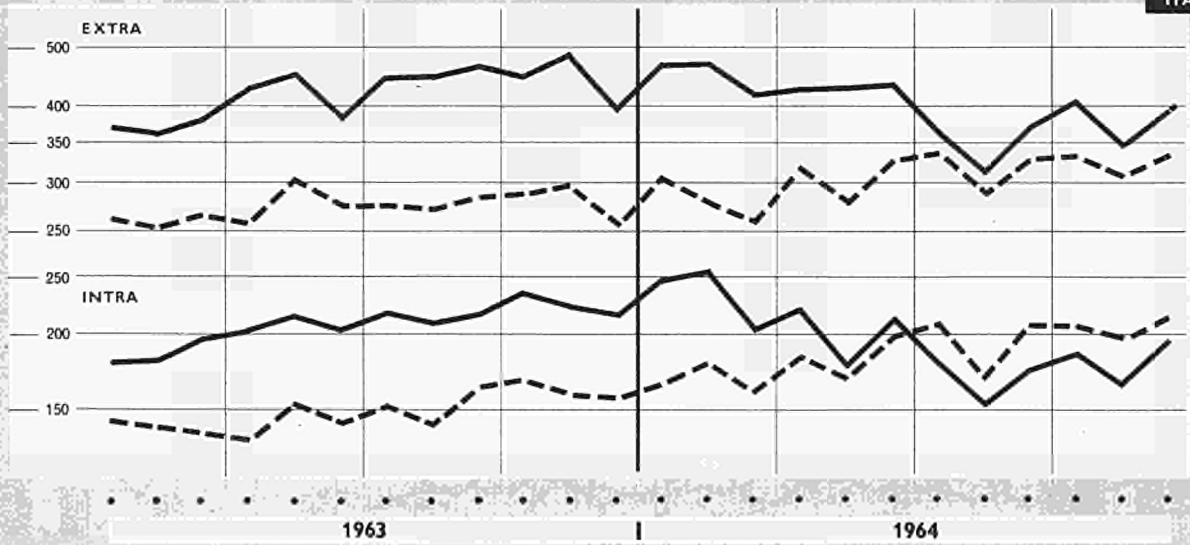

— import — export

EWG-HANDEL NACH URSPRUNG UND BESTIMMUNG

AOM

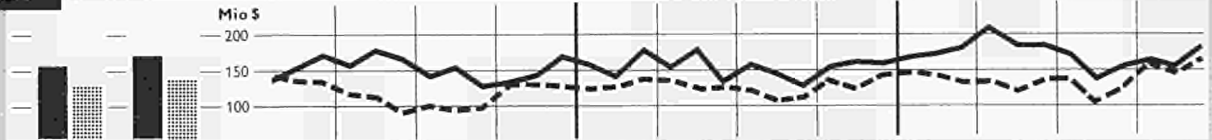

Europäische Freihandelsvereinigung / Association Européenne de Libre Echange

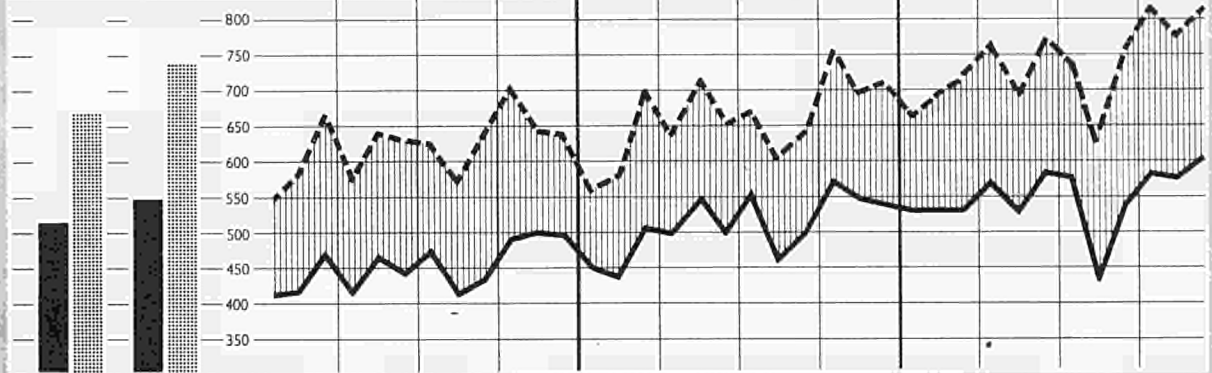

Osteuropa / Europe Orientale



Vereinigte Staaten / Etats-Unis

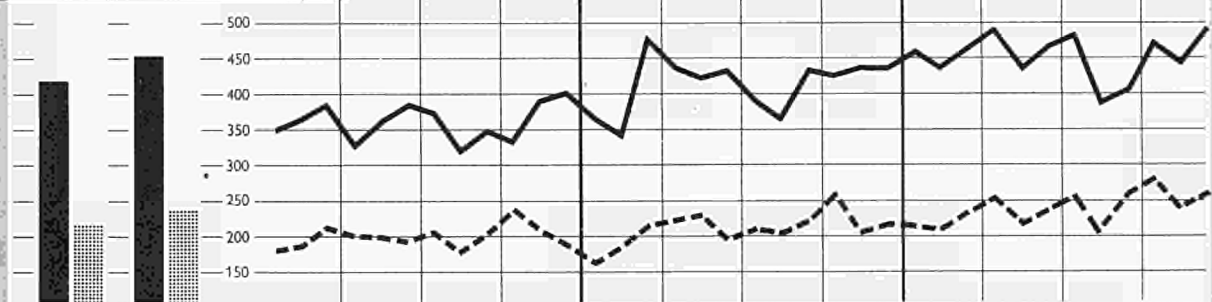

Mittel- und Südamerika / Amérique Centrale et Sud

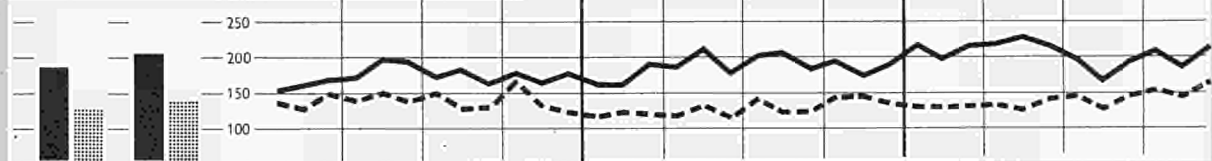

Länder der Klasse 2 / Pays de la classe 2

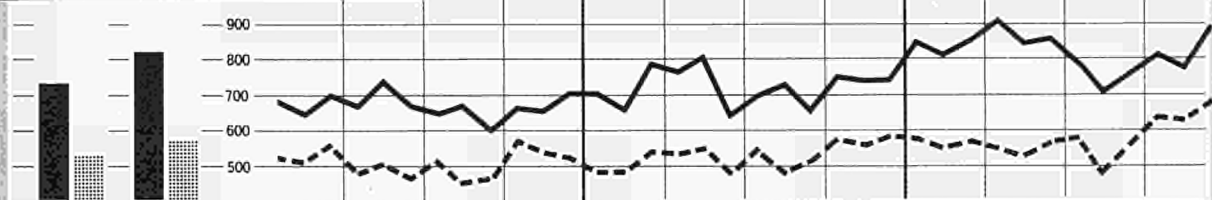

1963

1964

1962

1963

1964

import. export.

Ausfuhrüberschuss |||||| excédent d'exportation

— import. - - - export.

COMMERCE DE LA CEE PAR ORIGINES ET DESTINATIONS

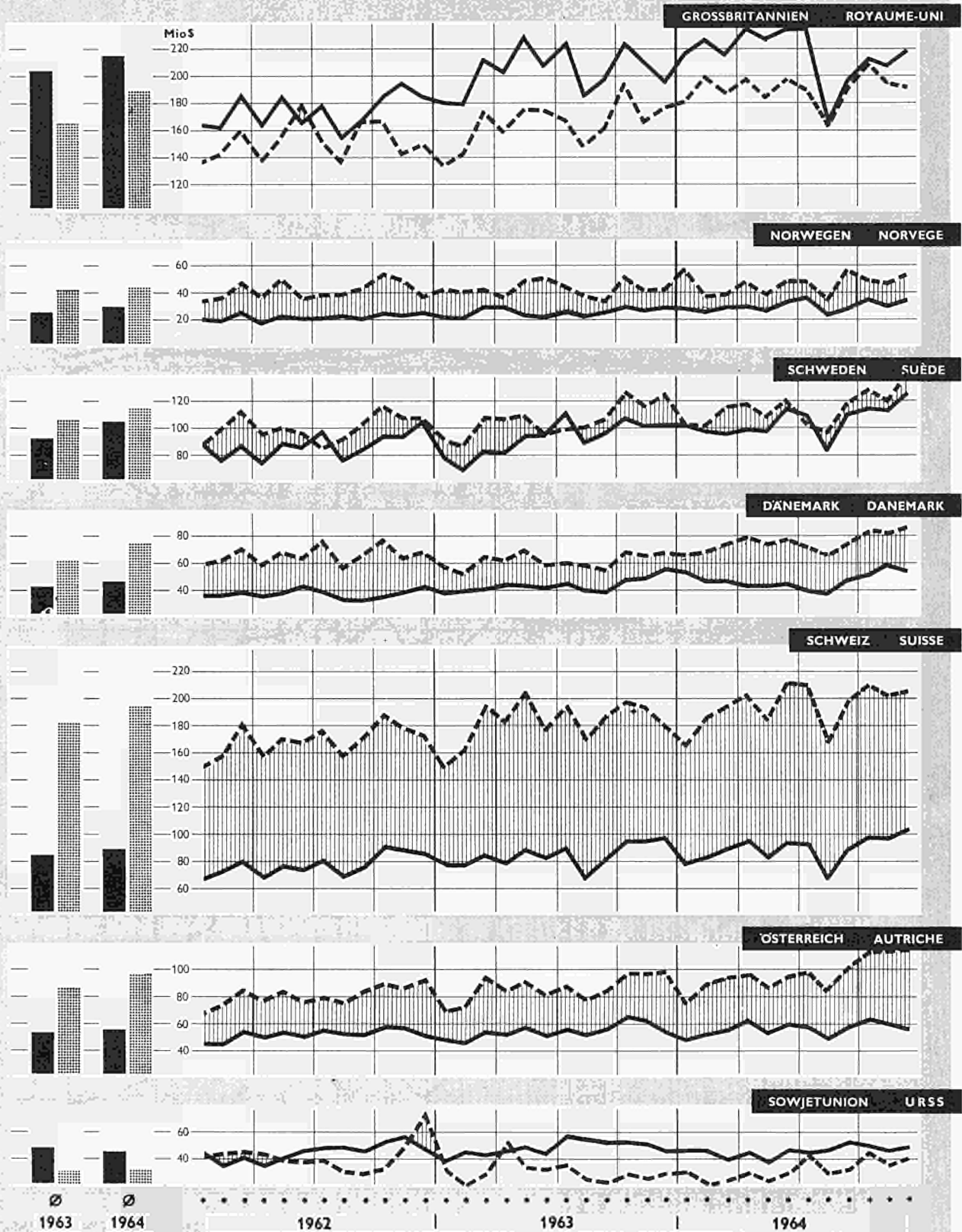

import.
 export.
 Ausfuhrüberschuss
 excédent d'exportation
 import.
 export.

**DER HANDEL DER EWG
nach Warenklassen**

Mio S

0 - 1: NAHRUNGSMITTEL, GETRÄNKE UND TABAK PRODUITS ALIMENTAIRES, BOISSONS ET TABACS

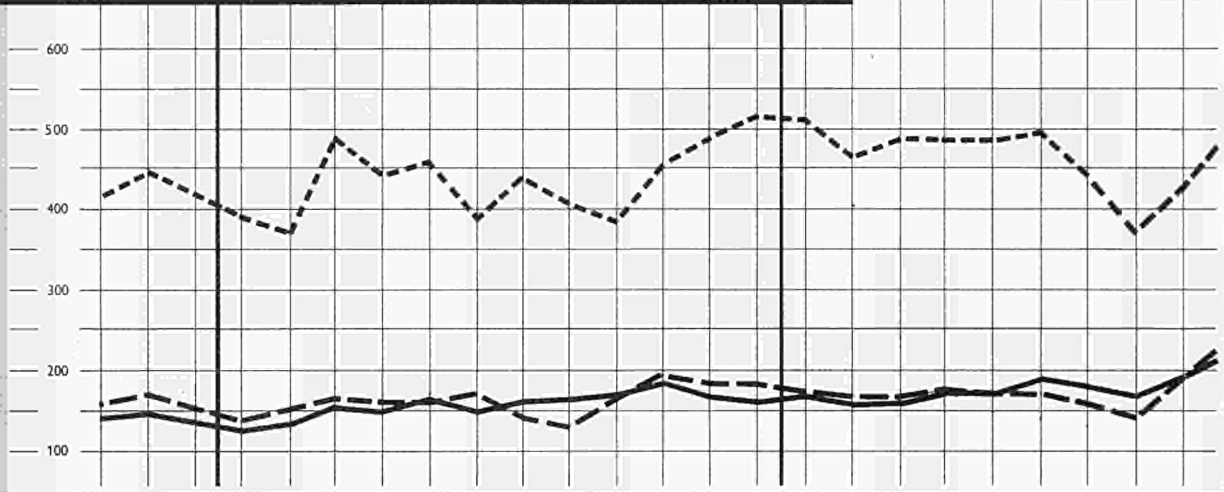

3: MINERALISCHE BRENNSTOFFE PRODUITS ÉNERGÉTIQUES

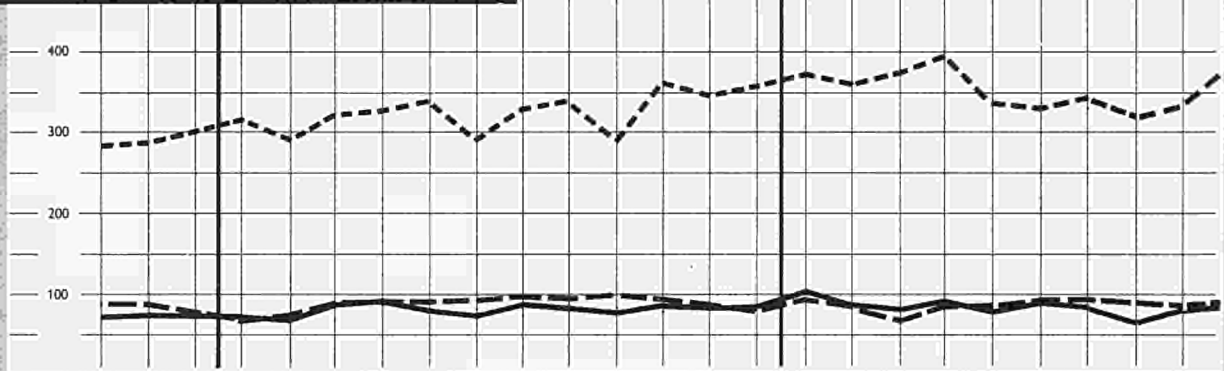

2 - 4: ROHSTOFFE MATIÈRES PREMIÈRES

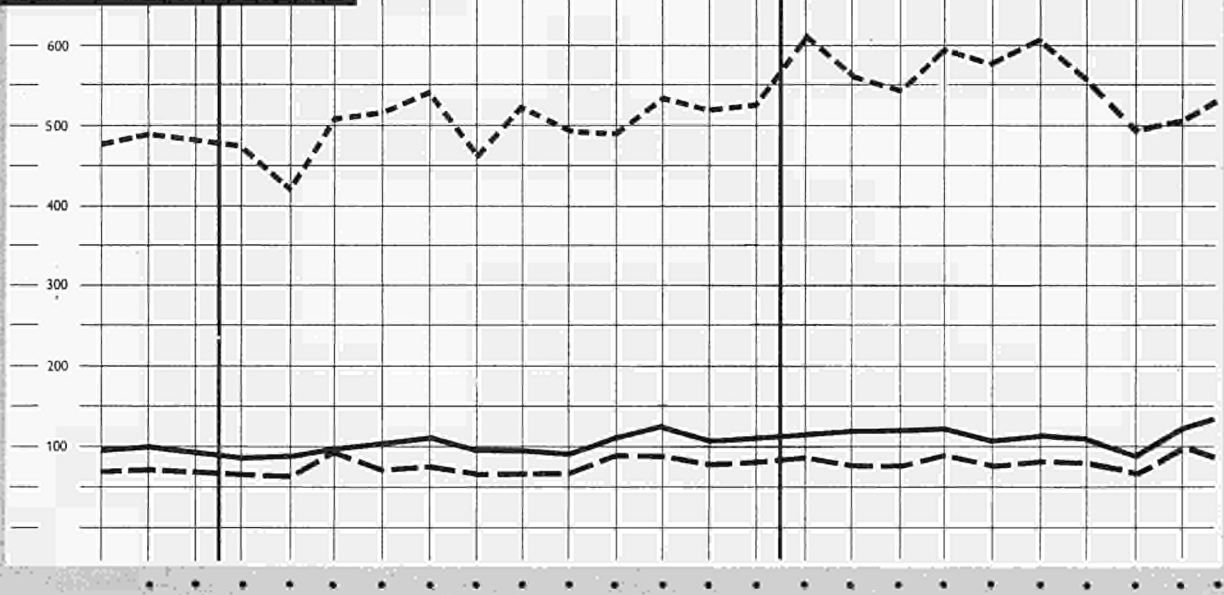

1962

1963

1964

— Einfuhr intra-EWG

- - - - - Einfuhr extra-EWG

- · - · - · Ausfuhr extra-EWG

COMMERCE DE LA CEE
par classes de produits

5: CHEMISCHE ERZEUGNISSE PRODUITS CHIMIQUES

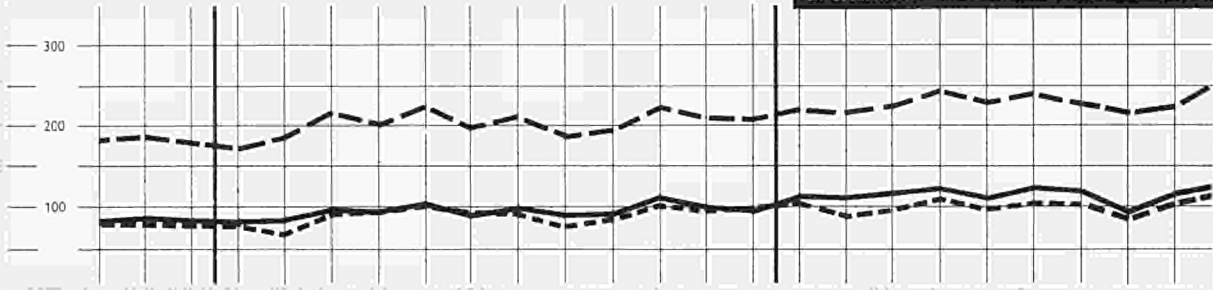

7: MASCHINEN UND FAHRZEUGE MACHINES ET MATÉRIEL DE TRANSPORT

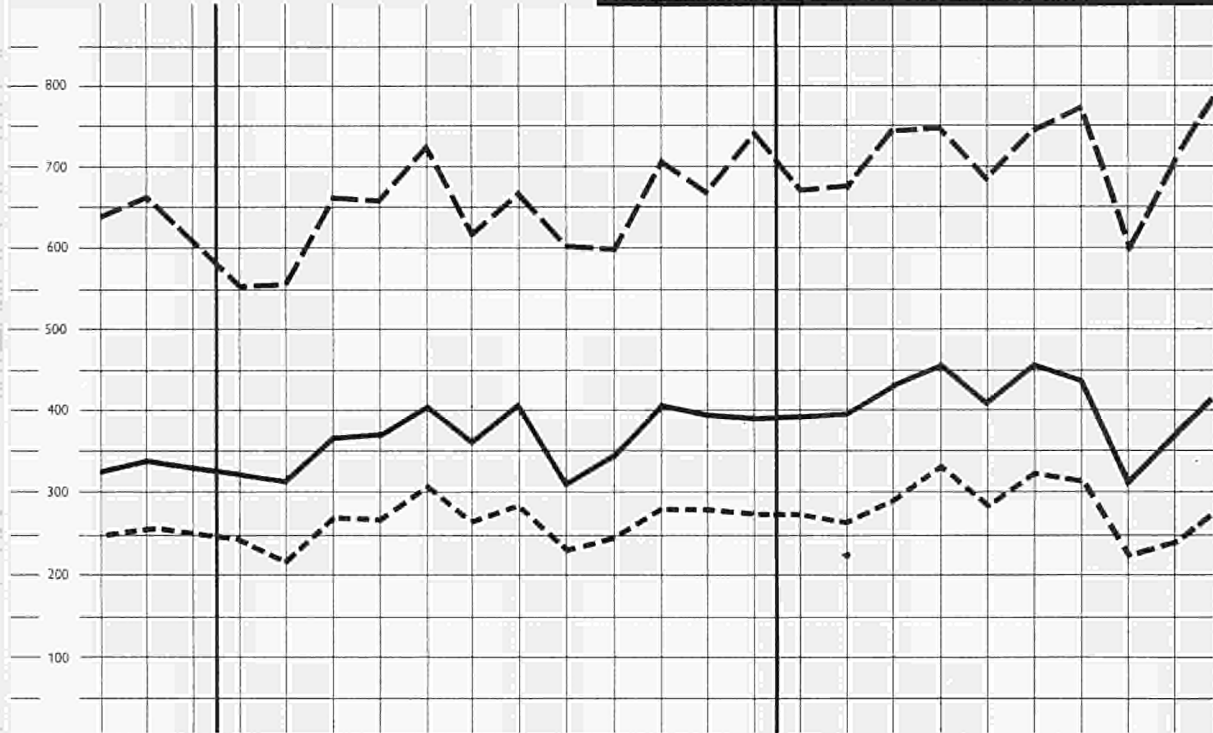

6-8: ANDERE BEARBEITETE WAREN AUTRES PRODUITS MANUFACTURÉS

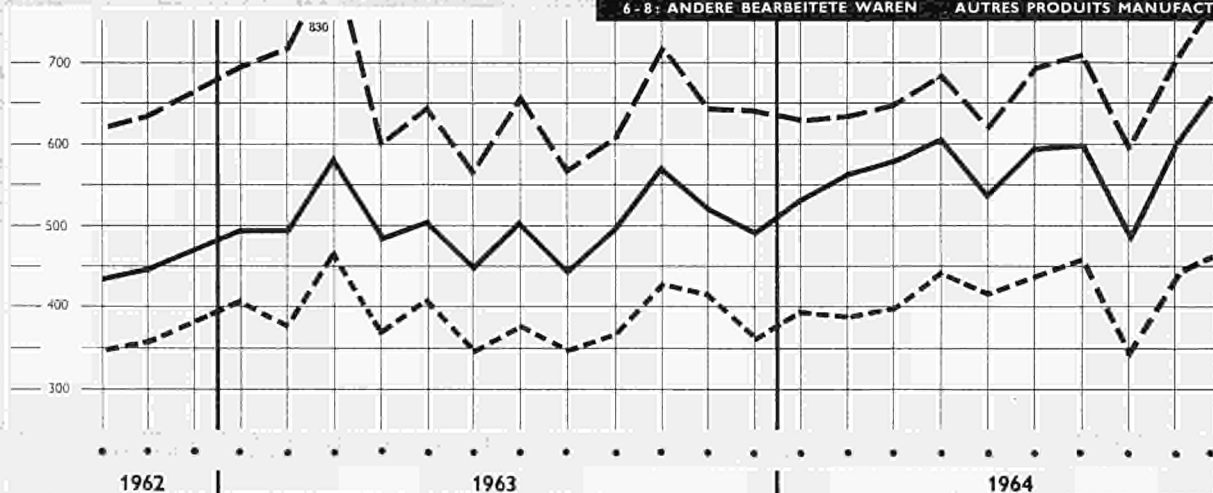

— Imports intra-CEE - - - Imports extra CEE - · - Exports extra-CEE

import

Période	Monde 1)		CEE		AELE			Royaume-Uni	Etats-Unis	Canada	Amérique latine	Japon	URSS	
	Total	Intra-CEE exclu	Extra-CEE	Intra-CEE	Total	Extra-AELE	Intra-AELE	G				G		
1962: %		100	18,9	11,3	20,8	17,3	3,6	10,6	13,7	4,9	7,5	4,8	5,5	
1963: %		100	19,6	12,5	21,0	17,2	3,7	10,7	13,5	4,8	6,8	5,3	5,6	
Werte					Mio \$				(fob)	(fob)		Valeurs		
1953	75 900	71 900	10 964	3 954	14 905	12 465	2 440	9 366	10 914	4 456	6 530	2 410	2 769	
1954	79 300	74 700	12 059	4 571	15 717	13 111	2 606	9 461	10 316	4 077	7 400	2 399	3 182	
1955	89 200	83 600	13 705	5 564	17 909	15 130	2 779	10 881	11 443	4 614	7 510	2 471	3 061	
1956	98 500	92 200	16 016	6 336	18 796	15 811	2 985	10 890	12 674	5 642	7 940	3 230	3 613	
1957	108 200	101 200	17 784	7 032	20 060	16 873	3 187	11 412	13 223	5 710	9 330	4 284	3 938	
1958	101 300	94 500	16 156	6 790	18 784	15 741	3 043	10 488	13 208	5 351	8 530	3 033	4 350	
1959	106 300	98 200	16 206	8 082	20 028	16 784	3 243	11 154	15 414	5 746	7 910	3 600	5 073	
1960	118 800	108 700	19 445	10 150	23 082	19 444	3 638	12 714	15 014	5 663	8 240	4 493	5 629	
1961	123 800	112 100	20 455	11 718	23 566	19 610	3 956	12 314	14 628	5 696	8 560	5 811	5 828	
1962	131 400	118 000	22 353	13 416	24 629	20 404	4 225	12 578	16 240	5 852	8 840	5 636	6 455	
1963	141 600	125 900	24 677	15 737	26 408	21 703	4 706	13 497	17 014	6 082	8 520	6 735	7 059	
1964			26 826	18 041				15 438						
1963 I	32 600	29 100	5 807	3 520	6 179	5 090	1 089	3 203	3 924	1 313	1 930	1 482		
II	35 800	31 900	6 270	3 908	6 636	5 471	1 165	3 348	4 223	1 575	2 090	1 694		
III	35 700	31 700	6 009	3 965	6 509	5 374	1 135	3 386	4 360	1 533	2 200	1 698		
IV	38 200	34 000	6 523	4 245	7 145	5 828	1 317	3 614	4 525	1 666	2 330	1 864		
1964 I	38 000	33 600	6 710	4 382	7 326	6 027	1 299	3 871	4 363	1 532	2 060	1 993		
II	40 100	35 500	6 900	4 569	7 632	6 220	1 412	3 916	4 566	1 897	2 240	2 062		
III	38 300	34 000	6 236	4 288	7 266	5 925	1 341	3 761	4 674	1 589		1 859		
IV			6 980	4 794				3 945						
Volumenindizes					1960 = 100						Indices de volume			
1953	62	64	51	39	63	62	68	71	73	84	79	44		
1954	66	68	57	47	67	66	73	72	68	79	93	46		
1955	74	76	64	55	75	75	76	80	76	89	93	49	52	
1956	79	82	72	61	77	76	79	80	82	107	96	61	60	
1957	84	86	78	66	80	80	83	83	83	102	110	77	64	
1958	83	85	79	66	81	81	81	83	87	93	102	63	77	
1959	89	90	83	82	87	88	88	88	103	104	95	80	92	
1960	100	100	100	100	100	100	100	100	100	100	100	100	100	
1961	104	103	106	115	103	102	109	98	98	102	103	131	103	
1962	112	110	118	131	108	107	116	101	112	106	107	125	115	
1963	120	117	130	152	113	112	122	105	117	106	105	148	126	
1964														
1963 I	111	109	121	134	107	105	117	100	109	93	102	131		
II	122	119	131	152	114	112	125	104	116	110	104	149		
III	120	117	125	152	112	110	123	107	119	106	108	150		
IV	128	124	137	166	121	117	144	109	123	115	112	162		
1964 I	126	122	138	166	122	119	136	117	116	106	99	169		
II	133	129	141	175	127	123	150	119	121	130	114	176		
III	128	125	130	162				114	125			161		
IV														
Einfuhr nach Warengruppen					Mio \$				Importations par classes de produits					
								(fob)	(fob)					
Lebensmittel	1962	24 400	22 760	4 972	1 640	5 983	5 344	639	4 401	3 674	607	910	741	768
	1963			5 214	1 867	6 388	5 677	711	4 698	3 835	708		1 088	944
Brennstoffe	1962	14 490	13 620	3 300	868	2 728	2 498	230	1 495	1 829	457	610	1 041	198
	1963			3 905	970	2 968	2 712	256	1 575	1 883	500		1 211	202
Rohstoffe	1962	20 630	19 500	5 654	1 130	3 762	3 233	529	2 592	3 007	526	500	2 393	937
	1963			6 011	1 204	4 016	3 447	569	2 774	2 910	557		2 788	949
Bearbeitete Waren	1962	79 330	69 720	7 849	9 609	12 029	9 219	2 810	4 040	7 304	4 118	5 860	1 460	4 432
	1963			8 656	11 272	12 888	9 744	3 144	4 389	7 833	4 165		1 648	4 795
darunter: Ausrüstungen	1962	33 140	29 450	2 933	3 687	4 574	3 403	1 171	1 105	1 664	2 153	3 140	771	2 266
	1963			3 151	4 369	4 816	3 507	1 309	1 139	1 788	2 170		808	2 478
Zeitraum		Total	Ohne Intra-EWG	Extra-EWG	Intra-EWG	Total	Extra-EFTA	Intra-EFTA	Großbritannien	Vereinigte Staaten	Canada	Mittel- und Südamerika	Japan	UdSSR
		WELT 1)		EWG		EFTA			G				G	

1) Ohne den Handel des Ostblocks.

a) Handel des Ostblocks eingeschlossen.

b) Ab Februar 1962 schließen die Gesamtangaben über den Außenhandel Frankreichs positive oder negative Korrekturen ein, die nicht nach Waren oder Ländern aufteilbar sind.

export

Période	Monde Bloc soviét. inclus	Monde 1)		CEE		AELE			Royaume Uni	Etats-Unis	Canada	Amérique latine	Japon	URSS	
		Total	Intra-CEE exclu	Extra-CEE	Intra-CEE	Total	Extra-AELE	Intra-AELE	G	N	G		G		
1962: %			100	18,7	12,3	18,6	14,9	3,7	10,0	19,3	5,4	8,4	4,5	6,4	
1963: %			100	18,2	13,4	18,7	14,9	3,8	10,0	19,3	5,4	7,3	4,6	6,1	
Werte				Mio \$						Valeurs					
1953		74 100	70 100	10 060	4 035	12 365	10 096	2 269	7 525	15 774	4 242	7 620	1 275	2 948	
1954		76 900	72 200	11 122	4 666	12 985	10 544	2 441	7 766	14 981	4 034	7 880	1 629	3 232	
1955	92 770	84 300	78 700	12 708	5 647	14 175	11 586	2 589	8 468	15 422	4 388	7 960	2 011	3 469	
1956	102 760	93 600	87 200	13 641	6 436	15 172	12 953	2 759	9 290	18 945	4 916	8 640	2 501	3 612	
1957	111 480	100 500	93 300	15 286	7 154	16 646	13 691	2 955	9 683	20 682	5 095	8 650	2 858	4 382	
1958	107 510	95 800	88 900	15 911	6 864	16 128	13 289	2 840	9 276	17 751	5 080	8 170	2 877	4 298	
1959	114 940	101 200	93 000	17 050	8 168	17 013	13 969	3 044	9 691	17 449	5 362	8 320	3 457	5 441	
1960	127 400	112 700	102 500	19 483	10 246	18 533	15 042	3 491	10 349	20 358	5 562	8 600	4 055	5 562	
1961	133 270	117 800	105 900	20 428	11 893	19 521	15 689	3 832	10 754	20 629	5 820	8 650	4 238	5 998	
1962	140 750	123 700	110 100	20 636	13 563	20 437	16 384	4 059	11 059	21 286	5 933	9 200	4 918	7 031	
1963	152 890	134 400	118 500	21 629	15 926	22 172	17 621	4 551	11 855	22 922	6 473	9 620	5 447	7 272	
1964				24 158	18 390				12 341						
1963 I		30 900	27 400	4 979	3 546	5 180	4 127	1 053	2 905	5 170	1 376	2 320	1 126		
II		33 900	29 900	5 460	3 962	5 535	4 431	1 104	3 001	6 006	1 597	2 370	1 289		
III		33 300	29 300	5 296	3 985	5 375	4 280	1 095	2 825	5 481	1 628	2 420	1 419		
IV		36 800	32 400	5 875	4 363	6 067	4 768	1 299	3 113	6 267	1 836	2 510	1 596		
1964 I		36 100	31 700	5 725	4 437	5 749	4 511	1 238	3 132	6 305	1 651	2 630	1 314		
II		37 700	33 000	5 950	4 661	6 065	4 706	1 359	3 164	6 463	1 991	2 550	1 574		
III		36 600	32 200	5 812	4 360	5 661	4 401	1 260	2 831	6 142	2 058		1 729		
IV				6 670	4 932				3 215						
Volumenindices				1960 = 100						Indices de volume					
1953		66	68	50	39	71	72	68	78	83	81	74	31		
1954		68	70	58	47	75	75	73	82	81	79	74	41		
1955		74	76	66	55	80	81	76	87	82	85	78	54	58	
1956		81	83	68	61	86	88	79	93	97	92	86	64	61	
1957		86	88	75	66	89	90	83	95	103	93	89	72	73	
1958		84	86	80	66	88	89	81	91	88	93	90	74	75	
1959		91	92	90	82	93	94	88	95	87	96	96	88	99	
1960		100	100	100	100	100	100	100	100	100	100	100	100	100	
1961		105	104	103	115	104	103	109	102	100	109	101	107	110	
1962		111	109	104	131	109	107	116	104	104	113	110	130	128	
1963		119	116	108	152	117	116	122	108	112	124	113	147	133	
1964															
1963 I		110	108	99	134	109	107	117	108	100	105	110	121		
II		120	117	110	152	117	115	125	109	116	123	111	136		
III		117	113	107	152	114	112	123	110	106	125	112	151		
IV		129	124	117	166	126	121	144	112	121	141	118	173		
1964 I		125	121	113	166	118	114	136	115	121	126	116	142		
II		131	127	117	175	125	119	150	116	126	151	114	171		
III		128	125	113	162				103	119	155		187		
IV															
Ausfuhr nach Warengruppen			a)	Mio \$						Exportations par classes de produits					
Alimentation, boissons, tabac	1962	24 400	22 780	1 775	1 619	1 992	1 404	588	692	3 677	1 154	3 710	340	886	
	1963			1 953	1 863	2 245	1 579	665	785	4 101	1 350		289	853	
Énergie, lubrifiants	1962	14 490	13 520	1 020	967	503	295	208	414	801	324	2 610	19	1 160	
	1963			1 040	1 074	559	325	234	467	946	325		17	1 299	
Matières premières	1962	20 630	19 520	793	1 113	1 824	1 407	417	587	2 520	1 797	1 990	183	1 217	
	1963			881	1 186	1 957	1 461	496	611	2 792	1 926		197	1 295	
Produits manufact.	1962	79 330	69 600	16 812	9 735	15 237	12 522	2 715	9 018	13 841	2 634	845	4 374	2 622	
	1963			17 494	11 642	16 495	13 436	3 059	9 620	14 469	2 829		4 949	2 923	
dont : Biens d'équipement	1962	33 140	29 330	7 244	3 812	7 085	5 929	1 156	4 729	8 010	584	25	1 253	1 197	
	1963			7 760	4 667	7 753	6 433	1 320	5 144	8 179	644		1 496	1 463	
Zeitraum	Welt ohne Ost-block	Total	Ohne Intra-EWG	Extra-EWG	Intra-EWG	Total	Extra-EFTA	Intra-EFTA	Großbritannien	Vereinigten Staaten	Kanada	Mittel- und Südamerika	Japan	UdSSR	
		Welt 1)		EWG		EFTA			G	N	G		G		

1) Non compris le commerce du bloc soviétique.

a) Y compris le commerce du bloc soviétique.

b) A partir de février 1962, le commerce total de la France comprend des corrections positives ou négatives non ventilées par produits ou par pays.

Ursprung	1958	1959	1960	1961	1962	1963	1964	1963		1964			
								III	IV	I	II	III	IV
INSGESAMT	22 946	24 288	29 595	32 173	35 769	40 414	44 867	9 974	10 790	11 091	11 470	10 532	11 774
INTRA-EWG	6 790	8 082	10 150	11 718	13 416	15 737	18 041	3 365	4 254	4 382	4 569	4 296	4 795
EXTRA-EWG	16 156	16 206	19 444	20 455	22 352	24 677	26 826	6 009	6 537	6 710	6 900	6 236	6 980
<i>davon nach Zonen :</i>													
Klasse 1	8 526	8 563	10 789	11 676	12 855	14 345	15 451	3 491	3 868	3 840	3 916	3 614	4 082
EFTA	3 608	3 891	4 459	4 919	5 502	6 166	6 588	1 527	1 673	1 606	1 678	1 544	1 760
Andere westeurop. Länder	834	846	1 069	1 195	1 254	1 388	1 537	322	426	403	348	334	452
Nordamerika	3 238	2 979	4 279	4 539	4 910	5 502	5 930	1 325	1 444	1 463	1 503	1 409	1 556
Andere Länder der Klasse 1	845	847	981	1 023	1 190	1 288	1 397	317	325	368	388	328	314
Klasse 2	6 824	6 674	7 485	7 575	8 168	8 822	9 831	2 121	2 264	2 506	2 615	2 242	2 468
AOM	1 546	1 352	1 663	1 771	1 850	1 902	2 054	446	484	519	568	469	499
EAMA	914	854	952	941	930	989	1 147	236	251	290	323	263	271
DOM	117	108	127	123	127	125	155	24	27	29	33	24	28
TOM	42	35	34	44	37	122	91	28	27	28	22	18	23
Algerien	473	354	549	663	756	666	701	158	180	172	190	163	176
Afrik. Mittelmeerländer, a.n.g.	524	475	494	486	598	808	1 031	165	223	264	273	230	264
Andere Länder Afrikas	524	647	664	674	704	802	908	210	213	224	249	206	229
Mittel- u. Südamerika	1 647	1 691	1 870	1 892	2 223	2 268	2 459	595	563	635	662	559	603
Westasien	1 803	1 746	1 828	1 851	1 927	2 131	2 303	492	556	579	592	532	600
Andere Länder der Klasse 2	779	763	963	898	868	911	1 076	213	225	285	270	247	273
Klasse 3 (1)	789	950	1 126	1 166	1 296	1 478	1 056	387	398	356	360	371	420
Osteuropa (1)	678	823	975	1 077	1 202	1 363	1 358	359	369	323	323	334	378
Andere Länder der Klasse 3	111	127	151	89	94	115	148	28	29	33	37	37	42
Verschiedenes, a.n.g.	18	19	44	36	33	32	38	9	7	8	10	9	11
Wichtigste Länder :													
Grossbritannien	1 192	1 347	1 533	1 754	2 090	2 450	2 585	607	630	656	693	593	643
Norwegen	213	211	237	243	265	305	350	72	85	81	86	86	97
Schweden	699	732	881	1 001	1 055	1 112	1 256	297	311	294	308	303	351
Finnland	228	240	304	366	350	383	429	114	112	91	97	118	123
Dänemark	393	422	418	420	449	521	554	125	150	144	126	124	160
Schweiz	591	657	772	842	924	1 016	1 055	239	287	249	264	245	297
Österreich	441	452	536	579	623	652	665	163	178	152	172	164	178
Portugal	78	72	82	80	96	111	122	24	32	29	29	29	35
Spanien	234	203	343	375	354	370	437	64	127	138	111	67	121
Jugoslawien	134	128	159	160	202	280	262	75	77	67	64	63	68
Griechenland	111	96	88	93	113	112	136	24	31	32	32	33	39
Türkei	95	153	141	153	189	181	179	29	59	53	25	28	73
Sowjetunion	274	378	430	463	546	579	544	163	147	129	126	144	144
Polen	124	133	146	160	177	186	201	51	55	45	43	47	65
Tschechoslowakei	104	112	127	143	146	158	172	37	47	43	43	38	48
Ungarn	56	74	81	83	91	133	136	31	42	29	28	35	43
Rumänien	60	56	94	124	129	165	157	43	42	38	47	34	38
Marokko	318	292	301	271	278	313	343	53	76	89	103	62	89
Tunesien	128	112	99	121	152	159	130	33	42	40	32	38	21
Libyen	8	3	6	11	75	226	441	57	81	100	99	108	134
Ägypten	70	67	87	83	93	110	117	21	23	35	39	22	20
Senegal	.	.	98	114	131	118	123	27	16	34	43	24	21
Elfenbein-Küste	.	.	102	136	159	197	218	42	52	65	63	44	47
Nigeria	114	153	156	168	169	192	200	56	56	46	53	49	52
Kamerun	113	91	92	98	106	119	140	25	36	38	38	28	36
Kongo (Léopoldville)	.	.	399	345	293	268	318	70	65	76	83	79	80
Madagaskar	71	57	57	53	60	62	67	17	17	14	16	19	18
Rhodesien u. Njassaland	64	98	120	126	154	148	189	42	40	37	54	50	48
Republik Südafrika	228	211	239	259	323	332	339	87	90	83	93	79	85
Vereinigte Staaten	2 808	2 651	3 830	4 054	4 458	5 051	5 430	1 209	1 303	1 362	1 390	1 274	1 404
Kanada	430	327	450	485	452	451	500	115	142	100	113	135	152
Mexiko	115	137	142	90	140	154	124	24	42	44	29	23	29
Kolumbien	73	86	107	108	110	107	117	26	23	29	33	25	29
Venezuela	276	218	193	249	276	308	260	82	77	66	68	65	61
Peru	89	99	169	188	202	201	250	56	50	61	62	70	56
Brasilien	236	258	282	327	346	371	439	99	105	118	108	102	112
Chile	118	145	161	148	159	148	169	38	32	41	43	41	45
Argentinien	354	395	456	422	598	588	658	157	144	168	184	128	178
Irak	381	413	437	421	431	472	399	110	123	124	107	79	89
Iran	241	253	280	365	360	379	431	87	97	107	108	98	119
Israel	30	39	58	66	72	110	96	17	22	27	30	18	21
Pakistan	93	68	80	81	81	90	83	21	19	21	23	20	20
Republik Indien, Sikkim	103	100	112	130	143	152	158	34	39	43	42	33	40
Malaysia	180	201	286	246	221	207	182	50	48	52	45	43	41
Volksrepublik China, Tibet	107	127	147	86	89	105	140	26	28	31	35	35	39
Japan	117	115	163	204	257	336	358	87	84	82	92	92	92
Hongkong	19	25	8	36	49	71	100	20	20	23	23	28	26
Australischer Bund	382	398	418	417	445	446	491	104	124	139	128	119	106
Neuseeland	118	123	162	143	164	174	209	40	27	63	76	39	31
Interzonenhandel (2)	204	212	267	234	229	256	.	60	78	52	66	60	.

(1) Siehe Anmerkung 2.

(2) Alle Angaben dieser Veröffentlichung, auch die der obenstehenden Tabelle, über den Handel der BR. Deutschland und der EWG enthalten nicht den Interzonenhandel, d.h. den Handel der BR. Deutschland mit den Währungsgebieten der DM-Ost.

TAB. 2

MIO \$

import

2

1963	1964												Origine
	D	J	F	M	A	M	J	J	A	S	O	N	
3 508	3 718	3 634	3 733	3 954	3 600	3 899	3 785	3 128	3 594	3 924	3 748	4 084	TOTAL GÉNÉRAL
1 348	1 434	1 449	1 496	1 575	1 413	1 572	1 531	1 242	1 511	1 654	1 510	1 623	INTRA-CEE
2 159	2 284	2 185	2 237	2 379	2 187	2 327	2 253	1 886	2 083	2 270	2 238	2 460	EXTRA-CEE
1 275	1 300	1 260	1 278	1 347	1 231	1 337	1 340	1 070	1 199	1 327	1 331	1 416	<i>dont par zones :</i>
542	535	536	535	568	531	580	576	432	538	579	575	602	Classe 1
143	139	134	131	122	109	116	112	105	115	135	154	164	AELE
484	495	473	495	523	473	505	529	429	448	522	487	545	Autres pays europ. occident.
106	131	118	117	133	118	136	123	103	98	90	115	105	Amérique du Nord
													Autres pays de la classe 1
749	850	806	848	908	847	854	781	702	753	802	773	892	Classe 2
160	166	173	180	201	183	183	172	139	155	163	154	181	AOM
80	93	97	101	113	103	106	98	75	88	96	82	93	EAMA
8	9	10	10	12	12	9	8	7	8	8	9	11	DOM
8	10	10	8	7	5	9	6	5	7	6	9	8	TOM
64	54	56	62	69	63	59	60	52	52	52	55	69	Algérie
78	96	80	87	93	93	86	76	76	77	74	82	106	Pays afr. médit., n.d.a.
69	74	69	81	82	84	82	72	69	65	68	80	83	Autres pays africains
190	221	198	216	219	228	215	197	166	193	207	186	211	Amérique centrale et du Sud
187	189	192	197	220	174	197	184	171	177	200	188	212	Asie occidentale
65	104	95	86	94	84	92	79	81	85	90	83	100	Autres pays de la classe 2
133	131	116	109	123	106	131	130	111	129	139	130	150	Classe 3 (1)
125	121	105	97	109	98	117	117	98	118	124	117	136	Europe orientale (1)
9	11	11	11	13	9	15	13	13	11	14	14	14	Autres pays de la classe 3
2	3	3	3	2	3	4	3	3	3	3	4	3	Divers non classés
													Principaux pays :
196	216	226	214	234	226	233	232	164	196	211	208	218	Royaume-Uni
29	28	25	28	29	26	31	35	23	28	33	30	34	Norvège
102	102	96	96	98	96	113	110	83	110	113	111	126	Suède
35	35	31	26	28	31	38	39	38	40	44	39	40	Finlande
56	53	46	46	42	42	43	39	38	48	50	57	54	Danemark
97	78	82	89	94	80	93	92	68	88	98	98	103	Suisse
52	47	50	54	61	52	59	58	48	58	62	60	56	Autriche
10	11	10	9	11	9	10	10	9	10	11	12	12	Portugal
50	47	45	47	43	37	31	24	23	20	26	46	49	Espagne
25	22	22	22	22	19	22	21	20	22	22	21	25	Yougoslavie
10	10	11	12	12	8	12	10	12	11	14	15	11	Grèce
16	18	18	18	10	8	7	9	5	13	20	24	29	Turquie
44	46	44	39	43	38	46	44	47	52	50	46	49	U.R.S.S.
18	17	14	14	15	13	16	17	14	16	18	22	25	Pologne
20	16	13	13	14	12	17	14	10	14	15	14	18	Tchécoslovaquie
15	13	8	8	8	8	12	12	9	14	16	12	15	Hongrie
15	13	13	12	16	16	14	14	9	11	13	12	13	Roumanie
31	35	28	26	35	36	32	20	21	21	23	28	37	Maroc
12	13	13	14	11	9	11	12	10	16	8	6	7	Tunisie
28	37	26	36	32	37	30	36	38	34	37	42	52	Libye
7	11	13	11	14	12	12	9	7	7	6	6	9	Égypte
5	7	14	13	16	14	13	9	8	7	8	7	7	Sénégal
18	20	21	24	25	19	18	17	12	15	15	14	17	Côte d'Ivoire
18	17	12	16	15	19	19	16	17	16	16	20	17	Nigéria
12	14	11	13	12	13	13	10	7	10	11	11	14	Cameroun
20	27	28	21	28	26	29	30	20	27	31	23	25	Congo (Léopoldville)
5	4	5	5	5	5	7	6	6	7	7	6	5	Madagascar
11	12	11	14	18	19	17	17	18	15	12	18	18	Rhodésias et Nyassaland, Féd. des
30	30	26	26	31	29	32	31	23	24	28	28	25	Rép. d'Afrique du Sud
438	461	439	462	490	436	464	481	388	403	470	441	491	États-Unis d'Amérique
46	33	34	33	33	38	42	48	41	45	52	46	53	Canada
15	16	14	14	11	11	7	8	6	9	8	11	10	Mexique
8	10	9	10	8	12	13	10	5	9	9	10	10	Colombie
25	21	23	22	24	21	22	23	20	23	19	23	19	Vénézuéla
14	22	19	20	21	20	21	24	24	22	21	17	17	Pérou
37	45	35	38	35	34	38	33	33	36	40	32	40	Brésil
10	14	16	11	15	15	12	16	13	12	17	12	16	Chili
49	61	52	55	60	67	57	41	34	52	58	52	67	Argentine
45	46	38	39	42	32	33	28	25	26	27	30	32	Irak
34	31	33	43	40	32	36	31	30	38	38	39	42	Iran
6	7	9	10	12	8	9	8	5	5	7	8	7	Israël
6	8	7	5	8	7	8	7	6	6	6	6	8	Pakistan
14	14	16	13	15	12	15	14	8	12	14	12	14	Union Indienne, Sikkim
12	19	18	15	15	15	15	14	14	15	14	13	13	Malaysia
7	10	10	11	12	8	14	13	12	10	14	13	13	Chine continentale, Tibet
22	25	28	29	33	30	29	29	29	33	30	32	30	Japon
5	8	7	9	7	7	8	9	8	11	10	9	7	Hong-Kong
43	53	46	39	42	39	46	43	41	32	25	40	41	Australie
10	23	17	23	27	20	29	19	9	9	7	16	8	Nouvelle-Zélande
29	17	17	17	27	17	21	21	19	21	24	23	.	Commerce inter-zones (2)

(1) Voir note 2.

(2) Commerce de l'Allemagne (RF) avec la zone monétaire du DM-Est, exclu dans toutes les données de cette publication relatives au commerce de l'Allemagne (RF) et de la CEE, même celles du présent tableau.

Bestimmung	1958	1959	1960	1961	1962	1963	1964	1963		1964			
								III	IV	I	II	III	IV
INSGESAMT	22 775	25 218	29 729	32 321	34 198	37 555	42 548	9 281	10 272	10 162	10 611	10 172	11 603
EXTRA-EWG	15 911	17 051	19 483	20 428	20 636	21 629	24 158	5 296	5 883	5 725	5 950	5 812	6 671
<i>davon nach Zonen :</i>													
Klasse 1	8 638	9 944	11 328	12 247	12 932	13 830	15 621	3 407	3 779	3 668	3 928	3 790	4 235
EFTA	4 970	5 417	6 509	7 172	7 497	7 942	8 832	1 923	2 169	2 086	2 224	2 120	2 402
Andere westeurop. Länder	1 143	1 195	1 466	1 697	1 809	2 005	2 378	484	557	563	618	573	625
Nordamerika	1 901	2 666	2 535	2 540	2 758	2 872	3 220	736	786	727	803	807	883
Andere Länder der Klasse 1	623	666	817	838	867	1 012	1 190	264	266	291	284	290	325
Klasse 2	6 125	5 926	6 738	6 765	6 197	6 355	6 889	1 541	1 732	1 704	1 634	1 613	1 938
AOM	1 860	1 699	1 882	1 764	1 433	1 546	1 652	357	410	424	396	364	468
EAMA	712	585	603	673	666	726	820	174	201	204	199	187	230
DOM	100	91	107	116	129	152	183	37	43	43	46	43	51
TOM	37	33	41	58	53	84	110	20	24	25	28	26	31
Algerien	1 012	991	1 130	917	586	585	539	126	142	153	123	107	156
Afrik. Mittelmeerländer, a.n.g.	576	519	685	613	604	691	698	167	180	182	187	153	177
Andere Länder Afrikas	364	461	527	538	543	596	624	146	168	152	131	160	181
Mittel- u. Südamerika	1 604	1 612	1 693	1 860	1 783	1 567	1 676	396	425	394	404	417	461
Westasien	693	709	816	812	765	823	966	193	223	246	221	216	283
Andere Länder der Klasse 2	1 027	926	1 138	1 180	1 068	1 132	1 271	283	325	306	294	304	368
Klasse 3 (1)	980	1 009	1 235	1 220	1 282	1 202	1 331	285	309	283	309	326	412
Osteuropa (1)	626	711	992	1 099	1 170	1 080	1 213	256	293	265	284	305	358
Andere Länder der Klasse 3	354	298	243	121	112	122	118	29	16	18	25	21	54
Verschiedenes, a.n.g.	169	172	180	195	225	241	318	64	62	70	79	83	85
Wichtigste Länder :													
Grossbritannien	1 330	1 445	1 759	1 811	1 818	1 978	2 275	475	541	565	575	541	593
Norwegen	434	421	453	506	496	508	544	116	133	131	132	136	145
Schweden	917	954	1 110	1 165	1 197	1 272	1 367	306	366	320	345	313	389
Finnland	204	251	345	377	389	344	429	83	92	91	109	115	114
Dänemark	457	565	671	733	789	735	893	173	200	208	229	209	248
Schweiz	1 046	1 189	1 465	1 777	2 015	2 177	2 328	549	571	544	595	573	616
Österreich	599	657	817	919	961	1 032	1 154	247	292	258	278	282	335
Portugal	187	186	236	262	219	240	271	56	66	60	69	65	76
Spanien	255	231	254	365	503	640	786	151	180	192	206	173	216
Jugoslawien	185	198	288	331	258	294	389	72	87	92	108	97	93
Griechenland	232	193	226	282	303	342	408	90	100	90	96	106	115
Türkei	152	205	225	201	183	197	161	46	46	47	43	35	36
Sowjetunion	208	244	410	450	501	370	378	86	84	75	84	103	115
Polen	141	129	145	142	135	160	174	35	53	37	37	40	60
Tschechoslowakei	110	108	133	170	159	127	163	35	35	36	38	42	47
Ungarn	58	78	112	113	120	151	156	35	44	38	40	34	43
Rumänien	47	39	88	113	149	148	179	37	36	41	50	43	45
Marokko	261	204	264	251	205	248	256	55	65	71	65	54	66
Tunesien	121	132	150	137	138	137	139	32	35	38	38	29	35
Libyen	41	44	71	65	104	105	121	27	28	31	31	26	32
Ägypten	154	139	200	160	157	200	182	53	51	42	53	43	44
Senegal	.	.	114	119	126	130	129	30	35	36	29	27	37
Elfenbein-Küste	.	.	83	126	111	138	162	35	39	42	38	36	46
Nigeria	72	76	106	104	91	112	140	28	32	34	31	34	42
Kamerun	68	47	51	55	59	70	82	16	19	20	20	17	25
Kongo (Léopoldville)	.	.	102	78	81	79	115	19	26	25	29	28	33
Madagaskar	76	68	66	68	79	85	94	20	22	24	26	19	24
Rhodesien u. Njassaland	29	26	34	39	34	34	36	9	8	7	10	9	10
Republik Südafrika	268	262	290	269	277	354	449	93	96	107	105	107	130
Vereinigte Staaten	1 664	2 371	2 242	2 232	2 447	2 563	2 849	652	696	657	708	712	771
Kanada	237	295	293	308	312	309	372	84	90	70	95	95	112
Mexiko	130	130	146	161	171	167	216	42	49	50	51	52	63
Kolumbien	72	64	90	104	89	86	97	23	22	23	26	25	23
Venezuela	302	291	221	196	196	179	210	45	53	48	50	54	59
Peru	60	60	76	95	116	128	120	33	34	29	32	28	32
Brasilien	260	275	276	276	281	267	187	66	65	48	46	45	47
Chile	63	72	116	128	121	108	96	27	24	24	19	26	26
Argentinien	305	324	347	474	397	272	302	73	79	73	71	75	82
Irak	76	55	68	75	70	57	70	14	16	15	20	18	16
Iran	204	211	220	192	162	172	211	42	46	45	45	47	74
Israel	109	114	147	173	143	158	234	38	44	73	51	52	57
Pakistan	80	83	128	120	107	122	172	32	38	32	35	42	63
Republik Indien, Sikkim	437	331	337	322	299	295	337	70	79	75	79	81	102
Malaysia	73	83	103	129	128	133	127	37	34	31	31	30	35
Volksrepublik China, Tibet	304	250	239	111	105	115	107	27	15	16	24	21	46
Japan	139	167	209	306	307	359	394	92	93	107	95	91	100
Hongkong	53	67	84	89	100	115	149	32	30	33	37	38	40
Australischer Bund	171	200	266	204	236	246	291	65	64	63	68	78	81
Neuseeland	45	37	53	59	47	53	56	14	14	14	15	14	14
Interzonenhandel (2)	191	257	228	217	213	215	.	63	65	51	72	81	.

(1) Siehe Anmerkung 2.

(2) Alle Angaben dieser Veröffentlichung, auch die der obenstehenden Tabelle, über den Handel der BR. Deutschland und der EWG enthalten nicht den Interzonenhandel, d.h. den Handel der BR. Deutschland mit den Währungsgebieten der DM-Ost.

TAB. 2

MIO \$

export

1963	1964												Destination
	D	J	F	M	A	M	J	J	A	S	O	N	
3 344	3 290	3 382	3 489	3 648	3 324	3 630	3 632	2 939	3 593	3 962	3 670	3 938	TOTAL GÉNÉRAL
1 952	1 890	1 876	1 959	2 038	1 867	2 039	2 054	1 726	2 028	2 252	2 113	2 291	EXTRA-CEE
1 235	1 187	1 210	1 270	1 355	1 223	1 345	1 330	1 121	1 338	1 458	1 337	1 434	<i>dont par zones :</i>
711	666	699	721	763	693	767	738	626	756	812	775	813	Classe 1
199	182	187	194	210	196	209	204	178	192	204	194	226	AELE
239	236	233	258	288	245	269	285	229	293	330	269	282	Autres pays europ. occident.
86	104	90	97	94	89	101	103	88	98	112	99	114	Amérique du Nord
													Autres pays de la classe 1
586	583	551	570	549	521	563	573	482	557	631	624	675	Classe 2
144	147	144	133	136	121	139	137	102	124	159	145	163	AOM
70	69	70	65	66	63	70	69	55	63	76	72	81	EAMA
14	14	15	14	15	14	17	16	13	15	17	16	17	DOM
8	9	8	8	10	8	10	10	7	9	11	10	11	TOM
52	56	51	46	46	36	41	43	28	37	55	47	54	Algérie
64	58	60	64	62	59	66	59	46	48	58	57	61	Pays afr. médit., n.d.a.
53	51	46	55	44	43	45	55	44	61	58	61	59	Autres pays africains
135	131	131	132	133	129	143	145	129	146	154	145	161	Amérique centrale et du Sud
73	82	71	94	75	70	77	74	68	75	86	94	103	Asie occidentale
117	114	100	92	98	100	94	103	93	103	117	121	129	Autres pays de la classe 2
113	94	94	96	105	100	103	123	98	104	133	127	151	Classe 3 (1)
107	88	86	90	99	90	94	113	94	96	114	107	136	Europe orientale (1)
5	6	7	5	6	10	9	10	4	7	20	20	15	Autres pays de la classe 3
18	25	22	23	28	23	28	28	26	29	29	25	31	Divers non classés
													Principaux pays
178	180	199	186	197	182	197	189	163	189	209	193	191	Royaume-Uni
41	56	36	38	46	39	47	47	33	56	48	45	52	Norvège
124	103	102	115	118	108	120	101	95	118	128	120	140	Suède
29	29	30	32	37	37	34	38	37	40	39	36	39	Finlande
67	66	68	74	79	74	77	70	65	73	81	80	86	Danemark
179	166	186	193	202	182	210	210	167	197	209	201	204	Suisse
99	74	89	95	97	87	94	98	83	100	111	111	112	Autriche
23	20	20	20	24	22	23	23	20	23	25	24	27	Portugal
69	65	65	62	70	64	71	64	53	57	67	70	79	Espagne
31	30	30	32	36	36	33	35	32	30	30	24	39	Yougoslavie
35	28	29	33	31	28	37	37	33	36	37	37	40	Grèce
16	14	16	16	16	13	14	13	11	11	12	10	13	Turquie
29	30	21	24	30	25	30	43	30	31	42	33	40	U.R.S.S.
20	12	13	12	14	13	10	11	11	18	19	22	20	Pologne
13	9	12	15	11	13	14	12	16	14	13	14	19	Tchécoslovaquie
17	13	12	13	15	14	12	13	11	9	13	13	17	Hongrie
13	12	15	15	19	15	15	18	11	13	15	12	18	Roumanie
21	23	24	24	24	20	21	21	15	18	25	20	21	Maroc
11	11	12	14	14	12	12	13	8	9	10	12	12	Tunisie
10	9	11	11	9	11	10	9	8	10	10	11	11	Libye
22	15	12	15	14	17	22	16	16	12	13	15	16	Égypte
13	13	12	11	10	9	10	9	8	11	11	11	15	Sénégal
14	14	15	13	13	12	14	13	10	13	15	15	16	Côte d'Ivoire
7	10	11	13	10	10	11	13	10	11	14	13	14	Nigéria
7	6	7	6	7	6	7	6	5	6	7	10	8	Cameroun
9	9	9	8	8	11	10	11	9	8	12	9	11	Congo (Léopoldville)
8	7	8	9	9	8	10	8	5	6	9	7	8	Madagascar
3	2	2	2	3	4	3	3	3	3	3	3	3	Rhodésies et Nyassaland, Féd. des
34	40	32	36	34	33	38	36	35	36	43	39	47	Rép. d'Afrique du Sud
219	218	210	229	252	217	238	253	201	257	280	234	255	États-Unis d'Amérique
20	18	23	29	36	28	31	32	27	36	50	35	27	Canada
16	16	14	19	17	19	16	18	14	20	19	23	21	Mexique
7	7	7	9	9	9	9	8	8	8	9	6	8	Colombie
17	17	15	15	17	15	18	19	17	18	20	20	20	Vénézuéla
11	9	10	9	12	9	12	10	9	9	10	10	12	Pérou
22	20	15	13	16	15	15	14	14	18	16	14	17	Brésil
8	8	7	10	5	8	6	12	7	7	10	7	9	Chili
24	27	25	21	24	21	26	25	23	27	29	25	29	Argentine
5	5	5	5	6	7	7	10	6	5	5	6	5	Irak
15	16	15	14	15	13	17	17	13	17	21	22	30	Iran
13	20	15	38	15	18	18	17	17	18	15	21	21	Israël
14	11	10	11	10	14	11	12	14	16	18	23	21	Pakistan
34	27	24	24	27	25	26	25	25	26	28	34	40	Union Indienne, Sikkim
10	12	10	9	10	10	10	10	9	10	12	11	11	Malaysia
5	5	6	5	6	9	9	9	4	7	18	19	10	Chine continentale, Tibet
28	37	34	37	34	28	33	33	26	32	37	32	32	Japon
10	11	11	11	12	11	13	16	10	13	15	12	13	Hong-Kong
20	22	21	20	22	21	25	29	23	25	26	23	31	Australie
4	5	4	5	4	6	5	5	4	4	5	5	4	Nouvelle-Zélande
29	13	17	21	21	22	29	28	25	28	28	22	.	Commerce inter-zones (2)

(1) Voir note 2.

(2) Commerce de l'Allemagne (RF) avec la zone monétaire du DM-Est, exclu dans toutes les données de cette publication relatives au commerce de l'Allemagne (RF) et de la CEE, même celles du présent tableau.

TAB. 2
EINFUHR-/AUSFUHR-ÜBERSCHUSS
+ = Ausführüberschuß

MIO \$

	1958	1959	1960	1961	1962	1963	1964	1963		1964			
								III	IV	I	II	III	IV
EXTRA-EWG	- 245	+ 845	+ 39	- 27	- 1 716	- 3 048	- 2 668	- 713	- 654	- 985	- 950	- 424	- 309
<i>davon nach Zonen :</i>													
Klasse 1	+ 112	+ 1 381	+ 539	+ 571	+ 77	- 515	+ 170	- 84	- 89	- 172	+ 12	+ 176	+ 153
EFTA	+ 1 362	+ 1 526	+ 2 050	+ 2 253	+ 1 995	+ 1 776	+ 2 244	+ 396	+ 496	+ 480	+ 546	+ 576	+ 642
Andere westeurop. Länder	+ 309	+ 349	+ 397	+ 502	+ 555	+ 617	+ 841	+ 162	+ 131	+ 160	+ 270	+ 239	+ 173
Nordamerika	- 1 337	- 313	- 1 744	- 1 999	- 2 152	- 2 630	- 2 710	- 589	- 658	- 736	- 700	- 602	- 673
Andere Länder der Klasse 1	- 222	- 181	- 164	- 185	- 323	- 276	- 207	- 53	- 59	- 77	- 104	- 38	+ 11
Klasse 2	- 699	- 748	- 747	- 810	- 1 971	- 2 467	- 2 942	- 580	- 532	- 802	- 981	- 629	- 530
AOM	+ 314	+ 347	+ 219	- 7	- 417	- 356	- 402	- 89	- 74	- 95	- 172	- 105	- 31
EAMA	- 202	- 269	- 349	- 268	- 264	- 263	- 327	- 62	- 50	- 86	- 124	- 76	- 41
DOM	- 17	- 17	- 20	- 7	+ 2	+ 27	+ 68	+ 13	+ 16	+ 14	+ 13	+ 19	+ 23
TOM	- 5	- 2	+ 7	+ 14	+ 16	- 38	+ 19	- 8	- 3	- 3	+ 6	+ 8	+ 8
Algerien	+ 539	+ 637	+ 581	+ 254	- 170	- 81	- 162	- 32	- 38	- 19	- 67	- 56	- 20
Afrik. Mittelmeerländer, a.n.g.	+ 52	+ 44	+ 191	+ 127	+ 6	- 117	- 333	+ 2	- 43	- 82	- 86	- 77	- 87
Andere Länder Afrikas	- 160	- 186	- 137	- 136	- 161	- 206	- 284	- 64	- 45	- 72	- 118	- 46	- 48
Mittel- u. Südamerika	- 43	- 79	- 177	- 32	- 440	- 701	- 783	- 199	- 138	- 241	- 258	- 142	- 142
Westasien	- 1 110	- 1 037	- 1 012	- 1 039	- 1 162	- 1 308	- 1 337	- 299	- 333	- 333	- 371	- 316	- 317
Andere Länder der Klasse 2	+ 248	+ 163	+ 175	+ 282	+ 200	+ 221	+ 195	+ 70	+ 100	+ 21	+ 24	+ 57	+ 95
Klasse 3 (1)	+ 191	+ 59	+ 109	+ 54	- 14	- 276	+ 275	- 102	- 89	- 73	- 51	- 45	- 8
Osteuropa (1)	- 52	- 112	+ 17	+ 22	- 32	- 283	- 145	- 103	- 76	- 58	- 39	- 29	- 20
Andere Länder der Klasse 3	+ 243	+ 171	+ 92	+ 32	+ 18	+ 7	- 30	+ 1	- 13	- 15	- 12	- 16	+ 12
Verschiedenes, a.n.g.	+ 151	+ 153	+ 136	+ 159	+ 192	+ 209	+ 280	+ 55	+ 55	+ 62	+ 69	+ 74	+ 74
Wichtigste Länder :													
Grossbritannien	+ 138	+ 98	+ 226	+ 57	- 272	- 472	- 310	- 132	- 89	- 91	- 118	- 52	- 50
Norwegen	+ 221	+ 210	+ 216	+ 263	+ 231	+ 203	+ 194	+ 44	+ 48	+ 50	+ 46	+ 50	+ 48
Schweden	+ 218	+ 222	+ 229	+ 164	+ 142	+ 160	+ 111	+ 9	+ 55	+ 26	+ 37	+ 10	+ 38
Finnland	- 24	+ 11	+ 41	+ 11	+ 39	- 39	0	- 31	- 20	0	+ 12	- 3	- 9
Dänemark	+ 64	+ 143	+ 253	+ 313	+ 340	+ 214	+ 339	+ 48	+ 50	+ 64	+ 103	+ 85	+ 88
Schweiz	+ 455	+ 532	+ 693	+ 935	+ 1 091	+ 1 161	+ 1 273	+ 310	+ 284	+ 295	+ 331	+ 328	+ 319
Österreich	+ 158	+ 205	+ 281	+ 340	+ 338	+ 380	+ 489	+ 84	+ 114	+ 106	+ 106	+ 118	+ 157
Portugal	+ 109	+ 114	+ 154	+ 182	+ 123	+ 129	+ 149	+ 32	+ 34	+ 31	+ 40	+ 36	+ 41
Spanien	+ 21	+ 28	- 89	- 10	+ 149	+ 270	+ 349	+ 87	+ 53	+ 54	+ 95	+ 106	+ 95
Jugoslawien	+ 51	+ 70	+ 129	+ 171	+ 56	+ 14	+ 127	- 3	+ 10	+ 25	+ 44	+ 34	+ 25
Griechenland	+ 121	+ 97	+ 138	+ 189	+ 190	+ 230	+ 272	+ 66	+ 69	+ 58	+ 64	+ 73	+ 76
Türkei	+ 57	+ 52	+ 84	+ 48	+ 6	+ 16	- 18	+ 17	- 13	+ 6	+ 18	+ 7	- 37
Sowjetunion	- 66	- 134	- 20	- 13	- 45	- 209	- 166	- 77	- 63	- 54	- 42	- 41	- 29
Polen	+ 17	- 4	- 1	- 18	- 42	- 26	- 27	- 16	- 2	- 8	- 6	- 7	- 5
Tschechoslowake	+ 6	- 4	+ 6	+ 27	+ 13	- 31	- 9	- 2	- 12	- 7	- 5	+ 4	- 1
Ungarn	+ 2	+ 4	+ 31	+ 30	+ 29	+ 18	+ 20	+ 4	+ 2	+ 9	+ 12	- 1	- 0
Rumänien	- 13	- 17	- 6	- 11	+ 20	- 17	+ 22	+ 6	+ 6	+ 3	+ 3	+ 9	+ 7
Marokko	- 57	- 88	- 37	- 20	- 73	- 65	- 87	+ 2	- 11	- 18	- 38	- 8	- 23
Tunesien	- 7	+ 20	+ 51	+ 16	- 14	- 22	+ 9	- 1	- 7	- 2	+ 6	- 9	+ 14
Libyen	+ 33	+ 40	+ 65	+ 54	+ 29	- 121	- 320	- 30	- 53	- 69	- 68	- 82	- 102
Ägypten	+ 84	+ 72	+ 113	+ 77	+ 64	+ 90	+ 65	+ 32	+ 28	+ 7	+ 14	+ 21	+ 24
Senegal	.	.	+ 16	+ 5	- 5	+ 12	+ 6	+ 3	+ 19	+ 2	+ 14	+ 3	+ 16
Elfenbein-Küste	.	.	- 19	- 10	- 48	- 59	- 56	- 7	- 13	- 23	- 25	- 8	- 1
Nigeria	- 42	- 77	- 50	- 64	- 78	- 80	- 60	- 28	- 24	- 12	- 22	- 15	- 10
Kamerun	- 45	- 44	- 41	- 43	- 47	- 49	- 58	- 9	- 17	- 18	- 18	- 11	- 11
Kongo (Léopoldville)	.	.	- 297	- 267	- 212	- 189	- 203	- 51	- 39	- 51	- 54	- 51	- 47
Madagaskar	+ 5	+ 11	+ 9	+ 15	+ 19	+ 23	+ 27	+ 3	+ 5	+ 10	+ 10	0	+ 6
Rhodesien u. Njassaland	- 35	- 72	- 86	- 87	- 120	- 114	- 153	- 33	- 32	- 30	- 44	- 41	- 38
Republik Südafrika	+ 40	+ 51	+ 51	+ 10	- 46	+ 22	+ 110	+ 6	+ 6	+ 24	+ 12	+ 28	+ 45
Vereinigte Staaten	- 1 144	- 280	- 1 588	- 1 822	- 2 011	- 2 488	- 2 581	- 557	- 607	- 705	- 682	- 562	- 633
Kanada	- 193	- 32	- 157	- 177	- 140	- 142	- 128	- 31	- 52	- 30	- 18	- 40	- 40
Mexiko	+ 15	- 7	+ 4	+ 71	+ 31	+ 13	+ 92	+ 18	+ 7	+ 6	+ 22	+ 29	+ 34
Kolumbien	- 1	- 22	- 17	- 4	- 21	- 21	- 20	- 3	- 1	- 6	- 7	0	- 6
Venezuela	+ 26	+ 73	+ 28	- 53	- 80	- 129	- 50	- 37	- 24	- 18	- 18	- 11	- 2
Peru	- 29	- 39	- 93	- 93	- 86	- 73	- 130	- 23	- 16	- 32	- 30	- 42	- 24
Brasilien	+ 24	+ 17	- 6	- 51	- 65	- 104	- 252	- 33	- 40	- 70	- 62	- 57	- 65
Chile	- 55	- 73	- 45	- 20	- 38	- 40	- 73	- 11	- 8	- 17	- 24	- 15	- 19
Argentinien	- 49	- 71	- 109	+ 52	- 201	- 316	- 356	- 84	- 65	- 95	- 113	- 53	- 96
Irak	- 305	- 358	- 369	- 346	- 361	- 415	- 329	- 96	- 107	- 109	- 87	- 61	- 73
Iran	- 37	- 42	- 60	- 173	- 198	- 207	- 220	- 45	- 51	- 62	- 63	- 51	- 45
Israel	+ 79	+ 75	+ 89	+ 107	+ 71	+ 48	+ 138	+ 21	+ 22	+ 46	+ 21	+ 34	+ 36
Pakistan	+ 13	+ 15	+ 48	+ 39	+ 26	+ 32	+ 89	+ 11	+ 19	+ 11	+ 12	+ 22	+ 43
Republik Indien, Sikkim	+ 334	+ 231	+ 225	+ 192	+ 156	+ 143	+ 179	+ 36	+ 40	+ 32	+ 37	+ 48	+ 62
Malaysia	- 107	- 118	- 183	- 117	- 93	- 74	- 55	- 13	- 14	- 21	- 14	- 13	- 6
Volksrepublik China, Tibet	+ 197	+ 123	+ 92	+ 25	+ 16	+ 10	- 33	+ 1	- 13	- 15	- 11	- 14	+ 7
Japan	+ 22	+ 52	+ 46	+ 102	+ 50	+ 23	+ 36	+ 5	+ 9	+ 25	+ 3	+ 1	+ 8
Hongkong	+ 34	+ 42	+ 76	+ 53	+ 51	+ 44	+ 49	+ 12	+ 10	+ 10	+ 14	+ 10	+ 14
Australischer Bund	- 211	- 198	- 152	- 213	- 209	- 200	- 200	- 39	- 60	- 76	- 60	- 41	- 25
Neuseeland	- 73	- 86	- 109	- 84	- 117	- 121	- 153	- 26	- 13	- 49	- 61	- 25	- 17
Interzonenhandel (2)	- 13	+ 45	- 39	- 17	- 16	- 41	.	+ 3	- 13	- 1	+ 6	+ 21	.

(1) Siehe Anmerkung 2.

(2) Alle Angaben dieser Veröffentlichung, auch die der obenstehenden Tabelle, über den Handel der BR. Deutschland und der EWG enthalten nicht den Interzonenhandel, d.h. den Handel der BR. Deutschland mit den Währungsgebieten der DM-Ost.

TAB. 2
BALANCE COMMERCIALE
+ = excédent d'exportations

MIO \$

1963	1964													
	D	J	F	M	A	M	J	J	A	S	O	N		D
- 207	- 394	- 309	- 278	- 341	- 320	- 288	- 199	- 160	- 55	- 18	- 125	- 169		EXTRA-CEE
														<i>dont par zones :</i>
														Classe 1
- 40	- 113	- 50	- 8	+ 8	- 8	+ 8	- 10	+ 51	+ 139	+ 131	+ 6	+ 18		AELE
+ 169	+ 131	+ 163	+ 186	+ 195	+ 162	+ 187	+ 162	+ 194	+ 218	+ 233	+ 200	+ 211		Autres pays europ. occident.
+ 56	+ 43	+ 53	+ 63	+ 88	+ 87	+ 93	+ 92	+ 73	+ 77	+ 69	+ 40	+ 62		Amérique du Nord
- 245	- 259	- 240	- 237	- 235	- 228	- 236	- 244	- 200	- 155	- 192	- 218	- 263		Autres pays de la classe 1
- 20	- 27	- 28	- 20	- 39	- 29	- 35	- 20	- 15	0	+ 22	+ 16	+ 9		
- 163	- 267	- 255	- 278	- 359	- 326	- 291	- 208	- 220	- 196	- 171	- 149	- 217		Classe 2
- 16	- 19	- 29	- 47	- 65	- 62	- 44	- 35	- 37	- 31	- 4	- 9	- 18		AOM
- 10	- 24	- 27	- 36	- 47	- 40	- 36	- 29	- 20	- 25	- 20	- 10	- 12		EAMA
+ 6	+ 5	+ 5	+ 4	+ 3	+ 2	+ 8	+ 8	+ 6	+ 7	+ 9	+ 7	+ 6		DOM
0	+ 1	- 2	0	+ 3	+ 3	+ 1	+ 4	+ 2	+ 2	+ 5	+ 1	+ 3		TOM
- 12	+ 2	- 5	- 16	- 23	- 27	- 18	- 17	- 24	- 15	+ 3	- 8	- 15		Algérie
- 14	- 38	- 20	- 23	- 31	- 34	- 20	- 17	- 30	- 29	- 16	- 25	- 45		Pays afr. médit., n.d.a.
- 16	- 23	- 23	- 26	- 38	- 41	- 37	- 17	- 25	- 4	- 10	- 19	- 24		Autres pays africains
- 55	- 90	- 67	- 84	- 86	- 99	- 72	- 52	- 37	- 47	- 53	- 41	- 50		Amérique centrale et du Sud
- 114	- 107	- 121	- 103	- 145	- 104	- 120	- 110	- 103	- 102	- 114	- 94	- 109		Asie occidentale
+ 52	+ 10	+ 5	+ 6	+ 4	+ 16	+ 2	+ 24	+ 12	+ 18	+ 27	+ 38	+ 29		Autres pays de la classe 2
- 20	- 37	- 22	- 13	- 18	- 6	- 28	- 7	- 13	- 25	- 6	- 3	+ 1		Classe 3 (1)
- 18	- 33	- 19	- 7	- 10	- 8	- 23	- 4	- 4	- 22	- 10	- 10	- 0		Europe orientale (1)
- 4	- 5	- 4	- 6	- 7	+ 1	- 6	- 3	+ 9	- 4	+ 6	+ 6	+ 1		Autres pays de la classe
+ 16	+ 22	+ 19	+ 20	+ 26	+ 20	+ 24	+ 25	+ 23	+ 26	+ 26	+ 21	+ 28		Divers non classés
														Principaux pays :
- 18	- 36	- 27	- 28	- 37	- 44	- 36	- 43	- 1	- 7	- 2	- 15	- 27		Royaume-Uni
+ 12	+ 28	+ 11	+ 10	+ 17	+ 13	+ 16	+ 12	+ 10	+ 28	+ 15	+ 15	+ 18		Norvège
+ 22	+ 1	+ 6	+ 19	+ 20	+ 12	+ 7	- 9	+ 12	+ 8	+ 15	+ 9	+ 14		Suède
- 6	- 6	- 1	+ 6	+ 9	+ 6	- 4	- 1	- 1	0	- 5	- 3	- 1		Finlande
+ 11	+ 13	+ 22	+ 28	+ 37	+ 32	+ 34	+ 31	+ 27	+ 25	+ 31	+ 23	+ 32		Danemark
+ 82	+ 88	+ 104	+ 104	+ 108	+ 102	+ 117	+ 118	+ 99	+ 109	+ 111	+ 103	+ 101		Suisse
+ 47	+ 27	+ 39	+ 41	+ 36	+ 35	+ 35	+ 40	+ 35	+ 42	+ 49	+ 51	+ 56		Autriche
+ 13	+ 9	+ 10	+ 11	+ 13	+ 13	+ 13	+ 13	+ 11	+ 13	+ 14	+ 12	+ 15		Portugal
+ 19	+ 18	+ 20	+ 15	+ 27	+ 27	+ 40	+ 40	+ 30	+ 37	+ 41	+ 24	+ 30		Espagne
+ 6	+ 8	+ 8	+ 10	+ 14	+ 17	+ 11	+ 14	+ 12	+ 8	+ 8	+ 3	+ 14		Yougoslavie
+ 25	+ 18	+ 18	+ 21	+ 19	+ 20	+ 25	+ 27	+ 21	+ 25	+ 23	+ 22	+ 29		Grèce
0	- 4	- 2	- 2	+ 6	+ 5	+ 7	+ 4	+ 6	- 2	- 8	- 14	- 16		Turquie
- 15	- 16	- 23	- 13	- 13	- 13	- 16	- 1	- 17	- 21	- 8	- 13	- 9		U.R.S.S.
+ 2	- 5	- 1	- 2	- 1	0	- 6	- 6	- 3	+ 2	+ 1	0	- 5		Pologne
- 7	- 7	- 1	+ 2	- 3	+ 1	- 3	- 2	+ 6	0	- 2	0	+ 1		Tchécoslovaquie
+ 2	0	+ 4	+ 5	+ 7	+ 6	0	+ 1	+ 2	- 5	- 3	+ 1	+ 2		Hongrie
- 2	- 1	+ 2	+ 3	+ 3	- 1	+ 1	+ 4	+ 2	+ 2	+ 2	0	+ 5		Roumanie
- 10	- 12	- 4	- 2	- 11	- 16	- 11	+ 1	- 6	- 3	+ 2	- 8	- 16		Maroc
- 1	- 2	- 1	0	+ 3	+ 3	+ 1	+ 1	- 2	- 7	+ 2	+ 6	+ 5		Tunisie
- 18	- 28	- 15	- 25	- 23	- 26	- 20	- 27	- 30	- 24	- 27	- 31	- 41		Libye
+ 15	+ 4	- 1	+ 4	0	+ 5	+ 10	+ 7	+ 9	+ 5	+ 7	+ 9	+ 7		Égypte
+ 8	+ 6	- 2	- 2	- 6	- 5	- 3	0	0	+ 4	+ 3	+ 4	+ 8		Sénégal
- 4	- 6	- 6	- 11	- 12	- 7	- 4	- 4	- 2	- 2	0	+ 1	- 1		Côte d'Ivoire
- 9	- 7	- 1	- 3	- 5	- 9	- 8	- 3	- 7	- 5	- 2	- 7	- 3		Nigéria
- 5	- 8	- 4	- 7	- 5	- 7	- 6	- 4	- 2	- 4	- 4	- 1	- 6		Cameroun
- 11	- 18	- 19	- 13	- 20	- 15	- 19	- 19	- 11	- 19	- 19	- 14	- 14		Congo (Léopoldville)
+ 3	+ 3	+ 3	+ 4	+ 4	+ 3	+ 3	+ 2	- 1	- 1	+ 2	+ 1	+ 3		Madagascar
- 8	- 10	- 9	- 12	- 15	- 15	- 14	- 14	- 15	- 12	- 9	- 15	- 15		Rhodésie et Nyassaland, Féd. des
+ 4	+ 10	+ 6	+ 10	+ 3	+ 4	+ 6	+ 5	+ 12	+ 12	+ 15	+ 11	+ 22		Rép. Afrique du Sud
- 219	- 243	- 229	- 233	- 238	- 219	- 226	- 228	- 187	- 146	- 190	- 207	- 236		États-Unis d'Amérique
- 26	- 15	- 11	- 4	+ 3	- 10	- 11	- 16	- 14	- 9	- 2	- 11	- 26		Canada
+ 1	0	0	+ 5	+ 6	+ 8	+ 9	+ 10	+ 8	+ 11	+ 11	+ 12	+ 11		Mexique
- 1	- 3	- 2	- 1	+ 1	- 3	- 4	- 2	+ 3	- 1	0	- 4	- 2		Colombie
- 8	- 4	- 8	- 7	- 7	- 6	- 4	- 4	- 3	- 5	+ 1	- 3	+ 1		Vénézuéla
- 3	- 13	- 9	- 11	- 9	- 11	- 9	- 14	- 15	- 13	- 11	- 7	- 5		Pérou
- 15	- 25	- 20	- 25	- 19	- 19	- 23	- 19	- 19	- 18	- 24	- 18	- 23		Brésil
- 2	- 6	- 9	- 1	- 10	- 7	- 6	- 4	- 6	- 5	- 7	- 5	- 7		Chili
- 25	- 34	- 27	- 34	- 36	- 46	- 31	- 16	- 11	- 25	- 29	- 27	- 38		Argentine
- 40	- 41	- 33	- 34	- 36	- 25	- 26	- 18	- 19	- 21	- 22	- 24	- 27		Irak
- 19	- 15	- 18	- 29	- 25	- 19	- 19	- 14	- 17	- 21	- 17	- 17	- 12		Iran
+ 7	+ 13	+ 6	+ 28	+ 3	+ 10	+ 9	+ 9	+ 12	+ 13	+ 8	+ 13	+ 14		Israël
+ 20	+ 3	+ 3	+ 6	+ 2	+ 7	+ 3	+ 5	+ 8	+ 10	+ 12	+ 17	+ 13		Pakistan
+ 8	+ 13	+ 8	+ 11	+ 12	+ 13	+ 11	+ 11	+ 17	+ 14	+ 14	+ 22	+ 26		Union Indienne, Sikkim
- 2	- 7	- 8	- 6	- 5	- 5	- 4	- 4	- 5	- 5	- 2	- 2	- 2		Malaysia
- 2	- 5	- 4	- 6	- 6	+ 1	- 5	- 4	- 8	- 3	+ 4	+ 6	- 3		Chine continentale, Tibet
+ 6	+ 12	+ 6	+ 8	+ 1	+ 2	+ 4	+ 4	+ 3	+ 1	+ 7	0	+ 2		Japon
+ 5	+ 3	+ 4	+ 2	+ 5	+ 4	+ 5	+ 7	+ 2	+ 2	+ 5	+ 3	+ 6		Hong-Kong
- 23	- 31	- 25	- 19	- 20	- 18	- 21	- 14	- 18	- 7	+ 1	- 17	- 10		Australie
- 6	- 18	- 13	- 18	- 23	- 14	- 24	- 14	- 5	- 5	- 2	- 11	- 4		Nouvelle-Zélande
0	- 4	0	+ 4	- 6	+ 5	+ 8	+ 7	+ 6	+ 7	+ 4	- 1	.		Commerce inter-zones (2)

(1) Voir note 2.

(2) Commerce de l'Allemagne (RF) avec la zone monétaire du DM-Est, exclu dans toutes les données de cette publication relatives au commerce de l'Allemagne (RF) et de la CEE même celles du présent tableau.

Waren- klasse Teil oder Abschnitt 1)	Warenbenennung	1958	1960	1961	1962	1963	1962		1963					1964		
							IV	I	II	III	IV	I	II	III		
0 — 9	EINFUHR INTRA-EWG INSGESAMT	6 786	10 151	11 713	13 412	15 708	3 628	3 520	3 908	3 882	4 249	4 388	4 569	4 293		
0 + 1	NAHRUNGS- UND GENUSSMITTEL	909	1 297	1 445	1 640	1 867	446	408	458	489	511	492	526	540		
0	Nahrungsmittel	828	1 181	1 302	1 466	1 670	399	367	408	441	454	442	471	489		
00	Lebende Tiere	27	69	55	49	92	20	21	17	23	31	28	22	27		
01	Fleisch und Fleischwaren	76	153	150	181	259	49	49	58	81	71	69	76	90		
02	Molkereierzeugnisse und Eier	176	228	221	232	254	65	64	54	61	75	60	56	54		
03	Fisch und Fischwaren	36	43	52	59	62	20	15	14	14	19	17	15	16		
04	Getreide und Getreideerzeugnisse	93	131	176	158	201	36	38	58	48	57	74	74	62		
05	Obst und Gemüse	314	414	481	602	569	156	132	150	154	133	119	158	179		
06	Zucker und Zuckerwaren	11	26	31	33	61	9	8	17	20	16	21	12	10		
07	Kaffee, Tee, Kakao, Gewürze und Waren daraus	34	35	43	52	56	16	14	12	13	17	18	15	15		
08	Futtermittel, ausgen. ungemahlene Getreide	40	59	69	73	84	20	19	19	19	27	28	27	27		
09	Verschiedene Nahrungsmittelzubereitungen	14	18	22	26	31	8	7	8	8	8	8	9	10		
1	Getränke und Tabak	81	117	142	174	197	47	41	50	48	57	50	55	51		
11	Getränke	63	82	87	116	134	33	29	35	31	39	34	36	31		
12	Tabak und Tabakwaren	18	35	55	59	64	14	13	15	17	19	16	17	20		
3	MINERALISCHE BRENNSTOFFE	745	835	819	868	970	226	224	245	248	250	267	248	226		
32	Kohle, Koks und Briketts	540	588	581	587	647	155	147	173	159	168	174	148	141		
33	Erdöl und Erdöldestillationserzeugnisse	173	227	215	255	289	65	70	63	82	74	85	84	78		
34	Erdgas und Industrie-gase	23	19	22	24	26	6	7	6	6	7	7	6	5		
35	Elektrischer Strom	8	2	2	2	5	1	1	3	0	1	1	0	1		
2 + 4	ROHSTOFFE	622	994	1 045	1 130	1 204	297	267	306	292	341	349	334	319		
2	Rohstoffe, ausgen. mineralische Brennstoffe	589	945	998	1 079	1 146	284	254	293	278	324	331	318	305		
21	Häute, Felle und Pelzfelle, roh	31	54	60	65	58	15	16	14	13	15	18	15	12		
22	Olisaaten und Ölfrüchte	6	5	6	8	12	3	5	3	1	3	5	3	4		
23	Rohkautschuk, natürl., synthet. oder regeneriert	4	19	22	31	46	9	11	11	11	13	14	13	12		
24	Holz und Kork	40	72	78	82	82	19	13	24	23	22	19	24	23		
25	Zellstoff und Papierabfälle	16	26	29	27	29	7	7	7	7	8	9	9	9		
26	Spinnstoffe und Abfälle von Spinnstoffen	163	236	255	294	344	80	83	88	77	96	102	93	80		
27	Natürliche Düngemittel u. mineral Rohstoffe	79	109	124	132	151	33	23	42	45	41	39	43	42		
28	Erze und Metallabfälle	163	312	297	289	275	68	60	73	65	77	76	85	82		
29	Tierische und pflanzliche Rohstoffe, a.n.g.	87	112	127	148	152	48	38	30	35	49	50	34	40		
4	Tierische und pflanzliche Fette und Öle	33	49	48	51	57	14	13	14	15	17	17	16	14		
41	Tierische Fette und Öle	13	15	17	16	18	4	4	4	4	6	7	5	4		
42	Pflanzliche Öle	13	22	20	24	25	6	6	6	6	7	6	6	6		
43	Öle und Fette, verarbeitet und Wachse	7	12	10	11	15	3	3	4	4	4	4	5	4		
7	MASCHINEN UND FAHRZEUGE	1 514	2 237	2 963	3 687	4 369	1005	998	1 131	1 056	1 183	1 219	1 310	1 113		
71	Nichtelektrische Maschinen	742	1 049	366	1 686	1 949	422	443	495	485	526	534	562	508		
72	Elektrische Maschinen und Apparate	328	513	704	843	1 023	255	234	251	247	291	299	311	286		
73	Fahrzeuge	444	674	848	1 008	1 391	295	319	384	322	366	385	415	314		
5, 6, 8	ANDERE INDUSTRIELLE ERZEUGNISSE	2 944	4 722	5 271	5 922	6 903	1 594	1 572	1 722	1 721	1 884	2 003	2 081	2 011		
5	Chemische Erzeugnisse	486	746	840	947	1 131	251	262	284	278	304	333	349	326		
51	Chemische Grundstoffe und Verbindungen	176	282	302	328	384	87	91	96	93	104	113	116	111		
52	Mineralteere und Destillationserzeugnisse	7	17	14	9	11	2	2	3	3	3	3	3	3		
53	Farb- und Gerbstoffe	36	63	71	81	98	22	22	25	25	26	30	30	27		
54	Medizinische und pharmazeutische Erzeugnisse	32	56	65	71	81	18	20	19	20	22	24	24	21		
55	Kosmetika, Seifen, Putz-, Wasch- u. Reinigungsm.	41	48	53	62	81	17	19	20	20	22	23	25	24		
56	Chemische Düngemittel	66	79	83	93	106	23	24	31	25	26	31	31	29		
57	Sprenstoffe	7	7	8	8	8	2	2	2	2	2	2	3	2		
58	Kunststoffe, regen. Zellulose und Kunstharze	65	119	143	172	217	47	47	54	54	62	64	70	70		
59	Chemische Erzeugnisse, a.n.g.	49	75	97	119	137	31	32	35	34	36	41	42	39		
6	Bearb. Waren nach Beschaffenheit gegliedert	1 975	3 218	3 571	3 927	4 463	1 047	1 019	1 136	1 107	1 200	1 284	1 351	1 277		
61	Leder, Lederwaren und zugerichtete Pelzfelle	42	64	79	89	103	24	25	26	24	28	28	28	25		
62	Kautschukwaren, a.n.g.	40	70	81	98	121	28	27	30	29	35	35	35	36		
63	Holz- und Korkwaren, ausgen. Möbel	35	47	55	65	79	19	17	20	19	23	22	24	23		
64	Papier, Pappe und Waren daraus	82	127	142	159	186	43	43	46	45	52	55	57	55		
65	Garne, Gewebe und Textilwaren	452	704	852	1 006	1 190	271	284	293	291	322	340	335	326		
66	Waren aus mineralischen Stoffen, a.n.g.	168	273	300	344	400	100	78	100	106	116	114	122	118		
67	Eisen und Stahl	764	1 295	1 368	1 454	1 545	379	365	405	385	390	443	457	429		
68	NE-Metalle	198	364	399	368	428	96	94	112	104	118	130	139	144		
69	Metallwaren	144	221	280	330	409	89	86	103	103	117	115	123	119		
8	Verschiedene bearbeitete Waren	483	759	860	1 048	1 309	296	291	301	336	380	387	382	409		
81	San. u. hyg. Art., Heizkessel f. Zentralh., Beleucht.	21	34	40	47	58	14	13	14	14	17	17	17	18		
82	Möbel	16	41	53	68	92	21	19	22	22	29	28	31	28		
83	Reiseartikel, Täschnerwaren und dergleichen	6	10	12	14	19	4	4	5	4	6	5	6	5		
84	Bekleidung	112	180	248	296	387	84	86	82	105	114	119	109	133		
85	Schuhe	29	54	66	81	104	18	30	21	28	25	39	30	36		
86	Feinmech., optische u. photochem. Erzeugn., Uhren	78	116	150	195	249	53	54	63	64	68	73	77	70		
89	Bearbeitete Waren, a.n.g.	171	222	253	305	400	91	86	93	99	122	106	113	119		
9	WAREN U. VORGÄNGE, NICHT NACH BESCH. GEGL.	52	66	171	165	396	59	51	46	76	80	58	69	84		

1) In den Summen der Abschnitte sind vertrauliche Angaben nicht enthalten.

TAB. 3

RÉSUMÉ DU COMMERCE
de la CEE par catégories de produits

MIO \$

import

1963			1964										Dénomination des produits	Classe section ou division 1)
O	N	D	J	F	M	A	M	J	J	A	S	O		
1 509	1 392	1 348	1 436	1 452	1 499	1 578	1 415	1 576	1 532	1 243	1 512	1 658	IMPORTATIONS INTRA-CEE TOTAL	0 — 9
184	166	161	167	162	163	171	169	185	179	173	188	208	PRODUITS ALIMENTAIRES, BOISSONS, TABACS	0 + 1
165	147	142	152	145	145	152	153	166	161	158	170	188	Produits alimentaires	0
13	10	8	10	9	8	8	7	7	7	9	11	11	Animaux vivants	00
26	22	23	22	22	24	25	25	27	27	31	32	31	Viandes et préparations de viandes	01
27	26	22	20	17	22	19	17	17	17	16	21	30	Produits laitiers, œufs	02
7	6	7	6	6	5	5	5	5	5	5	6	7	Poissons et préparations de poissons	03
20	17	20	22	29	24	28	25	25	21	17	23	21	Céréales et produits à base de céréales	04
51	47	36	41	39	40	45	54	64	63	62	53	61	Fruits et légumes	05
3	3	9	13	5	4	5	4	4	4	3	3	3	Sucres et préparations à base de sucre	06
6	6	5	6	6	5	6	5	5	4	4	7	8	Café, thé, cacao, épices et produits dérivés	07
10	9	9	9	10	9	10	8	10	9	8	10	13	Aliments pour animaux, frais; déchets alimentaires	08
3	3	2	3	3	3	3	3	3	3	3	3	3	Préparations alimentaires diverses	09
19	19	19	16	17	18	19	17	19	18	15	18	19	Boissons et tabacs	1
12	13	13	11	11	13	13	12	12	12	9	10	12	Boissons	11
7	6	6	5	6	5	6	5	7	6	6	8	8	Tabacs bruts et manufacturés	12
85	83	82	100	87	80	90	75	83	80	70	76	82	PRODUITS ÉNERGÉTIQUES	3
56	56	56	68	58	48	53	47	52	50	43	48	51	Charbon, coques et agglomérés	32
27	24	23	30	27	29	34	26	29	28	24	25	29	Pétroles et dérivés	33
2	2	2	2	2	3	2	2	2	2	2	2	2	Gaz naturels et gaz d'usine	34
0	0	0	0	0	0	0	0	0	0	0	1	0	Énergie électrique	35
124	108	109	113	117	118	119	105	110	106	90	123	131	MATIÈRES PREMIÈRES	2 + 4
118	102	103	107	111	114	114	101	104	101	85	117	125	Matières premières autres que les combus. minéraux	2
5	5	6	6	6	6	6	4	5	4	4	5	5	Peaux et pelletteries brutes	21
1	1	1	1	2	2	1	1	1	1	1	2	2	Graines, noix, amandes oléagineuses et farines	22
5	4	4	5	5	5	4	4	5	3	4	5	5	Caoutchouc brut, naturel, synthétique et régénéré	23
8	7	6	6	6	7	8	8	9	8	7	7	9	Bois et liège	24
3	3	2	3	3	3	3	3	3	3	3	3	3	Pâtes à papier et déchets de papier	25
34	32	30	35	35	33	33	28	31	29	22	29	30	Fibres textiles et déchets d'articles textiles	26
16	13	12	12	13	13	15	14	16	15	13	14	16	Produits minéraux non métallifères, n.d.a.	27
27	24	26	24	24	28	29	28	29	29	24	29	32	Minerais et déchets de métaux	28
21	13	15	15	17	17	14	10	7	7	9	24	23	Matières brutes animales ou végétales n.d.a.	29
6	5	6	6	6	5	5	5	6	5	4	5	6	Corps gras, graisses et huiles animales ou végétales	4
2	2	2	3	3	2	2	1	2	1	1	1	2	Corps gras, graisses et huiles d'origine animale	41
2	2	2	2	2	1	2	2	2	2	2	2	3	Huiles d'origine végétale	42
1	1	1	1	1	1	1	2	2	1	1	2	2	Huiles et graisses élaborées: cire animale ou végétale	43
403	392	388	392	397	430	453	406	453	433	308	367	414	MACHINES ET MATÉRIEL DE TRANSPORT	7
174	170	182	175	170	189	201	173	201	195	145	168	182	Machines non électriques	71
99	97	95	98	96	105	106	92	114	106	83	97	105	Machines et appareils électriques	72
130	125	111	118	130	136	146	140	138	131	80	103	126	Matériel de transport	73
683	617	584	642	670	690	725	639	717	715	580	715	778	AUTRES PRODUITS INDUSTRIELS	5, 6, 8
109	100	95	110	108	115	121	108	120	116	94	116	123	Produits chimiques	5
37	34	33	39	35	39	40	37	40	39	33	39	41	Éléments et composés chimiques	51
1	1	1	1	1	1	1	1	1	1	1	1	1	Goudrons minéraux, dérivés chimiques bruts de combust.	52
9	8	8	9	10	10	11	9	10	10	8	9	10	Matières colorantes et produits tannants	53
8	7	7	8	8	8	8	7	8	8	6	8	8	Produits médicaux et pharmaceutiques	54
8	7	7	8	8	8	9	8	9	8	7	10	10	Produits aromatiques, produits de toilette et d'entretien	55
9	9	8	9	11	11	12	9	11	10	9	9	10	Engrais manufacturés	56
1	1	1	1	1	1	1	1	1	1	1	1	1	Explosifs	57
22	21	20	21	21	22	25	22	25	25	19	26	27	Matières plastiques, cellulose régénérée, résines artif.	58
14	12	11	13	14	14	14	13	15	14	11	14	15	Produits chimiques n.d.a.	59
430	391	379	421	430	433	463	415	472	461	364	451	491	Articles manufacturés classés par matières	6
10	9	8	10	9	9	10	9	9	10	7	8	10	Cuir et peaux tannés et articles, pelletteries apprêtées	61
12	11	11	12	12	12	13	11	13	14	10	13	15	Articles en caoutchouc n.d.a.	62
8	7	7	7	7	8	9	8	8	8	6	8	10	Articles en bois et liège, sauf les meubles	63
18	17	17	19	18	19	21	18	20	20	15	20	22	Papier et ses applications	64
119	105	98	116	112	112	122	105	118	122	91	114	128	Fils, tissus, articles confectionnés en textiles, etc...	65
41	40	35	36	39	39	42	39	44	41	35	42	46	Articles en matières minérales sauf en métaux, n.d.a.	66
140	126	124	143	149	151	156	143	163	151	125	152	153	Fonte, fer et acier	67
38	36	43	43	44	43	47	44	52	50	42	52	61	Métaux non ferreux	68
41	39	37	36	39	40	44	39	45	45	33	41	46	Articles manufacturés en métal	69
144	127	110	111	133	143	141	116	125	138	122	148	164	Articles manufacturés divers	8
6	6	6	5	6	6	6	5	6	7	5	7	8	App. sanitaires, art. hygiène, chauffage, éclairage	81
10	9	10	8	10	10	11	9	11	10	7	10	12	Meubles	82
2	2	2	1	2	2	2	2	2	2	2	2	2	Articles de voyage, sacs à main et similaires	83
48	38	28	31	42	47	43	32	31	41	40	51	53	Vêtements	84
11	8	7	10	15	14	12	8	8	11	13	12	12	Chaussures	85
23	23	22	23	24	26	26	24	27	26	20	24	25	App. scientifiques, photocopie, optique, horlogerie	86
44	42	36	33	35	37	41	35	40	42	35	42	52	Articles manufacturés, n.d.a.	89
29	26	25	21	19	18	20	21	29	19	22	42	45	PRODUITS ET TRANSACTIONS NON CLASSÉS AILLEURS	9

1) Les totaux par divisions ne comprennent pas les données confidentielles

Waren- klasse Teil oder Abschnitt 1)	Warenbenennung	1958	1960	1961	1962	1963	1962	1963				1964		
							IV	I	II	III	IV	I	II	III
0 — 9	EINFUHR EXTRA-EWG INSGESAMT	16 098	19 440	20 457	22 341	24 653	5 872	5 808	6 270	5 997	6 533	6 715	6 901	6 235
0 + 1	NAHRUNGS- UND GENUSSMITTEL	4 020	4 178	4 263	4 972	5 214	1 301	1 246	1 284	1 226	1 453	1 453	1 455	1 232
0	Nahrungsmittel	3 365	3 642	3 741	4 337	4 673	1 123	1 106	1 172	1 082	1 308	1 310	1 290	1 070
00	Lebende Tiere	163	202	207	191	235	39	55	65	52	63	73	74	61
01	Fleisch und Fleischwaren	208	243	232	282	403	75	73	90	109	131	144	140	133
02	Molkereierzeugnisse und Eier	181	214	193	192	203	50	49	53	46	55	48	43	42
03	Fisch und Fischwaren	123	163	187	214	246	73	58	54	56	78	61	56	61
04	Getreide und Getreideerzeugnisse	752	856	964	1 169	1 040	278	238	241	251	310	267	262	204
05	Obst und Gemüse	811	817	883	1 041	1 096	278	279	318	191	308	272	289	205
06	Zucker und Zuckerwaren	126	149	94	119	252	27	36	64	99	53	95	78	63
07	Kaffee, Tee, Kakao, Gewürze und Waren daraus	826	744	733	740	767	194	196	194	175	202	243	254	185
08	Futtermittel, ausgen. ungemahlene Getreide	155	213	217	365	406	102	118	88	96	104	100	89	111
09	Verschiedene Nahrungsmittelzubereitungen	22	16	20	16	20	5	5	5	5	5	6	6	5
1	Getränke und Tabak	655	537	522	635	541	178	140	112	144	145	144	165	162
11	Getränke	439	318	298	337	245	91	61	46	70	68	75	94	75
12	Tabak und Tabakwaren	218	219	224	297	295	87	78	66	74	77	69	72	87
3	MINERALISCHE BRENNSTOFFE	2 773	2 666	2 944	3 300	3 905	861	932	959	951	1 057	1 094	1 052	994
32	Kohle, Koks und Briketts	583	291	289	338	520	94	97	136	143	144	135	121	111
33	Erdöl und Erdöldestillationserzeugnisse	2 183	2 369	2 625	2 911	3 336	756	822	806	799	909	950	901	873
34	Erdgas und Industriegas	1	1	0	1	1	0	0	1	0	0	0	0	0
35	Elektrischer Strom	4	7	10	9	13	2	3	5	2	3	5	6	5
2 + 4	ROHSTOFFE	4 777	5 881	5 848	5 654	6 011	1 468	1 400	1 517	1 513	1 572	1 705	1 774	1 558
2	Rohstoffe, ausgen. mineralische Brennstoffe	4 439	5 445	5 463	5 302	5 596	1 372	1 317	1 395	1 408	1 466	1 607	1 658	1 473
21	Häute, Felle und Pelzfelle, roh	235	307	315	319	361	86	100	79	87	95	116	100	76
22	Ölsaaten und Ölfrüchte	472	550	542	561	589	144	155	147	137	150	174	175	120
23	Rohkautschuk, natürl., synthet. oder regeneriert	283	432	326	305	305	74	85	78	71	71	82	76	71
24	Holz und Kork	574	727	802	794	876	214	137	213	274	252	200	240	291
25	Zellstoff und Papierabfälle	286	359	372	367	436	98	96	107	113	120	127	122	120
26	Spinnstoffe und Abfälle von Spinnstoffen	1 383	1 589	1 570	1 541	1 591	399	440	420	334	397	517	467	322
27	Natürliche Düngemittel u. mineral. Rohstoffe	292	335	354	360	370	94	76	93	103	98	99	108	117
28	Erze und Metallabfälle	505	965	985	837	840	201	175	209	231	225	231	266	307
29	Tierische und pflanzliche Rohstoffe, a.n.g.	166	178	187	197	205	56	53	48	46	58	62	53	47
4	Tierische und pflanzliche Fette und Öle	338	436	385	352	415	96	83	122	105	106	99	115	85
41	Tierische Fette und Öle	91	95	87	69	76	18	15	25	16	20	19	28	17
42	Pflanzliche Öle	229	300	269	258	325	72	65	92	86	82	76	78	64
43	Öle und Fette, verarbeitet und Wachse	15	15	13	14	13	3	3	4	3	3	3	4	3
7	MASCHINEN UND FAHRZEUGE	1 383	2 028	2 488	2 933	3 151	760	731	835	753	825	821	925	773
71	Nichtelektrische Maschinen	800	1 125	1 495	1 715	1 845	438	423	498	450	474	474	501	464
72	Elektrische Maschinen und Apparate	228	326	442	596	689	162	161	179	161	188	179	187	173
73	Fahrzeuge	355	569	519	592	609	151	147	159	139	164	168	193	137
5, 6, 8	ANDERE INDUSTRIELLE ERZEUGNISSE	3 074	4 571	4 567	4 916	5 505	1 299	1 250	1 405	1 348	1 497	1 478	1 591	1 520
5	Chemische Erzeugnisse	614	907	909	947	1 070	239	237	282	256	295	292	303	289
51	Chemische Grundstoffe und Verbindungen	223	351	372	370	444	92	95	119	106	124	123	122	124
52	Mineralteere und Destillationserzeugnisse	16	23	20	18	15	4	3	4	4	4	4	5	4
53	Farb- und Gerbstoffe	47	79	78	80	90	20	21	24	22	23	26	26	23
54	Medizinische und pharmazeutische Erzeugnisse	78	94	98	108	127	29	27	32	28	40	33	33	31
55	Kosmetika, Seifen, Putz-, Wasch- u. Reinigungsm.	44	53	57	61	68	15	16	18	16	18	17	19	18
56	Chemische Düngemittel	13	18	14	21	19	5	4	5	5	5	6	5	7
57	Sprengstoffe	2	5	4	5	4	1	1	1	1	1	1	1	1
58	Kunststoffe, regen. Zellulose und Kunstharze	97	141	129	135	142	34	32	38	35	37	41	43	40
59	Chemische Erzeugnisse, a.n.g.	94	142	130	141	157	38	37	40	39	41	41	41	40
6	Bearb. Waren nach Beschaffenheit gegliedert	2 021	2 998	3 089	3 271	3 600	855	833	923	882	959	958	1 039	974
61	Leder, Lederwaren und zugerichtete Pelzfelle	55	75	89	84	105	23	24	26	26	29	30	30	25
62	Kautschukwaren, a.n.g.	33	53	63	72	88	19	20	22	21	25	24	25	24
63	Holz- und Korkwaren, ausgen. Möbel	41	52	57	62	70	18	14	19	18	19	18	21	21
64	Papier, Pappe und Waren daraus	235	311	370	413	470	114	101	124	118	127	126	132	128
65	Garne, Gewebe und Textilwaren	291	412	440	451	529	117	128	132	125	144	149	142	136
66	Waren aus mineralischen Stoffen, a.n.g.	214	268	291	304	371	90	82	92	89	108	104	113	109
67	Eisen und Stahl	289	449	463	521	601	138	142	165	149	145	137	148	138
68	NE-Metalle	722	1 185	1 155	1 143	1 130	273	270	283	281	296	307	324	329
69	Metallwaren	87	131	157	192	230	52	51	60	54	65	62	66	60
8	Verschiedene bearbeitete Waren	439	666	569	698	835	204	180	200	211	243	228	250	258
81	San. u. hyg. Art., Heizkessel f. Zentralh., Beleucht.	9	15	19	24	31	7	6	8	8	9	9	10	9
82	Möbel	8	18	22	27	35	8	7	9	8	11	11	12	11
83	Reiseartikel, Täschnerwaren und dergleichen	2	3	5	6	8	2	1	2	2	3	2	2	2
84	Bekleidung	57	83	106	136	175	40	36	36	48	55	49	46	62
85	Schuhe	11	18	22	27	33	7	9	8	8	8	11	9	10
86	Feinmech., optische u. photochem. Erzeugn., Uhren	114	156	194	234	270	67	57	70	68	75	74	84	84
89	Bearbeitete Waren, a.n.g.	123	166	188	229	282	69	63	68	69	82	73	80	80
9	WAREN U. VORGÄNGE, NICHT NACH BESCH. GEGL.	71	115	147	566	868	184	248	269	207	129	163	103	158

1) In den Summen der Abschnitte sind vertrauliche Angaben nicht enthalten.

MIO \$

import

1963			1964										Dénomination des produits	Classe section ou division 1)
O	N	D	J	F	M	A	M	J	J	A	S	O		
2 190	2 184	2 158	2 288	2 186	2 238	2 381	2 191	2 320	2 251	1 886	2 086	2 276	IMPORTATIONS EXTRA-CEE TOTAL	0 — 9
453	487	513	509	463	482	481	480	494	437	368	426	478	PRODUITS ALIMENTAIRES, BOISSONS, TABACS	0 + 1
407	441	460	466	416	428	428	429	433	373	321	375	437	Produits alimentaires	0
20	21	22	25	25	23	25	27	24	20	18	23	22	Animaux vivants	00
39	45	48	54	43	47	42	46	46	47	44	42	57	Viandes et préparations de viandes	01
19	20	16	16	17	15	18	13	15	15	11	16	26	Produits laitiers, œufs	02
28	25	25	22	20	19	18	17	20	17	19	25	27	Poissons et préparations de poissons	03
101	107	102	98	85	84	85	90	88	73	57	74	92	Céréales et produits à base de céréales	04
82	110	116	99	82	92	107	102	95	75	63	66	82	Fruits et légumes	05
16	12	25	24	36	35	20	23	19	25	23	16	15	Sucres et préparations à base de sucre	06
67	67	68	85	74	83	79	80	90	63	49	72	76	Café, thé, cacao, épices et produits dérivés	07
34	33	37	41	32	27	31	29	33	36	36	38	40	Aliments pour animaux, frais; déchets alimentaires	08
2	1	2	2	2	2	3	1	2	2	1	2	1	Préparations alimentaires diverses	09
46	46	53	43	46	54	53	51	61	64	47	51	41	Boissons et tabacs	1
21	21	26	20	26	29	30	29	37	31	22	22	14	Boissons	11
25	25	27	23	20	25	23	22	24	33	25	29	27	Tabacs bruts et manufacturés	12
360	345	353	368	356	368	390	331	330	337	322	330	369	PRODUITS ÉNERGÉTIQUES	3
49	44	51	49	42	44	44	39	38	36	36	40	41	Charbon, coques et agglomérés	32
309	299	300	318	312	321	345	291	290	300	283	289	327	Pétroles et dérivés	33
0	0	0	0	0	0	0	0	0	0	0	0	0	Gaz naturels et gaz d'usine	34
1	1	1	1	2	3	1	2	1	2	3	1	2	Energie électrique	35
532	518	522	605	559	542	595	570	605	552	498	507	528	MATIÈRES PREMIÈRES	2 + 4
492	485	489	572	526	510	558	530	566	524	470	477	499	Matières premières autres que les combust. minéraux	2
30	33	32	39	42	35	31	32	34	27	25	24	26	Peaux et pelleteries brutes	21
47	47	56	63	52	59	62	59	57	40	43	37	49	Graines, noix, amandes oléagineuses et farines	22
26	24	21	30	26	26	26	26	23	23	23	24	24	Caoutchouc brut, naturel, synthétique et régénéré	23
95	82	75	72	66	2	72	78	100	102	93	97	97	Bois et liège	24
39	42	39	46	42	38	42	40	43	44	37	40	44	Pâtes à papier et déchets de papier	25
123	136	139	184	168	165	177	149	153	129	100	92	95	Fibres textiles et déchets d'articles textiles	26
34	32	32	35	32	32	37	36	40	42	35	40	39	Produits minéraux non métallifères, n.d.a.	27
80	70	75	79	77	74	94	92	100	101	100	106	106	Minerais et déchets de métaux	28
19	19	20	24	20	19	17	17	18	17	14	16	18	Matières brutes animales ou végétales n.d.a.	29
40	33	33	34	33	32	37	40	39	27	28	30	29	Corps gras, graisses et huiles animales ou végétales	4
6	6	7	8	6	6	11	14	9	5	6	6	7	Corps gras, graisses et huiles d'origine animale	41
32	25	25	25	26	25	25	24	29	21	21	23	21	Huiles d'origine végétale	42
1	1	1	1	1	1	1	1	1	1	1	1	1	Huiles et graisses élaborées: cire animale ou végétale	43
276	276	273	273	264	284	327	278	318	308	224	242	270	MACHINES ET MATÉRIEL DE TRANSPORT	7
160	159	154	155	157	161	187	162	178	189	129	146	161	Machines non électriques	71
64	63	61	61	56	62	65	59	66	63	51	58	64	Machines et appareils électriques	72
52	54	58	56	51	61	76	58	74	56	44	38	46	Matériel de transport	73
528	511	458	496	485	497	548	510	533	555	428	534	567	AUTRES PRODUITS INDUSTRIELS	5, 6, 8
100	97	98	102	92	98	105	96	101	100	87	102	111	Produits chimiques	5
42	41	42	43	39	40	46	41	41	42	37	45	50	Éléments et composés chimiques	51
1	1	2	1	1	2	1	1	2	1	1	2	1	Goudrons minéraux, dérivés chimiques bruts de combust.	52
8	8	7	9	9	9	10	9	9	9	7	7	8	Matières colorantes et produits tannants	53
13	13	15	12	10	10	11	10	12	11	8	11	12	Produits médicaux et pharmaceutiques	54
7	6	5	6	6	6	7	6	6	6	5	6	7	Produits aromatiques, produits de toilette et d'entretien	55
2	1	2	3	2	2	1	1	2	2	3	2	3	Engrais manufacturés	56
0	0	0	0	1	0	0	0	0	0	0	1	0	Explosifs	57
12	13	12	13	13	14	15	14	15	14	12	14	15	Matières plastiques, cellulose régénérée, résines artif.	58
15	14	13	14	12	14	14	13	14	14	12	14	16	Produits chimiques n.d.a.	59
338	333	288	325	316	316	355	337	347	365	269	337	355	Articles manufacturés classés par matières	6
11	10	8	10	10	10	10	9	11	9	7	9	10	Cuirs et peaux tannés et articles, pelleteries apprêtées	61
8	9	7	7	8	8	10	8	8	8	7	9	9	Articles en caoutchouc n.d.a.	62
7	7	6	6	6	6	7	7	8	8	6	7	8	Articles en bois et liège, sauf les meubles	63
44	44	39	43	40	43	46	43	46	43	40	45	46	Papier et ses applications	64
51	49	43	49	51	50	51	44	48	47	41	48	52	Fils, tissus, articles confectionnés en textiles, etc...	65
37	38	34	32	36	36	38	37	40	49	20	39	42	Articles en matières minérales sauf en métaux, n.d.a.	66
54	48	43	47	44	46	46	48	54	52	36	50	46	Fonte, fer et acier	67
103	105	88	110	100	97	123	117	110	126	96	107	120	Métaux non ferreux	68
22	23	19	20	21	21	23	23	22	23	16	22	21	Articles manufacturés en métal	69
90	81	72	69	77	82	88	77	85	90	73	95	100	Articles manufacturés divers	8
3	3	3	3	3	3	4	3	4	3	3	3	4	App. sanitaires, art. hygiène, chauffage, éclairage	81
3	4	4	3	4	4	4	4	4	4	3	4	5	Meubles	82
1	1	1	1	1	1	1	1	1	1	1	1	1	Articles de voyage, sacs à main et similaires	83
23	18	13	14	16	18	19	14	14	18	19	26	26	Vêtements	84
4	3	2	3	3	4	4	2	2	3	3	4	4	Chaussures	85
26	25	25	23	24	27	28	26	31	33	23	29	29	App. scientifiques, photocopie, optique, horlogerie	86
29	28	25	23	25	25	29	27	28	29	22	29	32	Articles manufacturés, n.d.a.	89
42	47	40	37	60	66	40	22	41	65	46	48	63	PRODUITS ET TRANSACTIONS NON CLASSÉS AILLEURS	9

1) Les totaux par divisions ne comprennent pas les données confidentielles.

Waren- klasse Teil oder Abschnitt 1)	Warenbenennung	1958	1960	1961	1962	1963	1962	1963				1964		
							IV	I	II	III	IV	I	II	III
0 — 9	AUSFUHR EXTRA-EWG INSGESAMT	15 872	19 483	20 415	20 634	21 618	5 473	4 976	5 461	5 295	5 877	5 726	5 946	5 822
0 + 1	NAHRUNGS- UND GENUSSMITTEL	1 519	1 636	1 748	1 775	1 953	501	474	494	434	552	503	509	486
0	Nahrungsmittel	1 283	1 372	1 461	1 485	1 644	425	414	414	350	466	432	425	397
00	Lebende Tiere	13	24	24	19	24	7	7	5	5	7	7	5	4
01	Fleisch und Fleischwaren	162	186	184	186	166	44	39	40	39	48	43	41	37
02	Molkereierzeugnisse und Eier	197	237	260	257	275	74	69	71	63	72	64	68	74
03	Fisch und Fischwaren	34	36	38	36	35	10	9	8	8	10	10	8	9
04	Getreide und Getreideerzeugnisse	218	231	251	282	400	93	107	98	68	127	115	121	92
05	Obst und Gemüse	359	336	371	404	409	120	105	107	91	106	90	89	100
06	Zucker und Zuckerwaren	128	126	132	109	140	25	33	35	32	40	50	38	30
07	Kaffee, Tee, Kakao, Gewürze und Waren daraus	84	29	92	85	85	24	20	19	21	25	22	21	20
08	Futtermittel, ausgen. ungemahlene Getreide	28	34	39	39	48	12	11	15	9	13	13	13	12
09	Verschiedene Nahrungsmittelzubereitungen	56	61	63	55	59	13	15	15	14	15	17	18	18
1	Getränke und Tabak	235	264	287	290	309	76	60	80	83	86	71	84	89
11	Getränke	197	223	245	246	275	65	53	70	75	77	62	69	80
12	Tabak und Tabakwaren	24	24	27	29	35	8	7	10	9	9	9	9	9
3	MINERALISCHE BRENNSTOFFE	913	922	1 023	1 020	1 040	262	223	271	290	256	250	252	264
32	Kohle, Koks und Briketts	172	142	138	145	142	38	33	31	39	39	34	29	32
33	Erdöl und Erdöldestillationserzeugnisse	730	765	868	853	873	217	180	233	248	212	211	209	226
34	Erdgas und Industriegase	8	10	11	10	11	2	3	3	2	3	4	3	3
35	Elektrischer Strom	3	5	6	10	13	4	7	3	1	2	2	2	2
2 + 4	ROHSTOFFE	563	714	789	793	881	213	205	212	220	243	236	232	241
2	Rohstoffe, ausgen. mineralische Brennstoffe	473	627	704	705	801	190	182	192	202	224	217	215	221
21	Häute, Felle und Pelzfelle, roh	32	49	50	48	50	11	14	15	10	11	14	14	13
22	Ölsaaten und Ölfrüchte	7	7	10	11	15	5	4	2	4	5	5	3	4
23	Rohkautschuk, natürl., synthet. oder regeneriert	6	28	30	29	50	7	13	12	11	14	15	16	17
24	Holz und Kork	39	48	51	49	47	12	10	13	12	12	12	13	12
25	Zellstoff und Papierabfälle	13	16	14	13	12	3	3	3	3	3	3	3	3
26	Spinnstoffe und Abfälle von Spinnstoffen	183	224	244	263	316	69	73	79	75	89	89	84	80
27	Natürliche Düngemittel u. mineral. Rohstoffe	62	91	109	105	127	29	25	33	35	34	29	34	31
28	Erze und Metallabfälle	24	35	40	33	38	9	7	9	10	12	10	14	12
29	Tierische und pflanzliche Rohstoffe, a.n.g.	107	125	129	140	144	42	33	26	41	44	40	27	49
4	Tierische und pflanzliche Fette und Öle	90	87	85	88	80	23	23	20	18	19	19	18	20
41	Tierische Fette und Öle	12	12	14	13	14	3	4	3	4	3	2	2	2
42	Pflanzliche Öle	55	52	48	54	46	15	14	12	9	11	11	10	13
43	Öle und Fette, verarbeitet und Wachse	17	19	19	17	20	5	5	5	5	5	6	5	5
7	MASCHINEN UND FAHRZEUGE	5 146	6 579	7 159	7 368	7 760	1 988	1 770	2 000	1 872	2 117	2 095	2 176	2 080
71	Nichtelektrische Maschinen	2 035	2 599	3 140	3 347	3 484	870	812	866	852	954	904	958	930
72	Elektrische Maschinen und Apparate	852	1 062	1 139	1 206	1 472	323	335	358	370	409	391	409	405
73	Fahrzeuge	2 175	2 814	2 698	2 626	2 803	726	623	777	649	754	800	802	741
5, 6, 8	ANDERE INDUSTRIELLE ERZEUGNISSE	7 523	9 496	9 458	9 445	9 734	2 451	2 246	2 422	2 418	2 644	2 572	2 699	2 681
5	Chemische Erzeugnisse	1 574	1 998	2 157	2 201	2 422	546	565	625	593	639	659	708	677
51	Chemische Grundstoffe und Verbindungen	417	555	575	602	709	153	163	180	175	191	202	213	209
52	Mineralteere und Destillationserzeugnisse	9	11	14	8	8	2	2	2	2	2	2	2	2
53	Farb- und Gerbstoffe	121	163	175	170	208	45	46	49	53	60	54	56	61
54	Medizinische und pharmazeutische Erzeugnisse	207	250	279	279	307	73	72	76	76	83	80	84	88
55	Kosmetika, Seifen, Putz-, Wasch- u. Reinigungsm.	108	136	141	146	165	40	39	43	39	44	43	47	46
56	Chemische Düngemittel	349	328	353	321	356	71	92	99	81	84	103	97	78
57	Sprengstoffe	15	16	16	15	23	5	6	6	5	6	5	6	5
58	Kunststoffe, regen. Zellulose und Kunstharze	158	255	281	315	369	83	82	91	93	103	96	106	111
59	Chemische Erzeugnisse, a.n.g.	141	192	217	228	275	53	64	79	67	65	72	78	76
6	Bearb. Waren nach Beschaffenheit gegliedert	4 772	5 850	5 570	5 394	5 303	1 394	1 227	1 325	1 305	1 447	1 398	1 451	1 419
61	Leder, Lederwaren und zugerichtete Pelzfelle	72	88	96	102	109	27	25	29	27	28	31	33	28
62	Kautschukwaren, a.n.g.	145	191	197	196	213	53	51	55	49	58	56	59	56
63	Holz- und Korkwaren, ausgen. Möbel	71	91	89	86	91	22	21	23	21	26	23	24	23
64	Papier, Pappe und Waren daraus	127	161	168	167	179	43	42	44	44	49	46	47	48
65	Garne, Gewebe und Textilwaren	1 031	1 265	1 260	1 260	1 346	304	319	331	330	366	359	362	355
66	Waren aus mineralischen Stoffen, a.n.g.	409	516	524	547	592	139	136	142	149	165	160	170	168
67	Eisen und Stahl	1 735	2 176	2 012	1 813	1 654	462	369	430	412	443	438	441	443
68	NE-Metalle	363	412	395	361	411	86	95	99	102	115	101	96	112
69	Metallwaren	627	695	732	718	721	187	169	182	172	198	184	188	183
8	Verschiedene bearbeitete Waren	1 177	1 648	1 731	1 850	2 009	512	453	471	521	558	516	540	585
81	San. u. hyg. Art., Heizkessel f. Zentralh., Beleucht.	44	54	56	53	58	14	13	14	15	16	15	16	16
82	Möbel	45	61	60	62	72	14	17	19	17	19	20	21	19
83	Reisartikel, Täschnerwaren und dergleichen	35	41	39	40	41	11	8	10	12	11	9	11	13
84	Bekleidung	242	353	369	405	459	116	98	103	130	128	115	117	143
85	Schuhe	83	138	149	157	170	40	49	37	42	42	53	45	48
86	Feinmech., optische u. photochem. Erzeugn., Uhren	307	411	455	479	508	126	114	125	127	142	132	143	143
89	Bearbeitete Waren, a.n.g.	421	558	575	617	696	176	154	164	178	200	172	186	201
9	WAREN U. VORGÄNGE, NICHT NACH BESCH. GEGL.	209	135	239	233	250	59	58	62	61	65	69	77	70

1) In den Summen der Abschnitte sind vertrauliche Angaben nicht enthalten.

MIO \$

export

1963			1964										Dénomination des produits	Classe section ou division 1)
O	N	D	J	F	M	A	M	J	J	A	S	O		
2 044	1 884	1 949	1 890	1 877	1 959	2 038	1 866	2 036	2 053	1 731	2 030	2 254	EXPORTATIONS EXTRA-CEE TOTAL	0 — 9
193	180	179	169	168	166	174	169	167	153	144	189	217	PRODUITS ALIMENTAIRES, BOISSONS, TABACS	0 + 1
156	154	156	148	143	141	143	142	140	126	120	151	179	Produits alimentaires	0
2	3	3	3	2	2	2	1	1	1	1	2	3	Animaux vivants	00
16	17	15	13	13	17	13	12	12	12	12	13	15	Viandes et préparations de viandes	01
26	26	23	23	21	21	23	25	23	26	24	25	30	Produits laitiers, œufs	02
4	3	3	3	3	3	3	3	2	3	3	3	4	Poissons et préparations de poissons	03
40	40	46	42	38	34	38	41	45	27	26	39	55	Céréales et produits à base de céréales	04
40	35	31	33	31	27	30	32	30	31	32	38	42	Fruits et légumes	05
11	11	18	13	18	18	15	10	10	11	9	11	12	Sucres et préparations à base de sucre	06
9	9	7	8	7	7	7	7	7	5	6	9	9	Café, thé, cacao, épices et produits dérivés	07
4	5	5	4	4	5	6	4	4	4	3	5	4	Aliments pour animaux, frais; déchets alimentaires	08
5	4	5	5	6	6	6	6	6	7	5	6	7	Préparations alimentaires diverses	09
36	27	23	21	25	25	31	26	27	27	25	37	39	Boissons et tabacs	1
33	23	20	19	21	22	28	23	24	24	22	34	35	Boissons	11
3	3	2	2	3	3	3	3	3	3	3	3	3	Tabacs bruts et manufacturés	12
93	84	79	93	84	74	84	80	88	91	88	86	90	PRODUITS ÉNERGÉTIQUES	3
12	14	13	14	10	10	11	9	10	10	11	12	13	Charbon, coques et agglomérés	32
79	69	65	76	72	62	72	70	77	79	75	72	75	Pétroles et dérivés	33
1	1	1	1	1	1	1	1	1	1	1	1	1	Gaz naturels et gaz d'usine	34
1	1	0	1	1	0	0	1	1	0	1	1	1	Énergie électrique	35
88	77	79	84	76	76	82	71	79	76	66	99	90	MATIÈRES PREMIÈRES	2 + 4
80	71	73	77	69	70	76	66	73	71	60	90	80	Matières premières autres que les combust. minéraux	2
4	3	4	4	5	4	5	4	5	5	4	4	5	Peaux et pelleteries brutes	21
2	2	1	2	2	1	1	1	1	1	1	2	1	Graines, noix, amandes oléagineuses et farines	22
4	5	5	5	5	5	6	5	6	4	6	5	5	Caoutchouc brut, naturel, synthétique et régénéré	23
5	4	4	3	4	4	4	4	5	4	3	4	4	Bois et liège	24
1	1	1	1	1	1	1	1	1	1	1	1	1	Pâtes à papier et déchets de papier	25
31	28	29	34	28	28	33	26	30	29	23	29	30	Fibres textiles et déchets d'articles textiles	26
12	11	12	11	8	9	11	11	13	12	8	10	11	Produits minéraux non métallifères, n.d.a.	27
4	4	4	3	3	4	4	4	6	5	3	4	6	Minerais et déchets de métaux	28
18	13	13	14	13	13	12	8	7	6	13	30	18	Matières brutes animales ou végétales n.d.a.	29
8	6	6	7	6	6	6	5	6	6	6	9	10	Corps gras, graisses et huiles animales ou végétales	4
1	1	1	1	1	1	1	1	1	1	1	1	1	Corps gras, graisses et huiles d'origine animale	41
4	3	3	4	4	4	4	3	4	3	3	6	7	Huiles d'origine végétale	42
2	2	1	2	2	2	2	2	2	1	2	2	2	Huiles et graisses élaborées: cire animale ou végétale	43
707	668	742	672	676	746	748	680	743	768	599	709	784	MACHINES ET MATÉRIEL DE TRANSPORT	7
313	303	338	291	294	319	334	307	332	348	281	302	356	Machines non électriques	71
140	133	137	130	130	131	140	137	141	144	122	139	159	Machines et appareils électriques	72
255	232	267	251	252	296	274	235	271	276	196	268	269	Matériel de transport	73
942	853	849	849	851	873	924	844	930	942	811	924	1 045	AUTRES PRODUITS INDUSTRIELS	5, 6, 8
221	210	208	219	215	224	244	226	239	233	219	224	250	Produits chimiques	5
66	64	62	68	65	69	75	71	72	71	66	72	75	Éléments et composés chimiques	51
1	1	1	0	1	1	1	1	1	1	1	1	1	Goudrons minéraux, dérivés chimiques bruts de combust.	52
20	20	20	17	18	19	20	17	20	21	19	21	23	Matières colorantes et produits tannants	53
28	27	28	27	26	28	28	27	30	31	29	28	33	Produits médicaux et pharmaceutiques	54
15	15	14	14	14	15	17	15	17	17	14	15	18	Produits aromatiques, produits de toilette et d'entretien	55
30	26	28	33	37	33	34	32	31	24	30	24	29	Engrais manufacturés	56
2	2	2	2	2	2	2	2	2	1	2	2	2	Explosifs	57
36	35	32	33	31	33	35	34	39	38	36	37	42	Matières plastiques, cellulose régénérée, résines artif.	58
23	21	22	25	22	25	31	27	26	28	23	25	27	Produits chimiques n.d.a.	59
517	460	470	467	461	469	499	452	500	500	421	497	570	Articles manufacturés classés par matières	6
10	9	9	9	10	11	11	11	11	11	8	10	11	Cuirs et peaux tannés et articles, pelleteries apprêtées	61
20	19	19	18	19	19	21	19	22	23	16	18	22	Articles en caoutchouc n.d.a.	62
8	8	9	8	8	8	8	8	8	8	7	8	9	Articles en bois et liège, sauf les meubles	63
18	16	15	15	16	15	17	15	17	18	14	17	20	Papier et ses applications	64
130	118	119	121	119	119	127	117	127	130	101	124	137	Fils, tissus, articles confectionnés en textiles, etc...	65
58	54	53	50	53	57	57	52	61	61	48	59	69	Articles en matières minérales sauf en métaux, n.d.a.	66
161	140	142	148	143	147	158	141	153	147	136	159	183	Fonte, fer et acier	67
42	34	38	36	33	32	34	29	35	36	35	40	45	Métaux non ferreux	68
70	62	66	63	60	61	64	60	67	67	56	60	73	Articles manufacturés en métal	69
204	184	171	163	174	179	182	167	192	209	171	204	225	Articles manufacturés divers	8
5	5	5	5	5	5	5	5	6	6	5	6	7	App. sanitaires, art. hygiène, chauffage, éclairage	81
6	6	6	6	7	7	7	7	7	7	6	7	7	Meubles	82
4	4	3	2	3	3	4	3	4	5	4	4	5	Articles de voyage, sacs à main et similaires	83
50	42	37	37	39	39	38	36	42	50	43	50	54	Vêtements	84
15	13	13	17	18	18	17	13	14	18	15	16	17	Chaussures	85
50	46	46	41	44	46	48	45	52	53	42	48	53	App. scientifiques, photocopie, optique, horlogerie	86
73	67	61	54	57	61	63	59	66	71	57	74	82	Articles manufacturés, n.d.a.	89
22	21	22	23	22	24	26	22	29	23	23	23	27	PRODUITS ET TRANSACTIONS NON CLASSÉS AILLEURS	9

1) Les totaux par divisions ne comprennent pas les données confidentielles.

INDICES des Volumes

TAB. 4

INDICES de volume

A = Nicht saisonbereinigte Angaben
B = Saisonbereinigte Angaben

A = Chiffres non corrigés des variations saisonnières
B = Chiffres corrigés des variations saisonnières

Zeitraum Période	EWG — CEE				France		Belg.-Lux.		Nederland		Deutschland (BR)		Italia		
	Intra		Extra		A	B	A	B	A	B	A	B	A	B	
import															
1958 - 100	1959	124		105		99		112		112		120		112	
	1960	152		127		117		129		128		143		159	
	1961	174		134		128		134		141		154		183	
	1962	198		149		143		146		150		176		210	
	1963	230		165		163		165		165		189		255	
	1964					187				188		207		237	
1960 - 100	1958	66		79		86		78		78		70		63	
	1959	82		83		84		87		88		84		70	
	1961	115		106		109		104		111		108		113	
	1962	131		118		123		114		117		123		132	
	1963	152		130		140		129		129		132		161	
	1964					159				147		145		149	
	1963 I	134	135	121	119	130	126	115	113	122	121	123	127	145	144
	II	152	151	131	128	147	140	124	123	127	127	130	130	163	161
	III	152	157	125	131	128	137	120	126	126	129	132	135	165	170
	IV	166	159	137	135	157	156	136	133	140	138	135	127	170	167
	1964 I	166	168	138	136	163	156	143	140	143	142	130	135	172	171
	II	175	173	141	138	168	156	149	149	153	152	140	139	159	157
	III	162		130		140	155	136	140	142	145	147	148	127	129
	IV					163	163			153	152	163	159	140	140
	1963 D	157	154	135	124	164	160	132	129	131	129	130	119	152	147
	1964 J	158	168	141	138	161	162	146	147	149	145	128	136	178	182
	F	170	177	133	140	160	163	138	141	142	149	125	134	172	176
	M	171	158	139	129	167	141	144	133	137	132	138	135	165	155
	A	181	181	146	143	176	162	150	151	160	163	145	147	162	161
	M	164	163	134	129	158	142	142	140	140	140	130	127	158	148
	J	179	175	144	143	169	167	155	155	158	155	145	144	157	162
	J	176	176	140	140	153	159	141	145	160	160	156	155	137	133
	A	135	153	117	124	118	140	124	130	125	130	134	138	112	118
	S	174	174	132	138	150	165	142	143	141	144	150	152	133	135
	O	191	190	[143]		161	167			158	157	163	159	146	146
	N					155	154			143	141	161	159	126	125
	D					174	167			159	158	166	160	149	148
export															
1958 - 100	1959	124		111		120		113		112		113		120	
	1960	152		125		138		126		126		131		148	
	1961	174		129		147		132		131		139		178	
	1962	198		130		149		148		138		146		199	
	1963	230		135		163		166		148		161		206	
	1964					172				170		176		242	
1960 - 100	1958	66		80		72		79		79		76		67	
	1959	82		90		86		89		90		87		84	
	1961	115		103		106		105		104		106		120	
	1962	131		104		107		117		109		111		133	
	1963	152		108		117		131		117		122		138	
	1964					124				134		134		162	
	1963 I	134	135	99	103	109	111	119	120	106	106	107	115	129	134
	II	152	151	110	110	121	122	135	133	120	123	121	120	137	141
	III	152	157	107	110	109	119	130	137	119	121	122	125	143	144
	IV	166	159	117	110	125	117	140	137	125	121	135	127	148	143
	1964 I	166	168	113	116	123	125	146	147	124	124	129	138	144	150
	II	175	173	117	118	126	127	147	145	131	135	135	134	158	162
	III	162	168	113	116	110	120	135	141	133	136	127	130	166	168
	IV					136	128			144	142	144	140	173	168
	1963 D	157	154	114	102	123	113	134	137	110	110	135	121	135	134
	1964 J	158	168	112	123	119	125	145	155	126	126	125	143	138	161
	F	170	177	111	116	126	130	143	147	124	132	128	139	148	150
	M	171	158	115	110	124	119	149	138	122	114	135	133	147	138
	A	181	181	120	122	128	132	153	148	133	140	142	137	160	166
	M	164	163	111	110	118	118	135	136	126	128	128	124	152	151
	J	179	175	121	122	133	131	153	152	135	137	136	140	163	170
	J	176	176	120	122	124	125	141	141	133	139	135	136	182	175
	A	135	153	101	106	91	111	116	136	112	120	115	121	144	155
	S	174	174	119	119	116	123	147	146	153	148	132	132	173	174
	O	191	190	132	128	139	129	163	154	150	144	147	143	185	174
	N					133	129			136	133	136	134	161	158
	D					135	125			147	148	150	144	172	172

Zeitraum Période	EWG CEE	France (1)	Belg.- Lux.	Neder- land (1)	Deutsch- land (BR) (1)	Italia	EWG CEE	France (1)	Belg.- Lux.	Neder- land (1)	Deutsch- land (BR) (1)	Italia	
DURCHSCHNITTSWERTE						VALEUR MOYENNE							
Import						export							
1958 - 100	1959	95	93	98	97	96	94	96	92	96	100	98	91
	1960	96	96	98	98	96	91	98	97	98	99	99	96
	1961	96	93	99	100	97	89	99	96	97	103	105	91
	1962	95	93	98	99	95	89	100	97	96	103	104	91
	1963	95	95	98	100	94	91	100	98	96	104	104	95
	1964		97		104	96	94		103		107	105	96
1960 - 100	1958	104	104	102	102	104	109	102	103	102	101	101	105
	1959	99	96	100	99	100	101	98	95	98	100	99	96
	1961	100	98	102	102	101	97	101	99	99	103	105	96
	1962	99	97	100	101	99	97	102	100	98	104	105	96
	1963	99	99	100	102	98	99	102	101	98	105	105	100
	1964		101		106	100	103		106		108	106	101
	1963 I	100	100	100	101	98	99	102	101	97	106	105	100
	II	99	98	99	102	99	98	101	101	97	104	104	99
	III	99	98	100	103	97	100	102	100	98	105	104	99
	IV	100	99	101	103	98	100	103	103	99	105	105	101
	1964 I	101	101	102	106	99	103	104	106	100	107	105	100
	II	102	101	102	106	100	102	104	105	101	108	105	101
	III	101	101	103	105	99	102	105	106	102	108	106	102
	IV		101		105	100	103		106		109	107	102
	1963 D	101	98	103	103	99	102	105	107	99	105	106	102
	1964 J	101	102	101	105	99	102	104	107	99	107	104	100
	F	102	101	104	106	100	103	104	104	100	107	106	100
	M	101	101	101	106	99	103	105	108	100	107	106	101
	A	102	101	103	106	100	102	104	105	101	107	105	101
	M	102	102	101	106	100	102	104	105	100	108	105	99
	J	102	101	101	105	100	103	104	105	101	108	104	102
	J	102	102	104	105	99	102	105	106	102	108	106	104
	A	102	102	102	106	100	102	105	106	102	108	107	100
	S	101	100	102	105	98	103	105	105	103	109	106	101
	O	[101]	100	105	105	99	103	105	105	102	110	106	101
	N		102		105	100	103		106		111	107	103
	D		101		105	101	102		107		109	108	103
TERMS OF TRADE						VERHÄLTNIS DER VOLUMEN							
TERMES DE L'ÉCHANGE						export:import							
export:import						RAPPORT DES VOLUMES							
1958 - 100	1959	101	99	98	103	102	100	105	122	101	100	94	107
	1960	102	101	100	101	103	103	99	119	100	98	92	91
	1961	103	103	97	102	108	101	97	115	99	93	90	97
	1962	105	104	98	104	109	102	93	104	102	92	83	94
	1963	105	103	98	104	110	104	90	100	101	90	84	80
	1964		106		103	109	101		93		90	84	101
1960 - 100	1958	98	99	100	99	97	97	100	84	101	101	109	108
	1959	99	98	98	101	99	93	105	102	102	102	104	120
	1961	101	97	97	101	105	98	98	97	101	94	98	106
	1962	103	103	98	103	106	99	93	87	103	93	90	101
	1963	103	102	98	103	107	101	90	84	102	91	92	86
	1964		105		102	106	98		78		91	92	109
	1963 I	102	101	98	105	106	101	88	84	103	84	90	92
	II	102	103	98	102	105	101	92	83	108	90	93	84
	III	103	102	98	102	107	99	95	85	108	95	93	86
	IV	104	104	98	102	107	101	91	80	103	89	100	87
	1964 I	103	105	98	101	106	98	91	76	102	87	99	84
	II	103	104	100	102	105	98	90	76	97	86	97	100
	III	103	105	100	103	107	99	93	78	99	94	87	131
	IV		105		105	107	100		83		94	88	123
	1963 D	104	109	96	102	107	100	91	75	102	84	104	89
	1964 J	103	105	98	102	105	98	91	74	99	85	98	78
	F	102	103	96	101	106	97	91	79	104	87	102	86
	M	104	107	99	101	107	98	90	74	103	89	98	89
	A	104	104	102	101	105	99	90	73	98	83	98	99
	M	102	103	99	102	105	97	90	75	95	90	98	96
	J	102	104	100	103	104	99	90	79	99	85	94	104
	J	103	104	100	103	107	102	92	81	98	83	87	133
	A	103	104	100	102	107	98	91	77	94	90	86	129
	S	104	105	101	104	108	98	96	77	104	109	88	130
	O	[104]	105	105	105	107	98	[97]	86		95	90	127
	N		104		106	107	100		86		95	84	128
	D		106		104	107	101		78		93	90	115

(1) Auf Basis der Dollarwerte errechnete Indices der Durchschnittswerte; Abweichungen von Indices, die auf nationalen Währungen basieren, sind durch Abwertungen bedingt.

(1) Indices de valeur moyenne en termes de dollars; ces indices diffèrent des indices en termes de monnaie nationale par suite de modifications des taux de change.

4

INDICES DER WELTMARKTPREISE
für Rohstoffe und landwirtschaftliche Erzeugnisse

TAB. 5

INDICES SENSIBLES DES PRIX MONDIAUX
de matières premières et produits agricoles

PÉRIODE	Indices OSCE a) Produits importés dans la CEE:							Indices Nationaux Produits importés par :			Moody's Index	Reuter's Index		
	INDICE GÉNÉRAL	Produits d'origine minérale		Produits d'origine agricole			Allemagne (RF)		Belgique	Italie				
		Énergie	minerais métaux	En- semble	provenance AOM	ali- mentaire	non ali- mentaire	intra- CEE					extra- CEE	
														provenance pays tiers
(1)	(2)	(3)	(4)	(5)										
1958 - 100	1959	96,9	91,4	102,6	97,7	88,6	96,0	103,1	95	98	102	102	97	101
	1960	95,6	89,6	102,9	96,1	87,3	90,8	102,4	98	98	104	102	93	102
	1961	94,4	88,0	100,5	95,6	86,3	89,4	102,7	94	95	102	99	93	100
	1962	94,1	88,1	99,2	94,8	87,7	89,8	100,0	97	92	94	100	93	100
	1963	96,6	88,7	96,6	100,1	88,7	97,4	105,4			106	100	93	112
	1964	100	89	104	104	95	103	107			117	100	93	114
1960 - 100	1958	104,6	111,6	97,2	104,1	114,5	110,1	97,7	103	102	96	98	107	98
	1959	101,4	102,0	99,7	101,7	101,5	103,5	100,7	98	100	97	101	104	99
	1960	100	100	100	100	100	100	100	100	100	100	100	100	100
	1961	98,7	98,2	97,7	99,5	98,8	98,4	100,3	96	96	98	98	100	98
	1962	98,4	98,3	96,4	98,7	100,6	98,9	98,3	100	94	90	98	100	98
	1963	101,0	99,0	93,9	104,2	101,6	107,2	103,0	104	95	102	98	100	110
	1964	105	99	101	108	109	113	105			112	100	100	112
	1963 A	99,8	99,1	94,0	102,1	99,8	104,7	101,0	107	94	101	99	101	109
	M	100,5	99,1	94,3	103,2	100,2	106,7	101,7	104	95	102	100	104	112
	J	101,0	99,1	94,0	104,2	102,3	107,5	102,0	103	95	106	98	101	111
	J	100,9	99,1	94,1	104,1	102,5	107,2	102,6	102	95	103	98	100	111
	A	100,4	99,1	93,6	103,4	102,5	104,8	102,7	102	95	98	96	98	107
	S	101,0	99,1	93,6	104,5	103,1	107,3	103,0	103	96	99	97	98	107
	O	102,6	99,1	94,6	106,9	103,6	110,5	105,3	101	97	104	99	100	113
	N	103,4	99,1	94,0	108,5	103,0	110,9	108,1	101	97	111	100	101	116
	D	103,2	99,1	94,1	108,1	103,9	110,5	107,4	103	97	109	100	101	115
	1964 J	105,2	99,1	95,4	111,2	107,4	116,0	108,9	102	98	112	101	103	116
	F	105,2	99,1	95,0	111,0	107,0	113,4	108,7	103	98	109	100	101	115
	M	105,3	99,1	96,9	110,9	108,7	114,0	109,4	104	98	107	100	100	113
	A	105	99,1	98,0	111	109,3	115,1	108	107	98	108	100	101	113
	M	104	99,1	97,3	109	109,9	113,6	105	105	98	111	99	102	112
	J	104	99,1	100	107	110,6	110,5	104	103	98	108	99	99	110
	J	103	99,1	100	106	110,0	110	102	104	98	109	99	99	109
	A	104	99,1	101	107	109,8	110	104	103	98	112	99	99	110
	S	104	99,1	104	107	109,0	111	104	102	98	114	100	98	111
	O	105	99,1	106	107	108	112	103	103	99	116	101	98	113
	N	105	99	106	107	109	113	102	105	99	116	102	99	114
	D	104	99	107	106	108	112	102			117	100	100	111
	1965 J	103	99	105	104	107	108	101			111	99	100	108
	F	103	99	103	104	105	108	102					101	108

ZEITRAUM	ALLGE- MEINER INDEX	(1) (2)		Zusam- men	(3)	(4) (5)		Intra- EWG	Extra- EWG	Deutschland (BR)	Belgien	Italien	Moody's Index	Reuter's Index		
		Brenn- stoffe	Erze Metalle			eingeführt aus AOM	eingeführt aus Drittländern									
		Erzeugnisse minera- lischen Ursprungs				Erzeugnisse landwirtschaftlichen Ursprungs									Nahr- ungs- mittel	Andere als Nahr- ungs- mittel
		Indices SAEG a) in die EWG eingeführte Erzeugnisse :													Nationale Indices Erzeugnisse eingeführt von :	
		(1)	(2)	(3)	(4)	(5)										

a) Angaben ohne Kommastriche haben vorläufigen Charakter.
 (1) Brennstoffe (25,0 vH): Steinkohle (12,2 vH), Erdöl-Mittlerer Osten (70,2 vH), Erdöl-andere Drittländer (17,6 vH).
 (2) Erze und Metalle (19,0 vH): Eisenerz (25,6 vH), Schrott (4,6 vH), Roheisen (2,7 vH), Stahl (6,3 vH), Kupfer (39,0 vH), Nickel (5,2 vH), Aluminium (9,2 vH), Blei (2,1 vH), Zink (1,2 vH), Zinn (4,1 vH).
 (3) Erzeugnisse landwirtschaftlichen Ursprungs, eingeführt aus den assoziierten Überseegebieten (6,9 vH): Reis (0,7 vH), Bananen (12,8 vH), Zucker (10,5 vH), Kaffee (19,0 vH), Kakao (9,8 vH), Ölkuchen (2,0 vH), Erdnüsse (10,4 vH), Kopra (1,8 vH), Holz (14,5 vH), Baumwolle (6,8 vH), Erdnußöl (6,9 vH), Palmöl (4,8 vH).
 (4) Erzeugnisse landwirtschaftlichen Ursprungs, eingeführt aus Drittländern: Nahrungsmittel (19,4 vH): Gefrierfleisch (5,3 vH), Fleisch in Konserven (1,5 vH), Butter-europäische Drittländer (0,7 vH), Butter-andere Drittländer (1,4 vH), Eier (4,8 vH), Weizen (13,5 vH), Reis (1,8 vH), Gerste (7,1 vH), Mais (14,7 vH), Zucker (3,4 vH), Kaffee (21,2 vH), Kakao-amerikanische Drittländer (1,5 vH), Kakao- afrikanische Drittländer (5,6 vH), Ölkuchen (6,0 vH), Schweineschmalz (0,5 vH), Tabak (11,0 vH).
 (5) Erzeugnisse landwirtschaftlichen Ursprungs, eingeführt aus Drittländern: Andere als Nahrungsmittel (29,7 vH): Rindshäute (2,6 vH), Erdnüsse (2,2 vH), Kopra (3,8 vH), Sojabohnen (6,2 vH), Naturkautschuk (11,3 vH), Holz (14,6 vH), Zellstoff (13,2 vH), Wolle (18,9 vH), Baumwolle - amerikanisch (16,4 vH), Baumwolle - andere Drittländer (8,3 vH), Jute (2,5 vH).

a) Les chiffres sans décimales sont provisoires.
 (1) Énergie (25,0 %) : Houille (12,2 %), pétrole Moyen-Orient (70,2 %), pétrole autres Pays tiers (17,6 %).
 (2) Minerais et métaux (19,0 %) : Minerais de fer (25,6 %), ferraille (4,6 %), fonte (2,7 %), acier (6,3 %), cuivre (39,0 %), nickel (5,2 %), aluminium (9,2 %), plomb (2,1 %), zinc (1,2 %), étain (4,1 %).
 (3) Produits d'origine agricole en provenance des Associés d'Outre-Mer (6,9 %) : Riz (0,7 %), bananes (12,8 %), sucre (10,5 %), café (19,0 %), cacao (9,8 %), tourteaux (2,0 %), arachides (10,4 %), coprah (1,8 %), bois (14,5 %), coton (6,8 %), huile d'arachides (6,9 %), huile de palme (4,8 %).
 (4) Produits d'origine agricole, alimentaire, en provenance des Pays tiers (19,4 %) : viande congelée (5,3 %), viande en conserve (1,5 %), beurre Pays tiers européens (0,7%), beurre autres Pays tiers (1,4 %), œufs (4,8 %), froment (13,5 %), riz (1,8 %), orge (7,1 %), maïs (14,7 %), sucre (3,4 %), café (21,2 %), cacao Pays tiers américains (1,5 %), cacao Pays tiers africains (5,6 %), tourteaux (6,0 %), saindoux (0,5 %), tabac (11,0 %).
 (5) Produits d'origine agricole, non alimentaires, en provenance des Pays tiers (29,7 %) : peaux de bovins (2,6 %), arachides (2,2 %), coprah (3,8 %), soja (6,2 %), caoutchouc naturel (11,3 %), bois (14,6 %), pâtes à papier (13,2 %), laine (18,9 %), coton américain (16,4 %), coton autres Pays tiers (8,3 %), jute (2,5 %).

Zeitraum	Trockenladung / Cargaisons sèches							Linien- fahrt Lignes régulières	Tankerfahrt Pétroliers	
	Reisecharterindex / Affrètement au voyage					Zeitcharterindex Affrètement à temps				
	Deutschland (BR)(a)	Nederland	Italia	United Kingdom	USA	Nederland	United Kingdom			
1958 = 100										
1959	104	101	104	107	100 (b)	95	100	98	97	101
1960	110	104	106	111	105 (b)	109	118	100	100	96
1961	110	100	112	118	109 (b)	112	132	104	87	88
1962	99	86	96	99	96 (b)	86	104	107	102	101
1963	117	103	112	121	107 (b)	102	124	109	131	135
1964	118	104		124	111 (b)	115	140	113	118	124
1960 = 100										
1958	91	96	94	90		91	85	100	100	104
1959	95	97	98	96	96	86	85	98	97	105
1960	100	100	100	100	100	100	100	100	100	100
1961	100	96	106	107	104	103	112	104	87	92
1962	90	83	90	89	92	78	89	107	102	105
1963	106	99	105	109	102	94	105	109	131	141
1964	107	100		112	107	105	119	113	118	129
1962 M	94	91	95	98	95	88	102	108	90	94
J	88	69	88	84	90	77	91	108	98	103
J	84	74	81	78	88	67	81	108	108	113
A	84	70	84	79	86	69	83	107	112	116
S	84	66	85	81	85	63	78	107	102	107
O	86	71	82	84	86	65	76	106	99	98
N	90	75	84	88	91	75	83	106	97	104
D	93	80	90	88	89	74	80	106	113	120
1963 J	97	85	90	93	89	84	80	107	151	165
F	100	85	92	94	93	84	86	107	198	208
M	100	90	93	98	94	84	93	107	169	159
A	102	90	98	101	95	85	94	108	106	121
M	106	99	104	110	99	97	105	108	105	111
J	98	93	102	106	95	83	94	109	86	96
J	98	83	92	101	93	82	94	109	68	84
A	100	86	97	105	97	90	97	109	74	103
S	106	108	108	110	102	99	115	110	91	108
O	125	130	128	135	122	109	131	111	160	171
N	122	127	135	128	123	117	139	112	170	171
D	118	116	125	128	118	113	131	112	194	191
1964 J	119	120	118	129	119	116	138	112	219	217
F	107	89	108	111	111	110	119	112	145	144
M	97	85	99	107	103	108	121	113	87	93
A	102	91	104	110	105	105	115	113	98	109
M	102	96	103	110	105	91	113	113	91	101
J	102	93	103	107	106	103	109	113	89	89
J	101	97	102	108	104	98	107	113	79	101
A	103	100	95	105	105	101	114	113	102	104
S	106	92	97	106	103	102	115	114	93	110
O	110	108	102	119	107	106	123	114	116	144
N	115	119	119	120	110	109	133	114	124	147
D	114	108		114	108	106	122	114	164	186

(a) Neue Reihe von 1961 an.
(b) 1959 = 100

(a) A partir de 1961, nouvelle série.
(b) 1959 = 100

6

**ENTWICKLUNG DES HANDELS
DER MITGLIEDSTAATEN INTRA- UND EXTRA-EWG**
(tatsächliche Werte)

TAB. 7

MIO \$

Zeitraum Période	import						export					
	EWG-CEE	France	Belg.-Lux.	Niederland a)	Deutsch- land (BR) a)	Italia	EWG-CEE	France	Belg.-Lux.	Niederland a)	Deutsch- land (BR) a)	Italia
AUSTAUSCH INTRA-EWG												
1958	6 790,3	1 227,3	1 461,6	1 517,9	1 896,1	687,4	6 864,0	1 135,6	1 377,3	1 336,8	2 406,0	608,3
1959	8 091,0	1 362,0	1 620,9	1 749,5	2 460,6	898,0	8 176,0	1 522,7	1 524,1	1 597,2	2 730,1	801,9
1960	10 150,4	1 847,9	1 893,8	2 076,1	3 023,9	1 308,7	10 245,7	2 041,6	1 907,8	1 849,3	3 369,1	1 077,9
1961	11 718,4	2 102,1	2 135,4	2 514,0	3 427,2	1 539,7	11 893,2	2 419,7	2 089,4	2 050,6	4 025,9	1 307,6
1962	13 416,4	2 523,2	2 323,9	2 683,0	3 995,1	1 891,3	13 562,9	2 711,6	2 458,4	2 256,0	4 512,5	1 624,4
1963	15 737,1	3 126,1	2 684,4	3 082,0	4 341,9	2 502,6	15 926,1	3 091,5	2 942,3	2 647,2	5 451,9	1 793,2
1964	18 041,2	3 762,2	3 145,9	3 670,8	5 097,7	2 364,6	18 389,6	3 487,2	3 493,6	3 233,1	5 909,8	2 265,9
ECHANGES INTRA-CEE												
1963 I	3 519,9	715,8	601,6	699,9	951,0	551,7	3 545,9	696,4	645,1	590,0	1 196,9	417,5
II	3 963,9	793,5	673,8	775,6	1 107,9	613,2	4 006,3	795,6	764,0	661,7	1 355,2	429,8
III	3 964,8	737,2	654,5	768,3	1 173,5	631,2	3 984,6	735,2	727,1	685,9	1 373,4	463,1
IV	4 253,5	879,6	747,4	838,2	1 109,5	678,7	4 388,6	864,3	806,2	709,7	1 526,5	481,9
1964 I	4 381,6	949,3	781,5	902,3	1 049,6	698,8	4 437,2	886,4	837,6	734,9	1 483,4	494,8
II	4 569,5	960,9	806,6	952,6	1 235,4	614,0	4 660,7	900,2	875,6	805,4	1 526,2	553,2
III	4 295,5	857,6	734,7	876,1	1 322,4	504,9	4 359,8	767,1	820,1	801,1	1 373,4	598,1
IV	4 794,7	994,5	823,1	939,9	1 490,3	546,9	4 931,9	933,5	960,3	891,7	1 526,7	619,7
1963 O	1 513,5	300,9	266,0	293,1	413,1	240,4	1 559,1	304,1	288,7	261,4	527,1	177,8
N	1 391,6	282,5	237,3	281,6	359,4	230,8	1 436,9	270,3	258,4	245,6	504,6	158,0
D	1 348,4	296,2	244,1	263,5	337,1	207,5	1 392,6	289,9	259,0	202,7	494,8	146,2
1964 J	1 433,9	307,1	252,5	293,9	335,5	245,0	1 400,2	287,1	266,4	231,0	465,2	150,5
F	1 449,3	318,1	258,7	303,6	336,6	232,3	1 506,1	297,7	277,8	253,4	504,9	172,3
M	1 495,9	324,1	268,0	304,8	377,5	221,5	1 530,5	301,7	293,0	250,5	513,3	172,0
A	1 574,9	335,3	273,8	330,4	417,4	218,0	1 610,7	311,1	302,5	272,0	541,8	183,4
M	1 412,9	291,5	254,0	296,3	381,7	189,5	1 457,5	279,9	267,5	259,6	476,3	174,2
J	1 572,1	334,1	269,1	325,9	436,2	206,8	1 590,6	309,2	304,0	273,6	508,2	195,6
J	1 531,4	314,2	242,0	325,1	463,7	186,4	1 578,0	291,2	283,2	274,6	505,1	224,0
A	1 242,2	229,5	224,2	248,7	395,0	144,8	1 212,1	205,5	228,9	219,3	396,5	161,9
S	1 514,5	313,9	260,9	302,2	463,6	173,9	1 564,5	270,4	305,9	307,2	471,8	209,1
O	1 654,5	347,6	280,4	325,9	513,1	187,5	1 710,6	316,9	331,2	318,5	522,7	221,3
N	1 510,3	313,1	259,5	291,2	481,9	164,6	1 576,8	307,1	305,9	273,5	491,0	199,3
D	1 623,1	333,8	276,2	322,8	495,3	195,0	1 647,2	309,6	329,2	299,7	513,1	195,7
HANDEL EXTRA-EWG												
1958	16 156,1	4 381,9	1 674,3	2 106,9	5 464,7	2 528,3	15 910,7	3 984,9	1 675,2	1 880,6	6 401,3	1 968,7
1959	16 222,3	3 724,9	1 820,9	2 189,3	6 016,7	2 470,5	17 050,6	4 084,3	1 771,1	2 010,2	7 074,1	2 111,0
1960	19 444,6	4 431,6	2 063,3	2 454,6	7 078,7	3 416,5	19 483,3	4 821,1	1 867,6	2 178,4	8 045,7	2 570,5
1961	20 455,0	4 575,8	2 083,6	2 598,3	7 513,7	3 683,6	20 428,2	4 800,6	1 835,0	2 256,0	8 661,2	2 875,4
1962	22 352,6	4 996,6	2 231,5	2 664,4	8 284,3	4 175,7	20 635,6	4 650,3	1 865,2	2 328,5	8 751,1	3 040,5
1963	24 676,7	5 599,7	2 427,7	2 885,3	8 676,9	5 087,2	21 628,8	4 991,2	1 896,9	2 314,8	9 163,7	3 262,1
1964	26 826,2	6 304,5	2 755,3	3 384,2	9 515,6	4 866,7	24 158,3	5 503,2	2 086,2	2 575,0	10 303,5	3 690,4
COMMERCE EXTRA-CEE												
1963 I	5 807,2	1 328,7	562,6	696,4	2 075,8	1 143,8	4 978,5	1 189,2	443,0	546,8	2 038,9	760,5
II	6 274,6	1 480,8	596,7	699,1	2 214,3	1 283,7	5 463,3	1 311,0	474,9	594,9	2 282,7	799,8
III	6 008,8	1 235,2	606,5	699,8	2 157,9	1 309,3	5 296,2	1 145,0	465,6	569,0	2 296,8	819,8
IV	6 536,8	1 555,0	634,2	791,1	2 228,9	1 327,7	5 882,9	1 346,1	513,4	604,0	2 545,2	874,3
1964 I	6 709,7	1 639,9	662,7	805,4	2 221,5	1 380,2	5 724,9	1 363,4	530,3	602,9	2 402,9	825,7
II	6 900,4	1 705,1	709,4	876,4	2 305,3	1 304,2	5 950,3	1 372,4	527,3	619,5	2 524,6	906,4
III	6 236,3	1 369,6	670,2	817,4	2 348,3	1 030,7	5 812,4	1 238,0	478,4	648,7	2 491,1	956,2
IV	6 979,8	1 589,9	713,0	885,0	2 640,4	1 151,5	6 670,7	1 529,4	550,5	703,9	2 884,8	1 002,0
1963 O	2 197,6	514,5	217,6	276,5	747,4	441,7	2 045,4	464,2	205,6	220,7	851,4	303,6
N	2 180,1	494,6	205,0	267,5	731,9	481,0	1 885,9	420,0	146,9	197,7	823,8	297,6
D	2 159,1	545,9	211,6	247,2	749,6	404,9	1 951,6	461,8	160,9	185,7	870,0	273,1
1964 J	2 283,8	553,9	233,0	295,5	731,3	470,0	1 889,7	443,6	183,7	220,9	773,8	267,6
F	2 184,9	527,6	213,3	265,3	715,1	463,7	1 876,4	453,5	170,8	192,5	782,1	277,3
M	2 236,9	558,4	212,7	244,5	775,1	446,2	1 958,9	466,5	175,1	189,4	847,1	280,8
A	2 379,5	594,3	237,0	309,4	806,7	432,1	2 037,7	459,8	184,8	206,8	880,1	306,3
M	2 186,8	549,3	218,2	265,3	710,1	439,9	1 866,7	425,0	158,1	195,4	803,7	284,5
J	2 326,8	561,5	246,3	301,7	788,6	428,8	2 039,3	487,7	183,2	217,4	840,9	310,2
J	2 253,5	499,9	242,6	310,7	838,2	362,1	2 054,4	463,2	170,0	208,9	860,8	351,4
A	1 885,9	400,3	194,1	250,1	737,8	303,6	1 726,4	348,0	143,0	186,0	774,4	274,9
S	2 091,8	469,4	228,2	256,6	772,4	365,2	2 028,3	426,7	170,5	253,8	855,8	321,5
O	2 270,0	492,9	222,5	302,2	848,9	403,4	2 251,8	517,2	191,2	233,7	963,6	346,1
N	2 238,0	513,7	226,2	275,5	876,9	345,8	2 112,7	498,5	179,3	231,8	897,8	305,3
D	2 460,5	583,3	252,4	307,6	914,6	402,5	2 291,1	513,7	171,3	238,3	1 023,4	344,3

a) Ab März 1961: neuer Umrechnungs-Kurs zum Dollar für die Niederlande und Deutschland (BR) - siehe am Ende dieses Heftes.

TAB. 7

 ÉVOLUTION DU COMMERCE
 INTRA- ET EXTRA-CEE DES PAYS MEMBRES
 (valeurs courantes)

MIO \$

Zeitraum Période	import						export					
	EWG/CEE	France	Belg./Lux.	Nederland	Deutschland (BR) a)	Italia	EWG/CEE	France	Belg./Lux.	Nederland	Deutschland (BR) a)	Italia
AUSTAUSCH INTRA-EWG												
Ø 12 Monate nichtbereinigte Werte												
1958	559,1	102,3	121,8	126,5	158,0	57,3	572,0	94,6	114,8	111,4	200,5	50,7
1959	674,3	113,5	135,1	145,8	205,1	74,8	681,3	126,9	127,0	133,1	227,5	66,8
1960	845,9	154,0	157,8	173,0	252,0	109,2	853,8	170,1	159,0	154,1	280,8	89,8
1961	976,5	175,2	178,0	209,5	285,6	128,3	991,1	201,6	174,1	170,9	335,5	109,0
1962	1 117,0	210,3	192,9	223,6	333,0	157,3	1 130,2	226,0	204,8	188,0	376,0	135,4
1963	1 311,4	260,5	223,7	256,8	361,8	208,6	1 327,2	257,6	245,2	220,6	454,3	149,4
1964	1 503,4	313,5	262,2	305,9	424,8	197,1	1 532,5	290,6	291,1	269,4	492,5	188,8
Ø 3 Monate bereinigte Werte												
1963 I	1 171,8	230,2	199,1	230,3	331,1	184,8	1 189,9	231,3	214,8	201,3	400,6	143,2
II	1 307,8	264,5	224,4	255,7	336,6	203,9	1 317,6	257,4	246,6	225,7	446,6	142,2
III	1 365,1	263,7	223,6	264,2	385,9	212,1	1 385,8	263,3	258,7	233,1	475,1	152,2
IV	1 389,4	283,5	241,6	277,2	354,0	224,3	1 414,4	278,6	261,2	222,4	492,4	160,5
1964 I	1 458,5	303,8	258,4	295,7	379,4	234,4	1 485,9	294,7	278,7	250,0	500,0	168,1
II	1 505,0	320,4	266,3	313,9	407,7	204,2	1 535,7	291,1	281,6	274,6	502,1	182,7
III	1 467,1	310,4	249,8	301,1	433,2	168,4	1 504,9	273,0	289,9	270,2	471,0	194,6
IV	1 573,3	318,7	265,2	310,7	480,0	181,7	1 601,3	302,1	314,3	284,8	498,4	205,3
Monatliche bereinigte Werte												
1963 S	1 171,8	227,9	227,9	255,2	384,2	215,2	1 174,3	257,7	260,0	221,1	486,4	162,2
O	1 440,4	290,7	249,9	283,1	373,4	235,2	1 457,9	292,6	268,0	238,6	504,5	168,7
N	1 380,3	281,7	238,4	275,4	348,1	223,5	1 413,5	262,4	256,1	234,3	508,7	157,6
D	1 347,5	278,2	236,4	273,1	340,2	214,2	1 371,6	280,9	259,5	194,3	464,1	155,3
1964 J	1 533,1	313,4	265,5	303,7	384,9	248,6	1 506,5	304,9	280,5	238,8	511,2	165,5
F	1 492,3	320,4	263,3	312,0	391,0	252,5	1 572,0	308,8	288,3	270,6	528,9	179,0
M	1 350,0	277,5	246,5	271,5	362,3	202,2	1 379,1	270,3	267,5	240,5	460,1	159,8
A	1 563,0	330,2	270,3	331,7	417,9	221,0	1 584,9	304,1	286,8	282,4	529,6	181,9
M	1 376,8	288,8	256,0	288,7	369,7	178,4	1 443,0	270,2	264,4	262,1	450,0	167,2
J	1 575,0	342,1	272,9	321,4	435,5	213,2	1 579,0	298,9	293,4	276,4	526,8	199,0
J	1 516,2	322,9	248,3	319,7	419,8	179,9	1 574,4	282,5	289,8	280,3	496,8	209,1
A	1 351,2	277,4	242,9	273,9	415,2	150,6	1 377,2	256,1	273,0	232,5	435,5	168,3
S	1 534,9	331,0	258,7	309,6	464,7	174,8	1 562,9	280,5	307,1	297,9	480,6	206,4
O	1 595,9	333,3	265,6	314,6	471,3	186,0	1 619,6	306,1	309,7	297,7	507,4	206,3
N	1 501,5	312,1	260,5	284,5	470,5	163,2	1 555,9	299,4	303,5	264,3	493,6	198,5
D	1 622,4	310,6	269,5	333,1	498,2	196,0	1 628,2	300,9	329,7	292,5	494,3	211,1
CHIFFRES MENSUELS AJUSTÉS												
HANDEL EXTRA-EWG												
Ø 12 Monate nichtbereinigte Werte												
1958	1 346,3	365,2	139,5	175,6	455,4	210,7	1 325,9	332,1	139,6	156,7	533,4	164,1
1959	1 351,9	310,4	151,7	182,4	501,4	205,9	1 420,9	340,4	147,6	167,5	589,5	175,9
1960	1 620,4	369,3	171,9	204,5	589,9	284,7	1 623,6	401,8	155,6	181,5	670,5	214,2
1961	1 704,6	381,3	173,6	216,5	617,8	307,0	1 702,4	400,1	152,9	188,0	721,8	239,6
1962	1 860,6	416,4	184,4	222,0	690,3	347,4	1 719,3	387,5	155,6	194,0	729,3	253,4
1963	2 056,4	466,6	202,3	240,4	723,1	423,9	1 802,4	415,9	158,1	192,9	763,6	271,8
1964	2 235,5	525,4	229,6	282,0	793,0	405,6	2 013,2	458,6	173,9	214,6	858,6	307,5
Ø 3 Monate bereinigte Werte												
1963 I	1 925,6	433,4	181,2	230,8	710,4	372,8	1 697,9	396,0	143,5	183,1	704,6	256,4
II	2 045,7	439,5	195,1	232,8	727,8	418,4	1 837,5	434,6	155,7	201,1	705,8	276,6
III	2 094,0	447,7	206,0	235,6	746,6	454,5	1 831,1	418,5	163,7	189,8	781,2	275,9
IV	2 128,1	512,7	202,3	260,0	706,3	442,7	1 852,5	414,0	168,3	197,6	786,1	279,6
1964 I	2 231,1	531,7	216,2	263,9	761,3	452,2	1 942,6	453,6	173,2	202,1	842,8	279,5
II	2 258,7	536,6	235,1	294,5	758,8	427,9	1 992,8	455,0	173,2	209,2	846,6	305,9
III	2 140,7	509,7	227,4	273,8	800,2	348,2	1 983,2	449,3	170,0	217,1	842,1	317,2
IV	2 295,4	523,1	230,4	293,0	858,8	384,1	2 142,6	474,1	177,6	232,1	923,6	323,2
Monatliche bereinigte Werte												
1963 S	2 095,0	439,4	198,1	201,1	770,3	467,1	1 787,5	411,0	148,9	191,4	762,3	283,5
O	2 250,5	540,4	210,3	274,0	747,7	447,3	1 943,6	418,3	199,8	210,6	804,8	284,9
N	2 196,3	495,9	196,3	265,7	726,7	487,0	1 832,2	399,6	147,6	192,1	798,5	298,3
D	1 937,4	501,8	200,3	241,0	644,6	393,7	1 781,7	424,0	159,2	190,0	754,9	255,5
1964 J	2 261,5	557,6	220,6	270,0	762,2	471,1	2 042,8	459,3	174,9	227,3	886,5	303,2
F	2 322,5	545,8	229,0	277,4	770,7	471,4	1 989,1	472,4	175,6	208,8	847,1	275,8
M	2 109,5	491,8	199,1	244,4	751,1	414,2	1 795,8	429,2	169,2	170,1	794,8	259,4
A	2 347,0	545,8	238,2	315,0	792,6	423,1	2 061,8	460,6	177,9	215,1	905,2	314,6
M	2 115,3	519,8	220,0	269,1	697,2	428,5	1 859,0	416,1	158,8	195,9	779,4	278,6
J	2 313,8	544,1	247,1	299,4	786,5	432,1	2 057,4	488,4	183,0	216,6	855,1	324,4
J	2 249,5	503,0	248,1	307,1	842,6	363,2	2 059,0	465,7	175,9	219,5	862,2	336,2
A	2 005,3	486,9	201,4	260,0	764,3	312,6	1 846,1	420,7	165,8	192,8	799,5	287,3
S	2 167,3	539,2	232,6	254,5	793,4	368,7	2 044,6	461,4	168,4	238,9	864,5	328,1
O	2 299,3	530,6	219,6	300,7	849,1	405,0	2 180,7	472,2	183,6	227,4	933,0	331,2
N	2 245,9	515,5	223,3	274,5	874,2	349,0	2 075,7	476,7	180,3	228,4	882,3	305,8
D	2 340,9	523,2	248,4	303,8	853,1	398,3	2 171,4	473,3	168,9	240,7	955,5	332,7
COMMERCE EXTRA-CEE												
Ø 12 mois chiffres bruts												
1958	1 346,3	365,2	139,5	175,6	455,4	210,7	1 325,9	332,1	139,6	156,7	533,4	164,1
1959	1 351,9	310,4	151,7	182,4	501,4	205,9	1 420,9	340,4	147,6	167,5	589,5	175,9
1960	1 620,4	369,3	171,9	204,5	589,9	284,7	1 623,6	401,8	155,6	181,5	670,5	214,2
1961	1 704,6	381,3	173,6	216,5	617,8	307,0	1 702,4	400,1	152,9	188,0	721,8	239,6
1962	1 860,6	416,4	184,4	222,0	690,3	347,4	1 719,3	387,5	155,6	194,0	729,3	253,4
1963	2 056,4	466,6	202,3	240,4	723,1	423,9	1 802,4	415,9	158,1	192,9	763,6	271,8
1964	2 235,5	525,4	229,6	282,0	793,0	405,6	2 013,2	458,6	173,9	214,6	858,6	307,5
Ø 3 mois chiffres ajustés												
1963 I	1 925,6	433,4	181,2	230,8	710,4	372,8	1 697,9	396,0	143,5	183,1	704,6	256,4
II	2 045,7	439,5	195,1	232,8	727,8	418,4	1 837,5	434,6	155,7	201,1	705,8	276,6
III	2 094,0	447,7	206,0	235,6	746,6	454,5	1 831,1	418,5	163,7	189,8	781,2	275,9
IV	2 128,1	512,7	202,3	260,0	706,3	442,7	1 852,5	414,0	168,3	197,6	786,1	279,6
1964 I	2 231,1	531,7	216,2	263,9	761,3	452,2	1 942,6	453,6	173,2	202,1	842,8	279,5
II	2 258,7	536,6	235,1	294,5	758,8	427,9	1 992,8	455,0	173,2	209,2	846,6	305,9
III	2 140,7	509,7	227,4	273,8	800,2	348,2	1 983,2	449,3	170,0	217,1	842,1	317,2
IV	2 295,4	523,1	230,4	293,0	858,8	384,1	2 142,6	474,1	177,6	232,1	923,6	323,2
chiffres mensuels ajustés												
1963 S	2 095,0	439,4	198,1	201,1	770,3	467,1	1 787,5	411,0	148,9	191,4	762,3	283,5
O	2 250,5	540,4	210,3	274,0	747,7	447,3	1 943,6	418,3	199,8	210,6	804,8	284,9
N	2 196,3	495,9	196,3	265,7	726,7	487,0	1 832,2	399,6	147,6	192,1	798,5	298,3
D	1 937,4	501,8	200,3	241,0	644,6	393,7	1 781,7	424,0	159,2	190,0	754,9	255,5
1964 J	2 261,5	557,6	220,6	270,0	762,2	471,1	2 042,8	459,3	174,9	227,3	886,5	303,2
F	2 322,5	545,8	229,0	277,4	770,7	471,4	1 989,1	472,4	175,6	208,8	847,1	275,8
M	2 109,5	491,8	199,1	244,4	751,1	414,2	1 795,8	429,2	169,2	170,1	794,8	259,4
A	2 347,0	545,8										

Zeitraum Période	EINFUHR - / AUSFUHR- ÜBERSCHUSS BALANCE COMMERCIALE						MIO \$ Italia	INDICES DER TATSÄCHLICHEN WERTE (saisonbereinigt) INDICES DE VALEUR COURANTE (désaisonnalisés)											
	EWG/CEE	France	Belg.-Lux.	Niederland a)	Deutsch- land (BR) a)	1960 = 100													
						EWG/CEE		France		Belg.-Lux.		Niederland a)		Deutsch- land (BR) a)		Italia			
						IMP.		EXP.	IMP.	EXP.	IMP.	EXP.	IMP.	EXP.	IMP.	EXP.	IMP.	EXP.	
AUSTAUSCH INTRA-EWG						ÉCHANGES INTRA-CEE													
1958		- 91,7	- 84,3	-181,2	+510,0	- 79,1	67	67	66	56	77	72	73	72	63	71	53	56	
1959		+160,7	- 96,8	-152,3	+269,6	- 96,1	80	80	74	75	86	80	84	86	81	81	69	74	
1960		+193,7	+ 14,0	-226,8	+345,2	-230,8	100	100	100	100	100	100	100	100	100	100	100	100	
1961		+317,6	- 46,0	-463,4	+598,7	-232,1	115	116	114	119	112	109	121	111	113	119	117	122	
1962		+188,4	+134,5	-427,0	+517,4	-266,8	132	132	137	133	122	129	129	122	132	134	144	151	
1963		- 34,6	+257,9	-434,8	+1110,0	-709,4	155	155	169	151	142	154	148	143	144	162	191	166	
1964		-275,0	+347,7	-437,7	+812,1	- 98,8	177	179	204	171	166	183	177	175	169	175	180	210	
1963	I	- 19,4	+ 43,5	-109,9	+245,9	-134,2	139	139	149	136	126	135	133	131	131	143	169	159	
	II	+ 2,2	+ 90,2	-113,9	+247,3	-183,3	155	154	172	151	142	155	148	146	134	159	187	158	
	III	- 2,0	+ 72,6	- 82,4	+199,9	-168,2	161	162	171	148	142	163	153	151	153	169	194	169	
	IV	-15,4	+ 58,8	-128,5	+416,9	-196,8	164	166	184	164	152	164	160	144	140	172	205	179	
1964	I	- 62,8	+ 56,1	-167,5	+433,8	-204,0	172	174	197	173	164	175	171	162	150	178	215	187	
	II	- 60,7	+ 69,0	-147,2	+290,9	- 60,8	178	180	208	171	169	177	181	178	162	179	187	203	
	III	- 90,5	+ 85,4	- 74,9	+ 51,1	+ 93,2	173	176	202	160	158	182	174	175	172	168	154	217	
	IV	- 61,0	+137,2	- 48,2	+ 36,4	+ 72,8	186	188	207	178	168	198	180	185	190	177	166	229	
1963	J	+ 6,9	+ 44,8	- 37,2	+ 45,6	- 58,5	164	164	179	158	136	163	159	162	155	164	194	172	
	A	+ 7,8	+ 5,0	- 29,0	+ 63,3	- 60,6	159	162	155	155	145	162	151	149	152	170	192	156	
	S	-16,8	+ 28,7	-16,4	+ 91,0	- 48,6	161	161	179	151	144	164	148	143	152	173	197	181	
	O	+ 3,2	+ 22,7	-31,7	+114,0	- 62,6	170	171	189	172	158	169	164	155	148	180	215	188	
	N	-12,3	+ 21,1	-36,0	+145,2	- 72,8	163	166	183	154	151	161	159	152	138	181	205	176	
	D	- 6,3	+ 14,9	- 60,8	+157,7	- 61,4	159	161	181	165	150	163	158	126	135	165	196	173	
1964	J	- 20,0	+ 14,0	- 62,9	+129,7	- 94,4	181	176	204	179	168	176	176	155	153	182	228	184	
	F	-20,4	+19,1	-50,2	+168,3	- 60,0	176	184	208	182	167	181	180	176	155	188	231	199	
	M	-22,4	+25,1	-54,4	+135,8	- 49,5	160	162	180	159	156	168	157	156	144	164	185	178	
	A	-24,2	+28,7	-58,5	+124,4	- 34,6	185	186	214	179	171	180	192	183	166	189	202	203	
	M	-11,6	+13,5	-36,7	+ 94,6	-15,3	163	169	188	160	162	166	167	170	147	160	163	186	
	J	-24,9	+34,9	-52,3	+ 72,0	-11,1	186	185	222	176	173	185	186	179	173	188	195	222	
	J	- 23,1	+ 41,2	- 50,5	+ 41,4	+ 37,6	179	184	209	166	157	182	185	182	167	177	165	233	
	A	-23,9	+ 4,7	- 29,4	+ 1,5	+ 17,1	160	161	180	151	154	172	158	151	165	155	138	187	
	S	- 43,5	+ 45,0	+ 5,0	+ 8,2	+ 35,2	181	183	215	165	164	193	179	193	184	171	160	230	
	O	-30,7	+50,8	- 7,4	+ 9,6	+ 33,9	188	190	216	180	168	195	182	193	187	181	170	230	
	N	- 6,1	+ 46,5	-17,7	+ 9,1	+ 34,7	178	182	203	176	165	192	164	172	187	176	140	221	
	D	-24,2	+ 53,0	-23,2	+ 17,8	+ 0,7	192	191	202	177	171	207	192	190	198	176	179	235	
HANDEL EXTRA-EWG						COMMERCE EXTRA-CEE													
1958		-245,4	-396,9	+ 0,9	-226,3	+936,5	-559,6	83	82	99	83	71	90	82	86	77	80	74	77
1959		+828,3	+359,4	- 49,8	-179,1	+1 057,4	-359,5	83	88	84	85	88	95	89	92	85	88	72	82
1960		+ 38,7	+389,5	-195,7	-276,2	+967,0	-846,0	100	100	100	100	100	100	100	100	100	100	100	100
1961		- 26,8	+224,8	-248,6	-342,2	+1 147,5	-808,1	105	105	103	100	101	98	106	104	106	108	108	112
1962		-1 717,0	-346,3	-366,3	-336,0	+466,8	-1 135,2	115	106	113	96	107	100	109	107	117	109	122	118
1963		-3 047,9	-608,5	-530,8	-570,5	+486,8	-1 825,0	127	111	126	104	118	102	118	106	123	114	149	127
1964		-2 668,0	-801,3	-669,1	-809,2	+787,9	-1 176,2	138	124	142	114	134	112	138	118	134	128	142	144
1963	I	-828,7	-139,5	-119,6	-149,5	- 36,9	-383,2	119	105	117	99	105	92	113	101	120	105	131	120
	II	-811,3	-169,8	-121,8	-104,2	+ 68,4	-483,9	126	113	119	108	114	100	114	111	123	114	147	129
	III	-712,6	- 90,2	-140,9	-130,8	+138,9	-489,5	129	113	121	104	120	105	115	105	127	117	160	129
	IV	-653,9	-209,0	-120,8	-187,1	+316,3	-453,4	131	114	139	103	118	108	127	109	120	117	155	131
1964	I	-984,8	-276,5	-132,7	-202,5	+181,4	-554,5	138	120	144	113	126	111	129	111	129	126	159	130
	II	-950,1	-332,6	-182,0	-256,9	+219,3	-397,8	139	122	145	113	137	111	144	115	129	126	150	143
	III	-423,9	-131,6	-191,9	-168,7	+142,8	- 74,5	132	122	138	112	132	109	134	120	136	126	122	148
	IV	-309,1	- 60,5	-162,5	-181,1	+244,4	-149,5	142	132	142	118	134	114	143	128	146	138	135	151
1963	J	-221,1	- 32,3	- 25,4	- 52,0	+ 44,8	-156,2	129	115	128	109	118	112	115	111	126	117	158	127
	A	-259,8	- 38,6	- 54,0	- 88,3	+ 76,7	-155,6	130	113	117	101	126	108	132	197	123	119	157	127
	S	-207,3	- 19,4	- 37,8	+ 9,4	+ 17,5	-176,9	129	110	119	102	115	96	98	105	131	114	164	132
	O	-152,2	- 50,2	- 12,0	- 55,8	+104,0	-138,2	129	120	146	104	122	128	135	116	127	120	157	133
	N	-294,1	- 74,6	- 58,1	- 69,8	+ 91,8	-183,5	136	113	134	99	114	94	130	106	123	119	171	139
	D	-207,5	- 84,1	- 50,7	- 61,5	+120,5	-131,8	119	110	136	106	117	102	118	105	109	113	138	119
1964	J	-394,2	-110,3	- 49,2	- 74,6	+ 42,4	-202,4	140	126	151	114	129	112	132	125	129	132	165	142
	F	-308,5	- 74,0	- 42,4	- 72,8	+ 67,0	-186,3	143	123	148	118	133	113	136	115	131	126	166	129
	M	-278,0	- 91,9	- 37,6	- 55,1	+ 72,0	-165,4	130	111	133	108	116	109	120	94	127	119	145	121
	A	-341,8	-134,5	- 52,2	-102,6	+ 73,4	-125,8	145	127	148	115	139	114	154	119	134	135	149	147
	M	-320,1	-124,3	- 60,1	- 70,0	+ 93,6	-159,4	131	114	141	104	128	102	132	108	118	116	151	130
	J	-287,5	- 73,8	- 63,1	- 84,3	+ 52,3	-118,6	143	127	147	122	144	118	146	119	133	128	152	151
	J	-192,0	- 36,7	- 72,6	-101,7	+ 22,7	- 10,7	139	127	136	116	144	113	150	121	143	129	128	157
	A	-159,5	- 52,2	- 51,1	- 64,1	+ 36,7	- 28,7	124	114	132	105	116	107	127	106	130	119	110	134
	S	- 63,5	- 42,7	- 57,7	- 2,8	+ 83,5	- 43,7	134	126	146	115	137	108	124	132	134	129	130	153
	O	- 18,1	+ 24,3	- 31,3	- 68,5	+114,7	- 57,4	142	134	144	118	128	118	147	125	144	139	142	155
	N	-125,3	- 15,2	- 46,9	- 43,7	+ 20,9	- 40,4	139	128	140	119	130	116	134	126	148	132	123	143
	D	-169,4	- 69,6	- 81,3	- 69,3	+108,8	- 58,2	144	134	142	118	145	109	149	133	145	143	140	155

a) Ab März 1961: neuer Umrechnungs-Kurs für die Niederlande und Deutschland (BR) - siehe am Ende dieses Heftes.

MIO \$

Zeitraum Période	import						export					
	EWG-CEE	France	Belg.-Lux.	Niederland a)	Deutsch- land (BR) a)	Italia	EWG-CEE	France	Belg.-Lux.	Niederland a)	Deutsch- land (BR) a)	Italia
LÄNDER DER KLASSE 1						PAYS DE LA CLASSE 1						
1958	8 525,8	1 593,4	1 002,9	1 102,8	3 366,0	1 460,7	8 637,6	1 320,6	971,9	1 200,5	4 029,1	1 115,6
1959	8 563,5	1 324,7	1 093,0	1 170,4	3 670,0	1 305,4	9 944,3	1 532,7	1 175,9	1 304,4	4 651,6	1 279,7
1960	10 789,3	1 829,4	1 222,1	1 428,9	4 340,8	1 968,2	11 328,4	1 810,8	1 211,8	1 416,1	5 340,5	1 549,1
1961	11 676,4	1 967,9	1 259,4	1 526,9	4 711,5	2 210,6	12 246,6	1 953,7	1 250,8	1 455,9	5 849,3	1 736,9
1962	12 855,4	2 179,5	1 401,6	1 612,6	5 189,7	2 472,1	12 931,6	2 130,0	1 282,1	1 543,6	6 116,7	1 859,1
1963	14 344,6	2 600,8	1 502,7	1 732,5	5 517,8	2 990,8	13 830,5	2 384,9	1 357,1	1 560,8	6 563,7	1 963,9
1964	15 451,2	3 050,5	1 697,7	2 055,7	5 945,4	2 701,9	15 620,6	2 749,4	1 451,2	1 741,7	7 386,4	2 292,0
1963	II	3 309,8	594,3	340,1	401,7	1 297,5	3 128,1	531,9	313,5	362,3	1 461,1	459,4
III	3 648,1	683,7	372,7	410,3	1 434,0	747,4	3 513,3	636,2	340,4	399,0	1 653,8	483,9
IV	3 491,4	568,0	367,5	430,4	1 362,4	763,1	3 406,6	553,5	337,9	385,2	1 633,1	496,8
1964	I	3 868,0	754,8	414,8	490,8	1 424,0	3 778,7	663,3	365,7	414,3	1 815,7	519,7
1964	I	3 839,5	798,5	406,3	482,2	1 379,3	3 667,9	668,3	361,8	406,2	1 715,3	516,3
II	3 915,9	826,5	428,6	511,9	1 409,7	739,3	3 928,3	719,1	376,1	416,6	1 844,3	572,2
III	3 614,2	645,7	416,4	512,4	1 453,1	586,6	3 789,5	636,7	335,1	438,6	1 774,9	604,3
IV	4 081,6	779,8	446,5	549,3	1 703,3	602,7	4 234,9	725,4	378,2	480,4	2 051,9	599,1
1963	J	1 228,1	220,5	122,6	160,2	469,3	1 196,3	216,6	121,9	130,1	551,1	176,6
A	1 068,3	155,8	121,2	144,2	412,0	235,2	1 071,0	157,2	105,5	107,8	547,8	152,7
S	1 185,9	191,6	114,4	126,1	481,1	272,7	1 141,0	179,8	110,4	147,3	534,2	169,3
O	1 296,5	245,2	142,3	164,7	477,3	267,0	1 344,7	229,7	152,6	152,2	624,2	186,0
N	1 297,0	242,0	134,1	165,1	468,8	287,0	1 199,3	212,2	99,8	134,0	578,7	174,5
D	1 274,5	267,7	138,4	161,0	477,9	229,6	1 234,6	221,4	113,3	128,0	612,8	159,2
1964	J	1 299,8	285,7	137,9	172,1	440,7	1 187,4	214,4	126,7	148,3	536,1	161,9
F	1 260,0	254,4	134,5	157,8	452,1	261,1	1 209,9	229,6	116,5	130,1	561,1	172,6
M	1 277,6	258,3	132,0	152,3	486,6	248,4	1 270,3	224,3	118,3	127,8	618,1	181,8
A	1 346,6	278,1	141,4	174,3	500,8	252,1	1 355,5	240,7	134,5	138,7	649,9	191,7
M	1 230,9	260,4	138,5	162,2	420,0	249,9	1 222,9	223,9	111,6	130,4	580,5	176,5
J	1 337,2	288,1	146,9	175,4	488,9	237,9	1 345,4	254,5	129,7	147,5	613,9	199,8
1964	J	1 339,8	240,7	152,2	204,2	519,8	1 330,2	235,0	120,9	136,4	620,8	217,1
A	1 069,7	181,9	121,0	151,3	454,9	222,9	1 120,6	177,7	98,0	124,5	543,4	177,0
S	1 198,8	223,1	137,0	156,9	478,4	203,5	1 338,1	224,0	121,0	177,7	610,6	204,8
O	1 326,6	245,2	132,9	187,6	547,7	213,2	1 457,6	251,0	132,3	160,4	697,3	216,6
N	1 331,2	264,2	144,4	174,3	563,7	184,7	1 336,6	237,1	126,8	159,7	629,2	183,7
D	1 415,9	270,5	161,7	187,0	591,8	205,0	1 434,1	237,2	116,3	160,3	725,3	195,0
EFTA						AELE						
1958	3 608,4	530,0	459,2	513,4	1 513,3	592,5	4 970,3	683,5	486,5	811,8	2 419,4	569,1
1959	3 894,8	480,6	511,3	570,6	1 719,4	612,9	5 414,9	753,9	524,0	847,5	2 644,7	644,8
1960	4 459,3	554,5	553,2	633,0	1 954,1	764,5	6 509,5	997,0	598,8	955,2	3 198,4	760,0
1961	4 919,2	688,8	586,6	735,1	2 112,4	796,3	7 172,1	1 079,6	633,7	983,2	3 591,5	884,2
1962	5 501,9	831,3	633,6	773,0	2 296,4	967,6	7 496,6	1 175,2	620,1	1 057,1	3 685,8	958,4
1963	6 166,3	1 056,4	712,3	829,5	2 396,3	1 171,8	7 941,6	1 313,0	675,4	1 036,5	3 959,5	957,1
1964	6 587,5	1 164,4	775,3	967,6	2 647,3	1 032,9	8 831,7	1 495,9	702,9	1 127,7	4 418,3	1 086,9
1963	I	1 404,3	230,8	162,5	194,9	549,9	1 829,4	299,9	156,8	239,9	892,4	240,5
II	1 554,5	275,7	181,3	205,0	603,9	288,6	2 018,7	352,9	172,2	266,5	990,6	236,5
III	1 527,5	248,2	170,0	206,6	593,7	308,9	1 922,5	291,4	162,6	252,3	974,6	241,6
IV	1 673,2	301,7	196,5	223,0	648,8	303,3	2 169,3	368,9	183,9	277,7	1 101,9	236,9
1964	I	1 606,0	301,1	187,2	227,0	597,5	2 086,2	369,6	174,1	257,5	1 026,4	258,7
II	1 677,6	309,8	200,7	248,5	647,4	271,1	2 224,2	399,7	181,8	269,5	1 104,2	269,1
III	1 544,2	244,7	187,0	237,7	649,5	225,3	2 119,6	335,6	155,5	286,8	1 055,0	286,7
IV	1 759,8	308,8	200,4	254,4	752,9	243,4	2 401,6	390,9	191,5	314,0	1 232,7	272,5
1963	J	558,5	97,7	54,4	79,7	219,4	672,7	110,2	55,0	83,8	338,6	85,1
A	461,2	64,5	58,0	60,7	181,2	96,7	604,7	85,0	55,5	71,0	319,4	73,8
S	504,8	85,9	54,6	66,3	193,2	104,7	646,1	96,2	52,1	97,5	316,6	83,6
O	580,4	99,9	71,4	80,0	222,8	106,2	759,1	127,2	71,9	100,8	374,2	85,1
N	550,6	96,0	62,6	73,7	212,4	106,0	699,3	124,0	49,6	89,7	359,0	77,0
D	542,2	105,8	62,5	69,2	213,6	91,1	710,8	117,7	62,4	87,2	368,8	74,8
1964	J	535,1	101,5	59,8	77,6	196,9	666,4	118,4	63,8	93,0	312,4	78,8
F	535,7	100,2	64,2	76,6	196,0	98,7	698,9	123,3	56,5	82,8	347,4	88,9
M	535,0	99,5	63,1	72,7	204,6	95,1	721,1	127,9	53,9	81,7	366,6	91,0
A	568,2	102,9	66,9	87,5	221,2	89,8	709,9	129,6	64,6	89,6	385,8	93,2
M	531,2	96,3	64,5	79,1	201,4	89,8	693,1	125,0	53,8	87,5	344,2	82,6
J	580,1	110,6	71,3	82,0	224,8	91,3	766,6	145,1	63,4	92,0	374,2	91,7
1964	J	576,1	93,7	74,9	89,7	232,8	738,0	124,2	52,8	90,3	367,8	102,9
A	432,3	58,7	47,9	68,0	197,7	60,0	625,8	91,7	45,3	84,8	321,4	82,5
S	537,6	92,3	65,4	80,0	219,0	80,9	755,9	119,8	60,1	111,6	365,8	98,6
O	578,8	97,6	62,1	86,0	246,2	86,9	812,0	131,4	63,9	105,7	414,1	96,9
N	574,5	108,4	65,3	80,4	246,8	73,6	774,8	129,2	64,2	105,8	390,6	84,9
D	602,2	102,7	68,7	88,0	259,9	82,8	812,6	130,4	62,7	102,5	428,0	89,0

a) A partir de mars 1961, nouveau taux de change pour les Pays-Bas et l'Allemagne (R.F.): voir en fin de volume.

ENTWICKLUNG DES EWG-HANDELS
mit den wichtigsten Gebieten
(tatsächliche Werte)

TAB. 8

MIO \$

Zeitraum Période	import						export					
	EWG-CEE	France	Belg.-Lux.	Niederland a)	Deutsch- land (BR) a)	Italia	EWG-CEE	France	Belg.-Lux.	Niederland a)	Deutsch- land (BR) a)	Italia
VEREINIGTE STAATEN						ÉTATS-UNIS						
1958	2 808,0	563,5	310,8	408,9	998,9	525,8	1 664,3	301,1	287,2	180,9	640,3	254,8
1959	2 651,5	428,6	325,5	434,5	1 090,0	372,8	2 371,3	464,3	443,8	207,7	910,5	345,1
1960	3 829,7	744,8	391,7	599,6	1 423,1	670,4	2 241,8	395,7	365,9	198,2	897,1	384,9
1961	4 054,0	736,9	375,1	568,7	1 509,8	863,5	2 231,8	417,1	370,6	192,0	870,0	382,1
1962	4 457,6	774,8	451,1	607,5	1 739,0	885,3	2 446,8	425,8	413,9	200,1	966,1	440,9
1963	5 050,9	901,2	471,9	648,7	1 986,8	1 042,3	2 563,0	420,8	411,1	203,4	1 050,7	477,0
1964	5 430,2	1 136,4	523,0	775,3	2 016,0	979,5	2 848,9	470,4	450,0	224,2	1 197,1	502,8
1963 I	1 194,4	207,8	106,1	150,1	501,0	229,4	559,4	90,7	91,6	46,4	227,5	103,2
II	1 328,6	244,3	118,2	147,3	553,2	265,5	654,5	114,9	103,2	50,2	267,9	118,4
III	1 209,3	189,9	114,1	153,1	493,8	258,4	652,0	107,4	109,9	52,2	260,0	122,5
IV	1 302,5	259,2	131,8	198,4	438,8	274,4	695,7	107,8	106,5	54,5	295,3	131,6
1964 I	1 362,2	301,9	129,5	183,0	482,3	265,4	657,4	109,5	112,6	52,6	279,3	103,4
II	1 389,7	306,8	129,6	193,1	472,0	288,2	708,2	121,1	118,7	50,1	294,6	123,7
III	1 274,0	248,1	125,1	194,1	486,4	220,3	712,3	112,5	111,0	60,0	290,8	138,1
IV	1 404,3	279,6	138,7	205,0	575,3	205,7	770,9	127,2	107,7	61,6	332,4	142,0
1963 J	398,2	70,1	37,6	55,9	150,9	83,7	215,8	40,2	40,0	16,4	75,4	43,8
A	368,6	54,3	37,5	56,9	137,5	82,3	209,4	29,5	30,7	14,5	96,4	38,3
S	441,8	65,5	37,2	40,3	205,4	93,3	227,4	37,6	39,2	21,4	88,1	41,0
O	431,5	85,9	44,7	60,6	157,6	88,7	265,9	40,8	48,3	22,0	105,8	49,8
N	433,3	84,0	41,7	67,7	137,2	102,7	211,1	33,7	28,7	16,2	86,8	45,6
D	437,7	89,3	45,4	70,1	149,9	83,0	218,7	33,3	29,5	16,3	103,4	36,3
1964 J	461,0	113,5	44,3	67,8	141,2	94,2	217,8	33,7	37,3	19,1	92,6	35,1
F	438,7	93,7	42,9	57,5	159,0	85,6	210,1	39,2	37,7	18,0	82,4	32,8
M	461,9	94,7	41,8	57,7	182,1	85,6	229,2	36,6	37,4	15,5	104,3	35,4
A	489,8	104,0	43,0	64,4	177,6	100,9	252,4	43,5	42,9	18,5	107,6	39,8
M	435,6	95,2	43,6	61,9	134,3	100,5	217,2	37,4	35,8	14,7	91,1	38,3
J	463,6	107,6	41,4	66,9	160,1	87,7	238,3	40,2	39,4	17,2	95,9	45,6
1963 J	480,6	89,4	42,4	84,1	177,8	86,9	253,4	44,4	43,5	15,4	102,5	47,6
A	388,0	75,6	40,4	59,6	152,5	59,9	201,2	28,2	30,6	15,0	85,3	42,2
S	403,1	83,1	39,7	50,6	156,1	73,5	257,4	40,0	37,1	29,6	103,0	47,8
O	470,3	93,4	42,3	72,8	194,8	66,9	279,6	48,9	39,8	19,3	114,9	56,6
N	441,4	83,8	42,8	64,0	185,9	64,9	233,8	39,9	35,6	18,4	94,1	45,7
D	491,5	102,4	52,8	67,7	194,6	74,0	255,4	38,4	31,0	23,8	123,4	38,8
LÄNDER DER KLASSE 2						PAYS DE LA CLASSE 2						
1958	6 823,9	2 601,6	607,8	900,5	1 765,6	948,4	6 124,5	2 458,4	558,9	569,3	1 860,8	677,1
1959	6 669,4	2 222,6	645,1	877,7	1 947,8	976,2	5 925,6	2 346,2	481,0	595,9	1 893,7	608,8
1960	7 484,8	2 423,9	752,9	902,7	2 261,6	1 143,6	6 738,3	2 720,5	496,2	649,3	2 134,4	737,9
1961	7 575,3	2 423,8	731,5	946,1	2 325,8	1 148,2	6 764,7	2 571,5	459,7	663,1	2 261,6	808,9
1962	8 168,4	2 600,2	719,4	935,9	2 560,8	1 352,1	6 196,7	2 206,9	461,1	644,1	2 056,9	827,7
1963	8 822,2	2 723,0	797,7	1 013,3	2 644,3	1 643,9	6 354,9	2 318,2	425,1	605,0	2 099,2	907,4
1964	9 830,8	2 959,9	922,0	1 181,2	3 009,6	1 758,0	6 888,9	2 433,4	513,3	668,8	2 287,7	990,7
1963 I	2 166,7	679,0	195,7	263,0	658,7	370,4	1 517,0	580,5	104,4	149,5	477,4	205,2
II	2 252,8	724,9	193,4	253,3	663,4	417,7	1 561,0	598,8	104,6	154,6	491,9	211,1
III	2 121,4	596,0	204,4	232,1	661,5	427,4	1 540,9	538,5	97,5	148,6	530,7	225,5
IV	2 263,7	723,0	187,6	265,6	660,7	426,9	1 732,5	600,4	118,4	152,2	599,2	262,2
1964 I	2 506,2	767,8	226,9	292,3	723,3	495,8	1 703,9	634,7	134,9	159,7	552,6	222,0
II	2 614,7	808,2	247,6	329,8	770,0	459,1	1 633,6	579,9	119,8	163,5	530,0	240,4
III	2 242,0	653,7	217,8	265,0	743,5	357,0	1 613,5	526,2	115,2	171,9	555,5	244,7
IV	2 467,9	730,2	229,8	294,1	767,8	446,0	1 938,0	692,7	143,4	173,6	644,6	283,7
1963 J	712,4	222,5	60,1	66,3	220,1	143,5	545,6	199,2	36,4	47,7	182,7	79,7
A	733,4	195,4	67,3	98,1	231,5	141,1	479,9	163,3	31,4	47,0	168,2	69,9
S	661,9	178,2	63,5	67,7	209,9	142,6	515,7	175,9	29,8	53,9	179,8	76,3
O	765,2	240,9	64,4	96,7	224,4	138,7	578,7	205,2	43,7	55,5	189,4	85,1
N	749,6	229,0	61,8	92,6	214,4	151,8	567,9	181,6	38,2	50,1	205,6	92,4
D	748,9	253,0	61,3	76,3	221,9	136,3	585,8	213,6	36,5	46,6	204,2	84,8
1964 J	845,7	243,9	83,7	111,4	247,5	163,2	583,5	211,0	45,5	58,9	191,6	76,5
F	806,3	249,0	69,4	98,0	224,0	165,9	550,9	201,2	44,7	50,4	178,5	76,2
M	848,1	274,9	71,8	82,9	251,8	166,7	569,8	222,8	44,7	50,4	182,5	69,4
A	907,9	291,5	86,2	123,7	261,7	144,8	548,7	197,3	38,3	53,4	181,0	78,7
M	846,6	267,1	70,8	93,6	254,4	160,8	521,0	178,5	37,3	52,9	172,0	80,4
J	854,2	249,6	84,7	112,6	253,8	153,5	562,7	204,1	43,3	57,2	177,0	81,1
1963 J	780,6	231,5	78,6	92,4	267,0	111,0	573,2	200,9	40,4	59,8	182,5	89,5
A	702,0	199,6	62,0	87,2	237,2	116,0	481,9	149,3	35,1	51,0	175,2	71,4
S	752,7	222,5	70,7	85,4	244,3	129,7	557,3	176,0	40,0	61,1	197,8	82,3
O	801,8	220,7	78,7	99,5	248,2	154,6	631,5	223,4	49,3	57,4	206,6	94,9
N	772,7	226,7	70,0	88,3	256,6	131,1	624,2	225,5	43,3	59,7	207,1	88,6
D	891,5	282,8	78,6	106,9	262,9	160,3	675,3	243,8	46,0	56,6	230,9	98,0

a) Ab März 1961: neuer Umrechnungs-Kurs zum Dollar für die Niederlande und Deutschland (BR) - siehe am Ende dieses Heftes.

TAB. 8

ÉVOLUTION DU COMMERCE DE LA CEE
avec les principales zones
(valeurs courantes)

MIO \$

Zeitraum Période	import						export					
	EWG-CEE	France	Belg.-Lux.	Nederland a)	Deutsch- land (BR) a)	Italia	EWG-CEE	France	Belg.-Lux.	Nederland a)	Deutsch- land (BR) a)	Italia
AOM												
1958	1 546,4	1 187,7	176,8	42,8	85,1	54,1	1 859,8	1 578,4	132,7	48,9	60,1	39,7
1959	1 351,7	932,3	209,9	45,5	98,5	65,4	1 698,7	1 446,3	103,1	47,4	60,8	41,1
1960	1 662,8	1 133,7	280,0	43,0	126,6	79,4	1 881,9	1 666,4	74,5	43,6	61,7	35,7
1961	1 771,2	1 240,5	250,8	45,1	147,9	86,9	1 764,0	1 537,3	61,1	46,2	76,5	42,9
1962	1 850,1	1 328,4	203,2	43,8	158,1	116,6	1 432,7	1 223,0	66,3	40,0	61,6	41,9
1963	1 902,3	1 274,7	200,1	73,5	221,9	132,1	1 546,5	1 273,0	68,3	61,2	89,2	54,7
1964	2 054,2	1 369,8	236,8	79,5	249,5	118,6	1 652,4	1 304,5	94,0	73,6	113,4	66,9
1963 I	488,7	326,4	50,6	19,5	59,3	32,9	389,6	329,4	14,9	15,2	19,5	10,6
II	479,9	331,5	47,5	13,5	52,2	35,1	390,1	329,3	15,5	14,1	19,6	11,6
III	446,5	290,5	50,6	21,2	55,8	28,4	357,1	287,1	16,7	14,3	24,4	14,6
IV	484,3	326,4	47,8	19,3	54,5	36,4	409,8	327,2	21,6	17,5	25,7	17,8
1964 I	518,8	348,8	57,5	23,6	59,1	29,8	424,0	343,3	23,1	17,6	24,5	15,5
II	568,1	386,5	65,0	18,0	63,7	35,0	396,1	314,5	21,6	18,4	26,5	15,2
III	468,7	307,0	60,8	17,1	64,1	19,6	364,0	277,9	21,8	16,9	30,7	16,7
IV	498,6	327,5	53,5	20,8	62,6	34,2	468,3	368,9	27,5	20,7	31,7	19,5
1963 J	162,4	112,9	14,8	6,5	20,3	8,0	125,9	104,4	5,8	4,4	7,6	3,6
A	148,9	92,4	19,1	7,8	18,8	10,7	109,9	87,6	5,0	4,9	7,3	5,1
S	133,0	85,1	14,5	7,0	16,7	9,7	121,3	95,1	6,0	5,0	9,5	5,8
O	161,0	108,1	17,7	7,4	18,5	9,4	139,4	112,1	7,0	6,4	8,3	5,7
N	163,5	108,6	17,1	5,8	17,2	14,9	126,0	98,4	7,9	5,6	8,7	5,4
D	159,8	109,7	13,0	6,1	18,9	12,1	144,4	116,8	6,7	5,5	8,8	6,7
1964 J	165,7	106,4	21,7	6,2	20,1	11,3	147,5	117,9	7,8	6,9	9,2	5,6
F	172,7	115,3	20,8	7,7	19,6	9,4	143,7	116,3	8,4	5,8	7,8	5,4
M	180,0	127,2	14,5	9,7	19,4	9,1	132,8	109,0	6,9	4,8	7,5	4,5
A	200,8	136,8	24,5	6,1	23,6	9,8	135,4	110,5	5,8	5,5	8,9	4,7
M	183,3	128,1	17,8	6,0	18,0	13,4	120,7	93,7	8,1	6,0	8,1	4,9
J	183,3	121,5	22,0	5,9	22,1	11,8	138,9	110,2	7,5	6,0	9,5	5,6
J	172,0	117,0	25,1	6,9	18,4	4,6	137,4	105,3	7,5	6,1	12,2	6,2
A	139,4	92,7	13,8	3,3	23,1	6,6	102,5	76,5	7,5	5,0	8,9	4,5
S	155,4	97,3	20,0	7,0	22,6	8,4	123,8	96,1	6,7	5,8	9,6	5,7
O	163,1	104,6	18,8	7,1	21,3	11,4	158,8	124,5	9,8	6,9	11,3	6,3
N	153,8	99,9	16,1	7,1	21,8	8,8	145,4	114,5	8,1	6,2	9,3	7,2
D	181,0	123,0	17,9	6,5	19,6	14,0	163,4	129,9	9,1	7,5	11,1	5,8
NICHT-ASSOZIIERTES AFRIKA DER KLASSE 2												
1958	1 048,1	415,0	62,0	120,3	305,9	144,8	940,7	361,4	77,8	113,6	241,4	146,4
1959	1 121,3	365,4	73,9	146,2	353,3	182,5	979,5	375,2	66,7	108,6	292,4	136,6
1960	1 158,0	368,5	74,8	142,3	379,2	193,2	1 212,0	448,6	69,6	141,2	388,1	164,5
1961	1 160,0	340,6	89,2	161,7	375,9	192,6	1 150,7	412,9	64,6	141,5	346,6	185,1
1962	1 301,5	361,5	100,9	173,6	412,5	253,0	1 147,5	371,0	86,6	155,8	330,0	204,0
1963	1 609,5	463,7	110,8	194,7	525,0	315,3	1 286,7	426,6	65,6	138,4	392,0	263,9
1964	1 938,8	495,9	148,2	236,5	753,6	304,6	1 322,8	452,6	68,7	136,5	422,9	242,2
1963 I	378,1	107,8	26,8	48,5	121,2	73,8	302,1	100,5	16,6	34,7	87,3	63,0
II	417,9	135,4	31,3	49,0	120,5	81,6	321,9	114,7	17,3	34,7	91,9	63,3
III	375,0	88,4	25,4	40,4	139,1	81,7	312,5	102,9	14,3	33,4	99,2	62,6
IV	436,0	132,1	25,0	56,9	144,2	77,8	348,8	108,5	16,9	35,6	113,8	74,0
1964 I	488,1	130,8	35,8	57,2	175,3	89,0	334,1	116,0	19,3	33,7	108,8	56,3
II	522,5	137,8	41,5	69,5	187,8	86,0	318,7	108,8	16,1	32,4	101,6	59,7
III	435,5	100,5	33,4	55,8	185,7	60,2	312,3	100,5	13,3	35,1	103,0	60,4
IV	492,7	126,8	37,5	54,1	204,7	69,5	357,8	127,3	20,0	35,3	109,5	65,8
1963 J	120,4	33,7	6,7	12,9	43,6	23,4	107,3	36,8	5,9	11,3	31,0	22,3
A	122,3	26,6	8,5	14,9	46,9	25,4	92,6	26,5	3,9	9,3	33,4	19,6
S	129,9	28,1	7,9	12,5	48,6	32,9	112,8	39,6	4,5	12,9	34,8	21,0
O	145,8	41,5	8,5	22,3	46,4	27,0	115,8	37,6	5,8	12,2	36,1	24,2
N	142,7	40,2	6,9	19,7	48,2	27,7	116,2	35,3	5,9	11,7	39,4	24,0
D	147,5	50,4	9,5	14,9	49,5	23,1	116,6	35,7	5,3	11,7	38,2	25,8
1964 J	170,0	46,0	12,0	24,1	61,4	26,4	109,6	36,1	6,2	13,7	35,2	18,4
F	148,6	41,4	9,8	16,7	52,9	27,8	105,6	36,7	6,8	9,9	33,5	18,7
M	168,8	43,4	13,3	16,3	61,0	34,7	119,1	43,4	6,2	10,0	40,1	19,3
A	174,7	48,4	13,3	25,0	61,0	27,0	106,4	38,0	5,7	10,1	34,1	18,6
M	177,6	46,1	13,4	21,6	66,9	29,7	101,8	32,5	4,9	10,8	33,0	20,5
J	167,9	43,3	12,5	22,9	59,9	29,2	110,5	38,3	5,5	11,6	34,5	20,6
J	148,5	30,1	13,2	19,3	65,9	19,9	114,0	42,7	5,1	10,5	31,8	23,9
A	144,5	32,9	9,6	24,4	59,3	18,2	89,5	26,8	3,7	9,0	32,2	17,8
S	142,6	37,5	10,6	12,0	60,4	22,1	109,3	31,0	5,1	15,6	39,0	18,7
O	141,9	29,9	12,5	16,7	59,9	22,9	115,7	40,5	6,7	11,4	36,6	20,5
N	162,4	45,9	12,0	15,4	69,2	19,8	118,8	47,8	5,5	11,6	34,1	19,7
D	188,6	50,9	13,0	22,2	75,6	26,8	119,6	39,0	4,7	12,3	38,7	24,9
AFRIQUE NON ASSOCIÉE DE LA CLASSE 2												
1958	940,7	361,4	77,8	113,6	241,4	146,4	940,7	361,4	77,8	113,6	241,4	146,4
1959	979,5	375,2	66,7	108,6	292,4	136,6	979,5	375,2	66,7	108,6	292,4	136,6
1960	1 212,0	448,6	69,6	141,2	388,1	164,5	1 212,0	448,6	69,6	141,2	388,1	164,5
1961	1 150,7	412,9	64,6	141,5	346,6	185,1	1 150,7	412,9	64,6	141,5	346,6	185,1
1962	1 147,5	371,0	86,6	155,8	330,0	204,0	1 147,5	371,0	86,6	155,8	330,0	204,0
1963	1 286,7	426,6	65,6	138,4	392,0	263,9	1 286,7	426,6	65,6	138,4	392,0	263,9
1964	1 322,8	452,6	68,7	136,5	422,9	242,2	1 322,8	452,6	68,7	136,5	422,9	242,2

a) A partir de mars 1961, nouveau taux de change pour les Pays-Bas et l'Allemagne (R.F.): voir en fin de volume.

ENTWICKLUNG DES EWG-HANDELS
mit den wichtigsten Gebieten
(tatsächliche Werte)

TAB. 8

MIO \$

Zeitraum Période	import						export					
	EWG-CEE	France	Belg.-Lux.	Niederland a)	Deutsch- land (BR) a)	Italia	EWG-CEE	France	Belg.-Lux.	Niederland a)	Deutsch- land (BR) a)	Italia
MITTEL- UND SÜDAMERIKA						AMÉRIQUE CENTRALE ET DU SUD						
1958	1 647,0	216,7	152,2	272,9	788,8	216,5	1 604,2	223,0	179,9	204,5	722,3	274,6
1959	1 691,0	222,7	151,8	268,1	818,3	230,0	1 611,6	248,1	165,2	205,8	737,1	255,5
1960	1 873,4	259,2	177,1	258,0	885,9	293,3	1 693,3	281,2	154,0	198,4	785,4	274,3
1961	1 894,9	254,3	172,0	281,3	909,6	277,7	1 860,1	299,0	143,7	210,5	898,2	308,5
1962	2 222,9	308,8	202,9	286,0	1 073,2	352,0	1 783,5	302,5	138,1	205,9	820,8	316,1
1963	2 267,8	332,5	213,4	286,9	949,9	485,0	1 566,5	275,8	108,0	158,0	708,5	316,3
1964	2 459,1	381,7	219,7	290,9	1 025,4	541,5	1 676,2	278,6	142,2	172,7	755,5	327,2
1963 I	520,0	76,7	50,7	74,6	226,5	91,6	369,9	70,4	25,7	40,4	166,5	66,8
1963 II	585,5	104,1	49,2	68,3	245,6	118,3	374,3	64,0	26,4	41,9	166,3	75,8
1963 III	594,5	74,4	57,7	71,8	242,6	147,9	395,6	70,8	26,3	40,1	179,4	79,0
1963 IV	563,0	77,3	51,1	72,7	235,2	126,7	425,4	70,6	29,5	35,5	196,3	93,5
1964 I	634,9	98,0	50,6	70,4	248,9	167,0	393,6	66,6	32,7	39,5	181,4	73,4
1964 II	661,5	109,2	62,9	79,6	268,9	141,1	404,3	68,0	33,1	46,5	174,4	82,2
1964 III	559,2	90,5	51,5	65,0	256,0	96,1	417,2	70,0	37,6	45,2	186,5	77,9
1964 IV	603,5	84,0	54,7	75,9	251,5	137,4	461,0	73,9	38,7	41,6	213,2	93,7
1963 J	201,3	26,0	17,7	21,3	82,5	53,8	143,8	27,3	9,1	13,3	64,6	29,5
1963 A	207,7	25,0	20,0	28,3	83,6	50,8	126,0	24,6	10,1	12,2	55,2	24,0
1963 S	185,9	25,2	18,7	22,3	75,6	43,2	125,9	18,8	7,2	14,6	59,7	25,5
1963 O	195,8	26,6	20,9	24,5	81,8	42,0	144,0	24,5	11,5	14,0	65,2	28,8
1963 N	177,5	23,3	13,9	24,3	73,3	42,7	146,6	20,7	8,5	10,5	70,1	37,0
1963 D	189,7	27,5	16,3	23,9	80,0	42,1	134,8	25,4	9,6	11,1	60,9	27,7
1964 J	220,7	30,3	19,1	28,4	86,7	56,3	131,0	20,8	11,7	11,5	60,1	26,9
1964 F	197,6	30,0	16,8	20,0	76,3	54,5	130,8	21,1	11,2	12,5	61,7	24,3
1964 M	216,4	37,8	14,6	22,0	86,0	56,0	132,1	24,8	10,0	15,4	59,7	22,2
1964 A	218,6	40,0	19,5	25,5	92,2	41,4	133,1	21,5	11,1	15,3	58,0	27,2
1964 M	227,7	39,2	21,3	23,6	85,9	57,7	128,8	22,8	9,0	13,8	55,4	27,8
1964 J	214,6	29,9	21,2	30,5	90,8	42,1	142,5	23,7	13,1	17,5	60,9	27,3
1964 J	196,7	30,1	14,9	23,2	102,0	26,4	145,3	27,0	11,2	17,1	58,4	31,6
1964 A	166,2	31,4	14,9	17,6	73,0	29,3	129,1	20,6	12,7	13,7	60,6	21,5
1964 S	193,2	29,0	18,9	24,1	81,1	40,2	146,3	22,4	13,8	14,4	67,5	28,2
1964 O	206,8	25,8	19,6	26,6	86,3	48,6	154,3	24,7	14,5	14,5	68,6	32,0
1964 N	185,7	24,6	15,7	25,5	83,3	36,5	145,1	23,7	10,9	13,8	67,2	29,4
1964 D	210,7	33,7	18,8	24,0	81,9	52,3	161,2	25,5	13,3	13,2	77,3	31,9
WESTASIEN						ASIE OCCIDENTALE						
1958	1 802,8	606,9	161,6	311,2	294,2	429,0	693,1	110,1	77,5	74,7	329,0	101,8
1959	1 746,1	552,9	157,6	264,9	368,9	401,9	709,4	124,3	67,9	95,6	322,4	99,2
1960	1 967,3	483,7	168,7	318,9	506,9	489,1	1 118,7	184,2	106,1	134,5	491,7	202,2
1961	1 851,4	422,1	147,8	325,9	501,5	454,0	811,5	149,1	80,6	98,5	357,8	125,4
1962	1 926,3	435,4	140,3	319,9	547,0	483,7	764,9	139,1	87,8	95,4	308,0	134,7
1963	2 131,4	481,3	199,4	341,5	550,3	558,8	822,7	165,8	89,7	93,3	333,6	140,3
1964	2 302,8	527,0	218,9	371,3	548,0	637,7	966,3	211,5	108,4	113,9	352,7	179,7
1963 I	539,1	118,6	48,9	88,6	148,2	134,8	207,1	41,0	25,5	23,6	81,4	35,6
1963 II	538,8	109,5	47,9	93,3	143,2	145,0	198,9	45,7	22,1	22,6	77,8	30,7
1963 III	492,4	106,0	52,4	73,1	131,4	129,5	192,9	35,4	18,8	22,1	82,9	33,6
1963 IV	555,6	147,2	45,8	86,6	127,6	148,4	223,3	43,7	23,3	24,9	91,4	40,0
1964 I	579,1	139,0	57,6	93,3	127,4	161,8	246,4	61,8	34,2	29,3	84,3	36,9
1964 II	592,2	129,7	51,3	109,2	147,3	154,7	220,7	43,4	25,9	26,9	83,6	40,9
1964 III	531,6	114,3	49,4	81,3	138,7	147,9	216,4	39,8	21,6	23,1	83,4	48,5
1964 IV	560,0	143,9	60,7	87,4	134,7	173,2	282,8	66,5	26,8	34,6	101,5	53,5
1963 J	161,7	37,2	15,7	17,3	46,1	45,5	68,0	12,8	7,2	7,0	29,1	11,8
1963 A	183,8	40,4	14,3	37,9	49,4	41,8	63,6	12,5	6,5	7,1	27,5	10,0
1963 S	139,4	26,7	16,6	18,0	36,0	42,2	61,3	10,2	5,1	8,0	26,3	11,8
1963 O	183,2	50,6	10,8	32,4	41,7	47,7	74,5	16,0	8,3	8,5	28,6	13,1
1963 N	185,4	43,1	17,9	30,8	41,1	52,5	76,2	13,7	8,1	8,3	32,9	13,3
1963 D	187,0	53,5	17,1	23,4	44,8	48,3	72,6	14,0	6,9	8,2	29,9	13,6
1964 J	189,4	41,5	21,9	34,8	40,0	51,1	81,7	18,5	10,0	11,2	29,4	12,7
1964 F	192,8	46,7	14,4	35,3	40,1	56,3	70,9	13,1	9,2	9,5	27,3	11,8
1964 M	196,7	50,8	21,0	23,3	47,2	54,4	93,8	30,3	15,1	8,6	27,6	12,3
1964 A	219,6	51,0	18,5	45,7	49,6	54,9	74,5	13,4	8,6	9,2	29,6	13,7
1964 M	174,0	39,6	11,0	27,3	52,4	43,8	69,5	14,6	7,8	8,5	26,1	12,5
1964 J	196,6	39,1	20,0	36,2	45,3	55,9	76,6	15,5	9,4	9,1	27,9	14,8
1964 J	184,4	40,0	17,8	29,3	48,7	48,5	73,9	13,2	8,7	8,3	29,4	14,3
1964 A	171,2	29,7	17,2	26,9	46,1	51,3	67,5	11,8	5,2	6,4	26,6	17,5
1964 S	176,9	44,6	15,2	25,1	43,9	48,1	74,6	14,8	7,5	8,4	27,3	16,6
1964 O	200,0	44,8	21,3	31,2	43,9	58,8	85,8	18,3	8,4	9,7	31,9	17,4
1964 N	187,8	41,2	18,5	26,8	44,9	56,4	93,5	19,6	8,6	15,0	32,9	17,4
1964 D	211,6	57,9	20,3	29,4	45,9	58,0	102,6	28,6	9,2	9,9	36,7	18,3

a) Ab März 1961: neuer Umrechnungs-Kurs zum Dollar für die Niederlande und Deutschland (BR) - siehe am Ende dieses Heftes.

TAB. 8

ÉVOLUTION DU COMMERCE DE LA CEE

avec les principales zones

(valeurs courantes)

MIO \$

Zeitraum Période	import						export					
	EWG-CEE	France	Belg.-Lux.	Nederland a)	Deutsch- land (BR) a)	Italia	EWG-CEE	France	Belg.-Lux.	Nederland a)	Deutsch- land (BR) a)	Italia
ANDERE LÄNDER DER KLASSE 2 (FERNER OSTEN)						AUTRES PAYS DE LA CLASSE 2 (EXTRÊME ORIENT)						
1958	782,9	177,0	55,4	153,9	292,3	104,4	1 022,1	177,6	96,9	115,2	508,4	123,9
1959	764,1	150,3	52,4	155,6	309,5	96,4	915,8	144,8	78,6	124,1	486,8	81,5
1960	963,1	203,1	60,7	153,5	408,7	137,0	1 138,0	186,6	105,7	157,6	553,4	134,6
1961	898,6	167,0	71,8	132,0	390,8	137,0	1 180,9	175,6	109,7	166,3	582,4	146,9
1962	867,6	166,1	72,1	112,5	370,1	146,8	1 068,1	171,2	82,3	147,0	536,5	131,0
1963	911,2	170,7	74,1	116,6	397,2	152,7	1 132,5	177,0	93,4	154,2	575,8	132,2
1964	1 075,8	185,5	98,5	203,0	433,2	155,6	1 271,2	186,2	100,0	172,1	638,2	174,7
1963 I	240,9	49,5	18,7	31,8	103,5	37,3	248,4	39,2	21,8	35,5	122,6	29,2
II	230,8	44,5	17,5	29,2	101,9	37,7	275,8	45,1	23,2	41,3	136,4	29,8
III	213,0	36,7	18,4	25,5	92,5	39,9	282,8	42,2	21,3	38,7	144,8	35,7
IV	224,8	40,0	17,9	30,1	99,3	37,5	325,1	50,4	27,1	38,7	172,0	37,0
1964 I	285,3	51,2	25,4	47,8	112,6	48,3	305,8	47,0	25,6	39,7	153,6	39,9
II	270,3	45,1	27,0	53,6	102,3	42,4	293,6	45,1	23,0	39,3	143,9	42,3
III	247,0	41,3	22,6	45,8	104,1	33,2	303,6	38,0	20,9	51,6	151,9	41,2
IV	273,2	47,9	23,5	55,8	114,2	31,7	368,1	56,1	30,5	41,5	188,7	51,3
1963 J	66,5	12,6	5,1	8,4	27,6	12,8	100,7	17,9	8,3	11,7	50,4	12,4
A	70,8	11,0	5,5	9,1	32,8	12,3	87,7	12,1	5,9	13,6	44,9	11,2
S	73,7	13,1	5,9	7,9	32,1	14,8	94,4	12,2	7,0	13,4	49,6	12,1
O	79,4	14,1	6,5	10,1	35,9	12,7	104,9	15,0	11,1	14,4	51,2	13,3
N	80,4	13,8	5,9	12,0	34,6	14,0	102,9	13,6	7,8	14,1	54,5	12,8
D	64,9	12,0	5,4	8,0	28,7	10,8	117,1	21,7	8,0	10,2	66,2	11,0
1964 J	104,0	19,7	8,9	17,9	39,3	18,1	113,7	17,7	9,9	15,5	57,8	12,9
F	94,6	15,7	7,6	18,3	35,2	17,8	99,9	14,0	9,1	12,6	48,2	16,0
M	86,3	15,8	8,5	11,5	38,1	12,4	92,1	15,2	6,5	11,6	47,7	11,1
A	94,1	15,4	10,4	21,4	35,3	11,7	98,4	13,9	7,0	12,3	50,5	14,7
M	83,9	14,1	7,3	15,2	31,2	16,2	100,2	14,9	7,3	13,9	49,3	14,7
J	91,8	15,7	8,8	17,0	35,8	14,5	94,3	16,3	7,8	13,1	44,1	12,9
J	79,0	14,2	7,5	13,7	32,1	11,6	102,6	12,7	7,8	17,8	50,7	13,6
A	80,8	12,9	6,4	15,0	35,7	10,7	93,4	13,6	5,9	16,8	46,9	10,2
S	84,6	14,1	6,0	17,2	36,3	10,9	103,2	11,7	7,0	17,0	54,3	13,2
O	89,9	15,7	6,6	17,9	36,9	12,9	116,9	15,4	9,9	14,8	58,0	18,7
N	83,0	15,0	7,7	13,4	37,4	9,5	121,4	19,8	10,2	13,0	63,6	14,9
D	99,7	17,3	8,5	24,7	39,9	9,2	128,7	20,9	9,7	13,6	67,2	17,2
OSTEUROPA b)						EUROPE ORIENTALE b)						
1958	677,7	173,9	56,9	77,5	266,6	102,9	625,7	145,6	62,3	51,7	277,3	88,8
1959	823,9	160,4	74,4	110,4	323,2	155,4	711,6	158,4	60,1	58,4	314,2	120,4
1960	975,0	154,6	77,5	97,4	380,5	265,0	991,9	220,6	96,5	62,6	440,3	171,8
1961	1 077,3	166,5	87,2	104,2	412,5	307,0	1 098,5	234,9	93,2	78,0	476,4	215,9
1962	1 201,8	197,4	101,7	99,1	472,2	331,4	1 170,5	267,1	86,7	76,4	504,2	236,1
1963	1 362,8	250,9	113,7	120,4	453,2	424,5	1 079,7	226,0	73,5	71,9	438,6	269,7
1964	1 358,2	259,1	117,0	125,3	486,7	370,2	1 212,6	234,8	77,1	73,9	551,2	275,6
1963 I	293,6	49,4	23,4	25,1	104,1	91,6	242,6	55,9	15,0	16,7	88,3	66,6
II	337,7	65,1	26,1	31,6	103,0	111,9	288,0	54,7	18,9	20,8	119,0	74,6
III	359,0	65,3	32,0	33,1	117,3	111,3	255,9	38,7	19,5	17,0	116,8	63,9
IV	368,6	71,1	29,0	30,7	128,8	109,1	293,1	76,8	20,0	17,3	114,6	64,5
1964 I	322,6	65,6	25,4	26,3	103,4	101,9	265,2	52,3	20,9	17,0	118,3	56,6
II	323,4	62,4	28,0	28,6	107,8	96,6	284,1	49,4	20,9	16,9	132,9	64,0
III	334,2	61,4	31,9	34,5	127,4	79,0	304,9	58,1	17,1	16,8	140,2	72,7
IV	378,0	69,7	31,7	35,9	148,1	92,6	358,5	75,0	18,2	23,1	159,8	82,3
1963 J	136,5	25,0	9,7	12,6	44,1	45,1	92,3	13,7	5,8	5,4	44,8	22,7
A	111,8	20,0	12,1	10,8	35,8	33,2	81,8	9,1	5,5	5,0	40,2	21,9
S	110,0	20,3	9,6	9,7	37,5	32,9	80,8	15,9	7,9	6,6	31,8	18,7
O	123,1	26,3	10,0	13,3	40,6	32,8	93,6	28,5	5,9	5,4	31,5	22,3
N	121,0	21,7	8,3	8,4	42,8	39,7	92,1	23,7	6,1	6,3	34,6	21,4
D	124,6	23,0	10,7	9,0	45,3	36,5	107,3	24,6	8,0	5,5	48,5	20,8
1964 J	120,6	21,7	9,8	10,6	38,3	40,3	88,2	16,7	7,0	6,2	39,9	18,2
F	104,8	21,2	8,2	8,1	34,4	32,9	86,4	18,5	6,0	5,1	37,3	19,5
M	97,1	22,7	7,4	7,6	30,7	28,7	90,5	17,0	7,8	5,7	41,1	18,8
A	109,4	21,6	8,1	9,2	38,7	31,8	99,2	16,4	8,3	5,6	43,7	25,2
M	97,7	20,3	7,7	7,8	31,0	30,9	90,4	14,7	6,0	6,1	45,2	18,4
J	116,7	20,5	12,6	11,6	38,1	34,0	93,5	18,3	6,7	5,2	44,0	19,3
J	117,3	24,5	10,3	12,1	45,0	25,5	113,2	20,4	5,4	4,8	50,0	32,5
A	98,2	15,4	9,9	10,2	38,5	24,2	93,8	16,8	5,4	5,0	49,4	17,3
S	118,0	21,4	11,0	12,3	44,0	29,3	96,4	20,9	6,2	7,0	40,8	21,4
O	124,4	22,8	9,4	13,3	46,3	32,8	113,7	27,9	5,8	8,1	50,3	21,6
N	116,8	19,9	10,6	10,9	49,0	26,4	107,4	22,9	5,7	5,4	51,1	22,4
D	135,7	27,0	10,5	11,9	52,8	33,5	136,3	24,2	5,7	9,6	58,5	38,3

a) A partir de mars 1961, nouveau taux de change pour les Pays-Bas et l'Allemagne (R.F.): voir en fin de volume.
b) Voir note 2 du tableau 2.

8

HANDELSNETZ DER EWG

TAB. 9

import

Werte : Tausend Dollar

Indices : Vergleichszeitraum des Vorjahres = 100

JAN.-DÉZ. 1964		EWG - CEE (1)		France		Belg. - Lux.		Nederland		Deutschland (BR) (1)		Italia	
Code	Ursprung - Origine	1 000 \$	Indices	1 000 \$	Indices	1 000 \$	Indices	1 000 \$	Indices	1 000 \$	Indices	1 000 \$	Indices
.0	MONDE	44867.414	111	10066.671	115	5901.194	115	7054.982	118	14613.265	112	7231.302	95
.04	INTRA CEE	18041.208	115	3762.199	120	3145.915	117	3670.813	119	5097.651	117	2364.630	94
.02	EXTRA CEE	26826.206	109	6304.472	113	2755.279	113	3384.169	117	9515.614	110	4866.672	96
.1	CLASSE 1	15451.248	108	3050.513	117	1697.719	113	2055.749	119	5945.414	108	2701.853	90
.11	AELE	6587.525	107	1164.378	110	775.280	109	967.611	117	2647.329	110	1032.927	88
.12	AUT EUR OCCIO	1536.809	111	283.522	125	120.220	131	167.095	130	652.820	114	313.152	85
.15	AMERIQUE NORD	5929.826	108	1246.014	127	599.724	114	825.816	119	2210.896	102	1047.376	93
.19	AUT CLASSE 1	1397.088	108	356.599	106	202.495	117	95.227	121	434.369	115	308.398	95
.2	CLASSE 2	9830.756	111	2959.880	109	922.028	116	1181.242	117	3009.644	114	1757.962	107
.20	.AOM	2054.242	108	1369.769	107	236.795	118	79.543	108	249.502	112	118.633	90
.21	.EAMA	1147.171	116	609.672	113	224.736	118	55.576	120	158.389	141	98.798	100
.22	.OOM	114.660	92	113.148	92			29	76	661	80	243	21
.23	.TOM	61.444	75	37.017	94	10.023	130	15.832	96	24.045	50	4.527	43
.24	.ALGERIE	700.967	105	609.932	107	1.457	80	8.106	75	66.407	109	15.065	69
.25	AFR MEDIT NDA	1030.561	128	361.135	110	66.935	119	97.918	142	344.907	175	159.646	102
.26	AUT AFRIQUE	908.244	113	134.786	99	81.279	149	138.577	110	408.645	125	144.957	92
.27	AMERIQUE C SUD	2459.115	108	381.665	115	219.684	103	290.922	101	1025.381	108	541.463	112
.28	ASIE OCCIDENT	2302.846	108	526.989	109	218.875	110	371.300	109	548.016	100	637.666	114
.29	AUT CLASSE 2	1075.768	118	165.536	109	98.460	133	202.982	174	433.193	109	155.597	102
.3	CLASSE 3	1506.353	102	294.077	107	132.084	106	146.544	106	539.293	109	394.355	89
.31	EUROPE ORIENT	1358.165	100	259.066	103	117.026	103	125.259	104	486.664	107	370.150	87
.32	AUT CLASSE 3	148.188	129	35.011	140	15.058	145	21.285	116	52.629	126	24.205	123
.9	DIVERS NON CL.	37.844	118			3.449	109	633	76	21.263	107	12.499	152
001	FRANCE	3531.768	111			873.236	114	377.431	122	1567.364	114	713.737	97
002	BELGIQUE LUXBG	3427.587	119	784.620	119			1356.652	118	1075.754	128	210.561	87
003	PAYS BAS	2973.234	116	497.676	131	876.795	116			1337.365	112	261.398	117
004	ALLEMAGNE RF	5908.285	111	1845.244	117	1171.734	119	1712.373	118			1178.934	91
005	ITALIE	2200.334	123	634.659	123	224.150	127	224.150	127	1117.168	121		
016	ROYAUME UNI	2585.261	106	543.279	105	452.669	107	505.330	117	688.391	112	395.592	85
017	ISLANDE	18.691	100	1.330	110	741	273	760	119	10.787	89	5.073	115
018	IRLANDE	73.181	176	14.286	147	9.049	309	9.095	215	27.705	158	13.046	185
028	NORVEGE	350.054	115	54.924	132	22.572	113	43.864	125	193.538	113	35.056	94
027	SUEDE	1256.014	113	200.697	121	148.336	111	196.223	121	155.586	114	135.172	93
029	FINLANDE	429.419	112	79.494	118	49.663	120	94.056	123	164.047	107	42.159	94
037	DANEMARK	554.263	106	67.757	120	24.452	117	48.677	115	315.327	105	98.050	97
038	SUISSE	1055.003	104	232.198	107	89.384	108	105.278	103	445.331	106	182.812	94
039	AUTRICHE	665.109	102	38.044	110	22.094	108	56.293	125	379.326	111	169.352	80
047	PORTUGAL	121.821	110	27.479	123	15.673	121	11.946	112	49.830	105	16.893	98
048	ESPAGNE	436.909	118	129.900	124	20.496	133	33.917	137	185.079	131	58.517	76
049	MALTE GIBHALTAR	1.290	54	5	100	419	219	206	83	106	7	554	111
057	YUGOSLAVIE	262.109	94	19.158	146	7.995	120	9.678	129	91.667	102	133.611	82
067	GRECE	136.038	121	16.699	140	5.298	135	10.807	148	82.614	120	20.620	104
068	TURQUIE	178.615	99	22.174	118	17.559	124	8.576	111	90.815	104	39.491	76
069	EUROPE NDA	557	148	476	142					81	203		
077	U R S S	543.775	94	141.114	100	49.534	97	35.661	75	170.429	104	147.037	84
078	ZONE MARK EST	82.004	121	14.236	113	22.793	116	20.179	130	14.796	120		
079	POLOGNE	200.819	108	30.818	132	12.670	112	13.726	99	90.715	113	52.890	92
087	TCHECOSLOVAQUIE	172.320	099	22.810	145	15.031	104	26.348	123	72.008	110	36.123	89
088	HONGRIE	136.140	102	11.758	168	7.435	130	12.266	133	61.849	107	42.832	87
089	ROUMANIE	156.755	95	28.989	85	7.028	82	4.492	119	61.312	109	54.934	88
097	BULGARIE	63.404	88	8.076	63	2.518	84	2.581	155	30.267	103	19.962	79
098	ALBANIE	2.948	125	1.265	477	17	24	6	120	84	47	1.576	86
118	AFR. NORD. ESPAG	25.230	113	8.932	100	5.814	317	1.462	261	6.088	85	2.934	78
138	MAROC	342.780	110	231.538	110	18.232	119	15.937	126	58.792	121	18.281	71
157	ALGERIE	700.967	105	609.932	107	1.457	80	8.106	75	66.407	109	15.065	69
168	TUNISIE	130.456	82	68.317	92	16.920	90	14.925	58	5.300	173	24.994	65
178	LIBYE	440.789	195	45.257	144	21.954	149	53.053	208	247.075	223	73.450	169
188	EGYPTE	116.516	106	18.023	117	9.829	132	14.003	277	33.740	96	42.921	87
207	SOUDAN	71.449	94	9.091	91	4.652	79	3.460	83	31.513	95	22.733	100
207	MAURITANIE	37.688	326	12.699	233	1.129	314	1.672	NS	14.197	474	7.991	290
208	HAUT VOLTA	2.026	44	2.558	42	43	NS	16	107	196	69	13	57
209	HAUTE VOLTA	3.476	132	3.325	161	5	15	11	NS	3	33	132	25
217	NIGER	22.937	122	22.322	120	589	NS	1	NS	2	100	23	32
218	-TCHAD	17.020	117	13.867	113	1.977	131	356	NS	742	158	78	28
227	-SENEGAL	122.884	104	115.963	102	126	42	1.905	171	4.620	139	270	74
228	GAMBIE	5.255	94	12	48	66	NS	120	NS	334	NS	4.723	85
237	GUINEE PORTUG	2.721	87	394	97	119	192	991	100	836	65	381	97
238	GUINEE REP	12.936	91	5.360	65	2.347	618	693	96	4.421	104	115	17
248	SIERRA LEONE	22.096	118	801	94	74	40	10.884	112	9.652	121	685	951
257	LIBERIA	84.716	169	8.650	98	12.675	201	8.041	117	48.149	247	7.201	82
258	-COTE D'IVOIRE	218.467	111	137.807	105	5.710	163	10.039	129	41.579	137	23.332	95
267	GHANA	89.410	106	5.388	150	8.979	212	15.068	107	40.729	99	19.246	90
268	-TOGO	25.637	153	16.769	153	1.578	114	1.990	230	2.919	225	2.381	105
277	-DAHOMEY	13.473	108	11.754	113	275	NS	515	33	919	431	10	3
278	NIGERIA FED	200.132	104	33.533	77	15.551	96	40.372	98	89.251	137	21.425	82
307	-CAMEROUN	139.998	118	91.554	119	4.374	162	18.762	111	18.000	126	7.308	95
308	-REP CENTRE AFR	15.800	158	15.159	156	258	561			112	339	271	158
309	GUINEE ESPAGN	2.397	141	160	271			1.708	133	528	150	1	NS
317	-GABON	85.576	120	62.770	122	1.231	113	4.367	112	16.492	119	716	74
318	-CONGO BRAZZA	33.522	100	6.991	94	3.219	36	4.104	131	17.112	127	2.096	421
328	-CONGO LEO	317.685	118	34.714	112	197.944	120	10.785	115	37.030	130	37.212	109
337	-BURUNDI RWANDA	6.967	141	215	512	5.965	130			27	270	357	177
338	ANGOLA	64.757	144	5.750	175	4.566	149	27.841	140	23.739	157	2.861	80
347	ETHIOPIE	19.167	83	3.335	114	934	119	2.167	86	5.258	82	7.473	72
348	-COTE FR SOMAL	186	42	4	21	23	NS	22	6	17	77	20	182
357	-SOMALIE REP	16.170	71	1.462	180	9	180	12	300	150	71	14.537	67
358	KENYA OUGANDA	52.521	86	4.677	101	2.651	103	5.420	68	34.317	93	5.456	58

(1) Siehe Fußnote 2, Tab. 2.

Werte : Tausend Dollar

Indices : Vergleichszeitraum des Vorjahres = 100

export

JAN.-DEZ. 1964		EWG - CEE ⁽¹⁾		France		Belg. - Lux.		Nederland		Deutschland (BR) (1)		Italia	
Code	Bestimmung-Destination	1 000 \$	Indices	1 000 \$	Indices	1 000 \$	Indices	1 000 \$	Indices	1 000 \$	Indices	1 000 \$	Indices
00	MONDE	42547.859	113	8990.424	111	5579.799	115	5808.094	117	16213.246	111	5956.296	118
01	INTRA CEE	18389.608	115	3487.268	113	3491.599	119	3233.122	122	5909.782	108	2245.857	126
02	EXTRA CEE	24158.251	112	5503.176	110	2088.200	110	2574.972	111	10303.464	112	3690.439	113
01	CLASSE 1	15620.648	113	2749.393	115	1451.190	107	1741.736	112	7386.355	113	2291.974	117
11	AFLE	8831.704	111	1495.860	114	702.866	104	1127.706	109	4418.332	112	1086.940	114
12	AUT EUR OCCID	2378.370	119	552.265	120	153.891	106	205.179	117	998.604	113	468.411	138
15	AMERIQUE NORD	3220.450	112	536.630	113	507.388	111	263.515	113	1350.336	114	566.581	108
19	AUT CLASSE 1	1190.124	118	164.618	119	91.045	111	145.336	126	619.083	115	170.042	121
02	CLASSE 2	6688.933	108	2433.444	105	513.281	121	668.801	111	2282.683	109	990.724	109
20	-ADM	1652.404	107	1304.498	102	94.028	138	73.599	120	113.414	127	66.865	122
21	-EAMA	820.354	113	583.389	108	85.990	140	32.852	123	78.363	124	39.760	110
22	-OUM	182.619	120	167.780	120	1.873	96	4.538	138	4.995	119	3.433	145
23	-TO4	110.205	132	58.349	145	3.139	113	28.421	106	15.654	154	4.442	137
24	-ALGERIE	539.226	92	494.980	89	3.026	150	7.588	183	14.402	124	19.230	147
25	AFR MEDIT NOA	698.459	101	326.744	106	27.707	105	32.243	84	180.203	108	135.562	88
26	AUT AFRIQUE	624.370	105	125.861	107	44.958	105	104.235	104	242.667	108	106.649	97
27	AMERIQUE C SUD	1676.200	107	278.626	101	142.164	132	172.749	109	755.463	107	327.198	103
28	ASIE OCCIDENT	966.791	117	211.539	128	109.414	127	113.884	122	352.726	106	179.728	128
29	AUT CLASSE 2	1271.209	112	184.174	105	100.610	107	172.691	112	638.210	111	174.722	132
03	CLASSE 3	1331.084	111	287.018	100	84.626	101	84.683	100	578.704	127	296.053	101
31	EUROPE ORIENT	1212.614	112	236.826	104	77.140	105	73.854	103	551.212	124	275.572	102
32	AUT CLASSE 3	118.470	97	52.192	86	7.486	73	10.819	83	27.492	175	20.481	92
99	DIVERS NDN CL.	317.592	132	33.323	85	37.102	120	79.754	124	55.722	120	111.691	113
001	FRANCE	3867.523	120	876.536	119	351.442	131	845.400	120	515.160	132	1856.765	115
002	BELGIQUE LUXBG	3218.247	119	3567.803	120	1564.793	117	1282.123	117	885.884	119	234.618	124
003	PAYS BAS	5614.902	122	694.477	93	211.614	85	1154.462	129	1684.929	118	249.314	135
004	ALLEMAGNE RF	2321.133	90	456.458	115	275.762	99	268.158	118	1146.884	84	1131.727	125
005	ITALIE	2274.873	115	1.763	118	2.111	67	531.328	111	678.496	122	332.829	123
016	ROYAUME UNI	22.426	91	19.719	94	20.694	113	4.817	112	12.232	87	1.503	110
017	ISLANDE	135.937	110	543.569	107	65.920	106	25.673	113	60.244	114	9.607	112
018	IRLANDE	543.569	107	1367.349	107	149.888	113	48.396	111	83.126	109	33.664	112
027	NORVEGE	1367.349	107	428.750	125	82.501	162	103.326	108	184.461	97	114.897	108
028	SUEDE	428.750	125	693.354	122	107.249	134	28.403	117	44.609	115	33.527	142
029	FINLANDE	693.354	122	2328.301	107	565.390	113	78.962	123	112.793	123	68.354	131
037	DANEMARK	2328.301	107	153.561	112	90.846	116	130.847	105	525.996	118	359.332	106
039	AUTRICHE	153.561	112	270.697	113	60.109	100	36.722	114	62.027	115	140.762	107
047	PORTUGAL	270.697	113	275.212	125	275.212	125	25.362	101	23.124	105	37.102	139
048	ESPAGNE	275.212	125	6.581	113	4.581	113	36.906	99	51.555	106	118.761	143
049	MALTE GIBRALTAR	6.581	113	46.699	100	46.699	100	1.879	89	6.810	115	4.993	94
057	YUGOSLAVIE	46.699	100	86.270	128	19.801	56	15.692	128	20.950	133	172.419	153
067	GREECE	86.270	128	16.149	82	15.622	114	38.808	114	34.085	123	181.951	127
068	TURQUIE	16.149	82	13.739	117	64.082	100	9.398	74	16.680	144	37.541	94
069	EUROPE NDA	13.739	117	63.699	111	26.265	145	14.697	111	14.916	63	1.883	114
077	ZONE MARK EST	63.699	111	39.565	90	16.036	76	8.645	61	15.537	128	90.712	79
078	U R S S	377.974	102	173.716	108	162.717	128	14.243	178	10.200	112	31.293	92
079	POLOGNE	173.716	108	162.717	128	16.036	76	17.046	107	10.682	117	36.036	168
087	CHECOSLOVAQUIE	162.717	128	24.279	60	24.279	60	12.154	130	13.618	114	32.013	120
088	HONGRIE	24.279	60	42.890	206	42.890	206	6.330	75	4.909	128	82.376	103
089	ROUMANIE	42.890	206	21.092	124	21.092	124	4.022	109	3.992	205	27.745	166
097	BULGARIE	21.092	124	6.17	81	6.17	81	10	16	852	122	2.145	98
098	ALBANIE	6.17	81	11.001	118	5.359	121	13.391	122	19.310	109	6.308	113
118	AFR. NORD. ESPAG	55.369	115	255.550	103	539.226	92	13.059	130	9.367	79	15.442	68
138	MAROC	255.550	103	494.980	89	3.026	150	7.588	183	14.402	124	19.230	147
157	ALGERIE	494.980	89	107.054	105	1.877	86	3.328	104	12.212	133	15.014	74
168	TUNISIE	107.054	105	16.453	142	4.274	94	7.520	77	27.752	89	65.413	135
178	LIRYE	16.453	142	17.016	95	5.682	72	4.497	76	12.028	89	39.693	63
188	EGYPTE	17.016	95	9.449	57	9.449	57	4.129	57	5.674	74	16.248	109
189	SOUDAN	9.449	57	11.509	98	13.990	98	59	36	93	57	1.882	128
207	MAURITANIE	11.509	98	17.790	114	16.443	116	159	44	380	128	2.428	74
208	MALI	17.790	114	16.974	120	15.028	115	237	279	496	170	499	102
209	HAUTE VOLTA	16.974	120	14.833	112	12.234	109	430	164	842	164	969	102
217	NIGER	14.833	112	128.612	99	109.881	100	2.120	202	4.109	82	7.329	98
218	CHAD	128.612	99	241	101	162	116	162	116	293	106	149	81
227	SENEGAL	241	101	663	68	159	131	159	131	659	154	461	90
228	GAMBIE	663	68	11.511	106	999	185	231	49	231	49	2.409	54
237	GUINEE PORTUG	2.409	54	3.145	97	27.951	107	728	77	4.548	118	6.123	253
238	GUINEE REP	3.145	97	27.951	107	27.951	107	4.518	222	8.748	224	33.953	82
248	SIERRA LEONE	27.951	107	136.957	118	9.735	146	5.362	234	4.910	111	9.608	100
257	LIBERIA	136.957	118	9.735	146	9.735	146	2.091	88	16.189	82	25.961	89
258	COTE IVOIPE	9.735	146	9.572	111	9.572	111	273	67	2.098	165	4.385	291
267	GHANA	9.572	111	17.840	86	563	61	1.031	141	1.031	141	2.926	249
268	TOGO	17.840	86	25.133	126	7.955	121	3.083	87	54.286	142	29.938	148
277	DAHOMY	25.133	126	66.588	118	3.166	180	3.748	122	6.409	90	2.395	128
278	NIGERIA FED	66.588	118	14.980	115	620	149	620	149	824	112	1.394	101
307	CAMEROON	14.980	115	555	153	555	153	267	28	530	122	742	117
308	REP CENTRE AFR	555	153	26.760	114	680	100	680	100	1.194	150	2.592	88
309	GUINEE ESPAGN	26.760	114	35.509	106	2.339	174	1.993	124	4.482	110	1.681	83
317	GABON	35.509	106	13.495	141	61.002	141	8.701	172	23.857	151	6.620	150
318	CONGO BRAZZA	13.495	141	1.530	147	5.035	104	4.83	51	1.647	108	434	106
326	CONGO LEO	1.530	147	4.882	94	3.947	93	2.442	103	11.608	100	2.269	84
337	BURUNDI RWANDA	4.882	94	3.267	137	1.675	129	3.467	131	14.274	106	22.105	124
338	ANGOLA	3.267	137	6.878	124	219	87	1.094	127	490	109	704	133
347	ETHIOPIE	6.878	124	17.959	119	2.898	365	93	51	2.16	111	2.186	142
348	COTE FR SOMAL	17.959	119	8.986	96	4.774	98	4.774	98	7.468	116	25.800	128
357	SOMALIE REP	8.986	96										
358	KENYA OUGANDA	56.247	110										

(1) Siehe Fußnote 2, Tab. 2.

export

Valeurs : millier de dollars

Indices : même période de l'année précédente = 100

JAN.-DEC. 1964		EWG - CEE ⁽¹⁾		France		Belg. - Lux.		Nederland		Deutschland (BR) (1)		Italia	
Code	Bestimmung - Destination	1 000 \$	Indices	1 000 \$	Indices	1 000 \$	Indices	1 000 \$	Indices	1 000 \$	Indices	1 000 \$	Indices
367	TANGANYKA	13.870	109	1.974	89	1.573	141	3.862	108	5.018	111	1.443	113
368	ZANZIBAR PEMBA	11.533	97	3.538	106	1.142	97	2.262	104	2.399	97	2.192	79
369	MOZAMBIQUE	21.455	105	2.391	49	2.203	120	3.823	113	10.541	127	2.497	126
377	-MAOAGASCAR	94.420	111	82.794	108	1.028	90	2.393	117	5.963	153	2.242	141
378	-REUNION COMOR	58.415	126	54.557	127	545	117	641	131	1.281	93	1.391	167
387	RHODESIE NYASSA	36.097	105	5.206	98	3.277	104	7.175	139	13.385	90	7.054	121
388	REP.-AFRIQUE SUO	448.572	127	66.227	120			51.731	134	226.694	123	73.345	138
410	ETATS UNIS	2848.859	111	470.372	112	440.973	109	224.249	110	1197.096	114	507.169	106
417	CANADA	371.591	120	66.258	125	53.415	123	39.266	128	153.240	115	59.412	121
427	-ST PIERRE MIOU	1.547	111	1.315	145			131	30	30	125	61	290
507	MEXIQUE	215.694	129	37.813	103	15.026	224	11.477	118	105.707	125	45.671	156
508	GUATEMALA	34.463	128	2.626	104	4.210	139	3.746	99	19.811	135	4.070	139
509	HONDURAS BRIT	13.390	75	3.144	52	856	135	3.930	136	2.665	38	2.795	230
517	HONDURAS REP	10.375	104	7.226	83	922	60	2.171	108	5.279	123	1.277	100
518	SALVADOR	32.957	127	3.227	105	2.998	147	5.949	124	17.078	122	3.705	171
519	NICARAGUA	23.938	149	1.019	133	1.919	124	2.274	116	15.075	150	3.651	207
527	COSTA RICA	21.470	108	3.096	164	1.782	111	2.583	96	11.442	97	2.567	140
528	PANAMA REP	57.339	132	5.640	92	4.219	156	5.066	55	31.818	176	10.594	145
529	CANAL PANAMA	2.182	125	849	138			623	132	256	113	445	107
537	CUBA	66.437	253	20.885	484	5.915	158	20.740	190	11.738	185	7.159	789
538	HAITI	6.430	117	1.711	129	1.212	129	1.074	112	1.336	99	1.097	120
539	DOMINICAINE REP	30.190	111	4.717	146	4.827	146	4.846	125	10.287	90	5.513	105
547	-ANTILLES FR	113.588	116	103.297	115	1.232	91	3.575	138	3.553	135	1.931	134
549	INDES OCCID.	46.527	115	6.945	116	5.325	132	15.413	115	12.578	124	6.260	93
557	-ANTILLES NEERL	29.298	114	2.438	86	1.341	128	17.341	109	5.639	143	2.539	126
558	COLOMBIE	97.104	113	12.044	99	15.029	244	8.529	92	51.057	106	10.445	99
559	VENEZUELA	209.878	117	29.384	119	22.190	117	22.711	107	88.433	117	47.160	124
567	GUYANE BRIT	7.403	139	733	127	473	103	3.519	121	2.248	214	430	131
568	-SURINAM	18.079	118	696	134	1.098	105	9.086	97	6.824	165	375	150
569	-GUYANE FR	10.616	131	9.926	133	96	81	322	149	161	76	111	108
577	EQUATEUR	31.094	111	3.218	60	4.073	95	2.433	114	17.410	132	3.960	127
578	PEROU	120.383	94	13.086	99	9.898	110	13.931	103	68.608	90	14.860	95
579	BRESIL	186.565	70	41.163	61	19.332	127	13.510	74	91.035	74	21.525	51
587	CHILI	95.617	89	24.875	111	5.165	92	5.583	62	49.995	94	9.999	58
588	BOLIVIE	12.967	89	1.005	79	1.452	82	1.176	69	8.047	95	1.287	94
589	PARAGUAY	9.224	130	7.15	117	705	95	544	187	6.486	139	774	101
597	URUGUAY	42.599	96	7.908	84	3.759	74	3.486	114	19.338	102	8.108	102
598	ARGENTINE	301.980	111	52.097	116	10.868	122	17.435	174	107.736	118	113.844	97
607	CHYPRE	24.109	64	4.612	53	2.136	59	3.051	85	5.895	61	8.415	70
608	LIRAN	151.342	107	44.656	100	14.904	98	12.268	117	41.827	108	37.687	118
617	SYRIE	59.072	85	13.178	99	5.654	66	5.922	83	23.071	82	11.287	94
618	IRAK	69.517	122	4.984	202	13.727	226	8.163	112	30.135	108	12.508	151
627	IRAN	211.409	123	38.782	141	12.181	126	16.048	126	112.218	112	32.180	151
628	AFGHANISTAN	11.700	104	962	112	182	131	1.175	115	8.062	115	1.319	60
629	ISRAEL	233.702	148	83.186	173	33.581	201	25.740	150	60.856	104	30.339	174
637	JORDANIE	23.375	97	2.946	85	2.368	87	3.898	117	9.489	89	4.674	114
638	ARABIE SAOUDITE	82.439	142	6.351	112	15.033	157	13.671	132	29.351	144	18.033	149
647	KOWEIT	61.942	96	6.983	92	5.240	56	9.534	117	25.538	98	14.647	108
648	BAHREIN	9.195	108	972	92	889	97	2.776	132	2.223	84	2.335	133
649	QATAR	5.532	118	812	154	706	159	1.506	103	1.689	98	819	162
659	MASC OMAN TR OM	8.174	193	1.277	142	839	94	3.153	147	2.296	NS	609	203
668	YEMEN	2.209	186	201	670	72	NS	160	69	1.108	226	668	155
669	ADEN	24.274	114	2.599	138	1.084	96	7.994	123	7.070	101	5.527	117
707	PAKISTAN	171.800	141	14.314	147	10.523	107	9.038	121	122.141	149	15.784	123
708	UNION INDIENNE	336.795	114	53.657	130	21.760	96	25.788	140	194.177	107	41.413	134
709	CEYLAN MALDIVES	35.426	99	7.689	114	5.625	122	7.638	130	9.909	64	4.565	143
717	NEPAL BHOUTAN	567	140	202	532	5	4	44	86	187	187	129	177
718	UNION BIRMANE	37.556	115	8.791	197	1.427	118	8.256	100	17.225	103	1.857	93
719	THAILANDE	99.755	104	11.184	46	6.693	188	21.486	105	48.357	130	12.035	125
727	LAOS	1.969	105	1.355	93			31	76	322	134	245	188
728	VIETNAM NORD	5.078	97	2.550	100			144	84	1.108	344	1.274	57
729	VIETNAM SUD	33.123	84	13.735	52	1.630	154	1.681	178	8.451	129	7.626	165
738	CAMBODGE	18.646	82	10.234	88	562	97	1.402	129	2.826	58	1.222	71
748	INDONESIE	104.564	107	18.400	145	2.834	45	11.883	136	53.452	92	17.995	152
749	MALAYSIA	127.089	95	18.102	111	12.588	95	32.288	60	48.737	100	15.374	103
758	PHILIPPINES	90.795	112	10.222	159	5.969	120	22.569	122	41.870	96	10.165	136
767	TIMOR P.MACAO	387	122	18	100	4	25	98	88	116	106	151	248
777	MONGOLIE R POP	125	195	6	13	1	NS			56	329	62	NS
778	CHINE CONTINENT	106.837	93	49.598	85	7.382	78	5.934	46	25.431	166	18.492	96
787	COREE NORD	6.430	398	38	109	101	12	4.741	NS	897	NS	653	87
788	COREE SUD	29.011	106	256	23	447	54	2.426	204	21.257	95	4.625	232
789	JAPON	394.180	110	53.684	120	31.742	91	50.415	132	218.788	110	39.551	93
797	FORMOSE TAIWAN	22.168	118	2.269	170	922	99	4.433	153	10.699	133	3.845	69
798	HONG KONG	148.543	129	14.376	126	28.683	123	20.551	115	49.318	124	35.615	157
817	AUSTRALIE	290.978	118	38.585	123	20.668	122	33.056	113	149.561	114	49.108	131
827	NOUV ZELANDE	56.394	107	6.122	95	8.060	124	10.134	106	24.040	103	8.038	113
847	DEP USA OCEANIE	1.981	58	287	72	42	140	512	186	525	20	615	402
857	OCEANIE BRIT	1.334	64	123	85	98	140	392	113	579	47	142	47
858	NOUV HEBRIDES	1.292	103	1.292	103								
867	-OCEANIE FRANCO	50.604	157	45.730	156			471	110	969	186	2.671	175
917	SOUT-PROV.BORD	283.317	136	32.005	NS	32.846	122	63.588	126	55.722	120	99.156	117
918	AVITAILLEMENT	19.204	108			4.253	104	14.951	109				
937	DIVERS NDA	2.536	238	1.318	124	3	NS	1.215	NS				
957	NOM SPECIFIES												
958	PORTS FRANCS	12.535	92									12.535	92
000	EUROPE	30812.296	114	5770.219	113	4427.496	115	4639.471	118	11877.930	111	4096.780	122
100	AFRIQUE	3198.778	104	1658.636	102	189.020	121	230.384	110	744.100	114	376.641	102
400	AMERIQUE	5069.778	111	932.928	110	649.329	115	466.719	111	2122.006	111	898.796	106
600	ASIE	2746.835	113	503.181	112	247.512	108	346.305	114	1236.112	110	413.725	123
800	OCEANIE	402.583	119	92.139	134	29.339	121	45.063	113	177.376	111	58.666	129

(1) Voir note 2 du Tab. 2.

HANDELSNETZ DER EWG

TAB. 9

Import

Werte : Tausend Dollar
Indizes : Vergleichszeitraum des Vorjahres = 100

JAHR - ANNÉE 1963 ^{a)}		EWG - CEE ⁽¹⁾		France		Belg. - Lux.		Nederland		Deutschland (BR) (1)		Italia	
Code	Ursprung - Origine	1 000 \$	Indices	1 000 \$	Indices	1 000 \$	Indices	1 000 \$	Indices	1 000 \$	Indices	1 000 \$	Indices
.0	HONDE	40413.763		8725.850		5112.067		5967.255		13018.804		7589.787	
.01	INTRA CEE	15737.074		3126.130		2684.406		3081.984		4341.918		2502.636	
.02	EXTRA CFF	24676.689		5599.720		2427.661		2885.271		8676.886		5087.151	
.1	CLASSE 1	14344.600		2600.790		1502.704		1732.456		5517.846		2990.804	
.11	AELE	6166.332		1056.359		712.322		829.513		2396.313		1171.825	
.12	AUT EUR OCCID	1387.718		224.866		91.764		128.666		572.274		368.148	
.15	AMERIQUE NORD	5502.332		981.026		526.055		695.422		2172.997		1126.832	
.19	AUT CLASSE 1	1288.218		336.539		172.563		78.855		376.262		323.999	
.2	CLASSE 2	8822.170		2722.974		797.712		1013.278		2644.279		1643.927	
.20	.AON	1902.346		1274.707		200.079		73.539		221.894		132.127	
.21	.EAMA	989.339		541.642		190.325		46.295		112.663		98.414	
.22	.DOM	125.302		123.110		195		38		826		1.133	
.23	.TOM	121.875		39.409		7.727		16.411		47.732		10.596	
.24	.ALGERIE	665.830		570.546		1.832		10.795		60.673		21.984	
.25	AFR MEDIT NDA	807.540		327.990		56.323		69.065		197.177		156.985	
.26	AUT AFRIQUE	801.933		135.744		54.431		125.653		327.793		158.312	
.27	AMERIQUE C SUO	2267.783		332.547		213.381		286.938		949.910		485.007	
.28	ASIE OCCIDENT	2131.370		481.301		199.400		341.509		550.323		558.837	
.29	AUT CLASSE 2	911.198		170.685		74.098		116.574		397.182		152.659	
.3	CLASSE 3	1477.790		275.941		124.086		138.708		494.858		444.197	
.31	EUROPE ORIENT	1362.759		250.937		113.688		120.422		453.205		424.507	
.32	AUT CLASSE 3	115.031		25.004		10.398		18.286		41.653		19.690	
.9	DIVERS NON CL.	32.119		16		3.154		828		19.903		8.218	
001	FRANCE	3190.734				769.227		310.105		1375.489		735.913	
002	BELGIQUE LUXBG	2891.197		658.694				1149.583		840.775		242.145	
003	PAYS BAS	2555.873		378.906		753.925				1199.066		223.976	
004	ALLEMAGNE RF	5305.243		1571.599		984.526		1448.516				1300.602	
005	ITALIE	1794.027		516.931		176.728		173.780		926.588			
016	ROYAUME UNI	2449.991		519.551		421.422		431.441		612.241		465.336	
017	ISLANDE	18.695		1.212		1.271		1.637		12.155		4.420	
018	IRLANDE	41.468		9.686		2.995		4.227		17.498		7.062	
027	NORVEGE	304.590		41.479		20.042		35.152		170.753		37.164	
028	SUEDE	1111.502		165.831		133.486		162.232		504.201		145.752	
029	FINLANDE	382.794		67.188		41.335		76.179		153.306		44.786	
037	DANEMARK	521.453		56.273		20.983		42.458		300.166		101.573	
038	SUISSE	1015.671		216.531		82.870		102.499		419.932		193.939	
039	AUTRICHE	652.402		34.429		20.532		45.024		341.525		210.892	
047	PORTUGAL	110.723		22.265		12.987		10.707		47.595		17.169	
048	ESPAGNE	369.842		104.654		22.227		24.803		141.127		77.031	
049	MALTE GIBRALTAR	2.401		5		191		249		1.458		498	
057	YUGOSLAVIE	279.540		13.105		6.649		7.530		90.106		162.150	
067	GRECE	112.082		11.947		3.919		7.290		69.005		19.921	
068	TURQUIE	180.520		18.733		14.177		7.751		87.619		52.240	
069	EUROPE NDA	376		336								40	
077	U R S S	578.935		141.097		51.001		47.265		163.694		175.878	
078	ZONE MARK EST	67.721		12.569		19.576		23.247				12.329	
079	POLOGNE	186.121		23.294		11.308		13.810		80.509		57.200	
087	TSCHECOSLOVAQUIE	157.595		15.752		14.415		21.406		65.375		40.647	
088	HONGRIE	133.089		10.906		5.727		9.254		57.973		49.229	
089	ROUMANIE	164.998		34.276		8.593		3.765		56.217		62.147	
097	BULGARIE	71.949		12.778		2.997		1.670		29.257		25.247	
098	ALBANIE	2.351		265		71		5		180		1.830	
11A	AFR. NORD. ESPAG	22.259		8.967		1.835		560		7.139		3.758	
13R	MAROC	312.708		210.674		15.330		12.610		48.473		25.621	
157	.ALGERIE	665.830		570.546		1.832		10.795		60.673		21.984	
168	TUNISIE	158.844		72.327		18.822		25.891		3.062		38.742	
178	LIBYE	225.675		31.342		14.747		25.517		110.634		43.435	
188	EGYPTE	110.313		13.647		7.424		5.047		35.008		49.187	
189	SOUDAN	76.211		10.035		5.903		4.162		33.293		22.818	
207	.MAURITANIE	11.552		5.446		360		2.993		2.753		2.753	
208	.MALI	6.369		6.047		1		15		283		23	
209	.HAUTE VOLTA	2.624		2.064		33		9		9		518	
217	.NIGER	18.790		18.669		47		2		2		72	
218	.TCHAD	14.526		12.268		1.508				470		280	
227	.SENEGAL	118.337		113.234		298		1.117		3.324		364	
228	GAMBIE	5.606		25								5.581	
237	GUINEE PORTUG	3.140		407		62		990		1.289		392	
238	GUINEE REP	14.278		8.213		380		722		4.268		695	
248	SIERRA LEONE	18.748		849		187		9.679		7.961		72	
257	LIBERIA	50.260		8.782		6.295		6.880		19.471		8.832	
258	.COTE IVOIRE	196.767		130.625		3.507		7.801		30.274		24.560	
267	GHANA	84.308		3.589		4.228		14.056		41.023		21.412	
268	.TOGO	16.774		10.955		1.387		865		1.300		2.267	
277	.DAHOMY	12.519		10.397				1.561		213		348	
278	NIGERIA FED	191.999		43.408		14.167		41.345		65.074		26.005	
307	.CAMEROUN	118.513		77.052		2.693		16.839		14.238		7.691	
308	.REP CENTRE AFR	9.994		9.742		46		2		33		171	
309	GUINEE ESPAGN	1.700		159		1		1.289		351			
317	.GABON	71.270		51.471		1.089		3.894		13.846		970	
318	.CONGO BRAZZA	33.381		7.439		8.891		3.122		13.431		498	
328	.CONGO LFO	268.412		30.934		16.591		9.360		28.419		34.108	
337	.BURUNDI RWANDA	4.945		4.2		4.589		10		102		202	
338	ANGOLA	44.917		3.291		3.061		19.826		15.160		3.579	
347	ETHIOPIE	23.067		2.913		792		2.515		6.401		10.446	
348	.COTE FR SOMAL	447		19		9		386		22		11	
357	.SOMALIE REP	22.731		812		5		4		210		21.700	
358	KENYA OUGANDA	61.358		4.651		2.577		8.015		36.711		9.404	

(1) Siehe Fußnote 2, Tab. 2.

a) Endgültige Zahlen

TAB. 9

RESEAU DU COMMERCE DE LA CEE

import

Valeurs : millier de dollars
Indices : même période de l'année précédente = 100

JAHR - ANNÉE 1963 ⁽¹⁾		EWG - CEE ⁽¹⁾		France		Belg. - Lux.		Nederland		Deutschland (BR) (1)		Italia	
Code	Ursprung - Origine	1 000 \$	Indices	1 000 \$	Indices	1 000 \$	Indices	1 000 \$	Indices	1 000 \$	Indices	1 000 \$	Indices
367	TANGANYKA	40.227		6.336		6.311		6.076		16.799		4.705	
368	ZANZIBAR PEMBA	3.591		3.29		128		800		737		1.597	
369	MOTAMBIQUE	12.681		3.092		876		1.971		4.781		1.961	
377	MADAGASCAR	61.835		54.445		280		1.705		3.516		1.889	
378	REUNION COMOR	39.979		39.111		29		2		658		157	
387	RHODESIE NYASSA	147.583		30.798		5.628		6.767		67.335		37.055	
388	REP. AFRIQUE SUD	332.409		68.817		53.992		21.722		111.746		76.132	
410	ETATS UNIS	5050.877		901.177		471.937		648.667		1986.830		1042.266	
417	CANADA	451.455		79.849		54.118		46.755		186.167		84.566	
427	ST PIERRE MIQU	603		602								1	
507	MEXIQUE	153.877		32.135		4.896		6.810		63.706		46.330	
508	GUATEMALA	40.978		1.392		2.088		4.147		27.337		6.014	
509	HONDURAS BRIT	8.696		173		54		7.747		558		164	
517	HONDURAS REP	11.915		211		132		614		9.092		1.866	
518	SALVADOR	38.587		620		679		2.306		33.812		1.170	
519	NICARAGUA	24.394		4.378		1.184		3.184		13.698		1.950	
527	COSTA RICA	23.640		738		1.578		1.736		18.003		1.585	
528	PANAMA REP	9.928		239		585		1.034		7.019		1.051	
529	CANAL PANAMA	31		11				7		4		9	
537	CURA	66.073		4.102		4.800		17.363		1.928		37.880	
538	HAITI	12.805		3.443		2.787		273		1.746		4.556	
539	DOMINICAINE REP	16.271		1.136		2.274		2.548		8.455		1.858	
547	ANTILLES FR	84.880		83.661		79		1		168		971	
549	INDES OCCID.	15.522		1.642		1.045		2.101		9.001		1.733	
557	ANTILLES NEERL	75.163		1.344		6.955		12.005		44.686		10.173	
558	COLOMBIE	107.167		4.880		8.072		17.397		73.494		3.324	
559	VENEZUELA	307.629		60.693		39.637		37.944		142.075		27.480	
567	GUYANE BRIT	4.287		1.415		175		269		1.497		931	
568	SURINAM	8.549		812		762		4.020		2.760		195	
569	GUYANE FR	443		338		92		8				5	
577	EGYPTE	44.752		4.009		3.735		2.107		31.905		2.996	
578	PEROU	201.392		22.117		26.439		30.135		100.841		21.860	
579	BRESIL	370.545		78.169		27.440		45.357		148.711		70.868	
587	CHILI	148.145		12.992		11.982		6.330		94.887		21.954	
588	BOLIVIE	7.470		1.044		954		1.019		4.256		197	
589	PARAGUAY	12.608		3.510		1.532		1.722		4.797		1.047	
597	URUGUAY	52.619		8.954		5.617		10.749		14.685		12.814	
598	ARGENTINE	588.052		84.544		65.696		84.039		138.403		215.370	
607	CHYPRE	21.515		2.071		1.143		1.838		11.459		5.004	
608	LIBAN	59.112		1.847		3.249		43.146		4.935		5.935	
617	SYRIE	144.858		16.176		3.552		94.818		6.166		24.146	
618	IRAK	472.455		181.245		30.836		5.921		97.110		157.343	
627	IRAN	378.887		48.243		72.311		16.090		221.451		20.792	
628	AFGHANISTAN	19.801		1.513		12		243		17.784		249	
629	ISRAEL	109.976		10.060		21.078		13.757		55.903		9.178	
637	JORDANIE	1.051		296		10		60		44		641	
638	ARABIE SAOUDITE	282.998		36.853		1.897		33.246		77.711		133.291	
647	KOWEIT	574.040		149.600		60.822		126.363		42.146		195.109	
648	SAHREIN	11.227		800		3.876		1.963		3.527		1.061	
649	QATAR	54.090		24.795		1		3.202		25.349		743	
659	MASC OHAN TR OM	9.416		8.435		13		4		1		963	
668	YEMEN	1.585		692		15		2		13		863	
669	ADEN	10.160		188		597		1.099		4.508		3.768	
707	PAKISTAN	90.040		26.167		19.192		7.801		23.404		13.476	
708	UNION INDIENNE	151.920		27.850		14.320		19.660		63.647		25.443	
709	CEYLAN MALDIVES	32.346		5.822		1.142		4.125		13.363		7.894	
717	NEPAL BHOUTAN	65		2		57						6	
718	UNION BIRMANE	19.233		1.723		1.164		3.540		9.354		3.452	
719	THAILANDE	64.113		5.873		4.655		12.123		31.383		10.079	
727	LAOS	32		2						5		25	
728	VIETNAM NORD	8.122		3.600		1.514		2.277		191		540	
729	VIETNAM SUD	32.261		21.053		519		1.374		7.568		1.747	
738	CAMBODGE	14.306		10.019		322		979		2.584		402	
748	INDONESIE	76.476		8.544		9.067		15.329		33.314		10.222	
749	MALAYSIA	206.962		49.816		P.398		18.989		72.257		57.502	
758	PHILIPPINES	104.735		6.848		5.828		23.349		58.819		9.890	
767	TIMOR P. MACAO	2.637		494		10		162		1.092		879	
777	MONGOLIE R POP	1.239		305		638		5		284		7	
778	CHINE CONTINENT	105.046		21.080		8.245		15.754		40.840		19.127	
787	COREE NORD	624		19		1		250		338		16	
788	COREE SUD	4.735		592		325		187		963		2.668	
789	JAPON	335.617		40.116		35.522		38.617		130.498		90.864	
797	FORMOSE TAIWAN	19.462		2.028		935		1.131		13.998		1.370	
798	HONG KONG	70.782		2.286		7.148		7.575		46.505		7.268	
817	AUSTRALIE	446.296		160.333		58.198		8.278		97.896		121.591	
827	NOUV ZELANDE	173.896		67.273		24.851		10.238		36.122		35.412	
847	REP USA OCEANIE	73		25				7				41	
857	OCEANIE BRIT	1.219		28		3				1.142		46	
858	NOUV HEBRIDES	6.383		6.383									
867	OCEANIE FRANC	30.730		30.249		1				264		216	
917	SOUT. PROV. BORD	19.896								19.896			
918	AVITAILLEMENT												
937	DIVERS NDA	4.281		16		27		695				3.543	
957	NON SPECIFIES	7.942						133				7	
958	PORTS FRANCS											4.675	
900	EUROPE	24653.883		4660.292		3602.180		4160.585		7763.710		4467.116	
100	AFRIQUE	3637.477		1683.869		356.936		273.945		810.732		511.995	
400	AMRIQUE	7939.753		1400.330		747.324		998.394		3170.521		1623.184	
600	ASIE	3491.924		717.053		319.415		514.979		1118.514		821.963	
800	OCEANIE	658.597		264.291		83.053		18.523		135.424		157.306	

(1) Voir note 2 du Tab. 2.
a) Chiffres définitifs

Werte : Tausend Dollar

Indices : Vergleichszeitraum des Vorjahres = 100

export

JAHR - ANNÉE 1963 ⁽¹⁾		EWG - CEE ⁽¹⁾		France		Belg. - Lux.		Nederland		Deutschland (BR) (1)		Italia	
Code	Bestimmung - Destination	1 000 \$	Indices	1 000 \$	Indices	1 000 \$	Indices	1 000 \$	Indices	1 000 \$	Indices	1 000 \$	Indices
- 0	MONDE	37554.842		8082.734		4839.177		4962.043		14615.551		5055.337	
- 01	INTRA CEE	15926.082		3091.499		2942.269		2647.228		5451.885		1793.201	
- 02	EXTRA CEE	21628.760		4991.235		1896.908		2314.815		9163.666		3262.136	
. 1	CLASSE 1	13830.481		2384.938		1357.072		1560.846		6563.686		1963.939	
. 11	AELE	7941.594		1313.046		675.445		1036.534		3959.482		957.087	
. 12	AUT EUR OCCID	2004.614		460.415		145.241		175.209		883.450		340.499	
. 15	AMERIQUE NORD	2872.280		473.680		454.626		234.126		1183.854		525.994	
. 19	AUT CLASSE 1	1011.793		137.797		81.760		114.977		536.900		140.359	
. 2	CLASSE 2	6354.925		2318.206		425.079		604.978		2099.229		907.433	
. 20	-ADM	1546.489		1273.030		69.343		61.178		89.235		54.703	
. 21	-EAMA	726.160		538.511		61.604		26.632		63.369		36.044	
. 22	-DOM	151.936		140.126		1.942		3.288		4.208		2.372	
. 23	-TOM	83.583		40.373		2.785		27.119		10.061		3.245	
. 24	-ALGERIE	584.810		554.020		2.012		4.139		11.597		13.042	
. 25	AFR MEDIT NDA	691.107		308.931		22.662		38.170		167.227		154.117	
. 26	AUT AFRIQUE	595.608		117.712		47.948		100.211		224.937		109.800	
. 27	AMERIQUE C SUD	1566.537		275.762		108.033		157.950		708.485		316.307	
. 28	ASIE OCCIDENT	822.687		165.767		89.709		93.303		333.559		140.349	
. 29	AUT CLASSE 2	1132.497		177.004		93.384		154.166		575.786		132.157	
. 3	CLASSE 3	1202.065		287.023		83.810		84.923		454.335		291.974	
. 31	EUROPE ORIENT	1079.729		226.025		73.499		71.864		438.646		269.695	
. 32	AUT CLASSE 3	122.336		60.998		10.311		13.059		15.689		22.279	
. 9	DIVERS NON CL.	241.284		1.065		30.945		64.068		46.416		98.790	
001	FRANCE	3232.794				704.968		391.516		1611.450		524.860	
002	BELGIQUE LUXBG	2699.028		734.437				744.265		1039.136		181.190	
003	PAYS BAS	2978.892		268.549		1092.965				1433.171		184.207	
004	ALLEMAGNE RF	4424.068		1341.060		896.017		1284.047				902.944	
005	ITALIE	2591.300		747.453		248.319		227.400		1368.128			
016	ROYAUME UNI	1977.889		397.505		277.536		477.047		555.078		270.723	
017	ISLANDE	24.644		1.494		3.369		4.304		14.110		1.367	
018	IRLANDE	123.392		20.980		18.351		22.803		52.696		8.562	
027	NORVEGE	508.085		62.015		43.559		76.612		295.869		30.030	
028	SUEDE	1272.076		132.909		95.318		190.563		747.348		105.938	
029	FINLANDE	343.640		50.794		25.107		38.823		205.362		23.554	
037	DANEMARK	734.628		80.263		64.067		92.064		446.018		52.216	
038	SUISSE	2177.369		501.907		137.716		124.410		1073.275		340.061	
039	AUTRICHE	1031.546		78.361		32.139		53.767		735.921		131.358	
047	PORTUGAL	240.001		60.086		25.110		22.071		105.973		26.761	
048	ESPAGNE	640.105		219.751		37.257		48.438		251.645		83.014	
049	MALTE GIBALTAR	26.145		5.832		2.122		5.927		5.036		7.228	
057	YUGOSLAVIE	294.362		46.735		12.242		15.758		107.203		112.424	
067	GREECE	341.732		67.639		34.050		27.612		148.116		64.315	
068	TURQUIE	197.367		35.414		12.743		11.544		99.282		38.384	
069	EUROPE NDA	13.427		11.776								1.651	
077	UR S	369.558		64.226		13.207		23.713		153.628		114.784	
078	ZONE MARK EST	97.353		18.117		14.224		12.158				12.854	
079	POLOGNE	160.275		43.979		8.000		9.078		65.378		33.840	
087	TSCHECOSLOVAQUIE	127.031		21.021		16.587		9.163		58.823		21.437	
088	HONGRIE	151.206		40.175		9.318		11.901		63.228		26.584	
089	ROUMANIE	147.665		20.768		9.437		3.842		73.263		41.335	
097	BULGARIE	62.910		16.955		3.698		1.947		23.630		16.680	
098	ALBANIE	3.731		764		28		62		696		2.181	
118	AFR-NORD-FSPAG	48.006		9.323		4.412		11.012		17.672		5.587	
138	MAROC	248.419		177.515		10.062		11.802		27.324		22.716	
157	-ALGERIE	584.610		554.020		2.012		4.139		11.597		13.042	
168	TUNISIE	136.863		101.876		2.183		3.192		9.197		20.415	
178	LIBYE	105.474		11.581		4.524		9.706		31.251		48.412	
188	EGYPTE	200.351		17.959		5.893		13.470		100.455		62.574	
189	SOUDAN	53.432		7.928		7.187		7.475		14.925		15.917	
207	-MAURITANIE	20.124		18.249		163		163		1.467		82	
208	-MALI	14.289		11.886		214		201		1.939		49	
209	-HAUTE VOLTA	15.616		14.180		358		296		491		291	
217	-NIGER	14.142		13.071		85		410		439		137	
218	-TCHAD	13.227		11.184		259		514		947		323	
227	-SENEGAL	129.683		110.154		2.070		4.984		7.516		4.959	
228	GAMBIE	876		239		75		267		183		112	
237	GUINEE PORTUG	2.540		981		121		428		510		500	
238	GUINEE REP	16.516		10.884		539		474		4.456		163	
248	SIERRA LEONE	12.238		3.230		940		3.861		2.423		1.784	
257	LIBERIA	79.017		25.404		2.037		3.904		41.366		6.306	
258	-COTE IVUOIRE	138.338		116.474		2.270		4.420		9.437		5.537	
267	GHANA	74.559		6.677		2.365		19.730		29.235		16.552	
268	-TOGO	12.219		8.596		406		1.268		1.507		441	
277	-DAHOMEY	24.144		20.658		924		730		1.088		744	
278	NIGERIA FED	111.548		20.026		6.567		26.539		38.171		20.245	
307	-CAMEROUN	69.930		56.549		1.755		2.490		7.156		1.980	
308	-REP CENTRE AFR	15.842		12.977		417		739		1.381		328	
309	GUINEE ESPAGN	2.415		363		969		433		636		14	
317	-GABON	28.206		23.405		678		795		2.946		382	
318	-CONGO BRAZZA	42.416		33.391		1.326		1.609		4.075		2.015	
328	-CONGO LEO	79.186		9.591		44.555		4.827		15.814		4.399	
337	-BURUNDI RWANDA	8.720		1.039		4.801		945		1.527		408	
338	ANGOLA	26.252		5.185		4.234		2.559		11.586		2.688	
347	ETHIOPIE	37.867		2.380		1.391		2.790		13.453		17.853	
348	-COTE FR SOMAL	7.676		5.557		253		888		449		531	
357	-SOMALIE REP	15.090		795		181		194		1.542		12.378	
358	KENYA OUGANDA	51.124		9.376		4.869		6.457		20.195		10.227	

(1) Siehe Fußnote 2, Tab. 2.

a) Endgültige Zahlen

export

Valeurs : millier de dollars
Indices : même période de l'année précédente = 100

JAHR - ANNÉE 1963 ^{a)}		EWG - CEE ⁽¹⁾		France		Belg. - Lux.		Nederland		Deutschland (BR) (1)		Italia	
Code	Bestimmung - Destination	1 000 \$	Indices	1 000 \$	Indices	1 000 \$	Indices	1 000 \$	Indices	1 000 \$	Indices	1 000 \$	Indices
367	TANGANYKA	12.714		2.210		1.117		3.589		4.524		1.274	
368	ZANZIBAR PEMHA	11.918		3.327		1.180		2.168		2.471		2.772	
369	MOZAMBIQUE	20.348		4.860		1.841		3.373		8.291		1.983	
377	MAADAGASCAR	84.989		76.312		1.142		2.047		3.897		1.591	
378	REUNION COMOR	46.266		43.108		465		489		1.373		831	
387	RHODESIE NYASSA	34.238		5.319		3.104		5.152		14.840		5.823	
388	REP. AFRIQUE SUD	354.134		55.157		23.505		38.046		184.142		53.284	
410	ETATS UNIS	2562.985		420.786		411.083		203.364		1050.730		477.022	
417	CANADA	309.295		52.894		43.543		30.762		133.124		48.972	
427	ST PIERRE MIQU	1.399		905		8		441		24		21	
507	MEXIQUE	167.208		36.744		6.722		9.689		84.730		29.323	
508	GUATEMALA	26.956		2.515		3.026		3.770		14.725		2.920	
509	HONDURAS BRIT	17.751		6.076		1.500		2.890		6.934		1.216	
517	HONDURAS REP	9.990		879		1.538		2.009		4.288		1.276	
518	SALVADOR	26.047		3.070		2.045		4.731		14.035		2.168	
519	NICARAGUA	16.074		768		1.599		1.958		10.080		1.768	
527	COSTA RICA	19.797		1.891		1.599		2.686		11.785		1.836	
528	PANAMA REP	43.494		6.111		2.712		9.239		18.120		7.312	
529	CANAL PANAMA	1.742		614		16		471		226		415	
537	CURA	26.231		4.314		3.732		10.926		6.352		907	
538	HAITI	5.490		1.322		941		958		1.353		916	
539	DOMINICAINE REP	27.092		3.238		3.314		3.886		11.406		5.248	
547	ANTILLES FR	97.532		89.532		1.359		2.583		2.624		1.438	
549	INDES OCCID.	40.306		6.002		4.042		13.428		10.132		6.702	
557	ANTILLES NEERL	25.709		2.832		1.045		15.881		3.938		2.013	
558	COLOMBIE	86.105		12.204		6.151		9.279		47.965		10.506	
559	VENEZUELA	178.667		24.623		18.912		21.296		75.688		38.148	
567	GUYANE BRIT	5.331		577		459		2.918		1.050		327	
568	SURINAM	15.330		520		1.049		9.387		4.124		250	
569	GUYANE FR	8.134		7.486		118		216		211		103	
577	EQUATEUR	28.128		5.292		4.292		2.133		13.217		3.121	
578	PEROU	127.565		13.221		9.032		13.479		76.213		15.620	
579	BRESIL	266.673		67.433		15.208		18.189		123.718		42.125	
587	CHILI	107.543		22.491		5.637		8.962		53.086		17.367	
588	BOLIVIE	14.615		1.269		1.775		1.697		8.498		1.376	
589	PARAGUAY	7.071		609		746		291		4.656		769	
597	URUGUAY	44.543		9.400		5.112		3.051		18.997		7.983	
598	ARGENTINE	272.118		45.026		8.887		10.014		91.233		116.958	
607	CHYPRE	37.536		8.645		3.609		3.585		9.711		11.986	
608	LIBAN	140.894		44.679		15.265		10.496		38.610		31.844	
617	SYRIE	69.164		13.297		5.543		7.132		28.199		11.993	
618	IRAK	56.793		2.472		10.926		7.261		27.826		8.308	
627	IRAN	172.263		27.505		9.726		13.408		100.351		21.293	
628	AFGHANISTAN	11.237		859		139		1.020		7.014		2.205	
629	ISRAEL	157.690		48.095		16.688		17.138		58.356		17.413	
637	JORDANIE	24.188		3.454		2.683		3.336		10.618		4.097	
638	ARABIE SAOUDITE	58.137		5.666		9.577		10.361		20.424		12.109	
647	KOWEIT	64.513		7.560		9.306		8.116		25.931		13.600	
648	BAHREIN	8.504		1.055		920		2.109		2.660		1.760	
649	QATAR	4.669		527		443		1.468		1.726		505	
659	MASC OMAN TR OM	5.906		898		893		2.140		1.675		300	
668	YEMEN	1.186		30		3		231		490		432	
669	ADEN	21.244		1.884		1.127		6.522		7.002		4.709	
707	PAKISTAN	121.751		9.743		9.857		7.490		81.843		12.818	
708	UNION INDIENNE	294.857		41.427		22.605		18.454		181.553		30.818	
709	CEYLAN MALDIVES	35.890		6.772		4.604		5.870		15.461		3.183	
717	NEPAL BHOUTAN	404		38		142		51		100		73	
718	UNION BIRMANE	32.605		4.467		1.205		8.228		16.712		1.993	
719	THAILANDE	95.504		24.565		3.554		20.489		37.248		9.648	
727	LAOS	1.875		1.456		8		41		240		130	
728	VIETNAM NORD	5.248		2.541		2		167		322		2.216	
729	VIETNAM SUD	39.385		26.217		1.047		945		6.548		4.628	
738	CAMBODGE	20.281		11.694		610		1.402		4.860		1.715	
748	INDONESIE	97.547		12.681		6.295		8.711		58.030		11.830	
749	MALAYSIA	133.297		16.296		13.267		40.299		48.524		14.911	
758	PHILIPPINES	80.814		6.413		4.968		18.469		43.468		7.496	
767	TIMOR P. MACAO	316		18		16		112		109		61	
777	MONGOLIE R POP	64		47		17		17		17		17	
778	CHINE CONTINENT	115.410		58.375		9.491		12.492		15.337		19.315	
787	COREE NORD	1.614		35		818		13		13		748	
788	COREE SUD	27.374		1.092		792		1.188		22.305		1.997	
789	JAPON	358.972		44.778		34.872		38.114		198.760		42.448	
797	FORMOSE TAIWAN	18.765		1.337		931		2.888		8.069		5.540	
798	HONG KONG	115.087		11.387		23.244		17.887		39.913		22.656	
817	AUSTRALIE	245.813		31.421		16.894		29.294		130.666		37.538	
827	NOUV ZELANDE	52.874		6.441		6.489		9.523		23.332		7.089	
847	REP USA OCEANIE	3.426		398		30		275		2.570		153	
857	OCEANIE BRIT	2.082		144		70		347		1.219		302	
858	NOUV HEBRIDES	1.252		1.252									
867	OCEANIE FRANCO	32.215		29.307		430		522		1.526		430	
917	SOUT. PROV. BORD	208.743				26.918		50.309		46.416		85.100	
918	AVITAILLEMENT	17.784				4.027		13.757					
937	DIVERS NDA	1.067		1.065				2					
957	NON SPECIFIES												
958	PORTS FRANCS	13.690										13.690	
000	EUROPE	24952.219		5090.985		3836.454		3930.835		10733.463		3360.482	
100	AFRIQUE	3005.763		1622.996		153.449		208.575		653.094		367.449	
400	AMERIQUE	4586.925		850.717		566.238		420.584		1903.260		846.126	
600	ASIE	2430.984		448.005		228.176		298.020		1120.005		336.778	
800	OCEANIE	337.662		68.963		23.913		39.961		159.313		45.517	

9

(1) Voir note 2 du Tab. 2.
a) Chiffres définitifs

HADELSNETZ DER EWG

TAB. 9

Import

Werte : Tausend Dollar
Indices : Vergleichszeitraum des Vorjahres = 100

DEZEMBER-DÉCEMBRE 1964		EWG - CEE (1)		France		Belg. - Lux.		Nederland		Deutschland (BR) (1)		Italia	
Code	Ursprung - Origine	1 000 \$	Indices	1 000 \$	Indices	1 000 \$	Indices	1 000 \$	Indices	1 000 \$	Indices	1 000 \$	Indices
.0	MORDE	4083.566	116	917.090	109	528.574	116	630.478	123	1409.892	130	597.552	98
.01	INTRA CEE	1623.117	120	333.803	113	276.151	113	322.844	123	495.293	147	195.026	94
.02	EXTRA CEE	2460.469	114	583.287	107	252.423	119	307.634	124	914.599	122	402.526	99
.1	CLASSE 1	1415.932	111	270.489	101	161.657	117	186.975	116	591.828	124	204.983	89
.11	AELE	602.217	111	102.724	97	68.737	110	88.050	127	259.949	122	82.757	91
.12	AUT EUR OCCID	163.577	114	30.451	107	14.318	131	16.954	134	75.287	124	26.567	88
.15	AMERIQUE NORD	544.841	113	112.574	116	61.903	123	73.967	101	217.505	126	78.892	87
.19	AUT CLASSE 1	105.297	100	24.740	68	16.699	114	8.004	137	39.087	123	16.767	97
.2	CLASSE 2	891.512	119	282.820	112	78.557	128	106.851	140	262.939	118	160.345	118
.20	AOM	180.966	113	123.006	112	17.937	138	6.453	105	19.588	104	13.982	115
.21	EAAMA	92.626	116	48.374	116	17.132	135	3.811	73	11.465	113	11.844	115
.22	OOM	10.961	136	10.738	135	92	NS	92	NS	125	126	6	300
.23	TOM	8.097	101	1.732	54	641	273	2.432	303	3.149	107	143	20
.24	ALGERIE	69.282	109	62.162	110	72	87	210	226	4.849	82	1.989	176
.25	AFR MEDIT NDA	105.926	135	37.074	105	6.965	134	7.055	149	38.595	137	15.737	149
.26	AUT AFRIQUE	82.676	120	13.873	91	6.022	139	14.645	148	37.043	172	11.093	88
.27	AMERIQUE C SUO	210.731	111	33.654	123	18.833	116	24.019	101	81.892	102	52.333	124
.28	ASIE OCCIDENT	211.554	113	57.949	108	20.319	119	29.423	126	45.875	102	57.988	120
.29	AUT CLASSE 2	99.659	153	17.264	144	8.481	156	24.756	310	39.946	139	9.212	86
.3	CLASSE 3	149.867	113	29.984	119	12.066	102	13.790	140	58.091	121	35.936	94
.31	EUROPE ORIENT	135.741	109	26.999	117	10.543	98	11.896	133	52.835	117	33.468	92
.32	AUT CLASSE 3	14.126	164	2.985	140	1.523	137	1.894	216	5.256	181	2.468	155
.9	DIVERS NON CL.	3.167	128			142	NS	17	131	1.741	108	1.267	152
001	FRANCE	308.587	107			75.536	101	29.465	99	144.153	122	59.433	92
002	BELGIQUE LUXBG	322.600	134	71.503	111			119.652	130	114.571	168	16.874	99
003	PAYS BAS	269.447	134	43.213	123	75.316	119			128.988	155	21.930	118
004	ALLEMAGNE RF	522.072	110	163.030	111	107.962	118	154.291	120			96.789	90
005	ITALIE	200.411	140	56.057	114	17.337	120	19.436	150	107.581	161		
016	ROYAUME UNI	218.028	111	45.436	97	37.425	110	41.688	131	65.004	132	28.475	83
017	ISLANDE	1.791	58	77	107	21	13	13	9	1.106	53	574	90
018	IRLANDE	7.478	172	833	134	959	227	1.006	215	3.124	140	1.556	251
027	NORVEGE	33.538	116	4.057	85	2.186	129	4.467	132	18.666	118	4.162	134
028	SUEDE	125.919	124	20.144	118	14.356	116	20.058	125	59.256	128	12.105	118
029	FINLANDE	40.455	117	8.467	118	4.590	104	8.782	135	15.130	119	3.486	93
037	DANEMARK	53.646	97	5.405	73	2.568	87	4.344	107	31.203	97	10.126	111
038	SUISSE	102.736	106	21.976	90	9.240	113	11.094	119	45.516	121	14.910	85
039	AUTRICHE	56.155	107	2.931	95	1.673	81	5.160	141	35.021	122	11.370	76
047	PORTUGAL	12.195	117	2.775	116	1.289	109	1.239	124	5.283	132	1.609	89
048	ESPAGNE	49.367	99	13.667	94	3.518	102	4.089	137	24.596	114	3.497	48
049	MALTE GIBLALTAR	40	46			11	NS	4	14	9	900	16	28
057	YOUOSLAVIE	24.712	100	1.548	83	1.067	96	990	104	10.091	141	11.016	81
067	GREECE	11.096	114	2.286	142	478	95	907	110	5.987	105	1.438	128
068	TURQUIE	28.581	174	3.520	137	3.674	421	1.163	145	15.244	169	4.980	154
069	EUROPE NDA	57	92	53	136								17
076	UR S S	48.829	110	12.709	115	3.524	105	3.291	132	17.010	111	12.295	101
077	ZONE MARK EST	7.346	120	1.347	91	2.246	127	2.804	127			1.249	141
079	POLOGNE	25.115	139	3.803	180	1.238	70	1.691	129	12.993	148	5.390	132
087	TSCHECOSLOVAQUIE	18.327	92	2.776	111	2.184	95	2.951	138	7.440	123	3.376	47
088	HONGRIE	15.241	101	1.936	147	653	106	1.167	103	6.698	98	4.787	93
089	ROUMANIE	13.234	89	2.731	85	152	17	349	225	5.183	99	4.819	89
097	BULGARIE	7.555	124	1.674	122	546	NS	343	464	3.504	116	1.468	93
098	ALBANIE	114	175	23	NS					7	35	84	240
118	AFR. NORD. ESPAG	1.963	206	470	110	504	NS	160	457	671	315	158	63
138	MAROC	37.250	120	25.443	112	1.842	170	1.874	186	6.472	131	1.619	124
157	ALGERIE	69.282	109	62.162	110	72	87	210	226	4.849	87	1.989	176
168	TUNISIE	7.400	62	2.058	31	818	42	1.878	182	714	186	1.932	99
178	LIBYE	52.355	188	8.113	179	3.674	248	2.757	120	29.389	193	8.422	193
188	EGYPTE	8.921	120	1.460	116	631	91	1.046	142	2.020	112	3.764	128
189	SOUDAN	6.060	109	2.161	626	354	74	295	96	2.408	78	842	64
207	MAURITANIE	3.151	97	1.180	73					749	119	1.222	122
208	MALI	375	765	375	833								
209	HAUTE VOLTA	68	33	68	37								
217	NIGER	563	114	365	80	198	NS						8
218	TCHAD	1.147	128	915	121	231	246						3 300
227	SENEGAL	6.511	128	5.623	123	36	80						382
228	GAMBIE	422	NS			3	NS	58	27	791	310		NS
237	GUINEE PORTUG	309	105					22	NS	15	NS		NS
238	GUINEE REP	1.161	68					64	108	117	64		4 11
248	SIERRA LEONE	1.950	141					193	96	750	112		16 23
257	LIBERIA	8.472	143					1.160	129	4.655	97		112
258	COTE D'IVOIRE	17.464	95					1.425	349	4.345	197		1.101 103
267	GHANA	7.180	97					306	65	3.285	128		2.521 106
268	TOGO	2.690	120					1.485	130	3.460	90		1.483 88
277	DANOHEY	1.349	258					133	103	303	87		345 146
278	NIGERIA FED	16.562	93					15	8	206	NS		
307	CAMEROUN	14.121	117					3.807	148	7.394	134		1.537 72
308	REP CENTRE AFR	1.653	204					1.439	76	1.030	58		1.093 219
309	GUINEE ESPAGN	62	NS							13	NS		19 76
317	GABON	7.923	144					656	NS	25	60		1 15
318	CONGO BRAZZA	2.314	64					322	160	853	106		64 81
328	CONGO LEU	25.413	130					625	116	1.282	107		18 10
337	BURUNDI RWANDA	1.797	464					611	52	2.502	120		5.048 143
338	ANGOLA	6.712	215					5	NS	60	353		
347	ETHIOPIE	1.552	117					2.461	165	2.494	253		212 60
348	COTE FR SOMAL	2	10					206	83	382	109		551 117
357	SOMALIE REP	1.242	56					2	20				
358	KENYA RUGANDA	5.391	121							5	125		1.276 57
										2.969	103		304 79

(1) Siehe Fußnote 2, Tab. 2.

importValeurs : millier de dollars
Indices : même période de l'année précédente = 100

DEZEMBER-DÉCEMBRE 1964		EWG - CEE ⁽¹⁾		France		Belg. - Lux.		Nederland		Deutschland (BR) ⁽¹⁾		Italia	
Code	Origine - Origine	1 000 \$	Indices	1 000 \$	Indices	1 000 \$	Indices	1 000 \$	Indices	1 000 \$	Indices	1 000 \$	Indices
367	TANGANYKA	4.695	110	648	91	858	135	960	106	1.845	111	384	111
368	ZANZIBAR PEBBA	92	5	37	116	2	2	6	2	39	76	8	1
369	MOZAMBIQUE	1.155	66	582	124	194	808	134	81	216	27	29	10
377	MADAGASCAR	4.795	101	4.064	96	14	350	97	74	386	117	234	312
378	REUNION COMOR	6.758	121	6.691	121					61	105	6	NS
387	RHODESIE NYASSA	18.338	163	3.563	106	322	156	1.036	122	9.448	229	3.969	145
388	REP. AFRIQUE SUD	25.333	83	4.578	65	3.606	73	2.418	113	11.334	102	3.397	66
410	ETATS UNIS	491.497	112	102.409	115	52.804	116	67.726	97	194.565	130	73.993	89
417	CANADA	53.344	116	10.165	128	9.099	189	6.241	200	22.940	104	4.899	61
427	-ST PIERRE MIQU												
507	MEXIQUE	10.050	66	2.640	80	496	149	673	161	4.352	101	1.889	27
508	GUATEMALA	3.114	103	67	110	144	327	68	27	2.677	104	158	180
509	HONDURAS BRIT	646	35			7	NS	595	34	42	66	2	33
517	HONDURAS REP	920	86			6	NS	20	95	777	89	84	67
518	SALVADOR	3.804	114			35	700	62	NS	137	117	3.497	111
519	NICARAGUA	2.338	109			46	460	137	721	95	413	2.009	555
527	COSTA RICA	1.712	84			125	231	139	NS	56	110	1.160	65
528	PANAMA REP	807	87					31	28			206	29
529	CANAL PANAMA												
537	CUBA	771	15	244	88	79	61	353	9	93	245		2
538	HAITI	1.443	174	616	450	156	520	49	272	149	47	473	144
539	DOMINICAINE REP	763	69	42	55	147	75	133	33	317	97	124	117
547	-ANTILLES FR	4.081	166	3.999	166	19	271			63	154		
549	INOES OCCID.	2.288	108	177	158	603	615	376	214	1.043	68	89	46
557	-ANTILLES NEERL	5.959	134	25	227	570	271	2.302	350	2.933	102	129	18
558	COLOMBIE	10.124	123	439	128	1.258	220	2.133	206	5.806	97	488	177
559	VENEZUELA	18.953	77	4.487	128	1.715	37	2.998	186	7.292	57	2.461	125
567	GUYANE BRIT	170	49	104	55	12	52	6	120	4	109		
568	-SURINAM	442	102	80	96	64	305	128	95	166	86	4	NS
569	-GUYANE FR	122	70	48	166	73	NS			1	NS		
577	EQUATEUR	5.744	123	372	50	392	158	157	70	3.957	123	866	397
578	PEROU	17.352	125	1.514	107	2.234	166	2.466	111	9.206	124	1.932	127
579	BRESIL	40.342	110	9.548	144	3.597	209	4.302	112	17.527	122	5.368	54
587	CHILI	15.777	160	2.242	331	2.080	195	1.575	305	8.787	135	1.093	104
588	BOLIVIE	917	170	280	272	238	403	48	32	337	148	14	467
589	PARAGUAY	1.086	88	77	15	311	210	104	104	416	91	178	659
597	URUGUAY	4.176	105	621	61	351	123	595	68	1.437	111	1.132	241
598	ARGENTINE	67.474	139	9.972	121	4.624	90	6.677	107	10.757	93	35.444	204
607	CHYPRE	1.796	117	195	161	70	467	125	107	618	72	788	186
608	LIBAN	10.417	244	73	72	2.739	NS	6.987	190	608	140	410	179
617	SYRIE	11.894	125	1.667	146	45	79	8.132	109	777	219	1.273	245
618	IRAK	32.489	72	16.208	86	1.062	24	3	14	5.084	68	10.132	70
627	IRAN	41.597	122	9.818	129	11.968	189	3.658	826	13.822	81	2.331	92
628	AFGHANISTAN	1.707	130	65	60			7	15	1.629	166	6	3
629	ISRAEL	6.692	105	1.125	93	1.902	135	618	87	1.788	84	1.259	132
637	JORDANIE	63	394	48	NS					15	250		
638	ARABIE SECURITE	35.749	148	3.965	89	101	NS	1.133	62	14.794	208	15.756	147
647	KOWEIT	52.554	96	18.461	112	1.699	38	4.520	49	2.754	43	25.120	140
648	BAHREIN	348	68			92	32			20	13	236	NS
649	QATAR	5.534	118	2.611	98			2.923	NS				
659	MASC OMAN TR OM	11.247	920	3.672	389	629	NS	1.594	NS	5.352	NS		
668	YEMEN	178	146	89	193					7	700	82	109
669	ADEN	996	113	17	283	12	200	130	591	236	31	601	823
707	PAKISTAN	7.734	125	1.676	77	2.549	244	568	105	2.274	145	667	79
708	UNION INDIENNE	14.157	104	2.789	127	1.296	85	2.178	131	6.332	113	1.562	59
709	CEYLAN MALDIVES	2.964	146	384	134	164	144	383	118	1.168	134	865	198
717	NEPAL RHOUTAN	43	NS			43	NS						
718	UNION BIRMANE	1.509	139	132	275	59	393	263	110	785	123	270	189
719	THAILANDE	8.183	188	1.394	261	478	304	1.381	160	4.136	195	794	118
727	LAOS	1	50							1	NS		
728	VIETNAM NORD	778	76	495	120	213	55	40	NS	29	207	1	
729	VIETNAM SUD	2.047	94	1.140	75	13	50	65	75	731	156	98	169
738	CAMBODGE	1.067	95	853	111	7	78	28	21	164	79	15	NS
748	INDONESIE	25.722	434	1.849	595	1.645	229	14.732	NS	6.195	209	1.301	216
749	MALAYSIA	12.861	108	4.543	145	685	148	1.155	157	4.476	97	2.002	70
758	PHILIPPINES	9.829	125	525	242	460	81	2.869	224	5.584	128	391	27
767	TIMOR P. MACAO	461	174	16	53	31	NS	97	183	199	183	118	162
777	MONGOLIE R POP	105	244	11	30	7	NS			87	NS		
778	CHINE CONTINENT	13.164	176	2.479	148	1.303	179	1.854	212	5.073	181	2.455	177
787	COREE NORD	79	91							67	91	12	NS
788	COREE SUD	788	251	347	304	8	38	181	NS	187	215	65	76
789	JAPON	30.463	137	4.173	127	3.750	163	3.849	145	13.851	149	4.840	105
797	FORNHOSE TAIWAN	3.307	206	1.159	376	44	28	204	105	1.776	231	124	69
798	HONG KONG	7.039	135	375	167	999	158	645	132	4.112	122	908	178
817	AUSTRALIE	41.031	95	13.745	67	8.308	127	928	156	11.203	119	6.847	114
827	NOUV ZELANDE	8.470	85	2.246	42	1.035	117	809	188	2.699	143	1.683	114
847	DEP USA OCEANIE	43	NS	17	NS							26	NS
857	OCEANIE BRIT	197	104							197	788		
858	NOUV HEBRIDES	423	51	423	51								
867	-OCEANIE FRANC	1.271	55	1.204	53	7	NS			50	152	10	250
917	SOUT. PROV. BORD	1.746	108							1.741	108		
918	AVITAILLEMENT												
937	DIVERS NOA	729	156									729	157
957	NON SPECIFIES	692	175									538	145
958	PORTS FRANCS												
000	EUROPE	2524.652	117	493.977	109	369.749	113	439.744	124	883.364	135	337.818	92
100	AFRIQUE	382.603	117	172.752	107	33.797	124	28.641	128	103.347	135	44.066	111
400	AMERIQUE	766.176	113	150.380	118	81.462	122	100.416	103	302.560	119	131.358	98
600	ASIE	355.562	126	42.354	116	34.073	131	59.922	172	104.731	122	74.482	114
900	OCEANIE	51.435	91	17.633	61	9.350	125	1.737	169	14.149	125	8.566	114

(1) Voir note 2 du Tab. 2.

Werte : Tausend Dollar
Indices : Vergleichszeitraum des Vorjahres = 100

export

DEZEMBER-DÉCEMBRE 1964		EWG - CEE ⁽¹⁾		France		Belg. - Lux.		Nederland		Deutschland (BR) ⁽¹⁾		Italia	
Code	Bestimmung-Destination	1 000 \$	Indices	1 000 \$	Indices	1 000 \$	Indices	1 000 \$	Indices	1 000 \$	Indices	1 000 \$	Indices
.0	MONDE	3 938.251	118	823.290	110	500.487	119	538.000	139	1 536.440	113	540.034	129
.01	INTRA CEE	1 647.192	118	309.577	107	329.194	127	299.667	148	513.053	104	195.701	134
.02	EXTRA CEE	2 291.059	117	513.713	111	171.293	104	238.333	128	1 023.387	118	344.333	126
.1	CLASSE 1	1 434.068	116	237.219	107	116.251	103	160.274	125	725.345	118	194.979	122
.11	AELE	812.554	114	130.385	111	62.696	100	102.478	117	428.008	116	88.987	119
.12	AUT EUR OCCID	225.824	114	48.877	92	13.382	105	18.109	125	98.954	117	46.502	139
.15	AMERIQUE NORD	282.079	118	42.410	116	34.056	107	27.888	159	135.801	119	41.924	106
.19	AUT CLASSE 1	113.611	132	15.547	111	6.117	96	11.799	136	62.582	138	17.566	151
.2	CLASSE 2	675.329	115	243.814	114	45.966	126	56.579	121	230.941	113	98.029	116
.20	.AOM	163.358	113	129.875	111	9.114	137	7.522	136	11.072	126	5.775	86
.21	.EAMA	80.983	116	58.429	114	8.178	140	3.744	138	7.397	129	3.235	82
.22	.DOM	17.464	122	15.990	124	104	47	464	138	569	126	337	100
.23	.TOM	10.675	132	6.401	141	258	78	2.343	111	1.255	148	418	154
.24	.ALGERIE	54.236	104	49.055	102	574	234	971	258	1.851	107	1.785	84
.25	AFR MEDIT NOA	60.627	95	28.717	110	1.333	88	3.100	122	15.465	84	12.012	79
.26	AUT AFRIQUE	58.932	112	10.245	107	3.366	91	9.187	101	23.250	117	12.884	122
.27	AMERIQUE C SUD	161.189	120	25.497	100	13.272	138	13.250	119	77.313	127	31.857	113
.28	ASIE OCCIDENT	102.560	141	28.565	204	9.155	133	9.891	121	36.686	123	18.263	134
.29	AUT CLASSE 2	128.663	110	20.915	96	9.726	119	13.629	134	67.155	101	17.238	157
.3	CLASSE 3	150.791	134	29.528	111	6.311	72	14.397	242	69.795	123	39.760	181
.31	EUROPE ORIENT	136.274	127	24.191	98	5.706	71	9.635	175	58.459	121	38.283	184
.32	AUT CLASSE 3	14.517	265	5.337	259	605	82	4.762	N5	2.336	230	1.477	122
.9	DIVERS NON CL.	30.883	168	3.159	N5	2.766	119	7.087	138	6.306	177	11.565	161
001	FRANCE	343.175	113	77.130	105	78.210	117	44.565	120	165.430	111	54.970	107
002	BELGIQUE LUXBG	290.890	116	28.413	104	115.320	121	78.896	125	113.490	117	21.374	132
003	PAYS BAS	310.475	118	141.335	122	117.482	154	152.992	184	146.179	117	20.563	128
004	ALLEMAGNE RF	510.603	151	62.699	86	18.182	90	23.214	123	87.954	71	98.794	158
005	ITALIE	192.049	82	36.024	94	23.160	92	45.631	130	59.691	102	26.376	126
016	ROYAUME UNI	2.194	111	105	98	239	41	394	186	1.363	149	93	55
017	ISLANDE	10.810	84	1.367	47	1.234	87	2.346	120	5.154	91	709	83
027	NORVEGE	51.509	125	5.584	155	4.477	114	6.934	112	32.152	127	2.362	123
028	SUEDE	140.117	113	16.672	125	8.638	90	18.641	85	85.228	121	10.938	130
029	FINLANDE	38.743	132	5.604	124	2.545	101	3.836	126	23.395	135	3.363	188
037	DANEMARK	86.192	129	8.895	105	6.765	110	10.505	136	53.995	134	6.032	149
038	SUISSE	204.313	114	49.053	113	13.631	118	12.024	124	100.778	113	28.827	112
039	AUTRICHE	112.264	114	6.892	108	4.019	106	6.368	141	83.830	115	11.155	101
047	PORTUGAL	27.277	117	7.265	169	2.006	92	2.375	119	12.334	101	3.297	120
048	ESPAGNE	78.734	115	23.800	91	4.030	143	6.562	146	32.289	117	12.033	161
049	MALTE GIBRALTAR	1.944	97	403	110	128	77	305	65	405	81	703	138
057	YUGOSLAVIE	38.776	124	4.788	119	2.162	118	1.125	84	12.403	106	18.286	147
067	GREECE	40.464	115	9.910	90	2.662	94	2.853	126	17.542	134	7.497	124
068	TURQUIE	13.094	80	1.960	62	382	64	688	92	6.403	79	3.681	96
069	EUROPE NDA	1.077	91	940	99							5	137
071	UR S	39.882	137	4.546	122	350	25	2.915	262	16.029	115	16.042	179
072	ZONE MARK EST	10.407	153	5.298	179	1.239	65	2.122	226			1.748	170
079	POLOGNE	19.710	100	2.953	46	1.067	88	802	170	11.462	127	3.426	132
087	TCHECOSLOVAQUIE	19.344	144	1.874	92	1.272	102	1.715	219	10.273	137	4.210	222
088	HONGRIE	16.989	97	2.247	54	1.252	125	1.199	93	7.493	85	4.798	220
089	ROUMANIE	18.238	135	5.351	163	346	32	517	125	8.558	138	3.466	138
097	BULGARIE	11.274	164	1.916	95	177	148	365	76	4.537	163	4.279	288
098	ALBANIE	430	128	6	86	3	N5			107	49	314	293
118	AFR.NORD. ESPAG	6.224	151	1.076	124	400	140	1.023	100	3.047	192	678	182
138	MAROC	21.274	100	16.627	106	529	82	869	98	2.474	82	775	70
157	.ALGERIE	54.236	104	49.055	102	574	234	971	258	1.851	107	1.785	84
168	TUNISIE	12.049	106	9.201	105	282	148	328	162	1.087	145	1.151	78
178	LIBYE	11.260	118	1.169	138	337	140	730	116	3.502	98	5.522	131
188	EGYPTE	16.044	74	1.720	220	185	43	1.173	142	8.402	75	4.564	54
189	SOUDAN	2.014	24	242	16	200	28	291	17	849	39	432	20
207	.MAURITANIE	972	122	923	128	13	433	4	25	31	54	1	100
208	.MALI	997	99	747	84	209	N5	6	N5	13	12	22	550
209	.HAUTE VOLTA	1.860	81	1.714	89	13	17	54	117	49	100	30	16
217	.NIGER	2.144	117	1.938	124	58	187	82	146	30	27	36	58
218	.TCHAD	1.267	113	1.112	118	49	98	43	81	26	43	32	229
227	.SENEGAL	14.725	113	12.413	114	148	56	700	104	1.030	142	434	107
228	GAMBIE	200	267	39	260	118	N5	12	48	26	87	7	350
237	GUINEE PORTUG	177	71	45	188	9	180	64	123	52	141	7	5
238	GUINEE REP	1.518	99	1.072	89	120	267	31	135	270	111	25	208
248	SIERRA LFONE	2.025	123	284	99	64	98	256	31	945	312	476	317
255	LIBERIA	2.509	59	406	48	99	79	668	234	1.198	45	138	49
258	.COTE IVOIRE	15.809	110	13.702	111	344	104	553	118	850	105	360	80
267	GHANA	8.992	125	992	149	134	39	2.079	141	3.707	123	2.080	124
268	.TOGO	1.735	132	1.085	114	24	69	123	57	483	662	20	50
277	.DAHOMEY	2.191	113	1.818	111	51	74	190	173	95	112	37	119
278	NIGERIA FED	14.421	156	2.759	172	524	84	2.141	125	5.242	139	3.755	240
307	.CAMEROUN	7.936	118	6.460	123	284	215	170	66	698	128	324	65
308	.REP CENTRE AFR	1.592	118	1.218	106	78	289	85	167	181	157	30	333
309	GUINEE ESPAGN	244	188	51	109	47	274	64	206	76	253	6	120
317	.GABON	2.805	102	2.439	108	40	133	90	237	202	53	34	65
318	.CONGO BRAZZA	4.676	149	3.850	165	154	167	184	140	379	96	109	55
328	.CONGO LEO	11.317	131	1.301	86	5.960	143	1.190	288	2.382	135	484	64
337	.BURUNDI RWANDA	1.110	145	110	113	683	153	57	219	228	178	32	46
338	ANGOLA	2.904	126	737	155	319	141	265	109	1.324	127	259	85
347	ETHIOPIE	4.679	136	323	197	109	110	271	112	1.413	166	2.563	123
348	.COTE FR SOMAL	604	96	427	104	13	65	72	63	30	103	62	115
357	.SOMALIE REP												

TAB. 9

RESEAU DU COMMERCE DE LA CEE

export

Valeurs : millier de dollars
Indices : même période de l'année précédente = 100

DEZEMBER-DÉCEMBRE 1964		EWG - CEE (1)		France		Belg. - Lux.		Nederland		Deutschland (BR) (1)		Italia	
Code	Bestimmung - Destination	1 000 \$	Indices	1 000 \$	Indices	1 000 \$	Indices	1 000 \$	Indices	1 000 \$	Indices	1 000 \$	Indices
367	TANGANYKA	1.318	128	312	167		98 88	272	145		534 130		102 76
368	ZANZIBAR PEMBA	924	101	346	166		96 86	166	52		210 124		106 103
369	MOZAMBIQUE	2.064	122	175	70		164 81	289	108		922 127		514 206
377	MADAGASCAR	6.109	107	7.219	104		61 81	196	140		379 141		254 160
378	REUNION COMOR	5.578	120	5.302	125		14 26	47	76		89 59		126 65
387	RODESIE NYASSA	3.101	122	554	157		309 126	402	107		1.176 107		660 99
388	REP. AFRIQUE SUD	46.863	138	5.655	110		2.395 126	3.153	93		24.985 141		10.675 184
410	ETATS UNIS	255.413	117	38.393	115		30.984 105	23.798	146		123.433 119		38.805 107
417	CANADA	26.666	131	4.017	126		3.072 137	4.090	329		12.368 119		3.119 98
427	ST PIERRE MIQU	100	128	95	128		1 100	1	100				3 150
507	MEXIQUE	21.092	130	2.653	68		1.227 161	1.293	139		8.244 107		7.675 265
508	GUATEMALA	2.953	117	282	122		379 113	272	108		1.708 120		312 113
509	HONDURAS BRIT	918	108	247	108		101 326	177	80		287 108		106 99
517	HONDURAS REP	1.395	158	45	80		41 49	609	229		616 170		84 72
518	SALVADOR	2.595	178	564	236		129 84	321	128		1.239 184		342 236
519	NICARAGUA	1.431	139	58	121		169 82	98	129		961 147		145 302
527	COSTA RICA	2.198	146	264	206		148 107	301	167		1.314 141		171 139
528	PANAMA REP	10.205	205	403	58		412 95	263	133		8.608 288		519 78
529	CANAL PANAMA	176	104	85	106			39	300		6 9		46 383
537	CUBA	5.863	241	3.800	905		165 56	614	54		812 182		472 369
538	HAITI	475	101	120	115		69 62	94	124		123 156		69 70
539	DOMINICAINE REP	2.301	100	199	58		265 122	372	75		989 136		476 94
547	ANTILLES FR	10.892	123	9.722	121		88 56	405	156		470 169		207 115
549	INDES OCCID.	5.330	147	890	175		520 195	1.191	101		1.284 119		1.445 242
557	ANTILLES NEERL	2.419	117	220	112		99 105	1.365	110		512 136		223 138
558	COLOMBIE	7.712	104	491	31		999 199	365	70		5.615 151		242 23
559	VENEZUELA	19.501	117	3.049	112		1.408 77	1.875	121		7.727 112		5.244 150
569	GUYANE BRIT	743	152	80	143		37 46	230	100		369 369		27 114
568	SURINAM	1.537	123	42	91		82 58	796	116		591 164		26 147
569	GUYANE FR	894	136	966	143		12 76	12	76		110 42		4 57
577	EQUATEUR	2.761	117	283	95		355 96	154	129		1.557 116		392 153
578	PEROU	11.505	109	1.744	156		1.291 167	793	100		6.594 110		1.083 56
579	BRESIL	16.988	76	2.247	51		4.074 434	878	79		6.916 59		2.873 69
587	CHILI	9.041	120	1.735	111		373 103	533	182		5.502 142		898 62
588	BOLIVIE	1.289	106	91	117		209 106	127	334		750 91		112 145
589	PARAGUAY	1.556	232	130	245		50 74	17	65		1.289 259		70 280
597	URUGUAY	4.573	126	992	166		121 51	302	67		2.240 127		918 159
598	ARGENTINE	28.608	121	5.045	84		530 57	2.334	308		12.563 180		8.136 91
607	CHYPRE	2.675	75	714	70		175 63	275	84		741 88		770 71
608	LIBAN	12.961	102	3.773	109		979 88	1.179	119		4.082 104		2.948 92
617	SYRIE	6.429	114	1.463	133		457 73	570	63		2.700 114		1.239 184
618	IRAK	5.096	98	245	93		1.014 88	589	106		2.556 102		692 93
627	IRAN	30.486	198	12.072	444		1.059 250	1.406	160		11.897 126		4.052 214
628	AFGHANISTAN	644	63	46	112		1 50	38	42		496 73		63 30
629	ISRAEL	21.380	166	7.865	210		1.934 125	1.833	101		6.685 155		3.063 209
637	JORDANIE	2.518	122	417	124		194 80	419	102		1.068 148		420 118
638	ARABIE SAOUDITE	10.197	169	754	159		2.523 396	1.474	162		3.408 126		2.038 155
647	KOWEIT	5.625	105	647	106		363 63	529	97		2.194 119		1.892 105
648	BAHREIN	1.097	164	124	238		144 360	379	351		184 65		266 142
649	QATAR	654	190	54	122		124 827	264	222		119 98		93 194
659	MASC OMAN TR OM	664	133	110	250		85 61	250	93		148 85		71 158
668	YEMEN	277	180	67	85		17 85	16	123		161 152		16 46
669	ADEN	2.501	128	260	151		87 116	708	228		743 114		703 95
707	PAKISTAN	21.309	152	3.362	300		1.621 194	823	124		13.502 131		2.001 180
708	UNION INDIENNE	40.156	119	7.045	78		2.306 97	3.112	455		22.889 116		4.904 208
709	CEYLAN MALDIVES	2.775	65	742	77		109 27	665	172		931 41		328 147
717	NEPAL BHOUTAN	78	650	4	85		5 85	3	85		66 660		
718	UNION BIRMANE	2.390	114	232	26		173 752	647	85		1.173 127		165 69
719	THAILANDE	9.844	109	670	33		302 160	1.622	113		5.907 132		1.343 149
727	LAOS	398	324	188	204		10 85				53 331		147 85
728	VIETNAM NORD	179	48	125	51			22	85		2 85		30 23
729	VIETNAM SUD	3.988	116	1.351	64		220 880	124	157		1.689 300		604 92
738	CAMBODGE	1.751	106	1.275	110		31 86	22	71		364 108		59 62
748	INDONESIE	9.345	64	1.179	100		195 32	1.196	136		4.703 47		2.072 97
749	MALAYSIA	11.461	114	1.827	184		1.024 106	2.203	79		5.132 117		1.275 144
758	PHILIPPINES	8.066	99	1.714	193		765 141	1.130	102		3.439 68		1.018 176
767	TIMOR P. MACAO	41	98	1	85			2	20		6 38		32 200
777	MONGOLIE R POP												
778	CHINE CONTINENT	9.675	190	5.211	287		605 82	278	60		2.140 211		1.441 134
787	COREE NORD	4.663	85	1	85			4.462	85		194 85		6 200
788	COREE SUD	1.297	36	59	120		50 54	158	85		965 29		65 110
789	JAPON	31.689	113	3.738	70		1.900 74	3.672	136		20.003 131		2.376 112
797	FORMOSE TAIWAN	2.082	170	135	175		106 815	287	51		1.037 125		517 562
798	HONG KONG	12.771	129	1.062	96		2.870 132	1.523	114		4.680 210		2.636 186
817	AUSTRALIE	31.295	159	5.666	194		1.626 133	4.216	212		15.605 148		4.182 136
827	NOUV ZELANDE	3.764	90	488	85		196 27	756	131		1.989 115		333 57
847	REP USA OCEANIE	150	81	19	106		4 27	63	205		63 180		2 22
857	OCEANIE BRIT	117	81	4	27		15 750	31	124		60 76		7 44
858	NOUV HEBRIDES	210	191	210	191								
867	-OCEANIE FRANC	5.805	147	5.407	147		63 83	109	160		122 151		104 297
917	SOUT-PROV BORD	28.113	182	3.004	85		2.449 122	5.714	142		6.306 177		10.640 183
918	AVITAILLEMENT	1.690	120				317 100	1.373	125				
937	DIVERS NDA	155	111	155	111								
957	NON SPECIFIES												
958	PORTS FRANCS	925	68										925 68
000	EUROPE	2821.844	117	513.030	106		410.978 120	429.889	139		1098.474 110		369.473 134
100	AFRIQUE	307.823	111	157.830	109		15.873 119	20.274	111		73.067 115		40.779 108
400	AMERIQUE	459.210	119	78.952	111		47.600 114	43.717	142		214.697 122		74.244 110
600	ASIE	277.162	124	58.532	136		21.348 116	31.880	149		126.057 112		39.345 141
800	OCEANIE	41.341	147	11.794	161		1.923 95	5.157	192		17.839 143		4.628 124

(1) Voir note 2 du Tab. 2.

**ENTWICKLUNG DES EWG-HANDELS
nach Warenklassen**

**TAB. 10
import**

Mio \$

Zeitraum Période	EWG-CEE		France		Belg.-Lux.		Nederland a)		Deutschland (BR) a)		Italia	
	intra	extra	intra	extra	intra	extra	intra	extra	intra	extra	intra	extra
0-9 : WAREN INSGESAMT	0-9 : ENSEMBLE DES PRODUITS											
1958	6 786,4	16 098,3	1 227,3	4 381,3	1 461,6	1 674,3	1 517,9	2 106,9	1 896,1	5 464,7	683,6	2 470,6
1959	8 082,1	16 206,3	1 362,1	3 725,0	1 621,0	1 823,6	1 749,5	2 189,3	2 460,6	6 016,7	899,0	2 451,7
1960	10 151,2	19 439,8	1 847,6	4 431,5	1 893,8	2 063,3	2 076,1	2 454,6	3 023,9	7 078,7	1 309,8	3 411,7
1961	11 713,5	20 457,1	2 101,8	4 574,1	2 135,4	2 083,6	2 514,0	2 598,3	3 427,2	7 513,7	1 535,0	3 687,4
1962	13 412,2	22 341,4	2 522,7	4 992,1	2 323,9	2 231,5	2 683,1	2 664,5	3 995,1	8 284,3	1 887,4	4 168,9
1963	15 708,5	24 653,0	3 125,7	5 598,8	2 684,4	2 427,7	3 081,7	2 885,3	4 341,9	8 676,9	2 474,8	5 064,4
1963 II	3 907,8	6 269,6	793,4	1 480,7	673,8	596,7	775,1	698,8	1 052,3	2 209,1	613,3	1 284,1
1963 III	3 881,8	5 997,0	737,2	1 235,2	654,5	606,5	768,4	699,5	1 090,6	2 146,7	631,1	1 309,1
1963 IV	4 248,9	6 533,0	879,5	1 549,4	747,4	634,2	838,2	791,2	1 105,1	2 230,7	678,7	1 327,5
1964 I	4 387,9	6 715,0	949,3	1 639,9	787,8	668,0	902,3	805,4	1 049,6	2 221,5	698,8	1 380,2
1964 II	4 569,1	6 900,6	960,9	1 705,1	807,8	709,4	951,0	876,6	1 235,4	2 305,3	614,0	1 304,2
1964 III	4 293,1	6 234,7	857,6	1 369,6	730,7	668,8	877,7	817,3	1 322,4	2 348,3	505,0	1 030,7
1964 IV			994,5	1 590,4			939,9	885,3	1 490,3	2 640,4		
1964 M	1 498,5	2 238,3	324,1	558,4	270,5	213,8	304,8	244,5	377,5	775,1	221,6	446,4
1964 A	1 577,5	2 380,8	335,3	594,2	276,4	238,4	330,4	309,4	417,4	806,7	218,0	432,1
1964 J	1 414,9	2 191,3	291,5	549,4	255,9	222,6	296,3	265,3	381,7	710,1	189,5	443,9
1964 M	1 576,0	2 320,3	334,1	561,5	273,0	239,8	325,9	301,7	436,2	788,6	206,8	428,8
1964 J	1 532,0	2 254,1	314,2	499,9	242,6	243,2	325,1	310,7	463,7	838,2	186,3	362,1
1964 A	1 242,7	1 885,6	229,5	400,3	224,8	193,8	248,7	250,1	395,0	737,8	144,8	303,6
1964 S	1 512,2	2 085,8	313,8	470,5	258,6	221,2	302,2	256,6	463,6	772,4	173,9	365,1
1964 O	1 657,6	2 276,2	347,6	493,2	283,5	228,4	325,9	302,2	513,1	848,9	187,5	403,4
1964 N			313,1	513,9			291,2	275,5	481,9	876,9	164,6	345,8
1964 D			333,8	583,3			322,8	307,6	495,3	914,6		
0,1 : NAHRUNGS- UND GENUSSMITTEL	0,1 : PRODUITS ALIMENTAIRES, BOISSONS ET TABACS											
1958	908,9	4 020,3	92,1	1 320,6	155,5	312,3	79,7	479,0	503,8	1 440,0	77,8	468,4
1959	1 126,0	3 968,7	142,1	1 046,2	176,0	322,9	87,3	523,7	630,9	1 608,6	89,7	467,4
1960	1 297,2	4 178,1	165,8	1 095,7	183,4	323,3	101,6	529,9	718,6	1 613,6	127,9	615,7
1961	1 444,5	4 263,1	145,4	1 086,7	196,9	310,5	143,8	525,1	832,2	1 684,1	126,3	656,8
1962	1 640,4	4 971,9	200,0	1 275,6	203,2	359,8	133,7	577,5	964,6	2 057,3	138,9	701,7
1963	1 866,9	5 213,9	274,7	1 275,6	238,1	375,4	149,5	671,9	964,3	1 807,5	240,4	1 083,5
1963 II	457,9	1 283,7	59,7	352,5	55,4	85,5	32,2	150,8	254,4	426,0	56,3	268,8
1963 III	489,4	1 225,8	61,0	256,2	55,9	93,5	40,8	154,8	268,6	416,9	63,2	304,4
1963 IV	511,0	1 453,0	81,0	345,9	74,0	102,7	47,7	190,4	232,5	515,0	75,6	299,0
1964 I	492,2	1 453,5	86,2	370,3	72,9	108,0	45,5	189,1	217,6	458,6	69,9	327,5
1964 II	525,8	1 455,1	81,0	407,0	64,1	108,7	46,1	210,0	272,6	465,9	62,0	263,4
1964 III	540,1	1 232,0	76,2	303,8	60,2	105,5	45,1	174,4	295,3	453,1	63,2	195,2
1964 IV			103,1	354,3			45,7	198,7	268,4	571,5		
1964 M	162,5	481,7	27,1	129,7	23,0	31,6	14,4	53,5	77,2	158,4	20,8	108,5
1964 A	171,3	480,8	29,6	138,0	22,8	36,0	15,8	66,8	83,6	157,8	19,5	82,2
1964 J	169,4	480,4	24,2	137,5	20,4	37,4	13,9	65,5	89,8	143,9	21,1	96,0
1964 M	184,9	493,7	27,3	131,5	20,7	34,9	16,4	77,6	99,1	164,2	21,4	85,5
1964 J	178,8	437,2	24,4	111,9	19,1	36,6	17,0	72,6	100,3	163,6	18,0	52,5
1964 A	173,1	368,0	22,7	93,6	18,2	30,2	13,0	48,8	99,6	138,4	19,5	57,0
1964 S	188,0	425,7	29,0	98,2	22,7	37,6	15,1	53,1	95,4	151,1	25,7	85,7
1964 O	207,6	478,2	38,5	98,6	27,4	36,8	15,5	66,4	96,6	173,9	29,7	102,4
1964 N			31,7	112,6			14,3	61,6	86,9	201,3	24,6	77,8
1964 D			32,9	143,1			15,9	70,7	84,9	196,3		
3 : BRENNSTOFFE	3 : PRODUITS ÉNERGÉTIQUES											
1958	744,5	2 773,3	281,0	824,0	194,5	229,1	106,7	508,0	120,2	630,0	42,1	580,0
1959	747,5	2 456,7	281,4	728,2	193,7	202,2	111,9	424,2	117,2	564,1	43,3	538,0
1960	834,9	2 666,4	322,4	746,5	201,4	193,8	127,3	464,3	112,6	670,1	71,1	591,8
1961	818,9	2 943,9	301,6	812,7	212,0	197,2	139,5	517,9	99,1	771,0	66,7	645,0
1962	867,9	3 295,9	285,0	873,9	226,1	219,4	146,1	543,4	146,7	914,5	64,0	744,7
1963	969,8	3 904,9	340,9	1 102,0	226,0	331,7	159,6	566,7	192,8	1 032,6	50,4	872,0
1963 II	244,6	959,5	95,8	275,2	57,2	82,1	40,8	144,5	41,1	242,3	9,8	215,3
1963 III	247,9	950,5	76,4	258,5	56,9	81,6	39,8	125,5	61,6	268,5	13,2	216,4
1963 IV	250,1	1 056,6	82,8	324,8	60,1	81,0	42,4	148,4	50,4	262,2	14,6	240,2
1964 I	266,9	1 094,3	103,3	313,5	62,8	89,9	44,3	156,2	45,6	281,4	10,9	253,3
1964 II	248,1	1 051,9	81,5	285,1	63,6	72,2	36,7	167,4	56,5	282,9	9,8	244,3
1964 III	226,1	993,5	72,3	259,2	59,2	81,0	34,2	138,7	50,6	289,2	9,8	225,4
1964 IV			84,4	325,2			44,9	154,1	45,6	289,4		
1964 M	79,9	368,0	29,8	114,8	20,4	28,6	12,5	46,5	14,7	93,8	2,4	84,4
1964 A	89,7	389,6	30,5	112,0	21,6	27,3	13,3	68,9	21,4	92,8	2,8	88,7
1964 J	75,0	331,2	24,4	92,2	19,9	20,8	11,5	44,3	16,2	101,7	3,1	72,2
1964 M	83,1	329,6	26,5	80,8	21,9	22,7	12,0	54,2	18,9	88,4	3,9	83,5
1964 J	79,9	337,1	25,4	87,8	20,2	27,4	11,9	50,7	19,2	100,0	3,3	71,3
1964 A	69,8	321,9	22,0	75,1	18,6	25,3	10,0	48,2	16,3	94,7	2,9	78,6
1964 S	76,4	330,2	24,9	96,4	20,3	24,1	12,4	39,8	15,2	94,5	3,6	75,5
1964 O	81,7	369,5	25,5	106,7	21,6	30,7	15,9	52,1	15,1	91,9	3,6	88,2
1964 N			26,7	93,0			14,2	52,5	13,7	93,6	3,3	80,7
1964 D			32,2	125,5			14,8	49,5	16,8	103,9		

In den « Vierteljahresübersichten » am Ende dieses Bandes werden die vorstehenden Angaben jeweils für das letztverfügbare Vierteljahr unterteilt nach Ursprung und Bestimmung ausgewiesen (siehe Inhaltsverzeichnis).

a) Ab März 1961 : neuer Umrechnungs-Kurs zum Dollar für die Niederlande und Deutschland (B.R.) - siehe am Ende dieses Heftes.

TAB. 10

ÉVOLUTION DU COMMERCE DE LA CEE
par classes de produits

export

Mio \$

Zeitraum Période	EWG-CEE		France		Belg.-Lux.		Nederland a)		Deutschland (BR) a)		Italia	
	intra	extra	intra	extra	intra	extra	intra	extra	intra	extra	intra	extra
0-9 : WAREN INSGESAMT												
1958	6 862,0	15 871,7	1 135,6	3 984,8	1 377,3	1 675,2	1 336,8	1 880,6	2 406,0	6 401,3	606,4	1 929,8
1959	8 167,6	17 050,4	1 523,6	4 090,1	1 524,2	1 773,6	1 597,2	2 010,2	2 730,1	7 074,1	792,5	2 102,4
1960	10 240,0	19 482,6	2 039,3	4 816,4	1 907,8	1 867,6	1 849,3	2 178,4	3 365,0	8 049,8	1 078,5	2 570,4
1961	11 898,9	20 415,1	2 419,7	4 788,4	2 089,4	1 835,0	2 050,6	2 256,0	4 025,9	8 661,2	1 313,3	2 874,4
1962	13 563,7	20 633,5	2 711,5	4 647,7	2 458,4	1 865,2	2 256,1	2 328,5	4 512,5	8 751,1	1 625,2	3 041,0
1963	15 924,9	21 617,9	3 091,4	4 988,3	2 942,3	1 896,9	2 647,0	2 314,8	5 451,9	9 163,7	1 792,3	3 254,2
1963 II	3 961,5	5 460,7	795,6	1 310,8	764,0	474,9	661,6	595,0	1 309,7	2 279,8	430,6	800,1
1963 III	3 951,8	5 294,6	735,2	1 144,8	727,1	465,6	685,9	568,9	1 341,4	2 295,0	462,3	820,3
1963 IV	4 366,1	5 877,3	864,2	1 343,6	806,1	513,4	709,7	604,1	1 504,2	2 542,5	481,9	874,0
1964 I	4 437,1	5 725,6	886,4	1 363,4	837,2	530,7	735,1	602,9	1 483,4	2 402,9	494,8	825,7
1964 II	4 661,6	5 946,1	900,2	1 372,4	876,7	523,1	805,2	619,4	1 526,2	2 524,6	553,2	906,4
1964 III	4 357,3	5 822,2	767,1	1 238,0	817,6	488,2	801,1	648,8	1 373,4	2 491,1	598,1	956,2
1964 IV			933,6	1 529,6			891,7	703,8	1 526,8	2 884,8		
1964 M	1 530,5	1 958,7	301,7	466,5	293,0	175,4	250,5	189,4	513,3	847,1	172,0	280,4
1964 A	3 951,8	2 038,1	311,1	459,8	304,6	185,2	272,0	206,8	541,8	880,1	183,4	306,3
1964 M	1 458,6	1 866,0	279,9	425,0	268,7	157,5	259,6	195,4	476,3	803,7	174,2	284,5
1964 J	1 590,0	2 036,5	309,2	487,7	303,4	180,4	273,6	217,4	508,2	804,9	195,6	310,2
1964 J	1 579,5	2 052,8	291,2	463,2	284,7	168,4	274,6	208,9	505,1	860,8	224,0	351,4
1964 A	1 212,1	1 731,1	205,5	348,0	228,8	147,7	219,3	186,0	396,5	774,4	161,9	274,9
1964 S	1 563,2	2 029,9	270,4	426,7	304,6	172,1	307,2	253,8	471,8	855,8	209,1	321,5
1964 O	1 706,9	2 253,5	316,9	517,2	327,5	192,9	318,5	233,7	522,7	963,6	221,3	346,1
1964 N			307,1	498,5			273,5	231,8	491,0	897,8	199,3	305,3
1964 D			309,6	513,9			299,7	238,3	513,1	1 023,4		
0,1 : NAHRUNGS- UND GENUßMITTEL												
1958	885,8	1 518,9	122,0	543,1	87,8	65,1	420,9	472,5	65,5	117,3	189,5	320,9
1959	1 112,7	1 462,2	179,6	483,2	100,8	52,8	534,0	488,4	74,5	128,8	223,7	309,1
1960	1 290,8	1 635,9	277,6	624,9	112,7	50,5	566,5	510,0	82,1	140,1	251,8	310,4
1961	1 439,2	1 747,8	350,0	709,7	133,8	54,9	583,8	501,0	82,9	148,9	288,9	333,3
1962	1 618,6	1 775,0	355,0	673,8	175,6	69,0	641,9	517,7	89,6	159,2	356,6	355,4
1963	1 863,4	1 952,7	477,4	777,5	229,5	87,5	719,8	547,7	111,0	177,5	325,7	362,6
1963 II	450,9	493,9	116,1	189,8	54,5	23,2	176,7	151,3	27,1	44,8	76,5	84,9
1963 III	469,7	433,6	111,3	165,9	55,4	19,5	179,2	123,4	25,8	36,1	98,0	88,7
1963 IV	525,2	551,7	155,7	232,2	64,1	22,4	189,9	134,0	34,6	61,9	81,0	101,2
1964 I	473,9	503,3	150,2	208,1	50,8	21,0	173,3	135,5	31,4	58,8	68,2	79,9
1964 II	510,4	509,5	141,1	211,0	52,8	20,8	203,7	149,2	33,0	54,1	79,8	74,4
1964 III	534,6	486,4	119,0	193,9	59,3	15,8	207,6	137,6	34,3	40,4	114,4	98,8
1964 IV			146,3	266,0			227,5	153,6	36,8	58,8		
1964 M	160,1	166,2	52,4	69,1	18,5	6,2	55,7	46,0	10,1	19,6	23,4	25,3
1964 A	165,5	174,2	50,0	69,5	18,2	8,8	61,8	48,7	10,6	20,4	24,9	26,9
1964 M	164,0	168,5	43,5	68,2	16,4	5,6	67,8	51,8	11,1	18,7	25,3	24,3
1964 J	180,9	166,7	47,6	73,3	18,3	6,4	74,1	48,7	11,3	15,0	29,6	23,3
1964 J	177,0	153,2	39,7	60,7	18,5	4,3	70,4	46,1	11,5	12,6	36,9	29,4
1964 A	166,5	144,3	37,3	53,0	18,4	4,4	62,2	42,5	10,6	13,7	38,0	30,7
1964 S	191,2	188,7	42,0	80,1	22,4	7,1	75,0	49,0	12,2	14,1	39,6	38,4
1964 O	215,4	217,5	49,4	99,7	26,7	8,2	85,0	52,0	12,2	16,7	42,1	40,8
1964 N			47,5	90,1			71,7	50,8	12,4	20,0	24,8	28,8
1964 D			49,4	76,2			70,8	50,8	12,2	22,1		
3 : BRENNSTOFFE												
1958	782,5	912,8	96,5	224,7	120,1	70,6	149,6	273,5	397,5	183,0	18,9	161,1
1959	792,4	847,4	70,2	199,5	103,2	68,7	165,7	221,9	421,7	176,5	31,6	180,8
1960	873,7	922,4	54,7	210,3	94,8	67,4	199,4	271,9	485,5	192,6	39,2	180,2
1961	908,1	1 023,0	59,0	231,4	90,8	66,3	217,9	295,2	509,8	227,3	30,6	202,9
1962	967,3	1 019,8	78,0	199,9	96,3	68,5	247,2	293,4	499,4	243,7	46,4	214,4
1963	1 073,7	1 039,6	84,9	211,5	127,5	89,9	261,6	242,7	544,4	272,4	55,2	223,0
1963 II	265,2	270,8	15,9	56,2	32,7	24,6	69,9	63,1	142,9	69,5	9,9	57,5
1963 III	285,2	289,7	32,6	57,9	35,6	27,9	69,2	66,1	132,9	76,2	14,9	61,5
1963 IV	278,4	256,3	23,6	52,0	36,2	20,6	58,3	63,8	142,5	70,0	17,6	49,8
1964 I	280,6	250,5	24,5	47,4	39,1	21,7	63,5	60,4	135,6	64,8	17,9	56,1
1964 II	274,4	252,3	29,9	45,3	31,8	22,6	66,8	65,2	127,4	63,9	18,4	55,4
1964 III	263,8	263,8	32,0	48,1	27,2	21,2	68,5	66,9	121,0	67,8	15,0	59,9
1964 IV			29,1	51,5			71,9	66,5	130,2	70,8		
1964 M	87,2	73,8	9,2	14,9	10,0	6,2	20,9	14,2	42,5	20,2	4,5	18,4
1964 A	94,4	84,0	8,1	16,4	13,5	7,2	21,9	21,2	44,8	20,6	6,0	18,6
1964 M	84,6	80,2	9,8	14,0	9,2	7,6	19,9	22,0	40,3	20,0	5,4	16,7
1964 J	95,4	88,2	11,9	14,9	9,2	7,7	25,0	22,0	42,3	23,4	7,0	20,2
1964 J	92,1	90,5	12,4	16,3	8,7	7,0	23,6	23,1	41,2	23,1	6,2	20,9
1964 A	81,2	87,7	8,8	16,9	8,6	7,2	20,4	21,6	38,7	22,7	4,8	19,4
1964 S	90,4	85,6	10,9	14,9	10,0	7,0	24,4	22,2	41,1	22,0	4,0	19,5
1964 O	87,1	90,3	8,5	16,4	9,2	7,5	22,0	20,3	44,3	24,2	3,2	22,0
1964 N			10,9	15,8			25,9	20,8	43,6	21,4	4,2	18,0
1964 D			9,7	19,3			24,0	25,4	42,3	25,2		
3 : PRODUITS ÉNERGÉTIQUES												

Une ventilation des données ci-dessus par origine et destination est fournie dans les Tableaux trimestriels en fin de volume pour le dernier trimestre disponible (Voir table des matières).

a) A partir de mars 1961, nouveau taux de change pour les Pays-Bas et l'Allemagne (R.F.) : voir en fin de volume.

10

Zeitraum Période	EWG-CEE		France		Belg.-Lux.		Nederland a)		Deutschland (BR) a)		Italia	
	intra	extra	intra	extra	intra	extra	intra	extra	intra	extra	intra	extra
2,4 : ROHSTOFFE	2,4 : MATIÈRES PREMIÈRES											
1958	622,2	4 777,1	79,1	1 314,6	165,6	431,9	83,3	465,3	182,9	1 712,3	111,3	853,1
1959	792,4	4 722,9	78,8	1 152,6	190,7	475,7	102,4	512,1	244,7	1 759,2	175,9	823,3
1960	993,5	5 881,0	103,9	1 420,8	220,3	594,5	116,9	563,3	313,9	2 109,8	238,6	1 192,6
1961	1 045,4	5 847,9	126,4	1 415,2	237,5	613,9	121,7	546,0	329,8	2 093,4	230,0	1 179,4
1962	1 129,6	5 654,2	130,3	1 349,7	258,9	575,8	132,3	499,0	354,8	1 958,6	253,2	1 271,1
1963	1 203,7	6 010,8	160,1	1 481,0	272,3	570,6	146,8	541,4	356,0	2 015,8	268,5	1 402,1
1963 II	306,4	1 516,8	43,2	392,9	69,6	133,0	38,6	126,2	89,1	505,8	65,7	358,9
1963 III	292,1	1 512,7	35,7	325,9	68,0	154,2	36,1	152,5	89,1	523,8	63,1	356,3
1963 IV	340,5	1 571,9	44,6	400,9	74,1	145,8	42,2	147,8	101,3	531,1	78,4	346,4
1964 I	348,5	1 705,1	47,9	438,4	81,1	160,6	40,5	161,7	98,5	571,0	80,6	373,5
1964 II	334,3	1 773,8	45,0	445,0	76,9	188,3	42,5	176,7	102,4	590,8	67,5	372,0
1964 III	318,7	1 557,8	39,8	342,5	75,4	180,5	39,8	185,6	106,1	586,7	57,7	262,6
1964 IV			45,5	372,7			46,1	200,1	135,9	655,9		
1964 M	118,2	542,0	15,8	142,2	26,2	49,3	13,8	44,4	34,6	191,0	27,9	115,1
1964 A	119,0	595,2	15,9	154,4	25,7	57,3	14,1	61,2	38,4	204,3	24,9	117,9
1964 M	105,2	570,1	13,5	144,1	24,0	56,1	14,4	52,0	32,1	183,0	21,2	134,9
1964 J	109,9	604,6	15,6	147,4	27,0	70,3	13,9	63,5	31,9	203,4	21,5	120,0
1964 J	106,0	551,7	13,6	126,7	24,7	61,0	14,6	66,3	32,2	201,4	20,9	96,3
1964 A	89,6	497,7	9,3	104,0	23,9	59,9	11,2	58,0	29,4	196,6	15,8	79,2
1964 S	122,8	507,0	16,8	111,9	26,3	58,2	14,1	61,4	44,5	188,6	21,0	87,0
1964 O	131,4	528,3	16,4	110,4	27,1	52,6	15,7	65,1	46,9	203,3	25,3	96,8
1964 N			14,3	130,3			14,1	61,8	42,4	215,7	20,8	83,9
1964 D			14,8	132,0			16,3	73,2	46,6	236,9		
7 : MASCHINEN UND FAHRZEUGE	7 : MACHINES ET MATÉRIEL DE TRANSPORT											
1958	1 514,5	1 382,9	304,8	373,6	384,6	205,7	454,0	250,4	208,7	374,7	162,3	178,5
1959	1 771,0	1 404,7	326,3	3 229	423,0	220,5	506,8	257,5	313,3	439,0	201,5	174,7
1960	2 237,4	2 028,4	408,0	497,3	526,0	275,7	603,4	377,1	386,1	577,8	313,9	300,5
1961	2 963,1	2 488,3	564,6	542,3	630,2	296,2	815,1	463,9	509,1	752,3	444,1	433,7
1962	3 687,3	2 932,9	739,5	677,2	710,1	362,8	944,1	489,1	677,6	821,7	615,9	582,1
1963	4 369,0	3 150,7	891,4	760,7	851,4	381,2	1 105,3	461,2	636,5	869,0	884,4	678,6
1963 II	1 131,0	835,5	223,6	208,2	217,4	97,8	292,6	116,8	169,8	231,5	227,6	181,2
1963 III	1 055,6	752,7	211,1	168,4	209,3	89,4	267,9	109,7	143,6	214,9	223,7	170,4
1963 IV	1 182,7	825,4	260,0	198,8	237,8	103,2	284,4	126,9	166,1	227,1	234,3	169,9
1964 I	1 219,1	821,4	266,4	226,6	239,6	99,8	308,7	114,6	162,0	220,9	242,4	159,5
1964 II	1 310,3	925,5	286,2	250,7	270,6	112,5	330,7	133,5	205,2	268,7	217,6	160,0
1964 III	1 113,2	772,7	241,4	197,3	227,1	88,8	289,0	129,0	186,8	228,3	168,8	129,2
1964 IV			283,1	226,5			297,8	132,3	220,1	254,4		
1964 M	429,9	284,2	92,9	73,9	85,7	34,3	110,2	38,2	65,5	87,2	75,6	50,6
1964 A	452,7	327,3	99,9	80,5	91,7	38,8	114,3	47,1	69,0	100,1	77,7	60,8
1964 M	405,6	278,1	85,6	71,5	86,9	36,4	103,1	42,8	65,1	79,9	64,9	47,5
1964 J	452,6	318,5	100,6	98,7	90,7	36,0	115,1	43,5	71,1	88,8	75,2	51,5
1964 J	433,0	308,0	96,6	76,1	77,9	30,8	115,6	52,7	77,4	87,0	65,6	61,3
1964 A	308,1	224,1	63,3	53,9	67,4	28,6	75,8	40,6	50,4	69,1	51,2	32,0
1964 S	365,7	241,6	81,5	68,4	78,9	29,2	95,9	35,8	59,0	72,2	52,2	36,1
1964 O	413,6	270,4	101,4	75,4	85,0	28,7	100,1	48,1	73,5	78,7	53,6	39,5
1964 N			84,5	76,2			89,5	39,0	69,0	85,3	45,6	31,4
1964 D			97,2	74,9			108,2	45,2	77,6	90,4		
5,6,8 : ANDERE INDUSTRIELLE ERZEUGNISSE	5,6,8 : AUTRES PRODUITS INDUSTRIELS											
1958	2 944,0	3 073,6	468,9	540,7	558,6	491,2	774,2	387,7	852,7	1 265,5	289,6	388,6
1959	3 581,5	3 551,5	527,2	476,1	635,0	597,5	919,2	452,2	1 122,2	1 596,1	378,0	429,6
1960	4 722,2	4 570,7	840,5	660,9	759,7	670,8	1 102,2	499,1	1 463,3	2 039,5	556,5	700,5
1961	5 270,5	4 566,7	963,6	716,9	852,4	661,2	1 253,8	521,8	1 535,8	1 897,5	664,9	769,5
1962	5 921,7	4 916,2	1 167,5	814,9	914,4	705,6	1 276,9	525,1	1 751,5	2 010,8	811,3	859,9
1963	6 902,8	5 505,0	1 458,3	978,5	1 079,8	763,1	1 439,7	608,2	1 910,6	2 149,5	1 014,4	1 005,7
1963 II	1 721,6	1 404,8	370,9	251,7	269,6	196,7	354,6	150,6	475,6	552,9	250,8	253,0
1963 III	1 720,9	1 348,3	352,8	225,8	261,3	186,4	361,9	149,7	482,8	530,1	262,1	256,3
1963 IV	1 884,2	1 496,7	410,9	278,6	297,2	200,1	398,5	166,6	509,0	583,7	268,6	267,9
1964 I	2 003,2	1 478,2	445,4	291,0	327,2	208,8	435,0	173,7	507,3	544,9	288,2	259,8
1964 II	2 081,2	1 591,2	467,1	315,9	325,1	226,2	463,9	177,9	572,7	613,2	252,3	257,9
1964 III	2 011,4	1 520,5	427,8	266,3	303,7	211,6	450,6	181,4	628,9	648,8	200,3	212,4
1964 IV			478,3	311,4			486,8	190,8	709,3	708,7		
1964 M	690,2	496,6	158,5	97,9	113,9	69,7	146,4	58,8	178,0	184,4	93,3	85,7
1964 A	725,2	547,7	159,4	109,2	113,5	78,8	163,5	61,7	197,6	217,2	91,2	80,8
1964 M	638,6	509,7	143,7	103,9	99,7	71,3	144,3	57,3	172,9	186,5	78,0	90,8
1964 J	716,7	532,8	164,1	102,8	111,2	75,3	156,1	58,9	202,2	209,5	83,2	86,2
1964 J	715,2	555,1	154,2	97,3	99,6	86,6	159,1	66,5	225,2	226,4	77,1	78,3
1964 A	579,8	428,3	112,0	73,5	93,8	49,4	132,8	51,0	187,0	199,2	54,1	55,2
1964 S	715,4	533,5	161,6	95,5	109,2	71,8	158,7	63,9	216,8	223,2	69,2	79,1
1964 O	777,9	566,7	165,7	101,9	121,6	79,2	172,4	67,4	244,3	243,0	73,8	75,2
1964 N			155,9	101,8			153,1	57,0	233,5	232,4	69,5	70,6
1964 D			156,7	107,7			161,3	66,4	231,5	233,3		

In den « Vierteljahresübersichten » am Ende dieses Bandes werden die vorstehenden Angaben jeweils für das letztverfügbare Vierteljahr unterteilt nach Ursprung und Bestimmung ausgewiesen (siehe Inhaltsverzeichnis).
a) Ab März 1961: neuer Umrechnungs-Kurs zum Dollar für die Niederlande und Deutschland (B.R.) - siehe am Ende dieses Heftes.

TAB. 10
export

ÉVOLUTION DU COMMERCE DE LA CEE
par classes de produits

Mio \$

Zeitraum Période	EWG-CEE		France		Belg.-Lux.		Nederland a)		Deutschland (BR) a)		Italia	
	intra	extra	intra	extra	intra	extra	intra	extra	intra	extra	intra	extra
2,4 : ROHSTOFFE	2,4 : MATIÈRES PREMIÈRES											
1958	583,8	563,1	204,0	165,8	111,2	73,8	123,3	122,7	108,1	126,8	37,3	74,0
1959	747,0	636,1	292,4	166,7	138,6	81,3	142,5	139,1	125,8	157,9	47,7	91,1
1960	963,9	714,1	388,9	185,2	173,4	106,6	177,2	153,5	165,9	164,4	58,5	104,5
1961	1 049,4	788,7	394,0	204,2	192,5	125,8	206,2	165,1	189,1	181,9	67,5	111,6
1962	1 113,0	793,0	415,9	192,6	211,5	129,9	217,8	170,4	196,7	190,1	71,0	109,9
1963	1 186,2	881,2	416,8	221,3	230,0	142,4	248,5	180,1	218,4	215,0	72,5	122,5
1963 II	301,6	212,1	107,8	57,7	59,9	34,4	58,6	37,3	56,8	52,2	18,6	30,5
1963 III	280,0	220,4	96,5	50,5	51,9	31,9	62,7	55,5	55,0	53,7	13,7	28,7
1963 IV	343,8	243,4	118,0	59,2	67,3	41,7	74,7	49,5	61,1	60,2	22,7	32,6
1964 I	336,9	235,5	126,7	60,7	61,0	36,2	66,7	44,4	59,3	57,4	23,2	36,8
1964 II	329,8	232,2	118,3	59,6	61,3	37,3	67,6	39,6	59,5	58,6	23,2	37,2
1964 III	303,9	241,2	101,9	53,3	55,5	27,9	74,6	62,1	54,8	59,1	17,0	38,9
1964 IV			135,0	62,2			93,3	57,0	66,7	67,1		
1964 M	114,5	75,9	41,3	19,4	21,6	10,4	23,0	14,3	20,7	18,9	7,8	12,9
1964 A	117,9	82,0	41,4	19,9	21,8	14,0	25,0	15,3	20,9	20,6	8,7	12,2
1964 M	103,2	71,4	37,3	18,6	18,4	9,9	21,8	11,9	18,5	18,5	7,2	12,5
1964 J	108,7	78,8	39,6	21,1	21,1	13,3	20,8	12,4	20,0	19,5	7,2	12,5
1964 J	103,0	76,3	36,8	20,3	20,8	10,2	20,2	11,1	19,4	19,9	5,8	14,9
1964 A	84,7	65,6	29,1	14,4	13,8	7,3	20,3	15,5	16,5	18,6	4,9	10,0
1964 S	116,1	99,1	36,0	18,5	21,0	10,4	34,1	35,6	18,9	20,5	6,1	14,0
1964 O	139,4	90,4	44,6	21,0	23,2	11,8	41,4	23,1	22,5	21,9	7,6	12,5
1964 N			43,8	20,1			25,2	15,9	20,7	21,4	8,7	11,7
1964 D			46,6	21,1			26,7	18,0	23,5	23,8		
7 : MASCHINEN UND FAHRZEUGE	7 : MACHINES ET MATÉRIEL DE TRANSPORT											
1958	1 620,5	5 145,9	186,0	979,3	214,5	212,5	187,3	349,9	896,8	3 059,8	135,9	544,4
1959	1 828,0	5 648,0	267,8	1 104,2	219,6	207,3	205,4	435,8	960,6	3 322,2	174,5	578,4
1960	2 317,5	6 579,2	376,9	1 317,1	267,8	219,1	273,6	481,0	1 115,9	3 834,3	283,5	728,0
1961	3 074,1	7 159,0	522,2	1 259,4	349,8	244,4	338,7	514,1	1 491,6	4 253,3	371,8	887,8
1962	3 812,1	7 367,8	656,5	1 318,7	450,8	255,0	383,1	566,5	1 824,2	4 303,2	497,5	924,4
1963	4 667,4	7 760,0	749,6	1 409,8	578,2	258,6	501,5	542,6	2 292,4	4 524,8	545,8	1 024,2
1963 II	1 187,7	2 001,0	211,0	390,8	166,6	64,5	129,5	144,7	539,1	1 146,0	141,6	255,1
1963 III	1 167,8	1 871,7	169,3	327,4	145,7	63,9	148,5	125,4	579,8	1 105,8	124,6	249,1
1963 IV	1 253,7	2 116,6	191,6	358,1	143,8	74,1	134,1	144,1	640,2	1 254,1	144,0	286,1
1964 I	1 291,2	2 095,1	200,3	412,1	171,5	85,4	169,1	139,3	599,2	1 199,1	151,0	259,1
1964 II	1 404,2	2 176,3	212,1	389,5	184,1	76,1	196,0	139,7	630,5	1 265,7	181,5	305,3
1964 III	1 192,8	2 080,3	153,6	336,7	160,1	77,4	173,3	161,6	542,8	1 218,0	163,0	286,5
1964 IV			197,1	401,3			181,2	180,4	601,1	1 472,8		
1964 M	449,2	746,4	64,4	154,1	62,6	32,9	61,8	43,2	206,1	422,8	54,3	93,3
1964 A	497,6	747,7	77,6	127,3	61,4	28,2	69,2	43,2	227,9	444,0	61,4	105,1
1964 M	438,6	679,8	64,2	122,0	57,7	22,8	65,1	40,1	194,5	400,4	57,0	94,6
1964 J	468,0	743,4	70,3	140,2	65,0	25,1	61,6	56,5	208,1	421,4	63,1	100,2
1964 J	465,8	767,6	63,6	133,8	56,1	31,9	64,4	54,4	211,1	428,4	70,6	119,2
1964 A	297,8	598,9	35,7	95,7	44,4	23,1	39,7	42,3	147,6	364,2	30,3	73,5
1964 S	426,9	708,8	54,2	107,2	59,6	22,4	69,4	64,8	184,1	425,4	59,6	89,0
1964 O	448,4	784,1	64,9	124,7	60,0	28,1	54,4	52,1	205,7	479,3	63,3	99,8
1964 N			63,1	134,9			52,9	65,2	187,1	446,9	61,1	92,8
1964 D			69,1	141,7			73,9	63,1	208,3	546,6		
5,6,8 : ANDERE INDUSTRIELLE ERZEUGNISSE	5,6,8 : AUTRES PRODUITS INDUSTRIELS											
1958	2 950,3	7 522,2	515,3	1 934,6	835,7	1 222,8	450,4	640,8	924,2	2 894,6	224,7	829,4
1959	3 647,2	8 360,3	708,1	2 095,8	952,9	1 349,6	543,9	702,4	1 127,4	3 269,5	314,9	942,9
1960	4 740,7	9 495,9	933,6	2 432,3	1 241,6	1 393,2	624,8	736,3	1 495,8	3 689,3	444,9	1 244,8
1961	5 323,7	9 457,9	1 088,3	2 340,9	1 289,8	1 280,2	692,9	754,0	1 707,8	3 754,8	544,8	1 328,0
1962	5 923,2	9 444,6	1 199,3	2 225,8	1 484,8	1 280,6	746,1	751,9	1 853,1	3 757,6	639,9	1 428,7
1963	6 974,1	9 733,9	1 355,3	2 326,4	1 722,4	1 259,9	894,7	771,6	2 220,6	3 872,1	781,1	1 503,9
1963 II	1 714,1	2 421,2	342,7	605,3	439,0	315,1	222,7	191,1	528,2	943,8	181,6	365,9
1963 III	1 713,8	2 418,3	323,8	533,5	425,1	307,6	222,4	191,3	534,4	997,6	208,1	388,3
1963 IV	1 918,2	2 644,0	373,2	630,1	477,1	339,0	246,3	204,4	610,0	1 070,8	211,6	399,7
1964 I	2 010,2	2 572,1	382,7	622,9	497,1	350,4	258,4	215,4	641,2	993,9	230,7	389,4
1964 II	2 089,2	2 698,9	396,6	653,3	526,2	350,6	267,0	218,1	655,2	1 046,3	244,2	430,6
1964 III	2 010,8	2 680,6	358,9	596,5	500,4	331,3	270,2	212,5	600,8	1 071,0	280,6	469,3
1964 IV			423,5	737,4			312,0	236,6	671,1	1 182,9		
1964 M	705,9	872,5	133,7	205,3	175,5	115,5	87,7	69,3	228,2	353,1	80,7	129,3
1964 A	718,8	924,2	133,1	222,8	183,0	122,5	92,8	75,6	229,1	360,6	80,9	142,7
1964 M	651,8	844,2	124,5	198,7	161,3	106,9	83,9	67,5	206,0	336,0	76,1	135,0
1964 J	718,6	930,4	139,0	231,7	182,0	121,1	90,3	75,0	220,2	349,8	87,2	152,9
1964 J	722,7	941,7	137,9	228,7	174,2	109,8	92,8	71,5	215,3	365,9	102,5	165,8
1964 A	564,1	811,3	94,2	165,0	139,1	101,1	74,8	61,5	176,8	342,9	79,2	140,8
1964 S	723,9	924,5	126,8	202,8	187,5	120,4	102,6	79,4	208,7	362,3	98,3	159,5
1964 O	798,5	1 044,5	148,6	251,8	201,8	132,1	114,3	83,0	230,2	408,1	103,6	169,6
1964 N			141,0	233,5			95,8	75,7	219,9	380,2	91,7	153,1
1964 D			133,9	252,1			101,9	77,9	221,0	394,6		

Une ventilation des données ci-dessus par origine et destination est fournie dans les Tableaux trimestriels en fin de volume pour le dernier trimestre disponible. (Voir table des matières).

a) A partir de mars 1961, nouveau taux de change pour les Pays-Bas et l'Allemagne (R.F.) : voir en fin de volume.

Zeitraum Période	EWG-CEE		France		Belg.-Lux.		Nederland a)		Deutschland (BR) a)		Italia	
	intra	extra	intra	extra	intra	extra	intra	extra	intra	extra	intra	extra
5 : CHEMISCHE ERZEUGNISSE												
1958	486,2	613,7	79,4	146,7	131,9	73,2	116,0	84,0	76,7	195,5	82,2	114,3
1959	584,6	680,3	94,5	134,6	145,0	83,1	136,5	107,2	104,6	230,1	104,1	125,3
1960	745,6	906,7	129,2	174,6	162,1	93,5	167,6	132,1	144,2	311,7	142,6	194,8
1961	840,0	909,3	163,7	204,9	180,9	82,5	180,5	125,3	156,1	293,6	158,8	203,0
1962	947,2	946,5	205,6	213,4	192,4	85,9	184,3	136,9	179,5	307,9	185,4	202,4
1963	1 130,9	1 069,8	263,4	257,8	222,1	96,8	213,2	152,9	211,7	349,7	220,4	212,5
1963 II	284,3	281,9	67,5	69,0	58,0	27,4	52,5	37,9	53,4	94,9	52,8	52,8
1963 III	277,7	255,9	63,2	56,7	50,0	22,7	53,0	38,5	55,9	84,8	55,7	53,3
1963 IV	304,2	294,9	72,7	73,9	58,5	24,6	56,5	42,4	55,6	95,7	60,8	58,1
1964 I	332,5	292,0	77,4	77,6	67,9	28,2	61,3	42,5	59,1	86,9	66,7	56,8
1964 II	349,1	302,5	83,4	76,3	68,0	26,1	68,9	42,6	64,4	99,8	64,3	57,7
1964 III	326,2	288,8	75,8	68,1	59,0	24,4	66,2	47,4	69,5	99,4	55,7	49,4
1964 IV			90,9	79,8			68,3	49,8	80,0	113,5		
1964 M	114,7	97,9	27,6	25,5	23,4	8,8	20,9	13,6	20,0	30,2	22,8	19,7
1964 A	121,1	105,3	28,9	27,3	23,7	8,7	25,1	15,9	22,3	34,4	21,1	19,1
1964 M	107,8	96,0	25,3	23,3	20,8	8,8	21,0	13,2	19,4	31,0	21,2	19,6
1964 J	119,8	100,9	29,2	25,7	23,1	8,6	22,8	13,5	22,6	34,5	22,1	18,8
1964 S	115,9	100,4	27,3	24,2	20,0	7,6	24,0	17,0	24,4	33,9	20,1	17,8
1964 O	94,1	86,5	21,0	21,4	17,2	8,1	19,1	14,0	20,9	29,8	15,9	13,3
1964 N	116,0	101,9	27,4	22,6	21,6	8,7	23,1	16,4	24,2	35,7	19,7	18,5
1964 D	122,9	111,2	30,5	26,9	21,8	9,5	23,1	18,2	26,0	38,1	21,4	18,5
			30,8	27,6			21,6	13,5	26,0	35,8	18,0	16,2
			29,6	25,3			23,6	18,1	28,0	39,6		
5 : PRODUITS CHIMIQUES												
6 : BEARB. WAREN, NACH BESCHAFFENH. GEGLIED.												
1958	1 974,7	2 020,7	330,1	343,6	302,4	369,1	528,7	246,0	647,4	829,1	166,0	232,9
1959	2 426,7	2 265,8	364,3	293,7	349,9	461,9	639,5	278,0	850,2	975,7	222,8	256,5
1960	3 218,0	2 997,5	616,6	422,2	433,8	524,8	759,0	288,2	1 063,9	1 322,6	344,6	439,7
1961	3 570,6	3 088,6	660,3	420,3	489,2	520,0	842,3	302,6	1 147,9	1 356,1	430,9	489,7
1962	3 926,7	3 271,5	756,9	470,8	521,5	552,5	832,4	287,0	1 285,6	1 399,3	530,2	561,9
1963	4 462,7	3 600,4	907,5	553,5	616,7	594,6	914,2	339,4	1 363,6	1 445,1	660,6	667,7
1963 II	1 135,9	922,6	236,6	142,1	153,6	151,7	230,3	85,4	348,6	373,7	166,7	169,7
1963 III	1 107,3	881,7	216,7	130,2	149,1	145,1	226,3	80,9	342,7	355,5	172,4	170,0
1963 IV	1 199,7	958,7	250,8	155,6	170,5	155,9	252,9	91,9	355,5	382,5	170,0	172,9
1964 I	1 283,7	957,8	281,4	163,5	187,3	161,1	280,0	96,0	352,3	365,6	182,7	171,6
1964 II	1 350,6	1 039,1	294,9	182,4	188,8	179,9	297,1	100,1	418,4	409,9	151,4	166,7
1964 III	1 276,7	973,8	263,6	148,7	171,2	166,2	276,8	96,1	453,4	431,5	111,7	131,4
1964 IV			290,9	172,2			313,3	102,4	514,1	469,7		
1964 M	432,8	316,3	98,0	54,8	63,6	54,0	91,9	31,3	122,5	120,5	56,8	55,6
1964 A	463,3	354,5	98,4	62,5	64,8	63,0	102,4	33,8	140,7	145,3	56,9	50,0
1964 M	415,2	336,7	91,5	61,4	58,0	56,7	93,3	33,0	127,0	125,3	45,4	60,4
1964 J	472,0	347,3	105,1	58,5	65,9	59,8	101,3	33,3	150,6	139,3	49,1	56,4
1964 S	461,3	364,8	96,4	54,3	57,2	72,2	98,8	35,9	164,2	153,9	44,6	48,4
1964 O	363,7	268,8	66,4	39,7	53,7	34,6	80,3	26,3	133,9	134,0	29,5	34,1
1964 N	451,4	336,7	101,1	55,0	59,7	55,6	97,8	33,8	155,2	143,5	37,7	48,9
1964 D	491,0	355,4	98,6	54,6	69,5	61,9	107,8	34,4	174,2	159,0	40,9	45,4
			94,6	54,6			97,9	31,5	170,7	153,0	39,1	44,0
			97,7	63,0			107,6	36,5	169,2	157,7		
6 : ARTICLES MANUFACT. CLASSÉS PAR MATIÈRES												
8 : VERSCHIEDENE BEARBEITETE WAREN												
1958	483,1	439,2	59,4	50,4	124,2	48,9	129,4	57,7	128,7	240,9	41,4	41,4
1959	570,2	605,4	68,4	47,8	140,1	52,5	143,3	67,1	167,4	390,3	51,1	47,8
1960	758,7	666,4	94,8	64,0	163,9	52,5	175,6	78,7	255,1	405,1	69,3	66,0
1961	859,8	568,9	139,6	91,5	182,3	58,7	231,0	93,9	231,8	247,9	75,2	76,9
1962	1 047,7	698,2	205,0	130,7	200,5	67,2	260,3	101,2	286,4	303,5	95,6	95,6
1963	1 309,2	834,9	287,3	167,2	241,1	71,6	312,3	115,8	335,1	354,7	133,4	125,5
1963 II	301,4	200,3	66,8	40,6	57,9	17,7	71,8	27,3	73,6	84,3	31,3	30,4
1963 III	336,0	210,8	72,9	38,9	62,2	18,7	82,7	30,3	84,1	89,8	33,9	33,0
1963 IV	380,2	243,1	87,4	49,2	68,0	19,7	89,1	31,7	97,8	105,5	37,8	37,0
1964 I	387,0	228,4	86,6	49,9	72,0	19,6	93,7	35,2	95,9	92,4	38,8	31,3
1964 II	381,5	249,6	88,8	57,3	68,3	20,1	97,8	35,3	89,9	103,5	36,6	33,4
1964 III	408,6	258,0	88,4	49,5	73,6	21,1	107,7	37,9	106,0	117,9	32,9	31,6
1964 IV			96,5	59,4			105,2	38,6	115,2	125,5		
1964 M	142,7	82,5	32,9	17,6	26,9	6,9	33,7	13,9	35,6	33,7	13,7	10,3
1964 A	140,8	87,8	32,1	19,3	25,0	7,2	36,0	12,1	34,5	37,5	13,2	11,7
1964 M	115,6	77,0	26,9	19,3	20,9	5,8	30,0	11,0	26,5	30,2	11,4	10,8
1964 J	124,9	84,5	29,8	18,6	22,2	7,0	32,0	12,1	28,9	35,8	12,0	11,0
1964 S	138,1	89,9	30,5	18,8	22,4	6,8	36,3	13,6	36,5	38,6	12,4	12,1
1964 O	121,9	73,0	24,6	12,4	23,0	6,7	33,5	10,7	32,2	35,3	8,7	7,8
1964 N	148,0	94,9	33,1	17,9	28,0	7,6	37,8	13,7	37,3	44,0	11,8	11,7
1964 D	164,0	100,1	36,6	20,4	30,3	7,8	41,5	14,7	44,1	45,8	11,5	11,3
			30,5	19,6			33,6	12,0	36,8	43,6	12,4	10,5
			29,4	19,4			30,1	11,9	34,3	36,1		
8 : ARTICLES MANUFACTURÉS DIVERS												

In den « Vierteljahresübersichten » am Ende dieses Bandes werden die vorstehenden Angaben jeweils für das letztverfügbare Vierteljahr unterteilt nach Ursprung und Bestimmung ausgewiesen (siehe Inhaltsverzeichnis).

a) Ab März 1961 : neuer Umrechnungs-Kurs zum Dollar für die Niederlande und Deutschland (B.R.) - siehe am Ende dieses Heftes.

TAB. 10
export

ÉVOLUTION DU COMMERCE DE LA CEE
par classes de produits

Mio \$

Zeitraum Période	EWG-CEE		France		Belg.-Lux.		Nederland a)		Deutschland (BR) a)		Italia	
	intra	extra	intra	extra	intra	extra	intra	extra	intra	extra	intra	extra
5 : CHEMISCHE ERZEUGNISSE						5 : PRODUITS CHIMIQUES						
1958	467,9	1 574,1	69,2	359,8	65,1	166,3	81,5	191,0	221,3	719,1	30,7	137,8
1959	574,2	1 786,4	90,1	381,8	73,6	184,5	101,6	217,1	272,3	832,5	36,5	170,4
1960	708,0	1 998,4	127,5	466,1	87,9	165,3	109,9	226,7	228,0	933,1	54,7	207,1
1961	807,4	2 156,8	151,2	481,8	91,4	157,8	131,3	246,2	360,4	1 023,3	73,1	248,2
1962	914,3	2 201,0	177,3	477,5	106,6	144,4	147,2	260,5	397,2	1 047,5	86,0	271,2
1963	1 100,9	2 421,8	220,3	536,0	139,4	148,0	173,7	273,8	472,3	1 174,1	95,2	289,9
1963 II	276,6	624,7	55,3	140,1	35,8	36,6	43,7	70,4	118,8	299,9	23,0	77,6
1963 III	273,4	592,6	53,7	125,8	36,3	32,2	43,1	67,6	116,5	294,6	23,9	72,5
1963 IV	299,2	639,0	62,9	140,6	38,4	41,4	46,3	70,6	125,7	316,4	25,7	70,2
1964 I	318,5	658,7	66,3	147,8	37,6	37,0	49,4	80,2	136,3	314,4	28,9	79,3
1964 II	338,5	708,0	67,9	156,3	43,5	37,5	52,3	80,9	142,7	340,4	32,0	92,9
1964 III	314,3	677,0	62,4	143,7	39,4	36,6	50,9	77,0	126,0	328,2	35,6	91,5
1964 IV			74,1	161,1			60,0	84,9	140,8	357,8		
1964 MA	109,5	224,5	22,4	48,7	13,2	10,7	16,4	26,1	47,5	111,3	10,1	27,6
1964 AM	116,6	243,6	23,0	53,7	16,1	13,0	18,1	27,3	49,1	116,8	10,3	32,9
1964 MJ	107,4	225,6	21,3	48,3	12,4	11,0	16,9	25,4	45,6	112,4	11,2	28,6
1964 J	114,5	238,7	23,6	54,4	15,0	13,6	17,4	28,2	48,0	111,2	10,5	31,4
1964 JASOND	111,0	233,0	21,6	52,0	13,4	10,8	18,1	26,0	45,1	113,5	12,8	30,7
	93,6	218,8	18,6	44,5	12,1	11,9	14,7	23,5	37,4	107,9	10,8	31,0
	109,4	224,1	22,1	47,3	14,0	13,9	18,1	27,4	43,6	106,7	11,7	28,8
	125,2	250,3	25,2	55,5	15,9	13,2	22,8	29,7	47,9	121,4	13,4	30,6
			24,0	51,9			17,6	27,0	47,0	115,3	12,5	27,8
			24,9	53,7			19,6	28,2	45,9	121,1		
6 : BEARB. WAREN, NACH BESCHAFFENH. GEGLIED.						6 : ARTICLES MANUFACT. CLASSÉS PAR MATIÈRES						
1958	2 008,3	4 771,6	386,7	1 246,4	686,1	997,4	288,2	384,5	522,7	1 609,8	124,6	533,4
1959	2 501,6	5 195,8	537,1	1 327,9	787,0	1 096,9	346,2	410,4	658,2	1 796,4	173,0	564,2
1960	3 309,4	5 849,8	694,1	1 506,4	1 037,5	1 159,6	410,6	426,6	931,6	2 026,8	235,6	730,4
1961	3 609,9	5 570,1	795,2	1 409,9	1 048,4	1 044,0	431,7	412,9	1 075,2	1 984,6	259,4	718,8
1962	3 929,0	5 393,7	848,6	1 281,9	1 194,7	1 044,4	454,5	384,2	1 138,9	1 951,0	292,3	732,1
1963	4 469,1	5 303,3	923,1	1 295,5	1 357,5	1 013,3	551,1	386,9	1 291,4	1 871,3	345,9	736,3
1963 II	1 133,8	1 325,2	237,6	340,5	348,9	254,5	139,7	95,4	319,8	454,9	87,6	179,9
1963 III	1 094,9	1 304,5	219,7	291,4	333,0	250,6	134,9	95,0	314,9	482,0	92,5	185,5
1963 IV	1 227,5	1 446,9	247,1	353,6	371,0	270,9	151,5	103,8	366,1	521,6	91,9	197,1
1964 I	1 280,5	1 397,7	255,1	338,7	389,1	285,5	160,9	105,4	380,4	478,2	95,0	189,8
1964 II	1 351,9	1 450,7	269,1	362,7	411,8	285,2	168,5	106,7	384,8	490,7	117,6	205,4
1964 III	1 271,5	1 418,9	236,3	322,6	391,8	265,5	167,6	101,7	343,9	500,2	131,9	228,9
1964 IV			283,6	420,1			193,9	117,1	393,2	564,7		
1964 MA	445,8	469,0	89,3	112,5	135,3	95,2	53,9	33,0	134,6	167,2	32,6	61,2
1964 AM	458,3	498,9	88,5	124,2	141,6	100,6	57,8	37,2	133,5	169,2	36,9	67,9
1964 MJ	424,0	451,5	86,4	110,1	126,9	87,0	53,0	33,2	120,8	155,4	36,9	65,9
1964 J	469,6	500,2	94,2	128,4	143,2	97,6	57,7	36,3	130,5	166,2	43,4	71,7
1964 JASOND	462,7	499,8	93,3	126,1	138,0	89,1	57,9	33,8	124,8	172,1	48,8	78,8
	352,4	421,1	61,0	86,2	107,6	80,2	45,9	28,7	101,0	159,9	36,9	66,0
	456,9	496,5	82,0	110,3	146,6	96,3	63,8	39,3	118,2	168,2	46,3	82,6
	505,5	569,6	98,1	143,8	156,2	107,4	68,6	39,7	132,6	194,1	50,0	84,7
			96,2	131,5			60,2	38,2	125,9	179,8	47,3	78,2
			89,3	144,8			65,1	39,2	134,7	190,8		
8 : VERSCHIEDENE BEARBEITETE WAREN						8 : ARTICLES MANUFACTURÉS DIVERS						
1958	474,2	1 176,6	59,4	328,4	84,5	59,2	80,7	65,2	180,1	565,7	69,5	158,1
1959	571,4	1 378,2	80,9	386,2	92,4	68,2	96,1	74,9	196,8	640,6	105,4	208,3
1960	723,3	1 647,7	112,1	459,8	116,1	68,3	104,3	82,9	236,1	729,4	154,6	307,3
1961	906,4	1 731,0	141,9	449,2	150,1	79,0	130,0	94,9	272,1	746,9	212,3	361,0
1962	1 079,9	1 849,9	173,3	466,3	183,5	91,9	144,4	107,2	317,1	759,2	261,5	425,3
1963	1 404,2	2 008,8	212,0	494,9	225,5	98,6	169,9	110,9	456,9	826,8	340,0	477,7
1963 II	303,7	471,3	49,7	124,7	54,2	24,0	39,3	25,2	89,5	189,0	70,9	108,4
1963 III	345,5	521,1	50,3	116,3	55,9	24,8	44,4	28,7	103,1	221,0	91,7	130,3
1963 IV	391,4	558,1	63,1	135,8	67,6	26,9	48,5	30,2	118,2	232,7	94,0	132,4
1964 I	411,2	515,8	61,2	136,4	70,4	27,9	48,1	29,8	124,6	201,4	106,9	120,3
1964 II	398,8	540,2	59,6	134,3	70,9	27,9	46,2	30,5	127,7	215,2	94,5	132,3
1964 III	425,0	584,7	60,2	130,2	69,2	29,2	51,8	33,7	130,8	242,7	113,0	148,9
1964 IV			65,8	156,3			58,1	34,6	136,9	260,5		
1964 MA	150,6	179,0	22,0	44,1	27,1	9,6	17,5	10,2	46,1	74,6	38,0	40,5
1964 AM	144,0	181,7	21,6	45,0	25,3	9,0	16,9	11,1	46,5	74,6	33,7	42,0
1964 MJ	120,4	167,0	16,8	40,3	21,9	9,0	14,1	9,0	39,5	68,2	28,1	40,6
1964 J	134,5	191,5	21,2	49,0	23,7	9,9	15,2	10,5	41,6	72,4	32,8	49,8
1964 JASOND	149,0	208,9	23,0	50,6	22,8	9,9	16,7	11,7	45,5	80,3	40,9	56,3
	118,1	171,3	14,6	34,3	19,4	9,0	14,2	9,3	38,4	75,0	31,5	43,7
	157,6	203,8	22,6	45,2	26,9	10,3	20,8	12,7	46,9	87,4	40,3	48,2
	167,7	224,5	25,3	52,5	29,6	11,5	22,9	13,5	49,7	92,6	40,2	54,4
			20,9	50,1			18,0	10,5	46,9	85,1	31,9	47,1
			19,6	53,7			17,2	10,6	40,3	82,8		

a) Une ventilation des données ci-dessus par origine et destination est fournie dans les Tableaux trimestriels en fin de volume pour le dernier trimestre disponible. (Voir table des matières).

A partir de mars 1961, nouveau taux de change pour les Pays-Bas et l'Allemagne (R.F.) : voir en fin de volume.



**DER HANDEL DER EWG
nach Waren**

**TAB. 11
Berichtigte Angaben
import**

Waren - Produits	Monat Maison 1964	EWG - CEE		France		Belg. - Lux.		Niederland		Deutschland (BR)		Italia		
		intra	extra	intra	extra	intra	extra	intra	extra	intra	extra	intra	extra	
001 Lebende Tiere	1000 \$	SEP	11059	23243	4034	1656	448	1632	558	3190	315	6301	5704	19469
		OCT	11217	22062	3715	1335	495	1193	303	2279	366	5244	6338	12012
		NOV			3327	1354			282	2754	380	7908	5727	7062
Tonnen		SEP	16900	47375	6628	4254	620	3712	1220	7361	490	13226	7942	18822
		OCT	17083	44395	6001	3211	803	2936	671	5451	599	11096	9009	21701
		NOV			5704	3769			658	6918	579	16867	8254	13276
011 Fleisch, frisch, gekühlt und gefroren	1000 \$	SEP	28741	37127	9469	7717	1398	2076	245	3423	11730	8151	5899	15760
		OCT	27442	49162	8895	7897	1691	2760	96	3072	10990	11538	5770	23895
		NOV			6400	6479			95	2239	10828	15375	4084	14879
Tonnen		SEP	32371	52847	9334	10521	1793	3299	444	5930	15954	13855	4846	19244
		OCT	30581	71561	8943	10729	2121	4720	191	5405	14633	18823	4693	32284
		NOV			7271	6186			278	4032	14465	23637	3134	20074
012 Fleisch getrocknet, gesalzen oder geräuchert	1000 \$	SEP	622	399	395	5	24	62	102	257	101	23		52
		OCT	686	373	357	9	32	85	122	236	165	6		37
		NOV			253	5			75	160	142	26		24
Tonnen		SEP	342	542	134	1	9	84	84	377	115	34		46
		OCT	601	515	119	7	10	129	282	336	190	1		42
		NOV			33	1			57	216	161	19		21
013 Fleischzubereitungen und Fleischkonserven	1000 \$	SEP	2353	4343	635	300	340	107	342	455	710	2748	356	733
		OCT	2792	6996	535	873	295	63	402	819	1073	3759	437	1482
		NOV			595	591			279	540	866	4171	132	2350
Tonnen		SEP	2140	3534	353	263	393	106	316	523	701	2269	367	373
		OCT	2727	3837	339	427	336	77	378	243	1173	2646	481	444
		NOV			333	347			276	258	829	2748	142	379
022 Milch und Rahm	1000 \$	SEP	2427	3022	437	404	397	64	175	1510	1030	874	368	170
		OCT	8535	6245	6019	3723	671	101	198	1438	1131	496	516	467
		NOV			131	80			995	3314	623	357	397	294
Tonnen		SEP	11325	11332	1437	705	975	126	2631	7150	5240	2531	972	1020
		OCT	29479	20227	17522	10469	1405	214	3125	6335	5881	948	1546	2241
		NOV			1094	69			4218	14675	4464	1232	853	1561
023 Butter	1000 \$	SEP	3276	1888	281	324	213	907		9	963	273	1819	375
		OCT	5034	5514	396	1920	2585	2524		11	1329	35	724	1024
		NOV			35	3				3	1054	46	1205	1358
Tonnen		SEP	3060	2344	281	331	204	1232		13	687	301	1888	467
		OCT	4371	6199	373	1935	2291	2955		17	921	36	786	1256
		NOV			24	3				5	670	50	1200	1720
024 Käse und Quark	1000 \$	SEP	9922	8684	1724	832	1790	543	412	63	4493	3632	1503	3614
		OCT	9723	11738	1199	1075	1810	614	371	85	4879	5627	1464	4337
		NOV			2050	636			381	50	4312	1485	1800	1689
Tonnen		SEP	12818	11361	1523	678	2196	611	663	100	6750	6139	1686	3833
		OCT	12468	15799	980	902	2138	694	551	95	7224	9640	1575	4468
		NOV			1730	491			504	46	5244	1992	1688	1784
025 Vogeleier	1000 \$	SEP	5558	2584	38	4	15	115	17	4	4514	1195	924	1266
		OCT	6894	2055	14		18	11	12	22	5757	996	1093	1026
		NOV			89	4			3	6	7920	1522	995	1001
Tonnen		SEP	9603	5862	159	6	12	3	17	10	8005	2526	1410	3337
		OCT	11225	4234	22		11	15	18	19	9619	1598	1555	2602
		NOV			131	3			5	16	11350	2256	1432	1628
031 Fisch, frisch oder einfach haltbar gemacht	1000 \$	SEP	5427	15105	1837	3305	1129	686	421	688	1010	3618	1030	6808
		OCT	5896	17100	2071	3857	1342	735	465	830	1197	5342	821	6336
		NOV			2091	3852			343	927	1323	5370	988	7556
Tonnen		SEP	22346	34583	6585	4296	7230	972	859	666	5526	14866	2143	13783
		OCT	25041	43992	9791	8223	7294	1354	919	1379	5367	22237	1670	13199
		NOV			11654	6255			747	1622	5547	20227	2070	16084
032 Fischzubereitungen und Fischkonserven	1000 \$	SEP	809	9542	118	4931	478	1270	129	499	45	2425	38	797
		OCT	1016	9438	136	3685	534	1308	174	713	131	2741	41	991
		NOV			118	3353			111	724	136	3160	42	982
Tonnen		SEP	913	12454	202	4928	422	1692	84	460	119	3975	86	1399
		OCT	1185	12040	187	3724	487	1767	109	687	310	4260	92	1602
		NOV			131	3461			82	655	387	5052	77	1429
041 Weizen und Mengkorn	1000 \$	SEP	1740	16839	3527	139	3112	4	4617	490	5500	1107	83	
		OCT	3880	19515	3	3705	499	2434	30	3677	1030	8211	2318	1468
		NOV				4309			121	2200	863	7135	2574	1144
1000 Tonnen		SEP	17	225		47		1	42		63	5	72	
		OCT	37	264		48		5	33		50	10	110	
		NOV				55				1	30	9	99	
042 Reis	1000 \$	SEP	126	1369		374	6	76	35	243	85	675		
		OCT	141	571		281	5	67	14	55	103	166		
		NOV				74		714		65	254	420	678	
Tonnen		SEP	742	9243		1950	9	458	255	1509	476	5321		
		OCT	846	3816		1168	9	596	139	425	506	1621		
		NOV				759		3234		456	2003	2702	5147	
043 Gerste	1000 \$	SEP	7675	3530		2	1158	135	165	238	6312	2590	38	
		OCT	5571	6533			1177	101	243	192	4056	4477	75	
		NOV							370	301	3627	4772	3	
Tonnen		SEP	94245	60074		14	14159	2197	1998	4423	77500	43621	574	
		OCT	67492	113823			14122	1554	3284	3635	48989	78489	1097	
		NOV							5005	5844	42641	81171	40	
044 Mais	1000 \$	SEP	4242	42707	509	2622		5635		3854	3601	8715	132	
		OCT	2829	51019	541	3469		5173		13314	2288	9471		
		NOV			811	4842				7248	2979	9656		
Tonnen		SEP	47863	689789	6437	41584		89806		64012	32360	145011	2045	
		OCT	33457	831459	6443	59983		82937		223584	26809	159894		
		NOV			9751	43489				122249	33249	161331		
045 Anderes Getreide	1000 \$	SEP	2219	7689	19	159	201	2165	2	2276	1990	2982	7	
		OCT	1494	12843	11	619	175	3381	22	3892	1283	4668	3	
		NOV			19	336			6	4951	1200	4324	8	
Tonnen		SEP	27978	137398	64	2207	2729	36763	21	43153	25092	53929	72	
		OCT	17546	225608	39	9659	2322	57702	132	71477	15025	92159	28	
		NOV			70	4919			26	90397	13663	79216	90	
046 Grieß und Mehl aus Weizen	1000 \$	SEP	242	175	8	1	3	5		150	228			
		OCT	128	239	9	67	1	5		158	118			
		NOV			11	72				1	164	148		
Tonnen		SEP	1736	1683	43	15	22	40		1468	1651	1	20	
		OCT	890	2026	45	488	3	42		1418	842			
		NOV			51	479				3	1518	1076	2	

TAB. 11
Chiffres corrigés
export

**COMMERCE DE LA CEE
par produits**

Waren - Produits	Monat Mois 1964	EWG - CEE		France		Belg. - Lux.		Nederland		Deutschland (BR)		Italia		
		intra	extra	intra	extra	intra	extra	intra	extra	intra	extra	intra	extra	
001 Animaux vivants	1000 \$	SEP	12268	1928	3579	1405	1815	27	3555	287	3294	188	25	21
		OCT	12991	3035	4094	2383	2267	22	3474	221	3091	298	65	111
		NOV			3709	2217				3149	728	2537	272	49
Tonnes	SEP	16251	1149	5261	940	2969	10	5195	167	2792	29	34	3	
	OCT	16947	1368	6044	1116	3397	3	5120	126	2384	100	2	23	
	NOV			5358	1032				4745	489	1778	89	2	6
011 Viande fraîche, réfrigérée ou congelée	1000 \$	SEP	29910	3074	4439	1125	2142	149	21907	1541	1420	233	2	26
		OCT	29541	3982	5911	1967	2400	119	20354	1542	858	325	18	29
		NOV			4410	1485				15479	1365	446	269	
Tonnes	SEP	33623	3022	6117	1198	2735	181	23405	1342	1365	281	1	20	
	OCT	34983	4472	8767	2673	3015	142	22114	1301	1067	353	20	23	
	NOV			5568	1737				17634	1245	699	337	1	19
012 Viande séchée, salée ou fumée	1000 \$	SEP	643	818	5	69	131	8	71	594	78	28	358	117
		OCT	591	1038	20	79	142	20	101	808	79	24	289	107
		NOV			11	88				59	703	44	29	246
Tonnes	SEP	426	1049	4	92	88	7	102	891	121	12	111	47	
	OCT	437	1370	16	97	125	18	122	1204	85	16	89	35	
	NOV			9	104				61	1098	33	15	78	43
013 Viandes en récip. hermétiques et préparations	1000 \$	SEP	2335	9326	715	1111	375	173	922	6717	57	293	266	1032
		OCT	2936	9638	1058	1585	433	72	1131	6477	50	377	264	1127
		NOV			506	1197				1075	6801	96	421	239
Tonnes	SEP	2233	7374	815	936	343	152	828	5438	48	284	199	564	
	OCT	2758	7567	1137	1393	365	65	914	5227	48	298	294	584	
	NOV			464	863				846	5506	77	364	184	883
022 Lait et crème	1000 \$	SEP	3155	14024	1215	2828	531	351	1290	10790	74	25	45	30
		OCT	7615	15638	1101	4216	727	526	4724	10755	1062	125	1	16
		NOV			303	1574				1674	9931	156	163	21
Tonnes	SEP	16001	42035	5988	9639	2570	968	6758	31258	663	110	22	60	
	OCT	29640	45712	5541	12342	3361	1350	17270	31509	3468	480	31	31	
	NOV			3342	6325				7917	28070	981	640	69	
023 Beurre	1000 \$	SEP	2783	3047	1364	1382	60	47	1359	1615				3
		OCT	5266	4287	1944	1508	520	70	2802	2707				2
		NOV			862	839				635	1559			
Tonnes	SEP	2468	3203	1057	1480	85	73	1326	1648				2	
	OCT	4464	4058	1450	1463	581	76	2433	2517				2	
	NOV			571	685				537	1452				
024 Fromage et caillébotte	1000 \$	SEP	9698	6593	2398	1765	636	30	3960	2043	1773	189	931	2966
		OCT	9933	9014	2933	2138	539	26	4381	2618	1142	228	938	4004
		NOV			1447	1865				5614	2910	2831	319	818
Tonnes	SEP	12595	7232	3502	1628	1032	33	5685	3417	1812	201	564	1953	
	OCT	12888	9148	4052	2006	833	27	6267	4336	1198	226	538	2553	
	NOV			1306	1638				6710	4506	2537	378	502	1601
025 Oeufs	1000 \$	SEP	6342	503	231	92	1568	186	4539	1185	4	12	28	
		OCT	7449	623	374	91	1575	298	5472	189	21	13	7	
		NOV			404	88				6435	634	12	23	20
Tonnes	SEP	10662	797	213	139	2714	396	7732	224	3	5	33		
	OCT	12458	1116	448	145	2730	684	9261	249	6	5	13		
	NOV			437	125				9117	1008	3	7	23	
031 Poisson frais ou conservé de façon simple	1000 \$	SEP	5458	2476	722	641	518	147	3117	845	1033	720	68	83
		OCT	6103	2647	689	642	438	169	4029	1115	891	615	56	106
		NOV			1032	697				3861	1138	767	633	16
Tonnes	SEP	20968	5711	1878	1266	944	271	15736	2482	2355	1568	55	124	
	OCT	25409	6153	1634	1277	750	389	20800	3035	2181	1340	44	112	
	NOV			2331	1261				21511	2859	1775	1287	9	
032 Poisson en récipients hermétiques et préparations	1000 \$	SEP	781	686	55	174	14	9	473	194	214	262	25	
		OCT	937	990	45	278	27	11	636	150	190	434	39	
		NOV			41	255				571	127	174	447	21
Tonnes	SEP	921	1132	61	136	7	14	582	575	246	369	25		
	OCT	1114	1418	33	189	17	16	854	401	187	678	23		
	NOV			27	178				786	321	196	691	15	
041 Froment et épeautre	1000 \$	SEP	2467	13094	2440	11354	5		4	1247	18	448	45	
		OCT	4397	27960	4092	24523	288	954	14	1024	3	798	661	
		NOV			4903	23224				12	1654		783	2
1000 Tonnes	SEP	25	226	25	197				23		6			
	OCT	44	470	41	422	3	11		19		12			
	NOV			49	406				30		11			
042 Riz	1000 \$	SEP	99	497	6	5	123	87	203	6	46	6	119	
		OCT	165	816	5	8	62	77	226	10	88	78	435	
		NOV				88			46	328	20	138	658	1772
Tonnes	SEP	580	2792	33	35	687	449	1058	50	249	81	765		
	OCT	1051	4518	14	14	352	384	1159	68	476	599	2917		
	NOV				626			327	1757	122	827	4799	11014	
043 Orge	1000 \$	SEP	6664	12564	4002	12438	548		2111	2	3	124		
		OCT	5340	12857	2996	12547	578		1766	34		276		
		NOV			3425	18740				949	29		50	
Tonnes	SEP	80009	235200	49232	233385	6126		24631	16	20	1799			
	OCT	63198	232489	36914	228345	6415		19849	369		3775			
	NOV			41643	336136			10706	310		935			
044 Maïs	1000 \$	SEP	3686	2063	823	527		455		176		703	2863	
		OCT	3094	2047	726	398		386		160		1122	2368	
		NOV			1943	114				702		1979	2529	
Tonnes	SEP	42423	33849	8439	8262		11094		2930	1	11563	33983		
	OCT	36759	33045	7584	5599		6337		2737		18242	29175		
	NOV			20292	1743				12097		32180	30326		
045 Autres céréales	1000 \$	SEP	2441	759	231	38	4	57	2104	399		208	102	
		OCT	1788	580	361	31	12	2	1298	339		141	115	
		NOV			409	118				830	319		737	
Tonnes	SEP	30138	12290	3170	148	40	1041	26558	7340	4	3580	366		
	OCT	21093	8794	4493	264	147	11	16087	5675	13	2641	353		
	NOV			4999	730			10050	5873		13520	347		
046 Semoule et farine de froment	1000 \$	SEP	256	5242	243	2607	7	96	6	4		1582	953	
		OCT	153	5190	131	2559	11	116	6	14	5	1438	1063	
		NOV			175	1894				4	10		1936	
Tonnes	SEP	1842	63882	1754	29285	39	1187	49	38		21838	11534		
	OCT	1095	67158	950	29508	64	1363	53	129	28	21260	14898		
	NOV			1301	22223				30	92		27812		



Waren - Produits	Monat Mois 1964	EWG - CEE		France		Belg. - Lux.		Nederland		Deutschland (BR)		Italia	
		intra	extra	intra	extra	intra	extra	intra	extra	intra	extra	intra	extra
047 Grieß und Mehl aus anderem Getreide	1000 \$	SEP 103	13			2		100	13	1			
		OCT 122	4			5		116	4	1			
	Tonnen	SEP 1026	160			15	1	1005	159	6			14
048 Zubereit. auf der Grundlage von Getreide	1000 \$	SEP 6619	1553	1528	196	1007	129	809	87	2890	802	375	339
		OCT 6935	1521	1704	137	1089	132	846	158	2911	870	385	224
	Tonnen	SEP 21281	5932	3409	584	2507	380	1583	288	12877	2885	905	1795
051 Früchte, frisch; Nüsse, ausgen. Ölfrüchte	1000 \$	SEP 32465	37308	1861	12673	2263	2169	1466	2602	26871	19268	4	596
		OCT 34103	40353	3613	13892	1516	1616	1591	2667	27369	21496	14	682
	Tonnen	SEP 193861	207125	7960	57573	9761	12804	5264	15173	170866	119147	10	2428
052 Trockenfrüchte	1000 \$	SEP 101	3161	5	902	34	274	22	421	34	1164	6	400
		OCT 438	8374	100	1539	49	323	51	797	60	4809	178	906
	Tonnen	SEP 225	9243	86	1844	80	814	38	1087	94	4009	127	1180
053 Zubereit. u. Konserven v. Obst u. Südfrüchten	1000 \$	SEP 2259	11133	350	3106	288	1573	417	1388	1199	4984	5	82
		OCT 3203	14071	375	2583	343	1233	399	1914	2062	8205	24	136
	Tonnen	SEP 8808	42427	820	11621	824	5351	1517	4622	5637	20571	10	262
054 Gemüse, Pflanzen u. Knollen für Ernähr.	1000 \$	SEP 14526	8599	1757	1853	711	581	1064	729	9654	4189	1340	1247
		OCT 19052	13319	3864	2604	1730	1051	787	1103	10176	6248	2495	2313
	1000 Tonnen	SEP 149	83	14	14	6	8	8	6	99	43	22	12
055 Zubereitungen und Konserven aus Gemüse	1000 \$	SEP 3750	5920	140	1862	662	168	553	199	2315	3340	80	351
		OCT 3928	5625	151	1214	725	187	547	332	2406	3373	89	519
	Tonnen	SEP 12075	26355	352	4969	1994	1035	1855	668	7562	19346	302	337
061 Zucker und Honig	1000 \$	SEP 1694	15082	15	5987	144	2098	253	4169	782	1625	500	1203
		OCT 1456	14690	15	5121	179	547	242	3205	728	1439	292	4378
	Tonnen	SEP 10182	129404	76	35358	1236	35568	1754	34185	4223	12009	2893	12284
062 Zuckerwaren	1000 \$	SEP 1733	788	359	45	427	113	259	155	582	369	106	106
		OCT 1896	799	334	62	463	119	292	166	712	309	95	143
	Tonnen	SEP 3624	1274	630	59	661	153	493	226	1717	737	123	99
071 Kaffee	1000 \$	SEP 1331	49683	110	13422	879	3185	236	2061	80	20272	26	10743
		OCT 1227	54129	114	14855	739	2640	250	5039	99	20594	25	11000
	Tonnen	SEP 807	55772	27	16099	587	3318	115	2048	55	20244	23	14013
072 Kakao	1000 \$	SEP 1318	16831	52	2084	642	643	110	4604	484	7433	30	2067
		OCT 1594	15520	40	2797	747	231	111	4215	662	6485	34	1792
	Tonnen	SEP 1605	31295	49	3559	616	1216	188	8696	724	14116	28	3708
073 Schokolade u. and. kakaoh. Lebensmittelzub.	1000 \$	SEP 3641	934	664	43	777	81	435	35	1721	705	44	70
		OCT 4709	987	1040	55	934	82	469	82	2149	693	117	75
	Tonnen	SEP 4661	1008	876	46	1037	69	550	58	2223	777	36	58
074 Tee und Mate	1000 \$	SEP 77	2449	5	288	42	68	26	791	3	1108	6	194
		OCT 152	2920	5	362	46	91	95	929	2	1238	6	300
	Tonnen	SEP 45	1820	7	377	18	49	54	756	2	1126	16	202
075 Gewürze	1000 \$	SEP 167	2371	7	743	28	114	41	171	84	944	7	399
		OCT 164	2598	8	551	39	148	15	196	96	1173	6	490
	Tonnen	SEP 381	3099	15	1141	21	114	118	205	217	1167	10	472
081 Futtermittel, Abfälle	1000 \$	SEP 10084	38197	1198	6368	1235	4008	1353	9643	3426	16800	2872	1378
		OCT 12638	39961	1355	6843	1522	3726	1347	10155	3669	16942	4745	2295
	Tonnen	SEP 134546	437555	13739	66475	31642	51215	30373	118004	41093	188055	9699	13806
091 Margarine und andere Speisefette	1000 \$	SEP 734	1004	14	2	395	14	97	898	223	86	5	4
		OCT 744	624	112	4	257	11	139	473	230	130	6	4
	Tonnen	SEP 3114	5394	36	11	1813	38	386	5158	864	181	15	6
	OCT 2840	3045	373	11	1065	39	584	2609	803	377	15	9	
	NOV			290	10			395	2367	736	381	9	6

TAB. 11
Chiffres corrigés
export

COMMERCE DE LA CEE
par produits

Waren - Produits	Monat Mois 1964	EWG - CEE		France		Belg. - Lux.		Nederland		Deutschland (BR)		Italia	
		intra	extra	intra	extra	intra	extra	intra	extra	intra	extra	intra	extra
		047 Céréales moulues, sauf farine de froment	1000 \$	SEP 92 OCT 119 NOV 860 OCT 1153	455 555 8196 10132	3 6 27 99	106 40 68 1665	86 106 820 315	13 26 96 315	2 3 5 20	65 54 100 1544	1 425 612 5526 8509 12457	266 612 4 15 6 916 1048 938 8396 10096 10204
048 Produits à base de céréales	1000 \$	SEP 6351 OCT 6613 NOV 19876 OCT 19733	4476 4662 22103 24141	1516 1292 6786 4721	1188 1465 4070 5402	1769 2210 5160 7225	817 637 3579 2773	2324 2341 5869 5818 5057	854 833 3252 3522 3986	480 448 1273 1130 938	262 322 789 839 10204	262 322 789 839 728	701 679 2806 2348 2725
051 Fruits frais et noix non oléagineuses	1000 \$	SEP 31580 OCT 37574 NOV 200399 OCT 246862	15112 16467 66442 65875	2253 2505 11843 9677	1672 2716 6665 11087	1474 2363 18342 33416	84 124 116 202	1856 4126 21215 47872	205 228 1268 1266	28 18 138 141	203 232 633 619	25969 28562 148861 155756	12948 13167 57760 52701
052 Fruits séchés	1000 \$	SEP 72 OCT 108 NOV 202 OCT 304	219 210 410 340	14 23 16 50	14 28 55 41	1 23 37 19	17 18 21 2	1 10 8 14	8 17 8 25	1 1 30 49	21 38 143 157	63 60 112 327	159 116 112 327
053 Préparations et conserves de fruits	1000 \$	SEP 2400 OCT 3330 NOV 10315 OCT 15486	4037 3950 12257 12048	341 381 335 1966	1299 1201 1057 2349	240 310 884 1217	105 63 279 200	606 788 641 2573	715 688 1027 2029	198 137 160 655	158 147 207 320	1013 1714 978 9075	1759 1851 1069 7098 7150
054 Légumes, racines et tubercules	1000 \$	SEP 15648 OCT 19151 NOV 163 OCT 244	8454 11452 81 102	1548 2873 34 81	1274 1989 21 35	2815 3701 32 37	1207 1421 18 17	10140 10546 88 114	4568 4911 36 48	35 469 2 4	170 1408 1 2	1110 1562 10 9	1235 1723 9 6
055 Légumes en conserves et préparations	1000 \$	SEP 3794 OCT 3965 NOV 12320 OCT 12407	9907 9586 38619 35388	651 907 1705 2036	794 917 1518 1865	826 618 3982 2917	266 362 1006 1320	944 713 2983 2100	308 390 747 931	100 66 69 277	107 151 209 215	1273 1661 1462 5077	8432 7766 5478 31057
061 Sucre	1000 \$	SEP 1576 OCT 1557 NOV 10397 OCT 11363	9238 9747 45637 58887	1334 1192 8498 8485	8065 7502 39676 44876	125 258 1343 2422	761 1717 3436 10124	105 84 168 397	311 409 295 3087	11 13 7 44	93 112 107 776	1 10 7 15	8 7 16 24
062 Préparations à base de sucre	1000 \$	SEP 1805 OCT 1965 NOV 3690 OCT 4674	1881 2115 2944 3176	206 224 325 421	701 801 1116 1181	307 379 530 718	77 100 114 146	825 951 2040 2546	609 643 1123 1198	289 287 604 827	209 245 301 310	178 124 191 162	285 326 290 341
071 Café	1000 \$	SEP 1173 OCT 882 NOV 588 OCT 426	336 245 150 137	70 27 39 8	42 12 11 7	184 99 92 51	1 34 36 36	846 677 544 318	117 76 115 30	50 33 75 19	160 109 186 54	23 46 10 30	16 14 10 10
072 Cacao	1000 \$	SEP 1308 OCT 1613 NOV 1662 OCT 1931	5498 5649 7684 7943	5 11 11 15	68 105 404 263	49 72 61 94	4 4 5 1	1038 1331 1248 1506	4407 4683 4346 5593	17 29 15 108	495 420 383 1503	199 170 304 208	524 441 289 583
073 Chocolat et articles en chocolat	1000 \$	SEP 4052 OCT 4666 NOV 4668 OCT 5194	3203 2636 2624 2129	649 387 745 479	333 306 240 279	1044 1244 1249 1420	434 187 439 196	434 2127 1801 2689	970 971 674 764	363 499 358 385	866 711 536 605	329 409 232 221	600 661 458 285
074 Thé et maté	1000 \$	SEP 81 OCT 117 NOV 588 OCT 426	83 141 150 137	83 1 39 8	2 3 11 7	6 32 92 51	23 19 36 36	74 83 421 318	45 87 76 30	15 1 22 19	15 27 84 54	1 5 14 30	5 5 10 10
075 Epices	1000 \$	SEP 179 OCT 185 NOV 331 OCT 241	315 383 802 667	32 21 41 21	32 45 61 65	3 1 2 1	1 4 198 104	66 123 657 405	196 42 33 33	41 106 23 61	32 81 23 61	37 105 57 123	54 99 78 135
081 Nourriture pour animaux n.d.a.	1000 \$	SEP 10779 OCT 13704 NOV 134255 OCT 180756	4587 4294 45243 42601	3445 4586 42848 45638	1086 1158 12173 12236	1213 1222 16989 18957	173 79 984 522	4817 4392 47674 84608	1032 1006 8947 8766	870 907 20803 23366	1806 1351 19377 15218	434 597 5941 8187	490 720 3762 5859
091 Margarine et graisses culinaires	1000 \$	SEP 758 OCT 738 NOV 2874 OCT 2589	3599 3554 13140 13865	326 219 1488 921	782 670 769 3171	36 79 132 271	610 161 2310 696	326 348 1033 1067	2072 2997 7220 10078	68 92 201 330	103 113 308 317	2 13 20 55	32 13 131 55



Waren - Produits	Monat Mois 1964	EWG-CEE		France		Belg. - Lux.		Nederland		Deutschland (BR)		Italia		
		intra	extra	intra	extra	intra	extra	intra	extra	intra	extra	intra	extra	
099 Nahrungsmittelzubereitungen, a.n.g.	1000 \$	SEP	2483	1021	179	172	1054	53	204	123	742	288	305	385
		OCT	2648	639	320	138	1059	91	221	115	831	174	217	121
		NOV			85	204			248	143	379	273	281	130
Tonnen	1000 \$	SEP	5334	21159	376	326	2412	95	605	176	1502	813	439	19749
		OCT	5871	1890	496	276	2356	176	574	244	1901	484	584	710
		NOV			245	435			530	233	1196	831	672	233
111 Alkoholfreie Getränke, ausgen. Fruchtsäfte	1000 \$	SEP	529	21	71	6	263		96		89	8	6	7
		OCT	401	29	42	14	223	1	67	2	63	6	6	6
		NOV			25	2			53	1	77	11	15	1
Tonnen	1000 \$	SEP	96327	401	1101	102	3576		90814		801	102	35	197
		OCT	146907	49649	251	49476	71805	2	74224	7	604	32	23	132
		NOV			3055	148			81161	3	615	48	65	7
112 Alkoholische Getränke	1000 \$	SEP	9686	22108	934	17705	2370	1467	1185	499	4813	2130	384	308
		OCT	11425	14113	843	8760	2813	1649	1311	632	5780	2582	678	490
		NOV			857	14009			1453	663	5802	2880	799	543
Tonnen	1000 \$	SEP	40908	109516	6163	92231	5995	7040	3998	1254	24023	8084	729	907
		OCT	40913	63087	4927	38937	6316	7874	2937	1689	26061	13624	672	963
		NOV			4701	65332			3089	1758	24467	14622	699	907
121 Rohtabak und Tabakabfälle	1000 \$	SEP	4315	27637	15	3622	537	2260	2018	2935	1745	15325		2995
		OCT	3280	25046	16	3466	541	2266	2172	3386	551	14315		1613
		NOV			3	2187			1799	3567	239	16401		258
Tonnen	1000 \$	SEP	2146	23401	3	4528	333	2330	964	2947	846	11112		2584
		OCT	1794	22487	4	3947	331	2258	1081	3293	378	10696		2293
		NOV			7	3198			936	3430	220	11466		219
122 Tabakwaren	1000 \$	SEP	3927	1220	205	945	1219	54	1750	58	84	66	669	97
		OCT	4244	1487	419	1119	1088	63	1929	77	125	75	683	153
		NOV			414	1081			1723	33	128	60	724	419
Tonnen	1000 \$	SEP	954	297	57	216	322	21	408	15	15	26	152	19
		OCT	1097	340	132	246	317	24	464	19	18	24	166	27
		NOV			120	206			403	8	22	18	158	89
211 Häute und Felle, roh	1000 \$	SEP	3998	17123	590	6500	512	655	707	1449	1293	4386	896	4133
		OCT	4678	19827	634	7251	617	1066	984	1172	1112	4445	1331	5893
		NOV			554	8118			933	1212	1545	5168	1328	5780
Tonnen	1000 \$	SEP	10383	25741	1740	6904	1340	893	1878	3510	3144	8344	2281	6090
		OCT	11995	30718	1650	7863	1638	1378	2380	2685	3079	10102	3248	8690
		NOV			1881	8565			2472	2431	3973	11029	3342	10325
212 Pelzfelle, roh	1000 \$	SEP	516	7374	49	559	353	243	40	50	47	5916	27	606
		OCT	565	6126	20	581	363	309	51	62	105	4742	26	432
		NOV			3	323			14	41	40	4427	3	267
221 Ölsaaten und Ölfrüchte	1000 \$	SEP	1999	36817	5	8537	80	2611	313	7175	245	13998	1356	4496
		OCT	1904	48632	11	8616	55	3396	170	10887	771	20667	897	5066
		NOV			49	11951			187	11926	504	28807	595	4807
Tonnen	1000 \$	SEP	14850	262728	29	52977	568	18085	2589	50242	1320	105315	10344	36109
		OCT	14540	371575	69	58515	294	25051	1258	80986	6092	169187	6827	38236
		NOV			342	72984			1312	98119	3254	239569	4553	38326
231 Rohkautschuk, natürlich, synth. od. regeneriert	1000 \$	SEP	4335	24432	1202	6772	414	1396	330	1329	1314	10342	1075	4593
		OCT	4503	24476	1259	7641	449	1402	379	1474	1180	9705	1238	4254
		NOV			1254	7854			298	1367	1502	10417	712	4245
Tonnen	1000 \$	SEP	11926	51613	3440	14181	1171	3169	1063	3161	3411	22067	2841	9035
		OCT	12473	52182	3713	15774	1270	3209	1292	3590	3033	21017	3165	8592
		NOV			3778	16158			1087	3287	3846	22619	2166	8541
241 Brennholz und Holzhohle	1000 \$	SEP	616	1255	50	5	168	63	36	4	161	245	221	938
		OCT	664	1315	20	12	172	44	51	14	214	241	207	1004
		NOV			27	6			48	16	186	280	178	471
Tonnen	1000 \$	SEP	37098	78753	1196	63	8375	2190	2123	176	7748	14304	17656	62015
		OCT	38461	82593	1111	168	8757	1455	2405	278	11006	13516	15182	67176
		NOV			1352	201			2514	267	9036	15692	12573	30534
242 Rohholz, auch grob zugerichtet	1000 \$	SEP	3524	29948	53	9348	598	1972	434	2422	1443	11734	996	4472
		OCT	3893	32332	42	9349	622	2215	413	3431	1816	11330	1000	6007
		NOV			49	6296			320	3061	1452	11351	922	5242
1000 Tonnen	1000 \$	SEP	141	663	1	180	35	49	15	50	55	253	35	132
		OCT	165	694	1	173	38	55	14	67	76	240	36	159
		NOV			1	113			11	66	56	199	31	125
243 Holz, gesägt, gehobelt oder ähnl. bearb.	1000 \$	SEP	3233	64326	222	8602	454	7203	1043	16211	959	21928	535	10382
		OCT	4001	62663	239	9536	558	4493	1048	15772	1218	20369	938	12493
		NOV			178	8431			1102	14546	1094	19165	725	9051
1000 Tonnen	1000 \$	SEP	46	699	3	87	7	78	15	173	11	238	10	123
		OCT	54	694	3	95	8	49	15	168	13	225	15	157
		NOV			2	82			17	151	13	219	12	119
244 Naturkork und Korkabfälle	1000 \$	SEP	62	1115		229	8	15	5	226	49	539		106
		OCT	78	1072		233	3	11	5	177	58	574		12
		NOV				276			4	114	33	597		9
Tonnen	1000 \$	SEP	556	8216		1483	49	104	83	1919	424	4207		503
		OCT	656	7239		1403	17	86	49	1397	472	3941		412
		NOV				1428			34	4935	270	4012		105
251 Zellstoff und Papierabfälle	1000 \$	SEP	3090	39696	556	11388	387	2568	645	4967	1233	11904	269	8869
		OCT	3470	44257	431	11851	301	2915	650	5138	1503	14157	535	10196
		NOV			472	11255			643	5911	1562	13664	388	9528
Tonnen	1000 \$	SEP	40854	325333	8738	100657	3947	17463	6160	47392	19675	94324	2364	66097
		OCT	45801	369115	7656	102004	3618	21002	7123	49601	22679	112691	4725	83817
		NOV			6850	93782			7468	56128	21159	108729	3200	70056
261 Seide	1000 \$	SEP	151	2034	13	643			2		126	228	10	1163
		OCT	129	1902	21	443			2		104	143	2	1312
		NOV			29	472			2		124	467	7	1086
262 Wolle und Tierhaare	1000 \$	SEP	15147	39969	978	7141	4883	6708	1785	1714	4688	9771	2813	14635
		OCT	14165	36748	874	5430	4946	5003	1623	1417	5122	6884	3600	18014
		NOV			725	20187			1416	2207	4573	10453	3003	11339
Tonnen	1000 \$	SEP	8240	26757	665	3000	2875	5540	1081	1016	2359	6838	1260	8363
		OCT	9274	23828	712	3606	3001	3668	1068	938	2796	4812	1697	10804
		NOV			654	14549			1000	1464	2431	7231	1586	6950
263 Baumwolle</														

TAB. 11
Chiffres corrigés
export

COMMERCE DE LA CEE
par produits

Waren - Produits	Mois 1964	EWG - CEE		France		Belg. - Lux.		Nederland		Deutschland (BR)		Italia		
		intra	extra	intra	extra	intra	extra	intra	extra	intra	extra	intra	extra	
099 Produits alimentaires préparés, n.d.a.	1000 \$	SEP	2996	2716	302	528	1041	268	1236	1263	273	235	144	422
		OCT	3332	2586	326	587	1291	277	1304	1253	261	303	150	166
		NOV			313	637			1076	991	252	351	106	235
Tonnes	1000 \$	SEP	6324	5589	1130	1188	1871	915	2523	1419	433	484	367	1583
		OCT	6887	4332	1207	1337	2151	581	2682	1440	378	597	469	377
		NOV			1345	1628			1968	1158	368	617	266	346
111 Boissons non alcooliques	1000 \$	SEP	562	838	194	647	69	38	179	45	72	14	48	94
		OCT	464	818	162	648	76	38	149	56	59	12	18	64
		NOV			173	611			129	52	62	40	9	65
Tonnes	1000 \$	SEP	433844	9066	3241	6425	188166	1	976	175	241362	138	99	2327
		OCT	211356	7405	2581	6366	576	357	930	228	207225	80	44	374
		NOV			2979	5511			657	189	199559	135	18	372
112 Boissons alcooliques	1000 \$	SEP	10785	33487	6509	23359	1118	24	535	2269	646	2834	1977	5001
		OCT	12022	34590	7708	24003	1019	23	616	2356	633	2946	2046	5262
		NOV			7802	15783			492	1730	607	2576	1943	3768
Tonnes	1000 \$	SEP	34486	61753	14587	33176	7028	104	2566	6191	3281	6912	7024	15370
		OCT	34681	61274	17088	35015	4879	106	2856	5431	2924	6960	6934	13762
		NOV			17815	23280			2001	4949	2606	5905	6572	12032
121 Tabacs bruts	1000 \$	SEP	2619	460	133	68	224		407	188	10	81	1845	123
		OCT	1002	615	74	38	210		439	216	10	324	269	37
		NOV			35	131			362	237	13	155	168	154
Tonnes	1000 \$	SEP	1576	269	52	8	159		242	159	8	64	1115	38
		OCT	682	452	49	34	201		238	145	8	249	186	24
		NOV			23	91			199	272	8	111	173	21
122 Tabacs manufacturés	1000 \$	SEP	3592	2700	39	517	1405	80	1484	1870	638	214	26	19
		OCT	3957	2494	30	570	1434	86	1663	1603	798	219	32	16
		NOV			33	429			1418	1506	916	206	8	75
Tonnes	1000 \$	SEP	1079	744	18	183	460	16	421	469	172	71	8	5
		OCT	1175	696	11	223	466	16	450	385	238	68	10	4
		NOV			13	168			436	346	262	71	1	40
211 Cuirs et peaux, non apprêtés	1000 \$	SEP	4265	3396	1180	941	730	57	1010	886	919	857	426	655
		OCT	4879	4090	1606	1334	843	36	974	923	1042	938	414	859
		NOV			1512	1049			1003	695	1211	977	439	1059
Tonnes	1000 \$	SEP	11269	5811	3084	1408	2268	191	2496	1768	2288	1527	1133	917
		OCT	12498	6492	3481	2090	2886	86	2605	1610	2525	1549	1001	1157
		NOV			3591	1648			2685	1329	3115	1828	1049	1501
212 Pelleteries, non apprêtées	1000 \$	SEP	553	498	358	266	63	50	93	16	49	165	1	
		OCT	701	623	507	319	50	107	70	3	74	178	1	16
		NOV			257	318			46	94	16	168		
221 Graines, noix et amandes oléagineuses	1000 \$	SEP	1976	1544	1250	1036	352	13	323	398	28	68	23	29
		OCT	2499	1314	1288	884	284	56	825	281	35	72	67	21
		NOV			830	1056			300	414	138	215	89	4
Tonnes	1000 \$	SEP	15049	8898	10361	6085	2880	97	1616	2350	117	267	75	99
		OCT	19450	7007	10605	5138	2233	435	6348	1077	133	288	131	69
		NOV			6855	7030			1334	2175	1187	1735	124	15
231 Caoutchouc brut	1000 \$	SEP	4173	6439	1202	1333	72	52	1341	1776	797	1287	761	1991
		OCT	4701	5026	1268	1334	86	89	1666	1457	954	1267	727	879
		NOV			1319	1699			1253	1493	793	1618	670	1162
Tonnes	1000 \$	SEP	11877	16060	2892	2845	321	272	4119	5124	2402	3340	2143	4479
		OCT	13894	13048	3243	2874	399	372	4997	4262	3152	3250	2103	2290
		NOV			3500	3712			3803	4538	2718	3847	1926	2905
241 Bois de chauffage et charbon de bois	1000 \$	SEP	659	140	430	76	40	10	134	2	45	23	10	29
		OCT	736	128	441	75	55	10	173	3	54	30	13	11
		NOV			350	64			141	3	32	34	5	6
Tonnes	1000 \$	SEP	40630	6459	29593	5091	2223	118	6602	3	1977	857	235	390
		OCT	42326	6272	29027	5146	2524	137	8215	3	2219	756	341	230
		NOV			22186	4156			6536	4	1564	820	145	86
242 Bois ronds bruts ou simplement équarris	1000 \$	SEP	3583	1102	1842	722	881	17	398	40	444	290	18	33
		OCT	3673	1044	1804	745	887	30	419	53	563	199	8	17
		NOV			1663	765			362	44	482	267	2	1
1000 Tonnes	1000 \$	SEP	148	28	98	23	28		11		11	5		
		OCT	146	28	93	24	27		11		15	4		
		NOV			84	21			10		13	4		
242 Bois équarri ou dégrossi	1000 \$	SEP	3392	2819	1708	1649	627	84	251	94	777	907	29	85
		OCT	4194	2697	2403	1703	648	64	276	22	791	827	76	81
		NOV			2240	1755			190	31	764	906	24	91
1000 Tonnes	1000 \$	SEP	43	34	25	23	6	1	2		10	9	1	1
		OCT	54	34	36	24	6	1	2		10	8	1	1
		NOV			35	25			1		10	9	1	1
244 Liège brut et déchets	1000 \$	SEP	58	92	12	28	3		6		1	37	63	
		OCT	79	98	14	43	2		2		3	61	52	
		NOV			11	18			2		3	24	14	
Tonnes	1000 \$	SEP	501	437	68	230	70		46		1	316	197	
		OCT	577	584	116	336	33		17		19	411	229	
		NOV			102	153			17		22	205	54	
251 Pâte à papier et déchets de papier	1000 \$	SEP	3219	1210	943	725	306	34	1025	71	912	350	33	30
		OCT	3399	1076	1130	563	361	21	1112	145	771	306	25	41
		NOV			997	782			884	84	786	257	37	47
Tonnes	1000 \$	SEP	42393	11800	8729	5917	6912	854	18437	1155	8039	3644	276	230
		OCT	44923	12857	10310	6416	8219	455	18870	2100	7260	3609	264	277
		NOV			9677	8754			14771	791	7350	2879	323	353
261 Soie	1000 \$	SEP	139	119	10	6						129	83	
		OCT	126	381	18	4						101	377	
		NOV			25	1			2		5	112	150	
262 Laine et autres poils d'origine animale	1000 \$	SEP	14484	6679	7015	3004	5294	2015	924	305	907	989	344	366
		OCT	15855	8119	7898	4373	5335	1840	1046	300	1128	1122	448	484
		NOV			7788	3716			709	360	737	928	381	330
Tonnes	1000 \$	SEP	7969	3412	3351	1400	2642	978	841	169	761	589	374	276
		OCT	9183	4090	4008	2088	2885	881	969	164	848	592	473	365
		NOV			3926	1857			775	230	752	508	453	296
263 Coton	1000 \$	SEP	1904	1350	167	182	182	151	696	121	783	730	76	166
		OCT	1850	1448	121	170	199	158	462	121	1002	969	66	30
		NOV			150	240			366	120	827	762	62	69
Tonnes	1000 \$	SEP	5848	3995	816	632	675	608	1801	429	2227			

TAB. 11
Berichtigte Angaben
import

Waren - Produits	Monat Mois 1964	EWG-CEE		France		Belg. - Lux.		Nederland		Deutschland (BR)		Italia		
		intra	extra	intra	extra	intra	extra	intra	extra	intra	extra	intra	extra	
264 Jute	1000 \$ Tonnen	SEP	545	2937	322	1170	79	749	61	311	83	315		392
		OCT	582	4036	282	1186	134	1342	90	159	76	948		401
		NOV			285	1841			54	75	111	686		336
		NOV	2782	12524	1508	5135	545	3306	276	1061	453	1308		1714
265 Pflanzl. Spinnstoffe, ausgen. Baumwolle und Jute	1000 \$ Tonnen	SEP	2733	16297	1311	4688	657	5637	387	532	378	3700		1740
		OCT			1357	6444			259	250	553	2513		1461
		NOV	3205	4990	352	1157	1927	689	224	907	471	1398	231	839
		NOV	3079	5594	324	1863	1349	565	263	810	507	1727	636	609
266 Synthetische und künstliche Spinnfasern	1000 \$ Tonnen	SEP	26687	16336	1288	3429	23019	2042	728	2832	1133	5594	519	845
		OCT	16020	18413	1338	5723	11354	1786	753	2389	1262	6621	1313	1894
		NOV			1606	6173			776	2269	1559	8794	1114	2921
		NOV	6489	2960	1330	181	2568	997	703	372	772	1150	1116	260
267 Abfälle von Spinnstoffwaren und Lumpen	1000 \$ Tonnen	SEP	6652	3409	950	179	2341	955	849	544	1274	1339	1238	392
		OCT			976	150			860	383	902	1470	846	225
		NOV	4712	3352	981	268	1673	630	656	308	553	1560	849	586
		NOV	5377	3798	841	231	1868	711	812	404	816	1746	1040	706
271 Natürliche Düngemittel	1000 \$ Tonnen	SEP			723	302			887	295	571	1804	800	581
		OCT	1843	2078	535	461	239	63	233	148	320	408	516	998
		NOV	2176	2068	510	441	240	81	273	90	359	433	794	1023
		NOV	2112	11704	2465	1540	2053	417	1168	844	3476	3486	2950	5417
273 Werksteine, Sand und Kies	1000 \$ Tonnen	SEP	13149	11668	2146	1490	1821	588	1420	481	3316	3625	4446	5484
		OCT			2173	1482			1278	603	3151	2956	3885	6565
		NOV	548	10155	13	3498	115	1488	147	909	172	2081	101	2179
		NOV	466	10665	7	2738	97	1659	129	1212	85	3366	148	1690
274 Schwefel und nicht gerösteter Schwefelkies	1000 \$ Tonnen	SEP			16	3475			152	558	91	2758	139	1305
		OCT	34	683	2	216	16	105	7	62	6	135	3	165
		NOV	29	742	1	175	14	116	6	83	3	235	5	133
		NOV	6758	2814	1093	277	1562	176	2368	144	1369	1629	366	588
275 Natürliche Schleifmittel, Industriedia- manten	1000 \$ Tonnen	SEP	7169	2777	1167	323	1809	162	2308	179	1391	1627	494	486
		OCT			1118	300			2051	151	1346	1744	463	595
		NOV	2708	438	284	6	869	3	1100	12	418	405	37	12
		NOV	2902	456	291	8	1050	5	1096	12	417	422	48	9
276 Andere mineralische Rohstoffe	1000 \$ Tonnen	SEP			271	6			968	11	394	387	45	12
		OCT	446	5671	5	947	55	647	99	358	286	2665	1	1054
		NOV	468	5923	1	1915	82	758	55	521	331	2830		611
		NOV	17740	372420	82	50200	2043	40062	3963	26570	11609	173896	43	81692
277 Natürliche Schleifmittel, Industriedia- manten	1000 \$ Tonnen	SEP	18235	390204	20	56650	3205	44352	2029	44178	12981	18172	20	54175
		OCT			20	56650			5947	42766	10613	141068		82768
		NOV	1427	6600	107	299	293	4834	482	795	506	562	39	110
		NOV	1801	4474	262	506	329	3316	419	196	717	381	74	75
278 Andere mineralische Rohstoffe	1000 \$ Tonnen	SEP			284	642			345	103	612	427	53	76
		OCT	5117	15139	835	3448	1115	1338	1062	1230	1451	6040	654	3083
		NOV	5890	15506	868	3304	1167	1243	1273	1455	1920	6715	662	2789
		NOV	807	401	116	110	131	20	288	25	242	177	30	69
281 Eisenerze und Konzentrate	1000 \$ Tonnen	SEP	921	398	133	89	133	21	332	32	292	188	31	68
		OCT			94	80			253	45	252	175	28	44
		NOV	7248	48567	122	3354	4431	6371	6	2885	2689	31014	4943	4943
		NOV	7412	48610	68	3298	4546	6397	4	2611	2794	31207	5097	5097
282 Abfälle und Schrott von Eisen oder Stahl	1000 \$ Tonnen	SEP			80	3785			35	2367	2696	29090	3451	3451
		OCT	1908	4557	23	307	1284	665	288	601	2822	475	475	
		NOV	2027	4527	20	274	1381	653	297	626	2802	501	501	
		NOV	10954	7487	1094	1063	482	31	127	1	2244	5019	7007	1373
283 Uredie NE-Metallerze	1000 \$ Tonnen	SEP	11915	7529	1017	377	442	49	255	33	2230	5653	7971	1417
		OCT			1181	407			112	7	2334	3927	6975	2855
		NOV	295	171	32	22	13	1	3	58	110	189	38	
		NOV	315	167	29	8	13	1	5	56	123	212	35	
284 Abfälle von NE-Metallen	1000 \$ Tonnen	SEP			34	8			3	61	87	181	70	
		OCT	799	41074	214	10787	168	9390	208	7016	156	11657	53	2224
		NOV	1320	40690	213	10170	292	5361	497	7554	248	16417	10	1188
		NOV	19	648	2	168	3	101	2	4807	28	16288	55	1351
285 Silber, Platin, Platinbelmetallerze und Abfälle	1000 \$ Tonnen	SEP	30	645	1	136	4	94	2	9	22	348	1	88
		OCT			1	161			1	3	1	314		65
		NOV	9258	7260	812	408	2862	2275	1077	292	3922	3617	585	668
		NOV	11175	8496	917	411	3417	1747	1071	805	4941	4502	829	1031
286 Thorium- und Uranerze und Konzentrate	1000 \$ Tonnen	SEP			741	639			1022	447	6318	5891	871	932
		OCT	33766	32519	3321	2679	15500	14155	5066	1128	7808	11837	2071	2720
		NOV	34728	32887	3337	983	14771	7601	4121	7511	9660	12584	2839	4208
		NOV			2389	1003			3375	3806	11020	15158	2401	3291
287 Rohstoffe tierischen Ursprungs, a.n.g.	1000 \$ Tonnen	SEP			1276									
		OCT	2415	8364	454	1777	271	284	227	601	1083	5042	380	660
		NOV	2634	9323	504	2077	319	396	245	487	1121	5625	445	738
		NOV	15044	15791	1653	4917	2015	2371	2030	1216	7848	5296	1498	1991
288 Rohstoffe pflanzlichen Ursprungs, a.n.g.	1000 \$ Tonnen	SEP			4982	2140	3226		2214	1227	8078	6613	1633	2227
		OCT	21615	8130	3990	2234	879	380	479	1087	15209	3399	1058	1030
		NOV	20835	8764	3969	2352	1054	375	902	1126	13436	3671	1474	1240
		NOV	25380	27685	4174	8745	1538	991	975	1108	8648	4682	778	1082
289 Kohle, Koks und Briquets	1000 \$ Tonnen	SEP			9279	1691	1455		1856	3915	15665	14784	1632	4122
		OCT	48361	39762	21178	9780	15168	3061	6841	6477	2316	7584	2858	13160
		NOV	50801	40942	21923	9699	16236	3103	7562	8167	2324	8561	2756	11412
		NOV	2392	2669	1034	479	725	233	383	6823	2567	8213	2345	11814
290	1000 \$ Tonnen	SEP			137	568			137	568			113	901
		OCT	2506	2702	1083	464	775	233	406	574	138	665	106	766
		NOV			1126	487			371	481	155	632	87	828

TAB. 11
Chiffres corrigés
export

COMMERCE DE LA CEE
par produits

Waren - Produits	Monat Mois 1964	EWG - CEE		France		Belg. - Lux.		Nederland		Deutschland (BR)		Italia	
		intra	extra	intra	extra	intra	extra	intra	extra	intra	extra	intra	extra
264 Jute, y compris les rognures et déchets	1000 \$	SEP 506	24	25	13	344	9	103		31	2	3	
		OCT 536	96	23	10	413	46	87	6	9	30	4	4
		NOV 2500	126	163	68	1556	34	600	13	163	24	18	14
	Tonnes	OCT 2782	495	185	61	1962	256	569	25	44	127	22	26
265 Fibres végétales autres que coton et jute	1000 \$	SEP 3423	3287	1277	317	742	2695	1318	149	20	50	66	76
		OCT 3214	2767	1234	242	1198	2243	678	194	20	26	84	62
		NOV 9049	1059	1059	637	3317	4082	4750	437	82	83	179	104
	Tonnes	SEP 30258	5766	12428	674	2161	4444	15342	340	157	135	170	173
266 Fibres synthétiques et artificielles	1000 \$	SEP 7380	15638	811	1743	420	1029	2773	1364	2727	6475	649	5027
		OCT 7467	14922	1453	2037	519	1224	2101	1492	2888	6286	506	3883
		NOV 5085	20189	577	2729	314	485	1482	792	2292	5469	656	2999
	Tonnes	OCT 5295	19076	976	3235	446	598	1128	1095	2385	8308	360	5840
267 Déchets de textiles	1000 \$	SEP 1949	1548	300	229	404	225	532	666	633	311	80	117
		OCT 2227	1782	341	384	468	247	624	583	760	390	34	178
		NOV 12891	5180	2412	730	2247	637	4324	2351	3613	1101	295	361
	Tonnes	OCT 13792	6374	2393	1310	2332	877	4822	2406	4086	1159	159	622
271 Engrais bruts	1000 \$	SEP 361	206	109	21	112	25	28	1	112	145		14
		OCT 311	422	107	79	98	29	31	4	72	298	3	12
		NOV 32	9	9	2	4	1	9	1	96	131		1
	1000 Tonnes	SEP 29	20	7	3	4	1	11	7	10	5		
273 Pierres, sables et graviers	1000 \$	SEP 6225	2352	1211	309	2011	253	929	38	1099	387	975	1365
		OCT 6618	2812	1306	345	1831	285	968	39	1196	422	1317	1721
		NOV 2624	428	397	144	913	55	782	8	309	163	23	58
	1000 Tonnes	OCT 2769	460	414	168	892	59	844	5	589	157	30	71
274 Soufre et pyrites de fer non grillées	1000 \$	SEP 231	1626	207	1406	5	18	8		10	141	1	51
		OCT 308	960	293	674	9	29	8		12	126	2	119
		NOV 9279	72213	8595	65746	106	331	351	10	7	111	3	45
	Tonnes	OCT 13833	38136	13385	30590	306	413	2	485	95	2510	45	4138
275 Abrasifs naturels, diamants industriels	1000 \$	SEP 1767	3088	115	73	787	1914	483	910	199	81	183	110
		OCT 1924	3385	142	58	1147	2849	214	348	326	70	95	60
		NOV 5089	3154	1644	575	689	116	1082	737	1444	1155	230	571
	1000 Tonnes	OCT 5679	3443	1736	509	896	122	1128	1287	1679	1160	240	365
281 Mineral de fer et concentrés	1000 \$	SEP 6523	715	6042	108	167	234	234	50	186	30	421	
		OCT 7349	703	6903	131	176	179	179	69	202	22	370	
		NOV 1781	90	6626	102	134	3	134	3	213	72	430	
	1000 Tonnes	SEP 2057	94	2002	26	30	18	24	3	23	12	47	
282 Déchets de fer et d'acier	1000 \$	SEP 9808	533	3496	28	2254	25	1407	46	2552	431	99	3
		OCT 12375	326	5084		2099	37	1166	86	3966	203	60	
		NOV 278	11	98		57	1	44	1	78	10	1	
	1000 Tonnes	OCT 345	6	138		54	1	35	1	118	4		
283 Minerais et concentrés non ferreux	1000 \$	SEP 876	653	132	161	35	1	104	80	455	106	150	305
		OCT 1668	2437	410	365	132	1	51	1090	769	661	306	321
		NOV 20	8	11	3	1	1	49	29	160	101	38	294
	1000 Tonnes	OCT 27	19	13	9	1	1	1	1	9	5	3	4
284 Déchets de métaux non ferreux	1000 \$	SEP 8940	1676	2470	540	1362	163	3003	170	1834	650	271	153
		OCT 11221	2255	4740	509	1713	560	2581	324	1826	598	361	264
		NOV 32662	6385	7375	1579	4824	579	7828	327	1118	3608	1517	292
	Tonnes	OCT 34337	6749	11594	1867	6422	1316	7436	690	8168	2427	717	449
285 Minerais d'argent et de platine	1000 \$	SEP 677	6			6	6	677					
		OCT 321	38			12	16	294	16	15			
		NOV 50	100	89	27			305					
	1000 \$	SEP 50	100	50				100					
286 Minerais d'uranium et de thorium	1000 \$	SEP 2114	2736	604	511	254	379	710	438	372	1169	174	239
		OCT 2443	2834	749	720	286	259	722	597	387	1062	299	196
		NOV 11566	8079	1120	526	1651	864	5535	2442	2116	3031	1144	1216
	Tonnes	OCT 11621	7655	836	676	1572	647	5930	2601	2017	2966	1266	765
292 Matières brutes d'origine végétale, n.d.a.	1000 \$	SEP 16179	27419	327	694	1736	682	12464	24485	593	801	1059	757
		OCT 26854	15192	687	1133	2425	1180	21332	10780	426	1173	1984	926
		NOV 20370	25988	1281	1166	2930	769	13611	6455	568	1565	3487	1280
	Tonnes	OCT 30940	15843	1212	2692	3910	1236	22856	9599	610	1141	2200	1277
321 Charbons, coques et briquettes	1000 \$	SEP 30780	11857	1392	289	3958	1124	8673	674	36744	9563	13	207
		OCT 33708	13281	1312	303	4004	878	9703	976	38682	10885	7	239
		NOV 2431	552	99	15	189	62	406	32	1736	435	1	8
	1000 Tonnes	OCT 2561	624	81	16	190	53	443	46	1847	500		9
	NOV			68	16			415	31	1825	462		7



DER HANDEL DER EWG
nach Waren

TAB. 11
Berichtigte Angaben
Import

Waren - Produits	Monat Mois 1964	EWG-CEE		France		Belg. - Lux.		Nederland		Deutschland (BR)		Italia	
		intra	extra	intra	extra	intra	extra	intra	extra	intra	extra	intra	extra
331 Erdöl, roh und getoppt	1000 \$	SEP 11	261091	79642	11	17994	28666	75651	59138				
		OCT 19	289764	87681	19	24303	36331	68198	73251				
		NOV		72713			32999	30570	72587	65114			
1000 Tonnen		SEP 1	15887	4364	1	1006	1605	4722	4190				
		OCT 1	17498	4758	1	1357	1964	4187	5224				
		NOV		3923			1649	4397	4659				
332 Erdöldestillationserzeugnisse	1000 \$	SEP 25365	28314	2288	5879	4379	3011	5254	4682	12710	1158	734	3156
		OCT 28611	36995	2737	7573	4447	3253	7885	7592	12693	15087	849	3490
		NOV		2909	7875			6737	15093	11018	12826	935	3790
1000 Tonnen		SEP 1074	1058	58	182	210	118	228	156	568	462	10	140
		OCT 1277	1428	84	254	217	124	367	271	592	605	17	174
		NOV		101	265			311	625	493	583	21	233
341 Erdgas und Industriegase	1000 \$	SEP 1955	79	740	76	726	340	340	134	3	15		
		OCT 2016	68	528	61	918	403	3	132	4	35		
		NOV		514	48		380		123	4	6		
351 Elektrischer Strom	1000 \$	SEP 665	980	661	980		4						
		OCT 294	1716	275	1716		19						
		NOV		195	2252		12						
1000 kWh		SEP		85140	160439		428						
		OCT		31875	273905		2327						
		NOV		22446	314875		1476						
411 Tierische Fette und Öle	1000 \$	SEP 1445	6222	309	677	310	396	388	1975	319	2425	119	749
		OCT 1516	7286	289	534	279	311	376	2995	379	2133	193	1313
		NOV		162	514			341	2731	307	2147	90	892
Tonnen		SEP 7323	35165	1338	3627	1452	2447	2380	10731	1397	13740	756	4620
		OCT 7764	39899	1219	2596	1486	1691	2126	16077	1734	12131	1199	7404
		NOV		680	2497			1969	14370	1265	11525	527	5212
421 Ausgewählte fette pflanzliche Öle	1000 \$	SEP 707	9442	84	3537	95	132	119	539	343	3876	66	1358
		OCT 1463	6456	79	1218	222	219	387	473	699	3654	76	892
		NOV		72	711			392	418	589	3484	60	724
Tonnen		SEP 2371	28382	294	6790	403	577	507	2498	948	15810	219	2707
		OCT 4741	22144	257	3393	697	886	1568	1952	1997	14157	222	1756
		NOV		236	1595			1457	1641	1606	12943	179	1472
422 Andere fette pflanzliche Öle	1000 \$	SEP 1596	13311	297	5376	468	904	134	2565	615	3892	82	574
		OCT 1232	14439	345	6098	240	762	126	1299	485	4484	36	1796
		NOV		275	6002			91	1731	868	4299	45	695
Tonnen		SEP 5870	48141	1011	15639	1763	3811	533	10773	2293	15805	780	2113
		OCT 4444	51638	1189	18089	887	3151	403	5601	1756	18087	20	6910
		NOV		933	17299			333	7158	3086	16970	154	2732
431 Öle und Fette, verarbeitet, u. Wachse tier. oder pflanzl. Ursprungs	1000 \$	SEP 1566	909	587	187	202	24	217	83	243	435	317	180
		OCT 1702	1064	729	301	236	21	213	159	296	481	228	122
		NOV		647	451			145	80	304	399	186	108
Tonnen		SEP 7113	4037	2575	555	929	47	1014	390	1622	2071	973	974
		OCT 8133	4891	3495	998	1136	35	1048	1098	1798	2107	656	653
		NOV		3094	1644			656	380	1855	1896	673	321
512 Organische chemische Erzeugnisse	1000 \$	SEP 24501	34514	6189	6758	3095	1850	4505	5509	5362	14324	5350	6073
		OCT 26197	35226	8084	8443	3036	2078	4559	6085	5353	12343	5165	6277
		NOV		7855	9515			4615	4016	5147	10827	4336	4594
513 Anorg. chem. Grundst., Säuren, Oxyde, Halogensalze	1000 \$	SEP 7604	5053	1833	874	1240	393	1861	579	1244	2256	1126	951
		OCT 8051	5910	2013	1521	1235	465	1696	511	1960	2533	1147	880
		NOV		2054	1773			1786	520	2330	2898	1101	796
514 Andere anorganische chemische Erzeugnisse	1000 \$	SEP 6714	4038	763	845	1151	537	2210	500	1723	1526	867	630
		OCT 6888	4742	817	501	1086	728	1989	640	1758	1986	1238	887
		NOV		931	904			1612	805	1820	1830	986	451
515 Radioaktive Stoffe und dergleichen	1000 \$	SEP 78	1482	21	1004	8	13	7	26	21	430	21	9
		OCT 133	3871	84	1529	5	83	6	27	24	2194	14	38
		NOV		16	184			10	63	30	592	9	13
521 Mineraleitere u. rohe chem. Erzeugn. aus Kohle, Erdöl u. Naturgas	1000 \$	SEP 1202	1844	346	262	160	39	219	134	378	398	99	1011
		OCT 1107	1384	327	460	213	28	160	277	307	402	100	217
		NOV		299	126			130	256	329	406	146	126
531 Synthet. organ. Farbstoffe, natürl. Indigo und Farblacke	1000 \$	SEP 3187	3838	779	786	645	432	669	486	183	1303	911	831
		OCT 4022	4747	1056	1129	746	460	675	697	377	1673	1168	788
		NOV		876	1047			636	588	435	2147	949	733
532 Farb- und Gerbstoffzusätze u. synth. Gerbstoffe	1000 \$	SEP 441	609	83	42	47	17	83	217	120	201	132	108
		OCT 383	601	76	116	32	27	93	173	83	113	108	172
		NOV		95	130			90	65	95	7	59	190
533 Pigmente, Farben, Lacke und dgl.	1000 \$	SEP 5168	2644	1429	477	1088	353	812	600	1114	750	725	464
		OCT 5565	2602	1567	576	1110	357	1055	608	991	682	842	379
		NOV		1455	527			986	530	1217	704	804	399
541 Med. und pharmazeutische Erzeugnisse	1000 \$	SEP 7525	11103	1216	2628	2060	2200	1155	1415	1082	2839	2012	2221
		OCT 8343	12078	1392	2812	2198	2098	1325	1864	1618	2432	1810	2672
		NOV		2129	4131			1152	1295	1462	2559	1831	2692
551 Ätherische Öle und Riechstoffe	1000 \$	SEP 2910	3594	1276	2215	169	91	283	328	815	696	367	264
		OCT 3105	4164	1198	2732	216	172	275	269	924	788	492	203
		NOV		858	2162			327	271	957	774	464	269
553 Riech- und Schönheitsmittel	1000 \$	SEP 2743	813	195	70	550	65	881	166	834	320	283	192
		OCT 2731	884	137	73	575	103	811	191	746	367	412	150
		NOV		228	51			679	152	593	304	406	132
554 Seifen und Putz-, Wasch- und dgl. Mittel	1000 \$	SEP 4037	1500	862	322	534	145	1022	277	705	365	909	391
		OCT 4053	1588	874	380	590	182	834	276	588	493	1167	257
		NOV		806	328			841	230	605	523	612	347
561 Chemische Düngemittel	1000 \$	SEP 9485	2131	4515	807	2167	105	1646	949	912	3	245	267
		OCT 9951	2882	4534	1040	2534	244	1803	794	898	66	182	738
		NOV		4687	143			1403	116	1080	46	234	395
1000 Tonnen		SEP 327	50	156	14	66	3	58	25	41	6	8	
		OCT 334	67	141	16	77	9	67	20	45	2	4	20
		NOV		147	4			45	4	50	2	5	11
571 Sprengstoffe	1000 \$	SEP 782	575	121	50	169	108	303	204	145	192	44	21
		OCT 961	418	138	45	215	79	255	87	227	169	126	34
		NOV		137	185			273	34	297	156	39	7
581 Kunststoffe, regen. Zellulose u. Kunstharze	1000 \$	SEP 25604	13251	5755	2970	5923	1352	5112	2953	5827	4690	2947	1880
		OCT 26870	14504	5894	2940	5530	1393	5243	3069	6827	5292	3376	1810
		NOV		5948	3466			5050	2776	6271	5153	2767	1577
Tonnen		SEP 33674	19023	12386	3398	11798	2724	10087	3583	13619	6397	5782	2421
		OCT 35716	19925	12166	3488	11184	2809	9824	3705	16149	7405	6393	2518
		NOV		12388	3710		</						

TAB. 11
Chiffres corrigés
export

COMMERCE DE LA CEE
par produits

Waren - Produits	Monat Mois 1964	EWG - CEE		France		Belg. - Lux.		Nederland		Deutschland (BR)		Italia	
		intra	extra	intra	extra	intra	extra	intra	extra	intra	extra	intra	extra
331 Pétrole brut et semi-raffiné	1000 \$	SEP	1					1					
		OCT	1	2				1	1				1
	1000 Tonnes	NOV						104	6				1
332 Produits dérivés du pétrole	1000 \$	SEP	79979	71900	9192	13428	5815	5836	15196	21200	3760	12264	4016 19172
		OCT	1348	74534	6691	14855	5082	6573	11613	18877	4809	13023	3153 21606
	1000 Tonnes	NOV			8997	14078			16158	20098	4858	11331	4130 17668
341 Gaz naturel et gaz manufacturé	1000 \$	SEP	1425	2585	319	384	190	195	525	652	198	410	193 944
		OCT	1201	2842	236	455	168	220	391	609	250	461	156 1097
	1000 kWh	NOV			349	440			587	564	248	385	234 889
351 Energie électrique	1000 \$	SEP	1487	1012	146	405	189	7	557	289	592	177	3 134
		OCT	1825	1313	234	454	160	13	634	397	793	295	4 154
	1000 kWh	NOV			238	376			493	66	724	121	24 112
411 Huiles et graisses d'origine animale	1000 \$	SEP	1052	611	97	223	157	16	267	42	482	267	49 63
		OCT	1597	1335	157	244	170	36	421	190	778	826	71 39
	Tonnes	NOV			142	220			297	37	574	571	101 170
421 Huiles fluides d'origine végétale	1000 \$	SEP	5432	2677	582	1164	691	45	1186	144	2792	1122	181 202
		OCT	8639	6275	962	1284	746	112	2090	930	4599	3836	242 113
	Tonnes	NOV			849	1106			1243	154	3258	2562	356 657
422 Autres huiles d'origine végétale	1000 \$	SEP	982	3566	116	718	436	144	189	760	117	786	124 1158
		OCT	1120	3468	212	352	288	174	334	693	212	1170	74 1079
	Tonnes	NOV			582	480			217	422	439	1003	234 979
431 Huiles et graisses préparées	1000 \$	SEP	2977	9398	295	1913	1322	449	792	2605	456	2916	112 1515
		OCT	3503	9936	614	773	898	562	1024	2399	898	4784	69 1418
	Tonnes	NOV			2190	1192			648	1286	1777	3953	311 1282
512 Produits chimiques organiques	1000 \$	SEP	2062	2740	745	779	294	53	962	1302	61	603	3
		OCT	1802	3349	402	1584	395	42	896	1241	109	481	1
	Tonnes	NOV			218	252			1265	745	74	332	1
513 Éléments, oxydes, sels halogénés inorganiques	1000 \$	SEP	7159	8972	2314	2222	1094	144	3540	4485	211	2118	3
		OCT	6447	10355	1274	4357	1523	118	3189	4201	461	1677	2
	Tonnes	NOV			632	727			4415	2599	275	1092	1
514 Autres produits chimiques inorganiques	1000 \$	SEP	1471	2071	74	110	225	85	592	716	481	1122	99 38
		OCT	1628	1778	124	89	204	55	583	765	612	813	105 56
	Tonnes	NOV			127	110			512	660	498	1161	84 12
521 Dérivés du charbon, du pétrole et du gaz	1000 \$	SEP	7202	7784	327	628	1145	238	2920	2277	1966	4612	844 29
		OCT	8116	6047	551	330	930	139	2993	2495	2730	3038	912 45
	Tonnes	NOV			531	284			2913	2027	2253	4877	684 13
531 Colorants organiques synthétiques	1000 \$	SEP	23483	47045	4201	9303	1329	728	3724	7090	11249	24124	2980 5800
		OCT	25234	48218	4892	9483	1412	1297	3846	6584	11041	25335	4043 5519
	Tonnes	NOV			4791	9821			3080	7064	11789	24000	3828 4730
532 Extrats pour teinture et tannage	1000 \$	SEP	7073	14457	1506	3415	1008	756	933	1222	2788	6235	838 2829
		OCT	8312	15739	1546	3813	1442	644	1101	1504	3015	7283	1208 2495
	Tonnes	NOV			1644	3626			955	1247	2715	6429	904 3262
533 Pigments, peintures, vernis, etc...	1000 \$	SEP	5171	10053	1614	2523	690	1192	455	562	2091	5047	321 729
		OCT	6050	10744	1698	2672	1010	821	593	675	2446	5507	303 1069
	Tonnes	NOV			1894	2812			382	629	2088	5331	376 963
541 Produits médicaux et pharmaceutiques	1000 \$	SEP	160	207	74	81	1		12	16	67	109	6 1
		OCT	57	283	38	88			6	9	5	185	8 1
	Tonnes	NOV			50	103			10	110	6	15	8 2
542 Parfumerie et produits de beauté	1000 \$	SEP	815	550	165	146	265	143	134	26	251	231	1
		OCT	934	1164	160	502	282	317	194	85	298	260	4
	Tonnes	NOV			49	157			125	120	288	334	3
543 Savons, produits d'entretien	1000 \$	SEP	2847	11633	413	911	167	152	207	314	1978	9971	82 285
		OCT	3682	13106	763	1148	138	147	245	369	2395	11077	141 365
	Tonnes	NOV			565	1132			217	306	2304	10792	96 313
544 Engrais manufacturés	1000 \$	SEP	363	989	124	237	12	10	40	63	152	532	35 147
		OCT	401	1100	120	302	32	18	54	81	169	510	26 189
	Tonnes	NOV			81	268			47	64	173	454	36 303
545 Produits pharmaceutiques	1000 \$	SEP	5540	8010	457	1000	789	558	1737	1659	2477	4255	80 538
		OCT	6351	8420	572	1312	703	527	1975	1663	3010	4453	91 465
	Tonnes	NOV			497	1094			1449	1482	2821	4279	68 411
546 Produits médicaux et pharmaceutiques	1000 \$	SEP	7314	27956	1471	6613	700	1445	1537	3072	3050	13236	556 3590
		OCT	9251	33285	2204	9303	693	1433	2970	3283	2783	15012	601 4254
	Tonnes	NOV			1901	9025			1783	2697	3238	13607	776 3841
547 Huiles essentielles, prod. pour parfumerie	1000 \$	SEP	2664	5623	967	3647	32	38	365	907	66	533	1234 498
		OCT	3064	7291	1263	5145	22	21	542	961	148	541	1089 623
	Tonnes	NOV			922	3886			450	935	95	558	801 721
548 Parfumerie et produits de beauté	1000 \$	SEP	2982	4594	1668	4033	273	18	300	127	672	649	69 167
		OCT	3020	6012	1729	4937	271	30	328	148	604	659	88 218
	Tonnes	NOV			1400	4761			305	180	378	605	66 142
549 Savons, produits d'entretien	1000 \$	SEP	3370	4750	334	1302	1028	260	548	226	1378	2721	82 241
		OCT	3827	5022	455	1217	1164	226	717	343	1430	3027	61 209
	Tonnes	NOV			313	1237			665	635	1400	2667	35 317
551 Engrais manufacturés	1000 \$	SEP	8312	24364	1076	4555	4555	6373	885	3275	1537	4872	259 5489
		OCT	10202	28594	1553	4216	4801	5191	829	4190	2613	10914	406 4083
	1000 Tonnes	NOV			1978	3873			844	3260	1502	8213	72 4324
571 Explosifs	1000 \$	SEP	293	630	32	141	172	172	18	74	66	125	5 118
		OCT	353	775	46	148	180	151	17	94	101	286	9 96
	Tonnes	NOV			58	117			19	73	59	210	1 98
581 Matières plastiques, etc...	1000 \$	SEP	648	1651	75	584	40	66	17	8	451	883	65 110
		OCT	919	2365	108	612	146	503	21	26	552	1055	92 169
	Tonnes	NOV			153	465			34	8	417	1106	167 204
599 Matières et produits chimiques divers	1000 \$	SEP	24726	36794	4189	5059	2263	1022	3779	4192	10054	19833	4441 6688
		OCT	26411	42361	4112	6230	2664	969	4481	4633	10606	21510	4548 8999
	Tonnes	NOV			4167	5127			4305	3899	10856	22627	4546 6808
599 Matières et produits chimiques divers	1000 \$	SEP	51683	68027	6669	7742	3248	999	7678	8023	21040	33454	13048 17809
		OCT	54087	76446	7050	9622	3959	1210	8458	8111	21756	34892	12864 22611
	Tonnes	NOV			7511	7974			8070	7779	22612	37677	13395 17633
599 Matières et produits chimiques divers	1000 \$	SEP	13961	25063	3830	4103	833	1112	3381	4680	5331	13503	616 1665
		OCT	17514	26645	3974	4484	1156	1035	4916	5148	6811	14047	657 1931
	Tonnes	NOV			3551	4538			2958	4568	6836	14297	743 1483



TAB. 11
Berichtigte Angaben
import

Waren - Produits	Monat Mois 1964	EWG - CEE		France		Belg. - Lux.		Nederland		Deutschland (BR)		Italia		
		intra	extra	intra	extra	intra	extra	intra	extra	intra	extra	intra	extra	
611 Leder	1000 \$	SEP	6282	5475	527	1405	962	588	1028	557	3021	1885	744	1040
	Tonnen	OCT	7804	5892	587	1632	1066	675	1213	524	4004	1896	934	1165
		NOV				673	1176			1125	500	4101	1854	667
612 Waren aus Leder und Kunstleder, a.n.g.	1000 \$	SEP	1703	1419	162	434	323	112	350	123	706	447	162	303
	Tonnen	OCT	2043	1706	163	484	355	142	448	128	940	428	137	524
		NOV				193	378			372	107	917	414	104
613 Zugerichtete Pelzfelle, auch gefärbt	1000 \$	SEP	1029	473	228	87	204	56	233	40	290	271	74	19
	Tonnen	OCT	1182	436	180	88	252	52	338	35	354	236	58	25
		NOV				207	70			295	38	459	501	44
621 Halberzeugnisse aus Kautschuk	1000 \$	SEP	1136	2940	127	552	214	418	281	229	419	1606	95	135
	Tonnen	OCT	1260	3429	100	570	250	432	354	251	488	2024	68	152
		NOV				91	450			339	304	502	1700	40
629 Andere Kautschukwaren, a.n.g.	1000 \$	SEP	2811	2234	659	668	631	264	529	373	717	641	275	288
	Tonnen	OCT	3151	2434	693	631	725	258	680	512	734	714	319	319
		NOV				748	812			574	443	805	781	223
631 Furniere, Kunstholz und and. bearb. Holz, a.n.g.	1000 \$	SEP	2760	1311	540	322	537	140	500	288	890	389	293	172
	Tonnen	OCT	3277	1363	619	320	628	114	698	322	970	418	362	189
		NOV				689	333			551	290	1161	494	253
632 Holzwaren, a.n.g.	1000 \$	SEP	9763	6487	1270	834	2214	639	1804	568	3601	3890	874	556
	Tonnen	OCT	11411	6662	1848	897	2361	654	1956	713	4238	3867	1008	571
		NOV				1343	824			1704	540	4204	3789	1175
633 Korkwaren	1000 \$	SEP	8813	4904	1116	448	2043	431	1603	351	3232	3213	819	461
	Tonnen	OCT	10239	5294	1595	458	2219	553	1740	468	3835	3342	850	473
		NOV				1151	454			1365	340	3887	3355	983
641 Papier und Pappe	1000 \$	SEP	5144	2606	483	334	747	279	1491	677	2328	1252	95	64
	Tonnen	OCT	5905	3455	511	564	801	308	1869	898	2626	1583	98	102
		NOV				481	438			1560	716	2668	1160	75
642 Waren aus Papier oder Pappe	1000 \$	SEP	22973	11027	1550	914	2720	1798	8647	4453	9703	3371	353	491
	Tonnen	OCT	26311	15038	1676	1956	3324	1907	10101	6406	10723	3989	487	780
		NOV				1632	1566			8606	4307	12452	4672	471
651 Garne aus Spinnstoffen	1000 \$	SEP	2814	2579	755	294	757	132	342	232	874	1517	86	404
	Tonnen	OCT	3294	2704	963	341	738	165	368	304	1139	1616	86	278
		NOV				833	252			383	228	899	1626	64
652 Baumwollgewebe, ausgen. Spezialgewebe	1000 \$	SEP	503	1683	3	487	54	243	47	135	394	732	5	86
	Tonnen	OCT	518	1722	4	486	56	270	40	124	417	774	1	68
		NOV				3	58			50	106	388	661	2
653 Andere Gewebe, ausgen. Spezialgewebe	1000 \$	SEP	14709	42787	2699	8131	3199	4246	3172	6280	4611	20269	1028	3861
	Tonnen	OCT	16188	43856	2813	6786	3522	4423	3502	6400	5301	22528	1050	3719
		NOV				2614	6907			2946	6688	5219	22544	900
654 Posamentierwaren	1000 \$	SEP	65092	255697	11080	45705	14979	24418	13107	40760	22286	123482	3640	21332
	Tonnen	OCT	71318	261885	11751	38024	15776	24943	15176	41352	25453	138177	3162	19389
		NOV				10328	39547			13292	44343	26292	141545	2590
655 Spezialgewebe und verwandte Erzeugnisse	1000 \$	SEP	5218	2642	1010	538	1525	231	1284	531	1085	1014	314	308
	Tonnen	OCT	6296	2490	1171	457	1707	243	1716	541	1339	945	363	304
		NOV				1102	504			1309	439	1464	940	476
656 Spinnstoffwaren, a.n.g.	1000 \$	SEP	10412	4627	1698	661	2979	418	2554	936	2042	2096	339	516
	Tonnen	OCT	12527	4533	1799	669	3253	372	3597	1049	3456	1977	422	466
		NOV				1865	515			2648	878	3834	1851	532
657 Fussbodenbeläge, Teppiche und Tapiserien	1000 \$	SEP	39788	12129	4289	1385	5911	1244	10977	1261	17345	7359	1266	886
	Tonnen	OCT	44361	13274	3987	1376	6814	1354	11765	1367	20223	8562	1572	615
		NOV				3801	1351			9953	1406	18620	7768	1249
658 Spezialgewebe und verwandte Erzeugnisse	1000 \$	SEP	17672	6635	2030	634	2746	1018	5361	1028	7108	3560	427	395
	Tonnen	OCT	19660	7626	1972	705	3104	1263	5865	1067	8241	4137	478	454
		NOV				1961	986			5016	1668	8290	3861	424
659 Baumwollgewebe, ausgen. Spezialgewebe	1000 \$	SEP	9054	6377	1063	1289	1929	802	2692	1160	2626	2136	744	990
	Tonnen	OCT	10426	7451	1065	1321	1856	782	3491	1454	3144	2571	870	1323
		NOV				1080	1311			2914	1294	3213	2383	871
660 Andere Gewebe, ausgen. Spezialgewebe	1000 \$	SEP	3479	3788	392	740	643	557	1099	790	1059	871	286	830
	Tonnen	OCT	3944	4606	406	879	597	469	1403	1027	1193	1162	345	1069
		NOV				363	764			1150	826	1234	961	350
661 Kalk, Zement und dgl.	1000 \$	SEP	40463	12694	4775	1855	6457	1189	9775	1426	16534	5866	2922	2358
	Tonnen	OCT	45200	12291	5020	1825	8832	1085	10885	1650	18601	5862	2862	1869
		NOV				4166	1588			9141	1118	17272	6195	2737
662 Baumaterial aus keramischen Stoffen	1000 \$	SEP	10227	3720	1409	331	1498	468	2419	547	4363	1906	538	468
	Tonnen	OCT	11238	3741	1535	394	1765	423	2576	727	4825	1717	537	480
		NOV				1278	297			2124	374	4434	2032	524
663 Posamentierwaren	1000 \$	SEP	2884	2168	209	347	443	247	515	190	1283	1064	434	320
	Tonnen	OCT	3660	2268	221	294	584	221	626	249	1671	1211	558	293
		NOV				182	326			546	236	1685	1314	463
664 Spezialgewebe und verwandte Erzeugnisse	1000 \$	SEP	265	223	24	29	44	31	86	29	84	103	27	31
	Tonnen	OCT	336	237	24	27	57	26	94	29	125	130	36	25
		NOV				20	26			82	33	131	123	31
665 Spezialgewebe und verwandte Erzeugnisse	1000 \$	SEP	6727	3128	1455	764	1002	412	1995	505	1638	1062	637	385
	Tonnen	OCT	7584	3133	1258	672	1155	481	2125	547	2219	1094	827	339
		NOV				1689	894			1961	479	2143	1452	821
666 Spinnstoffwaren, a.n.g.	1000 \$	SEP	4623	1408	920	479	570	164	1897	241	1050	378	186	146
	Tonnen	OCT	5503	1432	808	349	660	221	1775	277	1366	406	894	179
		NOV				1860	555			1715	217	1373	533	421
667 Fussbodenbeläge, Teppiche und Tapiserien	1000 \$	SEP	5038	3870	963	758	495	285	1867	629	1435	1159	276	1039
	Tonnen	OCT	5655	4322	983	1012	592	213	2079	877	1686	1339	315	881
		NOV				986	825			1764	689	2420	1234	461
668 Fussbodenbeläge, Teppiche und Tapiserien	1000 \$	SEP	3729	5602	928	2155	309	673	1488	1421	958	1122	46	231
	Tonnen	OCT	4356	6964	867	2334	389	411	2079	2430	961	1528	60	261
		NOV				1060	2143			1570	1698	1227	1408	59
669 Fussbodenbeläge, Teppiche und Tapiserien	1000 \$	SEP	9993	8005	1148	651	796	319	1897	378	6022	6397	130	260
	Tonnen	OCT	11090	9579	1132	664	789	457	1989	448	6987			

TAB. 11
Chiffres corrigés
export

COMMERCE DE LA CEE
par produits

Waren - Produits	Monat Mois 1964	EWG - CEE		France		Belg. - Lux.		Nederland		Deutschland (BR)		Italia		
		intra	extra	intra	extra	intra	extra	intra	extra	intra	extra	intra	extra	
611 Cuirs	1000 \$	SEP	7340	6078	3183	2597	955	143	1290	351	853	2410	1059	577
		OCT	8091	7249	3529	3043	848	184	1499	451	1023	2838	1192	733
		NOV			3687	2651			1344	343	1117	2593	971	513
	Tonnes	SEP	1799	1853	548	742	265	68	430	86	334	834	222	123
		OCT	1970	2404	657	984	238	71	489	91	385	1079	201	179
612 Articles en cuir, n.d.a.	1000 \$	SEP	1086	1596	98	150	269	93	144	58	355	744	220	551
		OCT	1237	1836	123	274	338	71	195	56	358	841	223	594
		NOV			119	225			161	49	376	814	206	491
	Tonnes	SEP	1122	2169	328	451	143	182	45	53	310	1043	296	440
		OCT	1276	2215	406	511	127	133	65	49	334	1056	344	466
613 Fourrures apprêtées même teintes	1000 \$	SEP	2509	4140	391	680	195	47	405	184	1203	2700	315	529
		OCT	3153	4795	528	1088	298	98	423	166	1521	2964	383	479
		NOV			487	880			381	138	1431	2825	363	499
	Tonnes	SEP	2400	3861	471	829	240	46	419	164	1038	2479	232	343
		OCT	3098	4667	694	1443	306	84	447	119	1341	2654	310	367
629 Articles en caoutchouc, n.d.a.	1000 \$	SEP	9284	13474	2047	3373	1409	658	1862	617	2161	5408	1879	3418
		OCT	10892	17445	2592	6924	1742	1018	2112	735	2499	5218	1947	3550
		NOV			2520	6373			1685	762	2385	4376	2227	3399
	Tonnes	SEP	8705	10679	1767	2584	1646	551	1820	545	1837	4148	1635	2851
		OCT	9892	13692	2175	5278	1936	921	2073	676	1937	3871	1771	2946
631 Placage, contre-plaqué, etc...	1000 \$	SEP	5413	5288	1468	1177	1371	530	319	208	1433	2151	822	1214
		OCT	5981	5842	1888	1759	1364	508	341	170	1498	2207	890	1198
		NOV			1455	1782			342	246	1350	2081	1039	1073
	Tonnes	SEP	23535	12732	5508	3144	10015	2347	1086	564	6343	4088	583	2589
		OCT	26074	14140	6896	4100	10155	2404	1215	463	7838	4664	770	2509
632 Articles manufacturés en bois, n.d.a.	1000 \$	SEP	3018	2953	335	785	351	143	1403	198	646	963	283	864
		OCT	3457	3198	503	912	351	96	1544	232	692	1070	367	888
		NOV			450	811			1097	151	644	1079	342	753
	Tonnes	SEP	466	227	63	27	18	1	240	57	12	29	133	113
		OCT	546	267	55	29	19	3	290	38	17	33	165	164
641 Papier et carton	1000 \$	SEP	14899	11231	1996	2901	3598	630	5514	1786	3232	4554	559	1360
		OCT	17349	12381	2678	3255	4275	683	6148	2072	3645	4438	603	1933
		NOV			2009	3173			5144	1577	3337	4368	801	1465
	Tonnes	SEP	65140	39151	7877	8709	14072	1588	30225	13689	11447	9927	1519	5238
		OCT	73598	45066	10213	11322	16108	1495	33460	14711	11934	9756	1883	7782
642 Articles en papier et en carton	1000 \$	SEP	5350	5653	919	2242	918	361	1749	707	1580	2378	184	326
		OCT	6441	7285	1208	3044	1090	361	2218	849	1705	2629	220	402
		NOV			1255	2741			1778	759	1678	2474	181	498
	Tonnes	SEP	10592	7389	1541	3297	2316	430	4643	1222	1804	2133	288	737
		OCT	13390	9635	2122	4449	2792	430	6084	1436	2040	2492	352	828
651 Filés et fils textiles	1000 \$	SEP	40770	38501	9552	9434	13328	3158	7298	5310	4064	8028	6528	12571
		OCT	44462	42846	11544	12212	13363	3509	8336	5091	4276	9240	6943	12794
		NOV			10515	11259			7151	5249	4334	10263	6590	12389
	Tonnes	SEP	18309	16053	3004	2969	7114	1598	3292	2442	1688	2583	3211	6461
		OCT	19325	16598	3458	4014	6819	1269	3671	2264	1779	3037	3598	6014
652 Tissus de coton de type standard	1000 \$	SEP	10206	19171	2198	5542	2395	2806	3361	2552	1764	3352	3314	5716
		OCT	11310	21838	2844	7756	2833	3329	3427	4151	1678	4840	508	1832
		NOV			2545	6860			2998	4785	1866	4574	648	1753
	Tonnes	SEP	3741	6241	829	1907	1041	1164	1186	1299	555	1380	130	491
		OCT	4076	7384	1066	2780	1188	1370	1131	1419	536	1324	155	491
653 Tissus standard autres que de coton	1000 \$	SEP	43055	41038	4858	8461	9815	4078	8077	3124	7557	10662	12748	14713
		OCT	46523	43827	6204	11158	11000	4157	8759	2662	8372	12105	12188	13745
		NOV			5831	9750			6839	2441	7977	11825	10515	11330
	Tonnes	SEP	10801	11741	895	2007	2707	1892	2033	1456	1483	2074	3683	4312
		OCT	11441	11158	1033	2469	3125	1835	2171	1108	1633	2190	3479	3556
654 Articles de mercerie	1000 \$	SEP	3368	3703	2115	2167	319	65	162	66	588	780	184	625
		OCT	3748	4140	2397	2669	371	58	204	61	594	806	182	546
		NOV			2258	2266			175	48	648	927	216	577
	Tonnes	SEP	288	359	130	141	56	12	27	15	54	73	21	118
		OCT	326	376	143	184	72	14	35	14	55	82	21	82
655 Textiles spéciaux et produits connexes	1000 \$	SEP	6715	7873	1186	1629	1467	286	1225	1216	2487	3537	350	1205
		OCT	7985	9159	1530	2225	1635	386	1502	1211	2960	4050	358	1287
		NOV			1658	1870			1310	1332	2986	3768	376	1047
	Tonnes	SEP	5043	4344	582	1192	1711	140	899	894	1759	1735	92	383
		OCT	6000	5202	691	1438	1898	250	1150	1120	2143	2015	118	379
656 Articles en textile, n.d.a.	1000 \$	SEP	5296	6955	503	2213	2221	762	1261	718	742	985	569	2277
		OCT	6082	7736	633	2484	2672	982	1364	874	740	1184	673	2212
		NOV			582	2333			1226	658	901	1167	559	2023
	Tonnes	SEP	4474	5973	618	2753	1809	381	1012	1088	740	420	205	1331
		OCT	4638	6803	682	2931	1849	561	974	1521	798	441	335	1349
657 Tapis et tapisseries, etc.	1000 \$	SEP	10798	7035	1917	1013	6605	2599	1272	1293	636	1517	368	613
		OCT	8840	7524	2056	1156	4111	2607	1489	1281	791	1679	393	801
		NOV			1747	1180			1259	1290	771	1724	298	621
	Tonnes	SEP	7218	4792	1038	921	2789	1081	173	12	1915	646	1303	2132
		OCT	7809	5519	1035	1080	3317	1291	220	17	1821	776	1396	2355
661 Chaux, ciment, etc.	1000 Tonnes	SEP			855	1109			189	19	1769	606	1330	1868
		OCT			330	42	139	33	5	1	123	23	12	37
		NOV			373	52	180	25	5		123	26	13	28
	Tonnes	SEP	7482	4775	832	1182	1001	208	1506	179	3085	2362	1058	844
		OCT	7739	5607	859	1423	1042	236	1598	87	3180	3015	1060	846
662 Matériaux de construction réfractaires	1000 \$	SEP	123786	52853	9518	5920	23694	3803	52378	3592	29109	19248	9087	20290
		OCT	127904	52280	9742	6459	25437	2884	54721	1913	28871	22898	9133	18126
		NOV			8028	7165			43332	2119	30486	20951	9100	18178



Tab. 11
Berichtete Angaben
import

Waren - Produits	Monat Mois 1964	EWG - CEE		France		Belg. - Lux.		Nederland		Deutschland (BR)		Italia	
		intra	extra	intra	extra	intra	extra	intra	extra	intra	extra	intra	extra
663 Waren aus mineralischen Stoffen, a.n.g.	1000 \$	SEP 6038	4959	1181	1157	939	416	954	586	2196	2173	768	627
		OCT 6519	5018	1295	1152	994	510	1200	777	2217	1904	813	675
		NOV			1270	1172			1015	840	2390	2085	790
Tonnen	SEP	113286	39519	15104	3030	17700	661	14456	9011	64148	26195	1878	622
	OCT	100867	31901	15101	3335	16372	845	14224	10909	54184	15951	986	861
	NOV			12853	2487			14051	6973	55286	19710	1116	682
664 Glas	1000 \$	SEP 7201	2048	819	310	861	168	2379	404	1370	656	1772	510
		OCT 8502	2394	805	271	1053	188	2594	541	1850	782	2200	612
		NOV			801	288			2488	407	1950	874	2269
Tonnen	SEP	34051	9703	2585	580	1642	769	12199	2036	7909	2108	5716	4210
	OCT	41139	12782	2257	353	1786	861	12868	2407	10442	2244	7786	6917
	NOV			2343	531			12218	2741	10703	2699	7087	4672
665 Glaswaren	1000 \$	SEP 4719	1919	1108	336	685	144	1329	225	986	773	611	441
		OCT 5127	2367	1192	420	682	154	1364	314	1300	922	589	557
		NOV			1175	432			1344	290	1338	855	621
Tonnen	SEP	15129	3781	2223	341	2596	363	6356	467	2948	1900	1006	710
	OCT	15535	3935	2061	333	2219	302	6434	857	3947	1654	874	789
	NOV			1946	396			5794	466	4149	1446	851	880
666 Geschirr und dgl. aus keramischen Stoffen	1000 \$	SEP 3200	1545	671	274	539	205	635	312	403	415	952	339
		OCT 3456	1871	706	200	621	219	761	387	541	470	827	595
		NOV			715	218			767	295	589	450	869
Tonnen	SEP	3324	1771	630	230	622	312	693	467	429	325	950	437
	OCT	3466	2314	632	178	671	340	809	524	530	349	824	923
	NOV			612	192			802	403	587	338	896	663
667 Edelsteine, Schmucksteine und echte Perlen	1000 \$	SEP 5823	24220	745	1252	1067	16480	756	2570	3103	3816	152	102
		OCT 6727	26084	751	1097	1852	20051	651	781	3289	4016	184	139
		NOV			1135	1126			827	365	2559	3502	199
671 Roheisen, Spiegeleisen, Ferrolegierun- gen und dgl.	1000 \$	SEP 6279	8692	893	1708	1451	851	781	264	1879	4052	1275	1817
		OCT 6112	9084	754	2219	1654	1174	534	273	1691	3288	1479	2130
		NOV			637	2201			1117	307	1540	3577	1559
1000 Tonnen	SEP	76	72	15	6	18	8	12	2	17	29	14	27
	OCT	72	78	12	7	19	13	8	2	16	25	14	31
	NOV			10	5			19	4	15	28	21	27
672 Stahlrohblöcke und Stahlhalzeug	1000 \$	SEP 25454	16320	9974	181	2821	859	1269	488	6607	6551	4783	8241
		OCT 22532	13877	9080	139	3240	1382	1079	446	4762	5783	4371	6127
		NOV			728	293			820	336	4039	5819	5040
1000 Tonnen	SEP	275	172	102	1	34	7	13	6	73	68	53	90
	OCT	240	133	95	1	39	5	12	5	47	53	47	69
	NOV			76	2			8	4	39	52	54	57
673 Stabstahl und Profile aus Stahl, einschl. Spundwandstahl	1000 \$	SEP 44742	5986	13658	598	3165	391	11139	899	14877	3190	1903	908
		OCT 45161	5526	12786	501	3646	647	11422	899	15762	2789	1545	690
		NOV			11646	584			11133	723	16600	3649	1087
1000 Tonnen	SEP	392	37	115	3	25	2	98	6	139	22	15	4
	OCT	398	31	108	2	29	3	102	6	147	17	12	3
	NOV			98	2			99	5	154	24	8	4
674 Breitflachstahl und Bleche	1000 \$	SEP 49738	8761	14734	1134	2865	404	5981	913	20942	5026	5216	1284
		OCT 52052	7987	13595	972	2828	269	6549	1112	23417	4694	5663	940
		NOV			13692	836			6347	869	22261	4788	4497
1000 Tonnen	SEP	324	45	101	3	19	2	39	3	133	31	32	6
	OCT	348	40	95	2	19	1	43	4	155	27	36	6
	NOV			93	1			44	3	150	26	29	3
675 Bandstahl	1000 \$	SEP 10193	2416	3561	213	378	69	2248	168	3301	968	705	998
		OCT 9974	1670	3139	261	404	86	2580	156	3236	920	615	247
		NOV			3156	199			2530	118	3331	925	806
Tonnen	SEP	78359	11370	27944	341	1643	169	15731	854	28151	4100	4890	5906
	OCT	76672	4320	24970	308	2148	117	18646	438	27115	2829	3793	628
	NOV			24399	278			18627	280	28753	3217	5242	5467
676 Schienen u. and. Eisenbahnerbau- material aus Stahl	1000 \$	SEP 621	108	150		38		407	1	13	100	13	7
		OCT 807	156	184	89	60	12	462	1	57	43	44	11
		NOV			174	103			278	43	18	41	10
Tonnen	SEP	4899	584	1087		205		3274	1	168	544	165	39
	OCT	7583	2207	2552	1812	358	7	3706	1	820	372	147	15
	NOV			1458	2039			2190		644	208	202	11
677 Stahldraht, ausgen. Walzdraht	1000 \$	SEP 3130	1292	816	217	152	63	1037	139	968	594	157	279
		OCT 3238	1411	783	261	141	78	1112	171	1037	566	165	335
		NOV			795	221			984	196	1134	576	132
Tonnen	SEP	14156	3081	4251	349	625	192	4927	308	4014	1350	339	882
	OCT	14303	4057	3800	607	503	213	5237	421	4248	1632	515	1184
	NOV			3765	417			4063	452	4807	1336	316	503
678 Rohre und Verbindungsstücke aus Eisen oder Stahl	1000 \$	SEP 11394	6787	2205	1296	1257	421	5304	1473	1940	2869	688	728
		OCT 12682	6164	2300	1048	1341	432	5789	1680	2666	2369	586	635
		NOV			2251	1345			5273	1337	2618	3013	585
Tonnen	SEP	48674	15504	8481	2348	4209	796	24252	5762	9954	4743	1778	1855
	OCT	57302	14143	9022	1819	4042	745	27833	5825	14251	4410	2084	1344
	NOV			8668	2389			23946	5122	13001	5616	1732	1528
679 Guss- und Schmiedestücke, roh	1000 \$	SEP 497	103	71	5	52	15	120	31	228	35	26	17
		OCT 452	97	28	3	82	3	149	17	161	34	32	40
		NOV			26	5			153	38	169	66	30
Tonnen	SEP	1235	412	122	3	148	20	364	264	560	97	41	28
	OCT	1498	381	52	4	327	1	491	190	557	121	71	65
	NOV			44	3			432	344	462	251	60	185
681 Silber, Platin und Platinbelmetalle	1000 \$	SEP 3020	12699	750	3443	318	543	398	1449	839	5446	715	1818
		OCT 5182	12351	965	3305	735	758	572	274	711	5868	2199	2146
		NOV			757	3201			401	528	655	6919	2039
Tonnen	SEP	26107	53615	8621	8737	1079	14739	4762	1591	10189	20813	1456	7735
	OCT	28378	61120	7541	8445	1936	15570	5224	2022	12376	25516	1301	9567
	NOV			9005	9929			4286	2065	12303	25362	1455	7839
682 Kupfer	1000 \$	SEP 33279	77686	11223	11324	1490	23312	5913	1970	12687	29575	1966	11505
		OCT 35502	83961	9592	11004	3705	23467	6345	2398	14358	33217	1522	13975
		NOV			11417	12880			4926	2631	13170	31727	1836
Tonnen	SEP	878	8567	196	1803	86	381	198	242	296	4463	102	1678
	OCT	864	6662	285	1369	51	277	256	273	172	3742	100	1001
	NOV			389	2161			223	280	282	3468	125	1059
683 Nickel	1000 \$	SEP 403	4717	67	907	32	142	94	127				

TAB. 11
Chiffres corrigés
export

COMMERCE DE LA CEE
par produits

Waren - Produits	Monat Mois 1964	EWG - CEE		France		Belg. - Lux.		Nederland		Deutschland (BR)		Italia	
		intra	extra	intra	extra	intra	extra	intra	extra	intra	extra	intra	extra
663 Articles minéraux, n.d.a.	1000 \$	SEP 5533	4858	948	674	809	105	1009	134	2004	3308	763	637
		OCT 5625	5379	803	814	877	128	1036	214	2137	3565	772	658
		NOV 691	780	691	780			798	105	2296	3740	669	793
Tonnes		SEP 122594	17542	26400	1388	16920	85	44747	1738	21449	8555	13078	5776
		OCT 104429	17749	10827	1348	16588	174	43995	1871	20041	8207	12978	6149
		NOV 9994	1188	9994	1188			31855	202	18577	10311	10072	4011
664 Verre	1000 \$	SEP 7250	13203	1387	2295	3195	6717	1119	511	1406	3210	143	470
		OCT 8266	14325	1739	2712	3348	6569	1308	461	1736	4021	135	562
		NOV 1738	2839	1738	2839			1227	390	1620	3583	181	468
Tonnes		SEP 37878	48979	7673	8219	15933	28783	7983	1166	5895	8715	394	2096
		OCT 40016	53002	8256	8610	10063	28074	6946	955	7327	12787	424	2576
		NOV 7876	9209	7876	9209			7059	471	1977	11242	521	2247
665 Verrerie	1000 \$	SEP 5256	7521	1216	2276	1220	1008	139	102	1977	2805	704	1330
		OCT 5827	8348	1391	2687	1419	1005	203	154	1888	2925	926	1577
		NOV 1329	2542	1329	2542			163	126	2071	2553	808	1210
Tonnes		SEP 17770	17471	4286	6198	5084	3336	663	145	6112	4836	1625	2956
		OCT 17171	17578	4346	6361	5432	3989	779	201	4669	4792	1945	2235
		NOV 4018	6110	4018	6110			683	129	4958	3536	1633	2155
666 Poterie	1000 \$	SEP 3519	3416	172	311	236	31	525	138	2286	2190	300	746
		OCT 3532	4392	264	604	338	63	419	139	2087	2642	424	944
		NOV 261	445	261	445			436	181	2496	2439	419	598
Tonnes		SEP 3414	2438	169	402	316	48	478	76	2167	1389	284	523
		OCT 3353	3085	267	722	434	55	373	81	1918	1658	361	569
		NOV 268	486	268	486			364	124	2275	1555	326	437
667 Pierres précieuses et semi-précieuses	1000 \$	SEP 6610	20862	184	644	4197	15871	1096	2176	1131	2126	2	45
		OCT 7839	25570	355	1039	5557	21784	716	515	1196	2180	15	52
		NOV 126	919	126	919			580	566	765	1665	3	52
671 Fonte, spiegel, ferro-alliages, etc.	1000 \$	SEP 2504	2475	514	440					2145	1562	87	337
		OCT 2742	1145	727	321			SECRET	SECRET	2681	1590	78	100
		NOV 3011	1016	3011	1016					2133	1791	69	106
1000 Tonnes		SEP 71	43	22	20	7	2	6	2	36	18		1
		OCT 89	28	25	5	10	2	6	2	48	19		
		NOV 25	4	25	4			4	1	35	20		
672 Lingots et formes primaires	1000 \$	SEP 22771	8244	4880	1708	8637	1704	3175	1017	5865	2979	214	836
		OCT 24223	9790	4854	1254	9404	885	1975	1428	7819	5189	171	1034
		NOV 5269	1327	5269	1327			2563	894	5365	4548	247	724
1000 Tonnes		SEP 247	103	49	24	98	21	37	11	61	37	2	10
		OCT 262	119	50	18	108	12	22	15	80	62	2	18
		NOV 53	18	53	18			29	9	59	55	2	8
673 Barres et profilés (palplanches comprises) en fer et en acier	1000 \$	SEP 44334	44432	6804	10955	17391	16733	1571	391	14492	11968	4076	4385
		OCT 46010	50436	7903	12843	17834	19717	1468	697	14295	13132	4309	4047
		NOV 8208	10649	8208	10649			1148	330	14333	12006	2826	3085
1000 Tonnes		SEP 393	427	64	104	163	171	12	3	115	106	39	43
		OCT 409	484	73	122	168	202	13	6	113	117	42	37
		NOV 76	102	76	102			9	2	115	105	27	27
674 Larges plats et tôles	1000 \$	SEP 49327	52115	14379	16211	17746	9391	2812	5741	11928	14511	2467	6261
		OCT 53607	60408	15970	20718	18894	10571	2820	7025	13763	16102	2160	5992
		NOV 16017	17530	16017	17530			2828	6100	12795	14177	2508	4967
1000 Tonnes		SEP 325	326	90	92	123	59	20	39	82	99	10	37
		OCT 359	388	104	127	132	67	20	47	95	112	8	35
		NOV 105	105	105	105			20	44	92	94	9	30
675 Feuillards	1000 \$	SEP 9602	8089	1171	1633	5328	2694	719	84	2317	3270	67	408
		OCT 10674	8556	1320	1716	5085	2595	506	113	3460	3700	303	432
		NOV 1468	1296	1468	1296			633	182	3055	3493	195	345
Tonnes		SEP 76739	54923	8288	12467	49159	23267	5193	544	14011	15924	88	2721
		OCT 85064	53333	9380	11208	46725	22102	3596	596	22966	16941	2397	2986
		NOV 10062	8078	10062	8078			5046	1502	19357	15584	1014	2141
676 Rails et autre matériel de voies ferrées	1000 \$	SEP 858	2123	277	912	101	493	13	9	467	551		158
		OCT 928	2036	142	658	302	346	33	9	440	721	11	302
		NOV 220	1224	220	1224			74	7	291	1194		135
Tonnes		SEP 7204	16686	2608	7684	876	4015	159	42	3560	3557	1	1388
		OCT 10551	15679	1278	4911	4746	2847	737	54	3790	5161		2706
		NOV 1945	9245	1945	9245			868	27	2500	9010		1123
677 Fils de fer ou d'acier	1000 \$	SEP 3073	7316	190	1143	1729	3132	115	204	1026	2648	13	189
		OCT 3413	9853	215	1924	1735	4349	156	307	1272	2908	35	365
		NOV 283	1605	283	1605			151	285	1151	2795	12	312
Tonnes		SEP 13332	36396	839	6729	7805	16870	240	1296	4414	10028	34	1473
		OCT 14657	49672	780	12800	7610	23246	574	1970	5592	10225	101	1431
		NOV 962	9499	962	9499			523	1915	4774	10216	26	1287
678 Tubes, tuyaux et accessoires	1000 \$	SEP 11783	31445	1427	6224	1700	1936	986	1024	6671	15397	99	6864
		OCT 13354	38196	2003	10082	2042	1700	1198	1089	6725	18211	1386	7114
		NOV 1670	10263	1670	10263			1111	1151	5360	14193	1353	6034
Tonnes		SEP 50838	137645	5525	27993	9339	10925	5188	4911	25814	60496	4972	33620
		OCT 57074	161655	8653	47308	10704	9443	6184	5260	24966	69179	6567	30465
		NOV 7311	51070	7311	51070			5793	5583	18191	52144	6291	25013
679 Moulages et pièces de forge en fer ou en acier	1000 \$	SEP 708	591	25	70	434	157	30	4	193	262	26	98
		OCT 809	733	63	76	429	226	39	2	252	322	26	107
		NOV 106	58	106	58			29	16	250	248	65	62
Tonnes		SEP 1941	1630	128	215	1095	355	109	4	559	868	50	188
		OCT 2585	2222	327	234	1222	584	128	1	850	1181	58	222
		NOV 359	216	359	216			98	60	1018	735	102	153
681 Argent et métaux de la famille du platine	1000 \$	SEP 2327	1843	128	70	603	87	29	45	1562	1639	5	2
		OCT 5891	3021	454	224	1189	228	97	143	4143	1538	8	888
		NOV 505	213	505	213			230	68	3015	1947	2	164
682 Cuivre	1000 \$	SEP 24182	16126	1180	756	17437	4754	1182	142	2928	8870	1455	1604
		OCT 29199	21034	2472	1865	17973	4606	1507	303	3607	12002	3640	2258
		NOV 2312	1645	2312	1645			1480	602	5053	11058	3892	2096
Tonnes		SEP 31723	17910	1368	734	24375	6292	1509	118	2753	8990	1718	1776
		OCT 36036	22412	2882	2233	24066	6155	1996	325	3307	11330	3785	2369
		NOV 2493	1676	2493	1676			1649	695	4276	9763	3994	2188
683 Nickel	1000 \$	SEP 1061	1032	339	456			60	37	658			

Waren - Produits	Monat Mois 1964	EWG - CEE		France		Belg. - Lux.		Niederland		Deutschland (BR)		Italia	
		intra	extra	intra	extra	intra	extra	intra	extra	intra	extra	intra	extra
684 Aluminium Tonnen	SEP	10141	10503	1147	2237	4148	1417	1958	1027	2207	4807	681	1455
	OCT	12897	18716	1240	2855	5278	1541	2147	1037	3420	12244	812	1039
	NOV			1217	2509			2170	1079	3553	4963	816	1436
	SEP	15158	20105	1291	4587	4409	2632	2399	1491	3189	8838	870	2557
	OCT	19107	35502	1247	5640	247	2833	2578	1350	5102	23810	933	1869
	NOV			1332	4932			2780	1695	5104	9232	926	2336
685 Blei Tonnen	SEP	2440	4636	232	821	213	163	576	916	1347	1912	52	824
	OCT	2611	4017	152	774	186	186	568	921	1638	1546	67	590
	NOV			517	1156			492	907	1542	1605	29	587
	SEP	7560	16294	781	2755	773	563	1748	3138	4135	6735	123	3103
	OCT	7874	12773	459	2211	678	728	1707	3114	4853	4687	177	2033
	NOV			1502	3424			1426	2895	4365	4864	32	2118
686 Zink Tonnen	SEP	3227	4508	162	118	181	412	262	369	2567	2983	55	626
	OCT	4304	4105	200	231	240	115	431	311	3379	2658	54	790
	NOV			238	184			420	285	3236	2771	251	778
	SEP	9198	12478	380	297	621	1184	655	1020	7407	8108	135	1869
	OCT	12486	12100	506	648	863	360	1160	908	9815	7771	142	2413
	NOV			620	553			1149	865	9643	8301	1006	2387
687 Zinn Tonnen	SEP	4951	4853	1509	2101	313	377	118	126	2604	1115	407	1134
	OCT	4476	5787	1636	2902	20	775	95	161	2489	1200	216	749
	NOV			1556	1584			21	44	3306	954	471	748
	SEP	1413	1414	377	549	98	107	37	38	779	374	122	346
	OCT	1163	1508	379	670	9	214	24	41	690	370	61	213
	NOV			354	365			7	15	843	269	134	196
688 Uran und Thorium Tonnen	SEP		3										
	OCT												
	NOV												
	SEP	1714	7183	403	937	235	2839	148	233	798	2948	130	206
	OCT	1899	7389	460	1274	169	2613	189	248	970	3087	111	167
	NOV			467	773			118	157	991	2749	208	344
689 And. unedle NE-Metalle für die Metall- Industrie Tonnen	SEP	826	5177	146	391	57	1133	44	45	493	347	76	61
	OCT	766	5401	212	818	39	1052	56	66	423	3447	36	18
	NOV			104	372			29	47	651	2923	87	54
	SEP	4621	1148	1047	119	870	176	1111	307	1425	456	168	90
	OCT	5424	1105	1098	216	1006	48	1437	188	1553	605	330	48
	NOV			1199	286			1324	189	1604	582	76	87
691 Metallkonstruktionen und Teile davon Tonnen	SEP	12352	3070	3232	193	2376	367	3193	777	3097	1447	464	286
	OCT	14345	2556	3577	851	2563	84	4314	460	3303	1065	588	96
	NOV			3402	417			3780	372	3894	1527	201	309
	SEP	3110	987	879	220	436	66	567	147	1149	522	79	32
	OCT	3142	992	823	181	595	76	623	187	926	495	175	53
	NOV			934	207			631	137	936	419	54	74
692 Sammelbehälter, Fässer und Druckbe- hälter aus Metall Tonnen	SEP	6426	1728	1865		986	267	1391	265	2021	1061	163	135
	OCT	6533	4858	1811		1410	160	1308	3609	1693	976	311	113
	NOV			1725	440			1350	2796	1571	1002	78	81
	SEP	3039	538	771	82	241	57	1023	71	785	111	219	217
	OCT	3180	713	565	56	260	88	1263	69	714	121	378	379
	NOV			571	53			1100	76	845	115	246	79
693 Kabel, Stacheldraht, Gitter u. dgl. aus Metall Tonnen	SEP	8984	1173	2119	181	400	80	3350	71	2705	533	410	308
	OCT	9033	1231	1634	76	336	80	3967	93	2530	521	566	461
	NOV			1524	80			3624	92	3036	537	433	117
	SEP	3106	2146	895	401	653	411	1185	421	236	708	137	205
	OCT	3430	2228	885	496	786	368	1211	445	367	734	181	185
	NOV			882	574			1103	444	377	700	192	187
694 Nägel und Schrauben Tonnen	SEP	5531	1020	1864	110	730	162	2448	272	406	429	83	47
	OCT	5566	1072	1657	140	859	206	2175	307	763	353	112	66
	NOV			1663	166			1684	237	935	484	156	65
	SEP	5404	7098	1196	1967	1007	666	1098	1137	1121	2493	982	835
	OCT	6349	6523	1789	1680	1275	739	1379	1142	947	2396	960	566
	NOV			1577	1544			1379	1137	744	2421	960	597
696 Schneidwaren und Bestecke Tonnen	SEP	1915	1461	493	299	361	85	284	265	235	627	52	185
	OCT	2656	1416	580	228	577	101	475	364	306	578	718	145
	NOV			455	144			520	370	320	832	762	163
	SEP	9128	1695	3807	413	1983	237	1489	378	778	430	1071	237
	OCT	9858	2173	3633	400	2402	300	1628	549	1105	633	1090	291
	NOV			2778	408			1261	533	991	688	860	229
698 Andere Waren aus unedlen Metallen, a.n.g. Tonnen	SEP	11135	6428	3033	1370	2332	624	3286	1160	1438	2089	1046	1185
	OCT	12193	6274	2971	1279	2569	686	3792	1380	1707	2095	1154	834
	NOV			2905	1282			3722	1271	1811	2460	1030	858
	SEP	21623	19563	3784	6272	5073	2635	7687	2966	1538	5263	3541	2827
	OCT	17615	19146	4314	5303	5030	2058	4836	2532	1432	4884	2003	4369
	NOV			3458	5645			3608	3321	1355	5558	1499	2532
712 Schlepper, Maschinen und App. für die Landwirtschaft Tonnen	SEP	11762	9699	6368	4348	1443	579	1361	804	1554	3092	1036	876
	OCT	14365	9435	7739	4660	1504	453	1791	1143	2197	2270	1134	909
	NOV			5410	3073			1349	741	1680	1739	919	521
	SEP	13925	14409	4102	6000	1570	734	1633	1497	5039	4476	1581	1702
	OCT	16530	17975	4979	6499	2307	928	1998	2798	5181	5232	2065	2518
	NOV			4829	5307			1996	1493	5184	5880	1356	1446
715 Metallbearbeitungsmaschinen Tonnen	SEP	14916	11384	4503	3098	3937	923	1550	872	1681	4093	3245	2398
	OCT	18911	13375	6130	4489	2665	1786	4789	905	2729	4082	2598	2113
	NOV			5630	3175			2366	722	2634	5257	3114	1929
	SEP	16556	14419	5737	3765	2835	1822	2744	1120	1994	5217	3246	2494
	OCT	16365	15693	5913	3907	3021	1772	2504	1476	2555	5869	2372	2669
	NOV			5123	4110			2000	1170	2189	5546	2465	1793
718 Maschinen für besonders genannte Industrien Tonnen	SEP	17844	17017	5086	4461	3553	2280	4034	1899	2558	6056	2616	2321
	OCT	22577	26910	7214	4286	3535	1907	3966	9731	4933	7551	2929	3537
	NOV			5093	3933			2705	1882	3181	6499	2124	1725
	SEP	71104	58672	18902	15423	12128	6818	18424	9465	10307	18101	11443	8865
	OCT	76026	58138	19027	14826	13042	6374	18806	10180	12387	17651	12764	9107
	NOV			16996	14921			15287	9334	10981	19822	10061	6673
722 Elektrische Maschinen und Schaltgeräte Tonnen	SEP	20960	15460	2727	3344	4762	1449	6956	2956	2737	4123	3778	3588
	OCT	22214	15096	3423	3165	5186	1354	6952	2847	3203	4437	3450	3293
	NOV			3302	3504			6792	3323	3594	4517	3588	2137
	SEP	5239	1763	788	491	1219	141	2153	418	740	466	339	247
	OCT	5334	1858	1079	334	1035	239	1990	382	848	740	382	163
	NOV			714	405</								

TAB. 11
Chiffres corrigés
export

COMMERCE DE LA CEE
par produits

Waren - Produits	Monat Mois 1964	EWG - CEE		France		Belg. - Lux.		Nederland		Deutschland (BR)		Italia			
		intra	extra	intra	extra	intra	extra	intra	extra	intra	extra	intra	extra		
684 Aluminium	1000 \$	SEP	11319	11068	4536	3183	2170	2657	884	550	2220	2713	1509	1965	
		OCT	72139	11299	5106	3436	2300	2714	1093	691	2408	3257	1232	1201	
		NOV			7466	2909				801	546	2664	2833	1486	1963
	Tonnes	SEP	16957	15623	8186	5209	2831	4097	763	435	2627	2635	2550	3247	
		OCT	17729	14835	8925	5166	3102	4142	968	528	2635	3243	2099	1756	
		NOV			13392	4087			732	451	2626	2754	2439	3025	
685 Plomb	1000 \$	SEP	2307	784	343	217	1420	343	279	50	265	157		17	
		OCT	2903	1052	952	178	1480	501	255	74	206	298	10	1	
		NOV			318	255			281	98	270	247	5	2	
	Tonnes	SEP	7214	2258	907	588	4664	1163	824	119	839	358		30	
		OCT	8588	3154	2494	515	4631	1598	799	221	659	819	15	1	
		NOV			760	515			761	124	843	484	11	3	
686 Zinc	1000 \$	SEP	3638	3497	163	34	2556	2769	550	175	359	391	10	128	
		OCT	4528	2604	583	490	3112	1542	456	124	371	399	6	49	
		NOV			450	329			442	235	198	458	7	15	
	Tonnes	SEP	10354	9111	469	98	7044	7084	1724	514	1097	1061	20	354	
		OCT	13082	7209	1832	1507	8703	4151	1368	368	1163	1061	16	122	
		NOV			1363	995			1332	684	571	1298	83	38	
687 Etain	1000 \$	SEP	4627	2970	1	43	948	70	3409	2332	269	241		284	
		OCT	4799	2163	16	43	777	68	3984	1673	22	294		85	
		NOV				77			4093	2565	234	535		23	
	Tonnes	SEP	1469	926		16	277	19	1105	627	87	105		159	
		OCT	1336	601	5	17	219	18	1098	424	9	94	5	48	
		NOV				24			1022	610	65	209		6	
688 Uranium et thorium	1000 \$	SEP												1	
		OCT			1										
		NOV													
	Tonnes	SEP	1971	2945	209	332	692	1999	553	98	175	510	342	6	
		OCT	2133	2942	263	349	1093	1802	442	90	184	651	151	50	
		NOV			171	604			354	122	208	666	344	35	
689 Métaux non ferreux pour la métallurgie	1000 \$	SEP	1042	1066	183	128	160	706	40	10	107	215	532	7	
		OCT	749	943	165	95	243	557	41	7	50	251	250	33	
		NOV			116	187			25	24	73	344	557	40	
	Tonnes	SEP	4995	8359	712	1997	953	203	636	709	2367	3157	327	2293	
		OCT	5615	9641	764	3293	1067	282	740	213	2768	3855	276	1998	
		NOV			757	3440			633	243	2298	2465	215	3571	
692 Réipients métalliques	1000 \$	SEP	12992	21645	1543	4827	2770	610	1372	1502	6807	7038	500	7668	
		OCT	14213	22268	1792	7576	3678	585	1641	380	6712	7169	390	6558	
		NOV			1443	8397			1361	474	6768	4515	538	9257	
	Tonnes	SEP	3215	4639	441	1672	735	264	344	201	1380	1472	315	1030	
		OCT	3472	5696	618	1779	716	149	454	213	1461	2519	223	1036	
		NOV			521	2023			415	73	1431	2027	264	2199	
693 Câbles en fils et produits, grillages	1000 \$	SEP	6774	4661	823	6	2108	538	892	267	2542	2183	409	1667	
		OCT	7235	8500	1181	1	1867	238	1124	2623	2674	3607	389	2031	
		NOV			1130	6713			1126	1108	2783	3066	386	2824	
	Tonnes	SEP	3045	6443	160	951	1772	2583	90	356	661	2254	362	299	
		OCT	3341	7181	253	1379	1972	2589	99	409	733	2432	284	372	
		NOV			299	1522			133	330	798	2620	455	757	
694 Clous, boulons similaires	1000 \$	SEP	8660	21044	145	2702	6311	11976	195	1177	1502	3910	507	1279	
		OCT	9859	21772	461	3223	7245	11261	155	1392	1552	4247	446	1649	
		NOV			424	3260			223	1091	1587	4343	721	1496	
	Tonnes	SEP	3109	4653	256	573	591	941	337	420	1755	1983	170	736	
		OCT	3489	5528	355	897	642	899	455	597	1875	2242	162	893	
		NOV			323	817			337	515	1868	2110	166	714	
695 Outils à main et pour machines	1000 \$	SEP	5331	13015	350	1080	1881	4831	473	1917	2403	2961	224	2226	
		OCT	5757	14974	334	1811	1961	4136	668	2790	2571	2921	223	3316	
		NOV			366	1682			530	2515	2553	2670	246	2853	
	Tonnes	SEP	6093	9777	491	1306	612	440	921	476	3733	6712	334	843	
		OCT	6988	12827	709	2545	802	615	805	492	4096	8403	576	772	
		NOV			582	2303			746	498	4375	7727	455	846	
696 Coutellerie	1000 \$	SEP	2207	4327	192	630	40	8	376	275	1342	2946	257	478	
		OCT	2737	5480	247	848	57	16	443	370	1660	3748	310	498	
		NOV			204	850			514	319	1829	3481	1275	537	
	Tonnes	SEP	9286	5589	889	1400	2077	416	1432	391	4085	2286	803	1496	
		OCT	10480	7283	1247	1770	2355	572	1694	490	4194	2751	990	1700	
		NOV			839	1845			1330	400	3637	2495	1071	1503	
698 Articles manufacturés en métal, n.d.a.	1000 \$	SEP	11833	16256	1363	2190	1552	847	1646	1052	6008	9805	1264	2362	
		OCT	13082	19055	1378	3102	1859	819	1939	1159	6744	11268	1162	2707	
		NOV			1532	2833			1766	1143	6885	11016	1262	3051	
	Tonnes	SEP	19965	28167	2910	5660	4208	1133	1191	1293	7772	15006	3884	5075	
		OCT	18162	32000	1891	5659	4554	1029	625	3139	8612	18904	2480	3269	
		NOV			1526	7399			749	1702	8294	19087	3391	2958	
712 Machines et appareils agricoles	1000 \$	SEP	11822	12072	2431	2240	1483	819	765	452	6002	6676	1141	1885	
		OCT	15548	14303	3471	2774	1506	1878	997	661	8315	7118	1259	1872	
		NOV			2581	2453			725	601	7046	5823	1485	1918	
	Tonnes	SEP	13481	21623	3276	1869	355	145	1178	2472	5619	11286	3053	5851	
		OCT	15051	28787	4143	3579	311	287	871	3292	5748	13482	3978	8147	
		NOV			5315	2936			1152	2746	5428	12297	3478	4983	
715 Machines pour le travail des métaux	1000 \$	SEP	14297	32929	1431	3537	1638	874	761	360	8774	22659	1693	5499	
		OCT	16382	35282	1764	4015	1867	1280	552	559	10685	23875	1514	5553	
		NOV			1367	3809			530	361	11199	25563	1579	5270	
	Tonnes	SEP	16720	38721	1684	4227	1636	2461	827	544	10394	24242	2179	7217	
		OCT	16338	42529	1932	6250	1339	2043	830	552	9984	27166	2253	6948	
		NOV			1587	3367			738	777	9297	27625	2233	7352	
718 Machines pour Industries spécialisées, n.d.a.	1000 \$	SEP	20216	43914	1682	6020	1020	757	1960	2373	12620	30361	2934	4403	
		OCT	19607	33388	2757	7654	919	519	1967	2340	11661	38018	2303	4857	
		NOV			2958	7113			1699	1755	11392	36510	1535	4507	
	Tonnes	SEP	68174	124188	7706	14858	7196	4730	6079	6536	40248	79338	6945	18726	
		OCT	75715	149230	10146	23337	6885	5303	6747	6261	43169	93084	8768	21145	
		NOV			9459	21433			6039	6886	41534	89664	8312	18873	
722 Générateurs électriques, app. connexion	1000 \$	SEP	21046	35620	3233	6276	2788	2519	1921	1994	9867	19322	1237	5509	
		OCT	22316	39403	3809	8616	2693	1686	4023	2180	10622	21392	1169	5529	
		NOV			3414	9480			3782	1863	10796	20325	1243	3771	

Waren - Produits	Monat Mois 1964	EWG-CEE		France		Belg. - Lux.		Niederland		Deutschland (BR)		Italia		
		intra	extra	intra	extra	intra	extra	intra	extra	intra	extra	intra	extra	
725	1000 \$	SEP	10664	4279	1891	1142	2828	563	2424	679	1690	1246	831	649
Elektrische Haushaltsgeräte		OCT	12625	5313	2537	1772	2979	493	2015	917	2186	1450	908	681
		NOV			2336	1937			3444	739	2260	1553	1000	646
726	1000 \$	SEP	1350	732	301	184	187	76	342	114	174	284	346	74
Apparate für Elektromed. und Bestrahl.		OCT	1589	1061	457	135	282	277	401	232	314	214	135	223
		NOV			312	210			500	192	300	271	184	109
729	1000 \$	SEP	30297	26286	5911	8039	5981	1959	8510	4504	5271	7675	4624	4109
Elektrische Maschinen und Apparate, a.n.g.		OCT	33838	30136	6563	9147	6740	2452	10050	5834	5846	8880	4639	3823
		NOV			5630	8955			11105	5290	6626	8679	4740	4460
731	1000 \$	SEP	1487	498	340	127	246	115	163	22	197	177	541	57
Schienenfahrzeuge		OCT	1737	1230	500	63	342	117	354	69	202	686	339	295
		NOV			206	88			217	84	142	293	451	458
732	1000 \$	SEP	87993	23310	15642	5819	24970	6929	22103	4499	19496	3835	5782	2228
Kraftfahrzeuge		OCT	104689	22572	22915	5877	27060	6268	21948	5197	24491	3581	8275	1649
		NOV			18265	7102			19269	5581	21869	4980	6837	1792
	Tonnen	SEP	73928	20443	12263	4344	21416	7825	20512	3992	15520	2931	4217	1351
		OCT	86541	19825	17105	4319	22450	7166	20837	4433	19920	2918	6229	989
		NOV			13649	5720			18111	4871	16904	4012	5364	1360
733	1000 \$	SEP	3206	1322	398	184	870	183	952	324	796	618	190	13
Strassenfahrzeuge ohne Kraftantrieb		OCT	3999	1704	434	291	1019	221	1406	521	963	641	177	30
		NOV			361	188			1203	506	837	653	83	7
734	1000 \$	SEP	7073	10841	342	3213	3215	1344	2035	1241	635	4040	846	1003
Luftfahrzeuge		OCT	7325	16449	1236	6784	2955	1138	909	1104	1017	6028	1208	1395
		NOV			652	1749			1682	1047	617	6396	2078	1843
735	1000 \$	SEP	3383	1619	1251	336	336	27	1320	220	383	679	93	357
Wasserfahrzeuge		OCT	8212	3974	2555	1680	2834	308	952	168	306	1415	1565	403
		NOV			1449	10145			733	696	308	981	188	1123
812	1000 \$	SEP	6574	3208	1915	400	1318	300	1535	418	1249	1525	577	568
Sanitäre und hygienische Artikel		OCT	7821	3671	2366	419	1517	258	1765	550	1438	1848	735	596
		NOV			2239	426			1719	482	1406	1881	673	471
821	1000 \$	SEP	10437	4042	4051	989	2005	369	2522	679	1477	1799	382	206
Möbel		OCT	12019	4708	4536	1146	2047	414	3167	836	1848	2124	421	188
		NOV			4188	1041			2295	735	1981	2165	427	202
831	1000 \$	SEP	1857	764	310	119	383	97	435	123	664	360	65	65
Reiseartikel, Taschnerwaren u. dgl.		OCT	2430	801	360	140	579	114	531	111	874	380	86	56
		NOV			447	139			510	171	833	373	87	74
841	1000 \$	SEP	50390	25157	8512	2170	7226	1361	16185	3494	17050	15877	1417	2255
Bekleidung		OCT	52296	25680	7605	2053	7597	1340	16765	3893	18730	16298	1599	2096
		NOV			5353	1644			11106	2047	13893	13838	940	1630
842	1000 \$	SEP	667	545	9	14	122	31	254	72	243	411	39	17
Pelzwaren, ausgen. Kopfbedeckungen		OCT	657	371	37	15	130	37	137	50	296	232	57	37
		NOV			12	11			85	52	240	230	34	37
851	1000 \$	SEP	11742	3747	1449	630	2940	545	2132	596	5164	1848	57	128
Schuhe		OCT	11947	3521	1193	565	2332	451	2270	464	6077	1935	75	106
		NOV			627	449			1390	286	4362	1567	73	85
861	1000 \$	SEP	15684	19031	3451	4597	3252	1434	2841	2763	1333	7481	4807	2756
Feinmechanische und optische Erzeugnisse		OCT	15687	19115	3950	5530	3766	1500	3063	2836	1774	6906	3134	2343
		NOV			3624	6022			2721	2506	2048	7098	5260	2238
862	1000 \$	SEP	5086	2383	1391	525	372	255	675	295	1631	927	1017	381
Photomechanische Erzeugnisse		OCT	4951	2342	1490	498	399	167	609	229	1525	1002	928	446
		NOV			981	430			676	343	1494	991	903	367
863	1000 \$	SEP	611	661	226	172	173	54	13	26	164	267	35	142
Kinofilme, belichtet und entwickelt		OCT	717	823	278	232	122	132	38	48	227	213	52	198
		NOV			169	315			34	48	122	316	201	320
864	1000 \$	SEP	2729	6669	668	1345	449	477	533	339	540	2717	539	1791
Uhren		OCT	3234	7035	749	1426	531	511	656	354	635	2981	663	1763
		NOV			788	1431			528	350	879	3074	588	1523
891	1000 \$	SEP	8202	4151	1161	837	1313	515	4307	1285	882	1122	539	392
Musikinstrumente, Plattensp. u. Schallplatten		OCT	10323	4976	1794	782	1459	641	5218	1537	1231	1404	621	612
		NOV			1416	935			5374	1351	1231	1274	946	533
892	1000 \$	SEP	11716	5594	5225	1788	3481	299	4469	612	949	2389	592	506
Druckereierzeugnisse		OCT	13782	6267	6274	2003	4114	368	1457	619	1215	2696	722	581
		NOV			5438	1926			1351	748	1020	2655	493	878
893	1000 \$	SEP	6051	2153	1083	562	1406	208	2022	368	1118	735	422	280
Kunststoffwaren		OCT	6947	2368	1258	535	1454	166	2153	432	1535	822	547	413
		NOV			1265	524			2280	407	1489	771	481	336
894	1000 \$	SEP	6567	8481	1702	1699	1515	873	1313	1270	1466	3443	571	1196
Kinderwagen, Sportartikel, Spielzeug		OCT	7843	9269	2052	2384	1789	760	1653	1283	1564	3826	785	1016
		NOV			1545	1756			1270	1053	1367	2855	500	880
895	1000 \$	SEP	1512	1190	440	473	389	109	298	187	115	325	270	96
Bürobedarf		OCT	2036	1447	527	596	458	180	403	214	175	335	473	122
		NOV			498	529			397	214	208	327	242	120
896	1000 \$	SEP	828	2144	106	411	171	129	138	322	373	1150	40	132
Kunstgegenstände und Antiquitäten		OCT	1348	2287	531	534	148	96	190	299	416	1163	63	195
		NOV			274	625			519	374	400	1641	74	193
897	1000 \$	SEP	3146	1078	550	375	412	112	165	141	1933	337	86	113
Schmuck-, Gold- und Silberschmiede- waren		OCT	4772	1482	548	516	654	187	192	160	3276	469	102	150
		NOV			628	442			166	107	2752	421	111	202
899	1000 \$	SEP	4202	3883	849	846	1046	437	983	699	968	1265	356	636
Bearbeitete Waren, a.n.g.		OCT	5202	3934	1023	1053	1234	498	1218	772	1272	1193	455	418
		NOV			988	937			1155	690	1104	2097	445	373
911	1000 \$	SEP	3058	1825			39	9	3019	1816				
Postpakete, anderweitig nicht zugeordnet		OCT	3708	1955			48	17	3660	1938				
		NOV							3598	1856				
931	1000 \$	SEP	129	352			14	6	115	346				
Rückwaren u. bes. Ein- und Ausfuhr		OCT	161	417			1	12	160	405				
		NOV			</									

Tab. 11
Chiffres corrigés
export

Waren - Produits	Monat Mois 1964	EWG - CEE		France		Belg. - Lux.		Nederland		Deutschland (BR)		Italia	
		intra	extra	intra	extra	intra	extra	intra	extra	intra	extra	intra	extra
725 Appareils électriques à usage domestique	1000 \$												
	SEP	11827	12488	1655	1062	459	127	1473	2572	5284	6345	2956	2382
	OCT	12822	14847	1985	1487	420	114	1540	3112	5779	7631	3098	2503
726 Appareils électriques médicaux	1000 \$												
	SEP	1428	3820	2244	1508	2017	2531	5655	7102	3880	2870		
	OCT	1684	3796	401	248	112	52	503	1208	631	2175	141	137
729 Autres machines et appareils électriques	1000 \$												
	SEP	32114	44005	3979	4928	5059	488	10021	11515	10387	23366	2668	3708
	OCT	35071	53167	5597	7672	3647	1203	11313	11981	11244	26910	3270	5601
731 Matériel roulant pour chemins de fer	1000 \$												
	SEP	1486	13787	206	978	309	2367	223	8	740	7737	8	2697
	OCT	1960	17396	268	924	620	2404	128	24	932	11019	12	3025
732 Véhicules automobiles routiers	1000 \$												
	SEP	104632	185300	19659	33383	18564	3419	4263	1311	47854	127842	15192	19345
	OCT	125469	216474	21065	33502	22860	5201	5252	1902	60414	153647	15878	22222
733 Autres véhicules routiers	Tonnes												
	SEP	86625	133011	15031	23864	14030	2885	3633	832	40747	90785	13184	14645
	OCT	101168	156840	15022	23432	16695	4490	4201	1352	51376	111695	12874	15871
734 Aéronefs	1000 \$												
	SEP	3740	5957	403	1198	380	193	1084	292	1490	3178	383	1096
	OCT	4395	7528	615	1980	394	186	1176	304	1784	3818	426	1240
735 Navires et bateaux	1000 \$												
	SEP	10978	47843	128	4090	581	30	7474	19277	2580	22855	215	1591
	OCT	5030	21795	121	8284	597	534	1814	1596	1133	7775	1365	3606
812 Appareils sanitaires et accessoires	1000 \$												
	SEP	6593	5616	694	952	1006	154	1052	589	3101	3052	131	869
	OCT	7659	6665	892	1186	1103	182	1316	652	3440	3569	908	1076
821 Meubles et articles d'ameublement	1000 \$												
	SEP	10930	6528	501	1891	3239	177	1790	507	4559	2548	841	1405
	OCT	12223	7283	726	1792	3694	128	2000	593	4833	3101	970	1669
831 Articles de voyage, sacs à main, etc.	1000 \$												
	SEP	2271	3548	394	1004	303	73	267	65	755	1867	552	939
	OCT	2762	4701	551	1370	244	53	332	66	933	2076	702	1136
841 Vêtements	1000 \$												
	SEP	53686	49107	7334	12459	11272	2353	7165	2472	9611	11438	18304	20385
	OCT	52421	52639	7726	15178	12315	2295	6997	2282	8891	10351	16492	22533
842 Vêtements de fourrure, etc.	1000 \$												
	SEP	613	1030	330	523	45	4	81	23	148	466	9	14
	OCT	606	1184	398	702	67	19	51	14	45	443	45	6
851 Chaussures	1000 \$												
	SEP	12638	15533	2544	3946	1324	287	1197	432	1324	2848	6249	8020
	OCT	11759	17408	2808	4763	1405	257	1356	423	1032	2212	5158	9753
861 Appareils et instruments de précision	1000 \$												
	SEP	16401	29020	1452	3572	648	421	2079	1104	10413	21425	1809	2498
	OCT	18632	32759	2255	4778	750	296	2160	1523	11478	23666	1989	2496
862 Fournitures photocopieuses	1000 \$												
	SEP	5651	11105	1655	1372	2212	4770	270	335	898	3622	616	1006
	OCT	4519	10596	1061	878	1763	4524	323	378	960	3630	412	1186
863 Pellicules cinéma impress. développées	1000 \$												
	SEP	379	871	76	290	28	45	2	8	30	168	243	360
	OCT	516	913	170	349	23	59	2	21	29	119	292	365
864 Horlogerie	1000 \$												
	SEP	3088	7500	536	1445	15	22	68	71	2185	5426	284	536
	OCT	3658	8527	632	1806	26	24	111	54	2631	6139	258	504
891 Instruments de musique, phonos, disques	1000 \$												
	SEP	7269	12696	695	1882	1480	128	1963	3658	2491	6525	304	415
	OCT	8259	15075	994	1783	1405	135	2372	3921	2866	7571	622	1665
892 Imprimés	1000 \$												
	SEP	11607	17620	2347	6391	2945	541	2233	1879	1973	6700	2109	2109
	OCT	14051	18680	2972	6256	3276	592	2581	1940	2313	8013	2909	1879
893 Articles en matières plastiques, n.d.a.	1000 \$												
	SEP	6285	5920	754	1012	1209	396	930	403	2068	2881	1324	1228
	OCT	7071	6545	836	1375	1535	333	1075	430	2139	3010	1486	1397
894 Voitures d'enfants, jouets, jeux	1000 \$												
	SEP	6798	10062	925	1703	223	292	786	351	2927	5891	1937	1825
	OCT	7249	11773	1037	2257	504	1969	945	373	3033	5413	1730	1761
895 Articles de papeterie, n.d.a.	1000 \$												
	SEP	1625	4237	239	723	58	44	94	186	984	2582	250	702
	OCT	1900	4751	238	766	83	45	104	182	1150	2915	325	843
896 Objets d'art, de collection et d'antiquité	1000 \$												
	SEP	1483	5238	758	4174	250	154	216	243	140	388	119	279
	OCT	1663	5785	456	3722	178	94	428	236	158	1365	443	368
897 Bijouterie et orfèvrerie	1000 \$												
	SEP	5609	9134	275	1046	253	43	42	20	1499	5360	3540	2665
	OCT	6988	9603	497	1499	188	142	65	21	1662	4627	4576	3314
899 Articles manufacturés, n.d.a.	1000 \$												
	SEP	4668	8662	945	1578	440	388	567	398	1789	4192	927	2106
	OCT	5792	9660	1086	2070	1055	371	675	416	2058	4402	918	2401
911 Colis postaux, non classés par catégorie	1000 \$												
	SEP	1036	3660	506	2886	7	1	523	673				
	OCT	1526	4557	716	3057	6	185	804	1315				
931 Transactions spéciales	1000 \$												
	SEP	212	2162	15	320			333	197	1509			
	OCT	275	2683	77	477			403	198	1803			
941 Animaux de zoo	1000 \$												
	SEP	102	171	2	3	31	31	63	133			6	4
	OCT	102	231	1	14	22	43	70	171			9	3
951 Armes à feu de guerre et munitions	1000 \$												
	SEP	4640	3586		69	2262	2225	945	91	5	207	1428	944
	OCT	2016	1674	69	51			369	126	7	215	1571	1282
961 Monnaies non émises	1000 \$												
	SEP		93		42			8				8902	925
	OCT	1								258			



Entwicklung des Handels der wichtigsten
ÜBERSEEGBIETE DER EWG

TAB. 12

Mio \$

Zeitraum	Assoziierte afrikanische Staaten und Madagaskar — (E.A.M.A.) — Etats Africains et Malgache Associés															
	Anc. Ehem.		(1)(3) Mauritanie Mauretaniien		(1) Mali		(2) Sénégal		Niger		Haute Volta Obervolta		Côte d'Ivoire Elfenbeinküste		Dahomey	
	Monde	CEE	Welt	EWG	Monde	CEE	Welt	EWG	Monde	CEE	Welt	EWG	Monde	CEE	Welt	EWG
Import																
1958	355,2	265,9	208,4	160,2	8,9	5,4	8,6	6,1	108,7	80,0	20,6	14,2
1959	324,5	238,3	178,4	131,9	7,2	5,2	8,4	6,6	114,5	83,5	16,0	11,3
1960	340,2	260,6	172,1	132,8	13,0	6,9	8,2	6,0	120,0	95,0	26,9	19,9
1961	444,4	332,9	31,1	26,1	35,6	26,5	155,2	116,8	18,8	10,2	28,4	18,3	149,9	118,1	25,4	16,9
1962	469,8	332,6	35,7	27,8	45,8	23,1	154,8	115,3	25,5	15,6	34,7	19,8	146,5	113,0	26,8	18,0
1963	483,3	338,0	30,0	22,5	34,2	13,7	156,1	116,0	22,7	12,9	37,1	20,3	169,8	129,1	33,4	23,5
1962 III	96,1	62,5	7,0	5,1	11,0	5,1	29,6	21,3	6,1	3,6	8,8	5,0	26,9	18,0	6,7	4,4
1962 IV	124,5	97,6	12,1	9,6	6,1	2,5	41,1	31,7	7,3	4,6	8,4	4,9	42,3	39,6	7,2	4,8
1963 I	123,2	93,7	9,3	8,7	6,7	3,1	41,9	34,2	6,2	3,5	8,1	4,6	43,2	33,9	7,8	5,7
1963 II	121,1	80,3	8,8	5,9	9,7	3,8	40,2	27,9	4,8	3,2	9,8	5,0	39,7	28,8	8,1	5,7
1963 III	113,7	76,0	6,6	4,2	8,9*	3,4*	34,8	24,0	8,8	4,5	9,5	4,9	36,7	29,0	8,4	6,0
1963 IV	129,3	87,9	5,3	3,7	8,9*	3,4*	39,2	29,9	2,9	1,7	9,7	5,8	54,2	37,3	9,1	6,1
1964 I			3,4	2,3	11,5	4,0	45,5	34,7	6,9	4,7			66,0	44,9	7,6	5,2
1964 II			2,3	1,6	9,2	3,8	37,0	.	8,5	5,8			56,8	43,3	8,3	5,5
1964 III					6,7	2,6			9,5	6,6			51,8	38,0	7,3	4,3
1963 A	38,9	25,4	2,2	1,6	3,0*	1,0*	12,1*	8,1*	2,9*	1,5*	2,9	1,5	13,2	9,8	2,6	1,9
1963 S	39,0	25,4	2,5	1,3	3,0*	1,0*	12,1*	8,1*	2,9*	1,5*	3,4	1,6	12,0	9,7	3,1	2,2
1963 O	42,5	29,6	2,2	1,4	3,0*	1,0*	12,8*	9,6*	1,0*	0,6*	3,0	1,8	17,3	13,0	3,2	2,2
1963 N	37,3	24,8	1,6	1,2	3,0*	1,0*	12,8*	9,6*	1,0*	0,6*	2,9	1,7	13,9	9,4	2,1	1,3
1963 D	49,8	33,0	1,5	1,1	3,0*	1,0*	13,6*	10,6*	1,0*	0,6*	3,8	2,3	23,1	14,8	3,8	2,6
1964 J			1,0	0,7	4,6	1,7	18,0	13,5	2,3*	1,5*			17,3	12,9	1,6	1,1
1964 F			1,8	1,0	3,4	0,9	13,0	9,2	2,3*	1,5*			28,0	16,2	3,1	2,1
1964 M			0,6	0,5	3,5	1,4	14,5	11,9	2,3*	1,5*			20,8	15,8	2,9	1,9
1964 A			0,9	0,7	3,1*	1,3*	14,4	10,2	2,8*	1,9*			20,7	16,3	3,1	2,0
1964 M			0,8	0,5	3,1*	1,3*	10,2	8,3	2,8*	1,9*			16,1	12,1	2,6	1,9
1964 J			0,6	0,3	3,1*	1,3*	12,7	.	2,8*	1,9*			20,0	14,3	2,6	1,6
1964 A			0,6	0,4	2,2*	0,9*	9,8	.	3,2*	2,2*			16,7	11,9	2,2	1,5
1964 S			1,9	1,7	2,2*	0,9*			3,2*	2,2*			18,2	13,4	2,7	1,8
1964 O					2,2*	0,9*			3,2*	2,2*			16,9	12,7	2,4	1,0
1964 N					2,2*	0,9*			3,2*	2,2*			20,3	3,2	2,2	2,0
1964 D															2,5	1,8
export																
1958	327,7	250,6	137,0	122,3	18,2	13,3	5,4	1,1	150,0	100,0	16,1	13,9
1959	278,7	204,3	115,8	99,7	11,6	9,9	4,5	0,9	137,0	85,5	9,8	8,3
1960	297,5	219,9	112,9	94,5	12,6	8,9	4,3	0,2	151,2	102,3	16,5	14,0
1961	350,2	250,3	1,8	0,3	14,1	2,5	124,1	102,3	15,5	12,0	3,6	0,4	176,6	121,9	14,5	10,9
1962	351,5	259,6	2,8	1,4	10,0	1,8	124,2	109,7	14,5	11,4	7,9	1,6	181,2	125,3	10,9	8,4
1963	398,3	293,3	5,1	3,6	10,6	2,2	110,5	98,1	19,7	14,0	9,3	2,6	230,3	161,9	12,8	10,9
1962 III	73,6	58,8	0,44	0,15	2,2	0,6	37,1	33,7	3,4*	2,8*	1,4	0,4	27,6	20,0	1,5	1,1
1962 IV	82,2	59,0	1,13	0,53	1,1	0,2	21,3	17,8	3,4*	2,8*	2,3	0,4	51,8	36,4	1,2	0,9
1963 I	124,8	96,7	1,1	1,0	2,8	0,8	36,3	33,9	7,9	6,5	2,2	0,4	71,1	51,6	3,4	2,5
1963 II	104,4	77,9	1,4	0,9	3,4	1,2	33,9	31,5	2,7	1,9	2,6	0,9	56,2	37,7	4,2	3,8
1963 III	73,9	53,3	1,3	0,8	1,9*	0,1*	20,6	17,3	2,1	0,2	2,5	1,0	42,5	31,2	3,0	2,7
1963 IV	94,7	65,2	1,2	0,8	1,9*	0,1*	19,8	15,4	7,0	5,4	2,0	0,3	60,6	41,3	2,2	1,9
1964 I			0,5	0,2	2,1	0,3	34,3	28,9	9,1	7,9			96,7	65,0	3,0	2,4
1964 II			0,8	0,4	2,1	0,2	32,3	.	4,9	3,4			71,4	38,1	4,0	3,6
1964 III					1,6	0,1			3,3	1,2			53,8	25,0	3,0	2,7
1963 A	22,8	16,5	0,64	0,44	0,6*	0,0*	7,0*	5,7*	0,7*	0,1*	0,4	—	12,2	9,1	1,3	1,2
1963 S	24,6	18,2	0,26	0,13	0,6*	0,0*	7,0*	5,7*	0,7*	0,1*	1,5	0,83	13,8	11,0	0,7	0,5
1963 O	28,2	20,3	0,52	0,36	0,6*	0,0*	7,0*	5,5*	2,3*	1,8	0,5	0,02	16,3	11,8	1,0	0,8
1963 N	32,1	22,6	0,44	0,39	0,6*	0,0*	7,0*	5,5*	2,3*	1,8	0,8	0,26	20,7	14,4	0,3	0,2
1963 D	34,1	22,6	0,26	0,14	0,6*	0,0*	5,8	4,6	2,3*	1,8	0,7	0,06	23,5	15,1	0,9	0,9
1964 J			0,08	0,02	1,3	0,3	12,9	10,8	3,0*	2,6*			30,3	19,7	0,2	0,1
1964 F			0,12	0,07	0,4	0,0	12,5	10,8	3,0*	2,6*			32,1	21,8	1,4	1,2
1964 M			0,27	0,13	0,4	0,0	8,8	7,4	3,0*	2,6*			34,3	23,6	1,3	1,1
1964 A			0,10	0,00	0,7*	0,1*	20,3	17,5	1,6*	1,1*			29,0	25,4	0,4	0,3
1964 M			0,39	0,29	0,7*	0,1*	2,5	1,5	1,6*	1,1*			16,4	2,1	2,1	1,9
1964 J			0,27	0,09	0,7*	0,1*	9,6	.	1,6*	1,1*			26,0	10,6	1,5	1,3
1964 A			0,36	0,13	0,5*	0,1*	9,1	.	1,1*	0,4*			21,3	10,1	1,3	1,2
1964 S			0,07	0,01	0,5*	0,1*			1,1*	0,4*			12,8	6,6	0,7	0,5
1964 O					0,5*	0,1*			1,1*	0,4*			19,6	8,2	1,0	0,9
1964 N													14,3	9,9	1,0	0,9
1964 D															1,1	1,0

(1) Einschlossen in Senegal bis Dezember 1960.

(2) Einschl. Mali und Mauretaniien bis Dezember 1960.

* Durchschnitt mehrerer aufeinanderfolgender Monate.

(3) Die Ergebnisse beziehen sich nur auf die seitens der mauretaniischen Zollposten vorgenommenen Kontrollen.

(4) Tschad, Zentralafrikanische Republik, Gabun, Kongo (Brazza)

TAB. 12

Évolution du Commerce des principaux
ASSOCIÉS D'OUTRE-MER DE LA CEE

Mio \$

Zeitraum	Assoziierte afrikanische Staaten und Madagaskar — (E.A.M.A.) — Etats Africains et Malgache Associés															
	Un. Douan. Equat. (4) Zollunion von Aequatorialafrika		Tchad		Rép. Centre Africaine Zentralafrik. Republik		Gabon		Congo (Brazza)		Cameroon		Madagascar		Togo	
	Welt EWG		Monde CEE		Welt EWG		Monde CEE		Welt EWG		Monde CEE		Welt EWG		Monde CEE	
Import																
1958	140,3	96,7	28,5	19,8	19,3	12,5	34,7	24,8	57,8	39,6	102,2	72,4	126,5	96,0	18,0	10,0
1959	126,2	87,2	24,9	17,3	17,4	12,9	27,6	19,7	56,2	37,3	81,6	57,3	119,5	93,1	15,2	8,5
1960	147,2	105,0	25,3	16,3	20,1	14,5	31,7	21,8	70,1	52,4	84,5	56,6	112,0	86,4	26,1	16,9
1961	162,5	117,4	25,3	16,2	22,2	15,8	35,8	25,9	79,0	59,4	96,0	61,9	103,4	83,4	26,2	14,2
1962	160,9	118,0	29,1	18,5	25,2	18,0	38,8	28,1	67,8	53,4	101,8	65,6	121,6	99,8	27,1	13,0
1963	165,5	119,1	29,0	18,4	26,4	20,0	48,1	34,5	61,9	46,2	108,3	74,1	127,5	104,2	29,0	14,1
1962 III	39,0	28,4	7,2	4,5	5,7	4,1	9,3	6,7	16,8	13,2	25,9	17,0	31,3	26,6	6,6	2,9
IV	38,3	29,1	7,2	5,2	5,6	4,2	9,5	6,9	16,0	12,8	25,7	17,1	29,8	23,9	7,6	3,9
1963 I	45,0	31,1	9,9	5,5	6,9	5,0	9,8	7,6	23,3	15,2	25,2	17,4	30,4	24,1	6,7	3,1
II	38,7	28,2	5,8	4,1	5,5	4,2	12,3	8,5	9,3	9,2	25,9	18,9*	31,6	26,2	7,5	3,4
III	45,2	32,2	6,5	4,4	7,8	6,0	12,8	9,3	18,1	12,5	25,2	18,9*	33,8	28,0	6,8	3,0
IV	37,5	27,7	6,9	4,4	6,2	4,8	13,3	9,2	11,1	9,3	31,9	18,9*	31,7	25,8	8,1	4,6
1964 I	42,3	29,3	7,6	4,4	6,2	4,5	13,0	8,7	15,5	11,7	27,3	20,3	31,0	25,1	9,5	4,9
II	42,8	30,5	9,3	5,5	6,3	4,7	12,8	9,3	14,4	11,0	27,0	20,1	35,5	29,2	10,2	4,9
III	45,5	33,5	7,4	4,9	7,5	5,7	15,0	11,2	15,6	11,7	31,1	22,8	35,6	29,7	11,1	5,8
1963 A	13,4	9,9	1,6	1,2	2,4	1,9	3,7	2,9	5,7	3,9	8,7	.	11,7	9,7	2,1	1,0
S	15,2	11,1	1,9	1,4	2,9	2,2	4,1	2,9	6,3	4,6	7,2	.	10,7	9,0	2,3	1,2
O	13,8	8,3	2,4	1,7	2,0	1,6	4,8	1,9	4,6	3,1*	7,5	.	8,9	7,2	2,6	1,2
N	12,9	10,7	1,9	1,3	1,9	1,5	4,9	4,8	4,2	3,1*	9,6	.	9,7	8,1	2,7	1,8
D	10,8	8,7	2,6	1,4	2,3	1,8	3,6	2,4	2,3	3,1*	14,7	.	13,0	10,6	2,7	1,6
1964 J	14,4	9,5	2,9	1,5	2,1	1,6	5,0	3,3	4,4	3,1	9,3	6,7	9,1	6,9	3,8	2,0
F	14,6	9,9	2,7	1,6	1,8	1,2	3,9	2,4	6,2	4,7	8,2	5,9	11,3	9,7	2,8	1,5
M	13,4	9,8	2,0	1,3	2,3	1,7	4,1	2,9	5,0	3,9	9,8	7,7	10,4	8,5	3,0	1,5
A	15,3	11,2	2,9	1,6	2,2	1,7	4,5	3,4	5,7	4,6	9,0*	6,7*	11,6	9,7	3,1	1,5
M	12,8	9,0	3,2	1,9	2,1	1,5	3,8	2,9	3,7	2,7	9,0*	6,7*	11,3	9,6	2,8	1,3
J	14,7	10,3	3,2	2,0	2,0	1,5	4,5	3,1	5,0	3,7	9,0*	6,7*	12,6	9,8	4,2	2,1
J	15,6	11,3	2,6	1,6	2,0	1,5	5,5	4,0	5,5	4,2	10,4*	7,6*	12,5	10,4	3,6	2,1
A	15,2	11,2	2,6	1,7	2,9	2,2	4,9	3,7	4,8	3,6	10,4*	7,6*	11,9	10,0	3,9	2,1
S	14,8	10,9	2,2	1,5	2,6	2,0	4,7	3,5	5,3	3,9	10,4*	7,6*	11,2	9,2	3,6	1,6
O	12,2	8,7	2,0	1,3	2,2	1,7	3,4	2,4	4,6	3,3	.	.	11,4	7,8	3,4	1,7
N	15,6	11,7	2,7	1,9	2,3	1,8	4,3	3,2	6,3	4,8	.	.	9,3	7,3	.	.
export																
1958	94,7	76,0	24,6	21,4	16,2	13,8	39,9	31,0	14,0	9,8	106,1	82,7	96,4	59,4	15,0	11,7
1959	90,6	70,8	16,7	13,8	15,4	12,9	45,0	34,2	14,3	11,0	108,4	81,3	75,5	45,5	17,6	14,7
1960	93,0	71,1	13,3	9,5	13,9	10,7	47,9	36,8	17,9	14,1	97,0	81,8	74,9	46,2	14,5	11,5
1961	110,1	85,7	21,4	17,2	13,7	11,3	55,2	39,6	19,7	14,4	98,0	81,8	77,5	45,9	18,7	13,5
1962	124,5	89,3	16,5	9,9	14,2	9,0	58,7	44,9	35,1	25,5	103,4	83,7	94,3	56,4	17,2	12,1
1963	159,6	108,8	22,5	15,3	22,0	11,8	73,4	50,6	41,7	31,1	118,0	98,8	82,1	50,0	18,3	13,6
1962 III	30,1	21,7	2,8	2,1	4,1	3,4	13,3	9,5	9,8	6,7	25,2	21,7	21,0	14,1	2,6	1,9
IV	32,0	23,1	2,3	1,0	2,9	1,2	15,3	11,6	11,5	9,3	22,9	18,7	30,5	19,2	3,4	2,0
1963 I	33,6	24,6	5,8	4,4	3,8	1,8	15,7	12,0	8,4	6,4	31,6	26,5	20,5	11,2	4,3	2,9
II	40,6	29,4	8,8	6,8	4,1	3,0	18,9	13,1	8,7	6,5	30,0	23,5*	13,3	8,5	5,6	4,7
III	41,9	26,4	4,9	3,1	5,6	2,8	19,0	11,8	12,4	8,7	22,0	23,5*	19,2	14,1	4,0	2,9
IV	43,7	28,2	3,1	1,0	8,4	4,0	19,9	13,6	12,3	9,6	34,3	23,5*	29,1	16,1	4,4	3,2
1964 I	43,9	29,6	6,9	4,6	5,5	2,3	20,0	14,6	11,5	8,1	36,8	30,9	19,0	11,0	8,4	5,3
II	50,6	35,5	9,4	7,8	9,9	5,7	22,6	15,6	8,7	6,4	32,1	24,4	19,7	13,1	8,7	6,6
III	48,0	31,7	6,0	4,0	7,2	5,7	20,8	15,0	14,0	7,7	23,4	20,3	27,7	17,7	6,3	4,8
1963 A	13,6	9,3	1,2	1,0	2,7	1,3	6,0	4,2	3,7	2,8	9,2	.	6,6	4,8	1,3	0,9
S	15,0	8,4	1,5	0,6	1,8	0,8	7,7	4,3	4,0	2,7	5,9	.	6,7	5,1	1,5	1,1
O	15,3	10,4	1,0	0,3	1,8	1,0	8,0	5,4	4,5	3,7	14,6	.	10,0	6,9	1,5	1,0
N	17,4	10,8	1,1	0,6	3,8	1,6	7,1	4,6	5,4	4,0	8,7	.	9,1	4,5	1,8	1,6
D	11,1	7,0	1,0	0,1	2,9	1,4	4,8	3,6	2,4	1,9	11,0	.	10,0	4,7	1,1	0,5
1964 J	13,4	9,2	2,3	1,2	0,5	0,3	5,9	4,3	4,7	3,4	15,6	13,6	4,3	1,7	3,0	1,6
F	11,7	8,6	1,7	1,1	1,0	0,7	7,2	5,3	1,8	1,5	10,4	9,2	8,3	4,9	1,4	1,0
M	18,7	11,7	3,0	2,3	3,9	1,3	6,8	4,9	5,0	3,2	10,7	8,1	6,4	4,3	4,0	2,8
A	19,1	13,9	3,9	3,4	3,8	1,9	8,1	5,9	3,3	2,7	10,7*	8,1*	5,1	2,7	3,5	2,7
M	14,3	9,0	1,6	1,1	3,0	1,8	7,3	4,1	2,4	2,0	10,7*	8,1*	6,8	5,0	1,6	0,9
J	17,1	12,6	3,9	3,3	3,1	2,0	7,2	5,6	2,9	1,7	10,7*	8,1*	7,7	5,4	3,6	2,9
J	18,1	11,5	3,5	2,3	2,3*	1,5	7,0	4,8	5,3	2,9	7,8*	6,8*	6,2	3,6	0,9	0,5
A	13,2	9,8	1,4	1,0	2,3*	2,5*	6,9	4,6	2,6	1,7	7,8*	6,8*	9,6	6,0	2,9	2,6
S	16,6	11,9	1,1	0,7	2,6	2,5*	6,9	5,6	6,0	3,1	7,8*	6,8*	12,0	8,0	2,5	1,7
O	16,5	9,0	1,1	0,6	2,3	1,4	8,9	4,6	4,2	2,4	.	.	8,5	5,5	1,6	1,1
N	16,0	9,1	1,1	0,7	1,8	1,0	9,4	5,4	3,7	2,0	.	.	8,1	3,6	.	.

(1) Inclus dans le Sénégal jusqu'en Décembre 1960.

(2) Y compris Mali et Mauritanie jusqu'en Décembre 1960.

* Moyenne de plusieurs mois successifs.

(3) Chiffres ne se rapportant qu'aux contrôles effectués par les postes de douane mauritaniens.

(4) Tchad, République Centrafricaine, Gabon, Congo (Brazza).

Zeitraum Période	E.A.M.A.						Assoziierte Überseeische Gebiete der EWG — (T.O.M.) — Territoires d'Outre-Mer											
	Congo Léo (1) Kongo Leo		Somalie Somalia		Total E.A.M.A.		Comores Komoren		Saint-Pierre- et-Miquelon		Curaçao		Aruba		Nlle Calédonie Neukaledonien		Polynésie Polynesien	
	Welt	EWG	Monde	CEE	Welt	EWG	Monde	CEE	Welt	EWG	Monde	CEE	Welt	EWG	Monde	CEE	Welt	EWG
import																		
1958	351,4	198,0	25,4	.	1 119,0	749,0	3,4	1,6	3,2	0,8	491,8	.	405,7	.	45,0	27,0	13,2	6,5
1959	300,7	163,3	30,8	.	998,4	657,9	3,2	1,4	4,1	1,2	396,0	33,8	380,2	6,4	28,1	14,8	12,8	5,9
1960	178,9	88,4	30,2	10,2	919,1	624,1	3,8	1,7	4,4	1,5	312,3	24,4	369,0	5,9	38,3	22,1	18,3	9,8
1961	129,9	60,7	32,2	11,8	994,6	682,3	3,7	1,8	4,6	1,6	314,2	20,0	402,5	4,0	47,5	31,8	23,4	13,0
1962	170,8	68,6	37,8	12,2	1 089,8	710,2	4,4	2,3	4,3	1,8	329,3	22,6	391,0	5,4	41,0	27,4	25,2	14,9
1963	316,1	132,3	5,4	3,0	5,2	2,2	312,8	19,1	382,6	6,2	38,5	23,8	.	.
1962 III	42,2	15,0	.	.	241,1	152,4	1,2*	0,6*	1,2*	0,6*	87,1	6,0	100,5	1,4	8,3	5,6	6,6*	3,9*
1962 IV	35,8	10,7	.	.	261,7	182,3	1,2*	0,6*	1,2*	0,6*	79,3	7,0	99,1	1,8	8,8	5,6	6,7	3,9
1963 I	36,5	14,0	.	.	276,5	186,5	1,0	0,6	.	.	81,8	5,0	97,7	1,5	8,3	5,5	4,9	6,2
1963 II	41,1	17,3	.	.	275,4	175,9	1,3	0,8	.	.	82,1	4,8	97,7	1,5	8,9	5,5	.	.
1963 III	1,4	0,7	.	.	75,9	4,6	90,4	1,5	10,1	6,2	.	.
1963 IV	1,7	0,9	.	.	73,0	4,7	96,9	1,7	11,1	6,7	.	.
1964 I	1,3	0,7	.	.	78,4	4,4	88,8	1,5	12,2	7,3	.	.
1964 II	1,5	1,1	14,0	8,8	.	.
1964 III	1,7	0,9	14,2	8,5	.	.
1963 A	0,5*	0,2*	.	.	25,7	1,5*	33,7	0,5*	3,2	2,1	.	.
1963 S	0,5*	0,2*	.	.	25,0	1,5*	29,5	0,5*	3,7	2,2	.	.
1963 O	0,6*	0,3*	.	.	23,2	1,6*	33,1	0,6*	3,1	1,9	.	.
1963 N	0,6*	0,3*	.	.	24,1	1,6*	31,0	0,6*	3,9	2,2	.	.
1963 D	0,6*	0,3*	.	.	25,7	1,6*	32,7	0,6*	4,2	2,6	.	.
1964 J	0,5*	0,2*	.	.	26,6	1,5*	33,0	0,5*	4,5*	2,8*	.	.
1964 F	0,5*	0,2*	.	.	24,5	1,5*	31,0	0,5*	4,5*	2,8*	.	.
1964 M	0,5*	0,2*	.	.	27,3	1,5*	24,8	0,5*	3,2	1,7	.	.
1964 A	0,5*	0,4*	.	.	25,2	.	23,1	.	4,5	2,9	.	.
1964 M	0,5*	0,4*	4,8*	3,0*	.	.
1964 J	0,5*	0,4*	4,8*	3,0*	.	.
1964 A	0,6*	0,3*	4,7*	2,8*	.	.
1964 S	0,6*	0,3*	4,7*	2,8*	.	.
1964 O	0,6*	0,3*	4,3	2,4	.	.
1964 N	0,6*	0,3*	4,2	2,4	.	.
export																		
1958	412,6	244,5	18,5	.	1 071,0	736,9	2,2	1,6	1,4	0,4	406,2	.	402,6	.	26,3	21,0	10,4	5,6
1959	496,1	234,9	20,8	.	1 088,5	663,5	3,0	1,6	1,8	0,4	334,8	25,5	377,0	13,8	29,6	19,7	12,3	6,8
1960	337,3	184,5	23,0	13,0	937,2	628,0	3,2	2,1	1,8	0,4	280,0	28,7	378,0	22,8	51,3	39,5	12,5	6,8
1961	118,2	90,1	26,3	14,8	799,0	582,1	2,8	2,0	2,5	0,6	296,0	26,8	413,0	39,6	55,8	43,1	11,5	5,8
1962	120,6	82,6	25,5	13,1	837,0	598,0	2,5	2,0	1,7	0,6	284,9	28,6	402,8	55,3	34,4	25,4	10,8	5,6
1963	385,2	115,8	4,7	2,5	1,7	0,6	278,4	34,4	380,0	71,0	46,2	30,6	.	.
1962 III	34,5	25,7	.	.	187,0	143,9	0,7*	0,6*	0,4*	0,4*	75,4	5,3	103,7	14,8	7,3	5,6	2,6*	1,1*
1962 IV	29,6	15,4	.	.	200,6	137,4	0,7*	0,6*	0,4*	0,4*	77,5	7,7	97,5	17,4	7,4	5,2	2,8	1,9
1963 I	36,1	21,5	.	.	257,3	186,7	0,8	0,5	.	.	72,2	10,4	99,4	24,9	8,8	7,0	2,5	1,2
1963 II	35,6	21,7	.	.	235,9	171,7	0,6	0,4	.	.	69,2	7,5	89,2	11,6	9,1	6,9	.	.
1963 III	0,8	0,5	.	.	67,2	8,6	94,9	16,6	12,4	7,1	.	.
1963 IV	2,5	1,1	.	.	69,8	7,9	100,6	18,0	16,0	9,7	.	.
1964 I	0,8	0,4	.	.	73,4	9,6	87,4	9,2	11,7	5,9	.	.
1964 II	0,5	0,4	18,4	7,9	.	.
1964 III	0,7	0,5	15,6	7,4	.	.
1963 A	0,3*	0,2*	.	.	21,1	2,9*	31,2	5,6*	5,2	4,3	.	.
1963 S	0,3*	0,2*	.	.	20,8	2,9*	31,2	5,6*	3,1	0,5	.	.
1963 O	0,8*	0,4*	.	.	22,6	2,6*	32,0	6,0*	5,2	4,4	.	.
1963 N	0,8*	0,4*	.	.	22,5	2,6*	35,9	6,0*	4,7	2,4	.	.
1963 D	0,8*	0,4*	.	.	24,6	2,6*	32,7	6,0*	6,1	2,9	.	.
1964 J	0,3*	0,1*	.	.	26,8	3,2*	33,3	3,1*	3,6*	2,3*	.	.
1964 F	0,3*	0,1*	.	.	20,6	3,2*	27,2	3,1*	3,6*	2,3*	.	.
1964 M	0,3*	0,1*	.	.	26,1	3,2*	26,9	3,1*	4,4	1,3	.	.
1964 A	0,2*	0,1*	.	.	22,5	.	26,6	.	7,5	2,9	.	.
1964 M	0,2*	0,1*	5,5*	2,5*	.	.
1964 J	0,2*	0,1*	5,5*	2,5*	.	.
1964 A	0,2*	0,1*	5,2*	2,5*	.	.
1964 S	0,2*	0,1*	5,2*	2,5*	.	.
1964 O	0,2*	0,1*	5,1	1,9	.	.
1964 N	0,2*	0,1*	5,8	1,8	.	.

* Durchschnitt mehrerer aufeinanderfolgender Monate.

(1) Vom 3. Vierteljahr 1960 an: ohne Katanga und Süd-Kasai.
Vom 1. Vierteljahr 1962 an: ohne Süd-Katanga und Süd-Kasai.
Ab 1963 beziehen sich die Zahlen wieder auf den ganzen Kongo. (Leo).
(2) Nur Niederlande.
(3) Vom Januar 1964 an: einschl. S hiffsbedarf.

TAB. 12

Évolution du Commerce des principaux ASSOCIÉS D'OUTRE-MER DE LA CEE

Mio \$

Zeitraum Période	T.O.M.					Übers. Departements der EWG Départements d'Outre-Mer								D.O.M.		
	Côte Fr. des Somalis Fr. Somaliküste		Surinam		Total T.O.M.		Guadeloupe		Martinique		Guyane Fr. Guayana		Réunion			
	Monde	CEE	Welt	EWG (2)	Monde	CEE	Welt	EWG	Monde	CEE	Welt	EWG	Monde	CEE	Welt	EWG
Import																
1958	9,4	3,6	37,9	12,3	1 009,6	[93,3]	47,8	38,3	41,5	32,0	8,2	6,1	48,3	31,7	145,8	108,1
1959	13,2	3,6	45,0	13,3	882,6	80,4	42,0	34,6	42,8	35,2	6,7	5,1	44,3	30,9	135,8	105,8
1960	13,4	4,7	54,1	16,5	813,6	86,6	48,3	40,1	46,4	37,4	7,5	6,0	52,0	38,8	154,2	122,3
1961	16,9	6,0	53,6	15,5	866,4	93,7	52,3	42,3	50,8	40,3	7,5	5,6	57,7	41,7	168,3	129,9
1962	14,5	9,0	54,6	19,8	864,3	103,2	57,5	47,2	57,0	46,4	10,4	8,7	63,3	46,2	188,4	148,5
1963	25,7	14,3					69,6	57,1	73,8	59,4	11,3	9,4	69,7	49,3	224,1	175,1
1962 III	3,1	1,8					13,9	11,5	14,4	11,8	2,6	2,0	15,0	11,7	45,9	37,0
1962 IV	4,5	3,2					15,4	12,4	14,6	11,4	2,6	2,4	14,6	9,6	47,2	35,8
1963 I							15,3	13,0	15,0	11,9	2,7	2,2	14,6	10,4	47,6	37,5
1963 II							18,8	15,5	22,3	18,3	3,1	2,6	15,6	11,5	59,8	47,9
1963 III							17,1	14,0	17,2	13,7	2,3	1,8	20,0	14,2	56,6	43,7
1963 IV							18,3	14,6	19,4	15,5	3,3	2,6	19,6	13,2	60,3	45,8
1964 I	4,9*	3,4*					18,3	14,6	19,0	15,7	3,7	3,1	19,6	14,1	60,6	47,5
1964 II	5,4*	3,9*					20,2	16,5	18,1	14,0	4,1	3,5	21,8	16,1	64,2	50,1
1964 III							19,7	16,0	18,7	14,8	4,0	3,4	25,1	18,0	67,5	52,2
1963 A							5,6	4,7	4,9	4,0	0,5	0,4	5,3	4,4	16,3	13,5
1963 S							5,0	4,0	5,9	4,7	1,0	0,7	7,6	4,8	19,5	14,2
1963 O							5,3	4,5	5,6	4,7	0,6	0,4	5,5	4,1	17,0	13,7
1963 N							6,1	4,7	6,0	4,5	0,5	0,4	6,9	4,3	19,5	13,9
1963 D							6,9	5,4	7,7	6,3	2,2	1,8	7,2	4,8	23,8	18,3
1964 J	1,7	1,2					5,5	4,3	5,0	4,0	1,2	1,0	6,7	5,0	18,4	14,3
1964 F	1,6	1,1					6,8	5,6	7,0	5,8	1,0	0,9	7,2	4,9	22,0	17,2
1964 M	1,7*	1,2*					5,9	4,7	7,0	6,0	1,6	1,2	5,7	4,2	20,2	16,1
1964 A	1,7*	1,2*					6,8	5,6	7,2	5,5	1,6	1,5	8,4	5,4	24,0	18,0
1964 M	1,4	1,1					6,1	4,7	5,2	4,1	1,6	1,3	6,7	5,3	19,6	15,4
1964 J	2,3	1,8					7,2	6,2	5,8	4,4	0,9	0,7	6,8	5,4	20,7	16,7
1964 J	1,4	1,0					6,4	5,2	5,1	4,1	1,6	1,5	8,9	6,0	22,0	16,8
1964 A	1,6	1,0					6,9	5,7	6,0	4,7	1,0	0,8	8,1	5,8	22,0	17,0
1964 S							6,3	5,1	7,5	7,0	1,4	1,1	8,1	6,2	23,3	19,4
1964 O							7,6	6,3	6,1	4,7	0,9	0,8	6,6	5,0	21,2	16,8
1964 N							6,2	5,0			1,4	1,1	7,3	5,6		
export																
1958	1,8	1,3	32,4	2,5	883,3	[70,9]	33,9	29,3	28,9	26,2	1,3	0,9	29,6	24,2	93,7	80,6
1959	1,3	0,8	40,3	3,2	800,1	71,8	34,8	29,3	31,3	28,7	0,9	0,5	28,9	25,8	95,9	84,3
1960	0,9	0,6	43,1	3,5	770,8	104,4	34,7	32,2	32,3	30,8	1,1	0,7	36,4	29,5	104,5	93,2
1961	1,6	0,8	40,9	3,9	824,1	122,6	36,0	28,5	33,5	30,2	0,7	0,4	36,7	32,7	106,9	91,8
1962	2,0	1,3	42,0	4,8	781,1	123,6	35,2	29,5	33,6	31,4	0,7	0,3	33,0	28,3	102,5	89,5
1963	1,8	1,3					38,2	28,0	35,6	31,6	0,9	0,4	38,1	31,8	112,8	91,8
1962 III	—	—					8,3	5,8	6,2	6,1	0,2	0,1	5,6	4,7	20,3	16,7
1962 IV	0,4	0,3					4,1	3,0	8,0	7,5	0,2	0,1	13,9	12,1	26,2	22,7
1963 I							10,2	8,5	4,9	4,3	0,24	0,03	12,7	10,7	28,0	23,5
1963 II							16,3	10,3	13,3	12,3	0,30	0,10	1,5	1,1	31,4	23,8
1963 III							8,4	6,0	9,3	8,1	0,21	0,15	8,4	6,6	26,3	20,9
1963 IV							3,4	3,1	8,1	7,0	0,18	0,10	15,4	13,3	27,1	23,5
1964 I	5,4*	0,5*					9,4	7,9	3,3	2,9	0,15	0,08	12,4	11,4	25,3	22,3
1964 II	6,4*	0,7*					17,4	15,3	8,4	7,9	0,15	0,07	2,5	2,1	28,5	25,4
1964 III							6,4	4,9	8,5	7,5	0,20	0,14	4,8	4,5	19,9	13,0
1963 A							3,3	2,7	5,1	4,5	0,02	0,01	1,2	1,1	9,6	8,3
1963 S							1,7	1,4	2,1	1,7	0,08	0,05	6,5	4,8	10,4	8,0
1963 O							1,5	1,2	4,6	3,9	0,03	0,01	4,9	4,8	11,0	9,9
1963 N							1,1	1,0	2,3	2,0	0,06	0,02	4,6	4,5	8,1	7,5
1963 D							0,9	0,9	1,2	1,1	0,10	0,07	5,9	4,0	8,1	6,1
1964 J	2,0	0,2					0,9	0,8	0,8	0,7	0,04	0,03	6,2	5,9	7,9	7,4
1964 F	1,6	0,1					2,7	2,6	0,9	0,7	0,06	0,03	4,0	3,9	7,7	7,2
1964 M	1,7*	0,2*					5,8	4,4	1,6	1,5	0,04	0,01	2,2	1,6	9,6	7,5
1964 A	1,7*	0,2*					6,7	6,5	2,3	2,1	0,03	0,02	1,6	1,5	10,6	10,1
1964 M	2,6	0,1					5,7	3,8	3,2	2,9	0,08	0,03	0,5	0,4	9,5	7,1
1964 J	2,1	0,3					5,1	4,9	3,0	2,9	0,04	0,02	0,3	0,2	8,4	8,0
1964 J	1,9	0,1					2,3	1,9	3,0	2,9	0,05	0,04	0,5	0,4	5,9	5,2
1964 A	2,2	0,1					3,4	2,4	2,6	2,3	0,07	0,05	1,2	1,1	7,3	5,9
1964 S							0,7	0,6	2,9	2,4	0,09	0,05	3,2	3,1	6,9	6,2
1964 O							0,8	0,3	3,0	2,7	0,07	0,06	4,6	4,5	8,5	7,6
1964 N							0,4	0,3			0,04	0,02	5,8	5,6		

* Moyenne de plusieurs mois successifs.

(1) A partir du 3^e trimestre 1960: Katanga et Sud-Kasai exclus.
A partir du 1^{er} trimestre 1962: Sud-Katanga et Sud-Kasai exclus.
En 1963: ensemble du territoire.

(2) Les données de la CEE se réfèrent aux Pays-Bas seulement.

(3) A partir de janvier 1964 y compris les provisions de bord.

12

**AUSSENHANDEL DER WICHTIGSTEN
ASSOZIIERTEN ÜBERSEEISCHEN
LÄNDER UND GEBIETE**

TAB. 14

Einfuhr nach Warenklassen

Mio \$

CST		1959		1960		1961		1962		1963		1963				1964
		Monde	CEE	Welt	EWG	Monde	CEE	Welt	EWG	Monde	CEE	I	II	III	IV	I
MAURITANIE																
0+1	Nahrungs- und Genußmittel	1,6	1,3	2,1	1,9	1,5	1,3	0,3	0,4	0,3	0,5	
2+4	Rohstoffe	0,8	—	0,3	0,2	0,3	0,3	0,1	0,0	0,1	0,1	
3	Mineralische Brennstoffe	0,8	0,4	0,9	0,7	0,8	0,2	0,2	0,2	0,2	0,2	
7	Maschinen und Fahrzeuge	12,2	8,5	12,4	6,5	20,0	13,4	4,2	7,1	4,7	4,0	
5+6+8	Andere industrielle Erzeugnisse	15,6	15,2	19,8	18,9	7,8	7,4	4,5	1,1	1,3	0,9	
HAUTE VOLTA																
0+1	Nahrungs- und Genußmittel	0,9	0,8	1,0	0,7	5,2	3,3	7,1	3,3	9,4	3,4	1,9	2,6	2,5	2,4	
2+4	Rohstoffe	0,3	0,0	0,4	0,0	1,0	0,2	2,9	0,2	5,0	2,4	1,1	1,6	1,2	1,1	
3	Mineralische Brennstoffe	0,1	0,0	0,6	0,1	1,3	0,3	1,2	0,4	1,3	0,3	0,3	0,3	0,4	0,3	
7	Maschinen und Fahrzeuge	3,6	3,2	2,6	2,4	6,8	1,5	7,7	6,1	6,3	5,3	1,4	1,4	1,7	1,8	
5+6+8	Andere industrielle Erzeugnisse	3,5	2,6	3,6	2,8	14,1	8,8	15,7	9,9	15,4	10,9	3,2	4,0	3,7	4,5	
TCHAD																
0+1	Nahrungs- und Genußmittel	5,5	3,4	4,7	2,5	4,2	2,2	4,7	2,7	4,7	2,6	1,6	0,9	1,1	1,1	1,2
2+4	Rohstoffe	0,8	0,3	1,0	0,3	0,8	0,3	1,0	0,3	1,0	0,3	0,2	0,3	0,2	0,3	0,2
3	Mineralische Brennstoffe	3,6	0,6	3,0	0,2	2,7	0,1	4,1	0,2	4,5	0,3	1,9	0,9	0,8	0,9	1,2
7	Maschinen und Fahrzeuge	3,9	3,1	4,8	3,9	5,8	4,7	6,7	5,5	6,3	5,4	2,0	1,6	1,3	1,4	2,0
5+6+8	Andere industrielle Erzeugnisse	10,4	8,1	11,2	9,0	11,4	8,8	11,9	9,6	11,8	9,4	3,9	1,9	2,9	3,1	2,8
SENEGAL																
0+1	Nahrungs- und Genußmittel	60,4	(a) 33,8	(a) 51,1	(a) 31,0	49,5	29,1	48,9	27,1	52,5	29,3	13,5	13,5	12,3	13,2	
2+4	Rohstoffe	2,7	1,8	3,6	2,4	3,4	2,2	3,0	2,1	2,8	1,8	0,7	0,7	0,7	0,7	
3	Mineralische Brennstoffe	8,8	2,9	8,4	2,6	7,5	2,4	8,4	2,1	8,4	2,4	1,1	3,1	2,3	1,9	
7	Maschinen und Fahrzeuge	31,3	26,4	32,3	26,1	25,8	21,7	26,2	22,2	27,0	23,4	8,1	7,1	6,0	5,8	
5+6+8	Andere industrielle Erzeugnisse	75,1	68,9	76,7	70,7	69,0	62,8	68,2	61,8	65,2	58,9	18,5	15,9	13,2	17,6	
COTE D'IVOIRE																
0+1	Nahrungs- und Genußmittel	21,5	12,9	20,4	13,3	25,9	16,8	26,1	14,3	28,2	15,8	8,6	6,7	5,8	7,1	
2+4	Rohstoffe	2,1	1,1	2,6	1,3	3,0	1,4	1,9	0,7	4,3	0,8	1,0	1,2	0,7	1,4	
3	Mineralische Brennstoffe	7,6	2,8	7,1	1,9	8,0	2,4	8,1	2,9	8,7	2,4	1,8	2,8	1,7	2,4	
7	Maschinen und Fahrzeuge	32,1	25,1	32,1	26,7	43,7	36,6	37,3	30,3	48,8	40,3	11,5	10,6	11,1	15,6	
5+6+8	Andere industrielle Erzeugnisse	51,2	44,0	57,7	51,7	73,2	66,1	66,5	59,9	79,4	69,5	20,2	18,5	17,1	23,6	
TOGO																
0+1	Nahrungs- und Genußmittel	3,8	1,9	4,1	1,9	5,2	2,2	7,6	2,7	7,1	2,4	1,7	2,1	1,5	1,8	
2+4	Rohstoffe	0,5	0,0	0,9	0,1	1,1	0,0	0,9	0,0	1,2	0,0	0,2	0,3	0,2	0,5	
3	Mineralische Brennstoffe	1,2	0,1	1,4	0,1	1,9	0,3	1,7	0,2	1,7	0,2	0,3	0,6	0,5	0,3	
7	Maschinen und Fahrzeuge	3,0	2,0	8,0	6,7	6,5	4,4	5,3	3,6	5,4	3,9	1,2	1,2	1,4	1,6	
5+6+8	Andere industrielle Erzeugnisse	6,4	4,1	11,1	7,7	11,5	7,2	11,6	6,5	13,6	7,5	3,2	3,5	3,1	3,8	
DAHOMY																
0+1	Nahrungs- und Genußmittel	4,0	2,5	5,2	3,2	5,0	2,8	6,9	3,9	7,4	4,2	1,3	1,8	2,1	2,2	
2+4	Rohstoffe	0,1	0,0	0,5	0,1	0,5	0,0	0,6	0,0	9,8	0,1	0,2	0,2	0,2	0,2	
3	Mineralische Brennstoffe	1,7	0,3	3,0	0,8	2,1	0,4	2,1	0,5	2,0	0,7	0,5	0,5	0,6	0,4	
7	Maschinen und Fahrzeuge	3,1	2,6	5,7	4,9	6,1	5,1	5,2	4,2	6,1	5,2	1,8	1,4	1,4	1,5	
5+6+8	Andere industrielle Erzeugnisse	7,1	5,9	12,3	10,8	11,6	8,5	12,0	9,4	17,2	13,3	3,9	4,3	4,2	4,8	
CAMEROUN																
0+1	Nahrungs- und Genußmittel	16,4	8,4	16,5	8,1	18,0	9,0	18,5	8,7	15,3	8,7	4,2	4,1	3,5	3,5	
2+4	Rohstoffe	1,4	0,8	1,8	1,3	2,2	1,4	2,1	1,0	2,2	1,2	0,3	0,4	0,9	0,6	
3	Mineralische Brennstoffe	6,5	2,2	6,5	1,5	7,1	2,3	7,1	2,3	7,2	3,1	1,9	2,0	1,8	1,5	
7	Maschinen und Fahrzeuge	15,3	11,4	14,6	11,7	20,0	15,6	22,1	16,4	24,6	18,6	6,2	5,3	5,9	7,2	
5+6+8	Andere industrielle Erzeugnisse	41,0	33,8	44,1	33,2	47,6	32,4	50,4	35,6	58,8	42,2	12,4	14,1	13,5	18,8	

(a) Senegal, Mali, Mauretanien zusammen.

TAB. 14

**COMMERCE DES PRINCIPAUX
ASSOCIÉS D'OUTRE-MER**
Importations par classes de produits

Mio \$

1959		1960		1961		1962		1963		1963				1964	CST	
Monde	CEE	Welt	EWG	Monde	CEE	Welt	EWG	Monde	CEE	I	II	III	IV	I		
REP. CENTRAFRICAINE																
2,8	1,9	2,9	1,8	2,0	2,1	3,4	2,3	4,2	2,8	1,1	1,1	1,3	0,7	0,9	Prod. aliment., boissons, tabacs	0+1
0,4	0,3	0,4	0,2	0,4	0,2	0,5	0,1	0,7	0,1	0,2	0,2	0,2	0,1	0,1	Matières premières	2+4
1,6	0,1	1,7	0,2	1,4	0,1	1,2	0,1	1,4	0,2	0,4	0,3	0,4	0,3	0,3	Produits énergétiques	3
4,2	3,3	5,2	4,3	6,1	4,9	6,7	5,4	7,1	6,0	2,0	1,4	2,2	1,5	1,5	Machines et matériel de transp.	7
7,9	6,3	9,6	7,9	11,0	8,2	12,8	9,4	12,9	10,8	3,1	2,5	4,0	3,3	3,3	Autres produits industriels	5+6+8
GABON																
5,4	3,7	6,3	4,2	7,1	4,9	8,2	5,4	8,7	5,7	1,9	2,2	2,4	2,2	2,2	Prod. aliment., boissons, tabacs	0+1
0,4	0,2	0,4	0,3	0,3	0,2	0,3	0,2	0,4	0,3	0,1	0,1	0,1	0,1	0,1	Matières premières	2+4
1,8	0,7	2,4	0,6	2,2	0,8	2,0	0,6	2,7	0,9	0,6	0,5	0,8	0,8	0,7	Produits énergétiques	3
9,5	6,0	10,4	6,3	13,5	9,1	12,7	8,5	16,8	11,1	3,2	4,7	4,3	4,6	5,1	Machines et matériel de transp.	7
10,7	8,7	11,4	9,8	12,5	10,7	15,1	13,1	19,1	16,3	3,9	4,7	5,2	5,3	4,8	Autres produits industriels	5+6+8
CONGO-BRAZZAVILLE																
9,9	5,3	12,3	6,5	12,7	7,3	13,0	8,2	12,4	7,7	3,4	3,2	3,3	2,5	3,4	Prod. aliment., boissons, tabacs	0+1
0,4	0,2	0,4	0,3	0,7	0,5	0,6	0,4	0,6	0,2	0,2	0,1	0,1	0,2	0,1	Matières premières	2+4
3,7	0,8	4,6	0,9	4,6	1,1	4,2	0,7	4,1	1,2	1,1	0,7	1,2	1,1	0,9	Produits énergétiques	3
19,7	13,2	21,9	17,0	27,9	21,0	19,2	16,1	18,1	13,5	7,0	1,7	5,6	3,8	5,2	Machines et matériel de transp.	7
20,2	17,7	29,8	26,5	31,6	28,1	29,4	26,5	25,4	22,5	11,5	3,0	7,8	3,1	5,7	Autres produits industriels	5+6+8
MADAGASCAR																
18,0	11,4	27,5	12,0	14,5	11,6	15,8	12,3	16,7	12,9	4,0	4,0	4,3	4,4		Prod. aliment., boissons, tabacs	0+1
4,4	2,2	4,4	1,1	3,1	1,5	2,4	1,3	2,3	0,6	1,0	0,5	0,4	0,4		Matières premières	2+4
6,3	0,7	6,6	0,9	5,5	0,5	6,1	0,6	6,7	0,8	1,6	1,5	1,7	1,9		Produits énergétiques	3
26,9	22,7	25,8	22,1	25,1	21,4	27,0	22,9	30,5	26,5	7,1	7,4	8,6	7,4		Machines et matériel de transp.	7
62,9	55,6	56,5	49,3	54,8	48,1	70,0	62,2	70,9	62,8	16,7	18,0	18,4	17,8		Autres produits industriels	5+6+8
LA REUNION																
14,6	5,6	12,1	5,2	14,1	5,0	17,3	6,9	19,3	7,6	4,3	4,3	5,5	5,2		Prod. aliment., boissons, tabacs	0+1
2,6	0,8	1,5	0,1	2,7	1,0	3,0	0,9	3,7	1,2	0,8	0,6	1,0	1,3		Matières premières	2+4
1,1	0,1	1,0	0,1	1,3	0,2	1,6	0,2	1,8	0,3	0,4	0,4	0,5	0,5		Produits énergétiques	3
7,0	6,7	8,1	7,9	9,7	9,2	11,3	10,6	10,2	9,6	2,1	2,5	2,8	2,8		Machines et matériel de transp.	7
19,2	17,8	17,6	17,4	18,7	17,6	22,5	21,4	26,3	24,9	5,2	5,8	7,9	7,4		Autres produits industriels	5+6+8
LA GUADELOUPE																
9,2	7,5	9,9	8,0	10,6	7,7	13,8	10,6	16,5	13,1	4,2	4,3	3,9	4,1		Prod. aliment., boissons, tabacs	0+1
1,9	0,7	1,7	1,3	2,0	1,7	1,9	1,6	2,5	2,3	0,6	0,8	0,6	0,5		Matières premières	2+4
2,8	0,1	2,9	0,0	3,5	0,0	3,6	0,1	4,7	0,1	0,8	1,0	1,3	1,6		Produits énergétiques	3
6,3	5,7	6,7	6,1	9,4	8,2	11,4	9,9	11,9	10,2	2,7	2,9	2,5	3,8		Machines et matériel de transp.	7
13,0	12,4	16,2	15,7	17,0	16,3	20,6	19,6	25,8	24,6	5,4	7,2	7,0	6,2		Autres produits industriels	5+6+8
LA MARTINIQUE																
9,3	7,4	10,2	7,8	10,9	8,2	13,0	10,1	16,5	12,8	3,5	4,6	3,5	4,9		Prod. aliment., boissons, tabacs	0+1
1,6	1,4	1,8	1,4	2,6	2,1	2,4	2,0	2,6	2,2	0,5	1,0	0,5	0,6		Matières premières	2+4
2,8	0,1	2,7	0,1	3,2	0,0	3,2	0,1	3,9	0,1	0,8	0,9	1,2	1,0		Produits énergétiques	3
5,9	5,3	6,6	5,8	8,3	6,7	10,5	8,7	13,8	10,8	3,2	4,1	2,2	4,3		Machines et matériel de transp.	7
13,4	12,8	14,9	14,3	15,1	14,2	20,8	19,4	27,5	25,4	5,5	8,1	6,7	7,2		Autres produits industriels	5+6+8
LA GUYANE																
1,7	1,2	2,0	1,5	2,0	1,3	2,7	1,9	2,9	2,2	0,7	0,9	0,6	0,7		Prod. aliment., boissons, tabacs	0+1
0,1	0,0	0,1	0,0	0,1	0,0	0,1	0,0	0,0	0,0	0,0	0,0	0,0	0,0		Matières premières	2+4
0,3	0,0	0,4	0,0	0,5	0,0	0,4	0,0	0,5	0,0	0,1	0,2	0,1	0,1		Produits énergétiques	3
1,0	0,8	0,9	0,8	1,2	0,9	2,8	2,5	2,6	2,4	0,6	0,6	0,6	0,8		Machines et matériel de transp.	7
1,7	1,6	2,0	1,9	2,0	1,9	3,1	2,8	3,9	3,6	0,9	1,0	0,7	1,3		Autres produits industriels	5+6+8

(a) Ensemble Sénégal, Mali, Mauritanie.

14

AUSSENHANDEL DER WICHTIGSTEN
ASSOZIIERTEN ÜBERSEEISCHEN
LÄNDER UND GEBIETE
Mio \$

TAB. 14

Ausfuhr wichtiger Waren

CST		1959		1960		1961		1962		1963		1963				1964
		Monde	CEE	Welt	EWG	Monde	CEE	Welt	EWG	Monde	CEE	I	II	III	IV	I
MAURITANIE																
031.2	Fische, getrockn. - Poissons secs	1,8	0,0	0,9	0,0	1,1	0,0	0,1	0,4	0,4	0,2	
281	Eisenerze - Min. de fer	
292.2	Lacke, Gummen - Gommés	0,4	0,4	0,2	0,1	0,3	0,3	—	—	0,1	0,2	
HAUTE VOLTA																
001.1	Rinder - Bovins	1,7	—	2,3	—	1,4	—	2,8	—	3,4	—	0,8	0,6	0,7	0,9	
001.2	Schafe, Ziegen - Ovins, caprins	0,6	—	0,7	—	0,2	—	0,9	—	1,0	—	0,3	0,3	0,2	0,2	
054.2	Trockengemüse - Légumes secs	0,1	—	0,0	—	0,2	—	0,3	—	0,0	—	0,0	0,0	0,0	0,0	
221.8.2	Sheanuß-Saat - Am. de karité	0,0	—	0,4	0,1	0,2	0,0	0,3	0,0	0,0	0,0	—	—	—	0,0	
TCHAD																
001.1	Rinder - Bovins	0,9	—	1,6	—	1,1	—	1,5	0,0	2,1	—	0,6	0,5	0,5	0,5	.
211	Häute, roh - Peaux brutes	0,5	0,3	0,2	0,1	0,9	0,8	0,8	0,7	0,6	0,4	0,1	0,2	0,1	0,2	0,1
263.1	Baumwolle - Coton	13,5	12,8	8,3	8,2	17,1	16,2	11,4	8,8	17,5	14,4	4,5	7,0	3,8	2,2	5,3
292.2	Lacke, Gummen - Gommés	—	—	—	—	—	—	0,2	0,1	0,1	0,1	0,0	0,0	0,0	0,0	0,0
SENEGAL																
046.0.1	Weizenmehl - Farine de from.	1,5	0,0	1,6	—	2,3	—	2,5	—	2,2	—	0,2	0,7	0,7	0,6	
081.3.1	Erdn.-Ölkuchen - Tourt. d'arach.	8,2	4,9	8,6	3,8	9,5	4,6	8,6	6,2	7,7	5,0	1,9	1,9	2,1	1,8	
221.1.2	Erdnüsse - Arachides	49,7	48,6	43,8	42,6	46,3	44,1	47,7	47,2	35,3	35,3	16,7	14,5	1,5	2,6	
271.3	Kalziumphos. - Phosph. de Ca	0,9	0,8	1,2	1,1	4,2	2,9	5,5	3,8	5,3	3,2	1,1	0,6	1,2	2,4	
421.4	Erdnussöl - Huile d'arachide	43,0	37,7	43,0	37,2	47,0	40,9	44,4	41,5	39,0	38,4	10,5	11,8	9,9	6,8	
COTE D'IVOIRE																
051.3	Bananen - Bananes	4,3	4,1	5,2	5,1	8,5	8,4	11,5	11,3	14,1	13,7	3,0	3,5	3,1	4,5	3,7
071.1.1	Kaffee Robusta - Café Robusta	64,7	39,5	75,4	45,6	81,5	50,7	76,0	50,3	99,1	62,6	32,7	26,5	21,4	18,4	45,0
072.1	Kakao - Cacao	43,0	25,3	35,3	23,4	39,7	25,7	42,7	23,7	45,7	32,7	18,3	2,9	2,8	21,7	22,9
242.3	Holz, roh - Bois bruts	14,9	12,2	24,0	20,3	31,4	27,3	23,0	19,1	46,3	39,9	8,2	10,7	7,8	10,3	17,7
283.7	Manganerze - Minerai de Mn	.	.	0,6	0,4	2,6	1,8	2,2	1,8	1,8	0,7	0,2	0,3	0,5	0,8	0,1
TOGO																
071.1.1	Kaffee Robusta - Café Robusta	7,2	6,7	2,8	2,3	5,0	3,9	5,8	4,4	3,2	3,0	0,8	1,7	0,6	0,1	2,7
072.1	Kakao - Cacao	6,0	4,5	5,6	4,5	5,2	3,5	4,8	3,7	4,8	4,0	1,7	0,6	0,4	2,1	3,3
221.3	Palmnüsse, -kerne - Palmistes	1,3	1,2	2,0	1,8	1,2	1,2	1,1	1,1	1,6	1,6	0,2	0,6	0,6	0,2	0,3
263.1	Baumwolle - Coton	0,8	0,8	1,4	1,4	1,3	1,0	1,0	1,0	1,4	1,2	0,0	0,7	0,4	0,3	0,1
271.3	Kalziumphos. - Phosph. de Ca	—	—	—	—	0,6	0,2	2,0	0,8	4,3	2,2	1,1	1,0	1,2	1,0	1,5
DAHOMÉY																
031.2	Fische, getrockn. - Poissons secs	0,5	—	0,8	—	1,0	—	0,5	—	0,2	—	0,1	—	0,1	—	
071.1.1	Kaffee Robusta - Café Robusta	0,7	0,6	0,4	0,3	0,9	0,9	0,7	0,6	0,5	0,5	0,4	0,1	0,0	—	
221.1	Erdnüsse - Arachides	0,6	0,5	2,8	2,6	2,2	2,1	0,8	0,6	1,2	1,2	0,0	0,6	0,5	0,1	
221.3	Palmnüsse, -kerne - Palmistes	6,0	5,4	8,8	8,0	5,5	5,3	4,7	4,5	6,6	6,5	1,6	1,9	1,7	1,4	
422.2	Palmöl - Huile de plame	1,2	1,2	2,3	2,2	2,1	1,6	1,9	1,8	1,9	1,8	0,5	1,0	0,2	0,2	
CAMEROUN																
051.3	Bananen - Bananes	3,8	3,5	2,3	2,3	3,3	3,3	3,4	3,4	3,6	3,6	0,8	0,9	0,8	1,1	
071.1.1	Kaffee Robusta - Café Robusta	14,7	12,7	15,3	13,2	14,8	11,8	16,7	11,0	16,0	10,6	4,7	6,1	2,4	2,8	
072.1	Kakao - Cacao	38,0	29,4	32,8	28,9	25,3	21,2	26,0	21,8	32,5	28,7	13,2	4,7	1,6	13,0	
242.3	Holz, roh - Bois bruts	3,5	2,8	3,8	3,2	5,5	4,6	4,9	4,1	6,2	5,2	1,4	1,7	1,6	1,5	
263.1	Baumwolle - Coton	4,4	3,7	4,2	3,3	5,9	5,0	6,8	6,4	8,3	7,9	1,2	1,9	4,9	0,3	

(a) Senegal, Mali, Mauretanien zusammen.

(a) Ensemble Sénégal, Mali, Mauritanie.

TAB. 14

COMMERCE DES PRINCIPAUX
ASSOCIÉS D'OUTRE-MER

Exportations des principaux produits

Mio \$

CST		1959		1960		1961		1962		1963		1963				1964
		Monde	CEE	Welt	EWG	Monde	CEE	Welt	EWG	Monde	CEE	I	II	III	IV	I
REP. CENTRAFRICAINE																
071.1.1	Kaffee Robusta - Café Robusta	3,7	2,8	3,3	2,7	3,8	3,1	4,1	3,0	3,0	3,0	0,5	0,9	1,0	0,6	0,9
221.1	Erdnüsse - Arachides	0,3	0,3	0,4	0,3	0,3	0,2	0,3	0,1	0,0	0,0	0,0	0,0	0,0	0,0	0,2
231.1	Nat. Kautschuk - Caoutch. nat.	0,5	0,1	0,4	0,2	0,3	0,1	0,4	0,2	0,5	0,3	0,2	0,1	0,1	0,1	0,1
263.1	Baumwolle - Coton	8,1	7,9	6,2	5,8	6,2	5,9	4,6	3,9	5,5	5,3	0,9	0,7	2,1	1,8	0,9
667.2	Diamanten - Diamants	1,3	0,6	1,7	0,7	1,5	0,8	2,9	0,8	10,6	1,5	0,0	0,8	4,8	5,0	2,8
GABON																
242.3	Holz, roh - Bois bruts	23,3	19,3	27,7	23,0	31,0	25,1	27,6	22,1	28,9	24,0	6,2	6,8	7,7	8,2	7,4
283.7	Manganerze - Min. de Mn	0,0	0,0	0,0	0,0	0,0	0,0	1,1	0,5	13,6	4,6	2,2	4,2	4,3	2,9	3,3
286	Uranerze - Minerai d'U	—	—	—	—	4,9	4,9	8,7	8,7	7,0	7,0	1,2	2,8	1,1	1,9	2,1
331	Erdöl, roh - Pétrole brut	11,4	11,4	9,9	9,9	9,0	9,0	10,2	10,0	10,5	9,3	3,1	2,3	2,4	2,7	3,4
631.2	Furn. Holz - Bois plaqués	5,0	1,4	5,8	2,3	5,9	1,8	6,5	1,5	7,0	2,0	1,7	1,6	1,9	1,8	.
CONGO-BRAZZAVILLE																
221.3	Palmnüsse, -kerne - Palmistes	1,0	1,0	0,9	0,9	0,7	0,7	0,9	0,8	1,3	1,3	0,3	0,2	0,4	0,4	0,3
242.3	Holz, roh - Bois bruts	7,8	6,7	10,2	8,9	10,8	9,4	11,9	9,9	13,8	11,7	2,7	2,5	4,5	4,1	4,2
331	Erdöl, roh - Pétrole brut	—	—	0,5	0,5	1,4	0,8	1,8	1,5	1,4	1,4	0,2	0,5	0,5	0,2	0,3
422.2	Palmöl - Huile de palme	0,6	0,6	0,8	0,8	0,7	0,6	0,8	0,8	0,7	0,7	0,3	0,0	0,3	0,1	0,2
667.2	Diamanten - Diamants	0,0	0,0	0,0	0,0	—	—	12,8	8,8	19,3	13,5	3,1	4,7	4,9	6,6	5,2
MADAGASCAR																
042.2	Reis - Riz	5,1	3,2	4,7	3,8	4,8	3,6	9,0	5,4	5,4	4,1	1,4	0,9	1,7	1,4	1,6
061	Zucker - Sucre	4,6	0,9	5,6	1,4	4,2	2,2	6,4	4,2	9,0	5,6	1,2	0,7	2,8	4,3	1,7
071.1.1	Kaffee Robusta - Café Robusta	23,7	20,5	23,3	19,8	22,3	18,8	29,7	22,9	23,6	14,2	6,3	3,0	3,3	11,0	6,1
075.2.1	Vanille - Vanille	9,1	1,2	6,7	1,0	7,6	1,3	8,8	1,9	4,2	0,5	2,4	1,0	0,1	0,7	0,9
265.4	Sisal - Sisal	1,9	1,9	2,5	2,3	2,2	2,0	4,5	4,0	7,3	5,7	1,2	1,4	2,2	2,5	1,7
LA REUNION																
061	Zucker - Sucre	22,0	20,4	30,4	24,7	29,1	27,0	27,9	24,2	32,1	27,0	11,3	0,2	7,2	13,4	11,1
075.2.1	Vanille - Vanille	0,9	0,6	0,6	0,5	0,5	0,4	0,5	0,3	0,8	0,5	0,1	0,2	0,2	0,3	0,0
112.4.1	Rum - Rhum	1,1	1,1	0,8	0,8	0,8	0,8	1,1	1,1	1,5	1,4	0,4	0,1	0,3	0,7	0,4
551	Ätherische Öle - Huiles essent.	4,5	3,6	3,8	3,2	6,0	4,5	3,1	2,5	3,4	2,7	0,9	0,9	0,6	1,0	0,8
LA GUADELOUPE																
051.3	Bananen - Bananes	13,0	13,0	12,2	12,2	13,2	13,2	12,0	12,0	11,6	11,6	3,2	3,4	3,0	2,0	1,9
061	Zucker - Sucre	17,8	13,0	19,3	17,3	19,7	12,5	20,1	14,7	21,7	11,8	5,7	12,1	3,8	0,1	6,1
112.4.1	Rum - Rhum	2,2	2,2	1,9	1,9	1,9	1,9	2,0	2,0	3,1	3,1	—	1,3	0,8	1,0	0,7
LA MARTINIQUE																
051.3	Bananen - Bananes	14,7	14,7	13,3	13,0	15,0	15,0	15,3	15,1	12,4	11,5	1,6	5,9	3,9	1,0	0,0
053	Obst, zubereit. - Fruits prép.	3,7	3,7	3,7	3,6	3,6	3,5	2,8	2,8	4,2	4,2	0,5	0,3	1,5	1,9	0,7
061	Zucker - Sucre	9,1	7,1	10,0	9,6	10,4	7,8	10,7	9,7	11,3	9,8	0,7	6,1	3,4	1,1	1,1
112.4.1	Rum - Rhum	2,9	2,9	4,0	4,0	3,7	3,6	3,4	3,4	5,8	5,7	1,5	0,7	1,3	2,3	1,1
LA GUYANE																
112.4.1	Rum - Rhum	0,2	0,2	0,1	0,1	0,1	0,1	0,1	0,1	0,2	0,2	0,0	0,0	0,0	0,1	0,0
242	Holz, roh - Bois bruts	0,2	—	0,2	—	0,2	0,0	0,2	0,0	0,2	0,0	0,0	0,0	0,0	0,1	0,1

Indices der tatsächlichen Werte, des Volumens
und der Durchschnittswerte

1960 = 100

Indices de Valeur courante, volume, et valeur moyenne

	1961	1962	1963	1962		1963				1964
				III	IV	I	II	III	IV	I
Tatsächliche Werte										Valeur courante
Haute Volta	83	183	216	134	217	206	240	228	192	.
Côte d'Ivoire	117	120	152	73	137	188	149	112	160	256
Dahomey	88	60	.	33	27	74	91	66	.	.
Togo	129	118	126	72	88	118	155	110	120	232
Cameroun	101	107	122	104	95	130	124	91	141	.
Tchad	162	125	171	84	71	176	269	148	94	208
Rép. Centrafricaine	99	102	159	118	84	111	118	162	243	157
Gabon	115	123	153	111	127	131	158	159	166	.
Congo (Brazza)	110	196	244	220	256	187	197	276	273	.
Rép. Malgache	104	126	110	112	163	109	71	103	155	.
Volumen										Volume
Haute Volta	113	152	158	122	131	143	179	174	138	.
Côte d'Ivoire	120	125	150	72	150	197	151	98	163	228
Dahomey	90	71	.	44	33	81	96	83	.	.
Togo	154	142	144	85	105	148	172	123	129	248
Cameroun*	110	119	.	126	138	125	121	97	.	.
Tchad	160	123	175	84	67	174	261	140	125	213
Rép. Centrafricaine	105	115	140	123	66	96	134	124	199	131
Gabon*	112	132	.	105	173	146
Congo (Brazza)	106	172	230	207	244	174	190	271	275	.
Rép. Malgache*	118	143	.	127	190	126	77			.
Durchschnittswerte										Valeur moyenne
Haute Volta	73	121	137	110	165	145	134	131	139	.
Côte d'Ivoire	98	96	101	101	92	96	99	115	99	112
Dahomey	89	84	.	77	81	91	95	79	.	.
Togo	84	84	88	81	83	80	91	89	93	94
Cameroun*	91	90	.	83	69	104	102	94	.	.
Tchad	101	101	98	101	105	101	102	106	75	98
Rép. Centrafricaine	94	89	113	96	128	116	88	131	122	120
Gabon*	103	93	.	99	73	90
Congo (Brazza)	103	114	101	106	105	107	103	102	99	.
Rép. Malgache*	88	88	.	88	86	87	92	.	.	.

* Bei den mit einem Stern versehenen Ländern wurden die Indices von nationalen Indices abgeleitet. Für die anderen Länder wurden sie vom SAEG errechnet. — Volumenindices nach Laspeyres, Indices der Durchschnittswerte nach Paasche.

* Pour les pays marqués d'un astérisque, les indices sont dérivés des indices nationaux. Pour les autres pays, les calculs sont effectués par l'OSCE. — Indices de volume du Type Laspeyres, indices de valeur moyenne du type Paasche.

AUSFUHR DER ASSOZIIERTEN ÜBERSEEGBIETE

TAB. 16

EXPORTATIONS DES PRINCIPAUX ASSOCIÉS D'OUTRE-MER

Indices der Durchschnittswerte nach Waren

1960 = 100

Indices de valeur moyenne par produits

	1962	1961	1962				1963				1964												
		IV	II	III	IV	I	II	III	IV	I													
ALGERIEN												ALGÉRIE											
Wein	.	101	97	Vins											
Zitrusfrüchte	.	160	93	Agrumes											
Eisenerze	.	99	98	Minerais de fer											
Gemüse, frisch, Kartoffeln	.	100	97	Légumes frais, pommes de terre											
Grütze und Grieß	.	104	82	Gruaux et semoules											
SENEGAL												SÉNÉGAL											
Erdnüsse, geschält	100	101	99	100	101	102	99	Arachides décortiquées											
Ernußöl	99	100	99	131	74	100	99	Huiles d'arachide											
Ölkuchen	100	100	100	100	100	100	100	Tourteaux											
Gummen	85	78	74	93	93	175	—	Gommes arabiques											
Häute und Felle	82	78	86	84	79	33	100	Cuir et peaux											
ELFENBEINKÜSTE												COTE D'IVOIRE											
Rohkaffee	105	105	104	105	114	116	92	108	108	106	106	Café vert											
Kakao	75	79	72	69	72	74	74	82	91	82	82	Cacao											
Holz, roh oder behauen	104	106	107	101	102	109	110	140	92	111	111	Bois bruts ou équarris											
Bananen, frisch	132	123	133	142	131	140	159	162	141	149	149	Bananes fraîches											
Palmkerne	70	72	71	71	70	75	76	78	81	77	77	Amandes de palme et palmiste											
GABUN												GABON											
Holz, roh oder behauen	107	109	109	109	106	111	108	109	108	109	109	Bois bruts ou équarris											
Erdöl, roh	97	98	91	96	96	94	92	74	87	84	84	Pétrole brut											
KONGO (Brazza)												CONGO (Brazza)											
Holz, roh oder behauen	104	106	101	104	104	107	109	112	114	111	111	Bois bruts ou équarris											
Palmkerne	79	78	80	80	83	96	95	93	96	95	95	Amandes de palme et palmiste											
Palmöl	94	86	96	89	97	98	94	100	98	98	98	Huile de palme											
Bleierz	—	—	—	—	—	—	—	—	—	—	—	Minerai de plomb											
TSCHAD												TCHAD											
Rohbaumwolle	99	102	98	100	99	95	98	99	97	97	97	Coton en masse											
Häute und Felle	127	144	124	147	117	105	101	90	120	103	103	Cuir et peaux											
KAMERUN												CAMEROUN											
Kakao	79	80	70	61	89	75	89	85	.	.	.	Cacao											
Rohkaffee	91	91	97	103	81	93	95	132	.	.	.	Café vert											
Bananen, frisch	102	101	100	100	101	101	100	100	.	.	.	Bananes fraîches											
Holz, roh oder behauen	135	144	[66]	120	166	113	151	132	.	.	.	Bois bruts ou équarris											
Baumwolle, entkörnt	95	94	97	93	97	98	97	96	.	.	.	Coton égrené											
MADAGASKAR												MADAGASCAR											
Rohkaffee	92	100	93	100	91	84	93	95	129	91	91	Café vert											
Vanille	56	38	55	57	60	60	60	60	53	59	59	Vanille											
Rohtabak	89	89	78	91	59	105	74	104	65	98	98	Tabacs bruts											
Reis	90	81	113	92	79	103	100	100	90	98	98	Riz											
Zucker und Honig	80	108	76	82	92	83	135	90	104	99	99	Sucre et miel											

ENTWICKLUNG DES HANDELS
der wichtigsten Drittländer

TAB. 18

Mio \$

Période Zeitraum	Grèce Griechenland 1)		Turquie Türkei 1)		Royaume-Uni Großbritannien		Irlande Irland		Norvège Norwegen		Suède Schweden	
	Monde	CEE	Welt	EWG	Monde	CEE	Welt	EWG	Monde	CEE	Welt	EWG
Import												
1958	564,9	204,7	315,1	101,9	10 488,1	1 491,5	555,5	61,7	1 309,9	463,0	2 366,3	989,0
1960	702,0	236,1	467,6	166,3	12 713,9	1 853,0	633,9	82,1	1 459,3	480,1	2 899,2	1 154,0
1961	714,0	272,2	509,4	165,7	12 314,2	1 897,4	728,5	99,0	1 614,0	521,2	2 920,6	1 167,0
1962	701,2	303,8	622,1	188,2	12 577,6	1 983,9	766,2	121,2	1 654,3	517,2	3 114,1	1 268,8
1963	804,2	320,2	690,6	196,9	13 496,5	2 154,4	857,9	130,7	1 821,0	543,1	3 389,1	1 318,2
1964	885,1	374,6			15 437,7	2 563,4					3 853,0	1 440,0
Part des import. totales 4)	CEE Etats-Unis	42,3 % 11,4 %	CEE Etats-Unis	28,5 % 30,6 %	CEE Etats-Unis	16,6 % 11,6 %	CEE Roy.-Uni	15,2 % 49,0 %	CEE Suède	29,8 % 19,1 %	CEE Roy.-Uni	37,4 % 15,1 %
1963 I	159,6	65,0	142,7	46,6	3 203,1	497,1	194,1	34,0	427,9	127,1	777,4	295,7
1963 II	191,7	78,9	174,9	54,0	3 347,5	499,7	223,6	30,5	466,4	144,9	855,3	333,5
1963 III	213,0	85,8	168,7	49,5	3 386,3	545,2	195,8	28,4	418,5	128,1	795,8	316,7
1963 IV	239,8	90,5	203,6	46,7	3 613,7	583,2	244,1	37,8	497,1	128,7	960,1	374,5
1964 I	186,1	78,8	148,1	44,8	3 871,2	643,0	245,6	43,3	454,1	129,1	940,1	346,0
1964 II	210,8	88,0	147,3	43,8	3 915,9	662,5	253,4	37,2	492,1	137,2	959,3	355,5
1964 III	238,9	108,6	117,2	34,7	3 760,7	623,2	228,8	34,7	464,7	140,0	894,6	350,7
1964 IV	249,1	99,3			3 944,8	648,5					1 063,8	389,6
1963 O	75,6	33,1	63,1	13,3	1 241,9	209,2	96,7	17,0	165,6	43,6	329,9	131,5
1963 N	74,4	27,8	51,2	15,9	1 187,2	192,8	76,6	10,1	147,2	43,5	325,9	133,2
1963 D	89,8	29,6	89,3	17,5	1 184,6	181,2	70,8	10,7	184,3	51,6	304,3	119,8
1964 J	50,6	20,1	38,2	9,7	1 415,0	213,0	83,3	15,1	168,6	46,9	343,0	128,8
1964 F	66,8	28,0	62,9	21,7	1 208,7	204,9	80,7	13,2	142,2	45,6	321,5	114,7
1964 M	68,7	30,7	47,0	13,4	1 247,5	224,5	81,6	15,0	143,3	36,6	275,6	102,5
1964 A	66,6	26,9	50,3	17,3	1 347,5	226,2	84,4	13,4	164,5	45,6	345,0	130,3
1964 M	64,6	28,7	51,3	15,2	1 259,1	208,1	76,8	11,4	143,0	43,5	306,0	110,7
1964 J	79,6	32,4	45,7	11,3	1 309,3	228,2	92,2	12,4	184,6	48,1	308,3	114,5
1964 J	84,3	40,7	40,2	13,4	1 246,5	216,2	87,6	12,5	148,5	52,9	289,0	114,3
1964 A	77,3	37,1	39,0	11,9	1 242,0	202,5	64,7	11,2	152,0	36,9	279,3	105,1
1964 S	77,3	30,8	38,0	9,4	1 254,2	204,5	76,5	11,0	164,2	50,2	326,3	131,3
1964 O	72,8	30,1	33,2	9,8	1 376,6	236,6	85,4	12,3	185,1	50,7	336,7	121,3
1964 N	81,7	35,7	38,6	9,8	1 278,5	206,0			181,2	50,4	367,1	132,1
1964 D	94,6	33,5			1 289,7	205,9					360,0	136,2
export												
1958	231,8	98,1	264,0	89,8	9 276,0	1 285,7	366,0	17,0	743,3	202,0	2 087,9	647,2
1960	203,2	66,8	320,4	106,9	10 348,7	1 587,9	426,7	27,7	879,2	225,9	2 564,3	811,0
1961	223,3	68,1	347,2	128,3	10 754,4	1 865,5	502,5	34,0	929,5	230,6	2 737,6	902,9
1962	248,6	88,7	381,1	154,2	11 058,6	2 188,1	487,2	30,8	972,9	262,3	2 922,5	961,8
1963	290,1	95,0	368,1	139,8	11 854,7	2 500,0	548,5	43,7	1 073,1	289,0	3 202,0	1 025,8
1964	308,6	115,6			12 341,2	2 538,9					3 671,9	1 161,8
Part des export. totales 4)	CEE Etats-Unis	37,5 % 14,5 %	CEE Etats-Unis	38,0 % 13,5 %	CEE Etats-Unis	20,6 % 8,7 %	CEE Roy.-Uni	8,0 % 71,9 %	CEE Roy.-Uni	26,9 % 17,8 %	CEE Roy.-Uni	31,6 % 13,9 %
1963 I	78,9	19,8	124,6	46,1	2 904,6	623,7	120,9	7,5	251,4	71,9	659,5	201,9
1963 II	57,0	10,8	49,8	17,0	3 000,8	578,5	133,5	10,4	243,3	66,6	785,5	263,0
1963 III	40,2	11,9	61,8	25,7	2 825,4	554,7	145,7	12,8	254,7	70,9	827,3	279,1
1963 IV	114,1	62,4	131,9	50,9	3 113,1	639,2	145,5	13,0	310,3	68,6	932,9	285,0
1964 I	88,6	22,3	98,5	29,3	3 131,8	674,2	156,1	14,9	295,1	79,8	809,5	268,0
1964 II	51,6	15,1	71,2	23,4	3 164,3	680,7	148,5	15,9	330,9	86,3	944,0	298,9
1964 III	41,3	15,8	59,7	13,3	2 831,0	557,8	160,8	20,4	311,2	80,7	848,2	277,7
1964 IV	127,1	62,4			3 215,0	628,7					1 068,4	320,3
1963 O	24,7	9,7	42,9	18,5	1 031,2	221,6	50,5	4,0	108,8	15,4	302,2	96,5
1963 N	45,6	24,0	40,3	14,5	1 028,9	202,6	52,6	4,6	95,2	24,2	330,1	96,2
1963 D	43,8	18,6	48,7	17,9	1 053,0	215,0	42,4	4,4	106,3	29,0	300,6	92,3
1964 J	36,1	7,8	34,5	13,4	956,2	175,0	52,6	5,8	98,0	25,8	295,1	100,1
1964 F	26,3	6,9	26,6	7,3	1 036,2	230,3	56,4	4,8	98,6	27,0	255,7	86,5
1964 M	26,2	7,6	37,4	8,6	1 139,4	266,1	47,1	4,3	98,5	27,0	258,7	81,4
1964 A	21,3	6,9	27,2	8,7	998,3	209,1	44,3	4,1	108,8	27,2	299,5	97,9
1964 M	18,3	5,0	21,9	7,4	1 154,3	249,3	49,6	6,0	108,0	26,8	285,2	95,6
1964 J	12,0	3,2	22,1	7,3	1 011,7	222,3	54,6	5,8	114,1	32,3	359,3	105,4
1964 J	12,6	3,8	12,6	3,0	949,9	189,6	55,3	7,3	100,6	28,0	272,5	92,7
1964 A	14,1	5,3	12,4	4,2	1 001,8	194,7	46,9	5,7	92,1	21,3	272,6	82,4
1964 S	14,6	6,7	34,7	6,1	879,3	173,5	58,6	7,4	118,5	31,4	303,1	102,6
1964 O	21,9	12,1	50,1	22,2	1 049,7	204,9	55,6	8,2	111,5	28,2	329,7	105,2
1964 N	55,0	30,1	55,3	17,0	1 062,8	207,7			119,4	28,7	371,2	106,8
1964 D	50,2	20,2			1 102,5	216,1					367,5	108,3

1) Assoziiert. 2) Ab 1959. 3) Ab 1958.

4) Anteil der EWG und des wichtigsten Nicht-EWG-Landes in vH des Gesamthandels im letztverfügbaren Jahr.

1) Pays associé. 2) A partir de 1959. 3) A partir de 1958.

4) Pourcentages du commerce avec la CEE et avec le principal autre pays partenaire, par rapport au commerce total dans la dernière année disponible.

TAB. 18

ÉVOLUTION DU COMMERCE
 des principaux pays tiers

Mio \$

Période Zeitraum	Danemark Dänemark		Suisse Schweiz		Autriche Österreich		Finlande Finnland		Portugal		Espagne Spanien		
	Monde	CEE	Welt	EWG	Monde	CEE	Welt	EWG	Monde	CEE	Welt	EWG	
Import													
	G ^o)												
1958	1 359,4	483,5	1 707,1	1 003,3	1 073,5	583,3	728,5	213,8	479,4	187,7	872,5	196,6	
1960	1 799,2	692,8	2 245,1	1 369,9	1 415,8	799,6	1 063,4	367,2	543,8	208,4	722,9	182,2	
1961	1 863,9	735,1	2 714,3	1 694,8	1 484,7	883,8	1 150,8	402,9	653,7	249,1	1 092,3	285,2	
1962	2 122,2	802,0	3 021,7	1 907,3	1 552,1	919,1	1 228,3	413,2	586,5	214,8	1 569,4	467,1	
1963	2 120,1	761,2	3 255,3	2 084,1	1 675,4	976,6	1 208,4	361,8	650,9	225,6	1 955,2	656,5	
1964			3 616,3	2 242,6									
Part des import. totales 1)	CEE Roy.-Uni	35,9 % 14,6 %	CEE Etats-Unis	62,0 % 8,7 %	CEE Roy.-Uni	58,3 % 5,4 %	CEE U.R.S.S.	29,9 % 16,2 %	CEE Roy.-Uni	34,7 % 13,8 %	CEE Etats-Unis	33,6 % 16,4 %	
1963	I	488,3	180,9	746,0	483,3	404,5	233,1	215,1	62,9	129,6	44,9	415,9	144,6
	II	543,1	199,0	831,6	535,8	421,5	246,3	345,5	109,5	171,0	60,1	516,5	174,6
	III	519,7	184,2	824,8	534,3	411,2	236,8	313,9	92,7	152,5	56,6	517,7	165,7
	IV	569,5	197,5	855,7	529,9	440,6	261,4	334,9	94,7	206,6	68,5	505,3	171,9
1964	I	601,7	212,1	873,5	531,2	434,0	255,6	337,4	97,2	150,5	47,3	548,3	197,4
	II	685,0	244,7	924,5	580,9	461,6	265,2	398,0	114,0	193,2	63,0	535,8	203,0
	III	611,0	218,9	886,8	550,9	458,1	270,9	367,7	120,1	199,1	69,0	563,1	202,3
	IV			931,8	590,2								
1963	O	180,9	65,7	296,6	186,6	148,2	87,5	116,1	33,8	58,7	19,0	167,3	55,5
	N	189,2	63,8	277,7	171,6	151,9	88,1	103,6	31,5	57,5	17,0	178,0	56,5
	D	199,5	68,0	281,4	171,7	140,5	85,8	115,2	29,4	90,4	32,5	160,0	59,9
1964	J	216,4	72,3	289,8	169,2	136,7	78,6	113,5	30,3	30,3	9,7	190,3	67,7
	F	189,0	70,3	291,0	180,5	139,7	81,1	109,2	28,7	54,7	17,0	181,5	67,9
	M	196,3	69,5	292,8	181,5	157,6	95,9	114,7	35,9	65,5	20,6	176,5	61,8
	A	248,7	89,5	323,8	208,2	158,3	90,8	140,5	36,7	59,6	21,3	178,8	68,1
	M	203,3	71,2	281,9	172,9	142,2	83,5	128,2	43,5	68,6	20,4	169,2	64,1
	J	233,0	84,0	318,8	199,8	161,1	90,9	129,3	33,8	65,0	21,3	187,8	70,8
	J	195,0	70,5	319,0	199,1	159,0	93,4	113,7	36,2	73,5	26,6	202,3	74,4
	A	211,9	76,5	275,8	167,4	139,5	81,3	122,0	40,9	52,6	18,1	183,7	71,9
	S	204,1	71,9	292,0	184,4	159,6	96,2	132,0	43,0	73,0	24,3	177,1	56,0
	O	229,1	81,0	317,6	202,0	171,5	103,3	131,0	34,6	58,3	19,3		
	N	236,5	83,8	305,7	191,0	171,3	99,6			74,4	27,2		
	D			308,5	197,2								
export													
	G ^o)												
1958	1 244,4	395,0	1 547,2	606,2	917,8	455,5	774,6	207,1	287,6	71,2	485,8	136,9	
1960	1 470,8	434,0	1 892,0	782,3	1 119,9	562,7	989,0	278,1	325,3	70,6	726,8	279,9	
1961	1 513,8	440,1	2 052,9	851,2	1 202,3	595,7	1 054,4	326,2	330,7	71,7	709,4	267,0	
1962	1 629,6	463,1	2 229,3	935,9	1 263,2	631,6	1 104,1	316,2	367,0	84,8	734,2	278,5	
1963	1 870,2	539,4	2 429,8	1 027,6	1 325,2	662,2	1 149,4	342,2	416,9	90,5	735,6	278,8	
1964			2 667,1	1 079,4									
Part des export. totales 1)	CEE Roy.-Uni	28,8 % 23,3 %	CEE Etats-Unis	40,5 % 9,2 %	CEE Suède	50,0 % 6,8 %	CEE Roy.-Uni	29,8 % 20,9 %	CEE Etats-Unis	21,7 % 11,6 %	CEE Roy.-Uni	37,9 % 16,0 %	
1963	I	432,4	125,9	553,2	238,8	301,9	147,5	167,6	55,7	76,0	17,1	166,7	67,3
	II	474,8	128,5	595,8	256,8	333,7	169,9	318,0	87,9	101,2	21,0	158,9	54,8
	III	452,5	129,7	584,7	241,3	333,5	167,1	332,1	101,7	96,8	20,0	149,0	55,4
	IV	510,5	155,0	696,2	290,7	359,9	177,8	327,6	96,8	143,4	32,3	247,7	97,8
1964	I	484,2	152,6	604,4	251,8	325,0	158,2	253,9	78,4	99,0	20,7	254,9	118,6
	II	488,9	130,4	657,9	268,8	355,4	177,2	325,4	90,2	123,5	23,9	229,6	91,4
	III	504,4	131,9	647,6	253,2	369,3	170,2	352,0	109,9	123,0	24,8	166,4	50,2
	IV			757,3	305,7								
1963	O	157,9	49,1	236,7	101,2	127,0	64,9	118,0	35,9	42,6	9,2	69,4	22,5
	N	170,7	51,9	236,7	97,2	119,6	61,6	103,5	30,7	39,8	9,6	79,5	33,6
	D	181,9	54,0	222,8	92,3	113,3	51,3	106,1	30,2	61,0	13,5	98,8	41,7
1964	J	161,3	56,0	183,1	79,3	91,4	47,1	87,9	29,4	23,7	5,2	90,3	41,6
	F	156,5	49,5	210,0	85,3	111,9	55,2	93,7	26,5	33,4	7,2	83,0	38,7
	M	166,4	47,1	211,3	87,2	121,7	55,9	72,3	28,5	41,9	8,3	81,6	38,3
	A	159,2	44,8	227,5	94,4	117,9	59,7	106,1	26,0	42,4	8,8	84,2	37,5
	M	159,9	41,2	202,0	82,5	114,1	57,2	104,8	30,6	38,8	7,3	79,9	30,9
	J	169,8	44,4	228,4	91,9	123,4	60,3	114,5	33,6	42,3	7,8	65,5	23,0
	J	166,0	38,6	228,5	91,1	123,9	58,4	115,2	34,6	43,3	7,7	54,2	18,1
	A	156,6	40,4	183,8	70,1	117,3	51,1	109,2	36,3	34,7	7,2	55,2	14,0
	S	181,8	52,9	235,3	92,0	128,1	60,7	127,6	39,0	45,0	9,9	57,0	18,1
	O	190,5	53,6	263,4	104,4	139,3	66,2	125,2	42,3	48,1	10,5		
	N	216,4	63,4	243,7	99,7	128,5	60,2			46,9	10,3		
	D			250,2	101,6								

1) Anteil der EWG und des wichtigsten Nicht-EWG-Landes in vH des Gesamthandels im letztverfügbaren Jahr.

1) Pourcentages du commerce avec la CEE et avec le principal autre pays partenaire, par rapport au commerce total dans la dernière année disponible.

ENTWICKLUNG DES HANDELS
der wichtigsten Drittländer

TAB. 18

Mio \$

Période Zeitraum	Yougoslavie Jugoslawien		Pologne Polen		Rép. Afrique du Sud Republik Südafrika		Etats-Unis Vereinigte Staaten		Canada Kanada		Brésil Brasilien		
	Monde	CEE	Welt	EWG	Monde	CEE	Welt	EWG	Monde	CEE	Welt	EWG	
Import													
					G (fob)		(fob)		(fob)		G		
1958	684,6	187,2	1 226,8	138,1	1 555,4	282,4	13 208,0	1 657,2	5 351,2	252,8	1 352,9	234,5	
1960	326,4	268,9	1 495,0	150,8	1 556,0	295,5	15 014,0	2 258,4	5 663,2	301,9	1 462,8	294,3	
1961	910,3	324,8	1 686,7	137,2	1 400,5	285,3	14 628,4	2 223,4	5 696,4	314,2	1 461,6	262,9	
1962	887,5	251,6	1 885,4	134,4	1 436,2	278,5	16 240,3	2 439,3	5 851,8	318,8	1 475,5	302,1	
1963	1056,7	284,8	1 979,0	163,8	1 697,6	334,5	17 013,7	2 515,0	6 081,4	316,7	1 487,0	297,2	
1964													
Part des import. totales 1)	CEE Etats-Unis	27,0 % 17,6 %	CEE U.R.S.S.	8,3 % 32,7 %	CEE Roy.-Uni	19,7 % 29,8 %	CEE Canada	14,8 % 22,5 %	CEE Etats-Unis	5,2 % 67,8 %	CEE Etats-Unis	20,0 % 30,7 %	
1963	I	231,8	67,5	408,8	31,3	421,0	77,6	3 924,4	543,9	1 312,7	48,6	320,4	56,6
	II	295,0	70,9	515,0	35,8	441,1	80,3	4 222,9	621,7	1 575,0	85,8	355,3	52,0
	III	263,6	67,3	501,6	37,1	428,8	95,3	4 360,1	647,5	1 533,3	82,9	408,0	97,0
	IV	266,3	79,0	553,7	59,6	453,0	81,3	4 525,1	703,7	1 666,4	99,7	403,7	91,6
1964	I	309,5	90,4	448,1	39,9	484,7	103,5	4 362,8	662,3	1 532,1	61,6	274,5	48,1
	II	349,4	99,9	523,1	34,6	519,0	.	4 565,9	690,7	1 896,6	99,2	329,0	56,7
	III	358,8	95,0	484,6	41,9	554,0	.	4 673,9	695,0
	IV												
1963	O	86,1	26,0	148,9	13,6	168,9	27,1*	1 585,7	247,8	574,9	32,8	127,3	30,5*
	N	84,3	25,6	160,9	18,2	148,9	27,1*	1 427,8	236,0	573,4	36,1	118,4	30,5*
	D	95,9	27,4	243,9	27,8	135,2	27,1*	1 511,6	219,9	518,1	30,8	158,3	30,5*
1964	J	108,8	29,3	104,5	10,0	170,0	34,5*	1 473,3	222,8	523,9	18,5	91,3*	16,0*
	F	90,7	28,2	146,0	15,0	160,7	34,5*	1 322,3	197,4	474,4	19,0	91,3*	16,0*
	M	110,0	32,9	197,6	14,9	154,0	34,5*	1 567,3	242,1	533,8	24,1	91,3*	16,0*
	A	111,8	33,9	117,2	10,3	184,6	34,5*	1 555,3	235,2	651,6	34,6	108,4	16,7
	M	117,0	33,8	180,0	11,3	169,3	34,5*	1 433,8	216,2	608,7	35,2	122,1	21,6
	J	120,6	32,2	225,9	13,0	155,6	.	1 576,8	242,9	636,3	29,4	98,5	19,3
	J	123,7	33,0	150,5	9,7	189,3	.	1 615,2	252,8	590,3	34,4	103,8	16,2
	A	118,6	32,9	145,1	13,1	187,0	.	1 490,8	210,9	523,9	30,1	115,3	16,2
	S	116,5	29,1	189,0	19,1	177,7	.	1 567,9	231,3
	O	95,5	28,5	143,2	15,5	.	.	1 643,5	247,5
	N												
	D												
export													
					N		N		G		N		
1958	441,7	125,3	1 059,4	120,1	1 059,9	174,5	17 751,0	2 400,0	5 080,1	437,0	1 243,0	217,8	
1960	566,2	144,9	1 325,5	137,5	1 104,5	190,4	20 358,0	3 403,2	5 562,0	456,4	1 270,7	241,1	
1961	568,9	147,8	1 503,6	153,6	1 183,5	231,9	20 629,0	3 505,4	5 819,5	488,9	1 403,6	313,8	
1962	691,1	188,4	1 646,1	171,0	1 332,8	255,9	21 285,5	3 583,7	5 933,4	431,3	1 214,6	289,6	
1963	790,3	268,3	1 770,0	179,5	1 386,4	272,2	22 921,7	3 887,2	6 472,7	451,6	1 407,0	393,7	
1964													
Part des export. totales 1)	CEE U.R.S.S.	33,9 % 10,8 %	CEE U.R.S.S.	10,1 % 34,9 %	CEE Roy.-Uni	19,6 % 32,4 %	CEE Canada	17,0 % 17,6 %	CEE Etats-Unis	7,0 % 56,1 %	CEE Etats-Unis	28,0 % 37,7 %	
1963	I	170,1	55,7	313,4	31,7	354,8	58,8	5 170,2	906,6	1 375,9	88,8	269,2	69,3
	II	192,2	68,5	448,0	47,6	358,7	72,6	6 006,3	962,6	1 596,5	107,5	299,4	82,8
	III	198,7	72,3	443,9	44,2	338,2	64,2	5 481,1	824,6	1 627,7	106,4	411,0	115,9
	IV	229,3	71,8	564,9	56,0	353,9	76,6	6 266,5	1 104,0	1 835,6	149,4	427,4	121,6
1964	I	205,1	64,1	436,1	41,3	356,2	79,5	6 304,9	1 110,5	1 650,5	111,0	341,0	90,3
	II	212,1	57,9	514,2	43,0	387,0	.	6 463,3	1 071,4	1 991,1	123,9	311,8	86,9
	III	212,0	57,7	514,5	49,0	323,0	.	6 141,6	1 014,4
	IV												
1963	O	71,6	23,8	128,5	13,6	122,3	25,5*	2 055,8	358,8	593,4	47,9	104,2	40,5*
	N	74,5	24,2	155,5	19,0	120,2	25,5*	2 079,1	371,0	636,3	56,4	164,4*	40,5*
	D	83,2	23,8	280,9	23,4	114,4	25,5*	2 131,6	374,2	605,9	45,1	164,4*	40,5*
1964	J	74,2	21,4	108,4	10,7	106,7	26,5*	2 090,6	373,1	587,0	42,5	113,7*	29,0*
	F	64,1	19,6	123,4	15,6	120,4	26,5*	2 063,0	358,2	508,3	29,5	113,7*	29,0*
	M	66,8	23,1	204,3	15,0	129,1	26,5*	2 151,3	379,2	555,2	39,0	113,7*	29,0*
	A	71,7	20,2	130,0	11,0	137,8	26,5*	2 170,3	375,4	620,2	36,5	104,5	26,2
	M	70,2	20,2	161,0	13,7	130,9	26,5*	2 225,5	373,6	634,4	37,3	90,6	24,4
	J	70,2	19,3	223,2	18,3	115,6	.	2 067,5	322,4	736,5	50,1	116,7	36,3
	J	73,3	20,0	134,5	10,2	108,8	.	2 088,1	347,3	729,5	45,1	117,6	27,3
	A	73,2	19,1	141,6	18,0	102,2	.	1 941,6	311,8	640,8	38,6	118,0	28,1
	S	65,5	18,6	238,4	20,8	112,0	.	2 111,9	355,3
	O	78,4	20,5	152,8	16,6	.	.	2 257,5	397,8
	N												
	D												

* Durchschnitt mehrerer aufeinanderfolgender Monate.

1) Anteil der EWG und des wichtigsten Nicht-EWG Landes in v.H. des Gesamthandels im letztverfügbaren Jahr.

* Moyenne de plusieurs mois successifs.

1) Pourcentages du commerce avec la CEE et avec le principal autre pays partenaire, par rapport au commerce total dans la dernière année disponible.

TAB. 18

ÉVOLUTION DU COMMERCE
des principaux pays tiers

Mio \$

Période Zeitraum	Argentine Argentinien		Israël Israel		Union Indienne Indien		Japon Japan		Australie Australien		
	Monde	CEE	Welt	EWG	Monde	CEE	Welt	EWG	Monde	CEE	
Import											
					G		G		G (fob)		
1958	1 232,6	314,5	433,2	111,5	1 814,8	343,7	3 033,4	148,8	1 797,2	182,0	
1960	1 190,0	331,2	502,7	146,0	2 123,6	387,2	4 492,4	209,0	2 370,2	261,4	
1961	1 460,4	445,1	586,3	181,0	2 006,1	386,7	5 810,4	311,9	2 098,3	236,8	
1962	1 357,0	413,1	628,1	147,9	2 230,6	325,0	5 636,5	343,0	2 236,6	241,8	
1963	980,9	295,9	674,0	154,5	2 056,6	279,5	6 738,5	396,2	2 480,9	279,7	
1964											
Part des import. totales 1)	CEE Etats-Unis	30,2 % 29,6 %	CEE Etats-Unis	22,9 % 27,4 %	CEE Etats-Unis	13,6 % 27,9 %	CEE Etats-Unis	5,9 % 30,8 %	CEE Roy.-Uni	11,3 % 29,0 %	
1963	I	244,2	68,9	149,9	38,3	500,0	79,0	1 482,2	89,9	590,8	67,7
	II	244,3	76,5	172,7	39,6	559,9	73,0	1 693,7	99,9	625,8	66,6
	III	247,7	74,7	166,7	36,6	521,2	68,1	1 698,5	104,4	640,2	73,8
	IV	246,1	75,8	179,8	39,4	475,5	59,4	1 864,2	102,9	627,4	71,9
1964	I	236,6	78,5	213,7	69,8	550,0	68,3	1 992,7	108,0	662,7	67,4
	II	240,7	71,7	206,1	55,6	567,4	79,7	2 062,2	121,7	729,8	79,5
	III			197,5	55,0	565,3		1 858,9	102,1	779,9	93,6
	IV										
1963	O	85,2	25,0	54,8	11,5	167,1	19,8*	627,0	36,1	208,8	24,0
	N	71,0	25,0	61,3	14,6	150,2	19,8*	586,1	32,4	217,1	25,2
	D	89,9	25,8	63,7	13,3	156,3	19,8*	651,1	34,4	201,5	22,7
1964	J	80,4	26,1*	65,0	16,3	169,1	22,8*	652,1	32,8	239,1	24,7
	F	81,7	26,1*	57,1	14,0	186,4	22,8*	655,9	37,5	216,6	20,7
	M	79,4	26,1*	91,6	39,5	201,0	22,8*	684,7	37,7	207,0	22,0
	A	78,4	24,4	68,4	18,4	230,4	31,0	674,5	36,5	251,7	29,4
	M	73,5	22,1	70,5	19,7	167,5	25,3	719,3	46,7	230,7	24,9
	J	88,8	25,2	67,2	17,5	169,5	23,4	668,4	38,5	247,4	25,2
	J			77,7	23,9	191,2	29,0	649,7	34,2	260,7	26,2
	A	91,3	25,6	61,6	15,6	188,9	29,8	593,7	34,3	267,3	33,5
	S			56,4	15,5	185,2		615,5	33,6	251,9	33,9
	O			64,4	16,5			679,6	36,2	276,3	31,4
	N			61,8	14,3			640,5	34,8		
	D										
export											
					G		G		G		
1958	993,9	330,5	136,4	31,2	1 215,8	81,8	2 876,8	124,0	1 664,1	302,7	
1960	1 079,5	418,6	216,6	64,5	1 332,5	102,5	4 055,1	173,7	2 054,8	346,3	
1961	964,1	399,9	245,3	69,4	1 411,0	116,3	4 235,6	212,9	2 362,4	374,1	
1962	1 216,9	548,5	279,2	72,8	1 414,9	97,7	4 916,2	272,5	2 539,5	383,0	
1963	1 364,6	569,7	349,9	106,4	1 614,9	118,9	5 448,3	331,7	2 806,8	411,8	
1964											
Part des export. totales 1)	CEE Roy.-Uni	41,7 % 14,7 %	CEE Etats-Unis	30,4 % 13,3 %	CEE Roy.-Uni	7,4 % 22,5 %	CEE Etats-Unis	6,1 % 28,0 %	CEE Roy.-Uni	14,7 % 17,9 %	
1963	I	317,8	133,7	120,7	41,4	389,4	30,8	1 125,6	76,9	634,4	98,9
	II	341,0	144,1	85,4	24,3	381,9	28,4	1 289,4	87,1	640,8	96,8
	III	332,0	131,0	63,3	13,3	398,0	28,0	1 419,2	81,6	713,1	86,1
	IV	372,4	160,9	81,7	20,7	445,8	31,7	1 595,9	86,0	818,5	136,9
1964	I	395,0	161,5	111,5	30,5	399,2	30,6	1 313,6	88,4	796,5	123,8
	II	356,2	154,0	93,0	28,7	430,3	33,1	1 573,8	92,9	799,3	121,3
	III			72,2	18,7	439,8		1 729,5	90,4	691,9	74,8
	IV										
1963	O	100,6	43,3	23,9	5,6	143,4	10,6*	501,0	26,6	259,7	44,7
	N	118,2	49,2	26,2	6,1	149,8	10,6*	470,8	25,6	291,4	47,6
	D	153,6	68,4	31,6	9,0	151,9	10,6*	642,1	33,8	267,4	44,6
1964	J	153,6	53,8*	39,0	10,9	131,7	11,0*	312,8	19,9	275,5	45,9
	F	126,5	53,8*	34,0	10,3	121,2	11,0*	457,0	29,9	264,9	39,7
	M	114,9	53,8*	38,5	9,3	144,6	11,0*	543,8	38,6	256,1	38,2
	A	138,7	57,3	37,4	13,5	144,5	11,8	514,5	34,7	266,8	46,5
	M	113,2	50,2	29,4	8,2	133,6	10,3	514,3	28,0	271,4	34,9
	J	105,4	46,5	26,2	7,0	152,2	11,0	545,0	30,2	261,1	39,9
	J			25,7	5,5	142,1	8,7	597,6	31,2	263,9	34,0
	A			23,5	7,0	140,3	11,4	561,9	30,4	204,6	17,2
	S			23,0	6,2	157,4		570,0	28,8	223,4	23,6
	O			29,4	9,3			668,1	27,3	266,8	40,0
	N			27,3	7,2			608,9	26,1		
	D										

1) Anteil der EWG und des wichtigsten Nicht-EWG-Landes in vH des Gesamthandels im letztverfügbaren Jahr.

1) Pourcentages du commerce avec la CEE et avec le principal autre pays partenaire, par rapport au commerce total dans la dernière année disponible.

HANDEL DER DRITTEN LÄNDER
mit EWG- und wichtigen andern Ländern

TAB. 19

import

Indices : Vergleichszeitraum des Vorjahres = 100

EINFUHLRLÄNDER - PAYS IMPORTATEUR			EINFUHLRLÄNDER - PAYS IMPORTATEUR			EINFUHLRLÄNDER - PAYS IMPORTATEUR			EINFUHLRLÄNDER - PAYS IMPORTATEUR		
Origine		1 000 \$ Indices	Origine		1 000 \$ Indices	Origine		1 000 \$ Indices	Origine		1 000 \$ Indices
GRECE			ROYAUME-UNI G			NORVEGE G			SUEDE G		
	JAN/NOV 64			JAN/DEC 64			JAN/NOV 64			JAN/NOV 64	
* M O N D E	790.461 111		M O N D E	5437.694 114		M O N D E	1783.537 109		M O N D E	3492.863 113	
C E E	341.096 117		C E E	2563.429 119		C E E	508.188 103		C E E	1303.849 109	
CLASSE 1	327.968 116		CLASSE 1	7861.309 122		CLASSE 1	1041.799 111		CLASSE 1	1617.103 118	
A E L E	159.658 117		A E L E	1742.196 123		A E L E	725.212 104		A E L E	1047.086 118	
CLASSE 2	59.461 71		COMMONW.0	4932.790 108		CLASSE 2	168.761 107		CLASSE 2	415.070 114	
CLASSE 3	61.743 106		CLASSE 2	4421.566 102		CLASSE 3	64.788 133		CLASSE 3	156.877 106	
CLASSE 3			CLASSE 3	591.382 111							
FRANCE	56.429 133		FRANCE	516.060 120		FRANCE	61.933 101		FRANCE	143.857 128	
BELG.-LUX	30.194 111		BELG.-LUX	272.823 110		BELG.-LUX	45.125 117		BELG.-LUX	97.663 114	
PAYS BAS	28.888 91		BELG.-LUX	659.818 113		PAYS BAS	91.667 108		PAYS BAS	199.421 90	
ALLEM.-FED	161.049 119		PAYS BAS	744.597 128		ALLEM.-FED	275.101 99		ALLEM.-FED	748.611 112	
ITALIE	64.536 120		ALLEM.-FED	370.131 120		ITALIE	34.362 111		ITALIE	114.297 105	
ROY.-UNI	88.556 120		ITALIE	22.081 111		ROY.-UNI	242.485 95		ROY.-UNI	531.068 114	
ISLANDE	800 137		ISLANDE	479.039 113		ISLANDE	9.404 195		ISLANDE	7.998 134	
IRLANDE	348 149		NORVEGE	278.799 136		IRLANDE	1.280 117		IRLANDE	1.990 158	
NORVEGE	5.165 170		SUEDE	584.611 128		SUEDE	334.838 107		NORVEGE	166.616 125	
SUFDE	25.057 106		FINLANDE	324.363 117		FINLANDE	10.931 111		FINLANDE	67.369 128	
FINLANDE	8.379 90		DANEMARK	525.715 113		DANEMARK	101.798 110		DANEMARK	214.568 125	
DANEMARK	8.365 114		SUISSE	208.436 120		SUISSE	28.786 115		SUISSE	79.077 115	
SUISSE	15.346 129		AUTRICHE	72.065 130		AUTRICHE	12.620 111		AUTRICHE	38.292 117	
AUTRICHE	14.302 98		PORTUGAL	72.552 115		PORTUGAL	4.685 119		PORTUGAL	17.465 147	
PORTUGAL	2.867 155		ESPAGNE	167.785 112		ESPAGNE	22.952 161		ESPAGNE	26.372 141	
ESPAGNE	3.006 28		GIB.-MALTE	7.041 132		YUGOSLAV	900 102		YUGOSLAV	7.902 103	
GIB.-MALTE	22 157		YUGOSLAV	51.318 121		GRECE	1.656 115		GRECE	4.019 110	
YUGOSLAV	12.405 84		GRECE	26.902 97		TURQUIE	1.972 132		TURQUIE	8.037 113	
TURQUIE	2.728 92		TURQUIE	52.738 104		U.-R.-S.-S.	23.311 115		U.-R.-S.-S.	63.717 92	
U.-R.-S.-S.	20.922 90		U.-R.-S.-S.	252.916 99		ALL.-M.-EST	9.370 168		ALL.-M.-EST	18.779 113	
ALL.-M.-EST	5.558 123		ALL.-M.-EST	28.974 137		POLOGNE	10.481 155		POLOGNE	30.448 110	
POLOGNE	5.577 95		POLOGNE	134.817 120		TCHECOSL	12.040 123		TCHECOSL	18.489 123	
TCHECOSL	9.758 125		TCHECOSL	47.314 104		HONGRIE	4.288 158		HONGRIE	9.795 118	
HONGRIE	7.356 109		HONGRIE	20.570 127		ROUMANIE	1.492 196		ROUMANIE	3.033 138	
ROUMANIE	4.736 95		ROUMANIE	25.043 120		BULGARIE	831 90		BULGARIE	1.410 86	
BULGARIE	7.718 155		BULGARIE	12.038 118		MAROC	2.083 81		MAROC	5.912 110	
MAROC	820 33		CANARIES	49.131 113		ALGERIE	863 118		ALGERIE	773 48	
ALGERIE	684 96		MAROC	29.365 103		LIBYE	13.001 85		TUNISIE	425 96	
TUNISIE	2.844 185		ALGERIE	23.580 112		EGYPTE	1.081 102		LIBYE	560 85	
LIBYE	32 356		TUNISIE	7.780 103		SOUDAN	459 212		EGYPTE	2.396 98	
EGYPTE	3.648 97		LIBYE	178.122 149		GUIN.-PORT	636 104		SOUDAN	850 157	
SOUDAN	624 37		EGYPTE	24.113 99		GUINEE RE	7.249 95		-SENEGAL	1.294 80	
-SENEGAL	59 116		SOUDAN	24.575 72		LIBERIA	264 56		GUIN.-PORT	773 148	
LIBERIA	174 21		-MAURITAN	16.345 68		ANC 40F	1.579 55		LIBERIA	541 85	
-C.IVOIRE	201 648		SIERRALEO	13.730 103		GHANA	5.520 112		-C.IVOIRE	947 117	
GHANA	1.499 121		LIBERIA	19.471 128		-TOGO REP	430 662		GHANA	3.864 127	
NIGERIA	664 107		-C.IVOIRE	14.843 316		NIGERIA	2.680 96		NIGERIA	3.748 125	
-CENTRAF.	23 85		GHANA	50.841 48		-CAMEROUN	172 114		-CAMB	638 118	
-GABON	225 242		NIGERIA	246.932 113		U D E	295 148		ANGOL MOZ	1.179 127	
-CONGOBRA	109 85		-CAMEROUN	11.032 62		-CONGOLEO	190 181		ETHIOPIE	850 94	
-CONGOLEO	1.528 71		-CONGOLEO	7.660 83		ANGOL MOZ	1.292 133		KENYA OUG	4.540 135	
ANGOLA	677 110		KENYA OUG	67.378 96		ETHIOPIE	1.000 94		TANGANYKA	2.396 197	
ETHIOPIE	1.715 84		TANGANYKA	41.297 95		KENYA OUG	1.178 85		RHOD NYAS	11.843 108	
KENYA OUG	537 94		ZANZIBAR	65.100 72		TANGANYKA	879 257		UN SUD AF	6.665 88	
TANGANYKA	468 71		RHOD NYAS	281.627 103		RHOD NYAS	2.088 141		ETATSUNIS	355.217 113	
ZANZIBAR	20 87		UN SUD AF	421.518 112		UN SUD AF	5.588 116		CANADA	34.332 131	
-MADAGASC	585 152		ETATSUNIS	1792.004 128		ETATSUNIS	135.248 118		MEXIQUE	2.087 96	
RHOD NYAS	2.501 147		CANADA	1286.791 123		CANADA	61.578 99		GUATEMALA	3.787 90	
UN SUD AF	1.906 121		MEXIQUE	23.281 111		MEXIQUE	404 31		HONDUR-RE	483 208	
ETATSUNIS	93.420 125		HONDUR-RE	14.998 118		GUATEMALA	2.610 113		SALVADOR	1.275 84	
CANADA	7.748 121		CUBA	25.524 74		HONDUR-RE	457 384		COSTA RIC	1.951 105	
MEXIQUE	318 361		DOMINIC.R	9.688 237		SALVADOR	437 169		CUBA	7.941 133	
HONDUR-RE	21 525		F.-IND.-OCC	246.133 90		PANAMA RE	113 314		HAITI	1.101 949	
NICARAGUA	391 80		-ANT.-NEER	57.475 88		CUBA	518 100		DOMINIC.R	1.140 45	
-ANT.-NEER	443 147		COLOMBIE	10.261 91		HAITI	478 97		F.-IND.-OCC	17.774 85	
GUYANE BR	23 177		VENEZUELA	200.563 103		DOMINIC.R	1.414 137		-ANT.-NEER	15.553 109	
-SURINAM	231 679		VENEZUELA BR	26.497 69		F.-IND.-OCC	9.600 88		COLOMBIE	16.441 138	
EQUATEUR	243 639		PEROU	63.317 93		-ANT.-NEER	3.526 171		VENEZUELA	60.568 228	
PEROU	364 32		BRESIL	84.088 110		COLOMBIE	3.408 142		EQUATEUR	4.270 254	
BRESIL	5.432 132		CHILI	83.919 105		VENEZUELA	10.700 37		PEROU	4.733 102	
CHILI	120 78		BOLIVIE	42.847 128		GUYANE BR	5.315 155		BRESIL	53.555 121	
PARAGUAY	546 86		URUGUAY	40.340 82		-SURINAM	216 85		CHILI	23.725 93	
URUGUAY	2.321 318		ARGENTINE	219.264 88		EQUATEUR	1.753 232		PARAGUAY	618 246	
ARGENTINE	9.954 64		CHYPRE	28.602 100		PEROU	1.414 100		URUGUAY	1.739 180	
CHYPRE	146 43		LIBAN	7.541 72		BRESIL	20.896 119		ARGENTINE	17.929 106	
LIBAN	383 45		IRAK	225.003 130		CHILI	283 128		LIRAN	1.024 82	
SYRIE	154 112		IRAN	111.073 113		ARGENTINE	7.255 88		SYRIE	560 74	
IRAK	356 85		AFGHANIST	10.781 77		CHYPRE	445 120		IRAK	8.095 85	
IRAN	1.875 34		ISRAEL	50.769 103		LIBAN	190 200		IRAN	10.510 60	
ISRAEL	3.087 73		ARAB-SEOU	34.105 92		IRAK	9.430 245		AFGHANIST	522 100	
ARAB-SEOU	3.223 18		KOWEIT	346.776 81		IRAN	664 124		ISRAEL	8.752 96	
KOWEIT	1.950 131		BAHREIN	40.751 96		ISRAEL	3.917 97		ARAB-SEOU	8.636 41	
YEMEN	20 105		QATAR	18.047 111		ARAB-SEOU	16.230 141		KOWEIT	2.357 107	
ADEN	171 14		HASC OMAN	49.327 213		KOWEIT	373 39		BAHREIN	28.748 116	
PAKISTAN	1.121 123		ADEN	30.236 96		BAHREIN	3.097 138		ADEN	580 79	
INDE	2.143 178		PAKISTAN	75.324 96		PAKISTAN	297 201		PAKISTAN	2.106 75	
CEYLAN	209 135		INDE	394.630 100		INDE	3.300 115		INDE	5.429 107	
THAILANDE	178 262		CEYLAN	116.309 100		CEYLAN	262 108		CEYLAN	4.192 119	
INDONESIE	263 81		BIRMANIE	25.568 81		BIRMANIE	1.378 85		BIRMANIE	4.231 93	
MALAYSIA	2.323 92		THAILANDE	17.518 119		THAILANDE	765 76		THAILANDE	1.874 111	
PHILIPPIN	48 89		INDONESIE	21.487 83		INDONESIE	2.715 208		INDONESIE	6.897 145	
ASIE PORT	42 79		MALAYSIA	142.933 106		MALAYSIA	2.007 64		MALAYSIA	10.510 90	
CHIN CONT	94 142		PHILIPPIN	13.495 130		PHILIPPIN	2.797 70		PHILIPPIN	9.370 97	
COREE SUD	184 767		CHIN CONT	68.959 133		ASIE PORT	341 224		CHIN CONT	11.206 156	
JAPON	24.893 194		JAPON	205.123 139		CHIN CONT	2.975 163		COREE SUD	908 174	
FORMOSE	333 285		HONG KONG	219.142 115		JAPON	50.985 415		JAPON	35.974 109	
HONG KONG	871 112		AUSTRALIE	718.008 120		HONG KONG	5.416 111		FORMOSE	734 314	
AUSTRALIE	6.272 134		N ZELANDE	583.401 120		AUSTRALIE	11.913 129		HONG KONG	16.190 123	
N ZELANDE	6.383 354		OCEAN BR	28.932 79		N ZELANDE	2.176 109		AUSTRALIE	8.887 99	
						-N. CALEDO	211 85		N ZELANDE	5.216 132	

export

Indices : même période de l'année précédente = 100

AUSFUHLRLÄNDER - PAYS EXPORTATEUR			AUSFUHLRLÄNDER - PAYS EXPORTATEUR			AUSFUHLRLÄNDER - PAYS EXPORTATEUR			AUSFUHLRLÄNDER - PAYS EXPORTATEUR		
Bestimmung		1 000 \$ Indices	Bestimmung		1 000 \$ Indices	Bestimmung		1 000 \$ Indices	Bestimmung		1 000 \$ Indices
Destination			Destination			Destination			Destination		
GRECE	JAN/NOV 64		ROYAUME-UNI G	JAN/DEC 64		NORVEGE G	JAN/NOV 64		SUEDE G	JAN/NOV 64	
M O N D E	258.359 105		M O N D E	12341.200 104		M O N D E	1174.230 121		M O N D E	3305.478 114	
C E E	95.339 125		C E E	2538.907 102		C E E	303.681 117		C E E	1053.422 113	
CLASSE 1	92.146 92		CLASSE 1	6195.020 109		CLASSE 1	706.523 125		CLASSE 1	126.862 119	
A F L E	35.471 107		A E L E	1597.466 110		A E L E	508.075 129		A E L E	1217.778 118	
CLASSE 2	19.250 110		COMMON.0	3351.609 103		CLASSE 2	104.923 110		CLASSE 2	276.233 92	
CLASSE 3	51.594 99		CLASSE 2	3266.175 100		CLASSE 3	59.110 129		CLASSE 3	148.956 115	
CLASSE 3			CLASSE 3	340.840 83							
FRANCE	13.707 159		FRANCE	560.975 103		FRANCE	48.550 143		FRANCE	165.862 121	
BELG-LUX	3.048 68		BELG-LUX	337.552 112		BELG-LUX	18.528 113		BELG-LUX	126.256 115	
PAYS BAS	9.399 146		PAYS BAS	559.574 114		PAYS BAS	39.017 127		PAYS BAS	171.851 117	
ALLEM-FED	52.388 122		ALLEM-FED	688.992 102		ALLEM-FED	166.356 114		ALLEM-FED	475.272 114	
ITALIE	16.797 122		ITALIE	391.814 80		ITALIE	31.230 96		ITALIE	114.181 91	
ROY-UNI	20.860 100		ROY-UNI	17.066 97		ROY-UNI	239.243 137		ROY-UNI	465.573 124	
ISLANDE	6 86		ISLANDE	486.472 111		ISLANDE	10.587 120		ISLANDE	6.124 92	
IRLANDE	552 52		IRLANDE	247.401 91		IRLANDE	3.144 165		IRLANDE	13.852 124	
NORVEGE	1.014 88		NORVEGE	571.056 118		SUEDE	163.937 125		NORVEGE	351.296 107	
SUEDE	2.693 121		SUEDE	184.007 120		FINLANDE	19.074 106		FINLANDE	154.946 125	
FINLANDE	2.000 71		FINLANDE	341.232 113		DANEMARK	80.979 116		DANEMARK	287.346 127	
DANEMARK	879 133		DANEMARK	243.688 113		SUISSE	11.731 131		SUISSE	71.349 111	
SUISSE	4.362 107		SUISSE	90.672 110		AUTRICHE	7.706 121		AUTRICHE	28.400 109	
AUTRICHE	2.692 83		AUTRICHE	102.829 114		PORTUGAL	4.479 84		PORTUGAL	13.814 109	
PORTUGAL	2.971 295		PORTUGAL	192.932 112		ESPAGNE	11.835 94		ESPAGNE	48.513 109	
ESPAGNE	715 81		ESPAGNE	50.244 111		GIB-MALTE	256 140		YUGOSLAV	14.026 108	
GIB-MALTE	311 182		GIB-MALTE	64.294 131		YUGOSLAV	2.484 50		GRECE	23.358 110	
YUGOSLAV	10.189 107		YUGOSLAV	85.332 107		GRECE	6.037 115		TURQUIE	8.617 84	
TURQUIE	447 32		TURQUIE	48.200 69		TURQUIE	1.741 76		U.R.-S.-S.	64.838 125	
U.R.-S.-S.	18.709 87		U.R.-S.-S.	111.219 62		U.R.-S.-S.	15.319 126		ALL.-M.-EST	22.971 104	
ALL.-M.-EST	5.086 117		ALL.-M.-EST	17.045 76		ALL.-M.-EST	14.258 201		POLOGNE	20.499 90	
POLOGNE	7.405 110		POLOGNE	69.455 88		POLOGNE	9.631 117		TCHECOSL	12.461 94	
TCHECOSL	5.336 75		TCHECOSL	36.581 109		TCHECOSL	8.478 97		HONGRIE	9.196 94	
HONGRIE	6.922 144		HONGRIE	24.705 118		HONGRIE	3.642 119		ROUMANIE	6.047 160	
ROUMANIE	3.023 103		ROUMANIE	23.479 71		ROUMANIE	824 157		BULGARIE	1.893 122	
BULGARIE	5.105 118		CANARIES	25.001 100		BULGARIE	1.099 33		MAROC	6.434 82	
CANARIES	7 25		MAROC	14.615 98		CANARIES	1.179 54		ALGERIE	1.430 107	
MAROC	202 87		ALGERIE	19.359 253		MAROC	672 151		TUNISIE	4.617 171	
ALGERIE	53 408		TUNISIE	10.086 125		ALGERIE	197 50		LIBYE	1.333 203	
TUNISIE	300 333		LIBYE	50.158 114		TUNISIE	203 93		EGYPTE	10.896 93	
LIBYE	1.552 133		EGYPTE	72.074 77		EGYPTE	1.389 62		SOUDAN	2.376 119	
EGYPTE	2.822 135		SOUDAN	56.569 71		SOUDAN	571 164		GUIN-PORT	3.497 151	
SOUDAN	510 152		SIERRALEO	36.786 115		GUIN-PORT	1.425 115		SIERRALEO	560 116	
-SENEGAL	6 150		LIBERIA	16.196 85		LIBERIA	13.317 133		LIBERIA	5.931 18	
LIBERIA	44 49		GHANA	94.763 69		GHANA	657 235		GHANA	1.642 72	
GHANA	49 288		NIGERIA	199.737 108		NIGERIA	2.635 428		NIGERIA	4.521 116	
NIGERIA	395 95		-CONGOLEO	13.425 149		-CONGOLEO	10.745 85		-CONGOLEO	1.005 141	
-CAMEROUN	2 200		ANGOLA	14.947 118		-CAMEROUN	594 69		ANGOL MOZ	1.333 113	
-CONGOLEO	51 121		ETHIOPIE	8.616 104		-CONGOLEO	764 227		ETHIOPIE	1.855 145	
-RUANDA U	4 200		KENYA OUG	109.275 110		ANGOL MOZ	859 112		KENYA OUG	3.497 109	
ANGOLA	33 51		TANGANYKA	26.669 95		ETHIOPIE	938 191		TANGANYKA	676 130	
ETHIOPIE	416 124		ZANZIBAR	24.219 108		KENYA OUG	1.748 95		ZANZIBAR	579 130	
-CF SOMAL	11 122		MOZAMBIQU	16.091 110		TANGANYKA	1.380 320		-REUNION	657 79	
KENYA OUG	30 200		RHOD NYAS	114.065 100		RHOD NYAS	1.409 170		RHOD NYAS	3.207 102	
TANGANYKA	11 275		UN SUD AF	637.298 114		UN SUD AF	7.379 129		UN SUD AF	31.279 114	
-MADAGASC	9 95		ETATSUNIS	1072.717 105		ETATSUNIS	109.476 117		ETATSUNIS	181.474 115	
RHOD NYAS	29 85		CANADA	539.983 107		CANADA	6.502 124		CANADA	30.390 113	
UN SUD AF	102 71		MEXIQUE	51.402 124		MEXIQUE	2.581 105		MEXIQUE	14.876 97	
ETATSUNIS	37.254 79		HONDUR-BR	33.370 115		GUATEMALA	240 88		GUATEMALA	927 120	
CANADA	1.200 85		PANAMA RE	11.047 92		CDSTA RIC	250 117		SALVADOR	676 152	
MEXIQUE	20 15		CUBA	27.161 468		PANAMA RE	4.521 53		COSTA RIC	580 86	
HONDUR-BR	12 80		DOMIC.R	9.796 96		CUBA	3.720 95		PANAMA RE	4.482 66	
NICARAGUA	3 95		F.IND-OCC	171.219 109		DOMIC.R	1.260 118		CUBA	6.682 208	
PANAMA RE	44 92		-ANT-NEER	13.112 80		F.IND-OCC	2.647 118		DOMIC.R	1.391 195	
-ANT-NEER	14 280		COLOMBIE	27.243 94		-ANT-NEER	227 110		-ANT-FR.	502 90	
VENEZUELA	75 123		VENEZUELA	64.739 114		COLOMBIE	537 54		F.IND-OCC	2.068 13	
-SURINAM	27 540		GUYANE BR	26.830 114		VENEZUELA	2.405 94		COLOMBIE	11.553 131	
PEROU	16 123		EQUATEUR	9.022 129		GUYANE BR	210 153		VENEZUELA	8.288 89	
BRESIL	1.109 135		PEROU	33.002 89		-SURINAM	176 109		EQUATEUR	4.560 205	
CHILI	53 95		BRESIL	37.700 71		EQUATEUR	501 126		PEROU	8.385 85	
URUGUAY	149 54		CHILI	29.478 99		PEROU	3.096 97		BRESIL	18.856 69	
ARGENTINE	17 850		URUGUAY	15.371 81		BRESIL	7.596 80		CHILI	5.410 96	
CHYPRE	2.058 73		ARGENTINE	78.512 111		CHILI	2.935 157		BOLIVIE	850 96	
LIBAN	1.265 101		CHYPRE	31.846 72		ARGENTINE	2.549 123		PARAGUAY	1.005 200	
SYRIE	500 55		LIBAN	42.490 105		CHYPRE	736 169		URUGUAY	2.512 100	
IRAK	1.264 169		SYRIE	18.244 76		LIBAN	847 141		ARGENTINE	17.465 111	
IRAN	346 417		IRAK	56.982 115		SYRIE	421 194		CHYPRE	1.179 55	
ISRAEL	3.456 89		IRAN	78.061 98		LIBAN	757 103		LIBAN	4.753 141	
JORDANIE	182 136		ISRAEL	81.340 122		IRAN	2.660 163		SYRIE	1.893 68	
ARAB-SEOU	699 178		JORDANIE	24.830 98		ISRAEL	5.771 171		IRAK	7.747 116	
KOWEIT	163 66		ARAB-SEOU	38.944 143		JORDANIE	176 154		IRAN	10.278 168	
BAHREIN	71 54		KOWEIT	54.128 88		ARAB-SEOU	292 146		ISRAEL	9.177 108	
QATAR	10 111		BAHREIN	21.536 102		KOWEIT	908 210		JORDANIE	1.430 132	
MASC OMAN	149 103		MASC OMAN	20.171 91		BAHREIN	197 125		ARAB-SEOU	3.246 133	
ADEN	100 128		ADEN	36.659 104		ADEN	236 148		KOWEIT	1.410 63	
PAKISTAN	87 128		PAKISTAN	125.049 105		PAKISTAN	827 54		PAKISTAN	6.047 135	
INDE	25 61		INDE	359.169 93		INDE	2.624 78		INDE	22.643 105	
CEYLAN	74 100		CEYLAN	56.762 87		CEYLAN	666 75		CEYLAN	1.777 81	
BIRMANIE	10 167		BIRMANIE	23.583 81		BIRMANIE	1.309 243		BIRMANIE	1.352 90	
THAILANDE	73 88		THAILANDE	51.255 122		THAILANDE	1.098 132		THAILANDE	5.757 134	
VIETN SUD	572 179		INDONESIE	22.188 57		INDONESIE	482 21		INDONESIE	1.488 92	
MALAYSIA	38 380		MALAYSIA	242.828 99		MALAYSIA	1.961 97		MALAYSIA	5.583 106	
PHILIPPIN	11 110		PHILIPPIN	34.150 99		PHILIPPIN	2.379 143		PHILIPPIN	5.255 194	
CHIN CONT	8 160		JAPON	143.117 114		CHIN CONT	5.854 207		CHIN CONT	11.032 302	
JAPON	2.769 130		HONG KONG	156.023 105		COREE SUD	228 93		COREE SUD	792 178	
FORMOSE	6 95		AUSTRALIE	725.095 108		JAPON	8.265 233		JAPON	29.811 206	
HONG KONG	47 671		N ZELANDE	330.797 102		FORMOSE	757 95		FORMOSE	1.468 544	
AUSTRALIE	1.121 137		OCEAN BR	15.234 120		HONG KONG	2.714 140		HONG KONG	9.138 145	
N ZELANDE	9 113					AUSTRALIE	10.145 146		AUSTRALIE	46.909 118	
						N ZELANDE	1.523 92		N ZELANDE	19.456 225	

HANDEL DER DRITTEN LÄNDER
mit EWG- und wichtigen andern Ländern

TAB. 19

import

Indices : Vergleichszeitraum des Vorjahres = 100

EINFUHLRLÄNDER - PAYS IMPORTATEUR			EINFUHLRLÄNDER - PAYS IMPORTATEUR			EINFUHLRLÄNDER - PAYS IMPORTATEUR			EINFUHLRLÄNDER - PAYS IMPORTATEUR		
Ursprung		Indices	Ursprung		Indices	Ursprung		Indices	Ursprung		Indices
Origine	1 000 \$		Origine	1 000 \$		Origine	1 000 \$		Origine	1 000 \$	
SUFDE G			DANEMARK G			SUISSE			AUTRICHE		
JAN/DEC 64			JAN/NOV 64			JAN/DEC 64			JAN/NOV 64		
M O N D E	3853.046	114	M O N D E	2363.237	123	M O N D E	3616.335	111	M O N D E	1691.232	110
C E E	1439.978	109	C E E	840.090	121	C E E	2242.586	108	C E E	990.916	111
CLASSE 1	1786.906	118	CLASSE 1	1140.639	124	CLASSE 1	1021.114	118	CLASSE 1	414.403	114
A E L E	1155.857	119	A E L E	785.332	121	A E L E	529.868	121	A E L E	244.673	115
CLASSE 2	454.506	114	CLASSE 2	278.788	125	CLASSE 2	268.364	116	CLASSE 2	104.291	113
CLASSE 3	171.639	106	CLASSE 3	103.713	120	CLASSE 3	84.161	116	CLASSE 3	181.621	96
FRANCE	156.357	119	FRANCE	100.027	138	FRANCE	537.573	115	FRANCE	78.197	119
BELG-LUX	107.728	115	BELG-LUX	71.066	129	BELG-LUX	128.279	98	BELG-LUX	31.431	117
PAYS BAS	221.195	89	PAYS BAS	113.214	105	PAYS BAS	127.964	107	PAYS BAS	53.978	110
ALLEM-FED	828.171	114	ALLEM-FED	489.808	120	ALLEM-FED	1094.383	106	ALLEM-FED	701.475	112
ITALIE	126.527	108	ITALIE	65.973	130	ITALIE	354.387	105	ITALIE	125.835	105
ROY-UNI	580.817	115	ROY-UNI	325.526	116	ROY-UNI	258.948	120	ROY-UNI	91.368	109
ISLANDE	8.694	126	ISLANDE	5.866	214	ISLANDE	1.048	233	ISLANDE	94	70
IRLANDE	2.260	156	IRLANDE	744	223	NORVEGE	13.329	139	IRLANDE	384	119
NORVEGE	185.627	123	NORVEGE	79.079	114	SUEDE	82.576	114	NORVEGE	8.141	118
FINLANDE	74.710	131	SUEDE	302.587	131	FINLANDE	10.950	120	SUEDE	31.654	124
DANEMARK	239.568	126	FINLANDE	56.675	142	DANEMARK	61.958	132	FINLANDE	3.170	98
SUISSE	88.524	117	SUISSE	47.197	115	AUTRICHE	102.401	123	DANEMARK	16.016	117
AUTRICHE	42.214	118	AUTRICHE	20.597	116	PORTUGAL	10.656	127	SUISSE	92.467	117
PORTUGAL	19.107	148	PORTUGAL	10.346	134	ESPAGNE	33.411	125	PORTUGAL	5.027	140
ESPAGNE	30.524	133	ESPAGNE	14.470	125	YUGOSLAV	10.581	115	GIR-MALTE	6.256	95
YUGOSLAV	8.385	65	YUGOSLAV	4.094	126	GRECE	5.135	94	YUGOSLAV	24.274	87
GRECE	4.695	122	GRECE	1.466	129	TURQUIE	9.314	107	GRECE	5.714	129
TURQUIE	9.428	120	TURQUIE	10.528	96	U.R.-S.-S.	8.151	131	TURQUIE	7.499	111
U.R.-S.-S.	69.320	92	U.R.-S.-S.	24.927	102	ALL-M-EST	6.329	116	U.R.-S.-S.	46.828	95
ALL-M-EST	20.634	112	ALL-M-EST	18.400	117	POLOGNE	10.551	97	ALL-M-EST	19.752	108
POLOGNE	33.076	108	POLOGNE	29.718	115	TCHecosL	16.665	105	POLOGNE	35.435	97
TCHecosL	20.189	123	TCHecosL	12.710	144	HONGRIE	19.712	128	TCHecosL	26.752	104
HONGRIE	10.877	121	HONGRIE	6.507	141	ROUMANIE	9.186	149	HONGRIE	24.713	82
ROUMANIE	3.613	156	ROUMANIE	591	125	BULGARIE	1.646	98	ROUMANIE	17.725	87
BULGARIE	1.739	100	BULGARIE	450	98	MAROC	3.762	133	BULGARIE	7.435	124
MAROC	7.052	109	MAROC	3.998	120	ALGERIE	5.337	145	MAROC	4.636	136
ALGERIE	869	41	ALGERIE	1.773	95	TUNISIE	1.042	174	ALGERIE	195	95
TUNISIE	483	104	LIRYE	1.558	95	LIRYE	9.337	257	EGYPTE	2.568	108
LIBYE	560	415	EGYPTE	2.242	112	EGYPTE	5.775	95	SOUDAN	864	87
EGYPTE	2.570	97	SOUDAN	938	104	SOUDAN	1.524	43	GUIN-PORT	1.495	87
SOUDAN	850	147	TCHAD	692	95	GUIN-PORT	1.854	125	GUINEE RE	3.776	151
SENEGAL	1.430	80	SENEGAL	2.753	250	GUINEE RE	1.734	95	C-IVOIRE	4.177	97
GUIN-PORT	869	150	SIERRALEO	600	95	C-IVOIRE	1.597	143	GHANA	4.750	126
LIBERIA	541	95	LIBERIA	346	293	GHANA	5.984	195	-TOGO REP	72	277
C-IVOIRE	1.024	98	C-IVOIRE	3.647	119	NIGERIA	15.565	120	NIGERIA	1.417	67
GHANA	3.909	122	GHANA	2.679	122	-CAMEROUN	803	215	-CAMEROUN	293	211
NIGERIA	3.999	122	DAHOMY	481	243	-GABON	720	55	-GABON	748	106
-GABON	715	132	NIGERIA	7.017	94	-CONGOBRA	1.337	110	-CONGOBRA	88	152
ANGOL MOZ	1.256	130	-CAMEROUN	986	130	-CONGOLEO	2.829	100	-CONGOLEO	309	249
ETHIOPIE	947	100	-GABON	918	159	ETHIOPIE	734	83	ETHIOPIE	208	63
KENYA OUG	5.255	145	-CONGOLEO	336	142	KENYA OUG	1.693	110	KENYA OUG	948	167
TANGANYKA	2.647	193	ANGOLA	437	77	TANGANYKA	2.768	122	TANGANYKA	1.249	120
RHOD NYAS	13.080	105	KENYA OUG	3.428	95	MZAMBIOU	380	44	-MADAGASC	92	79
UN SUD AF	7.226	90	TANGANYKA	4.378	95	-MADAGASC	379	92	RHOD NYAS	5.250	161
ETATSUNIS	386.844	114	MZAMBIOU	1.868	124	RHOD NYAS	11.160	131	UN SUD AF	8.690	176
CANADA	36.534	129	-MADAGASC	548	188	UN SUD AF	10.249	118	AF PDR NS	427	89
HELIQUE	2.183	96	RHOD NYAS	1.539	108	ETATSUNIS	315.013	112	ETATSUNIS	87.864	119
GUATEMALA	3.864	87	UN SUD AF	3.711	152	CANADA	36.922	114	CANADA	9.006	111
HONDUR-RE	502	216	ETATSUNIS	203.237	120	MEXIQUE	7.293	64	MEXIQUE	2.002	80
SALVADOR	1.372	88	CANADA	7.170	124	GUATEMALA	7.035	122	GUATEMALA	2.163	121
COSTA RIC	1.990	104	MEXIQUE	3.649	150	HONDUR-RE	3.134	132	HONDUR-RE	1.080	75
CUBA	8.520	133	GUATEMALA	1.520	113	SALVADOR	1.331	158	SALVADOR	722	169
HAITI	1.121	966	HONDUR-RE	537	214	NICARAGUA	947	146	NICARAGUA	1.153	290
DOMINIC-R	1.256	31	SALVADOR	1.447	104	COSTA RIC	3.096	104	COSTA RIC	1.320	114
F-IND-OCC	18.740	86	HAITI	658	113	CUBA	7.638	155	PANAMA RE	137	188
-ANT-NEER	17.736	120	DOMINIC-R	354	71	HAITI	1.856	126	DOMINIC-R	1.329	133
COLOMBIE	18.393	141	F-IND-OCC	1.637	176	DOMINIC-R	3.791	129	F-IND-OCC	370	138
VENEZUELA	70.499	227	-ANT-NEER	12.675	217	F-IND-OCC	3.841	57	-ANT-NEER	1.31	262
EQUATEUR	4.560	221	COLOMBIE	3.096	108	COLOMBIE	5.834	97	COLOMBIE	1.783	95
PEROU	5.294	108	VENEZUELA	10.140	101	VENEZUELA	11.221	88	VENEZUELA	113	141
BRESIL	59.254	125	EQUATEUR	959	97	GUYANAM BR	2.149	57	-SUNINAM	471	158
CHILI	25.097	92	PEROU	5.225	155	EQUATEUR	2.884	122	EQUATEUR	3.909	129
PARAGUAY	1.951	187	BRESIL	36.982	120	PEROU	15.627	120	PEROU	4.512	114
URUGUAY	1.638	220	CHILI	1.771	141	BRESIL	17.823	118	BRESIL	12.819	118
ARGENTINE	19.533	108	PARAGUAY	542	95	CHILI	1.415	45	CHILI	1.803	154
LIRAN	1.140	83	URUGUAY	1.387	122	PARAGUAY	1.099	159	PARAGUAY	308	187
SYRIE	599	77	ARGENTINE	20.367	139	URUGUAY	6.433	143	URUGUAY	2.689	113
IRAK	8.713	95	CHYPRE	527	63	ARGENTINE	25.023	149	ARGENTINE	5.877	87
IRAN	11.631	59	LIRAN	6.996	386	LIRAN	1.304	145	CHYPRE	227	27
AFGHANIST	541	100	SYRIE	7.823	161	SYRIE	871	142	LIRAN	683	121
ISRAEL	8.964	95	IRAK	2.404	227	IRAN	8.625	123	SYRIE	410	70
ARAB-SEOU	8.964	39	IRAN	11.701	44	AFGHANIST	2.064	103	IRAN	3.362	103
KOWEIT	3.207	146	ISRAEL	5.453	97	ISRAEL	10.939	117	AFGHANIST	733	80
BAHREIN	29.308	110	ARAB-SEOU	4.642	95	ARAB-SEOU	1.621	88	ISRAEL	3.184	116
ADEN	580	44	KOWEIT	25.277	372	KOWEIT	567	32	PAKISTAN	1.548	95
PAKISTAN	2.338	81	BAHREIN	11.092	96	PAKISTAN	1.206	65	INDE	2.868	144
INDE	5.970	112	PAKISTAN	1.451	104	INDE	12.630	100	CEYLAN	1.674	120
CEYLAN	4.502	123	INDE	6.767	92	CEYLAN	3.305	119	THAILANDE	1.793	99
BIRMANIE	4.675	96	CEYLAN	1.638	146	BIRMANIE	576	91	VIETN SUD	165	89
THAILANDE	2.009	114	BIRMANIE	6.974	81	THAILANDE	984	128	INDONESIE	1.461	259
INDONESIE	7.284	144	THAILANDE	1.953	129	INDONESIE	7.504	201	MALAYSIA	4.341	89
MALAYSIA	11.341	92	INDONESIE	17.222	133	MALAYSIA	5.027	85	PHILIPPIN	2.180	98
PHILIPPIN	10.240	90	MALAYSIA	3.987	91	PHILIPPIN	3.815	154	CHIN CONT	2.919	95
CHIN CONT	12.191	159	PHILIPPIN	6.775	85	CHIN CONT	10.779	104	COREE SUD	900	152
COREE SUD	1.005	193	ASIE PAPT	566	203	COREE NRD	1.031	132	JAPON	8.102	120
JAPON	46.870	132	CHIN CONT	10.399	168	JAPON	44.399	113	FORMOSE	252	54
FORMOSE	753	244	JAPON	35.199	259	FORMOSE	1.946	93	HONG KONG	2.497	189
HONG KONG	17.195	122	HONG KONG	6.968	144	HONG KONG	7.039	145	AUSTRALIE	7.912	103
AUSTRALIE	9.274	100	AUSTRALIE	5.076	89	AUSTRALIE	9.248	118	N ZELANDE	765	105
N ZELANDE	5.564	131	N ZELANDE	3.056							

export

Indices : même période de l'année précédente = 100

AUSFUHLRLÄNDER - PAYS EXPORTATEUR				AUSFUHLRLÄNDER - PAYS EXPORTATEUR				AUSFUHLRLÄNDER - PAYS EXPORTATEUR				AUSFUHLRLÄNDER - PAYS EXPORTATEUR			
Bestimmung		1 000 \$ Indices		Bestimmung		1 000 \$ Indices		Bestimmung		1 000 \$ Indices		Bestimmung		1 000 \$ Indices	
Destination				Destination				Destination				Destination			
SUEDE G	JAN/DEC 64			DANEMARK G	JAN/NOV 64			SUISS F	JAN/DEC 64			AUTRICHE	JAN/NOV 64		
M O N D E	3671.682 115			M O N D E	1884.292 112			M O N D E	2467.124 110			M O N D E	1317.828 109		
C E E	1161.750 113			C E E	531.494 110			C E E	1079.364 105			C E E	631.513 103		
CLASSE 1	2022.979 118			CLASSE 1	1112.166 116			CLASSE 1	1079.975 116			CLASSE 1	406.630 120		
A E L E	1346.895 117			A E L E	859.647 117			A E L E	485.541 120			A E L E	245.630 127		
CLASSE 2	304.945 93			CLASSE 2	177.639 111			CLASSE 2	425.040 108			CLASSE 2	89.469 105		
CLASSE 3	182.323 132			CLASSE 3	62.986 76			CLASSE 3	75.858 109			CLASSE 3	190.215 108		
FRANCE	184.603 122			FRANCE	65.574 129			FRANCE	232.252 109			FRANCE	32.975 117		
BELG-LUX	136.515 114			BELG-LUX	21.286 119			BELG-LUX	82.679 102			BELG-LUX	19.294 107		
PAYS BAS	188.698 116			PAYS BAS	46.402 122			PAYS BAS	96.417 109			PAYS BAS	45.020 123		
ALLEM-FED	524.924 116			ALLEM-FED	310.247 107			ALLEM-FED	433.688 109			ALLEM-FED	367.724 114		
ITALIE	127.010 92			ITALIE	87.985 100			ITALIE	234.328 96			ITALIE	166.500 81		
ROY-UNI	511.304 118			ROY-UNI	449.713 113			ROY-UNI	181.734 121			ROY-UNI	60.226 129		
ISLANDE	6.644 91			ISLANDE	8.613 106			ISLANDE	1.604 215			ISLANDE	1.194 100		
IRLANDE	15.128 127			IRLANDE	7.053 96			IRLANDE	4.709 78			NORVEGE	11.952 111		
NORVEGE	393.413 110			NORVEGE	106.776 110			NORVEGE	31.060 117			SUEDE	41.132 133		
FINLANDE	172.431 125			SUEDE	225.027 125			SUEDE	88.031 118			FINLANDE	9.238 120		
DANEMARK	317.138 129			FINLANDE	38.739 121			FINLANDE	34.811 126			DANEMARK	20.857 123		
AUTRICHE	78.285 113			SUISSE	56.253 133			DANEMARK	52.594 120			SUISSE	104.880 127		
PORTUGAL	15.495 112			AUTRICHE	15.896 121			AUTRICHE	104.294 122			PORTUGAL	6.583 123		
ESPAGNE	54.077 110			PORTUGAL	5.982 205			PORTUGAL	27.828 118			GIR-MALTE	8.843 125		
YUGOSLAV	15.765 109			ESPAGNE	16.032 108			ESPAGNE	69.528 115			YUGOSLAV	35.084 115		
GRECE	26.971 112			GIR-MALTE	2.677 122			GIR-MALTE	3.351 96			GRECE	12.335 101		
TURQUIE	8.964 82			YUGOSLAV	4.325 91			YUGOSLAV	20.832 97			TURQUIE	7.296 108		
U.R.S.S.	86.689 159			GRECE	5.778 86			GRECE	18.848 136			U.R.S.S.	48.544 87		
ALL.M-EST	25.947 111			TURQUIE	3.074 83			TURQUIE	9.708 101			ALL.M-EST	17.528 103		
POLOGNE	22.218 90			U.R.S.S.	18.012 63			U.R.S.S.	10.002 85			POLOGNE	21.429 119		
TCHECOSL	13.756 98			ALL.M-EST	18.056 103			ALL.M-EST	5.433 98			TCHECOSL	25.010 104		
HONGRIE	10.587 96			PLOGNE	10.706 46			POLOGNE	9.550 94			HONGRIE	38.204 114		
ROUMANIE	7.052 173			TCHECOSL	8.077 135			TCHECOSL	15.978 119			ROUMANIE	22.183 170		
BULGARIE	2.087 129			HONGRIE	3.655 111			HONGRIE	10.557 130			BULGARIE	16.256 116		
MAROC	6.936 85			ROUMANIE	1.873 156			ROUMANIE	9.575 76			MAROC	586 88		
ALGERIE	1.719 122			BULGARIE	1.658 121			BULGARIE	3.430 129			ALGERIE	836 125		
TUNISIE	4.927 144			MAROC	902 69			MAROC	9.009 89			TUNISIE	1.257 152		
LIBYE	1.507 223			LIBYE	1.849 140			ALGERIE	1.658 116			LIBYE	1.030 99		
EGYPTE	11.689 90			EGYPTE	4.131 128			TUNISIE	1.333 177			EGYPTE	3.126 106		
SOUDAN	2.473 102			SOUDAN	1.289 98			LIBYE	1.463 154			SOUDAN	1.368 102		
GUIN-PORT	3.709 130			LIBERIA	29.135 198			EGYPTE	15.593 79			GUIN-PORT	368 115		
SIERRALEO	580 111			GHANA	1.117 88			SOUDAN	2.450 102			GHANA	1.199 77		
LIBERIA	6.124 18			NIGERIA	3.196 87			GUIN-PORT	1.738 114			NIGERIA	1.671 131		
GHANA	1.874 78			-CONGOLEO	646 97			LIBERIA	3.007 355			-CONGOLEO	640 148		
NIGERIA	4.830 115			ANGOLA	848 94			GHANA	1.796 59			ETHIOPIE	1.083 87		
-CONGOLEO	1.082 140			ETHIOPIE	868 129			NIGERIA	5.310 144			KENYA OUG	1.342 96		
ANGOL MOZ	1.449 119			KENYA OUG	1.893 129			-CONGOLEO	3.265 129			TANGANYKA	409 111		
ETHIOPIE	2.009 144			ZANZIBAR	533 125			ETHIOPIE	938 96			RHOD NYAS	1.820 218		
KENYA OUG	4.057 115			MOZAMBIQU	578 143			KENYA OUG	3.391 102			UN SUD AF	10.981 115		
TANGANYKA	734 127			RHOD NYAS	703 101			MOZAMBIQU	1.063 103			AF PR NF	357 94		
ZANZIBAR	618 118			UN SUD AF	12.889 195			RHOD NYAS	1.899 99			BR NF	297 138		
-REUNION	753 87			ETATSUNIS	120.402 107			UN SUD AF	38.571 122			ETATSUNIS	53.923 115		
RHOD NYAS	3.536 102			CANADA	13.191 111			ETATSUNIS	244.434 109			CANADA	8.565 109		
UN SUD AF	34.834 117			MEXIQUE	1.938 112			CANADA	37.289 110			MEXIQUE	2.067 124		
ETATSUNIS	199.962 112			GUATEMALA	1.209 79			MEXIQUE	33.328 113			GUATEMALA	481 144		
CANADA	34.100 117			HONDUR-RE	571 99			GUATEMALA	2.667 156			SALVADOR	238 87		
MEXIQUE	17.098 102			SALVADOR	1.923 134			SALVADOR	2.010 126			NICARAGUA	207 66		
GUATEMALA	1.063 131			COSTA RIC	1.203 573			COSTA RIC	1.681 111			COSTA RIC	269 95		
SALVADOR	1.082 216			PANAMA RE	1.423 106			PANAMA RE	7.081 131			CUBA	419 976		
COSTA RIC	638 87			CANAL PAN	792 119			CUBA	1.435 367			DOMINIC-R	400 127		
PANAMA RE	6.144 73			CUBA	2.501 183			DOMINIC-R	1.406 112			F-IND-Occ	682 109		
CUBA	6.917 189			DOMINIC-R	1.127 157			F-IND-Occ	2.162 117			COLUMBIE	1.351 122		
DOMINIC-R	1.565 208			ANT-FR	844 95			ANT-NEER	1.747 94			VENEZUELA	2.958 112		
F-IND-Occ	2.279 14			F-IND-Occ	4.312 68			COLUMBIE	12.325 91			EQUATEUR	1.762 328		
ANT-NEER	579 143			ANT-NEER	1.293 125			VENEZUELA	20.361 130			PEROU	1.547 78		
COLUMBIE	12.848 132			COLUMBIE	4.050 166			-SURINAM	1.899 572			BRESIL	1.834 57		
VENEZUELA	8.945 91			VENEZUELA	10.514 85			FOUATEUR	3.272 122			CHILI	758 101		
EQUATEUR	3.999 156			GUYANE BR	529 184			PEROU	13.600 90			BOLIVIE	377 165		
PEROU	9.312 87			EQUATEUR	669 61			BRESIL	22.412 89			PARAGUAY	316 146		
BRESIL	20.344 70			PEROU	1.971 67			CHILI	8.376 103			URUGUAY	479 136		
CHILI	5.912 96			BRESIL	11.376 80			BOLIVIE	1.829 126			ARGENTINE	5.380 178		
BOLIVIE	908 90			CHILI	4.194 50			URUGUAY	4.087 110			CHYPRE	728 59		
PARAGUAY	1.082 187			URUGUAY	1.957 64			ARGENTINE	24.707 112			LIBAN	3.975 103		
URUGUAY	2.724 101			ARGENTINE	2.092 84			LIBAN	10.474 111			SYRIE	2.160 79		
ARGENTINE	21.445 119			CHYPRE	1.196 90			SYRIE	5.149 107			IRAK	2.338 92		
CHYPRE	1.314 58			LIBAN	4.427 105			IRAK	5.103 117			IRAN	7.132 136		
LIBAN	5.506 140			SYRIE	2.167 149			IRAN	16.133 141			AFGHANIST	402 442		
SYRIE	2.067 69			IRAK	1.787 92			ISRAEL	1.785 99			ISRAEL	4.117 181		
IRAK	8.366 116			IRAN	5.877 120			JORDANIE	16.924 100			JORDANIE	1.019 90		
IRAN	11.264 170			ISRAEL	5.763 115			JORDANIE	1.064 110			ARAB-SEOU	1.344 125		
ISRAEL	9.757 99			JORDANIE	924 104			ARAB-SEOU	7.387 131			KOWEIT	1.381 74		
JORDANIE	1.681 140			ARAB-SEOU	1.466 133			KOWEIT	5.074 105			BAHREIN	231 114		
ARAB-SEOU	3.632 135			KOWEIT	2.782 104			ADFN	4.821 106			QATAR	691 247		
KOWEIT	1.488 64			BAHREIN	1.293 121			PAKISTAN	11.101 147			ADEN	358 75		
PAKISTAN	6.492 129			ADEN	1.798 153			INDE	35.214 106			PAKISTAN	2.608 270		
INDE	24.884 103			PAKISTAN	3.526 167			CEYLAN	1.505						

HANDEL DER DRITTEN LÄNDER
mit EWG- und wichtigen andern Ländern

TAB. 19

import

Indices : Vergleichszeitraum des Vorjahres = 100

EINFUHLRLÄNDER - PAYS IMPORTATEUR			EINFUHLRLÄNDER - PAYS IMPORTATEUR			EINFUHLRLÄNDER - PAYS IMPORTATEUR			EINFUHLRLÄNDER - PAYS IMPORTATEUR		
Ursprung		Indices	Ursprung		Indices	Ursprung		Indices	Ursprung		Indices
Origine	1 000 \$		Origine	1 000 \$		Origine	1 000 \$		Origine	1 000 \$	
IRLANDE G JAN/OCT 64			ESPAGNE JAN/SEP 64			TURQUIE JAN/NOV 64					
M O N D E	113.262	114	M O N D E	1647.360	114	M O N D E	484.478	81			
C E E	127.111	114	C E E	602.933	124	C E E	142.829	80			
A E L E	437.731	112	A F L E	289.655	115	A E L E	82.680	82			
FRANCE	18.158	107	FRANCE	211.039	140	FRANCE	18.808	60			
BELG.-LUX	17.077	124	BELG.-LUX	28.532	92	BELG.-LUX	8.135	95			
PAYS BAS	25.275	106	PAYS BAS	45.670	106	PAYS BAS	11.425	92			
ALLEM.-FED	56.466	117	ALLEM.-FED	234.865	119	ALLEM.-FED	75.111	79			
ITALIE	10.142	118	ITALIE	82.827	131	ITALIE	29.343	93			
ROY.-UNI	406.248	112	ROY.-UNI	153.645	114	ROY.-UNI	51.802	73			
ISLANDE	1.032	123	NORVEGE	11.563	96	ISLANDE	19	211			
NORVEGE	3.371	164	SUEDE	43.534	120	IRLANDE	1	9			
SUEDE	14.191	133	FINLANDE	10.495	150	NORVEGE	1.374	77			
FINLANDE	12.650	115	DANEMARK	12.423	93	SUEDE	8.809	90			
DANEMARK	6.280	93	SUISSE	41.195	124	FINLANDE	1.921	70			
SUISSE	4.895	70	AUTRICHE	9.036	98	DANEMARK	2.610	93			
PORTUGAL	1.745	128	PORTUGAL	13.259	173	SUISSE	8.473	114			
ESPAGNE	3.601	129	TURQUIE	7.293	116	AUTRICHE	8.668	120			
U.P.-S.-S.	1.966	81	POLOGNE	6.144	78	PORTUGAL	944	118			
ALL.-M.-EST	3.194	195	ROUMANIE	4.211	69	ESPAGNE	772	30			
POLOGNE	3.311	89	MAROC	18.059	97	YUGOSLAV	4.281	110			
CANARIES	2.544	125	ALGERIE	8.265	181	GREECE	1.091	42			
MAROC	3.577	102	LIBYE	22.005	85	U.P.-S.-S.	7.501	116			
GHANA	2.232	91	EGYPTE	7.032	851	ALL.-M.-EST	7.385	141			
NIGERIA	3.715	163	UN SUD AF	9.198	98	POLOGNE	6.456	91			
TANGANYKA	2.392	176	ETATSUNIS	264.914	104	TCHECOSL	7.780	61			
UN SUD AF	2.881	129	CANADA	17.138	144	HONGRIE	4.371	67			
ETATSUNIS	60.782	149	MEXIQUE	6.268	112	ROUMANIE	1.880	89			
CANADA	19.077	119	CURA	36.505	364	BULGARIE	3.075	94			
F. IND.-OCC	5.651	380	COLOMBIE	14.318	149	TUNISIE	171	53			
-ANT.-NEER	1.811	150	VENEZUELA	25.132	74	EGYPTE	909	133			
PEPOU	1.282	152	BRESIL	10.114	111	ETATSUNIS	133.080	78			
BRESIL	1.777	94	CHILI	8.334	130	CANADA	1.111	104			
ARGENTINE	4.146	74	URUGUAY	8.827	317	BRESIL	349	77			
IRAK	12.085	50	ARGENTINE	17.701	44	CHYPRE	6	6			
IRAN	13.211	NS	IRAK	38.231	129	LIBAN	443	145			
ISRAEL	2.222	113	IRAN	15.776	81	IRAN	7.172	53			
ARAB.-SEOU	5.166	142	ARAB.-SEOU	45.641	84	ISRAEL	4.962	66			
PAKISTAN	1.995	98	KOWEIT	16.461	151	ARAB.-SEOU	9.912	NS			
INDE	6.567	80	PAKISTAN	5.125	105	PAKISTAN	235	97			
CEYLAN	2.151	87	INDE	4.811	31	INDE	794	119			
MALAYSIA	2.366	103	MALAYSIA	13.724	97	INDONESIE	6	NS			
JAPON	10.906	128	PHILIPPIN	4.424	108	MALAYSIA	252	18			
HONG KONG	1.904	152	JAPON	14.081	64	JAPON	6.617	46			
AUSTRALIE	9.285	85	AUSTRALIE	8.583	110	AUSTRALIE	8.942	73			
N ZELANDE	2.817	130	N ZELANDE	4.844	140						
PORTUGAL JAN/NOV 64			TURQUIE JAN/OCT 64			CANADA JAN/AOU 64					
M O N D E	658.920	116	M O N D E	445.871	81	M O N D E	4540.842	116			
C E E	220.810	114	C E E	133.044	81	C E E	225.273	120			
A E L E	141.043	112	A E L E	75.904	83	A E L E	445.343	116			
FRANCE	47.508	107	FRANCE	17.190	64	FRANCE	39.496	120			
BELG.-LUX	21.927	108	BELG.-LUX	7.225	92	BELG.-LUX	30.993	123			
PAYS BAS	19.824	93	PAYS BAS	10.284	90	PAYS BAS	22.705	105			
ALLEM.-FED	102.121	122	ALLEM.-FED	70.605	80	ALLEM.-FED	95.253	123			
ITALIE	29.423	128	ITALIE	27.740	95	ITALIE	36.826	119			
ROY.-UNI	89.866	114	ROY.-UNI	47.450	73	ROY.-UNI	363.651	114			
ISLANDE	3.327	238	ISLANDE	14	156	NORVEGE	17.611	135			
NORVEGE	3.887	69	NORVEGE	1.264	78	SUEDE	22.680	117			
SUEDE	12.927	105	SUEDE	8.512	98	DANEMARK	9.718	129			
DANEMARK	4.387	145	FINLANDE	1.727	78	SUISSE	21.339	122			
SUISSE	23.936	116	DANEMARK	2.350	93	PORTUGAL	5.362	135			
AUTRICHE	6.040	123	SUISSE	7.823	122	ESPAGNE	6.317	142			
ESPAGNE	12.465	162	AUTRICHE	7.583	116	TCHECOSL	7.223	131			
GREECE	3.460	385	PORTUGAL	922	152	NIGERIA	8.813	247			
TURQUIE	10.714	287	ESPAGNE	697	35	KENYA OUG	7.293	145			
ALL.-M.-EST	1.491	NS	YUGOSLAV	3.938	121	TANGANYKA	6.080	138			
POLOGNE	3.343	315	GREECE	1.048	42	UN SUD AF	14.367	114			
MAROC	3.927	92	EUROPE ND	10	NS	ETATSUNIS	3159.234	117			
ALGERIE	1.683	42	U.P.-S.-S.	6.999	123	MEXIQUE	17.316	103			
GUIN.-PORT	9.118	96	ALL.-M.-EST	6.825	143	HONDUR.-RE	5.119	117			
NIGERIA	2.388	41	POLOGNE	5.778	89	COSTA RIC	5.948	126			
ANGOLA	52.563	161	TCHECOSL	7.229	60	PANAMA RE	7.934	119			
ZANZIBAR	4.354	NS	HONGRIE	3.999	74	F. IND.-OCC	53.377	112			
MOZAMBIQU	30.424	84	ROUMANIE	1.751	112	-ANT.-NEER	18.633	95			
ROZ NYAS	1.334	121	BULGARIE	2.828	100	COLOMBIE	8.042	99			
ETATSUNIS	72.875	135	MAPOC	10	NS	VENEZUELA	161.909	108			
CANADA	3.391	79	TUNISIE	171	62	GUYANE BR	22.652	154			
MEXIQUE	1.500	40	EGYPTE	820	132	FQUATEUR	5.717	129			
NICARAGUA	4.280	NS	AF FR NS	10	NS	BRESIL	22.595	120			
DOMINIC.-R	2.461	NS	ETATSUNIS	123.089	77	IRAN	18.676	71			
-ANT.-NEEP	6.535	100	CANADA	1.051	102	ARAB.-SEOU	12.352	40			
BRESIL	4.069	124	BRESIL	349	97	KOWEIT	6.867	253			
URUGUAY	1.762	441	LIBAN	383	141	INDE	19.743	73			
ARGENTINE	4.380	116	IRAN	7.172	55	CEYLAN	8.006	98			
IRAK	17.526	83	ISPAEL	4.563	66	MALAYSIA	19.345	110			
IRAN	2.233	97	ARAB.-SEOU	7.013	NS	CHIN CONT	6.303	182			
BAHREIN	5.823	NS	PAKISTAN	232	96	JAPON	99.463	132			
PAKISTAN	3.590	83	INDE	771	21	FOPMOSE	5.294	170			
THAILANDE	1.861	197	MALAYSIA	220	17	HONG KONG	15.844	118			
MALAYSIA	2.064	92	JAPON	6.395	52	AUSTRALIE	34.231	125			
AUSTRALIE	3.317	183	AUSTRALIE	8.420	74	N ZELANDE	9.450	94			
N ZELANDE	4.471	217			OCEAN BR	5.636	91				

export

Indices : même période de l'année précédente = 100

AUSFUHLRLÄNDER - PAYS EXPORTATEUR			AUSFUHLRLÄNDER - PAYS EXPORTATEUR			AUSFUHLRLÄNDER - PAYS EXPORTATEUR			AUSFUHLRLÄNDER - PAYS EXPORTATEUR		
Bestimmung Destination	1 000 \$	Indices	Bestimmung Destination	1 000 \$	Indices	Bestimmung Destination	1 000 \$	Indices	Bestimmung Destination	1 000 \$	Indices
M O N D E	520.869	115	M O N D E	650.931	137	M O N D E	333.495	104			
C E E	58.894	170	C E E	261.848	146	C E E	112.141	92			
A E L E	383.624	115	A E L E	160.976	129	A E L E	78.399	110			
FRANCE	11.249	152	FRANCE	79.274	169	FRANCE	21.124	183			
BELG-LUX	8.347	290	BELG-LUX	23.161	179	BELG-LUX	11.008	120			
PAYS BAS	11.534	270	PAYS BAS	28.460	162	PAYS BAS	5.832	91			
ALLEM-FED	20.226	142	ALLEM-FED	85.806	148	ALLEM-FED	50.684	90			
ITALIE	7.540	130	ITALIE	45.147	102	ITALIE	23.493	60			
ROY-UNI	376.661	114	ROY-UNI	96.095	121	ROY-UNI	37.429	103			
NORVEGE	1.158	114	IRLANDE	3.667	178	ISLANDE	215	NS			
SUEDE	1.721	144	NORVEGE	11.559	132	IRLANDE	1.389	123			
FINLANDE	329	140	SUEDE	14.640	209	NORVEGE	928	97			
DANEMARK	821	209	FINLANDE	4.458	222	SUEDE	2.858	84			
SUISSE	2.589	172	DANEMARK	7.894	132	FINLANDE	2.496	71			
AUTRICHE	408	148	SUISSE	18.152	114	DANEMARK	5.840	92			
PORTUGAL	266	77	AUTRICHE	2.848	123	SUISSE	19.786	112			
ESPAGNE	1.249	169	PORTUGAL	9.788	177	AUTRICHE	2.806	122			
GIR-MALTE	200	NS	GRECE	5.694	455	PORTUGAL	8.752	232			
ALL-H-EST	863	161	EUROPE ND	1.636	986	ESPAGNE	7.661	121			
POLOGNE	526	71	U.R.S.S.	2.638	417	YUGOSLAV	3.530	248			
TCHecosL	640	111	POLOGNE	4.179	43	GRECE	2.584	81			
CANARIES	731	167	TCHecosL	2.111	209	U.R.S.S.	8.380	119			
HAROC	534	NS	ROUMANIE	1.901	38	ALL-H-EST	4.558	95			
GUINEE RE	226	NS	MAPOC	3.993	75	POLOGNE	4.641	72			
NIGERIA	667	120	ALGERIE	2.378	128	TCHecosL	6.308	85			
UN SUD AF	449	109	LIBYE	2.337	194	HONGRIE	4.880	198			
ETATSUNIS	24.600	82	EGYPTE	3.747	192	ROUMANIE	1.414	196			
CANADA	3.964	49	SENEGAL	1.667	115	BULGARIE	2.014	102			
CUBA	179	NS	NIGERIA	2.590	143	TUNISIE	212	69			
F.IND-OCC	1.209	151	CONGOLED	1.655	180	EGYPTE	786	88			
VENEZUELA	1.965	58	UN SUD AF	2.034	166	ETATSUNIS	54.080	111			
CHYPRE	203	112	ETATSUNIS	67.277	119	CANADA	705	81			
LIBAN	472	NS	CANADA	5.519	123	CHYPRE	365	72			
SYRIE	226	NS	MEXIQUE	5.982	138	LIBAN	15.038	96			
PAKISTAN	660	73	CUBA	19.100	595	SYRIE	2.129	100			
INDE	227	649	DOMINIC.R	2.183	294	IRAN	4.011	NS			
CEYLAN	485	68	COLOMBIE	10.913	174	ISRAEL	8.424	149			
BIRMANIE	176	NS	VENEZUELA	4.318	90	ARAB-SEOU	60	47			
THAILANDE	474	47	BRESIL	6.407	115	PAKISTAN	1	10			
MALAYSIA	302	73	CHILI	1.386	61	INDE	69	NS			
PHILIPPIN	733	204	ARGENTINE	7.171	248	MALAYSIA	16	800			
JAPON	1.382	233	LIBAN	1.748	173	JAPON	1.717	79			
HONG KONG	233	222	SYRIE	2.461	NS	AUSTRALIE	396	163			
AUSTRALIE	587	165	JAPON	12.034	829						
N ZELANDE	198	57	AUSTRALIE	3.902	147						
PORTUGAL	JAN/NOV 64		TURQUIE	JAN/OCT 64		CANADA G	JAN/NOV 64				
M O N D E	439.675	124	M O N D E	278.180	100	M O N D E	5011.380	123			
C E E	90.079	117	C E E	95.184	89	C E E	319.392	121			
A E L E	109.169	143	A E L E	65.014	113	A E L E	824.545	119			
FRANCE	22.095	123	FRANCE	18.731	189	FRANCE	48.300	118			
BELG-LUX	11.549	120	BELG-LUX	7.755	106	BELG-LUX	47.755	123			
PAYS BAS	11.583	146	PAYS BAS	4.784	84	PAYS BAS	57.977	116			
ALLEM-FED	32.800	125	ALLEM-FED	44.385	89	ALLEM-FED	130.658	139			
ITALIE	12.052	80	ITALIE	19.529	56	ITALIE	34.702	85			
ROY-UNI	68.429	145	ROY-UNI	30.968	106	ROY-UNI	737.960	120			
IRLANDE	1.054	111	ISLANDE	216	NS	ISLANDE	4.827	NS			
NORVEGE	4.127	131	IRLANDE	1.250	133	IRLANDE	9.105	187			
SUEDE	15.305	148	NORVEGE	906	116	NORVEGE	41.092	95			
DANEMARK	9.045	132	SUEDE	2.423	80	SUEDE	16.114	123			
SUISSE	8.142	135	FINLANDE	1.861	55	SUISSE	18.011	132			
AUTRICHE	4.121	159	DANEMARK	5.605	99	ESPAGNE	12.663	136			
ESPAGNE	13.257	171	SUISSE	16.856	111	GRECE	5.283	146			
GRECE	2.459	152	AUTRICHE	2.331	121	U.R.S.S.	288.620	NS			
TURQUIE	1.493	149	PORTUGAL	5.925	334	POLOGNE	31.351	284			
POLOGNE	1.353	143	ESPAGNE	7.212	115	TCHecosL	13.156	152			
TCHecosL	1.686	97	YUGOSLAV	3.200	250	BULGARIE	14.399	NS			
ROUMANIE	1.521	103	GRECE	2.271	84	ALBANIE	6.626	NS			
HAROC	4.628	157	EUROPE ND	40	NS	UN SUD AF	45.715	104			
GUIN-PORT	9.656	124	U.R.S.S.	7.626	134	ETATSUNIS	2658.784	112			
CONGOLED	1.370	79	ALL-H-EST	4.244	112	MEXIQUE	36.045	137			
ANGOLA	63.865	135	POLOGNE	4.570	72	HONGRIE	9.668	129			
ZANZIBAR	4.541	NS	TCHecosL	5.517	83	CUBA	42.395	760			
MOZAMBIQU	36.216	120	HONGRIE	4.656	209	DOMINIC.R	5.328	101			
RHOD NYAS	870	156	ROUMANIE	1.261	420	F.IND-OCC	35.942	119			
ETATSUNIS	46.680	110	BULGARIE	1.881	111	COLOMBIE	12.641	88			
CANADA	7.354	126	TUNISIE	207	85	VENEZUELA	37.391	131			
PT BR AM	905	91	LIBYE	130	NS	GUYANE BR	4.456	154			
MEXIQUE	1.173	108	EGYPTE	786	113	PEROU	6.526	98			
BRESIL	928	52	ETATSUNIS	38.734	84	BRESIL	16.105	101			
ARGENTINE	3.721	250	CANADA	588	69	CHILI	6.907	83			
CHYPRE	1.260	165	URUGUAY	70	NS	ARGENTINE	16.459	87			
LIBAN	1.038	99	CHYPRE	345	80	ISRAEL	5.930	117			
SYRIE	814	107	LIBAN	12.646	91	PAKISTAN	10.089	93			
IRAK	1.015	119	SYRIE	1.623	84	INDE	37.327	112			
ISRAEL	2.851	78	IRAN	3.782	NS	MALAYSIA	4.713	122			
PAKISTAN	1.260	430	ISRAEL	7.604	149	PHILIPPIN	15.242	116			
VIETNAM	3.312	191	ARAB-SEOU	61	50	CHIN CONT	78.782	103			
PHILIPPIN	973	178	INDE	49	NS	JAPON	199.888	117			
ASIE PORT	1.036	111	JAPON	851	50	HONG KONG	13.742	124			
JAPON	4.034	92	AUSTRALIE	363	187	AUSTRALIE	86.200	137			
AUSTRALIE	2.804	105				N ZELANDE	17.689	110			

HANDEL DER DRITTEN LÄNDER
mit EWG- und wichtigen andern Ländern

TAB. 19

import

Indices : Vergleichszeitraum des Vorjahres = 100

EINFUHLRLÄNDER - PAYS IMPORTATEUR			EINFUHLRLÄNDER - PAYS IMPORTATEUR			EINFUHLRLÄNDER - PAYS IMPORTATEUR			EINFUHLRLÄNDER - PAYS IMPORTATEUR		
Ursprung			Ursprung			Ursprung			Ursprung		
Origine	1 000 \$	Indices	Origine	1 000 \$	Indices	Origine	1 000 \$	Indices	Origine	1 000 \$	Indices
ISLANDE JAN/OCT 64			MAROC JAN/AVR 64			GHANA JAN/AVR 64			ADEN JAN/DEC 63		
M O N D E	101.500	116	M O N D E	151.400	109	M O N D E	112.500	98	M O N D E	271.700	113
C E E	18.540	99	C E E	79.500	92	C E E	22.400	81	C E E	22.200	119
FRANCE	1.250	108	FRANCE	59.100	92	FRANCE	2.300	85	FRANCE	1.900	146
BELG.-LUX	1.880	90	BELG.-LUX	2.300	77	BELG.-LUX	1.100	157	BELG.-LUX	1.300	108
PAYS BAS	3.560	96	PAYS BAS	3.600	79	PAYS BAS	4.600	74	PAYS BAS	7.100	134
ALLEM.-FED	10.990	104	ALLEM.-FED	9.300	108	ALLEM.-FED	10.100	111	ALLEM.-FED	6.800	110
ITALIE	860	79	ITALIE	5.000	86	ITALIE	4.300	48	ITALIE	5.100	111
ROY.-UNI	14.090	104	ROY.-UNI	5.200	130	ROY.-UNI	32.700	91	ROY.-UNI	29.200	107
SUEDE	5.660	99	SUEDE	7.200	133	U.-R.-S.-S.	6.700	248	IRAN	40.400	161
DANEMARK	7.520	108	ESPAGNE	2.200	92	TCHECOSL	3.600	120	KOWEIT	35.200	77
U.-R.-S.-S.	8.050	85	POLOGNE	2.000	125	ETATSUNIS	9.900	116	INDE	11.600	121
ETATSUNIS	12.730	117	ETATSUNIS	16.800	131	JAPON	7.900	136	JAPON	10.800	56
MALTE JAN/JUN 64			MAROC JAN/MAI 64			GHANA JAN/MAI 64			ADEN JAN/MAR 64		
M O N D E	46.976	123	M O N D E	190.600	113	M O N D E	131.600	90	M O N D E	74.600	120
C E E	13.485	130	C E E	101.000	96	C E E	27.200	74	C E E	6.700	137
FRANCE	2.222	86	FRANCE	75.500	96	FRANCE	3.400	94	FRANCE	500	100
BELG.-LUX	629	110	BELG.-LUX	3.200	86	BELG.-LUX	1.300	100	BELG.-LUX	400	133
PAYS BAS	2.759	135	PAYS BAS	4.400	81	PAYS BAS	6.200	78	PAYS BAS	1.800	138
ALLEM.-FED	2.267	138	ALLEM.-FED	11.600	109	ALLEM.-FED	11.200	91	ALLEM.-FED	2.200	147
ITALIE	5.608	160	ITALIE	6.300	88	ITALIE	5.100	44	ITALIE	1.800	138
ROY.-UNI	17.646	126	ROY.-UNI	6.400	125	ROY.-UNI	38.000	78	ROY.-UNI	7.700	113
DANEMARK	1.031	159	SUEDE	3.600	116	U.-R.-S.-S.	7.300	166	IRAN	13.800	141
ETATSUNIS	971	144	ESPAGNE	2.700	90	TCHECOSL	3.800	109	KOWEIT	8.200	83
CANADA	1.007	71	POLOGNE	2.500	125	ETATSUNIS	12.500	125	INDE	4.100	132
JAPON	658	89	ETATSUNIS	22.900	152	JAPON	8.900	125	JAPON	7.900	139
POLOGNE JAN/OCT 64			MAROC JAN/JUN 64			GHANA JAN/JUN 64			PAKISTAN JAN/DEC 63		
M O N D E	1598.850	102	M O N D E	220.500	109	M O N D E	154.600	89	M O N D E	888.700	120
C E E	131.800	112	C E E	122.400	95	C E E	32.700	74	C E E	139.600	120
FRANCE	28.100	97	FRANCE	90.800	94	FRANCE	4.500	110	FRANCE	12.000	110
BELG.-LUX	13.250	242	BELG.-LUX	4.900	109	BELG.-LUX	1.300	81	BELG.-LUX	8.600	119
PAYS BAS	13.725	122	PAYS BAS	5.300	80	PAYS BAS	8.200	80	PAYS BAS	12.200	111
ALLEM.-FED	52.425	119	ALLEM.-FED	13.800	108	ALLEM.-FED	13.000	90	ALLEM.-FED	90.800	131
ITALIE	24.300	87	ITALIE	7.600	88	ITALIE	5.700	41	ITALIE	16.000	89
ROY.-UNI	66.400	78	ROY.-UNI	7.300	109	ROY.-UNI	45.100	78	ROY.-UNI	125.600	95
U.-R.-S.-S.	488.675	95	SUEDE	4.100	111	U.-R.-S.-S.	8.300	160	ETATSUNIS	392.000	140
ALL.-M.-EST	180.975	91	ESPAGNE	3.300	89	TCHECOSL	4.100	82	IRAN	36.000	138
TCHECOSL	147.600	95	POLOGNE	2.900	107	ETATSUNIS	14.500	120	INDE	19.500	89
ETATSUNIS	100.975	137	ETATSUNIS	25.000	141	JAPON	10.200	120	HONG KONG	46.800	80
MAROC JAN/DEC 63			GHANA JAN/DEC 63			GHANA JAN/JUL 64			HONG-KONG JAN/SEP 64		
M O N D E	443.300	103	M O N D E	355.100	109	M O N D E	122.000	88	M O N D E	1128.064	117
C E E	256.899	109	C E E	32.500	116	C E E	40.300	79	C E E	93.269	N5
FRANCE	188.086	103	FRANCE	7.200	99	FRANCE	5.600	117	FRANCE	9.358	N5
BELG.-LUX	10.241	111	BELG.-LUX	2.700	104	BELG.-LUX	1.500	83	BELG.-LUX	13.480	N5
PAYS BAS	13.681	155	PAYS BAS	22.600	87	PAYS BAS	9.700	80	PAYS BAS	18.087	N5
ALLEM.-FED	25.573	144	ALLEM.-FED	37.400	190	ALLEM.-FED	17.100	100	ALLEM.-FED	31.175	N5
ITALIE	19.318	117	ITALIE	22.600	93	ITALIE	6.400	42	ITALIE	21.169	N5
ROY.-UNI	13.900	109	ROY.-UNI	119.900	106	ROY.-UNI	52.800	77	ROY.-UNI	109.657	N5
SUEDE	8.600	110	U.-R.-S.-S.	9.100	178	U.-R.-S.-S.	10.000	167	ETATSUNIS	133.357	N5
ESPAGNE	7.600	94	TCHECOSL	8.600	215	TCHECOSL	4.900	91	THAILANDE	34.398	N5
POLOGNE	6.600	157	ETATSUNIS	23.400	89	ETATSUNIS	16.400	120	CHIN CONT	239.429	N5
ETATSUNIS	44.100	77	JAPON	22.500	104	JAPON	11.200	104	JAPON	204.143	N5
MAROC JAN/MAR 64			GHANA JAN/MAR 64			ISRAEL JAN/NOV 64			AUSTRALIE JAN/OCT 64		
M O N D E	110.600	109	M O N D E	90.200	101	M O N D E	744.511	122	M O N D E	2448.714	118
C E E	59.400	90	C E E	16.900	75	C E E	211.029	149	C E E	271.809	117
FRANCE	44.300	91	FRANCE	1.500	65	FRANCE	60.242	213	FRANCE	43.596	119
BELG.-LUX	1.500	71	BELG.-LUX	1.000	200	BELG.-LUX	35.443	307	BELG.-LUX	17.432	133
PAYS BAS	2.900	78	PAYS BAS	2.800	56	PAYS BAS	32.016	110	PAYS BAS	31.194	116
ALLEM.-FED	7.100	106	ALLEM.-FED	8.300	115	ALLEM.-FED	55.709	99	ALLEM.-FED	135.390	114
ITALIE	3.600	77	ITALIE	3.300	43	ITALIE	27.619	166	ITALIE	44.197	121
ROY.-UNI	3.800	127	ROY.-UNI	25.500	93	ROY.-UNI	143.429	120	ROY.-UNI	658.384	108
SUEDE	2.500	125	U.-R.-S.-S.	6.200	295	SUEDE	11.145	121	ETATSUNIS	584.638	134
ESPAGNE	1.500	88	TCHECOSL	2.200	81	FINLANDE	8.483	100	CANADA	101.238	122
POLOGNE	1.300	144	ETATSUNIS	7.800	163	SUISSE	22.959	97	INDONESIE	56.438	108
ETATSUNIS	14.600	192	JAPON	6.700	149	ETATSUNIS	182.131	107	JAPON	179.124	138

export

Indices : même période de l'année précédente = 100

AUSFUHLRLÄNDER - PAYS EXPORTATEUR			AUSFUHLRLÄNDER - PAYS EXPORTATEUR			AUSFUHLRLÄNDER - PAYS EXPORTATEUR			AUSFUHLRLÄNDER - PAYS EXPORTATEUR														
Bestimmung		1 000 \$ Indices	Bestimmung		1 000 \$ Indices	Bestimmung		1 000 \$ Indices	Bestimmung		1 000 \$ Indices												
Destination			Destination			Destination			Destination														
ISLANDE M O N D E C E E FRANCE BELG.-LUX PAYS BAS ALLEM.-FED ITALIE ROY.-UNI SUEDE DANEMARK U.-R.-S.-S. ETATSUNIS			JAN/OCT 64 88.150 123 13.280 95 1.130 133 450 643 1.700 68 6.800 98 3.200 88 15.790 130 4.960 116 4.500 222 8.710 94 14.640 114			MAROC M O N D E C E E FRANCE BELG.-LUX PAYS BAS ALLEM.-FED ITALIE ROY.-UNI ESPAGNE POLOGNE ALGERIE ETATSUNIS			JAN/AVR 64 146.100 111 91.400 122 62.600 121 4.200 NS 5.200 108 16.300 150 3.100 42 7.600 95 6.900 88 2.300 135 2.500 49 2.000 111			GHANA M O N D E C E E FRANCE BELG.-LUX PAYS BAS ALLEM.-FED ITALIE ROY.-UNI U.-R.-S.-S. ETATSUNIS JAPON AUSTRALIE			JAN/AVR 64 136.500 138 45.400 176 800 400 2.700 225 17.700 175 16.900 206 7.300 120 30.400 144 11.100 98 24.100 124 4.800 171 1.800 129			ADEN M O N D E C E E FRANCE BELG.-LUX PAYS BAS ALLEM.-FED ITALIE ROY.-UNI TURQUIE -SOMALIA YEMEN ADEN			JAN/DEC 63 195.000 105 7.200 160 1.300 186 200 40 2.100 350 200 40 3.400 155 34.300 99 800 47 5.600 95 13.200 153 5.900 49		
MALTE M O N D E C E E FRANCE BELG.-LUX PAYS BAS ALLEM.-FED ITALIE ROY.-UNI SUISSE TURQUIE LIBYE JAPON			JAN/JUN 64 10.200 140 1.364 105 24 141 241 NS 220 56 78 24 801 142 3.310 281 188 169 313 163 1.663 190 155 298			MAROC M O N D E C E E FRANCE BELG.-LUX PAYS BAS ALLEM.-FED ITALIE ROY.-UNI ESPAGNE POLOGNE ALGERIE ETATSUNIS			JAN/MAI 64 187.600 113 119.600 118 83.800 122 5.400 108 6.600 108 20.100 152 3.700 45 9.600 105 8.600 84 3.000 115 3.100 50 2.300 110			GHANA M O N D E C E E FRANCE BELG.-LUX PAYS BAS ALLEM.-FED ITALIE ROY.-UNI U.-R.-S.-S. ETATSUNIS JAPON AUSTRALIE			JAN/MAI 64 168.800 123 53.900 148 1.000 500 3.400 200 20.500 146 20.300 160 8.700 110 37.100 120 16.000 142 28.200 100 6.000 88 3.100 91			ADEN M O N D E C E E FRANCE BELG.-LUX PAYS BAS ALLEM.-FED ITALIE ROY.-UNI TURQUIE YEMEN ADEN			JAN/MAR 64 53.300 108 1.900 86 600 150 100 NS 100 25 100 100 1.000 77 8.300 79 100 33 4.000 167 1.500 107		
POLOGNE M O N D E C E E FRANCE BELG.-LUX PAYS BAS ALLEM.-FED ITALIE ROY.-UNI U.-R.-S.-S. ALL.-M.-EST TCHECOSL HONGRIE			JAN/OCT 64 1617.200 121 150.025 110 28.525 170 8.850 118 11.525 106 63.975 97 37.150 103 107.275 125 559.125 123 124.650 137 153.250 138 72.900 124			MAROC M O N D E C E E FRANCE BELG.-LUX PAYS BAS ALLEM.-FED ITALIE ROY.-UNI ESPAGNE POLOGNE ALGERIE ETATSUNIS			JAN/JUN 64 228.200 111 147.600 116 105.200 118 6.600 105 8.200 115 22.900 152 4.700 52 11.000 104 10.100 81 3.400 110 3.800 54 2.500 93			GHANA M O N D E C E E FRANCE BELG.-LUX PAYS BAS ALLEM.-FED ITALIE ROY.-UNI U.-R.-S.-S. ETATSUNIS JAPON AUSTRALIE			JAN/JUN 64 199.200 122 65.900 149 1.400 467 5.000 217 23.200 148 25.800 149 10.500 121 43.900 110 16.000 104 35.600 117 7.700 220 3.100 91			PAKISTAN M O N D E C E E FRANCE BELG.-LUX PAYS BAS ALLEM.-FED ITALIE ROY.-UNI ETATSUNIS INDE JAPON HONG KONG			JAN/DEC 63 416.500 105 69.100 94 19.200 114 15.400 75 8.100 109 14.300 75 12.100 129 56.000 81 37.200 102 29.200 73 39.700 159 20.500 238		
MAROC M O N D E C E E FRANCE BELG.-LUX PAYS BAS ALLEM.-FED ITALIE ROY.-UNI ESPAGNE POLOGNE ALGERIE ETATSUNIS			JAN/DEC 63 383.892 111 232.684 116 157.583 116 13.692 109 12.566 116 31.917 104 16.926 150 194.000 882 23.200 166 6.400 105 11.700 71 5.600 58			GHANA M O N D E C E E FRANCE BELG.-LUX PAYS BAS ALLEM.-FED ITALIE ROY.-UNI U.-R.-S.-S. ETATSUNIS JAPON AUSTRALIE			JAN/DEC 63 304.500 94 87.100 97 1.200 50 4.100 108 30.100 94 30.600 84 21.100 135 85.900 85 20.600 153 47.400 81 10.400 151 6.700 223			GHANA M O N D E C E E FRANCE BELG.-LUX PAYS BAS ALLEM.-FED ITALIE ROY.-UNI U.-R.-S.-S. ETATSUNIS JAPON AUSTRALIE			JAN/JUL 64 215.700 121 70.900 149 1.500 375 6.200 230 24.900 141 27.300 157 11.000 117 48.600 104 16.100 98 37.900 119 8.300 202 3.300 87			HONG-KONG M O N D E C E E FRANCE BELG.-LUX PAYS BAS ALLEM.-FED ITALIE ROY.-UNI ETATSUNIS INDONESIE MALAYSIA JAPON			JAN/SEP 64 760.645 117 64.108 NS 3.080 NS 5.501 NS 8.354 NS 38.811 NS 8.362 NS 137.290 NS 157.861 NS 32.227 NS 66.971 NS 39.718 NS		
MAROC M O N D E C E E FRANCE BELG.-LUX PAYS BAS ALLEM.-FED ITALIE ROY.-UNI ESPAGNE POLOGNE ALGERIE ETATSUNIS			JAN/MAR 64 111.300 120 68.600 122 47.300 132 2.900 100 3.800 109 12.500 140 2.100 40 6.000 100 5.100 106 1.700 142 1.900 48 1.800 120			GHANA M O N D E C E E FRANCE BELG.-LUX PAYS BAS ALLEM.-FED ITALIE ROY.-UNI U.-R.-S.-S. ETATSUNIS JAPON AUSTRALIE			JAN/MAR 64 105.900 146 36.900 215 500 250 2.100 263 15.600 233 12.800 267 5.900 126 24.400 168 5.900 54 18.900 137 4.100 178 1.400 100			ISRAEL M O N D E C E E FRANCE BELG.-LUX PAYS BAS ALLEM.-FED ITALIE ROY.-UNI SUISSE YUGOSLAV ETATSUNIS HONG KONG			JAN/NOV 64 332.253 104 93.404 96 10.453 78 20.034 110 27.914 130 29.240 79 5.763 81 41.462 95 24.187 107 7.934 146 50.054 119 11.134 96			AUSTRALIE M O N D E C E E FRANCE BELG.-LUX PAYS BAS ALLEM.-FED ITALIE ROY.-UNI ETATSUNIS INDE JAPON N ZELANDE			JAN/OCT 64 2544.284 112 359.927 114 110.496 101 59.771 141 16.287 117 84.165 122 89.208 108 503.843 127 238.805 89 36.207 100 442.365 117 126.853 86		

ENTWICKLUNG DES EWG-HANDELS
nach Warenklassen und Zonen

MIO \$

import

	Jahr						1962	Vierteljahre 1963					Vierteljahre 1964		
	1958	1959	1960	1961	1962	1963		IV	I	II	III	IV	I	II	III
Waren insgesamt (Teile 0-9)															
Welt	22 885	24 272	29 591	32 171	35 754	40 362	9 500	9 328	10 177	9 879	10 977	11 103	11 470	10 528	
INTRA-EWG	6 786	8 082	10 151	11 713	13 412	15 708	3 628	3 520	3 908	3 882	4 399	4 388	4 569	4 293	
EXTRA-EWG	16 098	16 190	19 440	20 457	22 341	24 653	5 872	5 808	6 270	5 997	6 579	6 715	6 901	6 235	
Klasse 1	8 483	8 546	10 708	11 679	12 846	14 324	3 453	3 311	3 642	3 480	3 891	3 840	3 921	3 610	
EFTA	3 589	3 875	4 466	4 920	5 498	6 161	1 503	1 404	1 555	1 527	1 675	1 605	1 679	1 543	
Andere westeurop. Länder	821	841	985	1 194	1 254	1 387	374	315	323	322	427	404	348	332	
Nordamerika	3 230	2 982	4 277	4 542	4 906	5 488	1 278	1 282	1 430	1 313	1 463	1 464	1 504	1 407	
Vereinigte Staaten	2 802	2 655	3 828	4 056	4 453	5 036	1 137	1 195	1 323	1 198	1 321	1 363	1 391	1 273	
Andere Länder der Klasse 1	843	847	981	1 023	1 188	1 288	297	309	335	317	326	368	390	327	
Klasse 2	6 813	6 669	7 573	7 573	8 167	8 820	2 052	2 166	2 253	2 121	2 279	2 511	2 609	2 244	
AOM (¹)	1 600	1 387	1 701	1 825	1 924	1 903	460	489	480	447	488	519	567	468	
EAMA	913	854	949	941	930	990	211	234	265	236	254	291	321	263	
DOM	117	109	127	123	127	124	23	34	39	24	27	29	34	24	
TOM (¹)	97	70	75	98	111	124	27	40	27	29	28	28	22	18	
Algerien	473	354	550	663	756	666	199	181	148	158	179	172	190	163	
Afrik. Mittelmeerländer, a.n.g.	523	475	494	484	597	806	148	192	228	164	223	266	272	231	
Andere Länder Afrikas	526	651	751	673	704	802	180	186	191	211	214	224	248	206	
Mittel- und Südamerika	1 584	1 653	1 838	1 838	2 146	2 267	534	520	586	594	567	635	663	558	
Westasien	1 804	1 746	1 829	1 851	1 926	2 130	515	539	539	492	560	580	588	535	
Andere Länder der Klasse 2	776	758	961	901	870	911	214	241	231	213	226	286	272	246	
Klasse 3	783	956	1 126	1 169	1 296	1 477	364	323	366	387	401	355	361	372	
Osteuropa	676	823	975	1 080	1 202	1 362	338	294	338	359	372	322	324	335	
Andere Länder der Klasse 3	107	132	151	89	94	115	26	30	28	28	29	33	37	37	
Nahrungsmittel, Getränke, Tabak (Teile 0 + 1)															
Welt	4 929	5 095	5 475	5 708	6 612	7 081	1 747	1 654	1 742	1 715	1 970	1 946	1 981	1 772	
INTRA-EWG	909	1 126	1 297	1 445	1 640	1 867	446	408	458	489	512	492	526	540	
EXTRA-EWG	4 020	3 969	4 178	4 263	4 972	5 214	1 301	1 246	1 284	1 226	1 458	1 453	1 455	1 232	
Klasse 1	1 519	1 620	1 591	1 926	2 236	2 379	621	546	535	568	730	638	595	574	
EFTA	504	517	501	512	570	675	156	151	162	171	198	178	159	162	
Andere westeurop. Länder	382	344	277	392	478	494	148	129	106	90	169	164	125	99	
Nordamerika	518	628	661	845	970	1 011	280	225	215	247	324	249	251	253	
Vereinigte Staaten	395	504	527	676	825	858	214	205	180	209	265	223	221	215	
Andere Länder der Klasse 1	115	131	152	177	217	199	37	41	52	59	47	46	60	60	
Klasse 2	2 308	2 087	2 319	2 048	2 435	2 462	598	615	658	566	623	732	781	581	
AOM (¹)	868	666	737	712	758	676	186	190	165	145	177	188	217	147	
EAMA	342	264	266	264	282	321	66	84	78	69	90	101	97	74	
DOM	113	104	122	118	124	120	22	33	38	23	26	28	32	22	
TOM (¹)	6	7	7	7	9	9	2	3	2	3	2	2	3	2	
Algerien	406	292	342	323	343	226	95	71	46	50	59	58	85	49	
Afrik. Mittelmeerländer, a.n.g.	250	211	214	193	227	262	50	71	92	36	62	77	90	42	
Andere Länder Afrikas	184	231	288	195	215	227	61	62	56	48	61	69	63	54	
Mittel- und Südamerika	798	800	905	778	995	1 067	235	224	277	292	274	327	342	284	
Westasien	72	44	48	39	92	77	27	26	28	13	9	17	18	8	
Andere Länder der Klasse 2	136	135	128	131	149	153	40	42	40	32	39	53	50	45	
Klasse 3	184	251	256	286	297	366	81	84	89	90	103	82	77	75	
Osteuropa	153	220	227	279	289	353	80	82	86	86	99	78	72	72	
Andere Länder der Klasse 3	31	31	29	8	8	13	2	2	2	4	5	4	4	2	

(¹) Für die Jahre 1958-1962 einschließlich Surinam und Niederländische Antillen, ausschließlich West-Neuguinea.

ÉVOLUTION DU COMMERCE DE LA CEE
par classes de produits et par zones

export

MIO \$

Année						1962	Trimestres 1963				Trimestres 1964			
1958	1959	1960	1961	1962	1963	IV	I	II	III	IV	I	II	III	
Tous produits (Sections 0-9)														
22 734	25 217	29 723	32 314	34 197	37 543	9 139	8 481	9 422	9 246	10 393	10 163	10 608	10 179	Monde
6 862	8 167	10 240	11 899	13 564	15 925	3 666	3 505	3 961	3 952	4 507	4 437	4 662	4 357	INTRA-CEE
15 872	17 049	19 483	20 415	20 634	21 618	5 473	4 976	5 461	5 295	5 887	5 726	5 946	5 822	EXTRA-CEE
8 586	9 924	11 333	12 242	12 929	13 824	3 413	3 126	3 506	3 405	3 783	3 668	3 925	3 789	Classe 1
4 949	5 417	6 510	7 173	7 495	7 940	1 989	1 829	2 017	1 922	2 171	2 087	2 222	2 121	AELE
1 117	1 173	1 468	1 690	1 809	2 003	475	451	512	484	556	563	616	575	Autr. Eur. Occid.
1 897	2 668	2 537	2 540	2 758	2 871	725	611	735	735	790	727	803	803	Amérique du Nord
1 661	2 374	2 244	2 232	2 447	2 562	644	558	653	651	699	657	708	708	États-Unis
623	666	818	838	867	1 011	225	235	245	264	266	291	284	290	Aut. Classe 1
6 195	5 987	6 736	6 759	6 193	6 351	1 658	1 515	1 561	1 543	1 731	1 704	1 632	1 624	Classe 2
1 918	1 740	1 921	1 794	1 468	1 546	404	389	390	357	410	426	394	364	AOM (*)
713	585	603	671	664	726	182	178	173	174	200	204	199	187	EAMA
100	91	107	116	128	150	35	33	38	36	43	45	44	43	DOM
92	73	83	90	90	86	23	19	21	21	25	25	28	26	TOM (*)
1 012	991	1 128	917	586	585	164	158	159	126	142	153	123	107	Algérie
576	519	683	611	604	691	180	166	177	167	180	182	187	153	Pays afr. médit., n.d.a.
375	482	528	541	543	595	152	136	145	146	168	150	133	168	Autres pays africains
1 536	1 562	1 646	1 809	1 738	1 565	440	370	374	396	425	394	404	417	Amérique centr. et du Sud
707	710	815	812	765	822	205	207	199	193	223	247	221	217	Asie occidentale
1 082	973	1 143	1 192	1 075	1 132	277	247	276	284	325	306	293	304	Autr. Classe 2
928	966	1 235	1 220	1 286	1 202	351	278	331	283	310	283	309	326	Classe 3
625	711	992	1 099	1 175	1 080	332	242	288	256	294	265	284	305	Europe orientale
304	255	243	121	111	122	19	36	43	27	16	18	25	21	Autr. Classe 3
Produits aliment., boissons, tabacs (Section 0 + 1)														
2 405	2 575	2 927	3 187	3 394	3 816	942	891	945	903	1 077	977	1 020	1 021	Monde
886	1 113	1 291	1 439	1 619	1 863	441	417	451	470	525	474	510	535	INTRA-CEE
1 519	1 462	1 636	1 748	1 775	1 953	501	474	494	434	552	503	509	486	EXTRA-CEE
854	829	898	955	1 008	1 161	287	257	307	271	327	284	323	311	Classe 1
610	588	637	670	714	819	197	183	223	190	223	198	235	218	AELE
45	42	47	54	63	100	21	23	24	20	34	33	32	22	Autr. Eur. Occid.
173	178	186	200	202	209	60	44	53	52	60	43	48	59	Amérique du Nord
152	155	163	174	177	185	52	41	45	46	53	40	40	50	États-Unis
26	22	28	30	29	34	9	8	7	9	9	9	9	11	Aut. Classe 1
632	601	691	703	625	605	172	169	147	133	156	168	145	146	Classe 2
323	302	357	370	307	269	75	82	62	58	67	81	60	55	AOM (*)
102	92	91	104	102	107	26	30	24	26	26	31	26	25	EAMA
25	21	24	26	29	34	8	8	8	8	9	9	10	10	DOM
16	15	16	17	17	18	5	4	4	4	5	4	5	5	TOM (*)
180	174	226	223	159	110	36	39	25	20	26	36	20	15	Algérie
82	51	70	67	50	56	22	19	13	10	14	18	12	16	Pays afr. médit., n.d.a.
39	51	52	52	50	56	14	14	14	13	15	12	15	14	Autres pays africains
59	66	65	73	73	73	22	16	20	18	18	17	22	21	Amérique centr. et du Sud
57	59	70	55	52	62	16	19	13	12	18	18	14	13	Asie occidentale
73	72	77	86	92	88	23	19	24	21	24	22	23	28	Autr. Classe 2
22	22	33	82	132	175	39	45	38	28	65	48	38	26	Classe 3
21	21	33	56	87	132	28	28	22	18	65	47	29	22	Europe orientale
0	0	0	26	45	43	11	17	16	10	0	0	9	3	Autr. Classe 3

(*) Pour les années 1958-1962 y compris Surinam et Antilles néerlandaises; non compris la Nouvelle Guinée occidentale.

ENTWICKLUNG DES EWG-HANDELS
nach Warenklassen und Zonen

MIO \$

import

	Jahr						1962	Vierteljahre 1963					Vierteljahre 1964		
	1958	1959	1960	1961	1962	1963	IV	I	II	III	IV	I	II	III	
Mineralische Brennstoffe (Teil 3)															
Welt	3 518	3 204	3 501	3 763	4 168	4 875	1 087	1 156	1 204	1 198	1 316	1 361	1 300	1 220	
INTRA-EWG	745	747	835	819	868	970	226	224	245	248	253	267	248	226	
EXTRA-EWG	2 773	2 457	2 666	2 944	3 300	3 905	861	932	959	951	1 063	1 094	1 052	994	
Klasse 1	612	355	352	329	415	581	110	120	156	152	152	156	135	122	
EFTA	76	70	81	78	132	175	37	39	46	47	43	40	34	30	
Andere westeurop. Länder	2	3	7	8	11	16	2	4	6	3	3	6	4	4	
Nordamerika	530	279	260	238	265	378	68	74	101	99	104	104	94	86	
Vereinigte Staaten	530	279	260	238	264	378	68	74	101	99	103	103	94	86	
Andere Länder der Klasse 1	4	3	4	5	7	12	2	3	3	4	2	6	3	2	
Klasse 2	1 994	1 901	2 080	2 353	2 597	2 981	676	730	718	713	821	847	830	799	
AOM (¹)	70	64	192	343	438	447	110	127	108	117	125	121	107	112	
EAMA	10	15	16	15	15	15	4	2	6	3	4	3	4	3	
DOM	—	—	—	—	0	0	—	—	0	—	0	0	0	—	
TOM (¹)	51	32	27	48	66	73	16	27	15	16	13	14	9	7	
Algerien	9	17	149	280	357	389	90	98	87	97	108	104	94	102	
Afrik. Mittelmeerländer, a.n.g.	17	15	17	58	154	308	47	65	67	70	106	123	116	125	
Andere Länder Afrikas	5	3	3	3	30	30	9	10	6	7	7	10	9	11	
Mittel- und Südamerika	246	197	180	245	274	300	64	69	78	75	77	66	60	57	
Westasien	1 623	1 586	1 647	1 666	1 678	1 856	443	455	457	443	502	522	528	488	
Andere Länder der Klasse 2	33	37	41	37	23	10	4	4	2	1	2	5	10	6	
Klasse 3	167	199	220	246	273	331	76	79	83	82	88	88	84	70	
Osteuropa	167	194	220	245	270	324	75	76	80	81	87	86	82	69	
Andere Länder der Klasse 3	1	5	0	1	3	7	1	2	3	1	1	2	2	1	
Rohstoffe (Teile 2 + 4)															
Welt	5 399	5 515	6 875	6 893	6 784	7 215	1 765	1 667	1 823	1 805	1 919	2 054	2 108	1 877	
INTRA-EWG	622	792	994	1 045	1 130	1 204	297	267	306	292	339	349	334	319	
EXTRA-EWG	4 777	4 723	5 881	5 848	5 654	6 011	1 468	1 400	1 517	1 513	1 581	1 705	1 774	1 558	
Klasse 1	2 583	2 437	3 217	3 219	3 037	3 175	796	723	781	791	879	936	951	835	
EFTA	792	805	927	968	979	1 020	257	206	257	278	278	277	281	274	
Andere westeurop. Länder	298	337	460	483	449	491	128	103	108	134	146	123	114	123	
Nordamerika	887	695	1 155	1 115	900	915	237	219	223	208	265	302	318	271	
Vereinigte Staaten	740	590	1 004	942	739	766	194	186	188	167	224	264	273	216	
Andere Länder der Klasse 1	606	599	675	654	709	748	174	195	193	170	191	235	238	168	
Klasse 2	1 951	2 015	2 307	2 276	2 243	2 420	563	596	640	602	582	675	718	594	
AOM (¹)	463	434	483	488	471	511	106	112	149	125	124	148	170	138	
EAMA	408	385	425	417	409	447	89	96	133	112	107	132	156	124	
DOM	0	1	1	0	0	0	0	0	0	0	0	0	0	0	
TOM (¹)	16	18	15	31	28	29	8	7	6	7	9	10	6	5	
Algerien	39	31	42	40	34	34	9	9	10	7	8	6	8	8	
Afrik. Mittelmeerländer, a.n.g.	208	206	215	191	183	198	43	48	56	50	45	56	55	53	
Andere Länder Afrikas	272	324	351	354	325	395	77	82	91	113	110	109	123	101	
Mittel- und Südamerika	388	458	502	584	647	666	185	168	173	171	155	171	198	153	
Westasien	80	76	82	84	80	97	23	35	28	16	19	18	18	13	
Andere Länder der Klasse 2	540	516	673	576	537	552	129	152	144	127	130	173	155	136	
Klasse 3	234	265	353	346	371	415	107	81	95	120	119	94	104	128	
Osteuropa	177	196	267	302	330	358	96	67	81	105	106	78	83	108	
Andere Länder der Klasse 3	57	69	85	45	41	57	11	15	14	15	14	17	20	21	

(¹) Für die Jahre 1958-1962 einschließlich Surinam und Niederländische Antillen, ausschließlich West-Neuguinea.

export

MIO \$

Année						1962	Trimestres 1963					Trimestre 1964			
1958	1959 ^(*)	1960	1961	1962	1963	IV	I	II	III	IV	I	II	III		
Produits énergétiques (Section 3)															
Monde															
1 695	1 640	1 796	1 931	1 987	2 113	512	468	536	575	535	531	527	528		
783	792	874	908	967	1 074	250	245	265	285	278	281	274	264	INTRA-CEE	
913	847	922	1 023	1 020	1 040	262	223	271	290	256	251	252	264	EXTRA-CEE	
Classe 1															
572	509	581	653	685	701	180	145	186	202	168	164	165	174	AELE	
501	441	514	568	609	638	163	132	170	184	151	144	150	158	Autr. Eur. Occid.	
63	49	53	64	58	45	13	10	10	12	13	15	13	13	Amérique du Nord	
6	12	7	10	7	11	2	2	4	2	3	3	2	1	États-Unis	
6	12	6	9	7	11	2	2	4	2	3	3	1	1	Autr. Classe 1	
2	7	7	12	11	7	2	1	1	3	1	1	1	2		
Classe 2															
234	208	206	224	165	155	40	35	40	39	41	31	25	23	AOM (*)	
122	107	100	101	69	71	17	14	18	20	19	14	7	5	EAMA	
19	21	14	15	16	22	4	3	5	7	7	5	3	3	DOM	
0	0	0	0	0	0	0	0	0	0	0	0	0	0	TOM (*)	
26	8	4	7	3	1	1	0	0	0	0	0	1	0	Algérie	
77	78	82	80	49	47	12	11	13	12	11	9	3	2	Pays afr. médit., n.d.a.	
56	47	48	42	29	25	7	6	6	7	6	5	6	5	Autres pays africains	
20	24	22	29	32	30	8	8	8	5	8	6	5	4	Amérique centr. et du Sud	
6	7	6	12	6	6	1	1	2	1	1	3	3	2	Asie occidentale	
20	12	17	18	14	16	3	4	5	3	4	2	3	2	Autr. Classe 2	
11	10	14	22	16	8	3	2	2	2	3	2	2	3		
Classe 3															
0	1	3	2	2	3	0	658	1	1	1	1	1	2	Europe orientale	
0	1	3	2	2	3	0	655	1	1	1	1	1	2	Autr. Classe 3	
0	0	0	0	0	0	—	0	0	0	0	0	—	0		
Matières premières (Sections 2 + 4)															
Monde															
1 147	1 383	1 678	1 838	1 906	2 067	513	466	514	500	587	572	562	545		
584	747	964	1 049	1 113	1 186	299	261	302	280	344	337	330	304	INTRA-CEE	
563	636	714	789	793	881	213	205	212	220	244	236	232	241	EXTRA-CEE	
Classe 1															
388	461	517	563	584	654	160	149	157	164	184	173	175	177	AELE	
244	289	332	355	374	396	104	91	94	96	115	103	108	106	Autr. Eur. Occid.	
42	38	50	61	65	90	19	22	23	21	24	25	25	25	Amérique du Nord	
84	109	112	118	119	132	29	28	31	37	35	35	33	38	États-Unis	
77	102	105	110	111	124	27	27	29	35	33	33	31	35	Autr. Classe 1	
18	24	23	29	26	37	7	8	9	9	10	10	9	9		
Classe 2															
106	103	122	132	127	140	36	35	33	35	37	40	37	39	AOM (*)	
40	38	35	40	37	35	12	9	7	9	10	12	9	9	EAMA	
5	5	5	10	8	6	2	2	2	2	2	2	2	2	DOM	
3	3	3	4	4	4	1	1	1	1	1	1	1	1	TOM (*)	
1	1	1	1	1	1	0	0	0	0	0	0	0	0	Algérie	
31	28	26	26	24	24	9	6	4	6	7	8	6	6	Pays afr. médit., n.d.a.	
22	15	20	19	20	27	6	7	7	6	6	7	6	5	Autres pays africains	
4	5	6	8	9	11	2	3	3	3	2	3	3	3	Amérique centr. et du Sud	
18	20	23	27	27	27	6	7	7	7	7	8	8	8	Asie occidentale	
15	18	28	27	25	29	7	7	6	8	8	7	8	9	Autr. Classe 2	
6	7	10	9	9	11	2	3	2	3	3	3	2	5		
Classe 3															
69	72	75	93	81	86	18	21	21	21	23	22	20	24	Europe orientale	
63	66	61	86	78	83	18	20	21	20	22	21	19	23	Autr. Classe 3	
6	6	13	7	3	3	0	1	1	1	1	1	1	1		

(*) Pour les années 1958-1962 y compris Surinam et Antilles néerlandaises; non compris la Nouvelle Guinée occidentale.

ENTWICKLUNG DES EWG-HANDELS
nach Warenklassen und Zonen

MIO \$

import

	Jahr						1962	Vierteljahre 1963				Vierteljahre 1964		
	1958	1959	1960	1961	1962	1963	IV	I	II	III	IV	I	II	III
Maschinen und Fahrzeuge (Teil 7)														
Welt	2 897	3 176	4 266	5 451	6 620	7 520	1 765	1 730	1 966	1 808	2 015	2 040	2 236	1 886
INTRA-EWG	1 514	1 771	2 237	2 963	3 687	4 369	1 005	998	1 131	1 056	1 184	1 219	1 310	1 113
EXTRA-EWG	1 383	1 405	2 028	2 488	2 933	3 151	760	731	835	753	831	821	925	773
Klasse 1	1 343	1 358	1 976	2 415	2 865	3 077	741	715	817	732	813	801	906	755
EFTA	759	818	997	1 289	1 490	1 666	414	393	439	406	428	418	473	387
Andere westeurop. Länder	8	5	9	19	23	30	8	8	7	7	9	10	9	9
Nordamerika	559	528	961	1 089	1 313	1 337	302	306	360	307	365	361	410	344
Vereinigte Staaten	549	510	939	1 063	1 271	1 296	289	295	350	299	352	353	400	336
Andere Länder der Klasse 1	18	8	9	18	39	43	18	8	11	13	12	13	14	15
Klasse 2	19	20	17	27	19	27	6	6	6	9	6	6	5	5
AOM (*)	3	2	5	9	8	6	3	1	2	1	2	1	1	1
EAMA	1	1	4	4	1	1	0	0	0	0	0	0	0	0
DOM	0	0	0	0	0	0	0	.	—	—	0	0	0	0
TOM (*)	2	0	0	0	0	1	0	0	0	0	0	0	0	0
Algerien	1	1	1	5	7	6	2	1	2	1	2	1	1	1
Afrik. Mittelmeerländer, a.n.g.	4	10	5	8	1	1	0	0	0	0	0	0	0	0
Andere Länder Afrikas	2	1	1	1	1	7	0	0	1	4	1	1	0	1
Mittel- und Südamerika	6	7	3	5	2	5	1	1	1	2	1	1	1	1
Westasien	1	0	1	3	4	5	1	3	1	1	1	1	0	0
Andere Länder der Klasse 2	2	1	1	1	4	5	1	0	1	2	2	2	1	1
Klasse 3	21	26	36	45	48	46	13	10	13	11	13	14	15	12
Osteuropa	21	26	36	45	48	46	13	10	13	11	12	14	15	12
Andere Länder der Klasse 3	0	0	0	0	0	1	0	0	0	0	0	0	0	0
Chemische Erzeugnisse (Teil 5)														
Welt	1 100	1 265	1 652	1 749	1 894	2 201	490	498	566	534	603	624	652	615
INTRA-EWG	486	585	746	840	947	1 131	251	262	284	278	307	333	349	326
EXTRA-EWG	614	680	907	909	947	1 070	239	237	282	256	295	292	303	289
Klasse 1	519	577	782	775	816	940	209	210	249	223	258	260	267	254
EFTA	238	269	345	334	375	446	102	103	111	102	129	126	122	115
Andere westeurop. Länder	13	14	21	20	18	19	4	4	5	5	5	6	6	6
Nordamerika	259	281	396	400	402	448	97	97	124	110	117	120	131	127
Vereinigte Staaten	250	271	377	386	396	436	95	94	121	107	114	118	128	123
Andere Länder der Klasse 1	9	14	20	21	20	28	6	6	8	7	7	8	8	7
Klasse 2	54	55	65	79	78	74	16	16	19	19	21	16	19	17
AOM (*)	11	11	13	19	13	9	2	2	3	2	2	2	2	2
EAMA	3	2	3	7	3	3	1	0	1	1	1	1	1	1
DOM	3	4	4	5	3	3	1	1	1	0	1	1	1	1
TOM (*)	0	0	0	1	1	1	0	0	0	0	0	0	0	0
Algerien	5	4	6	6	7	3	1	1	1	1	1	1	0	1
Afrik. Mittelmeerländer, a.n.g.	9	7	7	8	8	6	1	1	2	1	1	1	2	2
Andere Länder Afrikas	1	1	5	12	15	13	3	2	3	5	2	2	4	2
Mittel- und Südamerika	26	27	30	30	30	34	7	7	8	8	11	8	8	7
Westasien	2	3	4	4	4	4	1	0	1	1	2	0	1	2
Andere Länder der Klasse 2	5	5	6	8	9	7	2	2	1	2	2	2	2	2
Klasse 3	40	48	60	56	52	55	14	11	14	14	16	16	17	17
Osteuropa	33	44	56	52	48	50	13	10	13	13	14	14	15	15
Andere Länder der Klasse 3	7	4	4	3	5	5	1	1	1	1	2	2	2	2

(*) Für die Jahre 1958-1962 einschließlich Surinam und Niederländische Antillen, ausschließlich West-Neuguinea.

export

MIO \$

Année						1962	Trimestres 1963					Trimestres 1964			
1958	1959	1960	1961	1962	1963	IV	I	II	III	IV	I	II	III		
Machines et matériel de transport (Section 7)															
Monde															
6 766	7 476	8 897	10 233	11 180	12 427	3 027	2 752	3 189	3 039	3 447	3 386	3 580	3 273		
INTRA-CEE															
1 620	1 828	2 318	3 074	3 812	4 667	1 039	982	1 188	1 168	1 330	1 291	1 404	1 193		
EXTRA-CEE															
5 146	5 648	6 579	7 159	7 368	7 760	1 988	1 770	2 001	1 872	2 117	2 095	2 176	2 080		
Classe 1															
AELE															
2 822	3 302	3 804	4 285	4 598	4 889	1 220	1 102	1 301	1 158	1 328	1 332	1 442	1 311		
Autres pays europ. occident.															
1 532	1 690	2 044	2 397	2 519	2 628	656	596	706	611	716	687	752	667		
Amérique du Nord															
426	457	618	744	824	886	215	193	233	219	242	244	291	268		
États-Unis															
600	868	802	784	852	909	247	202	246	209	253	261	271	247		
Autr. Classe 1															
522	763	704	688	749	813	219	186	220	185	223	236	239	222		
264	286	340	360	403	466	103	111	117	120	118	140	129	130		
Classe 2															
AOM (*)															
2 128	2 113	2 440	2 462	2 343	2 481	641	577	591	613	700	671	626	644		
EAMA															
468	438	487	408	337	405	96	93	101	101	111	105	106	101		
DOM															
185	149	165	184	183	218	55	51	53	55	60	61	62	62		
TOM (*)															
18	16	20	24	29	30	8	7	7	7	9	8	9	9		
Algérie															
18	18	22	24	26	24	7	5	6	6	7	8	9	8		
Pays afr. médit., n.d.a.															
248	255	280	176	100	134	26	31	36	33	35	28	25	22		
Autres pays africains															
134	153	226	202	185	232	54	51	60	58	63	60	69	54		
Amérique centr. et du Sud															
140	206	227	220	223	246	64	55	58	62	71	70	51	87		
Asie occidentale															
665	671	772	861	877	758	233	193	168	184	212	184	181	182		
Autr. Classe 2															
248	238	265	292	243	278	62	66	71	65	76	101	80	78		
473	406	463	479	479	562	131	118	134	142	168	152	140	141		
Classe 3															
Europe orientale															
195	223	332	409	422	383	126	90	108	98	87	90	106	123		
Autr. Classe 3															
167	206	309	396	418	377	125	87	107	98	86	88	104	121		
28	17	24	13	4	6	1	3	1	0	2	2	3	2		
Produits chimiques (Section 5)															
Monde															
2 042	2 361	2 706	2 964	3 115	3 523	792	817	901	866	938	977	1 046	991		
INTRA-CEE															
468	574	708	807	914	1 101	247	252	277	273	299	318	338	314		
EXTRA-CEE															
1 574	1 786	1 998	2 157	2 201	2 422	546	565	625	593	639	659	708	677		
Classe 1															
AELE															
828	986	1 106	1 191	1 257	1 407	327	331	348	340	388	398	414	387		
Autr. Eur. Occid.															
443	519	617	647	676	743	178	178	182	179	204	209	219	207		
Amérique du Nord															
164	191	186	220	249	293	61	68	77	67	82	86	91	76		
États-Unis															
121	159	166	171	184	185	48	44	47	44	50	48	50	50		
Autr. Classe 1															
104	139	146	148	161	163	41	40	42	38	43	44	43	43		
100	117	137	153	148	185	40	42	42	49	52	54	55	54		
Classe 2															
AOM (*)															
603	634	739	811	776	805	187	190	211	202	203	211	236	231		
EAMA															
135	135	148	147	119	127	30	34	34	27	32	37	40	35		
DOM															
54	51	49	56	58	62	14	16	14	14	17	18	18	17		
TOM (*)															
10	12	14	13	14	17	4	4	5	4	5	5	6	5		
Algérie															
4	6	7	7	7	8	2	2	2	2	2	2	2	2		
Pays afr. médit., n.d.a.															
67	66	79	71	41	41	10	12	13	7	9	12	14	10		
Autres pays africains															
70	58	80	70	86	96	20	24	28	23	22	23	25	17		
Amérique centr. et du Sud															
30	37	40	46	48	54	12	11	14	14	15	14	14	16		
Asie occidentale															
181	194	218	257	268	272	62	60	71	75	66	69	87	92		
Autr. Classe 2															
46	58	63	75	85	95	24	25	23	23	24	26	25	24		
141	152	190	215	169	160	39	36	41	41	43	42	45	46		
Classe 3															
Europe orientale															
141	165	151	151	165	207	32	44	65	50	48	49	57	59		
Autr. Classe 3															
65	83	97	112	127	151	29	31	43	37	40	44	52	52		
76	83	54	39	39	56	3	13	23	13	8	5	5	7		

(*) Pour les années 1958-1962 y compris Surinam et Antilles néerlandaises; non compris la Nouvelle Guinée occidentale.

ENTWICKLUNG DES EWG-HANDELS
nach Warenklassen und Zonen

MIO \$

Import

	Jahr						1962	Vierteljahre 1963				Vierteljahre 1964		
	1958	1959	1960	1961	1962	1963	IV	I	II	III	IV	I	II	III
Andere bearbeitete Waren (Teile 6 + 8)														
Welt	4 918	5 868	7 641	8 088	8 944	10 207	2 403	2 324	2 560	2 536	2 787	2 857	3 021	2 917
INTRA-EWG	2 458	2 997	3 977	4 430	4 974	5 772	1 344	1 310	1 437	1 443	1 581	1 671	1 732	1 685
EXTRA-EWG	2 460	2 871	3 664	3 657	3 970	4 435	1 059	1 014	1 123	1 092	1 206	1 186	1 289	1 232
Klasse 1	1 850	2 131	2 698	2 700	2 944	3 366	799	760	858	819	930	898	976	925
EFTA	1 177	1 347	1 545	1 632	1 850	2 045	509	478	507	493	567	536	579	543
Andere westeurop. Länder	112	131	202	229	246	304	71	65	78	75	87	84	87	81
Nordamerika	469	563	831	693	654	762	160	161	206	186	209	218	245	226
Vereinigte Staaten	331	495	709	592	569	676	144	144	183	163	186	194	220	197
Andere Länder der Klasse 1	91	90	120	147	193	255	59	57	66	64	67	60	66	74
Klasse 2	477	581	774	771	774	810	188	197	193	205	215	228	249	240
AOM (*)	180	206	269	253	234	222	54	56	53	56	57	59	69	67
EAMA	148	186	235	234	219	203	51	51	48	52	52	55	64	60
DOM	0	0	0	0	0	0	0	0	0	0	0	0	0	0
TOM (*)	22	13	25	10	7	11	1	3	3	2	3	2	4	5
Algerien	9	7	8	9	8	8	2	2	2	2	2	2	2	2
Afrik. Mittelmeerländer, a.n.g.	34	25	34	26	24	26	6	6	7	6	8	8	8	8
Andere Länder Afrikas	62	90	103	108	116	127	30	29	32	33	32	33	49	37
Mittel- und Südamerika	119	161	214	192	195	189	43	50	47	47	46	59	52	53
Westasien	25	35	45	45	58	66	18	16	13	15	22	19	19	20
Andere Länder der Klasse 2	58	64	110	147	148	180	38	40	41	48	51	50	52	55
Klasse 3	132	159	191	185	251	258	72	57	72	68	61	60	63	67
Osteuropa	122	136	158	153	213	225	61	48	64	61	52	52	55	56
Andere Länder der Klasse 3	10	23	32	32	37	33	11	9	8	7	9	8	8	10

(*) Für die Jahre 1958-1962 einschließlich Surinam und Niederländische Antillen, ausschließlich West-Neuguinea.

EVOLUTION DU COMMERCE DE LA CEE
par classes de produits et par zones

export

MIO \$

Année						1962	Trimestres 1963				Trimestres 1964			
1958	1959	1960	1961	1962	1963	IV	I	II	III	IV	I	II	III	
														Autres produits manufacturés (Sections 6 + 8)
8 431	9 647	11 530	11 817	12 253	13 185	3 264	2 996	3 234	3 266	3 689	3 605	3 742	3 700	Monde
2 482	3 073	4 033	4 516	5 009	5 873	1 359	1 315	1 438	1 440	1 680	1 692	1 751	1 697	INTRA-CEE
5 948	6 574	7 497	7 301	7 244	7 312	1 905	1 681	1 797	1 826	2 009	1 913	1 991	2 004	EXTRA-CEE
3 070	3 800	4 364	4 467	4 666	4 876	1 204	1 110	1 180	1 238	1 348	1 283	1 362	1 389	Classe 1
1 587	1 865	2 330	2 466	2 521	2 639	673	632	624	644	739	623	730	744	AELE
374	392	504	526	537	572	141	132	142	142	156	155	160	166	Autr. Eur. Occid.
901	1 335	1 251	1 236	1 365	1 394	329	284	348	383	379	330	394	398	Amérique du Nord
789	1 196	1 108	1 081	1 215	1 238	293	257	308	339	335	296	347	349	États-Unis
209	207	279	239	243	271	61	62	65	70	74	75	79	81	Autr. Classe 1
2 369	2 286	2 485	2 347	2 087	2 084	565	491	519	501	574	556	541	522	Classe 2
756	696	765	696	575	612	168	151	162	136	163	170	163	153	AOM (*)
313	257	268	291	287	299	78	74	73	67	86	84	84	75	EAMA
31	37	44	46	49	60	13	13	16	15	17	20	16	18	DOM
24	24	30	32	34	31	8	7	8	8	9	9	11	10	TOM (*)
387	379	423	328	206	221	69	58	65	47	51	58	52	51	Algérie
179	186	230	201	224	243	67	56	61	59	67	65	67	52	Pays afr. médit., n.d.a.
140	159	180	181	177	192	50	42	46	48	55	45	44	43	Autres pays africains
602	599	555	564	474	412	113	90	100	106	116	106	101	109	Amérique centr. et du Sud
318	323	370	338	338	333	92	84	79	80	91	89	87	87	Asie occidentale
375	323	385	367	299	292	76	67	71	73	82	81	79	78	Autr. Classe 2
499	479	638	478	479	342	135	77	96	84	85	72	85	90	Classe 3
307	331	487	442	459	327	131	74	93	80	79	63	78	82	Europe orientale
192	148	150	36	20	15	3	3	3	4	6	8	7	7	Autr. Classe 3

(*) Pour les années 1958-1962 y compris Surinam et Antilles néerlandaises; non compris la Nouvelle Guinée occidentale.

DER HANDEL DER EWG
nach CST-Teilen und wichtigen Partnern

Kumulierte Werte in tausend Dollar
Indices Vergleichszeitraum des Vorjahres = 100

import

JAN.-SEPT. 1964		EWG - CEE		France		Belg. - Lux.		Nederland		Deutschland (BR)		Italia	
Code	Ursprung - Origine	1 000 \$	Indices	1 000 \$	Indices	1 000 \$	Indices	1 000 \$	Indices	1 000 \$	Indices	1 000 \$	Indices
HANDEL INSGESAMT													
- 0	MONDE	33100.353	113	7482.318	119	4372.455	118	5230.144	121	10482.544	110	5532.892	100
- 01	INTRA CEE	13250.061	117	2767.716	123	2326.293	121	2730.974	122	3607.336	117	1817.742	101
- 02	EXTRA CEE	19850.292	110	4714.602	117	2046.162	116	2499.170	119	6875.208	107	3715.150	99
- 1	CLASSE 1	11371.365	109	2270.698	123	1252.927	116	1506.498	121	4242.098	104	2099.144	96
- 11	AELE	4827.520	108	855.609	113	574.718	112	713.227	118	1894.435	108	789.531	91
- 12	AUT EUR OCCID	1084.091	113	200.315	131	83.775	137	116.922	130	445.067	112	238.012	91
- 15	AMERIQUE NORD	4374.762	109	934.046	134	437.011	117	604.181	124	1573.627	95	825.897	102
- 19	AUT CLASSE 1	1084.992	113	280.728	117	157.423	120	72.168	122	328.969	116	245.704	99
- 2	CLASSE 2	7363.646	113	2229.692	111	693.015	117	887.154	119	2241.823	113	1311.962	108
- 20	-ADM	1554.779	110	1042.259	110	182.423	123	58.796	108	186.860	112	84.441	88
- 21	-EAMA	874.970	119	470.258	115	172.268	122	43.230	132	119.393	147	69.821	99
- 22	-OM	86.205	88	85.063	88	4.69	340	24	71	425	68	224	20
- 23	-TOM	68.375	72	28.001	100	8.591	137	9.223	72	18.424	47	4.136	47
- 24	-ALGERIE	525.229	108	458.937	111	1.095	70	6.319	72	48.618	105	10.260	64
- 25	AFR MEDIT NDA	768.391	132	275.078	114	44.109	113	80.918	181	246.525	178	119.761	101
- 26	AUT AFRIQUE	678.390	115	94.021	103	65.318	153	101.427	109	302.291	125	115.333	98
- 27	AMERIQUE C SUD	1855.754	109	297.641	117	165.165	105	215.003	100	773.841	108	404.104	113
- 28	ASIE OCCIDENT	1703.357	108	383.042	115	158.688	106	283.873	111	413.332	98	464.422	113
- 29	AUT CLASSE 2	802.975	117	137.651	105	75.312	138	147.137	170	318.974	107	123.901	108
- 3	CLASSE 3	1087.643	101	214.196	108	97.561	110	104.915	101	375.800	106	295.171	90
- 31	EUROPE ORIENT	981.350	99	189.367	105	86.499	106	38.590	100	338.579	104	277.515	88
- 32	AUT CLASSE 3	106.293	124	24.829	131	11.062	147	15.525	109	37.221	119	17.656	128
- 9	OIVERS NON CL.	27.584	113			2.652	92	577	112	15.487	104	8.868	144
001	FRANCE	2623.755	113			653.008	119	287.889	128	1135.474	112	547.384	104
002	BELGIQUE LUXBG	2479.770	119	572.856	121			1003.183	118	741.059	127	162.672	92
003	PAYS BAS	2128.281	118	361.819	134	636.791	114			935.044	114	194.627	98
004	ALLEMAGNE RF	4414.234	116	1364.851	121	865.791	125	1272.533	122			913.059	120
005	ITALIE	1604.021	123	468.190	126	172.703	134	167.369	130	795.759	118		
016	ROYAUME UNI	1943.249	107	409.730	109	339.635	110	381.510	119	500.595	109	311.779	89
027	NORVEGE	253.442	116	42.786	146	16.995	115	31.570	124	138.674	112	23.417	91
028	SUEDE	905.241	113	145.530	123	108.684	115	139.868	123	408.045	112	103.114	96
029	FINLANDE	306.478	113	54.989	118	34.026	127	66.225	124	117.796	106	31.442	98
037	DANEMARK	393.679	106	43.340	129	18.340	129	35.311	113	226.158	106	70.018	97
038	SUISSE	757.301	104	165.684	110	63.093	108	75.561	100	316.113	104	136.950	99
039	AUTRICHE	487.581	103	16.246	114	16.246	115	40.976	126	20.615	110	13.518	84
047	PORTUGAL	87.027	111	19.801	134	11.725	127	8.431	108	34.235	99	12.635	105
048	ESPAGNE	315.791	130	95.710	135	21.316	150	24.590	140	124.946	134	49.229	107
057	YUGOSLAVIE	194.370	96	14.436	162	5.884	124	6.781	134	63.452	99	103.817	87
067	GRECE	96.334	118	9.747	145	4.010	166	8.148	161	57.479	113	16.950	103
068	TURQUIE	105.795	88	12.264	111	9.320	100	4.404	84	54.481	98	25.326	64
077	UR S S	399.403	93	104.339	103	37.381	100	25.343	68	123.017	101	109.323	83
078	ZONE MARK EST	61.092	124	10.808	138	14.566	112	22.081	131			11.637	119
079	POLOGNE	136.069	104	21.512	132	9.035	129	9.318	96	58.359	104	37.845	91
087	TCHECOSLOVAQUIE	124.744	113	16.390	155	10.508	115	19.330	124	50.183	106	28.333	104
088	HONGRIE	92.851	102	7.976	115	5.359	129	8.527	142	39.984	105	31.005	86
089	ROUMANIE	119.044	97	21.491	83	6.075	96	3.317	115	46.569	114	41.592	88
138	MAROC	254.101	108	171.473	109	12.811	114	12.091	125	44.774	120	12.952	64
157	-ALGERIE	525.229	108	458.937	111	1.095	70	6.319	72	48.618	105	10.260	64
168	TUNISIE	109.344	94	62.363	117	12.243	89	11.159	69	3.033	137	20.547	66
178	LIBYE	308.651	215	28.777	153	12.489	121	45.517	307	169.731	244	52.137	174
188	EGYTE	96.295	111	12.466	119	8.566	154	12.151	298	28.987	100	34.125	90
227	-SENEGAL	101.624	100	96.531	98	78	32	1.790	227	3.007	140	2.18	80
257	LIBERIA	62.723	175	7.004	119	10.028	231	5.317	99	35.678	279	4.696	63
258	-COTE IVOIRE	171.892	119	110.158	116	4.322	180	8.096	142	31.877	140	17.439	96
267	GHANA	67.015	109	4.006	157	4.841	99	10.824	106	30.461	101	14.883	100
278	NIGERIA FED	148.125	109	19.462	86	13.535	99	30.940	95	67.378	139	16.810	90
307	-CAMEROUN	103.685	125	66.081	124	3.240	163	14.269	119	14.791	154	5.304	88
317	-GABON	62.191	119	44.925	120	978	110	3.112	111	32.614	119	562	131
328	-CONGO LEO	237.021	118	24.425	103	152.692	124	9.013	131	27.484	127	23.405	113
387	RHODESIE NYASSA	140.988	131	26.551	124	9.958	212	6.765	141	67.203	132	30.511	116
388	REP.-AFRIQUE SUD	256.964	106	56.115	115	38.639	93	16.344	110	87.593	112	58.273	99
410	ETATS UNIS	4026.710	108	856.794	133	384.821	114	570.507	127	1440.715	94	773.873	103
417	CANADA	348.052	113	77.252	135	52.190	145	33.674	92	132.912	111	52.024	87
507	MEXIQUE	95.421	86	18.433	77	7.963	110	6.377	122	40.417	86	26.231	82
558	COLOMBIE	87.335	104	4.868	122	9.701	159	14.398	106	55.530	96	2.838	116
559	VENEZUELA	199.682	87	42.208	91	18.497	63	20.706	71	101.025	96	17.246	83
578	PEROU	193.974	128	25.116	153	22.159	109	26.404	114	91.513	121	28.782	185
579	BRESIL	327.729	124	68.352	115	30.328	152	36.754	111	127.979	120	64.316	140
587	CHILI	124.596	108	17.736	170	9.819	117	4.557	93	75.450	101	17.034	103
598	ARGENTINE	480.563	108	77.065	116	45.760	93	65.024	101	107.215	102	185.499	118
608	LIBAN	62.948	129	1.510	98	6.116	199	47.910	135	3.810	104	3.402	75
617	SYRIE	81.229	72	4.973	38	1.665	50	67.052	97	2.875	54	4.664	22
618	IRAK	309.496	89	112.686	88	37.995	150	2.836	144	74.451	100	85.528	71
627	IRAN	312.568	112	53.772	170	67.486	130	35.180	260	134.885	78	26.265	201
629	ISRAEL	74.190	84	7.322	99	18.453	117	10.483	92	32.722	69	5.210	81
638	ARABIE SAOUDITE	262.446	133	33.998	139	3.783	201	21.945	110	89.471	162	113.249	119
647	KOHEIT	484.309	117	127.843	126	28.188	56	80.572	84	32.264	112	215.442	156
707	PAKISTAN	43.843	91	17.551	88	17.808	119	5.251	85	15.126	81	8.107	76
708	UNION INDIENNE	118.434	105	23.060	110	14.116	131	14.449	103	50.552	107	16.257	

COMMERCE DE LA CEE
par sections CST et par principaux partenaires

export

Valeurs cumulées en milliers de dollars
Indices : même période de l'année précédente - 100

JAN.-SEPT. 1964		EWG - CEE		France		Belg. - Lux.		Nederland		Deutschland (BR)		Italia	
Code	Bestimmung - Destination	1 000 \$	Indices	1 000 \$	Indices	1 000 \$	Indices	1 000 \$	Indices	1 000 \$	Indices	1 000 \$	Indices
COMMERCE TOTAL													
.0	MONDE	30949.800	114	6527.538	111	4073.475	116	4212.476	115	11801.758	113	4334.553	117
.01	INTRA CEE	13455.910	118	2553.744	115	2531.523	119	2341.428	121	4383.072	115	1646.143	126
.02	EXTRA CEE	17493.890	111	3973.794	109	1541.952	111	1871.048	109	7418.686	112	2688.410	113
.1	CLASSE 1	11382.312	113	2024.007	118	1074.813	108	1256.146	110	5334.480	113	1692.866	118
.11	AELE	6430.226	111	1104.927	117	511.547	104	813.741	107	3185.585	112	814.426	113
.12	AUT EUR OCCID	1753.853	121	409.227	125	113.534	108	151.920	118	731.399	114	347.773	144
.15	AMERIQUE NORD	2332.981	112	390.813	111	378.699	113	184.700	108	969.855	115	408.914	108
.19	AUT CLASSE 1	865.252	116	119.040	120	71.033	117	105.785	122	447.641	113	121.753	120
.2	CLASSE 2	4960.489	107	1740.755	101	374.252	122	500.363	111	1638.045	109	707.074	110
.20	.ADM	1184.605	104	935.626	99	67.055	143	52.885	121	81.684	129	47.355	129
.21	.EAMA	590.521	112	420.555	107	61.392	146	22.826	124	54.207	122	29.541	118
.22	.DOM	131.925	121	120.998	121	1.513	112	3.443	144	3.500	120	2.471	153
.23	.TOM	79.187	133	40.525	145	2.268	114	21.485	106	12.026	169	2.883	135
.24	.ALGERIE	382.972	86	353.548	84	1.882	134	5.131	190	9.951	133	12.460	156
.25	AFR MEDIT NDA	521.796	102	237.716	104	17.877	105	24.721	84	138.861	113	102.621	92
.26	AUT AFRIQUE	451.337	106	87.585	99	33.693	106	81.699	112	174.519	112	73.841	95
.27	AMERIQUE C SUD	1215.171	107	204.679	100	103.495	132	131.169	107	542.298	106	233.530	105
.28	ASIE OCCIDENT	684.151	114	145.068	119	82.296	124	79.299	116	251.220	104	126.268	126
.29	AUT CLASSE 2	903.429	112	130.081	103	68.836	105	130.590	113	449.463	111	123.459	130
.3	CLASSE 3	918.986	103	185.162	90	64.424	10A	55.275	85	405.364	121	208.761	93
.31	EUROPE ORIENT	854.340	109	159.817	107	59.148	111	50.738	93	391.371	121	193.266	94
.32	AUT CLASSE 3	64.646	81	25.345	45	5.276	60	4.537	45	13.993	117	15.495	80
.9	DIVERS NON CL.	232.069	130	23.861	NS	28.468	123	59.231	127	40.797	119	79.712	108
001	FRANCE	2839.355	123			618.186	122	374.420	135	1365.882	119	480.867	129
002	BELGIQUE LUXBG	2357.234	123	652.339	125			645.984	120	885.087	122	173.824	131
003	PAYS BAS	2631.387	126	240.543	137	937.217	118			1247.995	130	185.632	136
004	ALLEMAGNE RF	3874.402	119	1125.878	114	817.204	125	1125.500	118			805.820	121
005	ITALIE	1753.532	95	514.984	97	158.916	88	195.524	118	884.108	91		
016	ROYAUME UNI	1681.847	117	342.837	122	201.516	99	387.309	110	499.316	125	250.869	125
018	IRLANDE	102.260	114	14.738	106	15.986	113	19.212	110	44.926	117	7.398	116
027	NORVEGE	398.458	107	49.565	107	34.563	107	62.846	118	225.344	103	26.140	114
028	SUEDE	979.022	108	108.363	118	76.763	114	129.962	95	579.307	109	84.627	105
029	FINLANDE	315.341	125	66.237	175	20.823	113	31.868	117	172.195	114	24.218	140
037	DANEMARK	645.821	121	81.269	141	57.877	124	78.541	116	378.301	117	49.833	128
038	SUISSE	1712.482	107	414.880	114	95.236	93	94.610	102	835.811	106	271.945	106
039	AUTRICHE	818.204	111	66.114	112	25.964	118	43.407	116	578.911	111	103.808	105
047	PORTUGAL	194.392	112	41.899	92	19.628	106	17.066	99	88.595	122	27.204	137
048	ESPAGNE	570.615	124	204.773	134	25.697	90	35.389	99	218.163	120	86.593	144
057	YUGOSLAVIE	296.157	142	34.644	96	11.640	156	17.726	156	101.631	135	130.516	168
067	GRECE	293.020	122	57.813	127	29.119	131	26.165	127	120.140	111	59.783	135
068	TURQUIE	125.431	84	15.027	56	7.307	73	12.479	137	62.024	82	28.594	101
077	U R S S	263.427	93	44.953	88	11.460	119	8.494	47	136.733	116	61.787	70
079	POLOGNE	113.741	106	20.743	92	11.366	206	7.107	101	52.688	114	21.837	83
087	TCHECOSLOVAQUIE	115.939	127	11.524	70	13.726	115	7.287	116	58.969	144	24.433	155
088	HONGRIE	112.496	105	16.366	61	8.925	135	10.456	114	55.174	122	21.575	107
089	ROUMANIE	133.937	119	30.348	225	8.418	85	4.053	142	59.450	104	34.668	107
097	BULGARIE	70.620	175	17.344	264	3.099	99	3.055	290	27.877	169	19.245	148
138	MAROC	189.626	104	136.301	105	9.848	140	6.629	74	23.470	125	13.378	75
157	.ALGERIE	382.972	86	353.548	84	1.882	134	5.131	190	9.951	133	12.460	156
168	TUNISIE	104.911	103	80.491	107	1.274	80	2.505	99	9.314	143	11.327	71
178	LIBYE	88.913	115	11.574	134	3.284	88	5.553	80	19.748	88	48.754	138
188	EGYPTE	138.344	93	9.350	61	3.471	75	10.034	90	86.329	115	29.162	68
227	.SENEGAL	91.793	97	78.237	97	1.788	123	2.798	86	5.036	95	3.934	106
257	LIBERIA	65.066	110	17.471	76	3.746	221	12.785	405	29.194	111	1.870	39
258	.COTE IVOIRE	115.958	116	97.785	117	3.993	274	3.411	110	6.657	92	4.112	104
278	NIGERIA FED	98.429	123	17.839	125	6.201	130	16.508	81	37.354	141	20.527	148
307	.CAMEROUN	56.632	112	46.720	114	2.073	164	2.117	120	4.281	81	1.441	112
328	.CONGO LEO	83.046	157	9.721	157	44.953	150	5.436	168	17.803	168	5.133	176
377	.MADAGASCAR	69.990	111	61.349	108	774	92	1.689	108	4.508	54	1.670	152
388	REP. AFRIQUE SUD	318.653	123	48.073	121	23.639	132	38.416	134	160.579	120	47.946	126
410	ETATS UNIS	2073.625	111	343.159	110	343.165	113	157.469	106	864.669	115	365.163	106
417	CANADA	259.356	119	47.654	124	35.534	121	27.231	120	105.186	114	43.751	125
507	MEXIQUE	152.568	129	28.010	108	11.636	257	8.332	120	77.055	128	27.535	130
537	CUBA	52.420	262	13.288	358	4.554	177	19.162	213	9.184	222	6.232	NS
547	.ANTILLES FR	81.454	115	74.001	114	9.91	106	2.699	139	2.421	133	1.342	128
558	COLOMBIE	74.104	116	9.900	112	11.802	257	7.115	97	36.867	102	8.420	112
559	VENEZUELA	151.079	121	21.436	129	17.123	133	17.388	109	63.049	118	32.083	122
578	PEROU	88.726	95	9.146	93	6.869	99	10.811	108	50.694	91	11.206	104
579	BRESIL	139.511	69	32.876	60	11.902	99	9.875	66	69.924	75	14.934	54
587	CHILI	69.744	84	3.861	115	3.861	88	3.819	49	35.070	88	6.413	49
598	ARGENTINE	219.535	114	37.167	121	7.264	137	11.455	158	75.507	114	88.142	105
608	LIBAN	105.817	103	29.301	86	11.264	99	8.526	110	30.169	108	26.557	123
618	IRAK	53.132	131	3.700	237	10.766	146	6.559	118	23.099	115	9.008	151
627	IRAN	137.298	109	18.183	97	8.659	115	11.682	117	77.152	105	21.622	135
629	ISRAEL	176.325	156	66.840	185	26.679	235	15.557	129	44.201	108	23.048	180
638	ARABIE SEQUDITE	58.143	140	4.482	101	10.519	139	9.970	130	20.731	155	12.441	148
647	KOWEIT	45.123	95	4.758	84	4.119	51	7.221	122	18.533	97	10.492	115
707	PAKISTAN	109.143	131	8.197	120	6.790	100	6.922	132	76.683	137	10.551	120
708	UNION INDIENNE	234.637	109	36.682	131	15.769	99	19.049	120	134.993	102	28.144	123

DER HANDEL DER EWG
nach CST-Teilen und wichtigen Partnern

import

Kumulierte Werte in tausend Dollar
Indices: Vergleichszeitraum des Vorjahres = 100

JAN.-SEPT. 1964		JAN.-SEPT. 1964		EWG - CEE		France		Belg. - Lux.		Nederland		Deutschland (BR)		Italia	
Code	Ursprung - Origine	1 000 \$	Indices	1 000 \$	Indices	1 000 \$	Indices	1 000 \$	Indices	1 000 \$	Indices	1 000 \$	Indices	1 000 \$	Indices
0, 1 : NAHRUNGSMITTEL, GETRÄNKE UND TABAK															
0	MONDE	5698.456	111	1324.570	118	519.510	121	710.149	122	2163.128	107	981.299	103		
01	INTRA CEE	1558.115	115	243.465	126	197.214	121	136.726	134	765.491	107	195.219	119		
02	EXTRA CEE	4140.541	110	1081.105	116	322.296	121	573.423	119	1377.637	107	786.080	100		
1	CLASSE 1	1806.514	110	282.541	132	172.852	122	316.819	127	705.479	106	328.823	88		
11	AELE	498.792	103	73.331	112	40.785	159	65.520	211	194.781	89	124.375	89		
12	AUT EUR OCCIO	388.644	120	78.488	138	26.534	152	24.440	134	166.559	122	92.623	97		
15	AMERIQUE NORD	752.322	109	102.954	139	93.379	110	212.917	114	257.586	108	85.486	83		
19	AUT CLASSE 1	166.756	109	27.768	149	12.154	100	13.942	102	86.553	120	26.339	74		
2	CLASSE 2	2093.469	114	767.526	112	132.885	118	246.811	113	583.494	111	362.753	120		
20	AOM	553.107	111	454.953	110	10.650	159	17.556	106	34.943	143	35.005	90		
21	EAAMA	271.781	118	184.688	117	9.150	150	16.083	115	29.967	171	32.893	93		
22	AOM	82.535	87	81.745	88	417	604	8	100	342	67	23	2		
23	TOM	7.193	98	2.871	117	1.702	340	1.149	53	1.462	89	9	2		
24	ALGERIE	191.598	115	185.649	117	381	54	316	81	3.172	66	2.080	107		
25	AFR MEDIT NDA	209.722	105	153.613	103	4.200	135	8.961	130	33.693	104	9.255	109		
26	AUT AFRIQUE	185.399	112	15.662	92	9.811	115	53.765	122	82.047	104	24.114	135		
27	AMERIQUE C SUD	953.897	120	121.631	145	85.782	114	133.861	107	341.972	117	270.651	125		
28	ASIE OCCIDENT	43.085	64	6.636	78	3.867	60	5.750	76	21.664	65	5.168	45		
29	AUT CLASSE 2	148.259	130	15.031	126	18.575	150	26.918	154	69.175	110	18.560	200		
3	CLASSE 3	233.119	89	31.028	96	16.430	134	9.688	67	88.664	88	87.309	85		
31	EUROPE ORIENT	222.821	88	30.222	95	14.872	128	8.205	53	83.754	88	85.768	85		
32	AUT CLASSE 3	10.298	125	806	147	1.558	234	1.483	188	4.910	106	1.541	96		
9	DIVERS NON CL.	7.435	149			134	102					7.197	151		
001	FRANCE	426.711	133	39.619	90	70.559	150	27.586	134	235.751	119	92.815	170		
002	BELGIQUE LUXBG	168.992	102	125.849	148	95.576	107	67.376	133	54.069	105	7.928	40		
003	PAYS BAS	565.906	111	29.994	137	12.465	117	31.580	145	280.361	101	64.120	106		
004	ALLEMAGNE RF	104.395	124	48.003	112	18.614	113	10.184	114	215.310	105	30.356	102		
005	ITALIE	292.111	107												
016	ROYAUME UNI	129.227	126	24.240	118	24.053	197	50.249	360	20.561	48	10.124	75		
018	IRLANDE	34.174	233	9.589	190	4.886	435	2.965	465	10.477	218	6.257	206		
027	NORVEGE	29.572	117	7.940	152	2.474	151	2.253	130	9.170	124	7.735	84		
028	SUEDE	31.923	106	3.046	167	397	64	589	23	19.222	118	8.669	98		
037	DANEHMARK	208.722	96	18.661	91	6.595	125	9.872	99	117.794	94	55.800	98		
038	SUISSE	38.601	97	9.921	104	3.151	96	885	63	8.789	92	15.855	98		
039	AUTRICHE	32.236	77	350	120	355	129	146	146	9.863	98	21.522	70		
047	PORTUGAL	28.511	110	9.173	124	3.760	98	1.526	109	9.382	114	4.670	94		
048	ESPAGNE	169.632	141	55.099	141	12.279	132	13.947	141	77.231	154	11.076	92		
057	YUGOSLAVIE	77.595	91	6.830	154	2.579	143	1.350	140	12.029	95	54.807	84		
067	GREECE	51.846	116	1.636	92	1.899	164	2.402	102	37.728	118	8.181	108		
068	TURQUIE	39.465	94	3.737	75	3.359	105	3.383	89	21.725	84	7.261	187		
079	POLONNE	63.675	101	6.169	145	4.395	188	2.065	74	24.972	98	26.074	93		
087	TSCHECOSLOVAQUIE	21.795	109	2.206	130	1.829	99	1.044	129	8.033	84	8.683	142		
088	HONGRIE	48.937	92	4.451	104	1.149	124	1.030	105	19.275	97	23.032	85		
089	ROUMANIE	38.063	120	1.887	40	4.341	111	1.749	161	14.059	235	16.027	100		
097	BULGARIE	27.448	82	4.024	49	358	104	321	136	15.075	105	7.670	75		
118	AFR-NORD-ESPAG	15.292	98	7.756	94	1.074	139	404	173	4.155	75	1.903	209		
138	MAROC	151.296	106	114.854	105	1.944	119	4.878	104	24.082	115	5.538	90		
157	ALGERIE	191.598	115	185.649	117	381	54	316	81	3.172	66	2.080	107		
168	TUNISIE	39.312	100	37.066	98	30	21	10	10	301	59	1.905	209		
188	EGYPTE	18.807	111	1.691	111	2.226	166	4.064	193	9.278	86	1.548	142		
227	SENEGAL	14.497	86	13.250	82	3	22	580	209	656	243	8	200		
258	COTE D'IVOIRE	100.416	109	76.551	104	1.099	222	2.931	123	11.719	180	8.116	88		
267	GHANA	38.310	97	1.745	90	1.184	195	9.420	100	19.989	92	5.972	102		
278	NIGERIA FED	29.924	125	1.554	91	107	428	12.593	125	11.870	126	3.800	137		
307	CAMEROUN	66.215	137	40.425	145	1.169	181	10.365	113	10.207	176	4.049	88		
328	CONGO LEO	19.127	138	2.163	274	4.379	138	675	86	5.049	135	6.861	128		
338	ANGOLA	25.993	124	513	82	2.213	102	18.142	154	4.367	95	758	44		
357	SOMALIE REP	12.570	85	857	85			4	400	8	800	11.701	79		
358	KENYA OUGANDA	19.822	98	572	89	192	88	2.205	107	15.788	99	1.065	75		
377	MADAGASCAR	37.696	112	35.706	112	131	294	105	46	826	145	928	104		
378	REUNION COMOR	21.715	108	21.403	109					292	70	20	57		
387	RHODESIE NYASSA	21.178	129	1.042	64	1.804	86	3.863	118	10.693	128	3.778	369		
388	REP-AFRIQUE SUD	70.051	102	14.845	117	6.252	94	6.753	80	30.798	114	11.403	82		
410	ETATS UNIS	659.725	111	90.683	148	73.350	109	201.108	117	215.843	108	78.741	86		
417	CANADA	92.597	98	12.271	97	20.029	116	11.809	86	41.743	107	6.745	58		
507	MEXIQUE	20.495	137	2.064	225	552	134	93	84	9.314	104	7.582	218		
508	GUATEMALA	30.206	123	2.976	85	1.695	112	3.009	112	21.775	111	751	125		
518	SALVADOR	33.881	121	69	62	467	78	1.921	125	31.261	123	163	99		
527	COSTA RICA	19.984	111	1.016	191	1.273	98	1.624	122	14.884	108	1.187	119		
537	CUBA	24.068	46	1.742	58	450	22	6.901	67	275	17	14.700	41		
539	DOMINICAINE REP	21.843	185	6.378	891	2.528	189	1.523	80	4.184	62	7.234	566		
547	ANTILLES FR	60.233	81	60.175	82	5	71			50	52	3			
558	COLOMBIE	81.135	114	3.822	142	9.606	160	13.441	138	51.513	101	2.553	138		
577	EQUATEUR	41.528	139	4.840	226	2.965	112	1.798	150	29.938	138	1.987	91		
578	PEROU	71.761	132	6.114	112	4.052	125	15.451	100	26.691	113	19.453	295		
579	BRESIL	168.411	119	35.253	120	16.931	108	23.002	104	47.009	107	46.216	141		
587	CHILI	14.902	151	1.442	170	2.009	116	2.469	152	8.491	159	491	169	</	

COMMERCE DE LA CEE
par sections CST et par principaux partenaires

export

Valeurs cumulées en milliers de dollars
Indices: même période de l'année précédente = 100

JAN.-SEPT. 1964		JAN.-SEPT. 1964		EWG - CEE		France		Belg. - Lux.		Nederland		Deutschland (BR)		Italia	
Code	Bestimmung - Destination	1 000 \$	Indices	1 000 \$	Indices	1 000 \$	Indices	1 000 \$	Indices	1 000 \$	Indices	1 000 \$	Indices	1 000 \$	Indices
0, 1 : PRODUITS ALIMENTAIRES, BOISSONS ET TABACS															
- 0	MONDE	3 017.975	110	1 023.298	118	220.410	94	1 006.915	107	251.942	131	515.410	102		
- 01	INTRA CEE	1 518.883	114	410.357	128	162.921	98	584.407	110	98.690	129	262.308	107		
- 02	EXTRA CEE	1 499.092	107	612.941	112	57.489	88	422.308	102	153.252	132	253.102	97		
- 1	CLASSE 1	917.425	110	332.602	139	24.979	56	257.595	98	103.814	119	198.435	100		
- 11	AELE	651.343	109	225.911	140	18.549	53	178.772	97	78.471	125	149.640	98		
- 12	AUT EUR OCCID	87.333	132	55.263	209	2.388	46	18.925	82	3.937	71	6.820	119		
- 15	AMERIQUE NORD	150.260	101	45.740	95	7.536	93	44.371	106	18.241	112	38.372	101		
- 19	AUT CLASSE 1	28.489	114	5.688	136	506	143	15.527	105	3.165	132	3.603	112		
- 2	CLASSE 2	459.343	102	230.127	98	23.415	121	157.848	112	20.747	86	27.206	97		
- 20	AOM	195.698	97	167.456	96	5.914	125	16.561	105	1.149	39	4.618	93		
- 21	EAHA	82.823	103	66.061	106	5.027	125	6.639	99	959	41	4.137	92		
- 22	DOM	29.156	117	27.739	116	118	126	1.241	144	17	121	41	137		
- 23	TOM	13.533	105	6.471	127	186	67	6.456	90	95	179	325	117		
- 24	ALGERIE	70.186	84	67.185	82	583	162	2.225	227	78	15	115	68		
- 25	AFR MEDIT NDA	45.409	107	21.918	113	4.000	99	7.116	98	6.405	104	5.970	106		
- 26	AUT AFRIQUE	41.073	101	11.268	99	1.983	101	21.537	107	2.374	91	3.931	86		
- 27	AMERIQUE C SUD	60.037	110	10.609	105	5.114	152	35.613	106	4.952	99	3.749	142		
- 28	ASIE OCCIDENT	44.036	100	5.811	74	4.066	111	25.639	125	2.294	57	6.226	75		
- 29	AUT CLASSE 2	73.090	114	13.065	99	2.358	142	51.382	117	3.573	106	2.712	145		
- 3	CLASSE 3	111.183	101	47.478	68	9.092	681	6.859	83	28.691	636	19.063	73		
- 31	EUROPE ORIENT	98.401	146	35.129	126	9.092	681	6.438	83	28.691	636	19.051	73		
- 32	AUT CLASSE 3	12.782	30	12.349	29			421	84			12	600		
- 9	DIVERS NON CL.	11.136	136	2.737	N5							8.399	102		
001	FRANCE	246.064	126			41.968	92	125.481	149	30.341	130	48.274	114		
002	BELGIQUE LUXBG	195.784	119	72.509	142			95.240	107	12.373	114	15.662	109		
003	PAYS BAS	110.108	132	23.423	127	58.076	128			19.202	168	9.407	115		
004	ALLEMAGNE RF	766.972	106	227.680	116	53.229	100	297.098	101			188.965	105		
005	ITALIE	199.955	117	86.745	153	9.648	45	66.788	108	36.774	120				
016	ROYAUME UNI	303.037	112	100.088	150	10.553	53	126.478	100	18.233	180	47.685	101		
018	IRLANDE	9.037	113	3.796	110			3.710	142	648	50	776	185		
027	NORVEGE	14.677	84	5.236	91	929	68	4.767	83	1.492	77	2.253	80		
028	SUEDE	47.759	99	9.089	104	640	53	14.326	83	10.743	156	12.941	94		
029	FINLANDE	8.424	106	3.243	133	141	71	2.787	107	745	59	1.508	107		
037	DANEMARK	52.272	175	23.574	350	1.020	55	7.556	132	15.911	174	4.211	105		
038	SUISSE	174.100	102	75.860	116	4.380	51	18.602	91	18.114	101	57.144	100		
039	AUTRICHE	55.788	108	10.372	304	802	117	5.726	77	13.601	100	25.287	96		
047	PORTUGAL	3.710	50	1.692	41	225	17	1.317	94	357	94	119	59		
048	ESPAGNE	42.848	163	39.291	279	579	23	1.535	22	1.109	52	334	75		
049	MALTE GIBRALTAR	4.624	99	620	87	546	102	2.136	92	428	261	896	94		
057	YOUgosLAVIE	3.899	131	113	44	80	250	961	150	170	93	2.575	138		
067	GRECE	15.289	112	6.721	160	838	50	6.877	98	300	126	533	99		
077	U R S S	27.873	431	5.615	N5	18	30	776	382	14.992	N5	6.472	110		
078	ZONE MARK EST	17.453	259	12.797	744	252	N5	2.361	120			2.043	67		
079	POLOGNE	22.503	113	12.620	102	6.194	755	544	25	1.621	N5	1.524	34		
087	TCHecosLOVAQUIE	12.240	205	2.69	66	2.535	N5	632	68	5.854	453	2.950	90		
088	HONGRIE	9.562	42	549	5	3	1	1.371	96	4.517	169	3.122	47		
097	BULGARIE	6.233	301	3.065	361			185	91	1.424	N5	1.559	155		
118	AFR-NORD. ESPAG	6.275	128	952	106	383	112	4.312	131	394	254	234	112		
138	MAROC	20.904	123	14.407	161	3.486	114	2.623	60	57	59	331	70		
157	ALGERIE	70.186	84	67.185	82	583	162	2.225	227	78	15	115	68		
168	TUNISIE	6.950	92	4.515	80	154	31	897	148	1.140	248	244	76		
178	LIBYE	11.292	130	2.716	399	351	68	2.329	139	2.006	94	3.890	106		
188	EGYPTE	6.263	68	280	7	9	900	1.267	227	3.202	92	1.505	132		
189	SOUDAN	4.134	93	2.232	109	221	45	1.114	164	72	13	495	70		
227	SENEGAL	26.118	108	23.292	110	166	53	1.205	86	113	192	1.342	108		
258	COTE IVOIRE	11.874	96	10.159	92	364	387	891	102	74	94	386	140		
267	GHANA	4.041	81	1.076	78	19	51	2.497	83	212	316	237	48		
278	NIGERIA FED	8.909	100	1.965	82	47	89	5.040	110	612	105	1.244	95		
307	CAMEROUN	7.635	124	6.222	131	93	55	1.111	121	127	122	82	42		
317	GABON	3.669	113	3.119	112	16	229	427	146	83	78	24	77		
318	CONGO BRAZZA	4.433	88	3.622	87	144	178	441	85	154	81	72	103		
328	CONGO LEO	5.435	87	1.066	197	3.323	116	577	94	62	4	407	49		
377	MADAGASCAR	7.551	99	6.525	99	116	270	821	86	44	92	45	250		
378	REUNION COMOR	7.054	118	6.785	117	6	46	245	186	4	133	14	467		
388	REP. AFRIQUE SUD	5.134	126	1.330	219	275	327	2.204	104	625	104	700	107		
410	ETATS UNIS	128.960	98	38.224	89	3.328	92	38.229	101	16.706	111	32.473	101		
417	CANADA	21.300	128	7.516	142	208	107	6.142	152	1.535	130	5.899	99		
537	CUBA	18.390	215	2.730	N5	2.828	213	11.463	176	1.071	158	298	N5		
539	DOMINICAINE REP	3.954	185	180	92	140	124	2.328	243	264	128	1.042	156		
547	ANTILLES FR	20.262	116	19.219	115	110	136	896	143	12	109	25	147		
549	INDES OCCID.	8.061	101	1.345	65	552	277	4.721	103	1.243	128	200	138		
557	ANTILLES NEERL	4.617	92	389	157	73	122	4.025	88	18	90	112	88		
559	VENEZUELA	8.853	100	764	115	795	78	6.109	97	110	68	1.075	157		
578	PEROU	4.236	88	1.183	151	18	19	2.395	76	419	80	221	83		
608	LIBAN	7.590	95	1.792	133	579	91	3.869	102	620	66	730	58		
638	ARABIE SFODITE	8.456	136	53	139	172	139	5.913	143	85	102	2.233	121		
647	KOWEIT	5.152	110	299	165	101	58	3.254	128	410	72	1.088	90		
669	ADEN	5.054	131	459	168	72	66	3.354	140	299	100	870	112		
709	CEYLAN MALDIVES	10.662	164	2.390	169	1.061	647	3.581	141	1.714	99	1.916	284		

DER HANDEL DER EWG

nach CST-Teilen und wichtigen Partnern

Kumulierte Werte in tausend Dollar
Indices: Vergleichszeitraum des Vorjahres = 100

import

JAN.-SEPT. 1964		EWG - CEE		France		Belg. - Lux.		Nederland		Deutschland (BR)		Italia	
Code	Ursprung - Origine	1000 \$	Indices	1000 \$	Indices	1000 \$	Indices	1000 \$	Indices	1000 \$	Indices	1000 \$	Indices
3 : MINERALISCHE BRENNSTOFFE													
0	MONDE	3880.751	109	1114.833	108	428.736	105	577.549	108	1006.253	110	753.380	113
01	INTRA CEE	741.052	103	257.012	100	185.558	114	115.281	98	152.757	107	30.444	85
02	EXTRA CEE	3139.699	110	857.821	110	243.178	100	462.268	111	853.496	111	722.936	114
1	CLASSE 1	413.286	96	82.878	90	41.896	92	72.336	88	107.368	94	108.808	115
11	AELE	104.211	79	23.700	62	12.437	89	29.756	68	33.301	105	5.017	110
12	AUT EUR OCCID	14.420	111	10.162	160	303	23	507	70	1.480	37	1.968	303
15	AMERIQUE NORD	283.705	103	46.094	103	28.531	97	40.914	110	70.036	92	98.130	113
19	AUT CLASSE 1	10.950	114	2.922	104	625	85	1.159	114	2.551	101	3.693	148
2	CLASSE 2	2475.868	115	694.852	114	191.034	103	382.926	117	673.174	115	533.882	118
20	AOM	340.507	97	262.447	109	5.807	101	11.928	71	53.859	71	6.466	50
21	EAMA	10.845	101	10.844	109							1	NS
22	DOM	2	5									2	5
23	TOM	29.633	50	630	50	5.807	116	6.643	77	12.764	35	3.789	49
24	ALGERIE	300.027	107	250.973	110			5.285	65	41.095	105	2.674	52
25	AFR MEDIT NDA	363.684	180	29.601	148	25.253	104	62.503	208	170.212	246	76.115	131
26	AUT AFRIQUE	29.798	130	2.236	NS	3.913	296	1.717	27	20.912	159	1.020	49
27	AMERIQUE C SUD	182.548	82	40.427	88	18.659	67	20.852	64	90.355	88	12.255	98
28	ASIE OCCIDENT	1537.856	114	359.392	119	137.218	109	267.150	112	337.381	104	436.715	120
29	AUT CLASSE 2	21.475	283	749	53	184	52	18.776	489	455	53	1.311	119
3	CLASSE 3	241.924	99	80.092	107	7.738	74	7.003	87	67.832	105	79.259	92
31	EUROPE ORIENT	236.571	100	77.157	106	6.471	69	6.119	104	67.733	105	79.091	92
32	AUT CLASSE 3	5.353	87	2.935	109	1.267	120	884	41	99	NS	168	66
9	DIVERS NON CL.	8.618	92			2.510	92			5.122	83	986	227
001	FRANCE	57.641	144			8.885	145	3.775	186	41.902	144	3.079	110
002	BELGIQUE LUXBG	83.529	103	29.037	99			35.892	113	17.378	92	1.222	154
003	PAYS BAS	175.980	101	43.338	106	59.369	107			69.243	93	4.030	105
004	ALLEMAGNE RF	379.226	97	172.952	95	113.112	103	71.049	90			22.113	78
005	ITALIE	44.676	142	11.685	209			4.565	106	24.234	120		
016	ROYAUME UNI	91.109	78	19.638	56	11.784	86	28.518	67	27.201	124	3.968	97
027	NORVEGE	2.394	115			190	174	522	337	1.291	71	391	NS
028	SUEDE	265	151			23	135	107	282	97	126	38	112
037	DANEMARK	1.128	61			157	257	45	58	919	54	7	88
038	SUISSE	5.002	131	4.062	133	44	129	45	115	7.06	136	145	90
039	AUTRICHE	3.142	53			5	250	29	91	3.085	55	23	9
047	PORTUGAL	1.171	231			234	NS	490	101	2	NS	445	NS
048	ESPAGNE	10.467	152	9.840	162			1	20	15	2	611	NS
057	YOUgosLAVIE	2.193	59			44	13	85	41	828	33	1.236	212
068	TURQUIE	1.368	74			107	NS	227	33	301	83	96	NS
069	EUROPE NDA	215	158			215	158			637	80		
077	U R S S	179.178	106	59.599	114	4.998	65	3.862	95	41.493	127	69.226	95
078	ZONE MARK EST	2.280	110	480	69	83	114	317	72			1.400	162
079	POLOGNE	18.601	94	5.720	144	545	478	1.661	149	6.097	73	4.578	73
087	TCHECOSLOVACQIE	8.706	89	184	292	162	648	131	198	7.866	83	563	156
088	HONGRIE	2.369	65			46	153	2.205	72	2.205	72	118	22
089	ROUMANIE	24.264	77	11.174	72	683	48	97	63	10.272	94	2.038	63
097	BULGARIE	469	54									469	54
098	ALBANIE	704	110					5	NS			699	109
118	AFR-NORD- ESPAG	5.270	144	382	NS	3.519	613	467	NS	395	40	507	24
138	MAROC	1.520	77	869	70	142	74	213	70			296	120
157	ALGERIE	300.027	107	250.973	110			5.285	65	41.095	105	2.674	52
168	TUNISIE	32.320	88			12.133	89	11.059	74			9.128	112
178	LIBYE	305.020	218	28.732	153	12.339	123	44.971	319	169.150	245	49.828	179
188	EGYPTE	24.824	107			639	142	6.260	NS	1.062	NS	16.863	76
267	GHANA	852	NS					690	NS	690	NS	162	NS
278	NIGERIA FED	23.306	125	1.854	NS	394	53	1.233	22	19.825	163		
317	GABON	9.533	102	9.533	111								
318	CDNGO BRAZZA	1.311	95	1.311	95								
358	KENYA OUGANDA	200	NS					17	NS			183	NS
388	REP. AFRIQUE SUD	9.506	110	2.465	88	622	122	966	191	1.760	75	3.693	148
410	ETATS UNIS	282.878	103	45.625	102	28.531	97	40.909	110	69.683	91	98.130	113
417	CANADA	827	NS	469	NS			5	500	353	NS		
528	PANAMA REP	3.915	93			596	NS	33	9	3.286	86		
549	INDES OCCID.	5.585	101	94	12	576	900	623	64	4.035	116	257	90
557	ANTILLES NEERL	29.633	50	630	50	5.807	116	6.643	77	12.764	35	3.789	49
558	COLOMBIE	1.129	19							1.129	33		
559	VENEZUELA	170.243	83	40.301	89	17.369	62	19.956	69	80.718	88	11.899	97
579	BRESIL	1.243	NS			117	NS	18	NS	1.108	NS		
598	ARGENTINE	347	NS	32	NS			216	NS			98	NS
608	LIBAN	53.936	142			5.172	218	47.691	136			1.073	337
617	SYRIE	66.627	98			1.073	NS	65.094	96	460	NS		
618	IRAK	308.391	89	112.556	88	33.888	150	2.638	141	74.117	102	85.192	71
627	IRAN	261.448	113	46.251	184	60.723	131	32.759	284	99.726	71	21.989	226
629	ISRAEL	5.351	229	1	NS	1.236	400	131	66	3.983	218		
637	JORDANIE	375	NS									375	NS
638	ARABIE SEODITE	261.344	135	33.894	139	3.722	609	21.936	110	89.337	163	112.455	120
647	KOWEIT	483.397	117	127.839	126	28.149	56	80.523	84	32.231	112	214.655	156
648	BAHREIN	4.506	48	1.263	160	1.938	74	937	50	368	12		
649	QATAR	49.454	121	19.597	110	1.317	NS	10.156	317	17.556	92	828	112
659	MASC OMAN TR OM	38.620	695	17.991	336			4.968	NS	15.661	NS		
669	ADEN	4.407	88					317	49	3.942	121	148	26
718	UNION BIRMANE	212	312					32	56	6	NS	174	NS
728	VIETNAM NORD	3.773	61	2.514	93	524	50	567	26			168	66
729	VIETNAM SUD	730	117									730	160
748	INDONESIE	20.096	591	746	54			18.378	NS	445	53	385	61
749	MALAYSIA	365	11					23	17			4	NS
778	CHINE CONTINENT	1.580	NS	421	NS	743	NS	317	NS	99	NS		
789	JAPON	371	NS	369	NS	2	100						
817	AUSTRALIE	1.073	117	88	NS			193	38	791	419		

COMMERCE DE LA CEE
par sections CST et par principaux partenaires

export

Valeurs cumulées en milliers de dollars
Indices: même période de l'année précédente = 100

JAN.-SEPT. 1964		JAN.-SEPT. 1964		EWG - CEE		France		Belg. - Lux.		Nederland		Deutschland (BR)		Italia	
Code	Bestimmung - Destination	1 000 \$	Indices	1 000 \$	Indices	1 000 \$	Indices	1 000 \$	Indices	1 000 \$	Indices	1 000 \$	Indices	1 000 \$	Indices
3 : PRODUITS ÉNERGÉTIQUES															
.0	MONDE	1585.450	100	227.178	103	163.702	102	391.226	102	580.561	96	222.783	106		
.01	INTRA CEE	818.785	103	86.394	141	98.186	108	198.755	98	384.070	96	51.380	137		
.02	EXTRA CEE	766.665	98	140.784	88	65.516	94	192.471	108	196.491	97	171.403	99		
.1	CLASSE 1	503.127	94	95.022	101	34.776	80	132.805	100	150.405	91	88.119	94		
.11	AFLE	452.567	93	84.276	108	34.514	80	119.141	96	137.787	89	76.849	90		
.12	AUT EUR OCCID	40.833	125	9.471	93	2.205	79	11.147	292	9.857	121	8.153	108		
.15	AMERIQUE NORD	5.782	74	1.035	22	20	15	1.262	78	1.611	117	1.854	85		
.19	AUT CLASSE 1	3.945	69	240	28	37	79	1.255	38	1.150	142	1.263	179		
.2	CLASSE 2	78.559	69	30.329	47	3.400	109	11.476	130	8.713	120	24.641	83		
.20	.AOM	26.109	50	17.880	43	986	87	2.184	196	830	55	4.228	62		
.21	.EANA	11.170	74	5.597	69	952	85	522	66	563	49	3.536	89		
.22	.DOM	171	69	144	72			27	55						
.23	.TOM	1.514	256	201	251			1.068	422	124	50	121	85		
.24	.ALGERIE	13.253	37	11.938	36		34	567	85	143	146	571	20		
.25	AFR MEDIT NDA	15.528	81	6.996	62		210	996	164	421	84	6.905	102		
.26	AUT AFRIQUE	14.754	68	3.684	45		1.051	3.258	144	824	75	5.937	65		
.27	AMERIQUE C SUD	7.857	176	231	18		240	1.174	231	4.704	209	1.508	516		
.28	ASIE OCCIDENT	7.490	64	965	39		612	1.479	123	873	100	3.561	55		
.29	AUT CLASSE 2	6.822	134	573	140		301	2.385	77	1.061	103	2.502	820		
.3	CLASSE 3	4.660	169	339	98		78	844	287	2.736	239	663	78		
.31	EUROPE ORIENT	4.567	166	339	98		78	751	265	2.736	239	663	78		
.32	AUT CLASSE 3	93	581					93	845						
.9	DIVERS NON CL.	180.306	134	15.093	85		25.257	47.343	129	34.637	122	57.976	119		
001	FRANCE	273.161	103				36.252	47.738	113	165.791	91	23.380	191		
002	BELGIQUE LUXBG	205.877	110	16.084	142			67.460	104	117.237	108	5.096	254		
003	PAYS BAS	152.282	102	16.989	152			30.975	107	80.939	95	14.379	92		
004	ALLEMAGNE RF	156.677	100	48.164	144			20.715	91	79.273	85	8.525	111		
005	ITALIE	30.788	85	5.157	98			1.244	138	4.284	122				
016	ROYAUME UNI	124.852	107	21.318	92		5.918	60.476	111	13.144	112	23.996	145		
018	IRLANDE	1.619	62	420	133			198	57	763	44	179	97		
027	NORVEGE	18.826	108	778	52			4.085	112	9.439	127	3.568	79		956
028	SUEDE	49.674	75	1.012	36			3.342	87	21.937	62	19.729	94		3.654
029	FINLANDE	4.704	147	69	67			175	159	770	76	3.686	187		4
037	DANEMARK	45.281	105	491	37			2.023	109	16.627	114	24.252	99		1.888
038	SUISSE	166.823	87	59.012	126			17.468	83	7.277	73	51.684	77		31.382
039	AUTRICHE	42.270	92	446	85			1.433	109	1.776	109	24.762	96		13.853
047	PORTUGAL	4.841	110	1.219	71			245	162	1.609	177	648	87		1.120
048	ESPAGNE	9.275	109	4.204	126			696	108	1.129	174	2.541	91		705
049	MALTE GIBRALTAR	4.917	142	2.250	102			5	1	1.483	85	19	100		1.160
057	YOUgosLAVIE	3.426	199	37	33			23	173	1.851	369	691	219		824
067	GRECE	9.803	109	1.295	39			930	142	1.737	163	2.009	182		3.832
068	TURQUIE	6.518	182	743	147			156	209	4.045	85	138	70		1.436
069	EUROPE NDA	464	132	451	128										13
078	ZONE MARK EST	543	468		11										541
079	POLOGNE	1.023	189	16	43					597	246	410	160		3
088	HONGRIE	549	96	42	350			23	144	21	140	460	87		4
089	ROUMANIE	1.913	623	144	109			25	85	40	444	1.670	85		4
118	AFR NORD. FSPAG	3.858	139	1.133	82			574	85	1.518	235	82	81		551
138	MAROC	4.621	85	2.789	85			208	260	325	146	146	65		1.153
157	ALGERIE	13.253	37	11.938	36			34	85	567	85	143	66		571
168	TUNISIE	2.600	34	1.626	33			9	56	75	62	75	62		820
178	LIBYE	7.296	142	2.496	104			1	85	147	112	3	85		4.648
188	EGYPTE	1.012	98	15	5					515	217	197	127		284
189	SOUDAN	922	97					2	17	225	103	115	129		580
227	SENEGAL	2.502	64	1.513	72			177	843	269	42	1	13		542
237	GUINEE PORTUG	854	116	266	60					5	500	1	100		582
248	SIERRA LEONE	843	55					9	2	480	316	1	50		352
257	LIBERIA	1.208	46	615	48			13	433	10	18	3	30		567
258	COTE IVOIRE	2.194	55	1.113	49			1	85	44	85	11	50		1.025
267	GHANA	627	19	129	13			22	65	362	111	35	16		79
277	DAHOMEY	679	182	482	220					31	78				166
278	NIGERIA FED	3.998	62	1.245	42			307	108	297	56	278	84		1.871
307	CAMEROUN	1.262	47	605	41			37	41	40	400	506	46		74
318	CONGO BPAZZA	787	83	411	69			7	9	18	67	15	85		336
328	CONGO LEO	1.336	99	110	41			654	84	90	158	13	186		469
347	ETHIOPIE	829	111	1	14			3	150	69	197	70	86		686
357	SOMALIE REP	714	145		100					7	700	1	100		705
358	KENYA OUGANDA	529	66	2	40			9	41	88	91	118	128		312
377	MADAGASCAR	510	130	485	125					12	400	2	200		11
388	REP AFRIQUE SUD	2.867	78	125	18			11	275	765	35	722	171		1.244
410	ETATS UNIS	4.954	67	1.006	23			16	114	1.218	77	1.370	101		1.344
417	CANADA	828	184	29	11			4	3	44	98	241	831		510
549	INDES OCCID.	839	932							365	760	50	152		423
557	ANTILLES NEERL	999	85							999	85				
559	VENEZUELA	1.524	85		33					116	176	1.073	85		334
579	BRESIL	2.354	104	42	11			42	467	193	965	2.016	123		61
598	ARGENTINE	1.995	335	22	5			49	85	221	85	1.037	85		666
607	CHYPRE	2.896	56	404	24			15	136	49	91	15	37		2.413
608	LIBAN	1.797	105	319	139			107	88	162	95	263	129		946
617	SYRIE	365	53	6	43			140	89	79	38	116	90		24
618	IRAK	554	66		100			37	123	403	85	113	131		
629	ISRAEL	672	79	219	43			106	103	128	124	90	76		129
707	PAKISTAN	890	135	4	100			24	200	393	197	469	204		
708	UNION INDIENNE	2.921	291	476	501			10	333	458	70	144	61		1.833
718	UNION BIRMANE	563	102					67	85	440	115	56	51		
748	INDONESIE	369	83	76	39			110							

DER HANDEL DER EWG
nach CST-Teilen und wichtigen Partnern

import

Kumulierte Werte in tausend Dollar
Indices: Vergleichszeitraum des Vorjahres = 100

JAN.-SEPT. 1964		EWG - CEE		France		Belg. - Lux.		Nederland		Deutschland (BR)		Italia	
Code	Ursprung - Origine	1 000 \$	Indices	1 000 \$	Indices	1 000 \$	Indices	1 000 \$	Indices	1 000 \$	Indices	1 000 \$	Indices
2. 4 : ROHSTOFFE													
00	MONDE	4038.225	114	1359.478	114	767.675	124	646.797	130	2055.339	118	1213.936	97
001	INTRA CEE	1001.565	116	132.608	115	233.336	116	122.804	117	306.984	121	205.833	108
002	EXTRA CEE	5036.660	114	1226.870	114	526.339	127	523.993	133	1748.355	118	1008.103	96
01	CLASSE 1	2722.598	119	559.119	122	316.367	130	279.079	139	934.869	121	633.164	102
011	AELE	832.263	112	118.397	120	101.286	113	97.578	131	352.126	116	162.876	93
012	AUT FUR OCCIO	359.641	104	63.199	114	30.578	134	58.222	136	111.205	106	96.437	81
015	AMERIQUE NORD	889.905	137	156.867	147	83.097	160	99.396	153	340.076	138	210.469	117
019	AUT CLASSE 1	640.789	115	220.656	112	101.406	129	23.883	127	131.462	112	163.382	112
02	CLASSE 2	1986.790	108	608.828	107	180.917	124	216.632	127	676.023	115	304.390	84
020	.AOM	455.907	118	269.777	113	41.251	113	24.685	131	90.241	144	29.953	99
021	.EAMA	411.547	123	238.275	116	39.983	113	23.561	131	85.338	142	24.390	117
022	.OOM	86.61	133	783.186		50.72				10.31		18.15	
023	.TOM	20.799	104	17.956	103	848.134		512.68		1.380	185	103.23	
024	.ALGERIE	22.700	87	12.763	86	370.91		612.594		3.513	195	5.442	61
025	AFR MEDIT NDA	163.773	107	75.634	130	13.135	119	7.868	123	35.394	127	31.742	64
026	AUT AFRIQUE	332.748	116	46.687	97	38.901	150	42.957	104	140.380	139	63.823	92
027	AMERIQUE C SUD	521.923	102	110.090	100	44.642	112	50.028	106	225.642	107	91.521	88
028	ASIE OCCIDENT	49.180	63	11.911	63	3.124	79	4.723	97	15.752	73	13.670	48
029	AUT CLASSE 2	463.259	110	94.729	96	39.864	137	86.371	168	168.614	103	73.681	89
03	CLASSE 3	326.562	110	58.922	110	32.055	117	27.806	126	137.463	111	70.316	102
031	EUROPE ORIENT	268.514	106	47.651	105	27.104	115	12.846	124	112.992	108	57.921	94
032	AUT CLASSE 3	58.048	135	11.271	31	4.951	128	4.960	134	24.471	126	12.395	169
09	DIVERS NON CL.	703	98			2	29	467	113			234	79
001	FRANCE	354.467	116			125.568	117	16.731	110	103.896	117	108.272	116
002	BELGIQUE LUXBG	176.884	113	49.335	109			48.164	108	62.791	129	16.594	96
003	PAYS BAS	210.985	117	30.560	118	60.940	113			104.170	119	15.315	110
004	ALLEMAGNE RF	193.426	113	34.901	115	39.047	116	53.826	131	65.652	100		
005	ITALIE	65.803	125	17.812	127	7.781	118	4.083	118	36.127	122		
016	ROYAUME UNI	145.559	112	23.696	110	28.778	113	16.024	114	44.275	142	32.786	86
027	NORVEGE	61.197	112	12.777	130	4.117	134	9.809	114	29.158	107	5.336	96
028	SUEDE	420.495	117	65.314	122	60.693	114	61.198	139	191.477	114	41.813	101
029	FINLANDE	164.917	119	32.366	115	20.215	136	46.124	132	48.533	111	17.679	105
037	DANEMARK	42.140	104	5.647	121	1.363	86	2.002	75	29.329	107	3.799	86
038	SUISSE	32.957	115	4.731	120	3.031	103	1.303	106	12.890	125	10.997	107
039	AUTRICH	19.781	99	2.290	121	990.160		4.631	255	38.670	110	63.200	88
047	PORTUGAL	20.139	120	3.942	133	2.314	94	2.611	118	6.327	123	4.945	121
048	ESPAGNE	65.743	103	10.776	83	2.556	234	3.954	163	21.917	103	26.540	101
057	YUGOSLAVIE	48.338	93	3.069	135	567.69		1.705	103	14.727	98	28.270	89
067	GRECE	28.182	115	7.189	157	343.79		4.250	217	10.371	106	6.029	78
068	TURQUIE	43.498	72	7.895	141	5.647	109	603.59		12.664	99	16.689	47
077	U R S S	136.478	108	28.464	99	21.506	123	11.916	132	57.759	112	16.833	89
079	POLOGNE	24.771	106	6.551	116	1.545	94	1.257	100	12.950	108	2.468	92
087	TCHECOSLOVAQUIE	30.656	106	4.055	125	1.185	76	5.134	115	12.543	118	7.739	86
089	ROUMANIE	46.321	107	7.127	140	215.86		595.84		17.786	100	20.598	106
138	MAROC	88.625	110	45.954	120	10.372	114	6.333	151	19.084	124	6.882	51
157	.ALGERIE	22.700	87	12.763	86	370.91		612.594		3.513	195	5.442	61
168	TUNISIE	30.622	88	19.163	170	58.161		62.10		2.431	163	8.908	42
188	EGYPTE	42.025	118	10.474	119	2.569	138	944.105		13.731	126	14.307	109
189	SOUDAN	46.814	99	6.223	80	6.223.77		1.782.95		16.633.98		19.483.112	
207	.MAURITANIE	26.553	828	8.922	436	1.126.313		1.199.85		10.324.85		4.982.85	
217	.NIGER	19.531	113	19.163	111	349.831						19.483.112	
227	.SENEGAL	86.457	102	82.767	101	33.85		1.109.262		2.342.127		206.82	
248	SIERRA LEONE	15.104	110	191.28		58.35		7.420.116		6.986.109		4.339.636	
257	LIBERIA	58.323	203	6.889	145	6.737.681		4.953.98		35.190.276		4.554.88	
258	.COTE D'IVOIRE	71.161	137	33.310	155	3.223.169		5.156.156		20.151.12		9.321.106	
267	GHANA	26.874	124	2.002	351	15.212.176		1.358.163		9.644.114		8.658.97	
278	NIGERIA FED	92.428	101	15.126	75	13.018.102		16.772.101		34.538.131		12.974.82	
307	.CAMEROUN	22.310	121	10.996	119	1.865.144		3.887.143		4.404.118		1.158.80	
317	.GABON	48.470	124	32.729	123	972.184		1.976.107		12.298.127		4.95.116	
318	.CONGO BRAZZA	19.923	105	3.386	121	2.297.44		1.906.111		12.123.129		211.215	
326	.CONGO LEO	61.647	111	6.175.88		24.830.116		6.160.106		19.146.124		5.336.88	
338	ANGOLA	21.026	174	2.364.21		1.222.403		2.636.107		13.327.213		1.477.133	
358	KENYA OUGANDA	17.791	88	2.824.23		1.107.180		1.692.52		8.944.101		3.224.63	
367	TANGANYKA	22.137	106	3.646.96		6.434.193		3.128.141		5.910.70		3.019.98	
388	REP. AFRIQUE SUD	131.609	105	36.987.118		12.156.69		4.630.103		42.665.105		35.171.111	
410	ETATS UNIS	753.397	139	116.926.146		62.462.152		89.006.155		799.094.143		185.909.120	
417	CANADA	136.508	125	39.941.150		20.635.193		10.390.143		40.982.107		24.560.94	
507	MEXIQUE	38.895	61	15.247.74		2.514.86		1.146.75		7.867.53		12.121.51	
519	NICARAGUA	21.523	134	4.449.110		500.157		2.483.124		12.075.145		2.016.153	
559	VENEZUELA	23.721	139	48.155		26.79		102.85		18.447.166		4.898.84	
578	PEROU	74.206	110	13.860.146		7.494.99		10.228.137		35.350.100		7.294.97	
579	BRESIL	151.042	128	30.769.109		13.096.200		12.454.120		76.456.128		17.767.140	
587	CHILI	26.292	104	4.793.126		4.140.159		2.082.68		14.747.114		530.18	
597	URUGUAY	37.532	111	5.148.86		3.776.110		8.411.122		10.200.121		9.997.112	
598	ARGENTINE	100.892	77	28.186.91		10.206.71		6.969.65		29.008.68		26.523.82	
627	IRAN	16.298	104	4.883.127		743.77		5.829.109		5.985.83		3.858.132	
707	PAKISTAN	53.516	85	15.802.80		16.976.118		3.586.91		10.632.73		6.520.65	
708	UNION INDIENNE	47.645	101	9.673.103		4.366.188		3.697.100		22.347.116		7.562.60	
709	CEYLAN MALDIVES	14.585	102	2.149.80		469.139		766.91		6.156.96		5.045.125	
719	THAILANDE	42.779	143	6.143.147		3.171.212		13.371.212		10.409.103		9.685.124	
729	VIETNAM SUD	19.754	86	13.011.82		378.138		469.93		4.966.93		930.94	
748	INDONESIE	71.418	103	2.468.89		2.963.							

COMMERCE DE LA CEE
par sections CST et par principaux partenaires

export

Valeurs cumulées en milliers de dollars
Indices: même période de l'année précédente = 100

JAN.-SEPT. 1964		EWG - CEE		France		Belg. - Lux.		Nederland		Deutschland (BR)		Italia	
Code	Bestimmung - Destination	1 000 \$	Indices	1 000 \$	Indices	1 000 \$	Indices	1 000 \$	Indices	1 000 \$	Indices	1 000 \$	Indices
2. 4 : MATIÈRES PREMIÈRES													
.0	MONDE	1 679.517	113	520.484	113	279.156	106	354.996	117	348.652	112	176.229	126
.01	INTRA CEE	970.555	115	346.926	116	177.842	109	208.904	120	173.547	110	53.336	127
.02	EXTRA CEE	708.962	111	173.558	107	101.314	101	146.092	112	175.105	113	112.893	125
.1	CLASSE 1	525.661	112	117.014	106	78.366	103	119.874	114	138.627	113	71.780	127
.11	AELE	317.406	113	71.487	109	47.766	108	71.271	117	92.060	115	34.822	116
.12	AUT EUR OCCID	74.206	113	19.558	92	5.324	101	17.607	116	16.865	109	14.852	172
.15	AMERIQUE NORD	105.785	109	21.665	114	10.060	95	23.834	105	21.602	109	19.824	129
.19	AUT CLASSE 1	28.264	104	4.504	98	6.216	100	7.162	118	8.100	108	2.282	85
.2	CLASSE 2	115.923	112	49.729	117	9.531	92	18.209	97	25.675	124	12.779	117
.20	+AOM	30.304	121	25.137	120	1.251	122	2.151	132	1.406	141	359	83
.21	.EAAA	5.290	112	2.605	96	953	121	549	138	879	210	304	78
.22	.DOM	3.637	115	2.756	109	17	55	791	132	70	333	3	100
.23	.TOM	940	90	390	64	41	132	461	123	37	161	1	157
.24	.ALGERIE	20.437	127	19.386	128	240	134	350	134	420	79	41	111
.25	AFR MEDIT NDA	18.289	90	12.386	99	423	97	1.405	45	2.770	105	1.305	79
.26	AUT AFRIQUE	8.465	99	1.020	81	761	96	2.231	105	2.845	104	1.468	99
.27	AMERIQUE C SUD	24.371	122	5.607	153	2.480	91	6.066	109	7.824	127	2.394	131
.28	ASIE OCCIDENT	24.398	114	3.239	100	3.070	88	4.885	93	7.726	131	5.476	155
.29	AUT CLASSE 2	10.096	127	2.340	272	1.546	82	1.471	135	3.102	137	1.637	88
.3	CLASSE 3	66.680	106	6.790	73	13.416	96	8.004	116	10.803	95	27.667	129
.31	EUROPE ORIENT	62.815	103	5.709	69	13.063	93	7.997	118	10.800	96	25.246	122
.32	AUT CLASSE 3	3.865	195	1.081	106	353	720	7	8	3	3	2.421	329
.9	DIVERS NON CL.	688	76	19	NS							669	74
001	FRANCE	136.120	114			54.112	108	29.813	125	35.354	114	16.841	120
002	BELGIQUE LUXBG	225.038	118	125.649	118			60.989	120	31.150	109	7.250	165
003	PAYS BAS	114.933	117	18.937	132	42.957	103			48.606	125	4.433	128
004	ALLEMAGNE RF	308.804	119	104.105	116	66.019	121	103.868	120			34.812	125
005	ITALIE	185.660	105	98.235	112	14.754	89	14.234	112	58.437	99		
016	ROYAUME UNI	121.773	115	30.988	113	32.233	119	33.795	124	12.489	94	12.268	112
018	IRLANDE	3.568	118	726	194	623	236	1.602	163	236	124	381	86
027	NORVEGE	9.442	101	1.951	112	863	62	3.412	113	2.344	103	872	94
028	SUEDE	39.131	122	5.366	137	3.189	134	17.345	114	10.256	125	2.975	126
029	FINLANDE	10.646	110	1.010	80	890	114	5.968	120	2.567	107	211	71
037	DANEMARK	16.705	115	1.001	93	1.481	122	4.025	109	9.249	118	949	141
038	SUISSE	69.138	103	24.198	101	5.934	74	7.385	105	21.653	108	9.968	122
039	AUTRICHE	51.857	118	5.585	110	3.355	96	3.950	109	32.175	126	6.792	111
047	PORTUGAL	9.360	124	2.398	103	711	122	1.359	103	3.894	159	998	118
048	ESPAGNE	27.790	100	11.806	89	1.993	96	3.549	105	6.079	99	4.363	156
049	MALTE GIBRALTAR	1.075	97	8	267	12	33	817	94	20	667	218	110
057	YUGOSLAVIE	20.092	179	2.828	143	857	94	3.513	152	5.455	202	7.439	99
067	GRECE	8.161	88	2.796	100	839	78	1.575	79	1.960	74	921	125
068	TURQUIE	2.514	61	351	22	104	74	373	102	453	34	1.233	165
077	U R S S	12.536	92	1.014	64	2.238	113	272	76	685	31	8.327	111
078	ZONE MARI EST	4.641	77	537	49	1.011	40	2.078	126	1.577	125	1.015	133
079	PLOGNE	8.449	163	547	128	2.337	116	2.064	270			1.924	262
087	TCHECOSLOVAQUIE	12.063	94	1.402	82	4.514	93	1.810	96	2.141	80	2.196	131
088	HONGRIE	9.297	91	962	35	2.237	100	1.096	75	3.472	128	1.530	150
089	ROUMANIE	10.199	119	1.079	182	282	576	385	136	1.586	125	6.867	107
097	BULGARIE	5.481	121	166	136	444	132	292	85	1.217	107	3.362	130
118	AFR. NORD. ESPAG	1.799	122	248	551	491	157	759	93	237	105	64	89
138	MAROC	11.775	106	9.238	103	275	171	383	83	1.732	132	147	95
157	-ALGERIE	20.437	127	19.386	128	240	136	350	134	420	79	41	111
168	TUNISIE	2.820	69	2.237	86	42	42	148	15	108	99	285	108
178	LIBYE	1.590	74	57	45	739	76	44	56	667	74	206	61
188	EGYPTE	2.104	70	854	113	23	22	135	21	88	78	7.58	60
227	+SENEGAL	1.303	108	984	105	18	35	192	142	192	142	18	57
278	NIGERIA FED	1.016	94	268	227	29	132	123	78	394	92	202	57
328	+CONGO LEO	905	198	38	58	473	174	102	262	226	305	66	660
347	ETHIOPIE	2.426	134	18	600	9	41	15	79	1.335	158	1.049	114
368	ZANZIBAR PEMBA	811	112	33	330	6	18	484	163	285	75	3	100
388	REP. AFRIQUE SUD	8.200	127	1.169	115	811	152	1.309	144	4.431	123	480	130
410	ETATS UNIS	99.415	109	20.874	117	18.357	94	20.871	104	20.901	109	18.412	129
417	CANADA	6.370	108	591	57	703	102	2.963	116	701	116	1.412	133
507	MEXIQUE	1.480	148	377	231	95	113	111	68	391	164	506	145
537	CUBA	799	434	207	159	12	100	179	85	149	452	252	85
547	.ANTILLES FR	2.994	115	2.205	111	13	52	704	122	69	406	3	300
556	COLOMBIE	1.749	107	26	27	284	101	785	151	583	87	71	116
559	VENEZUELA	4.423	130	532	271	117	36	1.804	111	1.600	152	370	170
578	PEPOU	2.516	119	193	156	60	68	259	93	1.813	123	191	134
579	BRESIL	5.491	114	3.050	136	1.362	95	548	95	493	111	38	27
587	CHILI	1.280	98	59	151	9	75	593	91	592	102	27	135
597	URUGUAY	1.352	138	141	178	3	17	145	131	801	96	262	72
598	ARGENTINE	2.912	146	812	211	402	170	943	125	543	123	192	116
608	IRAN	3.450	102	1.133	111	266	73	458	142	546	123	1.047	87
617	SYRIE	1.903	77	162	67	199	88	534	70	828	89	180	62
618	IRAK	1.098	150	36	52	159	482	127	48	483	156	293	523
627	IRAN	7.184	187	697	122	70	92	428	191	3.789	148	2.200	556
629	ISRAEL	8.314	99	979	89	2.250	86	2.646	94	1.613	125	426	152
638	ARABIE SAOUDITE	647	106	35	117	26	104	153	58	38	211	395	145
707	PAKISTAN	712	80	39	57	169	71	151	104	276	75	73	117
708	UNION INDIENNE	2.745	78	377	140	881	73	199	64	542	120	746	58
718	UNION BIRMANE	2.612	85	1.476	85	16	107	276	563	746	85	98	363
749	MALAYSIA	683	113	18	18	81	133	123	119	309	109	152	267
778	CHINE CONTINENT	3.859	205	1.075	106	353	720	7	8	3	300	2.421	329
789	JAPON	14.039	103	2.489	99	4.340	97	4.029	158	2.231	82	950	67
798	HONG KONG	1.206	198	87	483	81	69	249	160	447	349	342	171
817	AUSTRALIE	4.746	85										

DER HANDEL DER EWG
nach CST-Teilen und wichtigen Partnern

Kumulierte Werte in tausend Dollar
Indizes: Vergleichszeitraum des Vorjahres = 100

import

JAN.-SEPT. 1964		EWG - CEE		France		Belg. - Lux.		Nederland		Deutschland (BR)		Italia	
Code	Ursprung - Origine	1 000 \$	Indices	1 000 \$	Indices	1 000 \$	Indices	1 000 \$	Indices	1 000 \$	Indices	1 000 \$	Indices
5 : CHEMISCHE ERZEUGNISSE													
-0	MONDE	1 890.988	118	458.652	122	273.566	118	328.833	123	479.159	117	350.778	112
-01	INTRA CEE	1 007.740	122	236.651	124	194.895	122	196.384	125	193.033	124	186.777	117
-02	EXTRA CEE	883.248	114	222.001	121	78.671	110	132.449	120	286.126	113	164.001	106
.1	CLASSE 1	781.351	115	191.656	125	71.869	110	117.557	122	254.135	111	146.134	105
.11	AFLE	363.119	115	87.115	122	37.842	114	62.439	116	109.683	110	66.040	111
.12	AUT EUR OCCID	17.117	122	3.989	111	1.027	99	2.898	135	4.692	116	4.511	142
.15	AMERIQUE NORD	378.818	115	96.382	126	31.348	107	48.439	132	132.207	112	70.442	99
.19	AUT CLASSE 1	22.297	109	4.170	139	1.652	86	3.781	105	7.553	108	5.141	106
.2	CLASSE 2	51.879	98	23.374	92	923	107	6.895	78	14.493	107	6.194	136
-20	-ADM	6.694	95	5.912	99	51	146	121	24	508	104	102	262
-21	-EAMA	1.904	109	1.450	116			44	33	380	113	30	143
-22	-DOM	2.584	93	2.492	94			14	54	71	87	7	700
-23	-TOM	290	70	163	543		6 NS	62	18	3	9	56	NS
-24	-ALGERIE	1.916	91	1.807	89		45 167	1	50	54	150	9	53
-25	AFR MEDIT NDA	5.212	107	4.869	116		2 NS	68	15	186	207	87	58
-26	AUT AFRIQUE	7.635	76	4.294	66		180 NS	91	149	2.960	99	110	24
-27	AMERIQUE C SUD	23.670	102	5.581	104		536 119	5.479	82	9.087	108	2.987	128
-28	ASIE OCCIDENT	2.908	116	347	73		46 18	182	37	296	64	2.037	248
-29	AUT CLASSE 2	5.760	108	2.371	86		108 102	954	139	1.456	140	871	116
.3	CLASSE 3	49.940	127	6.974	129	5.878	110	7.991	148	17.498	142	11.599	106
-31	EUROPE ORIENT	43.987	122	5.132	133	5.393	105	6.946	143	15.481	133	11.035	104
-32	AUT CLASSE 3	5.953	178	1.842	18		485 245	1.045	192	2.017	272	564	187
.9	DIVERS NON CL.	73	106									73	107
001	FRANCE	215.319	126			69.171	119	26.977	145	70.329	127	48.842	126
002	BELGIQUE LUXBG	139.942	123	45.848	126			52.741	125	33.903	115	7.450	127
003	PAYS BAS	156.411	123	34.505	124	44.455	124			53.561	121	23.890	123
004	ALLEMAGNE RF	405.526	119	118.829	122	73.158	122	106.944	122			106.595	111
005	ITALIE	90.542	129	37.469	130	37.111	125	9.722	121	35.240	132		
016	ROYAUME UNI	179.391	120	43.281	128	22.204	120	42.256	121	39.747	115	31.903	116
018	IRLANDE	402	90	37	48		3 300	31	33	323	118	8	267
027	NORVEGE	6.853	115	1.562	142	646	186	943	85	3.094	116	608	84
028	SUEDE	19.156	108	3.722	132	1.768	109	2.985	96	7.943	99	2.738	123
029	FINLANDE	2.539	83	443	39		31 44	1.004	102	571	116	490	130
037	DANEMARK	15.493	135	4.809	171		952 95	3.339	120	5.245	139	1.148	106
038	SUISSE	125.915	107	32.088	110	11.450	105	11.441	106	44.775	106	26.161	105
039	AUTRICHE	10.315	116	805	143		499 86	752	118	5.756	113	2.503	123
047	PORTUGAL	5.996	114	846	99		323 236	3.723	138	3.123	112	979	102
048	ESPAGNE	8.775	135	2.110	119		903 99	1.303	152	2.553	134	1.906	181
057	YOUgosLAVIE	3.098	119	540	114		43 110	331	209	974	79	1.210	119
067	GREECE	1.558	155	501	348		35 250	227	540	100	104	695	98
068	TURQUIE	652	172	358	113		12 171		2 50	95	297	185	NS
077	U R S S	9.539	99	1.324	89	1.074	132	1.580	126	1.686	101	3.875	88
078	ZONE MARK EST	8.934	134	593	104	3.137	104	3.638	191			1.566	130
079	POLOGNE	9.603	115	799	122		397 71	588	81	6.147	130	1.672	98
087	TCHecosLOVAQUIE	9.701	146	1.269	330		341 110	597	91	4.634	146	2.860	134
088	HONGRIE	2.830	121	388	180		315 84	255	128	1.218	119	657	125
089	ROUMANIE	2.310	157	91	233		126 242	174	256	1.525	178	394	86
097	BULGARIE	1.063	120	668	135		5 43	114	253	271	149	7	4
138	MAROC	1.336	81	1.262	80		2 NS	15	65	52	121	5	63
157	-ALGERIE	1.916	91	1.807	89		45 167	1	50	54	150	9	53
168	TUNISIE	3.504	122	3.451	140			19	5	33	NS	1	NS
188	Egypte	365	104	156	103					101	220	74	52
227	-SENEGAL	311	122	311	122								
238	GUINEE REP	6.610	68	3.916	62					2.694	91		
267	GHANA	306	NS	200	NS			14	NS	92	NS		
268	-TOGO	341	181	298	159					41	NS	2	NS
278	NIGERIA FED	128	NS										
328	-CONGO LEO	351	82	49	40					1	NS		
369	MOZAMBIQUE	177	NS		25		174	NS					
377	-MADAGASCAR	782	101	682	113				42	32		47	162
378	-REUNION COMOR	2.541	92	2.449	93				14	54		71	87
388	REP. AFRIQUE SUD	2.208	76	128	76			692	96	330	195		7 700
410	ETATS UNIS	369.429	115	92.736	128	30.774	106	46.877	135	130.299	112	68.743	99
417	CANADA	9.389	110	3.646	131		574 135	1.562	81	1.908	107	1.699	106
507	MEXIQUE	7.208	110	791	82		134 184	1.754	159	3.595	100	934	113
508	GUATEMALA	276	66	52	29		3 30		26	25		179	152
509	HONDURAS BRIT	2.938	74	32	26			2.323	61	563	NS	20	NS
528	HAITI	1.083	121	128	188		130 131	766	172	459	105		
538	HAITI	577	109	549	108				11	44		17	NS
549	INDES OCCID.	591	216	288	417			5	100	237	163		
557	-ANTILLES NEERL	285	72	161	805			59	17	3	10	61	111
578	PEROU	349	96	114	73		6 NS	46	107	53	28	56	NS
579	BRESIL	2.527	107	1.339	131			18	56	948	107	103	606
587	CHILI	1.254	79	325	135		112 320	104	41	683	66	133	59
589	PARAGUAY	653	161	346	98		2 100		28	80		16	267
598	ARGENTINE	5.718	103	1.498	98		91 60	748	76	1.801	92	1.580	167
629	ISRAEL	2.039	90	265	104		40 16	160	33	285	62	1.289	157
647	KOWEIT	740	NS									740	NS
708	UNION INDIENNE	1.576	85	884	104		1 6	307	127	328	71	56	20
709	CEYLAN MALDIVES	133	76	45	102		10 91		48	209		15	20
748	INDONESIE	667	81	253	58		29 85		42	63		331	146
749	MALAYSIA	427	124	86	86		1 20		277	167		26	50
778	CHINE CONTINENT	5.946	192	1.839	138		484 244	1.045	196	2.014	277	564	187
789	JAPON	14.195	104	3.341	132		1.122 81	1.938	83	5.767	102	2.027	114
797	FORMOSE TAIWAN	2.471	160	1.042	104		48 160		164	113		688	358
798	HONG KONG	196	123		17		16 200		52	371		4	31
817	AUSTRALIE	652	90	97	77		50 179		120	211		209	51
827	NOUV ZELANDE	5.242	172	604	360		71 97		1.031	201		1.247	166

COMMERCE DE LA CEE
par sections CST et par principaux partenaires

export

Valeurs cumulées en milliers de dollars
Indices: même période de l'année précédente = 100

JAN.-SEPT. 1964		JAN.-SEPT. 1964		EWG - CEE		France		Belg. - Lux.		Nederland		Deutschland (BR)		Italia	
Code	Bestimmung - Destination	1 000 \$	Indices	1 000 \$	Indices	1 000 \$	Indices	1 000 \$	Indices	1 000 \$	Indices	1 000 \$	Indices	1 000 \$	Indices
5 : PRODUITS CHIMIQUES															
.0	MONDE	3014.968	117	644.426	117	231.612	112	390.684	118	1387.915	115	360.331	125		
.01	INTRA CEE	971.281	121	196.589	125	120.504	119	152.582	120	405.013	117	96.593	139		
.02	EXTRA CEE	2043.687	115	447.837	113	111.108	104	238.102	117	982.902	115	263.738	120		
.1	CLASSE 1	1198.359	118	230.431	118	77.630	111	137.207	120	618.480	116	134.611	129		
.11	AELE	634.415	118	113.890	118	33.740	103	76.746	120	365.370	118	44.669	120		
.12	AUT EUR OCCID	253.902	120	51.006	114	17.386	112	24.600	119	102.214	114	58.696	144		
.15	AMERIQUE NORD	147.450	109	42.089	123	14.245	120	14.715	108	60.263	104	16.138	91		
.19	AUT CLASSE 1	162.592	122	23.446	120	12.259	125	21.146	131	90.633	115	15.108	169		
.2	CLASSE 2	678.408	113	195.402	112	27.656	103	83.870	121	285.132	109	86.348	125		
.20	AOD	112.288	119	94.107	116	9.073	129	4.616	123	5.508	141	2.984	150		
.21	AEAMA	53.446	119	41.311	115	4.854	127	1.240	128	3.981	140	2.060	144		
.22	ADM	15.610	127	14.419	127	5.616	127	5.92	115	145	126	398	184		
.23	TOM	6.759	121	3.664	128	68	179	2.294	112	60	122	63	58		
.24	ALGERIE	36.473	115	34.713	112	95	161	4.490	210	712	183	463	195		
.25	AFR MEDIT NDA	65.338	88	29.193	104	953	77	4.969	99	15.400	61	14.823	98		
.26	AUT AFRIQUE	44.351	112	5.872	112	3.589	93	8.652	112	18.986	109	7.252	135		
.27	AMERIQUE C SUD	247.988	120	31.152	104	9.235	106	36.833	136	141.333	117	29.435	154		
.28	ASIE OCCIDENT	75.118	106	14.148	115	7.107	97	10.263	114	33.832	97	13.768	116		
.29	AUT CLASSE 2	133.325	114	20.930	114	5.699	96	18.537	110	70.073	116	18.086	116		
.3	CLASSE 3	164.480	104	21.782	86	5.829	61	17.023	88	79.290	132	40.556	92		
.31	EUROPE ORIENT	147.728	134	19.727	125	3.793	167	14.834	137	73.404	140	35.970	123		
.32	AUT CLASSE 3	16.752	35	2.055	21	2.036	28	2.189	26	5.886	76	4.586	31		
.9	DIVERS NON CL.	2.443	119	225	NS							2.218	108		
001	FRANCE	229.140	124			44.098	127			34.295	123	116.801	120	33.946	135
002	BELGIQUE LUXRG	179.695	125	51.472	127					42.341	124	75.754	125	10.128	120
003	PAYS BAS	192.996	125	26.847	138	41.259	117					108.625	121	16.265	159
004	ALLEMAGNE RF	190.952	123	70.937	124	28.693	111			55.068	119			36.254	141
005	ITALIE	178.498	109	47.333	119	6.454	120			20.878	110	103.833	105		
016	ROYAUME UNI	191.628	122	39.434	123	12.195	107			32.114	113	89.388	124	18.497	140
018	IRLANDE	15.410	98	1.785	80	4.137	86			3.103	103	6.091	111	294	186
027	NORVEGE	33.560	120	3.798	131	2.758	97			4.564	125	20.793	118	1.647	172
028	SUEDE	82.384	112	8.739	132	4.036	104			12.448	126	52.358	107	2.765	141
029	FINLANDE	31.316	109	3.743	136	2.625	108			5.024	114	19.359	105	563	85
037	DANEMARK	63.827	113	6.755	114	3.277	110			9.054	117	41.612	112	3.129	115
038	SUISSE	157.896	120	42.768	111	4.584	107			10.879	130	88.498	126	11.167	110
039	AUTRICHE	78.390	114	7.800	132	2.838	105			4.492	141	58.492	115	4.768	82
047	PORTUGAL	26.728	114	4.556	109	2.052	105			3.195	114	14.229	117	2.696	111
048	ESPAGNE	84.035	115	31.903	108	2.630	151			6.870	129	30.849	121	11.783	110
057	YOUGO-SLAVIE	57.886	175	4.283	148	2.090	215			4.100	176	20.342	151	27.071	202
067	GRECE	42.410	118	6.687	151	4.973	112			2.844	109	14.412	102	13.494	129
068	TURQUIE	19.431	89	1.442	73	614	142			2.290	86	9.961	85	5.124	102
077	U R S S	42.846	123	7.145	113	707	164			3.931	163	18.605	127	12.458	113
079	POLOGNE	22.864	126	1.466	91	613	98			1.231	78	15.778	159	3.776	86
087	TCHECOSLOVAQUIE	27.566	188	2.741	146	716	224			3.018	148	12.846	179	8.245	252
088	HONGRIE	22.098	134	3.946	182	673	179			3.349	140	10.138	129	3.992	108
089	ROUMANIE	17.728	114	2.082	102	121	114			1.714	156	10.384	118	3.427	98
097	BULGARIE	10.399	134	1.327	130	331	752			476	167	5.570	142	2.695	108
13R	MAROC	21.831	99	16.783	101	242	123			671	99	2.978	94	957	77
157	ALGERIE	36.473	115	34.713	112	95	161			490	210	712	183	463	195
168	TUNISIE	10.098	98	8.466	96	88	52			164	155	6.38	114	742	106
188	EGYPTE	27.655	75	3.583	147	290	77			3.717	104	9.601	51	10.464	93
227	SENEGAL	6.627	102	5.991	101	10	111			119	155	426	101	81	121
258	COTE D'IVOIRE	10.150	123	9.252	126	154	186			159	76	432	98	153	103
307	CAMEROUN	7.132	133	6.694	132	21	209			144	98	202	293	71	101
328	CONGO LEO	8.223	151	1.354	184	4.171	134			525	193	1.818	161	355	178
377	MADAGASCAR	7.159	103	6.453	100	36	84			58	64	491	165	121	378
387	RHODESIE NYASSA	7.307	111	228	42	864	71			2.339	205	2.933	100	943	122
388	REP. AFRIQUE SUD	37.995	152	4.487	145	4.270	179			7.031	167	17.979	133	4.228	230
410	ETATS UNIS	129.846	108	38.189	122	13.632	119			13.199	107	50.538	102	14.288	92
417	CANADA	17.604	118	3.900	137	613	146			1.516	123	9.725	116	1.850	90
507	MEXIQUE	27.268	110	2.777	87	452	118			2.460	92	18.555	117	2.824	115
508	GUATEMALA	7.010	129	168	128	250	333			1.110	86	4.938	129	544	504
518	SALVADOR	9.596	129	237	93	517	141			2.094	144	6.552	128	196	82
519	NICARAGUA	9.021	202	114	120	387	317			883	112	6.988	255	649	89
528	PANAMA REP	8.433	171	1.149	155	73	48			1.640	218	4.552	175	1.019	150
537	CUBA	17.039	278	1.808	186	879	272			6.820	289	2.940	137	4.592	NS
547	ANTILLES FR	9.191	121	8.402	123	6	600			518	104	119	123	146	103
558	COLOMBIE	18.064	90	1.005	80	360	53			2.751	97	12.588	86	1.360	199
559	VENEZUELA	20.900	114	2.225	89	785	289			3.248	135	12.673	110	1.969	123
578	PEROU	14.677	127	923	100	788	176			1.121	110	10.526	125	1.319	165
579	BRESIL	36.951	86	10.633	88	1.930	61			3.215	100	18.756	93	2.417	56
587	CHILI	12.551	90	1.575	102	185	38			1.068	123	9.018	91	705	69
597	URUGUAY	8.814	173	863	142	713	281			1.113	192	4.963	157	1.162	233
598	ARGENTINE	35.264	183	4.274	148	739	145			3.978	198	17.594	165	8.679	269
608	LIBAN	9.490	103	2.487	110	647	85			1.034	131	3.279	89	2.043	119
617	SYRIE	8.612	88	1.828	126	302	90			797	78	3.691	73	1.994	102
627	IRAN	24.044	113	3.946	109	806	151			2.694	124	13.263	108	3.335	127
629	ISRAEL	12.7													

DER HANDEL DER EWG
nach CST-Teilen und wichtigen Partnern

Kumulierte Werte in tausend Dollar
Indices: Vergleichszeitraum des Vorjahres = 100

import

JAN.-SEPT. 1964		JAN.-SEPT. 1964		EWG - CEE		France		Belg. - Lux.		Nederland		Deutschland (BR)		Italia	
Code	Ursprung - Origine	1 000 \$	Indices	1 000 \$	Indices	1 000 \$	Indices	1 000 \$	Indices	1 000 \$	Indices	1 000 \$	Indices	1 000 \$	Indices
7 : MASCHINEN UND FAHRZEUGE															
.0	MONOE	6162.151	112	1468.604	124	1038.475	117	1305.583	113	1271.882	114	1077.607	93		
.01	INTRA CEE	3642.613	114	793.976	126	737.371	120	928.476	113	553.972	118	628.818	97		
.02	EXTRA CEE	2519.538	109	674.628	121	301.104	109	377.107	113	717.910	112	448.789	88		
.1	CLASSE 1	2462.400	109	658.959	121	293.561	109	365.233	112	703.697	112	440.950	89		
.11	AELE	1277.358	103	291.140	110	166.941	110	232.598	110	378.754	105	207.925	84		
.12	AUT EUR OCCID	28.170	132	5.399	200	2.987	125	3.427	164	12.394	116	3.963	112		
.15	AMERIQUE NORD	1114.555	115	355.697	131	118.478	106	121.608	112	293.675	121	225.097	94		
.19	AUT CLASSE 1	42.317	133	6.723	158	5.155	113	7.600	143	18.874	130	3.965	126		
.2	CLASSE 2	15.692	73	5.031	76	1.205	58	1.974	121	4.422	72	3.060	62		
.20	.AOM	3.541	80	3.106	78	163	49	191	360	32	100	49	153		
.21	.EAMA	385	102	61	174	161	52	101	NS	25	313	37	161		
.22	.DOM	12	NS	9	NS	2	NS			1	NS				
.23	.TOM	93	119	16	107					75	163				
.24	.ALGERIE	3.051	76	3.020	76					15	250			12	150
.25	AFR MEDIT NDA	769	190	73	159	29	16	189	363	133	289	345	454		
.26	AUT AFRIQUE	1.658	29	67	6	300	714	352	147	673	34	266	11		
.27	AMERIQUE C SUD	3.826	114	877	288	295	278	637	109	583	116	1.434	77		
.28	ASIE OCCIDENT	1.357	33	472	46	302	23	138	82	141	10	304	163		
.29	AUT CLASSE 2	4.541	142	436	293	116	141	467	88	2.860	138	662	181		
.3	CLASSE 3	41.285	122	10.637	166	6.330	124	9.899	141	9.791	144	4.628	55		
.31	EUROPE ORIENT	41.065	122	10.633	166	6.258	124	9.779	140	9.791	144	4.604	54		
.32	AUT CLASSE 3	220	173	4	8	72	200	120	176			24	NS		
.9	DIVERS NON CL.	157	45			6	75					151	45		
001	FRANCE	567.550	100			145.321	103	88.578	128	211.812	106	121.839	79		
002	BELGIQUE LUXBG	466.880	119	60.257	115			272.586	108	87.543	182	46.494	122		
003	PAYS BAS	348.559	125	59.020	140	134.006	124	108.958	112	108.958	112	46.575	148		
004	ALLEMAGNE RF	1821.006	115	508.504	128	386.389	125	512.203	113			413.910	97		
005	ITALIE	438.618	120	166.195	119	166.195	135	55.109	116	145.659	116				
016	ROYAUME UNI	713.884	101	182.939	109	106.900	107	139.576	114	155.535	100	128.934	79		
018	IRLANDE	3.830	118	188	109	64	112	942	165	2.509	107	127	114		
027	NORVEGE	16.224	122	2.999	97	784	82	2.985	157	8.264	137	1.192	91		
028	SUEDE	158.291	107	32.064	121	24.887	112	32.671	118	47.472	101	21.197	88		
029	FINLANDE	3.422	122	308	172	539	94	390	127	1.383	189	802	79		
037	DANEMARK	61.682	123	9.014	114	6.087	160	12.153	132	28.692	126	5.736	90		
038	SUISSE	256.235	101	59.801	138	22.343	106	33.033	86	190.445	104	40.613	93		
039	AUTRICHE	67.887	107	4.134	78	3.632	103	11.999	119	38.036	111	10.086	97		
047	PORTUGAL	3.155	166	189	378	2.308	934	181	14	310	194	167	159		
048	ESPAGNE	12.202	155	4.444	235	578	178	962	175	5.022	126	1.196	142		
057	YOUOSLAVIE	7.088	108	426	239	1.520	139	929	169	3.317	95	896	73		
067	GREECE	1.041	292	27	675	279	317	124	400	119	129	492	346		
068	TURQUIE	539	129	4	NS	6	4	44	80	40	129	445	257		
077	U R S S	3.690	111	1.083	290	964	87	352	293	974	253	317	24		
078	ZONE MARK EST	12.480	123	3.632	119	2.188	126	5.416	165			1.244	61		
079	POLOGNE	2.057	123	326	100	170	236	155	110	778	160	628	97		
087	TCHECOSLOVAQUIE	18.185	125	5.003	217	2.495	151	3.087	111	5.869	127	1.731	55		
088	HONGRIE	3.563	103	474	156	383	82	672	109	1.501	140	533	54		
089	ROUMANIE	311	176	111	370	35	194	20	100	60	200	85	108		
097	BULGARIE	773	171	4	57	22	220	77	642	609	336	61	25		
138	MAROC	252	323	35	92	5	167	178	848	7	350	27	193		
157	.ALGERIE	3.051	76	3.020	76			15	250	4	44	12	150		
168	TUNISIE	45	115	23	288							16	200		
178	LIBYE	292	134			14	8	5	19	25	500	248	NS		
188	EGYPTE	180	257	15	NS	9	NS	5	100	97	404	54	132		
189	SOUOAN	170	321			39	170	27	900	4	NS	100	370		
238	GUINEE REP	52	NS			1	100			50	NS				
257	LIBERIA	877	25			214	NS	222	352	321	NS	120	5		
267	GHANA	54	360	7	233	4	NS	11	NS	6	75	26	867		
278	NIGERIA FED	89	100			4	100	31	53	53	221	1	50		
317	.GABON	75	NS	2	200			73	NS						
328	.CONGO LEO	165	73			146	68	15	NS	4	200				
347	ETHIOPIE	280	14	8	267			38	224	229	12	5	16		
367	TANGANYKA	54	450	48	NS	5	125	1	17						
388	REP. AFRIQUE SUD	1.895	328	78	34	32	291	188	115	1.259	834	338	NS		
410	ETATS UNIS	1088.683	115	349.178	131	114.137	106	119.041	121	286.645	122	219.682	93		
417	CANADA	25.872	89	6.519	118	4.341	125	2.567	27	7.030	96	5.415	72		
507	MEXIQUE	67	43					15	14	23	96	7	47		
528	PANAMA REP	675	94			2	733			13	29	423	84		
529	CANAL PANAMA	124	NS	236	NS	1	3	2	2	1	NS	123	NS		
557	.ANTILLES NEERL	71	131			15	107	56	243						
559	VENEZUELA	201	24	3	50	63	NS	66	174	18	55	51	7		
578	PEROU	203	NS					15	NS	9	300	179	NS		
579	BRESIL	621	481	29	207	121	NS	363	981	82	126	26	200		
588	BOLIVIE	90	600	1	NS			4	31	7	350	78	NS		
597	URUGUAY	45	102	27	NS			1	4	17	94				
598	ARGENTINE	1.621	146	559	207	69	767	142	71	331	174	520	118		
608	LIRAN	264	121	1	NS	205	360	28	280	2	8	28	22		
617	SYRIE	47	32			1	50			12	13	34	NS		
627	IRAN	139	217			2	NS	27	159	32	168	78	371		
629	ISRAEL	647	35	466	47	94	392	56	110	81	6	150	652		
707	PAKISTAN	1.637	110					18	14	1.619	123				
708	UNION INDIENNE	535	169	61	277	14	40	21	38	423	221	16	133		
749	MALAYSIA	125	116			13	NS	75	114	12	75	25	96		
758	PHILIPPINES	94	409			1	NS	76	950	17	113				
778	CHINE CONTINENT	213	173			69	192	120	176			24	NS		
788	COREE SUD	53	27			16	400	33	300	4	2				
789	JAPON	39.571													

COMMERCE DE LA CEE
par sections CST et par principaux partenaires

export

Valeurs cumulées en milliers de dollars
Indices: même période de l'année précédente = 100

JAN.-SEPT. 1964		JAN.-SEPT. 1964		EWG - CEE		France		Belg. - Lux.		Nederland		Deutschland (BR)		Italia	
Code	Bestimmung - Destination	1 000 \$	Indices	1 000 \$	Indices	1 000 \$	Indices	1 000 \$	Indices	1 000 \$	Indices	1 000 \$	Indices	1 000 \$	Indices
7 : MACHINES ET MATÉRIEL DE TRANSPORT															
.0	MONDE	10239.751	114	1704.186	106	754.525	122	979.133	128	5455.381	113	1346.526	118		
.01	INTRA CEE	3888.123	117	565.967	101	515.659	110	538.425	147	1772.530	112	495.542	123		
.02	EXTRA CEE	6351.628	113	1138.219	108	238.866	128	440.708	111	3682.851	113	850.984	115		
.1	CLASSE 1	4085.138	115	528.454	115	147.610	118	300.413	115	2633.980	113	478.681	125		
.11	AELE	2105.460	110	240.921	106	73.456	97	168.645	112	1424.059	109	198.379	126		
.12	AUT EUR OCCID	802.569	125	160.369	121	31.568	146	47.143	125	409.398	116	154.091	154		
.15	AMERIQUE NORD	778.377	119	77.031	128	30.504	214	49.641	104	550.367	120	70.834	95		
.19	AUT CLASSE 1	398.732	115	50.133	120	8.082	74	34.984	144	250.156	113	55.377	112		
.2	CLASSE 2	1941.588	109	552.477	103	87.328	149	129.552	103	871.012	111	306.219	110		
.20	.ADM	311.589	106	223.266	97	21.219	161	8.105	130	44.657	133	14.342	140		
.21	.EAMA	185.161	117	120.343	108	20.625	165	3.214	123	31.545	130	7.434	127		
.22	.DOM	26.167	127	22.204	124	167	130	481	391	1.960	122	1.355	142		
.23	.TOM	24.750	150	12.805	141	302	115	3.749	129	7.069	198	825	125		
.24	.ALGERIE	75.511	76	67.914	73	125	41	661	111	4.083	99	2.728	226		
.25	AFR MEDIT NDA	182.060	108	61.213	102	2.934	110	6.276	80	80.129	147	31.508	71		
.26	AUT AFRIQUE	208.618	120	42.519	102	7.240	151	25.500	132	105.615	128	27.744	105		
.27	AMERIQUE C SUD	546.909	100	99.026	93	25.568	170	33.764	88	251.447	98	137.104	107		
.28	ASIE OCCIDENT	259.141	129	68.490	163	17.175	160	17.135	106	120.474	109	35.867	159		
.29	AUT CLASSE 2	433.271	110	57.963	105	8.192	93	38.772	102	268.670	109	59.654	131		
.3	CLASSE 3	319.669	108	56.261	106	12.929	178	10.144	82	177.859	120	62.476	84		
.31	EUROPE ORIENT	312.372	107	54.061	103	12.775	179	9.641	79	174.510	119	61.385	84		
.32	AUT CLASSE 3	7.297	179	2.200	396	154	294	503	185	3.349	222	1.091	64		
.9	DIVERS NON CL.	5.227	96	1.024	145				591	NS		3.612	76		
001	FRANCE	828.401	126			77.949	115	63.142	137	517.130	128	170.180	120		
002	BELGIQUE LUXBG	769.867	125	159.957	119			144.039	145	391.202	120	74.669	135		
003	PAYS BAS	847.661	124	80.634	144	231.418	110			478.147	128	57.462	140		
004	ALLEMAGNE RF	843.555	126	212.843	102	157.836	138	279.655	151			193.231	118		
005	ITALIE	598.629	84	112.533	71	48.456	114	51.589	142	386.051	82				
016	ROYAUME UNI	417.342	114	55.405	96	27.181	70	57.051	105	220.366	126	57.339	145		
018	IRLANDE	36.542	114	2.445	109	2.245	141	4.749	83	24.593	124	2.510	97		
027	NORVEGE	178.601	97	19.510	100	3.838	88	19.699	139	124.252	91	11.302	120		
028	SUEDE	408.729	110	39.025	122	17.011	130	29.431	111	308.971	108	18.291	114		
029	FINLANDE	159.383	140	38.386	247	3.298	114	8.700	132	96.853	119	12.146	168		
037	DANEMARK	213.672	118	16.720	113	8.409	144	19.228	122	155.038	116	14.232	130		
038	SUISSE	486.619	109	73.429	121	12.024	110	22.133	106	322.919	106	56.114	113		
039	AUTRICHE	313.034	110	21.088	93	4.725	171	15.191	135	247.366	109	24.664	119		
047	PORTUGAL	87.463	111	15.744	80	4.268	140	5.912	73	45.102	122	16.437	149		
048	ESPAGNE	278.081	131	74.163	131	8.725	115	13.630	116	133.604	125	47.959	167		
057	YOUgosLAVIE	125.897	124	14.327	63	6.288	174	5.666	124	48.382	121	51.234	146		
067	GRC	125.002	125	21.160	109	7.483	350	9.099	200	64.723	111	22.537	144		
068	TURQUIE	64.260	89	7.457	56	3.191	105	3.762	120	35.700	90	14.150	106		
077	U R S S	137.860	106	19.888	85	5.657	574	644	15	65.804	133	25.867	71		
079	POLONNE	29.556	79	2.705	75	7.435	55	2.389	123	16.760	86	7.267	63		
087	TCHECOSLOVAGUIE	27.150	109	3.011	43	1.227	83	1.169	100	17.335	159	4.408	99		
088	HONGRIE	32.662	137	4.330	118	1.611	340	2.178	262	20.580	131	3.963	121		
089	ROUMANIE	56.181	109	15.055	248	2.013	135	441	98	24.668	79	14.004	113		
097	BULGARIE	21.405	228	6.910	450	6.85	89	590	NS	3.960	180	3.960	205		
138	MAROC	54.140	95	32.316	89	1.352	167	1.671	78	13.533	153	5.268	59		
157	.ALGERIE	75.511	76	67.914	73	125	41	661	111	4.083	99	2.728	226		
168	TUNISIE	34.628	117	24.804	129	487	219	205	181	4.835	131	4.297	66		
178	LIBYE	21.062	106	2.023	113	463	46	1.019	116	7.778	98	9.779	118		
188	EGYPTE	72.230	115	2.070	86	632	102	3.381	72	53.983	159	12.164	58		
227	.SENEGAL	18.440	83	16.285	83	161	144	256	83	1.337	87	401	74		
257	LIBERIA	55.158	127	15.460	79	2.922	794	11.155	947	25.125	123	4.96	27		
258	.COTE D'IVOIRE	38.744	124	32.438	128	4.19	205	188	90	4.167	98	1.532	144		
267	GHANA	17.990	95	4.287	324	201	190	1.159	40	10.065	99	2.278	50		
278	NIGERIA FED	36.617	135	5.750	150	7.96	130	2.982	39	20.312	156	6.777	332		
328	.CONGO LEO	34.616	176	4.263	162	18.000	169	1.143	139	9.352	202	1.858	193		
358	KENYA OUGANDA	17.118	119	3.367	89	4.17	144	1.727	171	9.603	140	2.004	84		
377	.MADAGASCAR	20.828	129	17.599	130	146	67	320	181	2.067	122	6.96	161		
388	REP. AFRIQUE SUD	161.287	120	25.646	116	4.279	124	12.020	188	97.128	118	22.214	110		
410	ETATS UNIS	697.612	118	67.750	126	28.180	223	40.494	102	498.341	120	62.847	90		
417	CANADA	80.765	122	9.281	142	2.324	157	9.147	119	52.026	114	7.987	153		
507	MEXIQUE	91.958	140	20.563	133	7.027	324	4.432	155	41.603	129	18.333	143		
528	PANAMA DEP	18.792	137	1.312	92	2.057	377	1.232	19	10.343	325	3.848	198		
547	.ANTILLES FR	15.469	119	12.815	115	128	120	385	550	1.420	144	7.21	121		
554	COLOMBIE	34.009	135	5.677	109	4.681	504	2.234	99	14.809	116	4.608	123		
559	VENEZUELA	52.996	120	4.642	102	994	127	3.625	108	27.346	124	16.389	120		
578	PEPOU	42.583	89	3.766	85	2.447	128	4.653	151	25.464	79	6.253	97		
579	BRESIL	61.843	58	11.855	43	1.480	104	4.845	55	33.323	69	10.340	53		
587	CHILI	40.866	99	16.588	136	1.016	91	1.144	73	17.623	92	4.295	62		
598	ARGENTINF	119.175	99	19.607	105	1.354	77	3.712	135	36.478	82	58.024	112		
608	IRAN	32.391	94	8.622	62	1.212	88	1.292	122	15.179	113	6.086	154		
618	IRAK	15.617	112	1.009	523	1.661	162	1.428	78	10.520	108	9.99	86		
627	IRAN	53.549	120	4.224	104	1.572	176	4.142	128	37.489	115	6.122	166		
629	ISRAEL	93.778	193	49.907	259	9.063	435	2.728	154	20.414					

DER HANDEL DER EWG

nach CST-Teilen und wichtigen Partnern

Kumulierte Werte in tausend Dollar
Indices: Vergleichszeitraum des Vorjahres = 100

import

JAN.-SEPT. 1964		EWG - CEE		France		Belg. - Lux.		Nederland		Deutschland (BR)		Italia	
Code	Ursprung - Origine	1 000 \$	Indices	1 000 \$	Indices	1 000 \$	Indices	1 000 \$	Indices	1 000 \$	Indices	1 000 \$	Indices
6, 8 : ANDERE BEARBEITETE WAREN													
.0	MONDE	8794.610	119	1755.036	128	1329.023	120	1553.706	128	3036.624	119	1120.221	96
.01	INTRA CEE	5088.073	121	1103.755	129	761.127	123	1153.166	130	1515.892	122	554.133	95
.02	EXTRA CEE	3706.537	115	651.281	126	567.896	117	400.540	121	1520.732	116	566.088	97
.1	CLASSE 1	2798.538	115	495.074	128	353.116	113	328.997	124	1190.320	116	431.031	96
.11	AELE	1657.866	112	261.795	121	214.593	108	208.345	118	752.055	115	221.078	95
.12	AUT EUR OCCID	251.799	116	38.865	142	22.239	138	27.251	117	124.592	111	38.452	101
.15	AMERIQUE NORD	689.503	125	175.929	138	79.881	125	71.817	144	233.550	122	128.326	106
.19	AUT CLASSE 1	199.770	107	18.485	129	18.485	110	36.403	133	80.123	120	43.175	76
.2	CLASSE 2	717.353	121	129.850	124	185.697	127	29.733	151	279.278	116	92.795	112
.20	.AOM	194.524	118	45.966	98	24.434	125	4.131	316	7.139	211	12.854	91
.21	.EAMA	178.137	118	34.844	100	23.907	125	3.305	683	3.623	126	12.458	87
.22	.DOM	209	NS	35	172	2	NS	2	NS	2	NS	174	NS
.23	.TOM	10.288	132	6.353	97	228	211	734	101	2.782	NS	179	232
.24	.ALGERIE	5.890	99	4.724	90	299	965	90	95	734	154	43	44
.24	AFR MEDIT NDA	23.967	127	11.274	121	3.489	162	1.297	153	5.697	130	2.210	102
.26	AUT AFRIQUE	120.130	127	25.069	135	12.189	182	2.389	313	54.844	124	25.639	106
.27	AMERIQUE C SUD	163.454	114	19.016	200	15.129	107	3.634	189	103.411	107	22.264	104
.28	ASIE OCCIDENT	58.423	133	4.284	156	14.122	123	5.037	196	32.819	126	2.161	222
.29	AUT CLASSE 2	156.855	122	24.241	134	16.334	132	13.245	108	75.368	114	27.667	139
.3	CLASSE 3	190.799	96	26.356	103	29.073	102	41.803	92	51.134	112	42.033	80
.31	EUROPE ORIENT	164.044	95	18.385	9	26.346	98	34.831	90	45.412	116	39.070	81
.32	AUT CLASSE 3	26.355	107	7.971	146	2.727	164	6.972	100	5.722	91	2.963	69
.9	DIVERS NON CL.		228		84								227
001	FRANCE	934.775	114			223.805	126	92.132	133	454.341	114	164.497	94
002	BELGIQUE LUXBO	1405.354	122	348.681	130			518.395	123	460.270	126	78.008	84
003	PAYS BAS	639.086	123	68.434	139	241.956	118			288.041	125	40.655	123
004	ALLEMAGNE RF	1468.972	121	499.619	125	236.650	125	461.730	136			270.973	95
005	ITALIE	639.886	130	187.021	134	58.716	127	80.909	147	313.240	125		
016	ROYAUME UNI	651.632	112	115.839	118	145.408	105	95.705	115	191.001	123	103.679	98
018	IRLANDE	6.458	142	513	161	276	92	849	168	4.444	143	376	114
022	NORVEGE	129.148	122	17.508	174	8.765	101	14.921	127	79.813	120	8.141	92
028	SUEDE	268.475	113	41.384	121	20.908	120	41.526	118	136.046	114	28.611	91
029	FINLANDE	128.302	109	20.912	130	14.001	117	18.515	110	64.273	106	10.551	85
037	DANEMARK	56.976	129	5.710	139	3.111	125	6.934	119	37.698	132	3.514	113
038	SUISSE	276.176	106	55.051	111	23.025	115	23.453	122	132.176	103	42.271	102
039	AUTRICHE	252.424	108	20.646	124	10.595	117	22.826	118	165.124	112	33.233	83
047	PORTUGAL	23.035	123	5.648	161	2.781	110	2.780	151	10.197	118	1.629	76
048	ESPAGNE	46.490	132	13.437	145	4.990	202	4.311	115	15.885	114	7.867	137
057	YUGOSLAVIE	55.003	107	3.379	235	1.128	178	2.375	155	30.737	108	17.384	91
067	GRECE	10.883	180	394	181	1.454	203	1.130	179	6.356	148	1.549	782
068	TURQUIE	3.719	154	157	183	69	177	67	515	2.776	131	650	411
077	UR S S	58.808	82	7.736	64	8.257	101	6.538	44	18.642	126	17.635	83
078	ZONE MARK EST	21.735	94	1.578	138	7.517	82	8.528	105			4.112	86
079	POLOGNE	15.737	117	1.921	136	1.981	88	3.536	98	5.874	152	2.425	105
087	TCHECOSLOVAQUIE	35.135	118	3.673	128	4.489	120	9.189	136	11.047	112	6.737	103
088	HONGRIE	19.524	128	1.880	137	2.639	133	5.622	146	5.471	135	3.912	96
089	ROUMANIE	7.640	51	1.064	298	675	95	673	79	2.778	56	2.450	31
097	BULGARIE	5.412	107	529	58	788	94	745	111	1.557	93	1.793	190
138	MAROC	10.928	117	8.499	116	346	100	452	108	1.427	132	204	98
157	.ALGERIE	5.890	99	4.724	90	299	965	90	95	734	154	43	44
168	TUNISIE	3.466	137	2.645	135	20	65	1	50	212	144	588	152
188	EGYPTE	9.382	139	130	NS	3.123	177	841	201	4.009	131	1.279	86
257	LIBERIA	3.101	94	1	NS	3.065	93	6	600	23	NS	6	30
278	NIGERIA FED	2.128	198	928	118	7	54	280	220	880	652	33	236
307	.CAMEROUN	15.101	94	14.658	92	206	429	1	NS	172	242	64	NS
317	.GABON	2.873	120	2.472	124	6	50	143	172	187	62	65	NS
318	.CONGO BRAZZA	2.383	299	44	293	358	77	991	819	31	34	959	834
328	.CONGO LEO	155.714	119	16.038	102	123.321	125	2.163	781	2.999	134	11.193	82
358	KENYA OUGANDA	1.375	22	25	313	10	1	27	55	1.181	30	132	14
369	MOZAMBIQUE	1.112	150	447	NS	505	157	2	7	22	21	136	48
377	.MADAGASCAR	1.209	129	965	127	11	550	2	100	226	136	5	83
387	RHODESIE NYASSA	110.250	133	23.442	133	7.237	396	2.029	387	52.473	131	25.069	110
388	REP AFRIQUE SUD	41.171	118	1.608	109	19.155	117	3.036	735	10.355	138	7.017	76
410	ETATS UNIS	610.836	125	161.524	137	73.405	122	64.593	141	196.420	121	114.894	111
417	CANADA	78.667	124	14.405	148	6.476	160	7.224	176	37.130	129	13.432	80
507	MEXIQUE	23.626	95	330	23	734	403	2.414	197	17.520	98	2.628	64
568	.SURINAM	913	113			168	157	715	103	30	500		
578	PEROU	47.249	163	5.048	388	10.520	111	655	381	29.291	175	1.735	128
579	BRESIL	3.716	135	960	227	40	82	271	258	2.256	112	189	111
587	CHILI	82.053	105	11.175	201	3.557	88			51.441	93	15.880	121
597	URUGUAY	1.185	362	122	149	34	NS	7	64	807	374	215	NS
598	ARGENTINE	3.435	72	781	157	159	497	154	124	1.392	40	949	143
608	LIBAN	1.940	152	195	305	254	173	62	81	786	97	643	353
627	IRAN	28.771	128	1.558	122	743	130	695	166	25.489	127	286	111
628	AFGHANISTAN	3.469	100	42	263	5	250			3.415	99	7	700
629	ISPAEL	26.880	138	2.483	180	13.013	122	4.232	205	6.394	126	758	241
707	PAKISTAN	6.329	175	1.608	560	537	247	494	61	2.124	118	1.566	313
708	UNION INDIENNE	43.098	102	9.781	133	7.569	111	4.947	79	15.971	94	4.830	101
748	INDONESIE	1.390	66	1.000	79			9	90	302	45	79	52
749	MALAYSIA	24.949	94	8.320	115			436	991	6.215	63	9.615	106
767	TIMOR P. MACAO	3.057	262	136	105	7	233	5	NS	1.428	225	1.481	368
778	CHINE CONTINENT	25.975	108	7.940	146	2.723	164	6.841	102	5.524	92	2.947	69
788	COREE SUD	1.789	390	180	NS	218	104	334	815	958	726	99	146
789	JAPON	142.207	106	14.870	139	14.486	97	17.546	115	64.370	122	30.93	

COMMERCE DE LA CEE
par sections CST et par principaux partenaires

export

Valeurs cumulées en milliers de dollars
Indices: même période de l'année précédente = 100

JAN.-SEPT. 1964		JAN.-SEPT. 1964		EWG - CEE		France		Belg. - Lux.		Nederland		Deutschland (BR)		Italia	
Code	Bestimmung - Destination	1 000 \$	Indices	1 000 \$	Indices	1 000 \$	Indices	1 000 \$	Indices	1 000 \$	Indices	1 000 \$	Indices	1 000 \$	Indices
6, 8 : AUTRES PRODUITS MANUFACTURÉS															
.0	MONDE	11046.836	116	2366.389	111	2324.452	119	1050.895	119	3620.606	115	1684.494	122		
.01	INTRA CFE	5138.899	123	941.552	114	1403.176	123	643.025	123	1492.223	124	658.923	132		
.02	EXTRA CFE	5907.937	111	1424.837	110	921.276	113	407.870	112	2128.383	110	1025.571	116		
.1	CLASSE 1	4034.568	114	713.483	116	689.694	114	299.858	114	1616.685	112	714.848	119		
.11	AELE	2196.745	116	364.389	117	294.382	118	194.103	115	1036.047	113	307.824	121		
.12	AUT EUR OCCID	480.993	115	112.823	124	51.587	101	31.871	112	180.031	117	104.681	135		
.15	AMERIQUE NORD	1121.776	110	201.901	110	303.514	110	48.961	115	307.738	110	259.662	112		
.19	AUT CLASSE 1	235.054	119	34.370	126	40.211	140	4.923	114	92.869	112	42.681	119		
.2	CLASSE 2	1619.265	107	658.638	103	209.871	117	95.303	113	409.893	106	245.560	112		
.20	.AOM	486.596	108	390.050	102	31.270	144	17.902	125	26.868	135	20.506	176		
.21	.EAMA	243.206	114	177.785	107	27.802	147	10.526	153	17.172	119	9.921	149		
.22	.DOM	53.383	121	50.058	121	1.042	105	302	126	1.307	112	674	164		
.23	.TOM	29.434	139	15.996	168	1.655	122	6.239	95	4.007	150	1.537	143		
.24	.ALGERIE	160.573	94	146.211	89	771	159	835	138	4.382	259	8.374	241		
.25	AFR MEDIT NDA	183.586	104	101.701	109	6.000	77	3.740	67	30.902	97	41.243	110		
.26	AUT AFRIQUE	131.168	96	22.863	112	18.491	107	19.943	95	42.758	92	27.113	90		
.27	AMERIQUE C SUD	316.810	107	57.528	109	55.875	127	17.206	101	127.853	109	58.348	90		
.28	ASIE OCCIDENT	263.625	109	51.707	96	48.393	114	19.460	126	83.402	99	60.663	129		
.29	AUT CLASSE 2	237.480	113	34.789	91	49.842	109	17.052	154	98.110	113	37.687	133		
.3	CLASSE 3	246.395	94	52.362	112	21.710	75	12.208	70	101.805	95	58.330	102		
.31	EUROPE ORIENT	223.075	90	44.720	100	19.436	70	10.916	66	97.058	93	50.945	93		
.32	AUT CLASSE 3	23.320	260	7.622	326	2.274	179	1.292	182	4.747	185	7.385	358		
.9	DIVERS NON CL.	7.708	106	372	NS	4	NS	496	NS			6.836	94		
001	FRANCE	1099.433	129			354.969	131	72.477	141	466.775	123	185.212	136		
002	BELGIQUE LUXBO	767.386	127	225.023	127			233.736	118	248.686	138	59.941	126		
003	PAYS BAS	1182.881	132	92.847	134	512.096	123			495.053	140	82.885	145		
004	ALLEMAGNE RF	1551.707	123	459.793	116	461.113	127	299.916	125			330.885	128		
005	ITALIE	537.492	93	163.889	91	74.998	81	36.896	115	261.709	96				
016	ROYAUME UNI	508.641	125	94.935	130	109.919	123	76.172	123	137.937	124	89.678	123		
018	IRLANDE	34.090	123	5.531	107	7.717	143	5.892	117	11.705	122	3.251	127		
027	NORVEGE	130.703	114	18.110	124	21.391	119	20.332	108	61.833	113	9.037	109		
028	SUEDE	345.549	112	44.595	121	49.717	115	33.514	105	173.854	113	43.869	102		
029	FINLANDE	98.173	115	19.572	127	12.400	123	8.420	113	48.044	108	9.737	128		
037	DANEMARK	245.957	122	32.360	118	39.865	129	21.446	109	127.043	122	25.243	129		
038	SUISSE	639.578	110	137.889	109	49.112	104	27.168	111	319.502	106	105.907	126		
039	AUTRICHE	266.288	113	20.609	98	12.441	116	11.895	118	192.949	113	28.394	123		
047	PORTUGAL	60.029	122	15.891	121	11.937	110	3.576	136	22.929	125	5.696	132		
048	ESPAGNE	126.612	114	43.137	121	10.544	76	8.599	113	43.022	113	21.310	134		
057	YOUGOSLAVIE	83.437	149	13.018	156	2.291	121	1.524	159	25.240	141	41.364	155		
067	GREECE	88.747	124	19.058	173	13.943	116	3.983	122	33.649	107	18.114	129		
068	TURQUIE	29.906	64	4.919	51	3.081	53	1.747	73	15.590	63	6.569	91		
077	U R S S	41.356	42	11.247	59	2.619	42	2.843	27	15.987	45	8.660	33		
079	POLOGNE	28.050	109	3.366	75	1.482	127	240	63	15.616	108	7.346	142		
087	TCHECOSLOVAQUIE	35.210	111	4.041	74	4.486	94	607	185	19.448	108	6.633	216		
088	HONGRIE	37.390	115	6.527	103	4.286	137	2.422	81	15.192	101	8.963	183		
089	ROUMANIE	45.008	136	11.748	257	2.835	64	887	667	20.539	134	8.999	105		
097	BULGARIE	26.659	163	5.803	192	1.639	83	1.444	772	10.105	165	7.668	153		
138	MAROC	70.006	105	57.909	110	1.670	70	936	93	4.680	94	4.811	92		
157	.ALGERIE	160.573	94	146.211	89	771	159	835	138	4.382	259	8.374	241		
168	TUNISIE	46.222	114	37.358	117	474	80	1.079	156	2.408	152	4.903	84		
178	LIBYE	40.360	119	3.890	121	1.347	88	552	33	7.203	84	27.068	150		
188	EGYPTE	26.998	77	2.544	48	2.509	76	873	66	16.611	100	4.461	53		
227	.SENEGAL	35.295	100	29.276	97	682	109	848	114	2.936	93	1.553	224		
258	.COTE D'IVOIRE	51.178	122	43.294	120	2.985	292	1.936	119	1.961	83	1.002	135		
267	GHANA	15.663	72	1.079	107	1.082	79	5.615	76	5.197	79	2.690	52		
278	NIGERIA FED	40.751	133	7.588	170	4.498	126	6.867	103	12.189	135	9.609	137		
307	.CAMEROUN	25.807	116	21.887	113	1.748	188	586	112	1.049	110	537	148		
328	.CONGO LEO	32.270	170	2.857	151	18.189	154	2.954	211	6.292	195	1.978	292		
377	.MADAGASCAR	30.907	102	28.227	101	458	87	466	144	965	111	791	129		
378	.REUNION COMOR	19.021	136	17.952	136	318	144	95	100	452	107	204	215		
388	REP. AFRIQUE SUD	98.823	123	14.975	124	11.267	135	14.517	118	39.003	118	19.061	130		
410	ETATS UNIS	911.729	110	175.783	109	272.270	109	41.797	117	268.163	110	233.716	111		
417	CANADA	130.047	116	26.118	117	31.244	121	7.164	105	39.575	109	25.946	125		
507	MEXIQUE	27.190	106	3.500	55	3.828	217	704	105	13.504	118	5.654	104		
547	.ANTILLES FR	31.779	112	29.693	112	6.674	98	165	127	8.00	113	247	154		
558	COLOMBIE	19.071	122	3.223	99	3.943	215	1.117	75	6.022	109	2.186	77		
559	VENEZUELA	61.276	124	13.176	153	13.562	141	2.411	112	20.211	107	11.916	119		
578	PEROU	23.789	95	3.020	85	3.289	91	2.326	100	11.984	94	3.170	114		
579	BRESIL	30.470	72	6.647	61	5.989	107	766	45	15.052	72	2.016	58		
598	ARGENTINE	58.692	117	11.846	146	4.342	172	2.427	156	19.594	205	20.483	72		
606	LIRAN	49.736	109	14.720	99	7.768	103	1.662	108	10.174	111	15.412	124		
617	SYRIE	16.228	75	4.844	79	1.900	59	893	81	5.185	78	3.406	74		
618	IRAK	26.654	151	1.988	218	7.389	142	2.403	123	8.826	128	6.048	230		
627	IRAN	48.540	98	8.574	91	4.560	95	3.284	115	22.232	89	9.890	127		
629	ISRAEL	56.641	152	12.261	132	14.435	248	6.234	167	15.891	124	7.820	140		
638	ARABIE SAOUDITE	19.944	126	2.854	88	2.855									

UMRECHNUNGSKURSE

TAUX DE CONVERSION

	Währungseinheit Unité nationale	Gegenwert in Dollar Equivalent en dollars				
		1961	1962	1963	1964	
Frankreich	1 000 Francs	202,55	→	→	→	France
Belgien-Luxemburg	1 000 Francs belges	20,00	→	→	→	Belgique-Luxembourg
Niederlande	1 000 Gulden	Janv. 263,158	276,243	→	→	Pays-Bas
		Févr. 263,158	276,243	→	→	
		Mars 276,243	276,243	→	→	
		Janv.-Déc. 274,092 *)	276,243	→	→	
Deutschland (BR)	1 000 Deutsche Mark	Janv. 238,095	250,000	→	→	Allemagne (RF)
		Févr. 238,095	250,000	→	→	
		Mars 250,000	250,000	→	→	
		Janv.-Déc. 250,000	250,000	→	→	
Italien	1 000 Lire	1,6	→	→	→	Italie
Algerien	1 000 Francs	202,55	→	→	→	Algérie
	1 000 Dinars				202,55	
Guadeloupe, Franz-Guayana, Martinique	1 000 Francs	202,55	→	→	→	Guadeloupe, Guyane française, Martinique
Réunion, Kamerun, Rep. Madagaskar, Tschad, Zentralafrikanische Rep., Gabun, Kongo (Brazzav.), Senegal, Sudan, Mauritien, Elfenbeinküste, Obervolta, Dahome, Niger und Togo	1 000 Francs CFA	4,05100	→	→	→	Réunion, Cameroun, Rép. Malgache, Tchad, Rép. Centrafricaine, Gabon, Congo (Brazza), Sénégal, Soudan, Mauritanie, Côte d'Ivoire, Haute Volta, Dahomey, Niger, Togo
Kongo (Léopoldville)	1 000 Francs congolais	20,00	16,00	→	6,061	Congo (Léopoldville)
Burundi, Rwanda	1 000 Francs	20,00	→	→	→	Burundi, Rwanda
Französische Somaliküste	1 000 Francs Djibouti	4,66435	→	→	→	Côte Française des Somalis
Somalia	1 000 Somali	140,00	→	→	→	Somalie, Rép.
Curaçao, Aruba, Surinam	1 000 Gulden	530,264	→	→	→	Curaçao, Aruba, Surinam
Neukaledonien, Französisch-Polynesien	1 000 Francs CFP	11,14025	→	→	→	Nouvelle Calédonie, Polynésie Française
Vereinigtes Königreich	1 Pound Sterling	2,80	→	→	→	Royaume-Uni
Irland	1 Pound Sterling	2,80	→	→	→	Irlande
Norwegen	1 000 Kroner	140,00	→	→	→	Norvège
Schweden	1 000 Kronor	193,20	→	→	→	Suède
Finnland	1 000 Markkaa	3,125	→	312,5	→	Finlande
Dänemark	1 000 Kroner	144,778	→	→	→	Danemark
Schweiz	1 000 Francs suisses	232,70	→	→	→	Suisse
Osterreich	1 000 Schillinge	38,46	→	→	→	Autriche
Portugal	1 000 Escudos	34,78	→	→	→	Portugal
Spanien	1 000 Gold pesetas	16,667	16,672	→	→	Espagne
Malta	1 Pound Sterling	2,80	→	→	→	Malte
Jugoslawien	1 000 Dinara	333,33	→	→	→	Yougoslavie
Griechenland	1 000 Drachmas	33,33	→	→	→	Grèce
Türkei	1 000 Lires	111,1	→	→	→	Turquie
UdSSR	1 000 Rubel	1 111,1	→	→	→	URSS
Währungsgebiete der DM-OST	1 000 Rubel	1 111,1	→	→	→	Zone Mark-Est
Polen	1 000 Zloty	250,00	→	→	→	Pologne
Tschechoslowakei	1 000 Kroner	138,89	→	→	→	Tchécoslovaquie
Ungarn	1 000 Forints	85,18	→	→	→	Hongrie
Rumänien	1 000 Lei	166,7	→	→	→	Roumanie
Bulgarien	1 000 Lev	147,1	850	→	→	Bulgarie
Marokko	1 000 Dirham	197,6	→	→	→	Maroc
Libyen, Ghana, Tanganjika, Kenia, Uganda	1 Pound Sterling	2,80	→	→	→	Libye, Ghana, Tanganyika, Kenya, Ouganda
Mauritius-Insel	1 000 Rupees	210,0	→	→	→	Maurice, Ile
Kanada	1 Can. \$	0,98707 *)	0,92911 *)	0,92721 *)	0,92532	Canada
Mexiko	1 000 Pesos	80,0	→	→	→	Mexique
Niederländisch-Neuguinea	1 000 Gulden	263,158	*)	*)	*)	Nouvelle Guinée Néerlandaise
El Salvador	1 000 Colons	400,0	→	→	→	Salvador
Venezuela	1 000 Bolivares	298,50	→	→	→	Venezuela
Peru	1 000 Sols	37,30	→	→	→	Perou
Zypern	1 Pound Sterling	2,80	→	→	→	Chypre
Syrien	1 000 Sterling Syr.	279,7	Janv.-Juin 279,7	→	→	Syrie
			Juin-Déc. 261,8	→	→	
Iran	1 000 Rials	13,20	→	→	→	Iran
Israel	1 000 Pound Sterling	555,6	→	→	→	Israël
Pakistan, Indien	1 000 Rupees	210,00	→	→	→	Pakistan, Union Indienne
Ceylon	1 000 Rupees	210,00	→	→	→	Ceylan
Japan	1 000 Yen	2,778	→	→	→	Japon
Taiwan	1 000 Taiw. \$	24,98	→	→	→	Formose (Taiwan)
Hongkong	1 000 Hong. \$	175,00	→	→	→	Hong-Kong
Sarawak	1 000 Saraw \$	326,70	→	→	→	Sarawak
Malaiischer Bund	1 000 Mal. \$	326,70	→	→	→	Malaisie, Féd.
Singapur	1 000 Sing. \$	326,70	→	→	→	Singapour
Indonesien	1 000 Rupees	22,22	→	→	→	Indonésie
Australien	1 Pound Sterling	2,24	→	→	→	Australie
Neuseeland	1 Pound Sterling	2,8	→	→	→	Nouvelle-Zélande

a) Durchschnittskurs.

b) siehe Niederlande.

a) Taux moyen.

b) voir Pays-Bas.

SONDERÜBERSICHTEN
in früheren Heften veröffentlicht ¹⁾)

TABLEAUX SPÉCIAUX
parus dans les précédents numéros ¹⁾)

	Jahr Année	Nr. N°	Seite Page	
Handel der EWG-Mitgliedstaaten nach Warenklassen und nach Ursprung und Bestimmung				Commerce des pays de la CEE par classes de produits et par origines et destinations
Januar-Juni 1964	1964	10	112	Janvier-juin 1964
Januar-März 1964	1964	8	122	Janvier-mars 1964
Januar-Dezember 1963	1964	5	106	Janvier-décembre 1963
Januar-September 1963	1964	1	98	Janvier-septembre 1963
Januar-Juni 1963	1963	10	106	Janvier-juin 1963
Januar-März 1963	1963	8	114	Janvier-mars 1963
Januar-Dezember 1962	1963	4	76	Janvier-décembre 1962
Januar-September 1962	1963	1	102	Janvier-septembre 1962
Entwicklung des EWG-Handels nach Warenklassen und Zonen	1964	10	104	Evolution du commerce de la CEE par classes de produits et par zones
	1964	8	114	
	1964	5	98	
	1964	1	90	
	1963	11	104	
	1963	4	72	
	1963	1	98	
Handel der EWG-Mitgliedstaaten nach Wirtschaftskategorien der Erzeugnisse und nach Zonen	1964	6	100	Commerce des pays de la CEE par catégories économiques de produits et par zones
	1963	1	118	
Handel der EWG-Mitgliedstaaten nach Produktionsbereichen	1964	8	136	Commerce des pays de la CEE par branches de production
Anteil EWG und des Hauptpartners Extra-EWG am Handel der einzelnen Länder	1964	8	148	Part de la CEE et du principal partenaire extra-CEE dans le commerce de chaque pays
	1963	8	112	
Gesamtausfuhr des Commonwealth in den Jahren 1959, 1960 und 1961, wichtige Waren	1963	6	90	Exportations totales du Commonwealth en 1959, 1960 et 1961, principaux produits
Außenhandel der EWG mit landwirtschaftlichen Erzeugnissen:				Commerce extérieur des produits agricoles de la CEE:
A: Gesamtüberblick der Entwicklung 1958-1963	1964	5	120	A: Résumé de l'évolution 1958-1963
B: Wichtige Warenkategorien	1965	1	96	B: Principales catégories de produits
	1964	5	122	
	1964	2	102	
	1963	11	112	
	1963	10	120	
C: Erzeugnisse, die den Gemeinschaftlichen Agrarverordnungen unterliegen	1965	1	98	C: Produits soumis aux règlements de la politique agricole commune
	1964	5	120	
Ausfuhr wichtiger Erzeugnisse	1964	4	100	Exportations des principaux produits de base

¹⁾ Für die vor 1963 erschienenen Übersichten siehe Heft 12-63, Seite 101.

¹⁾ Pour les tableaux parus avant 1963, voir n° 12-1963, page 101.

TITOLO	TITEL	TITLE
PUBBLICAZIONI PERIODICHE	PERIODIEKE UITGAVEN	PERIODICAL PUBLICATIONS
Bollettino Generale di Statistiche (serie viola) tedesco / francese / italiano / olandese / inglese 11 numeri all'anno	Algemeen Statistisch Bulletin (paars) Duits / Frans / Italiaans / Nederlands / Engels 11 nummers per jaar	General Statistical Bulletin (purple series) German / French / Italian / Dutch / English 11 issues per year
Informazioni Statistiche (serie arancione) tedesco / francese / italiano / olandese / inglese 4 fascicoli all'anno	Statistische Mededelingen (oranje) Duits / Frans / Italiaans / Nederlands / Engels 4 nummers per jaar	Statistical information (orange series) German / French / Italian / Dutch / English 4 issues yearly
Statistiche Generali tedesco, francese, italiano, olandese, inglese annuale	Basisstatistieken Duits, Frans, Italiaans, Nederlands, Engels jaarlijks	Basic Statistics German / French / Italian / Dutch / English yearly
Commercio Estero: Statistica Mensile (serie rossa) tedesco / francese 11 numeri all'anno	Buitenlandse Handel: Maandstatistiek (rood) Duits / Frans 11 nummers per jaar	Foreign Trade: Monthly Statistics (red series) German / French 11 issues yearly
Commercio Estero: Tavole Analitiche (serie rossa) tedesco / francese trimestrale in due tomi (import-export) Fascicoli genn.-marzo, genn.-giugno, genn.-sett. Fascicolo genn.-dic. : Importazioni Esportazioni	Buitenlandse Handel: Analytische tabellen (rood) Duits / Frans driemaandelijks in twee banden (invoer-uitvoer); Band jan.-maart, jan.-juni, jan.-sept. Band jan.-dec. : Invoer Uitvoer	Foreign Trade: Analytical Tables (red series) German / French quarterly publication in two volumes (imports- exports) Issues Jan.-March, Jan.-June, Jan.-Sept. Issue Jan.-Dec. : Imports Exports
Associati d'Oltremare: Statistica del Commer- cio estero (serie verde oliva) tedesco / francese trimestrale	Overzeese Geassocieerden: Statistiek van de Buitenlandse Handel (olijfgroen) Duits / Frans driemaandelijks	Overseas Associates: Foreign Trade Statistics (olive-green series) German / French quarterly
Associati d'Oltremare: Bollettino statistico (serie verde oliva) tedesco / francese / italiano / olandese / inglese 4-5 fascicoli all'anno	Overzeese Geassocieerden: Statistisch Bulletin (olijfgroen) Duits / Frans / Italiaans / Nederlands / Engels 4-5 nummers per jaar	Overseas Associates: Statistical Bulletin (olive-green series) German / French / Italian / Dutch / English 4-5 issues yearly
Statistiche dell'Energia (serie blu notte) tedesco / francese / italiano / olandese bimestrale Fascicolo annuo	Energiestatistiek (nachtblauw) Duits / Frans / Italiaans / Nederlands tweemaandelijks Jaarboek	Energy Statistics (night blue series) German / French / Italian / Dutch bimonthly Annual edition
Statistiche dell'Industria (serie blu) tedesco / francese / italiano / olandese trimestrale Fascicolo annuo	Industriestatistiek (blauw) Duits / Frans / Italiaans / Nederlands driemaandelijks Jaarboek	Industrial Statistics (blue series) German / French / Italian / Dutch quarterly Annual edition
Siderurgia (serie blu) tedesco / francese / italiano / olandese bimestrale Fascicolo annuo	IJzer en Staal (blauw) Duits / Frans / Italiaans / Nederlands tweemaandelijks Jaarboek	Iron and Steel (blue series) German / French / Italian / Dutch bimonthly Annual edition
Statistiche Sociali (serie gialla) tedesco, francese, italiano, olandese irregolare	Sociale Statistiek (geel) Duits, Frans, Italiaans, Nederlands onregelmatig	Social Statistics (yellow series) German, French, Italian, Dutch published at irregular intervals
Statistica Agraria (serie verde) tedesco / francese 6-8 fascicoli all'anno	Landbouwstatistiek (groen) Duits / Frans 6-8 nummers per jaar	Agricultural Statistics (green series) German / French 6-8 issues yearly
PUBBLICAZIONI NON PERIODICHE	NIET-PERIODIEKE UITGAVEN	NON-PERIODICAL PUBLICATIONS
Classificazione Statistica e Tariffaria per il Commercio internazionale (CST) tedesco, francese, italiano, olandese	Classificatie voor Statistiek en Tarief van de internationale handel (CST) Duits, Frans, Italiaans, Nederlands	Statistical and Tariff Classification for Inter- national Trade (CST) German, French, Italian, Dutch
Nomenclatura delle Industrie nelle Comunità Europee (NICE) tedesco / francese e italiano / olandese	Systematische Indeling der Industrietakken in de Europese Gemeenschappen (NICE) Duits / Frans en Italiaans / Nederlands	Nomenclature of the Industries in the European Communities (NICE) German / French and Italian / Dutch
Commercio Estero: Codice geografico tedesco / francese / italiano / olandese	Buitenlandse Handel: Landenlijst Duits / Frans / Italiaans / Nederlands	Foreign Trade: Geographical Code German / French / Italian / Dutch
Nomenclatura uniforme delle merci per la statistica dei trasporti (NST) tedesco, francese	Eenvormige goederennomenclatuur voor de vervoerstatieken (NST) Duits, Frans	Standard Goods Nomenclature for Transport Statistics (NST) German, French

STATISTISCHES AMT DER EUROPÄISCHEN GEMEINSCHAFTEN
OFFICE STATISTIQUE DES COMMUNAUTÉS EUROPÉENNES
ISTITUTO STATISTICO DELLE COMUNITÀ EUROPEE
BUREAU VOOR DE STATISTIEK DER EUROPESE GEMEENSCHAPPEN
STATISTICAL OFFICE OF THE EUROPEAN COMMUNITIES

Verwaltungsrat / Conseil d'Administration / Consiglio d'Amministrazione / Raad van Bestuur / Supervisory Board

Vorsitzender / Président / Presidente / Voorzitter / Chairman:

A. Coppé Vicepräsident der Hohen Behörde der Europäischen Gemeinschaft für Kohle und Stahl / Vice-président de la Haute Autorité de la Communauté européenne du charbon et de l'acier / Vicepresidente dell'Alta Autorità della Comunità Europea del Carbone e dell'Acciaio / Vice-voorzitter van de Hoge Autoriteit der Europese Gemeenschap voor Kolen en Staal / Vice-President of the High Authority of the European Coal and Steel Community

Mitglieder / Membres / Membri / Leden / Members:

L. Levi Sandri Vicepräsident der Kommission der Europäischen Wirtschaftsgemeinschaft / Vice-président de la Commission de la Communauté économique européenne / Vicepresidente della Commissione della Comunità Economica Europea / Vice-voorzitter van de Commissie der Europese Economische Gemeenschap / Vice-President of the Commission of the European Economic Community

P. De Groot Mitglied der Kommission der Europäischen Atomgemeinschaft / Membre de la Commission de la Communauté européenne de l'énergie atomique / Membro della Commissione della Comunità Europea dell'Energia Atomica / Lid van de Commissie der Europese Gemeenschap voor Atoomenergie / Member of the Commission of the European Atomic Energy Community

—

R. Wagenführ Generaldirektor / Directeur général / Direttore Generale / Directeur-Generaal / Director general

H. Schumacher Assistent / Assistant / Assistente / Assistent / Assistant

Direktoren / Directeurs / Direttori / Directeuren / Directors:

R. Dumas Allgemeine Statistik / Statistiques générales / Statistica Generale / Algemene Statistiek / General Statistics

V. Paretti Energiestatistik. Statistik der assoziierten überseeischen Länder. Maschinelle Auswertung / Statistiques de l'énergie, Statistiques des associés d'outre-mer. Exploitations mécanographiques / Statistiche dell'Energia, Statistiche degli Associati d'Oltremare. Lavori meccanografici / Energiestatistiek. Statistieken van de Geassocieerde Overzeese Gebieden. Machinale bewerking / Energy Statistics, Statistics of Associated Overseas Countries. Machine computation.

C. Legrand Außenhandels- und Verkehrsstatistik / Statistiques du commerce extérieur et des transports / Statistica del Commercio estero e dei Trasporti / Statistieken van de Buitenlandse Handel en Vervoer / Foreign Trade and Transport Statistics

F. Grotius Industrie- und Handwerksstatistik / Statistiques industrielles et artisanales / Statistica dell'Industria e dell'Artigianato / Industrien- en Ambachtsstatistiek / Industrial and Craft Statistics

P. Gavanier Sozialstatistik / Statistiques sociales / Statistica Sociale / Sociale Statistiek / Social Statistics

N.N. Agrarstatistik / Statistiques agricoles / Statistica Agraria / Landbouwstatistiek / Agricultural statistics

—

R. Sannwald Redaktion der Veröffentlichungen / Rédaction des publications / Redazione delle pubblicazioni / Redactie van de publikaties / Editing of publications

Diese Veröffentlichung kann zum Einzelpreis von DM 4,— oder zum Jahresabonnementspreis von DM 40,— durch die nachstehend aufgeführten Vertriebsstellen bezogen werden:

Cette publication est vendue au numéro au prix de Ffr 5,— ou Fb 50,— ou par abonnement annuel au prix de Ffr 49,— ou Fb 500,—. S'adresser aux bureaux de vente ci-dessous:

Questa pubblicazione è in vendita al prezzo di Lit. 620,— il numero e di Lit. 6.250,— l'abbonamento annuale da richiedersi agli uffici di vendita seguenti:

Deze publikatie kost Fl. 3,60 resp. 50 BF per nummer of Fl. 36,50 resp. 500 BF per jaarabonnement en is verkrijgbaar bij onderstaande verkoopadressen:

This publication is available (single copies: 7 s. 6 d., annual subscription: £ 3.11 s. 6 d.) from the following sales agents:

DEUTSCHLAND (B.R.) BUNDESANZEIGER, Postfach - Köln 1 — Fernschreiber: Anzeiger Bonn 08.882.595

FRANCE SERVICE DE VENTE EN FRANCE DES PUBLICATIONS DES COMMUNAUTÉS EUROPÉENNES - 26, rue Desaix, Paris 15^e — Compte courant postal: Paris 23-96

ITALIA LIBRERIA DELLO STATO - Piazza G. Verdi, 10 — Roma
Agenzie: ROMA — Via del Tritone, 61/A e 61/B e Via XX Settembre (Palazzo Ministero delle Finanze) - MILANO — Galleria Vittorio Emanuele, 3 - FIRENZE — Via Cavour, 46/R - NAPOLI — Via Chiaia, 5

NEDERLAND STAATSDRUKKERIJ- EN UITGEVERIJBEDRIJF — Christoffel Plantijnstraat, 's-Gravenhage

BELGIË-BELGIQUE BELGISCH STAATSBLAG — Leuvense weg 40 - Brussel
MONITEUR BELGE — 40, rue de Louvain - Bruxelles

LUXEMBOURG OFFICE CENTRAL DE VENTE DES PUBLICATIONS DES COMMUNAUTÉS EUROPÉENNES — 9, rue Goethe - Luxembourg

GREAT BRITAIN AND COMMONWEALTH H.M. STATIONERY OFFICE — P.O. Box 569 - London S.E. 1

ANDERE LÄNDER - AUTRES PAYS - ALTRI PAESI - ANDERE LANDEN - OTHER COUNTRIES

ZENTRALVERTRIEBSBÜRO DER VERÖFFENTLICHUNGEN DER EUROPÄISCHEN GEMEINSCHAFTEN

OFFICE CENTRAL DE VENTE DES PUBLICATIONS DES COMMUNAUTÉS EUROPÉENNES

UFFICIO CENTRALE DI VENDITA DELLE PUBBLICAZIONI DELLE COMUNITÀ EUROPEE

CENTRAAL VERKOOPKANTOOR VAN DE PUBLIKATIES DER EUROPESE GEMEENSCHAPPEN

CENTRAL SALES OFFICE FOR PUBLICATIONS OF THE EUROPEAN COMMUNITIES

Luxembourg : 2, Place de Metz

CAAR650025AC