

STATISTISCHES AMT

EUROPÄISCHE

OFFICE STATISTIQUE

ELL'ENE

DER EUROPÄISCHEN GEMEINSCHAFTEN

- EURO DES COMMUNAUTÉS EUROPÉENNES

AUSSENHANDEL

COMMERCE
EXTERIEUR

COMMERCIO
ESTERO

BUITENLANDSE
HANDEL

FOREIGN TRADE

MONATSSTATISTIK

STATISTIQUE MENSUELLE

STATISTICA MENSILE

MAANDSTATISTIEK

MONTHLY STATISTICS

1967 - No. 5

ISTITUTO STATISTICO
DELLE COMUNITÀ EUROPEE

ATOOMENERGIE - COM
- COMUNITA' EUROPEA

BUREAU VOOR DE STATISTIEK
DER EUROPESE GEMEENSCHAPPEN

CIER -
.EENSCH

STATISTISCHES AMT
DER EUROPÄISCHEN GEMEINSCHAFTEN

Anschriften

Brüssel, 170, rue de la Loi — Tel. 35 80 40

Luxemburg, Europäisches Zentrum Kirchberg — Tel. 47 941

OFFICE STATISTIQUE
DES COMMUNAUTÉS EUROPÉENNES

Adresses

Bruxelles, 170, rue de la Loi — tél. 35 80 40

Luxembourg, Centre Européen Kirchberg — tél. 47 941

ISTITUTO STATISTICO
DELLE COMUNITÀ EUROPEE

Indirizzi

Bruxelles, 170, rue de la Loi — tel. 35 80 40

Lussemburgo, Centro Europeo Kirchberg — tel. 47 941

BUREAU VOOR DE STATISTIEK
DER EUROPESE GEMEENSCHAPPEN

Adressen

Brussel, Wetstraat, 170 — tel. 35 80 40

Luxemburg, Europees centrum Kirchberg — tel. 47 941

STATISTICAL OFFICE
OF THE EUROPEAN COMMUNITIES

Addresses

Brussels, 170, rue de la Loi. Tel. 35 80 40

Luxemburg, European Center Kirchberg. Tel. 47 941

AUSSENHANDEL
COMMERCE EXTÉRIEUR
COMMERCIO CON L'ESTERO
BUITENLANDSE HANDEL
FOREIGN TRADE

1967 — No. 5

Monatsstatistik
Statistique mensuelle
Statistica mensile
Maandstatistiek
Monthly statistics

**Inhaltswiedergabe nur mit Quellennachweis
gestattet**

**La reproduction des données est subordonnée
à l'indication de la source**

**La riproduzione del contenuto è subordinata
alla citazione della fonte**

**Het overnemen van gegevens is toegestaan
mits duidelijke bronvermelding**

**Reproduction of the contents of this publication
is subject to acknowledgement of the source**

VORBEMERKUNG

Die « Monatsstatistik des Außenhandels » dient der möglichst schnellen Berichterstattung über die kurzfristige Entwicklung des Außenhandels der EWG-Länder und der assoziierten Überseegebiete sowie über den Stand der EWG im Handel der Drittländer, verglichen zu anderen wichtigen Handelspartnern. Die vorliegende Veröffentlichung bringt daher in erster Linie Vergleiche aufeinanderfolgender Zeiträume für verschiedene Arten von Ingesamtagaben entweder nach Ursprungs- und Bestimmungsländern, nach Waren oder nach Zonen und Warenkategorien. Für ins einzelne gehende Beobachtungen nach Waren und Ländern sei der Leser auf die vierteljährliche Veröffentlichung « Analytische Übersichten des Außenhandels » verwiesen.

Im allgemeinen werden Wertangaben des Spezialhandels gebracht, mit cif-Einfuhr- und fob-Ausfuhrangaben. Für die EWG-Länder ist der Goldverkehr ausgeschlossen.

Die Länder sind, geordnet gemäß dem « Einheitlichen Länderverzeichnis der EWG », nach Erdteilen und ihrer geographischen Lage nach annähernd in der Reihenfolge West-Ost, Nord-Süd ausgewiesen. Der vollständige Text dieses Verzeichnisses erscheint einmal jährlich als Beilage zu dieser Veröffentlichung in den vier Sprachen der Gemeinschaft.

Die Waren sind gemäß dem « Internationalen Warenverzeichnis für den Außenhandel (CST) » geordnet, das als Beilage zu den « Analytischen Übersichten » in den vier Sprachen der Gemeinschaft erschienen ist.

Die Statistiken der Bundesrepublik Deutschland schließen das Gebiet von West-Berlin und, ab 6. Juli 1959, das Saarland ein; letzteres war vorher im französischen Erhebungsgebiet eingeschlossen; der Handel mit den Währungsgebieten der DM-Ost ist in den Außenhandelsstatistiken der Bundesrepublik Deutschland nicht erfaßt.

ZEICHEN UND ABKÜRZUNGEN

Null (nichts)	—
Unbedeutend (im allgemeinen weniger als die Hälfte der kleinsten in der betreffenden Reihe verwendeten Einheit oder Dezimalen)	0
Kein Nachweis vorhanden
Monatsdurchschnitt	Ø
Vom Statistischen Amt der Europäischen Gemeinschaften vorgenommene Schätzung	[]
Metrische Tonne	t
Million	Mio
Dollar	\$
Nicht getrennt ausgewiesen	ND
Anderweitig nicht genannt	ANG-NDA
Ohne Aussagewert	NS
Berichtigte Angabe(n)	R
Geheim	S
Generalhandel	G
Ausfuhr heimischer Waren	N
(free on board): Werte ohne Transport- und Versicherungskosten zwischen Versendungs- und Einfuhrland	fob
Europäische Wirtschaftsgemeinschaft	EWG-CEE
(European Free Trade Association): Europäische Freihandelsvereinigung	EFTA-AELE
Assoziierte afrikanische Staaten und Madagascar	EAMA
Überseeische Departements der EWG-Mitgliedstaaten	DOM
Assoziierte überseeische Gebiete der EWG	TOM
Insgesamt EAMA, DOM, TOM und Algerien	AOM
BLWU — Belgisch-luxemburgische Wirtschaftsunion	BELG.-LUX.
SAEG — Statistisches Amt der Europäischen Gemeinschaften	OSCE
Internationales Warenverzeichnis für den Außenhandel (CST)	CST

AVERTISSEMENT

La « Statistique Mensuelle du Commerce Extérieur » a pour but de fournir dans les plus courts délais des données concernant l'évolution à court terme du Commerce Extérieur des pays de la CEE et des Associés d'Outre-Mer, ainsi que la position de la CEE vis-à-vis de ses concurrents dans le commerce des pays tiers. L'accent est donc mis, dans cette publication, sur la comparaison entre périodes successives, pour divers types de données globales, soit par pays d'origine et de destination, soit par produits, soit par zones et par catégories de produits. Pour l'observation très détaillée, par produits et par pays, le lecteur se référera à la publication trimestrielle « Tableaux analytiques du Commerce Extérieur ».

En règle générale, les données concernent le commerce spécial en valeurs, importations « caf », exportations « fob ». Pour les pays de la CEE, le commerce de l'or est exclu.

Les pays sont classés d'après le « code géographique commun des pays de la CEE », par continents et en suivant approximativement leur position géographique dans le sens ouest-est, nord-sud. Le texte complet de ce code est publié une fois par an, en supplément à cette publication, dans les quatre langues communautaires.

Les produits sont classés selon la Classification Statistique et Tarifaire, éditée séparément en supplément aux Tableaux Analytiques, dans les quatre langues communautaires.

Les statistiques du Commerce Extérieur de la République Fédérale d'Allemagne couvrent le territoire de Berlin-Ouest et, depuis le 6 juillet 1959, le territoire de la Sarre, inclus auparavant dans le territoire statistique de la France; elles ne comprennent pas le commerce avec la zone du D-Mark-Est.

ABRÉVIATIONS ET SIGNES EMPLOYÉS

—	néant
0	donnée très faible (généralement inférieure à la moitié de la dernière unité ou décimale des nombres mentionnés sous la rubrique)
.	donnée non disponible
Ø	moyenne mensuelle
[]	estimation faite par l'Office Statistique des Communautés Européennes
t	tonne métrique
Mio	million
\$	dollar
ND	non distingués
ANG-NDA	non dénommés ailleurs
NS	non significatif
R	révisé
S	secret
G	commerce général
N	exportations de produits nationaux
fob	(free on board): valeurs non compris les coûts de transport et d'assurance entre expéditeur et pays importateur
EWG-CEE	Communauté Economique Européenne
EFTA-AELE	Association Européenne de Libre Echange
EAMA	Etats africains et malgache associés
DOM	Départements d'Outre-Mer des États membres de la CEE
TOM	Territoires d'Outre-Mer associés à la CEE
AOM	Ensemble de: EAMA, DOM, TOM et Algérie
BELG.-LUX.	Union Économique Belgo-Luxembourgeoise
OSCE	Office Statistique des Communautés Européennes
CST	Classification Statistique et Tarifaire

GRAPHISCHE DARSTELLUNGEN

Welthandel	7
Indizes des Volumens und der Durchschnittswerte	8/9
Handel Intra- und Extra-EWG der einzelnen Mitgliedstaaten.	10/11
EWG-Handel nach Ursprungs- und Bestimmungsräumen	12
EWG-Handel mit den wichtigsten europäischen Drittländern	13
Handel Intra- und Extra-EWG nach Warenklassen	14/15

MONATSÜBERSICHTEN

EWG-Handel

1. EWG und Welthandel	16
2. Gesamtüberblick des EWG-Handels nach Ländern	18
3. Gesamtüberblick des EWG-Handels nach Waren.	24
4. Indizes des Volumens, der Durchschnittswerte und der Terms of Trade	30
5. Indizes der Weltmarktpreise für Rohstoffe und landwirtschaftliche Erzeugnisse	32
6. Frachtenindizes	33
7. Entwicklung des Handels der Mitgliedstaaten Intra- und Extra-EWG	34
8. Entwicklung des EWG-Handels mit den wichtigsten Gebieten	37
9. Der Handel nach Ursprung und Bestimmung	42
10. Entwicklung des Handels nach großen Warenklassen	54
11. Der Handel der EWG nach Waren	60

Handel der assoziierten Überseegebiete

12. Entwicklung des Handels insgesamt und mit der EWG (wichtigste Überseegebiete)	80
13. Einfuhr nach großen Warenklassen und Ausfuhr der wichtigsten Erzeugnisse	82
14. Ausfuhr: Indizes der Durchschnittspreise und des Volumens	86

Handel der dritten Länder

15. Entwicklung des Handels insgesamt und mit der EWG (wichtigste Drittländer)	88
16. Handel mit der EWG und wichtigen andern Ländern	92

SONDERÜBERSICHTEN

Die in früheren Heften erschienenen Sonderübersichten sind aus dem Verzeichnis am Ende dieses Heftes zu entnehmen

Entwicklung des EWG-Handels nach Warenklassen und Zonen	96
Handel der EWG-Mitgliedstaaten nach Warenklassen und nach Ursprung und Bestimmung für Januar-Dezember 1966	104
Index der veröffentlichten Globalzahlen nach Meldeländern oder -zonen, unterteilt nach Ursprung oder Bestimmung	118
Umrechnungskurse	119

GRAPHIQUES

Commerce mondial
Indices de volume et de valeur moyenne
Commerce intra- et extra-CEE pour chaque Pays Membre
Commerce de la CEE par zones d'origine et de destination
Commerce de la CEE avec les principaux pays tiers européens
Commerce intra- et extra-CEE par classes de produits

TABLEAUX MENSUELS

Commerce de la CEE

1. CEE et commerce mondial
2. Résumé général du commerce de la CEE par pays
3. Résumé général du commerce de la CEE par produits
4. Indices de volume, de valeur moyenne et des termes de l'échange
5. Indices sensibles des prix mondiaux de matières premières et produits agricoles
6. Indices des taux de fret
7. Evolution du commerce intra- et extra-CEE des pays membres
8. Evolution du commerce de la CEE avec les principales zones
9. Réseau du commerce par origine et destination
10. Évolution du commerce par grandes classes de produits
11. Commerce de la CEE par produits

B

Commerce des Associés d'Outre-Mer

12. Évolution du commerce global et avec la CEE (principaux AOM)
13. Importations par grandes classes de produits et exportations des principaux produits
14. Exportations: Indices globaux de prix et de volume

C

Commerce des pays tiers

15. Évolution du commerce global et avec la CEE (principaux pays)
16. Commerce avec la CEE et ses principaux concurrents

TABLEAUX SPÉCIAUX

Voir à la fin du volume la liste des tableaux spéciaux parus dans les précédents numéros

Evolution du commerce de la CEE par classes de produits et par zones
Commerce des pays de la CEE par classes de produits et par origines et destinations en janvier-décembre 1966
Index de parution des chiffres globaux par pays ou zones déclarants, ventilés par origine ou destination
Taux de conversion

EINHEITLICHES LÄNDERVERZEICHNIS — CODE GÉOGRAPHIQUE COMMUN

(STAND - 1967 - VERSION)

	LAND	ZONE		PAYS	ZONE		
Europäische Wirtschaftsgemeinschaft			Communauté Économique Européenne				
Frankreich, Andorra (s. 054)	001	01	FRANCE, Andorre (cf 054)	Liberia	268	26	LIBERIA
Belgien-Luxemburg	002	01	BELGIQUE LUXBG	. Elfenbeinküste	272	21	. COTE IVOIRE
Niederlande	003	01	PAYS-BAS	Ghana	276	26	GHANA
Bundesrepublik Deutschland (einschl. Berlin (West); Saarland ab 6/7/59)	004	01	ALLEMAGNE RF (incl. Berlin (Ouest), Sarre à partir du 6/7/59)	. Togo	280	21	. TOGO
Italien	005	01	ITALIE	. Dahome	284	21	. DAHOMEY
				Nigeria (einschl. ehem. Brit.-Nordkamerun)	288	26	NIGERIA FED (y compris le Cameroun septentrional anciennement britannique)
Übriges Europa			Reste de l'Europe	. Kamerun (einschl. ehem. Brit.-Südkamerun)	302	21	. CAMEROUN (y compris le Cameroun méridional anciennement britannique)
Großbritannien	022	11	ROYAUME-UNI	. Zentralafrikanische Republik	306	21	. REP CENTRE AFR
Island	024	12	ISLANDE	Spanisch-Guinea	310	26	GUINEE ESPAGN
Irland, Republik	026	12	IRLANDE	. Gabun	314	21	. GABON
Norwegen	028	11	NORVEGE	. Kongo (Brazzaville)	318	21	. CONGO BRAZZA
Schweden	030	11	SUEDE	. Kongo, Demokr. Rep. (ehem. Léopoldville)	322	21	. CONGO (RD)
Finnland	032	12	FINLANDE	. Rwanda	324	21	. RWANDA
Dänemark, Färöer, Grönland	034	11	DANEMARK, Féroë, Groenland	. Burundi	328	21	. BURUNDI
Schweiz	036	11	SUISSE	Angola	330	26	ANGOLA
Österreich	038	11	AUTRICHE	Äthiopien und Eritrea	334	26	ETHIOPIE et Erytrée, Féd. de
Portugal	040	11	PORTUGAL	. Französische Somalisküste	338	23	. COTE FR SOMALI
Spanien (einschl. Balearen)	042	12	ESPAGNE (incl. Baléares)	. Somalia	342	21	. SOMALIE REP
Gibraltar	044	12	GIBRALTAR	Kenia	346	26	KENYA
Malta (einschl. Gozo und Comino)	046	12	MALTE (incl. Gozo et Comino)	Uganda	350	26	OUGANDA
Jugoslawien	048	12	YUGOSLAVIE	Tansania (Tanganjika, Sansibar, Pemba)	352	26	TANZANIE (Tanganyika, Zanzibar, Pemba)
Griechenland	050	12	GRECE	Mauritius, Seychellen, St. Helena	362	26	MAURICE, Seychelles (incl. îles Amirandes), Ste Hélène (incl. Ascension et Tristan de Cunha)
Türkei	052	12	TURQUIE				
Europa a.n.g. (für Frankreich = Andorra; für Deutschland = dtsh. Geb. unter poln und sowj. Verw.; s. 001; 004; 056; 060)	054	12	EUROPE NDA (pour la France = Andorre; pour l'Allemagne = terr. allem. sous admin. polon. et soviét.; cf 001; 004; 056; 060)	Mosambik	366	26	MOZAMBIQUE
Sowjetunion (s. 054)	056	31	URSS (cf 054)	. Madagaskar	370	21	. MADAGASCAR
Währungsgebiete der DM-Ost	058	31	ZONE MARK EST	. Réunion, Komoren	374	22	. REUNION COMOR
Polen (s. 054)	060	31	POLOGNE (cf 054)	Sambia (ehem. Nordrhodesien)	378	26	ZAMBIE (anc. Rhodésie du Nord)
Tschechoslowakei	062	31	TCHECOSLOVAQUIE	Südrhodesien	382	26	RHODESIE DU SUD
Ungarn	064	31	HONGRIE	Malawi (ehem. Njassaland)	386	26	MALAWI (anc. Nyassaland)
Rumänien	066	31	ROUMANIE	Republik Südafrika (einschl. Südwestafrika), Botswana, Lesotho	390	19	REP AFRIQUE SUD (incl. Sud-Ouest Africain, Swaziland), Lesotho, Botswana
Bulgarien	068	31	BULGARIE				
Albanien	070	31	ALBANIE				
				Amerika			Amérique
Afrika			Afrique	Vereinigte Staaten (einschl. Puerto-Rico)	400	15	ÉTATS-UNIS (incl. Porto-Rico)
Kanarische Inseln (Ceuta und Melilla, Ifni, Spanische Sahara)	200	26	AFR NORD ESPAGN (Canaries, Ceuta, Melilla, Ifni, Sahara espagnol)	Kanada	404	15	CANADA
Marokko	204	25	MAROC	. St. Pierre und Miquelon	408	23	. ST PIERRE MIQU
. Algerien	208	24	. ALGERIE	Mexiko	412	27	MEXIQUE
Tunesien	212	25	TUNISIE	Guatemala	416	27	GUATEMALA
Libyen	216	25	LIBYE	Britisch-Honduras, Bahamainseln, Bermuda	420	27	HONDURAS BRIT, îles Bahamas, îles Bermudes
Ägypten	220	25	EGYPTE	Honduras, Republik	424	27	HONDURAS REP
Sudan	224	26	SOUDAN	El Salvador	428	27	SALVADOR
. Mauretanien	228	21	. MAURITANIE	Nicaragua	432	27	NICARAGUA
. Mali	232	21	. MALI	Costa Rica	436	27	COSTA RICA
. Obervolta	236	21	. HAUTE VOLTA	Panama, Republik	440	27	PANAMA REP
. Niger	240	21	. NIGER	Panamakanal-Zone	444	27	CANAL PANAMA
. Tschad	244	21	. TCHAD	Kuba	448	27	CUBA
. Senegal	248	21	. SENEGAL	Haiti	452	27	HAITI
Gambia	252	26	GAMBIE	Dominikanische Republik	456	27	DOMINICAINE REP
Guinea, Portugiesisch- (einschl. Kapverdische Inseln, Sao Tomé und Principe)	256	26	GUINEE PORTUG (incl. îles du Cap Vert, St. Thomas, île du Prince)	. Französische Antillen	460	22	. ANTILLES FR
Guinea, Republik	260	26	GUINEE REP	Jamaika	464	27	JAMAIQUE
Sierra Leone	264	26	SIERRA LEONE	Westindien	468	27	INDES OCCID
				Trinidad und Tobago	472	27	TRINIDAD TOBAGO
				. Niederländische Antillen	476	23	. ANTILLES NEERL
				Kolumbien	480	27	COLOMBIE
				Venezuela	484	27	VENEZUELA

	LAND	ZONE			PAYS	ZONE	
Guayana (ehem. Brit.), Falklandinseln	488	27	GUYANE (anc. brit.), îles Falkland	Kambodscha	696	29	CAMBODGE
Surinam	492	23	SURINAM	Indonesien (einschl. West-Neuguinea)	700	29	INDONESIE (incl. Nouvelle-Guinée occidentale)
Französisch-Guayana	496	22	GUYANE FR	Malaysia (Malaisischer Bund, Singapur, Nordborneo, Sarawak)	704	29	MALAYSIA (Malaisie, Singapur, Bornéo du Nord anc. brit., Sarawak)
Ecuador	500	27	EQUATEUR	Brunei			Brunei
Peru	504	27	PEROU	Philippinen	708	29	PHILIPPINES
Brasilien	508	27	BRESIL	Macau, Portugiesisch-Timor	712	29	TIMOR P MACAO (Timor portugais, Macao)
Chile	512	27	CHILI	Mongolische Volksrepublik	716	32	MONGOLIE R POP
Bolivien	516	27	BOLIVIE	China, Volksrepublik (einschl. Tibet, Mandschurei)	720	32	CHINE, REP. POP. (incl. Tibet, Mandchourie)
Paraguay	520	27	PARAGUAY	Korea, Nord-	724	32	COREE NORD
Uruguay	524	27	URUGUAY	Korea, Süd-	728	29	COREE SUD
Argentinien	528	27	ARGENTINE	Japan	732	19	JAPON
				Taiwan (Formosa)	736	29	FORMOSE TAIWAN
				Hongkong	740	29	HONG KONG
Asien			Asie	Australien und Ozeanien			Australie et Océanie
Zypern	600	28	CHYPRE	Australischer Bund	800	19	AUSTRALIE
Libanon	604	28	LIBAN	Neuseeland	804	19	NOUV ZELANDE
Syrien	608	28	SYRIE	Ozeanien, Amerikanisch-Ozeanien, Britisch-Ozeanien, Frankreich ohne die Neuen Hebriden, s. 816)	808	29	DEP USA OCEANIE
Irak	612	28	IRAK	Neue Hebriden (nur für Frankreich, s. 812)	812	29	OCEANIE BRIT (pour la France sauf les Nouvelles-Hebrides, cf 816)
Iran	616	28	IRAN	Ozeanien, Französisch-	820	23	NOUV HEBRIDES (pour la France uniquement, cf 812)
Afghanistan	620	29	AFGHANISTAN				OCEANIE FRANC
Israel	624	28	ISRAEL	Verschiedenes			Divers
Jordanien	628	28	JORDANIE	Schiffsbedarf	950	9	SOUT. PROV. BORD
Saudi-Arabien	632	28	ARABIE SEoudITE	Sonderfälle a.n.g., Polargebiete	954	9	DIVERS NDA, régions polaires
Kuwait	636	28	KOWEIT	Nicht ermittelte Länder	958	9	NON SPECIFIES
Bahrain	640	28	BAHREIN	Freihäfen	962	9	PORTS FRANCS
Katar	644	28	QATAR	Geheim	977	9	SECRET
Mascat und Oman, Befriedetes Oman	648	28	MASC OMAN TR OM				
Jemen	652	28	YEMEN				
Südarabien (Aden und Protektorat)	656	28	ARABIE DU SUD (Aden, Protectorat)				
Pakistan	660	29	PAKISTAN				
Indien, Republik, Sikkim	664	29	UNION INDIENNE, Sikkim				
Ceylon, Malediven	668	29	CEYLAN MALDIVES				
Nepal, Bhutan	672	29	NEPAL BHOUTAN				
Birma	676	29	UNION BIRMANE				
Thailand	680	29	THAILANDE				
Laos	684	29	LAOS				
Vietnam, Nord-	688	32	VIETNAM NORD				
Vietnam, Süd-	692	29	VIETNAM SUD				

WIRTSCHAFTSRÄUME	ZONE
(Die nachstehenden Kenn-Ziffern im « Einheitlichen-Länderverzeichnis » weisen die Zugehörigkeit der Länder zu den einzelnen Räumen aus)	
Insgesamt der Ursprungs- oder Bestimmungsländer (Welt)	
Mitgliedstaaten der EWG (Mutterländer)	01
Insgesamt ausschl. der EWG-Mutterländer	
Länder der Klasse 1 (Industrialisierte westliche Drittländer)	
Europäische Freihandelsvereinigung (EFTA)	11
Anderer westeuropäische Länder	12
Vereinigte Staaten und Kanada	15
Republ. Südafrika, Japan, Australischer Bund, Neuseeland	19
Länder der Klasse 2 (Entwicklungsländer)	
Insgesamt EAMA, DOM, TOM und Algerien	
Assoziierte afrikanische Staaten und Madagaskar	21
Überseeische Departements der EWG-Mitgliedstaaten	22
Assoziierte überseeische Gebiete der EWG (einschl. Surinam und Niederländische Antillen vom 1.1.63 an; ohne West-Neuguinea vom 1.1.63)	23
Algerien	24
Marokko, Tunesien, Libyen, Ägypten	25
Anderer afrikanische Länder	26
Länder Mittel- und Südamerikas a.n.g.	27
Westasiatische Länder	28
Anderer Länder der Klasse 2	29
Länder der Klasse 3	
Europäische Ostblockstaaten einschl. Sowjetunion	31
China, VR.; Vietnam, Nord-; Mongolische VR.; Korea, Nord-	32
Verschiedenes a.n.g.	9

ABKÜRZUNG ABRÉVIATION

MONDE
INTRA-CEE
EXTRA-CEE
CLASSE 1
AELE
AUT. EUR. OCCID.
AMÉRIQUE NORD
AUT. CLASSE 1
CLASSE 2
AOM
EAMA
DOM
TOM
ALGÉRIE
AFR. MÉDIT. NDA
AUT. AFRIQUE
AMÉRIQUE C. SUD
ASIE OCCIDENT
AUT. CLASSE 2
CLASSE 3
EUROPE ORIENT
AUT. CLASSE 3
DIVERS NON CL.

ZONES ÉCONOMIQUES

(Le code-repère ci-dessous identifie dans le « Code géographique commun » les pays appartenant à chaque zone)

Total général des pays d'origine ou de destination
États Membres de la CEE (Métropoles).
Total général moins les métropoles de la CEE.
Pays de la Classe 1 (Pays tiers industrialisés occidentaux).
Pays de l'Association Européenne de Libre Échange.
Autres pays de l'Europe occidentale
États-Unis et Canada.
Rép. d'Afrique du Sud, Japon, Australie, Nlle Zélande.
Pays de la Classe 2 (Pays en voie de développement).
Ensemble de: EAMA, DOM, TOM et Algérie
États africains et malgache associés.
Départements d'Outre-Mer des États Membres de la CEE.
Territoires d'Outre-Mer associés à la CEE. (y compris Surinam et Antilles néerlandaises depuis le 1-1-63; non compris Nouvelle Guinée occidentale depuis le 1-1-63).
Algérie.
Maroc, Tunisie, Libye, Égypte.
Autres pays d'Afrique.
Pays d'Amérique Latine nda.
Pays d'Asie occidentale.
Autres pays de la Classe 2.
Pays de la Classe 3.
Pays europ. du bloc soviétique, y compris l'URSS.
Chine continentale, Vietnam Nord, Mongolie R.P., Corée Nord
Divers nda.

Milliarden Dollar
Milliards de dollars

WELTHANDEL • COMMERCE MONDIAL

WELT • MONDE

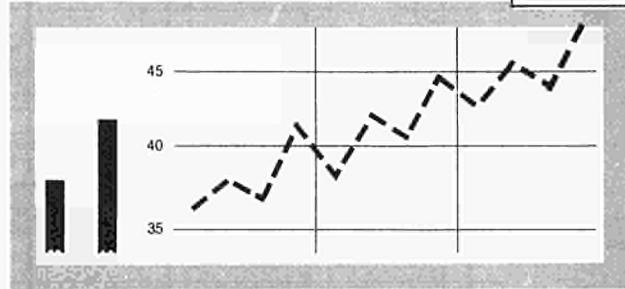
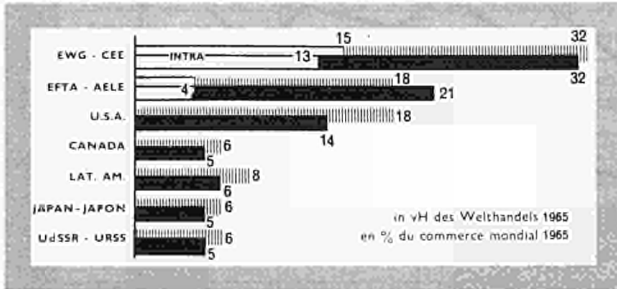

EWG • CEE*

EFTA • AELE

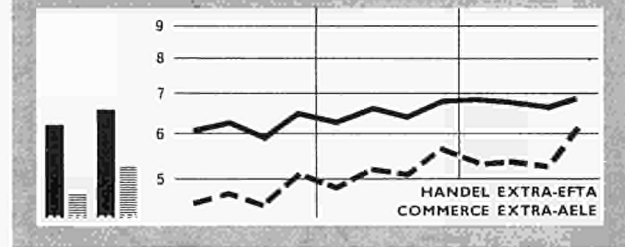
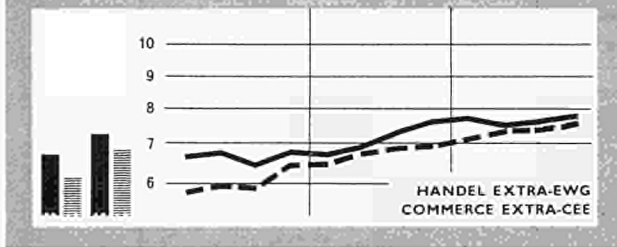
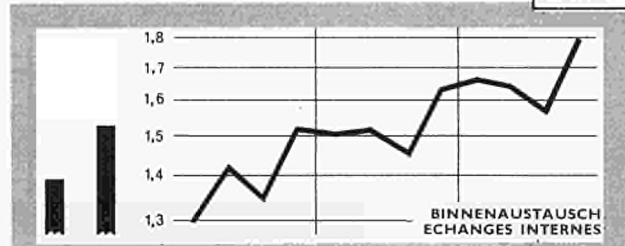
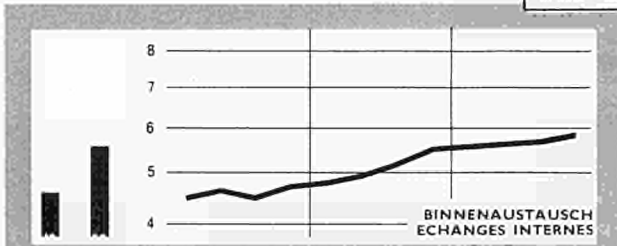

USA *

UdSSR • URSS

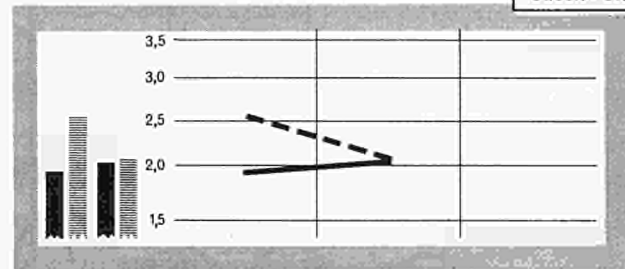
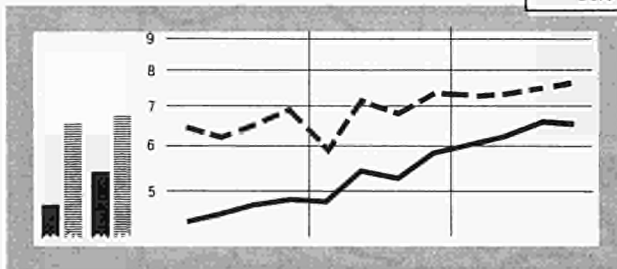

KANADA • CANADA *

JAPAN • JAPON

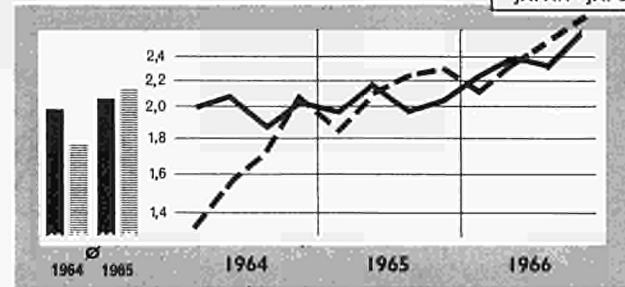
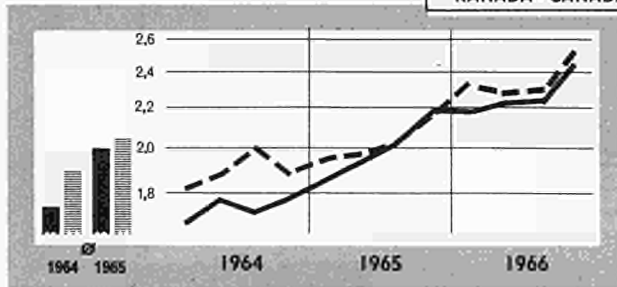

■ import ▨ export

* Saisonbereinigte Angaben
Chiffres corrigés des variations saisonnières

— import — export

HANDEL DER EWG - INDICES DES VOLUMENS
COMMERCE DE LA CEE - INDICES DE VOLUME

Saisonbereinigte Angaben
 Chiffres corrigés des variations saisonnières

1960 = 100

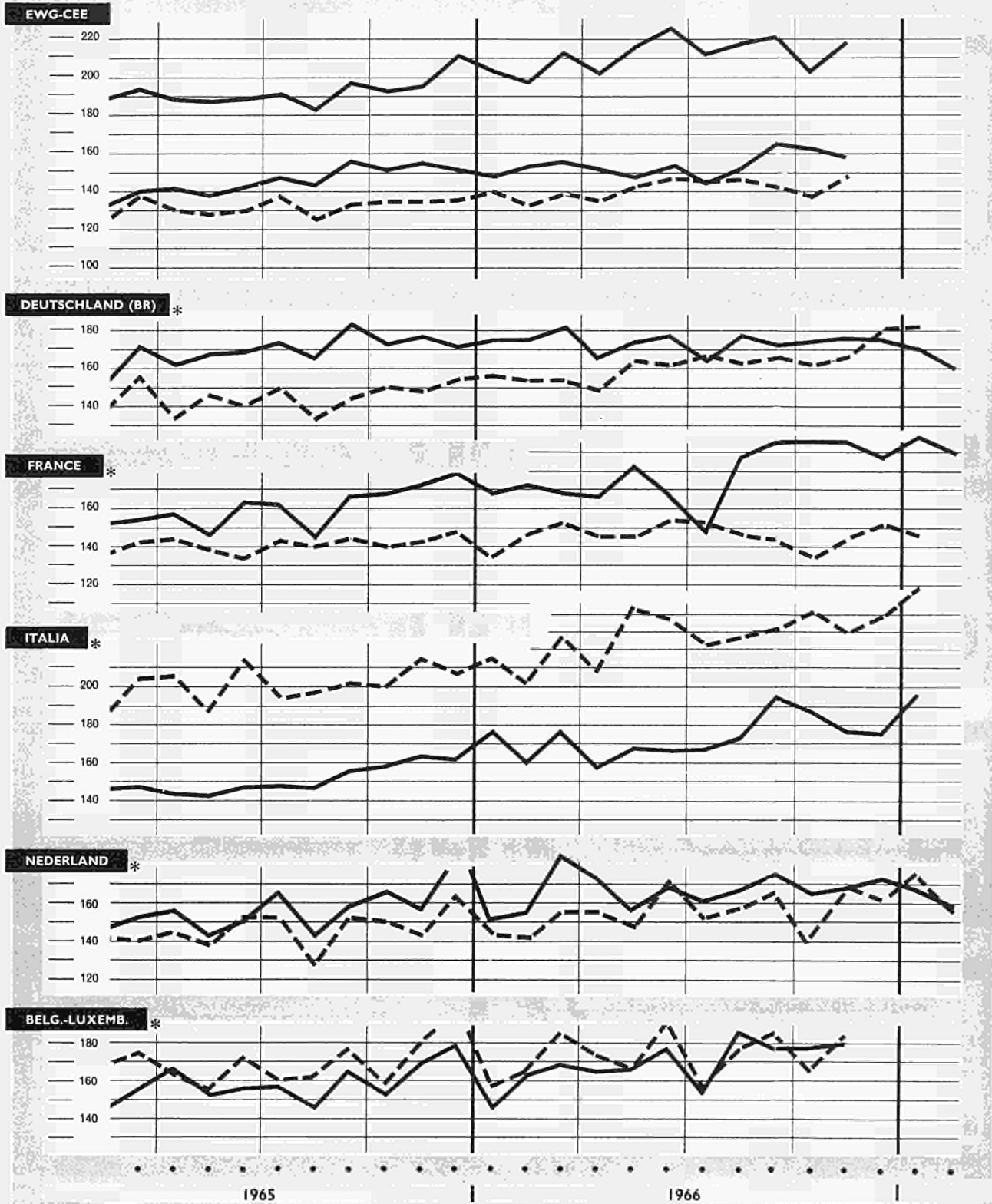

* Gesamthandel

— import - - - export

* Commerce total

1960 = 100

HANDEL DER EWG - INDICES DER DURCHSCHNITTSWERTE
COMMERCE DE LA CEE - INDICES DE VALEUR MOYENNE

EWG CEE

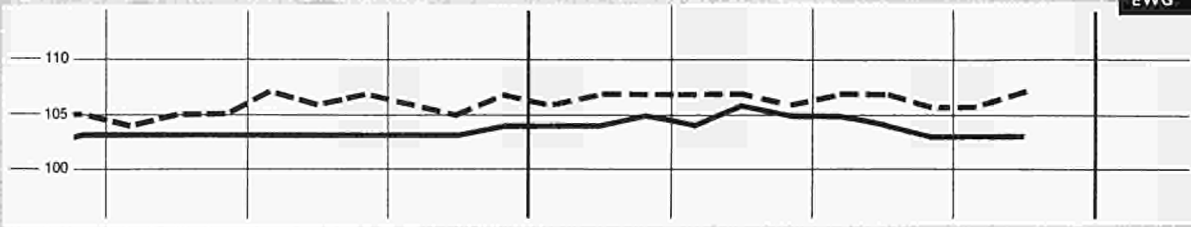

DEUTSCHLAND (BR)

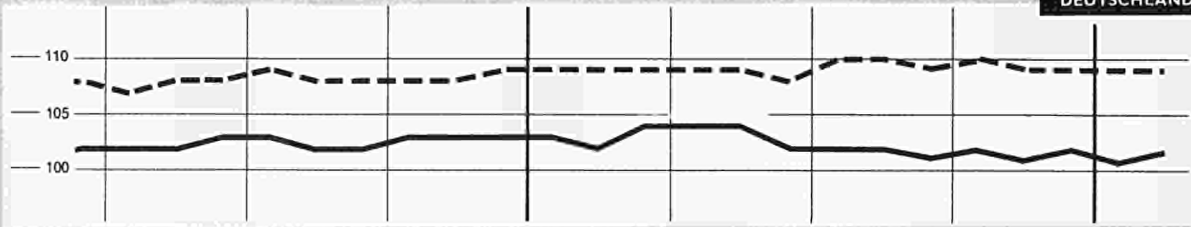

FRANCE

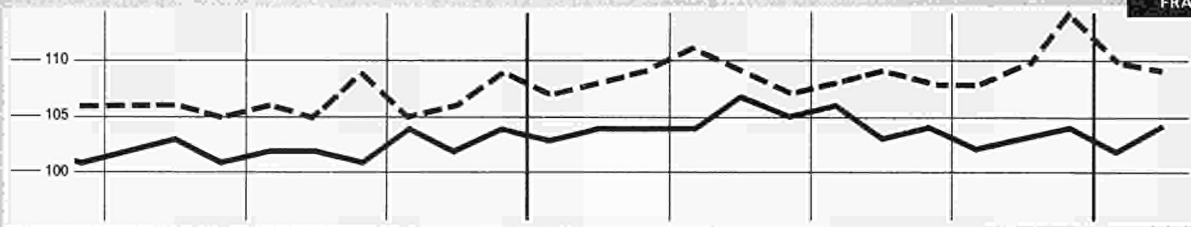

ITALIA

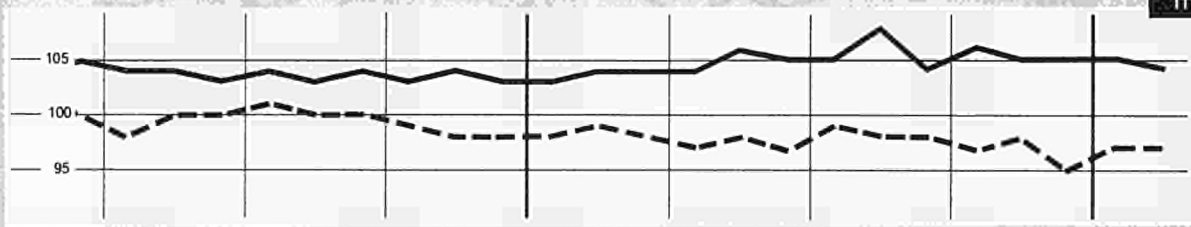

NEDERLAND

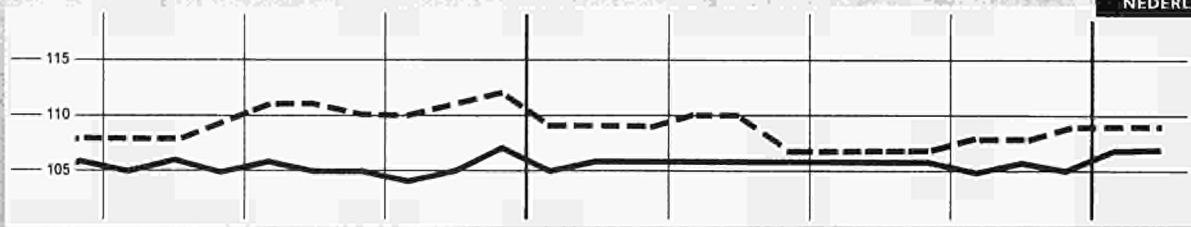

BELG.-LUXEMBOURG

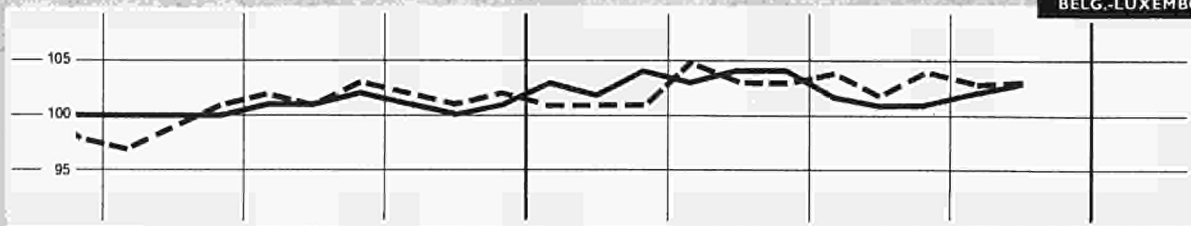

1965

1966

— import - - - export

HANDEL INTRA- UND EXTRA EWG - TATSÄCHLICHE WERTE

Saisonbereinigte Angaben

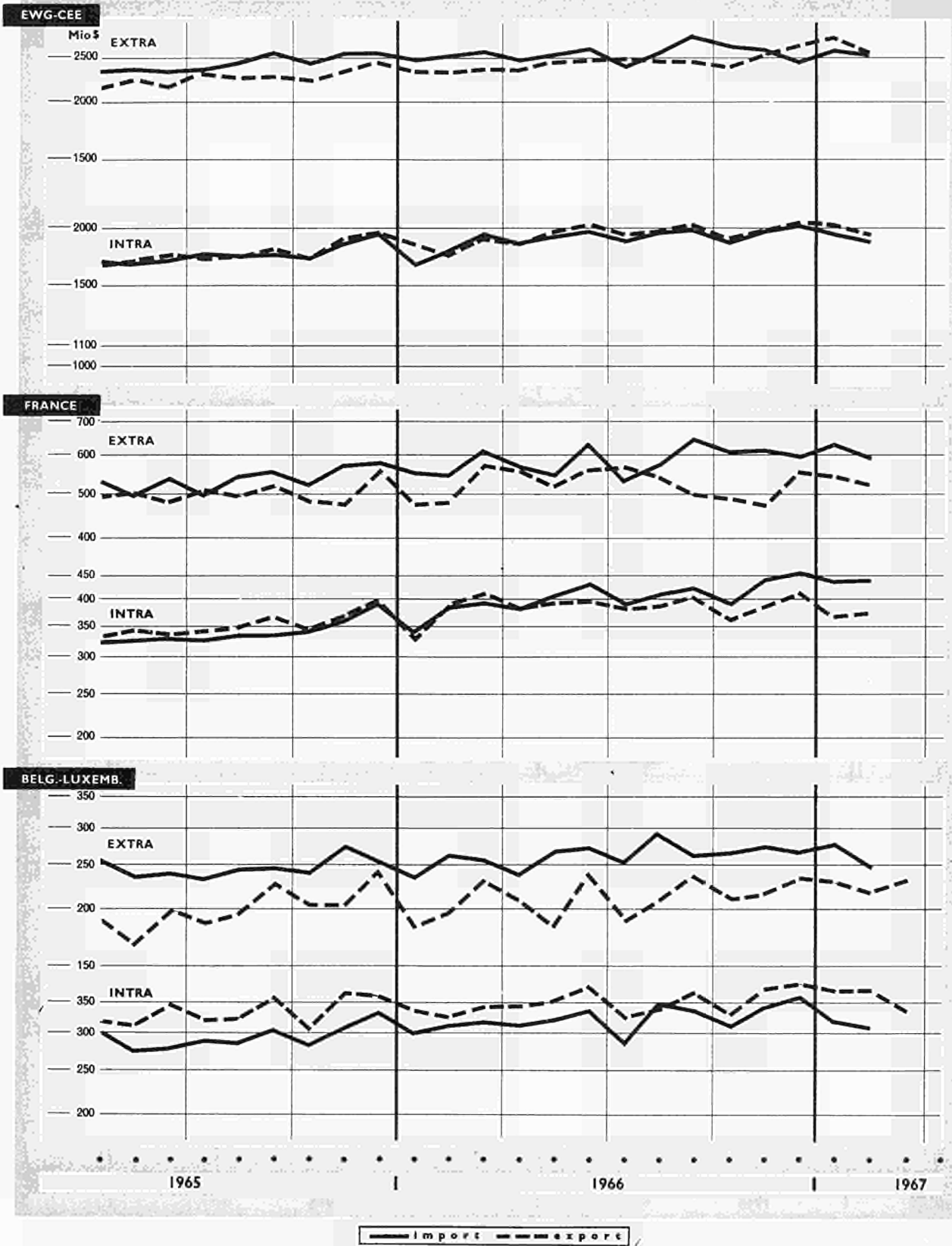

COMMERCE INTRA- ET EXTRA CEE - VALEURS COURANTES

NEDERLAND

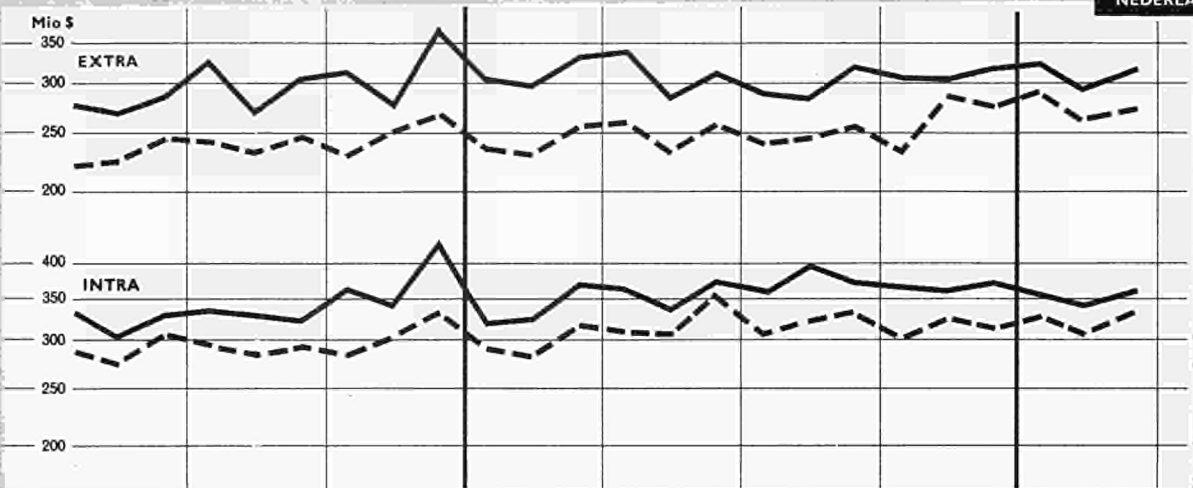

DEUTSCHLAND (BR)

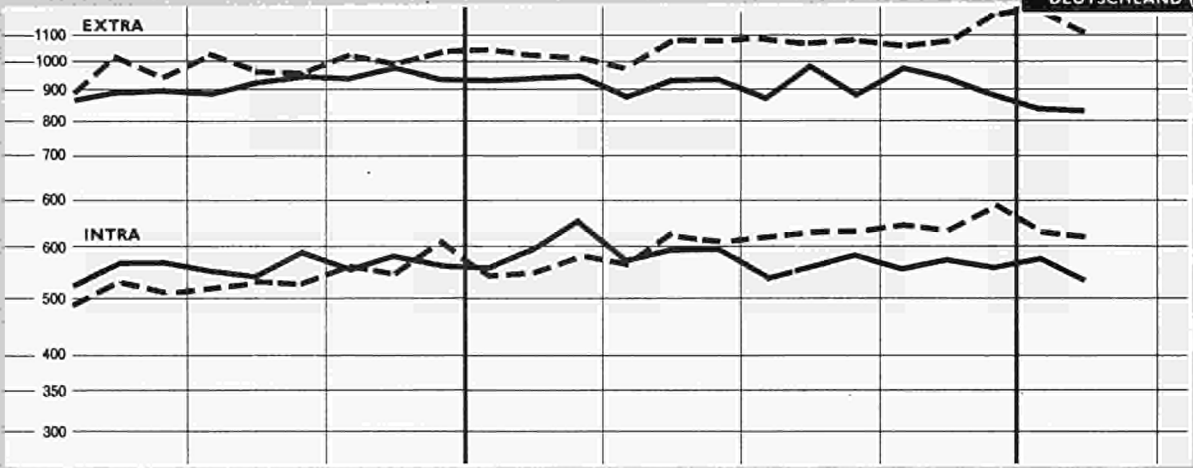

ITALIA

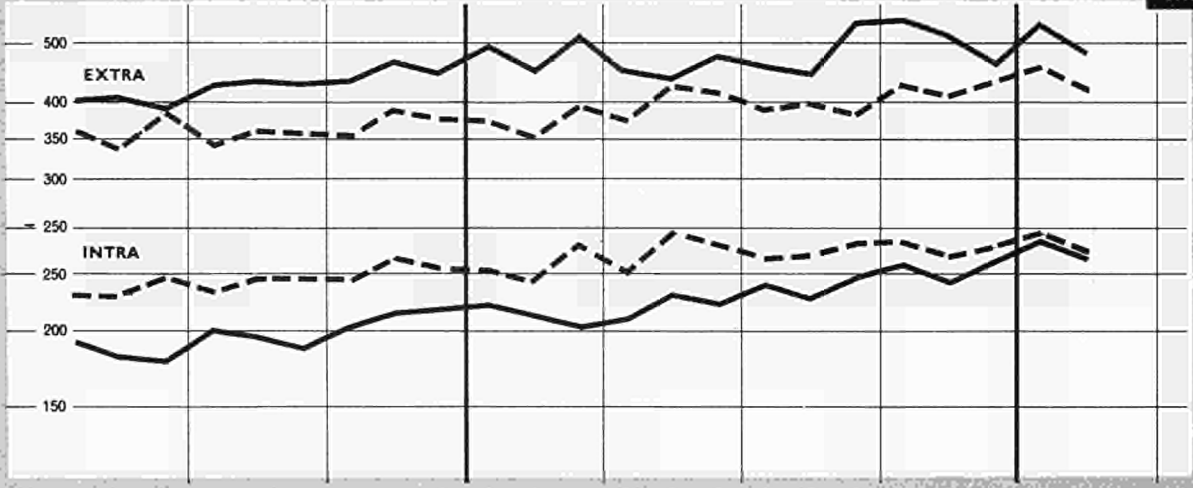

1965 | 1966 | 1967

— import — export

EWG-HANDEL NACH URSPRUNG UND BESTIMMUNG

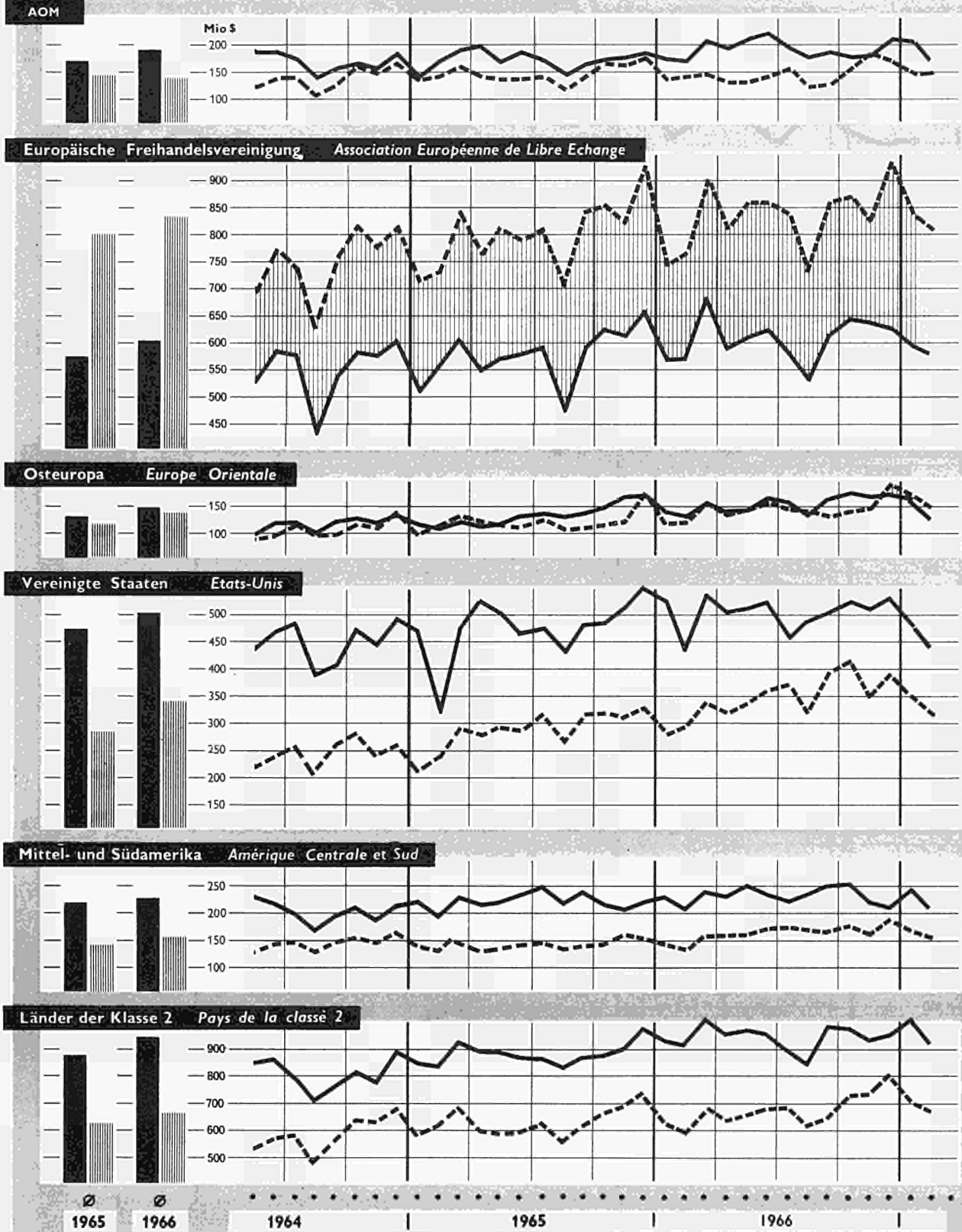

import.
 export.
 Ausfuhrüberschuss
 excédent d'exportation
 import.
 export.

COMMERCE DE LA CEE PAR ORIGINES ET DESTINATIONS

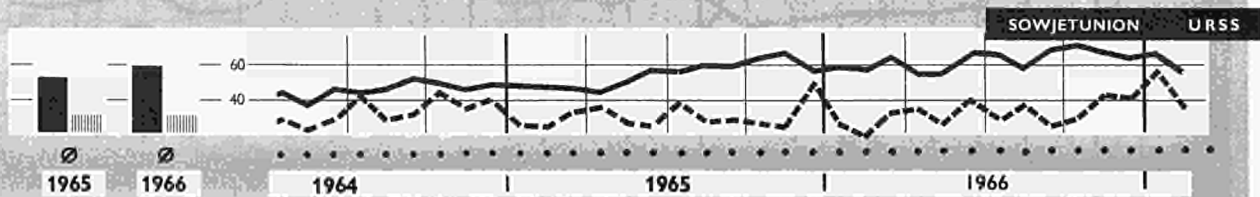
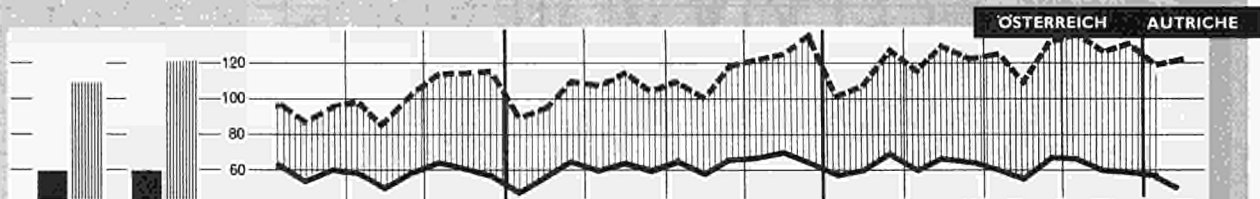
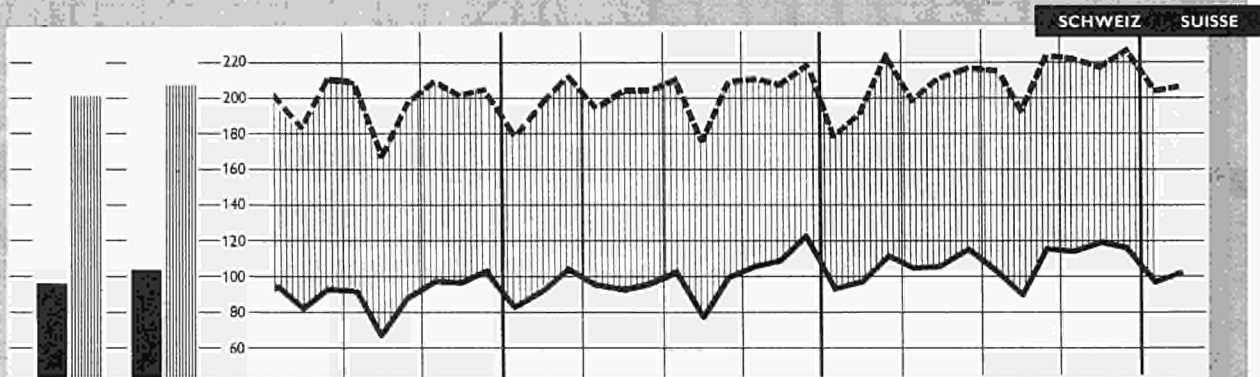
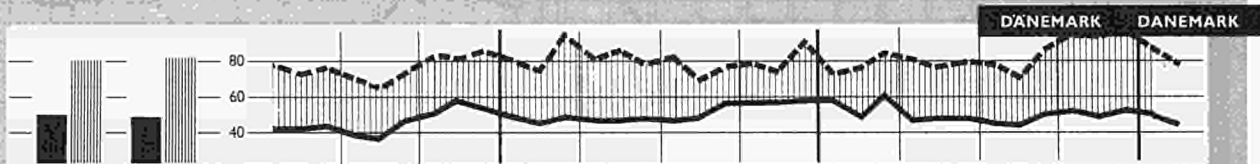
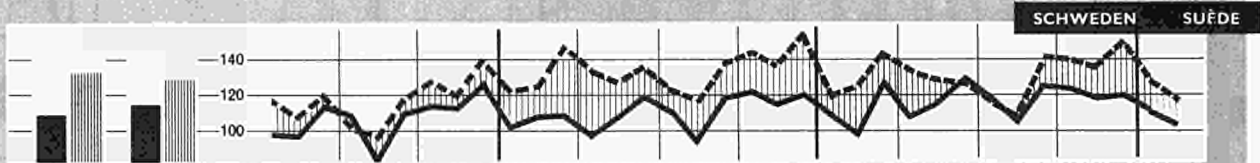
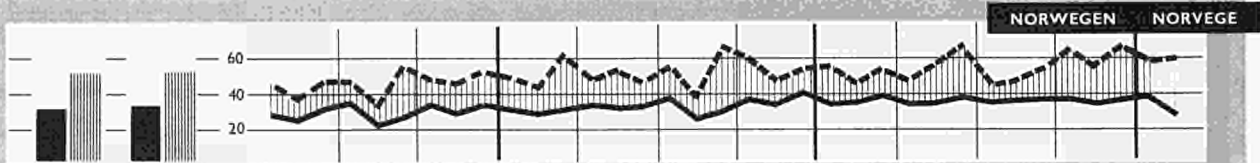
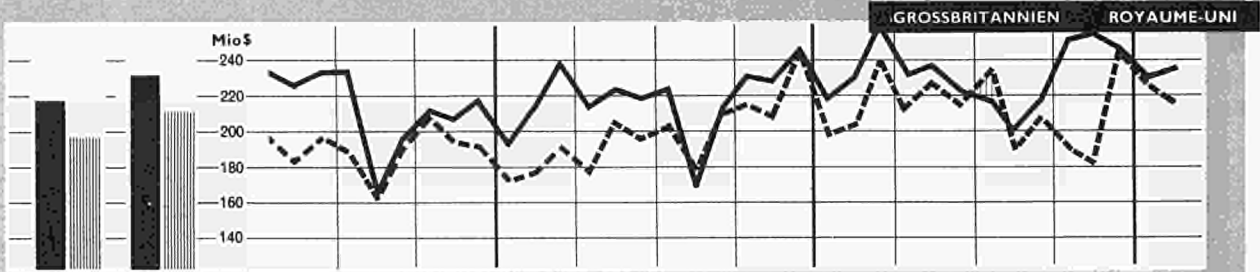

import.

export.

Ausfuhrüberschuss

excédent d'exportation

import.

export.

0-1: Nahrungsmittel, Getränke und Tabak . PRODUITS ALIMENTAIRES, BOISSONS ET TABACS

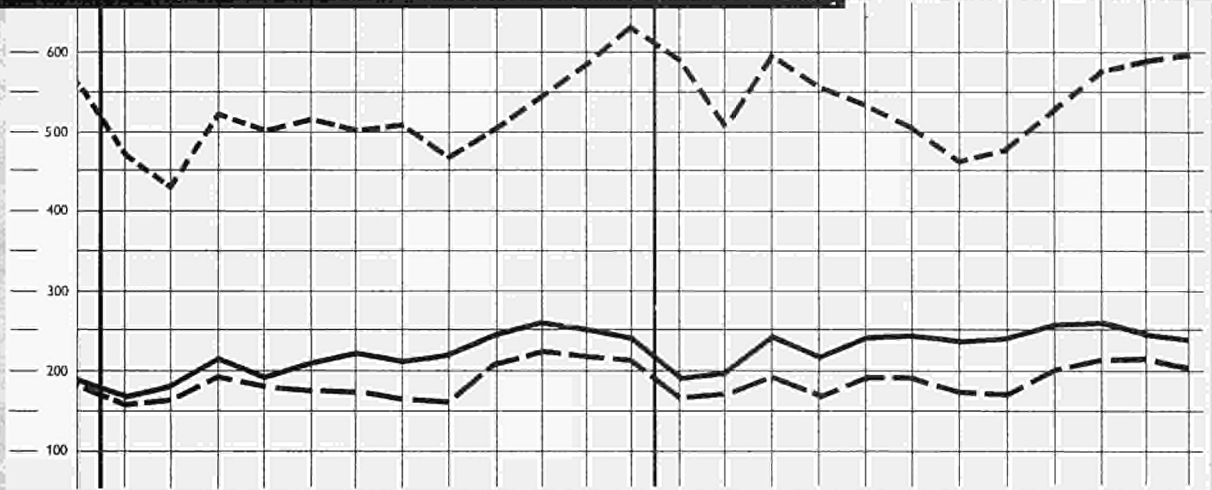

3: MINERALISCHE BRENNSTOFFE . PRODUITS ÉNERGÉTIQUES

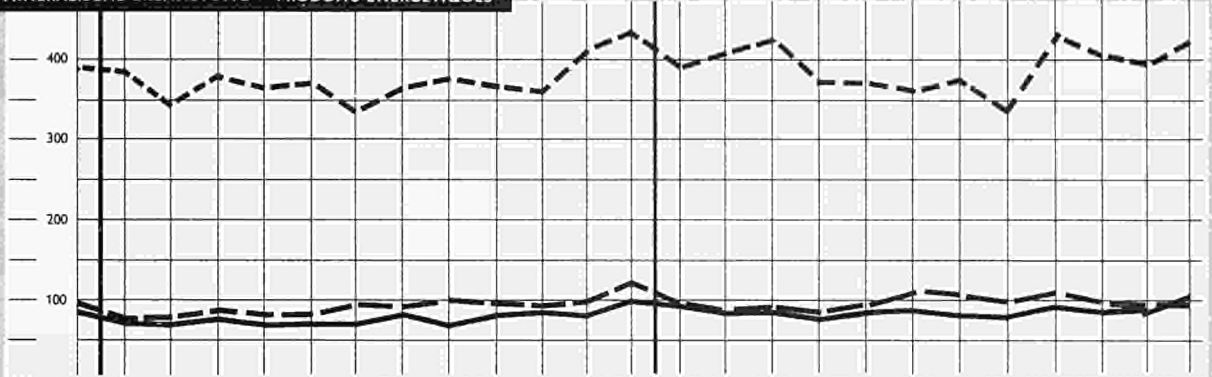

2-4: ROHSTOFFE . MATIÈRES PREMIÈRES

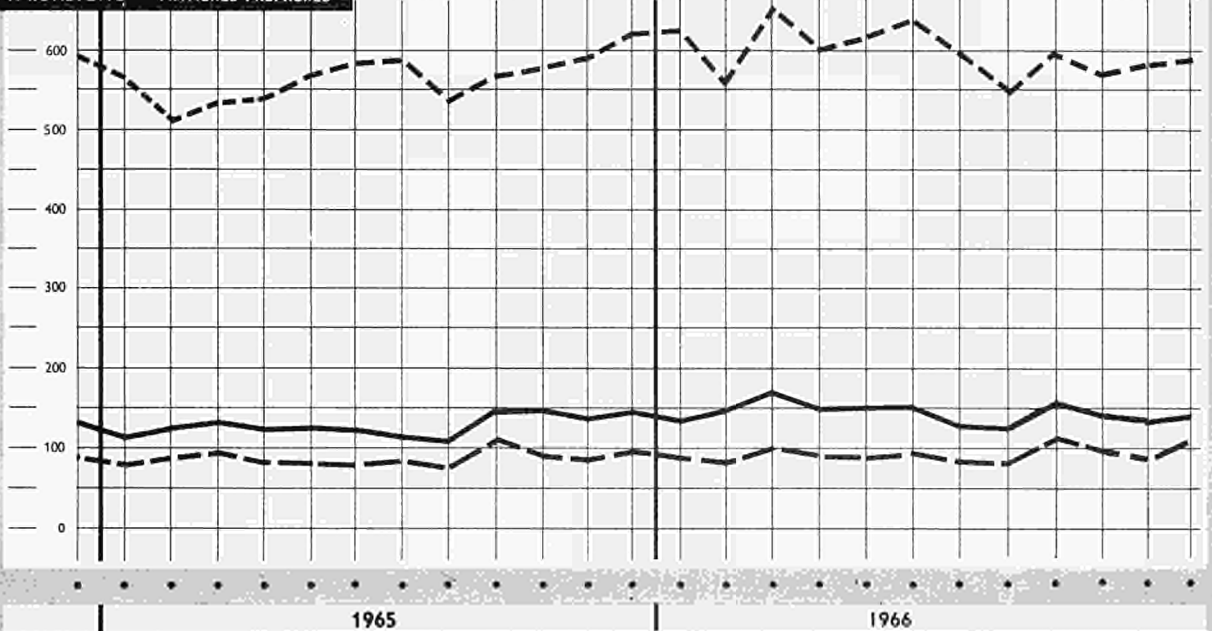

— Einfuhr intra-EWG - - - - - Einfuhr extra-EWG - - - - - Ausfuhr extra-EWG

COMMERCE DE LA CEE
par classes de produits

5: CHEMISCHE ERZEUGNISSE PRODUITS CHIMIQUES

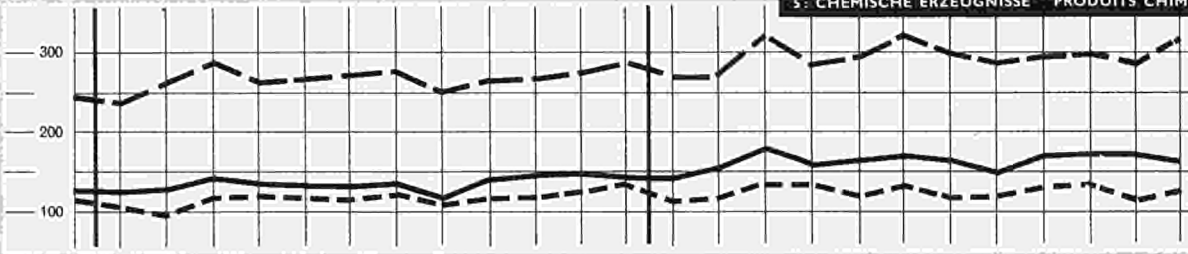

7: MASCHINEN UND FAHRZEUGE MACHINES ET MATÉRIEL DE TRANSPORT

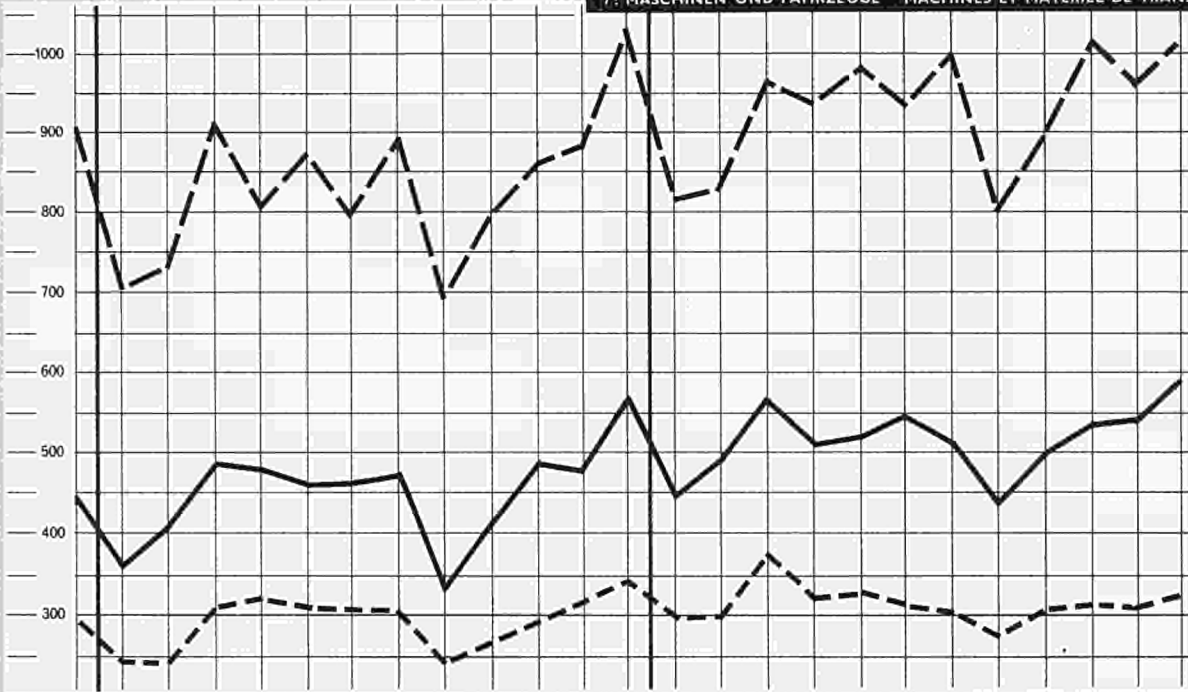

6-8: ANDERE BEARBEITETE WAREN AUTRES PRODUITS MANUFACTURÉS

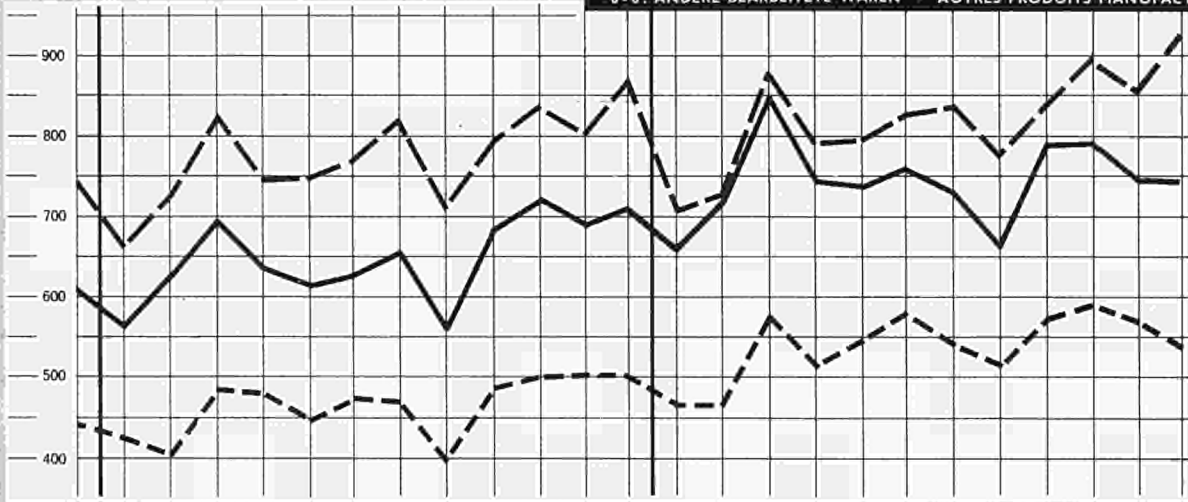

1965

1966

— Imports intra-CEE - - - Imports extra-CEE - · - · - Exports extra-CEE

import

Période	Monde 1)		CEE		AELE			Royau- me- Uni	Etats- Unis	Canada	Amé- rique latine	Japon	URSS
	Total	Intra- CEE exclu	Extra- CEE	Intra- CEE	Total	Extra- AELE	Intra- AELE	G				G	
1965: %		100	18,6	13,3	21,0	17,1	4,0	10,5	13,9	5,2	6,3	5,3	5,3
1966: %		100	18,3	13,6	20,2	16,2	4,0	9,9	15,1	5,4		5,7	
Werte	Mio \$												
1953	75 900	71 900	10 964	3 954	14 905	12 465	2 440	9 366	10 914	4 456	6 530	2 410	2 769
1954	79 300	74 700	12 059	4 571	15 717	13 111	2 606	9 461	10 316	4 077	7 400	2 399	3 182
1955	89 200	83 600	13 705	5 564	17 909	15 130	2 779	10 881	11 443	4 614	7 510	2 471	3 061
1956	98 500	92 200	16 016	6 336	18 796	15 811	2 985	10 890	12 674	5 642	7 940	3 230	3 613
1957	108 200	101 200	17 784	7 032	20 060	16 873	3 187	11 412	13 223	5 710	9 330	4 284	3 938
1958	101 400	94 600	16 156	6 790	18 784	15 741	3 043	10 488	13 208	5 351	8 510	3 033	4 350
1959	106 600	98 500	16 206	8 082	20 028	16 784	3 243	11 154	15 414	5 746	7 900	3 600	5 073
1960	119 200	109 000	19 445	10 150	23 082	19 444	3 638	12 714	15 014	5 663	8 350	4 493	5 629
1961	124 400	112 700	20 455	11 718	23 566	19 610	3 956	12 314	14 628	5 696	8 660	5 811	5 828
1962	131 900	118 500	22 353	13 416	24 629	20 404	4 225	12 578	16 240	5 852	8 770	5 636	6 455
1963	143 200	127 500	24 677	15 737	26 408	21 703	4 706	13 497	17 014	6 082	8 690	6 739	7 059
1964	160 600	142 500	26 856	18 054	30 118	24 590	5 528	15 438	18 600	6 944	9 610	7 938	7 737
1965	174 300	153 900	28 582	20 442	32 236	26 141	6 095	16 103	21 290	7 986	9 700	8 184	8 053
1966	190 900	168 000	30 735	22 923	33 908	27 242	6 666	16 671	25 367	9 127		9 523	
1965 II	43 900	38 800	7 107	5 050	8 119	6 608	1 511	4 099	5 418	2 063	2 410	2 186	
III	43 000	38 100	6 950	4 919	7 888	6 437	1 451	3 992	5 159	1 959	2 500	1 983	
IV	46 600	41 000	7 777	5 649	8 448	6 814	1 632	4 142	6 079	2 262	2 620	2 039	
1966 I	46 300	40 800	7 674	5 543	8 509	6 851	1 658	4 326	5 839	2 040	2 330	2 225	
II	47 500	41 800	7 725	5 739	8 440	6 800	1 640	4 183	6 252	2 397	2 550	2 399	
III	47 200	41 700	7 341	5 504	8 311	6 739	1 572	4 197	6 555	2 173	2 700	2 334	
IV	49 900	43 800	7 994	6 136	8 733	6 934	1 799	3 965	6 762	2 520		2 555	
Volumenindizes	1960 = 100												
1953	62	64	51	39	63	62	68	71	73	84	79	44	
1954	66	68	57	47	67	66	73	72	68	79	93	46	
1955	74	76	64	55	75	75	76	80	76	89	93	49	52
1956	79	82	72	61	77	76	79	80	82	107	96	61	60
1957	84	86	78	66	80	80	83	83	83	102	110	77	64
1958	83	85	79	66	81	81	81	83	87	93	102	63	77
1959	89	90	83	82	87	88	88	88	103	104	95	80	92
1960	100	100	100	100	100	100	100	100	100	100	100	100	100
1961	104	103	106	115	103	102	109	98	98	102	103	131	103
1962	112	110	118	131	108	107	116	101	112	106	107	125	115
1963	120	117	130	152	113	112	122	105	117	106	107	148	126
1964	133	126	139	172	125	121	145	117	124	121	115	170	131
1965	143	138	146	193	133	130	156	118	140	139	115	176	138
1966	155	149	156	214				121				208	
1965 II	144	140	144	191	134	131	157	119	145	145	116	188	
III	140	136	142	181	131	129	147	118	135	137	118	172	
IV	152	146	157	211	140	136	168	121	160	157	122	178	
1966 I	151	146	154	206	139	135	163	125	154	142	112	194	
II	154	148	153	216	137	135	164	121	164	165	121	208	
III	153	148	148	205	136	132	154	122		144	129	205	
IV	162	157	163	224				116				226	
Einfuhr nach Warenklassen	Mio \$												
Lebensmittel, 1964	26 320	24 180	5 673	2 138	6 875	6 069	806	4 966	3 981	719	1 180	1 387	1 615
Getränke, Tabak: 1965	27 310	24 680	6 220	2 627	6 817	5 962	855	4 790	4 011	692		1 470	1 656
Brennstoffe 1964	15 700	14 710	4 252	989	3 054	2 784	271	1 638	1 996	510	590	1 408	183
1965	16 530	15 570	4 510	956	3 128	2 864	264	1 727	2 222	580		1 626	199
Rohstoffe 1964	20 950	19 570	6 714	1 381	4 544	3 855	689	3 134	2 957	618	620	3 098	864
1965	21 610	20 070	6 784	1 538	4 643	3 914	729	3 110	3 152	638		3 221	957
Bearbeitete Waren 1964	87 110	73 910	9 603	13 196	15 484	11 751	3 733	5 631	9 075	4 884	6 510	2 035	4 858
1965	96 810	82 080	10 360	14 728	17 386	13 176	4 210	6 306	11 250	5 819		1 835	4 929
darunter: Ausrüstungen 1964	35 460	30 590	3 352	4 868	5 634	4 174	1 460	1 526	2 201	2 572	3 280	825	2 663
1965	39 640	34 272	3 454	5 363	6 320	4 665	1 655	1 697	2 940	3 163		711	2 673
Importations par classes de produits	(fob)												
Zeitraum	Total	Ohne Intra- EWG	Extra- EWG	Intra- EWG	Total	Extra EFTA	Intra- EFTA	Groß- bri- tannien	Verein- igte Staaten	Kanada	Mittel- und Süd- amerika	Japan	UdSSR
	WELT 1)		EWG		EFTA			G				G	

1) Ohne den Handel des Ostblocks.

export



Période	Monde Bloc oriental inclus	Monde 1)		CEE		AELE			Royaume-Uni	Etats-Unis	Canada	Amérique latine	Japon	URSS
		Total	Intra-CEE exclu	Extra-CEE	Intra-CEE	Total	Extra-AELE	Intra-AELE	G	N	G		G	
1965: %			100	18,8	14,5	18,4	14,4	4,1	9,5	18,8	5,6	7,7	5,9	5,7
1966: %			100	18,7	14,8	18,1	14,1	4,0	9,3	19,0	6,1		6,2	
Werte						Mio \$							Valeurs	
1953		74 100	70 100	10 060	4 035	12 365	10 096	2 269	7 525	15 774	4 242	7 620	1 275	2 948
1954		76 900	72 200	11 122	4 666	12 985	10 544	2 441	7 766	14 981	4 034	7 880	1 629	3 232
1955	92 770	84 300	78 700	12 708	5 647	14 175	11 586	2 589	8 468	15 422	4 388	7 960	2 011	3 469
1956	102 760	93 600	87 200	13 641	6 436	15 172	12 953	2 259	9 290	18 945	4 916	8 640	2 501	3 612
1957	111 480	100 500	93 300	15 286	7 154	16 646	13 691	2 955	9 683	20 682	5 095	8 650	2 858	4 382
1958	107 510	95 900	89 000	15 911	6 864	16 128	13 289	2 840	9 276	17 751	5 080	8 190	2 877	4 298
1959	114 940	101 400	93 200	17 050	8 168	17 013	13 969	3 044	9 691	17 449	5 362	8 270	3 457	5 441
1960	127 400	113 000	102 800	19 483	10 246	18 533	15 042	3 491	10 349	20 358	5 562	8 570	4 055	5 562
1961	133 700	118 300	106 400	20 428	11 893	19 521	15 689	3 832	10 754	20 629	5 820	8 710	4 238	5 998
1962	141 310	124 100	110 500	20 636	13 563	20 437	16 384	4 059	11 059	21 286	5 933	9 150	4 918	7 031
1963	153 780	135 300	119 400	21 629	15 926	22 172	17 621	4 551	11 855	22 922	6 473	9 720	5 448	7 272
1964	172 030	152 100	133 700	24 179	18 383	24 011	18 694	5 317	12 341	25 987	7 683	10 600	6 673	7 681
1965	186 110	164 600	143 800	27 093	20 822	26 562	20 729	5 833	13 722	27 006	8 107	11 060	8 456	8 164
1966		180 500	157 300	29 412	23 234	28 502	22 153	6 349	14 661	29 899	9 551		9 776	
1965 II		41 600	36 500	6 618	5 104	6 619	5 155	1 464	3 479	7 291	2 006	2 880	2 100	
III		40 100	35 200	6 640	4 941	6 421	5 032	1 389	3 328	6 507	2 030	2 790	2 233	
IV		44 800	39 100	7 416	5 720	7 286	5 667	1 619	3 998	7 857	2 359	2 840	2 299	
1966 I		43 000	37 400	6 902	5 584	6 925	5 376	1 549	3 689	7 148	2 057	2 970	2 097	
II		45 300	39 400	7 324	5 870	6 958	5 388	1 570	3 492	7 657	2 371	3 040	2 338	
III		43 900	38 300	7 175	5 562	6 795	5 313	1 482	3 486	7 169	2 493	2 920	2 524	
IV		48 300	42 100	8 011	6 218	7 826	6 070	1 756	3 994	7 938	2 592		2 821	
Volumenindizes						1960 = 100							Indices de volume	
1953		66	68	50	39	71	72	68	78	85	81	74	31	
1954		68	70	58	47	75	75	73	82	77	79	74	41	
1955		74	76	66	55	80	81	76	87	79	85	78	54	58
1956		81	83	68	61	86	88	79	93	93	92	86	64	61
1957		86	88	75	66	89	90	83	95	98	93	89	72	73
1958		84	86	80	66	88	89	81	91	85	93	90	74	75
1959		91	92	90	82	93	94	88	95	85	96	96	88	99
1960		100	100	100	100	100	100	100	100	100	100	100	100	100
1961		105	104	103	115	104	103	109	102	101	109	101	107	110
1962		111	109	104	131	109	107	116	104	104	113	110	103	128
1963		119	116	108	152	117	116	122	108	114	124	113	147	133
1964		131	126	118	172	123	118	145	113	128	145	116	181	139
1965		142	137	131	193	133	128	156	119	129	149	121	228	153
1966		153	147	142	214				123				265	
1965 II		144	139	129	191	133	128	157	121	138	148	125	228	
III		137	133	128	181	128	123	147	115	125	150	122	240	
IV		153	147	143	211	144	139	168	127	145	171	123	247	
1966 I		146	140	133	206	136	130	163	126	137	149	128	228	
II		153	147	141	216	136	129	164	118	143	169	130	251	
III		149	143	138	205	132	127	154	117		177	126	274	
IV		163	157	154	224				134				307	
Ausfuhr nach Warenklassen						Mio \$					Exportations par classes de produits			
Alimentation, 1964	29 950	27 350	25 250	2 103	2 100	2 501	1 749	752	871	4 537	1 697	4 770	323	514
boissons, tabac 1965	30 980	28 070	25 450	2 258	2 623	2 710	1 910	800	911	4 516	1 576		344	594
Énergie, lubrifiants 1964	17 000	14 800	13 700	1 041	1 098	522	286	236	392	911	381	2 730	24	1 380
1965	17 900	15 610	14 514	1 110	1 100	519	279	240	374	947	413		30	1 404
Matières premières 1964	23 890	21 270	19 910	970	1 360	2 314	1 706	609	571	3 385	2 133	1 950	215	1 395
1965	24 740	21 880	20 360	1 022	1 521	2 395	1 757	638	555	3 326	2 276		252	1 524
Produits manufact. 1964	98 730	86 360	72 730	19 767	13 627	18 170	14 563	3 607	10 123	16 641	3 432	1 110	6 069	3 352
1965	109 620	96 350	81 020	22 362	15 335	20 415	16 339	4 076	11 423	17 288	3 803		7 778	3 809
dont : Biens 1964	40 860	35 290	30 050	8 811	5 247	8 189	6 754	1 435	5 211	9 350	945	55	1 958	1 630
d'équipement 1965	45 670	39 640	33 840	9 927	5 800	9 038	7 417	1 621	5 674	10 016	1 188		2 643	1 954
Zeitraum	Welt einschl. Ost-block	Total	Ohne Intra-EWG	Extra-EWG	Intra-EWG	Total	Extra-EFTA	Intra-EFTA	Großbritannien	Vereinigten Staaten	Canada	Mittel- und Südamerika	Japan	UdSSR
		Welt 1)		EWG		EFTA			G	N	G		G	

1) Non compris le commerce du bloc oriental.

import

Ursprung	1958	1960	1962	1963	1964	1965	1966	1965		1966			
								III	IV	I	II	III	IV
INSGESAMT	22 946	29 595	35 769	40 414	44 910	49 024	53 658	11 859	13 426	13 217	13 465	12 845	14 130
INTRA-EWG	6 790	10 150	13 416	15 737	18 054	20 442	22 923	4 921	5 649	5 543	5 739	5 504	6 136
EXTRA-EWG	16 156	19 444	22 352	24 677	26 856	28 582	30 735	6 938	7 777	7 674	7 726	7 341	7 994
<i>davon nach Zonen :</i>													
Klasse 1	8 526	10 789	12 855	14 345	15 467	16 227	17 315	3 925	4 492	4 318	4 340	4 103	4 554
EFTA	3 608	4 459	5 502	6 166	6 591	6 896	7 242	1 644	1 895	1 814	1 811	1 707	1 910
Andere westeurop. Länder	834	1 069	1 254	1 388	1 539	1 627	1 798	371	506	458	422	386	532
Nordamerika	3 238	4 279	4 910	5 502	5 938	6 281	6 653	1 538	1 729	1 649	1 675	1 605	1 726
Andere Länder der Klasse 1	845	981	1 190	1 288	1 400	1 423	1 622	372	362	397	432	406	388
Klasse 2	6 824	7 485	8 168	8 822	9 843	10 529	11 312	2 546	2 743	2 862	2 877	2 719	2 854
AOM	1 546	1 663	1 850	1 902	2 059	2 047	2 282	472	528	546	614	560	563
EAMA	914	952	930	989	1 150	1 146	1 319	276	285	313	356	334	316
DOM	117	127	127	125	115	139	156	31	38	38	46	37	35
TOM	42	34	37	122	92	96	105	22	24	30	26	24	25
Algerien	473	549	756	666	703	665	701	144	181	165	186	164	186
Afrik. Mittelmeerländer, a.n.g.	524	494	598	808	1 029	1 208	1 313	257	325	330	345	299	339
Andere Länder Afrikas	524	664	704	802	909	987	1 111	247	258	262	283	260	306
Mittel- u. Südamerika	1 647	1 870	2 223	2 268	2 465	2 615	2 731	688	635	664	706	689	672
Westasien	1 803	1 828	1 927	2 131	2 307	2 528	2 628	606	670	724	619	616	670
Andere Länder der Klasse 2	779	963	868	911	1 074	1 143	1 246	276	326	337	310	294	305
Klasse 3 (1)	789	1 126	1 296	1 478	1 508	1 778	2 056	454	529	482	496	505	572
Osteuropa (1)	678	975	1 202	1 363	1 359	1 573	1 798	401	478	416	432	440	509
Andere Länder der Klasse 3	111	151	94	115	148	206	258	53	51	66	64	65	64
Verschiedenes, a.n.g.	18	44	33	32	38	48	51	14	14	12	13	14	13
Wichtigste Länder :													
Grossbritannien	1 192	1 533	2 090	2 450	2 588	2 607	2 782	602	705	707	688	631	756
Norwegen	213	237	265	305	350	382	400	90	108	101	100	99	99
Schweden	699	881	1 055	1 112	1 257	1 309	1 373	318	352	330	349	339	354
Finnland	228	304	350	383	430	440	441	118	119	90	114	117	120
Dänemark	393	418	449	521	554	599	581	148	167	165	136	133	147
Schweiz	591	772	924	1 016	1 055	1 152	1 250	273	328	297	320	298	337
Österreich	441	536	623	652	665	711	718	180	194	181	183	175	179
Portugal	78	82	96	111	122	135	138	32	41	33	34	32	39
Spanien	234	343	354	370	437	439	497	72	141	149	120	74	154
Jugoslawien	134	159	202	280	263	301	349	78	94	85	84	87	92
Griechenland	111	88	113	112	136	149	176	36	46	41	37	44	55
Türkei	95	141	189	181	179	183	210	38	65	56	42	37	75
Sowjetunion	274	430	546	579	545	637	715	173	180	172	165	184	194
Polen	124	146	177	186	201	230	259	58	73	58	61	60	79
Tschechoslowakei	104	127	146	158	172	196	202	45	57	48	50	46	58
Ungarn	56	81	91	133	136	160	190	43	55	39	44	47	60
Rumänien	60	94	129	165	157	172	211	42	52	46	53	53	59
Marokko	318	301	278	313	343	345	333	62	86	92	110	52	79
Tunesien	128	99	152	159	128	97	114	24	25	25	27	29	34
Libyen	8	6	75	226	441	661	774	156	191	185	177	202	210
Ägypten	70	87	93	110	117	105	92	16	22	28	31	17	16
Senegal	.	98	131	118	123	124	130	35	19	33	40	32	25
Elfenbein-Küste	.	102	159	197	218	218	242	45	57	70	65	47	60
Nigeria	114	156	169	192	200	244	283	69	65	61	69	77	76
Kamerun	113	92	106	119	140	131	120	29	31	32	31	27	29
Kongo (Demokr. Rep.)	71	399	293	268	320	325	461	78	89	92	120	132	117
Madagaskar	71	57	60	62	67	56	56	15	17	13	13	16	14
Republik Südafrika	228	239	323	332	340	334	413	86	91	89	107	111	106
Vereinigte Staaten	2 808	3 830	4 458	5 051	5 438	5 693	6 021	1 382	1 552	1 504	1 534	1 437	1 546
Kanada	430	450	452	451	500	588	633	157	177	145	141	168	179
Mexiko	115	142	140	154	127	163	187	32	50	60	50	30	47
Kolumbien	73	107	110	107	117	145	121	36	35	29	32	30	30
Venezuela	276	193	276	308	260	212	203	59	47	48	55	56	44
Peru	89	169	202	201	250	233	220	67	46	57	54	56	54
Brasilien	236	282	346	371	440	480	520	135	139	125	122	134	139
Chile	118	161	159	148	169	222	271	56	49	42	64	76	90
Argentinien	354	456	598	588	659	697	705	182	155	178	178	182	167
Irak	381	437	431	472	399	414	412	90	111	136	73	92	111
Iran	241	280	360	379	431	522	483	139	156	142	122	110	109
Israel	30	58	72	110	96	110	128	18	23	38	39	24	27
Saudi-Arabien	322	342	231	283	367	425	555	106	111	135	138	136	146
Pakistan	93	80	81	90	84	86	110	19	27	39	27	22	22
Republik Indien, Sikkim	103	112	143	152	158	151	159	35	38	39	39	40	42
Malaysia	180	286	221	207	179	171	184	42	43	44	49	48	43
Volksrepublik China, Tibet	107	147	89	105	140	195	248	51	48	62	61	64	62
Japan	117	163	257	336	358	455	528	123	126	125	140	131	132
Hongkong	19	8	49	71	100	125	157	35	33	40	37	44	36
Australischer Bund	382	418	445	446	493	453	502	125	112	131	127	123	120
Neuseeland	118	162	164	174	209	182	180	38	33	52	59	40	29
Interzonenhandel (1)	204	267	229	256	257	315	336	75	108	74	82	76	105

(1) Alle Angaben dieser Veröffentlichung, auch die der obenstehenden Tabelle, über den Handel der BR/Deutschland und der EWG enthalten nicht den in dieser Tabelle aufgeführten Interzonenhandel d.h. den Handel der BR. Deutschland mit den Währungsgebieten der DM-Ost.

TAB. 2

MIO \$

import

2

1966											1967		Origine
F	M	A	M	J	J	A	S	O	N	D	J	F	
4 165	4 869	4 384	4 465	4 590	4 270	3 994	4 572	4 701	4 608	4 688	4 532	4 253	TOTAL GÉNÉRAL
1 790	2 087	1 858	1 902	1 968	1 853	1 686	1 967	2 015	1 977	2 013	1 925	1 861	INTRA-CEE
2 375	2 782	2 525	2 563	2 622	2 417	2 308	2 605	2 687	2 631	2 675	2 607	2 392	EXTRA-CEE
1 314	1 568	1 415	1 433	1 480	1 351	1 314	1 440	1 513	1 517	1 530	1 407	1 321	<i>dont par zones :</i>
571	677	587	603	617	575	523	609	642	634	625	588	576	Classe 1
145	160	140	136	144	126	123	138	157	189	185	174	144	AELE
481	587	557	556	564	507	542	555	579	562	597	524	477	Autres pays europ. occident.
117	144	137	138	156	144	126	138	134	132	123	120	124	Amérique du Nord
													Autres pays de la classe 1
907	1 036	951	968	954	890	835	981	976	925	948	1 017	910	Classe 2
167	207	192	205	217	194	174	184	177	177	205	201	169	AOM
102	117	108	119	128	121	105	100	104	96	111	107	94	EAMA
11	16	14	16	16	13	10	14	12	11	12	12	12	DOM
9	11	9	8	9	9	7	9	8	8	8	10	10	TOM
45	64	61	61	64	50	52	62	51	62	74	72	52	Algérie
102	118	113	120	111	94	95	111	106	111	121	119	114	Pays afr. médit. n.d.a.
75	100	91	97	95	90	86	84	109	100	97	107	91	Autres pays africains
200	238	227	249	228	217	226	247	249	217	205	244	203	Amérique centrale et du Sud
251	250	218	201	200	202	165	244	233	219	219	239	230	Asie occidentale
111	124	110	97	103	93	90	111	103	101	101	107	104	Autres pays de la classe 2
150	174	155	158	183	171	154	180	193	186	193	178	157	Classe 3 (1)
126	151	132	138	162	153	128	158	173	164	171	163	132	Europe orientale (1)
24	23	22	20	21	17	26	22	20	21	22	15	25	Autres pays de la classe 3
4	4	5	3	5	5	5	4	4	5	4	4	4	Divers non classés
													Principaux pays :
229	262	229	235	221	216	199	216	249	252	245	228	234	Royaume-Uni
33	37	32	32	36	31	33	34	34	32	33	36	28	Norvège
96	127	107	112	129	117	101	121	121	115	117	109	102	Suède
29	27	34	36	43	38	38	41	38	45	37	39	32	Finlande
49	60	45	46	45	43	42	49	50	47	50	49	46	Danemark
95	112	103	104	114	100	88	113	111	117	112	94	101	Suisse
60	67	58	63	61	59	52	64	63	58	57	55	51	Autriche
9	13	12	11	11	10	9	13	14	13	12	17	15	Portugal
50	53	44	42	32	26	22	25	33	59	65	57	42	Espagne
26	32	28	26	30	28	27	32	32	30	30	32	31	Yougoslavie
13	16	12	10	14	15	15	14	20	18	17	14	15	Grèce
16	19	14	13	15	9	12	15	23	28	24	23	14	Turquie
55	62	51	51	63	63	55	67	70	64	60	63	55	U.R.S.S.
18	19	20	19	22	23	18	19	26	26	28	27	20	Pologne
15	19	16	16	18	18	12	16	20	16	22	17	13	Tchécoslovaquie
10	15	12	15	18	16	14	18	19	21	20	16	12	Hongrie
15	17	17	18	18	20	14	19	21	18	20	19	14	Roumanie
27	34	38	42	31	16	18	18	20	26	33	28	25	Maroc
6	9	9	8	10	9	8	12	16	9	9	8	11	Tunisie
63	61	55	61	60	63	64	75	65	70	75	77	70	Libye
6	14	11	9	10	6	5	6	4	6	5	7	8	Égypte
13	15	14	14	12	13	11	8	11	9	5	7	11	Sénégal
22	28	22	22	21	17	14	16	17	20	23	24	22	Côte-d'Ivoire
19	22	21	25	23	24	27	25	25	25	27	29	25	Nigéria
12	10	11	10	10	9	9	9	9	10	11	13	13	Cameroun
29	34	30	40	49	50	40	33	37	30	46	33	19	Congo (RD)
4	5	4	4	5	6	5	5	5	5	4	4	4	Madagascar
24	32	31	36	39	39	35	36	37	35	34	33	26	Rép. d'Afrique du Sud
438	542	501	507	522	452	483	500	525	506	528	476	441	États-Unis d'Amérique
42	45	49	48	42	54	58	55	54	55	69	48	37	Canada
19	22	20	20	11	10	8	11	15	17	16	20	18	Mexique
7	12	12	10	11	9	11	9	9	9	12	10	9	Colombie
14	19	16	21	18	19	16	21	14	16	13	17	17	Venezuela
18	20	18	20	15	17	19	20	21	17	16	22	16	Pérou
35	43	36	42	44	39	44	52	49	48	41	47	36	Brésil
13	18	16	23	24	22	27	26	30	31	29	31	25	Chili
54	54	58	61	59	56	60	67	76	45	46	62	48	Argentine
49	47	25	20	27	26	21	44	38	42	31	14	18	Irak
46	45	42	41	39	33	31	45	36	36	37	51	49	Iran
13	16	14	12	13	8	7	8	10	9	9	9	13	Israël
43	51	45	52	41	47	41	48	50	52	45	50	49	Arabie Séoudite
13	14	10	11	7	9	7	5	8	5	8	12	9	Pakistan
12	15	14	11	14	12	10	17	14	14	13	14	14	Union Indienne, Sikkim
12	17	15	15	19	15	15	18	15	15	13	15	15	Malaysia
23	22	21	20	20	17	25	22	20	21	21	15	24	Chine, Rép. Pop.
38	49	46	43	51	39	43	49	50	44	38	39	48	Japon
14	15	13	11	12	12	15	17	15	12	9	12	12	Hong-Kong
38	45	41	44	42	46	35	42	36	44	41	38	36	Australie
16	18	20	15	23	19	12	11	11	9	9	11	13	Nouvelle-Zélande
24	28	26	27	29	24	23	29	28	29	48	21	24	Commerce inter-zones (1)

(1) Le commerce de l'Allemagne (RF) avec la zone monétaire du DM-Est figurant au bas du tableau, est exclu dans toutes les autres données de cette publication relatives au commerce de l'Allemagne (RF) et de la CEE, même celles du présent tableau.

Bestimmung	1958	1960	1962	1963	1964	1965	1966	1965		1966			
								III	IV	I	II	III	IV
INSGESAMT	22 775	29 729	34 198	37 555	42 562	47 915	52 646	11 576	13 136	12 486	13 194	12 737	14 228
EXTRA-EWG	15 911	19 483	20 636	21 629	24 179	27 093	29 412	6 632	7 416	6 902	7 324	7 175	8 011
<i>davon nach Zonen :</i>													
Klasse 1	8 638	11 328	12 932	13 830	15 638	17 612	19 127	4 371	4 770	4 486	4 817	4 678	5 146
EFTA	4 970	6 509	7 497	7 942	8 849	9 602	9 999	2 352	2 593	2 410	2 521	2 421	2 646
Andere westeurop. Länder	1 143	1 466	1 809	2 005	2 378	2 852	3 157	698	787	781	818	718	840
Nordamerika	1 901	2 535	2 758	2 872	3 221	3 905	4 627	1 016	1 091	999	1 132	1 207	1 284
Andere Länder der Klasse 1	623	817	867	1 012	1 190	1 253	1 343	305	299	296	341	331	376
Klasse 2	6 125	6 738	6 197	6 355	6 892	7 510	7 955	1 785	2 075	1 886	1 925	1 924	2 220
AOM	1 860	1 882	1 433	1 546	1 653	1 733	1 707	395	497	417	399	391	499
EAMA	712	603	666	726	821	828	847	187	236	206	201	203	237
DOM	100	107	129	152	183	197	217	46	53	52	56	49	59
TOM	37	41	53	84	110	144	162	35	38	31	34	36	62
Algerien	1 012	1 130	586	585	539	564	481	126	170	129	109	102	141
Afr. Mittelmeerländer, a.n.g.	576	685	604	691	699	774	770	186	222	197	190	177	207
Andere Länder Afrikas	364	527	543	596	625	756	767	194	207	181	177	189	221
Mittel- u. Südamerika	1 604	1 693	1 783	1 567	1 676	1 707	1 905	418	450	426	480	499	501
Westasien	693	816	765	823	966	1 090	1 258	256	314	320	299	295	345
Andere Länder der Klasse 2	1 027	1 138	1 068	1 132	1 272	1 450	1 548	336	385	346	381	373	449
Klasse 3 (1)	980	1 235	1 282	1 202	1 331	1 663	2 005	401	480	452	501	490	563
Osteuropa (1)	626	992	1 170	1 080	1 213	1 416	1 671	332	396	376	427	399	469
Andere Länder der Klasse 3	354	243	112	122	118	247	334	69	84	76	74	91	94
Verschiedenes, a.n.g.	169	180	225	241	318	308	325	75	89	79	81	83	81
Wichtigste Länder :													
Grossbritannien	1 330	1 759	1 818	1 978	2 286	2 364	2 541	589	660	636	648	626	631
Norwegen	434	453	496	508	545	619	632	160	159	150	167	136	179
Schweden	917	1 110	1 197	1 272	1 367	1 592	1 548	372	429	383	385	358	422
Finnland	204	345	389	344	429	490	468	117	118	112	123	104	129
Dänemark	457	671	789	735	893	967	981	225	243	231	236	233	281
Schweiz	1 046	1 465	2 015	2 177	2 333	2 409	2 489	595	632	587	618	623	660
Österreich	599	817	961	1 032	1 153	1 315	1 442	326	380	334	364	358	387
Portugal	187	236	219	240	271	335	365	84	89	89	103	87	86
Spanien	255	254	503	640	786	1 082	1 248	262	326	340	333	268	306
Jugoslawien	185	288	258	294	389	366	457	95	96	91	112	110	145
Griechenland	232	226	303	342	408	494	507	123	132	124	132	122	129
Türkei	152	225	183	197	161	196	265	47	58	66	64	64	71
Sowjetunion	208	410	501	370	378	369	352	92	97	71	95	83	103
Polen	141	145	135	160	174	204	253	44	68	60	63	57	74
Tschechoslowakei	110	133	159	127	163	217	284	59	64	57	65	77	85
Ungarn	58	112	120	151	156	156	177	35	43	48	47	40	43
Rumänien	47	88	149	148	179	217	249	51	44	48	58	63	80
Marokko	261	264	205	248	255	230	249	51	74	55	60	58	76
Tunesien	121	150	138	137	140	135	129	29	31	36	35	29	30
Libyen	41	71	104	105	122	173	197	50	49	45	45	46	60
Ägypten	154	200	157	200	182	237	194	56	68	61	50	42	41
Senegal	.	114	126	130	129	124	119	25	37	31	28	30	31
Elfenbein-Küste	72	83	111	138	162	159	158	35	43	39	35	37	47
Nigeria	68	106	91	112	141	175	157	51	48	43	35	37	43
Kamerun	68	51	59	70	82	88	98	20	27	24	23	23	29
Kongo (Demokr. Rep.)	.	102	81	79	115	120	131	30	33	33	31	30	37
Madagaskar	76	66	79	85	94	84	88	20	24	20	23	21	25
Republik Südafrika	268	290	277	354	449	518	503	125	110	114	113	127	148
Vereinigte Staaten	1 664	2 242	2 447	2 563	2 849	3 425	4 098	892	950	897	1 004	1 057	1 140
Kanada	237	293	312	309	372	480	529	123	141	102	133	150	143
Mexiko	130	146	171	167	215	235	261	59	61	58	69	66	68
Kolumbien	72	90	89	86	97	72	113	16	22	24	28	32	28
Venezuela	302	221	196	179	210	249	256	60	69	60	69	62	65
Peru	60	76	116	128	121	148	166	41	45	39	40	40	47
Brasilien	260	276	281	267	187	177	269	45	51	54	64	68	82
Chile	63	116	121	108	96	107	126	31	30	27	32	36	32
Argentinien	305	347	397	272	302	280	273	69	72	64	67	71	70
Irak	76	68	70	57	70	81	120	20	26	29	28	30	33
Iran	204	220	162	172	211	283	340	63	81	92	75	79	94
Israel	109	147	143	158	234	190	190	45	51	56	47	43	44
Saudi-Arabien	57	45	54	58	82	105	126	24	30	32	28	30	36
Pakistan	80	128	107	122	172	202	176	49	42	38	43	41	55
Republik Indien, Sikkim	437	337	299	295	337	423	426	99	120	86	100	110	129
Malaysia	73	103	128	133	127	147	158	34	40	38	41	36	43
Volksrepublik China, Tibet	304	239	105	115	107	231	321	66	82	73	70	86	92
Japan	139	209	307	359	394	342	412	78	89	90	95	102	124
Hongkong	53	84	100	115	149	137	153	31	34	33	38	38	44
Australischer Bund	171	266	236	246	291	330	366	84	85	80	116	86	84
Neuseeland	45	53	47	53	56	62	63	18	16	12	16	16	20
Interzonenhandel (1)	191	228	213	215	287	302	406	76	90	95	103	98	110

(1) Alle Angaben dieser Veröffentlichung, auch die der obenstehenden Tabelle, über den Handel der B.R./Deutschland und der EWG enthalten nicht den in dieser Tabelle aufgeführten Interzonenhandel, d.h. den Handel der B.R. Deutschland mit den Währungsgebieten der DM-Ost.

TAB. 2
export

MIO \$

2

1966											1967		Destination
F	M	A	M	J	J	A	S	O	N	D	J	F	
3 958	4 691	4 248	4 418	4 536	4 443	3 829	4 487	4 685	4 524	4 922	4 467	4 346	TOTAL GÉNÉRAL
2 179	2 567	2 372	2 451	2 502	2 506	2 226	2 460	2 626	2 527	2 849	2 563	2 413	EXTRA-CEE
1 430	1 679	1 566	1 625	1 628	1 630	1 422	1 642	1 722	1 605	1 799	1 631	1 546	<i>dont par zones :</i>
767	900	809	857	855	833	730	859	864	822	938	832	802	Classe 1
250	289	266	283	268	256	228	235	275	263	301	275	273	AELE
320	377	364	379	394	419	359	445	465	396	425	384	345	Autres pays europ. occident.
92	112	127	106	110	122	106	104	117	124	134	139	126	Amérique du Nord
													Autres pays de la classe 1
592	678	622	634	668	679	606	638	718	719	797	699	660	Classe 2
138	146	131	130	138	152	117	123	153	179	168	147	148	AOM
67	74	65	67	68	77	62	63	76	79	82	73	76	EAMA
18	20	17	17	22	19	16	15	20	18	21	19	20	DOM
10	10	11	12	11	16	10	11	14	35	12	18	11	TOM
43	42	38	35	36	39	29	34	43	46	52	37	41	Algérie
66	71	59	59	72	62	55	60	69	67	71	56	57	Pays afr. médit. n.d.a.
53	66	58	58	60	66	62	62	68	70	81	77	63	Autres pays africains
131	154	156	157	166	170	165	164	175	159	184	167	151	Amérique centrale et du Sud
106	117	99	98	102	104	88	103	107	110	127	112	111	Asie occidentale
99	123	119	131	130	126	119	128	146	135	167	140	129	Autres pays de la classe 2
133	184	158	166	177	171	169	151	162	173	225	206	180	Classe 3 (1)
113	151	138	137	151	139	134	127	134	141	190	169	145	Europe orientale (1)
20	33	20	28	26	31	35	25	28	22	35	37	35	Autres pays de la classe 3
25	26	26	27	29	26	29	29	25	29	28	28	27	Divers non classés
													Principaux pays :
201	239	211	225	212	232	188	206	190	179	243	224	213	Royaume-Uni
43	52	45	55	66	41	44	51	63	51	65	57	59	Norvège
122	142	132	128	125	114	105	139	138	134	148	125	114	Suède
35	43	42	40	41	36	32	36	43	41	46	44	35	Finlande
76	85	81	75	79	78	69	85	93	92	96	84	76	Danemark
190	222	195	209	214	213	190	221	220	215	223	201	203	Suisse
106	128	114	129	121	122	106	129	132	124	130	107	110	Autriche
29	33	31	34	38	33	27	27	28	26	32	34	26	Portugal
113	121	109	118	105	99	79	90	98	96	113	103	101	Espagne
29	35	35	39	38	39	33	37	44	44	55	41	43	Yougoslavie
41	49	44	45	44	42	43	37	43	42	44	43	46	Grèce
18	21	18	23	24	23	25	16	26	20	24	26	31	Turquie
17	30	32	24	39	29	33	21	25	40	39	52	34	U.R.S.S.
18	23	24	19	20	20	18	19	25	18	31	26	19	Pologne
19	23	17	23	26	23	27	27	22	26	37	18	21	Tchécoslovaquie
16	18	15	19	13	16	11	12	12	12	19	17	14	Hongrie
14	22	19	19	20	23	20	20	23	22	36	33	31	Roumanie
18	20	18	19	24	21	19	19	26	23	26	20	22	Maroc
12	15	11	12	12	12	9	9	9	10	11	7	8	Tunisie
14	17	12	15	18	15	14	18	18	22	21	20	19	Libye
21	20	18	12	19	14	13	15	16	12	13	9	9	Égypte
10	12	9	10	9	14	7	9	10	10	11	10	10	Sénégal
14	14	12	12	12	14	11	12	14	15	17	15	15	Côte-d'Ivoire
13	15	10	12	12	13	11	12	14	14	15	14	12	Nigéria
8	8	7	7	8	9	7	8	9	9	10	9	10	Cameroun
10	11	10	10	10	9	11	10	11	14	12	10	9	Congo (RD)
7	7	7	7	9	8	6	6	9	8	8	7	7	Madagascar
36	43	34	39	40	50	38	40	46	49	53	56	46	Rép. d'Afrique du Sud
289	336	318	334	352	370	311	390	409	346	388	349	313	États-Unis d'Amérique
31	41	46	45	41	48	47	55	56	50	37	35	33	Canada
18	22	26	20	22	25	20	21	20	21	27	24	19	Mexique
8	9	9	9	10	9	11	11	10	9	9	7	5	Colombie
19	21	20	23	25	23	20	20	23	20	22	19	18	Venezuela
12	14	13	14	13	16	12	13	13	15	18	14	15	Pérou
15	23	20	20	24	23	22	23	24	26	32	26	22	Brésil
9	9	10	11	11	12	11	12	11	9	12	12	10	Chili
19	22	20	25	22	24	22	25	25	19	26	23	22	Argentine
9	11	9	10	9	9	9	12	10	10	13	10	9	Irak
32	35	23	25	27	28	23	28	29	29	36	31	35	Iran
16	21	15	15	16	15	13	15	13	12	18	15	13	Israël
11	11	9	10	10	10	10	10	10	12	14	13	13	Arabie Séoudite
12	12	11	17	15	14	12	15	17	16	21	17	17	Pakistan
22	28	33	34	33	38	37	35	42	34	52	33	28	Union Indienne, Sikkim
12	13	13	14	14	12	12	12	16	13	14	15	12	Malaysia
18	31	19	26	26	29	34	23	27	31	34	34	31	Chine, Rép. Pop.
29	35	29	32	25	34	33	36	38	42	44	39	38	Japon
9	15	11	13	14	13	12	14	13	15	16	14	13	Hong-Kong
23	30	59	29	31	33	30	23	27	28	29	38	37	Australie
4	4	6	6	4	5	6	5	7	5	8	6	6	Nouvelle-Zélande
32	43	40	27	36	36	32	30	37	31	41	31	35	Commerce inter-zones (1)

(1) Le commerce de l'Allemagne (RF) avec la zone monétaire du DM-Est figurant au bas du tableau, est exclu dans toutes les autres données de cette publication relatives au commerce de l'Allemagne (RF) et de la CEE, même celles du présent tableau.

TAB. 2
EINFUHR-/AUSFUHR- ÜBERSCHUSS
+ = Ausführüberschuß

	1958	1960	1962	1963	1964	1965	1966	1965		1966			
								III	IV	I	II	III	IV
EXTRA-EWG	— 245	+ 39	— 1 716	— 3 048	— 2 677	— 1 489	— 1 323	— 306	— 361	— 772	— 402	— 166	+ 17
<i>davon nach Zonen :</i>													
Klasse 1	+ 112	+ 539	+ 77	— 515	+ 171	+ 1 385	+ 1 812	+ 446	+ 278	+ 168	+ 477	+ 575	+ 592
EFTA	+ 1 362	+ 2 050	+ 1 995	+ 1 776	+ 2 258	+ 2 706	+ 2 757	+ 708	+ 698	+ 596	+ 710	+ 714	+ 736
Andere westeurop. Länder	+ 309	+ 397	+ 555	+ 617	+ 839	+ 1 225	+ 1 359	+ 327	+ 281	+ 323	+ 396	+ 332	+ 308
Nordamerika	— 1 337	— 1 744	— 2 152	— 2 630	— 2 717	— 2 376	— 2 026	— 522	— 638	— 650	— 537	— 398	— 442
Andere Länder der Klasse 1	— 222	— 164	— 323	— 276	— 210	— 170	— 279	— 67	— 63	— 101	— 91	— 75	— 12
Klasse 2	— 699	— 747	— 1 971	— 2 467	— 2 951	— 3 019	— 3 357	— 761	— 668	— 976	— 952	— 795	— 634
AOM	+ 314	+ 219	— 417	— 356	— 406	— 314	— 575	— 77	— 31	— 129	— 215	— 169	— 64
EAMA	— 202	— 349	— 264	— 263	— 329	— 318	— 472	— 89	— 49	— 107	— 155	— 131	— 79
DOM	— 17	— 20	+ 2	+ 27	+ 68	+ 58	+ 61	+ 15	+ 15	+ 14	+ 10	+ 12	+ 24
TOM	— 5	+ 7	+ 16	— 38	+ 18	+ 48	+ 57	+ 13	+ 14	+ 1	+ 8	+ 12	+ 37
Algerien	+ 539	+ 581	— 170	— 81	— 164	— 101	— 220	— 18	— 11	— 36	— 77	— 62	— 45
Afr. Mittelmeerländer, a.n.g.	+ 52	+ 191	+ 6	— 117	— 330	— 434	— 543	— 71	— 103	— 133	— 155	— 122	— 132
Andere Länder Afrikas	— 160	— 137	— 161	— 206	— 284	— 231	— 344	— 53	— 51	— 81	— 106	— 71	— 85
Mittel- u. Südamerika	— 43	— 177	— 440	— 701	— 789	— 908	— 826	— 270	— 185	— 238	— 226	— 190	— 171
Westasien	— 1 110	— 1 012	— 1 162	— 1 308	— 1 341	— 1 438	— 1 370	— 350	— 356	— 404	— 320	— 321	— 325
Andere Länder der Klasse 2	+ 248	+ 175	+ 200	+ 221	+ 198	+ 307	+ 302	+ 60	+ 51	+ 9	+ 71	+ 79	+ 144
Klasse 3 (1)	+ 191	+ 109	— 14	— 276	— 177	— 115	— 51	— 53	— 49	— 30	+ 5	— 15	— 9
Osteuropa (1)	— 52	+ 17	— 32	— 283	— 146	— 157	— 127	— 69	— 82	— 40	+ 5	— 41	— 40
Andere Länder der Klasse 3	+ 243	+ 92	+ 18	+ 7	— 30	+ 41	+ 76	+ 16	+ 33	+ 10	+ 10	+ 26	+ 30
Verschiedenes, a.n.g.	+ 151	+ 136	+ 192	+ 209	+ 280	+ 260	+ 274	+ 61	+ 75	+ 67	+ 68	+ 69	+ 68
Wichtigste Länder :													
Grossbritannien	+ 138	+ 226	— 272	— 472	— 302	— 243	— 241	— 13	— 45	— 71	— 40	— 5	— 125
Norwegen	+ 221	+ 216	+ 231	+ 203	+ 195	+ 237	+ 232	+ 70	+ 51	+ 49	+ 67	+ 37	+ 80
Schweden	+ 218	+ 229	+ 142	+ 160	+ 110	+ 283	+ 175	+ 54	+ 77	+ 53	+ 36	+ 19	+ 68
Finnland	— 24	+ 41	+ 39	— 39	— 1	+ 50	+ 27	— 1	— 1	+ 22	+ 9	+ 13	+ 9
Dänemark	+ 64	+ 253	+ 340	+ 214	+ 339	+ 368	+ 400	+ 77	+ 76	+ 66	+ 100	+ 100	+ 134
Schweiz	+ 455	+ 693	+ 1 091	+ 1 161	+ 1 278	+ 1 257	+ 1 239	+ 322	+ 304	+ 290	+ 298	+ 325	+ 323
Österreich	+ 158	+ 281	+ 338	+ 380	+ 488	+ 604	+ 724	+ 146	+ 186	+ 153	+ 181	+ 183	+ 108
Portugal	+ 109	+ 154	+ 123	+ 129	+ 149	+ 200	+ 227	+ 52	+ 48	+ 56	+ 69	+ 55	+ 47
Spanien	+ 21	— 89	+ 149	+ 270	+ 349	+ 643	+ 751	+ 190	+ 185	+ 191	+ 213	+ 194	+ 152
Jugoslawien	+ 51	+ 129	+ 56	+ 14	+ 126	+ 65	+ 108	+ 17	+ 2	+ 6	+ 28	+ 23	+ 53
Griechenland	+ 121	+ 138	+ 190	+ 230	+ 272	+ 345	+ 331	+ 87	+ 86	+ 83	+ 95	+ 78	+ 74
Türkei	+ 57	+ 84	— 6	+ 16	— 18	+ 13	+ 55	+ 9	+ 7	+ 10	+ 22	+ 27	— 4
Sowjetunion	— 66	— 20	— 45	— 209	— 167	— 268	— 363	— 81	— 83	— 101	— 70	— 101	— 91
Polen	+ 17	— 1	— 42	— 26	— 27	— 26	— 6	— 14	— 5	+ 2	+ 2	— 3	— 5
Tschechoslowakei	+ 6	+ 6	+ 13	— 31	— 9	+ 21	+ 82	+ 14	+ 7	+ 9	+ 15	+ 31	+ 27
Ungarn	+ 2	+ 31	+ 29	+ 18	+ 20	— 4	— 13	+ 8	— 12	+ 9	+ 3	— 7	— 17
Rumänien	— 13	— 6	+ 20	— 17	+ 22	+ 45	+ 38	+ 9	— 8	+ 2	+ 5	+ 10	+ 21
Marokko	— 57	— 37	— 73	— 65	— 88	— 115	— 84	— 11	— 12	— 37	— 50	+ 6	— 3
Tunesien	— 7	+ 51	— 14	— 22	+ 12	+ 38	+ 15	+ 5	+ 6	+ 11	+ 8	— 0	— 4
Libyen	+ 33	+ 65	+ 29	— 121	— 319	— 488	— 577	+ 106	— 142	+ 140	— 132	— 156	— 150
Ägypten	+ 84	+ 113	+ 64	+ 90	+ 65	+ 132	+ 102	+ 40	+ 46	+ 33	+ 19	+ 25	+ 25
Senegal	—	+ 16	— 5	+ 12	+ 6	— 0	— 11	+ 10	+ 17	— 2	— 12	— 2	+ 6
Elfenbein-Küste	—	— 19	— 48	— 59	— 56	— 59	— 84	— 10	— 14	— 31	— 30	— 10	— 13
Nigeria	— 42	— 50	— 78	— 80	— 59	— 69	— 126	— 18	— 17	— 18	— 34	— 40	— 33
Kamerun	— 45	— 41	— 47	— 49	— 58	— 43	— 22	— 9	— 4	— 8	— 8	— 4	— 0
Kongo (Demokr. Rep.)	—	— 297	— 212	— 189	— 205	— 205	— 330	— 48	— 56	— 59	— 89	— 102	— 80
Madagaskar	+ 5	+ 9	+ 19	+ 23	+ 27	+ 28	— 32	+ 5	+ 7	+ 7	+ 10	+ 5	+ 11
Republik Südafrika	+ 40	+ 51	+ 46	+ 22	+ 109	+ 184	+ 90	+ 39	+ 19	+ 25	+ 6	+ 16	+ 42
Vereinigte Staaten	— 1 144	— 1 588	— 2 011	— 2 488	— 2 589	— 2 268	— 1 923	— 490	— 602	— 607	— 530	— 380	— 406
Kanada	— 193	— 157	— 140	— 142	— 128	— 108	— 104	— 34	— 36	— 43	— 8	— 18	— 36
Mexiko	+ 15	+ 4	+ 31	+ 13	+ 88	+ 72	+ 74	+ 27	+ 11	— 2	+ 19	+ 36	+ 21
Kolumbien	— 1	— 17	— 21	— 21	— 20	— 73	— 8	— 20	— 13	— 5	— 4	+ 2	— 2
Venezuela	+ 26	+ 28	— 80	— 129	— 50	+ 37	+ 53	+ 1	+ 22	+ 12	+ 14	+ 6	+ 21
Peru	— 29	— 93	— 86	— 73	— 129	— 85	— 54	— 26	— 1	— 18	— 14	— 16	— 7
Brasilien	+ 24	— 6	— 65	— 104	— 253	— 303	— 251	— 90	— 88	— 71	— 58	— 66	— 57
Chile	— 55	— 45	— 38	— 40	— 73	— 115	— 145	— 25	— 19	— 15	— 32	— 40	— 58
Argentinien	— 49	— 109	— 201	— 316	— 357	— 417	— 432	— 113	— 83	— 114	— 111	— 111	— 97
Irak	— 305	— 369	— 361	— 415	— 329	— 333	— 292	— 70	— 85	— 107	— 45	— 62	— 78
Iran	— 37	— 60	— 198	— 207	— 220	— 239	— 143	— 76	— 75	— 50	— 47	— 31	— 15
Israel	+ 79	+ 89	+ 71	+ 48	+ 138	+ 80	+ 62	+ 27	+ 28	+ 18	+ 8	+ 19	+ 17
Saudi-Arabien	— 265	— 297	— 177	— 225	— 285	— 320	— 429	— 82	— 81	— 103	— 110	— 106	— 110
Pakistan	— 13	+ 48	+ 26	+ 32	+ 88	+ 116	+ 66	+ 30	+ 15	+ 1	+ 16	+ 19	+ 33
Republik Indien Sikkim	+ 334	+ 225	+ 156	+ 143	+ 179	+ 272	+ 267	+ 64	+ 82	+ 47	+ 61	+ 70	+ 87
Malaysia	— 107	— 183	— 93	— 74	— 52	— 24	— 26	— 8	— 3	— 6	— 8	— 12	— 0
Volksrepublik China Tibet	+ 197	+ 92	+ 16	+ 10	— 33	+ 36	+ 73	+ 15	+ 34	+ 11	+ 9	+ 22	+ 30
Japan	+ 22	+ 46	+ 50	+ 23	+ 36	— 113	— 116	— 45	— 37	— 35	— 45	— 29	— 8
Hongkong	+ 34	+ 76	+ 51	+ 44	+ 49	+ 12	— 4	— 4	+ 1	— 7	+ 1	— 6	+ 8
Australischer Bund	— 211	— 152	— 209	— 200	— 202	— 123	— 136	— 41	— 27	— 51	— 11	— 37	— 36
Neuseeland	— 73	— 109	— 117	— 121	— 153	— 120	— 117	— 20	— 17	— 40	— 43	— 24	— 9
Interzonenhandel (1)	— 13	— 39	— 16	— 41	+ 30	— 13	+ 70	+ 1	— 18	+ 21	+ 21	+ 22	+ 5

(1) Alle Angaben dieser Veröffentlichung, auch die der obenstehenden Tabelle, über den Handel der BR/Deutschland und der EWG enthalten nicht den in dieser Tabelle aufgeführten Interzonenhandel, d.h. den Handel der BR. Deutschland mit den Währungsgebieten der DM-Ost.

TAB. 2
BALANCE COMMERCIALE
+ = excédent d'exportations

MIO \$

2

1966											1967		
F	M	A	M	J	J	A	S	O	N	D	J	F	
- 196	- 215	- 153	- 112	- 120	+ 89	- 82	- 145	- 61	- 104	- 174	- 44	+ 21	EXTRA.CEE
													<i>dont par zones:</i>
													Classe 1
+ 116	+ 111	+ 151	+ 192	+ 148	+ 279	+ 108	+ 202	+ 209	+ 88	+ 269	+ 224	+ 225	AELE
+ 196	+ 223	+ 222	+ 254	+ 238	+ 258	+ 207	+ 250	+ 222	+ 188	+ 313	+ 244	+ 226	Autres pays europ. occident.
+ 105	+ 129	+ 126	+ 147	+ 124	+ 130	+ 105	+ 97	+ 118	+ 74	+ 116	+ 101	+ 129	Amérique du Nord
- 161	- 210	- 187	- 177	- 170	- 88	- 183	- 110	- 114	- 166	- 172	- 140	- 132	Autres pays de la classe 1
- 24	- 32	- 10	- 32	- 46	- 22	- 20	- 34	- 17	- 8	+ 11	+ 19	+ 2	
- 315	- 358	- 329	- 334	- 286	- 211	- 229	- 343	- 258	- 206	- 151	- 318	- 250	Classe 2
- 29	- 61	- 61	- 75	- 79	- 42	- 57	- 61	- 24	+ 2	- 37	- 54	- 21	AOM
- 35	- 43	- 43	- 52	- 60	- 44	- 43	- 37	- 28	+ 17	- 29	- 34	- 18	EAMA
+ 7	+ 4	+ 3	+ 1	+ 6	+ 6	+ 6	+ 1	+ 8	+ 7	+ 9	+ 7	+ 8	DOM
+ 1	- 1	+ 2	+ 4	+ 2	+ 7	+ 3	+ 2	+ 6	+ 26	- 4	+ 8	+ 1	TOM
- 2	- 22	- 23	- 26	- 28	- 11	- 23	- 28	- 8	- 16	- 22	- 35	- 11	Algérie
- 36	- 47	- 54	- 61	- 39	- 32	- 40	- 51	- 37	- 44	- 50	- 63	- 57	Pays afr. médit. n.d.a.
- 22	- 34	- 33	- 39	- 35	- 24	- 24	- 22	- 41	- 36	- 16	- 30	- 28	Autres pays africains
- 69	- 84	- 71	- 92	- 62	- 47	- 61	- 83	- 74	- 58	- 21	- 77	- 52	Amérique centrale et du Sud
- 145	- 133	- 119	- 103	- 98	- 98	- 77	- 141	- 126	- 109	- 92	- 127	- 119	Asie occidentale
- 12	- 1	+ 9	+ 34	+ 27	+ 33	+ 29	+ 17	+ 43	+ 34	+ 66	+ 33	+ 25	Autres pays de la classe 2
- 17	+ 10	+ 3	+ 8	- 6	0	+ 15	- 29	- 31	- 13	+ 32	+ 28	+ 23	Classe 3 (1)
- 13	0	+ 6	- 1	- 11	- 14	+ 6	- 31	- 39	- 23	+ 19	+ 6	+ 13	Europe orientale (1)
- 4	+ 10	- 2	+ 8	+ 5	+ 14	+ 9	+ 3	+ 8	+ 11	+ 13	+ 22	+ 10	Autres pays de la classe 3
+ 21	+ 22	+ 21	+ 24	+ 24	+ 21	+ 24	+ 25	+ 21	+ 24	+ 24	+ 24	+ 23	Divers non classés
													Principaux pays :
- 28	- 23	- 18	- 10	- 9	+ 16	- 11	- 10	- 59	- 73	- 2	- 4	- 21	Royaume-Uni
+ 10	+ 15	+ 13	+ 23	+ 30	+ 10	+ 11	+ 17	+ 29	+ 19	+ 32	+ 21	+ 31	Norvège
+ 26	+ 15	+ 25	+ 16	- 4	- 3	+ 4	+ 18	+ 17	+ 19	+ 31	+ 16	+ 12	Suède
+ 6	+ 16	+ 8	+ 4	- 2	- 2	- 6	- 5	+ 5	- 4	+ 9	+ 5	+ 3	Finlande
+ 27	+ 25	+ 36	+ 29	+ 34	+ 35	+ 27	+ 36	+ 43	+ 45	+ 46	+ 35	+ 30	Danemark
+ 95	+ 110	+ 92	+ 105	+ 100	+ 113	+ 102	+ 108	+ 109	+ 98	+ 111	+ 107	+ 102	Suisse
+ 46	+ 61	+ 56	+ 66	+ 60	+ 63	+ 54	+ 65	+ 69	+ 66	+ 73	+ 52	+ 59	Autriche
+ 20	+ 20	+ 19	+ 23	+ 27	+ 23	+ 18	+ 14	+ 14	+ 13	+ 20	+ 17	+ 11	Portugal
+ 63	+ 68	+ 65	+ 76	+ 73	+ 73	+ 57	+ 65	+ 65	+ 37	+ 48	+ 46	+ 59	Espagne
+ 3	+ 3	+ 7	+ 13	+ 8	+ 11	+ 6	+ 5	+ 12	+ 14	+ 25	+ 9	+ 12	Yougoslavie
+ 28	+ 33	+ 32	+ 35	+ 30	+ 27	+ 28	+ 23	+ 23	+ 24	+ 27	+ 29	+ 31	Grèce
+ 2	+ 2	+ 4	+ 10	+ 9	+ 14	+ 13	+ 1	+ 3	- 8	0	+ 3	+ 17	Turquie
- 38	- 32	- 19	- 27	- 24	- 34	- 22	- 46	- 45	- 24	- 21	- 11	- 21	U.R.S.S.
0	+ 4	+ 4	0	- 2	- 3	0	0	- 1	- 8	+ 3	- 1	- 1	Pologne
+ 4	+ 4	+ 1	+ 7	+ 8	+ 5	+ 15	+ 11	+ 2	+ 10	+ 15	+ 1	+ 8	Tchécoslovaquie
+ 6	+ 3	+ 3	+ 4	- 5	0	- 3	- 6	- 7	- 9	- 1	+ 1	+ 2	Hongrie
- 1	+ 5	+ 2	+ 1	+ 2	+ 3	+ 6	+ 1	+ 2	+ 4	+ 16	+ 14	+ 17	Roumanie
- 9	- 14	- 20	- 23	- 7	+ 5	+ 1	+ 1	+ 6	- 3	- 7	- 8	- 3	Maroc
+ 6	+ 6	+ 2	+ 4	+ 2	+ 3	+ 1	- 3	- 7	+ 1	+ 2	- 1	- 3	Tunisie
- 49	- 44	- 43	- 46	- 42	- 48	- 50	- 47	- 48	- 48	- 54	- 57	- 51	Libye
+ 15	+ 6	+ 7	+ 3	+ 9	+ 8	+ 8	+ 9	+ 12	+ 6	+ 8	+ 2	+ 1	Égypte
- 3	- 3	- 5	- 4	- 3	+ 1	- 4	+ 1	- 1	+ 1	+ 6	+ 3	- 1	Sénégal
- 8	- 14	- 10	- 10	- 9	- 3	- 3	- 4	- 3	- 5	- 6	+ 9	- 7	Côte-d'Ivoire
- 6	- 7	- 11	- 13	- 11	- 11	- 16	- 13	- 11	- 11	- 12	- 15	- 13	Nigéria
- 4	- 2	- 4	- 3	- 2	0	- 2	- 1	0	- 1	- 1	- 4	- 3	Cameroun
- 19	- 23	- 20	- 30	- 39	- 41	- 29	- 23	- 26	- 16	- 34	- 23	- 10	Congo (RD)
+ 3	+ 2	+ 3	+ 3	+ 4	+ 2	+ 1	+ 1	+ 4	+ 3	+ 4	+ 3	+ 3	Madagascar
+ 12	+ 11	+ 3	+ 3	+ 1	+ 11	+ 3	+ 4	+ 9	+ 14	+ 19	+ 23	+ 20	Rép. d'Afrique du Sud
- 149	- 206	- 183	- 173	- 170	- 82	- 172	- 110	- 116	- 160	- 140	- 127	- 128	États-Unis d'Amérique
- 11	- 4	- 3	- 3	- 1	- 6	- 11	0	+ 2	- 5	- 32	- 13	- 4	Canada
- 1	0	+ 6	0	+ 11	+ 15	+ 12	+ 10	+ 5	+ 4	+ 11	+ 4	+ 1	Mexique
+ 1	- 3	- 3	- 1	- 1	0	0	+ 2	+ 1	0	- 3	+ 3	- 4	Colombie
+ 5	+ 2	+ 4	+ 2	+ 7	+ 4	+ 4	- 1	+ 9	+ 4	+ 9	+ 2	+ 1	Venezuela
- 6	- 6	- 5	- 6	- 2	- 1	- 7	- 7	- 8	- 2	+ 2	- 8	- 1	Pérou
- 20	- 20	- 16	- 22	- 20	- 16	- 22	- 29	- 25	- 22	- 9	- 21	- 14	Brésil
- 4	- 9	- 6	- 12	- 13	- 10	- 16	- 14	- 19	- 22	- 17	- 19	- 15	Chili
- 35	- 32	- 38	- 36	- 37	- 32	- 38	- 42	- 51	- 26	- 20	- 39	- 26	Argentine
- 40	- 36	- 16	- 10	- 18	- 17	- 12	- 32	- 28	- 32	- 18	- 4	- 9	Irak
- 14	- 10	- 19	- 16	- 12	- 5	- 8	- 17	- 7	- 7	- 1	- 20	- 14	Iran
+ 3	+ 5	+ 1	+ 3	+ 3	+ 7	+ 6	+ 7	+ 3	+ 3	+ 9	+ 6	0	Israël
- 32	- 40	- 36	- 42	- 31	- 37	- 31	- 38	- 40	- 40	- 31	- 37	- 36	Arabie Séoudite
- 1	- 2	+ 1	+ 6	+ 8	+ 5	+ 5	+ 10	+ 9	+ 11	+ 13	+ 5	+ 8	Pakistan
+ 10	+ 13	+ 19	+ 23	+ 19	+ 26	+ 27	+ 18	+ 28	+ 20	+ 39	+ 19	+ 14	Union Indienne, Sikkim
0	- 4	- 2	- 1	- 5	- 3	- 3	- 6	+ 1	- 2	+ 1	0	- 3	Malaysia
- 5	+ 9	- 2	+ 6	+ 6	+ 12	+ 9	+ 1	+ 7	+ 10	+ 13	+ 19	+ 7	Chine, Rép. Pop.
- 9	- 14	- 17	- 11	- 16	- 5	- 10	- 13	- 12	- 2	+ 6	+ 0	- 10	Japon
- 5	0	- 2	+ 2	+ 2	+ 1	- 3	- 3	- 2	+ 3	+ 7	+ 2	+ 1	Hong-Kong
- 15	- 15	+ 18	- 15	- 11	- 13	- 5	- 19	- 9	- 16	- 12	0	+ 1	Australie
- 12	- 14	- 14	- 9	- 19	- 14	- 6	- 6	- 4	- 4	- 1	- 5	- 7	Nouvelle-Zélande
+ 8	+ 15	+ 14	0	+ 7	+ 12	+ 9	+ 1	+ 9	+ 2	- 7	+ 10	+ 11	Commerce inter-zones (1)

(1) Le commerce de l'Allemagne (RF) avec la zone monétaire du DM-Est, figurant au bas du tableau, est exclu dans toutes les autres données de cette publication relatives au commerce de l'Allemagne (RF) et de la CEE, même celles du présent tableau.

ZUSAMMENFASSUNG DES HANDELS
der EWG nach Warenkategorien

TAB. 3

import

MIO \$

CST- Waren- klasse Teil oder Abschnitt 1)	Warenbenennung	1958	1960	1962	1963	1964	1965	1966	1965		1966			
									III	IV	I	II	III	IV
0 — 9	EINFUHR INTRA-EWG INSGESAMT	6 786	10 151	13 412	15 708	18 050	20 425	22 918	4 921	5 632	5 549	5 733	5 511	6 126
0 + 1	NAHRUNGS- UND GENUSSMITTEL	909	1 297	1 640	1 867	2 138	2 627	2 825	681	744	632	717	734	743
0	Nahrungsmittel	828	1 181	1 466	1 670	1 920	2 388	2 554	624	665	561	652	672	669
00	Lebende Tiere	27	69	49	92	109	114	97	23	28	17	17	28	35
01	Fleisch und Fleischwaren	76	153	181	259	321	400	421	113	115	57	98	144	122
02	Molkereierzeugnisse und Eier	176	228	232	254	252	330	377	80	94	95	88	88	106
03	Fisch und Fischwaren	36	43	59	62	69	82	96	19	28	22	21	22	31
04	Getreide und Getreideerzeugnisse	93	131	158	201	283	387	403	89	103	115	118	81	89
05	Obst und Gemüse	314	414	602	569	615	779	801	226	207	170	219	222	190
06	Zucker und Zuckerwaren	11	26	33	61	54	61	72	16	15	17	20	17	17
07	Kaffee, Tee, Kakao, Gewürze und Waren daraus	34	35	52	56	70	85	99	19	27	23	21	24	30
08	Futtermittel, ausgen. ungemahltes Getreide	40	59	73	84	112	110	138	28	35	35	35	31	37
09	Verschiedene Nahrungsmittelzubereitungen	14	18	26	31	37	38	48	9	11	10	12	13	12
1	Getränke und Tabak	81	117	174	197	218	239	271	57	79	71	65	62	73
11	Getränke	63	82	116	134	141	156	180	35	54	51	45	36	47
12	Tabak und Tabakwaren	18	35	59	64	77	82	91	22	25	20	20	26	26
3	MINERALISCHE BRENNSTOFFE	745	835	868	970	989	956	1 023	237	267	263	232	248	280
32	Kohle, Koks und Briketts	540	588	587	647	623	573	538	149	158	140	129	129	140
33	Erdöl und Erdöldestillationserzeugnisse	173	227	255	289	338	352	464	83	102	115	103	114	132
34	Erdgas und Industriegase	23	19	24	26	24	23	24	5	6	6	6	5	6
35	Elektrischer Strom	8	2	2	5	3	4	4	1	1	0	1	1	2
2 + 4	ROHSTOFFE	622	994	1 130	1 204	1 381	1 538	1 700	368	428	434	440	398	428
2	Rohstoffe, ausgen. mineralische Brennstoffe	589	945	1 079	1 146	1 315	1 453	1 601	347	402	411	416	374	400
21	Häute, Felle und Pelzfelle, roh	31	54	65	58	62	70	89	15	18	23	24	20	21
22	Ölsaaten und Ölfrüchte	6	5	8	12	16	16	17	3	4	7	3	4	5
23	Rohkautschuk, natürl., synthet. oder regeneriert	4	19	31	46	53	65	72	14	18	17	19	16	19
24	Holz und Kork	40	72	82	82	90	88	88	24	22	20	26	22	20
25	Zellstoff und Papierabfälle	16	26	27	29	37	38	41	10	10	10	11	9	10
26	Spinnstoffe und Abfälle von Spinnstoffen	163	236	294	344	364	366	416	86	104	110	118	93	95
27	Natürliche Düngemittel u. mineral Rohstoffe	79	109	132	151	170	181	199	48	47	43	53	51	52
28	Erze und Metallabfälle	163	312	289	275	344	432	463	102	117	122	120	108	113
29	Tierische und pflanzliche Rohstoffe, a.n.g.	87	112	148	152	179	196	214	45	62	58	42	50	65
4	Tierische und pflanzliche Fette und Öle	33	49	51	57	66	85	99	21	26	23	24	24	28
41	Tierische Fette und Öle	13	15	16	18	20	27	31	7	9	7	7	8	9
42	Pflanzliche Öle	13	22	24	25	28	34	38	7	11	9	9	9	11
43	Öle und Fette, verarbeitet und Wachse	7	12	11	15	18	24	29	6	6	6	8	7	8
7	MASCHINEN UND FAHRZEUGE	1 514	2 237	3 687	4 369	4 868	5 363	6 249	1 205	1 525	1 494	1 572	1 437	1 747
71	Nichtelektrische Maschinen	742	1 049	1 686	1 949	2 161	2 258	2 716	530	633	629	688	665	733
72	Elektrische Maschinen und Apparate	328	513	843	1 023	1 220	1 346	1 402	311	378	346	346	334	377
73	Fahrzeuge	444	674	1 108	1 391	1 480	1 753	2 042	364	512	519	536	436	551
5, 6, 8	ANDERE INDUSTRIELLE ERZEUGNISSE	2 944	4 722	5 922	6 903	8 328	9 365	10 876	2 275	2 540	2 680	2 719	2 643	2 834
5	Chemische Erzeugnisse	486	746	947	1 131	1 375	1 614	1 919	387	428	462	477	468	511
51	Chemische Grundstoffe und Verbindungen	176	282	328	384	467	541	634	130	141	151	160	155	169
52	Mineralteere und Destillationserzeugnisse	7	17	9	11	12	12	14	3	3	3	4	4	4
53	Farb- und Gerbstoffe	36	63	81	98	117	126	150	30	35	36	39	36	39
54	Medizinische und pharmazeutische Erzeugnisse	32	56	71	81	94	120	144	28	34	38	34	34	38
55	Kosmetika, Seifen, Putz-, Wasch- u. Reinigungsm.	41	48	62	81	98	115	140	29	32	35	36	34	35
56	Chemische Düngemittel	66	79	93	106	125	136	137	31	35	38	28	35	35
57	Sprengstoffe	7	7	8	8	10	11	11	3	3	3	3	3	3
58	Kunststoffe, regen. Zellulose und Kunstharze	65	119	172	217	285	354	440	86	97	101	109	110	120
59	Chemische Erzeugnisse, a.n.g.	49	75	119	137	166	201	243	46	53	60	64	58	63
6	Bearb. Waren nach Beschaffenheit gegliedert	1 975	3 218	3 927	4 463	5 346	5 844	6 607	1 405	1 580	1 640	1 703	1 563	1 700
61	Leder, Lederwaren und zugerichtete Pelzfelle	42	64	89	103	112	133	163	32	39	42	47	36	38
62	Kautschukwaren, a.n.g.	40	70	98	121	150	175	208	43	49	48	54	51	56
63	Holz- und Korkwaren, ausgen. Möbel	35	47	65	79	97	122	133	30	34	33	35	30	35
64	Papier, Pappe und Waren daraus	82	127	159	186	234	283	336	69	79	82	85	81	89
65	Garne, Gewebe und Textilwaren	452	704	1 006	1 190	1 363	1 552	1 713	367	437	449	439	395	430
66	Waren aus mineralischen Stoffen, a.n.g.	168	273	344	400	489	550	617	140	153	144	155	156	163
67	Eisen und Stahl	764	1 295	1 454	1 545	1 786	1 762	1 936	417	447	485	505	458	487
68	NE-Metalle	198	364	368	428	607	719	844	174	188	213	226	205	200
69	Metallwaren	144	221	330	409	494	547	619	132	153	145	156	151	168
8	Verschiedene bearbeitete Waren	483	759	1 048	1 309	1 608	1 907	2 351	483	533	578	539	611	622
81	San. u. hyg. Art., Heizkessel f. Zentralh., Beleucht.	21	34	47	58	76	90	105	22	26	24	24	26	31
82	Möbel	16	41	68	92	122	146	186	33	43	43	47	43	53
83	Reiseartikel, Täschnerwaren und dergleichen	6	10	14	19	23	31	36	7	10	9	9	8	9
84	Bekleidung	112	180	296	387	477	591	758	163	168	198	164	213	184
85	Schuhe	29	54	81	104	130	156	204	42	34	62	40	59	43
86	Feinmech., optische u. photochem. Erzeugn. Uhren	78	116	195	249	294	307	362	71	79	86	92	88	96
89	Bearbeitete Waren, a.n.g.	171	222	305	400	486	582	694	144	172	156	162	174	201
9	WAREN U. VORGÄNGE, NICHT NACH BESCH. GEGL.	52	66	165	396	346	576	244	156	128	47	53	51	94

1) In den Summen der Abschnitte sind vertrauliche Angaben nicht enthalten.

A = Nicht saisonbereinigte Angaben
B = Saisonbereinigte Angaben

A = Chiffres non corrigés des variations saisonnières
B = Chiffres corrigés des variations saisonnières

Zeitraum Période	EWG — CEE				France		Belg.-Lux.		Nederland		Deutschland (BR) (1)		Italia	
	Intra		Extra		A	B	A	B	A	B	A	B	A	B
import														
1958 — 100	152		127		117		129		128		143		159	
1961	174		134		128		134		141		154		183	
1962	198		149		143		146		150		176		210	
1963	230		165		163		165		165		189		255	
1964	261		176		186		187		190		211		237	
1965	292		185		187		204		199		244		238	
1966	324		197		214		228		214		250		275	
1960 — 100	66		79		86		78		78		70		63	
1961	115		106		109		104		111		108		113	
1962	131		118		123		114		117		123		132	
1963	152		130		140		129		129		132		161	
1964	172		139		160		146		148		148		149	
1965	193		146		161		159		155		171		150	
1966	214		156		184		178		167		175		173	
1965 II	191	189	144	142	165	156	159	155	152	151	167	168	145	143
1965 III	181	193	142	148	145	160	150	157	153	161	170	173	148	152
1965 IV	211	202	157	150	174	169	174	170	175	169	185	180	163	161
1966 I	206	202	154	153	180	168	162	160	168	166	172	175	172	170
1966 II	216	214	153	151	185	171	170	169	167	167	174	173	168	165
1966 III	205	217	148	153	165	176	171	175	163	167	170	171	167	179
1966 IV	224		163		197	192	185		169	168	180	176	184	180
1966 F	196	194	143	152	172	171	163	163	156	155	161	176	162	160
1966 M	234	212	166	157	202	169	177	169	189	188	191	182	178	176
1966 A	235	203	152	150	183	166	163	163	175	174	168	167	162	159
1966 M	217	215	151	149	179	182	170	169	157	157	175	174	172	168
1966 J	225	223	155	153	193	166	177	176	170	169	179	178	171	167
1967 J	213	211	144	142	167	145	154	154	162	161	170	163	171	167
1967 A	177	219	140	152	145	187	178	191	154	165	168	178	132	173
1967 S	224	221	160	166	183	195	180	179	173	175	173	172	199	196
1967 O	227	204	164	162	193	195	181	179	168	164	185	174	192	188
1967 N	220	218	161	159	196	195	181	180	167	167	178	177	182	178
1967 D	226		165		203	187	194		172	172	177	176	177	173
1967 J					200	199			168	168	162	170	200	196
1967 F					191	190			158	158	147	160	186	
export														
1958 — 100	152		125		138		126		126		131		148	
1961	174		129		147		132		131		139		178	
1962	198		130		149		148		138		146		199	
1963	230		135		163		166		148		159		206	
1964	261		148		174		187		170		176		242	
1965	292		164		190		214		182		191		294	
1966	324		178		203		223		195		213		336	
1960 — 100	66		80		72		79		79		76		67	
1961	115		103		106		105		104		106		120	
1962	131		104		107		117		109		111		133	
1963	152		108		117		131		117		121		138	
1964	172		118		125		148		134		134		162	
1965	193		131		137		169		144		145		197	
1966	214		142		146		176		154		162		225	
1965 II	191	189	129	129	139	137	164	166	143	143	142	142	196	198
1965 III	181	193	128	133	129	142	158	169	142	143	140	146	196	198
1965 IV	211	202	143	136	154	147	181	177	158	150	158	151	213	210
1966 I	206	202	133	136	144	143	174	170	140	147	152	156	210	214
1966 II	216	214	141	141	151	148	176	177	157	157	158	158	229	231
1966 III	205	217	138	144	136	148	163	174	155	158	160	165	223	226
1966 IV	224		154		151	144	183		165	157	177	170	241	237
1966 F	196	194	126	134	141	140	166	167	129	141	144	155	199	201
1966 M	234	212	148	138	164	153	198	184	155	154	169	155	239	228
1966 A	205	203	136	136	149	147	170	171	154	154	150	149	208	209
1966 M	217	215	142	142	147	145	166	167	148	148	164	165	242	244
1966 J	225	223	145	144	157	153	192	193	170	170	160	161	237	239
1967 J	213	211	144	144	154	153	157	158	153	153	166	166	240	221
1967 A	177	219	128	145	117	147	148	178	137	157	147	163	199	226
1967 S	224	221	142	142	136	145	185	186	175	163	166	166	229	231
1967 O	227	204	152	137	154	135	177	164	164	140	172	162	257	241
1967 N	220	218	146	146	146	145	183	184	169	169	166	166	228	230
1967 D	226		163		154	153	190		162	162	194	181	237	239
1967 J					140	149			164	174	169	183	224	257
1967 F					142	141			145	155	157		234	

(1) Neue Reihe von 1962 an.

(1) A partir de 1962, nouvelle série.

Zeitraum Période	EWG CEE	France (1)	Belg.- Lux.	Neder- land (1)(2)	Deutsch- land (BR) (1)	Italia	EWG CEE	France (1)	Belg.- Lux.	Neder- land (1)(2)	Deutsch- land (BR) (1)	Italia
DURCHSCHNITTSWERTE						VALEUR MOYENNE						
import						export						
1958 - 100	1960	96	96	98	98	96	91	98	97	98	99	96
	1961	96	93	99	100	97	89	99	96	97	103	91
	1962	95	93	98	99	95	89	100	97	96	103	91
	1963	95	95	98	100	94	91	100	98	96	104	95
	1964	97	96	100	103	94	94	103	102	98	107	96
	1965	99	98	99	104	97	95	104	104	98	109	95
	1966	99	99	100	104	98	96	104	106	101	108	93
1960 - 100	1958	104	104	102	102	104	109	102	103	102	101	105
	1961	100	98	102	102	101	97	101	99	99	103	96
	1962	99	97	100	101	99	97	102	100	98	104	96
	1963	99	99	100	102	98	99	102	101	98	105	100
	1964	101	100	102	105	98	103	105	105	100	108	101
	1965	103	102	101	106	101	104	106	107	100	110	100
	1966	103	103	102	106	102	105	106	109	103	109	98
	1965 II	103	102	100	105	101	104	105	106	99	108	99
	III	103	102	101	105	101	104	107	106	102	111	100
	IV	103	103	101	105	101	103	106	107	102	111	98
	1966 I	104	104	103	106	103	104	107	108	101	109	98
	II	105	105	104	106	103	105	107	109	104	109	97
	III	104	104	101	106	102	106	107	108	103	107	98
	IV	103	103	102	105	102	105	107	111	103	108	97
	1966 F	104	104	102	106	102	104	107	108	101	109	99
	M	105	104	104	106	104	104	107	109	101	109	98
	A	104	104	103	106	104	104	107	111	105	110	97
	M	106	107	104	106	104	106	107	109	103	110	98
	J	105	105	104	106	102	105	106	107	103	107	97
	J	105	106	102	106	102	105	107	108	104	107	99
	A	104	103	101	106	102	108	107	109	102	107	98
	S	103	104	101	106	101	104	106	108	104	107	98
	O	103	102	102	105	102	106	106	108	103	108	97
	N	103	103	103	106	101	105	107	110	103	108	98
	D	103	104	100	105	102	105	107	115	104	109	95
	1967 J		102		107	101	105		110		109	97
	F		104		107	102	104		109		109	97
TERMS OF TRADE						VERHÄLTNIS DER VOLUMEN						
TERMES DE L'ÉCHANGE						RAPPORT DES VOLUMES						
export:import						export:import						
1958 - 100	1960	102	101	100	101	103	103	99	119	100	98	91
	1961	103	103	97	102	108	101	97	115	99	93	97
	1962	105	104	98	104	109	102	93	104	102	92	94
	1963	105	103	98	104	111	104	90	100	101	90	80
	1964	106	106	98	104	111	101	92	93	100	90	101
	1965	105	105	99	105	110	99	95	101	105	92	121
	1966	105	107	101	104	110	96	94	94	98	91	120
1960 - 100	1958	98	99	100	99	97	97	100	84	101	101	108
	1961	101	97	97	101	105	98	98	97	101	94	106
	1962	103	103	98	103	106	99	93	87	103	93	101
	1963	103	102	98	103	108	101	90	84	102	91	86
	1964	104	105	98	103	108	98	92	78	101	91	109
	1965	103	104	99	104	107	96	95	85	106	93	131
	1966	103	106	101	103	107	93	94	79	99	92	130
	1965 II	102	104	99	103	106	96	94	84	103	95	135
	III	104	105	101	105	107	97	94	88	105	95	132
	IV	104	103	101	106	107	95	95	89	104	91	130
	1966 I	102	104	98	104	106	95	93	80	107	83	122
	II	102	103	100	103	105	92	97	82	103	94	136
	III	103	104	102	101	108	93	96	82	96	95	135
	IV	104	108	102	103	108	92	97	76	99	98	131
	1966 F	103	104	99	103	107	95	93	82	102	82	123
	M	102	105	97	103	105	94	95	81	112	82	134
	A	103	107	102	104	105	93	94	81	104	88	129
	M	101	102	99	104	105	92	98	82	98	94	141
	J	101	102	99	101	106	92	98	81	108	100	139
	J	102	102	102	101	108	94	102	92	102	94	140
	A	103	106	101	101	108	91	93	81	83	89	151
	S	103	104	103	101	108	94	94	74	103	101	115
	O	103	106	101	103	108	92	96	80	98	98	134
	N	104	107	100	102	108	93	94	74	101	102	125
	D	104	111	104	104	107	90	101	76	98	94	134
	1967 J		108		102	108	92		70		98	112
	F		74		102	107	93		74		92	126

(1) Auf basis der Dollarwerte errechnete Indices der Durchschnittswerte; Abweichungen von Indices, die auf nationalen Währungen basieren, sind durch Änderungen der Umrechnungskurse bedingt.
(2) Neue Reihe von 1962 an.

(1) Indices de la valeur moyenne en termes de dollars; ces indices diffèrent des indices en termes de monnaie nationale par suite de modifications des taux de change.
(2) A partir de 1962, nouvelle série.

4

PÉRIODE	Indices OSCE a) Produits importés dans la CEE :							Indices Nationaux Produits importés par :			Moody's Index	Reuter's Index		
	INDICE GÉNÉRAL	Produits d'origine minérale		Produits d'origine agricole				Allemagne (RF)		Belgique			Italie	
		Énergie	minerais métaux	En- semble	prove- nance AOM	ali- men- taire	non ali- men- taire	intra- CEE	extra- CEE					
														provenance pays tiers
(1)	(2)	(3)	(4)	(5)										
1958 - 100														
1959	96,9	91,4	102,6	97,7	88,6	96,0	103,1	95	98	102	103	97	101	
1960	95,6	89,6	102,9	96,1	87,3	90,8	102,4	98	98	104	102	93	102	
1961	94,4	88,0	100,5	95,6	86,3	89,4	102,7	94	95	102	100	93	100	
1962	94,1	88,1	99,2	94,8	87,7	89,8	100,0	97	92	94	100	93	100	
1963	96,8	89,6	96,6	100,1	88,7	97,4	105,5	101	93	106	100	93	112	
1964	100,1	90,5	103,4	103,5	95,0	101,5	107,5	101	96	117	102	93	114	
1965	100,4	90,1	111,9	101,4	90,3	98,8	106,6	105	98	116	103	97	109	
1966	104	91,2	128	103	95,8	100	107	105	101	117	105	99	109	
1960 = 100														
1958	104,6	111,6	97,2	104,1	114,5	110,1	97,7	103	102	96	98	107	98	
1959	101,4	102,0	99,7	101,7	101,5	103,5	100,7	98	100	97	101	104	99	
1961	98,7	98,2	97,7	99,5	98,8	98,4	100,3	96	96	98	98	100	98	
1962	98,4	98,3	96,4	98,7	100,6	98,9	98,3	100	94	90	98	100	98	
1963	101,3	100,2	93,9	104,3	101,6	107,2	103,1	104	95	102	98	100	110	
1964	104,7	101,0	100,5	107,8	108,8	111,7	105,0	104	98	112	100	100	112	
1965	105,0	100,5	108,8	105,6	103,4	108,8	104,1	108	100	111	101	104	107	
1966	109	110,7	125,2	107	109,7	110	105	108	103	112	103	106	107	
1965 S	105,0	100,4	109,0	105,7	103,2	110,4	103,2	107	100	107	101	104	106	
O	105,7	100,4	112,3	105,8	106,4	108,5	104,0	107	101	111	101	104	106	
N	105,7	100,4	111,5	106,1	106,7	108,7	104,4	109	102	111	102	106	106	
D	107,3	100,7	114,0	107,9	108,4	112,5	104,9	110	102	112	102	110	108	
1966 J	108,3	100,7	117,8	108,4	109,1	110,6	106,8	109	102	116	103	112	112	
F	107,8	100,7	117,2	107,8	108,6	108,5	107,1	109	103	118	105	112	112	
M	108,8	100,7	122,7	107,7	108,7	107,6	107,5	114	102	118	105	109	111	
A	108,2	100,7	119,3	107,8	110,0	108,8	106,6	113	106	118	105	107	111	
M	110,8	100,7	132,0	108,0	110,0	108,1	107,5	111	105	112	104	108	110	
J	111	100,7	133,0	108	109,7	108	107,9	106	105	113	105	109	110	
J	112	100,7	132,8	110	111,4	110	109,0	106	104	113	104	110	110	
A	110	100,7	124,5	109	111,3	113	105,2	105	104	112	102	107	105	
S	107	100,7	120,5	106	109,9	113	100,6	103	103	106	101	104	102	
O	108	100,7	127,5	104	109,4	112	97,5	105	102	105	101	100	101	
N	109	100,7	129,0	105	108,6	112	99,6	108	103	107	100	100	102	
D	108	100,7	124,4	106	109,7	113	100,3	107	102	105	100	101	100	
1967 J	108	100,7	121	105	111	111	99	106	101	104	100	100	101	
F	107	100,7	124	104	111	110	99	109	101	105	100	100	103	
M	106	101	120	104	112	109	98			104	100	99	101	
A	105	101	117	104	112	109	99			100	100	97	102	

ZEITRAUM	ALLGE- MEINER INDEX	(1)		(2)		(3)		(4)		(5)		Intra- EWG	Extra- EWG	Deutschland (BR)	Belgien	Italien	Moody's Index	Reuter's Index
		Brenn- stoffe	Erze Metalle	Zusam- men	eingeführt aus AOM	eingeführt aus Drittländern		Nah- rungs- mittel	Andere als Nah- rungs- mittel									
						Erzeugnisse minera- lischen Ursprungs	Erzeugnisse landwirtschaftlichen Ursprungs											
										Indices SAEG a) in die EWG eingeführte Erzeugnisse :								

a) Angaben ohne Kommastriche haben vorläufigen Charakter.
 (1) Brennstoffe (25,0 vH) : Steinkohle (12,2 vH), Erdöl-Mittlerer Osten (70,2 vH), Erdöl-andere Drittländer (17,6 vH).
 (2) Erze und Metalle (19,0 vH): Eisenerz (25,6 vH), Schrott (4,6 vH), Roheisen (2,7 vH), Stahl (6,3 vH), Kupfer (39,0 vH), Nickel (5,2 vH), Aluminium (9,2 vH), Blei (2,1 vH), Zinn (1,2 vH), Zinn (4,1 vH).
 (3) Erzeugnisse landwirtschaftlichen Ursprungs, eingeführt aus den assoziierten Überseegebieten (6,9 vH): Reis (0,7 vH), Bananen (12,8 vH), Zucker (10,5 vH), Kaffee (19,0 vH), Kakao (9,8 vH), Ölkuchen (2,0 vH), Erdnüsse (10,4 vH), Kopra (1,8 vH), Holz (14,5 vH), Baumwolle (6,8 vH), Erdnussöl (6,9 vH), Palmöl (4,8 vH).
 (4) Erzeugnisse landwirtschaftlichen Ursprungs, eingeführt aus Drittländern: Nahrungsmittel (19,4 vH): Gefrierfleisch (5,3 vH), Fleisch in Konserven (1,5 vH), Butter-europäische Drittländer (0,7 vH), Butter-andere Drittländer (1,4 vH), Eier (4,8 vH), Weizen (13,5 vH), Reis (1,8 vH), Gerste (7,1 vH), Mais (14,7 vH), Zucker (3,4 vH), Kaffee (21,2 vH), Kakao-amerikanische Drittländer (1,5 vH), Kakao-afrikanische Drittländer (5,6 vH), Ölkuchen (6,0 vH), Schweineschmalz (0,5 vH), Tabak (11,0 vH).
 (5) Erzeugnisse landwirtschaftlichen Ursprungs, eingeführt aus Drittländern: Andere als Nahrungsmittel (29,7 vH): Rindshäute (2,6 vH), Erdnüsse (2,2 vH), Kopra (3,8 vH), Sojabohnen (6,2 vH), Naturkautschuk (11,3 vH), Holz (14,6 vH), Zellstoff (13,2 vH), Wolle (18,9 vH), Baumwolle - amerikanisch (16,4 vH), Baumwolle - andere Drittländer (8,3 vH), Jute (2,5 vH).

a) Les chiffres sans décimales sont provisoires.
 (1) Énergie (25,0 %) : Houille (12,2 %), pétrole Moyen-Orient (70,2 %), pétrole autres Pays tiers (17,6 %).
 (2) Minerais et métaux (19,0 %) : Minerais de fer (25,6 %), ferraille (4,6 %), fonte (2,7 %), acier (6,3 %), cuivre (39,0 %), nickel (5,2 %), aluminium (9,2 %), plomb (2,1 %), zinc (1,2 %), étain (4,1 %).
 (3) Produits d'origine agricole en provenance des Associés d'Outre-Mer (6,9 %) : Riz (0,7 %), bananes (12,8 %), sucre (10,5 %), café (19,0 %), cacao (9,8 %), tourteaux (2,0 %), arachides (10,4 %), coprah (1,8 %), bois (14,5 %), coton (6,8 %), huile d'arachides (6,9 %), huile de palme (4,8 %).
 (4) Produits d'origine agricole, alimentaire, en provenance des Pays tiers (19,4 %) : viande congelée (5,3 %), viande en conserve (1,5 %), beurre Pays tiers européens (0,7 %), beurre autres Pays tiers (1,4 %), œufs (4,8 %), froment (13,5 %), riz (1,8 %), orge (7,1 %), maïs (14,7 %), sucre (3,4 %), café (21,2 %), cacao Pays tiers américains (1,5 %), cacao Pays tiers africains (5,6 %), tourteaux (6,0), saindoux (0,5 %), tabac (11,0 %).
 (5) Produits d'origine agricole, non alimentaires, en provenance des Pays tiers (29,7 %) : peaux de bovins (2,6 %), arachides (2,2 %), coprah (3,8 %), soja (6,2 %), caoutchouc naturel (11,3 %), bois (14,6 %), pâtes à papier (13,2 %), laine (18,9 %), coton américain (16,4 %), coton autres Pays tiers (8,3 %), jute (2,5 %).

Zeitraum Période	Trockenladung / Cargaisons sèches						Linien- fahrt	Tankerfahrt		
	Reisecharterindex / Affrètement au voyage					Zeitcharterindex Affrètement à temps	Lignes régulières	Pétroliers		
	Deutschland (BR) (a)	Nederland (a)	Italia	United Kingdom	USA	United Kingdom	Deutschland (BR)	Deutschland (BR)	Norge	
1958 - 100										
1959	104	101	104	107	100 (b)	100	98	97	101	
1960	110	104	106	111	105 (b)	118	100	100	96	
1961	110	100	112	118	109 (b)	132	104	87	88	
1962	99	86	96	99	96 (b)	104	107	102	101	
1963	117	103	112	121	107 (b)	124	109	131	135	
1964	118	104	111	124	111 (b)	140	113	118	124	
1965	128	104	125	141	117 (b)	158	116	117	121	
1966	117	92	112	127	112 (b)	156	121	109	114	
1960 - 100										
1958	91	96	94	90		85	100	100	104	
1959	95	97	98	96	96	85	98	97	105	
1960	100	100	100	100	100	100	100	100	100	
1961	100	91	106	107	104	112	104	87	92	
1962	90	75	90	89	92	89	107	102	105	
1963	106	88	105	109	102	105	109	131	141	
1964	107	100	104	112	107	119	113	118	129	
1965	116	100	117	127	112	134	116	117	126	
1966	106	88	105	114	107	132	121	110	119	
1964	O	}	102	119	107	123	114	116	144	
N	115		112	120	110	133	114	124	147	
D	114		103	114	108	122	114	164	186	
1965	J	}	113	116	108	119	114	147	149	
F	115		113	117	112	118	114	131	127	
M	115		110	124	111	132	115	107	111	
A	}	98	118	122	110	127	116	84	94	
M			117	119	131	111	130	116	82	95
J			114	122	126	112	135	117	100	95
J	}	95	119	131	112	141	117	82	90	
A			115	119	128	112	134	117	113	127
S			119	121	134	113	145	118	88	128
O	}	107	113	129	112	147	118	118	129	
N			119	113	127	113	145	118	154	156
D			124	123	134	113	136	119	203	212
1966	J	}	119	124	112	149	121	203	188	
F	121		118	126	113	141	121	154	169	
M	119		114	122	114	142	121	105	118	
A	}	97	114	123	112	142	121	78	92	
M			105	108	113	108	142	121	82	101
J			102	107	111	106	135	121	79	83
J	}	80	102	108	105	115	122	68	94	
A			97	90	108	103	136	122	75	89
S			98	91	104	103	132	122	103	108
O	}	73	94	106	104	118	122	130	139	
N			98	104	104	104	118	122	118	127
D			97	98	112	103	118	122	123	118
1967	J		90	101	102	118	122	116	119	
F	95		91	103	102	115	122	102	96	
M	96			106	103	119	123	87	94	

(a) Neue Reihe von 1961 an.
(b) 1959 = 100

(a) A partir de 1961, nouvelle série.
(b) 1959 = 100

6

TAB. 7

**ÉVOLUTION DU COMMERCE
INTRA- ET EXTRA-CEE DES PAYS MEMBRES**
(valeurs courantes)

MIO \$

Zeitraum Période	import						export					
	EWG/CEE	France	Belg./Lux.	Nederland a)	Deutsch- land (BR) a)	Italia	EWG/CEE	France	Belg./Lux.	Nederland a)	Deutsch- land (BR) a)	Italia
AUSTAUSCH INTRA-EWG												
Ø 12 Monate nichtbereinigte Werte												
1958	565,9	102,3	121,8	126,5	158,0	57,3	572,0	94,6	114,8	111,4	200,5	50,7
1959	673,5	113,5	135,1	145,8	205,1	74,1	680,6	127,0	127,0	133,1	227,5	66,0
1960	845,9	154,0	157,8	173,0	252,0	109,2	853,8	170,1	159,0	154,1	280,8	89,8
1961	976,5	175,2	178,0	209,5	285,6	128,3	991,1	201,6	174,1	170,9	335,5	109,0
1962	1 118,0	210,3	193,7	223,6	332,9	157,6	1 130,2	226,0	204,8	188,0	376,0	135,4
1963	1 311,4	260,5	223,7	256,8	361,8	208,6	1 327,2	257,6	245,2	220,6	454,3	149,4
1964	1 503,4	313,5	262,9	305,9	424,8	197,1	1 532,5	290,6	291,5	269,4	492,5	188,8
1965	1 701,4	334,6	288,6	332,2	555,0	191,0	1 735,8	342,9	329,7	296,8	525,5	240,9
1966	1 910,2	404,4	334,4	361,0	578,2	232,3	1 936,2	384,0	358,0	312,5	609,8	271,8
Ø 3 Monate bereinigte Werte												
1965 II	1 684,3	326,7	283,8	323,9	554,5	183,0	1 693,8	337,8	325,5	290,8	509,8	234,5
III	1 736,7	332,1	291,2	329,5	561,0	194,1	1 756,1	353,8	334,2	292,9	522,5	242,2
IV	1 823,1	364,2	304,7	375,7	572,0	212,0	1 835,5	371,1	344,8	308,5	575,2	254,8
1966 I	1 792,2	372,3	308,4	336,5	604,6	212,5	1 831,5	373,2	337,6	296,4	555,3	258,6
II	1 912,1	405,8	320,1	360,3	591,4	222,1	1 944,8	388,2	358,6	323,2	598,4	277,6
III	1 921,9	406,8	324,2	377,4	557,2	240,5	1 963,8	389,3	345,3	321,1	593,1	273,3
IV	1 953,1	432,3	336,2	367,1	561,8	242,3	1 968,6	386,4	362,5	314,9	656,5	276,5
1967 I				354,7					359,0	322,5		
Monatliche bereinigte Werte												
1966 J	1 656,5	339,7	300,0	317,1	558,7	220,0	1 809,0	327,2	338,1	290,5	536,6	253,8
F	1 792,3	385,2	310,4	324,6	599,2	212,2	1 765,2	386,2	327,5	283,8	549,3	242,8
M	1 927,8	392,0	314,8	367,8	656,4	205,4	1 920,2	406,3	346,8	314,9	580,0	279,3
A	1 861,0	381,8	311,6	364,9	578,3	211,7	1 861,7	382,1	346,9	309,5	573,1	251,3
M	1 904,5	407,1	315,1	341,0	597,7	231,0	1 952,8	388,0	350,9	304,6	614,8	295,9
J	1 970,8	428,6	333,5	374,9	598,1	223,5	2 020,0	394,6	378,1	355,5	607,3	285,7
J	1 855,1	394,7	285,3	362,1	532,8	240,8	1 923,1	381,2	326,5	306,2	612,4	266,7
A	1 941,0	407,6	350,4	397,3	557,6	231,5	1 955,3	383,0	345,7	323,8	633,6	270,7
S	1 969,5	418,1	336,9	372,8	581,1	249,2	2 013,1	403,8	363,8	333,3	633,4	282,4
O	1 864,8	394,1	309,6	366,4	557,5	257,6	1 863,7	360,8	328,7	303,8	648,4	281,1
N	1 979,5	447,8	341,0	364,0	571,1	243,1	1 983,5	385,8	373,9	325,0	631,1	269,1
D	2 015,1	455,1	358,0	370,9	556,7	262,1	2 058,5	412,7	384,8	316,0	690,0	279,6
1967 J	1 927,7	439,1	321,4	356,7	575,7	284,3	2 032,4	365,1	371,2	327,5	619,5	296,1
F	1 863,3	439,3	308,1	342,7	529,0	267,8	1 920,1	372,9	371,5	306,9	612,1	272,0
M				364,8					334,3	333,1		
HANDEL EXTRA-EWG												
Ø 12 Monate nichtbereinigte Werte												
1958	1 346,3	365,2	139,5	175,6	455,4	210,7	1 325,9	332,1	139,6	156,7	533,4	164,1
1959	1 350,5	310,4	152,0	182,4	501,4	204,3	1 420,9	340,8	147,8	167,5	589,5	175,2
1960	1 620,4	369,3	171,9	204,5	589,9	284,7	1 623,6	401,8	155,6	181,5	670,5	214,2
1961	1 704,6	381,3	173,6	216,5	617,8	307,0	1 702,4	400,1	152,9	188,0	721,8	239,6
1962	1 862,7	416,4	186,0	222,0	690,3	348,0	1 719,6	387,5	155,4	194,0	729,3	253,4
1963	2 056,4	466,6	202,3	240,4	723,1	423,9	1 802,4	415,9	158,1	192,9	763,6	271,8
1964	2 235,5	525,4	230,6	282,0	793,0	405,6	2 013,2	458,6	174,3	214,6	858,6	307,5
1965	2 380,1	526,7	241,4	289,8	900,1	421,3	2 256,6	494,5	202,5	236,0	965,5	358,1
1966	2 561,2	585,2	263,2	307,1	923,7	482,0	2 451,0	524,1	211,3	250,0	1 068,0	397,5
Ø 3 Monate bereinigte Werte												
1965 II	2 344,2	520,3	241,8	276,5	885,8	399,1	2 198,0	492,8	186,9	230,7	950,5	355,8
III	2 440,1	530,1	242,0	298,7	918,9	428,8	2 296,1	507,2	203,4	241,9	973,9	353,9
IV	2 499,0	554,5	254,6	320,4	947,9	449,7	2 335,1	505,7	217,8	249,4	1 012,5	372,6
1966 I	2 531,5	570,2	251,9	313,0	934,4	483,1	2 346,8	508,2	203,9	239,9	1 025,1	375,6
II	2 565,7	579,4	258,5	312,0	916,6	455,9	2 434,5	543,2	211,4	249,7	1 046,7	400,1
III	2 575,4	582,0	267,9	296,5	915,2	482,1	2 477,0	532,2	210,2	247,2	1 083,6	392,7
IV	2 577,5	603,3	267,5	308,3	933,1	505,3	2 528,9	506,5	220,9	265,8	1 116,9	421,7
1967 I				313,0					226,6	275,2		
Monatliche bereinigte Werte												
1966 J	2 496,3	556,9	236,4	305,7	926,3	494,0	2 341,6	476,6	182,5	236,3	1 043,4	377,7
F	2 508,8	548,8	262,1	299,5	930,1	450,2	2 316,5	479,1	197,0	229,3	1 023,1	355,4
M	2 589,4	604,8	257,1	333,9	946,8	505,1	2 382,3	568,9	232,1	254,1	1 008,9	393,6
A	2 498,3	563,2	240,5	339,0	886,1	450,1	2 365,2	555,2	211,8	258,2	979,6	360,6
M	2 536,4	543,9	265,0	288,5	931,6	438,7	2 443,6	518,2	182,8	236,4	1 080,2	426,2
J	2 662,4	631,1	270,1	308,5	932,2	478,9	2 494,3	556,3	239,7	254,4	1 080,3	413,5
J	2 393,3	533,1	251,3	290,7	879,9	462,0	2 499,1	560,9	184,5	240,8	1 088,6	392,5
A	2 579,8	569,3	291,0	284,4	981,6	449,7	2 477,8	536,0	206,5	247,3	1 076,6	398,0
S	2 753,1	643,5	261,3	314,3	884,1	534,7	2 454,1	499,7	239,7	253,6	1 085,5	387,5
O	2 658,6	604,6	263,2	303,5	974,4	540,3	2 399,3	492,2	212,0	234,6	1 069,4	427,3
N	2 604,6	605,8	272,2	303,8	941,4	507,1	2 519,2	473,8	217,7	287,5	1 079,8	408,7
D	2 469,4	599,5	267,0	317,5	883,8	467,7	2 668,2	553,4	233,0	275,2	1 201,5	429,0
1967 J	2 584,1	626,5	277,6	323,0	840,0	538,4	2 748,1	544,0	228,9	293,2	1 219,1	460,4
F	2 510,0	598,2	248,9	296,2	831,1	487,5	2 548,7	522,5	219,8	261,2	1 105,8	417,5
M				319,8					231,0	271,2		

a) A partir de mars 1961, nouveaux taux de change pour les Pays-Bas et l'Allemagne (R.F.).

TAB. 8

ÉVOLUTION DU COMMERCE DE LA CEE
avec les principales zones
(valeurs courantes)

MIO \$

Zeitraum Période	import						export					
	EWG-CEE	France	Belg.-Lux.	Nederland a)	Deutsch-land (BR) a)	Italia	EWG-CEE	France	Belg.-Lux.	Nederland a)	Deutsch-land (BR) a)	Italia
AOM												
1958	1 546,4	1 187,7	176,8	42,8	85,1	54,1	1 859,8	1 578,4	132,7	48,9	60,1	39,7
1959	1 351,7	932,3	209,9	45,5	98,5	65,4	1 698,7	1 446,3	103,1	47,4	60,8	41,1
1960	1 662,8	1 133,7	280,0	43,0	126,6	79,4	1 881,9	1 666,4	74,5	43,6	61,7	35,7
1961	1 771,2	1 240,5	250,8	45,1	147,9	86,9	1 764,0	1 537,3	61,1	46,2	76,5	42,9
1962	1 850,1	1 328,4	203,2	43,8	158,1	116,6	1 432,7	1 223,0	66,3	40,0	61,6	41,9
1963	1 902,3	1 274,7	200,1	73,5	221,9	132,1	1 546,5	1 273,0	68,3	61,2	89,2	54,7
1964	2 059,2	1 369,8	239,4	79,5	249,3	121,2	1 652,7	1 304,5	94,3	73,6	113,4	67,0
1965	2 046,6	1 287,8	245,4	84,8	244,6	184,0	1 733,4	1 342,7	107,4	78,2	120,3	84,7
1966	2 282,4	1 353,4	351,4	80,0	294,3	203,3	1 706,7	1 279,2	104,1	108,1	124,6	90,6
1965 II	546,2	352,0	67,5	20,9	59,7	46,0	412,0	323,5	23,6	17,8	28,2	18,9
1965 III	472,3	295,7	61,3	19,5	50,1	45,8	394,7	303,6	25,7	17,6	27,4	20,4
1965 IV	528,5	330,2	66,0	18,8	67,0	46,5	497,0	387,4	29,7	23,0	32,2	24,7
1966 I	546,5	327,7	69,6	20,7	85,4	43,0	417,3	318,0	28,3	21,1	30,2	19,7
1966 II	614,2	367,7	96,2	25,5	68,7	56,1	399,4	306,7	24,8	19,2	28,8	19,9
1966 III	560,0	323,6	100,4	16,0	68,5	51,5	391,0	296,8	24,3	19,6	28,5	21,8
1966 IV	562,5	334,4	86,1	17,8	71,6	52,6	499,1	357,7	27,0	48,1	37,1	29,2
1967 I		357,6		21,8	79,6	54,2	450,7	334,5	23,3	31,3	34,4	27,2
1965 D	182,3	117,8	22,1	7,7	21,1	13,5	173,2	135,3	11,3	8,0	10,7	7,9
1966 I	172,2	95,6	23,0	7,4	31,7	14,5	133,4	100,1	9,9	7,4	9,3	6,6
1966 F	167,3	99,8	23,3	6,4	24,6	13,2	137,8	105,6	8,5	6,9	10,8	6,0
1966 M	207,0	132,3	23,3	6,8	29,2	15,4	146,0	112,2	9,9	6,9	10,0	7,0
1966 A	191,7	124,1	21,8	11,0	20,3	14,4	131,1	99,9	9,6	6,9	8,6	6,1
1966 M	204,6	118,4	35,8	6,1	23,5	20,7	130,4	100,0	6,7	6,1	10,5	7,2
1966 J	216,6	125,1	37,4	8,3	24,9	20,9	137,6	106,9	8,4	6,3	9,7	6,3
1966 J	193,6	106,0	39,7	4,6	25,9	17,3	151,9	120,1	6,7	6,3	10,4	8,3
1966 A	174,4	102,5	29,0	6,2	21,3	15,4	116,8	85,7	8,1	6,6	9,6	6,7
1966 S	184,2	115,0	23,8	5,3	21,3	18,8	122,5	91,0	9,5	6,7	8,5	6,8
1966 O	176,6	104,2	27,0	5,3	23,0	17,1	152,9	115,5	7,9	8,8	10,5	10,3
1966 N	177,0	107,7	23,7	4,7	22,4	18,5	178,9	115,1	9,7	30,9	13,5	9,7
1966 D	205,2	122,4	32,1	7,6	26,2	16,9	167,7	127,1	9,6	8,4	13,1	9,4
1967 J	200,5	122,4	22,6	7,6	26,9	21,1	147,2	103,3	7,8	16,1	10,7	9,4
1967 F	168,5	106,0	14,8	6,7	23,3	17,7	148,0	112,4	7,5	6,7	12,0	9,4
1967 M		129,2		7,5	29,4	15,5	155,6	118,8	8,1	8,5	11,8	8,4
NICHT-ASSOZIIERTES AFRIKA DER KLASSE 2												
1958	1 048,1	415,0	62,0	120,3	305,9	144,8	940,7	361,4	77,8	113,6	241,4	146,4
1959	1 121,3	365,4	73,9	146,2	353,3	182,5	979,5	375,2	66,7	108,6	292,4	136,6
1960	1 158,0	368,5	74,8	142,3	379,2	193,2	1 212,0	448,6	69,6	141,2	388,1	164,5
1961	1 160,0	340,6	89,2	161,7	375,9	192,6	1 150,7	412,9	64,6	141,5	346,6	185,1
1962	1 301,5	361,5	100,9	173,6	412,5	253,0	1 147,5	371,0	86,6	155,8	330,0	204,0
1963	1 609,5	463,7	110,8	194,7	525,0	315,3	1 286,7	426,6	65,6	138,4	392,0	263,9
1964	1 938,5	495,9	149,3	236,5	754,1	302,6	1 323,7	452,6	69,1	136,5	423,2	242,3
1965	2 195,6	563,1	158,3	242,6	919,3	312,2	1 529,7	480,9	91,2	166,8	451,3	339,5
1966	2 424,3	635,0	154,6	261,8	974,4	398,3	1 537,4	470,8	86,2	165,8	463,7	350,8
1965 II	578,8	157,7	45,0	54,8	238,7	82,5	364,8	127,2	16,9	41,6	97,8	81,3
1965 III	504,4	110,8	36,5	67,4	221,1	68,5	380,2	109,3	21,1	47,7	116,8	85,4
1965 IV	582,9	150,3	39,3	71,2	231,7	90,4	428,7	131,5	29,1	42,0	127,8	98,3
1966 I	592,2	160,7	35,7	59,6	244,1	92,1	377,5	113,6	21,0	41,3	117,0	84,6
1966 II	628,3	177,0	37,5	66,3	248,9	98,6	366,4	116,4	20,9	40,0	103,4	85,7
1966 III	559,2	126,3	37,8	65,2	225,8	104,0	366,0	108,1	19,4	43,6	112,6	82,3
1966 IV	644,9	171,0	43,9	70,7	255,7	103,6	427,4	132,8	24,7	40,9	130,7	98,2
1967 I		182,4		73,0	238,5	105,3	391,0	109,6	23,6	37,9	124,5	95,4
1965 D	217,3	58,0	11,0	29,5	84,2	34,6	160,8	51,1	13,2	15,0	47,4	34,0
1966 J	196,8	54,0	11,5	16,8	86,2	28,4	121,6	34,9	7,0	13,4	38,1	28,1
1966 F	177,4	49,4	8,9	20,0	71,3	27,8	118,2	36,2	6,6	13,2	37,3	25,0
1966 M	217,9	57,3	15,3	22,8	86,6	35,9	137,4	42,4	7,4	14,7	41,6	31,3
1966 A	204,3	56,1	12,7	21,2	80,8	33,6	117,2	34,5	8,8	17,0	31,8	25,2
1966 M	217,0	62,7	12,8	24,2	87,7	29,6	116,8	35,7	4,5	11,4	35,2	30,0
1966 J	206,5	58,3	11,4	20,9	80,4	35,5	132,4	46,2	7,8	11,6	36,4	30,4
1966 J	184,3	43,2	11,6	22,8	74,4	32,4	127,8	39,5	6,1	13,7	36,5	32,1
1966 A	180,1	41,0	13,3	18,9	79,8	27,1	116,6	33,6	6,3	16,7	37,2	22,8
1966 S	194,5	42,1	12,3	23,6	71,6	45,0	121,4	35,0	6,9	13,1	38,8	27,4
1966 O	214,9	58,7	13,7	17,6	84,1	40,8	137,3	45,5	6,3	11,8	41,4	32,2
1966 N	211,6	54,3	14,7	26,8	82,5	33,3	136,4	42,0	9,0	14,2	39,5	31,8
1966 D	218,3	58,1	14,4	26,0	89,0	30,9	151,8	45,3	8,5	14,9	49,9	33,2
1967 J	227,0	57,3	21,5	27,7	83,4	37,1	132,4	30,0	8,3	15,1	49,5	29,7
1967 F	204,9	63,7	11,7	20,8	75,9	32,7	120,8	35,6	6,7	11,4	37,3	29,9
1967 M		61,4		24,6	79,2	37,8	137,8	43,9	8,7	11,4	37,8	35,9

a) A partir de mars 1961, nouveau taux de change pour les Pays-Bas et l'Allemagne (R.F.).

Zeitraum Période	Import						Export					
	EWG-CEE	France	Belg.-Lux.	Niederland a)	Deutsch- land (BR) a)	Italia	EWG-CEE	France	Belg.-Lux.	Niederland a)	Deutsch- land (BR) a)	Italia
MITTEL- UND SÜDAMERIKA						AMÉRIQUE CENTRALE ET DU SUD						
1958	1 647,0	216,7	152,2	272,9	789,8	216,5	1 604,2	223,0	179,9	204,5	722,3	274,6
1959	1 691,0	222,7	151,8	268,1	818,3	230,0	1 611,6	248,1	165,2	205,8	737,1	255,5
1960	1 873,4	259,2	177,1	258,0	885,9	293,3	1 693,3	281,2	154,0	198,4	785,4	274,3
1961	1 894,9	254,3	172,0	281,3	909,6	277,7	1 860,1	299,0	143,7	210,5	898,2	308,5
1962	2 222,9	308,8	202,9	286,0	1 073,2	352,0	1 783,5	302,5	138,1	205,9	820,8	316,1
1963	2 267,8	332,5	213,4	286,9	949,9	485,0	1 566,5	275,8	108,0	158,0	708,5	316,3
1964	2 465,0	381,7	220,3	290,9	1 025,5	546,6	1 676,4	278,6	142,5	172,7	755,4	322,2
1965	2 615,5	383,1	224,6	290,7	1 166,3	550,8	1 706,6	266,4	146,5	159,7	811,5	322,5
1966	2 731,0	392,4	247,1	276,0	1 145,8	669,7	1 904,7	317,1	144,8	182,7	938,8	321,3
1965 II	657,7	101,2	55,4	71,0	311,1	119,1	403,5	73,1	30,5	36,7	189,1	74,0
1965 III	688,2	92,8	58,3	83,0	299,7	154,5	418,2	61,2	36,9	41,9	204,7	73,5
1965 IV	634,6	88,7	56,8	66,7	274,0	148,4	450,0	65,4	39,3	43,8	220,8	80,7
1966 I	664,3	93,7	58,9	65,8	277,4	168,4	425,8	66,7	29,9	38,1	216,4	74,7
1966 II	705,5	111,9	61,9	72,3	304,7	154,8	479,5	89,3	33,8	52,4	221,7	82,4
1966 III	689,5	91,6	68,5	75,1	290,8	163,4	499,1	79,5	38,0	47,4	247,8	86,3
1966 IV	672,1	95,1	58,3	62,8	272,8	183,1	500,5	81,7	43,2	44,9	252,8	77,9
1967 I		109,0		82,3	251,7	163,9	478,6	79,7	37,9	45,0	227,3	88,7
1965 D	216,8	34,3	19,4	25,6	93,9	43,5	150,9	21,6	13,3	14,4	77,4	24,2
1966 J	225,6	28,5	19,9	21,9	83,1	72,1	140,6	18,1	9,2	13,6	75,9	23,8
1966 F	200,5	30,9	16,8	18,7	86,0	48,1	130,6	22,2	11,2	10,9	62,2	24,1
1966 M	238,3	34,4	22,3	25,1	108,3	48,1	154,2	26,3	9,6	13,6	78,3	26,6
1966 A	272,2	36,0	20,0	25,7	99,7	45,8	155,9	31,8	11,2	17,1	71,4	24,3
1966 M	249,1	37,8	20,6	23,5	109,9	57,2	157,4	23,8	9,3	15,0	79,2	30,1
1966 J	228,4	38,1	20,7	23,1	95,1	51,5	165,7	33,6	12,8	20,3	71,1	27,9
1966 J	217,3	31,2	21,9	23,7	93,8	46,7	169,7	32,0	11,7	15,8	80,7	29,5
1966 A	225,7	26,7	23,2	24,5	104,6	46,7	165,4	24,1	11,7	14,9	84,1	30,5
1966 S	247,4	33,7	22,8	26,9	92,4	71,5	163,6	23,4	14,3	16,7	82,9	26,2
1966 O	249,3	30,2	18,2	22,1	101,1	77,7	174,8	25,7	14,1	14,5	80,9	39,6
1966 N	217,0	31,6	19,4	21,5	88,1	56,4	159,5	25,1	14,2	16,0	76,5	27,7
1966 D	204,7	33,3	19,9	18,9	83,6	49,0	183,5	31,0	13,4	14,4	95,2	29,5
1967 J	243,8	40,8	22,8	25,8	88,5	65,9	166,7	24,8	15,1	14,9	83,1	28,9
1967 F	203,3	31,8	19,4	24,6	78,7	48,8	151,3	27,8	11,5	15,4	68,0	28,6
1967 M		36,3		31,7	84,5	49,3	161,1	27,1	11,4	14,6	76,2	31,7
WESTASIEN						ASIE OCCIDENTALE						
1958	1 802,8	606,9	161,6	311,2	294,2	429,0	693,1	110,1	77,5	74,7	329,0	101,8
1959	1 746,1	552,9	157,6	264,9	368,9	401,9	709,4	124,3	67,9	95,6	322,4	99,2
1960	1 828,5	460,4	160,3	305,8	461,2	440,8	815,6	140,1	92,4	108,5	345,8	128,8
1961	1 851,4	422,1	147,8	325,9	501,5	454,0	811,5	149,1	80,6	98,5	357,8	125,4
1962	1 926,3	435,4	140,3	319,9	547,0	483,7	764,9	139,1	87,8	95,4	308,0	134,7
1963	2 131,4	481,3	199,4	341,5	550,3	558,8	822,7	165,8	89,7	93,3	333,6	140,3
1964	2 306,5	527,0	219,2	371,3	548,2	640,8	966,4	211,5	108,4	113,9	352,7	179,9
1965	2 528,0	603,2	231,0	364,7	539,0	790,2	1 090,0	201,8	107,9	118,6	443,8	218,0
1966	2 628,4	608,3	216,8	388,7	573,7	841,0	1 258,3	228,1	114,4	129,0	524,4	262,4
1965 II	600,6	141,0	61,8	77,6	140,5	179,8	245,2	44,4	24,8	27,7	99,3	49,0
1965 III	605,5	137,2	59,2	78,7	139,0	191,4	256,1	46,2	24,9	26,9	108,1	49,9
1965 IV	670,4	178,6	53,7	100,5	124,5	213,1	314,3	54,3	30,8	33,2	127,3	68,8
1966 I	724,2	179,3	56,3	108,4	150,1	230,1	319,9	52,4	34,5	32,6	140,2	60,2
1966 II	619,1	125,6	54,6	104,8	148,9	185,1	298,9	54,2	25,4	32,1	120,9	66,2
1966 III	615,9	137,2	55,9	86,1	137,2	199,5	295,3	54,2	26,8	27,7	126,8	59,7
1966 IV	669,9	166,1	50,6	89,4	137,5	226,3	344,5	67,3	27,9	36,6	136,5	76,3
1967 I		161,3		98,7	150,2	224,3	333,3	63,9	27,1	38,3	132,2	71,7
1965 D	249,4	69,3	16,9	49,5	40,8	73,0	114,0	19,3	11,3	11,2	48,7	23,5
1966 J	222,9	57,4	12,7	36,9	45,9	70,0	95,9	14,9	12,9	10,4	40,1	17,6
1966 F	250,7	60,6	21,7	37,0	49,0	82,3	106,3	16,1	10,5	10,2	48,1	21,5
1966 M	250,0	61,2	21,9	34,5	55,2	77,2	117,3	21,4	10,9	12,0	52,0	20,9
1966 A	217,7	48,6	17,7	38,6	53,2	59,6	98,7	19,0	8,0	11,0	39,7	21,0
1966 M	200,7	36,5	20,5	37,4	44,1	62,2	98,0	16,4	7,5	9,5	41,3	23,4
1966 J	199,9	40,5	15,9	28,9	51,5	63,0	101,6	18,8	9,5	11,7	39,9	21,6
1966 J	201,6	40,3	16,7	25,6	46,3	72,6	103,8	21,2	8,1	7,7	44,4	22,3
1966 A	164,9	37,2	15,6	29,4	45,1	37,6	88,2	15,0	7,6	8,1	40,6	16,9
1966 S	244,1	59,7	19,1	31,1	45,8	88,5	103,0	18,0	10,9	11,9	41,8	20,3
1966 O	232,7	58,0	17,3	32,6	49,3	65,5	107,2	21,6	7,9	10,8	43,3	23,4
1966 N	218,5	51,3	18,2	28,6	43,0	77,5	110,0	24,4	9,6	11,7	40,7	23,5
1966 D	218,7	56,9	14,6	28,9	45,2	73,0	127,1	21,3	9,8	14,1	52,4	29,5
1967 J	238,5	55,0	24,2	30,9	51,0	77,5	112,0	18,2	9,2	15,2	47,6	21,9
1967 F	229,5	54,2	16,8	31,7	45,3	81,6	110,7	22,6	9,0	11,2	40,9	27,0
1967 M		52,1		36,2	53,8	65,2	110,6	23,1	8,9	11,9	43,8	22,8

a) Ab März 1961 : neuer Umrechnungs-Kurs zum Dollar für die Niederlande und Deutschland (BR).

TAB. 8

ÉVOLUTION DU COMMERCE DE LA CEE
avec les principales zones
(valeurs courantes)

MIO \$

Zeitraum Période	Import						export					
	EWG-CEE	France	Belg.-Lux.	Nederland a)	Deutsch- land (BR) a)	Italia	EWG-CEE	France	Belg.-Lux.	Nederland a)	Deutsch- land (BR) a)	Italia
	ANDERE LÄNDER DER KLASSE 2 (FERNER OSTEN)						AUTRES PAYS DE LA CLASSE 2 (EXTREME ORIENT)					
1958	779,4	175,3	55,2	153,3	291,7	103,8	1 026,8	185,5	91,0	127,6	507,9	114,7
1959	759,2	149,2	51,8	153,0	308,8	96,4	926,4	152,4	78,1	138,5	481,0	76,4
1960	963,1	203,1	60,7	153,5	408,7	137,0	1 138,0	186,6	105,7	157,6	553,4	134,6
1961	898,6	167,0	71,8	132,0	390,8	137,0	1 180,9	175,6	109,7	166,3	582,4	146,9
1962	867,6	166,1	72,1	112,5	370,1	146,8	1 068,1	171,2	82,3	147,0	536,5	131,0
1963	911,2	170,7	74,1	116,6	397,2	152,7	1 132,5	177,0	93,4	154,2	575,8	132,2
1964	1 073,6	185,5	98,9	203,0	433,2	153,0	1 272,4	186,2	100,8	172,1	638,3	175,0
1965	1 143,1	183,6	104,8	212,5	493,0	149,3	1 450,2	196,6	121,2	195,2	739,7	197,4
1966	1 246,1	216,2	120,1	206,3	542,2	161,3	1 548,0	222,8	142,2	199,4	743,6	240,0
1965 II	254,8	43,1	22,9	49,3	104,0	35,5	347,7	48,5	33,1	42,6	176,1	47,4
III	275,7	38,7	23,9	50,1	127,2	35,8	335,6	45,5	25,2	47,2	172,9	44,9
IV	326,4	51,9	31,7	66,5	136,7	39,5	385,4	56,0	30,6	54,5	192,5	51,7
1966 I	337,2	59,5	34,3	54,8	148,4	40,2	345,7	52,6	31,4	45,6	168,3	47,8
II	309,9	55,6	30,1	54,1	128,7	41,4	298,9	54,2	25,4	32,1	120,9	66,2
III	294,3	49,1	25,9	48,2	130,2	41,0	373,0	46,6	35,0	46,9	184,6	60,2
IV	304,7	52,1	29,8	49,2	135,0	38,7	448,7	67,3	44,9	56,2	212,8	67,5
1967 I		53,3		64,0	133,3	42,1	414,3	58,6	41,1	59,5	194,4	60,7
1965 D	110,1	18,6	14,2	20,8	43,3	13,3	138,4	22,6	12,6	15,2	70,3	17,8
1966 J	102,2	19,1	10,3	13,2	45,3	14,1	122,8	18,8	8,3	14,7	64,3	16,7
F	111,5	18,9	11,4	24,8	43,7	12,6	99,3	15,1	8,9	12,6	48,1	14,6
M	123,6	21,4	12,7	16,8	59,3	13,4	123,1	18,7	13,9	18,3	55,9	16,3
A	110,4	20,6	10,1	22,6	42,8	14,3	118,8	18,4	9,8	15,5	58,6	16,6
M	96,9	15,7	11,3	13,6	43,7	12,5	131,3	20,1	8,9	16,3	62,5	23,5
J	102,7	19,3	9,0	17,9	42,1	14,4	130,5	18,3	12,2	18,9	56,7	24,4
J	93,5	17,7	7,3	14,3	40,2	14,0	126,2	18,6	9,1	15,1	61,3	22,1
A	90,3	15,3	9,0	12,7	42,6	10,6	118,7	13,0	11,0	14,0	61,1	19,5
S	110,6	16,1	9,7	21,2	47,3	16,4	127,9	14,6	14,9	17,9	62,1	18,3
O	102,8	16,4	10,1	17,8	46,6	12,0	145,7	19,1	12,9	20,5	68,4	24,7
N	100,5	17,7	9,4	15,3	44,5	13,5	134,7	22,2	13,5	14,6	61,3	23,1
D	100,8	18,0	9,7	16,1	43,9	13,1	167,2	25,9	16,9	21,1	83,2	20,1
1967 J	107,4	16,3	10,7	20,4	45,2	14,7	140,3	18,7	12,4	25,4	67,8	16,0
F	103,5	17,2	10,8	20,6	42,9	12,2	129,5	18,8	13,4	14,1	63,2	20,0
M		19,8		23,0	45,3	15,3	144,6	21,1	15,3	20,1	63,4	24,7
	OSTEUROPA b)						EUROPE ORIENTALE b)					
1958	677,7	173,9	56,9	77,5	266,6	102,9	625,7	145,6	62,3	51,7	277,3	88,8
1959	823,3	160,4	74,4	110,4	323,2	154,8	710,7	158,4	60,1	58,4	314,2	119,5
1960	975,0	154,6	77,5	97,4	380,5	265,0	991,9	220,6	96,5	62,6	440,3	171,8
1961	1 077,3	166,5	87,2	104,2	412,5	307,0	1 098,5	234,9	93,2	78,0	476,4	215,9
1962	1 201,8	197,4	101,7	99,1	472,2	331,4	1 170,5	267,1	86,7	76,4	504,2	236,1
1963	1 362,8	250,9	113,7	120,4	453,2	424,5	1 079,7	226,0	73,5	71,9	438,6	269,7
1964	1 359,5	259,1	117,4	125,3	486,7	371,1	1 212,6	234,8	77,2	73,9	551,2	275,5
1965	1 572,9	272,3	120,6	150,8	589,2	440,0	1 416,0	300,9	93,5	104,4	587,7	329,5
1966	1 797,7	347,9	135,2	150,5	650,4	513,7	1 670,8	387,1	114,7	116,5	695,8	356,8
1965 II	353,8	63,0	27,8	33,8	122,6	106,5	344,4	79,3	20,4	21,8	139,0	84,0
III	400,5	66,1	30,6	38,9	161,7	103,3	332,3	57,6	22,5	27,6	151,8	72,8
IV	478,2	79,8	37,1	44,9	191,1	125,3	396,0	93,0	26,7	34,2	156,9	85,2
1966 I	416,7	81,3	25,7	36,3	146,7	126,7	376,2	96,7	27,8	31,7	132,8	87,2
II	432,5	85,3	33,1	37,0	146,8	130,3	426,7	109,3	27,5	30,1	164,8	95,0
III	439,9	76,3	37,2	37,9	169,2	119,4	399,5	79,6	27,0	27,9	183,6	81,4
IV	508,9	105,0	39,6	39,3	187,7	137,4	468,8	101,5	32,6	26,8	214,6	93,3
1967 I		90,2		35,1	139,6	143,2	488,8	111,2	29,2	35,9	211,8	100,7
1965 D	166,4	28,8	13,1	15,9	67,9	40,7	168,3	41,2	10,5	15,4	69,9	31,3
1966 J	139,6	29,5	8,2	12,2	46,6	43,0	111,7	28,6	7,7	10,1	43,5	21,9
F	126,2	23,1	8,2	10,7	45,6	38,5	113,4	30,9	9,7	7,5	38,1	27,2
M	150,7	28,7	9,2	13,4	54,4	44,9	151,0	37,2	10,4	14,2	51,3	37,9
A	132,4	23,7	8,6	12,5	47,4	40,2	137,8	33,3	8,0	12,2	55,8	28,6
M	138,1	24,1	9,9	12,6	46,0	45,5	137,3	35,6	8,5	8,7	51,5	33,0
J	161,7	37,5	14,3	12,0	53,4	44,6	151,2	40,4	10,8	9,2	57,5	33,3
J	153,3	27,7	11,5	14,6	59,3	40,2	139,0	30,8	8,3	11,4	57,1	31,4
A	128,1	20,9	14,9	10,5	53,4	28,4	134,0	26,3	7,5	6,8	68,2	25,1
S	158,2	27,7	10,4	12,8	56,5	50,8	126,7	22,5	11,0	9,6	58,3	25,2
O	173,1	35,3	13,1	13,3	63,5	47,9	133,6	28,9	8,4	8,1	57,1	31,1
N	164,1	33,4	11,6	13,0	61,8	44,4	141,1	30,0	8,2	8,8	66,6	27,5
D	171,2	36,3	14,4	13,2	62,3	45,1	190,3	42,6	11,5	9,9	90,9	35,4
1967 J	163,2	33,4	11,2	13,9	49,6	55,1	169,2	42,8	10,4	12,7	74,4	29,0
F	132,4	29,1	9,4	10,2	41,9	41,8	145,3	32,8	8,2	9,2	64,0	31,0
M		27,7		10,9	48,1	46,4	174,4	35,6	10,5	14,1	73,3	40,9

a) A partir de mars 1961, nouveau taux de change pour les Pays-Bas et l'Allemagne (R.F.).

b) Voir note 1 du tableau 2.

import

Valeurs : millier de dollars
Indices : même période de l'année précédente = 100

JAN.-MARZ 1967		EWG - CEE (1)		France		Belg. - Lux.		Nederland		Deutschland (BR) (1)		Italia	
Code	Origine	1 000 \$	Indices	1 000 \$	Indices	1 000 \$	Indices	1 000 \$	Indices	1 000 \$	Indices	1 000 \$	Indices
CODE	ORIGINE	1000 \$	IND	1000 \$	IND	1000 \$	IND	1000 \$	IND	1000 \$	IND	1000 \$	IND
400	ETATS-UNIS			342.884	118			209.165	86	478.289	87		
404	CANADA			25.398	86			14.708	90	40.785	82		
408	ST-PIERRE ET MIQU			86	102			2	NS				
412	MEXIQUE			12.040	85			5.840	280	15.744	71		
416	GUATEMALA			408	57			1.047	145	6.884	87		
420	HONOURAS BRIT			49	43			1.678	124	261	233		
424	HONDURAS REP			89	178			565	70	9.551	180		
428	SALVADOR			52	28			569	109	11.295	91		
432	NICARAGUA			331	115			522	110	6.807	99		
436	COSTA RICA			592	113			589	63	3.376	71		
440	PANAMA REP			196	126			216	96	1.132	120		
444	CANAL PANAMA			60	NS			2	NS				
448	CUBA			4.614	775			375	NS	436	226		
452	HAITI			1.306	93			69	99	290	95		
456	REP. DOMINICAINE			390	113			148	57	484	69		
460	ANTILLES FR.			18.520	84			9	100	51	54		
464	JAMAÏQUE			79	101			97	307	47			
468	INDES OCCIDENT			215	254			40	148	105	49		
472	TRINIDAD TOBAGO			194	156			2.012	154	2.791	305		
476	ANTILLES NEERL.			2.039	140			4.018	75	2.942	33		
480	COLUMBIE			2.546	201			4.773	88	16.557	105		
484	VENEZUELA			11.136	86			8.236	137	19.915	102		
488	GUYANE (ANC. BR.)			393	72			2.43	116	318	80		
492	SURINAM			483	190			2.214	172	2.229	169		
496	GUYANE FR.			63	24								
500	EQUATEUR			1.645	117			300	137	11.568	79		
504	PEROU			6.447	104			7.283	124	25.923	81		
508	BRESIL			22.322	104			19.198	170	43.045	85		
512	CHILI			19.910	491			2.013	92	40.340	153		
516	BOLIVIE			49	92			895	172	3.129	148		
520	PARAGUAY			2.546	201			449	87	2.592	39		
524	URUGUAY			2.584	94			2.083	74	2.892	39		
528	ARGENTINE			20.876	99			23.491	114	28.481	68		
600	CHYPRE			663	92			640	72	3.477	36		
604	LIBAN			1.288	145			2.261	44	3.477	36		
608	SYRIE			4.692	175			6.323	35	2.166	88		
612	IRAK			19.201	29			9.037	144	2.643	12		
616	IRAN			41.047	133			7.279	32	46.835	96		
620	AFGHANISTAN			138	58			4.27	NS	3.177	52		
624	ISRAEL			8.060	142			5.818	150	14.994	83		
628	JORDANIE			1	300			1	17	30	50		
632	ARABIE SAOUDITE			17.716	101			28.315	131	38.246	137		
636	KOWEÏT			46.846	135			30.476	103	5.973	105		
640	BAHREÏN			4	NS			29	47	478	NS		
644	QATAR			4.970	82			6.095	445	11.111	NS		
648	MASC. OMAN. TR. OMAN			15.750	120			1.638	NS	23.078	182		
652	YEMEN			186	92					5	83		
656	ARABIE DU SUD			521	110			506	192	163	17		
660	PAKISTAN			8.434	78			3.522	150	11.513	112		
664	UNION INDIENNE			8.988	104			3.930	108	13.879	93		
668	CEYLAN, MALDIVES			1.550	115			1.074	116	2.296	93		
672	NEPAL, BHOUTAN			85	157					122	NS		
676	UNION BIRMANE			292	24			505	135	1.382	51		
680	THAÏLANDE			3.921	117			4.948	112	10.769	76		
684	LAOS			12	86								
688	VIETNAM NORD			385	31			25	192	62	344		
692	VIETNAM SUD			3.228	95			108	150	772	69		
696	CAMBODGE			1.854	68			258	137	337	177		
700	INDONESIE			6.810	93			29.206	106	19.949	94		
704	MALAYSIA			13.273	98			5.926	229	12.209	80		
708	PHILIPPINES			1.690	43			7.957	101	18.541	90		
712	TIMOR PORT. MACAO			287	155			131	78	1.252	137		
716	MONGOLIE REP. POP.			187	167								
720	CHINE REP. POP.			12.390	83			8.249	111	21.060	91		
724	COREE NORD			4	27			331	52	239	46		
728	COREE SUD			882	114			304	143	1.411	86		
732	JAPON			22.911	133			21.763	133	55.024	86		
736	FORMOSE (TAIWAN)			155	54			996	203	12.514	141		
740	HONG KONG			1.618	98			4.552	116	22.347	83		
800	AUSTRALIE			35.220	84			3.451	102	23.236	68		
804	NOUVELLE ZELANDE			13.836	63			3.537	173	7.962	71		
808	REP. USA OCEANIE			7	NS								
812	OCEANIE BRIT.			115	95			104	NS	461	100		
816	NOUV. HEBRIDES			918	55								
820	OCEANIE FRANÇ.			9.983	177					1.526	69		
950	SOUT. PROV. BORD									5.788	97		
954	DIVERS NOA			63	NS			4	NS				
958	NON SPECIFIES							85	75				
962	PORTS FRANCS												
977	SECRET												
981	EUROPE			1944.940	116			1431.288	102	2556.711	91		
982	AFRIQUE			523.411	110			94.805	120	347.630	99		
983	AMERIQUE			498.435	114			312.270	94	776.043	87		
984	ASIE			250.363	92			192.899	103	359.414	83		
985	OCEANIE			60.079	84			7.095	130	33.185	69		

9

(1) Voir note 2 du Tab. 2.

export

Valeurs : millier de dollars
Indices : même période de l'année précédente = 100

JAN.-MÄRZ 1967 JAN.-MARS 1967		EWG - CEE (1)		France		Belg. - Lux.		Nederland		Deutschland (BR) (1)		Italia	
Code	Bestimmung - Destination	1 000 \$	Indices	1 000 \$	Indices	1 000 \$	Indices	1 000 \$	Indices	1 000 \$	Indices	1 000 \$	Indices
400	ETATS-UNIS			151.392	106	145.900	107	80.774	129	437.595	110		
404	CANADA			23.216	115	11.248	103	12.343	129	48.502	109		
408	ST-PIERRE ET MIQU			434	141	8	400	48	192	21	131		
412	MEXIQUE			10.002	62	5.962	174	4.128	187	34.311	115		
416	GUATEMALA			583	91	863	61	1.059	143	4.994	143		
420	HONDURAS BRIT			1.269	72	420	191	827	107	1.083	120		
424	HONDURAS REP			339	131	582	137	472	119	1.653	136		
428	SALVADOR			598	118	845	86	1.309	116	3.795	87		
432	NICARAGUA			356	87	466	97	394	147	3.383	51		
436	COSTA RICA			834	87	490	120	680	176	2.887	88		
440	PANAMA REP			2.829	206	886	173	3.532	304	5.098	164		
444	CANAL PANAMA			300	98			78	43		28		
448	CUBA			13.496	NS			1.670	53	3.571	228		
452	HAITI			335	94	2.108	655	202	62	1.359	84		
456	REP. DOMINICAINE			511	86	983	89	1.589	171	1.554	110		
460	ANTILLES FR.			34.421	114	475	143	869	129	1.256	76		
464	JAMAIQUE			639	59	776	97	1.291	174	1.919	126		
468	INDES OCCIDENT			514	60	435	262	1.020	87	1.434	69		
472	TRINIDAD TCBAGO			592	125	256	76	1.060	124	1.080	109		
476	ANTILLES NEERL.			748	124	529	151	11.770	217	2.557	115		
480	COLOMBIE			1.421	58	1.179	70	2.140	80	10.174	69		
484	VENEZUELA			10.668	144	5.166	120	4.786	99	22.958	82		
488	GUYANE (ANC. BR.)			203	89	567	249	697	89	2.036	497		
492	SURINAM			223	127	383	171	3.895	150	1.085	109		
496	GUYANE FR.			4.879	137	61	244	56	207	1.173	99		
500	EQUATEUR			5.867	707	1.200	111	644	109	6.713	140		
504	PEROU			3.946	80	3.363	109	3.730	113	22.130	95		
508	BRESIL			9.470	124	5.792	134	4.057	132	10.955	121		
512	CHILI			3.708	94	2.031	126	2.779	159	21.274	120		
516	BOLIVIE			435	143	530	107	466	71	3.160	88		
520	PARAGUAY			1.319	478	290	163	122	90	2.221	86		
524	URUGUAY			1.168	177	784	255	419	51	4.674	132		
528	ARGENTINE			8.318	73	1.651	98	5.828	165	29.352	106		
600	CHYPRE			1.549	89	995	110	1.086	111	2.694	104		
604	LIBAN			12.428	105	3.114	83	3.277	102	12.925	107		
608	SYRIE			6.352	158	965	81	930	63	6.590	77		
612	IRAK			3.827	177	2.823	84	3.611	232	10.995	77		
616	IRAN			12.551	125	4.224	48	8.278	169	51.826	91		
620	AFGHANISTAN			299	173	45	173	411	105	2.274	76		
624	ISRAEL			12.564	88	6.094	71	6.445	105	12.555	65		
628	JORDANIE			7.063	181	819	76	1.174	121	5.892	166		
632	ARABIE SAOUDITE			5.087	123	4.874	114	5.086	80	14.860	131		
636	KOWEIT			4.106	165	2.145	135	2.393	105	10.608	170		
640	BAHREIN			491	164	93	61	1.663	279	875	127		
644	CATAR			377	127	232	122	558	110	639	146		
648	MAS.-OMAN. TR. OMAN			2.586	74	465	191	1.499	86	2.144	46		
652	YEMEN			267	142	40	286	114	496	87	85		
656	ARABIE DU SUD			646	82	216	61	2.234	119	1.722	56		
660	PAKISTAN			7.127	355	4.194	140	4.642	194	25.294	108		
664	UNION INDIENNE			13.799	94	10.089	153	7.229	96	52.219	103		
668	CEYLAN. MALDIVES			3.470	227	982	99	2.957	148	5.181	211		
672	NEPAL. BHOUTAN			49	445	6	NS	107	9	253	218		
676	UNION BIRMANE			1.597	386	771	301	262	37	3.704	273		
680	THAILANDE			3.194	145	2.494	214	5.515	114	20.826	161		
684	LAOS			725	156	2	10	173	961	182	38		
688	VIETNAM NORD			144	27			104	193	18	33		
692	VIETNAM SUD			3.186	67	716	57	488	81	3.754	75		
696	CAMBODGE			5.372	124	1.170	148	239	54	728	85		
700	INDONESIE			1.836	26	1.277	101	14.132	202	20.039	117		
704	MALAYSIA			5.500	111	4.790	111	8.169	82	17.582	122		
708	PHILIPPINES			4.765	226	3.258	170	4.456	105	14.149	128		
712	TIMOR PORT. MACAO			2	12	1	NS	22	54	37	185		
716	MONGOLIE REP. POP.				100					17	131		
720	CHINE REP. POP.			19.058	82	7.723	269	3.372	53	47.173	179		
724	COREE NORD			4.636	208			860	NS	2.624	NS		
728	COREE SUD			2.297	61	7	10	4.668	NS	6.013	115		
732	JAPON			15.432	132	15.385	142	17.064	210	67.338	139		
736	FORMOSE (TAIWAN)			691	133	458	120	508	125	5.225	74		
740	HONG KONG			4.191	113	11.853	119	5.301	159	14.607	135		
800	AUSTRALIE			31.596	346	5.668	147	14.289	173	39.065	91		
804	NOUVELLE ZELANDE			1.514	121	1.195	128	2.689	124	8.469	152		
808	REP. USA OCEANIE			339	278			140	116	165	70		
812	OCEANIE BRIT.			209	510			129	55	153	117		
816	-NOUV. HEBRIDES			438	135								
820	-OCEANIE FRANC.			13.345	106			269	191	520	127		
950	SOUT. PROV. BORD							11.789	97	22.904	132		
954	DIVERS NDA			1.606	87					7	700		
958	NGN SPECIFIES											14.802	96
962	PORTS FRANCS												
977	SECRET												
981	EUROPE			1856.387	101	1417.146	108	1354.668	110	3735.383	109		
982	AFRIQUE			416.408	103	53.162	94	70.018	105	229.314	117		
983	AMERIQUE			295.033	112	196.530	110	154.715	130	718.292	108		
984	ASIE			161.247	113	91.320	115	118.827	129	443.449	116		
985	OCEANIE			47.441	202	7.147	144	17.767	159	48.793	98		



(1) Voir note 2 du Tab. 2.

ENTWICKLUNG DES EWG-HANDELS
nach Warenklassen

TAB. 10
import

Mio \$

Zeitraum Période	EWG-CEE		France		Belg.-Lux.		Nederland a)		Deutschland (BR) a)		Italia	
	intra	extra	intra	extra	intra	extra	intra	extra	intra	extra	intra	extra
0-9 : WAREN INSGESAMT.												
1958	6 786,4	16 098,3	1 227,3	4 381,8	1 461,6	1 674,3	1 517,9	2 106,9	1 896,1	5 464,7	683,6	2 470,6
1960	10 151,2	19 439,8	1 847,6	4 431,5	1 893,8	2 063,3	2 076,1	2 454,6	3 023,9	7 078,7	1 309,8	3 411,7
1962	13 412,2	22 341,4	2 522,7	4 992,1	2 323,9	2 231,5	2 683,1	2 664,5	3 995,1	8 284,3	1 887,4	4 168,9
1963	15 708,5	24 653,0	3 125,7	5 598,8	2 684,4	2 427,7	3 081,7	2 885,3	4 341,9	8 676,9	2 474,8	5 064,4
1964	18 050,0	26 841,2	3 762,2	6 304,5	3 154,8	2 767,7	3 667,7	3 386,3	5 097,3	9 516,1	2 364,6	4 866,7
1965	20 425,5	28 565,7	4 015,2	6 320,7	3 473,4	2 900,2	3 985,1	3 477,1	6 660,4	10 811,8	2 291,4	5 055,9
1966	22 918,4	30 706,7	4 852,3	6 987,3	4 008,6	3 165,4	4 331,8	3 685,9	6 938,5	11 084,1	2 787,2	5 784,1
1965 IV	5 632,3	7 746,4	1 124,7	1 709,7	962,8	804,7	1 128,4	956,2	1 778,7	2 924,6	637,6	1 351,3
1966 I	5 548,8	7 688,8	1 167,3	1 762,5	947,4	745,8	1 068,8	941,1	1 707,4	2 785,0	657,8	1 454,4
II	5 732,6	7 721,4	1 224,7	1 831,7	968,3	788,9	1 084,8	929,9	1 782,1	2 751,7	672,7	1 419,2
III	5 511,1	7 320,2	1 126,2	1 574,6	922,3	789,5	1 073,3	894,3	1 701,0	2 669,7	688,3	1 392,1
IV	6 125,9	7 976,3	1 334,1	1 818,5	1 170,6	841,1	1 104,8	920,6	1 748,0	2 877,7	768,4	1 518,4
1967 I			1 383,3	1 893,9			1 102,3	936,2	1 614,5	2 464,3		
1966 J	1 851,8	2 418,4	397,0	531,6	266,6	253,1	363,3	289,2	582,3	880,5	242,6	464,1
A	1 696,2	2 295,9	308,8	470,1	320,6	271,3	336,2	283,4	535,7	904,5	194,8	366,6
S	1 960,0	2 605,0	420,5	572,9	331,6	262,4	373,3	321,8	583,0	884,7	251,1	563,5
O	2 013,2	2 687,3	427,1	602,8	343,4	265,1	367,7	302,0	615,3	975,1	259,6	542,3
N	1 975,4	2 635,4	450,3	604,0	341,2	277,5	365,3	302,8	573,6	942,1	245,0	509,1
D	2 008,9	2 675,8	457,6	646,4	356,1	282,1	372,1	316,2	559,2	961,4	264,0	469,8
1967 J			441,7	624,9			357,9	322,3	536,5	840,6	286,2	541,0
F			441,9	596,7			343,7	295,6	495,7	768,6	269,7	490,3
M			499,7	672,4			400,7	318,4	582,3	855,1		
0,1 : NAHRUNGS- UND GENUßMITTEL												
1958	908,9	4 020,3	92,1	1 320,6	155,5	312,3	79,7	479,0	503,8	1 440,0	77,8	468,4
1960	1 297,2	4 178,1	165,8	1 095,7	183,4	323,3	101,6	529,9	718,6	1 613,6	127,9	615,7
1962	1 640,4	4 971,9	200,0	1 275,6	203,2	359,8	133,7	577,5	964,6	2 057,3	138,9	701,7
1963	1 866,9	5 213,9	274,7	1 275,6	238,1	375,4	149,5	671,9	964,3	1 807,5	240,4	1 083,5
1964	2 137,8	5 673,3	346,6	1 435,2	276,8	439,9	182,4	772,0	1 053,9	1 949,2	278,1	1 077,0
1965	2 627,2	6 220,2	377,6	1 394,6	339,1	486,6	225,6	762,0	1 349,4	2 301,8	335,4	1 275,2
1966	2 825,2	6 520,7	382,5	1 538,4	375,1	517,6	245,9	780,4	1 440,9	2 298,6	380,7	1 385,7
1965 IV	743,7	1 778,5	107,5	373,0	103,3	147,1	66,3	212,4	366,5	705,3	100,1	340,7
1966 I	631,8	1 692,7	72,7	394,3	83,9	126,2	54,5	207,1	343,0	590,7	77,6	374,4
II	716,9	1 608,8	90,2	426,1	89,5	115,7	61,7	197,6	386,6	537,9	89,0	331,5
III	733,7	1 459,9	99,5	301,3	92,9	132,8	66,6	181,5	379,9	539,3	94,8	305,1
IV	742,9	1 759,3	120,1	416,7	108,8	142,9	63,1	194,3	331,5	630,7	119,4	374,8
1967 I			103,7	388,4			65,6	215,2	326,6	494,0		
1966 J	236,3	463,6	33,5	96,1	25,9	44,1	21,9	57,8	129,5	178,1	25,5	87,4
A	245,9	471,9	29,9	93,4	31,5	44,4	21,2	61,1	127,7	183,3	35,7	89,7
S	251,8	525,9	36,2	111,8	35,8	44,0	23,5	62,5	122,7	177,9	33,6	129,7
O	255,7	579,5	38,4	126,3	35,9	43,8	20,9	66,5	119,3	190,7	41,3	152,4
N	246,8	587,0	41,8	135,8	35,4	45,9	20,5	63,8	111,3	222,0	37,8	119,5
D	239,6	592,5	39,9	153,9	36,9	52,8	21,6	64,1	101,0	218,8	40,3	103,0
1967 J			34,5	128,3			20,3	81,6	103,4	172,9	40,8	130,9
F			32,4	126,9			20,1	62,4	99,5	145,0	33,1	105,4
M			36,8	133,2			25,2	71,2	123,7	176,1		
3 : BRENNSTOFFE												
1958	744,5	2 773,3	281,0	824,0	194,5	229,5	106,7	508,0	120,2	630,0	42,1	580,0
1960	834,9	2 666,4	322,4	746,5	201,4	193,8	127,3	464,3	112,6	670,1	71,1	591,8
1962	867,9	3 295,9	285,0	873,9	226,1	219,4	146,1	543,4	146,7	914,5	64,0	744,7
1963	969,8	3 904,9	340,9	1 102,0	226,0	331,7	159,6	566,7	192,8	1 032,6	50,4	872,0
1964	989,5	4 252,3	341,4	1 183,1	248,9	332,6	160,1	616,3	198,2	1 143,4	40,9	976,9
1965	956,0	4 509,6	297,9	1 301,8	246,9	338,9	163,9	596,5	216,1	1 148,0	31,3	1 124,4
1966	1 023,0	4 673,2	297,1	1 306,9	249,1	311,3	171,5	595,8	258,3	1 236,2	47,0	1 222,9
1965 IV	267,3	1 211,0	78,5	369,4	65,8	84,0	52,9	169,4	59,3	292,3	10,8	295,9
1966 I	262,5	1 229,7	87,6	360,5	67,2	79,3	40,4	156,6	58,0	309,3	9,5	324,0
II	232,1	1 106,4	65,7	301,9	64,0	75,8	38,2	151,7	53,9	297,5	10,3	279,6
III	248,3	1 143,0	63,0	319,0	54,7	78,0	41,2	140,9	75,6	307,8	13,7	297,4
IV	280,1	1 194,0	80,9	325,6	63,1	78,2	51,8	146,6	70,8	321,6	13,5	322,0
1967 I			85,1	386,3			52,5	157,5	68,5	331,0		
1966 J	80,6	373,0	21,7	99,0	15,8	25,3	13,8	43,0	25,6	103,4	3,7	102,2
A	79,6	332,9	17,6	99,4	19,6	24,7	12,3	43,7	26,9	106,1	3,1	58,9
S	87,8	435,3	23,7	120,6	19,1	26,1	15,1	54,2	23,1	98,2	6,8	136,2
O	85,4	405,6	25,8	120,2	19,2	25,2	15,1	46,3	21,2	106,6	4,1	107,3
N	90,5	397,4	26,7	112,1	19,9	27,3	16,5	47,5	22,9	102,0	4,5	108,4
D	104,4	428,2	29,0	130,9	23,6	25,2	20,3	53,5	26,7	113,1	4,9	105,6
1967 J			31,7	140,2			19,6	53,8	29,7	117,8	6,0	111,9
F			30,0	121,2			15,3	50,1	19,5	103,3	5,0	116,8
M			23,4	124,9			17,7	53,6	19,4	109,9		
3 : PRODUITS ÉNERGÉTIQUES												

In den « Vierteljahresübersichten » am Ende dieses Bandes werden die vorstehenden Angaben jeweils für das letztverfügbare Vierteljahr unterteilt nach Ursprung und Bestimmung ausgewiesen (siehe Inhaltsverzeichnis).

a) Ab März 1961 : neuer Umrechnungs-Kurs zum Dollar für die Niederlande und Deutschland (B.R.).

Zeitraum Période	EWG-CEE		France		Belg.-Lux.		Nederland a)		Deutschland (BR) a)		Italia	
	intra	extra	intra	extra	intra	extra	intra	extra	intra	extra	intra	extra
5 : CHEMISCHE ERZEUGNISSE						5 : PRODUITS CHIMIQUES						
1958	486,2	613,7	79,4	146,7	131,9	73,2	116,0	84,0	76,7	195,5	82,2	114,3
1960	745,6	906,7	129,2	174,6	162,1	93,5	167,6	132,1	144,2	311,7	142,6	194,8
1962	947,2	946,5	205,6	213,4	192,4	85,9	184,3	136,9	179,5	307,9	185,4	202,4
1963	1 130,9	1 069,8	263,4	257,8	222,1	96,8	213,2	152,9	211,7	349,7	220,4	212,5
1964	1 374,5	1 207,9	327,6	301,7	263,7	108,8	264,7	182,2	273,0	399,6	245,5	215,6
1965	1 614,2	1 348,9	376,6	329,8	297,7	130,9	298,8	207,5	371,0	468,9	270,2	211,8
1966	1 918,6	1 434,8	463,9	376,5	336,4	131,0	356,4	234,5	420,1	456,5	341,7	236,3
1965 IV	428,1	363,9	101,9	88,7	78,9	36,4	78,4	50,7	96,5	131,4	72,3	56,7
1966 I	461,7	343,3	109,2	87,7	83,1	30,8	86,9	53,4	101,3	113,4	81,2	58,0
II	477,0	378,2	116,4	103,6	81,0	29,8	90,7	61,7	106,8	124,3	82,1	58,8
III	468,4	346,9	108,2	86,3	80,1	37,1	89,9	58,0	105,2	105,2	85,1	60,2
IV	511,5	366,4	130,2	98,9	92,2	33,2	89,0	61,3	106,8	113,6	93,3	59,3
1967 I			145,6	103,8			98,3	61,4	110,7	115,7		
1966 J	157,8	110,7	36,6	25,5	23,8	9,8	29,4	20,2	35,6	35,3	32,3	19,9
A	144,1	111,9	29,9	29,7	26,5	10,4	28,9	18,8	34,7	35,0	24,1	18,3
S	166,0	123,5	41,7	31,1	29,3	16,2	31,6	19,0	34,8	34,9	28,6	22,4
O	168,6	129,2	41,3	35,3	29,1	10,6	30,3	21,3	35,4	38,7	32,6	23,0
N	170,4	114,8	44,8	33,0	29,2	10,9	30,6	18,4	35,4	34,5	30,4	18,1
D	168,3	123,9	44,1	30,6	29,8	11,4	28,2	21,7	36,1	40,4	30,2	19,9
1967 J			46,2	31,1			33,3	20,0	37,3	38,5	34,4	21,4
F			47,5	33,0			30,9	20,4	35,3	36,1	33,4	23,0
M			51,9	39,7			34,2	21,0	38,1	41,1		
6 : BEARB. WAREN, NACH BESCHAFFENH. GEGLIED.						6 : ARTICLES MANUFACT. CLASSÉS PAR MATIÈRES						
1958	1 974,7	2 020,7	330,1	343,6	302,4	369,1	528,7	246,0	647,4	829,1	166,0	232,9
1960	3 218,0	2 997,5	616,6	422,2	433,8	524,8	759,0	288,2	1 063,9	1 322,6	344,6	439,7
1962	3 926,7	3 271,5	756,9	470,8	521,5	552,5	832,4	287,0	1 285,6	1 399,3	530,2	561,9
1963	4 462,7	3 600,4	907,5	553,5	616,7	594,6	914,2	339,4	1 363,6	1 445,1	660,6	667,7
1964	5 346,0	4 028,0	1 130,8	666,6	742,9	686,9	1 167,2	394,6	1 738,0	1 676,7	567,1	603,2
1965	5 844,3	4 364,3	1 154,8	693,3	811,2	722,8	1 250,4	414,4	2 122,7	1 961,1	505,1	572,8
1966	6 607,0	5 058,7	1 457,3	870,7	978,7	930,8	1 359,1	447,2	2 144,4	2 066,8	667,5	743,2
1965 IV	1 579,5	1 156,6	319,1	186,9	230,6	201,1	337,0	111,6	543,9	505,3	148,8	151,6
1966 I	1 640,4	1 159,7	355,2	200,0	236,9	191,7	343,5	110,7	543,1	498,6	161,7	158,7
II	1 703,0	1 301,3	383,5	233,2	240,4	249,9	347,0	115,0	571,4	524,3	160,5	178,9
III	1 563,5	1 256,7	337,2	206,3	216,9	233,4	329,4	107,7	517,3	510,9	162,6	198,5
IV	1 700,1	1 341,0	381,3	231,1	284,4	255,8	339,2	113,9	512,6	533,0	182,7	207,1
1967 I			404,0	222,1			334,4	109,5	446,8	448,3		
1966 J	541,1	428,5	126,8	78,7	62,1	79,5	107,6	36,2	184,3	168,2	60,2	66,1
A	463,4	399,4	85,6	55,7	74,4	82,5	103,4	33,7	157,7	171,8	42,3	55,8
S	558,5	428,3	124,8	71,9	79,5	70,8	118,5	37,9	175,3	171,0	60,4	76,7
O	562,7	462,6	122,6	79,2	83,9	81,8	114,7	35,8	181,2	195,5	60,4	70,2
N	545,5	445,8	125,3	70,5	82,2	88,7	112,3	39,9	168,3	174,5	57,5	72,1
D	558,0	430,1	133,6	81,6	84,1	82,4	112,2	38,2	163,2	163,2	64,8	84,6
1967 J			134,0	73,5			108,6	38,1	154,5	151,7	69,4	69,3
F			128,1	67,5			103,8	33,6	137,1	142,2	68,8	65,9
M			141,9	81,1			122,0	37,8	155,3	154,4		
8 : VERSCHIEDENE BEARBEITETE WAREN						8 : ARTICLES MANUFACTURÉS DIVERS						
1958	483,1	439,2	59,4	50,4	124,2	48,9	129,4	57,7	128,7	240,9	41,4	41,4
1960	758,7	666,4	94,8	64,0	163,9	52,5	175,6	78,7	255,1	405,1	69,3	66,0
1962	1 047,7	698,2	205,0	130,7	200,5	67,2	260,3	101,2	286,4	303,5	95,6	95,6
1963	1 309,2	834,9	287,3	167,2	241,1	71,6	312,3	115,8	335,1	354,7	133,4	125,5
1964	1 607,8	1 015,2	360,4	216,1	293,2	84,2	404,4	146,9	406,8	439,2	143,0	128,8
1965	1 906,9	1 193,1	399,8	237,3	331,8	97,7	474,2	177,8	569,7	557,4	131,4	123,0
1966	2 350,7	1 385,0	504,5	281,8	391,6	109,0	586,6	208,5	711,6	637,7	156,2	148,0
1965 IV	532,6	339,9	113,6	67,8	91,6	27,8	128,9	48,2	164,5	160,4	34,0	35,7
1966 I	578,1	331,3	117,2	64,3	93,3	27,3	143,8	49,5	188,7	158,0	35,2	32,3
II	538,6	335,6	119,3	70,2	90,9	26,1	134,2	52,9	154,7	148,9	39,6	37,4
III	611,5	357,0	127,8	68,6	97,7	25,8	155,3	54,1	190,8	171,8	39,9	36,7
IV	622,5	361,2	140,2	78,7	109,8	29,8	153,3	52,0	177,5	159,0	41,6	41,7
1967 I			149,9	80,5			159,7	51,8	195,0	145,8		
1966 J	187,1	109,6	41,7	22,1	26,6	7,7	45,2	16,8	58,8	49,6	14,9	13,4
A	192,9	110,8	37,9	18,9	33,1	9,6	49,8	17,0	61,2	56,0	10,9	9,3
S	231,0	138,0	48,3	27,6	37,5	10,0	60,3	20,3	70,8	66,1	14,2	14,0
O	229,8	129,0	47,4	24,9	39,6	10,0	57,7	19,0	70,2	60,6	14,8	14,4
N	202,4	122,1	47,9	28,6	34,4	10,0	49,8	17,6	56,6	51,4	13,8	14,2
D	186,1	110,1	44,9	25,0	31,6	9,5	45,8	15,4	50,7	47,1	13,1	13,2
1967 J			42,9	24,2			45,5	15,3	58,5	47,9	12,7	11,9
F			48,6	24,7			53,8	16,6	65,8	46,5	14,8	12,9
M			58,3	31,6			60,3	19,9	70,7	51,4		

In den « Vierteljahresübersichten » am Ende dieses Bandes werden die vorstehenden Angaben jeweils für das letztverfügbare Vierteljahr unterteilt nach Ursprung und Bestimmung ausgewiesen (siehe Inhaltsverzeichnis).

a) Ab März 1961: neuer Umrechnungs-Kurs zum Dollar für die Niederlande und Deutschland (B.R.).

import

Waren - Produits	Monat Mois 1966	EWG - CEE		France		Belg. - Lux.		Nederland		Deutschland (BR)		Italia		
		intra	extra	intra	extra	intra	extra	intra	extra	intra	extra	intra	extra	
														1967
001 LEBENDE TIERE	1000\$	DEC	10180	24340	2683	2900	850	315	125	630	641	4116	5881	16379
	X	JAN	8066	25337	2346	2154	540	1033	143	696	852	4183	1285	4183
	TONNEN	DEC	13031	44869	3609	1364			73	643	405	5324	5004	11582
011 FLEISCH FRISCH GEKUEHLT	1000\$	DEC	33401	45946	3321	1718			89	547	448	4597	4380	11346
	X	JAN	10517	48242	4032	4540	1265	632	202	1237	950	8821	6582	29639
	TONNEN	DEC	30962	46644	3517	4198	747	2229	233	1388	182	1740	4738	22687
012 FLEISCH USW EINFACH ZUBEREITET	1000\$	DEC	1141	402	4976	3201			157	1663	593	12061	5894	21049
	X	JAN	936	312	7551	11337	1456	2680	137	1273	713	10170	5125	19948
	TONNEN	DEC	34746	60261	5743	11811	1580	2588	647	2660	15996	13434	7751	15835
013 FLEISCHZUBEREITUNGEN KONSERVEN	1000\$	DEC	3428	5144	4883	11194			587	1822	14906	8992	7508	19426
	X	JAN	2498	4790	4483	11194			640	2575	15491	10239	8822	22848
	TONNEN	DEC	2534	4886	3192	10282			763	2219	11839	6683	7814	19288
022 MILCH UND RAHM	1000\$	DEC	9508	1253	7440	13636	2008	4355	1025	4461	20996	18074	5244	19735
	X	JAN	7880	2354	6020	13599	2211	4189	934	4234	20059	14908	5522	24159
	TONNEN	DEC	42756	3541	4940	13723			877	3288	13095	14498	6594	29681
023 BUTTER	1000\$	DEC	8274	2017	3231	12566			1061	4018	16988	10203	6023	24413
	X	JAN	3807	1259	688	12	33	101	178	177	242	107	7	20
	TONNEN	DEC	5956	3280	473	8	39	84	170	140	185	60	5	4
024 KAESE UND QUARK	1000\$	DEC	15974	7528	156	2			157	44	54	20	2	3
	X	JAN	14520	8523	120	2			123	136	22	39	92	57
	TONNEN	DEC	14795	9177	156	2			157	44	54	20	2	3
025 VOGELLEIER	1000\$	DEC	5657	3815	856	366	452	344	496	521	1430	3568	153	1717
	X	JAN	5232	2804	743	249	320	146	428	426	1379	3645	146	1664
	TONNEN	DEC	7241	4841	809	447			507	590	1381	2382	173	2066
031 FISCH	1000\$	DEC	9026	19159	2498	4790	358	374	438	393	1176	3161	118	709
	X	JAN	7059	16183	406	189			373	236	1158	3409	77	779
	TONNEN	DEC	25194	38779	457	248			468	538	1116	2316	100	559
032 FISCHZUBEREITUNGEN U KONSERVEN	1000\$	DEC	1156	11156	53	148	1309	69	1176	46	2895	196	4075	478
	X	JAN	973	8946	20	303	1332	107	1176	46	2895	196	4075	478
	TONNEN	DEC	1286	11062	20	303			1599	834	3241	24	3075	504
041 WEIZEN UND MENCKORN	1000\$	DEC	5363	31691	27	191			921	1512	2567	697	4343	203
	X	JAN	6109	24597	111	163			921	1512	2567	697	4343	203
	1000 TONNEN	DEC	50	393	111	163			921	1512	2567	697	4343	203
042 REIS	1000\$	DEC	1971	4329	111	163			921	1512	2567	697	4343	203
	X	JAN	727	4523	111	163			921	1512	2567	697	4343	203
	TONNEN	DEC	11757	25738	111	163			921	1512	2567	697	4343	203
043 GERSTE	1000\$	DEC	10440	10339	111	163			921	1512	2567	697	4343	203
	X	JAN	10098	11013	111	163			921	1512	2567	697	4343	203
	TONNEN	DEC	114140	154017	111	163			921	1512	2567	697	4343	203
044 MAIS	1000\$	DEC	7628	54439	111	163			921	1512	2567	697	4343	203
	X	JAN	8237	55604	111	163			921	1512	2567	697	4343	203
	TONNEN	DEC	82859	834085	111	163			921	1512	2567	697	4343	203
045 ANDERES GETREIOE	1000\$	DEC	1234	12783	111	163			921	1512	2567	697	4343	203
	X	JAN	1134	14188	111	163			921	1512	2567	697	4343	203
	TONNEN	DEC	13818	212290	111	163			921	1512	2567	697	4343	203

X Monatsdurchschnitt.

export

Waren - Produits	Monat Mois 1966	EWG - CEE		France		Belg. - Lux.		Nederland		Deutschland (BR)		Italia	
		intra	extra	intra	extra	intra	extra	intra	extra	intra	extra	intra	extra
046 SEMIGLE ET FAKINE DE FROMENT	1000s DEC X	291 246	6751 6487	273 223	2238 2861	12 8	183 180	5 12	91 34	1 1	2111 1930		2128 1482
	JAN X												
	FEB X												
	TONNES	1982	90180	1836	24744	82	2198	59	940	3	31792	34	3076
047 SEMIGLE FARINE AUT CEREALES	1000s DEC X	141 149	834 591	4 9	42 38	113 123	49 47	16 21	61 100	1 1	1673 733	8	6 6
	JAN X												
	FEB X												
	TONNES	1385	13379	60	572	1129	368	110	461	11953	86	25	
048 PREPAR DE CEREAL DE FARINE	1000s DEC X	6226 6786	4953 6070	110 67	1189 897	1202	575	102 142	772 206	13090 13381	150 61	41 3	
	JAN X												
	FEB X												
	TONNES	17048	22138	4109	3447	5131	7361	5289	4221	1573	3865	946	3244
051 FRUITS FRAIS NUIX NON OLEAG	1000s DEC X	10747 26934	16985 13157	3270 3840	2657 1830	505 992	171 106	1446 1462	412 173	158 14	173 20492	11464	10835
	JAN X												
	FEB X												
	TONNES	93550	52831	14633	9597	3240	213	10287	1529	362	606	64892	4153
052 FRUITS SECHEES OU DESHYDRATES	1000s DEC X	314 159	346 201	22 59	32 20	61 25	36 11	14 27	7 16	5 34	35 23	93 140	166 180
	JAN X												
	FEB X												
	TONNES	690	776	256	127	83	37	15	26	91	334	495	
053 PREP CONSERVES DE FRUITS	1000s DEC X	3206 4267	3288 3416	450 623	1266 1118	388 384	80 55	607 1024	762 545	484 388	222 254	1277 1848	958 1444
	JAN X												
	FEB X												
	TONNES	11443	12624	623	928	1225	247	1649	2278	1334	383	5001	6038
054 LEGUMES PLANT TUBERC ALIM	1000s DEC X	25485 28042	16587 13681	2526 2662	2985 2025	4819 3240	1162 737	15111 15794	7639 6783	912 447	3152 1110	2117 5899	1649 3026
	JAN X												
	FEB X												
	1000 TONNES	191	111	22	37	17	3	136	59	2	2	12	47
055 PREPAR ET CONSERV DE LEGUMES	1000s DEC X	4680 5265	7655 6288	1531 1758	1309 934	945 973	339 334	980 1218	583 411	214 122	396 274	1010 1194	5000 4335
	JAN X												
	FEB X												
	TONNES	13072	28789	3631	3999	3842	1085	2657	1928	537	716	2905	21963
061 SUCRE ET MIEL	1000s DEC X	3998 3558	6876 6571	4740 2700	1763 5004	595 521	617 707	244 198	505 302	57 30	345 334	1 247	5 8
	JAN X												
	FEB X												
	TONNES	39192	65748	33140	54579	4854	4187	1010	4059	187	2913	777	10
062 CONFIS SUCRFRIES SANS CACAO	1000s DEC X	2095 2355	1380 1372	141 209	408 434	557 536	112 77	1072 1209	585 516	190 247	156 200	135 154	119 151
	JAN X												
	FEB X												
	TONNES	4808	2367	196	653	1102	152	2857	1227	386	1215	207	120
071 CAFE	1000s DEC X	2398 1758	874 686	166 72	416 140	292 198	1	1281 1143	133 90	315 302	364 680	30 4492	27 17356
	JAN X												
	FEB X												
	TONNES	1286	288	117	106	151	49	833	35	183	139	159	189
072 CACAO	1000s DEC X	1555 1670	4967 4671	38 86	184 109	18 40	1	1299 1325	4283 52	116 109	160 177	14 188	407 531
	JAN X												
	FEB X												
	TONNES	2215	6981	12	70	74	2	1174	5230	91	394	162	472
073 CHCCOLAT ET PREP AU CACAO	1000s DEC X	4895 4447	2192 1683	404 405	427 278	1318 1127	198 166	2415 2237	709 575	275 337	482 445	483 341	376 219
	JAN X												
	FEB X												
	TONNES	6577	2057	602	418	1444	225	3986	717	312	398	633	299
074 THE ET MATE	1000s DEC X	85 74	153 135	3 3	3 4	23 20	55 34	58 50	72 61	4 6	25 36	25 1	14 1
	JAN X												
	FEB X												
	TONNES	40	76	1	1	9	18	28	41	2	16	21	32
075 EPICLS	1000s DEC X	162 139	456 443	38 26	40 44	6 5	113 60	103 130	2234 32	3 6	33 74	15 100	6 37
	JAN X												
	FEB X												
	TONNES	160	567	13	52	2	19	21	160	57	37	39	111
	JAN X												
	FEB X												
	TONNES	135	594	3	35	2	19	77	338	40	30	24	56
	JAN X												
	FEB X												
	TONNES	135	594	3	35	2	19	77	338	40	30	24	56
	JAN X												
	FEB X												
	TONNES	135	594	3	35	2	19	77	338	40	30	24	56

export

Waren - Produits	Monat	1966	EWG - CEE		France		Belg. - Lux.		Nederland		Deutschland (BR)		Italia	
			intra	extra	intra	extra	intra	extra	intra	extra	intra	extra	intra	extra
081 ALIMENTS POUR ANIMAUX	1000s	DEC	12525	7444	3259	1117	2162	434	4745	1620	1584	3888	775	385
		JAN	11736	5633	4139	1199	1671	654	3938	932	1312	2281	676	567
	TONNES	DEC	173157	68905	59224	13119	21561	2436	53604	10407	28160	39077	10648	3666
091 MARGARINE ET GRAISSES ALIM	1000s	DEC	476	4012	131	651	11	215	30198	8516	22908	33588	9081	9081
		JAN	559	4002	111	599	44	395	223	3010	111	87	1	49
	TONNES	DEC	1742	13648	209	2941	44	957	202	2548	141	110	1	164
099 PREPARAT ALIMENTAIRES NDA	1000s	DEC	4132	6163	1100	1254	381	3013	2013	1346	391	336	247	214
		JAN	3652	3923	880	799	565	1343	1517	1205	409	356	281	220
	TONNES	DEC	8669	11344	2143	2551	1067	6288	4309	1531	479	579	671	395
111 BCISONS N ALC EXC JUS FRUITS	1000s	DEC	646	819	196	528	118	81	212	55	97	77	43	190
		JAN	804	1089	225	752	105	49	317	45	94	53	63	132
	TONNES	DEC	387944	5927	3470	4618	56350	355	24749	204	303102	321	94	169
112 BCISONS ALCOOLIQUES	1000s	DEC	15312	24792	3809	4978	1793	37	44251	28447	303664	152	148	
		JAN	13945	26366	8674	14740	1480	28	733	1937	774	2276	213	378
	TONNES	DEC	46801	49154	24311	26317	8677	77	3257	6343	3256	5681	7300	10836
121 TABACS BRUTS ET CECHETS	1000s	DEC	1353	864	38	253	194	183	537	412	328	165	256	
		JAN	1448	725	45	63	183	183	237	237	71	217	639	
	TONNES	DEC	1374	524	28	135	192	161	267	178	271	95	137	
122 TABACS MANUFACTURES	1000s	DEC	5443	3622	33	782	2496	130	1734	1480	1120	1186	60	
		JAN	4895	2864	48	503	1914	72	1827	1519	1074	742	32	
	TONNES	DEC	1373	1184	27	304	625	34	419	347	287	476	15	
211 PEAUX BRUTES SAUF PELLETERIES	1000s	DEC	6268	4463	1864	1201	1027	28	1302	1600	1518	647	157	
		JAN	6426	4143	2073	1066	994	72	1463	1308	1609	868	287	
	TONNES	DEC	13943	6990	1881	1321	2215	77	1349	1250	1864	978	143	
212 PELLETERIES BRUTES	1000s	DEC	504	1795	3716	1941	51	36	2865	2461	4141	1483	576	
		JAN	1310	1299	253	368	96	79	117	871	113	500	10	
	TONNES	DEC	1248	1005	493	562	289	5	374	339	26	79	66	
221 GRAINES NOIX OLEAGINEUSES	1000s	DEC	1545	1294	708	789	395	30	353	217	31	142	28	
		JAN	7608	6331	486	636	30	30	427	442	22	126	31	
	TONNES	DEC	10659	8205	286	363	36	180	467	243	21	100	14	
231 CADUTCHOUC	1000s	DEC	5125	6536	3657	4481	2111	36	1648	1472	120	328	72	
		JAN	5375	6898	5769	6029	2695	180	2056	1284	152	678	34	
	TONNES	DEC	15156	15895	1833	1958	3755	503	2193	2169	102	682	57	
241 BOIS DE CHAUFF CHARBON DE BCIS	1000s	DEC	741	89	448	52	25	4	170	3	88	48	10	
		JAN	666	125	411	62	25	10	151	2	95	55	6	
	TONNES	DEC	38425	3805	23995	2329	1330	50	8100	4	4337	1371	663	
242 BCIS ROUNDS BRUTS SIMPL EQUAR	1000s	DEC	3355	1604	22356	1896	566	53	6335	13	3182	1087	13	
		JAN	3905	1608	1721	865	863	73	294	19	750	645	24	
	1000 TONNES	DEC	125	40	78	24	16	1	8	7	22	14	1	
243 BOIS FACONNES OU SIMPL TRAV	1000s	DEC	2486	2663	1100	1558	443	67	195	1	729	854	19	
		JAN	2928	2668	1486	1601	481	61	221	30	716	833	24	
	1000 TONNES	DEC	29	33	15	22	4	1	1	1	9	9	1	
244 LIEGE BRUT ET DECHETS	1000s	DEC	76	104	57	45	1	1	3	3	3	15	58	
		JAN	57	64	22	24	1	1	3	3	3	8	32	
	TONNES	DEC	702	478	12	15	13	1	2	2	2	16	54	
	JAN	445	299	36	7	16	1	2	2	2	8	24		
	DEC			196	175	16	1	21	1	1	16	211	107	
	JAN			97	119			13			11	111	103	
	FEV			326	50			28			1	12	49	

X Moyenne mensuelle.

import

Waren - Produits	Monat Mois 1966 1967	EWG - CEE		France		Belg. - Lux.		Nederland		Deutschland (BR)		Italia	
		intra	extra	intra	extra	intra	extra	intra	extra	intra	extra	intra	extra
		251 ZELLSTOFF UND PAPIERABFÄLLE 10000 TONNEN	DEC X JAN FEB DEC X JAN FEB DEC X JAN FEB DEC X	3467 3413	46108 44722	751 688	12769 10901	115 166	2831 2552	540 520	5799 5660	1130 12374	13906 12204
261 SEIDE 10000 TONNEN	DEC X JAN FEB DEC X JAN FEB DEC X JAN FEB DEC X	50908 46797	391587 369235	12330 11880	119544 90969	2372 2529	20401 21126	7413 5773	55787 54437	17043 19038	111754 102606	1750 3129	90691 99097
262 WOLLE UND TIERHAARE 10000 TONNEN	DEC X JAN FEB DEC X JAN FEB DEC X JAN FEB DEC X	13914 16474	50276 56435	1095 989	17954 17545	4555 5540	9099 9372	1076 1432	1330 2193	3364 4499	8886 11463	3824 3614	13005 15862
263 BAUMWOLLE 10000 TONNEN	DEC X JAN FEB DEC X JAN FEB DEC X JAN FEB DEC X	1722 1399	55651 52541	308 274	18064 14765	149 762	4560 3518	829 534	1952 3649	159 174	17677 15652	127 155	13098 14557
264 JUTE N VFRSP WERG ABFÄLLE 10000 TONNEN	DEC X JAN FEB DEC X JAN FEB DEC X JAN FEB DEC X	511 606	6483 6436	363 339	1016 2057	83 32	2402 2085	21 74	27C 496	131 105	1315 2255	2 2	900 2036
265 PFLANZLICHE SPINNSTOFFE 10000 TONNEN	DEC X JAN FEB DEC X JAN FEB DEC X JAN FEB DEC X	3120 3338	4804 5130	303 310	1269 1225	1629 1853	489 699	489 699	137 183	343 406	1415 1571	709 586	992 888
266 SYNTHET U KUENSTL SPINNFASERN 10000 TONNEN	DEC X JAN FEB DEC X JAN FEB DEC X JAN FEB DEC X	9295 10240	3707 3584	1927 2461	951 483	3188 3523	289 485	928 1064	352 330	1247 1187	1625 1306	2005 2005	1090 968
267 ABFÄLLE V SPINNST U LUMPEN 10000 TONNEN	DEC X JAN FEB DEC X JAN FEB DEC X JAN FEB DEC X	2369 2480	2856 2734	1840 1654	1560 1305	217 264	89 70	60 264	464 187	1667 120	1676 252	2051 308	1884 877
271 NATUERLICHE DUENGMITTEL 10000 TONNEN	DEC X JAN FEB DEC X JAN FEB DEC X JAN FEB DEC X	307 404	10472 12113	14 16	3797 4018	114 88	1385 1568	131 134	1169 1077	32 34	2747 2731	76 108	1360 3115
273 WERKSTEINE SAND UND KIES 1000 TONNEN	DEC X JAN FEB DEC X JAN FEB DEC X JAN FEB DEC X	6588 7551	2720 3221	1363 1288	404 410	1493 1740	182 149	2130 2421	121 137	1446 1505	1297 1735	636 577	716 780
274 SCHWEFEL U N GER SCHWEFELKIES 10000 TONNEN	DEC X JAN FEB DEC X JAN FEB DEC X JAN FEB DEC X	2922 3385	427 497	308 339	21 19	785 1039	3 3	1214 1312	8 11	548 635	381 450	67 60	14 15
276 ANDERE MINERALISCHE ROHSTOFFE 1000 TONNEN	DEC X JAN FEB DEC X JAN FEB DEC X JAN FEB DEC X	5911 5998	16675 15954	819 999	5090 4093	1378 1290	1160 1091	1225 1123	2048 2195	1675 1316	6391 5007	853 791	2936 3958
281 EISENERZE 1000 TONNEN	DEC X JAN FEB DEC X JAN FEB DEC X JAN FEB DEC X	6200 5998	37273 45016	80 119	4218 3862	4135 3598	6924 6918	5 3	2082 2607	1579 2277	19076 24913	1 1	4973 6716
282 ABF U SCHROTT V EISEN STAHL 1000 TONNEN	DEC X JAN FEB DEC X JAN FEB DEC X JAN FEB DEC X	17805 14896	1674 2345	1347 1265	220 244	426 398	35 14P	671 471	32 22	1417 1705	525 421	13944 11057	862 2010
283 UNEDLE NE METALLERZE 1000 TONNEN	DEC X JAN FEB DEC X JAN FEB DEC X JAN FEB DEC X	924 1433	38571 41678	224 270	8137 10428	115 306	7065 7087	37 397	5644 5424	300 311	16017 16679	223 119	2108 2080

X Monatsdurchschnitt.

export

Waren - Produits	Monat Mois 1966	EWG - CEE		France		Belg. - Lux.		Nederland		Deutschland (BR)		Italia		
		intra	extra	intra	extra	intra	extra	intra	extra	intra	extra	intra	extra	
														1967
251 PATES A PAPIER ET DECHETS	10CO3	DEC	3531	1068	882	616	953	33	740	24	925	367	31	29
	JAN	3372	1105	900	631	811	94	830	33	800	311	22	36	
TONNES	DEC	51527	12115	8582	6552	13278	356	14370	349	14970	4625	37	21	
	JAN	46496	11686	8744	6442	11928	1000	15621	388	9982	3605	221	247	
261 SCIE	10CO3	DEC	143	685	4634	60								
	JAN	161	617	51	60	1	5	15857	855	11281	3179	101	493	
262 LAINES ET POILS BRIG ANIMALE	10005	DEC	12490	6539	6275	2590	4437	2402	875	224	1205	950	151	659
	JAN	16121	6688	8070	2570	5666	1575	1070	302	1107	1054	190	373	
TONNES	DEC	9133	3741	7003	3239									
	JAN	10127	3845	6622	2384									
263 COTON	10CO3	DEC	2785	1606	105	206	133	164	511	234	1587	885	49	113
	JAN	2280	1241	144	172	199	162	786	121	1087	648	64	138	
TONNES	DEC	7304	4740	60	148	740	639	869	245	1238	840	52	94	
	JAN	6291	3742	430	723	804	568	1793	350	2806	1644	290	457	
264 JUTE NON FILE ETUPE DECHET	10CO3	DEC	416	45	2	5	330	20	70	12	7	2	3	
	JAN	556	170	9	2	431	27	173	8	11	15	2	7	
TONNES	DEC	1995	204	15	32	1562	64	323	108	81	14	14	20	
	JAN	2452	481	186	19	2018	58	436	75	185	265	27	15	
265 FIBRE VEGET SAUF COTON ET JUTE	10CO3	DEC	3227	3047	1426	303	1038	2562	658	115	61	68	64	
	JAN	3377	2575	1319	266	1001	2076	960	225	45	12	37	21	
TONNES	DEC	20412	6488	9508	791	4248	5244	821	174	17	25	69	66	
	JAN	23504	5491	9449	710	3821	4201	864	154	20	15	46	62	
266 FIBRES TEXT SYNTH ART OTSC	10CO3	DEC			10666	934			12270	425	139	72	122	
	JAN			1387	1905	1174	664	1905	1471	1995	SECRET	SECRET	862	
TONNES	DEC			1155	1795	1094	853	2296	1566	SECRET	SECRET	932		
	JAN			1290	1386			1460	1930	SECRET	SECRET	1033		
267 FRIPERIE DRILLES CHIFFONS	10CO3	DEC	2362	1967	318	371	483	309	542	619	1002	533	107	
	JAN	2405	1712	353	329	463	283	540	587	1001	411	48	102	
TONNES	DEC	13497	5784	1589	1291	2243	857	441	649	824	431	27	68	
	JAN	14188	5074	329	248	7135	843	504	576	420	15	15	32	
271 ENGRAIS NATURELS	10CO3	DEC	194	360	49	74	83	30	67	13	47	2	1	
	JAN	272	270	101	100	92	48	29	38	2	45	153	1	
1000 TONNES	DEC	15	11	85	92	2	1	38	4	75	116	7	4	
	JAN	19	7	7	3	3	1	8	5	4	4	4	4	
273 PIERRES CONSTRUC SABL GRAVIERES	10CO3	DEC	6294	2422	1200	286	1550	251	885	13	1950	438	949	
	JAN	7093	2527	1408	321	1802	275	883	22	1916	403	1076	1434	
1000 TONNES	DEC	3070	409	651	138	685	55	494	4	1212	174	28	38	
	JAN	3387	373	712	144	769	65	751	5	1127	112	28	47	
274 SCUFRE PYRIT DE FER NON GR	10CO3	DEC	772	3865	749	2878	8	26	67	1136	104	23	37	
	JAN	741	2689	713	2186	6	53	53	19	892	4	69	105	
TONNES	DEC	17648	83017	17386	69372	93	272	1	15	100	6	7	49	
	JAN	18621	66765	18209	56345	85	703	7	24	287	12551	35	822	
275 ABRASIFS NATURELS DIAM INDUST	10CO3	DEC	3032	8842	10800	46469								
	JAN	1992	4529	218	72	1799	6213	835	2402	152	84	28	267	
1000 TONNES	DEC	160	60	83	30	1076	3594	395	700	188	84	73	91	
	JAN	170	83	157	87			251	141	295	70	68	60	
276 AUTRES PROD MINERAUX BRUTS	10CO3	DEC	5820	3441	157	30	578	190	815	335	175	115	101	
	JAN	5947	3522	1651	502	755	123	1616	531	1713	1322	287	409	
1000 TONNES	DEC	739	180	169	423	149	11	1279	875	1821	1201	162	1067	
	JAN	753	195	157	30	208	7	80	58	346	65	10	16	
281 MINERAIS DE FER	10CO3	DEC	6065	596	140	19	256	30	73	28	116	9	14	
	JAN	5637	536	5488	2	231	1	94	3	168	200	59	385	
1000 TONNES	DEC	1781	65	1708	5	30	19	11	11	16	2	16	42	
	JAN	1595	72	1536	6	19	6	16	6	2	25	23	42	
282 FERRAILLES	10CO3	DEC	18707	200	1505	16								
	JAN	14061	237	6223	21	2454	33	983	18	8503	182	28	39	
1000 TONNES	DEC	342	3	191	75									
	JAN	410	4	152	61									
283 MINERAIS NON FERREUX	10CO3	DEC	3463	2376	129	67	2505	30	710	885	1015	2	379	
	JAN	1610	1722	231	254	356	57	589	688	312	424	122	259	
1000 TONNES	DEC	12	14	63	290									
	JAN	19	20	477	118									

X Moyenne mensuelle.



import

Waren - Produits	Monat Mois 1966 1967	EWG - CEE		France		Belg. - Lux.		Nederland		Deutschland (BR)		Italia	
		intra	extra	intra	extra	intra	extra	intra	extra	intra	extra	intra	extra
		284 ARFAELLE VON NE METALLEN TONNEN	DEC JAN FEB DEC	13008 15563	10778 11253	1560 1759	1227 977	2456 4391	3283 2442	881 599	496 422	4374 5127	3840 5197
285 SILBER U PLATINERZE U ABF	DEC JAN FEB DEC	816 716	1677 1021	246 207	3 3	60 86	48 62	11 11	13 43	510 692	1605 836	19 11	72 198
286 THORIUM URANERZE U ARFAELLE	DEC JAN FEB DEC	11	695	18 694	18 257				1	11			2
291 RUFSTOFFE IHR URSPRUNGS ANG	DEC JAN FEB DEC	3230 3050	11291 10745	700 545	2791 2466	235 290	520 635	492 452	574 673	1270 1190	6227 5941	533 573	1179 1046
292 RUFSTOFFE PFL URSPRUNGS ANG	DEC JAN FEB DEC	15095 14964	22263 21185	2329 1988	4096 5923	1057 1666	4343 4181	3173 3791	684 1099	5783 5990	5651 7073	1653 1527	3449 2909
321 KOHLE KOKS UND BRIKETS	DEC JAN FEB DEC	48142 44808	30712 31343	17562 18304	6245 8060	13660 14007	2624 2211	10365 7440	2719 8826	1820 11821	10131 4977	4035 1463	8573 10503
331 ERDOEL ROH U TEILW RAFFIN	DEC JAN FEB DEC	2501 2272	2206 2169	910 884	318 396	711 691	220 176	566 396	205 210	108 121	776 603	206 155	687 793
332 ERDOELDESTILLATIONSERZEUGNISSE	DEC JAN FEB DEC	2055 2055	355496 325327	884 928	391	1	18583 20339	42092 39933	2359 41625	2050	92312 84317	1	91095 85994
341 ERDGAZ UND INDUSTRIEGASE	DEC JAN FEB DEC	2436 1521	1642 1466	178 484	216 222	478 309	165 125	8064 344	5684 1247	17723 850	13650 850	1284 8	5714 283
351 ELEKTRISCHER STRUM	DEC JAN FEB DEC	679 338	3804 2314	626 252	3804 2114			53 46	9	281	20	17	43
411 TIERISCHE FETTE UND OELE	DEC JAN FEB DEC	2608 2601	7383 8746	534 446	859 685	650 579	275 480	585 553	2789 2874	663 723	2842 2912	176 300	1057 1795
421 PFLANZLICHE FETTE UND OELE	DEC JAN FEB DEC	12656 12089	45863 45015	2103 1674	4901 3334	3514 2963	1617 2428	3611 3069	16585 15284	2584 2857	16757 14890	844 1526	5603 9079
422 ANORGANISCHE CHEM ERZEUGNISSE	DEC JAN FEB DEC	2047 1314	9810 16405	169 129	252 6611	435 168	247 566	298 370	459 863	1005 439	3752 4781	2290 208	2290 3584
423 ANORGANISCHE CHEM ERZEUGNISSE	DEC JAN FEB DEC	1917 1855	10424 9987	206 854	14203 2733	566 304	772 585	207 50	5258 955	540 386	12594 4257	1338 601	5015 1707
431 OELE UND FETTE VERARBEITET	DEC JAN FEB DEC	2062 2442	1083 1248	1261 1162	266 290	294 259	29 30	197 217	95 63	224 364	606 645	686 440	83 190
512 ORGANISCHE CHEM ERZEUGNISSE	DEC JAN FEB DEC	11283 10343	4254 4936	5646 5010	904 965	1278 1092	65 64	867 900	213 283	1334 2037	2778 2991	2178 1304	294 633
513 ANORGANISCHE CHEM ERZEUGNISSE	DEC JAN FEB DEC	9573 9776	7222 7055	1321 2504	1572 1644	1756 1567	357 368	1158 1783	355 1066	3213 2273	14662 2846	382 1649	4660 1439
514 ANORGANISCHE CHEM ERZEUGNISSE	DEC JAN FEB DEC	8262 7499	5077 4752	1321 1062	1846 1567	1326 1049	332 321	2181 2233	684 1057	2737 1713	3285 1694	2245 1402	1028 873
515 RADIOAKTIVE STOFFE UND DGL	DEC JAN FEB DEC	1364 358	2289 3222	1308 112	551 247	58 73	58 52	57 185	177 40	1477 99	1270 1654	1706 23	685 78
521 TEER UND TEERERZEUGNISSE	DEC JAN FEB DEC	1462 1207	1873 1825	580 384	461 435	139 167	19 21	164 186	26 32	407 742	1635 755	46 109	63 257

X Monatsdurchschnitt.

export

Waren - Produits	Monat Mois	EWG - CEE		France		Belg. - Lux.		Nederland		Deutschland (BR)		Italia			
		1966		1967		1966		1967		1966		1967		1966	
		intra	extra	intra	extra	intra	extra	intra	extra	intra	extra	intra	extra	intra	extra
284 DECHETS DE METAUX NON FERREUX	1000 TONNES	12295	3499	3616	1307	1920	542	3312	160	3370	1168	77	321		
	DEC	15296	2558	4653	668	2746	485	3832	205	4408	1080	97	120		
	JAN			2933	115			3206	153	3631	2373	64	102		
285 MINER ARGENT ET PLATINE	1000 TONNES	33495	2914	4019	186	5364	1123	6344	155	13950	3604	308	309		
	DEC	36336	5881	7529	723	6894	689	7187	385	13228	3005	1126	272		
	JAN			7901	1530			7024	158	12034	1314	905	506		
286 MINER THORIUM URANIUM OGCH	1000 TONNES	601	13	7647	618			7295	222	12905	1225	950	129		
	DEC	503	58			20	11	477	11	5	18		5		
	JAN			324			21	452	27						
291 MAT BRUTES ORIG ANIMALE NDA	1000 TONNES	2611	3587	810	677	300	636	668	790	458	1253	375	231		
	DEC	2664	3471	824	696	293	573	739	705	515	1210	303	287		
	JAN			746	715			1030	600	608	1392	326	454		
292 MAT BRUTES ORIG VEGETALE NDA	1000 TONNES	12694	8733	1701	571	1753	1035	4489	3051	2765	2968	1986	1108		
	DEC	12766	9069	1608	599	1698	967	5526	3244	2557	3449	1387	810		
	JAN			1516	650			6342	1868	1854	4485	1367	989		
321 CHARBON COKE ET AGGLOMERES	1000 TONNES	17626	14365	2487	1795	1960	1250	7583	6537	1157	2244	4439	2339		
	DEC	14686	11807	1221	1259	1360	664	8615	7142	833	1356	2657	1386		
	JAN			2262	1828			8300	6265	1734	1655	3688	2325		
331 PETROLES BRUTS ET PART RAFF	1000 TONNES	46613	11795	1228	330	2509	229	7311	5823	152	1694	1443	1232		
	DEC	45170	9193	1342	673			5152	2440	1562	4875	1443	1232		
	JAN			17078	11623	3741	2843	4019	1183	6061	4997	922	2335		
332 DERIVES DU PETROLF	1000 TONNES	62558	82350	17373	14400	7323	7044	9893	24881	6550	12314	21319	23711		
	DEC	44936	82666	12504	15005	5883	7150	8819	24449	4421	12911	13310	25151		
	JAN			11370	13039			10107	53197	5517	13998	18361	23756		
341 GAZ NATURELS ET GAZ D USINES	1000 TONNES	2889	3507	651	552	240	257	10250	2530	5849	9927	1320	1747		
	DEC	2031	3691	491	552	199	264	387	1034	336	414	1208	1250		
	JAN			452	496			463	1002	243	462	764	1439		
351 ENERGIE ELECTRIQUE	1000 KWH	70058	126372	35527	126372	38589	81433	34614	29614	29614	29614	29614	29614		
	DEC	68203	81433	34394	75903			23715							
	JAN			17168	114528			36063							
411 CORPS GRAS D ORIGINE ANIMALE	1000 TONNES	2544	860	653	17	310	3	476	84	911	545	194	111		
	DEC	2472	891	496	255	304	29	330	93	1030	450	212	222		
	JAN			292	114			495	93	1307	436	282	222		
421 HUILE VEGETALE FIXE DOUCE	1000 TONNES	12294	3527	2194	584	1345	13	2207	349	5047	2683	501	298		
	DEC	11501	3780	2700	1230	1362	81	2015	378	5377	2938	547	153		
	JAN			1458	521			2234	7347	2705	306	758	701		
422 AUTRES HUILES VEGET FIXES	1000 TONNES	1367	3487	484	1160	638	157	171	498	515	1230	55	402		
	DEC	1358	3637	650	1102	137	194	133	511	303	1109	135	721		
	JAN			488	68			191	479	1705	2207	35	593		
431 HUILES ET GRAISSES ELABOREES	1000 TONNES	6407	10448	1061	1015	2149	588	422	355	700	4138	50	479		
	DEC	4251	10224	2081	3481	484	573	443	1464	1092	3809	151	897		
	JAN			1644	1933			707	1419	2660	7374	26	681		
512 PRODUITS CHIMIQUES ORGANIQUES	1000 TONNES	1399	1121	143	100	535	43	1637	1017	1312	3454	45	1344		
	DEC	1769	1316	141	173	411	50	1096	711	120	375	1	7		
	JAN			41	138			1042	1299	127	329		5		
513 ELEMENTS CHIMIQUES INORGANIQUE	1000 TONNES	7232	3688	395	232	2098	122	4438	2492	301	835	7	7		
	DEC	6087	4102	412	449	1490	139	3940	2325	344	1179	1	10		
	JAN			139	348			3908	4691	425	1088		15		
514 ACTR PROD CHIM INORGANIQUE	1000 TONNES	2138	2708	121	490	292	34	2426	1559	224	2657	72	12		
	DEC	2210	2339	107	478	305	31	912	1044	733	1278	115	13		
	JAN			209	111			1251	1184	835	1161	129	5		
515 MATERIAUX RADIOACTIFS ASSIM	1000 TONNES	4958	8278	145	188	1327	57	1112	779	824	1409	93	21		
	DEC	9950	3425	530	252	1346	90	4328	3885	3193	4023	490	21		
	JAN			482	317			4349	3805	3722	4467	805	41		
521 GUDRONS MINER DER CHIM BRUT	1000 TONNES	6771	14644	2030	3896	1058	1456	5556	2690	3317	5507	761	93		
	DEC	6446	13203	1942	3832	1049	1260	6639	10440	17747	34590	6114	9755		
	JAN			724	1022			6209	8740	14826	29816	4836	8057		

X Moyenne mensuelle.

import

Waren - Produits	Monat Mois 1966 1967	EWG - CEE		France		Belg. - Lux.		Nederland		Deutschland (BR)		Italia	
		intra	extra	intra	extra	intra	extra	intra	extra	intra	extra	intra	extra
		531 SYNT URG FARBST USW	1000S	DEC X JAN	4959 4782	4824 5085	1452 1275	1351 1297	470 797	544 511	812 773	665 681	362 122C
532 FARB U GERBSTOFFAUSZUEGE USW	1000S	DEC X JAN	551 504	953 724	1160 142	1207 167	41 43	20 24	106 105	128 118	75 82	1323 1345	1134 1159
533 PIGMENTE FARBEN LACKE USW	1000S	DEC X JAN	7072 7181	3349 3286	1840 1879	936 798	1630 1449	366 379	1429 1402	666 745	1027 1092	875 977	1146 1124
541 MEDIZIN U PHARM ERZEUGNISSE	1000S	DEC X JAN	12295 11367	18370 15958	2384 2394	4118 3964	3273 2892	3083 2580	1395 1305	637 206	1278 227	977 527	1265 258
551 AETHERISCHE OELE U KIECHSTOFFE	1000S	DEC X JAN	2246 2957	3624 4580	382 792	1643 2594	275 274	111 126	242 266	41C 430	887 1185	1031 1127	460 440
553 RIECH UND SCHOENHEITSMITTEL	1000S	DEC X JAN	3140 3354	995 1009	362 452	175 132	715 65	94 136	817 975	121 123	659 825	434 306	538 501
554 SEIFEN PUTZ UND WASCHMITTEL	1000S	DEC X JAN	5180 5348	1824 1806	1203 1346	379 418	750 738	250 222	947 1163	255 245	160C 1266	485 389	680 835
561 CHEMISCHE DUENGEMITTEL	1000S	DEC X JAN	11821 11433	2422 1795	4189 3006	195 311	3884 3780	394 294	1095 1488	412 336	163C 1637	514 227	1023 622
571 SPRENGSTOFFE	1000S	DEC X JAN	1255 951	497 519	210 151	94 75	406 187	46 59	237 227	74 89	289 262	256 258	113 94
581 KUNSTSTOFFE KUNSTHARZE USW	1000S	DEC X JAN	39500 36681	16407 17080	11202 11347	3444 3727	6467 6028	2570 2502	6728 6339	3462 3562	474 9219	5966 5022	1997 2198
599 CHEMISCHE ERZEUGNISSE A N G	1000S	DEC X JAN	82750 75313	21765 22433	20311 19149	3754 4352	15381 14419	4701 4093	13641 12895	4168 4822	19858 19290	6604 6621	11839 9579
611 LEDER	1000S	DEC X JAN	9164 9880	8066 8821	1270 1234	2028 2481	1019 1144	481 630	1243 1266	559 647	4302 4944	2701 2839	1290 1292
612 WAREN A LEADER KUNSTLEDER	1000S	DEC X JAN	1826 1598	606 608	305 249	87 66	331 293	53 46	297 371	38 42	657 625	401 412	27 62
613 ZUGERTICHTETE PELZFELLE	1000S	DEC X JAN	778 2142	1765 3071	102 25	594 485	181 170	148 284	361 284	127 120	1291 467	1766 974	217 158
621 HALBERZEUGNISSE AUS KAUTSCHUK	1000S	DEC X JAN	3187 3128	1823 1750	701 798	426 525	747 578	171 152	590 635	365 365	70C 558	457 468	449 424
629 BEARB WAREN A KAUTSCHUK ANG	1000S	DEC X JAN	14423 14174	6672 6774	2329 1788	1176 1047	3344 3150	572 630	2176 2215	1012 765	5175 5469	3301 370C	1395 1552
631 FURNIERE KUNSTHOLZ USW A N G	1000S	DEC X JAN	7293 7419	4214 4223	1256 846	470 516	908 833	337 329	1733 1894	944 931	3198 3723	2316 2293	138 123
632 BEARBEITETE WAREN A HOLZ ANG	1000S	DEC X JAN	3154 3141	2296 2339	875 740	411 389	886 835	139 155	464 421	321 234	798 656	1179 764	130 119
633 BEARBEITETE WAREN AUS KORK	1000S	DEC X JAN	311 501	1443 1634	793 10	395 503	42 51	207 211	37 63	125 313	218 379	826 42	74 92
641 PAPIER UND PAPPE	1000S	DEC X JAN	21127 20292	45976 47170	4794 5173	7697 8302	4511 4299	5356 4680	3360 3669	740 7012	727C 23388	2200C 22381	1192 1378
642 WAREN AUS PAPIER ODER PAPPE	1000S	DEC X JAN	8289 7745	3181 3259	2048 1731	742 745	2142 1887	382 314	1736 1787	720 678	1765 1807	501 1123	594 533

X Monatsdurchschnitt.

export

Waren - Produits	Monat Mois 1966 1967	EWG - CEE		France		Belg. - Lux.		Nederland		Deutschland (BR)		Italia	
		intra	extra	intra	extra	intra	extra	intra	extra	intra	extra	intra	extra
		531 CELLOR OPCA SYNT ETC	10CO6 DEC JAN FEB	4739 4632	17731 13790	638 688	1381 1300	201 208	160 126	298 309	350 309	3540 3315	15551 11703
532 EXTRAITS COLORANTS	10CO6 DEC JAN FEB	635 569	1673 1556	173 138	286 303	47 31	20 22	284 22	386 86	2830 354	12738 1035	118 35	365 214
533 PIGMENTS PEINTURES VERNIS	10CO6 DEC JAN FEB	7017 6111	10851 9526	74 759	1471 1230	841 1067	386 454	2072 2359	1536 1826	3805 3800	17297 5664	991 126	5194 752
541 PRODUITS MEDICIN ET PHARMAC	10CO6 DEC JAN FEB	12443 11684	44435 39755	3103 2569	1317 10824	1795 1189	1750 1534	2602 2635	4730 3506	3955 4292	20015 17297	999 999	5111 5312
551 HUILES ESSENTIEL PR AROM	10CO6 DEC JAN FEB	2318 2971	6331 6514	1188 1279	3881 4191	63 44	47 43	523 628	1063 1100	177 165	777 649	367 855	563 931
553 PARFUMERIE ET PROD DE BEAUTE	10CO6 DEC JAN FEB	3363 3575	5942 5803	1762 1869	4697 4659	390 325	29 26	332 416	113 93	752 851	872 826	127 114	231 199
554 SAVONS PRODUITS D'ENTRETIEN	10CO6 DEC JAN FEB	6020 5461	7003 5817	1118 602	2096 1429	1420 1326	223 239	1320 1376	350 439	2037 1911	3956 3375	125 246	378 331
561 ENGRAIS MANUFACTURES	10CO6 DEC JAN FEB	9751 9903	33402 32063	2457 1861	8176 5296	4971 5042	5883 5016	894 786	3800 4411	1385 2013	11770 11113	44 201	3773 6227
	1000 TONNES	306 318	831 749	52 53	150 236	176 134	164 134	164 134	164 134	164 134	164 134	164 134	81 124
571 EXPLOSIFS	10CO6 DEC JAN FEB	1110 967	2867 2314	97 102	281 632	291 189	166 311	166 311	166 311	166 311	166 311	166 311	166 311
561 MATIERES PLASTIQU RESIN ART	10CO6 DEC JAN FEB	39083 36268	45286 47500	4938 4502	7556 6868	4692 4140	1906 1944	8228 7652	5360 354	15541 1423	30161 7454	5684 8403	8303 8686
	TONNES	79580 73036	100583 8907	4853 9526	5949 12332	6601 5712	1820 1784	15473 14177	10289 10289	10289 10289	10289 10289	10289 10289	10289 10289
555 PRODUITS CHIMIQUES NDA	10CO6 DEC JAN FEB	24027 21237	37679 34839	6276 6276	5000 6568	1796 1886	1170 1213	3354 3765	5068 5461	11174 8822	22855 18941	1225 1049	2056 2656
611 CUIRS	10CO6 DEC JAN FEB	11418 10903	10095 8177	4800 4761	4165 3376	1621 1347	281 266	4129 1560	4515 687	11629 1387	18513 2978	1952 1458	2909 916
	TONNES	2341 2414	3129 2433	715 767	1270 1027	372 346	55 45	382 514	230 341	562 436	1322 1058	306 298	252 208
612 ARTICLES MANUF EN CUIR NDA	10CO6 DEC JAN FEB	1745 1591	2051 1827	206 153	502 319	412 323	86 70	293 259	293 72	425 447	750 731	409 409	602 635
613 PELLETIERES APPRETEES	10CO6 DEC JAN FEB	1165 2581	2683 3086	193 380	456 6189	105 638	102 131	254 49	51 55	352 704	1437 1555	367 803	576 781
621 DEMI PRODUITS EN CAOUTCHOUC	10CO6 DEC JAN FEB	3244 3120	5716 4384	126 599	417 1087	274 323	178 73	442 254	254 51	1562 1392	3205 2376	367 448	994 173
	TONNES	3549 3012	6075 5031	607 565	1351 1132	240 567	132 64	791 628	467 507	1165 1415	2251 2836	522 336	627 489
629 ART MANUF EN CAOUTCHOUC NDA	10CO6 DEC JAN FEB	13764 13905	21956 19367	3846 4041	9075 7993	2075 2017	682 824	2185 2346	654 749	3714 3213	7252 5573	1944 2188	4053 4064
	TONNES	12366 12650	16375 14797	3580 3554	6189 6150	2336 2245	471 682	2426 2330	953 652	3275 2615	4400 3940	1611 1906	3922 3109
631 BOIS ARTIF ET TRAVAILLES NDA	10CO6 DEC JAN FEB	7283 7575	6344 5660	1424 1664	1734 1397	1540 1732	552 555	410 339	205 168	1923 1676	2457 2114	1946 1264	1356 1422
	TONNES	38122 36955	15235 14845	1512 6083	1333 3481	12365 13723	2495 3021	1488 1229	362 337	10402 7632	4813 4413	8641 8288	3590 3583
632 ARTICLES MANUF EN BOIS NDA	10CO6 DEC JAN FEB	3480 3367	3285 3157	371 460	531 710	536 445	154 156	1088 1216	83 256	879 705	1201 944	809 513	879 986
633 ARTICLES EN LIEGE	10CO6 DEC JAN FEB	333 485	251 243	411 78	655 43	51 50	2 3	105 180	37 22	20 21	56 45	68 15	107 63
641 PAPIERS ET CARTONS	10CO6 DEC JAN FEB	22477 20724	13965 12334	2954 3088	3612 3925	5565 4963	691 829	6786 6679	1902 199	5663 4606	5310 4405	1505 1438	2149 2749
	TONNES	90681 86037	44525 40324	12577 13053	9042 8455	18375 17855	2168 1785	35610 35235	14447 10550	17999 14372	10581 9127	5721 5522	8287 10407
642 ARTICLES EN PAPIER OU CARTON	10CO6 DEC JAN FEB	5002 7902	9487 8189	1113 1165	4018 3329	1611 1403	375 297	2892 2495	1046 924	3058 2426	3366 2942	388 409	682 679
	TONNES	17233 15700	12698 11181	1895 2139	6110 4968	3144 3192	428 407	7174 6482	1459 1362	4148 3070	3176 2795	768 817	1526 1645

X Moyenne mensuelle.

import

Waren - Produits	Monat Mois 1966	EWG - CEE		France		Belg. - Lux.		Nederland		Deutschland (BR)		Italia		
		intra	extra	intra	extra	intra	extra	intra	extra	intra	extra	intra	extra	
		1967												
651 GARNE AUS SPINNSTOFFEN	10COCS TUNNEN	DEC	42925	11575	6494	1271	8107	1606	9926	1692	15208	5885	3190	1117
		JAN	45442	11846	5421	1367	8073	1362	11118	18260	6615	2570	1048	
		FEV			6028	1246			10019	1473	14781	5535	3334	1015
		DEC	19923	7615	6013	1113	4007	1262	8342	1364	12599	5637	3209	964
652 BAUMWOLLEGEWEBE	10COCS TONNEN	DEC	11805	7210	2300	1352	1672	571	3120	1163	3501	2633	1212	1491
		JAN	11402	7464	1783	1698	1690	722	3094	780	3761	2606	1134	1658
		FEV			2428	1412			3236	1305	3873	2833	1681	2522
		DEC	4082	3909	2764	1409	458	302	1009	1009	3456	2416	1591	1735
653 ANDERE GFWEBE	10COCS TONNEN	DEC	4150	4186	842	881	514	467	1180	490	1459	1082	355	1266
		JAN			916	642			1162	834	1171	1048	484	1954
		FEV			1015	722			978	644	1115	779	417	1217
		DEC	52263	11920	7374	2040	8640	1047	12120	1623	2064	5410	3471	1770
654 TUELL SPITZEN BAENDER USW	10COCS TONNEN	DEC	53211	12949	6994	1910	8291	1065	12206	1722	21708	6345	4012	1907
		JAN			8510	2014			11767	1809	20364	5826	4806	1663
		FEV			8096	2175			10663	1458	15954	5189	3770	1939
		DEC	12309	3510	1684	384	2068	785	2904	544	5053	1332	600	465
654 TUELL SPITZEN BAENDER USW	10COCS TONNEN	JAN	12328	3931	1726	421	1969	652	2922	660	3979	1191	732	482
		FEV			1588	455			2782	729	4716	1691	822	442
		DEC	3962	2689	1795	553	611	188	2512	813	3884	1341	677	395
		JAN	4019	2815	286	395	611	188	539	246	1833	1483	693	377
655 SPEZIALGEWEBE UND ERZEUGNISSE	10COCS TONNEN	DEC	12388	4548	2180	1264	2184	501	2883	859	3645	1338	1492	586
		JAN	11167	4072	1919	1009	1863	429	2793	637	3354	1472	1238	525
		FEV			2322	1137			2764	897	3453	1416	1482	463
		DEC	8451	1920	2484	921			2484	428	2875	1191	1687	442
656 SPINNSTOFFWAREN A N G	10COCS TONNEN	DEC	9396	2190	2563	680	1335	275	2508	435	2438	532	952	268
		JAN	8451	1920	2080	508	1176	191	2518	304	2189	650	488	267
		FEV			2755	687			2526	457	2245	595	528	196
		DEC	6384	4332	1235	438	643	520	1628	1681	1915	626	719	236
657 FUSSBODENBELAEGE TEPPIICHE	10COCS TONNEN	DEC	5831	4439	980	654	627	355	2084	813	1740	1711	400	926
		JAN			1055	656			1978	1037	1416	1885	388	611
		FEV			870	636			1905	804	1330	1945	502	628
		DEC	4129	7878	854	2081	306	1254	2024	2576	855	1337	90	230
657 FUSSBODENBELAEGE TEPPIICHE	10COCS TONNEN	JAN	4067	5871	684	417	430	575	1870	1680	1601	87	37	
		FEV			680	1557			1940	2416	844	2372	89	170
		DEC	10936	8554	1518	777	994	653	1692	1840	836	2911	170	171
		JAN	11624	8168	1410	699	916	486	2303	926	5732	5555	389	643
661 KALK ZEMENT UND BALSTOFFE	10COCS 1000 TUNNEN	DEC	8395	1675	1460	293	528	61	3698	227	2465	1022	122	72
		JAN	6676	1923	1363	279	490	86	3948	174	2718	1301	157	83
		FEV			1360	333			293	193	1821	660	21	5
		DEC	304	29	26	4	15	2	215	5	45	17	3	1
662 BAUMATERIAL AUS KERAM STOFFEN	10COCS TONNEN	DEC	7330	2475	2798	467	913	194	1172	222	1626	1328	821	264
		JAN	8128	3236	3181	570	1039	249	1012	237	2403	1752	493	428
		FEV			2573	640			974	284	1316	1458	515	431
		DEC	88926	23146	26667	4196	13382	1625	14373	2164	30663	13445	6841	1716
663 WAREN A MINERAL STOFFEN ANG	10COCS TONNEN	DEC	112436	32111	26753	4078	16200	1951	16389	2408	49447	20366	3647	2708
		JAN			22049	4304			11964	2781	25778	12354	3450	2909
		FEV			2562	4346			11877	2256	32675	13826	4145	2344
		DEC	7242	4719	1746	1105	1134	425	11873	1923	3275	1730	1037	769
664 GLAS	10COCS TONNEN	DEC	7594	4933	1784	1160	1101	474	1280	736	2350	1788	1079	788
		JAN			1752	1251			1386	742	1997	1584	1414	788
		FEV			1750	278			1284	585	1588	1477	1251	787
		DEC	80751	17813	18230	2144	13424	592	14766	585	3253	8299	1090	1106
664 GLAS	10COCS TONNEN	JAN	103165	22557	18949	2653	17338	821	17683	6063	48677	12024	1128	996
		FEV			13699	3064			18310	3175	25549	7610	1453	1146
		DEC	11254	2035	13849	2559	171	1015	18056	1459	26630	8479	1374	863
		JAN	9372	2184	1558	269	1596	203	2512	673	2627	510	2561	416
665 GLASWAREN	10COCS TONNEN	DEC	41682	8781	3950	545	7086	650	8834	2717	12495	3171	4503	2030
		JAN	36870	8903	4785	686			9224	3000	7363	1577	5287	2669
		FEV			4537	626			8912	2302	6822	1676	5234	3833
		DEC	6919	2578	1417	492	1057	214	1552	333	1961	955	932	580
666 FEINKERAMISCHE ERZEUGNISSE	10COCS TONNEN	JAN	6631	2542	1247	452	900	193	1751	395	1827	1023	906	479
		FEV			393	392			1515	361	1533	1105	851	474
		DEC	18139	4743	1449	388	2947	665	1656	289	1524	846	943	365
		JAN	19892	5617	2401	330	2871	664	6173	621	5578	2567	1040	560
667 EDEL SCHMUCKSTEINE ECHT PERLEN	10COCS TONNEN	DEC	4105	2152	1908	376			8050	1040	5777	2720	1286	810
		JAN			2738	361			6223	626	4604	2517	1107	610
		FEV			2586	402			7157	557	5011	2038	1205	314
		DEC	4394	2009	996	201	716	278	886	325	555	669	1227	632
671 ROEISEN SPIEGEL FERROLEG	10COCS 1000 TUNNEN	JAN	4151	1895	819	174	632	213	974	383	555	610	1167	515
		FEV			820	152			792	313	429	406	1255	657
		DEC	4228	2465	972	154	669	379	1001	406	456	403	1076	523
		JAN	4105	2152	725	167	629	270	1022	445	522	453	1207	773
672 STAHLROHBLUECKE STAHLHALBZUEG	10COCS 1000 TUNNEN	DEC	7094	31220	860	148	1436	21872	1143	431	403	300	1017	727
		JAN	6882	31472	1568	2510	1787	23196	1894	2146	232	1675	152	250
		FEV			862	1537			452	641	2081	4925	151	314
		DEC	8010	10160	973	1298	1100	737	609	711	2173	5001	196	200
672 STAHLROHBLUECKE STAHLHALBZUEG	1000 TUNNEN	JAN	6541	10243	894	1297	1074	737	393	305	2074	3826	3549	3310
		FEV			704	1543			478	1675	1675	3826	3310	3310
		DEC			736	2563			279	400	1433	3664	3411	3668
		JAN	86	98	960	2518			190	283	1374	2805	2319	3579
672 STAHLROHBLUECKE STAHLHALBZUEG	1000 TUNNEN	DEC	85	107	11	1			6	3	17	25	45	52
		JAN			18	14			13	13	14	21	25	25
		FEV			10	9			2	4	13	21	21	25
		DEC	24420	10064	9161	314	4393	1548	222	1149	3493	5258	7151	1395
672 STAHLROHBLUECKE STAHLHALBZUEG	1000 TUNNEN	JAN	22324	8451	8561	111	3498	1432	1161	446	3983	4285	5123	2173
		FEV			9666	155			831	1564	3266	5382	6380	1644
		DEC			8952	155			807	736	2589	2717	8131	1470
		JAN	251	112	92	1	52	13	2	19	30	58	75	21
672 STAHLROHBLUECKE STAHLHALBZUEG	1000 TUNNEN	DEC	241	88	88		43	10	12	6	42	56	27	21
		JAN			996									

export

Waren - Produits	Monac Mois 1966	EWG - CEE		France		Belg. - Lux.		Nederland		Deutschland (BR)		Italia	
		intra	extra	intra	extra	intra	extra	intra	extra	intra	extra	intra	extra
651 FILS DE MATIERES TEXTILES	10000S DEC X JAN FEB DEC X JAN FEB DEC X JAN FEB DEC X JAN FEB	45343 46302	47448 40953	9430 10295	12554 10524	13377 13902	4241 3744	8442 8807	4612 4736	8171 6216	14094 11726	5923 7022	11947 10223
	TONNES	20330 20462	20550 17198	3574 3725	4393 3639	6555 6878	1621 1538	3845 3941	2112 2134	3456 2583	11681 4476	4380 3335	9659 5411
652 TISSUS COTON SAUF TISSUS SPEC	10000S DEC X JAN FEB DEC X JAN FEB DEC X JAN FEB DEC X JAN FEB	13142 12317	21488 18349	1057 2915	1575 4733	3068 2960	2280 2496	2498 2833	4330 3481	2984 2367	5615 5652	1172 1242	2097 1897
	TONNES	4314 4304	6384 5801	1136 1023	1688 1500	1211 1238	862 984	675 929	1082 1541	707 857	1573 1445	248 311	524 555
653 AUTRES TISSUS SAUF SPECIAUX	10000S DEC X JAN FEB DEC X JAN FEB DEC X JAN FEB DEC X JAN FEB	55630 54217	48880 41730	8667 7577	11219 8910	11945 11705	4619 3992	9081 9231	2473 2547	12112 10786	16396 12485	13825 14818	14173 13796
	TONNES	12804 13028	11007 9851	1481 1301	1932 1580	3624 3009	1702 1517	1078 2457	759 894	2317 2041	3065 2326	2748 3620	3549 3530
654 TULLES DENTELLES BRODERIES	10000S DEC X JAN FEB DEC X JAN FEB DEC X JAN FEB DEC X JAN FEB	4308 4484	4361 3943	2765 2527	2615 2319	412 373	72 66	223 207	81 63	628 644	852 829	280 290	700 666
	TONNES	387 365	371 353	158 156	163 148	77 69	9 12	37 34	13 12	102 78	44 90	84 38	84 91
655 TISSUS SPECIAUX ARTIC ASSIM	10000S DEC X JAN FEB DEC X JAN FEB DEC X JAN FEB DEC X JAN FEB	12875 11331	10580 10481	2535 2199	2571 2365	2549 2142	439 564	2859 2344	1202 1444	4423 4020	5468 4777	509 626	1300 1331
	TONNES	10004 8625	6355 7360	2417 2318	1659 1512	3577 2955	510 842	1987 1571	3283 2607	2683 2579	2688 2135	292 342	392 312
656 ARTICLES EN MAT TEXTILES NDA	10000S DEC X JAN FEB DEC X JAN FEB DEC X JAN FEB DEC X JAN FEB	6834 6033	6579 6534	963 755	1361 1210	3061 2926	902 691	1622 1045	1861 667	2751 1209	2407 1232	243 764	569 1566
	TONNES	4516 4407	6252 5752	986 455	2828 3015	2095 1841	441 389	1021 775	880 1334	824 840	970 606	689 351	1733 856
657 CCUV PARQU TAPIS TAPISSERIE	10000S DEC X JAN FEB DEC X JAN FEB DEC X JAN FEB DEC X JAN FEB	11635 11337	7754 7034	42 1038	1096 841	7313 7369	2621	1469 1454	1051 1107	1191 1153	2426 2100	647 543	560 550
661 CHAUX CEMENTS OUVR PR BATIMENT	10000S DEC X JAN FEB DEC X JAN FEB DEC X JAN FEB DEC X JAN FEB	8574 8598	4970 4880	951 1009	1402 1161	2863 2961	809 885	111 160	13 11	1783 1759	803 718	2866 2709	1943 2105
	1000 TONNES	313 335	142 143	43 34	69 50	136 147	18 20	3 4	6 4	1487 1109	639 21	2248 22	2156 34
662 PIECES DE CONSTR EN CERAM	10000S DEC X JAN FEB DEC X JAN FEB DEC X JAN FEB DEC X JAN FEB	7950 8549	5607 5929	933 920	1539 1471	767 819	106 149	1069 1367	93 93	3418 3479	2703 2945	1623 1964	1139 1166
	TONNES	93591 114556	47540 54911	648 8019	1436 5896	14067 10657	676 1390	21643 42777	56 1858	3245 32189	2403 23581	1735 11927	1391 18093
663 ARTICLES MINERAUX NDA	10000S DEC X JAN FEB DEC X JAN FEB DEC X JAN FEB DEC X JAN FEB	7011 8869	7875 8199	5413 647	5005 1271	1340 1233	184 144	824 864	214 2791	3123 4205	5346 4244	877 1053	856 925
	TONNES	85912 104663	22387 21057	4981 13298	1395 1048	23128 12328	242 182	27962 30562	826 526	17818 21322	11977 9386	11923 18763	7947 9606
664 VERRE	10000S DEC X JAN FEB DEC X JAN FEB DEC X JAN FEB DEC X JAN FEB	10467 9137	14287 13838	171 1859	1012 3188	4285 4285	5107 5107	1074 1245	711 605	1184 1999	1944 3561	593 682	420 960
	TONNES	36238 36943	48115 47330	6483 7149	7149 2733	12977 23006	18458 23006	5488 6131	1012 1424	8554 9708	10506 9354	2173 1188	4475 3394
665 VERRERIE	10000S DEC X JAN FEB DEC X JAN FEB DEC X JAN FEB DEC X JAN FEB	6984 7158	9024 8580	1948 1945	3082 3094	1601 1632	967 970	229 215	146 113	3126 2178	1126 2775	1188 1188	1628 1582
	TONNES	15761 21605	17201 16725	4528 5018	7452 7688	6600 6867	2888 2667	1076 957	493 147	4607 6403	3716 3504	2550 2360	2882 2719
666 ARTICLES EN CERAMIQUE	10000S DEC X JAN FEB DEC X JAN FEB DEC X JAN FEB DEC X JAN FEB	4625 4299	3407 3799	436 330	483 491	287 263	35 43	386 49	83 129	3001 2810	2166 2499	517 217	639 747
	TONNES	4389 3749	2375 2532	604 476	218 384	366 341	27 42	315 373	48 102	2711 2511	1314 1314	393 355	468 597
667 PIERRE GEMME PERLES FINES	10000S DEC X JAN FEB DEC X JAN FEB DEC X JAN FEB DEC X JAN FEB	9225 6431	36897 25427	276 198	1146 795	5119 3854	30754 21330	2764 1274	2414 545	1161 1055	2564 1308	5 9	19 31
	1000 TONNES	95 68	74 44	26 14	6 6	10 9	5 3	4 7	12 3	54 33	50 28	1 1	4 1
672 ACIER LINGCTS ET FORM PRIM	10000S DEC X JAN FEB DEC X JAN FEB DEC X JAN FEB DEC X JAN FEB	24465 22079	11627 11597	4962 4423	1635 2219	6543 6679	741 1500	1742 3090	1278 2006	10313 7391	7183 4986	905 496	790 886
	1000 TONNES	261 241	149 146	45 44	5 5	76 76	20 20	38 37	24 11	79 122	61 79	3 4	10 4



import

Waren-Produits	Monat Mois 1966 1967	EWG - CEE		France		Belg. - Lux.		Nederland		Deutschland (BR)		Italia	
		intra	extra	intra	extra	intra	extra	intra	extra	intra	extra	intra	extra
		673 STABSTAHL U PROFILE AUS STAHL 1000 TONNEN	DEC JAN FEB	46562 46213	6430 6507	14189 12526 14530 14822	730 731 1087 547	4082 809 3614		10886 10226 10229 9224	781 781 747 755	12472 16165 12413 11501	2316 2897 2682 2074
674 BREITFLACHSTAHL UND BLECHE 1000 TONNEN	DEC JAN FEB	59151 54975	10315 10298	17964 16660 16660 19010	1570 1670 1538 1754	4863 3411	818 519	5876 5970 5975 6627	523 1001 1117 1106	21474 20992 19230 16373	2804 3938 2960 3260	8974 7942 9526 8990	3800 3180 2883 2525
675 BANDSTAHL 1000 TONNEN	DEC JAN FEB	11077 10279	1705 1647	3424 3025 3548 3528	229 261 223 190	496 536	86	254 2156 2074 1783	197 177 179 166	2854 3251 2611 2275	815 765 551 685	1695 1311 1729 1493	344 352 396 304
676 SCHIENEN EISENBAHNBERBAUMAT 1000 TONNEN	DEC JAN FEB	797 923	123 156	109 111 105	85 100 73	90 84	8	183 60 209	3 4 2	13 16 63	16 26 25	312 178 77	11 15 5
677 DRAHT AUSGEN WALZDRAHT 1000 TONNEN	DEC JAN FEB	4041 3737	1218 1160	1212 1024 1314 1355	276 266 373 411	244 198	58	937 1019 129 1020	175 151 238 1094	1361 1232 380 1094	425 264 380 34	280 217 244 258	
678 ROHRE ROHRFORMSTUECKE USW 1000 TONNEN	DEC JAN FEB	13951 15774	6779 7160	3676 3206 3721 3492	1305 1573 1643 1428	1928 1748	345 360	5650 7606 6679 2683	1416 1594 1614 1759	1415 2125 1205 1012	2135 2434 1510 1742	1278 1089 1177 1185	1574 1199 1186 1490
679 GUSS U SCHMIEDESTUECKE ROH 1000 TONNEN	DEC JAN FEB	624 605	93 131	71 117 102	10 27 14	116 104	6	147 152 140 145	5 22 7	213 238 255	33 34 32	178 121 121	34 18 15
681 SILBER PLATIN USW 1000 TONNEN	DEC JAN FEB	4354 3596	13299 15066	715 744 498	2189 3563 373	402 722	615 727	685 534 387 516	219 594 350 123	1040 814 612 422	8112 7879 6172 4063	1512 1148 1165 1107	2164 2304 323 2176
682 KUPFER 1000 TONNEN	DEC JAN FEB	36643 37229	119872 107740	15492 16022 13024 11016	28327 19876 20044 12131	2728 2470	31172 26817	8273 6728 7577 5258	1117 2654 1550 1550	7655 9327 31644 8302	40363 40313 31644 32410	2492 2682 20936 5918	18888 18080 20936 19704
683 NICKEL 1000 TONNEN	DEC JAN FEB	2684 1348	8757 7848	255 229 217	1815 1799 1824	152 105	153 120	492 349 543 574	622 427 343 770	1027 302 4471 341	4208 3741 4471 5213	56 363 494 690	1959 1761 1702 1425
684 ALUMINIUM 1000 TONNEN	DEC JAN FEB	16579 16273	20821 15910	2345 2311 2497	5700 3689 4645	5999 6279	2913 1721	2410 240 2690	1046 1005 1287	3946 3596 3179	6716 8712 7218	2286 273 2675	3105 273 5981
685 BLEI 1000 TONNEN	DEC JAN FEB	2040 1585	3781 4056	591 287 1345	567 567 698	378 298	186 55	520 574 378 566	726 770 498	475 771 1576	1155 1575 1576	76 55 83	1147 1085 991
686 ZINN 1000 TONNEN	DEC JAN FEB	3997 3221	3149 3384	642 545 669	93 246 602	40 53	194 245	340 260 210	110 278	2412 1936 1651	1486 1738 1702	563 409 482	1276 892 1123
687 ZINN 1000 TONNEN	DEC JAN FEB	3001 4480	7492 6515	2586 2811 1057	1810 3877 2178	58 384	595 590	78 1581 219	157 1651 1191	5722 5671 1883	6671 578 558	318 439 382	1793 1384 1336
688 URAN THORIUM U LEGIERUNGEN 1000 TONNEN	DEC JAN FEB	23 3	60 63	1 1	54 65			55 563		507 424	6 2	105	337
689 ANDERE UNEDLE NE METALLE 1000 TONNEN	DEC JAN FEB	2237 2161	7402 8426	721 623 717	1245 1206 119	298 246	2968 3448	114 149 18	234 407 347	660 841 1082	2614 3066 3408	454 302 444	337 299 495
		790 804	3577 4997	177 137 113	480 400 398	49 101	906 1093	47 37 21	56 91 104	343 401 248	2328 3326 2515	174 128 150	284 87 101

X Monatsdurchschnitt.

export

Waren - Produits	Monat Mois 1966 1967	EWG - CEE		France		Belg. - Lux.		Nederland		Deutschland (BR)		Italia	
		intra	extra	intra	extra	intra	extra	intra	extra	intra	extra	intra	extra
		673 BARRES PROFILES PALPLANCHES 1000 TONNES	DEC JAN FEB DEC JAN FEB	44823 45426	46666 47126	7923 3779	13709 11243	15595 16156	14479 17314	1931 2101	1017 754	16468 15401	14782 14475
674 LARGES PLATS ET TOLES 1000 TONNES	DEC JAN FEB DEC JAN FEB	61880 55154	67600 56373	16701 12969	23143 15654	21943 19735	10602 10417	3563 3994	5414 5271	15767 14938	18549 18767	3566 3518	9892 6324
675 FEUILLARDS TONNES	DEC JAN FEB DEC JAN FEB	10413 9574	9585 8423	1474 1683	1718 1381	4586 4279	2377 2420	442 483	98 104	3763 3302	4665 3882	148 227	727 636
676 RAILS AUT ELEM D VOIES FER TONNES	DEC JAN FEB DEC JAN FEB	695 1037	1543 2742	228 116	584 1030	132 226	154 481	154 28	184 17	1466 554	1767 1166	561 207	5128 253
677 FILS FER ACIER SF FIL MACH TONNES	DEC JAN FEB DEC JAN FEB	4466 3929	8915 8656	441 358	1413 788	1925 1927	2912 3669	350 258	196 161	1725 1338	4063 3288	25 350	331 417
678 TLB TUYAUX RACC FON FER AC TONNES	DEC JAN FEB DEC JAN FEB	18086 16185	43489 36637	4083 2396	9504 8783	2166 1876	1002 1683	1016 1392	941 1397	9853 8947	22634 17947	968 1574	9407 6827
679 OUVR BRUTS FON AC MOULE TONNES	DEC JAN FEB DEC JAN FEB	1087 1075	1429 1268	39 26	142 171	427 546	595 561	46 73	28 25	425 325	449 359	150 97	215 210
681 ARGENT ET PLATINE ETC 10000	DEC JAN FEB DEC JAN FEB	4254 3982	5331 3616	544 581	2095 4278	24784 25256	11625 8785	1265 1569	933 732	786 727	27434 22266	970 1527	2126 2182
682 CUIVRE TONNES	DEC JAN FEB DEC JAN FEB	38752 40354	45007 36603	3761 4278	2095 2434	20280 21321	8825 7346	1043 1116	766 1506	6121 5187	20220 15363	716 1022	1607 1460
683 NICKEL TONNES	DEC JAN FEB DEC JAN FEB	3027 1416	2229 7096	1725 603	425 385	43 39	2 9	537 148	90 148	707 602	1584 893	15 24	128 143
684 ALUMINIUM TONNES	DEC JAN FEB DEC JAN FEB	16508 16362	16376 14582	6761 7066	4199 4103	2731 2841	4640 4440	2451 1783	868 659	4392 3821	4562 3765	573 851	2107 2011
685 PLCMB TONNES	DEC JAN FEB DEC JAN FEB	2096 2145	1698 1721	112 87	251 231	1034 1264	340 362	2893 261	375 101	6218 417	4412 1182	214 7	3113 3
686 ZINC TONNES	DEC JAN FEB DEC JAN FEB	3633 3235	2518 3154	76 24	515 347	2869 2248	1213 2000	876 408	348 198	1578 1351	4591 2847	23 10	4 9
687 ETAİN TONNES	DEC JAN FEB DEC JAN FEB	2991 4572	561 1149	1 4	39 70	555 1072	145 278	1590 3173	570 545	1625 319	2117 194	15 4	17 62
688 URANIUM THORIUM FT ALLIAGES 10000	DEC JAN FEB DEC JAN FEB	1 1	2 1	1 1	2 1	2 1	2 1	1 1	1 1	1 1	1 1	1 1	2 1
689 AUTR MET COMMUNS NON FERREUX TONNES	DEC JAN FEB DEC JAN FEB	2128 2282	3098 4544	202 218	474 620	427 821	1703 3070	829 632	170 207	384 371	707 565	286 240	44 78

X Moyenne mensuelle.

import

Waren-Produits	Monat Mois 1966	EWG - CEE		France		Belg. - Lux.		Nederland		Deutschland (BR)		Italia	
		intra	extra	intra	extra	intra	extra	intra	extra	intra	extra	intra	extra
691 METALLKONSTRUKTIONEN U TEILE TONNEN	DEC	6778	1635	1980	345	1316	276	1783	127	1583	844	116	43
	JAN	6722	1797	1574	253	1532	210	1630	247	1859	114	32	59
	FEV			1720	318			1893	150	1765	1216	88	59
	DEC	16397	2445	4809	710	3254	176	2342	230	1515	935	156	222
692 BEFAELTER FAESSER LSW A METALL TONNEN	DEC	3166	870	810	148			4882	217	3441	228	210	95
	JAN	3621	1112	728	169	828	84	444	227	892	415	86	45
	FEV			784	143			1088	202	708	260	152	47
	DEC	6186	1498	1041	163	1605	226	7175	253	3342	1656	318	325
693 KABEL STACHELDRAHT USW TONNEN	DEC	3949	658	912	96	352	68	973	227	973	882	415	86
	JAN	4172	646	804	104	247	58	521	276	973	520	159	63
	FEV			720	91			1088	202	708	260	152	47
	DEC	11765	1301	1316	178			879	332	550	430	129	52
694 NAEGEL UND SCHRAUBEN TONNEN	DEC	4466	2418	1317	146	1120	285	1176	61	6193	544	609	193
	JAN	4054	2434	1122	564	841	272	1410	484	1056	696	545	335
	FEV			1150	560			1425	94	1089	266	547	124
	DEC	7110	670	1450	712	1225	137	1914	69	1181	87	555	380
695 WERKZEUGE AUS UNEDLEN METALL TONNEN	DEC	8938	8111	2203	2276	1692	679	1443	1314	1189	2424	1321	1414
	JAN	7693	8103	1767	2052	1637	891	1848	1193	1294	2887	1199	1080
	FEV			1510	2189			1853	978	1119	827	1671	1339
	DEC	2753	1811	1915	2089			1956	200	872	436	244	125
696 SCHNEIDWAREN UND BESTECKE TONNEN	DEC	2915	1901	699	313	689	137	423	411	410	817	532	133
	JAN			556	261	598	144	515	434	427	875	819	187
	FEV			65	50			542	32	328	8	259	259
	DEC	7633	1945	2413	412	2182	345	1584	307	833	606	621	195
697 METALLWAREN VORW F HAUSGEBR TONNEN	DEC	6916	1814	2001	357	2197	285	1608	389	727	621	383	162
	JAN			1379	223			1112	330	518	262	226	157
	FEV			1433	323			1120	329	529	547	187	129
	DEC	17031	7553	4544	1560	4404	787	4529	1392	2066	2627	1488	1187
711 DAMPKESSEL U NICHTELEKT MOTOR TONNEN	DEC	27509	29004	6579	7599	7732	3674	5679	6563	470	6091	2489	5029
	JAN	22467	27800	6946	6396	5138	3528	4300	5068	3594	7779	2489	5029
	FEV			6753	9578			4110	4443	8815	6276	2974	4816
	DEC	16864	8620	7845	5212			3773	5460	3300	6041	2804	4694
712 SCHLEPPER MASCHIN APP F LANDW TONNEN	DEC	22023	10253	10423	4671	2504	922	2891	1113	3693	2636	2892	911
	JAN			13245	4657			1946	916	2544	2106	3468	1120
	FEV			10840	4380			2495	1075	2447	1859	3900	1108
	DEC	39554	34003	11717	13101	4473	1656	5723	3288	12554	1102	5088	4202
714 BUEROMASCHINEN TONNEN	DEC	29824	26006	19150	8918	2492	1192	3483	1216	1078	10379	3509	3038
	JAN			9505	12669			3221	2525	10490	9626	8452	5277
	FEV			11882	14968			3487	2178	12035	13721	4720	3342
	DEC	22040	15633	9055	5449	4292	1167	1914	1131	3030	5228	3749	2658
715 METALLBEARBEITUNGSMASCHINEN TONNEN	DEC	17676	13169	5677	2485	3787	1054	2609	1261	2107	5295	2861	1164
	JAN			786	102			210	1079	1797	3897	1057	5137
	FEV			5963	3777			1655	667	1341	2577	4797	2640
	DEC	21502	18105	8261	4262	3027	1527	2275	1311	2905	7647	5034	2958
717 MASCH F TEXT LEDER NAFHMASCH TONNEN	DEC	17491	15207	574	3409	2594	1728	2542	1466	2662	6270	3949	2274
	JAN			623	3970			2288	1010	1952	5962	5412	3489
	FEV			7863	5277	3849	2144	5223	3760	4308	5958	3618	2735
	DEC	24861	19814	6636	4474	3835	1780	4424	2806	3954	5933	3916	2555
718 MASCH F BESOND GEN INDUSTRIEN TONNEN	DEC	22765	17548	6933	5159			2973	1796	3242	2157	3184	3499
	JAN			6933	5159			1796	3000	3000	2157	3499	3443
	FEV			28956	19235	25255	8940	24941	13780	15288	24562	14375	9559
	DEC	108824	76076	25722	17753	19415	7650	20514	11545	14911	22734	13512	9288
719 MASCHINEN UND APPARATE ANG TONNEN	DEC	94074	68570	23388	15825			21885	10554	13194	19246	15591	10324
	JAN			23388	15825			10554	13194	13194	19246	15591	10324
	FEV			23388	15825			10554	13194	13194	19246	15591	10324
	DEC	37182	18912	4744	1747	6029	1467	15496	3445	5585	1924	6328	2509
722 ELEKTR MASCH U SCHALTGERAEUE TONNEN	DEC	28021	19447	4431	4302	5674	1354	8546	3761	4673	7457	4697	2573
	JAN			4406	4887			8569	3134	4714	6867	5473	2764
	FEV			4850	4522			6772	3457	4505	7543	4942	2899
	DEC	6264	2544	685	804	1455	298	2002	1144	1496	660	600	284
723 DRAENTE KABEL ISCLATOREN F EL TONNEN	DEC	6163	2501	985	650	1306	331	1907	508	1392	732	513	274
	JAN			974	637			1896	542	1162	668	580	395
	FEV			937	374			1894	472	802	606	759	332
	DEC	22256	11128	4505	3035	4000	650	8711	323	2095	2950	2941	1470
724 APP F TELEGR TELEPHON FERNSEH TONNEN	DEC	22232	11151	3425	2682	3248	693	10133	2082	3337	3606	7059	1608
	JAN			3505	2659			10669	3433	4327	2455	2642	1812
	FEV			3888	3527			8529	2477	2075	2201	2329	1790
	DEC	19458	4320	4762	1074	3267	396	5395	1065	4464	1374	1589	408
725 ELEKTRISCHE HAUSHALTSGERAEUE TONNEN	DEC	19273	3775	4374	993	3704	425	5556	734	4236	1295	1403	374
	JAN			3530	1032			3633	610	4152	1344	941	262
	FEV			6278	999			5841	628	3613	1165	1458	276
	DEC	2413	1779	625	354	421	258	685	256	461	773	221	138
726 APP F ELEKTRICMEDIZIN BESTRAHL TONNEN	DEC	2132	1194	4374	993	3704	425	5556	734	4236	1295	1403	374
	JAN			672	234			637	245	408	447	219	158
	FEV			926	461			637	245	408	447	219	158
	DEC	41872	36812	9432	10025	7651	2422	10494	8087	6828	11427	7467	4851
729 ELEKTR MASCHINEN U APP A N G TONNEN	DEC	39028	34179	8350	9809	6135	2119	9749	6516	7024	10670	7770	5065
	JAN			9749	6135			2381	1052	7369	10795	948	6204
	FEV			9191	10084			1977	6105	7172	9462	8330	5150
	DEC	2264	1005	316	145	662	180	521	33	404	531	301	116
731 SCHIENENFAHRZEUGE TONNEN	DEC	1919	736	281	99	586	97	590	114	303	315	159	111
	JAN			293	144			377	58	368	260	240	116
	FEV			293	144			57	18	18	525	236	197
	DEC	161639	31288	31714	7347	44507	11851	25591	4472	44412	5012	15415	2606
732 KRAFTFAHRZEUGE TONNEN	DEC	147972	29700	26418	7128	37996	10012	28736	5738	41326	4312	13496	2510
	JAN			24742	7904			25066	4045	33043	3316	17243	2378
	FEV			5664	8455			2380	503	28805	503	1653	272
	DEC	132823	25580	21710	4401	41842	11946	21800	5024	32482	3551	11449	2018
733 STRASSENFAHRZEUGE U KRAFTANTR TONNEN	DEC	118571	25707	18882	4793	33005	10794	26271	4869	30799	3188	9614	2033
	JAN			17216	4843			22870	2329	24335	2955	12308	2018
	FEV			18749	5279			21528	4391	21591	3122	12035	2219
	DEC	5032	1950	968	252	1090	196	1834	720	110			

export

Waren - Produits	Monat Mois 1966 1967	EWG - CEE		France		Belg. - Lux.		Nederland		Deutschland (BR)		Italia	
		intra	extra	intra	extra	intra	extra	intra	extra	intra	extra	intra	extra
		691 CONSTRUCT METALL ET PARTIFS 10CO TONNES	DEC X JAN FEB DEC X JAN FEB	7192 6889 17590 17332	1385C 12014 31774 30732	685 1068 793 98C	2982 2313 2172 2304	1237 1211 3109 2930	313 414 79C 795	679 771 559 590	1163 1058 1033 316	3517 288R 3015 313C	426F 3324 2967 3385

X Moyenne mensuelle.

import

Waren - Produits	Monat Mois 1966	EWG - CEE		France		Belg. - Lux.		Nederland		Deutschland (BR)		Italia	
		intra	extra	intra	extra	intra	extra	intra	extra	intra	extra	intra	extra
		1967											
735 WASSERFAHRZEUGE	10CO5 DEC X JAN FEB DEC	13671 7356	2918 5066	2242 2405 4380	259 1244 609	1884 608	189 150	899 1516 1895	185 434 316	7350 2291 541	717 2327 527	1296 536 374	1568 911 237
812 SANIT U HYG ARTKL HEI2K USH	10CO5 DEC X JAN FEB DEC	9877 8751	3437 3341	1763 3109 2656	3056 961 515	2002 1712	453 372	1154 2659 718	6582 718	1333 1391	1658 1592	361 724	276 314
821 MCEBEL	10CO5 DEC X JAN FEB DEC	18603 15502	6400 5453	2600 6794 495	502 1557 1168	3341 2774	443 407	2015 4655 4360	452 1064 1012	1151 3246 258C	136C 2617 1946	886 845 454	359 400 319
831 REISEARTIKEL TAESCHNERW U DGL	10CO5 DEC X JAN FEB DEC	2330 2965	861 953	471 486 323	141 156 109	606 720	185 152	442 580 360	124 177 102	68C 107C 642	326 107	131 107	85 76
841 BEKLEIDUNG	10CO5 DEC X JAN FEB DEC	44698 62501	18373 26592	6513 8018 7180	1700 2175 1917	6022 8042	1231 1468	14753 20087 16534	2118 3613 2691	15981 24577 22570	11724 17851 14896	1429 1777 1622	1600 1485 1538
842 PELZWAREN	10CO5 DEC X JAN FEB DEC	630 677	457 493	9 11 10	47 22 10	57	12	56 108 48	109 93 125	42E 429 83	266 344 73	80 70 38	23 19 18
851 SCHUHE	10CO5 DEC X JAN FEB DEC	12775 17035	3686 4148	1393 2127 2530	505 703 728	1566 2837	295 471	2144 2396 2301	390 436 470	7556 5581 11983	2382 2424 2757	116 94 93	110 114 62
861 FEINMECH U OPT ERZUGNISSE	10CO5 DEC X JAN FEB DEC	20986 18067	26626 24575	4123 5422 4831	729C 739C 6963	4191 3404	2071 1877	4150 3683 3586	3692 3502 4111	3645 3125 3939	10497 8865 10683	3188 3024 2997	3076 2968 3376
862 PHOTOCHFMISCHE ERZEUGNISSE	10CO5 DEC X JAN FEB DEC	6932 763C	3652 4134	1548 1809 1928	602 609 851	631 607	347 374	618 618 1539	628 565 558	4150 2457 3043	7851 1642 1533	3078 1188 1783	2874 533 489
863 KINOFILME BELICHTET ENTWICK	10CO5 DEC X JAN FEB DEC	830 77C	1091 898	2326 255 194	748 275 235	133 140	61 66	1137 35 30	775 73 42	3252 374 345	1668 485 407	2423 63 72	853 197 186
864 UFREN	10CO5 DEC X JAN FEB DEC	4412 3706	7320 6775	1216 855 800	2033 1450 1534	855 589	667 565	619 831 460	466 428 367	816 849 773	2411 2712 2136	106 906 854	281 1743 854
891 MUSIKINSTR PLATTENSCHALLP	10CO5 DEC X JAN FEB DEC	16542 11476	7773 6755	3242 2053 2400	1512 1141 1730	2261 1473	1055 617	7225 5326 6002	2456 2654 1512	2572 1739 1616	1527 2236 1851	1242 885 1207	763 707 695
892 DRUCKEREIERZEUGNISSE	10CO5 DEC X JAN FEB DEC	14897 14661	7310 6767	6965 6940 7974	2631 2363 2712	3843 3678	469 412	469 1696 1950	469 883 851	1642 1644 2005	2390 2436 2205	800 703 699	905 673 1354
893 KUNSTSTOFFWAREN ANG	10CO5 DEC X JAN FEB DEC	11907 10306	3087 3063	2771 2455 2359	821 809 918	2331 2052	242 238	3279 2938 3385	634 576 553	2674 2090 1944	1002 1052 867	852 771 671	388 388 415
894 KINDERWAGEN SPORTART SPIELZG	10CO5 DEC X JAN FEB DEC	5090 7032	8180 9267	1467 1847 1105	1946 1813 1553	717 1365	524 810	1022 1516 914	875 1361 868	1347 1682 1139	3154 3817 3043	537 622 566	1681 1466 970
895 BUEROBEDARF	10CO5 DEC X JAN FEB DEC	2754 2306	1516 1812	752 709 597	483 886 57C	560 508	185 190	413 394 400	194 231 185	496 270 288	434 491 44C	533 426 459	220 214 177
896 KUNSTGEGENSTAENDE UND DGL	10CO5 DEC X JAN FEB DEC	1184 1161	3943 3401	124 151 119	1059 871 601	206 203	500 295	328 230 36	216 365 168	467 487 424	182C 1585 1077	59 90 85	348 285 350
897 SCHMUCK GOLD UND SILBERWAREN	10CO5 DEC X JAN FEB DEC	5554 4908	1421 1602	606 589 412	492 518 581	817 669	182 297	500 371 416	67 113 58	3595 3168 2561	457 478 328	136 111 121	223 196 158
899 BEARBEITETE WAREN A N G	10CO5 DEC X JAN FEB DEC	6029 5965	5356 5491	1468 1381 1424	1346 1297 1324	1501 1357	540 535	1288 1264 1121	728 525 690	1254 1441 1343	2093 2110 2083	518 624 458	649 624 609
911 POSTPAKETE ANDERW N ZUGEOEDN	10CO5 DEC X JAN FEB DEC	4277 408C	1774 1767	1703 1575				58 51	11 11	1763 1756 1610	2102 368 533	519 388 220	684 321 223
931 RUECKWAR U BESOND EIN U AUSF	10CO5 DEC X JAN FEB DEC	1297 237	2521 522	151 601 121	871 601 606			12 29	11 63	1285 208 148	2510 459 351		
941 ZOOETIERE HUNDE KATZEN U DGL	10CO5 DEC X JAN FEB DEC	112 117	1176 699	40 41 36	936 374 2046	24 20	31 51	7 3 7	135 7C 38	36 39 38	77 111 64	6 10 15	19 28 32
951 KRIEGSWAFFEN UND MUNITION	10CO5 DEC X JAN FEB DEC	1571 2047	1153 1949	151 119 121	871 601 606	1 1		1243 1705 3704	835 1671 164	100 107 79	84 73 65	228 254 428	234 254 89
961 NICHT IN UPLAUF BEF MUENZEN	10CO5 DEC X JAN FEB	66 24	180 364		4			6C82 2515	131	131	7C 15 13	146 6 24	271 171 305

X Monatsdurchschnitt.

export

Waren - Produits	Monat Mois 1966	EWG - CEE		France		Belg. - Lux.		Nederland		Deutschland (BR)		Italia	
		intra	extra	intra	extra	intra	extra	intra	extra	intra	extra	intra	extra
735 BATEAUX	10C05	DEC 10051 7808	X 45553 43433	1677 1847 530	4670 5295 4782	1019 557	4528 1198	4907 3192 2089	5686 12077 15574	1928 19394 1986	27404 367 40164	520 367 155	2265 5469 328
812 APP SANIT HYG CHAUFF ECLAIR	10C05	DEC 10058 8799	X 8517 7814	879 739	1829 1455	1814 1473	211 180	211 1142	1285 721	760 4066	4652 3828	255 1379	3253 1428 1630
821 MEUBL SOMMIERS LITFRIE SIM	10C05	DEC 17989 15896	X 10513 9047	1195 993	2420 2083	5541 4706	246 221	2446 2387	606 575	4535 9998	4535 3891	2277 1812	2702 2277
831 ARTI VOYAGE SACS A MAIN ETC	10C05	DEC 2331 3234	X 3794 4379	396 571	1195 1140	320 320	68 54	2315 265	526 92	5881 1441	4017 1768	2062 568	2109 998
841 VETEMENTS	10C05	DEC 46702 63370	X 42511 43893	7597 9658	14174 12349	10621 12766	2450 2409	4512 7112	1045 1239	8415 11025	6566 8572	15557 22807	17876 19324
842 FOURRURES SF ART CHAPELLERIE	10C05	DEC 616 674	X 868 900	194 32	427 378	49 46	15 16	23 12	4 13	145 89	410 186	205 186	12 24
851 CHAUSSURES	10C05	DEC 14219 17207	X 17558 18169	2704 3117	3702 3320	1061 1030	183 277	858 1451	195 255	995 1123	1620 1924	8601 10486	12258 12393
861 APP SCIENTIF ET D OPTIQUE	10C05	DEC 22858 19160	X 49456 36922	2537 2282	7567 6230	1277 1332	507 418	2551 2293	2159 1822	14340 34266	34266 25345	1753 1609	3957 3396
862 FCURNITURES PHOTOCINEMA	10C05	DEC 8172 7773	X 14221 12314	1787 1850	1093 1077	3227 2669	6355 4778	2897 575	1757 566	937 2002	4645 4653	705 671	1591 1240
863 FILMS CINEMA IMPRES DEVELOP	10C05	DEC 575 510	X 1342 1135	194 115	737 463	35 41	39 45	590 3	437 12	2075 57	3682 146	746 257	1306 505
864 MCRLOGERIE	10C05	DEC 4655 4020	X 9522 8183	785 765	2631 1971	118 72	102 94	110 103	71 52	3176 2607	5565 5530	462 469	753 576
891 INSTR MUSIQUE PHENOS DISQUES	10C05	DEC 13664 10139	X 17278 14395	1432 1052	1955 1435	3038 2070	183 135	3502 2760	3163 316	4735 3379	10111 7580	957 848	1866 1869
892 OUVHAGES IMPRIMES	10C05	DEC 16735 15168	X 23028 19985	1272 2144	1458 1525	4241 3655	1016 653	2606 2628	3110 3170	3455 3273	7310 9391	18449 34889	18199 1862
893 OUVR ET ART EN MAT PLAST NDA	10C05	DEC 12162 10817	X 7500 6761	2011 1572	1564 1390	2630 2325	265 221	1569 1395	541 421	3800 3266	4054 3392	2152 2259	1456 1337
894 VCIT ENFANT ART SPORT JOUETS	10C05	DEC 5020 1700	X 9264 9913	980 1234	2191 1932	621 471	1934 1346	408 617	125 222	1785 2546	3803 4411	1226 2064	1211 2002
895 ARTICLES DE BUREAU	10C05	DEC 2985 2446	X 5572 5047	473 110	890 1453	160 165	55 65	132 511	151 154	1860 1544	3000 3761	1308 676	1259 1105
896 OBJETS D ART ET ANTIQUITE	10C05	DEC 2734 1700	X 6603 6361	786 636	3668 4175	708 309	94 159	116 258	190 495	1352 1066	2515 2277	393 54	735 286
897 BIJUTERIE JOAILLERIE DRFEVR	10C05	DEC 7337 7184	X 12361 11051	468 919	3982 2530	234 246	72 65	175 89	544 27	173 1449	853 6431	34 4646	114 3301
899 ARTICLES MANUFACTURES NDA	10C05	DEC 6197 5979	X 10282 9674	1254 1137	2103 1925	707 630	542 458	616 587	267 380	2630 2470	4963 4385	896 1118	2307 2399
911 COLTS POSTAUX NON CL AILL	10C05	DEC 1851 1531	X 4800 4715	917 842	3314 3587	4 4	1 1	930 685	1486 1131	1486 1356	141E 1494	1280 1280	2128 2128
931 MARCH EN RETOUR TRANSAC SPEC	10C05	DEC 1790 1920	X 1790 1920	372 426	1831 901	246 246	65 65	83 87	19 15	1449 1408	5447 5294	4685 3765	3619 2733
941 ANIMAUX ZOO CHIENS CHATS SIM	10C05	DEC 111 122	X 306 253	3 2	12 7	16 23	33 28	76 85	123 101	9 8	128 107	7 4	10 10
951 ARMURERIE MUNITIONS GUERRE	10C05	DEC 2877 2569	X 1616 1234	17 13	13 13	13 13	799 670	2496 2170	8 83	21 15	805 468	360 367	799 670
961 MENNAIES MONS CIRCUL SF DR	10C05	DEC 28 371	X 545 371	27 195	405 406	1 5	5 5	222 515	1 1	16 16	128 128	339 339	763 763

TAB. 12

Évolution du Commerce des principaux
ASSOCIÉS D'OUTRE-MER DE LA CEE

Mio \$

Période	Monde	CEE	Welt	EWG	Monde	CEE	Welt	EWG	Monde	CEE	Welt	EWG	Monde	CEE	Welt	EWG
	Total E.A.M.A.		Côte fr. des Somalis		Comores		Saint-Pierre-et-Miquelon		Curaçao		Aruba		Surinam		Nlle-Calédonie	
	Import															
1958	1 119,0	749,0	9,4	3,6	3,4	1,6	3,2	0,8	491,8	.	405,7	.	37,9	12,3	45,0	27,0
1960	919,1	624,1	13,4	4,7	3,8	1,7	4,4	1,5	312,3	33,8	369,0	6,4	54,1	21,2	38,3	22,1
1961	998,9	685,2	12,5	6,0	3,7	1,8	4,6	1,5	314,2	20,0	402,5	4,0	53,6	20,5	47,7	32,0
1962	1 177,4	744,4	12,8	8,5	4,4	2,3	4,3	1,8	329,3	22,6	391,0	5,4	54,6	19,8	41,2	27,9
1963	[1 279,3]	797,7	25,7	14,3	5,4	3,0	5,2	2,2	312,8	19,1	382,6	6,2	58,5	21,2	38,5	24,3
1964	[1 336]	[862]	20,9	13,4	6,1	3,6	5,1	1,8	313,2	19,5	334,5	5,8	80,6	24,9	54,4	33,6
1965			23,1	14,5	6,6	3,2	5,5	2,0	294,2	20,2	321,8	5,2	95,3	26,5	76,0	51,0
1966																
1965 I			5,3	3,3	1,4	0,8			82,9	4,6	77,5	1,1	22,1	6,0		
1965 II			6,7	4,5	1,3	0,7			71,5	4,9	82,5	1,4	25,3	6,0		
1965 III			5,3	3,0	1,9	0,9			63,8	4,9	77,6	1,3	23,3	7,4		
1965 IV			5,8	3,7	1,9	0,9			76,0	5,8	84,2	1,4	24,6	7,1		
1966 I			5,4	3,3	1,5	1,0			73,6	6,5	82,8	1,4				
1966 II			5,8	3,4	1,8	1,0			72,2	4,8	77,6	1,3				
1966 III																
1966 IV																
	export															
1958	1 071,0	736,9	1,8	1,3	2,2	1,6	1,4	0,4	406,2	.	402,6	.	32,4	2,5	26,3	21,0
1960	937,2	628,0	0,9	0,6	3,2	2,1	1,8	0,4	280,0	28,7	378,0	22,8	43,1	3,5	51,3	39,5
1961	[1 012]	[581]	1,6	0,8	2,8	2,0	1,5	0,6	296,0	26,8	413,0	39,6	40,9	5,1	56,0	43,3
1962	[1 066]	[601]	2,2	1,2	2,5	2,0	1,7	0,6	284,9	28,6	402,9	55,3	41,9	4,8	33,5	25,4
1963	[1 201]	712,3	1,8	1,3	4,7	2,5	1,7	0,6	278,4	34,4	380,0	71,0	45,7	5,1	44,6	30,5
1964	[1 324]	[767]	2,5	1,8	4,0	2,3	2,1	0,6	281,2	28,6	348,7	30,3	47,1	3,6	57,5	28,0
1965			2,0	1,5	3,7	2,2	1,9	0,4	266,3	26,0	336,5	29,3	57,5	5,6	65,1	36,4
1966																
1965 I			0,4	0,3	0,8	0,4			79,0	9,5	79,8	7,5	11,2	1,0		
1965 II			0,7	0,5	0,6	0,5			66,7	5,6	79,7	4,7	12,8	1,4		
1965 III			0,5	0,4	0,5	0,4			56,7	5,3	88,2	8,3	14,7	1,3		
1965 IV			0,4	0,3	1,8	0,9			63,9	5,6	88,8	8,8	18,8	1,9		
1966 I			0,5	0,3	0,7	0,5			65,4	7,0	87,8	8,0				
1966 II			0,5	0,6	0,7	0,5			63,0	5,5	79,9	2,2				
1966 III																
1966 IV																
	Polynésie française		Total T.O.M.		Réunion		Guadeloupe		Martinique		Guyane		Total D.O.M.			
	Import															
1958	13,2	6,5	1 009,6	93,3	48,3	31,7	47,8	38,3	41,5	32,0	8,2	6,1	145,8	108,1		
1960	18,3	9,8	813,6	91,2	52,0	38,8	48,3	40,1	46,4	37,4	7,5	6,0	154,2	122,3		
1961	23,5	13,1	862,3	88,9	57,7	41,7	52,3	42,8	50,8	40,4	7,6	5,7	168,4	130,6		
1962	25,2	14,9	862,8	103,2	63,3	46,2	57,5	47,2	57,0	46,4	10,6	8,7	188,4	148,3		
1963	32,2	20,6	860,8	110,9	69,7	50,1	69,6	57,1	73,8	59,4	11,3	9,4	224,4	176,0		
1964	71,2	48,2	886,1	150,8	90,0	65,3	79,4	64,4	78,9	63,1	16,0	13,4	264,3	206,2		
1965			[822,5]	[121,4]	97,0	72,3	85,2	68,3	91,1	71,6	20,1	15,0	293,4	227,2		
1966					104,6	77,2	92,9	75,6	92,3	72,9	27,8	20,8	317,6	246,5		
1965 I					22,7	17,4	19,6	16,0	22,2	18,1	4,2	3,2	68,7	54,7		
1965 II					22,9	17,6	22,8	18,5	24,1	18,6	4,9	3,7	74,7	58,4		
1965 III					26,7	19,6	20,6	16,0	21,2	17,0	5,5	4,2	74,0	56,8		
1965 IV					24,7	17,7	22,2	17,8	23,6	17,9	5,5	3,9	76,0	57,3		
1966 I					23,2	16,8	22,8	18,0	23,7	18,0	5,9	4,4	75,6	57,2		
1966 II					25,5	19,0	26,3	21,9	23,6	18,6	6,7	5,0	82,1	64,5		
1966 III					29,9	22,4	19,7	16,0	22,4	18,2	6,8	5,1	78,8	61,7		
1966 IV					26,0	19,0	24,1	19,7	22,6	18,1	8,4	6,3	81,1	63,1		
	export															
1958	10,4	5,6	883,3	[70,9]	29,6	24,2	33,9	29,3	28,9	26,2	1,3	0,9	93,7	80,6		
1960	12,5	6,8	770,8	104,4	36,4	29,5	34,7	32,2	32,3	30,8	1,1	0,7	104,5	93,2		
1961	11,5	5,8	823,3	122,8	36,7	32,7	36,1	28,5	33,6	30,3	0,7	0,4	107,1	91,9		
1962	10,8	5,6	780,7	123,5	33,0	28,3	35,2	29,5	33,6	31,3	0,5	0,3	102,3	89,4		
1963	10,2	5,4	768,3	[151,0]	38,1	31,8	38,2	28,0	35,6	31,6	0,7	0,4	112,6	91,8		
1964	11,1	5,5	758,9	[97,1]	37,4	35,0	34,8	29,0	29,4	26,0	0,7	0,4	102,2	91,1		
1965					34,4	31,1	37,8	30,7	[44,7]	[42,4]	2,9	0,7	[112,7]	[98,1]		
1966					39,2	36,7	35,0	28,1	44,7	42,8	3,5	0,6	122,4	108,2		
1965 I					8,8	7,8	6,0	5,8	[9,4]	[8,3]	0,46	0,03	[24,6]	[22,0]		
1965 II					2,3	2,0	12,9	9,2	[12,3]	[12,0]	0,64	0,10	[28,1]	[23,3]		
1965 III					7,2	6,7	10,9	8,7	[10,6]	[10,3]	0,90	0,20	[29,6]	[25,9]		
1965 IV					16,1	14,6	8,3	7,0	[12,4]	[11,8]	0,90	0,40	[37,7]	[33,8]		
1966 I					12,7	11,5	10,2	9,1	7,2	6,7	0,73	0,14	30,8	27,4		
1966 II					2,7	2,4	14,4	10,9	13,5	13,0	1,00	0,20	31,6	26,5		
1966 III					8,7	8,3	7,0	5,7	10,5	10,2	1,00	0,20	27,2	24,4		
1966 IV					15,1	14,5	3,4	2,4	13,5	12,9	0,80	0,10	32,8	29,9		

(1) Inclus dans le Sénégal jusqu'en Décembre 1960.

(2) Y compris Mali et Mauritanie jusqu'en Décembre 1960.

(3) Chiffres ne se rapportant qu'aux contrôles effectués par les postes de douane mauritaniens.

(4) A partir du 3^e trimestre 1960 : Katanga et Sud-Kasai exclus.A partir du 1^{er} trimestre 1962 : Sud-Katanga et Sud-Kasai exclus.
En 1963 : ensemble du territoire.

(5) Minerais de fer compris (Source: MIFERMA) à partir de l'année 1963.

12

**AUSSENHANDEL DER WICHTIGSTEN
ASSOZIERTEN ÜBERSEEISCHEN
LÄNDER UND GEBIETE**

TAB. 13 a

Einfuhr nach Warenklassen

Mio \$

CST		1962		1963		1964		1965		1966		1965	1966				
		Monde	CEE	Welt	EWG	Monde	CEE	Welt	EWG	Welt	EWG	Welt	Welt				
													IV	I	II	III	IV
MAURITANIE																	
0+1	Nahrungs- und Genußmittel	2,1	1,9	1,5	1,3	1,3	1,1										
2+4	Rohstoffe	0,3	0,3	0,3	0,3	0,3	0,1										
3	Mineralische Brennstoffe	0,9	0,7	0,8	0,2	1,1	0,1										
7	Maschinen und Fahrzeuge	12,4	6,5	20,0	13,4	9,4	6,0										
5+6+8	Andere industrielle Erzeugnisse	19,8	18,9	7,8	7,4	3,7	3,1										
MALI																	
0+1	Nahrungs- und Genußmittel	8,9	2,7	7,2	1,6	6,2	1,6	8,7	2,1	7,5	1,2	2,5	3,4	0,7	0,8	2,6	
2+4	Rohstoffe	1,3	0,2	1,8	0,1	1,7	0,0	1,5	0,0	2,5	0,0	0,4	0,6	0,7	0,4	0,8	
3	Mineralische Brennstoffe	2,3	0,7	2,2	0,5	2,3	0,8	2,6	1,4	2,3	0,5	0,7	0,7	0,7	0,4	0,5	
7	Maschinen und Fahrzeuge	16,9	8,3	7,6	3,9	10,1	5,1	9,8	3,9	5,6	3,1	2,4	2,6	1,0	0,7	1,3	
5+6+8	Andere industrielle Erzeugnisse	16,4	11,8	15,5	7,6	16,3	6,4	20,3	4,9	18,1	4,2	6,8	5,7	2,3	3,8	6,3	
NIGER																	
0+1	Nahrungs- und Genußmittel	6,2	3,1	4,4	2,5	5,0	3,4	5,0	3,6			1,5	1,3	1,4			
2+4	Rohstoffe	2,1	0,4	0,7	0,0	0,7	0,0	1,4	0,1				0,4	0,5			
3	Mineralische Brennstoffe	1,2	0,2	2,7	0,2	2,7	0,5	2,4	0,3			0,9	2,0	0,3			
7	Maschinen und Fahrzeuge	5,8	4,4	4,2	3,2	6,3	5,2	8,1	6,3			2,7	3,7	1,3			
5+6+8	Andere industrielle Erzeugnisse	11,8	7,9	10,0	6,4	18,1	12,4	19,5	13,1			4,7	6,0	4,3			
TCHAD																	
0+1	Nahrungs- und Genußmittel	4,7	2,7	4,7	2,6	5,1	2,6	4,0	2,2			1,1	1,3	0,9	0,8		
2+4	Rohstoffe	1,0	0,3	1,0	0,3	1,0	0,3	1,1	0,4			0,4	0,2	0,2	0,2		
3	Mineralische Brennstoffe	4,1	0,2	4,5	0,3	4,8	0,3	6,4	0,2			1,5	0,6	1,5	1,4		
7	Maschinen und Fahrzeuge	6,7	5,5	6,3	5,4	7,7	6,4	6,6	5,5			2,2	1,6	1,5	1,7		
5+6+8	Andere industrielle Erzeugnisse	11,9	9,6	11,8	9,4	15,3	11,5	12,4	9,2			4,3	3,2	2,5	3,4		
SÉNÉGAL																	
0+1	Nahrungs- und Genußmittel	48,9	27,1	52,5	29,3	63,9	32,0	60,0	29,6			15,2	17,4	15,5			
2+4	Rohstoffe	3,0	2,1	2,8	1,8	3,2	2,0	7,1	1,7			1,8	2,2	2,0			
3	Mineralische Brennstoffe	8,4	2,1	8,4	2,4	8,0	1,9	10,3	0,9			1,0	3,9	1,6			
7	Maschinen und Fahrzeuge	26,2	22,2	27,0	23,4	27,4	22,8	23,4	19,9			5,2	7,1	6,7			
5+6+8	Andere industrielle Erzeugnisse	68,2	61,8	65,2	58,9	69,2	61,6	63,6	55,2			14,7	19,3	15,2			
CÔTE-D'IVOIRE																	
0+1	Nahrungs- und Genußmittel	26,1	14,3	28,2	15,8	40,6	20,6	42,0	23,1			12,0	10,8	15,7	3,0		
2+4	Rohstoffe	1,9	0,7	4,3	0,8	5,6	0,9	3,8	1,0			0,8	1,3	1,0	0,4		
3	Mineralische Brennstoffe	8,1	2,9	8,7	2,4	11,0	2,9	13,2	4,6			5,0	0,8	0,6	0,4		
7	Maschinen und Fahrzeuge	37,3	30,3	48,8	40,3	74,5	55,6	66,4	55,6			17,9	17,7	16,4	2,9		
5+6+8	Andere industrielle Erzeugnisse	66,5	59,9	79,4	69,5	113,1	98,6	110,6	94,4			30,8	32,2	26,3	6,5		
TOGO																	
0+1	Nahrungs- und Genußmittel	7,6	2,7	7,1	2,4	9,0	3,3	7,8	2,8	10,7	3,8	2,1	2,6	2,5	3,0	2,6	
2+4	Rohstoffe	0,9	0,0	1,2	0,0	1,1	0,1	0,9	0,1	1,1	0,2	0,2	0,2	0,2	0,4	0,3	
3	Mineralische Brennstoffe	1,7	0,2	1,7	0,2	1,9	0,3	1,6	0,4	2,0	0,5	0,4	0,6	0,5	0,4	0,5	
7	Maschinen und Fahrzeuge	5,3	3,6	5,4	3,9	9,9	7,9	14,5	12,3	10,6	8,6	2,4	3,1	2,1	2,9	2,5	
5+6+8	Andere industrielle Erzeugnisse	11,6	6,5	13,6	7,5	19,7	9,2	20,2	9,6	22,8	10,9	5,1	4,8	5,5	6,5	6,0	
DAHOMEY																	
0+1	Nahrungs- und Genußmittel	6,9	3,9	7,4	4,2	7,5	4,0	7,7	3,9			2,0	2,2	2,1	1,9		
2+4	Rohstoffe	0,6	0,0	0,8	0,1	0,7	0,0	0,7	0,1			0,2	0,2	0,1	0,2		
3	Mineralische Brennstoffe	2,1	0,5	2,0	0,7	1,9	0,5	1,9	0,4			0,4	0,4	0,4	0,4		
7	Maschinen und Fahrzeuge	5,2	4,2	6,1	5,2	4,9	4,1	5,7	5,0			1,3	1,5	1,5	1,5		
5+6+8	Andere industrielle Erzeugnisse	12,0	9,4	17,2	13,3	16,4	12,3	18,4	14,2			4,5	4,2	4,8	4,6		
CAMEROUN ORIENTAL																	
0+1	Nahrungs- und Genußmittel	18,5	8,7	15,3	8,7	19,3	11,3	16,5	10,7			4,2	4,6	4,0			
2+4	Rohstoffe	2,1	1,0	2,2	1,2	2,4	1,6	2,9	1,9			0,7	0,4	0,6			
3	Mineralische Brennstoffe	7,1	2,3	7,2	3,1	8,6	4,0	6,7	2,7			1,9	2,0	2,0			
7	Maschinen und Fahrzeuge	22,1	16,4	24,6	18,6	29,1	20,9	30,1	29,6			0,8	11,7	8,4			
5+6+8	Andere industrielle Erzeugnisse	50,4	35,6	58,8	42,2	72,5	50,9	70,3	54,7			16,9	20,6	17,1			
REP. CENTRAFRICAINE																	
0+1	Nahrungs- und Genußmittel	3,4	2,3	4,2	2,8	4,3	2,4	3,6	2,6			1,1	0,9	1,0	1,1		
2+4	Rohstoffe	0,5	0,1	0,7	0,1	0,5	0,1	0,2	0,1				0,1	0,1	0,6		
3	Mineralische Brennstoffe	1,2	0,1	1,4	0,2	1,3	0,3	1,9	0,4			0,8	0,3	0,3	0,4		
7	Maschinen und Fahrzeuge	6,7	5,4	7,1	6,0	7,6	6,1	8,2	6,4			3,1	1,7	1,8	2,3		
5+6+8	Andere industrielle Erzeugnisse	12,8	9,4	12,9	10,8	16,1	13,3	13,4	10,7			4,0	3,4	3,0	3,1		

Importations par classes de produits

Mio \$

1962		1963		1964		1965		1966		1966					CST
Monde	CEE	Welt	EWG	Monde	CEE	Welt	EWG	Welt	EWG	Monde					
										IV	I	II	III	IV	
GABON															
8,2	5,4	8,7	5,7	9,9	6,6	9,7	6,4			3,0	1,9	2,6	2,5	0+1	
0,3	0,2	0,4	0,3	0,5	0,2	0,7	0,4			0,2	0,1	0,2	0,2	2+4	
2,0	0,6	2,7	0,9	3,0	1,1	3,1	0,8			0,9	0,6	1,1	0,9	3	
12,7	8,5	16,8	11,1	19,2	12,7	23,9	15,9			8,6	4,7	6,3	6,4	7	
15,1	13,1	19,1	16,3	22,6	18,8	24,4	20,7			7,6	5,8	7,0	6,1	5+6+8	
CONGO-BRAZZAVILLE															
13,0	8,2	12,4	7,7	12,6	7,3	10,0	6,0			2,3	2,4	2,7	2,4	0+1	
0,6	0,4	0,6	0,2	0,5	0,2	0,5	0,3			0,2	0,1	0,2	0,2	2+4	
4,2	0,7	4,1	1,2	4,2	1,2	4,7	1,1			1,0	0,8	1,0	1,2	3	
19,2	16,1	18,1	13,5	19,2	15,3	22,3	17,5			5,4	6,5	7,5	6,0	7	
29,4	26,5	25,4	22,5	27,4	23,9	28,0	23,7			7,9	7,3	7,1	7,1	5+6+8	
CONGO (R.D.)															
43,0	8,9	87,0	16,6	43,7	9,6									0+1	
5,8	1,6	8,3	1,6	6,6	1,8									2+4	
14,3	1,4	31,4	4,0	18,0	3,0									3	
83,1	49,4	83,1	49,4	80,4	46,4									7	
106,3	60,7	106,3	60,7	113,5	72,0									5+6+8	
MADAGASCAR															
15,8	12,3	16,7	12,9	17,5	12,3	26,3	9,3			7,4	5,7	4,1	4,5	0+1	
2,4	1,3	2,3	0,6	1,8	0,7	2,4	1,1			1,1	1,5	1,4	0,5	2+4	
6,1	0,6	6,7	0,8	7,0	1,0	7,5	1,1			2,4	1,4	1,9	1,9	3	
27,0	22,9	30,5	26,5	37,9	31,3	34,9	28,7			9,4	9,0	10,7	10,5	7	
70,0	62,2	70,9	62,8	70,8	63,3	66,6	58,6			17,1	14,3	16,1	19,3	5+6+8	
CÔTE FRANÇAISE DES SOMALIS															
3,6	1,4	4,7	2,0	6,0	2,2	6,9	2,4			2,0	1,9	2,0		0+1	
0,3	0,2	2,0	0,3	0,6	0,4	0,7	0,5			0,2	0,2	0,2		2+4	
0,1	0,0	0,0	0,0	0,5	0,0	0,6	0,1			0,2	0,1	0,3		3	
1,7	1,6	1,3	1,1	2,0	1,8	1,2	0,9			0,3	0,3	0,6		7	
7,1	5,3	13,0	10,9	11,7	8,9	13,8	10,5			3,3	2,8	2,8		5+6+8	
SURINAM															
9,0	4,1	9,4	4,1	9,6	3,9	10,1	3,9							0+1	
2,1	0,2	1,5	0,3	1,5	0,3	2,6	0,7							2+4	
5,5	0,1	5,3	0,2	5,7	0,0	6,6	0,1							3	
14,8	5,2	15,4	5,7	28,4	9,7	30,6	8,6							7	
23,0	9,9	26,7	10,6	35,3	10,9	45,3	13,0							5+6+8	
LA RÉUNION															
17,3	6,9	19,3	7,6	25,0	11,0	28,0	13,4	30,8	14,8	8,7	7,1	7,5	8,0	5,4	0+1
3,0	0,9	3,7	1,2	3,9	1,3	4,1	1,2	4,3	1,2	1,0	1,1	1,1	1,1	1,0	2+4
1,6	0,2	1,8	0,3	1,9	0,3	2,1	0,2	2,6	0,3	0,5	0,6	0,6	0,6	0,8	3
11,3	10,6	10,2	9,6	15,0	13,7	19,5	18,3	19,6	18,3	4,1	4,3	4,9	5,1	5,3	7
22,5	21,4	26,3	24,9	35,8	32,7	43,2	39,2	47,3	42,6	12,3	10,1	11,5	14,0	11,7	5+6+8
LA GUADELOUPE															
13,8	10,6	16,5	13,1	17,7	13,3	21,3	16,5	25,5	20,2	5,5	6,1	7,6	5,5	6,3	0+1
1,9	1,6	2,5	2,3	2,4	2,2	2,9	2,5	3,3	2,7	0,6	0,7	0,9	0,7	1,0	2+4
3,6	0,1	4,7	0,1	4,0	0,1	3,8	0,1	4,5	0,1	1,0	1,2	1,1	1,2	1,0	3
11,4	9,9	11,9	10,2	15,6	13,3	18,6	15,4	18,9	16,2	4,6	4,8	5,4	4,1	4,6	7
20,6	19,6	25,8	24,6	30,4	27,7	38,5	37,7	40,6	36,5	10,5	9,9	11,4	8,1	11,2	5+6+8
LA MARTINIQUE															
13,0	10,1	16,5	12,8	18,3	13,8	22,2	16,8	23,9	18,2	6,6	6,2	5,9	5,5	6,3	0+1
2,4	2,0	2,6	2,2	3,1	2,5	3,1	2,5	2,9	2,3	0,9	0,7	0,8	0,8	0,6	2+4
3,2	0,1	3,9	0,1	4,2	0,1	4,5	0,1	4,8	0,1	1,3	1,4	1,1	3,3	1,0	3
10,5	8,7	13,8	10,8	14,0	11,4	17,4	14,4	16,9	13,9	4,3	4,2	4,2	4,3	4,2	7
20,8	19,4	27,5	25,4	29,9	27,4	43,8	37,8	44,1	38,4	11,0	11,2	11,6	10,7	10,6	5+6+8
LA GUYANE FR.															
2,7	1,9	2,9	2,2	4,4	3,3	5,7	3,9	7,8	4,6	1,6	1,7	2,0	2,1	2,0	0+1
0,1	0,0	0,0	0,0	0,2	0,2	0,3	0,2	0,4	0,2	0,1	0,1	0,1	0,1	0,1	2+4
0,4	0,0	0,5	0,0	0,6	0,1	0,8	0,1	0,9	0,0	0,2	0,2	0,2	0,3	0,2	3
2,8	2,5	2,6	2,4	3,8	3,4	6,1	4,7	8,5	6,9	1,6	2,0	2,0	1,8	2,7	7
3,1	2,8	3,9	3,6	6,9	6,3	7,0	6,1	10,1	9,0	1,8	1,9	2,5	2,4	3,3	5+6+8

AUSSENHANDEL DER WICHTIGSTEN
ASSOZIERTEN ÜBERSEEISCHEN
LÄNDER UND GEBIETE

TAB. 13 b

Ausfuhr wichtiger Waren

Mio \$

CST		1962		1963		1964		1965		1966		1965	1966				
		Monde	CEE	Welt	EWG	Monde	CEE	Welt	EWG	Welt	EWG	Welt	Welt				
													IV	I	II	III	IV
MAURITANIE																	
031.2	Fisch, getrockn. - Poissons secs	0,9	0,0	1,1	0,0	1,3	0,03										
281	Eisenerze - Min. de fer			10,9	8,5	43,1	29,1										
292.2	Lacke, Gummen - Gommés	0,2	0,1	0,3	0,3	0,8	0,8										
MALI																	
001.1.0	Rinder - Bovins	0,9	0,0	1,4	—	3,0	—	4,5	—	2,8	—	0,8	0,8	0,8	0,4	0,8	
031.2.0	Fisch, getrockn. - Poissons conserv. simpl.	1,9	—	1,8	—	1,2	—	3,1	—	2,9	0,0	0,4	0,6	1,1	0,7	0,5	
221.1.2	Erdnüsse - Arachides décort.	4,2	0,4	4,1	1,1	8,2	0,2	2,3	0,0	1,2	—	0,1	—	0,4	0,7	0,1	
263.1.1	Rohbaumwolle - Coton en masse	1,1	0,6	1,4	0,7	1,2	0,7	2,6	0,0	3,1	0,1	0,5	0,4	0,6	0,2	1,9	
NIGER																	
001	Lebende Tiere - Animaux vivants	3,1	—	3,5	—	2,7	—	4,1	—			1,5	1,3	0,5			
054.2	Trockene Hülsenfrüchte - Légumes à cosse secs	0,8	—	0,4	—	0,1	0,0	3,1	—			0,1	0,2	0,1			
211	Häute, roh - Peaux brutes	0,4	0,2	0,3	0,2	0,5	0,3	0,6	0,0			0,1	0,1	0,2			
221.1.2	Erdnüsse - Arachides décort.	7,4	7,4	13,7	13,7	13,3	12,2	12,4	12,4			1,8	1,6	6,5			
421.4	Erdnussöl - Huile d'arachide	0,5	0,4	0,7	0,6	1,7	0,6	1,2	0,0			0,1	0,6	0,8			
TCHAD																	
001.1.0	Rinder - Bovins	1,5	0,0	2,1	—	1,7	—	2,1	—			0,8	0,4	1,0	0,1		
211	Häute, roh - Peaux brutes	0,8	0,7	0,6	0,4	0,6	0,5	0,5	0,4			0,1	0,1	0,0	0,3		
263.1.1	Rohbaumwolle - Coton en masse	11,4	8,8	17,5	14,4	21,0	16,2	21,1	13,8			3,7	6,0	7,4	3,7		
292.2	Lacke, Gummen - Gommés	0,2	0,1	0,1	0,1	0,2	0,1	0,1	0,1				0,0	0,0	0,2		
SÉNÉGAL																	
046.0.1	Weizenmehl - Farine de from.	2,5	—	2,2	—	2,6	—	2,8	2,7			0,8	0,3	0,6			
081.3.1	Erdn.-Ölkuchen - Tourt. d'arach.	8,6	6,2	7,7	5,0	9,7	6,0	10,3	6,9			2,4	2,0	3,1			
221.1.2	Erdnüsse - Arachides décort.	47,7	47,2	35,3	35,3	36,9	34,9	37,3	36,0			1,0	16,0	15,6			
271.3	Kalziumphos. - Phosph. de Ca	5,5	3,8	5,3	3,2	9,6	4,2	10,8	5,0			3,9	3,3	3,1			
421.4	Erdnussöl - Huile d'arachide	44,4	41,5	39,0	38,4	48,8	47,6	53,2	52,8			10,7	12,8	15,6			
CÔTE-D'IVOIRE																	
051.3	Bananen - Bananes	11,5	11,3	14,1	13,7	13,0	12,5	11,3	8,5			3,2	3,1	2,2			
071.1.1	Kaffee Robusta - Caf. Robusta	76,0	50,3	99,1	62,6	168,9	93,6	104,9	56,4			19,8	42,0	33,5			
072.1	Kakao - Cacao	42,7	23,7	45,7	32,7	58,9	44,0	44,2	30,5			15,9	12,4	0,2			
242	Holz, roh - Bois bruts	23,0	19,1	46,3	39,0	64,7	53,5	60,7	48,3			16,5	16,8	16,7			
283,7	Manganerze - Mineral de Mn	2,2	1,8	1,8	0,7	2,0	0,6	3,0	0,2			0,9	0,9	1,0			
TOGO																	
071.1.1	Kaffee Robusta - Café Robusta	5,8	4,4	4,2	3,0	10,2	8,1	5,5	5,2	7,9	7,7	0,9	1,2	4,2	3,7	1,2	
072.1	Kakao - Cacao	4,8	3,7	4,8	4,0	6,6	5,6	6,8	6,5	6,8	6,1	0,9	3,1	1,3	0,2	2,2	
221.3	Palmmüsse, -kerne - Palmistes	1,1	1,1	1,6	1,6	1,8	1,8	2,4	2,3	2,2	2,2	0,6	0,2	1,5	0,4	0,1	
263.1	Rohbaumwolle - Coton en masse	1,0	1,0	1,4	1,2	0,7	0,5	1,2	0,4	1,1	0,6	0,7	0,1	0,4	0,3	0,3	
271.3	Kalziumphos. - Phosph. de Ca	2,0	0,8	4,3	2,2	7,9	3,8	8,7	5,8	15,3	10,3	2,7	4,8	3,5	3,8	3,2	
DAHOMÉY																	
071.1.1	Kaffee Robusta - Café Robusta	0,7	0,6	0,5	0,5	0,6	0,6	0,4	0,4			0,0	0,1	0,1	0,0		
221.1.2	Erdnüsse - Arachides décort.	0,8	0,6	1,2	1,2	0,6	0,6	0,4	0,3			0,0	0,0	0,3	0,1		
221.3	Palmmüsse, -kerne - Palmistes	4,7	4,5	6,6	6,5	7,1	7,0	2,4	2,4			0,0	0,1	0,6	0,1		
422.2	Palmöl - Huile de palme	1,9	1,8	1,9	1,8	2,7	2,6	3,0	2,7			0,3	0,7	0,7	0,4		
422.4	Palmkernöl - Huile de Palmiste	—	—	—	—	—	—	4,0	3,3			—	0,5	0,7	0,7		
CAMEROUN																	
051.3	Bananen - Bananes	3,4	3,4	3,6	3,6	5,4	4,5	4,5	4,4			0,8	0,8	0,7			
071.1.1	Kaffee Robusta - Café Robusta	16,7	11,0	16,0	10,6	17,5	9,7	17,8	12,0			4,1	7,4	8,9			
072.1	Kakao - Cacao	26,0	21,8	32,5	28,7	27,8	26,9	26,3	23,9			4,2	16,4	2,6			
242.3	Holz, roh - Bois bruts	4,9	4,1	6,2	5,2	4,9	3,6	7,7	6,3			1,6	2,1	3,0			
263.1	Rohbaumwolle - Coton en masse	6,8	6,4	8,3	7,9	3,6	3,4	9,1	8,3			4,3	2,0	2,8			
RÉP. CENTRAFRICAINE																	
071.1.1	Kaffee Robusta - Café Robusta	4,1	3,0	3,0	3,0	7,7	6,5	3,9	3,9			0,3	1,7	3,0	1,9		
221	Erdnüsse - Arachides	0,3	0,1	0,0	0,0	0,9	0,8	1,0	0,9			0,4	0,1	0,0	0,2		
231.1	Nat. Kautschuk - Caoutch. nat.	0,4	0,2	0,5	0,3	0,4	0,3	0,4	0,3			0,1	0,1	0,1	0,2		
263.1.1	Rohbaumwolle - Coton en masse	4,6	3,9	5,5	5,3	5,6	5,3	5,0	3,3			2,1	0,6	1,5	1,1		
667.2.0	Diamanten - Diamants	2,9	0,8	10,6	1,5	12,4	2,6	14,2	3,8			3,2	5,2	3,5	2,8		

TAB. 13 b

COMMERCE DES PRINCIPAUX
ASSOCIÉS D'OUTRE-MER

Exportations des principaux produits

Mio \$

CST		1962		1963		1964		1965		1966		1966				
		Monde	CEE	Welt	EWG	Monde	CEE	Welt	EWG	Welt	EWG	Monde				
												IV	I	II	III	IV
GABON																
242	Holz, roh - Bois bruts	27,6	22,1	28,9	24,0	35,4	29,1	31,9	25,2			8,7	6,5	8,6	8,2	
283.7.0	Manganerze - Min. de Mangan.	1,1	0,5	13,6	4,6	19,8	6,2	26,8	8,5			8,0	7,5	7,0	8,4	
286.0.0	Uranerze - Minerais d'Uranium	8,7	8,7	7,0	7,0	7,9	7,9	8,7	8,7			1,5	3,2	2,1	1,7	
331.0.1	Erdöl, roh - Pétrole brut	10,2	10,0	10,5	9,3	12,7	11,3	14,7	12,4			4,6	3,5	3,4	4,6	
631.2.1	Furn. Holz - Bois plaqués	6,5	1,5	7,0	2,0	7,2	2,1	6,8	2,1			1,9	1,0	1,6	1,7	
CONGO-BRAZZAVILLE																
221.3.0	Palmnüsse, -kerne - Palmistes	0,9	0,8	1,3	1,3	0,8	0,8	0,7	0,6			0,1	0,1	0,2	0,1	
242	Holz, roh - Bois bruts	11,9	9,9	13,8	11,7	18,9	15,5	17,8	13,8			4,6	6,4	1,8	5,6	
331.0.1	Erdöl, roh - Pétrole brut	1,8	1,5	1,4	1,4	1,0	1,0	0,1	1,0			0,2	0,4	0,2	0,0	
422.2,0	Palmöl - Huile de palme	0,8	0,8	0,7	0,7	0,6	0,6	0,5	0,4			0,2	0,0	0,0	0,1	
667.2	Diamanten - Diamants	12,8	8,8	19,3	13,5	19,7	9,4	.	.			.	1,8	2,1	6,1	
CONGO (R.D.)																
071.1.1	Kaffee Robusta - Café Robusta	11,3	7,6	23,2	16,3	19,9	15,9									
231	Rohkautschuk - Caoutchouc brut	20,0	9,7	22,7	12,8	13,6	7,2									
283.6	Zinnerze - Minerais d'étain	8,3	8,1	9,9	9,0	10,8	10,6									
422.2	Palmöl - Huile de palme	27,0	24,2	31,8	24,7	22,4	21,9									
667.2	Diamanten - Diamants	7,7	—	33,5	—	26,1	—									
682	Kupfer - Cuivre	165,2	0,0	161,6	14,3	138,5	128,9									
689.5.1	Kobalt - Cobalt	35,7	—	22,8	—	17,3	17,3									
MADAGASCAR																
042	Reis - Riz	9,0	5,4	5,4	4,1	5,9	4,8	2,7	2,5			0,6	1,0	1,1	1,5	
061	Zucker - Sucre	6,4	4,2	9,0	5,6	9,7	5,4	4,9	2,7			0,9	1,3	1,0	1,1	
071.1.1	Kaffee Robusta - Café Robusta	29,7	22,9	23,6	14,2	24,0	16,8	28,6	14,8			7,6	9,2	6,8	6,4	
075.2.1	Vanille - Vanille	8,8	1,9	4,2	0,5	6,4	0,5	9,9	1,6			3,0	0,5	2,7	3,1	
265.4	Sisal - Sisal	4,5	4,0	7,3	5,7	8,3	5,5	5,4	3,4			1,5	0,9	1,2	0,7	
CÔTE FRANÇAISE DES SOMALIS																
001	Lebende Tiere - Animaux vivants	0,0	—	0,0	—	0,0	0,0	0,0	—			0,0	—	0,0		
041	Weizen - Froment, épeautre, méteil	0,0	—	0,0	—	0,0	—	0,0	—			0,0	—	0,0		
211	Häute, roh - Peaux brutes	0,1	0,0	0,1	0,0	0,1	0,0	0,1	—			0,0	0,0	0,0		
212	Pelzfelle, roh - Pelleteries brutes	—	—	—	—	0,0	0,0	—	—			—	0,0	0,0		
SURINAM																
042.22	Sonstiger Reis - Autres riz	2,6	2,1	2,7	1,9	1,7	1,5	2,6	2,2							
283.30	Aluminiumerze und Konzentrate-Minerais conc-aluminium(bauxite)	33,1	0,0	35,1	0,0	38,5	0,0	42,7	0,1							
LA RÉUNION																
061.1.2	Zucker - Sucre	27,8	24,1	32,0	26,9	31,4	30,4	26,7	25,4	32,5	31,6	13,6	11,1	1,3	7,3	12,8
075.2.1	Vanille - Vanille	0,5	0,3	0,8	0,5	0,5	0,4	0,6	0,5	0,2	0,2	0,4	0,1	0,0	0,0	0,1
112.4.1	Rum-Rhum	1,1	1,1	1,5	1,4	1,7	1,7	1,6	1,6	1,7	1,7	0,6	0,3	0,3	0,5	0,6
551.1	Vetiver- und Geraniumöl - Es-sences de vetiver et de géra-nium	3,1	2,5	3,4	2,7	3,3	2,3	3,9	2,6	3,6	2,4	1,0	0,9	0,7	0,5	1,5
LA GUADELOUPE																
051.3	Bananen - Bananes	12,0	12,0	11,6	11,6	7,2	7,2	11,3	11,3	11,4	11,4	5,7	3,9	3,6	3,1	0,8
061.1.2	Zucker - Sucre	19,5	14,7	21,1	11,9	23,0	18,3	21,3	15,8	18,6	12,9	0,1	5,0	9,6	2,6	1,4
112.4.1	Rum - Rhum	2,0	2,0	3,1	3,1	2,4	2,4	2,4	2,4	2,3	2,3	0,9	0,6	0,2	0,6	0,9
LA MARTINIQUE																
051.3	Bananen - Bananes	15,3	15,1	12,4	11,5	12,0	11,0	[25,1]	[24,6]	29,2	29,0	[6,4]	4,5	8,0	6,5	10,2
053	Obst, zubereit. - Fruits prép.	2,8	2,8	4,2	4,2	3,7	3,7	3,6	3,5	3,6	3,5	1,1	0,6	1,0	1,2	0,8
061.1.2	Zucker - Sucre	10,6	9,7	11,1	9,8	7,5	7,5	9,3	9,0	4,6	4,5	—	0,6	3,1	0,9	0,0
112.4.1	Rum - Rhum	3,4	3,4	5,8	5,7	4,2	4,1	4,4	4,3	4,6	4,5	1,6	0,9	0,8	0,9	2,0
LA GUYANE FR.																
031.3	Garnelen - Crevettes	—	—	0,0	0,0	0,1	0,0	1,9	0,1	2,3	0,1	0,4	0,5	0,7	0,6	0,5
112.4.1	Rum - Rhum	0,1	0,1	0,2	0,2	0,2	0,1	0,1	0,1	0,1	0,1	0,0	0,0	0,0	0,0	0,1
242	Holz, roh - Bois bruts	0,2	0,0	0,2	0,0	0,3	0,2	0,5	0,4	0,5	0,4	0,2	0,1	0,2	0,1	0,1

B

AUSFUHR DER ASSOZIIERTEN ÜBERSEEGBIETE TAB. 14 a

Indices der Durchschnittspreise (Vorläufige Reihe)

1962 = 100

Indices globaux de prix (Série provisoire)

Länder	1962	1963	1964	1965	1966	1965			1966				Pays
						II	III	IV	I	II	III	IV	
Mauretanien	100	90	104			106							Mauritanie
Mali	100	120	158	118		123	115	124	125	121	122	108	Mali
Obervolta	100	108	.										Haute-Volta
Niger	100	100 _r	90 _r	99		115	103 _r	79	81	81			Niger
Senegal	100	100	98	97		94	97	98	98	97			Sénégal
Elfenbeinküste	100	104	114	100		103	91	104	109	109			Côte-d'Ivoire
Togo	100	104	111	102 _r	118	98	96	93	109	115	127 _r	137	Togo
Dahome	100	112	110	122		122	135	114	125	119	168		Dahomey
Kamerun (Ost)	100	103	111	100		98	95	95	96	104			Cameroun (Oriental)
Tschad	100	97	98	99		98	96	100	99	102	101		Tchad
Zentralafrika	100	116	131	123		123	123	126	157	120	132		Centrafrique
Gabun	100	98	103	102		94	104	103	104	104	103		Gabon
Kongo (Brazza)	100	90	92	92		88	104	91	139	93	92		Congo (Brazza)
Kongo (DR)	100	127	[94]										Congo (R.D.)
Rwanda	.	.	.										Rwanda
Burundi	.	.	.										Burundi
Somalia	100	110	.										Somalie
Madagaskar	100	105	110	104		104	102	105	108	106	102		Madagascar
EAMA Gesamt	100	110	[103]										TOTAL EAMA
Kongo (DR) ausgeschlossen	100	102	[107]										Congo (R.D.) exclu
Curaçao	100	92	85	82		81	81	81	82	81			Curaçao
Aruba	100	96	92	87		87	86	85	86	80			Aruba
Surinam	100	99	95	96									Surinam
Französische Somaliküste	100	—	—										Côte française des Somalis
Komoren	100	109	92 _r	91									Comores
St-Pierre-und-Miquelon	100	108	112	120									Saint-Pierre-et-Miquelon
Neu-Kaledonien	100	104	92	111									Nouvelle-Calédonie
Französisch-Polynesien	100	100	98										Polynésie française
TOM Gesamt	100	[96]	[90]										TOTAL TOM
Reunion	100	116	113	106	111	113	110	105	105	114	109	114	Réunion
Guadeloupe	100	111	128	127	124	125	122	116	126	133	126	118	Guadeloupe
Martinique	100	104	122	[122]	129	[122]	[120]	[125]	129	127	117	163	Martinique
Französisch Guayana	100	113	102	115	129	[93]	.	100	121	[123]	113	108	Guyane Fr.
DOM Gesamt	100	110	120	[118]	121	[120]	[118]	[115]	120	[125]	117	131	TOTAL DOM
AOM Gesamt :													TOTAL AOM :
nach der Welt	100	[104]	[98]										vers le Monde
Kongo (DR) ausgeschlossen	100	[100]	[100]										Congo (R.D.) exclu
nach der EWG	100	[106]	[103]										vers la CEE
Kongo (DR) ausgeschlossen	100	[103]	[106]										Congo (R.D.) exclu

TAB. 14 b

EXPORTATIONS DES ASSOCIÉS D'OUTRE-MER

Index des Volumens (Vorläufige Reihe)

1962 = 100

Indices de volume (Série provisoire)

Länder	1962	1963	1964	1965	1966	1965			1966				Pays	
						II	III	IV	I	II	III	IV		
Mauretanien	100	647	1 582			1 989								Mauritanie
Mali	100	87	104	132	115	194	128	84	91	120	83	157		Mali
Obervolta	100	113	.											Haute-Volta
Niger	100	111	107r	131		156	44	172	117	257				Niger
Senegal	100	89	100	106		138	107	69	128	145				Sénégal
Elfenbeinküste	100	121	145	152		158	114	150	179	140				Côte-d'Ivoire
Togo	100	102	159	154r		141	139	154	222	222r	145r	113		Togo
Dahome	100	104	110	102		131	123	96	75	128	50			Dahomey
Kamerun (Ost)	100	112	107	115		165	76	99	174	108				Cameroun (Oriental)
Tschad	100	141	163	167		237	182	152	170	239	107			Tchad
Zentralafrika	100	134	156	151		234	101	141	180	202	214			Centrafrique
Gabun	100	127	150	164		186	158	181	155	138	172			Gabon
Kongo (Brazza)	100	132	147	145		131	118	181	87	70	175			Congo (Brazza)
Kongo (DR)	100	85	[120]											Congo (R.D.)
Rwanda	.	.	.											Rwanda
Burundi	.	.	.											Burundi
Somalia	100	115	.											Somalie
Madagaskar	100	83	88	93		85	110	104	85	95	100			Madagascar
EAMA Gesamt	100	102	[133]											TOTAL EAMA
Kongo (DR) ausgeschlossen	100	112	[139]											Congo (R.D.) exclu
Curaçao	100	107	116	114		115	98	111	112	110				Curaçao
Aruba	100	98	96r	91r		91	102	104	102	99				Aruba
Surinam	100	110	118	143										Surinam
Französische Somaliküste	100	.	.											Côte française des Somalis
Komoren	100	171	171r	161										Comores
St-Pierre-und-Miquelon	100	105	115	100										Saint-Pierre-et-Miquelon
Neu-Kaledonien	100	128	188	176										Nouvelle Calédonie
Französisch-Polynesien	100	95	105r											Polynésie française
TOM Gesamt	100	[104]	[109]											TOTAL TOM
Reunion	100	100	100	98	107	24	79	186	147	29	96	160		Réunion
Guadeloupe	100	98	77	85	80	117	101	80	92	123	63	33		Guadeloupe
Martinique	100	102	72	[109]	103	[120]	[144]	[80]	67	106	107	99		Martinique
Französisch-Guayana	100	130	137	534	566	[576]	.	722	514	650	741	599		Guyane
DOM Gesamt	100	100	83	[99]	92	[80]	[93]	[114]	101	98	91	90		TOTAL DOM
AOM Gesamt :														TOTAL AOM :
nach der Welt	100	[103]	[121]											vers le Monde
Kongo (DR) ausgeschlossen	100	[107]	[121]											Congo (R.D.) exclu
nach der EWG	100	[99]	[118]											vers la CEE
Kongo (DR) ausgeschlossen	100	[111]	[111]											Congo (R.D.) exclu

ENTWICKLUNG DES HANDELS
der wichtigsten Drittländer

TAB. 15

Mio \$

Période Zeitraum	Grèce Griechenland 1)		Turquie Türkei 1)		Royaume-Uni Großbritannien		Irlande Irland		Norvège Norwegen		Suède Schweden	
	Monde	CEE	Welt	EWG	Monde	CEE	Welt	EWG	Monde	CEE	Welt	EWG
Import												
					G		G		G*)		G*)	
1958	564,9	204,7	315,1	101,9	10 488,1	1 491,5	555,5	61,7	1 309,9	463,0	2 366,3	989,0
1960	702,0	236,1	467,6	166,3	12 713,9	1 853,0	633,9	82,1	1 459,3	480,1	2 899,2	1 154,0
1961	714,0	272,2	509,4	165,7	12 314,2	1 897,4	728,5	99,0	1 614,0	521,2	2 920,6	1 167,0
1962	701,2	303,8	622,1	188,2	12 577,6	1 983,9	766,2	121,2	1 654,3	517,2	3 114,1	1 268,8
1963	804,2	320,2	690,6	196,9	13 496,5	2 154,4	857,9	130,7	1 821,0	543,1	3 389,1	1 318,2
1964	885,1	374,6	542,0	155,8	15 437,7	2 563,4	973,9	152,3	1 982,3	571,5	3 853,0	1 440,0
1965	1 133,7	469,2	576,8	164,4	16 103,1	2 785,2	1 040,5	158,9	2 205,7	643,9	4 378,4	1 643,4
1966	1 222,9	503,9	724,7	238,6	16 671,1	3 090,5	1 043,3	140,8	2 402,6	668,8	4 573,8	1 650,6
Part des import. totales 3)	CEE Etats-Unis	41,2 % 10,7 %	CEE Etats-Unis	32,9 % 28,8 %	CEE Etats-Unis	18,5 % 12,1 %	CEE Roy.-Uni	13,5 % 51,9 %	CEE Suède	27,8 % 18,8 %	CEE Roy.-Uni	36,1 % 15,3 %
1965 II	297,6	124,9	143,6	41,7	4 098,7	691,1	277,5	40,5	566,7	160,2	1 073,5	409,5
III	264,5	120,6	149,0	42,0	3 992,3	694,3	248,9	33,8	529,3	163,1	1 044,9	402,3
IV	326,3	122,1	146,8	41,9	4 142,1	731,0	255,2	37,7	578,9	167,6	1 169,0	422,7
1966 I	272,9	117,7	177,2	63,8	4 325,5	831,4	253,2	35,4	571,8	156,9	1 181,2	428,2
II	299,9	123,0	177,3	60,0	4 183,3	781,7	239,9	33,6	564,3	176,0	1 127,0	398,5
III	300,2	124,3	180,3	51,0	4 197,1	766,4	271,9	33,1	547,5	143,9	1 056,6	384,2
IV	349,9	138,9	185,1	62,2	3 965,1	711,0	279,4	37,7	719,0	192,0	1 209,0	439,7
1967 I					4 506,2	850,4					1 187,4	133,5
1966 F	75,0	34,8	62,1	22,1	1 321,5	256,6		10,6	163,6	44,3	352,0	127,4
M	100,5	41,5	68,9	27,1	1 537,5	301,5	103,4	15,6	219,3	57,4	453,5	158,6
A	74,2	31,7	53,9	19,5	1 388,7	257,0	88,9	12,4	171,2	49,3	362,2	132,0
M	103,3	45,7	58,0	17,4	1 422,9	264,4	82,2	11,4	193,6	56,3	376,3	131,0
J	122,3	45,6	65,4	23,1	1 332,4	260,1	68,8	9,8	201,3	70,2	388,4	134,5
J	104,5	41,0	65,5	16,7	1 449,4	278,7	93,2	10,7	165,7	42,0	315,8	121,1
A	89,6	38,0	57,3	16,4	1 382,7	248,6	87,9	10,9	178,9	49,0	347,3	126,2
S	106,2	44,7	57,5	17,9	1 336,6	241,5	90,5	11,5	201,8	52,8	393,0	137,0
O	98,4	41,8	58,0	18,0	1 341,8	231,1	91,5	12,3	241,4	67,4	392,1	153,8
N	127,0	52,0	56,9	21,5	1 271,9	210,4	101,2	13,8	206,8	52,6	428,8	150,3
D	124,4	45,0	70,2	22,7	1 400,9	274,9	86,7	11,6	269,5	72,1	389,0	136,9
1967 J	74,5	33,7	47,8	14,5	1 633,1	307,7	95,1	15,6	208,9	57,9	428,0	151,7
F					1 356,4	255,2			231,0	55,5	384,4	135,0
M					1 520,9	288,3					380,0	133,5
export												
					G		G		G*)		G*)	
1958	231,8	98,1	264,0	89,8	9 276,0	1 285,7	366,0	17,0	743,3	202,0	2 087,9	647,2
1960	203,2	66,8	320,4	106,9	10 348,7	1 587,9	426,7	27,7	879,2	225,9	2 564,3	811,0
1961	223,3	68,1	347,2	128,3	10 754,4	1 865,5	502,5	34,0	929,5	230,6	2 737,6	902,9
1962	248,6	88,7	381,1	154,2	11 058,6	2 188,1	487,2	30,8	972,9	262,3	2 922,5	961,8
1963	290,1	95,0	368,1	139,8	11 354,7	2 500,0	548,5	43,7	1 073,1	289,0	3 202,0	1 025,8
1964	308,6	115,6	410,8	137,6	12 341,2	2 538,9	622,7	72,0	1 290,3	338,3	3 671,9	1 161,8
1965	327,8	122,0	459,0	155,3	13 722,2	2 744,8	627,0	79,6	1 442,6	361,1	3 973,1	1 234,8
1966	406,0	144,0	490,5	171,4	14 650,9	2 920,5	681,6	74,9	1 561,8	379,3	4 272,5	1 293,2
Part des export. totales 4)	CEE Etats-Unis	35,5 % 10,5 %	CEE Etats-Unis	34,9 % 16,4 %	CEE Etats-Unis	19,9 % 12,4 %	CEE Roy.-Uni	11,0 % 69,6 %	CEE Roy.-Uni	24,3 % 18,9 %	CEE Roy.-Uni	30,3 % 12,7 %
1965 II	73,7	17,2	99,2	30,4	3 478,9	711,0	135,4	16,0	356,6	89,6	973,5	294,7
III	50,3	18,4	87,4	38,1	3 328,2	649,0	177,2	24,9	339,5	83,4	937,8	304,9
IV	119,3	61,0	166,0	58,3	3 997,5	722,8	171,9	21,5	400,1	104,1	1 119,9	342,9
1966 I	108,7	27,4	135,0	38,5	3 639,0	784,8	162,2	19,9	385,6	92,7	983,5	304,5
II	87,2	24,9	82,3	25,4	3 492,2	707,7	142,9	17,9	382,3	91,9	1 097,8	339,8
III	67,5	25,6	76,0	34,8	3 435,7	657,5	185,9	19,0	377,1	97,6	993,8	308,0
IV	142,6	66,1	187,2	72,6	3 994,0	770,5	193,6	17,6	416,8	97,1	1 197,4	340,9
1967 I					3 866,2	750,4					1 045,4	283,2
1966 F	37,7	7,5	50,4	13,4	1 199,3	265,2	52,9	6,9	113,2	26,5	269,9	87,3
M	33,4	7,8	42,7	12,8	1 396,7	291,4	58,8	7,5	146,4	37,0	404,1	120,0
A	29,6	7,2	34,6	10,4	1 120,2	227,8	48,4	5,5	120,7	26,6	322,8	96,0
M	32,7	9,3	25,1	8,4	1 282,2	257,2	44,6	5,0	125,7	32,6	366,3	112,8
J	24,9	8,4	22,6	6,5	1 089,7	222,0	49,9	7,4	135,8	32,7	413,3	132,9
J	22,5	6,9	15,3	5,5	1 143,5	235,5	65,9	5,7	118,2	30,4	312,8	99,8
A	18,1	5,4	25,5	9,7	1 172,6	197,9	53,5	6,3	117,8	32,2	326,3	96,5
S	26,9	13,0	35,2	19,6	1 176,5	223,6	66,0	7,0	138,1	32,2	332,0	112,4
O	43,5	24,3	55,1	26,7	1 239,4	256,5	62,9	5,1	130,6	29,9	359,5	112,1
N	47,5	25,6	52,1	16,4	1 435,3	282,9	73,1	5,8	146,6	34,4	404,3	109,9
D	51,6	16,2	80,0	29,5	1 262,2	230,3	57,6	6,7	139,0	32,2	439,1	119,3
1967 J	52,6	15,3	51,2	12,6	1 307,4	243,9	59,4	6,5	140,5	33,0	347,2	98,7
F					1 265,4	242,6			126,6	27,6	346,0	89,4
M					1 290,0	264,0					352,4	95,2

1) Assoziiert. 2) Ab 1959.

3) Anteil der EWG und des wichtigsten Nicht-EWG-Landes in vH des Gesamthandels im letztverfügbaren Jahr.

1) Pays associé. 2) A partir de 1959.

3) Pourcentages du commerce avec la CEE et avec le principal autre pays partenaire, par rapport au commerce total dans la dernière année disponible.

Mio \$

Période Zeitraum	Danemark Dänemark		Suisse Schweiz		Autriche Österreich		Finlande Finnland		Portugal		Espagne Spanien	
	Monde	CEE	Welt	EWG	Monde	CEE	Welt	EWG	Monde	CEE	Welt	EWG
import												
	G ¹⁾											
1958	1 359,4	483,5	1 707,1	1 003,3	1 073,5	583,3	728,5	213,8	479,4	187,7	872,5	196,6
1960	1 799,2	692,8	2 245,1	1 369,9	1 415,8	799,6	1 063,4	367,2	543,8	208,4	722,9	182,2
1961	1 863,9	735,1	2 714,3	1 694,8	1 484,7	883,8	1 150,8	402,9	653,7	249,1	1 092,3	285,2
1962	2 122,2	802,0	3 021,7	1 907,3	1 552,1	919,1	1 228,3	413,2	586,5	214,8	1 569,4	467,1
1963	2 120,1	761,2	3 255,3	2 084,1	1 675,4	976,6	1 208,4	361,8	650,9	225,6	1 955,2	656,5
1964	2 604,6	922,8	3 616,3	2 242,6	1 863,3	1 095,8	1 505,0	447,5	761,0	251,6	2 259,1	811,9
1965	2 811,2	1 000,1	3 706,4	2 305,1	2 100,2	1 243,2	1 645,7	507,7	895,9	313,0	3 018,8	1 127,7
1966	2 990,0	1 028,5	3 957,3	2 351,6	2 372,2	1 367,5	1 726,4	492,3	1 011,6	349,8	3 590,7	1 345,2
Part des import. totales 1)	CEE Roy.-Uni	34,4 % 16,8 %	CEE Etats-Unis	59,4 % 9,0 %	CEE Suisse	57,6 % 6,0 %	CEE U.R.S.S.	28,5 % 15,2 %	CEE Roy.-Uni	34,6 % 13,7 %	CEE Etats-Unis	37,5 % 17,0 %
1965 II	727,1	269,4	922,9	571,0	507,2	303,3	437,5	140,1	223,3	77,2	764,2	273,8
1965 III	658,7	224,1	915,1	573,2	529,2	312,8	399,4	126,1	214,3	81,9	769,4	275,9
1965 IV	721,2	256,5	974,2	601,6	591,8	349,2	420,2	116,5	270,9	93,8	835,3	326,1
1966 I	736,8	243,4	950,2	570,3	566,2	327,6	388,7	119,4	183,6	58,3	955,3	376,9
1966 II	739,1	246,8	891,6	549,8	584,7	347,6	434,1	134,3	253,2	92,8	937,8	352,9
1966 III	697,6	249,2	987,0	599,6	572,9	336,0	423,9	113,6	236,9	80,1	827,4	296,4
1966 IV	816,5	292,1	1 038,5	631,9	603,4	356,3	479,7	125,0	337,9	118,6	870,2	318,9
1967 I			1 007,7	641,3								
1966 F	232,8	76,9	315,9	189,0	177,7	104,3	124,8*	38,7*	65,2	20,6	307,3	121,1
1966 M	269,6	87,4	355,3	215,8	208,0	122,4	139,1	42,1	88,8	28,5	336,2	135,6
1966 A	252,3	83,9	310,0	191,2	190,3	114,2	138,1	42,5	79,9	27,2	311,3	117,6
1966 M	238,5	85,5	329,6	150,3	193,6	116,5	152,5	46,2	94,3	34,7	318,6	120,7
1966 J	248,3	77,4	342,0	208,3	198,8	117,2	143,5	45,6	79,9	30,9	307,9	114,6
J	228,6	77,0	330,5	203,0	189,5	112,5	129,0	35,6	90,2	29,6	285,9	105,7
A	235,5	88,3	313,1	186,0	186,3	109,2	136,7	37,1	69,4	27,4	270,2	101,2
S	234,0	81,2	342,6	210,6	197,9	114,4	158,2	40,9	77,3	23,1	271,3	89,5
O	280,4	102,4	343,2	208,0	203,0	120,7	152,5	38,7	94,0	31,7	273,1	98,2
N	246,9	87,1	349,9	210,8	203,2	119,4	153,5	42,6	89,7	32,1	282,0	109,0
D	288,7	105,4	345,4	213,1	196,9	116,2	174,0	43,7	155,9	55,4	315,1	111,7
1967 J	262,0	86,8	325,0	187,3	184,0	104,6	146,1	44,7	30,4	10,3	292,5	113,8
F			327,4	242,4	180,8	105,0	138,7	41,3			295,8	110,6
M			355,3	211,6								
export												
	G ¹⁾											
1958	1 244,4	395,0	1 547,2	606,2	917,8	455,5	774,6	207,1	287,6	71,2	485,8	136,9
1960	1 470,8	434,0	1 892,0	782,3	1 119,9	562,7	989,0	278,1	325,3	70,6	726,8	279,9
1961	1 513,8	440,1	2 052,9	851,2	1 202,3	595,7	1 054,4	326,2	330,7	71,7	709,4	267,0
1962	1 629,6	463,1	2 229,3	935,9	1 263,2	631,6	1 104,1	316,2	367,0	84,8	734,2	278,5
1963	1 870,2	539,4	2 429,8	1 027,6	1 325,2	662,2	1 149,4	342,2	416,9	90,5	735,6	278,8
1964	2 082,2	584,1	2 667,1	1 079,4	1 444,3	686,6	1 291,3	394,8	512,2	106,0	954,7	371,5
1965	2 273,3	621,6	2 992,7	1 191,7	1 600,3	746,6	1 426,8	400,2	569,3	117,1	966,5	345,1
1966	2 401,9	610,5	3 305,4	1 256,6	1 683,1	751,1	1 505,3	413,9	626,8	119,4	1 253,5	419,6
Part des export. totales 1)	CEE Roy.-Uni	25,4 % 23,6 %	CEE Etats-Unis	38,0 % 10,8 %	CEE Suisse	44,6 % 8,1 %	CEE Roy.-Uni	27,5 % 20,0 %	CEE Roy.-Uni	19,0 % 19,1 %	CEE Roy.-Uni	33,5 % 11,7 %
1965 II	562,0	146,7	724,6	286,4	389,7	185,4	356,6	95,8	133,2	26,1	217,2	72,5
1965 III	539,5	149,8	731,1	284,1	411,8	205,2	378,3	108,1	150,3	26,3	188,4	59,1
1965 IV	634,4	175,4	859,6	339,5	433,3	186,8	403,6	112,7	171,5	41,3	343,9	117,3
1966 I	589,2	171,6	769,8	304,3	388,5	182,7	274,5	75,2	125,4	25,2	247,4	103,8
1966 II	610,2	143,1	813,0	314,5	418,2	192,6	389,9	106,9	144,0	28,6	349,7	113,4
1966 III	560,7	149,2	800,0	296,3	432,5	188,7	398,9	106,5	143,1	25,9	265,1	65,9
1966 IV	641,8	150,2	922,6	341,5	443,9	187,1	432,0	125,3	214,3	39,7	391,4	136,6
1967 I			820,6	309,3								
1966 F	190,7	53,0	251,1	100,5	128,1	59,9	84,0*	24,3*	41,1	8,8	79,3	34,5
1966 M	212,3	60,6	289,0	114,7	146,0	67,9	106,5	26,6	58,6	12,0	105,0	43,2
1966 A	213,8	51,1	259,5	97,6	138,2	62,6	116,5	34,4	45,7	10,5	112,1	46,8
1966 M	201,2	44,6	267,8	104,3	136,9	64,3	140,7	35,0	56,6	9,7	131,2	38,9
1966 J	195,2	47,4	285,7	112,6	141,8	65,1	132,7	37,5	41,7	8,4	106,4	27,7
J	169,1	42,5	280,7	101,1	149,7	64,3	126,4	34,4	49,7	7,6	93,9	20,0
A	189,3	44,9	228,9	83,5	132,4	56,8	131,7	35,0	49,0	9,3	83,9	21,6
S	202,6	52,6	290,2	111,7	150,0	67,5	140,8	37,1	44,7	8,9	87,3	24,3
O	221,0	54,1	309,7	116,5	149,2	66,4	144,0	40,0	58,3	11,8	89,4	25,8
N	200,3	53,9	301,5	116,2	140,3	61,5	136,7	40,8	56,1	11,4	138,8	48,6
D	222,1	50,2	311,4	108,9	155,9	59,6	161,6	44,5	100,0	18,5	163,2	62,2
1967 J	193,3	49,2	258,7	99,3	125,2	54,3	114,2	32,2	24,1	4,8	110,0	50,6
F			268,7	100,8	135,2	56,8	107,4	24,4			121,8	44,0
M			293,2	109,2								

1) Anteil der EWG und des wichtigsten Nicht-EWG-Landes in vH des Gesamthandels im letztverfügbaren Jahr.
2) Ab 1958.

1) Pourcentages du commerce avec la CEE et avec le principal autre pays partenaire, par rapport au commerce total dans la dernière année disponible.
2) A partir de 1958.

Mio \$

Période Zeitraum	Yougoslavie Jougoslawien		Pologne Polen		Rép. Afrique du Sud Republik Südafrika		Etats-Unis Vereinigete Staaten		Canada Kanada		Brésil Brasilien	
	Monde	CEE	Welt	EWG	Monde	CEE	Welt	EWG	Monde	CEE	Welt	EWG
Import												
					G (fob)		(fob)		(fob)		G	
1958	684,6	187,2	1 226,8	138,1	1 555,4	282,4	13 208,0	1 657,2	5 351,2	252,8	1 352,9	234,5
1960	326,4	268,9	1 495,0	150,8	1 556,0	295,5	15 014,0	2 258,4	5 663,2	301,9	1 462,8	294,3
1961	910,3	324,8	1 686,7	137,2	1 400,5	285,3	14 628,4	2 223,4	5 696,4	314,2	1 461,6	262,9
1962	887,5	251,6	1 885,4	134,4	1 436,2	278,5	16 240,3	2 439,3	5 851,8	318,8	1 475,5	302,1
1963	1 056,7	284,8	1 979,0	163,8	1 697,6	334,5	17 013,7	2 515,0	6 081,4	316,7	1 487,0	297,2
1964	1 321,6	373,6	2 072,3	187,2	2 150,0	433,2	18 599,9	2 831,3	6 943,5	376,4	1 265,6	210,8
1965	1 288,6	330,2	2 340,3	208,6	2 461,2	521,0	21 290,0	3 326,6	7 985,9	475,4	1 097,5	186,8
1966	1 575,6	410,0	2 494,1	239,6			25 366,6	4 098,4	9 126,8	509,4		
Part des import. totales 1)	CEE Etats-Unis	26,0 % 12,7 %	CEE U.R.S.S.	9,6 % 31,7 %	CEE Roy.-Uni	20,0 % 28,1 %	CEE Canada	16,2 % 24,1 %	CEE Etats-Unis	5,6 % 72,4 %	CEE Etats-Unis	17,0 % 29,7 %
1965 II	348,6	79,6	573,1	46,7	674,4	139,8	5 418,3	888,2	2 063,3	128,8	264,3	44,8
1965 III	342,6	88,6	576,7	44,5	633,2	132,7	5 159,2	805,4	1 959,1	125,4	265,9	47,8
1965 IV	324,0	89,0	701,7	68,7	547,4	114,9	6 078,5	951,2	2 262,3	148,3	317,4	54,0
1966 I	368,6	84,4	497,3	59,4	548,2	108,1	5 838,7	930,7	2 040,2	91,5	305,6	46,3
1966 II	397,9	95,3	587,0	61,5	528,3	103,9	6 252,1	989,7	2 396,6	130,1	353,0	61,6
1966 III	388,3	102,4	618,4	47,3			6 554,9	1 052,7	2 173,0	142,4		
1966 IV	420,6	128,0	794,3	71,4			6 762,1	1 127,2	2 520,2	145,6		
1967 I												
1966 F	125,7	25,7	156,2	18,8	175,3*	34,4*	1 806,2	284,2	617,8	27,4	98,2*	14,4
1966 M	120,1	32,2	240,0	28,6	197,6	39,3	2 231,7	356,1	768,5	36,0	109,3	17,5
1966 A	125,4	28,0	152,0	18,3	173,1	32,5	2 010,8	304,1	717,0	40,9	120,0	19,8
1966 M	136,0	35,4	195,0	18,9	177,4	35,3	2 065,7	333,7	845,5	45,6	114,9	21,7
1966 J	136,5	31,9	240,0	24,3	177,8	36,1	2 175,6	351,9	834,1	43,6	118,1	20,1
1966 J	135,3	35,7	143,1	13,6	186,9	40,3	2 051,3	342,9	681,8	41,6	126,2	22,2
1966 A	136,8	35,9	200,2	16,8	216,4	44,5	2 216,2	348,3	748,1	49,5	147,9	23,4
1966 S	116,2	30,8	271,9	17,1			2 287,4	361,5	743,1	51,3		
1966 O	128,4	39,3	194,5	17,6			2 311,6	379,9	851,0	52,8		
1966 N	126,5	37,1	216,7	18,1			2 256,9	398,1	872,3	54,5		
1966 D	165,9	51,6	383,1	35,7			2 193,6	349,2	796,9	38,3		
1967 J												
1967 F												
1967 M												
export												
					N		N		G		N	
1958	441,7	125,3	1 059,4	120,1	1 059,9	174,5	17 751,0	2 400,0	5 080,1	437,0	1 243,0	217,8
1960	566,2	144,9	1 325,5	137,5	1 104,5	190,4	20 358,0	3 403,2	5 562,0	456,4	1 270,7	241,1
1961	568,9	147,8	1 503,6	153,6	1 183,5	231,9	20 629,0	3 505,4	5 819,5	488,9	1 403,6	313,8
1962	691,1	188,4	1 646,1	171,0	1 332,8	255,9	21 285,5	3 583,7	5 933,4	431,3	1 214,6	289,6
1963	790,3	268,3	1 770,0	179,5	1 386,4	272,2	22 921,7	3 887,2	6 472,7	451,6	1 407,0	393,7
1964	892,4	245,4	2 096,4	207,9	1 458,5	272,7	25 987,3	4 482,4	7 698,5	524,5	1 430,9	373,0
1965	1 091,5	277,2	2 227,9	234,8	1 474,5	274,6	27 006,0	4 905,9	8 107,2	588,2	1 595,7	412,4
1966	1 229,0	339,8	2 272,1	253,2			29 899,1	5 264,4	9 551,4	596,9		
Part des export. totales 1)	CEE U.R.S.S.	27,6 % 15,8 %	CEE U.R.S.S.	11,1 % 32,6 %	CEE Roy.-Uni	18,6 % 33,8 %	CEE Canada	17,6 % 21,7 %	CEE Etats-Unis	6,2 % 60,6 %	CEE Etats-Unis	25,8 % 31,3 %
1965 II	256,5	65,5	544,1	50,8	372,0	70,5	7 290,5	1 278,5	2 006,3	124,9	349,0	90,6
1965 III	272,5	69,7	545,7	55,1	333,9	61,3	6 507,2	1 162,3	2 030,3	149,6	485,9	133,4
1965 IV	338,0	86,0	671,0	80,9	413,2	83,9	7 457,3	1 423,6	2 342,6	195,8	461,8	118,9
1966 I	266,2	77,8	440,4	48,9	372,7	68,7	7 147,7	1 380,5	2 057,1	134,3	395,6	98,4
1966 II	296,8	84,3	585,7	60,9	415,2	83,1	7 657,3	1 298,9	2 370,7	131,9	410,9	94,5
1966 III	298,1	82,0	529,8	52,7			7 169,1	1 247,0	2 493,0	169,4		
1966 IV	362,0	95,8	716,2	91,1			7 938,1	1 341,2	2 592,4	160,7		
1967 I												
1966 F	80,5	22,8	122,1	15,5	108,8*	20,2*	2 264,0	418,5	640,4	37,5	118,3*	30,3*
1966 M	100,5	29,3	220,6	23,6	155,2	28,3	2 778,5	533,3	730,4	41,4	159,1	37,8
1966 A	102,7	29,7	138,3	15,5	123,4	26,1	2 557,9	442,7	715,4	44,2	131,6	31,7
1966 M	86,0	25,6	200,7	21,2	142,9	29,4	2 568,2	439,7	862,9	43,2	134,5	29,9
1966 J	108,1	29,0	246,7	24,2	148,9	27,6	2 531,2	416,5	792,4	44,5	144,8	32,9
1966 J	100,8	28,7	119,9	11,9	134,6	31,3	2 397,4	400,6	789,6	44,9	138,2	34,8
1966 A	96,7	24,4	158,7	19,5	162,7	21,4	2 314,8	401,5	874,4	65,7	175,2	43,9
1966 S	100,6	28,9	251,5	22,2			2 456,9	444,9	829,0	58,8		
1966 O	109,3	29,9	147,2	20,6			2 655,6	447,7	833,0	48,7		
1966 N	95,3	28,5	198,2	24,4			2 593,5	451,1	904,6	55,8		
1966 D	157,4	37,4	370,8	46,7			2 689,0	442,4	854,8	56,2		
1967 J												
1967 F												
1967 M												

* Durchschnitt mehrerer aufeinanderfolgender Monate.

1) Anteil der EWG und des wichtigsten Nicht-EWG Landes in v.H. des Gesamthandels im letztverfügbaren Jahr.

* Moyenne de plusieurs mois successifs.

1) Pourcentages du commerce avec la CEE et avec le principal autre pays partenaire, par rapport au commerce total dans la dernière année disponible

TAB. 15

ÉVOLUTION DU COMMERCE
des principaux pays tiers

Mio \$

Période Zeitraum	Argentine Argentinien		Israël Israel		Union Indienne Indien		Japon Japan		Australie Australien		
	Monde	CEE	Welt	EWG	Monde	CEE	Welt	EWG	Monde	CEE	
import											
					G		G		G (fob)		
1958	1 232,6	314,5	433,2	111,5	1 814,8	343,7	3 033,4	148,8	1 797,2	182,0	
1960	1 190,0	331,2	502,7	146,0	2 123,6	387,2	4 492,4	209,0	2 370,2	261,4	
1961	1 460,4	445,1	586,3	181,0	2 006,1	386,7	5 810,4	311,9	2 098,3	236,8	
1962	1 357,0	413,1	628,1	147,9	2 230,6	325,0	5 636,5	343,0	2 236,6	241,8	
1963	980,9	295,9	671,5	154,9	2 056,6	279,5	6 738,5	396,2	2 480,9	279,7	
1964	1 077,4	303,4	826,0	240,4	2 270,6	314,9	7 937,5	444,1	2 981,4	331,1	
1965	1 198,6	271,2	837,5	202,2	2 818,6	441,6	8 184,3	391,7	3 322,1	404,2	
1966			839,2	201,8			9 522,7	446,6			
Part des import. totales 1)	CEE Etats-Unis	22,6 % 23,8 %	CEE Etats-Unis	24,0 % 26,4 %	CEE Etats-Unis	15,7 % 34,6 %	CEE Etats-Unis	4,7 % 28,0 %	CEE Roy.-Uni	12,2 % 27,0 %	
1965	II	300,5	67,6	210,3	46,9	734,1	92,5	2 186,1	96,7	796,7	103,4
	III	322,0	72,6	196,5	48,8	748,0	109,9	1 983,6	101,6	891,6	113,0
	IV	293,0	64,9	218,8	53,7	720,1	144,5	2 039,0	88,7	815,7	90,9
1966	I	241,3	59,9	227,1	54,5	755,7	87,8	2 224,5	95,9	821,8	99,5
	II	281,0	66,5	207,2	50,8	719,8	94,5	2 399,3	108,4	756,7	101,3
	III			205,4	47,3	660,4	97,3	2 333,7	115,1	883,9	116,6
	IV			199,5	49,2			2 555,4	128,4		
1967	I										
1966	F	75,5*	16,6*	64,2	17,9	199,8*	27,1*	747,0	30,6	240,7	32,1
	M	90,3	26,7	77,8	18,9	356,1	33,1	810,9	34,4	303,8	32,3
	A	85,5	20,6	61,2	12,9	224,4	31,3	795,5	37,9	252,4	30,0
	M	97,3	22,2	74,1	18,4	246,5	27,3	837,4	34,3	248,4	38,0
	J	98,2	23,7	74,6	19,6	248,9	35,9	766,4	36,2	255,9	33,3
	J			64,4	16,4	200,6	28,9	765,4	34,9	228,0	30,4
	A			78,8	16,1	206,0	35,0	795,4	42,7	327,5	47,6
	S			65,5	15,6	253,8	33,4	772,9	37,5	328,4	38,6
	O			68,7	16,0			842,3	42,9	252,9	25,8
	N			70,7	18,4			856,4	39,5		
	D			61,3	14,8			856,7	46,0		
1967	J							859,2	47,0		
	F							894,3	48,2		
	M										
export											
					G		G		G		
1958	993,9	330,5	136,4	31,2	1 215,8	81,8	2 876,8	124,0	1 664,1	302,7	
1960	1 079,5	418,6	216,6	64,5	1 332,5	102,5	4 055,1	173,7	2 054,8	346,3	
1961	964,1	399,9	245,3	69,4	1 411,0	116,3	4 235,6	212,9	2 362,4	374,1	
1962	1 216,9	548,5	279,2	72,8	1 414,9	97,7	4 916,2	272,5	2 539,5	383,0	
1963	1 364,6	569,7	349,5	106,4	1 614,9	118,9	5 448,3	331,7	2 806,8	411,8	
1964	1 410,3	614,3	369,7	104,1	1 731,6	124,0	6 673,2	365,2	3 060,1	437,6	
1965	1 492,5	603,1	429,1	122,1	1 686,1	117,7	8 455,7	483,9	3 038,2	435,1	
1966			502,2	143,2			9 776,4	595,1			
Part des export. totales 1)	CEE Roy.-Uni	40,4 % 10,3 %	CEE Etats-Unis	28,5 % 12,4 %	CEE Roy.-Uni	7,0 % 18,5 %	CEE Etats-Unis	6,1 % 30,8 %	CEE Roy.-Uni	14,3 % 17,4 %	
1965	II	382,9	170,8	108,6	32,2	387,2	29,3	2 099,7	114,6	767,8	107,9
	III	396,4	148,0	84,3	21,6	417,8	29,4	2 233,9	128,9	739,5	91,4
	IV	365,0	129,4	101,4	25,8	453,1	31,2	2 298,5	133,3	768,7	128,8
1966	I	426,4	147,3	155,4	53,0	426,4	28,9	2 097,2	143,5	744,2	119,6
	II	450,9	175,7	122,6	35,5	395,7	29,7	2 338,3	138,5	808,4	124,4
	III			100,4	23,5	374,4	35,9	2 523,7	136,6	800,1	94,8
	IV			123,8	31,2			2 820,5	176,1		
1967	I										
1966	F	130,6*	45,6*	53,2	18,1	132,6*	8,7*	705,6	44,5	242,3	39,0
	M	165,3	56,1	52,1	15,9	161,2	11,6	833,5	60,9	261,8	41,5
	A	155,0	58,1	48,1	13,0	131,0	9,4	777,2	48,9	226,6	38,0
	M	155,0	59,1	35,1	10,9	135,2	10,0	763,3	42,3	289,1	43,9
	J	140,9	58,5	38,9	11,2	129,5	10,3	797,6	47,3	292,7	42,5
	J			28,3	7,3	102,0	9,9	864,8	43,8	253,3	34,1
	A			32,0	7,9	142,6	15,0	813,8	46,9	275,6	32,1
	S			33,8	9,1	129,8	11,0	845,1	45,9	271,2	28,6
	O			40,0	11,8			879,5	41,5		
	N			42,6	10,5			850,0	52,8		
	D			41,4	9,4			1 091,0	81,8		
1967	J							581,2	27,9		
	F							804,5	40,4		
	M										

1) Anteil der EWG und des wichtigsten Nicht-EWG-Landes in vH des Gesamthandels im letztverfügbaren Jahr.

1) Pourcentages du commerce avec la CEE et avec le principal autre pays partenaire, par rapport au commerce total dans la dernière année disponible.

**HANDEL DER DRITTEN LÄNDER
mit EWG- und wichtigen Ländern**

TAB. 16

import

Indices: Vergleichszeitraum des Vorjahres = 100

EINFUHLRLÄNDER - PAYS IMPORTATEUR			EINFUHLRLÄNDER - PAYS IMPORTATEUR			EINFUHLRLÄNDER - PAYS IMPORTATEUR			EINFUHLRLÄNDER - PAYS IMPORTATEUR		
Ursprung	1 000 \$	Indices	Ursprung	1 000 \$	Indices	Ursprung	1 000 \$	Indices	Ursprung	1 000 \$	Indices
IRLANDE	G	JAN/DEC 66	PORTUGAL		JAN/DEC 66	ESPAGNE		JAN/DEC 66	GRECE		JAN/DEC 66
M O N D E		1043.312 100	M O N D E		1011.956 113	M O N D E		3590.721 118	M O N D E		1222.855 107
C E E		140.769 89	C E E		349.836 112	C E E		1345.172 120	C E E		503.926 108
CLASSE 1		758.347 104	CLASSE 1		392.644 119	CLASSE 1		1418.665 119	CLASSE 1		484.639 110
A E L E		576.371 102	A E L E		231.668 121	A E L E		620.569 119	A E L E		230.746 111
CLASSE 2		102.707 93	CLASSE 2		259.618 110	CLASSE 2		756.409 119	CLASSE 2		132.858 111
CLASSE 3		18.376 103	CLASSE 3		9.719 86	CLASSE 3		90.476 72	CLASSE 3		101.290 99
FRANCE		22.976 77	FRANCE		75.778 112	FRANCE		396.974 122	FRANCE		86.026 89
BELGIQUE-LUXEMBG.		15.381 74	BELGIQUE-LUXEMBG.		34.637 113	BELGIQUE-LUXEMBG.		83.562 108	BELGIQUE-LUXEMBG.		43.516 106
PAYS-BAS		7.705 98	PAYS-BAS		28.322 126	PAYS-BAS		116.336 101	PAYS-BAS		40.533 108
ALLEMAGNE RF		60.872 91	ALLEMAGNE RF		159.112 106	ALLEMAGNE RF		227.289 125	ALLEMAGNE RF		211.183 108
ITALIE		13.745 107	ITALIE		55.984 121	ITALIE		221.002 121	ITALIE		122.668 119
ROYAUME-UNI		540.951 103	ROYAUME-UNI		138.876 119	ROYAUME-UNI		335.036 121	ROYAUME-UNI		120.045 116
NORVEGE		4.281 109	ISLANDE		5.085 229	NORVEGE		24.129 138	NORVEGE		10.835 106
SUEDE		14.246 94	NORVEGE		5.057 73	SUEDE		61.250 122	SUEDE		46.875 108
FINLANDE		14.982 98	SUEDE		32.739 152	FINLANDE		20.132 110	FINLANDE		12.512 91
DANEMARK		9.006 85	FINLANDE		4.985 225	DANEMARK		31.326 91	DANEMARK		13.538 129
SUISSE		4.585 92	DANEMARK		8.065 96	SUISSE		101.239 117	SUISSE		19.526 92
PORTUGAL		1.994 81	AUTRICHE		37.203 120	AUTRICHE		19.515 134	AUTRICHE		23.929 112
ESPAGNE		5.776 102	AUTRICHE		9.728 136	PORTUGAL		18.074 100	PORTUGAL		3.201 97
U.R.S.S.		3.962 127	ESPAGNE		25.431 104	GRECE		8.393 349	ESPAGNE		3.258 111
ZONE MARK EST		2.966 93	GRECE		8.107 352	TURQUIE		16.819 116	YUGOSLAVIE		24.423 102
POLOGNE		7.548 94	TURQUIE		10.083 60	POLOGNE		11.599 66	TURQUIE		6.064 78
AFR.-NORD ESPAGN.		2.721 98	EUROPE NDA		6.449 NS	EUROPE NDA		7.141 NS	U.R.S.S.		3.064 63
MAROC		5.107 117	POLOGNE		4.884 120	MAROC		25.955 78	ZONE MARK EST		9.183 109
TUNISIE		1.435 102	MAROC		4.921 84	ALGERIE		10.364 228	POLOGNE		7.891 80
SENEGAL		1.635 129	GAMBIE		4.032 NS	LIBYE		42.928 112	TCHECOSLOVAQUIE		15.376 142
GHANA		4.511 134	GUINEE PORTUGAISE		6.141 78	EGYPTE		9.648 50	HONGRIE		7.341 87
NIGERIA		1.888 130	NIGERIA		8.825 60	CONGO LEOPOLDV.		8.222 257	ROUMANIE		5.518 85
TANGANYKA		1.423 106	ANGOLA		83.524 119	ZAMBIE		8.665 202	BULGARIE		13.341 74
REP. AFRIQUE SUD		4.681 115	MOZAMBIQUE		44.893 99	REP. AFRIQUE SUD		28.046 168	MAROC		3.821 134
ETATS-UNIS		97.645 117	ZAMBIE		2.492 NS	ETATS-UNIS		68.948 115	TUNISIE		4.994 106
CANADA		27.521 101	REP. AFRIQUE SUD		6.513 96	CANADA		46.399 127	EGYPTE		6.848 63
INDES OCCIDENT.		2.274 158	AFRIQUE NDA		6.879 NS	MEXIQUE		17.389 148	LIBERIA		6.759 103
ANTILLES NEERL.		1.508 83	ETATS-UNIS		79.276 111	CUBA		38.144 123	GHANA		2.011 146
GUYANE BRIT.		2.748 211	CANADA		5.616 103	COLMBIE		26.051 83	CONGO LEOPOLDV.		2.458 94
PEROU		1.656 90	MEXIQUE		7.776 324	VENEZUELA		35.528 138	RHODESIE DU SUD		5.644 219
BRESIL		2.433 89	GUATEMALA		5.271 NS	PEROU		22.148 138	REP. AFRIQUE SUD		3.437 114
ARGENTINE		8.025 91	NICARAGUA		8.453 138	BRESIL		28.401 122	ETATS-UNIS		131.168 116
IRAK		19.926 157	ANTILLES NEERL.		5.538 85	CHILI		15.974 138	CANADA		9.688 128
IRAN		5.768 26	BRESIL		7.401 140	URUGUAY		10.401 70	BRESIL		10.040 128
ISRAEL		4.045 162	ARGENTINE		11.817 134	ARGENTINE		11.817 134	URUGUAY		6.313 87
ARABIE SEODITE		3.373 72	IRAK		24.446 90	AMERIQUE NDA		13.927 99	ARGENTINE		15.785 146
PAKISTAN		3.680 112	ISRAEL		2.701 93	IRAK		42.952 132	IRAN		13.008 76
UNION INDIENNE		8.375 82	ISRAEL		4.702 700	ISRAEL		9.897 138	ISRAEL		6.556 147
CEYLAN MALDIVES		7.216 75	BAHREIN		8.036 132	ARABIE SEODITE		120.355 139	ARABIE SEODITE		27.787 140
MALAYSIA		2.112 100	PAKISTAN		2.916 135	PAKISTAN		25.520 138	PAKISTAN		17.780 64
CHINE CONTINENT.		2.030 165	THAILANDE		2.344 105	PAKISTAN		8.162 123	MALAYSIA		2.409 124
JAPON		9.879 92	MALAYSIA		2.382 95	MALAYSIA		21.447 121	JAPON		47.300 121
HONG KONG		3.288 110	JAPON		8.769 455	JAPON		35.136 110	HONG KONG		1.680 145
AUSTRALIE		13.534 136	AUSTRALIE		2.256 78	ASIE NDA		11.080 218	AUSTRALIE		8.765 52
NOUVELLE-ZELANDE		3.595 102	NOUVELLE-ZELANDE		3.255 88	AUSTRALIE		17.411 148	NOUVELLE-ZELANDE		4.978 92
TURQUIE		JAN/DEC 66	ETATS-UNIS	N	JAN/DEC 66	CANADA	G	JAN/DEC 66	JAPON	G	JAN/DEC 66
M O N D E		724.653 126	M O N D E		25407.760 119	M O N D E		9129.880 114	M O N D E		9522.750 116
C E E		338.770 147	C E E		4100.230 125	C E E		509.610 107	C E E		447.690 114
CLASSE 1		127.678 141	CLASSE 1		1344.640 125	CLASSE 1		775.210 107	CLASSE 1		420.220 117
A E L E		127.678 141	A E L E		2937.470 124	A E L E		790.740 107	A E L E		368.430 122
CLASSE 2		60.647 87	CLASSE 2		7484.440 106	CLASSE 2		784.750 97	CLASSE 2		391.260 133
CLASSE 3		84.361 146	CLASSE 3		171.130 125	CLASSE 3		69.040 133	CLASSE 3		654.970 131
FRANCE		43.711 203	FRANCE		688.060 112	FRANCE		98.680 111	FRANCE		64.270 103
BELGIQUE-LUXEMBG.		10.904 141	BELGIQUE-LUXEMBG.		563.000 114	BELGIQUE-LUXEMBG.		57.050 86	BELGIQUE-LUXEMBG.		39.650 161
PAYS-BAS		15.970 118	PAYS-BAS		320.240 127	PAYS-BAS		55.980 151	PAYS-BAS		60.520 139
ALLEMAGNE RF		113.695 134	ALLEMAGNE RF		1789.570 133	ALLEMAGNE RF		217.600 104	ALLEMAGNE RF		236.900 106
ITALIE		54.287 147	ITALIE		739.360 119	ITALIE		80.300 108	ITALIE		46.350 121
ROYAUME-UNI		79.440 157	ROYAUME-UNI		1761.060 125	ROYAUME-UNI		597.110 104	ROYAUME-UNI		214.430 132
IRLANDE		307 181	IRLANDE		94.390 162	NORVEGE		31.250 100	NORVEGE		21.390 226
NORVEGE		2.998 146	NORVEGE		127.830 90	SUEDE		67.110 131	SUEDE		33.580 99
SUEDE		10.446 148	SUEDE		249.420 124	DANEMARK		22.400 121	SUISSE		69.980 100
FINLANDE		2.349 48	FINLANDE		97.060 116	SUISSE		46.520 114	ESPAGNE		24.480 120
DANEMARK		3.075 58	DANEMARK		206.950 137	AUTRICHE		14.050 123	U.R.S.S.		300.310 125
SUISSE		18.721 150	SUISSE		382.310 125	PORTUGAL		12.300 120	ROUMANIE		19.790 104
AUTRICHE		10.875 100	AUTRICHE		79.960 121	ESPAGNE		11.590 94	EGYPTE		83.820 138
PORTUGAL		2.123 98	PORTUGAL		79.940 130	U.R.S.S.		10.800 118	ZAMBIE		17.780 64
ESPAGNE		1.841 133	ESPAGNE		160.090 121	POLOGNE		12.760 117	REP. AFRIQUE SUD		157.600 118
YUGOSLAVIE		4.890 115	TURQUIE		78.750 96	TCHECOSLOVAQUIE		20.100 136	ETATS-UNIS		2657.860 112
GRECE		2.17 75	POLOGNE		82.490 126	LIBYE		10.140 NS	CANADA		451.240 127
U.R.S.S.		26.079 156	LIBERIA		77.320 154	GHANA		10.030 106	MEXIQUE		177.700 123
ZONE MARK EST		11.347 121	REP. AFRIQUE SUD		290.040 126	NIGERIA		36.510 351	GUATEMALA		22.840 95
POLOGNE		9.800 158	CANADA		611.530 127	KENYA		6.690 106	CUBA		22.230 76
TCHECOSLOVAQUIE		11.512 134	MEXIQUE		765.120 119	TANZANIE		6.550 187	ANTILLES NEERL.		21.620 152
HONGRIE		14.372 155	GUATEMALA		82.000 123	REP. AFRIQUE SUD		25.250 103	VENEZUELA		24.960 84
ROUMANIE		4.773 128	JAMAIQUE		132.280 107	ETATS-UNIS		6666.650 188	PEROU		124.070 122
BULGARIE		6.417 168	TRINIDAD, TOBAGO		161.290 119	MEXIQUE		31.030 122	BRESIL		60.600 122
MAROC		367 524	ANTILLES NEERL.		357.660 100	JAMAIQUE		34.490 104	CHILI		149.430 114
TUNISIE		899 30	COLOMBIE		246.070 89	TRINIDAD, TOBAGO		14.840 56	ARGENTINE		53.330 111
LIBYE		2.180 NS	COLOMBIE NEERL.		1024.460 100	ANTILLES NEERL.		12.100 149	REP. AFRIQUE SUD		175.820 118
EGYPTE		1.026 180	EQUATEUR		94.270 89	COLOMBIE		11.050 71	IRAN		6.740 80
REP. AFRIQUE SUD		734 253	PEROU		297.130 134	VENEZUELA		198.950 84	IRAN		362.150 147
ETATS-UNIS		174.133 107	BRESIL		602.720 110	EQUATEUR		7.270 92	ARABIE SEODITE		246.960 107
CANADA		2.112 130	CHILI		242.560 110	BRESIL		3.100 131	ARABIE SEODITE		476.260 106
BRESIL		2.112 189	ARGENTINE		124.960 20	BAHREIN		69.800 136	BAHREIN		30.780 95
ARGENTINE		3.43 572	AMERIQUE NDA		541.540 134	PAKISTAN		41.570 236	PAKISTAN		30.530 115
LIBAN		1.478 94	IRAN		112.270 129	IRAN		32.840 112	UNION INDIENNE		205.930 148
IRAK		16.889 81	ARABIE SEODITE		93.650 89	ARABIE SEODITE		30.120 77	THAILANDE		153.230 117
ISRAEL		13.810 70	UNION INDIENNE		179.170 109	INDONESIE		37.090 92	INDONESIE		175.820 118
ARABIE SEODITE		13.810 70	INDONESIE		191.900 91	CEYLAN, MALDIVES		9.290 72	MALAYSIA		333.000 87
BAHREIN		6.916 66	PHILIPPINES		361.300 104	MALAYSIA		38.343 103	PHILIPPINES		324.920 128
PAKISTAN		1.369 193	JAPON		2955.630 123	CHINE CONTINENT.		19.080 142	CHINE CONTINENT.		306.000 136
UNION INDIENNE		914 147	FORMOSE (TAIWAN)		117.150 129	JAPON		234.300 110	FORMOSE (TAIWAN)		147.330 94
INDONESIE		1.260									

export

Indices : même période de l'année précédente = 100

AUSFUHRLÄNDER - PAYS EXPORTATEUR			AUSFUHRLÄNDER - PAYS EXPORTATEUR			AUSFUHRLÄNDER - PAYS EXPORTATEUR			AUSFUHRLÄNDER - PAYS EXPORTATEUR		
Bestimmung	1 000 \$ Indices		Bestimmung	1 000 \$ Indices		Bestimmung	1 000 \$ Indices		Bestimmung	1 000 \$ Indices	
	Destination			Destination			Destination			Destination	
IRLANDE G	JAN/DEC 66		PORTUGAL	JAN/DEC 66		ESPAGNE	JAN/DEC 66		GRECE	JAN/DEC 66	
M O N D E	681.641 109		M O N D E	626.844 110		M O N D E	1253.543 133		M O N D E	405.984 124	
C E E	74.856 94		C E E	419.618 125		C E E	49.618 125		C E E	144.034 118	
CLASSE 1	547.080 111		CLASSE 1	302.425 116		CLASSE 1	451.981 115		CLASSE 1	121.409 118	
A E L E	481.622 107		A E L E	181.036 118		A E L E	250.237 114		A E L E	43.292 106	
CLASSE 2	23.859 118		CLASSE 2	191.176 106		CLASSE 2	300.429 112		CLASSE 2	42.097 149	
CLASSE 3	1.519 34		CLASSE 3	6.594 111		CLASSE 3	67.155 233		CLASSE 3	98.312 131	
FRANCE	20.248 128		FRANCE	31.315 120		FRANCE	138.714 137		FRANCE	24.092 140	
BELGIQUE-LUXEMBG.	10.925 196		BELGIQUE-LUXEMBG.	13.781 100		BELGIQUE-LUXEMBG.	27.801 100		BELGIQUE-LUXEMBG.	8.424 229	
PAYS-BAS	13.935 71		PAYS-BAS	15.183 100		PAYS-BAS	55.054 137		PAYS-BAS	9.917 108	
ALLEMAGNE RF	26.705 81		ALLEMAGNE RF	40.800 90		ALLEMAGNE RF	141.733 107		ALLEMAGNE RF	80.496 108	
ITALIE	3.243 56		ITALIE	20.485 124		ITALIE	56.316 162		ITALIE	20.105 120	
ROYAUME-UNI	473.196 108		ROYAUME-UNI	119.881 119		ROYAUME-UNI	135.671 106		ROYAUME-UNI	23.577 93	
NORVEGE	1.085 103		IRLANDE	1.367 86		IRLANDE	9.589 107		IRLANDE	555 108	
SUEDE	2.631 91		NORVEGE	6.548 128		NORVEGE	14.762 106		NORVEGE	1.193 100	
FINLANDE	504 125		SUEDE	21.672 113		SUEDE	23.007 121		SUEDE	3.233 95	
DANEMARK	1.409 113		FINLANDE	5.323 161		FINLANDE	4.781 88		FINLANDE	2.080 83	
SUISSE	2.157 80		DANEMARK	14.237 121		DANEMARK	13.002 118		DANEMARK	1.278 133	
AUTRICHE	522 91		SUISSE	10.746 106		SUISSE	30.402 124		SUISSE	2.680 72	
PORTUGAL	622 90		AUTRICHE	7.952 127		AUTRICHE	5.200 126		AUTRICHE	4.492 93	
ESPAGNE	2.195 46		ESPAGNE	14.809 95		PORTUGAL	28.193 143		PORTUGAL	6.839 450	
GRÈCE	41 32		GRÈCE	2.940 89		YUGOSLAVIE	3.542 101		ESPAGNE	4.836 189	
PLOGNE	704 66		TURQUIE	683 122		GRÈCE	3.526 121		YUGOSLAVIE	21.026 158	
TCHÉCOSLOVAQUIE	497 85		ZONE MARK EST	1.367 116		TURQUIE	3.020 149		U.R.S.S.	28.308 105	
AFR.-NORO ESPAGN.	938 114		PLOGNE	1.935 122		U.R.S.S.	5.972 293		ZONE MARK EST	9.003 95	
LIBYE	265 144		TCHÉCOSLOVAQUIE	7.966 107		ZONE MARK EST	9.336 438		PLOGNE	11.495 92	
EGYPTE	1.338 NS		HONGRIE	12.340 132		HONGRIE	14.451 160		TCHÉCOSLOVAQUIE	9.591 116	
GHANA	933 626		ROUMANIE	1.655 96		TCHÉCOSLOVAQUIE	8.660 236		HONGRIE	8.592 129	
NIGERIA	1.333 210		MAROC	5.658 125		HONGRIE	6.944 251		ROUMANIE	7.307 224	
REP. AFRIQUE SUD	4.461 102		GUINÉE PORTUGAISE	13.990 99		ROUMANIE	5.358 137		BULGARIE	18.551 244	
ETATS-UNIS	46.81 105		CONGO LEOPOLDV.	1.360 55		BULGARIE	6.760 225		ALGERIE	1.753 NS	
CANADA	6.239 95		ANGOLA	77.155 96		TUNISIE	8.832 181		TUNISIE	11.993 98	
MEXIQUE	654 99		MOZAMBIQUE	53.504 114		LIBYE	3.906 95		LIBYE	4.007 131	
PANAMA, REP.	1.107 127		RHOESIE DU SUD	1.054 NS		EGYPTE	4.604 352		EGYPTE	8.877 171	
INDES OCCIDENT.	1.497 85		REP. AFRIQUE SUD	2.950 78		SOUAN	26.861 162		SOUAN	535 147	
TRINIDAD, TOBAGO	1.097 85		ETATS-UNIS	70.815 118		NIGERIA	6.700 185		NIGERIA	1.033 298	
VENEZUELA	3.144 79		CANADA	12.340 132		REP. AFRIQUE SUD	6.700 185		ETATS-UNIS	46.300 127	
BRESIL	677 480		MEXIQUE	1.882 112		ETATS-UNIS	146.974 128		CANADA	1.665 107	
ARGENTINE	713 130		VENEZUELA	1.860 109		CANADA	13.341 131		BRESIL	558 127	
CYPRÈ	597 103		PEROU	645 131		MEXIQUE	15.528 144		ARGENTINE	627 378	
IRAK	478 735		BRESIL	3.549 227		COLOMBIE	29.941 128		CYPRÈ	2.195 325	
ISRAEL	302 110		ARGENTINE	1.030 75		VENEZUELA	12.179 119		LIBAN	764 121	
KOUEIT	443 NS		CYPRÈ	1.778 126		PEROU	12.254 497		SYRIE	1.999 135	
CEYLAN, MALDIVES	1.945 113		LIBAN	2.049 133		BRESIL	11.684 225		IRAK	3.778 178	
THAÏLANDE	1.444 143		IRAK	1.327 108		JORDANIE	9.822 139		JORDANIE	1.978 178	
VIETNAM SUD	938 167		CHILI	2.827 299		ARGENTINE	30.593 256		ARABIE SAOUDITE	1.296 68	
MALAYSIA	590 64		VIETNAM SUD	5.535 111		AMERIQUE NOA	11.961 210		UNION INDIENNE	613 NS	
PHILIPPINES	2.298 338		PHILIPPINES	1.290 126		LIBAN	4.043 131		VIETNAM SUD	5.90 67	
JAPON	4.260 249		TAIPEI PORT. MACAO	971 96		UNION INDIENNE	3.473 123		COREE DU NORO	5.464 NS	
AUSTRALIE	1.622 123		JAPON	4.505 111		JAPON	5.853 98		AUSTRALIE	2.554 159	
NOUVELLE-ZELANDE	2.088 583		AUSTRALIE	2.552 83							
TURQUIE	JAN/DEC 66		ETATS-UNIS N	JAN/DEC 66		CANADA G	JAN/DEC 66		JAPON G	JAN/DEC 66	
M O N D E	490.509 107		M O N D E	29912.030 111		M O N D E	9513.290 118		M O N D E	9779.710 116	
C E E	171.424 110		C E E	5267.600 107		C E E	596.400 101		C E E	596.790 123	
CLASSE 1	203.926 106		CLASSE 1	13964.330 112		CLASSE 1	7685.840 118		CLASSE 1	4470.280 115	
A E L E	92.155 112		A E L E	2813.850 107		A E L E	1235.980 99		A E L E	527.200 114	
CLASSE 2	40.142 93		CLASSE 2	9145.800 109		CLASSE 2	686.530 114		CLASSE 2	4043.610 111	
CLASSE 3	74.534 110		CLASSE 3	195.950 141		CLASSE 3	529.550 143		CLASSE 3	589.210 129	
FRANCE	24.586 125		FRANCE	977.960 110		FRANCE	80.170 97		FRANCE	70.080 143	
BELGIQUE-LUXEMBG.	26.500 115		BELGIQUE-LUXEMBG.	664.740 107		BELGIQUE-LUXEMBG.	110.080 92		BELGIQUE-LUXEMBG.	55.380 112	
PAYS-BAS	12.098 108		PAYS-BAS	1180.110 113		PAYS-BAS	132.930 163		PAYS-BAS	145.030 123	
ALLEMAGNE RF	16.450 107		ALLEMAGNE RF	1664.970 112		ALLEMAGNE RF	166.970 120		ALLEMAGNE RF	166.970 120	
ITALIE	31.785 106		ITALIE	884.140 103		ITALIE	107.000 123		ITALIE	78.600 150	
ROYAUME-UNI	46.768 113		ROYAUME-UNI	1645.220 107		ROYAUME-UNI	1046.090 95		ROYAUME-UNI	225.440 110	
IRLANDE	1.444 143		NORVEGE	168.150 131		IRLANDE	13.890 89		NORVEGE	108.950 138	
NORVEGE	3.182 159		SUEDE	374.900 99		SUEDE	49.300 130		SUEDE	46.970 77	
SUEDE	5.093 100		DANEMARK	179.830 98		DANEMARK	34.330 125		DANEMARK	53.830 122	
FINLANDE	1.606 49		SUISSE	376.150 115		DANEMARK	10.370 115		SUISSE	75.450 122	
DANEMARK	8.320 124		ESPAGNE	542.320 117		SUISSE	30.140 110		ESPAGNE	33.770 118	
SUISSE	19.651 140		YUGOSLAVIE	173.180 116		AUTRICHE	10.840 117		YUGOSLAVIE	39.690 117	
AUTRICHE	4.674 88		GRÈCE	136.960 113		ESPAGNE	34.450 109		GRÈCE	54.870 114	
PORTUGAL	4.467 54		TURQUIE	174.530 109		GRÈCE	9.030 114		U.R.S.S.	214.920 128	
ESPAGNE	10.276 210		EGYPTE	189.260 120		U.R.S.S.	296.580 162		LIBERIA	322.900 89	
YUGOSLAVIE	3.039 55		NIGERIA	102.730 138		ZONE MARK EST	11.390 81		NIGERIA	39.570 67	
GRÈCE	5.734 93		REP. AFRIQUE SUD	400.110 92		PLOGNE	34.670 124		REP. AFRIQUE SUD	127.500 92	
U.R.S.S.	18.473 99		CANADA	6488.390 118		BULGARIE	7.230 106		ETATS-UNIS	3010.330 120	
ZONE MARK EST	13.177 142		MEXIQUE	1131.190 107		NIGERIA	9.900 151		CANADA	255.870 119	
PLOGNE	6.922 75		GUATEMALA	89.010 94		REP. AFRIQUE SUD	70.700 58		MEXIQUE	50.320 124	
TCHÉCOSLOVAQUIE	10.712 98		JAMAÏQUE	114.560 132		ETATS-UNIS	5786.420 24		VENEZUELA	62.550 111	
HONGRIE	16.286 149		JAMAÏQUE	103.320 94		MEXIQUE	50.370 102		VENEZUELA	97.070 120	
ROUMANIE	3.432 142		COLOMBIE	282.400 145		CUBA	57.110 117		BRESIL	44.020 166	
BULGARIE	5.532 103		VENEZUELA	592.870 95		JAMAÏQUE	31.390 111		ARGENTINE	30.590 69	
ALGERIE	120 NS		PEROU	303.280 108		TRINIDAD, TOBAGO	21.880 109		AMERIQUE NDA	164.830 113	
TUNISIE	261 93		BRESIL	665.240 105		COLOMBIE	70.130 101		IRAK	28.110 116	
LIBYE	261 93		CHILI	249.770 106		VENEZUELA	59.130 66		IRAN	71.900 123	
EGYPTE	1.308 89		ARGENTINE	239.200 90		PEROU	22.980 113		ARABIE SAOUDITE	52.280 107	
ETATS-UNIS	80.241 98		AMERIQUE NDA	824.640 128		BRESIL	19.870 121		KOUEIT	71.750 162	
CANADA	927 200		IRAN	182.660 103		CHILI	9.170 51		PAKISTAN	99.460 96	
BRESIL	477 131		ISRAEL	167.730 105		ARGENTINE	28.140 181		CEYLAN, MALDIVES	28.630 129	
URUGUAY	280 NS		ARABIE SAOUDITE	138.610 108		AMERIQUE NDA	73.850 115		UNION INDIENNE	46.630 137	
ARGENTINE	79 158		KOUEIT	88.930 135		IRAN	9.210 252		THAÏLANDE	300.790 161	
LIBAN	17.701 84		PAKISTAN	238.680 71		ISRAEL	10.270 163		VIETNAM SUD	138.090 377	
SYRIE	2.503 104		UNION INDIENNE	922.600 119		PAKISTAN	160.130 118		INDONESIE	119.830 58	
IRAK	2.686 75		THAÏLANDE	311.740 163		UNION INDIENNE	14.690 167		MALAYSIA	232.530 118	
IRAN	75 5		VIETNAM SUD								

HANDEL DER DRITTEN LÄNDER
mit EWG- und wichtigen andern Ländern

TAB. 16

import

Indices: Vergleichszeitraum des Vorjahres = 100

EINFUHLRLÄNDER - PAYS IMPORTATEUR			EINFUHLRLÄNDER - PAYS IMPORTATEUR			EINFUHLRLÄNDER - PAYS IMPORTATEUR			EINFUHLRLÄNDER - PAYS IMPORTATEUR		
Ursprung		1 000 \$	Indices	Ursprung		1 000 \$	Indices	Ursprung		1 000 \$	Indices
Origine				Origine				Origine			
ISLANDE			YUGOSLAVIE			TUNISIE			LIBYE G		
JAN/DEC 66			JAN/DEC 66			JAN/JUN 66			JAN/SEP 66		
M O N D E C E E	159.360 35.784	116 121	M O N D E C E E	1575.600 409.920	122 124	M O N D E C E E	128.000 68.400	99 88	M O N D E C E E	288.900 136.700	127 135
FRANCE	1.992	119	FRANCE	46.560	106	FRANCE	45.400	78	FRANCE	14.100	125
BELGIQUE-LUXEMBG.	3.384	134	BELGIQUE-LUXEMBG.	16.560	147	BELGIQUE-LUXEMBG.	2.000	69	BELGIQUE-LUXEMBG.	4.700	162
PAYS-BAS	7.896	112	PAYS-BAS	23.160	107	PAYS-BAS	3.700	185	PAYS-BAS	7.300	104
ALLEMAGNE RF	20.376	120	ALLEMAGNE RF	155.280	134	ALLEMAGNE RF	6.900	108	ALLEMAGNE RF	29.300	126
ITALIE	2.136	162	ITALIE	168.360	123	ITALIE	10.400	137	ITALIE	81.300	144
ROYAUME-UNI	21.324	112	ROYAUME-UNI	86.280	139	ROYAUME-UNI	2.700	39	ROYAUME-UNI	44.500	129
NORVEGE	15.768	184	U.R.S.S.	147.240	135	SUEDE	600	15	ETATS-UNIS	38.500	95
SUEDE	10.860	151	ZONE MARK EST	87.840	138	U.R.S.S.	3.600	240	LIBAN	5.700	285
DANEMARK	12.576	101	TCHECOSLOVAQUIE	93.240	133	ETATS-UNIS	19.300	103	CHINE CONTINENT.	4.800	141
ETATS-UNIS	21.696	123	ETATS-UNIS	199.800	104	BRESIL	2.900	121	JAPON	9.300	108
LIBYE G			SIERRA LEONE G			GHANA G			ANGOLA		
JAN/JUN 66			JAN/SEP 66			JAN/JUN 66			JAN/JUN 66		
M O N D E C E E	196.000 95.300	136 143	M O N D E C E E	75.500 18.600	96 115	M O N D E C E E	184.900 44.000	101 102	M O N D E C E E	93.700 17.600	121 124
FRANCE	9.800	124	FRANCE	5.400	142	FRANCE	11.000	208	FRANCE	3.100	91
BELGIQUE-LUXEMBG.	3.800	150	BELGIQUE-LUXEMBG.	3.600	100	BELGIQUE-LUXEMBG.	2.600	371	BELGIQUE-LUXEMBG.	3.100	135
PAYS-BAS	4.700	104	PAYS-BAS	5.100	93	PAYS-BAS	7.200	91	PAYS-BAS	1.300	118
ALLEMAGNE RF	21.300	141	ALLEMAGNE RF	5.100	150	ALLEMAGNE RF	14.400	97	ALLEMAGNE RF	8.100	133
ITALIE	55.700	150	ITALIE	2.400	83	ITALIE	8.800	71	ITALIE	2.000	154
ROYAUME-UNI	29.500	132	ROYAUME-UNI	21.400	78	ROYAUME-UNI	43.000	97	ROYAUME-UNI	11.100	128
ETATS-UNIS	28.300	120	ETATS-UNIS	4.800	44	U.R.S.S.	12.400	104	PORTUGAL	40.800	109
LIBAN	3.500	350	TRINIDAD,TOBAGO	400	67	POLOGNE	4.100	46	MOZAMBIQUE	2.100	140
CHINE CONTINENT.	3.200	145	JAPON	7.400	110	ETATS-UNIS	29.400	185	REP. AFRIQUE SUD	1.700	121
JAPON	6.500	118	HONG KONG	1.800	120	JAPON	10.200	131	ETATS-UNIS	8.100	121
MCZAMBIQUE			SALVADOR			COSTA RICA			CHILI		
JAN/MAR 66			JAN/JUN 66			JAN/SEP 66			JAN/JUN 66		
M O N D E C E E	45.100 8.000	111 129	M O N D E C E E	107.700 18.200	109 93	M O N D E C E E	120.700 21.400	NS NS	M O N D E C E E	249.900 48.300	80 108
FRANCE	1.600	229	FRANCE	1.500	125	FRANCE	2.300	NS	FRANCE	9.900	119
BELGIQUE-LUXEMBG.	900	130	BELGIQUE-LUXEMBG.	2.900	112	BELGIQUE-LUXEMBG.	1.900	NS	BELGIQUE-LUXEMBG.	2.800	112
PAYS-BAS	1.000	125	PAYS-BAS	3.800	79	PAYS-BAS	2.400	NS	PAYS-BAS	4.100	108
ALLEMAGNE RF	3.100	94	ALLEMAGNE RF	8.300	99	ALLEMAGNE RF	12.800	NS	ALLEMAGNE RF	31.400	109
ITALIE	1.400	156	ITALIE	1.700	65	ITALIE	2.000	NS	ITALIE	3.100	76
ROYAUME-UNI	5.900	144	ROYAUME-UNI	4.200	102	ROYAUME-UNI	6.400	NS	ROYAUME-UNI	14.900	84
PORTUGAL	13.800	94	ETATS-UNIS	36.400	117	ETATS-UNIS	48.800	NS	ETATS-UNIS	98.900	110
REP. AFRIQUE SUD	4.900	123	GUATEMALA	12.200	158	CANADA	4.000	NS	PEROU	6.100	49
ETATS-UNIS	2.800	215	HONDURAS,REP.	7.400	83	-ANTILLES NEERL.	2.800	NS	BRESIL	10.300	126
IRAK	2.300	105	JAPON	7.200	82	JAPON	11.000	NS	ARGENTINE	21.400	88
URUGUAY			ARGENTINE			CHYPRE G			UNION INDIENNE G		
JAN/MAR 66			JAN/JUN 66			JAN/SEP 66			JAN/JUN 66		
M O N D E C E E	25.400 4.900	50 33	M O N D E C E E	522.300 126.400	89 95	M O N D E C E E	111.800 32.300	111 104	M O N D E C E E	1475.500 182.300	109 97
FRANCE	500	17	FRANCE	20.000	86	FRANCE	5.700	85	FRANCE	22.800	116
BELGIQUE-LUXEMBG.	200	13	BELGIQUE-LUXEMBG.	5.800	82	BELGIQUE-LUXEMBG.	3.000	120	BELGIQUE-LUXEMBG.	11.700	129
PAYS-BAS	800	47	PAYS-BAS	10.100	104	PAYS-BAS	3.500	169	PAYS-BAS	23.100	174
ALLEMAGNE RF	2.600	39	ALLEMAGNE RF	50.500	92	ALLEMAGNE RF	9.500	120	ALLEMAGNE RF	106.400	86
ITALIE	800	40	ITALIE	40.000	103	ITALIE	10.600	99	ITALIE	18.300	86
ROYAUME-UNI	1.100	21	ROYAUME-UNI	29.400	76	ROYAUME-UNI	35.000	110	ROYAUME-UNI	134.900	79
ETATS-UNIS	2.700	36	ETATS-UNIS	107.100	80	GRECE	4.000	121	U.R.S.S.	90.100	118
VENEZUELA	1.900	51	VENEZUELA	12.700	83	U.R.S.S.	3.400	121	ETATS-UNIS	560.200	132
BRESIL	2.900	83	BRESIL	60.100	80	ETATS-UNIS	5.300	161	IRAN	38.300	94
ARGENTINE	1.900	90	JAPON	19.100	87	JAPON	4.000	125	JAPON	87.500	99
LACS			HONG KONG G								
JAN/DEC 65			JAN/DEC 65								
M O N D E C E E	32.800 2.600	132 186	M O N D E C E E	1766.500 138.400	113 103						
FRANCE	1.800	164	FRANCE	12.700	99						
BELGIQUE-LUXEMBG.	200	200	BELGIQUE-LUXEMBG.	33.200	131						
PAYS-BAS	600	300	PAYS-BAS	23.900	111						
ALLEMAGNE RF			ALLEMAGNE RF	47.000	98						
ITALIE			ITALIE	21.600	81						
ROYAUME-UNI	2.800	112	ROYAUME-UNI	176.900	105						
ETATS-UNIS	8.300	117	ETATS-UNIS	190.800	110						
THAILANDE	8.500	120	THAILANDE	46.800	112						
MALAYSIA	1.900	271	CHINE CONTINENT.	484.600	119						
JAPON	2.700	193	JAPON	321.800	119						

TAB. 16

COMMERCE DES PAYS TIERS
 avec la CEE et ses principaux concurrents

export

Indices : même période de l'année précédente = 100

AUSFUHLÄNDER - PAYS EXPORTATEUR			AUSFUHLÄNDER - PAYS EXPORTATEUR			AUSFUHLÄNDER - PAYS EXPORTATEUR			AUSFUHLÄNDER - PAYS EXPORTATEUR		
Bestimmung		1 000 \$ Indices	Bestimmung		1 000 \$ Indices	Bestimmung		1 000 \$ Indices	Bestimmung		1 000 \$ Indices
Destination			Destination			Destination			Destination		
ISLANDE			YUGOSLAVIE			TUNISIE			LIBYE		
JAN/DEC 66			JAN/DEC 66			JAN/JUN 66			JAN/SEP 66		
M.C.N.D.E. C.E.E.	140.628 28.824	109 110	M.O.N.D.E. C.E.E.	1222.920 339.960	112 123	M.O.N.D.E. C.E.E.	65.100 34.400	103 102	M.O.N.D.E. C.E.E.	724.500 515.100	123 130
FRANCE	2.220	123	FRANCE	28.680	160	FRANCE	21.700	58	FRANCE	85.400	174
BELGIQUE-LUXEMBG.	1.848	128	BELGIQUE-LUXEMBG.	8.760	130	BELGIQUE-LUXEMBG.	300	75	BELGIQUE-LUXEMBG.	27.600	174
PAYS-BAS	7.836	167	PAYS-BAS	14.760	140	PAYS-BAS	1.300	260	PAYS-BAS	74.100	154
ALLEMAGNE RF	12.180	110	ALLEMAGNE RF	114.240	118	ALLEMAGNE RF	1.800	90	ALLEMAGNE RF	246.200	110
ITALIE	4.740	66	ITALIE	173.520	120	ITALIE	9.300	108	ITALIE	81.800	137
ROYAUME-UNI	23.184	87	U.R.S.S.	193.680	105	ROYAUME-UNI	2.800	104	ROYAUME-UNI	103.900	89
SUEDE	11.688	128	ZONE MARK EST	64.320	86	YUGOSLAVIE	3.500	175	NORVEGE	7.200	141
DANEMARK	8.868	92	FINLANDE	56.280	88	GRECE	2.200	177	DANEMARK	9.200	131
U.R.S.S.	9.936	145	TCHECOSLOVAQUIE	67.560	93	ALGERIE	1.500	100	ESPAGNE	24.200	111
ETATS-UNIS	23.268	112	ETATS-UNIS	56.160	77	UNION INDIENNE	2.000	105	ETATS-UNIS	42.400	194
LIBYE			SIERRA LEONE			GHANA			ANGOLA		
JAN/JUN 66			JAN/SEP 66			JAN/JUN 66			JAN/JUN 66		
M.C.N.D.E. C.E.E.	462.600 327.000	121 126	M.O.N.D.E. C.E.E.	62.700 14.000	98 91	M.C.N.D.E. C.E.E.	163.100 37.200	84 67	M.O.N.D.E. C.E.E.	101.000 24.000	106 87
FRANCE	55.500	184	FRANCE	200	15	FRANCE	700	58	FRANCE	400	5
BELGIQUE-LUXEMBG.	16.800	157	BELGIQUE-LUXEMBG.	7.700	117	BELGIQUE-LUXEMBG.	6.500	171	BELGIQUE-LUXEMBG.	1.500	58
PAYS-BAS	42.300	181	PAYS-BAS	4.600	87	PAYS-BAS	12.100	56	PAYS-BAS	14.200	130
ALLEMAGNE RF	162.800	105	ALLEMAGNE RF	1.500	79	ALLEMAGNE RF	12.500	57	ALLEMAGNE RF	5.400	115
ITALIE	49.600	127	ITALIE	37.000	87	ITALIE	5.400	78	ITALIE	2.500	132
ROYAUME-UNI	70.600	95	ROYAUME-UNI	300	100	ROYAUME-UNI	36.200	91	PORTUGAL	34.100	108
NORVEGE	4.900	158	FINLANDE	100	100	YUGOSLAVIE	5.500	63	ESPAGNE	3.000	167
DANEMARK	5.200	163	GAMBIE	4.100	146	U.R.S.S.	14.900	78	CONGO LEOPLOV.	2.600	104
ESPAGNE	15.800	145	NIGERIA	100	100	ETATS-UNIS	23.200	81	Mozambique	1.300	87
ETATS-UNIS	26.700	192	ETATS-UNIS	500	83	CANADA	2.400	65	ETATS-UNIS	23.500	115
MOZAMBIQUE			SALVADOR			COSTA RICA			CHILI		
JAN/MAR 66			JAN/JUN 66			JAN/SEP 66			JAN/JUN 66		
M.O.N.D.E. C.E.E.	24.300 1.800	94 82	M.O.N.D.E. C.E.E.	106.200 45.000	107 111	M.O.N.D.E. C.E.E.	98.900 26.700	NS NS	M.O.N.D.E. C.E.E.	279.900 89.500	80 77
FRANCE	200	67	FRANCE	1.100	58	FRANCE	1.300	NS	FRANCE	9.000	86
BELGIQUE-LUXEMBG.	5.200	34	BELGIQUE-LUXEMBG.	4.100	178	BELGIQUE-LUXEMBG.	3.800	NS	BELGIQUE-LUXEMBG.	7.700	93
PAYS-BAS	700	140	PAYS-BAS	38.400	110	PAYS-BAS	6.100	NS	PAYS-BAS	30.200	76
ALLEMAGNE RF	800	67	ALLEMAGNE RF	1.400	140	ALLEMAGNE RF	14.200	NS	ALLEMAGNE RF	30.200	67
ITALIE	100	NS	ITALIE	15.400	76	ITALIE	1.300	NS	ITALIE	12.400	102
PORTUGAL	6.100	72	ETATS-UNIS	10.600	112	ETATS-UNIS	43.500	NS	ROYAUME-UNI	33.500	87
REP. AFRIQUE SUD	600	55	GUATEMALA	7.400	119	GUATEMALA	3.000	NS	SUEDE	9.800	78
ETATS-UNIS	1.400	117	HONDURAS, REP.	4.100	146	HONDURAS, REP.	2.500	NS	ETATS-UNIS	85.000	77
UNION INDIENNE	5.700	114	NICARAGUA	17.200	118	NICARAGUA	3.500	NS	ARGENTINE	1.600	71
URUGUAY			ARGENTINE			CHYPRE			UNION INDIENNE		
JAN/MAR 66			JAN/JUN 66			JAN/SEP 66			JAN/JUN 66		
M.C.N.O.E. C.E.E.	46.000 12.500	116 86	M.O.N.D.E. C.E.E.	877.300 323.000	120 99	M.O.N.D.E. C.E.E.	62.900 18.000	120 113	M.O.N.D.E. C.E.E.	822.100 58.600	101 103
FRANCE	1.400	34	FRANCE	23.300	79	FRANCE	800	160	FRANCE	13.400	122
BELGIQUE-LUXEMBG.	500	83	BELGIQUE-LUXEMBG.	26.500	110	BELGIQUE-LUXEMBG.	1.100	275	BELGIQUE-LUXEMBG.	9.300	89
PAYS-BAS	4.500	132	PAYS-BAS	92.800	99	PAYS-BAS	3.100	86	PAYS-BAS	7.200	101
ALLEMAGNE RF	4.200	91	ALLEMAGNE RF	53.400	93	ALLEMAGNE RF	11.000	116	ALLEMAGNE RF	19.000	97
ITALIE	1.900	100	ITALIE	127.000	105	ITALIE	2.000	100	ITALIE	9.700	108
ROYAUME-UNI	8.400	88	ROYAUME-UNI	80.900	95	ROYAUME-UNI	21.900	120	ROYAUME-UNI	121.100	94
ESPAGNE	3.200	145	U.R.S.S.	83.700	470	ESPAGNE	6.100	136	U.R.S.S.	111.400	134
ETATS-UNIS	8.500	127	ETATS-UNIS	65.700	135	GRECE	1.500	214	EGYPTE	23.500	93
COLOMBIE	1.200	100	BRESIL	60.100	80	U.R.S.S.	3.400	189	ETATS-UNIS	155.900	101
BRESIL	600	600	CHINE CONTINENT.	66.900	252	ISRAEL	800	89	JAPON	73.500	118
LACS			HONG KONG								
JAN/OEC 65			JAN/DEC 66								
M.C.N.D.E. C.E.E.	1.000 100	100 NS	M.O.N.D.E. C.E.E.	1323.200 132.700	116 118						
FRANCE			FRANCE	7.800	170						
BELGIQUE-LUXEMBG.			BELGIQUE-LUXEMBG.	15.500	126						
PAYS-BAS			PAYS-BAS	22.900	139						
ALLEMAGNE RF	100	NS	ALLEMAGNE RF	75.900	111						
ITALIE			ITALIE	10.600	98						
THAILANDE	300	300	ROYAUME-UNI	178.000	112						
MALAYSIA	500	63	ETATS-UNIS	374.700	119						
HONG KONG	100	100	INDONESIE	77.900	239						
			MALAYSIA	100.100	96						
			JAPON	77.000	113						

ENTWICKLUNG DES EWG-HANDELS
nach Warenklassen und Zonen

MIO \$

import

	Jahr							Vierteljahre 1965			Vierteljahre 1966			
	1958	1960	1962	1963	1964	1965	1966	II	III	IV	I	II	III	IV
Waren insgesamt (Teile 0-9)														
Welt	22 885	29 591	35 754	40 362	44 891	48 991	53 625	12 156	11 860	13 393	13 238	13 454	12 831	14 102
INTRA-EWG	6 786	10 151	13 412	15 708	18 050	20 425	22 918	5 049	4 921	5 632	5 549	5 733	5 511	6 126
EXTRA-EWG	16 098	19 440	22 341	24 653	26 841	28 566	30 707	7 107	6 939	7 760	7 689	7 721	7 320	7 976
Klasse 1	8 483	10 708	12 846	14 324	15 460	16 219	17 318	4 051	3 925	4 483	4 330	4 327	4 091	4 571
EFTA	3 589	4 466	5 498	6 161	6 589	6 894	7 243	1 693	1 644	1 892	1 820	1 806	1 707	1 911
Andere westeurop. Länder	821	985	1 254	1 387	1 539	1 628	1 798	364	371	506	460	420	385	533
Nordamerika	3 230	4 277	4 906	5 488	5 933	6 275	6 654	1 636	1 539	1 723	1 653	1 671	1 591	1 739
Vereinigte Staaten	2 802	3 828	4 453	5 036	5 434	5 688	6 021	1 503	1 382	1 547	1 507	1 530	1 423	1 560
Andere Länder der Klasse 1	843	981	1 188	1 288	1 399	1 422	1 623	358	372	360	397	430	407	388
Klasse 2	6 813	7 573	8 167	8 820	9 836	10 523	11 280	2 637	2 546	2 737	2 864	2 886	2 711	2 819
AOM (*)	1 600	1 701	1 924	1 903	2 057	2 046	2 276	546	472	527	546	621	554	555
EAMA	913	949	930	990	1 149	1 146	1 319	307	276	284	314	363	328	314
DOM	117	127	127	124	115	139	156	37	31	38	38	46	37	35
TOM (*)	97	75	111	124	92	96	106	22	22	24	30	26	24	25
Algerien	473	550	756	666	701	665	695	180	144	181	165	186	164	180
Afrik. Mittelmeerländer, a.n.g.	523	494	597	806	1 032	1 208	1 307	323	258	324	330	345	299	332
Andere Länder Afrikas	526	751	704	802	909	987	1 115	255	247	259	262	284	260	310
Mittel- und Südamerika	1 584	1 838	2 146	2 267	2 460	2 615	2 731	658	688	634	664	706	689	672
Westasien	1 804	1 829	1 926	2 130	2 303	2 522	2 605	601	605	664	724	621	614	647
Andere Länder der Klasse 2	776	961	870	911	1 076	1 144	1 246	255	276	327	337	310	295	305
Klasse 3	783	1 126	1 296	1 477	1 507	1 776	2 057	408	454	527	482	496	505	574
Osteuropa	676	975	1 202	1 362	1 358	1 571	1 799	354	401	476	417	433	440	510
Andere Länder der Klasse 3	107	151	94	115	148	205	258	55	53	50	66	64	65	64
Nahrungsmittel, Getränke, Tabak (Teile 0 + 1)														
Welt	4 929	5 475	6 612	7 081	7 811	8 847	9 346	2 159	2 168	2 522	2 325	2 326	2 194	2 502
INTRA-EWG	909	1 297	1 640	1 867	2 138	2 627	2 825	632	681	744	632	717	734	743
EXTRA-EWG	4 020	4 178	4 972	5 214	5 673	6 220	6 521	1 527	1 487	1 779	1 693	1 609	1 460	1 759
Klasse 1	1 519	1 591	2 236	2 379	2 556	2 873	3 041	653	728	889	802	687	671	854
EFTA	504	501	570	675	686	748	714	174	187	218	208	165	153	189
Andere westeurop. Länder	382	277	478	494	583	631	655	132	123	217	188	138	112	216
Nordamerika	518	661	970	1 011	1 078	1 275	1 426	290	342	403	359	326	344	398
Vereinigte Staaten	395	527	825	858	936	1 120	1 262	262	301	351	330	297	302	334
Andere Länder der Klasse 1	115	152	217	199	209	219	219	57	76	52	48	58	62	52
Klasse 2	2 308	2 319	2 435	2 462	2 773	2 887	2 970	781	653	724	765	794	668	742
AOM (*)	868	737	758	676	716	699	721	192	135	184	188	195	153	186
EAMA	342	266	282	321	361	354	352	90	75	90	95	92	77	88
DOM	113	122	124	120	110	133	151	36	30	37	36	44	36	34
TOM (*)	6	7	9	9	9	11	12	2	3	4	3	3	2	3
Algerien	406	342	343	226	237	201	206	64	27	54	54	55	37	60
Afrik. Mittelmeerländer, a.n.g.	250	214	227	262	265	233	242	87	30	57	67	89	26	60
Andere Länder Afrikas	184	288	215	227	254	254	253	66	59	66	67	62	56	69
Mittel- und Südamerika	798	905	995	1 067	1 288	1 420	1 441	365	369	338	349	367	373	352
Westasien	72	48	92	77	54	72	71	28	11	12	29	25	8	10
Andere Länder der Klasse 2	136	128	149	153	197	209	242	43	49	67	66	57	52	67
Klasse 3	184	256	297	366	334	445	521	90	101	161	122	124	117	158
Osteuropa	153	227	289	353	320	421	479	85	95	154	112	115	106	146
Andere Länder der Klasse 3	31	29	8	13	14	23	42	5	5	7	10	9	11	12

(*) Für die Jahre 1958-1962 einschließlich Surinam und Niederländische Antillen, ausschließlich West-Neuguinea.

ÉVOLUTION DU COMMERCE DE LA CEE
par classes de produits et par zones

export

MIO \$

Année							Trimestres 1965			Trimestres 1966				
1958	1960	1962	1963	1964	1965	1966	II	III	IV	I	II	III	IV	
Tous produits (Sections 0-9)														
Monde														
22 734	29 723	34 197	37 543	42 559	47 903	52 634	11 753	11 581	13 129	12 480	13 181	12 750	14 222	
6 862	10 240	13 564	15 925	18 395	20 820	23 228	5 134	4 938	5 725	5 579	5 872	5 559	6 218	INTRA-CEE
15 872	19 483	20 634	21 618	24 165	27 083	29 406	6 620	6 643	7 404	6 901	7 309	7 191	8 005	EXTRA-CEE
Classe 1														
8 586	11 333	12 929	13 824	15 625	17 610	19 123	4 363	4 368	4 772	4 483	4 803	4 693	5 144	AELE
4 949	6 510	7 495	7 940	8 835	9 602	9 998	2 370	2 352	2 593	2 410	2 521	2 422	2 646	Autr. Eur. Occid.
1 117	1 468	1 809	2 003	2 378	2 852	3 156	698	695	789	781	816	719	839	Amérique du Nord
1 897	2 537	2 758	2 871	3 221	3 904	4 626	974	1 015	1 091	1 000	1 122	1 223	1 282	États-Unis
1 661	2 244	2 447	2 562	2 849	3 424	4 097	846	892	951	897	989	1 073	1 139	Aut. Classe 1
623	818	867	1 011	1 190	1 253	1 343	322	305	299	293	343	329	378	
Classe 2														
6 195	6 736	6 193	6 351	6 891	7 506	7 948	1 774	1 800	2 056	1 886	1 925	1 925	2 212	AOM (*)
1 918	1 921	1 468	1 546	1 653	1 733	1 702	413	394	497	417	399	390	495	EAMA
713	603	664	726	821	827	843	193	187	236	206	201	202	234	DOM
100	107	128	150	183	197	216	50	46	53	52	56	49	58	TOM (*)
92	83	90	86	110	144	162	37	35	38	31	34	36	62	Algérie
1 012	1 128	586	585	539	564	481	133	126	170	129	109	102	141	Pays afr. médit., n.d.a.
576	683	604	691	699	772	769	189	185	221	197	190	177	206	Autres pays africains
375	528	543	595	625	756	766	176	194	207	181	177	189	220	Amérique centr. et du Sud
1 536	1 646	1 738	1 565	1 676	1 706	1 904	404	417	450	426	480	500	500	Asie occidentale
707	815	765	822	966	1 090	1 258	245	274	296	320	299	295	344	Autr. Classe 2
1 082	1 143	1 075	1 132	1 272	1 450	1 548	348	335	385	346	380	375	447	
Classe 3														
928	1 235	1 286	1 202	1 331	1 663	2 010	411	401	489	452	500	490	567	Europe orientale
625	992	1 175	1 080	1 213	1 416	1 676	344	332	205	376	427	400	473	Autr. Classe 3
304	243	111	122	118	247	334	67	69	84	76	74	91	94	
Produits aliment., boissons, tabacs (Section 0 + 1)														
Monde														
2 405	2 927	3 394	3 816	4 203	4 881	5 044	1 158	1 228	1 393	1 156	1 242	1 287	1 359	
886	1 291	1 619	1 863	2 100	2 623	2 787	623	684	739	621	284	739	742	INTRA-CEE
1 519	1 636	1 775	1 953	2 103	2 258	2 257	534	545	654	535	559	548	616	EXTRA-CEE
Classe 1														
854	898	1 008	1 161	1 258	1 380	1 387	333	359	398	314	344	344	385	AELE
610	637	714	819	878	943	906	236	254	261	204	238	224	239	Aut. Eur. Occid.
45	47	63	100	123	156	142	35	30	49	37	31	31	43	Amérique du Nord
173	186	202	209	217	236	286	52	63	76	61	64	73	88	États-Unis
152	163	177	185	189	206	248	43	54	66	56	53	61	78	Aut. Classe 1
26	28	29	34	39	45	54	11	13	11	12	11	15	15	
Classe 2														
632	691	625	605	652	691	668	151	158	196	158	156	165	190	AOM (*)
323	357	307	269	270	286	256	61	68	81	67	59	58	72	EAMA
102	91	102	107	110	111	111	24	27	32	27	26	27	31	DOM
25	24	29	34	39	44	48	10	11	12	12	12	12	13	TOM (*)
16	16	17	18	18	20	21	5	5	5	5	5	5	5	Algérie
180	226	159	110	103	111	76	23	24	31	23	15	14	23	Pays afr. médit., n.d.a.
82	70	50	56	76	92	87	21	16	31	18	15	22	33	Autres pays africains
39	52	50	56	57	63	67	15	15	17	15	16	17	19	Amérique centr. et du Sud
59	65	73	73	77	69	92	15	20	20	18	24	28	22	Asie occidentale
57	70	52	62	73	81	77	16	15	21	19	18	17	23	Autr. Classe 2
73	77	92	88	100	100	88	23	23	26	21	24	22	22	
Classe 3														
22	33	132	175	178	176	189	48	24	57	60	56	36	38	Europe orientale
21	33	87	132	146	169	180	43	24	56	58	52	32	38	Autr. Classe 3
0	0	45	43	32	7	9	5	0	9	2	4	4	0	

(*) Pour les années 1958-1962 y compris Surinam et Antilles néerlandaises; non compris la Nouvelle Guinée occidentale.

ENTWICKLUNG DES EWG-HANDELS
nach Warenklassen und Zonen

MIO \$

Import

	Jahr							Vierteljahre 1965			Vierteljahre 1966			
	1958	1960	1962	1963	1964	1965	1966	II	III	IV	I	II	III	IV
Mineralische Brennstoffe (Teil 3)														
Welt	3 518	3 501	4 168	4 875	5 242	5 466	5 696	1 292	1 346	1 478	1 492	1 338	1 391	1 474
INTRA-EWG	745	835	868	970	989	956	1 023	219	237	267	263	232	248	280
EXTRA-EWG	2 773	2 666	3 300	3 905	4 252	4 510	4 673	1 073	1 108	1 211	1 230	1 106	1 143	1 194
Klasse 1	612	352	415	581	543	476	442	118	121	126	123	107	104	108
EFTA	76	81	132	175	144	112	93	23	27	30	29	19	18	27
Andere westeurop. Länder	2	7	11	16	17	13	31	4	2	3	8	9	6	7
Nordamerika	530	260	265	378	368	343	315	89	92	91	84	79	79	73
Vereinigte Staaten	530	260	264	378	367	343	314	89	92	91	84	78	79	73
Andere Länder der Klasse 1	4	4	7	12	14	8	4	2	1	2	2	1	1	1
Klasse 2	1 994	2 080	2 597	2 981	3 373	3 714	3 860	883	911	1 001	1 006	912	955	987
AOM (*)	70	192	438	447	475	476	496	116	117	130	118	131	128	119
EAMA	10	16	15	15	15	20	16	5	5	6	3	4	4	5
DOM	—	—	0	0	0	—	0	—	—	—	—	0	0	—
TOM (*)	51	27	66	73	41	38	34	7	8	9	16	8	7	4
Algerien	9	149	357	389	419	418	446	105	105	115	99	119	117	111
Afrik. Mittelmeerländer, a.n.g.	17	17	154	308	511	418	801	171	168	207	192	183	210	216
Andere Länder Afrikas	5	3	30	30	43	66	85	18	20	15	22	17	15	31
Mittel- und Südamerika	246	180	274	300	239	191	183	48	51	44	43	50	50	40
Westasien	1 623	1 647	1 678	1 856	2 075	2 228	2 261	522	543	592	624	524	542	572
Andere Länder der Klasse 2	33	41	23	10	29	36	35	8	11	14	7	8	10	9
Klasse 3	167	220	273	331	324	305	355	69	73	79	97	83	80	94
Osteuropa	167	220	270	324	317	301	352	68	72	78	96	82	80	94
Andere Länder der Klasse 3	1	0	3	7	7	5	3	1	0	1	1	1	0	0
Rohstoffe (Teile 2 + 4)														
Welt	5 399	6 875	6 784	7 215	8 096	8 322	8 864	2 061	2 066	2 215	2 271	2 297	2 126	2 170
INTRA-EWG	622	994	1 130	1 204	1 381	1 538	1 700	373	368	428	434	440	398	428
EXTRA-EWG	4 777	5 881	5 654	6 011	6 714	6 784	7 164	1 688	1 698	1 787	1 838	1 857	1 728	1 741
Klasse 1	2 583	3 217	3 037	3 175	3 655	3 551	3 746	893	868	945	960	947	892	947
EFTA	792	927	979	1 020	1 131	1 159	1 185	280	292	308	289	304	300	292
Andere westeurop. Länder	298	460	449	491	492	460	516	100	122	136	124	119	127	147
Nordamerika	887	1 155	900	915	1 217	1 200	1 255	325	284	324	334	312	286	324
Vereinigte Staaten	740	1 004	739	766	1 019	948	978	267	209	252	266	247	206	260
Andere Länder der Klasse 1	606	675	709	748	814	732	789	187	169	177	213	213	180	184
Klasse 2	1 951	2 307	2 243	2 420	2 600	2 679	2 793	663	670	685	744	758	666	626
AOM (*)	463	483	471	511	584	570	606	157	145	134	155	171	147	133
EAMA	408	425	409	447	526	510	550	141	130	118	139	155	135	121
DOM	0	1	0	0	1	2	2	0	0	1	0	0	0	0
TOM (*)	16	15	28	29	25	25	23	7	6	6	6	6	5	6
Algerien	39	42	34	34	31	34	32	8	8	10	9	10	7	6
Afrik. Mittelmeerländer, a.n.g.	208	215	183	198	213	219	227	55	49	50	63	63	52	48
Andere Länder Afrikas	272	351	325	395	436	463	494	116	120	123	114	126	134	119
Mittel- und Südamerika	388	502	647	666	672	691	724	167	187	178	199	200	166	158
Westasien	80	82	80	97	73	104	125	26	23	24	37	37	26	26
Andere Länder der Klasse 2	540	673	537	552	622	632	618	142	146	176	175	160	140	142
Klasse 3	234	353	371	415	459	553	624	132	160	157	134	151	170	169
Osteuropa	177	267	330	358	378	434	479	98	129	130	98	113	133	135
Andere Länder der Klasse 3	57	85	41	57	81	119	144	34	31	26	36	38	37	34

(*) Für die Jahre 1958-1962 einschließlich Surinam und Niederländische Antillen, ausschließlich West-Neuguinea.

export

MIO \$

Année							Trimestres 1965			Trimestres 1966				
1958	1960	1962	1963	1964	1965	1966	II	III	IV	I	II	III	IV	
Produits énergétiques (Section 3)														
Monde														
1 695	1 796	1 987	2 113	2 139	2 210	2 248	527	561	609	537	530	583	598	
783	874	967	1 074	1 098	1 100	1 115	264	271	297	269	258	280	308	INTRA-CEE
913	922	1 020	1 040	1 041	1 110	1 133	264	290	312	268	272	303	390	EXTRA-CEE
Classe 1														
572	581	685	701	685	558	758	179	202	217	177	175	208	197	AELE
501	514	609	638	616	674	666	160	177	195	162	157	181	167	Autr. Eur. Occid.
63	53	58	45	56	65	59	14	20	17	13	14	15	18	Amérique du Nord
6	7	7	11	7	11	23	4	3	4	2	3	10	8	États-Unis
6	6	7	11	6	11	19	4	3	3	2	3	9	6	Autr. Classe 1
2	7	11	7	6	7	10	2	2	1	1	2	3	4	
Classe 2														
234	206	165	155	102	111	124	28	27	28	29	33	30	32	AOM (*)
122	100	69	71	31	27	28	8	6	6	8	6	6	9	EAMA
19	14	16	22	14	16	17	6	3	3	4	4	4	5	DOM
0	0	0	0	0	0	0	0	0	0	0	0	0	0	TOM (*)
26	4	3	1	2	1	3	0	0	0	1	2	0	1	Algérie
77	82	49	47	15	9	8	2	2	3	2	1	2	3	Pays afr. médit., n.d.a.
56	48	29	25	20	23	22	6	6	5	6	6	5	5	Autres pays africains
20	22	32	30	20	22	27	5	5	6	6	7	8	6	Amérique centr. et du Sud
6	6	6	6	10	10	8	2	3	2	1	2	2	2	Asie occidentale
20	17	14	16	11	12	9	3	3	3	2	3	2	2	Autr. Classe 2
11	14	16	8	10	19	30	4	5	5	7	10	7	7	
0	3	2	3	6	5	4	1	1	1	1	1	1	1	Classe 3
0	3	2	3	6	5	4	1	1	1	1	1	1	1	Europe orientale
0	0	0	0	0	0	0	0	0	0	0	0	0	0	Autr. Classe 3
Matières premières (Sections 2 + 4)														
Monde														
1 147	1 678	1 906	2 067	2 330	2 543	2 743	607	611	702	683	697	646	717	
584	964	1 113	1 186	1 360	1 521	1 668	370	351	432	417	433	387	431	INTRA-CEE
563	714	793	881	970	1 022	1 076	237	260	270	265	265	260	286	EXTRA-CEE
Classe 1														
388	517	584	654	720	747	807	172	192	200	195	199	195	217	AELE
244	332	374	396	443	455	482	104	111	126	118	117	115	133	Autr. Eur. Occid.
42	50	65	90	98	114	141	26	31	32	34	36	33	37	Amérique du Nord
84	112	119	132	140	137	144	31	39	34	34	36	37	36	États-Unis
77	105	111	124	131	129	133	29	36	32	32	34	34	33	Autr. Classe 1
18	23	26	37	38	40	40	10	11	8	9	10	10	11	
Classe 2														
106	122	127	140	159	161	169	36	40	45	43	42	39	45	AOM (*)
40	35	37	35	41	42	40	9	11	12	11	9	8	11	EAMA
5	5	8	6	7	8	9	2	2	2	3	2	2	2	DOM
3	3	4	4	5	5	5	1	1	1	1	1	1	2	TOM (*)
1	1	1	1	1	2	2	0	1	0	0	0	1	1	Algérie
31	26	24	24	27	27	23	6	7	8	6	5	5	8	Pays afr. médit., n.d.a.
22	20	20	27	25	24	28	5	6	7	7	7	7	7	Autres pays africains
4	6	9	11	11	15	17	4	4	4	4	4	4	4	Amérique centr. et du Sud
18	23	27	27	33	31	28	7	8	8	7	7	6	8	Asie occidentale
15	28	25	29	35	34	39	8	8	9	10	10	9	10	Autr. Classe 2
6	10	9	11	15	16	17	4	4	4	4	4	4	5	
Classe 3														
69	75	81	86	91	113	98	29	28	25	27	23	25	24	Europe orientale
63	61	78	83	86	106	94	27	27	24	25	23	23	23	Autr. Classe 3
6	13	3	3	5	7	5	2	2	1	2	0	1	1	

(*) Pour les années 1958-1962 y compris Surinam et Antilles néerlandaises; non compris la Nouvelle Guinée occidentale.

ENTWICKLUNG DES EWG-HANDELS
nach Warenklassen und Zonen

MIO \$

Import

	Jahr							Vierteljahre 1965			Vierteljahre 1966			
	1958	1960	1962	1963	1964	1965	1966	II	III	IV	I	II	III	IV
	Maschinen und Fahrzeuge (Teil 7)													
Welt	2 897	4 266	6 620	7 520	8 219	8 817	9 997	2 313	1 989	2 474	2 458	2 523	2 311	2 707
INTRA-EWG	1 514	2 237	3 687	4 369	4 868	5 363	6 249	1 386	1 205	1 525	1 494	1 572	1 437	1 747
EXTRA-EWG	1 383	2 028	2 933	3 151	3 352	3 454	3 747	927	784	948	964	950	874	959
Klasse 1	1 343	1 976	2 865	3 077	3 275	3 366	3 645	905	764	923	939	925	850	932
EFTA	759	997	1 490	1 666	1 733	1 786	1 942	459	403	491	482	490	448	522
Andere westeurop. Länder	8	9	23	30	44	62	60	16	13	20	16	17	13	14
Nordamerika	559	961	1 313	1 337	1 440	1 439	1 543	410	327	390	417	391	362	373
Vereinigte Staaten	549	939	1 271	1 296	1 405	1 396	1 499	399	319	375	405	380	353	361
Andere Länder der Klasse 1	18	9	39	43	58	79	100	21	20	22	25	26	25	23
Klasse 2	19	17	19	27	21	19	28	4	4	6	6	7	8	6
AOM (*)	3	5	8	6	5	1	3	0	0	0	0	0	1	1
EAMA	1	4	1	1	0	0	1	0	0	0	0	0	0	0
DOM	0	0	0	0	0	0	0	—	—	0	0	0	0	0
TOM (*)	2	0	0	1	0	0	0	0	0	0	0	0	0	0
Algerien	1	1	7	6	4	1	1	0	0	0	0	0	0	1
Afrik. Mittelmeerländer, a.n.g.	4	5	1	1	1	1	2	0	0	0	0	0	1	0
Andere Länder Afrikas	2	1	1	7	2	3	2	1	1	1	0	0	1	0
Mittel- und Südamerika	6	3	2	5	5	5	7	1	1	1	1	2	2	2
Westasien	1	1	4	5	2	3	6	0	0	2	2	1	1	2
Andere Länder der Klasse 2	2	1	4	5	6	5	9	1	1	1	2	3	2	1
Klasse 3	21	36	48	46	55	68	74	18	16	19	19	18	16	21
Osteuropa	21	36	48	46	55	68	74	18	16	18	19	18	16	21
Andere Länder der Klasse 3	0	0	0	1	0	0	1	0	0	0	0	0	0	0
Chemische Erzeugnisse (Teil 5)														
Welt	1 100	1 652	1 894	2 201	2 582	2 963	3 353	744	720	792	805	855	815	878
INTRA-EWG	486	746	947	1 131	1 375	1 614	1 919	405	387	428	462	477	468	511
EXTRA-EWG	614	907	947	1 070	1 208	1 349	1 435	339	334	364	343	378	347	366
Klasse 1	519	782	816	940	1 070	1 193	1 247	301	292	324	299	331	300	317
EFTA	238	345	375	446	497	533	562	129	123	147	138	146	134	144
Andere westeurop. Länder	13	21	18	19	25	40	40	9	10	14	11	9	9	11
Nordamerika	259	396	402	448	516	564	574	150	145	147	133	155	141	144
Vereinigte Staaten	250	377	396	436	503	554	562	147	142	144	130	152	138	141
Andere Länder der Klasse 1	9	20	20	28	32	55	71	13	15	16	17	20	16	18
Klasse 2	54	65	78	74	69	72	88	19	19	18	21	24	22	20
AOM (*)	11	13	13	9	9	10	14	2	4	2	2	4	4	4
EAMA	3	3	3	3	3	3	3	1	1	1	1	1	1	1
DOM	3	4	3	3	4	4	4	1	1	1	1	1	1	1
TOM (*)	0	0	1	1	0	1	5	0	0	0	0	2	1	2
Algerien	5	6	7	3	3	3	2	0	2	0	0	0	1	1
Afrik. Mittelmeerländer, a.n.g.	9	7	8	6	7	7	5	2	2	2	1	2	2	1
Andere Länder Afrikas	1	5	15	13	10	6	8	2	1	2	1	3	2	2
Mittel- und Südamerika	26	30	30	34	32	33	42	9	9	8	10	11	11	10
Westasien	2	4	4	4	3	4	4	1	1	1	1	1	1	1
Andere Länder der Klasse 2	5	6	9	7	8	11	14	2	3	3	5	4	3	2
Klasse 3	40	60	52	55	69	83	99	20	22	22	23	23	25	28
Osteuropa	33	56	48	50	61	69	82	16	18	19	19	19	21	23
Andere Länder der Klasse 3	7	4	5	5	9	14	18	4	4	3	5	4	4	4

(*) Für die Jahre 1958-1962 einschließlich Surinam und Niederländische Antillen, ausschließlich West-Neuguinea.

export

MIO \$

Année							Trimestres 1965			Trimestres 1966				
1958	1960	1962	1963	1964	1965	1966	II	III	IV	I	II	III	IV	
Machines et matériel de transport (Section 7)														
6 766	8 897	11 180	12 427	14 058	15 726	17 660	3 965	3 647	4 346	4 118	4 494	4 106	4 942	Monde
1 620	2 318	3 812	4 667	5 247	5 800	6 408	1 502	1 279	1 592	1 521	1 660	1 421	1 807	INTRA-CEE
5 146	6 579	7 368	7 760	8 811	9 927	11 252	2 462	2 368	2 755	2 597	2 834	2 685	3 136	EXTRA-CEE
2 822	3 804	4 598	4 889	5 623	6 375	7 267	1 626	1 504	1 752	1 695	1 869	1 720	1 983	Classe 1
1 532	2 044	2 519	2 628	2 902	3 266	3 491	840	773	887	831	904	814	942	AELE
426	618	824	886	1 079	1 231	1 388	321	298	325	334	374	315	364	Autr. Eur. Occid.
600	802	852	909	1 090	1 304	1 730	314	303	402	387	408	438	498	Amérique du Nord
522	704	749	813	970	1 144	1 543	274	270	347	348	362	385	446	États-Unis
264	340	403	466	552	573	658	151	129	137	144	182	152	179	Autr. Classe 1
2 128	2 440	2 343	2 481	2 698	2 990	3 204	716	729	809	754	780	776	894	Classe 2
468	487	337	405	434	488	517	122	109	140	116	120	123	157	AOM (*)
185	165	183	218	261	274	283	66	61	80	66	69	71	76	EAMA
18	20	29	30	38	44	47	12	10	11	11	12	10	14	DOM
18	22	26	24	33	49	66	12	11	13	9	9	14	35	TOM (*)
248	280	100	134	101	121	120	31	28	35	31	30	28	32	Algérie
134	226	185	232	239	264	275	62	69	78	67	64	65	79	Pays afr. médit., n.d.a.
140	227	223	246	282	342	331	85	91	90	77	77	78	99	Autres pays africains
665	772	877	758	759	766	841	184	176	198	192	217	220	212	Amérique centr. et du Sud
248	265	243	278	357	390	473	90	113	99	122	112	111	128	Asie occidentale
473	463	479	562	627	739	767	173	171	206	180	190	179	219	Autr. Classe 2
195	332	422	383	482	553	770	118	133	191	146	184	187	253	Classe 3
167	309	418	377	461	494	643	105	118	168	113	151	159	221	Europe orientale
28	24	4	6	21	60	126	13	15	23	33	32	28	33	Autr. Classe 3
Produits chimiques (Section 5)														
2 042	2 706	3 115	3 523	4 108	4 743	5 390	1 188	1 162	1 232	1 293	1 353	1 326	1 418	Monde
468	708	914	1 101	1 334	1 585	1 904	398	382	422	452	475	460	517	INTRA-CEE
1 574	1 998	2 201	2 422	2 774	3 158	3 487	790	780	809	842	878	866	901	EXTRA-CEE
828	1 106	1 257	1 407	1 629	1 813	1 971	447	439	477	485	491	476	520	Classe 1
443	617	676	743	870	977	1 016	242	234	254	255	256	243	262	AELE
164	186	249	293	340	391	440	101	88	102	114	111	97	119	Autr. Eur. Occid.
121	166	184	185	203	235	286	55	61	67	66	69	74	77	Amérique du Nord
104	146	161	163	177	206	248	48	53	57	59	60	65	64	États-Unis
100	137	148	185	216	210	228	49	55	53	49	55	62	62	Autr. Classe 1
603	739	776	805	919	1 031	1 167	256	254	263	273	302	297	295	Classe 2
135	148	119	127	152	166	178	41	39	44	46	43	42	46	AOM (*)
54	49	58	62	72	75	83	17	19	19	21	20	21	22	EAMA
10	14	14	17	21	23	25	6	6	6	6	7	6	7	DOM
4	7	7	8	9	11	12	3	3	3	3	3	3	3	TOM (*)
67	79	41	41	50	58	57	15	12	15	17	13	12	15	Algérie
70	80	86	96	85	110	103	29	24	28	32	32	21	19	Pays afr. médit., n.d.a.
30	40	48	54	63	84	90	20	24	20	21	21	27	22	Autres pays africains
181	218	268	272	330	338	396	87	90	84	87	106	106	99	Amérique centr. et du Sud
46	63	85	95	105	121	149	28	28	34	41	35	35	39	Asie occidentale
141	190	169	160	184	212	250	52	49	52	46	66	68	71	Autr. Classe 2
141	151	165	207	223	310	343	87	86	68	83	84	91	85	Classe 3
65	97	127	151	197	233	269	63	60	48	69	69	64	67	Europe orientale
76	54	39	56	26	77	74	24	26	20	13	16	27	18	Autr. Classe 3

(*) Pour les années 1958-1962 y compris Surinam et Antilles néerlandaises; non compris la Nouvelle Guinée occidentale.

ENTWICKLUNG DES EWG-HANDELS
nach Warenklassen und Zonen

MIO \$

Import

	Jahr							Vierteljahre 1965			Vierteljahre 1966			
	1958	1960	1962	1963	1964	1965	1966	II	III	IV	I	II	III	IV
Andere bearbeitete Waren (Teile 6 + 8)														
Welt	4 918	7 641	8 944	10 207	11 997	13 308	15 401	3 271	3 241	3 609	3 709	3 878	3 789	4 025
INTRA-EWG	2 458	3 977	4 974	5 772	6 954	7 751	8 958	1 873	1 888	2 112	2 218	2 242	2 175	2 323
EXTRA-EWG	2 460	3 664	3 970	4 435	5 043	5 557	6 444	1 397	1 353	1 496	1 491	1 637	1 614	1 702
Klasse 1	1 850	2 698	2 944	3 366	3 811	4 125	4 560	1 040	993	1 115	1 091	1 160	1 134	1 175
EFTA	1 177	1 545	1 850	2 045	2 266	2 415	2 579	588	577	661	635	642	620	682
Andere westeurop. Länder	112	202	246	304	344	399	472	100	96	108	108	121	114	130
Nordamerika	469	831	654	762	931	984	1 075	274	230	256	257	286	279	253
Vereinigte Staaten	331	709	569	676	828	862	947	244	201	222	224	255	245	222
Andere Länder der Klasse 1	91	120	193	255	270	326	435	78	90	90	92	111	122	110
Klasse 2	477	774	774	810	974	1 125	1 515	281	284	297	316	383	387	430
AOM (¹)	180	269	234	222	267	287	436	78	71	77	83	120	121	111
EAMA	148	235	219	203	243	258	396	71	64	69	77	110	110	99
DOM	0	0	0	0	0	0	0	0	0	0	0	0	0	0
TOM (¹)	22	25	7	11	15	20	32	5	4	5	5	8	9	11
Algerien	9	8	8	8	9	8	8	2	2	2	2	2	2	2
Afrik. Mittelmeerländer, a.n.g.	34	34	24	26	33	28	28	6	7	8	7	7	8	6
Andere Länder Afrikas	62	103	116	127	162	193	271	52	46	52	57	75	51	88
Mittel- und Südamerika	119	214	195	189	217	271	329	67	70	63	60	75	86	109
Westasien	25	45	58	66	84	97	125	19	25	30	29	28	34	34
Andere Länder der Klasse 2	58	110	148	180	211	249	326	58	64	66	80	77	87	82
Klasse 3	132	191	251	258	258	307	367	76	75	84	84	94	93	97
Osteuropa	122	158	213	225	221	264	317	66	64	72	70	83	80	84
Andere Länder der Klasse 3	10	32	37	33	37	43	50	10	12	12	14	11	13	13

(¹) Für die Jahre 1958-1962 einschließlich Surinam und Niederländische Antillen, ausschließlich West-Neuguinea.

export

MIO \$

Année							Trimestres 1965			Trimestres 1966				
1958	1960	1962	1963	1964	1965	1966	II	III	IV	I	II	III	IV	
8 431	11 530	12 253	13 185	15 228	17 226	18 943	4 165	4 241	4 687	4 539	4 709	4 663	5 031	Autres produits manufacturés (Sections 6 + 8)
2 482	4 033	5 009	5 873	7 046	7 950	9 122	1 909	1 923	2 184	2 240	2 310	2 217	2 356	Monde
5 948	7 497	7 244	7 312	8 182	9 276	9 821	2 256	2 319	2 504	2 300	2 400	2 446	2 675	INTRA-CEE
3 070	4 364	4 666	4 876	5 559	6 362	6 729	1 569	1 622	1 677	1 570	1 668	1 705	1 785	EXTRA-CEE
1 587	2 330	2 521	2 639	3 028	3 181	3 319	761	774	843	812	815	819	872	Classe 1
374	504	537	572	665	862	949	198	217	249	243	237	223	246	AELE
901	1 251	1 365	1 394	1 538	1 952	2 117	513	538	500	440	534	579	563	Autr. Eur. Occid.
789	1 108	1 215	1 238	1 355	1 703	1 870	443	468	435	391	470	509	499	Amérique du Nord
209	279	243	271	329	368	344	96	94	85	75	82	83	103	États-Unis
2 369	2 485	2 087	2 084	2 269	2 412	2 486	561	571	681	593	579	592	723	Autr. Classe 1
756	765	575	612	695	689	654	163	155	206	161	155	146	192	Classe 2
313	268	287	299	343	326	327	73	71	96	81	75	75	95	AOM (*)
31	44	49	60	74	75	84	20	17	20	21	22	19	22	EAMA
24	30	34	31	43	59	55	16	15	15	12	15	13	15	DOM
387	423	206	221	235	230	189	54	52	75	47	42	39	59	TOM (*)
179	230	224	243	239	249	241	64	63	68	64	63	54	61	Algérie
140	180	177	192	187	221	221	46	53	65	53	49	52	66	Pays afr. médit., n.d.a.
602	555	474	412	450	474	517	105	117	134	118	118	131	150	Autres pays africains
318	370	338	333	373	432	476	95	105	121	112	112	117	135	Amérique centr. et du Sud
375	385	299	292	325	346	378	88	78	87	85	83	91	118	Asie occidentale
499	638	479	342	343	493	592	124	124	143	133	149	146	164	Autr. Classe 2
307	487	459	327	309	396	473	101	99	105	108	128	116	121	Classe 3
192	150	20	15	34	96	119	23	25	39	26	21	30	42	Europe orientale
														Autr. Classe 3

(*) Pour les années 1958-1962 y compris Surinam et Antilles néerlandaises; non compris la Nouvelle Guinée occidentale.

DER HANDEL DER EWG nach CST-Teilen und wichtigen Partnern

Kumulierte Werte in tausend Dollar
Indices Vergleichszeitraum des Vorjahres - 100

import

JAN.-DEZ. 1966		JAN.-DÉC. 1966		EWG - CEE		France		Belg. - Lux.		Nederland		Deutschland (BR)		Italia	
Code	Ursprung - Origine	1 000 \$	Indices	1 000 \$	Indices	1 000 \$	Indices	1 000 \$	Indices	1 000 \$	Indices	1 000 \$	Indices	1 000 \$	Indices
HANDEL INSGESAMT															
.0	MONDE	53625.115	109	11839.615	115	7174.015	113	8017.629	107	18022.544	103	8571.312	117		
.01	INTRA CEE	22918.400	112	4852.347	121	4008.644	115	4331.749	109	6938.464	104	2787.196	122		
.02	EXTRA CEE	30706.715	107	6987.268	111	3165.371	109	3685.880	106	11084.080	103	5784.116	114		
.1	CLASSE 1	17317.805	107	3411.561	114	1912.630	106	2290.614	109	6784.626	100	2918.374	113		
.11	AELE	7243.349	105	1322.116	115	895.680	108	1010.767	103	2936.090	98	1078.696	114		
.12	AUT EUR OCCID	1797.995	110	376.138	130	143.400	110	183.634	102	77.927	103	346.896	115		
.13	AMÉRIQUE NORD	6653.870	106	1324.631	110	653.578	103	584.382	118	2515.843	100	1175.436	107		
.19	AUT CLASSE 1	1622.591	114	388.676	115	219.972	111	111.831	103	584.766	111	317.346	129		
.2	CLASSE 2	11279.963	107	3169.212	105	1093.867	113	1212.818	101	3530.471	105	2273.595	115		
.20	ADM	2275.967	113	1346.658	115	351.712	143	294.036	94	294.304	120	203.257	111		
.21	TEAMA	1318.790	115	596.771	110	408.923	146	46.148	94	170.554	106	153.482	102		
.22	ADM	156.490	113	149.733	114	2.279	49	54.060	101	354	109	6.571	161		
.23	DOM	105.589	110	40.142	102	2.536	35	19.743	100	33.597	144	3.511	161		
.24	ALGERIE	695.098	104	557.012	98	7.974	212	5.879	51	89.319	150	34.914	167		
.25	AFR MOIT NOA	106.606	108	426.514	167	7.278	100	110.577	103	493.314	105	198.923	128		
.26	AUT AFRIQUE	115.046	113	203.059	123	80.161	99	151.261	111	481.114	107	195.411	127		
.27	AMÉRIQUE C SUD	2730.639	104	391.465	102	247.674	110	275.562	95	1165.919	98	669.144	132		
.28	ASIE OCCIDENT	2605.496	103	585.309	97	216.807	94	288.714	107	573.671	106	840.995	107		
.29	AUT CLASSE 2	1246.205	109	216.167	118	120.235	115	206.268	97	542.249	110	161.290	107		
.3	CLASSE 3	2057.477	116	405.772	127	154.768	113	181.985	102	744.435	112	570.517	119		
.31	EUROPE ORIENT	1799.308	115	348.432	128	136.310	113	150.521	100	650.356	110	513.889	117		
.32	AUT CLASSE 3	258.169	126	57.340	122	18.458	111	31.464	117	94.079	125	56.828	145		
.9	DIVERS NON CL.	51.439	107	707	NS	4.102	171	456	64	24.548	100	21.626	107		
001	FRANCE	4615.424	112	1035.130	121	1115.277	112	482.310	105	2150.943	110	866.894	121		
002	BELGIQUE LUXBG	4187.974	108	584.189	117	1048.541	109	1521.481	104	1401.496	104	229.867	111		
003	PAYS-BAS	3668.348	106	719.879	110	1048.541	109	335.889	113	1715.812	101	319.808	112		
004	ALLEMAGNE RF	718.046	120	950.043	131	292.945	116	1592.069	113	1670.213	102	1370.629	127		
005	ITALIE	3249.090	111	582.406	112	531.059	109	489.162	101	777.468	101	401.943	118		
022	ROYAUME UNI	2782.038	107	23.093	123	17.725	225	13.907	87	30.274	80	3.077	54		
026	IRLANDE	400.287	105	29.076	127	31.725	119	46.148	94	231.061	103	47.676	116		
028	NORVEGE	1374.090	105	259.077	124	153.276	102	207.761	101	556.324	97	157.055	124		
030	SUEDE	440.450	100	75.549	112	48.558	97	87.880	57	175.219	99	49.284	96		
032	FINLANDE	581.054	97	282.648	117	34.255	118	54.577	104	341.374	92	81.317	94		
034	DANEMARK	1250.470	108	282.648	117	104.628	104	134.467	118	529.632	101	199.095	116		
036	SUISSE	717.554	101	33.234	117	21.472	114	65.211	101	417.631	96	170.144	132		
038	AUTRICHE	137.856	102	17.712	105	17.712	105	52.003	88	82.003	88	21.466	130		
040	PORTUGAL	496.592	113	170.065	128	31.362	101	40.542	108	198.123	98	56.100	163		
042	ESPAGNE	348.493	116	29.461	151	8.898	96	11.619	107	135.374	114	163.141	114		
048	YUGOSLAVIE	176.108	118	35.614	201	8.048	109	10.708	97	102.071	104	21.667	130		
050	GREC	209.892	115	36.308	130	2.546	109	12.213	121	91.024	115	45.801	106		
052	TURQUIE	715.958	112	171.717	118	60.611	131	48.427	91	245.324	117	189.919	105		
056	U R S S	110.335	124	25.844	163	26.248	100	31.913	97	17.300	114	26.330	187		
058	ZONE MARK EST	258.770	113	41.531	125	16.690	80	28.364	101	86.506	103	64.450	105		
060	POLONNE	201.811	103	28.157	105	15.018	111	12.213	121	91.024	115	42.004	116		
062	TCHÉCOSLOVACIE	189.749	119	26.264	165	9.028	115	13.549	107	80.265	112	82.797	134		
064	HONGRIE	210.691	123	42.389	147	5.052	144	6.578	122	64.475	103	81.797	134		
066	ROUMANIE	109.331	127	12.145	166	3.655	146	3.990	108	42.769	104	46.772	151		
068	BULGARIE	333.136	96	227.573	97	18.219	91	12.768	83	48.402	85	26.534	149		
204	MAROC	695.098	104	557.012	98	7.974	212	5.879	51	89.319	150	34.914	167		
208	ALGERIE	114.069	118	60.754	175	10.571	54	7.127	48	11.734	173	23.883	115		
212	TUNISIE	97.412	116	123.206	112	41.646	131	86.673	125	402.857	109	113.630	144		
216	LIBYIE	91.412	116	12.489	84	6.282	121	4.609	78	30.688	84	34.876	93		
220	EGYPTE	83.030	110	12.489	84	6.099	73	6.433	150	32.200	93	46.824	119		
224	SOUDAN	59.581	118	17.349	124	8.326	121	4.321	135	16.161	106	8.824	119		
228	MAURITANIE	129.682	104	10.769	105	16.777	131	10.405	125	6.012	116	3.300	145		
248	SENEGAL	24.768	107	14.768	107	16.594	131	9.249	102	73.989	114	15.045	81		
248	LIBERIA	69.727	101	4.930	168	6.414	74	32.338	99	32.338	99	35.985	97		
272	COTE D'IVOIRE	283.334	116	73.657	155	19.293	92	46.715	106	103.821	99	39.848	153		
276	GHANA	118.794	91	67.951	92	5.757	136	18.007	86	15.797	92	11.282	77		
288	NIGERIA FED.	97.147	94	65.678	94	10.083	131	2.398	70	20.192	118	1.196	110		
302	CAMEROUN	460.750	142	3.228	29	4.590	85	25.147	110	15.950	96	51.330	110		
314	GABON	51.549	89	46.214	97	6.75	87	1.002	153	4.520	107	3.340	140		
322	CONGO LEO	55.751	101	49.678	133	6.48	NS	5.061	122	4.884	156	83	9		
330	ANGOLA	49.703	130	65.848	142	7.149	85	5.061	122	87.694	130	54.015	189		
370	MADAGASCAR	219.787	149	1.855	65	82.859	130	19.916	93	165.838	134	68.665	119		
374	REUNION COMOR	413.451	124	1199.404	110	569.061	103	910.095	119	2293.156	100	1049.100	106		
382	ZAMBIE	123.056	108	125.227	108	84.517	97	74.287	113	222.687	98	126.336	138		
382	RHODESIE SUC	187.379	115	42.344	103	4.641	63	9.544	51	69.683	107	61.167	155		
390	REP. AFRIQUE SUD	53.592	115	4.671	144	3.099	99	3.149	66	34.654	110	8.019	203		
400	ETATS-UNIS	54.666	86	99.413	106	930	84	2.587	88	48.488	85	1.980	107		
404	CANADA	120.953	83	6.722	130	13.222	81	336	78	350	77	5.128	106		
412	MEXIQUE	201.836	96	43.715	82	21.216	138	19.372	78	74.338	84	7.499	74		
416	GUATEMALA	88.920	115	7.207	146	7.021	124	26.746	94	82.666	90	27.493	126		
428	SALVADOR	220.011	94	30.605	104	26.421	111	23.654	78	57.366	101	16.280	209		
440	ANTILLES FR	520.405	108	88.778	108	40.921	90	59.185	100	109.086	88	30.245	117		
484	VENEZUELA	271.387	122	40.169	167	21.508	128	10.177	113	207.953	102	123.568	139		
500	EQUATEUR	70.880	111	13.778	91	6.307	99	11.313	120	120.714	109	18.668	132		
504	PEROU	705.534	101	81.687	88	78.863	126	79.059	92	201.941	102	303.984			

COMMERCE DE LA CEE
par sections CST et par principaux partenaires

export

Valeurs cumulées en milliers de dollars
Indices : même période de l'année précédente = 100

JAN.-DEZ. 1966		EWG - CEE		France		Belg. - Lux.		Nederland		Deutschland (BR)		Italia	
Code	Bestimmung - Destination	1 000 \$	Indices	1 000 \$	Indices	1 000 \$	Indices	1 000 \$	Indices	1 000 \$	Indices	1 000 \$	Indices
COMMERCE TOTAL													
-0	MONDE	52633-512	110	10886-190	108	6829-006	107	6752-276	106	20134-134	113	8031-906	112
-01	INTRA CEE	23227-776	112	4608-516	112	4289-605	109	3749-917	105	7317-994	116	3261-744	113
-02	EXTRA CEE	29405-736	109	6277-674	106	2539-401	104	3002-359	106	12816-140	111	4770-162	111
-1	CLASSE 1	19122-683	109	3274-622	107	1759-980	104	2006-058	105	9131-083	110	2950-940	112
-11	AEL	9997-799	104	1601-269	102	801-172	101	1226-798	101	5071-853	105	1296-707	108
-12	AUT EUR OCCID	3155-635	111	677-968	109	210-563	99	251-932	98	1372-529	115	642-698	112
-15	AMERIQUE NORD	4625-775	118	763-940	111	651-705	109	351-767	119	2025-025	124	82-338	120
-19	AUT CLASSE 1	1343-474	107	231-445	120	96-540	99	169-561	123	661-681	103	184-247	99
-2	CLASSE 2	7948-424	106	2509-609	101	591-753	103	786-918	110	2795-120	109	1265-026	109
-20	-ADM	1702-472	98	1273-052	95	104-260	97	109-884	141	124-644	104	90-642	107
-21	-EAMA	843-331	102	564-707	100	93-935	100	40-952	113	83-733	104	59-004	116
-22	-DOM	216-263	110	198-675	110	2-010	90	3-900	100	7-148	113	4-530	102
-23	-TOM	162-170	112	73-006	85	4-136	90	58-552	183	19-435	112	7-041	142
-24	-AGERIE	480-708	85	436-664	85	4-579	90	6-480	104	3-318	86	20-067	82
-25	AFR MEDIT NCA	769-458	100	336-033	99	25-064	104	40-700	104	178-584	100	192-077	98
-26	AUT AFRIQUE	766-449	101	134-187	94	60-273	90	125-140	98	288-148	104	158-701	111
-27	AMERIQUE C SUD	1904-379	112	316-362	119	145-269	99	182-723	114	938-750	116	321-275	100
-28	ASIE OCCIDENT	1258-098	115	227-921	113	114-318	106	129-046	109	524-439	118	262-374	121
-29	AUT CLASSE 2	1547-570	127	222-054	113	142-569	118	159-425	102	743-565	101	239-957	122
-3	CLASSE 3	2009-733	121	487-944	133	140-737	125	134-255	105	826-575	124	420-222	109
-31	EUROPE ORIENT	1675-604	118	386-690	129	119-838	128	116-462	112	695-819	118	356-795	108
-32	AUT CLASSE 3	334-129	135	101-254	152	20-899	111	17-793	75	130-756	162	63-427	111
-9	DIVERS NON CL.	324-870	107	5-475	116	46-949	97	75-120	52	63-362	109	133-964	121
001	FRANCE	4943-685	119	1106-451	113	1103-767	119	603-493	112	2304-768	118	931-657	126
002	BELGIQUE LUXBG	4069-514	107	502-945	108	1519-338	108	1018-055	107	1606-652	115	338-357	119
003	PAYS-BAS	4397-095	108	2099-969	108	1435-662	103	1816-698	102	1994-218	108	642-598	112
004	ALLEMAGNE RF	6967-465	105	899-151	123	226-832	104	311-671	105	1412-356	126	1611-136	106
005	ITALIE	2850-016	120	498-104	107	321-398	105	555-012	100	782-855	112	382-334	113
022	ROYAUME UNI	2539-703	107	17-044	65	15-787	71	25-329	67	55-803	88	10-448	92
026	IRLANDE	124-461	84	63-018	70	55-333	100	91-883	107	378-176	109	43-587	111
028	NORVEGE	631-957	102	181-248	101	122-047	97	210-532	101	892-942	95	140-696	101
030	SUEDE	1548-465	97	65-277	103	33-722	90	46-138	87	279-917	96	38-852	98
034	FINLANDE	467-506	96	103-165	106	79-679	92	117-770	96	582-785	105	98-023	105
034	DANEMARK	981-420	101	574-410	100	147-431	103	145-396	103	1218-068	109	408-234	103
036	SUISSE	2488-431	103	96-811	109	42-003	103	77-575	109	1050-305	111	175-530	106
038	AUTRICHE	1442-224	110	84-513	113	33-283	102	28-630	115	165-742	108	53-391	110
040	PORTUGAL	365-559	109	392-972	117	23-980	101	94-167	56	484-001	122	201-983	113
042	ESPAGNE	1247-106	115	48-196	104	29-122	242	117-770	96	582-785	105	176-621	103
048	YOUgoslavie	456-706	125	87-342	90	44-038	90	37-783	115	203-806	117	134-452	111
050	GRECE	507-181	103	37-296	149	16-693	142	13-166	89	134-807	137	62-985	138
052	TURQUIE	264-547	135	75-794	105	26-392	116	25-217	86	135-303	92	89-293	91
058	ZONE MARK EST	351-997	95	62-315	90	29-122	242	13-379	103	137-048	103	20-370	127
060	POLGNE	252-925	124	67-056	188	14-972	108	13-379	103	93-734	102	63-784	127
062	TCHECOSLOVACIE	284-392	132	63-300	179	22-064	97	19-471	127	125-741	125	53-816	129
064	HONGRIE	177-328	113	25-232	122	11-388	104	10-996	102	92-507	121	37-205	100
066	ROUMANIE	249-302	118	50-099	114	7-435	119	5-994	140	139-492	121	46-282	98
068	BULGARIE	216-169	169	42-268	179	8-449	180	19-628	167	108-203	196	37-641	116
200	AFR. NORD-ESPAGN.	93-958	131	17-747	142	9-364	117	18-226	110	31-749	137	16-226	146
204	MAROC	248-893	98	186-679	113	7-345	68	10-644	102	28-200	95	16-025	101
204	-ALGERIE	480-708	101	43-666	93	4-136	70	6-480	109	13-318	86	20-067	82
212	TUNISIE	129-265	96	88-249	93	2-875	59	4-400	154	14-400	127	17-936	88
216	LYBIE	197-188	115	22-464	88	6-457	129	9-422	85	44-876	134	118-919	119
220	EGYPTE	194-108	82	38-591	72	8-647	188	16-535	109	91-108	89	39-227	65
244	-SENEGAL	114-902	93	92-260	91	3-160	96	6-085	103	7-577	102	5-820	99
272	COTE D'IVOIRE	28-137	100	126-214	99	5-310	90	6-598	98	13-246	108	6-809	95
276	GHANA	57-134	73	64-891	71	11-594	30	11-594	30	13-246	108	6-809	95
288	NIGERIA FEO.	156-858	90	27-698	111	8-472	98	21-360	66	66-867	87	32-461	104
302	-CAMEROUN	57-691	111	74-364	109	5-191	104	3-920	109	7-705	101	6-511	168
318	-CONGO BRAZZA	50-529	106	38-812	102	1-144	76	1-819	107	5-142	148	3-168	137
322	-CONGO LEO	130-879	109	17-360	95	6-839	106	2-729	129	2-729	129	15-576	138
330	ANGOLA	47-249	144	7-306	92	5-744	114	2-588	118	25-760	187	17-451	141
334	ETHIOPIE	72-672	133	4-175	80	2-721	123	16-402	462	18-319	127	31-055	117
346	KENYA	64-862	127	11-220	122	7-803	121	8-528	124	23-252	120	14-059	141
366	-MADAGASCAR	87-631	125	7-733	119	1-147	83	2-414	56	6-858	120	2-473	121
374	-REUNION COMOR	66-184	105	61-585	106	1-147	83	2-414	56	74-944	116	9-043	126
390	REP.-AFRIQUE SUD	502-825	97	85-592	97	26-785	77	67-867	136	245-451	87	77-130	86
400	ETATS-UNIS	4096-514	120	659-567	111	591-151	111	307-214	126	1795-166	125	743-816	120
404	CANADA	828-861	110	104-373	112	60-551	92	50-553	90	225-859	119	83-522	116
412	MEXIQUE	260-681	111	65-672	141	16-384	128	11-696	107	122-896	107	30-514	84
440	PANAMA REP	53-324	73	10-925	115	2-755	74	11-696	202	15-019	79	12-933	37
448	CUBA	43-781	149	14-600	109	3-869	83	9-655	272	6-001	170	9-656	236
460	-ANTILLES FR	131-515	109	120-371	109	1-381	90	2-584	54	5-261	120	2-516	114
476	-ANTILLES NEERL	61-018	187	6-648	99	1-855	96	4-366	240	6-079	119	15-240	164
480	COLOMBIE	112-734	156	10-761	148	7-569	139	14-187	207	66-249	145	11-948	108
484	VENEZUELA	256-203	103	43-377	121	19-220	81	19-557	89	113-298	106	60-351	100
504	PEROU	165-818	112	17-517	126	14-809	94	15-652	101	94-745	115	23-100	114
508	BRESIL	268-515	152	41-691	139	21-565	119	21-092	131	149-083	166	35-084	152
512	CHILI	126-094	118	18-330	110	11-796	142	11-981	149	74-944	116	9-043	126

DER HANDEL DER EWG
nach CST-Teilen und wichtigen Partnern

Kumulierte Werte in tausend Dollar
Indices Vergleichszeitraum des Vorjahres = 100

import

JAN.-DEZ. 1966		JAN.-DÉC. 1966		EWG - CEE		France		Belg. - Lux.		Nederland		Deutschland (BR)		Italia	
Code	Ursprung - Origine	1 000 \$	Indices	1 000 \$	Indices	1 000 \$	Indices	1 000 \$	Indices	1 000 \$	Indices	1 000 \$	Indices	1 000 \$	Indices
0, 1 : NAHRUNGSMITTEL, GETRÄNKE UND TABAK															
00	MONDF	9345,936	106	1920,886	103	652,490	108	1026,370	104	3735,567	102	1766,437	110	1766,437	110
01	INTRA CEE	2825,214	108	382,505	101	375,117	111	245,945	109	1440,899	107	380,748	114	380,748	114
02	EXTRA CEE	6520,716	105	1538,381	110	517,573	106	780,425	102	2298,668	100	1385,689	109	1385,689	109
11	CLASSE 1	3913,404	105	509,155	120	304,447	106	417,795	101	1167,699	99	614,898	109	614,898	109
12	AELE	713,961	95	118,849	130	63,444	94	46,121	74	303,892	88	181,145	100	181,145	100
15	AUT EUR OCCID	654,630	104	157,319	126	38,457	106	41,569	57	288,466	97	128,416	101	128,416	101
19	AMERIQUE NORD	1426,177	112	195,519	112	183,959	108	312,373	108	463,327	110	267,089	123	267,089	123
	AUT CLASSE 1	219,176	100	33,468	108	18,137	115	17,312	52	112,011	96	38,248	103	38,248	103
22	CLASSE 2	2969,660	103	953,014	104	180,688	102	319,395	102	942,956	100	573,627	107	573,627	107
20	ADM	720,624	103	565,336	108	10,221	120	54,571	99	54,571	99	68,927	80	68,927	80
21	DEAMA	352,277	100	225,545	112	7,386	109	17,627	88	41,348	93	50,371	73	50,371	73
23	DFCE	150,564	113	144,209	114	2,14	65	340	NS	707	98	5,095	92	5,095	92
24	DFCM	11,537	104	3,952	115	1,721	148	3,689	105	2,00	96	1,343	80	1,343	80
25	DFCERIE	206,246	102	187,731	99	1,399	258	5,13	99	16,514	132	6,098	501	6,098	501
26	AFR MEDIT NCA	242,463	104	183,030	107	4,421	121	6,572	73	37,667	97	10,363	96	10,363	96
27	AUT AFRIQUE	753,312	100	22,259	76	13,325	87	73,315	118	122,104	100	22,309	93	22,309	93
28	AMERIQUE C SUD	1440,636	101	142,811	149	126,729	106	174,243	56	551,485	57	448,074	117	448,074	117
29	ASIE OCCIDENT	70,975	99	13,332	76	5,150	100	8,659	104	33,943	104	9,906	67	9,906	67
	AUT CLASSE 2	241,651	116	26,466	123	21,334	107	34,442	122	143,196	117	16,023	94	16,023	94
31	CLASSE 3	520,898	117	76,208	152	32,085	151	42,795	122	188,073	107	161,707	111	161,707	111
32	EUROPE ORIENT	478,643	114	72,370	152	30,051	172	35,577	111	171,427	104	169,111	106	169,111	106
	AUT CLASSE 3	41,925	180	3,838	159	2,027	54	6,818	268	16,646	154	12,596	340	12,596	340
9	DIVERS NGN CL.	15,274	109			352	119	440	100			15,482	109	15,482	109
001	FRANCE	827,484	120	82,075	103	129,371	122	52,362	87	484,336	125	161,415	119	161,415	119
002	BELGIQUE LUXBG	331,336	108	146,524	94	183,297	101	119,996	113	105,092	107	24,173	108	24,173	108
003	PAYS-EAS	955,147	101	54,173	102	28,850	125	50,619	119	495,894	101	128,732	110	128,732	110
004	ALLEMAGNE RF	200,070	112	99,733	112	32,899	117	22,568	137	355,577	95	66,428	110	66,428	110
005	ITALIE	511,177	101												
022	RYAUME UNI	167,275	96	36,403	133	29,915	84	26,422	71	57,356	84	17,183	165	17,183	165
024	ISLANDE	17,573	88	1,497	95	1,966	88	363	24	7,822	66	5,917	92	5,917	92
026	IRLANDE	34,391	71	13,909	102	5,078	162	3,063	46	11,358	49	983	28	983	28
028	NORVEGE	18,526	103	14,236	120	6,477	114	4,304	54	15,173	95	15,981	96	15,981	96
030	SUEDE	52,723	115	7,847	306	2,574	157	2,134	118	21,788	88	20,250	136	20,250	136
032	FINLANDE	5,768	112	6,86	335	1,725	119	2,576	129	2,576	129	3,841	80	3,841	80
034	DANEMARK	272,560	99	26,763	129	13,322	118	8,576	79	163,254	84	60,645	89	60,645	89
036	SUISSE	67,630	113	16,546	111	6,787	120	1,453	106	15,619	117	27,225	111	27,225	111
038	AUTRICH	51,540	91	3,623	139	5,113	95	10,44	104	16,416	109	32,301	83	32,301	83
040	PORTUGAL	46,818	93	15,254	121	6,128	81	2,800	90	14,286	73	8,350	104	8,350	104
042	ESPAGNE	287,339	105	160,642	120	20,158	106	22,616	112	125,717	95	18,206	99	18,206	99
048	YOUgosLAVIE	123,951	110	14,115	168	1,567	58	1,723	81	27,295	127	79,262	101	79,262	101
050	GRÈCE	110,907	111	15,612	175	2,017	93	5,175	97	16,416	109	11,067	131	11,067	131
052	TURQUIE	79,647	104	10,818	110	5,019	96	7,399	50	66,162	100	46,676	123	46,676	123
056	URSS	57,746	104	14,409	160	10,957	434	22,141	106	4,832	71	5,727	34	5,727	34
058	ZONE MARK EST	27,152	243	9,633	206	4,778	162	1,475	96	15,470	66	11,316	551	11,316	551
062	POLOGNE	123,925	105	13,442	119	7,195	129	4,407	129	59,270	115	37,621	84	37,621	84
062	TCHÈCOSLOVAQUIE	30,687	87	3,623	106	2,017	93	1,686	67	16,416	109	6,897	72	6,897	72
064	HONGRIE	111,612	114	18,229	169	1,400	140	1,686	100	4,676	102	46,676	123	46,676	123
066	ROUMANIE	61,927	110	3,750	131	2,292	165	3,473	154	18,068	98	34,344	109	34,344	109
068	BULGARIE	67,266	131	9,408	167	1,429	166	732	59	29,348	105	26,349	162	26,349	162
200	AFR. NORD-ESPAGN.	17,654	94	6,710	73	1,118	113	495	93	7,381	132	1,950	75	1,950	75
204	MAROC	188,133	94	150,894	57	2,135	113	4,146	82	25,916	88	5,039	69	5,039	69
208	ALGERIE	206,246	102	187,731	99	1,390	256	513	29	10,514	132	6,098	501	6,098	501
212	TUNISIE	35,743	224	29,592	240	1,64	202	137	132	1,884	109	3,966	232	3,966	232
220	EGYPTE	18,526	103	2,538	85	2,12	126	2,688	67	5,864	132	1,306	80	1,306	80
224	SOUDAN	14,417	88	1,346	88	1,282	78	1,180	80	11,649	98	1,00	57	1,00	57
248	SENEGAL	22,763	108	21,876	111	130	31	55	134	622	82	20	105	20	105
272	COTE D'IVOIRE	139,380	109	102,625	123	1,415	195	3,674	117	16,425	86	15,537	72	15,537	72
276	GAMBIE	45,332	121	3,006	218	6,779	74	11,966	157	23,775	106	5,906	118	5,906	118
280	GAMBIE	15,463	114	1,248	132	1,518	109	613	41	1,595	93	2,149	110	2,149	110
288	NIGERIA FED.	36,127	97	2,999	211	140	170	14,461	113	13,138	81	2,389	79	2,389	79
302	CAMEROUN	68,598	83	38,663	88	977	106	11,251	75	9,517	92	8,190	65	8,190	65
306	REP CENTRE AFK.	9,154	166	7,663	152	88	314	566	105	8,275	NS	1,778	294	1,778	294
308	CONGO LEC	27,500	95	6,600	170	2,805	102	566	105	8,275	112	3,439	55	3,439	55
330	ANGOLA	33,727	86	3,147	84	3,147	84	23,411	109	6,704	115	1,009	64	1,009	64
334	ETHIOPIE	13,775	115	2,131	131	678	118	1,454	123	5,422	124	4,090	98	4,090	98
342	SOMALIE REP	18,752	75	257	267					3	75	18,492	74	18,492	74
346	KENYA	29,405	111	1,062	178	498	155	4,020	151	22,883	103	942	136	942	136
352	TANZANIE	13,223	NS	4,95	NS	1,640	NS	1,587	NS	8,66	NS	838	NS	838	NS
370	MADAGASCAR	41,441	100	37,144	58	1,53	110	2,265	319	2,265	113	1,634	107	1,634	107
374	REUNION COMOR	45,454	134	45,009	137	45	NS	5	250	380	189	15	2	15	2
382	RHODESIE SUD	19,276	69	1,655	4	2,575	101	5,209	106	10,114	56	1,363	76	1,363	76
390	REP. AFRIQUE SUD	78,457	102	16,535	113	9,690	123	8,659	104						

COMMERCE DE LA CEE
par sections CST et par principaux partenaires

export

Valeurs cumulées en milliers de dollars
 Indices: même période de l'année précédente = 100

JAN.-DEC. 1966		EWG - CEE		France		Belg. - Lux.		Nederland		Deutschland (BR)		Italia	
Code	Bestimmung - Destination	1 000 \$	Indices	1 000 \$	Indices	1 000 \$	Indices	1 000 \$	Indices	1 000 \$	Indices	1 000 \$	Indices
0. 1 : PRODUITS ALIMENTAIRES, BOISSONS ET TABACS													
-0	MONDE	5644.693	103	1718.285	107	466.303	108	1571.629	100	425.833	98	862.043	101
-01	INTRA CEE	2787.036	106	839.698	119	334.582	105	568.519	100	177.060	107	467.175	100
-02	EXTRA CEE	2257.659	100	878.587	98	131.721	117	603.110	101	248.773	93	394.868	103
-1	CLASSE 1	1386.576	101	427.488	97	82.743	111	390.834	103	185.629	91	300.282	104
-11	AELE	905.714	96	257.796	93	47.441	104	246.145	98	134.687	88	219.605	102
-12	AUT EUR OCCID	141.584	91	76.116	92	10.313	64	31.197	85	11.264	109	12.694	130
-15	AMERIQUE NCRC	286.153	121	85.093	117	20.880	346	84.651	121	32.671	95	62.858	107
-19	AUT CLASSE 1	53.525	119	8.483	113	4.069	221	28.841	117	7.007	116	5.125	104
-2	CLASSE 2	668.346	97	315.892	92	45.631	116	203.992	98	44.352	102	54.479	101
-20	-ADM	255.615	89	202.107	86	15.334	93	27.800	113	2.155	104	8.221	88
-21	-AFR	110.975	100	75.053	97	13.999	113	12.806	111	1.647	118	7.468	89
-22	-DCM	49.340	109	46.276	109	242	85	1.696	123	4	137	85	139
-23	-TCM	20.788	104	10.019	101	866	61	5.679	109	213	153	491	112
-24	-ALGERIE	75.512	68	70.757	68	707	23	3.619	126	254	49	175	44
-25	AFR MEDIT NCA	87.411	95	45.257	110	3.975	116	11.926	92	12.228	78	14.025	74
-26	AUT AFRIQUE	84.198	87	14.723	86	4.310	130	30.256	110	7.188	151	6.681	113
-27	AMERIQUE C SUD	92.368	134	24.664	168	11.989	169	39.572	109	16.499	158	5.244	134
-28	ASIE OCCIDENT	77.306	96	9.706	57	5.943	104	40.871	105	6.646	102	14.140	112
-29	AUT CLASSE 2	88.448	86	23.435	102	4.080	158	49.127	77	5.636	73	6.170	187
-3	CLASSE 3	189.257	108	130.489	120	3.348	94	8.278	74	18.792	84	28.390	95
-31	EUROPE ORIENT	179.759	106	121.018	116	3.347	94	8.258	74	18.785	89	28.387	99
-32	AUT CLASSE 3	9.498	146	9.471	208	1	NS	20	44	3		3	
-9	DIVERS NON CL.	12.436	111	718	NS							11.718	105
001	FRANCE	392.873	101			93.400	104	146.640	94	52.090	93	100.743	113
002	BELGIQUE LUXBG	368.506	108	132.064	119			178.562	58	27.512	123	30.368	115
003	PAYS BAS	214.134	109	53.000	87	107.676	114			33.896	136	19.562	123
004	ALLEMAGNE RF	143.162	107	487.934	129	108.499	101	520.227	100	63.562	101	316.502	95
005	ITALIE	378.356	106	166.700	110	25.007	94	123.090	107				
022	ROYAUME UNI	394.623	99	107.757	57	31.131	100	168.199	56	19.605	101	67.927	107
026	IRLANDE	9.840	50	4.474	48	783	51	2.832	54	1.150	37	601	130
028	NORVEGE	20.644	92	5.663	75	7.014	103	3.760	87	3.662	107	3.662	107
030	SUEDE	69.572	106	10.842	95	2.277	213	23.704	99	14.766	120	17.983	159
032	FINLANDE	14.954	104	5.759	103	4.222	146	4.273	57	1.583	125	2.917	103
034	DANEMARK	53.864	85	11.704	89	1.809	74	2.297	115	23.714	71	7.340	122
036	SUISSE	266.432	96	104.966	91	9.234	113	25.628	58	38.219	96	88.385	102
038	AUTRICHE	84.049	84	48.923	86	1.635	90	30.461	102	33.461	66	34.105	102
040	PORTUGAL	14.505	120	10.344	125	830	127	1.778	152	1.178	152	3.103	125
042	ESPAGNE	63.454	81	47.717	90	3.865	37	6.682	55	4.800	176	990	149
046	MALTE	5.785	121	1.434	122	415	131	1.966	102	1.97	168	1.770	141
048	YOUGOSLAVIE	9.333	202	1.400	395	1.566	97	1.850	109	1.854	195	4.773	195
050	GRECCE	31.450	116	11.749	118	3.908	129	13.320	114	1.210	114	7.251	122
056	U. R. S. S.	21.593	80	10.368	104	416	NS	1.132	26	2.426	25	1.251	122
058	ZONE MARK EST	43.609	69	32.508	61	1.456	NS	2.954	70			6.691	125
060	Pologne	46.844	155	37.236	208	1.301	42	812	27	2.468	113	5.027	125
062	TCHOSLOVAQUIE	41.174	182	32.354	233	67	279	1.411	105	3.178	283	4.164	67
064	HONGRIE	16.909	104	7.312	102	1	1	1.512	117	2.873	131	3.071	80
066	ROUMANIE	5.529	134	827	788	106	154	944	184	2.475	154	1.177	64
068	BULGARIE	3.909	72	265	13			340	351	2.369	119	931	75
200	AFR. NCRC. ESPAGN.	14.020	121	2.015	124	1.667	115	8.227	116	1.450	203	561	95
204	MAROC	36.438	127	25.881	147	2.328	82	4.002	81	268	45	59	31
208	ALGERIE	75.512	68	70.757	68	707	23	3.619	126	254	49	175	44
210	TUNISIE	9.026	149	7.339	157	1.333	187	1.086	107	310	165	158	81
212	LIBYE	22.516	145	2.316	198	1.056	398	4.540	106	5.233	306	8.321	134
220	EGYPTE	19.433	45	4.211	35	420	183	2.298	64	6	51	5.487	64
224	SOUDAN	4.138	87	2.09	14	475	101	895	82	251	74	2.308	167
228	-SENEGAL	27.857	86	22.546	85	607	57	2.331	95	80	103	2.293	93
272	-COTE D'IVOIRE	17.972	105	13.887	106	963	62	2.183	114	93	113	846	144
276	-GHANA	1.574	105	1.397	105	2.193	37	3.574	104	35	51	93	51
288	NIGERIA FED.	13.134	120	3.084	131	160	258	3.955	119	351	119	1.424	99
302	-CAMEROUN	10.272	93	7.505	91	380	78	1.750	55	405	167	228	125
314	-GABON	5.366	108	4.579	109	22	96	578	94	107	149	110	124
318	-CONGO BRAZZA	5.046	95	3.711	118	188	79	734	114	172	84	241	118
322	-CONGO LEC	15.447	168	3.711	124	9.046	174	2.371	108	312	88	1.699	254
334	ETHIOPIE	3.503	100	3.98	49	301	160	1.266	106	1.357	123	1.591	97
352	TANZANIE	3.791	NS	254	NS	49	NS	3.194	NS	125	NS	169	NS
370	-MADAGASCAR	7.854	NS	6.616	112	118	116	1.062	89	65	130	26	113
374	-REUNION COMOR	12.475	110	12.172	113	49	109	1.96	132	89		40	143
390	REP. AFRIQUE SUD	9.151	100	1.088	67	936	180	4.350	103	1.436	173	781	72
400	ETATS-UNIS	247.716	120	70.284	115	19.888	355	74.694	132	29.456	93	53.394	105
404	CANADA	38.437	125	14.805	127	992	223	9.957	128	3.215	122	9.464	116
412	MEXIQUE	7.349	249	6.101	136	193	NS	578	58	201	191	276	128
420	HONDURAS BRIT	5.359	114	1.006	101	250	171	2.458	109	1.597	121	108	166
448	CUBA	8.716	197	2.302	NS	2.668	73	2.447	56	1.045	557	256	237
456	DOMINICAINE REP	4.642	131	122	207	38	69	3.084	134	362	170	1.036	114
460	ANTILLES FR	32.265	109	30.603	109	172	73	1.430	121	1.29	153	31	124
464	JAMAIQUE	3.808	105	1.498	91	440	209	1.596	117	663	128	1.895	100
476	-ANTILLES NEERL	6.198	108	4.443	135	148	130	5.361	105	317	123	922	91
484	VENEZUELA	7.884	68	2.023	73	281	30	4.341	66	317	123	922	91
486	-GUYANE FR	3.600	112	3.501	110	21	420	70	140	4	200	4	400
496	PEROU	8.179	128	1.521	144	709	256	4.670	119	874	109	405	118
508	BRESIL	6.253	250	2.552	267	244	152	1.246	174	1.119	236	994	747
512	CHILI	15.018	353	2.552	624	5.495	565	5.215	211	1.712	441	94	733
604	LIBAN	12.117	68	2.890	67	977	87	5.312	106	1.742	106	1.196	76
608	SYRIE	5.601	83	1.829	55	221	21	1.009	115	1.5		2.503	483
616	IRAN	5.920											

DER HANDEL DER EWG
nach CST-Teilen und wichtigen Partnern

Kumulierte Werte in tausend Dollar
Indices Vergleichszeitraum des Vorjahres = 100

import

JAN.-DEZ. 1966		EWG - CEE		France		Belg. - Lux.		Nederland		Deutschland (BR)		Italia	
Code	Ursprung - Origine	1 000 \$	Indices	1 000 \$	Indices	1 000 \$	Indices	1 000 \$	Indices	1 000 \$	Indices	1 000 \$	Indices
3 : MINERALISCHE BRENNSTOFFE													
-0	MONDE	5696.151	104	1604.047	100	560.346	96	767.385	101	1494.477	110	1269.896	110
-01	INTRA CEE	1022.596	107	297.100	100	249.052	101	171.541	105	258.315	120	46.988	150
-02	EXTRA CEE	4673.155	104	1306.647	100	311.294	97	595.844	100	1236.162	108	1722.908	109
-1	CLASSE 1	442.375	93	89.031	106	39.738	88	56.321	81	127.176	97	130.109	89
-11	AELE	92.609	93	27.604	93	7.285	76	24.384	75	28.286	80	5.050	104
-12	AUT EUR OCCID	30.733	240	18.428	252	1.555	NS	9	21	3.961	174	8.180	261
-15	AMERIQUE NORD	314.658	92	42.590	94	32.291	91	31.522	88	93.474	102	114.581	85
-19	AUT CLASSE 1	4.175	52	4.09	23	7	700	6	1	1.455	61	2.298	68
-2	CLASSE 2	3860.277	104	1092.919	99	260.859	92	535.311	103	1011.744	108	959.404	111
-20	-ADM	495.791	104	364.048	97	4.183	68	14.733	64	90.058	154	22.769	197
-21	-EAMA	16.718	82	13.787	71	463	NS			1.962	503	1	NS
-22	-ADM	1	NS									1	NS
-23	TCM	33.800	88	3.816	NS	71	1	10.500	75	15.770	101	3.643	110
-24	ALGERIE	445.762	107	346.445	97	3.649	435	4.233	48	72.326	171	19.109	235
-25	AFR MEDIT NCA	800.802	112	123.583	111	53.258	103	91.876	108	407.304	110	124.781	127
-26	AUT AFRIQUE	84.570	129	30.706	365	2.321	30	5.657	65	45.168	116	7.18	35
-27	AMERIQUE C SUD	183.481	91	43.218	82	24.256	135	30.043	83	67.144	92	18.820	128
-28	ASIE OCCIDENT	2260.935	101	530.547	95	176.840	89	360.092	106	401.816	102	791.640	108
-29	AUT CLASSE 2	34.658	97	817	149	41	28	32.910	103	254	31	676	29
-3	CLASSE 3	354.743	116	124.997	115	6.928	83	4.209	72	88.842	123	128.767	117
-31	EUROPE ORIENT	352.067	117	122.645	117	6.928	92	4.181	77	89.784	123	128.529	117
-32	AUT CLASSE 3	2.676	53	2.352	67			28	6	58	NS	238	94
-9	DIVERS NON CL.	15.760	117			3.732	178			7.400	99	4.628	122
001	FRANCE	104.242	118	19.348	80	14.139	115	13.430	141	74.047	117	2.626	76
002	BELGIQUE LUXBG	86.031	89	44.158	84	77.750	103	40.227	87	23.763	95	2.698	166
003	PAYS-RAS	232.423	108	185.446	93	135.264	95	101.760	108	107.828	129	2.678	93
004	ALLEMAGNE RF	465.456	100	44.148	260	21.890	161	16.129	114	52.677	119	38.986	167
005	ITALIE	134.844	152										
022	ROYAUME UNI	75.004	81	17.571	87	6.865	75	22.403	73	23.640	79	4.525	161
024	ISLANDE	6	NS			1	NS					5	NS
026	IRLANDE	11	NS	1	NS							1	NS
028	NORVEGE	3.193	114			259	90	241	144	2.660	119	33	NS
030	SUEDE	441	144	1	17	42	150	183	143	140	275	140	275
032	FINLANDE	135	17	3	1	3	75	3	100	126	NS		
034	DANEMARK	749	140	10.014	NS	8	31	441	NS	288	60	8	133
036	SUISSE	11.029	90	14	280	74	161	31	60	85	60	232	13
038	AUTRICHE	1.043	58			32	291	31	66	85	60	312	358
040	PORTUGAL	1.151	63			5	100	1.143	70	2	200	1	100
042	ESPAGNE	19.662	263	17.732	266	142	NS	1	NS	421	82	1.366	502
044	GI BRALTAR	300										3	300
048	YUGOSLAVIE	9.967	326	492	NS					2.935	198	6.540	416
050	GRECE	276	63			8	NS	5	100	479	172	263	61
052	TURQUIE	481	66									2	1
054	EUROPE NDA	200	92	200	92								
056	UR S S	271.396	117	90.326	110	3.660	90	1.556	62	59.724	132	116.130	116
058	ZONE MARK EST	3.093	82	3.093	82	1.389	97	1.96	67			960	86
060	POLGNE	25.266	100	6.730	105	1.194	61	1.852	88	7.938	84	7.552	143
062	TCHECOSLOVAQUIE	8.750	101	1	3	336	87	251	52	7.406	99	756	168
064	HONGRIE	4.065	131	344	NS	3	NS	31	69	3.376	121	311	119
066	ROUMANIE	38.955	143	24.696	155	346	NS	278	128	11.340	139	2.339	79
068	BULGARIE	323	128									106	121
070	ALBANIE	178	33									175	33
200	AFR-NORD-ESPAGN.	1.246	57	20	NS	57	13			502	103		
202	MAROC	1.201	58	391	49	34	43	667	53			774	250
208	ALGERIE	445.762	107	346.445	97	3.649	435	4.233	48	72.326	171	19.109	235
212	TUNISIE	23.181	65			9.973	52	5.907	41	5.193	NS	2.118	105
216	LIBYIE	764.184	116	123.192	112	41.560	132	85.969	125	402.171	109	111.342	144
220	EGYPTE	12.236	55			1.688	204					10.547	56
272	COTE IVOIRE	564	NS										
276	GHANA	564	89							180	112	384	97
288	NIGERIA FED.	82.583	136	30.686	365	2.264	31	4.805	67	44.490	117	334	NS
314	GABON	14.884	81	12.664	70	258	NS			1.962	503		
318	CCNGO BRAZZA	1.119	80	1.119	80								
322	CCNGO LEC	5	250			1	50						
328	COTE FR SOMAL	2	NS									2	NS
346	KENYA	176	44							176	58		
370	MADAGASCAR	6	NS										
390	REP. AFRIQUE SUD	4.158	52	409	23	5	500	5	1	1.455	61	2.284	NS
400	ETATS-UNIS	314.437	92	42.586	54	32.291	91	31.921	88	93.068	102	114.571	85
404	CANADA	421	NS	4	18					406	NS	10	NS
420	MEXIQUE	32	NS										
440	PANAMA REP	883	79			377	NS	14	9	491	68	6	3
460	ANTILLES FR	11	NS									11	NS
468	INDES OCCIDENT	415	NS			415	NS						
472	TRINIDAD TOBAGO	15.301	149	357	78	4.963	128	2.723	316	5.589	128	1.669	270
476	ANTILLES NEERL	33.474	88	3.816	NS	69	1	10.458	75	15.768	101	3.643	110
480	COLUMBIE	571	25			516	24					55	NS
484	VENEZUELA	163.866	94	42.251	81	18.506	131	26.035	55	59.986	88	17.088	129
492	SURINAM	4	NS										
506	BRESIL	16	123										
528	ARGENTINE	1.953	NS	594	NS			354	NS	1.045	NS		
604	LIBAN	21.877	65			651	9	21.126	61	100	71		
608	SYRIE	61.605	79			2.552	122	58.936	74	121	126		
612	IRAN	399.368	97	181.694	98	23.596	131	11.694	188	62.506	77	120.478	99
616	IRAN	359.414	84	68.507	61	66.531	68	47.255	64	99.150	110	77.971	140
624	ISRAEL	6.565	91	603	NS	1.354	86	295	127	4.313	79		
628	JORDANIE	421	6										
632	ARABIE SAOUDITE	551.491	131	53.537	109	20.084	160	41.173	227	143.771	109	242.927	131
636	KOWEÏT	658.228	96	142.320	93	52.702	103	106.369	123	27.927	78	328.950	91
640	BAHREÏN	5.417	149			1.240	59	3.427	239	7.750	375		
644	GATAR	69.439	126	32.129	123			19.411	95	1.640	592	16.259	196
648	MASC OMAN TR CM	123.812	132	51.340	155			796	16	59.859	130	4.454	240
652	YEMEN	560	NS			7.363	102					560	NS
656	ADEN	3.073	111										
660	PAKISTAN	265	NS										

export

JAN.-DEZ. 1966		EWG - CEE		France		Belg. - Lux.		Nederland		Deutschland (BR)		Italia	
Code	Bestimmung - Destination	1 000 \$	Indices	1 000 \$	Indices	1 000 \$	Indices	1 000 \$	Indices	1 000 \$	Indices	1 000 \$	Indices
3 : PRODUITS ÉNERGÉTIQUES													
-0	MCNDE	2247.993	102	37C-7C3	114	189.353	92	490.957	88	726.784	100	470.196	120
-01	INTRA CEE	1114.593	101	168.779	117	97.369	88	208.876	82	476.946	101	163.323	139
-02	EXTRA CEE	1133.000	102	201.924	111	92.284	95	282.081	93	249.838	98	306.873	112
-1	CLASSE 1	758.665	100	168.016	110	47.014	95	200.594	90	182.721	96	159.724	111
-11	AELE	606.128	99	151.160	117	40.874	87	17.507	90	164.910	97	121.519	144
-12	AUT EUR OCCID	58.627	90	14.363	62	0.561	72	0.561	72	12.581	83	11.499	144
-15	AMÉRIQUE NORD	22.760	191	1.210	515	2.411	NS	2.777	115	932	62	15.430	199
-19	AUT CLASSE 1	10.254	152	1.283	132	212	168	3.349	150	4.298	150	1.112	207
-2	CLASSE 2	124.659	111	33.581	121	3.372	80	23.794	140	11.586	93	51.726	102
-20	-ACM	28.201	105	16.684	114	1.052	126	2.828	134	794	132	6.843	78
-21	-EAMA	17.150	104	9.165	150	928	123	418	26	636	130	6.003	80
-22	-DCM	2.284	143	276	146			25	33	4	NS	8	NS
-23	-TCM	2.525	251	447	67			2	3	4	NS	750	185
-24	-ALGERIE	7.342	86	6.796	89			2.382	54	150	80	750	185
-25	AFR MEDIT NCA	21.677	96	6.278	73			2.405	58	960	119	11.870	114
-26	AUT AFRIQUE	27.298	125	8.040	400			4.923	94	1.451	82	12.385	101
-27	AMÉRIQUE C SUD	7.879	79	209	160			1.230	139	5.193	80	889	72
-28	ASIE OCCIDENT	8.769	81	1.522	93			1.337	68	1.183	97	4.173	79
-29	AUT CLASSE 2	30.260	159	1.218	461			11.071	331	2.008	132	15.567	124
-3	CLASSE 3	3.760	80	303	79			1.095	91	2.086	79	185	47
-31	EUROPE ORIENT	3.623	78	303	80			1.007	85	2.076	78	185	47
-32	AUT CLASSE 3	58	516					88	800	16	250		
-9	DIVERS NON CL.	247.057	105	18	55	41.809	97	56.593	89	53.445	109	95.232	118
001	FRANCE	283.103	93	28.521	118	15.939	66	42.258	77	197.212	96	27.794	131
002	BELGIQUE LUXBG	316.206	101	34.129	103	48.569	95	74.308	88	146.500	95	66.927	138
003	PAYS-BAS	226.651	107	102.907	125	30.241	90	89.105	80	98.852	109	45.101	125
004	ALLEMAGNE R-	245.754	103	3.222	64	2.420	153	3.205	125	34.432	153	23.501	205
005	ITALIE	43.279	136										
022	ROYAUME UNI	210.728	103	52.882	160	11.274	104	93.962	82	13.887	121	38.723	112
024	ISLANDE	351	54	19	633	182	75	135	67	14	100	1	1
026	IRLANDE	3.680	103	54	239	523	242	487	624	2.613	85	3	9
028	NORVEGE	35.667	121	4.720	651	7.174	108	16.496	111	7.235	117	2	2
030	SUEDE	97.796	107	8.210	249	3.727	73	40.826	111	23.885	110	11.148	75
032	FINLANDE	5.171	94	61	97	302	98	3.350	101	3.477	93	1	1
034	DANEMARK	53.536	103	3.387	137	624	27	20.813	79	25.941	98	12.771	323
036	SUISSE	191.405	86	76.632	90	14.979	78	8.891	50	50.554	85	40.349	83
038	AUTRICHE	62.379	104	6.999	94	1.835	120	2.500	103	41.718	101	15.627	132
040	PORTUGAL	14.627	112	4.624	132	955	119	6.449	135	1.668	91	2.973	76
042	ESPAGNE	20.422	87	9.767	66	1.163	192	1.899	110	3.137	98	4.461	145
044	GIBRALTAR	1.125	409	4.05	NS	1.80	NS	534	356	6	150		
046	MALTE	2.523	51	10	5	2	67	6	160	37	79	2.771	264
048	YUGOSLAVIE	3.633	121	5	153	3	348	938	66	806	163	1.166	271
050	GRECE	16.327	96	1.786	71	732	58	1.039	67	2.046	67	10.728	146
052	TURQUIE	5.046	58	1.257	47	666	244	193	7	454	135	2.470	91
054	EUROPE NDA	855	126	855	126								
060	POLONE	1.327	78	16	41	13	163	66	100	387	90	15	5
062	TCHECOSLOVACQUE	1.338	92	19	173	4	36	2	9	2	6	3	133
066	ROUMANIE	1.383	67	111	56	28	117	12	12	1.194	70	38	131
200	AFR. NORD. ESPAGN.	11.137	152	4.343	362	136	116	2.982	148	125	123	3.551	151
204	MAROC	6.777	110	3.287	118	549	79	460	114	114	100	1.988	97
208	ALGERIE	7.842	86	6.796	89	121	133	25	34	15	150	750	64
212	TUNISIE	2.758	100	1.260	88	10	12	728	166	45	136	715	87
216	LIBYE	7.959	79	940	22	42	382	409	111	10	67	6.598	122
224	EGYPTE	4.150	137	791	NS	19	100	219	65	445	125	2.576	120
228	SOUDAN	7	NS	7	NS	23	NS	180	51	116	100	1.163	91
248	SENEGAL	5.789	134	4.325	255	45	150	169	12	10	11	1.240	91
256	GUINEE PORTUGAIS	3.518	207	2.069	NS	2	NS	89	11	1	100	1.357	165
260	GUINEE REP.	1.598	200	64	77	1	100	528	NS	4	133	1	1
264	SIERRA LEONE	1.179	125	82	NS	14	100	78	27	2	25	943	186
268	LIBERIA	2.040	155	1.222	85	4	67	83	67	11	100	1.822	155
272	COTE D'IVOIRE	1.405	35	1.185	84	7	700	67	82	20	200	1.240	91
276	GHANA	649	63	47	152	5	8	77	35	278	57	242	102
280	TOGO	396	103	117	81	12	109	3	NS	4	400	260	115
284	GAMBIE	378	138	188	104							193	199
288	NIGERIA FED.	2.072	37	306	74	46	54	392	110	424	83	9.928	21
302	CAMEROUN	2.283	145	653	109	44	147	85	293	547	130	954	192
314	GABON	417	116	374	129	28	56	11	69	4	80		
318	CONGO BRAZZA	1.179	125	632	176	33	89	9	14	2	50	507	157
320	CONGO LEC	3.039	178	202	232	694	131	92	61	17	192	2.034	138
330	ANGOLA	1.594	294	78	NS	217	79	43	172	43	124	1.275	87
334	ETHIOPIE	1.576	112	87	178	6	67	74	123	92	124	1.320	108
342	SOMALIE REP	619	68	1	NS			1	50	8	400	609	67
346	KENYA	954	90	30	62	30	188	267	74	145	57	482	128
362	ILES MAURICE	324	119	20	54	1	NS	1	50	3	300	299	129
370	MADAGASCAR	713	100	652	101			15	167	3	150	43	83
390	REP. AFRIQUE SUD	5.921	231	1.146	45	43	187	2.871	229	793	86	1.068	346
400	ETATS-UNIS	19.139	172	962	413	1.469	NS	2.243	107	854	75	13.611	178
404	CANADA	3.421	465	248	NS	942	NS	434	166	48	72	1.819	NS
412	MEXIQUE	454	NS	2	NS			413	NS	39	134		
476	ANTILLES NEERL	2.356	646					2.318	628	1	NS	70	NS
484	VENEZUELA	2.456	99	21	95			358	381	2.046	87	34	850
504	PEROU	354	87	6	50			25	29	102	102	4	400
508	BRESIL	1.646	56					139	22	1.335	66	63	35
528	ARGENTINE	1.767	61	174	916			8	1	801	71	770	76
600	CHYPRE	2.623	50	647	34	44	110						
604	LIBAN	2.344	112	311	NS	145	173	260	55	51	128	1.811	57
608	SYRIE	805	117	14	17	286	183	116	79	93	61	1.240	203
612	IRAK	520	120	42	NS	58	54	220	151	167	80	33	NS
616	IRAN	364	67	15	10	22	138	40	18	263	169	24	800
624	ISRAEL	377	107	11	33	69	69	42	79	148	136	158	80

DER HANDEL DER EWG
nach CST-Teilen und wichtigen Partnern

Kumulierte Werte in tausend Dollar
Indices Vergleichszeitraum des Vorjahres = 100

import

JAN.-DEZ. 1966		JAN.-DÉC. 1966		EWG - CEE		France		Belg. - Lux.		Nederland		Deutschland (BR)		Italia	
Code	Ursprung - Origine	1 000 \$	Indices	1 000 \$	Indices	1 000 \$	Indices	1 000 \$	Indices	1 000 \$	Indices	1 000 \$	Indices	1 000 \$	Indices
2, 4 : ROHSTOFFE															
.01	MONDE	8864.460	107	1892.897	111	1081.242	104	935.184	101	3010.074	100	1945.063	119	400.383	115
.02	EXTRA CEE	1764.400	106	1649.795	110	716.842	102	732.208	95	2517.875	99	1544.680	120	281.470	102
.1	CLASSE 1	3746.703	105	721.724	111	424.663	101	410.659	104	1325.846	99	863.311	115	246.317	119
.11	ALE	1195.219	102	165.798	111	151.269	109	132.594	54	486.241	93	135.048	123	136.048	123
.12	AUT EUR OCCID	516.371	112	57.309	126	53.814	116	74.243	101	154.957	102	281.470	102	281.470	102
.15	AMERIQUE NCR	1255.446	105	177.760	105	116.372	95	175.750	118	564.094	104	200.470	102	281.470	102
.19	AUT CLASSE 1	789.167	108	276.857	111	103.208	91	28.072	95	180.554	101	200.470	102	281.470	102
.2	CLASSE 2	2793.332	104	820.460	107	250.435	105	275.002	93	925.833	97	517.602	124	68.743	120
.20	.ADM	605.781	106	332.588	106	51.971	99	31.669	109	120.610	103	68.743	120	58.953	130
.21	.FAMA	549.570	108	297.222	107	48.720	99	30.224	108	114.451	106	58.953	130	31.2	99
.22	.DUM	90.646	102	17.744	87	6.63	93	1.099	113	2.760	147	31.2	99	9.374	81
.23	.TGM	23.066	95	17.794	87	1.099	113	2.089	110	536	135	59.396	135	112.353	130
.24	.ALGERIE	31.503	92	16.122	119	101.812	105	18.649	91	9.274	86	59.396	135	112.353	130
.25	AFR MEDIT NCA	226.894	103	75.860	104	46.952	104	63.609	107	191.325	98	112.353	130	112.353	130
.26	AUT AFRIQUE	494.059	107	146.181	100	67.374	116	51.350	87	304.781	95	112.353	130	112.353	130
.27	AMERIQUE C SUD	725.933	105	27.464	112	8.959	138	12.880	126	12.880	107	30.591	132	30.591	132
.28	ASIE OCCIDENT	124.839	120	132.555	108	56.530	101	106.020	83	230.405	98	62.272	102	62.272	102
.29	AUT CLASSE 2	617.766	98	106.906	120	44.727	99	46.534	50	262.196	106	163.416	136	163.416	136
.3	CLASSE 3	623.779	113	81.746	117	81.746	117	35.181	93	33.272	87	163.416	136	163.416	136
.31	EUROPE ORIENT	479.428	111	25.160	129	25.160	129	9.546	132	13.262	59	36.113	125	36.113	125
.32	AUT CLASSE 3	144.351	121	706	NS	17	NS	16	5	60.270	120	354	73	354	73
.9	DIVERS NON CL.	1.093	168	706	NS	17	NS	16	5	60.270	120	354	73	354	73
001	FRANCE	540.258	105	81.668	117	175.211	103	25.595	58	153.772	100	185.320	113	185.320	113
002	BELGIQUE LUXHG	294.043	110	57.949	124	106.270	113	80.653	111	99.230	103	32.492	114	32.492	114
003	PAYS-BAS	372.138	111	72.677	145	72.677	145	85.930	116	178.131	104	29.788	130	29.788	130
004	ALLEMAGNE RF	388.352	121	30.808	108	6.957	93	6.398	91	61.066	107	152.783	115	152.783	115
005	ITALIE	105.229	105	32.597	115	50.169	132	22.695	106	52.423	88	51.863	136	51.863	136
022	ROYAUME UNI	209.747	113	15.715	296	1.449	609	5.133	757	6.578	202	2.877	97	2.877	97
024	ISLANDE	15.715	296	1.449	609	1.449	609	5.133	757	6.578	202	2.877	97	2.877	97
026	IRLANDE	28.065	217	5.213	209	11.172	322	4.353	147	5.871	209	1.456	122	1.456	122
028	NORVEGE	90.646	102	14.745	91	6.691	121	13.338	93	45.928	101	9.824	145	9.824	145
030	SUEDE	567.239	98	93.181	113	79.142	97	80.564	90	245.893	92	64.459	116	64.459	116
032	FINLANDE	204.029	96	35.030	108	25.955	95	54.439	52	54.210	87	30.125	108	30.125	108
034	DANEMARK	76.588	108	11.622	114	2.660	139	4.224	95	51.605	107	5.477	94	5.477	94
036	SUISE	57.290	109	7.506	113	6.527	111	2.442	129	21.633	99	1.186	116	1.186	116
038	AUTRICHE	152.005	100	2.572	93	4.468	103	2.442	129	57.732	89	85	131	85	131
040	PORTUGAL	31.524	110	7.696	117	3.614	104	3.709	57	7.231	86	9.274	147	9.274	147
042	ESPAGNE	69.502	142	13.304	131	1.415	113	2.644	51	27.789	98	24.350	393	24.350	393
048	YOUCCSLAVIE	62.442	96	3.798	92	1.766	208	2.033	66	18.357	82	36.468	104	36.468	104
050	GRECE	33.768	112	9.028	117	7.173	92	1.984	57	14.705	116	7.338	142	7.338	142
052	TURQUIE	102.185	121	24.765	143	11.205	102	3.643	218	26.820	134	35.752	105	35.752	105
056	U R S S	249.465	119	53.966	122	26.166	98	17.244	83	106.853	106	45.206	126	45.206	126
060	POLONGNE	51.269	108	9.346	127	3.031	100	3.814	105	24.331	100	10.746	211	10.746	211
062	TSCHECOSLOVAQUIE	50.172	107	5.374	79	1.973	123	7.068	52	21.919	102	13.818	145	13.818	145
064	HONGRIE	23.782	116	1.301	84	1.456	86	8.83	67	14.689	122	2.403	125	2.403	125
066	ROUMANIE	16.565	112	5.419	110	5.419	110	5.91	83	29.979	90	36.125	147	36.125	147
068	BULGARIE	17.975	121	4.65	143	1.79	84	4.08	50	4.144	111	12.775	206	12.775	206
204	MAROC	126.028	100	62.636	95	15.891	89	8.181	84	19.258	85	20.062	202	20.062	202
208	ALGERIE	31.503	92	16.122	119	2.089	110	536	135	3.382	48	9.374	81	9.374	81
212	TUNISIE	47.067	119	27.596	147	179	147	205	104	3.058	75	16.029	97	16.029	97
220	EGYPTE	51.841	114	11.577	52	2.498	105	836	125	15.366	77	21.564	134	21.564	134
224	SOUUDAN	68.474	101	12.312	130	3.741	12	4.822	146	21.586	90	26.013	142	26.013	142
228	HAUTITANIE	59.038	115	16.505	124	1.674	135	4.219	135	16.153	106	13.582	118	13.582	118
240	NIGER	24.703	126	23.315	119	112	NS	112	NS	4.5	NS	1.231	101	1.231	101
244	CHAD	14.480	113	12.336	133	1.366	49	1.6	19	497	83	265	298	265	298
248	SENEGAL	105.513	103	96.806	102	2.8	170	9	9	5.212	120	3.209	145	3.209	145
264	SERRALÉONE	24.484	102	9.458	128	76	6	7.769	105	10.447	101	4.064	117	4.064	117
268	IBRAE	115.439	105	9.458	128	11.757	103	9.745	103	9.243	103	1.85	88	1.85	88
272	COTE D'IVOIRE	98.505	112	42.233	107	3.969	112	5.316	123	26.562	106	20.425	133	20.425	133
276	GHANA	22.474	77	1.911	126	4.864	75	1.279	108	8.752	84	5.668	60	5.668	60
280	TOGO	17.364	125	8.549	119	16.954	97	4.930	124	2.267	127	33.664	53	33.664	53
288	NIGERIA FED.	158.638	112	38.563	104	16.862	124	24.788	103	41.368	93	33.269	143	33.269	143
302	CAMEROUN	33.886	104	17.126	109	1.844	87	4.188	103	6.018	90	2.769	149	2.769	149
314	GABON	66.226	101	45.384	101	6.82	72	1.423	58	17.550	108	1.187	112	1.187	112
318	CONGO BRAZZA	25.040	106	4.522	97	7.81	133	2.100	126	16.415	101	1.222	273	1.222	273
322	CONGO LEO	68.337	107	7.951	119	25.721	102	4.553	66	20.353	111	9.361	112	9.361	112
330	ANGOLA	13.931	99	1.488	85	1.416	234	1.692	116	7.192	80	2.143	168	2.143	168
334	ETHIOPIE	11.814	138	1.488	85	2.25	110	1.409	60	1.986	150	6.933	161	6.933	161
350	GUANDIA	15.832	192	1.377	194	750	NS	1.372	518	7.782	126	4.551	425	4.551	425
352	TANZANIE	27.955	NS	3.410	NS	5.844	NS	4.796	NS	10.806	NS	3.099	NS	3.099	NS
390	REP. AFRIQUE SUD	209.175	117	55.699	117	20.312	91	7.459	117	75.200	112	50.497			

COMMERCE DE LA CEE
par sections CST et par principaux partenaires

Valeurs cumulées en milliers de dollars
Indices: même période de l'année précédente = 100

export

JAN.-DEZ. 1966		EWG - CEE		France		Belg. - Lux.		Nederland		Deutschland (BR)		Italia	
Code	Bestimmung - Destination	1 000 \$	Indices	1 000 \$	Indices	1 000 \$	Indices	1 000 \$	Indices	1 000 \$	Indices	1 000 \$	Indices
2. 4 : MATIÈRES PREMIÈRES													
• 0	MONDE	2743.286	108	778.587	104	435.934	105	615.219	111	672.737	116	240.809	96
• 01	INTRA CEE	1667.768	110	530.016	105	289.875	107	379.087	112	375.308	121	93.422	99
• 02	EXTRA CEE	1075.518	105	248.571	104	146.059	101	236.132	110	297.425	111	147.387	94
• 1	CLASSE 1	806.905	108	170.868	107	112.221	102	190.783	110	228.455	111	104.578	106
• 11	AELE	482.466	106	99.764	106	67.168	96	119.045	113	147.593	109	48.890	95
• 12	AUT EUR OCCID	141.355	125	39.476	126	11.785	125	28.695	115	34.557	126	26.842	131
• 15	AMERIQUE NCRD	143.331	104	26.123	94	26.372	112	30.379	93	34.668	113	25.489	114
• 19	AUT CLASSE 1	39.563	98	5.505	95	6.556	98	12.464	115	11.661	90	3.357	81
• 2	CLASSE 2	169.234	105	64.413	100	13.941	118	25.044	101	46.553	116	19.283	96
• 20	-ADM	39.526	95	32.202	93	2.252	129	2.473	98	2.022	92	641	99
• 21	-EAMA	8.686	111	3.924	103	2.078	134	1.052	141	1.191	98	44	92
• 22	-DCM	5.410	102	5.224	108	26	35	117	38	39	43	67	67
• 23	-TCM	2.075	106	752	89	117	239	1.117	112	75	47	14	127
• 24	SUDE	23.412	87	18.638	115	82	160	1.221	117	717	85	182	122
• 25	AFR MEDIT NCA	27.852	116	2.107	155	2.093	123	3.240	73	4.033	91	3.038	166
• 26	AUT AFRIQUE	17.117	117	2.107	155	2.093	123	3.240	73	7.025	141	2.052	118
• 27	AMERIQUE C SUD	28.333	92	4.899	84	4.822	75	5.697	83	12.852	118	2.763	63
• 28	ASIE OCCIDENT	39.026	115	4.957	103	4.855	150	10.025	141	12.492	107	6.697	96
• 29	AUT CLASSE 2	17.316	109	1.610	135	2.097	96	2.088	82	8.029	135	3.492	87
• 3	CLASSE 3	98.334	87	13.281	84	19.903	87	20.303	124	22.417	105	22.430	60
• 31	EUROPE ORIENT	93.622	88	12.046	89	18.518	85	20.134	124	22.372	105	20.552	61
• 32	AUT CLASSE 3	4.712	66	1.235	54	1.385	135	1.69	211	45	375	1.878	50
• 9	DIVERS NON CL.	1.094	84									1.094	84
001	FRANCE	250.282	122	171.955	101	87.011	115	61.568	125	75.089	140	26.614	99
002	BELGIQUE LUXBG	30.795	107	36.850	106	66.811	99	66.787	109	71.216	124	5.504	85
003	PAYS-BAS	189.505	105	148.018	98	106.484	105	191.219	108	85.671	113	6.463	80
004	ALLEMAGNE RF	500.562	104	179.193	115	29.569	111	29.513	131	14.332	116	54.841	104
005	ITALIE	381.607	116										
022	ROYAUME UNI	170.852	102	43.687	107	43.768	92	51.087	110	18.345	103	14.005	91
024	ISLANDE	600	113	26	104	15	24	411	137	41	84	13	42
026	IRLANDE	5.337	116	866	101	741	82	1.878	123	1.562	186	296	62
028	NORVEGE	13.535	105	2.074	106	1.334	105	5.017	109	3.919	126	1.195	82
030	SUDE	16.876	110	10.082	110	3.871	80	30.632	115	18.171	111	5.120	115
032	FINLANDE	19.172	105	1.923	117	1.634	109	8.795	96	15.033	116	707	126
034	DANEMARK	27.575	107	2.691	162	2.38	114	5.775	94	1.73	107	1.73	99
036	SUISSE	108.054	109	31.069	106	10.617	119	14.028	116	38.139	116	14.201	92
038	AUTRIQUE	80.752	110	6.512	84	4.540	109	10.457	154	48.393	110	10.800	100
040	PORTUGAL	13.822	93	3.649	94	6.900	77	1.849	98	5.592	84	1.832	95
042	ESPAGNE	69.255	139	26.252	133	6.690	167	9.645	127	14.004	130	12.582	156
046	MALTE	2.256	204	46	29	1.825	354	1.825	354	14	14	99	99
048	YOUUGOSLAVIE	19.230	88	1.044	31	832	72	2.246	59	7.171	97	7.937	133
050	GRECE	18.687	149	8.489	173	1.539	110	3.459	158	3.527	129	1.673	128
052	TURQUIE	7.619	138	163	163	3	125	3.447	129	2.989	315	3.269	90
056	U R S S	13.057	56	1.061	86	3.523	107	2.932	129	1.062	42	4.523	35
058	ZONE MARK EST	9.264	112	2.230	488	3.051	117	3.460	76	3.629	76	3.269	90
060	POLONDE	15.211	109	2.129	95	3.790	83	2.742	113	3.184	116	3.366	172
062	TCHOSLOVACUIE	15.661	101	2.344	100	4.822	77	5.722	143	5.011	119	3.762	98
064	HONGRIE	14.147	99	1.313	105	2.258	75	2.055	158	5.887	124	2.616	77
066	ROUMANIE	11.547	77	2.768	95	586	88	838	158	3.450	104	3.905	52
068	BULGARIE	8.252	87	153	11	449	354	2.189	175	3.649	100	1.812	58
200	AFR. NORC. ESPAGN.	5.788	129	1.008	170	1.474	137	1.218	62	1.765	269	319	168
204	MAROC	16.511	108	12.443	112	657	179	403	179	2.639	85	319	168
208	ALGERIE	23.419	87	22.302	88	31	40	187	40	717	302	366	216
212	TUNISIE	4.879	146	3.226	128	94	68	327	103	713	805	182	122
216	LIBYE	2.261	186	247	321	94	60	187	40	103	82	519	190
220	EGYPTE	1.201	98	2.722	113	71	NS	98	156	50	75	1.866	186
248	SENEGAL	1.637	111	910	96	21	78	397	111	733	110	284	76
272	COTE D'IVOIRE	1.051	118	793	142	41	85	292	192	425	120	11	15
288	NIGERIA FED.	2.236	150	401	195	141	186	258	127	612	94	820	234
302	CAMEROUN	1.929	149	527	179	91	162	163	479	204	71	9	300
322	CONGC LEO	1.472	154	128	95	128	NS	199	176	2.42	2	131	345
326	BURUNDI RWANCA	1.059	114	17	NS	977	117	18	80	64	80	200	200
334	ETHIOPIE	2.630	100	12	121	51	243	61	57	1.408	112	1.098	86
346	KENYA	1.921	371	38	22	184	81	238	39	4.417	184	44	63
366	ILES MAURICE	1.213	113	1.3	76	18	78	273	401	1.216	365	3	33
370	MADAGASCAR	1.058	83	876	6	6	50	172	6	3	3	1	8
374	REUNION COMOR	577	103	558	104	3	75	4	100	12	109		
382	RHODESIE SUD	1.055	152	362	NS	95	86	43	159	4.420	94	135	185
390	REP. AFRIQUE SUD	10.772	81	938	57	869	68	2.619	152	5.479	74	867	70
400	ETATS-UNIS	132.633	103	24.664	94	24.519	108	26.770	52	33.197	112	23.483	113
404	CANADA	10.858	123	1.459	93	2.153	196	3.809	101	1.471	175	2.006	128
412	MEXIQUE	2.523	81	1.365	86	156	65	74	39	506	103	448	67
460	ANTILLES FR	4.263	102	4.120	109	32	100	90	35	27	34	4	NS
460	COLOMBIE	1.978	81	65	105	326	180	371	168	1.999	104	113	185
484	VENEZUELA	4.722	76	257	58	357	44	1.623	64	1.999	104	52	101
492	SURINAM	778	161			8	267	739	162	30	130	11	100
500	EQUATEUR	607	159	22	69	35	69	189	170	378	145	283	242
504	PEROU	4.384	106	295	100	49	102	465	174	3.331	120	244	64
508	BRESIL	4.032	106	1.530	50	455	105	350	315	1.465	95	232	152
512	CHILI	2.802	127	72	133	11	92	1.071	110	1.617	140	167	33
524	URUGUAY	1.505	83	37	12	3	150	176	71	1.122	148	167	33
528	ARGENTINE	2.960	56	956	90	308	49	611	56	016	99	266	16
600	CHYPRE	2.119	118	58	129	29	85	828	117	1.168	121	36	82
604	LIBAN	5.888	125	1.685	182	449	121	802	69	1.279	135	1.673	121
608	SYRIE	4.237	137	547	201	517	131	1.095	135	2.134	134	244	77
612	IRAK	1.344	146	280	42	42	127						

DER HANDEL DER EWG
nach CST-Teilen und wichtigen Partnern

Kumulierte Werte in tausend Dollar
Indices Vergleichszeitraum des Vorjahres = 100

import

JAN.-DEZ. 1966		JAN.-DÉC. 1966		EWG - CEE		France		Belg. - Lux.		Nederland		Deutschland (BR)		Italia	
Code	Origine - Origine	1 000 \$	Indices	1 000 \$	Indices	1 000 \$	Indices	1 000 \$	Indices	1 000 \$	Indices	1 000 \$	Indices	1 000 \$	Indices
5 : CHEMISCHER ERZEUGNISSE															
•0	MCNDE	3353.408	113	840.459	119	467.404	109	590.897	117	876.615	104	578.033	120		
•01	INTRA CEE	1918.619	119	463.935	123	336.422	113	356.428	119	420.088	113	341.746	126		
•02	EXTRA CEE	1434.789	106	376.524	114	130.982	100	234.469	113	456.527	97	236.287	112		
•1	CLASSE 1	1247.075	105	326.066	114	120.826	101	203.215	110	394.776	94	202.192	109		
•11	AEL	562.025	105	143.089	112	56.691	101	91.532	105	172.141	98	97.872	114		
•12	AUT. EUR. OCCID.	39.971	95	9.532	95	2.081	81	6.233	93	17.676	106	9.349	126		
•15	AMÉRIQUE NCRD.	57.711	102	15.490	112	58.955	104	94.925	115	181.516	89	85.385	100		
•19	AUT. CLASSE 1	71.468	129	18.955	175	3.355	105	10.025	134	28.043	107	10.986	144		
•2	CLASSE 2	88.091	122	31.608	104	1.980	71	19.784	158	24.486	133	10.233	123		
•20	•ADIE	13.457	133	6.139	92			3.830	647	1.390	201	264	159		
•21	•FAMA	3.126	109	2.052	50			166	131	862	200	33	239		
•22	•DCM	4.072	104	3.936	103			104	7	104	104	25	227		
•23	•TCM	4.564	605	4.10	347			3.655	793	359	733	140	118		
•24	ALGERIE	1.935	70	1.741	66		71	209	2	50	60	56	311		
•25	AFR. MÉDIT. NCA	5.393	74	4.596	71			182	135	79	75	52	101		
•26	AUT. AFRIQUE	8.228	127	1.978	88			320	914	119	117	3.715	27		2.096
•27	AMÉRIQUE C. SUD	42.446	127	11.263	135			708	84	13.594	137	12.923	125		3.958
•28	ASIE OCCIDENT.	4.376	99	5.96	142			675	74	4.15	122	292	70		2.398
•29	AUT. CLASSE 2	13.951	133	5.036	123			196	21	1.642	120	6.087	199		990
•3	CLASSE 3	99.450	120	18.849	142			8.179	97	11.469	105	37.265	115		23.728
•31	EUROPE ORIENT	81.564	119	12.493	149			7.498	96	9.231	98	31.752	114		20.590
•32	AUT. CLASSE 3	17.926	124	6.356	130			681	110	2.238	149	5.513	125		3.138
•9	DIVERS. NCN. CL.	136	65					1	NS			135	64		105
001	FRANCE	387.755	113	90.120	121	104.237	108	55.248	123	135.382	108	92.888	124		
002	BELGIQUE LUXBG	274.482	118	79.835	124			91.125	112	75.900	118	17.337	145		
003	PAYS-BAS	339.854	122	217.610	121	133.887	113	189.689	122	131.426	119	49.163	127		
004	ALLEMAGNE RF	723.544	122	217.610	121	133.887	113	189.689	122	131.426	119	49.163	127		
005	ITALIE	192.983	115	76.370	122	18.867	108	20.366	123	77.380	108	182.358	126		
022	ROYAUME UNI	253.558	101	59.996	104	33.811	99	59.345	104	57.826	93	42.977	105		
026	IRLANDE	4.243	144	2.231	208	525	113	270	154	1.155	124	59	18		
028	NORVEGE	15.195	124	3.161	125	850	83	2.262	112	7.382	112	1.537	142		
030	SUEDE	28.820	97	5.527	108	1.909	89	4.468	88	12.906	95	4.010	107		
032	FINLANDE	3.820	111	4.998	132	183	136	1.519	113	873	98	247	80		
034	DANEMARK	21.330	107	4.670	91	1.671	102	4.837	127	8.602	111	1.750	100		
036	SUISSE	218.505	122	66.546	123	17.402	104	19.011	112	71.875	101	43.901	123		
038	AUTRICHE	14.506	97	1.491	114	945	143	915	89	9.077	90	2.478	109		
040	PORTUGAL	9.381	99	1.698	133	403	128	1.094	117	4.967	81	1.219	154		
042	ESPAGNE	20.570	96	4.132	65	1.278	38	3.763	85	7.271	137	4.126	209		
048	YOUGO-SLAVIE	8.141	96	8.141	96	751	151	450	119	2.952	75	3.942	110		
050	GRECE	1.985	69	829	95	39	91	164	44	174	43	779	67		
052	TURQUIE	1.026	57	563	117	6	55	64	102	233	50	160	390		
056	U. R. S. S.	17.608	119	3.815	173	1.758	97	1.594	100	4.449	110	5.992	117		
058	ZONE. MARK. EST	2.468	133	1.325	131	3.772	113	4.605	125	6.692	125	2.766	124		
060	FELGNE	2.745	133	1.939	132	921	123	1.060	126	12.489	125	4.336	146		
062	TCHÉCOSLOVACIE	15.870	106	2.533	120	428	104	641	84	8.200	104	4.068	109		
064	HONGRIE	4.547	106	837	141	294	55	443	123	2.359	113	614	85		
066	ROUMANIE	7.826	155	1.033	185	279	121	805	109	3.135	99	2.574	762		
068	BULGARIE	2.448	128	1.011	114	46	354	83	64	1.120	154	188	113		
204	MAROC	2.441	97	2.106	85		3	20	286	47	100	265	NS		
208	ALGERIE	1.935	70	1.741	66		71	209	2	65	60	56	311		
212	TUNISIE	2.051	92	1.982	91		4	NS		18	49	44	275		
220	EGYPTE	508	77	508	77					14	67	218	44		
240	•NIGER	76	NS	76	NS										
248	•SENEGAL	663	109	644	106					19	633				
260	GUINEE REP.	7.047	128	1.401	21	165	NS			3.662	96	1.819	NS		
272	•COTE D'IVOIRE	258	91	296	91		2	NS							
320	•CONGO. ILEC	868	244	32	178		1	NS							
334	ETHIOPIE	91	100	27	300		1	50		56	NS	777	232		2
346	KENYA	536	131	305	98		9	45		21	263	17	567		180
362	ILES MAURICE	94	219	78	244					3	150	12	133		1
366	MC. AMBRIQUE	24	41	24	41					8	NS				
370	•MADAGASCAR	1.125	102	975	103		129	NS							
374	•REUNION COMOR.	4.022	103	3.903	103					110	87	21	70		19
390	REP. AFRIQUE SUD	2.074	89	205	151					7	NS	104	104		8
										524	83	229	67		1.022
400	ETATS-UNIS	561.544	101	152.115	112	57.038	104	91.576	115	178.548	89	81.867	100		
404	CANADA	12.167	115	2.375	162	1.357	123	2.649	124	3.368	121	2.118	109		
412	MEXIQUE	9.682	83	2.240	89	103	35	2.357	86	3.891	90	1.091	60		
416	GUATEMALA	488	173	80	211					400	169	8	100		
420	HONDURAS BRIT	8.526	172	108	61		4	NS		7.810	189	323	250		
440	PANAMA REP.	3.212	109	1.668	NS		268	106		280	33	47	38		
444	CANAL PANAMA	128	217	85	193							16	NS		
448	CUBA	739	148	351	NS					142	32	79	NS		
452	HAITI	1.154	125	1.177	132					11	28	4	17		
456	DCHINICAINE REP	266	151	205	153					59	252	2	11		
464	JAMAIQUE	74	463	248	335					322	NS	76	224		58
468	INDES OCCIDENT.	143	125	101	103					40	NS	2	13		
472	TRINIDAD TOBAGO	1.086	300	75	NS					908	302	92	161		11
476	ANTILLES NEERL.	1.134	153	406	350					522	113	67	137		139
488	GUYANE BRIT.	187	NS	1	50					187	NS	7	NS		
492	•SURINAM	3.425	NS							3.133	NS	292	NS		
504	PEROU	505	251	188	183		29	264		31	54	641	388		16
508	BRESIL	3.066	126	1.233	105		10	111		142	63	1.441	168		260
512	CHILI	1.436	110	613	89		49	80							

COMMERCE DE LA CEE
par sections CST et par principaux partenaires

export

Valeurs cumulées en milliers de dollars
Indices: même période de l'année précédente = 100

JAN.-DEC. JAN.-DEC. 1966		EWG - CEE		France		Belg. - Lux.		Nederland		Deutschland (BR)		Italia	
Code	Bestimmung - Destination	1 000 \$	Indices	1 000 \$	Indices	1 000 \$	Indices	1 000 \$	Indices	1 000 \$	Indices	1 000 \$	Indices
5 : PRODUITS CHIMIQUES													
.0	MONDE	5390.262	114	1133.786	112	422.328	107	763.277	111	2414.029	116	650.742	109
.01	INTRA CEE	1403.574	120	376.542	119	268.319	117	345.631	122	741.359	123	191.722	113
.02	EXTRA CEE	3486.668	110	757.244	109	174.009	96	417.746	113	1672.670	113	465.019	107
.1	CLASSE 1	1471.138	109	380.572	106	106.356	95	241.962	110	1021.803	111	220.745	108
.11	AEL	1016.201	104	176.259	99	49.902	96	143.263	110	563.816	105	79.562	105
.12	AEL EUR OCCID	440.256	113	94.258	123	2.525	81	44.243	101	187.416	120	89.154	108
.15	AMERIQUE NCRD	286.367	122	71.520	105	20.433	126	26.195	117	137.857	129	35.462	141
.19	AUT CLASSE 1	228.314	109	35.277	105	11.296	90	28.259	123	137.317	114	16.165	77
.2	CLASSE 2	1167.669	113	321.952	110	54.263	99	139.655	116	494.764	115	156.435	116
.20	-AOM	177.740	107	144.235	105	8.526	107	7.591	112	7.555	116	7.833	126
.21	-EAMA	83.491	112	61.125	110	7.737	115	2.051	101	7.347	115	5.231	138
.22	-DCM	25.418	111	23.284	113	109	64	902	71	244	113	879	127
.23	-TCM	57.112	107	6.573	95	88	80	4.186	105	1.647	110	2.016	98
.24	ALGERIE	17.119	99	53.253	99	592	62	9.162	138	1.377	126	1.506	98
.25	AFR MEDIT NCA	103.415	94	44.343	53	2.476	71	12.462	143	20.321	56	23.817	83
.26	AUT AFRIQUE	90.335	108	11.033	100	8.156	86	15.922	103	40.598	112	14.226	129
.27	AMERIQUE C SUO	396.477	117	55.515	131	18.091	117	48.762	114	229.272	115	44.787	116
.28	ASIE OCCIDENT	148.687	123	26.017	118	5.745	97	18.333	123	72.766	130	27.602	119
.29	AUT CLASSE 2	250.461	123	40.805	129	11.269	89	38.375	116	121.858	113	38.170	144
.3	CLASSE 3	343.078	111	53.955	119	13.685	90	36.110	121	156.103	120	83.225	92
.31	EUROPE ORIENT	269.015	115	40.544	126	7.528	107	25.565	123	135.550	119	60.228	97
.32	AUT CLASSE 3	74.063	96	13.411	102	7.957	90	9.145	95	20.553	128	22.997	81
.9	DIVERS NON CL.	5.352	108	761	405			15	167			4.616	96
001	FRANCE	453.684	123	85.681	117	89.653	122	80.324	131	216.377	123	67.630	119
002	BELGIQUE LUXBO	321.869	126	59.053	127	74.579	111	77.428	117	139.789	117	18.971	101
003	PAYS-BAS	363.726	122	135.310	111	68.169	119	145.836	123	195.377	125	34.767	122
004	ALLEMAGNE RF	415.670	115	96.498	127	15.918	117	42.043	113	189.866	127	70.355	106
005	ITALIE	344.325	125										
022	ROYAUME UNI	247.420	98	54.828	82	17.001	93	63.156	118	123.658	99	28.777	100
026	IRLANDE	17.359	77	1.072	35	4.640	72	3.778	53	6.681	81	1.228	176
028	NORVEGE	58.775	102	7.342	118	4.560	114	13.097	57	31.390	98	2.386	105
030	SUEDE	137.363	103	14.786	98	9.488	88	21.604	106	86.782	106	4.703	82
032	FINLANDE	59.342	98	6.522	101	3.689	59	9.162	138	37.953	110	2.016	121
034	CANEMARK	101.670	109	12.006	115	4.587	87	13.681	103	65.898	111	5.498	108
036	SUISSE	250.548	106	70.686	109	6.921	110	19.245	105	130.706	103	22.980	113
038	AUTRICHE	135.259	113	12.652	121	4.667	105	7.018	59	101.187	113	9.735	109
040	PORTUGAL	45.166	107	6.956	107	4.668	115	5.464	115	3.974	107	5.971	116
042	ESPAGNE	165.518	119	60.692	127	4.187	72	16.430	116	62.745	124	22.864	104
048	YUGOSLAVIE	57.393	122	4.173	139	1.284	120	3.141	112	25.765	136	23.028	109
050	GRECE	74.651	104	13.771	112	5.749	61	5.771	113	28.014	128	21.386	94
052	TURQUIE	57.516	132	6.423	214	4.222	286	5.373	137	24.544	111	17.344	131
054	U R S S	145.649	111	10.562	118	10.562	118	9.272	136	51.866	135	3.522	90
060	POLGNE	52.370	117	7.874	213	1.358	207	3.392	107	28.407	101	10.839	121
062	TCHECOSLOVACIE	46.103	108	7.145	144	746	38	5.803	106	22.925	120	9.484	86
064	HONGRIE	34.940	121	4.313	107	768	136	3.655	55	19.444	144	6.760	99
066	ROUMANIE	30.355	113	4.338	53	288	85	1.874	53	19.637	125	4.217	102
068	RULGARIE	24.495	148	5.090	258	357	153	1.721	186	13.201	142	4.050	98
200	AFR. NORD. ESPAGN.	6.812	104	1.241	119	422	78	578	77	3.133	109	1.038	140
204	MAROC	32.133	103	23.137	101	868	107	1.004	120	5.454	111	1.670	98
208	ALGERIE	57.969	99	53.253	99	523	57	4.452	130	1.317	126	1.505	98
212	TUNISIE	14.857	112	11.784	114	193	125	305	115	1.308	107	1.505	93
216	LIBYE	11.352	119	843	123	306	115	1.142	118	3.394	125	5.707	115
220	EYPTE	44.957	81	8.577	62	1.109	49	10.011	151	9.965	82	15.335	73
224	SOUDAN	8.713	124	1.358	160	619	84	1.178	101	3.505	138	2.053	119
228	-SENEGAL	16.410	114	8.937	113	182	111	1.139	126	3.899	110	2.253	90
272	-COTE D'IVOIRE	15.512	105	13.354	106	334	95	399	75	1.113	124	312	79
288	NIGERIA FED.	16.400	120	1.443	112	850	122	2.378	122	5.613	115	2.116	157
302	-CAMEROUN	9.877	108	8.702	112	78	101	2.670	80	4.122	55	4.225	203
306	-CONGO LEC	12.765	123	1.444	89	5.356	125	5.971	125	2.057	119	1.971	156
346	ETHIOPIE	10.815	166	530	100	107	113	687	120	2.057	101	2.235	107
348	KENYA	10.278	108	973	148	776	61	3.569	160	4.118	101	842	76
370	-MACACASCAR	11.522	116	10.546	115	84	82	77	50	506	170	309	137
374	-REUNION CCOMR	9.571	109	8.882	109	40	40	42	37	99	174	501	42
382	COMORIE SUO	17.609	121	1.576	112	1.576	112	3.120	62	4.546	130	1.650	50
390	REP. AFRIQUE SUO	57.418	109	8.565	119	3.443	91	10.584	129	28.553	109	6.273	87
400	ETATS-UNIS	247.945	120	64.530	103	18.633	125	22.404	116	109.954	127	32.424	143
404	CANADA	38.422	133	6.990	129	1.700	143	3.791	125	22.903	137	3.038	117
412	MEXIQUE	45.776	110	4.923	109	809	68	3.565	99	31.448	114	5.031	106
416	GUATEMALA	8.372	58	147	54	157	50	1.122	66	6.654	115	292	28
428	SALVADOR	8.401	92	575	134	279	37	1.650	104	5.563	94	334	94
432	NICARAGUA	14.188	94	157	108	68	11	2.496	53	12.820	108	647	44
440	PANAMA REP	12.900	89	1.666	84	492	35	2.694	63	6.275	77	1.973	121
448	CUBA	22.750	322	6.245	844	737	140	6.998	266	2.399	232	6.811	293
460	ANTILLES FR	14.610	110	13.191	114	62	151	856	74	128	83	373	110
480	COLOMBIE	34.115	218	2.476	208	985	189	5.822	365	22.593	193	2.243	368
484	VENEZUELA	29.658	92	3.912	106	854	163	2.543	68	17.649	94	4.302	109
500	EQUATEUR	6.660	106	4.439	134	141	140	670	85	4.840	108	570	101
504	PEROU	22.565	91	2.163	118	921	51	1.925	81	15.463	94	2.053	91
508	BRESIL	73.827	148	14.347	135	7.891	226	6.753	111	37.843	145	6.993	196
512	CHILI	23.260	93	2.845	98	592	154	1.165	70	17.183	92	1.475	94
524	URUGUAY	13.664	145	1.047	118	381	77	1.407	118	9.449	175	880	124
528	ARGENTINE	50.443	95	6.740	86	1.798	98	5.595	113	27.412	102	8.898	76
604	LIBAN	18.962											

DER HANDEL DER EWG
nach CST-Teilen und wichtigen Partnern

Kumulierte Werte in tausend Dollar
Indices Vergleichszeitraum des Vorjahres = 100

import

JAN.-DEZ. 1966		JAN.-DÉC. 1966		EWG - CEE		France		Belg. - Lux.		Nederland		Deutschland (BR)		Italia	
Code	Origine	1 000 \$	Indices	1 000 \$	Indices	1 000 \$	Indices	1 000 \$	Indices	1 000 \$	Indices	1 000 \$	Indices	1 000 \$	Indices
7 : MACHINEN UND FAHRZEUGE															
- 0	MGNDE	9996.540	113	2462.028	119	1750.372	116	1676.532	107	2534.939	110	1272.669	117		
- 01	INTRA CEE	6249.490	117	1503.380	124	1307.950	120	1337.746	102	1315.935	120	784.479	121		
- 02	EXTRA CEE	3747.050	108	958.648	112	442.422	107	638.786	118	1219.004	101	488.190	111		
- 1	CLASSE 1	3644.976	108	932.023	112	425.690	107	620.098	119	1191.926	101	474.939	110		
- 11	AUT EUR OCCID	1942.414	109	434.124	116	256.783	109	360.953	108	647.023	104	243.525	112		
- 12	AUT EUR OCCID	56.818	96	10.387	107	6.331	107	10.564	107	26.171	87	6.365	119		
- 15	AMERIQUE NORD	1543.050	107	472.139	107	152.341	102	232.970	145	467.246	96	218.354	108		
- 19	AUT CLASSE 1	99.694	126	15.373	143	10.535	141	15.611	116	51.480	121	6.695	140		
- 2	CLASSE 2	27.427	147	4.170	155	4.793	144	3.945	186	9.585	172	5.134	101		
- 20	-ADM	2.685	192	1.570	153	542	384	186	102	105	50	282	576		
- 21	-EAMA	856	249	557	844	127	91	31	62	53	115	9	205		
- 22	-DCM	39	NS	36	NS							3	NS		
- 23	-TCM	479	204	604	82							30	300		
- 24	-ALGERIE	1.314	161	323	129	414	NS	1	100	89	171	2	1		
- 25	AFR MEDIT NCA	1.660	153	129	88	169	704	635	NS	180	141	180	547		
- 26	AUT AFRIQLF	1.903	66	124	886	716	431	207	67	683	68	173	12		
- 27	AMERIQUE C SUD	6.889	126	664	93	323	33	94	127	2.873	202	2.084	128		
- 28	ASIE OCCIDENT	5.815	171	885	177	1.325	75	266	106	3.075	51	210	96		
- 29	AUT CLASSE 2	8.679	181	798	156	1.718	668	1.710	255	2.669	121	1.784	156		
- 3	CLASSE 3	74.359	109	22.455	130	11.638	110	14.749	90	17.493	93	8.024	159		
- 31	EUROPE ORIENT	73.660	109	22.410	130	11.340	109	14.489	89	17.441	93	7.980	159		
- 32	AUT CLASSE 3	699	160	45	NS	298	150	260	132	52	306	44	244		
- 9	DIVERS NCA CL.	94	14	1	NS							93	14		
001	FRANCE	1058.446	114			281.438	114	150.643	103	449.820	113	176.745	129		
002	BELGIQUE LUXBG	855.653	108	123.077	108			369.879	90	314.711	147	74.782	91		
003	PAYS-BAS	569.477	103	119.772	125	197.594	101			202.679	99	49.832	86		
004	ALLEMAGNE RF	2892.440	122	545.531	129	730.193	129	706.600	111			510.116	126		
005	ITALIE	873.074	120	315.000	126	98.725	117	110.624	99	348.725	123				
022	RCYAUME UNI	1023.725	111	254.487	111	167.414	110	196.559	102	257.478	115	147.787	108		
024	ISLANDE	175	219			27	675	14	54	21	131	113	332		
026	IRLANDE	10.881	96	604	77	282	231	4.895	71	4.965	149	135	84		
028	NORVEGE	26.669	86	2.876	89	1.668	84	5.375	112	13.220	79	3.590	81		
030	SUEDE	267.423	114	64.888	129	36.060	108	49.093	113	88.952	101	28.990	139		
032	FINLANDE	9.435	84	758	56	790	119	835	181	6.286	83	766	66		
034	DANEMARK	107.108	103	15.410	117	10.664	122	22.206	107	50.390	92	8.438	119		
036	SUISSE	411.019	108	89.767	112	33.655	98	68.734	133	173.821	99	45.042	116		
038	AUTRICHE	102.167	148	6.374	64	3.358	115	18.631	60	62.334	98	9.468	103		
040	PORTUGAL	3.743	128	2.024	112	2.024	112	355	98	832	236	210	83		
042	ESPAGNE	20.851	94	7.557	135	2.485	116	2.373	58	6.405	61	2.031	121		
046	MALTE	203	159	20	NS	8	800	81	109	2	18	92	230		
048	YUGOSLAVIE	14.853	99	1.097	122	2.546	94	1.739	106	7.362	90	2.109	135		
050	GRECE	3.173	186	322	168	191	79	592	246	1.073	244	1.015	168		
052	TURQUIE	1.96	72	8	19	2	5	14	50	76	89	96	135		
056	U R S S	8.538	96	2.396	127	2.688	113	485	50	1.700	59	1.269	171		
058	ZONE MARK EST	21.252	113	7.615	133	2.617	108	8.024	63			1.992	182		
060	POLGNE	7.964	94	3.934	164	519	21	393	144	1.996	103	1.122	131		
062	TCHECOSLOVAQUIE	26.746	94	7.672	119	4.819	92	4.357	85	8.427	80	2.511	135		
064	HONGRIE	6.533	143	480	84	523	122	966	68	3.961	166	1.003	203		
066	ROUMANIE	1.642	257	253	152	137	225	150	268	957	447	145	101		
068	BULGARIE	1.317	114	60	261	308	376	110	91	404	55	435	224		
200	AFR-NORD-ESPAGN.	76	543		200			10	333	11	NS	51	638		
204	MAROC	309	107	104	73	1	10	8	133	106	353	86	90		
208	-ALGERIE	1.314	161	604	82	414	NS	66	83	50	NS	180	NS		
212	TUNISIE	1.021	448	23	NS	160	NS	601	NS	22	733	225	105		
216	LIBYE	84	31	4	NS	1	4	11	42	18	100	200	156		
220	EGYPTE	84	52	1	NS	4	80	15	500	34	44	36	39		
224	SOUDAN	46	20			6	17	25	81	13	260	2	1		
236	-HAUTE VOLTA	52	NS	51	NS					1	NS	34	100		
248	-SENEGAL	123	71	73	NS	8	NS	2	6	8	800	17	2		
248	LIBERIA	262	205	101	NS	39	33	1	58	16	316	1	2		
272	-COTE D'IVOIRE	125	735	116	NS	1	100	2	200	4	NS	12	29		
276	GHANA	188	229			154	NS	6	67	10	14	18	600		
288	NIGERIA FED.	247	134			4	133	93	221	84	68	58	387		
302	-GABOUN	147	774	10	NS	42	NS			1	10	43	NS		
314	-CABON	67	NS	48	NS										
318	-CONGO BRAZZA	50	NS			4	400	21	NS						
322	-CONGO LEO	119	75			106	79	2	15	4	57	4	100		
330	ANGOLA	44	40			21	NS	23	24						
334	ETHIOPIE	446	89			2	200	9	113	429	86	5	33		
370	-MADAGASCAR	50	143	45	129	3	NS			1	NS	1	NS		
382	RHODESIE SUD	504	388			465	NS			15	500				
390	REP. AFRIQUE SUD	866	39			133	443	304	106	311	18	68	73		
400	ETATS-UNIS	1499.363	107	466.205	107	147.584	101	227.391	147	451.230	96	212.953	108		
404	CANADA	43.687	100	11.934	90	4.757	118	5.579	93	16.016	104	5.401	107		
412	MEXIQUE	746	119	25	NS	118	35	498	248	73	143	32	84		
440	PANAMA REP	1.676	172					39	NS	14	108	1.619	200		
476	-ANTILLES NEERL	61	31					58	153			32	100		
484	VENEZUELA	139	70			6	300	29	21	63	175	36	103		
504	PEROU	65	542					7	233	4	44	54	NS		
508	BRESIL	2.228	170	254	118	12	200	219	136	1.595	204	144	101		
528	ARGENTINE	1.814	91	355	74	154	34	121	68	1.060	253	124	26		
604	LIBAN	721	253			3	300	558	388	47	118	73	78		
608	SYRIE	316	702			100	NS	1	11	200	870	12	120		
612	IRAK	39	46			11	17	23	288			1	100		
616															

COMMERCE DE LA CEE
par sections CST et par principaux partenaires

Valeurs cumulées en milliers de dollars
Indices: même période de l'année précédente = 100

export

JAN.-DEC. 1966		EWG - CEE		France		Belg. - Lux.		Nederland		Deutschland (BR)		Italia	
Code	Bestimmung - Destination	1 000 \$	Indices	1 000 \$	Indices	1 000 \$	Indices	1 000 \$	Indices	1 000 \$	Indices	1 000 \$	Indices
7 : MACHINES ET MATÉRIEL DE TRANSPORT													
-0	MONDE	17659.919	112	3001.810	114	1333.326	104	1456.890	108	9295.913	112	2571.980	118
.01	INTRA CEE	4607.852	110	1057.785	113	880.046	100	643.325	98	2917.125	116	909.571	111
.02	EXTRA CEE	11252.067	113	1944.025	114	453.280	111	813.565	117	6378.788	111	1662.409	122
-1	CLASSE 1	7266.513	114	947.129	115	293.036	111	522.618	117	4548.363	111	955.367	126
-11	AEE	3490.804	107	383.347	103	158.230	105	261.005	105	2319.424	106	368.798	123
-12	AUT EUR OCCID	1387.891	113	250.434	113	50.263	100	73.183	102	719.793	114	294.218	115
-15	AMÉRIQUE NGRD	1730.143	133	183.983	133	67.584	143	126.470	152	1156.416	127	195.690	152
-19	AUT CLASSE 1	657.675	115	129.359	147	16.959	110	61.960	154	352.730	100	96.661	130
-2	CLASSE 2	3203.717	107	815.991	104	125.745	104	252.308	122	1450.469	105	555.204	112
-20	.ADM	516.808	106	346.432	98	30.171	94	38.067	281	68.798	101	33.340	154
-21	.FAMA	282.912	103	175.307	98	28.522	97	7.638	146	48.996	103	22.550	172
-22	.OGM	47.026	106	39.318	106	3.355	72	4.756	125	6.316	117	2.081	84
-23	.TCM	66.490	130	35.639	84	915	70	28.771	411	8.482	104	2.683	148
-24	.ALGERIE	120.380	100	106.168	100	380	54	702	111	6.904	79	6.326	142
-25	AFR MEDIT NEA	275.253	104	93.611	97	6.275	141	6.956	84	100.494	102	67.917	121
-26	AUT AFRIQUE	331.165	97	56.129	116	17.987	85	40.045	94	146.229	98	71.672	119
-26	AMÉRIQUE C SUC	840.652	110	136.698	119	17.185	137	60.309	127	431.943	115	183.048	89
-28	ASIE OCCIDENT	472.512	121	83.357	133	22.154	96	32.681	112	256.583	117	77.737	138
-29	AUT CLASSE 2	767.365	104	103.334	116	21.873	100	74.250	114	446.422	95	121.440	129
-3	CLASSE 3	769.613	139	177.050	179	30.502	168	38.447	87	379.949	131	143.465	142
-31	EUROPE ORIENT	643.450	130	124.332	151	29.953	170	31.980	101	328.877	122	128.308	139
-32	AUT CLASSE 3	126.163	211	52.718	315	549	94	6.667	52	51.072	241	15.157	177
-9	DIVERS NCM CL.	12.228	139	3.851	86					7	NS	8.370	198
001	FRANCE	1558.651	122			169.623	107	129.761	127	941.179	124	318.088	121
002	BELGIQUE LUXBG	1322.011	114	282.600	115			197.438	105	740.028	117	101.945	115
003	PAYS-BAS	1292.699	99	143.808	103	334.046	95			704.920	99	109.925	102
004	ALLEMAGNE RF	410.035	103	439.601	107	331.862	81	258.563	90			379.613	105
005	ITALIE	824.452	121	191.776	140	44.515	106	57.163	75	530.998	129		
022	ROYAUME UNI	766.345	117	117.009	122	77.695	117	85.932	109	371.581	114	114.128	134
026	IRLANDE	46.122	88	4.438	70	2.303	85	7.939	103	27.595	92	3.845	120
028	NORVEGE	281.547	99	15.301	33	9.078	79	23.371	128	215.571	113	18.136	105
030	SUEDE	636.272	94	62.796	98	17.680	79	43.259	96	474.192	92	38.345	129
032	FINLANDE	215.655	92	25.416	116	6.424	90	11.360	83	149.501	90	18.998	86
034	CANEMARK	354.027	106	27.252	113	14.227	134	36.121	101	247.634	102	28.693	141
036	SUISSE	700.224	109	91.202	109	21.518	106	38.104	101	463.074	103	85.226	117
038	AUTRICHE	581.652	112	36.698	119	8.576	84	23.515	95	493.686	118	5.206	144
040	PORTUGAL	170.875	111	32.999	115	8.956	98	10.703	118	86.692	111	31.525	111
042	ESPAGNE	574.264	124	150.092	126	22.779	128	27.012	107	266.910	128	107.471	117
048	YOUUGOSLAVIE	206.883	117	22.478	97	9.353	90	11.710	118	88.175	122	75.167	122
050	GRECE	129.007	99	22.904	102	12.490	85	7.614	107	100.375	105	5.426	125
052	TURQUIE	122.004	152	16.442	217	3.340	104	4.439	83	69.065	145	28.718	175
056	U R S S	156.066	57	31.680	118	1.277	27	10.231	57	82.342	104	30.536	97
058	ZONE MARK EST	43.456	248	12.383	214	17.515	360	8.579	167	28.159	82	4.979	218
060	POLGNE	68.743	118	10.845	239	1.697	101	3.813	114	28.559	62	24.215	159
062	TCHECOSLOVACIE	90.053	150	12.541	112	2.487	110	2.862	118	50.349	130	21.839	264
064	HONGRIE	52.807	123	4.904	247	2.011	168	1.454	132	35.888	112	8.550	130
066	ROUMANIE	128.030	117	28.629	166	2.443	200	1.110	160	73.958	120	21.890	116
068	SULGARIE	99.251	241	23.280	299	2.533	151	3.931	162	57.937	257	11.570	172
200	AFR.NCRD.-ESPAGN.	32.127	145	5.491	135	1.823	315	2.789	114	15.770	143	6.254	155
204	MAROC	72.106	105	47.365	109	1.645	107	2.409	144	13.278	89	7.405	103
208	.ALGERIE	120.380	100	106.168	100	380	54	702	111	6.804	79	6.326	142
212	TUNISIE	433.430	90	26.615	83	839	49	1.298	238	7.105	113	8.343	103
216	LIBAN	77.273	87	5.847	81	1.698	224	2.630	66	24.121	157	4.397	182
220	EGYPTE	42.444	84	9.780	113	2.093	84	2.389	65	59.990	93	8.192	49
248	.SENEGAL	24.229	85	15.919	78	285	104	466	166	2.745	138	814	124
268	LIBERIA	24.106	34	6.112	22	4.349	98	1.190	20	9.866	42	2.587	42
272	.COTE D'IVOIRE	53.650	103	40.979	64	173	129	7.694	123	7.911	106	3.293	206
276	GHANA	28.319	91	1.679	94	1.279	74	7.576	64	16.473	98	2.437	70
288	NIGERIA FED.	64.863	81	12.137	125	2.424	214	3.410	24	34.465	77	12.427	125
302	.CAMEROUN	29.338	109	20.972	107	399	34	246	54	4.412	102	3.309	222
318	CONGO BRAZZA	20.629	112	15.035	106	208	39	332	64	3.827	150	1.227	142
322	CONGO LEC	8.265	119	8.265	109	1.036	99	1.036	99	15.281	109	6.002	247
330	ANGOLA	24.444	168	3.500	88	24.570	276	1.105	137	15.144	213	2.223	247
334	ETHIOPIE	39.610	152	1.099	70	1.099	148	13.563	NS	7.573	85	15.976	120
346	KENYA	24.445	139	4.897	127	1.443	137	1.281	98	9.316	123	7.508	200
376	.MADAGASCAR	26.617	104	20.009	100	382	77	399	108	4.711	121	1.036	147
378	ZAMBIE	19.773	318	3.445	87	887	324	1.507	162	4.791	168	9.139	168
390	REP. AFRIQUE SUD	284.335	109	53.120	109	8.061	97	28.630	164	150.084	97	44.440	132
400	ETATS-UNIS	1542.647	135	156.176	139	60.743	138	107.382	165	1043.389	129	174.957	157
404	CANADA	187.496	117	27.800	107	6.841	201	19.027	112	113.027	119	20.733	120
412	MEXIQUE	159.905	112	45.458	148	10.363	167	5.492	74	78.758	105	19.234	84
440	PANAMA REP	27.187	59	6.754	121	301	33	7.800	406	5.974	72	6.358	22
460	.ANTILLES FR	26.685	103	21.499	99	253	105	225	98	3.529	132	1.079	98
476	.ANTILLES NEERL	28.954	359	332	74	1.215	43	25.830	604	1.481	111	1.060	205
480	COLUMBIE	51.238	130	3.762	110	1.719	98	5.392	12	33.945	124	6.420	166
484	VENEZUELA	117.435	113	14.889	145	2.278	111	6.214	128	57.435	116	36.619	97
504	PEROU	81.461	122	7.371	169	6.107	152	5.300	98	48.624	118	14.059	119
508	BRESIL	102.466	143	13.706	133	1.672	152	10.783	141	56.132	155	20.193	123
512	CHILI	58.443	118	9.600	99	2.765	112	3.227	193	37.149	126	5.702	93
528	ARGENTINE	125.258	104	15.318	97	689	141	6.571	49	48.059	117	54.621	96
604	LIBAN	53.058	111	12.355	113	2.206							

DER HANDEL DER EWG
nach CST-Teilen und wichtigen Partnern

import

Kumulierte Werte in tausend Dollar
Indices Vergleichszeitraum des Vorjahres = 100

JAN.-DEZ. 1966		JAN.-DÉC. 1966		EWG - CEE		France		Belg. - Lux.		Nederland		Deutschland (BR)		Italia	
Code	Ursprung - Origine	1 000 \$	Indices	1 000 \$	Indices	1 000 \$	Indices	1 000 \$	Indices	1 000 \$	Indices	1 000 \$	Indices	1 000 \$	Indices
6, 8 : ANDERE BEARBEITETE WAREN															
-0	MONDE	15401.359	116	3114.302	125	2410.089	123	2601.445	112	5560.521	107	1715.002	129		
-01	INTRA CEE	8957.604	116	1961.821	126	1370.284	120	1945.732	113	2856.023	106	823.744	129		
-02	EXTRA CEE	6443.755	116	1152.481	124	1039.805	127	655.713	111	2704.498	107	891.258	128		
-1	CLASSE 1	4560.137	111	856.631	119	594.371	115	537.974	110	1974.773	103	620.688	126		
-11	AELE	2578.531	107	428.367	114	357.978	112	330.056	109	1158.731	99	303.419	123		
-12	AUT EUR OCCID	471.692	118	82.862	136	42.530	112	48.252	111	239.578	114	58.470	123		
-15	AMERIQUE NCRD	1074.877	109	277.815	120	108.862	107	119.587	116	368.404	95	200.209	124		
-19	AUT CLASSE 1	435.037	134	43.607	129	84.701	146	40.079	106	208.060	131	58.590	158		
-20	CLASSE 2	1515.375	135	266.668	141	394.587	153	56.772	121	592.503	121	204.845	145		
-21	-AUM	436.045	152	74.845	121	284.616	160	7.406	117	26.942	213	42.236	151		
-22	-BAMA	395.926	153	56.485	136	284.119	160	5.826	114	11.513	162	37.983	139		
-23	-BOM	157.778	157	201.799	150	134	106	1.051	100	12.648	134	52	79		
-24	-ALGERIE	8.129	101	4.363	86	361	78	528	116	9.408	99	4.170	869		
-25	-AFR MEDIT NCA	27.952	101	13.331	106	758	74	1.567	50	8.992	80	3.304	301		
-26	AUT AFRIQUE	27.016	140	68.139	143	16.480	127	8.060	187	117.061	136	60.776	143		
-27	AMERIQUE E SUC	325.443	132	47.405	125	28.665	139	4.960	68	205.391	109	43.932	153		
-28	ASIE OCCIDENT	125.309	129	12.495	178	23.842	140	6.141	111	77.299	120	5.532	176		
-29	AUT CLASSE 2	326.110	131	50.363	147	40.226	148	28.638	133	157.818	123	49.065	130		
-3	CLASSE 3	367.279	120	53.173	132	51.141	117	60.959	108	137.222	130	64.784	107		
-31	EUROPE ORIENT	316.862	120	31.584	142	5.864	114	52.194	109	125.729	132	60.091	105		
-32	AUT CLASSE 3	50.417	118	19.589	117	5.877	143	8.765	101	11.493	115	4.693	144		
-9	DIVERS NON CL.	934	104									934	105		
001	FRANCE	1599.526	108			403.454	114	171.453	116	778.224	99	246.195	126		
002	BELGIQUE LUXBG	2314.637	112	638.659	129			814.607	110	757.976	102	103.975	128		
003	PAYS-BAS	1164.779	114	135.710	125	403.155	117			566.409	109	59.505	132		
004	ALLEMAGNE RF	2472.754	121	803.489	120	449.918	128	605.278	114			414.069	132		
005	ITALIE	1405.968	123	383.963	138	113.557	125	154.394	121	753.994	117				
022	ROYAUME UNI	593.863	107	181.215	108	241.831	112	149.744	111	284.351	95	136.718	124		
026	IRLANDE	9.721	100	1.121	145	664	100	1.294	106	6.206	93	436	101		
028	NORVEGE	197.971	72	19.116	115	15.349	130	19.305	98	126.686	110	17.521	139		
030	SUEDE	439.269	108	87.629	129	35.440	108	69.682	111	207.274	99	39.044	123		
032	FINLANDE	210.881	105	37.804	119	19.894	96	30.025	105	108.371	105	14.285	87		
034	DANEMARK	91.152	103	10.911	105	4.888	105	12.812	112	58.696	99	4.816	132		
036	SUISSE	443.057	106	92.257	119	40.076	106	35.305	102	213.054	100	62.411	115		
038	AUT OTHE	375.684	104	28.851	112	14.870	111	38.831	109	252.533	99	40.499	123		
040	PORTUGAL	37.124	107	2.684	109	4.177	107	4.177	107	16.379	95	2.410	166		
042	ESPAGNE	71.306	113	26.698	129	5.567	112	9.391	121	23.354	99	6.001	100		
046	MALTE	1.964	169	596	53	596	187	27	123	354	99	959	233		
048	YOUOSLAVIE	126.029	133	9.956	135	2.954	99	5.661	133	74.157	126	34.801	156		
050	GRECE	32.090	178	7.797	85	8.314	233	1.751	115	17.130	128	1.205	167		
052	TURQUIE	18.641	168	145	118	8.314	233	1.700	56	9.408	97	7.044	65		
056	U R S S	109.774	117	7.134	59	15.330	168	5.340	88	66.375	140	15.595	65		
058	ZONE MARK EST	36.668	113	5.010	198	11.259	102	13.651	106	5.547	117	6.848	111		
060	POLGNE	27.814	102	5.181	188	2.148	108	5.547	117	21.865	128	3.073	135		
062	TSCHECOSLOVACQUE	45.333	109	6.332	105	8.378	74	14.104	118	10.066	115	14.413	127		
064	HONGRIE	35.391	116	3.913	172	5.307	128	5.679	107	10.979	127	6.829	90		
066	ROUMANIE	21.943	227	3.054	433	1.147	149	1.679	137	9.793	186	6.270	368		
068	BULGARIE	18.759	117	1.993	334	1.993	124	2.594	115	8.805	85	6.719	164		
070	ALBANIE	880	278	12	300	2	209			522	735	344	143		
204	MAROC	14.806	101	11.442	105	153	59	376	85	2.527	88	308	160		
208	-ALGERIE	8.129	101	4.363	86	361	78	528	116	2.780	134	97	277		
212	TUNISIE	4.703	175	1.528	105	88	157	261	NS	1.330	154	1.496	529		
220	EYPTIE	5.168	79	360	149	1	50	908	8	5.019	67	1.211	249		
264	SIERRALEONE	4.083	NS	1	NS	1	NS	178	809	4.165	242		4	19	
268	LIBERIA	9.258	180												
272	-COTE D'IVOIRE	3.210	245	565	103	3	43	7	50	2.614	356	21	350		
276	GHANA	1.036	64	1.036	64	701	3	25	36	121	86	176	115		
288	NIGERIA FED.	8.066	126	1.531	172	423	143	2.525	423	3.849	79	127	190		
302	-CAMEROUN	16.095	103	12.058	85	2.996	237	537	521	528	786	280	NS		
314	-GABON	4.305	122	3.251	110	139	632	364	206	648	164	2	8		
318	-CONGO BRAZZA	5.344	111	3.484	17	14	NS	1.219	63	1.248	222	2.855	127		
319	-CONGO KINSHASA	363.145	158	38.484	153	280.889	159	3.682	128	6.295	128	34.514	138		
350	DUGANDA	1.070	15	1.070	15	1.070	15					NS	NS		
352	TANZANIE	1.662	NS			89	NS			16	NS	220	NS		
356	MOZAMBIQUE	4.211	260	931	NS	1.331	222	201	NS	254	142	1.494	202		
370	-MADAGASCAR	1.257	115	1.325	108	4	100	6	120	463	131	139	NS		
378	ZAMBIE	216.871	130	64.348	143	6.959	948	4.790	142	86.528	131	53.072	187		
382	RHODESIE SUD	23.668	91	592	99	341	74	4.216	84	16.967	140	5.152	40		
390	REP. AFRIQUE SUO	117.639	180	3.268	110	52.616	160	2.782	61	47.645	376	11.328	93		
400	ETATS-UNIS	946.617	110	249.867	120	101.977	109	104.571	115	312.389	95	177.413	124		
404	CANADA	128.260	105	27.948	119	6.865	87	14.616	120	56.015	94	22.796	121		
412	MEXIQUE	36.403	107	834	53	216	22	3.281	107	28.002	112	4.070	112		
480	COLUMBIE	637	101	444	146	8	100	20	63	322	70	43	148		
484	VENEZUELA	1.413	362	34	189	1.321	NS	3	100	43	21	12	7		
492	SURINAM	11.333	NS	212	NS	57	66	1.047	107	6.923	NS	3.134	NS		
544	PEROU	56.022	109	8.434	133	15.012	133	1.004	107	29.486	95	2.573	65		
548	BRESIL	12.132	123	2.295	124	373	259	615	71	8.127	124	3.573	159		
552	CHILI	211.272	128	32.491	211	11.008									

export

JAN.-DEZ. 1966		EWG - CEE		France		Belg. - Lux.		Nederland		Deutschland (BR)		Italia	
Code	Bestimmung - Destination	1 000 \$	Indices	1 000 \$	Indices	1 000 \$	Indices	1 000 \$	Indices	1 000 \$	Indices	1 000 \$	Indices
6, 8 : AUTRES PRODUITS MANUFACTURÉS													
-0	MONDE	18942.611	110	3826.405	104	3851.247	109	1778.779	108	6202.675	113	3183.497	113
-01	INTRA CEE	9122.080	105	1623.034	108	2381.124	113	1166.792	113	2534.599	118	1414.531	121
-02	EXTRA CEE	9820.531	106	2201.375	102	1470.123	103	611.987	100	3768.080	110	1768.966	107
-1	CLASSE 1	6728.657	106	1170.103	104	1086.057	109	445.977	99	2832.978	109	1193.542	106
-11	AEL	3319.657	104	523.759	102	419.109	102	261.703	102	1660.825	106	453.661	106
-12	AUT EUR OCCID	949.330	110	202.649	109	104.800	106	66.538	97	385.104	113	190.284	113
-15	AMERIQUE NORD	2116.965	108	393.647	104	507.165	101	84.672	91	494.623	103	498.086	110
-19	AUT CLASSE 1	343.675	93	50.688	92	54.978	96	33.264	104	143.336	100	61.409	77
-2	CLASSE 2	2486.433	103	918.500	98	315.455	104	136.070	100	696.400	110	420.005	106
-20	-ADM	654.214	95	507.173	93	43.929	105	29.205	108	38.811	104	33.496	90
-21	-EAMA	326.637	100	231.362	100	37.860	105	16.612	111	23.559	101	17.604	103
-22	-DDM	83.999	112	78.600	112	1.222	106	10.405	110	2.295	109	1.477	122
-23	-TCM	54.714	93	27.869	79	2.607	106	10.700	106	9.999	119	3.539	145
-24	-ALGERIE	188.564	82	169.942	83	2.300	111	1.488	97	3.958	93	10.876	67
-25	AFR NEDIT NCA	241.357	97	121.486	98	10.748	106	5.564	115	32.311	105	71.252	91
-26	AUT AFRIQUE	220.839	100	41.665	103	26.919	90	25.980	92	76.001	105	50.774	100
-27	AMERIQUE C SUD	516.586	109	94.665	107	71.638	85	25.710	110	241.070	115	83.499	123
-28	ASIE OCCIDENT	475.708	110	101.856	111	64.372	101	26.794	99	154.496	112	128.190	115
-29	AUT CLASSE 2	377.731	109	51.057	100	97.952	131	22.817	88	152.711	107	53.294	102
-3	CLASSE 3	591.868	120	112.643	116	68.616	140	29.409	121	238.700	123	142.500	111
-31	EUROPE ORIENT	472.669	119	38.232	130	57.880	137	27.780	119	179.669	119	119.108	106
-32	AUT CLASSE 3	119.199	124	24.411	82	10.736	153	1.629	152	59.031	138	23.392	152
-9	DIVERS NON CL.	13.584	143	127	977			530	60	2	NS	12.925	147
001	FRANCE	1952.461	125							791.728	118	386.377	137
002	BELGE LUXBG	1369.647	117	402.750	115	634.480	128	390.626	116	461.879	119	114.392	123
003	PAYS-BAS	2066.453	116	186.450	116	875.770	115	766.748	115	848.069	112	162.160	115
004	ALLEMAGNE RF	2881.371	105	782.139	99	766.748	101	580.882	107	648.069	112	751.602	114
005	ITALIE	852.148	130	259.691	126	104.126	124	55.408	136	432.923	133		
022	ROYAUME UNI	684.464	110	121.027	106	131.663	105	90.464	106	223.951	118	117.297	109
024	ISLANDE	15.091	125	13.840	116	2.897	116	2.678	124	8.328	127	8.849	148
026	IRLANDE	41.395	93	6.081	96	6.599	72	8.296	115	15.890	93	4.529	93
028	NORVEGE	205.351	105	27.574	100	30.929	100	26.139	97	102.631	106	18.118	134
030	SUEDE	535.718	96	73.837	97	81.471	101	49.260	91	267.974	95	63.176	95
032	FINLANDE	150.815	98	25.318	91	19.549	94	10.877	102	30.999	98	14.089	115
034	CANEMARK	366.767	98	45.543	102	54.163	88	30.846	97	196.156	99	40.059	106
036	SUISSE	947.306	104	197.107	101	82.569	106	37.865	106	478.691	105	151.074	105
038	AUTRICHE	480.882	113	33.345	114	19.666	110	23.052	117	351.712	113	53.107	110
040	PORTUGAL	99.585	104	38.326	106	18.648	108	4.077	116	39.748	100	10.330	102
042	ESPAGNE	349.692	103	38.644	122	39.043	99	39.210	99	127.614	109	160.426	112
048	YUGOSLAVIE	158.667	143	8.429	352	8.429	352	2.291	133	63.493	168	65.448	124
050	GRECE	158.077	104	28.510	97	26.363	107	6.439	124	55.302	108	37.457	102
052	TURQUIE	60.679	120	12.042	109	7.566	123	2.294	100	27.899	127	10.888	119
056	UR S S	92.127	95	22.108	104	17.184	138	1.610	123	16.164	66	5.921	108
058	ZONE MARK EST	32.135	141	14.072	184	6.853	173	1.250	108			2.061	94
060	POLGNE	65.966	125	8.851	125	5.347	228	1.647	168	25.823	132	20.298	103
062	TCHECOSLOVACIE	82.539	123	8.868	151	13.418	121	3.579	174	42.095	119	14.579	117
064	HONGRIE	56.890	108	7.344	118	6.094	105	3.111	95	24.136	115	16.205	98
066	ROUMANIE	106.602	101	13.862	101	3.842	109	3.702	453	37.029	173	15.067	118
068	BULGARIE	79.037	144	13.356	126	5.015	193	11.374	163	30.076	123	19.216	111
200	AFR. NORD - ESPAGN.	23.835	113	3.610	93	3.808	90	1.897	113	5.383	122	5.137	145
204	MAROC	15.091	110	6.042	110	1.702	76	1.835	126	5.578	127	5.578	102
208	ALGERIE	138.564	82	16.823	83	2.800	111	1.488	104	3.928	93	10.377	157
212	TUNISIE	51.257	88	35.200	84	1.285	45	1.116	150	4.624	126	8.972	95
216	LIBYE	71.645	92	7.200	113	3.026	89	1.573	91	5.442	94	50.404	89
220	EGYPTE	37.432	99	11.990	81	4.735	290	1.040	96	12.313	101	7.349	91
224	SENEGAL	43.300	104	34.504	101	3.105	105	2.699	166	2.376	82	1.206	96
272	-COTE D'IVOIRE	66.832	98	34.006	97	3.006	102	3.085	91	2.044	108	2.044	111
276	GHANA	15.652	53	1.531	57	364	15	5.682	65	5.773	50	2.302	52
288	NIGERIA FED.	56.280	94	10.288	95	4.777	74	6.820	78	15.883	98	14.440	107
302	CAMEROUN	44.000	117	35.188	115	4.212	133	1.364	158	1.657	108	1.585	106
314	GABON	14.724	99	13.659	100	3.463	101	3.307	76	6.820	101	1.585	106
318	-CONGO BRAZZA	17.698	101	14.705	98	4.75	99	608	125	904	138	1.006	142
322	-CONGO LEG	43.612	99	4.608	79	23.521	106	4.327	124	7.086	108	4.070	69
330	ANGOLA	14.687	135	3.051	115	2.602	89	805	179	7.163	195	1.066	90
334	ETHIOPIE	16.817	131	1.618	101	1.151	101	751	118	3.422	99	9.844	125
346	KENYA	34.657	132	4.566	124	4.788	148	2.822	147	8.127	135	4.422	113
370	-MADAGASCAR	37.491	101	33.680	101	4.553	83	688	91	1.513	105	1.057	103
374	-REUNION COMOR	26.102	104	24.598	104	328	108	127	89	649	115	4.400	90
380	REP. AFRIQUE SUD	133.013	75	19.726	73	13.139	71	18.072	59	58.403	89	23.673	51
400	ETATS-UNIS	1899.830	110	341.081	103	459.906	104	71.223	103	555.819	120	441.801	110
404	CANADA	246.765	99	52.256	110	47.450	80	12.849	54	87.804	117	46.287	109
412	MEXIQUE	43.669	98	11.761	110	3.844	86	1.016	124	21.630	102	5.418	72
460	-ANTILLES FR	51.633	113	47.974	113	825	102	266	125	1.539	107	1.029	140
476	ANTILLES NEERL	18.318	122	1.114	133	1.114	133	6.332	112	7.300	121	2.749	157
480	COLUMBIE	23.507	160	3.715	160	4.016	180	2.173	122	10.653	146	2.950	179
484	VENEZUELA	88.358	58	19.511	105	12.995	74	4.376	114	33.651	100	17.665	105
500	ECUATEUR	15.401	120	2.984	148	3.065	76	6.657	57	7.280	153	1.407	105
504	PEROU	44.545	103	6.088	97	6.689	79	3.227	93	22.642	111	6.319	115
508	BRESIL	78.357	126	9.833	91	6.689	132	1.454	187	50.720	218	6.607	200
512	CHILI	23.328	104	3.234	92	1.513	96	1.258	105	16.127	110	1.196	86
528													

	Währungseinheit Unité nationale	Gegenwert in Dollar Equivalent en dollars				
		1963	1964	1965	1966	
Frankreich	1 000 Francs	202,55	→	→	→	France
Belgien-Luxemburg	1 000 Francs belges	20,00	→	→	→	Belgique-Luxembourg
Niederlande	1 000 Gulden	276,243	→	→	→	Pays-Bas
Deutschland (BR)	1 000 Deutsche Mark	250,000	→	→	→	Allemagne (RF)
Italien	1 000 Lire	1,6	→	→	→	Italie
Algerien	1 000 Francs	202,55	→	→	→	Algérie
	1 000 Dinars		202,55	→	→	
Guadeloupe, Franz-Guayana, Martinique	1 000 Francs	202,55	→	→	→	Guadeloupe, Guyane française, Martinique
Réunion, Kamerun, Rep. Madagaskar, Tschad, Zentralafrikanische Rep., Gabun, Kongo (Brazzav.), Senegal, Mali, Mauritien, Elfenbeinküste, Obervolta, Dahome, Niger und Togo	1 000 Francs CFA	4,05100	→	→	→	Réunion, Cameroun, Rép. Malgache, Tchad, Rép. Centrafricaine, Gabon, Congo (Brazza), Sénégal, Mali, Mauritanie, Côte d'Ivoire, Haute Volta, Dahomey, Niger, Togo
Kongo (Léopoldville)	1 000 Francs congolais	16,00	→	→	→	Congo (Léopoldville)
Burundi, Rwanda	1 000 Francs	20,00	→	→	→	Burundi, Rwanda
Französische Somaliküste	1 000 Francs Djibouti	4,66435	→	→	→	Côte Française des Somalis
Somalia	1 000 Somali	140,00	→	→	→	Somalie, Rép.
Curacao, Aruba, Surinam	1 000 Gulden	530,264	→	→	→	Curacao, Aruba, Surinam
Neukaledonien, Französisch-Polynesien	1 000 Francs CFP	11,14025	→	→	→	Nouvelle Calédonie, Polynésie Française
Vereinigtes Königreich	1 Pound Sterling	2,80	→	→	→	Royaume-Uni
Irland	1 Pound Sterling	2,80	→	→	→	Irlande
Norwegen	1 000 Kroner	140,00	→	→	→	Norvège
Schweden	1 000 Kronor	193,20	→	193,30	→	Suède
Finnland	1 000 Markkaa	312,5	→	→	→	Finlande
Dänemark	1 000 Kroner	144,778	→	→	→	Danemark
Schweiz	1 000 Francs suisses	232,70	→	→	→	Suisse
Österreich	1 000 Schillinge	38,46	→	→	→	Autriche
Portugal	1 000 Escudos	34,78	→	→	→	Portugal
Spanien	1 000 Gold pesetas	16,672	→	→	→	Espagne
Malta	1 Pound Sterling	2,80	→	→	→	Malte
Jugoslawien	1 000 Dinara	3,33	→	→	→	Yougoslavie
		Janv.-Juillet		3,33		
		Août-Déc.		0,8		
Griechenland	1 000 Drachmas	33,33	→	→	→	Grèce
Türkei	1 000 Lires	111,1	→	→	→	Turquie
UdSSR	1 000 Rubel	1 111,1	→	→	→	URSS
Währungsgebiete der DM-OST	1 000 Rubel	1 111,1	→	→	→	Zone Mark-Est
	1 000 Valuta-Mark		238,00	→	→	
Polen	1 000 Zloty	250,00	→	→	→	Pologne
Tschechoslowakei	1 000 Kroner	138,89	→	→	→	Tchécoslovaquie
Ungarn	1 000 Forints	85,18	→	→	→	Hongrie
Rumänien	1 000 Lei	166,7	→	→	→	Roumanie
Bulgarien	1 000 Lev	850,00	→	→	→	Bulgarie
Marokko	1 000 Dirham	197,6	→	→	→	Maroc
Libyen, Ghana, Tanganjika, Kenia, Uganda	1 Pound Sterling	2,80	→	→	→	Libye, Ghana, Tanganyika, Kenya, Ouganda
Mauritius-Insel	1 000 Rupees	210,0	→	→	→	Maurice, Ile
Kanada	1 Can. \$	0,92721 a)	0,92709 a)	0,925 a)	→	Canada
Mexiko	1 000 Pesos	80,0	→	→	→	Mexique
Niederländisch-Neuguinea	1 000 Gulden	276,243	→	→	→	Nouvelle Guinée Néerlandaise
El Salvador	1 000 Colons	400,0	→	→	→	Salvador
Venezuela	1 000 Bolivares	298,50	→	→	→	Venezuela
Peru	1 000 Sols	37,30	→	→	→	Perou
Zypern	1 Pound Sterling	2,80	→	→	→	Chypre
Syrien	1 000 Sterling Syr.	279,7	→	→	→	Syrie
		Janv.-Juin				
		Juin-Déc.				
Iran	1 000 Rials	13,20	→	→	→	Iran
Pakistan, Indien	1 000 Rupees	210,00	→	→	→	Pakistan, Union Indienne
Ceylon	1 000 Rupees	210,00	→	→	→	Ceylan
Japan	1 000 Yen	2,778	→	→	→	Japon
Taiwan	1 000 Taiw. \$	24,98	→	→	→	Formose (Taiwan)
Hongkong	1 000 Hong. \$	175,00	→	→	→	Hong-Kong
Sarawak	1 000 Saraw \$	326,70	→	→	→	Sarawak
Malaisischer Bund	1 000 Mal. \$	326,70	→	→	→	Malaisie, Féd.
Singapur	1 000 Sing. \$	326,70	→	→	→	Singapour
Indonesien	1 000 Rupees	22,22	→	→	→	Indonésie
Australien	1 Pound Sterling	2,24	→	→		Australie
	Aust. \$				1,12	
Neuseeland	1 Pound Sterling	2,8	→	→	→	Nouvelle-Zélande

a) Durchschnittskurs.

a) Taux moyen.

SONDERÜBERSICHTEN
in früheren Heften veröffentlicht ¹⁾

TABLEAUX SPÉCIAUX
parus dans les précédents numéros ¹⁾

	Jahr Année	Nr. N°	Seite Page	
Handel der EWG-Mitgliedstaaten nach Warenklassen und nach Ursprung und Bestimmung				Commerce des pays de la CEE par classes de produits et par origines et destinations
Januar-September 1966	1967	2	104	Janvier-septembre 1966
Januar-Juni 1966	1966	11	102	Janvier-juin 1966
Januar-März 1966	1966	10	108	Janvier-mars 1966
Januar-Dezember 1965	1966	8	112	Janvier-décembre 1965
Januar-September 1965	1966	3	102	Janvier-septembre 1965
Januar-Juni 1965	1965	12	108	Janvier-juin 1965
Januar-März 1965	1965	11	114	Janvier-mars 1965
Januar-Dezember 1964	1965	5	108	Janvier-décembre 1964
Januar-September 1964	1965	2	108	Janvier-septembre 1964
Entwicklung des EWG-Handels nach Warenklassen und Zonen	1967	2	96	Evolution du commerce de la CEE par classes de produits et par zones
	1966	11	94	
	1966	10	100	
	1966	8	104	
	1966	3	94	
	1965	12	100	
	1965	11	106	
	1965	5	100	
	1965	2	100	
Handel der EWG-Mitgliedstaaten nach Wirtschaftskategorien der Erzeugnisse und nach Zonen	1967	2	118	Commerce des pays de la CEE par catégories économiques de produits et par zones
	1966	2	92	
	1965	3	122	
Handel der EWG-Mitgliedstaaten nach Produktionsbereichen	1967	2	132	Commerce des pays de la CEE par branches de production
	1966	2	106	
	1965	3	136	
Anteil EWG und des Hauptpartners Extra-EWG am Handel der einzelnen Länder	1966	10	122	Part de la CEE et du principal partenaire extra-CEE dans le commerce de chaque pays
	1965	9	108	
Außenhandel der EWG mit landwirtschaftlichen Erzeugnissen:				Commerce extérieur des produits agricoles de la CEE:
A: Gesamtüberblick der Entwicklung 1958-1963	1964	5	120	A: Résumé de l'évolution 1958-1963
B: Wichtige Warenkategorien	1967	3	96	B: Principales catégories de produits
	1966	7	92	
	1966	4	88	
	1965	6	110	
	1965	1	96	
C: Erzeugnisse, die den Gemeinschaftlichen Agrarverordnungen unterliegen	1967	3	99	C: Produits soumis aux règlements de la politique agricole commune
	1966	7	93	
	1966	4	89	
	1965	6	111	
	1965	3	148	
	1965	1	98	
Ausfuhr wichtiger Erzeugnisse	1966	6	88	Exportations des principaux produits de base
	1965	5	122	
Entwicklung der Ausfuhr der Drittländer nach der EWG und den übrigen Ländern der Welt	1966	8	126	Évolution des exportations des pays tiers vers la CEE et vers le reste du monde
	1966	4	92	

¹⁾ Für die vor 1963 erschienenen Übersichten siehe Heft 12-63, Seite 101.
Für die vor 1965 erschienenen Übersichten siehe Heft 12-65, Seite 125.

¹⁾ Pour les tableaux parus avant 1963, voir n° 12-1963, page 101.
Pour les tableaux parus avant 1965, voir n° 12-1965, page 125.

VERÖFFENTLICHUNGEN

PUBLICATIONS

PUBBLICAZIONI

UITGAVEN

PUBLICATIONS

TITEL	TITRE	Preis Einzelnummer Price per issue Prezzo ogni numero					Prix par numéro Prix Prijis per nummer					Preis Jahresabonnement Price annual subscription Prezzo abbonamento annuo			Prix abonnement annuel Prix Prijis jaarabonnement		
		DM	Ffr	Lit.	Fl	Fb	DM	Ffr	Lit.	Fl	Fb	DM	Ffr	Lit.	Fl	Fb	
		PERIODISCHE VERÖFFENTLICHUNGEN		PUBLICATIONS PÉRIODIQUES													
Allgemeines Statistisches Bulletin (violett) deutsch / französisch / italienisch / niederländisch / englisch 11 Hefte jährlich	Bulletin général de statistiques (violett) allemand / français / italien / néerlandais / anglais 11 numéros par an	4,—	5,—	620	3,60	50	44,—	55,—	6 880	40,25	550						
Volkswirtschaftliche Gesamtrechnungen (violett) deutsch / französisch / italienisch / niederländisch / englisch jährlich (eingeschlossen im Abonnement des Allgemeinen Statistischen Bulletins)	Comptes nationaux (violett) allemand / français / italien / néerlandais / anglais publication annuelle (comprise dans l'abonnement au Bulletin général de statistiques)	8,—	10,—	1 250	7,25	100	—	—	—	—	—						
Statistische Informationen (orange) deutsch / französisch / italienisch / niederländisch / englisch 4 Hefte jährlich	Informations statistiques (orange) allemand / français / italien / néerlandais / anglais 4 numéros par an	8,—	10,—	1 250	7,25	100	28,—	35,—	4 370	25,50	350						
Statistische Grundzahlen deutsch, französisch, italienisch, niederländisch, englisch, spanisch jährlich	Statistiques de base allemand, français, italien, néerlandais, anglais, espagnol publication annuelle	4,—	5,—	620	3,60	50	—	—	—	—	—						
Außenhandel: Monatsstatistik (rot) deutsch / französisch 11 Hefte jährlich	Commerce extérieur : Statistique mensuelle (rouge) allemand / français 11 numéros par an	4,—	5,—	620	3,60	50	40,—	50,—	6 250	36,50	500						
Außenhandel: Analytische Übersichten (rot) deutsch / französisch vierteljährlich in zwei Bänden (Importe-Exporte) Bände Jan.-März, Jan.-Juni, Jan.-Sept. Band Jan.-Dez.: Importe Exporte bisher vollständig erschienen: 1958-1965	Commerce extérieur : Tableaux analytiques (rouge) allemand / français publication trimestrielle de deux tomes (import-export) fascicules janv.-mars, janv.-juin, janv.-sept. fascicule janv.-déc.: Importations Exportations déjà parus intégralement: 1958 à 1965	8,— 12,— 20,—	10,— 15,— 25,—	1 250 1 870 3 120	7,25 11,— 18,—	100 150 250	68,— — —	85,— — —	10 620 — —	61,50 — —	850 — —						
Außenhandel: Einheitliches Länderverzeichnis (rot) deutsch / französisch / italienisch / niederländisch / englisch jährlich	Commerce extérieur : Code géographique commun (rouge) allemand / français / italien / néerlandais / anglais publication annuelle	4,—	5,—	620	3,60	50	—	—	—	—	—						
Außenhandel: Zolltarifstatistiken (rot) deutsch / französisch jährlich Importe: Tab. 1, 3 Bände zusammen Tab. 2 u. 3, 2 Bände zusammen Tab. 4-5 Exporte: 3 Bände zusammen bisher erschienen: 1961-1964	Commerce extérieur : Statistiques tarifaires (rouge) allemand / français publication annuelle Importations: tab. 1, 3 vol. ensemble tab. 2 et 3, 2 vol. ensemble tab. 4-5 Exportations: 3 volumes ensemble déjà parus: 1961 à 1964	32,— 24,— 24,— 80,—	40,— 30,— 30,— 100,—	5 000 3 750 3 750 12 500	29,— 22,— 22,— 73,—	400 300 300 1 000	— — — —	— — — —	— — — —	— — — —	— — — —						
Außenhandel: Erzeugnisse EGKS (rot) deutsch / französisch / italienisch / niederländisch jährlich bisher erschienen: 1955-1965	Commerce extérieur : Produits CECA (rouge) allemand / français / italien / néerlandais publication annuelle déjà parus: 1955 à 1965	16,—	20,—	2 500	14,50	200	—	—	—	—	—						
Überseeische Assoziierte: Außenhandelsstatistik (olivgrün) deutsch / französisch 11 Hefte jährlich	Associés d'outre-mer : Statistique du commerce extérieur (olive) allemand / français 11 numéros par an	6,—	7,50	930	5,40	75	56,—	70,—	8 750	50	700						
Überseeische Assoziierte: Allgemeines Statistisches Jahrbuch (olivgrün) deutsch / französisch / italienisch / niederländisch / englisch	Associés d'outre-mer : Annuaire de statistiques générales (olive) allemand / français / italien / néerlandais / anglais	10,—	12,50	1 560	9,—	125	—	—	—	—	—						

TITOLO

TITEL

TITLE

PUBBLICAZIONI PERIODICHE

Bollettino generale di statistiche (viola)

tedesco / francese / italiano / olandese / inglese
11 numeri all'anno

Conti nazionali (viola)

tedesco / francese / italiano / olandese / inglese
pubblicazione annuale (compresa nell'abbonamento al Bollettino generale di statistica)

Informazioni statistiche (arancione)

tedesco / francese / italiano / olandese / inglese
4 numeri all'anno

Statistiche generali

tedesco, francese, italiano, olandese, inglese, spagnolo
pubblicazione annuale

Commercio estero : Statistica mensile (rosso)

tedesco / francese
11 numeri all'anno

Commercio estero : Tavole analitiche (rosso)

tedesco / francese

trimestrale in due tomi (import-export)
fascicoli genn.-marzo, genn.-giugno, genn.-sett.
fascicolo genn.-dic. : Importazioni
Esportazioni
già pubblicati integralmente gli anni 1958-1965

Commercio estero : Codice geografico comune (rosso)

tedesco / francese / italiano / olandese / inglese
pubblicazione annuale

Commercio estero : Statistiche tariffarie (rosso)

tedesco / francese
pubblicazione annuale
Importazioni : tab. 1, 3 volumi insieme
tab. 2 e 3, 2 vol. insieme
tab. 4-5
Esportazioni : 3 volumi insieme
già pubblicati gli anni 1961-1964

Commercio estero : Prodotti CECA (rosso)

tedesco / francese / italiano / olandese
pubblicazione annuale
già pubblicati gli anni 1955-1965

Associati d'oltremare : Statistica del commercio estero (verde oliva)

tedesco / francese
11 numeri all'anno

Associati d'oltremare: Annuario di statistiche generali (verde oliva)

tedesco / francese / italiano / olandese / inglese

PERIODIEKE UITGAVEN

Algemeen Statistisch Bulletin (paars)

Duits / Frans / Italiaans / Nederlands / Engels
11 nummers per jaar

Nationale Rekeningen (paars)

Duits / Frans / Italiaans / Nederlands / Engels
jaarlijks (inbegrepen in het abonnement op het Algemeen Statistisch Bulletin)

Statistische Mededelingen (oranje)

Duits / Frans / Italiaans / Nederlands / Engels
4 nummers per jaar

Basisstatistieken

Duits, Frans, Italiaans, Nederlands, Engels, Spaans
jaarlijks

Buitenlandse Handel : Maandstatistiek (rood)

Duits / Frans
11 nummers per jaar

Buitenlandse Handel : Analytische Tabellen (rood)

Duits / Frans
driemaandelijks in twee banden (invoer-uitvoer)
band jan.-maart, jan.-juni, jan.-sept.
band jan.-dec. : Invoer
Uitvoer
tot dusver volledig verschenen : 1958-1965

Buitenlandse Handel : Gemeenschappelijke Landenlijst (rood)

Duits / Frans / Italiaans / Nederlands / Engels
jaarlijks

Buitenlandse Handel : Douanetarief-statistiek (rood)

Duits / Frans
jaarlijks
Invoer : tab. 1, 3 banden tezamen
tab. 2 en 3, 2 banden tezamen
tab. 4-5
Uitvoer : 3 banden tezamen
tot dusver verschenen : 1961-1964

Buitenlandse Handel : Produkten EGKS (rood)

Duits / Frans / Italiaans / Nederlands
jaarlijks
tot dusver verschenen : 1955-1965

Overzeese Geassocieerden : Statistiek van de Buitenlandse Handel (olijfgroen)

Duits / Frans
11 nummers per jaar

Overzeese Geassocieerden: Jaarboek algemeen statistisch (olijfgroen)

Duits / Frans / Italiaans / Nederlands / Engels

PERIODICAL PUBLICATIONS

General Statistical Bulletin (purple)

German / French / Italian / Dutch / English
11 issues per year

National Accounts (violet)

German / French / Italian / Dutch / English
yearly (included in the subscription to the General Statistical Bulletin)

Statistical Information (orange)

German / French / Italian / Dutch / English
4 issues yearly

Basic Statistics

German, French, Italian, Dutch, English, Spanish
yearly

Foreign Trade : Monthly Statistics (red)

German / French
11 issues yearly

Foreign Trade : Analytical Tables (red)

German / French
quarterly publication in two volumes (imports-exports)
issues Jan.-March, Jan.-June, Jan.-Sept.
issues Jan.-Dec. : Imports
Exports
previously published complete : 1958-1965

Foreign Trade : Standard Country Classification (red)

German / French / Italian / Dutch / English
yearly

Foreign Trade : Tariff Statistics (red)

German / French
yearly
Imports : Table 1, 3 volumes together
Table 2 and 3, 2 volumes together
Tables 4-5
Exports : 3 volumes together
previously published : 1961-1964

Foreign Trade : ECSC products (red)

German / French / Italian / Dutch
yearly
previously published : 1955-1965

Overseas Associates : Foreign Trade Statistics (olive-green)

German / French
11 issues per year

Overseas Associates : Yearbook of general statistics (olive-green)

German / French / Italian / Dutch / English

TITOLO

TITEL

TITLE

PUBBLICAZIONI PERIODICHE

Associati d'oltremare : Memento (verde oliva)
tedesco / francese / italiano / olandese / inglese
pubblicazione annuale

Statistiche dell'energia (rubino)
tedesco / francese / italiano / olandese / inglese
trimestrale
Annuario (compreso nell'abbonamento)

Statistiche dell'Industria (blu)
tedesco / francese / italiano / olandese
trimestrale
Annuario (compreso nell'abbonamento)

Siderurgia (blu)
tedesco / francese / italiano / olandese
bimestrale
Annuario 1964, 1966

Statistiche sociali (giallo)
tedesco / francese e italiano / olandese
4-6 numeri all'anno

Statistica agraria (verde)
tedesco / francese
8-10 numeri all'anno

PUBBLICAZIONI NON PERIODICHE

Statistiche sociali : Serie speciale « Bilanci familiari » (giallo)
tedesco / francese e italiano / olandese
7 numeri, ciascuno composto di un testo esplicativo e di tabelle
ogni numero
serie completa

Classificazione statistica e tariffaria per il commercio internazionale (CST)
tedesco, francese, italiano, olandese

Nomenclatura delle Industrie nelle Comunità europee (NICE)
tedesco / francese e italiano / olandese

Nomenclatura uniforme delle merci per la statistica dei trasporti (NST)
tedesco / francese

Nomenclature del commercio
tedesco / francese / italiano / olandese

Nomenclatura armonizzata per le statistiche del commercio estero dei paesi della CEE (NIMEXE)
tedesco, francese, italiano, olandese

PERIODIEKE UITGAVEN

Overzeese Geassocieerden : Memento (olijfgroen)
Duits / Frans / Italiaans / Nederlands / Engels
jaarlijks

Energiestatistiek (robijn)
Duits / Frans / Italiaans / Nederlands / Engels
driemaandelijks
Jaarboek (inbegrepen in het abonnement)

Industriestatistiek (blauw)
Duits / Frans / Italiaans / Nederlands
driemaandelijks
Jaarboek (inbegrepen in het abonnement)

IJzer en Staal (blauw)
Duits / Frans / Italiaans / Nederlands
tweemaandelijks
Jaarboek 1964, 1966

Sociale Statistiek (geel)
Duits / Frans en Italiaans / Nederlands
4-6 nummers per jaar

Landbouwstatistiek (groen)
Duits / Frans
8-10 nummers per jaar

NIET-PERIODIEKE UITGAVEN

Sociale Statistiek : bijzonder reeks « Budget-onderzoek » (geel)
Duits / Frans en Italiaans / Nederlands
7 nummers met elk een tekstgedeelte en een tabellengedeelte
per nummer
gehele reeks

Classificatie voor Statistiek en Tarief van de internationale Handel (CST)
Duits, Frans, Italiaans, Nederlands

Systematische Indeling der Industrietakken in de Europese Gemeenschappen (NICE)
Duits / Frans en Italiaans / Nederlands

Eenvormige Goederennomenclatuur voor de Vervoerstatistieken (NST)
Duits, Frans

Nomenclatuur van de Handel (NCE)
Duits / Frans / Italiaans / Nederlands

Geharmoniseerde Nomenclatuur voor de Statistieken van de Buitenlandse Handel van de Lid-Staten van de EEG (NIMEXE)
Duits, Frans, Italiaans, Nederlands

PERIODICAL PUBLICATIONS

Overseas Associates : Memento (olive-green)
German / French / Italian / Dutch / English
yearly

Energy Statistics (ruby)
German / French / Italian / Dutch / English
quarterly
Yearbook (included in the subscription)

Industrial Statistics (blue)
German / French / Italian / Dutch
quarterly
Yearbook (included in the subscription)

Iron and Steel (blue)
German / French / Italian / Dutch
bimonthly
Yearbook 1964, 1966

Social Statistics (yellow)
German / French and Italian / Dutch
4-6 issues yearly

Agricultural Statistics (green)
German / French
8-10 issues yearly

NON PERIODICAL PUBLICATIONS

Social Statistics : Special Series of Economic Accounts (yellow)
German / French and Italian / Dutch
7 issues each including text and tables
per issue
whole series

Statistical and Tariff Classification for International Trade (CST)
German, French, Italian, Dutch

Nomenclature of the Industries in the European Communities (NICE)
German / French and Italian / Dutch

Standard Goods Nomenclature for Transport Statistics (NST)
German / French

External Trade Nomenclature (NCE)
German / French / Italian / Dutch

Harmonized Nomenclature for the Foreign Trade Statistics of the EEC-Countries (NIMEXE)
German, French, Italian, Dutch

**STATISTISCHES AMT DER EUROPÄISCHEN GEMEINSCHAFTEN
OFFICE STATISTIQUE DES COMMUNAUTÉS EUROPÉENNES
ISTITUTO STATISTICO DELLE COMUNITÀ EUROPEE
BUREAU VOOR DE STATISTIEK DER EUROPESE GEMEENSCHAPPEN
STATISTICAL OFFICE OF THE EUROPEAN COMMUNITIES**

Verwaltungsrat / Conseil d'Administration / Consiglio d'Amministrazione / Raad van Bestuur / Supervisory Board

Vorsitzender / Président / Presidente / Voorzitter / Chairman :

A. Coppé Vizepräsident der Hohen Behörde der Europäischen Gemeinschaft für Kohle und Stahl / Vice-président de la Haute Autorité de la Communauté européenne du charbon et de l'acier / Vicepresidente dell'Alta Autorità della Comunità Europea del Carbone e dell'Acciaio / Vice-voorzitter van de Hoge Autoriteit der Europese Gemeenschap voor Kolen en Staal / Vice-President of the High Authority of the European Coal and Steel Community

Mitglieder / Membres / Membri / Leden / Members :

L. Levi Sandri Vizepräsident der Kommission der Europäischen Wirtschaftsgemeinschaft / Vice-président de la Commission de la Communauté économique européenne / Vicepresidente della Commissione della Comunità Economica Europea / Vice-voorzitter van de Commissie der Europese Economische Gemeenschap / Vice-President of the Commission of the European Economic Community

P. De Groot Mitglied der Kommission der Europäischen Atomgemeinschaft / Membre de la Commission de la Communauté européenne de l'énergie atomique / Membro della Commissione della Comunità Europea dell'Energia Atomica / Lid van de Commissie der Europese Gemeenschap voor Atoomenergie / Member of the Commission of the European Atomic Energy Community

—

R. Dumas Generaldirektor / Directeur général / Direttore Generale / Directeur-Generaal / Director general

H. Schumacher Assistent / Assistant / Assistente / Assistent / Assistant

Direktoren / Directeurs / Direttori / Directeuren / Directors :

V. Paretti Allgemeine Statistik und Statistik der assoziierten Staaten / Statistiques générales et statistiques des Etats associés / Statistica Generale e statistiche degli Stati associati / Algemene Statistiek en Statistiek van de geassocieerde Staten / General Statistics and Statistics on the associated States

C. Legrand Energiestatistik / Statistiques de l'énergie / Statistiche dell'Energia / Energiestatistiek / Energy Statistics

N.N. Handels- und Verkehrsstatistik / Statistiques du commerce et des transports / Statistica del Commercio e dei Trasporti / Statistieken van de Handel en Vervoer / Trade and Transports Statistics

F. Grotius Industrie- und Handwerksstatistik / Statistiques industrielles et artisanales / Statistica dell'Industria e dell'Artigianato / Industrie- en Ambachtsstatistiek / Industrial and Craft Statistics

P. Gavanier Sozialstatistik / Statistiques sociales / Statistica Sociale / Sociale Statistiek / Social Statistics

N.N. Agrarstatistik / Statistiques agricoles / Statistica Agraria / Landbouwstatistiek / Agricultural statistics

Diese Veröffentlichung kann zum Einzelpreis von DM 4,— oder zum Jahresabonnementspreis von DM 40,— durch die nachstehend aufgeführten Vertriebsstellen bezogen werden:

Cette publication est vendue par numéro au prix de Ffr 5,— ou Fb 50,— ou par abonnement annuel au prix de Ffr 50,— ou Fb 500,—. S'adresser aux bureaux de vente ci-dessous:

Questa pubblicazione è in vendita al prezzo di Lit. 620,— il numero o di Lit. 6,250,— per l'abbonamento annuale. Ogni richiesta va rivolta agli uffici di vendita seguenti:

Deze publikatie kost Fl. 3,60 resp. Fb 50,— per nummer of Fl. 36,50 resp. Fb 500,— per jaarabonnement en is verkrijgbaar bij onderstaande verkoopadressen:

This publication is delivered by the following sales agents at the price of: single copies: Fb 50,—, annual subscription: Fb 500,—:

DEUTSCHLAND (BR) BUNDESANZEIGER, Postfach - Köln 1 — Fernschreiber: Anzeiger Bonn 08.882.595

FRANCE SERVICE DE VENTE EN FRANCE DES PUBLICATIONS DES COMMUNAUTÉS EUROPÉENNES - 26, rue Desaix, Paris 15^e — Compte courant postal: Paris 23-96

ITALIA LIBRERIA DELLO STATO - Piazza G. Verdi, 10 — Roma
Agenzie: ROMA — Via del Tritone, 61/A e 61/B e Via XX Settembre (Palazzo Ministero delle Finanze) - MILANO — Galleria Vittorio Emanuele, 3 - FIRENZE — Via Cavour, 46/R - NAPOLI — Via Chiaia, 5

NEDERLAND STAATSDRUKKERIJ- EN UITGEVERIJBEDRIJF — Christoffel Plantijnstraat, 's-Gravenhage

BELGIË-BELGIQUE BELGISCH STAATSBLAG — Leuvense weg 40 - Brussel
MONITEUR BELGE — 40, rue de Louvain - Bruxelles

LUXEMBOURG OFFICE CENTRAL DE VENTE DES PUBLICATIONS DES COMMUNAUTÉS EUROPÉENNES — 9, rue Goethe - Luxembourg

GREAT BRITAIN AND COMMONWEALTH H.M. STATIONERY OFFICE — P.O. Box 569 - London S.E. 1

ANDERE LÄNDER - AUTRES PAYS - ALTRI PAESI - ANDERE LANDEN - OTHER COUNTRIES

ZENTRALVERTRIEBSBÜRO DER VERÖFFENTLICHUNGEN DER EUROPÄISCHEN GEMEINSCHAFTEN

OFFICE CENTRAL DE VENTE DES PUBLICATIONS DES COMMUNAUTÉS EUROPÉENNES

UFFICIO CENTRALE DI VENDITA DELLE PUBBLICAZIONI DELLE COMUNITÀ EUROPEE

CENTRAAL VERKOOPKANTOOR VAN DE PUBLIKATIES DER EUROPESE GEMEENSCHAPPEN

CENTRAL SALES OFFICE FOR PUBLICATIONS OF THE EUROPEAN COMMUNITIES

Luxembourg : 2, Place de Metz