

STATISTISCHES AMT  
DER EUROPÄISCHEN GEMEINSCHAFTEN

OPÄISCHE

OFFICE STATISTIQUE

DES COMMUNAUTÉS EUROPÉENNES

AUSSENHANDEL

COMMERCE  
EXTERIEUR

COMMERCIO  
ESTERO

BUITENLANDSE  
HANDEL

FOREIGN TRADE

MONATSSTATISTIK

STATISTIQUE MENSUELLE

STATISTICA MENSILE

MAANDSTATISTIEK

MONTHLY STATISTICS

1967 - No. 10

ISTITUTO STATISTICO  
DELLE COMUNITÀ EUROPEE

ATOOMENERGIE - COM  
COMUNITA' EUROPEA

BUREAU VOOR DE STATISTIEK  
DER EUROPESE GEMEENSCHAPPEN

**STATISTISCHES AMT  
DER EUROPÄISCHEN GEMEINSCHAFTEN**

**Anschriften**

**Brüssel, 170, rue de la Loi — Tel. 35 80 40**

**Luxemburg, Europäisches Zentrum Kirchberg — Tel. 47 941**

**OFFICE STATISTIQUE  
DES COMMUNAUTÉS EUROPÉENNES**

**Adresses**

**Bruxelles, 170, rue de la Loi — tél. 35 80 40**

**Luxembourg, Centre Européen Kirchberg — tél. 47 941**

**ISTITUTO STATISTICO  
DELLE COMUNITÀ EUROPEE**

**Indirizzi**

**Bruxelles, 170, rue de la Loi — tel. 35 80 40**

**Lussemburgo, Centro Europeo Kirchberg — tel. 47 941**

**BUREAU VOOR DE STATISTIEK  
DER EUROPESE GEMEENSCHAPPEN**

**Adressen**

**Brussel, Wetstraat, 170 — tel. 35 80 40**

**Luxemburg, Europees centrum Kirchberg — tel. 47 941**

**STATISTICAL OFFICE  
OF THE EUROPEAN COMMUNITIES**

**Addresses**

**Brussels, 170, rue de la Loi. Tel. 35 80 40**

**Luxemburg, European Center Kirchberg. Tel. 47 941**

**AUSSENHANDEL**  
**COMMERCE EXTÉRIEUR**  
**COMMERCIO CON L'ESTERO**  
**BUITENLANDSE HANDEL**  
**FOREIGN TRADE**

**1967 — No. 10**

**Monatsstatistik**  
**Statistique mensuelle**  
**Statistica mensile**  
**Maandstatistiek**  
**Monthly statistics**

**Inhaltswiedergabe nur mit Quellennachweis  
gestattet**

**La reproduction des données est subordonnée  
à l'indication de la source**

**La riproduzione del contenuto è subordinata  
alla citazione della fonte**

**Het overnemen van gegevens is toegestaan  
mits duidelijke bronvermelding**

**Reproduction of the contents of this publication  
is subject to acknowledgement of the source**

## VORBEMERKUNG

Die « Monatsstatistik des Außenhandels » dient der möglichst schnellen Berichterstattung über die kurzfristige Entwicklung des Außenhandels der EWG-Länder und der assoziierten Überseegebiete sowie über den Stand der EWG im Handel der Drittländer, verglichen zu anderen wichtigen Handelspartnern. Die vorliegende Veröffentlichung bringt daher in erster Linie Vergleiche aufeinanderfolgender Zeiträume für verschiedene Arten von Ingesamtagaben entweder nach Ursprungs- und Bestimmungsländern, nach Waren oder nach Zonen und Warenkategorien. Für ins einzelne gehende Beobachtungen nach Waren und Ländern sei der Leser auf die vierteljährliche Veröffentlichung « Analytische Übersichten des Außenhandels » verwiesen.

Im allgemeinen werden Wertangaben des Spezialhandels gebracht, mit cif-Einfuhr- und fob-Ausfuhrangaben. Für die EWG-Länder ist der Goldverkehr ausgeschlossen.

Die Länder sind gemäß dem « Einheitlichen Länderverzeichnis der EWG » nach Erdteilen und ihrer geographischen Lage nach annähernd in der Reihenfolge West-Ost, Nord-Süd ausgewiesen. Der vollständige Text dieses Verzeichnisses erscheint einmal jährlich als Beilage zu dieser Veröffentlichung in den vier Sprachen der Gemeinschaft.

Die Waren sind gemäß dem « Internationalen Warenverzeichnis für den Außenhandel (CST) » geordnet, das als Beilage zu den « Analytischen Übersichten » in den vier Sprachen der Gemeinschaft erschienen ist.

Die Statistiken der Bundesrepublik Deutschland schließen das Gebiet von West-Berlin und, ab 6. Juli 1959, das Saarland ein; letzteres war vorher im französischen Erhebungsgebiet eingeschlossen; der Handel mit den Währungsgebieten der DM-Ost ist in den Außenhandelsstatistiken der Bundesrepublik Deutschland nicht erfaßt.

## ZEICHEN UND ABKÜRZUNGEN

Null (nichts) . . . . .	—
Unbedeutend (im allgemeinen weniger als die Hälfte der kleinsten in der betreffenden Reihe verwendeten Einheit oder Dezimalen)	0
Kein Nachweis vorhanden . . . . .	.
Monatsdurchschnitt . . . . .	Ø
Vom Statistischen Amt der Europäischen Gemeinschaften vorgenommene Schätzung	[ ]
Metrische Tonne . . . . .	t
Million . . . . .	Mio
Dollar . . . . .	\$
Nicht getrennt ausgewiesen . . . . .	ND
Anderweitig nicht genannt . . . . .	ANG-NDA
Ohne Aussagewert . . . . .	NS
Berichtigte Angabe(n) . . . . .	R
Geheim . . . . .	S
Generalhandel . . . . .	G
Ausfuhr heimischer Waren . . . . .	N
(free on board): Werte ohne Transport- und Versicherungskosten zwischen Versendungs- und Einfuhrland	fob
Europäische Wirtschaftsgemeinschaft . . . . .	EWG-CEE
(European Free Trade Association): Europäische Freihandelsvereinigung	EFTA-AELE
Assoziierte afrikanische Staaten und Madagaskar . . . . .	EAMA
Überseische Departements der EWG-Mitgliedstaaten . . . . .	DOM
Assoziierte überseische Gebiete der EWG . . . . .	TOM
Insgesamt EAMA, DOM, TOM und Algerien . . . . .	AOM
BLWU — Belgisch-luxemburgische Wirtschaftsunion . . . . .	BELG.-LUX.
SAEG — Statistisches Amt der Europäischen Gemeinschaften	OSCE
Internationales Warenverzeichnis für den Außenhandel (CST)	ÇST

## AVERTISSEMENT

La « Statistique Mensuelle du Commerce Extérieur » a pour but de fournir dans les plus courts délais des données concernant l'évolution à court terme du Commerce Extérieur des pays de la CEE et des Associés d'Outre-Mer, ainsi que la position de la CEE vis-à-vis de ses concurrents dans le commerce des pays tiers. L'accent est donc mis, dans cette publication, sur la comparaison entre périodes successives, pour divers types de données globales, soit par pays d'origine et de destination, soit par produits, soit par zones et par catégories de produits. Pour l'observation très détaillée, par produits et par pays, le lecteur se référera à la publication trimestrielle « Tableaux analytiques du Commerce Extérieur ».

En règle générale, les données concernent le commerce spécial en valeurs, importations « caf », exportations « fob ». Pour les pays de la CEE, le commerce de l'or est exclu.

Les pays sont classés d'après le « code géographique commun des pays de la CEE », par continents et en suivant approximativement leur position géographique dans le sens ouest-est, nord-sud. Le texte complet de ce code est publié une fois par an, en supplément à cette publication, dans les quatre langues communautaires.

Les produits sont classés selon la Classification Statistique et Tarifaire, éditée séparément en supplément aux Tableaux Analytiques, dans les quatre langues communautaires.

Les statistiques du Commerce Extérieur de la République Fédérale d'Allemagne couvrent le territoire de Berlin-Ouest et, depuis le 6 juillet 1959, le territoire de la Sarre, inclus auparavant dans le territoire statistique de la France; elles ne comprennent pas le commerce avec la zone du D-Mark-Est.

## ABRÉVIATIONS ET SIGNES EMPLOYÉS

—	néant
0	donnée très faible (généralement inférieure à la moitié de la dernière unité ou décimale des nombres mentionnés sous la rubrique)
.	donnée non disponible
Ø	moyenne mensuelle
[ ]	estimation faite par l'Office Statistique des Communautés Européennes
t	tonne métrique
Mio	million
\$	dollar
ND	non distingués
ANG-NDA	non dénommés ailleurs
NS	non significatif
R	révisé
S	secret
G	commerce général
N	exportations de produits nationaux
fob	(free on board): valeurs non compris les coûts de transport et d'assurance entre expéditeur et pays importateur
EWG-CEE	Communauté Economique Européenne
EFTA-AELE	Association Européenne de Libre Echange
EAMA	Etats africains et malgache associés
DOM	Départements d'Outre-Mer des États membres de la CEE
TOM	Territoires d'Outre-Mer associés à la CEE
AOM	Ensemble de: EAMA, DOM, TOM et Algérie
BELG.-LUX.	Union Économique Belgo-Luxembourgeoise
OSCE	Office Statistique des Communautés Européennes
ÇST	Classification Statistique et Tarifaire

**GRAPHISCHE DARSTELLUNGEN**

Welthandel . . . . .	7
Indices des Volumens und der Durchschnittswerte . . . . .	8/9
Handel Intra- und Extra-EWG der einzelnen Mitgliedstaaten. . . . .	10/11
EWG-Handel nach Ursprungs- und Bestimmungsräumen . . . . .	12
EWG-Handel mit den wichtigsten europäischen Drittländern . . . . .	13
Handel Intra- und Extra-EWG nach Warenklassen . . . . .	14/15

**MONATSÜBERSICHTEN**

**EWG-Handel**

1. EWG und Welthandel . . . . .	16
2. Gesamtüberblick des EWG-Handels nach Ländern . . . . .	18
3. Gesamtüberblick des EWG-Handels nach Waren. . . . .	24
4. Indices des Volumens, der Durchschnittswerte und der Terms of Trade . . . . .	30
5. Indices der Weltmarktpreise für Rohstoffe und landwirtschaftliche Erzeugnisse . . . . .	32
6. Frachtenindices . . . . .	33
7. Entwicklung des Handels der Mitgliedstaaten Intra- und Extra-EWG . . . . .	34
8. Entwicklung des EWG-Handels mit den wichtigsten Gebieten . . . . .	37
9. Der Handel nach Ursprung und Bestimmung . . . . .	42
10. Entwicklung des Handels nach großen Warenklassen . . . . .	58
11. Der Handel der EWG nach Waren . . . . .	64

**Handel der assoziierten Überseegebiete**

12. Entwicklung des Handels insgesamt und mit der EWG (wichtigste Überseegebiete) . . . . .	80
13. Einfuhr nach großen Warenklassen und Ausfuhr der wichtigsten Erzeugnisse . . . . .	82
14. Ausfuhr: Indices der Durchschnittspreise und des Volumens . . . . .	86

**Handel der dritten Länder**

15. Entwicklung des Handels insgesamt und mit der EWG (wichtigste Drittländer) . . . . .	88
16. Handel mit der EWG und wichtigen andern Ländern . . . . .	

**SONDERÜBERSICHTEN**

*Die in früheren Heften erschienenen Sonderübersichten sind aus dem Verzeichnis am Ende dieses Heftes zu entnehmen*

Entwicklung des EWG-Handels nach Warenklassen und Zonen . . . . .	92
Handel der EWG-Mitgliedstaaten nach Warenklassen und nach Ursprung und Bestimmung für Januar-Juni 1967 . . . . .	100
Anteil der EWG und des Hauptpartners Extra-EWG am Handel der einzelnen Länder . . . . .	114
Ausfuhr wichtiger Erzeugnisse . . . . .	116
Entwicklung der Ausfuhren der Drittländer nach der EWG und den übrigen Ländern der Welt . . . . .	122
Index der veröffentlichten Globalzahlen nach Meldeländern oder -zonen, unterteilt nach Ursprung oder Bestimmung . . . . .	123
Umrechnungskurse . . . . .	124

**GRAPHIQUES**

Commerce mondial
Indices de volume et de valeur moyenne
Commerce intra- et extra-CEE pour chaque Pays Membre
Commerce de la CEE par zones d'origine et de destination
Commerce de la CEE avec les principaux pays tiers européens
Commerce intra- et extra-CEE par classes de produits

**TABLEAUX MENSUELS**

**Commerce de la CEE**

1. CEE et commerce mondial
2. Résumé général du commerce de la CEE par pays
3. Résumé général du commerce de la CEE par produits
4. Indices de volume, de valeur moyenne et des termes de l'échange
5. Indices sensibles des prix mondiaux de matières premières et produits agricoles
6. Indices des taux de fret
7. Evolution du commerce intra- et extra-CEE des pays membres
8. Evolution du commerce de la CEE avec les principales zones
9. Réseau du commerce par origine et destination
10. Évolution du commerce par grandes classes de produits
11. Commerce de la CEE par produits

**Commerce des Associés d'Outre-Mer**

12. Évolution du commerce global et avec la CEE (principaux AOM)
13. Importations par grandes classes de produits et exportations des principaux produits
14. Exportations: Indices globaux de prix et de volume

**Commerce des pays tiers**

15. Évolution du commerce global et avec la CEE (principaux pays)
16. Commerce avec la CEE et ses principaux concurrents

**TABLEAUX SPÉCIAUX**

*Voir à la fin du volume la liste des tableaux spéciaux parus dans les précédents numéros*

Evolution du commerce de la CEE par classes de produits et par zones . . . . .
Commerce des pays de la CEE par classes de produits et par origines et destinations en janvier-juin 1967 . . . . .
Part de la CEE et du principal partenaire extra-CEE dans le commerce de chaque pays . . . . .
Exportations des principaux produits de base . . . . .
Évolution des exportations des pays tiers vers la CEE et vers le reste du monde . . . . .
Index de parution des chiffres globaux par pays ou zones déclarants, ventilés par origine ou destination . . . . .
Taux de conversion . . . . .

**EINHEITLICHES LÄNDERVERZEICHNIS — CODE GÉOGRAPHIQUE COMMUN**

(STAND - 1967 - VERSION)

	LAND	ZONE			PAYS	ZONE	
<b>Europäische Wirtschaftsgemeinschaft</b>			<b>Communauté Économique Européenne</b>	Liberia	268	26	LIBERIA
Frankreich, Andorra (s. 054)	001	01	FRANCE, Andorre (cf 054)	. Elfenbeinküste	272	21	. COTE IVOIRE
Belgien-Luxemburg	002	01	BELGIQUE LUXBG	Ghana	276	26	GHANA
Niederlande	003	01	PAYS-BAS	. Togo	280	21	. TOGO
Bundesrepublik Deutschland (einschl. Berlin (West); Saarland ab 6/7/59)	004	01	ALLEMAGNE RF (incl. Berlin (Ouest), Sarre à partir du 6/7/59)	. Dahome	284	21	. DAHOMEY
Italien	005	01	ITALIE	Nigeria (einschl. ehem. Brit.-Nordkamerun)	288	26	NIGERIA FED (y compris le Cameroun septentrional anciennement britannique)
<b>Übriges Europa</b>			<b>Reste de l'Europe</b>	. Kamerun (einschl. ehem. Brit.-Südamerun)	302	21	. CAMEROUN (y compris le Cameroun méridional anciennement britannique)
Großbritannien	022	11	ROYAUME-UNI	. Zentralafrikanische Republik	306	21	. REP CENTRE AFR
Island	024	12	ISLANDE	Spanisch-Guinea	310	26	GUINEE ESPAGN
Irland, Republik	026	12	IRLANDE	. Gabun	314	21	. GABON
Norwegen	028	11	NORVEGE	. Kongo (Brazzaville)	318	21	. CONGO BRAZZA
Schweden	030	11	SUEDE	. Kongo, Demokr. Rep. (ehem. Léopoldville)	322	21	. CONGO (RD)
Finnland	032	12	FINLANDE	. Rwanda	324	21	. RWANDA
Dänemark, Färöer, Grönland	034	11	DANEMARK, Féroë, Groenland	. Burundi	328	21	. BURUNDI
Schweiz	036	11	SUISSE	Angola	330	26	ANGOLA
Österreich	038	11	AUTRICHE	Äthiopien und Eritrea	334	26	ETHIOPIE et Erytrée, Féd. de
Portugal	040	11	PORTUGAL	. Französische Somalisküste	338	23	. COTE FR SOMALI
Spanien (einschl. Balearen)	042	12	ESPAGNE (incl. Baléares)	. Somalia	342	21	. SOMALIE REP
Gibraltar	044	12	GIBRALTAR	Kenia	346	26	KENYA
Malta (einschl. Gozo und Comino)	046	12	MALTE (incl. Gozo et Comino)	Uganda	350	26	OUGANDA
Jugoslawien	048	12	YUGOSLAVIE	Tansania (Tanganjika, Sansibar, Pemba)	352	26	TANZANIE (Tanganyika, Zanzibar, Pemba)
Griechenland	050	12	GRECE	Mauritius, Seychellen, St. Helena	362	26	MAURICE, Seychelles (incl. îles Amirandes), Ste Hélène (incl. Ascension et Tristan de Cunha)
Türkei	052	12	TURQUIE	Mosambik	366	26	MOZAMBIQUE
Europa a.n.g. (für Frankreich = Andorra; für Deutschland = dtsh. Geb. unter poln. und sowj. Verw.; s. 001; 004; 056; 060)	054	12	EUROPE NDA (pour la France = Andorre; pour l'Allemagne = terr. allem. sous admin. polon. et soviét.; cf 001; 004; 056; 060)	. Madagaskar	370	21	. MADAGASCAR
Sowjetunion (s. 054)	056	31	URSS (cf 054)	. Réunion, Komoren	374	22	. REUNION COMOR
Währungsgebiete der DM-Ost	058	31	ZONE MARK EST	Sambia (ehem. Nordrhodesien)	378	26	ZAMBIE (anc. Rhodésie du Nord)
Polen (s. 054)	060	31	POLOGNE (cf 054)	Südrhodesien	382	26	RHODESIE DU SUD
Tschechoslowakei	062	31	TCHÉCOSLOVAQUIE	Malawi (ehem. Njassaland)	386	26	MALAWI (anc. Nyassaland)
Ungarn	064	31	HONGRIE	Republik Südafrika (einschl. Südwestafrika), Botswana, Lesotho	390	19	REP AFRIQUE SUD (incl. Sud-Ouest Africain, Swaziland), Lesotho, Botswana
Rumänien	066	31	ROUMANIE				
Bulgarien	068	31	BULGARIE				
Albanien	070	31	ALBANIE				
<b>Afrika</b>			<b>Afrique</b>	<b>Amerika</b>			<b>Amérique</b>
Kanarische Inseln (Ceuta und Melilla, Ifni, Spanische Sahara)	200	26	AFR NORD ESPAGN (Canaries, Ceuta, Melilla, Ifni, Sahara espagnol)	Vereinigte Staaten (einschl. Puerto-Rico)	400	15	ÉTATS-UNIS (incl. Porto-Rico)
Marokko	204	25	MAROC	Kanada	404	15	CANADA
. Algerien	208	24	. ALGERIE	. St. Pierre und Miquelon	408	23	. ST PIERRE MIQU
Tunesien	212	25	TUNISIE	Mexiko	412	27	MEXIQUE
Libyen	216	25	LIBYE	Guatemala	416	27	GUATEMALA
Ägypten	220	25	EGYPTE	Britisch-Honduras, Bahama Inseln, Bermuda	420	27	HONDURAS BRIT, îles Bahamas, îles Bermudes
Sudan	224	26	SOUDAN	Honduras, Republik	424	27	HONDURAS REP
. Mauretanien	228	21	. MAURITANIE	El Salvador	428	27	SALVADOR
. Mali	232	21	. MALI	Nicaragua	432	27	NICARAGUA
. Obervolta	236	21	. HAUTE VOLTA	Costa Rica	436	27	COSTA RICA
. Niger	240	21	. NIGER	Panama, Republik	440	27	PANAMA REP
. Tschad	244	21	. TCHAD	Panamakanal-Zone	444	27	CANAL PANAMA
. Senegal	248	21	. SENEGAL	Kuba	448	27	CUBA
Gambia	252	26	GAMBIE	Haiti	452	27	HAITI
Guinea, Portugiesisch (einschl. Kapverdische Inseln, Sao Tomé und Principe)	256	26	GUINEE PORTUG (incl. îles du Cap Vert, St. Thomas, île du Prince)	Dominikanische Republik	456	27	DOMINICAINE REP
Guinea, Republik	260	26	GUINEE REP	. Französische Antillen	460	22	. ANTILLES FR
Sierra Leone	264	26	SIERRA LEONE	Jamaika	464	27	JAMAÏQUE
				Westindien	468	27	INDES OCCID
				Trinidad und Tobago	472	27	TRINIDAD TOBAGO
				. Niederländische Antillen	476	23	. ANTILLES NEERL
				Kolumbien	480	27	COLOMBIE
				Venezuela	484	27	VENEZUELA

LAND	ZONE			PAYS	ZONE		
Guayana (ehem. Brit.), Falklandinseln	488	27	GUYANE (anc. brit.), îles Falkland	Kambodscha	696	29	CAMBODGE
Surinam	492	23	SURINAM	Indonesien (einschl. West-Neuguinea)	700	29	INDONESIE (incl. Nouvelle-Guinée occidentale)
Französisch-Guayana	496	22	GUYANE FR	Malaysia (Malaisischer Bund, Singapur, Nordborneo, Sarawak)	704	29	MALAYSIA (Malaisie, Singapur, Bornéo du Nord anc. brit., Sarawak)
Ecuador	500	27	EQUATEUR	Brunei			Brunei
Peru	504	27	PEROU	Philippinen	708	29	PHILIPPINES
Brasilien	508	27	BRESIL	Macau, Portugiesisch-Timor	712	29	TIMOR P MACAO (Timor portugais, Macao)
Chile	512	27	CHILI	Mongolische Volksrepublik	716	32	MONGOLIE R POP
Bolivien	516	27	BOLIVIE	China, Volksrepublik (einschl. Tibet, Mandschurei)	720	32	CHINE, REP. POP. (incl. Tibet, Mandchourie)
Paraguay	520	27	PARAGUAY	Korea, Nord-	724	32	COREE NORD
Uruguay	524	27	URUGUAY	Korea, Süd-	728	29	COREE SUD
Argentinien	528	27	ARGENTINE	Japan	732	19	JAPON
				Taiwan (Formosa)	736	29	FORMOSE TAIWAN
				Hongkong	740	29	HONG KONG
<b>Asien</b>			<b>Asie</b>	<b>Australien und Ozeanien</b>			<b>Australie et Océanie</b>
Zypern	600	28	CHYPRE	Australischer Bund	800	19	AUSTRALIE
Libanon	604	28	LIBAN	Neuseeland	804	19	NOUV ZELANDE
Syrien	608	28	SYRIE	Ozeanien, Amerikanisch-Ozeanien, Britisch- (für Frankreich ohne die Neuen Hebriden, s. 816)	808	29	DEP USA OCEANIE
Irak	612	28	IRAK	Neue Hebriden (nur für Frankreich, s. 812)	812	29	OCEANIE BRIT (pour la France sauf les Nouvelles-Hebrides, cf 816)
Iran	616	28	IRAN	Ozeanien, Französisch-	820	23	NOUV HEBRIDES (pour la France uniquement, cf 812)
Afghanistan	620	29	AFGHANISTAN				OCEANIE FRANC
Israel	624	28	ISRAEL	<b>Verschiedenes</b>			<b>Divers</b>
Jordanien	628	28	JORDANIE	Schiffsbedarf	950	9	SOUT. PROV. BORD
Saudi-Arabien	632	28	ARABIE SEOUDITE	Sonderfälle a.n.g., Polargebiete	954	9	DIVERS NDA, régions polaires
Kuwait	636	28	KOWEIT	Nicht ermittelte Länder	958	9	NON SPECIFIES
Bahrain	640	28	BAHREIN	Freihäfen	962	9	PORTS FRANCS
Katar	644	28	QATAR	Geheim	977	9	SECRET
Maskat und Oman, Befriedetes Oman	648	28	MASC OMAN TR OM				
Jemen	652	28	YEMEN				
Südarabien (Aden und Protektorat)	656	28	ARABIE DU SUD (Aden, Protektorat)				
Pakistan	660	29	PAKISTAN				
Indien, Republik, Sikkim	664	29	UNION INDIENNE, Sikkim				
Ceylon, Malediven	668	29	CEYLAN MALDIVES				
Nepal, Bhutan	672	29	NEPAL BHOUTAN				
Birma	676	29	UNION BIRMANE				
Thailand	680	29	THAILANDE				
Laos	684	29	LAOS				
Vietnam, Nord-	688	32	VIETNAM NORD				
Vietnam, Süd-	692	29	VIETNAM SUD				

### WIRTSCHAFTSRÄUME

(Die nachstehenden Kenn-Ziffern im « Einheitlichen-Länderverzeichnis » weisen die Zugehörigkeit der Länder zu den einzelnen Räumen aus)

	ZONE
Insgesamt der Ursprungs- oder Bestimmungsländer (Welt)	01
Mitgliedstaaten der EWG (Mutterländer)	
Insgesamt ausschl. der EWG-Mutterländer	
Länder der Klasse 1 (Industrialisierte westliche Drittländer)	
Europäische Freihandelsvereinigung (EFTA)	11
Andere westeuropäische Länder	12
Vereinigte Staaten und Kanada	15
Republ. Südafrika, Japan, Australischer Bund, Neuseeland	19
Länder der Klasse 2 (Entwicklungsländer)	
Insgesamt EAMA, DOM, TOM und Algerien	
Assoziierte afrikanische Staaten und Madagaskar	21
Überseeische Departements der EWG-Mitgliedstaaten	22
Assoziierte überseeische Gebiete der EWG (einschl. Surinam und Niederländische Antillen vom 1.1.63 an; ohne West-Neuguinea vom 1.1.63)	23
Algerien	24
Marokko, Tunesien, Libyen, Ägypten	25
Andere afrikanische Länder	26
Länder Mittel- und Südamerikas a.n.g.	27
Westasiatische Länder	28
Andere Länder der Klasse 2	29
Länder der Klasse 3	
Europäische Ostblockstaaten einschl. Sowjetunion	31
China, VR.; Vietnam, Nord-; Mongolische VR.; Korea, Nord-	32
Verschiedenes a.n.g.	9

### ABKÜRZUNG ABRÉVIATION

MONDE
INTRA-CEE
EXTRA-CEE
CLASSE 1
AELE
AUT. EUR. OCCID.
AMÉRIQUE NORD
AUT. CLASSE 1
CLASSE 2
AOM
EAMA
DOM
TOM
ALGÉRIE
AFR. MÉDIT. NDA
AUT. AFRIQUE
AMÉRIQUE C. SUD
ASIE OCCIDENT
AUT. CLASSE 2
CLASSE 3
EUROPE ORIENT
AUT. CLASSE 3
DIVERS NON CL.

### ZONES ÉCONOMIQUES

(Le code-repère ci-dessous identifie dans le « Code géographique commun » les pays appartenant à chaque zone)

Total général des pays d'origine ou de destination
États Membres de la CEE (Métropoles).
Total général moins les métropoles de la CEE.
Pays de la Classe 1 (Pays tiers industrialisés occidentaux).
Pays de l'Association Européenne de Libre Échange.
Autres pays de l'Europe occidentale
États-Unis et Canada.
Rép. d'Afrique du Sud, Japon, Australie, Nlle Zélande.
Pays de la Classe 2 (Pays en voie de développement).
Ensemble de: EAMA, DOM, TOM et Algérie
États africains et malgache associés.
Départements d'Outre-Mer des États Membres de la CEE.
Territoires d'Outre-Mer associés à la CEE. (y compris Surinam et Antilles néerlandaises depuis le 1-1-63; non compris Nouvelle Guinée occidentale depuis le 1-1-63).
Algérie.
Maroc, Tunisie, Libye, Égypte.
Autres pays d'Afrique.
Pays d'Amérique Latine nda.
Pays d'Asie occidentale.
Autres pays de la Classe 2.
Pays de la Classe 3.
Pays europ. du bloc soviétique, y compris l'URSS.
Chine continentale, Vietnam Nord, Mongolie R.P., Corée Nord
Divers nda.



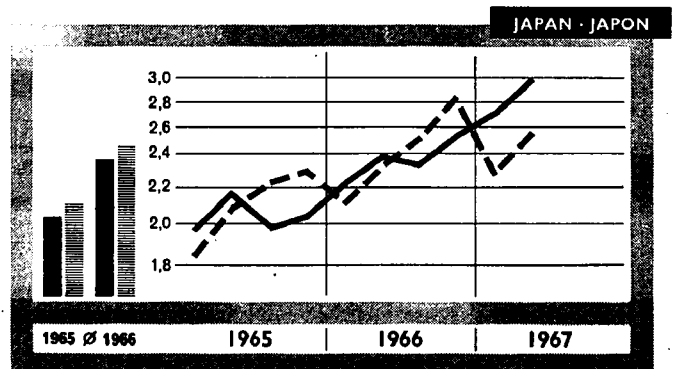
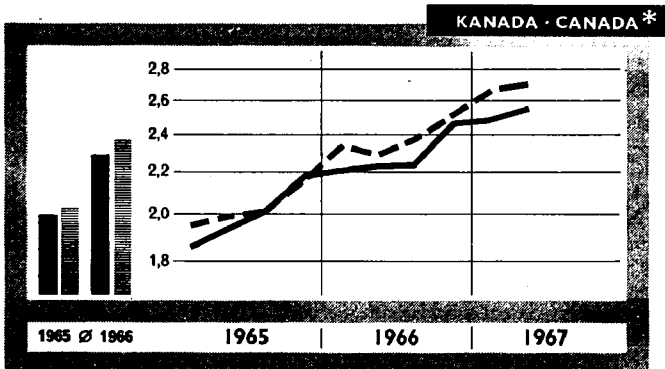
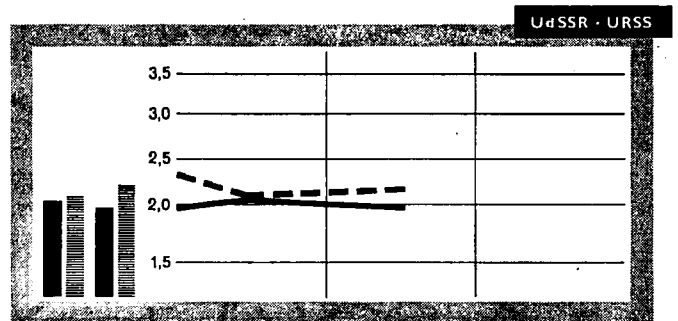
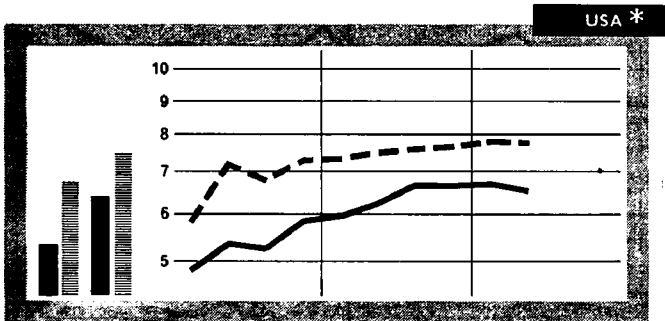
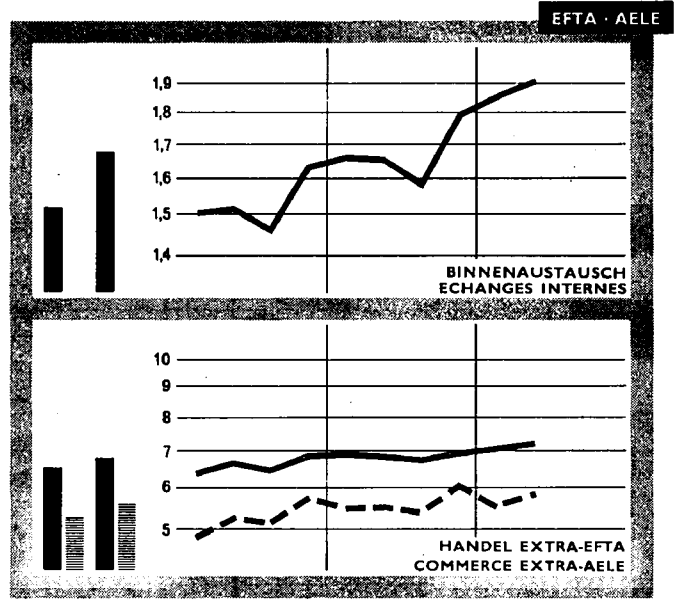
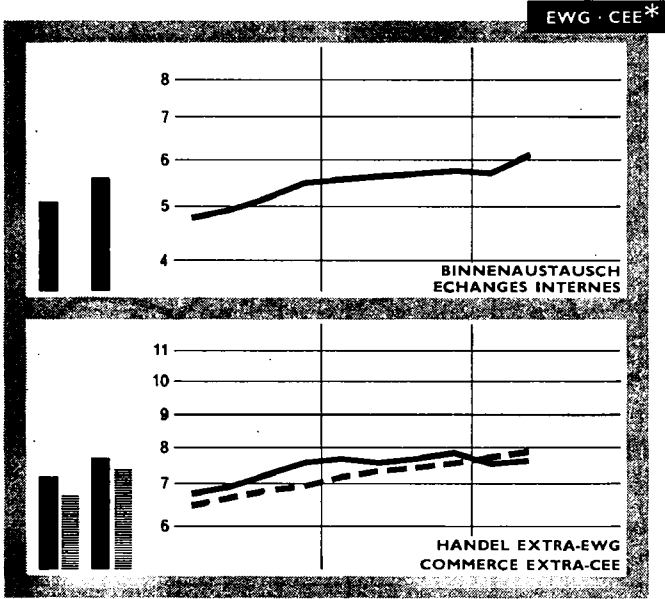
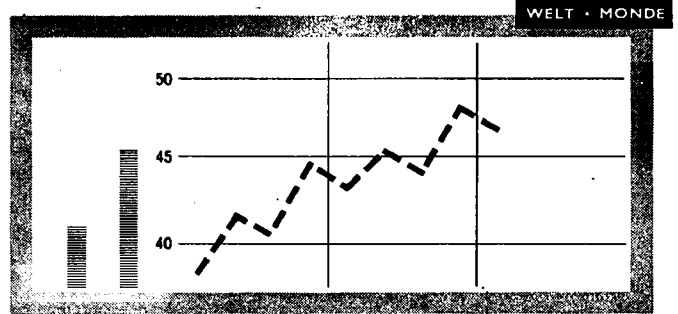
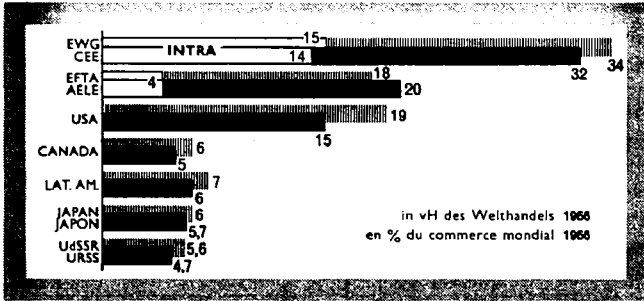

■ import    ▨ export    \* Saisonbereinigte Angaben  
Chiffres corrigés des variations saisonnières    ——— import    - - - - export

**HANDEL DER EWG - INDICES DES VOLUMENS**  
**COMMERCE DE LA CEE - INDICES DE VOLUME**

Saisonbereinigte Angaben  
 Chiffres corrigés des variations saisonnières

1960 - 100

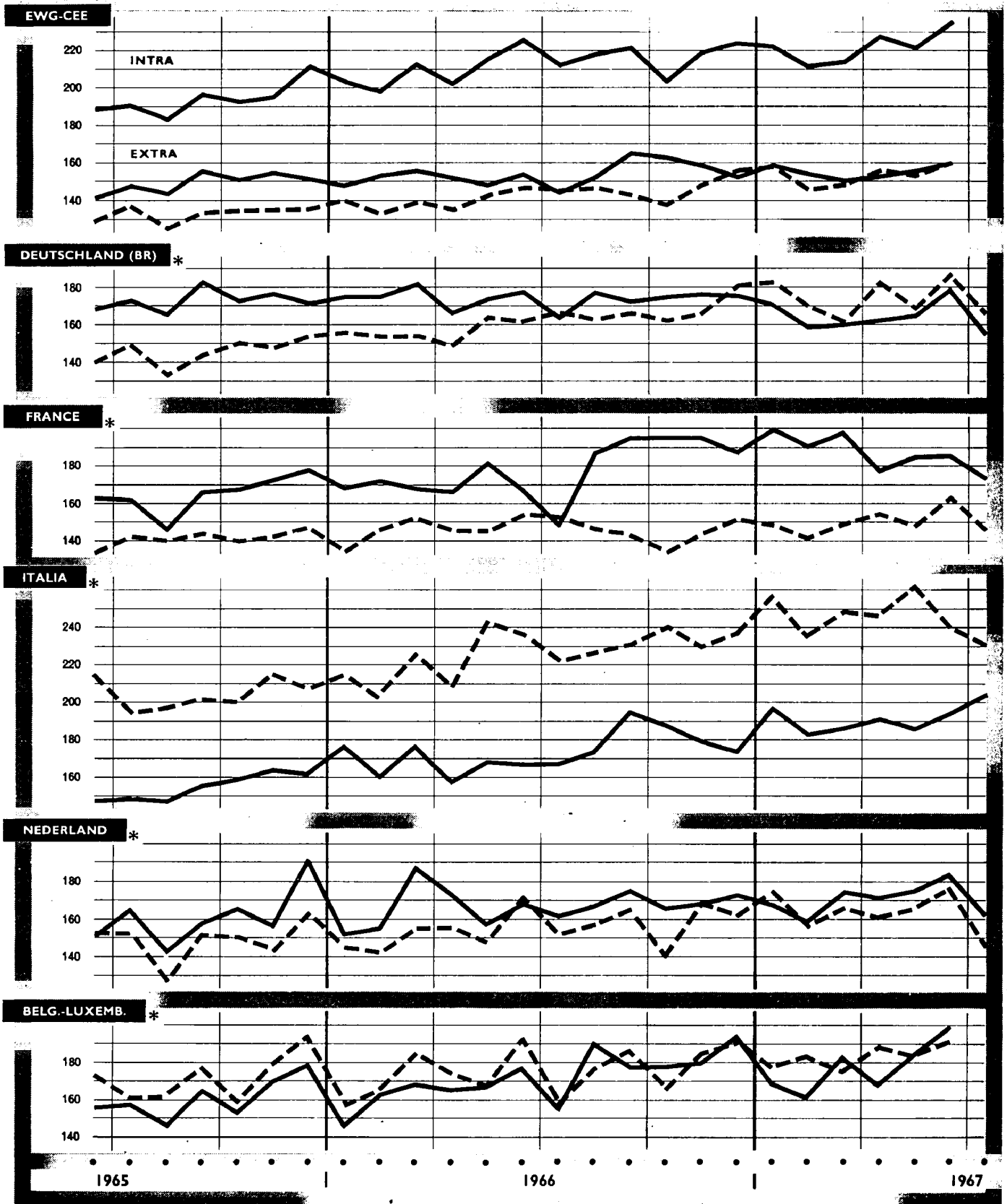

\* Gesamthandel

— import    - - - export

\* Commerce total

1960 = 100

HANDEL DER EWG - INDICES DER DURCHSCHNITTSWERTE  
COMMERCE DE LA CEE - INDICES DE VALEUR MOYENNE

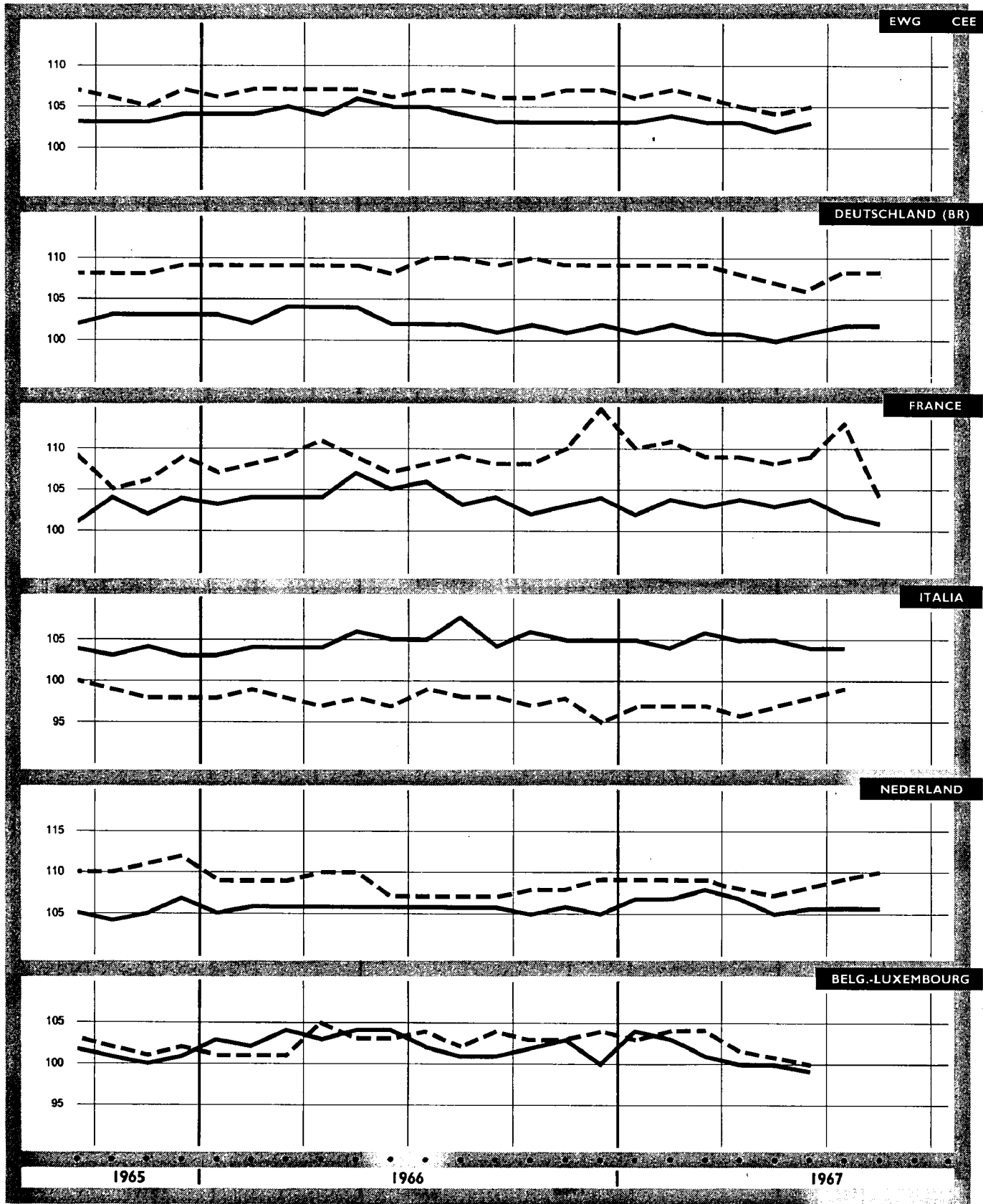

— import    - - - export

# HANDEL INTRA- UND EXTRA EWG - TATSÄCHLICHE WERTE

Mio \$

Saisonbereinigte Angaben

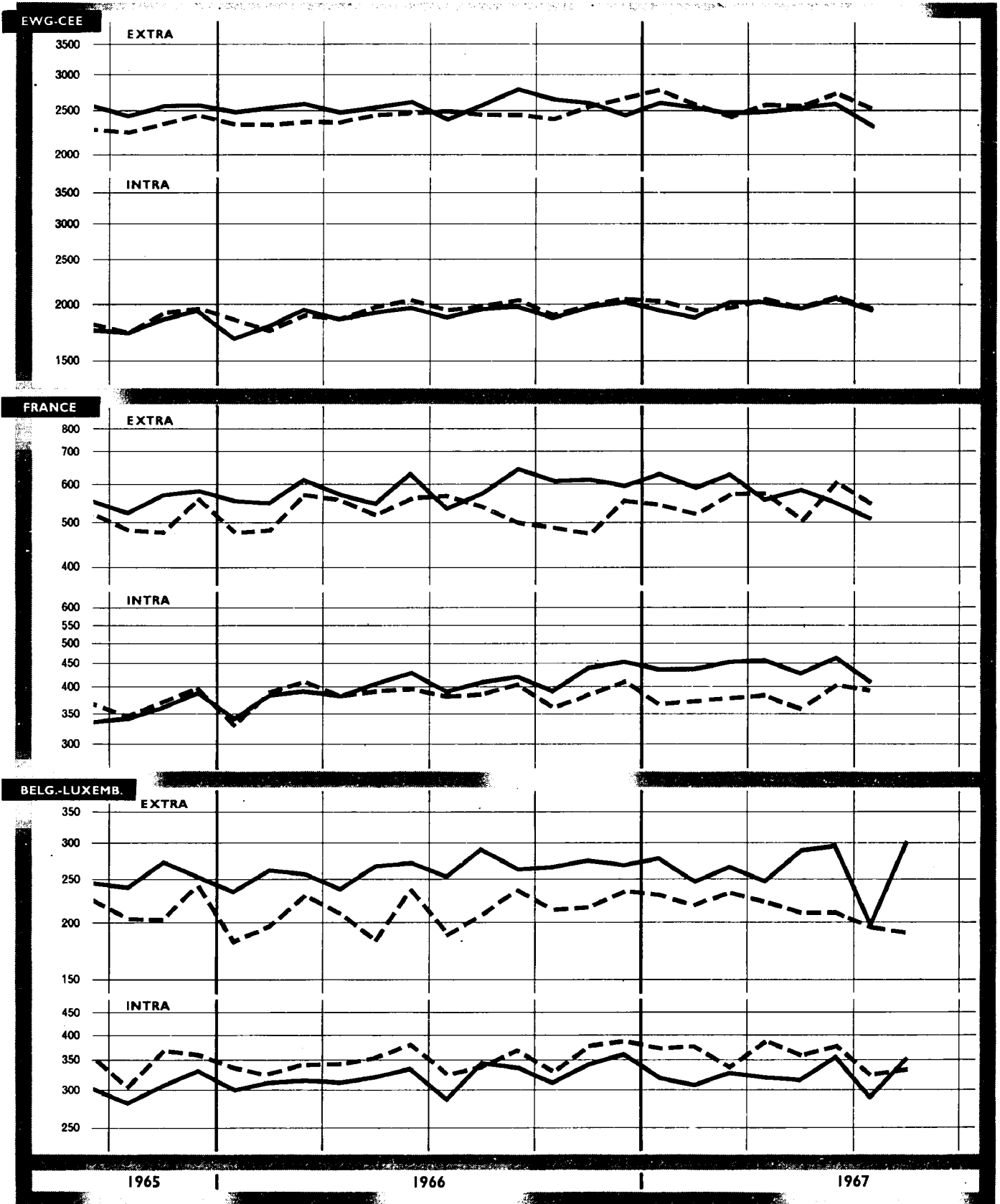

— import    - - - export

COMMERCE INTRA- ET EXTRA CEE - VALEURS COURANTES

Chiffres corrigés des variations saisonnières

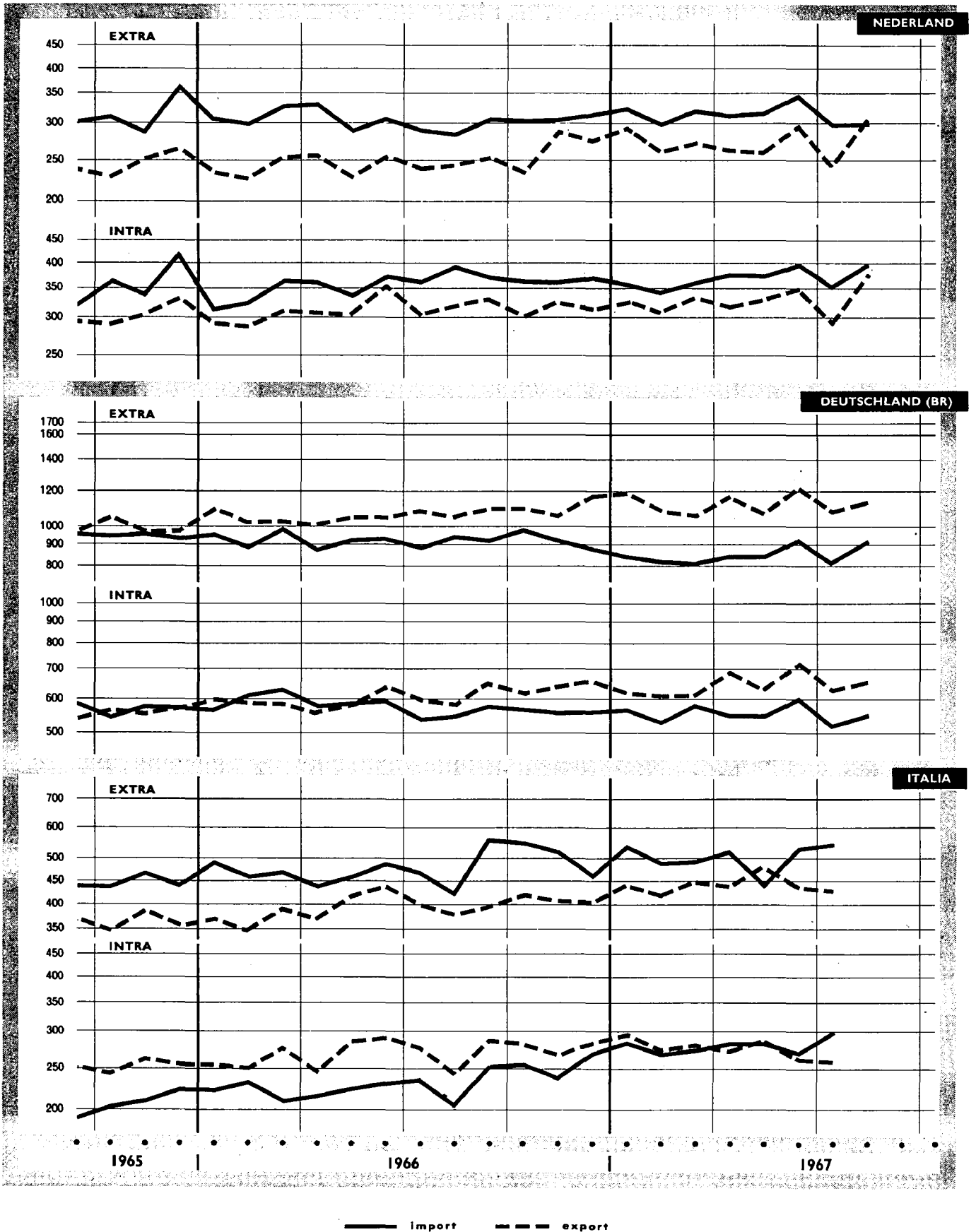

**EWG-HANDEL NACH URSPRUNG UND BESTIMMUNG**

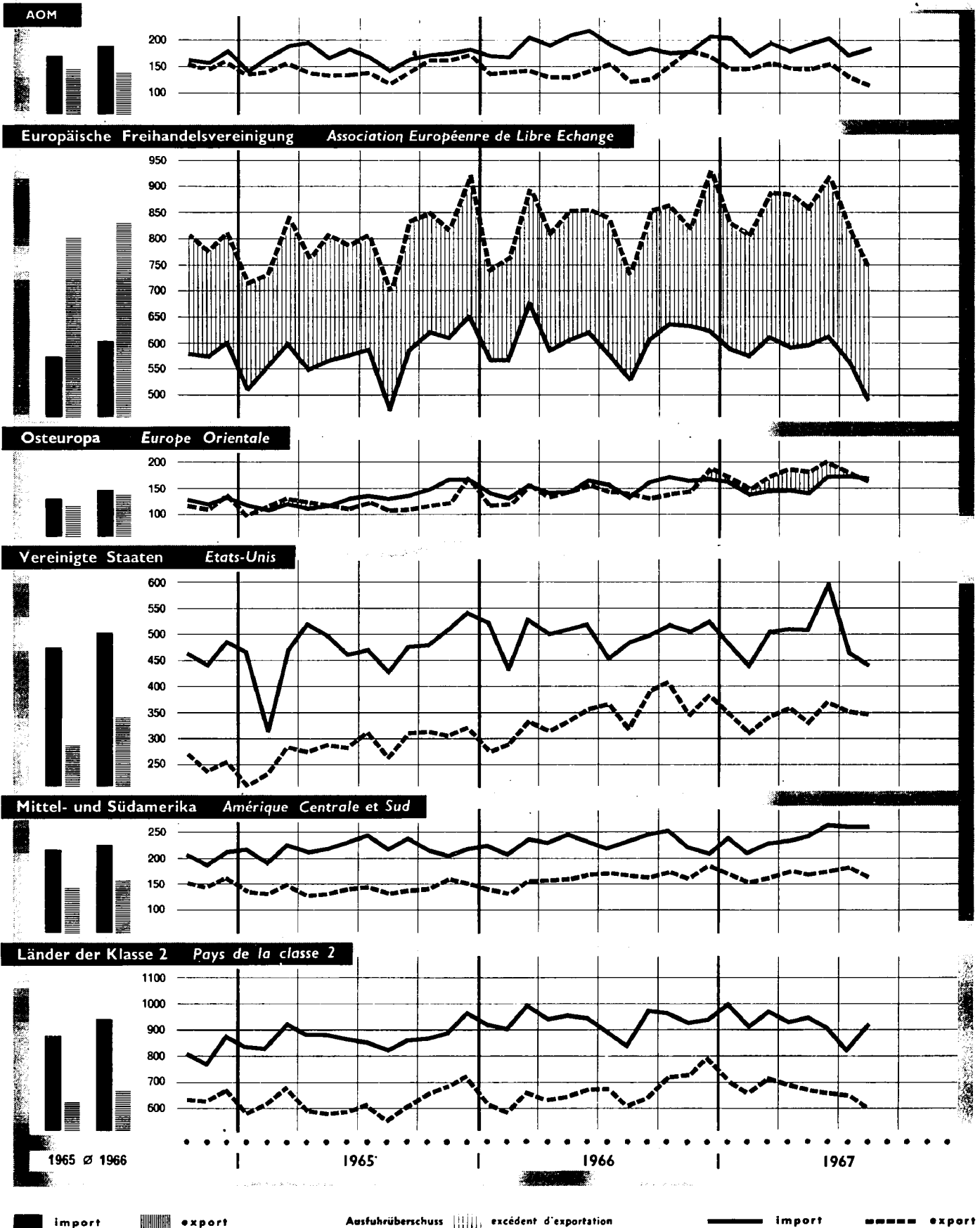

COMMERCE DE LA CEE PAR ORIGINES ET DESTINATIONS

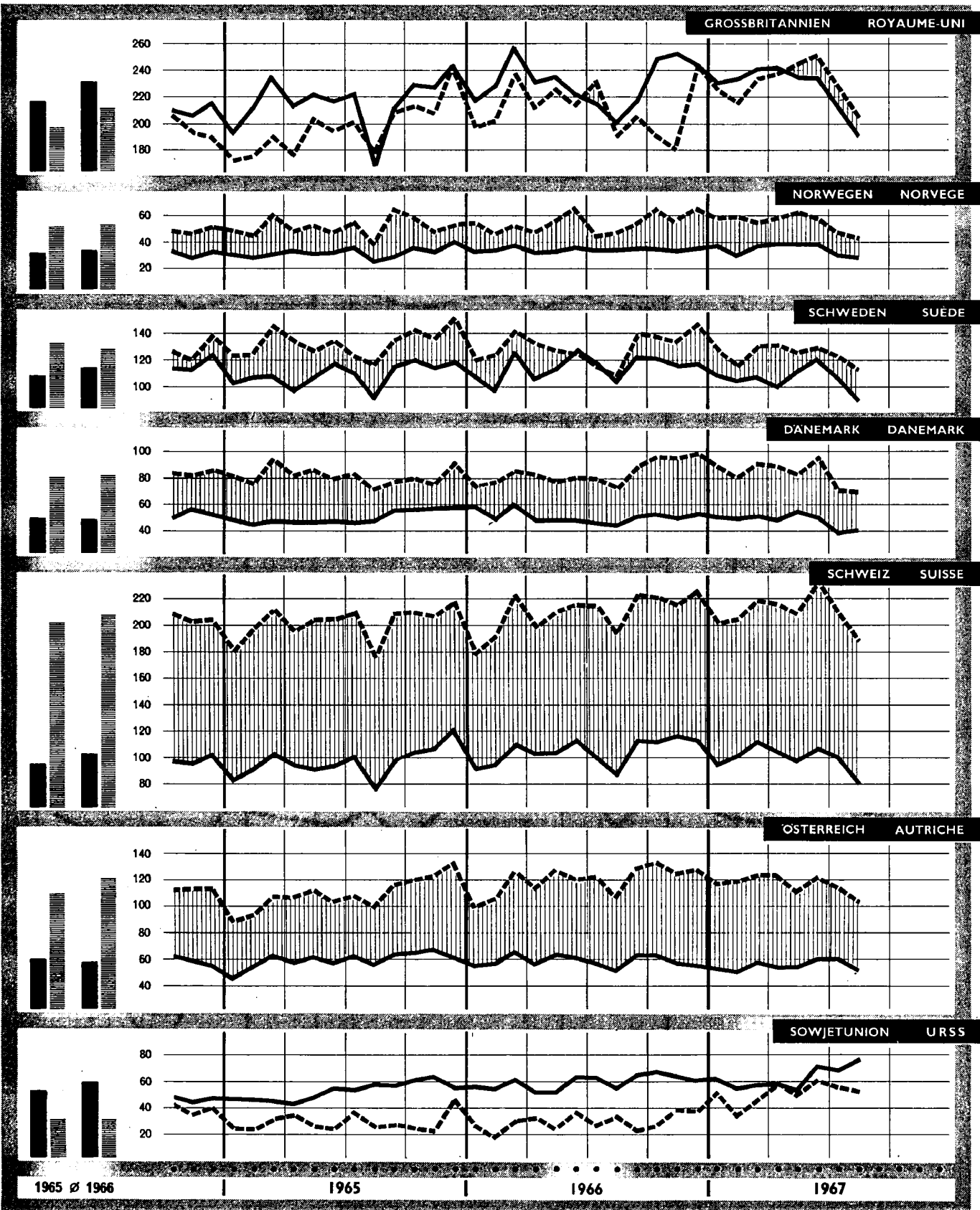

import
  export
  Ausfuhrüberschuss
  excédent d'exportation
  import
  export

**DER HANDEL DER EWG  
nach Warenklassen**

**0-1: NAHRUNGSMITTEL, GETRÄNKE UND TABAK    PRODUITS ALIMENTAIRES, BOISSONS ET TABACS**

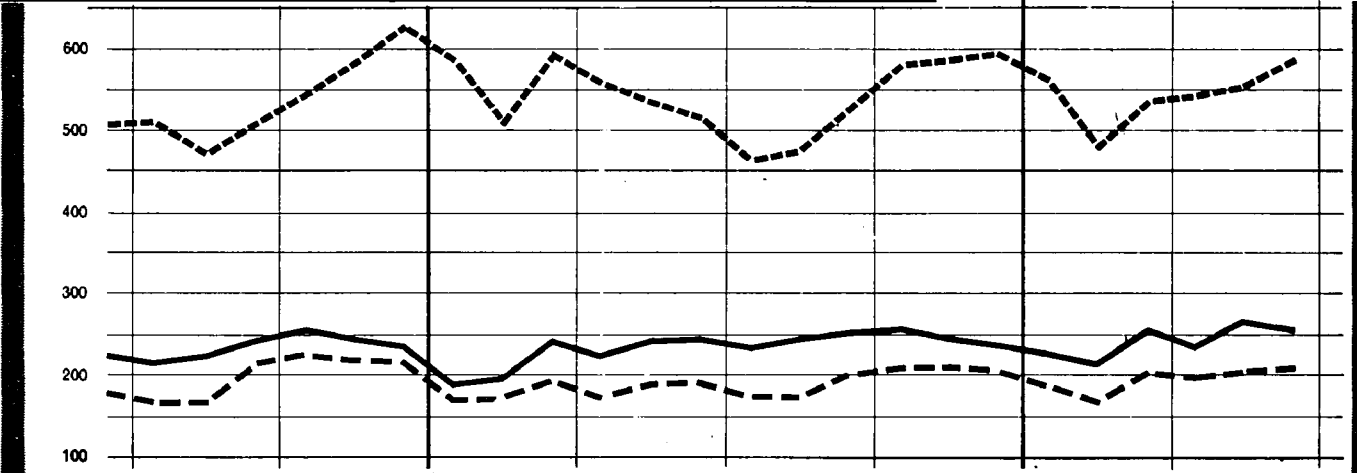

**2-3: MINERALISCHE BRENNSTOFFE    PRODUITS ÉNERGÉTIQUES**

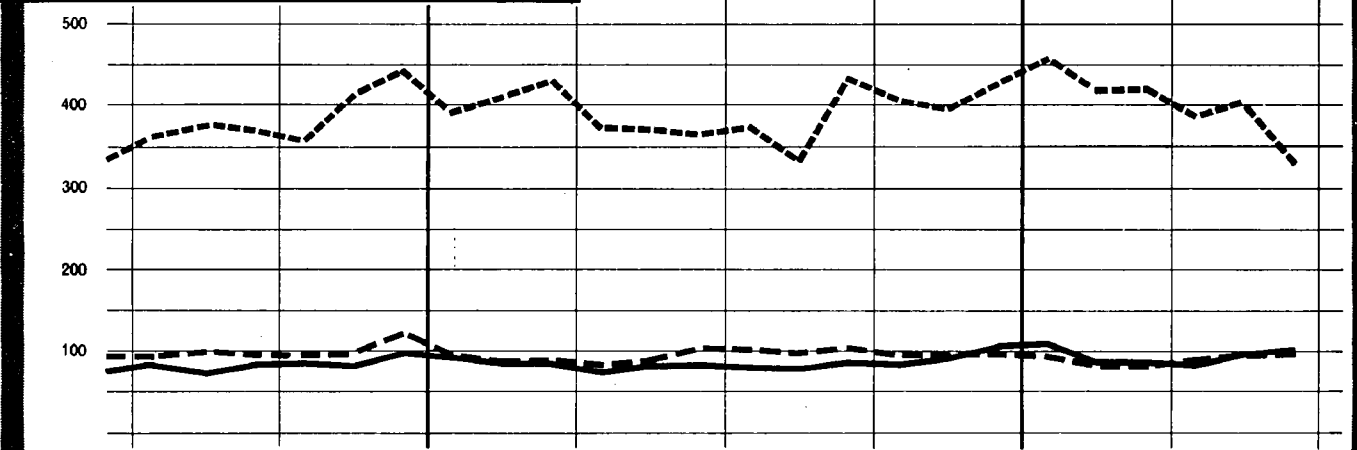

**2-4: ROHSTOFFE    MATIÈRES PREMIÈRES**

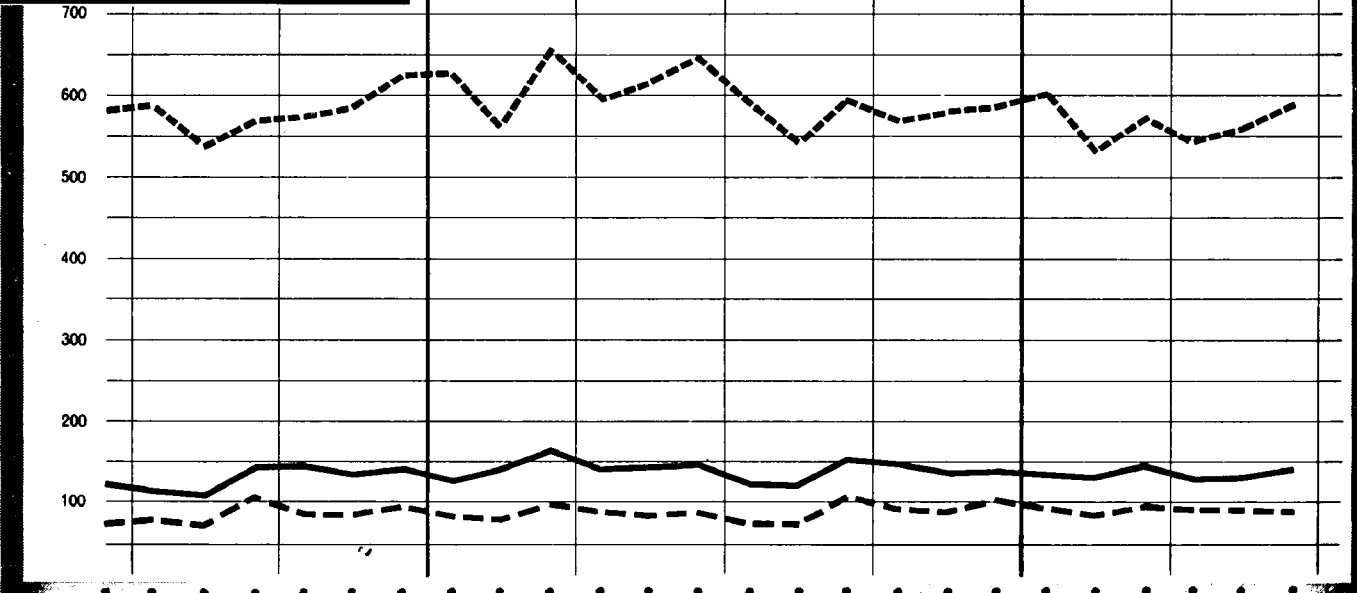

1965 | 1966 | 1967

— Import INTRA-EWG      - - - Import EXTRA-EWG      - · - · - Export EXTRA-EWG



**COMMERCE DE LA CEE  
par classes de produits**

**5. CHEMISCHE ERZEUGNISSE PRODUITS CHIMIQUES**

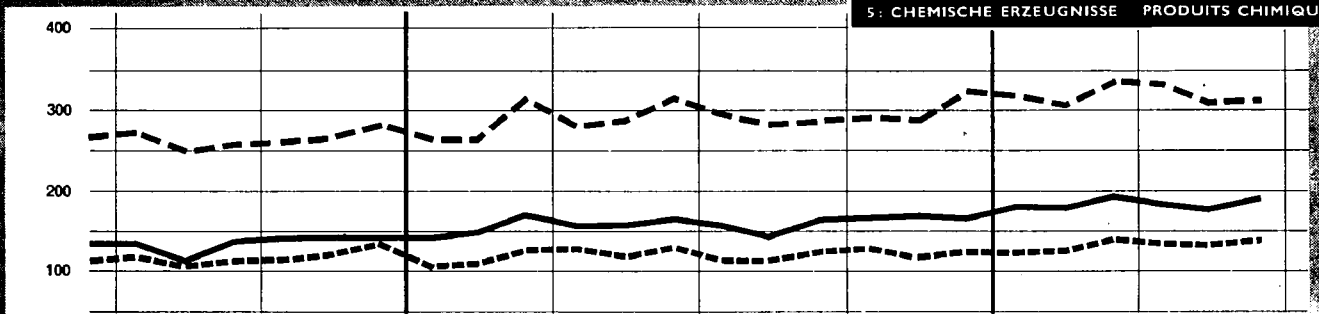

**7. MASCHINEN UND FAHRZEUGE MACHINES ET MATÉRIEL DE TRANSPORT**

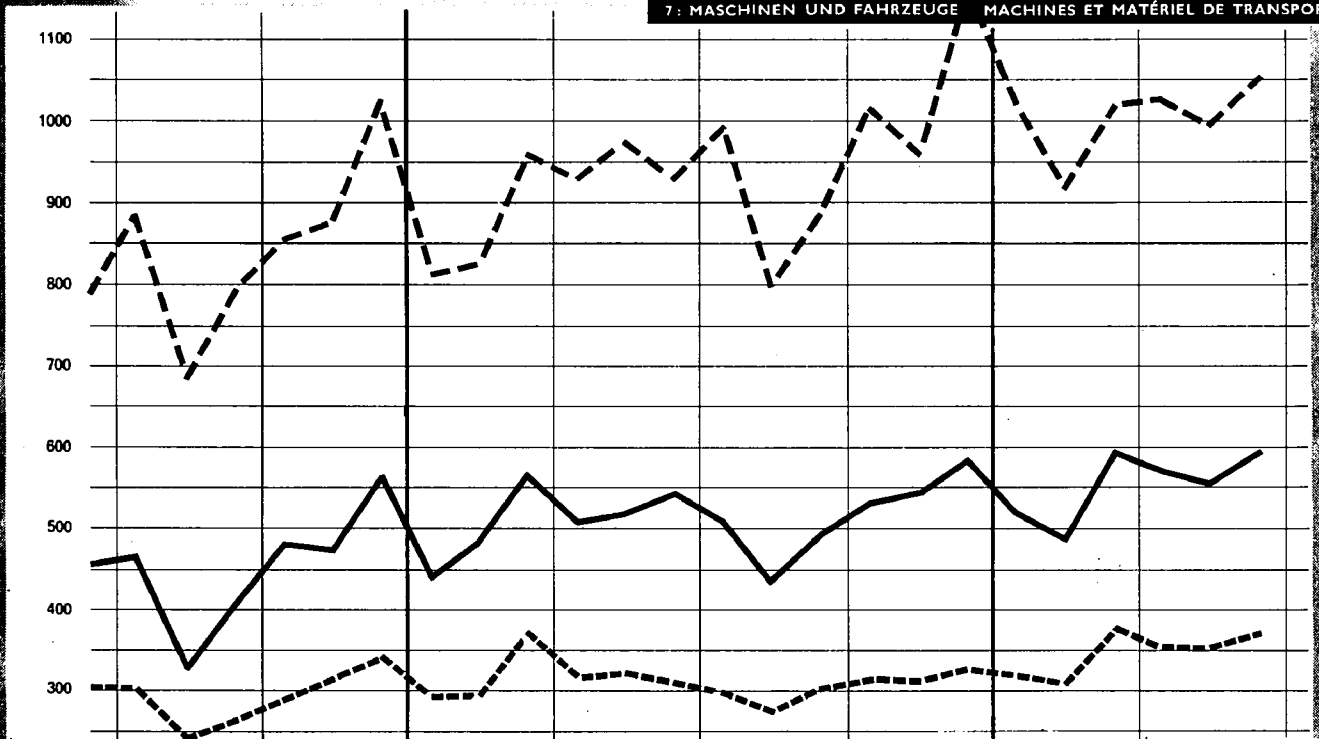

**6-8. ANDERE BEARBEITETE WAREN AUTRES PRODUITS MANUFACTURÉS**

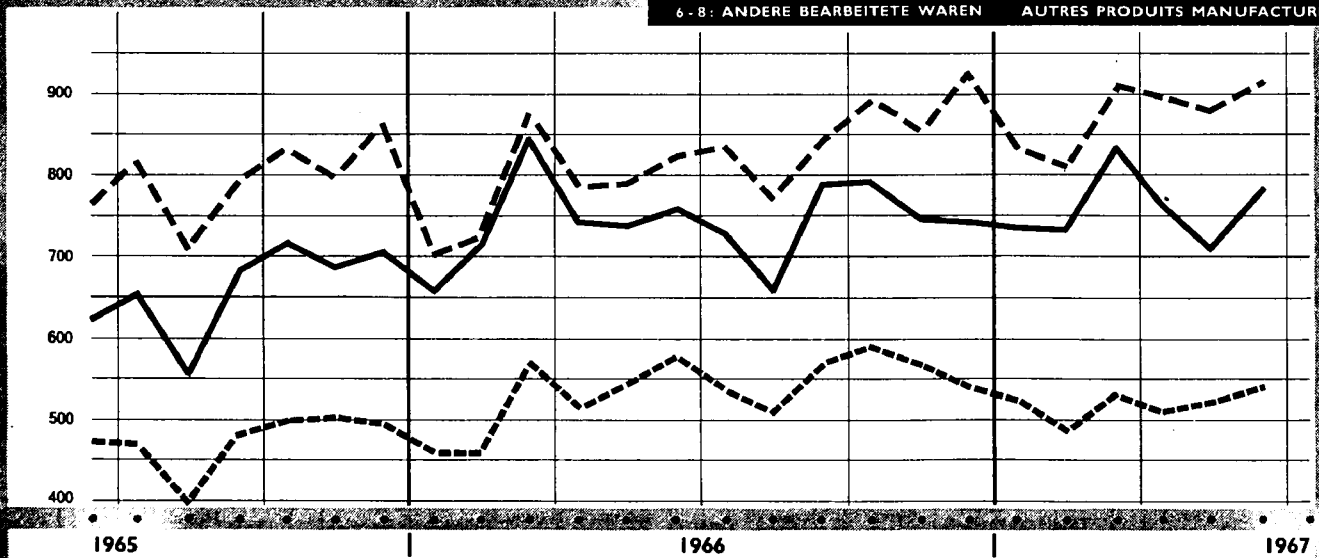

— Import INTRA-CEE      - - - - Import EXTRA-CEE      - . - . - Export EXTRA-CEE

## Import

Période	Monde 1)		CEE		AELE			Royaume-Uni	Etats-Unis	Canada	Amérique latine	Japon	URSS	
	Total	Intra-CEE exclu	Extra-CEE	Intra-CEE	Total	Extra-AELE	Intra-AELE	G	(fob)	(fob)	G	G		
1965: %		100	18,6	13,3	21,0	17,1	4,0	10,5	13,9	5,2	6,3	5,3	5,3	
1966: %		100	18,3	13,6	20,2	16,2	4,0	9,9	15,1	5,4	6,3	5,7	4,7	
<b>Werte</b>	<b>Mio \$</b>													
1953	75 900	71 900	10 964	3 954	14 905	12 465	2 440	9 366	10 914	4 456	6 530	2 410	2 769	
1956	98 500	92 200	16 016	6 336	18 796	15 811	2 985	10 890	12 674	5 642	7 940	3 230	3 613	
1957	108 200	101 200	17 784	7 032	20 060	16 873	3 187	11 412	13 223	5 710	9 330	4 284	3 938	
1958	101 400	94 600	16 156	6 790	18 784	15 741	3 043	10 488	13 208	5 351	8 510	3 033	4 350	
1959	106 700	98 600	16 206	8 082	20 028	16 784	3 243	11 154	15 414	5 746	7 900	3 600	5 073	
1960	119 300	109 100	19 445	10 150	23 082	19 444	3 638	12 714	15 014	5 663	8 350	4 493	5 629	
1961	124 500	112 800	20 455	11 718	23 566	19 610	3 956	12 314	14 628	5 696	8 660	5 811	5 828	
1962	132 100	118 700	22 353	13 416	24 629	20 404	4 225	12 578	16 240	5 852	8 770	5 636	6 455	
1963	143 400	127 700	24 677	15 737	26 408	21 703	4 706	13 497	17 014	6 082	8 690	6 739	7 059	
1964	160 900	142 800	26 856	18 054	30 118	24 590	5 528	15 438	18 600	6 944	9 610	7 938	7 736	
1965	174 600	154 200	28 582	20 442	32 236	26 141	6 095	16 103	21 290	7 986	9 690	8 184	8 058	
1966	191 400	168 500	30 735	22 923	33 934	27 268	6 666	16 671	25 367	9 127	10 560	9 523	7 910	
1965 III	43 000	38 100	6 950	4 919	7 888	6 437	1 451	3 992	5 159	1 959	2 500	1 983		
IV	46 600	41 000	7 777	5 649	8 448	6 814	1 632	4 142	6 079	2 262	2 620	2 039		
1966 I	46 300	40 800	7 689	5 549	8 509	6 851	1 658	4 326	5 839	2 040	2 410	2 225		
II	47 600	41 900	7 725	5 739	8 440	6 800	1 640	4 183	6 252	2 397	2 590	2 399		
III	47 300	41 800	7 341	5 504	8 311	6 739	1 572	4 197	6 555	2 173	2 770	2 334		
IV	50 200	44 100	7 994	6 136	8 733	6 934	1 799	3 965	6 762	2 520	2 790	2 555		
1967 I	49 400	43 500	7 609	5 938	8 906	7 048	1 857	4 506	6 580	2 333	2 640	2 715		
II			7 731	6 071	9 130	7 229	1 901	4 537	6 550	2 725		2 990		
<b>Volumenindizes</b>	<b>1960 = 100</b>													
1953	62	64	51	39	63	62	68	71	73	84	79	44		
1956	79	82	72	61	77	76	79	80	82	107	96	61	60	
1957	84	86	78	66	80	80	83	83	83	102	110	77	64	
1958	83	85	79	66	81	81	81	83	87	93	102	63	77	
1959	89	90	83	82	87	88	88	88	103	104	95	80	92	
1960	100	100	100	100	100	100	100	100	100	100	100	100	100	
1961	104	103	106	115	103	102	109	98	98	102	103	131	103	
1962	112	110	118	131	108	107	116	101	112	106	107	125	115	
1963	120	117	130	152	113	112	122	105	117	106	107	148	126	
1964	133	126	139	172	125	121	145	117	124	121	115	170	131	
1965	143	138	146	193	133	130	156	118	140	139	115	176	138	
1966	155	149	156	214	138	134	166	121	165	157		208		
1965 III	140	136	142	181	131	129	147	118	135	137	118	172		
IV	152	146	157	211	140	136	168	121	160	157	122	178		
1966 I	151	146	154	206	139	135	163	125	154	142	112	194		
II	154	148	153	216	137	135	164	121	164	165	121	208		
III	153	148	148	205	136	132	154	122	169	150	129	205		
VI	162	157	163	224	142	133	183	116	175	172		226		
1967 I			155	219				131		159		238		
II			158	230				132				266		
<b>Einfuhr nach Warenklassen</b>	<b>Mio \$</b>													
Lebensmittel, Getränke, Tabak	1964	26 320	24 180	5 673	2 138	6 875	6 069	806	4 966	3 981	719	1 180	1 387	1 615
	1965	27 310	24 680	6 220	2 627	6 817	5 962	855	4 790	4 011	692		1 470	1 656
Brennstoffe	1964	15 700	14 710	4 252	989	3 054	2 784	271	1 638	1 996	510	590	1 408	183
	1965	16 530	15 570	4 510	956	3 128	2 864	264	1 727	2 222	580		1 626	199
Rohstoffe	1964	20 950	19 570	6 714	1 381	4 544	3 855	689	3 134	2 957	618	620	3 098	864
	1965	21 610	20 070	6 784	1 538	4 643	3 914	729	3 110	3 152	638		3 221	957
Bearbeitete Waren	1964	87 110	73 910	9 603	13 196	15 484	11 751	3 733	5 631	9 075	4 884	6 510	2 035	4 858
	1965	96 810	82 080	10 360	14 728	17 386	13 176	4 210	6 306	11 250	5 819		1 835	4 929
darunter: Ausrüstungen	1964	35 460	30 590	3 352	4 868	5 634	4 174	1 460	1 526	2 201	2 572	3 280	825	2 663
	1965	39 640	34 272	3 454	5 363	6 320	4 665	1 655	1 697	2 940	3 163		711	2 673
<b>Importations par classes de produits</b>	<b>(fob)</b>													
Zeitraum	Total	Ohne Intra-EWG	Extra-EWG	Intra-EWG	Total	Extra-EFTA	Intra-EFTA	Großbritannien	Vereinigten Staaten	Kanada	Mittel- und Südamerika	Japan	UdSSR	
	WELT 1)		EWG		EFTA			G				G		

1) Ohne den Handel des Ostblocks.

## export

Période	Monde Bloc oriental inclus	Monde 1)		CEE		AELE			Royaume-Uni	Etats-Unis	Canada	Amérique latine	Japon	URSS	
		Total	Intra-CEE exclu	Extra-CEE	Intra-CEE	Total	Extra-AELE	Intra-AELE	G	N	G		G		
1965: %			100	18,8	14,5	18,4	14,4	4,1	9,5	18,8	5,6	7,7	5,9	5,7	
1966: %			100	18,7	14,8	18,1	14,1	4,0	9,3	19,0	6,1	7,3	6,2	5,6	
<b>Werte</b>						<b>Mio \$</b>								<b>Valeurs</b>	
1953		74 100	70 100	10 060	4 035	12 365	10 096	2 269	7 525	15 774	4 242	7 620	1 275	2 948	
1956	102 760	93 600	87 200	13 641	6 436	15 172	12 953	2 759	9 290	18 945	4 916	8 640	2 501	3 612	
1957	111 480	100 500	93 300	15 286	7 154	16 646	13 691	2 955	9 683	20 682	5 095	8 650	2 858	4 382	
1958	107 510	95 900	89 000	15 911	6 864	16 128	13 289	2 840	9 276	17 751	5 080	8 190	2 877	4 298	
1959	114 940	101 400	93 200	17 050	8 168	17 013	13 969	3 044	9 691	17 449	5 362	8 270	3 457	5 441	
1960	127 400	113 000	102 800	19 483	10 246	18 533	15 042	3 491	10 349	20 358	5 562	8 570	4 055	5 562	
1961	133 700	118 300	106 400	20 428	11 893	19 521	15 689	3 832	10 754	20 629	5 820	8 710	4 238	5 998	
1962	141 310	124 100	110 500	20 636	13 563	20 437	16 384	4 059	11 059	21 286	5 933	9 150	4 918	7 031	
1963	153 780	135 300	119 400	21 629	15 926	22 172	17 621	4 551	11 855	22 922	6 473	9 720	5 448	7 272	
1964	172 200	152 200	133 800	24 179	18 383	24 011	18 694	5 317	12 341	25 987	7 683	10 590	6 673	7 683	
1965	186 310	164 800	144 000	27 093	20 822	26 562	20 729	5 833	13 722	27 006	8 107	11 060	8 456	8 175	
1966	203 200	180 500	157 300	29 412	23 234	28 513	22 164	6 349	14 661	29 899	9 551	11 620	9 776	8 841	
1965 III		40 100	35 200	6 640	4 941	6 421	5 032	1 389	3 328	6 507	2 030	2 790	2 233		
IV		44 800	39 100	7 416	5 720	7 286	5 667	1 619	3 998	7 857	2 359	2 840	2 299		
1966 I		43 000	37 400	6 904	5 579	6 925	5 376	1 549	3 689	7 148	2 057	2 970	2 097		
II		45 300	39 400	7 324	5 870	6 958	5 388	1 570	3 492	7 657	2 371	2 990	2 338		
III		43 900	38 300	7 175	5 562	6 795	5 313	1 482	3 486	7 169	2 493	2 930	2 524		
IV		48 300	42 100	8 011	6 218	7 826	6 070	1 756	3 994	7 938	2 592	2 730	2 821		
1967 I		46 600	40 400	7 655	5 952	7 248	5 542	1 706	3 866	7 778	2 429	2 990	2 280		
II				8 002	6 179	7 660	5 825	1 835	3 878	8 028	2 773		2 543		
<b>Volumenindizes</b>				<b>1960 = 100</b>								<b>Indices de volume</b>			
1953		66	68	50	39	71	72	68	78	85	81	74	31		
1956		81	83	68	61	86	88	79	93	93	92	86	64	61	
1957		86	88	75	66	89	90	83	95	98	93	89	72	73	
1958		84	86	80	66	88	89	81	91	85	93	90	74	75	
1959		91	92	90	82	93	94	88	95	85	96	96	88	99	
1960		100	100	100	100	100	100	100	100	100	100	100	100	100	
1961		105	104	103	115	104	103	109	102	101	109	101	107	110	
1962		111	109	104	131	109	107	116	104	104	113	110	103	128	
1963		119	116	108	152	117	116	122	108	114	124	113	147	133	
1964		131	126	118	172	123	118	145	113	128	145	116	181	139	
1965		142	137	131	193	133	128	156	119	128	149	121	228	153	
1966		153	147	142	214	139	133	166	123	141	171		265		
1965 III		137	133	128	181	128	123	147	115	125	150	122	240		
IV		153	147	143	211	144	139	168	127	145	171	123	247		
1966 I		146	140	133	206	136	130	163	126	136	149	128	228		
II		153	147	141	216	136	129	164	118	143	169	130	251		
III		149	143	138	205	132	127	154	117	136	177	126	274		
IV		163	157	154	224	152	145	183	134	149	183		307		
1967 I				147	219				131		171		247		
II				156	230				130		195		270		
<b>Ausfuhr nach Warenklassen</b>				<b>Mio \$</b>					<b>Exportations par classes de produits</b>						
Alimentation, boissons, tabac	1964	29 950	27 350	25 250	2 103	2 100	2 501	1 749	752	871	4 537	1 697	4 770	323	514
	1965	30 980	28 070	25 450	2 258	2 623	2 710	1 910	800	911	4 516	1 576		344	594
Énergie, lubrifiants	1964	17 000	14 800	13 700	1 041	1 098	522	286	236	392	911	381	2 730	24	1 380
	1965	17 900	15 610	14 514	1 110	1 100	519	279	240	374	947	413		30	1 404
Matières premières	1964	23 890	21 270	19 910	970	1 360	2 314	1 706	609	571	3 385	2 133	1 950	215	1 395
	1965	24 740	21 880	20 360	1 022	1 521	2 395	1 757	638	555	3 326	2 276		252	1 524
Produits manufact.	1964	98 730	86 360	72 730	19 767	13 627	18 170	14 563	3 607	10 123	16 641	3 432	1 110	6 069	3 352
	1965	109 620	96 350	81 020	22 362	15 335	20 415	16 339	4 076	11 423	17 288	3 803		7 778	3 809
dont : Biens d'équipement	1964	40 860	35 290	30 050	8 811	5 247	8 189	6 754	1 435	5 211	9 350	945	55	1 958	1 630
	1965	45 670	39 640	33 840	9 927	5 800	9 038	7 417	1 621	5 674	10 016	1 188		2 643	1 954
<b>Zeitraum</b>	<b>Welt einschl. Ost-block</b>	<b>Total</b>	<b>Ohne Intra-EWG</b>	<b>Extra-EWG</b>	<b>Intra-EWG</b>	<b>Total</b>	<b>Extra-EFTA</b>	<b>Intra-EFTA</b>	<b>Großbritannien</b>	<b>Vereinigte Staaten</b>	<b>Kanada</b>	<b>Mittel- und Südamerika</b>	<b>Japan</b>	<b>UdSSR</b>	
		<b>Welt 1)</b>		<b>EWG</b>		<b>EFTA</b>			<b>G</b>	<b>N</b>	<b>G</b>		<b>G</b>		

1) Non compris le commerce du bloc oriental.

**import**

Ursprung	1958	1960	1962	1963	1964	1965	1966	1966				1967	
								I	II	III	IV	I	II
<b>INSGESAMT</b>	22 946	29 595	35 769	40 414	44 910	49 024	53 658	13 237	13 454	12 845	14 130	13 547	13 802
<b>INTRA-EWG</b>	6 790	10 150	13 416	15 737	18 054	20 442	22 923	5 549	5 733	5 504	6 136	5 938	6 071
<b>EXTRA-EWG</b>	16 156	19 444	22 352	24 677	26 856	28 582	30 735	7 689	7 721	7 341	7 994	7 609	7 731
<i>davon nach Zonen :</i>													
<b>Klasse 1</b>	8 526	10 789	12 855	14 345	15 467	16 227	17 315	4 330	4 327	4 103	4 554	4 183	4 372
EFTA	3 608	4 459	5 502	6 166	6 591	6 896	7 242	1 820	1 805	1 707	1 910	1 777	1 811
Andere westeurop. Länder	834	1 069	1 254	1 388	1 539	1 627	1 798	460	420	386	532	476	430
Nordamerika	3 238	4 279	4 910	5 502	5 938	6 281	6 653	1 653	1 671	1 605	1 726	1 556	1 775
Andere Länder der Klasse 1	845	981	1 190	1 288	1 400	1 423	1 622	397	430	406	388	374	357
<b>Klasse 2</b>	6 824	7 485	8 168	8 822	9 843	10 529	11 312	2 864	2 886	2 719	2 854	2 913	2 817
AOM	1 546	1 663	1 850	1 902	2 059	2 047	2 282	546	621	560	563	566	580
EAMA	914	952	930	989	1 150	1 146	1 319	314	363	334	316	316	365
DOM	117	127	127	125	115	139	156	38	46	37	35	40	37
TOM	42	34	37	122	92	96	105	30	26	24	25	30	28
Algerien	473	549	756	666	703	665	701	165	186	164	186	181	151
Afrik. Mittelmeerländer, a.n.g.	524	494	598	808	1 029	1 208	1 313	330	345	299	339	348	324
Andere Länder Afrikas	524	664	704	802	909	987	1 111	262	284	260	306	301	271
Mittel- u. Südamerika	1 647	1 870	2 223	2 268	2 465	2 615	2 731	664	705	689	672	674	742
Westasien	1 803	1 828	1 927	2 131	2 307	2 528	2 628	724	621	616	670	696	618
Andere Länder der Klasse 2	779	963	868	911	1 074	1 143	1 246	337	310	294	305	327	281
<b>Klasse 3 (1)</b>	789	1 126	1 296	1 478	1 508	1 778	2 056	482	496	505	572	502	528
Osteuropa (1)	678	975	1 202	1 363	1 359	1 573	1 798	417	433	440	509	441	463
Andere Länder der Klasse 3	111	151	94	115	148	206	258	66	64	65	64	61	65
<b>Verschiedenes, a.n.g.</b>	18	44	33	32	38	48	51	12	13	14	13	12	13
<b>Wichtigste Länder :</b>													
Grossbritannien	1 192	1 533	2 090	2 450	2 588	2 607	2 782	710	686	631	756	704	706
Norwegen	213	237	265	305	350	382	400	102	100	99	99	98	110
Schweden	699	881	1 055	1 112	1 257	1 309	1 373	332	348	339	354	316	335
Finnland	228	304	350	383	430	440	441	91	113	117	120	106	98
Dänemark	393	418	449	521	554	599	581	165	136	133	147	141	143
Schweiz	591	772	924	1 016	1 055	1 152	1 250	297	318	298	337	310	309
Österreich	441	536	623	652	665	711	718	181	183	175	179	165	174
Portugal	78	82	96	111	122	135	138	33	34	32	39	43	33
Spanien	234	343	354	370	437	439	497	151	118	74	154	146	118
Jugoslawien	134	159	202	280	263	301	349	85	85	87	92	98	107
Griechenland	111	88	113	112	136	149	176	41	37	44	55	45	42
Türkei	95	141	189	181	179	183	210	56	41	37	75	52	38
Sowjetunion	274	430	546	579	545	637	715	172	165	184	194	177	186
Polen	124	146	177	186	201	230	259	58	61	60	79	67	60
Tschechoslowakei	104	127	146	158	172	196	202	48	50	46	58	48	49
Ungarn	56	81	91	133	136	160	190	39	44	47	60	42	44
Rumänien	60	94	129	165	157	172	211	46	53	53	59	51	58
Marokko	318	301	278	313	343	345	333	92	110	52	79	80	102
Tunesien	128	99	152	159	128	97	114	25	26	29	34	30	29
Libyen	8	6	75	226	441	661	774	185	177	202	210	215	154
Ägypten	70	87	93	110	117	105	92	28	31	17	16	23	40
Senegal	.	98	131	118	123	124	130	33	40	32	25	34	28
Elfenbein-Küste	.	102	159	197	218	218	242	70	65	47	60	72	66
Nigeria	114	156	169	192	200	244	283	61	69	77	76	83	81
Kamerun	113	92	106	119	140	131	120	32	31	27	29	39	36
Kongo (Demokr. Rep.)	.	399	293	268	320	325	461	93	127	132	117	76	135
Madagaskar	71	57	60	62	67	56	56	13	13	16	14	14	12
Republik Südafrika	228	239	323	332	340	334	413	89	107	111	106	96	104
Vereinigte Staaten	2 808	3 830	4 458	5 051	5 438	5 693	6 021	1 507	1 531	1 437	1 546	1 425	1 621
Kanada	430	450	452	451	500	588	633	145	140	168	179	131	154
Mexiko	115	142	140	154	127	163	187	60	50	30	47	56	47
Kolumbien	73	107	110	107	117	145	121	29	32	30	30	29	33
Venezuela	276	193	276	308	260	212	203	48	55	56	44	51	49
Peru	89	169	202	201	250	233	220	57	54	56	54	55	45
Brasilien	236	282	346	371	440	480	520	126	122	134	139	120	133
Chile	118	161	159	148	169	222	271	42	64	76	90	83	71
Argentinien	354	456	598	588	659	697	705	178	177	182	167	167	223
Irak	381	437	431	472	399	414	412	136	73	92	111	53	99
Iran	241	280	360	379	431	522	483	142	124	110	109	141	91
Israel	30	58	72	110	96	110	128	38	39	24	27	41	43
Saudi-Arabien	322	342	231	283	367	425	555	136	138	136	146	157	131
Pakistan	93	80	81	90	84	86	110	39	27	22	22	35	22
Republik Indien, Sikkim	103	112	143	152	158	151	159	39	38	40	42	40	39
Malaysia	180	286	221	207	179	171	184	44	49	48	43	47	42
Volksrepublik China, Tibet	107	147	89	105	140	195	248	62	61	64	62	59	64
Japan	117	163	257	336	358	455	528	125	139	131	132	132	124
Hongkong	19	8	49	71	100	125	157	40	37	44	36	36	32
Australischer Bund	382	418	445	446	493	453	502	131	127	123	120	111	95
Neuseeland	118	162	164	174	209	182	180	52	58	40	29	36	33
Interzonenhandel (1)	204	267	229	256	257	315	336	74	82	76	105	72	79

(1) Alle Angaben dieser Veröffentlichung, auch die der obenstehenden Tabelle, über den Handel der BR. Deutschland und der EWG enthalten nicht den in dieser Tabelle aufgeführten Interzonenhandel d.h. den Handel der BR. Deutschland mit den Währungsgebieten der DM-Ost.

## import

1966					1967							Origine	
A	S	O	N	D	J	F	M	A	M	J	J		A
3 991	4 572	4 701	4 608	4 688	4 532	4 253	4 755	4 517	4 538	4 753	4 279	4 110	<b>TOTAL GÉNÉRAL</b>
1 696	1 967	2 015	1 977	2 013	1 925	1 861	2 145	2 002	1 974	2 099	1 913	1 734	<b>INTRA-CEE</b>
2 295	2 605	2 687	2 631	2 675	2 607	2 392	2 610	2 515	2 564	2 654	2 366	2 376	<b>EXTRA-CEE</b>
1 304	1 440	1 513	1 517	1 530	1 407	1 321	1 453	1 404	1 430	1 545	1 361	1 251	<i>dont par zones :</i>
524	609	642	634	625	588	576	613	596	597	619	564	490	<b>Classe 1</b>
123	138	157	189	185	174	144	158	137	147	146	138	129	AELE
529	555	579	562	597	524	477	553	556	562	663	525	492	Autres pays europ. occident.
126	138	134	132	123	120	124	130	115	124	117	134	140	Amérique du Nord
													Autres pays de la classe 1
836	981	976	925	948	1 017	910	986	942	961	910	818	932	<b>Classe 2</b>
174	184	177	177	205	201	169	197	177	193	207	173	181	AOM
105	100	104	96	111	107	94	115	103	117	140	88	110	EAMA
10	14	12	11	12	12	12	15	13	10	13	8	8	DOM
7	9	8	8	8	10	10	10	8	11	9	12	11	TOM
52	62	51	62	74	72	52	57	52	55	44	65	52	Algérie
95	111	106	111	121	119	114	116	116	118	91	66	111	Pays afr. médit. n.d.a.
86	84	109	100	97	107	91	102	96	89	88	78	74	Autres pays africains
226	247	249	217	205	244	203	227	230	243	267	261	261	Amérique centrale et du Sud
165	244	233	219	219	239	230	228	226	225	165	174	219	Asie occidentale
90	111	103	101	101	107	104	116	97	94	91	65	87	Autres pays de la classe 2
154	180	193	186	193	178	157	167	165	168	194	183	189	<b>Classe 3 (1)</b>
128	158	173	164	171	163	132	146	145	144	173	174	170	Europe orientale (1)
26	22	20	21	22	15	25	21	20	24	21	9	19	Autres pays de la classe 3
5	4	4	5	4	4	4	4	4	5	5	4	4	<b>Divers non classés</b>
													<b>Principaux pays :</b>
200	216	249	252	245	228	234	241	241	234	234	213	191	Royaume-Uni
33	34	34	32	33	36	28	34	35	37	38	31	29	Norvège
101	121	121	115	117	109	102	106	100	114	121	106	89	Suède
38	41	38	45	37	39	32	35	27	35	36	33	32	Finlande
42	49	50	47	50	49	46	47	46	48	49	39	40	Danemark
87	113	111	117	112	94	101	114	104	97	108	100	80	Suisse
52	64	63	58	57	55	51	59	57	56	61	61	52	Autriche
9	13	14	13	12	17	15	12	13	10	10	14	9	Portugal
22	25	33	59	65	57	42	47	40	41	36	31	28	Espagne
27	32	32	30	30	32	31	35	34	35	37	32	29	Yougoslavie
15	14	20	18	17	14	15	15	13	14	14	19	22	Grèce
12	15	23	28	24	23	14	16	13	13	12	14	11	Turquie
55	67	70	64	60	63	55	59	60	54	73	69	78	U.R.S.S.
18	19	26	26	28	27	20	19	19	21	21	25	23	Pologne
12	16	20	16	22	17	13	18	16	16	17	19	14	Tchécoslovaquie
14	18	19	21	20	16	12	13	12	15	17	17	15	Hongrie
14	19	21	18	20	19	14	18	21	16	21	25	19	Roumanie
18	18	20	26	33	28	25	27	33	41	28	15	14	Maroc
8	12	16	9	9	8	11	11	12	8	10	7	8	Tunisie
64	75	65	70	75	77	70	69	55	56	43	36	85	Libye
5	6	4	6	5	7	8	9	16	13	10	8	3	Égypte
11	8	11	9	5	7	11	16	12	9	8	13	9	Sénégal
14	16	17	20	23	24	22	25	23	21	22	17	20	Côte-d'Ivoire
27	25	25	25	27	29	25	29	27	30	24	27	15	Nigéria
9	9	9	10	11	13	13	13	13	10	13	8	9	Cameroun
40	33	37	30	46	33	19	25	24	44	65	24	43	Congo (RD)
5	5	5	5	4	4	4	5	4	3	5	4	4	Madagascar
35	36	37	35	34	33	26	36	32	34	38	39	32	Rép. d'Afrique du Sud
470	500	525	506	528	476	441	507	515	514	598	467	440	États-Unis d'Amérique
58	55	54	55	69	48	37	46	41	48	65	58	52	Canada
8	11	15	17	16	20	18	18	17	13	16	12	14	Mexique
11	9	9	9	12	10	9	10	10	11	12	9	9	Colombie
16	21	14	16	13	17	17	17	15	18	18	36	35	Venezuela
19	20	21	17	16	22	16	17	13	14	18	20	24	Pérou
44	52	49	48	41	47	36	37	42	43	47	42	45	Brésil
27	26	30	31	29	31	25	27	24	25	22	20	35	Chili
61	67	76	45	46	62	48	57	62	71	90	81	61	Argentine
21	44	38	42	31	14	18	22	33	38	27	28	53	Irak
31	45	36	36	37	51	49	42	36	31	24	27	23	Iran
7	8	10	9	9	9	13	20	18	16	10	6	5	Israël
41	48	50	52	45	50	49	58	48	46	36	37	55	Arabie Séoudite
7	5	8	5	8	12	9	14	7	7	7	4	5	Pakistan
10	17	14	14	13	14	14	12	14	13	12	7	9	Union Indienne, Sikkim
15	18	15	15	13	15	15	17	14	12	16	11	15	Malaysia
25	22	20	21	21	15	24	21	20	24	20	9	19	Chine, Rép. Pop.
43	49	50	44	38	39	48	45	43	44	36	35	53	Japon
15	17	15	12	9	12	12	12	11	12	8	11	13	Hong-Kong
35	42	36	44	41	38	36	36	28	35	32	51	45	Australie
12	11	11	9	9	11	13	12	12	10	11	9	9	Nouvelle-Zélande
23	29	28	29	48	21	24	27	31	24	24	22	22	Commerce inter-zones (1)

(1) Le commerce de l'Allemagne (RF) avec la zone monétaire du DM-Est figurant au bas du tableau, est exclu dans toutes les autres données de cette publication relatives au commerce de l'Allemagne (RF) et de la CEE, même celles du présent tableau.

Bestimmung	1958	1960	1962	1963	1964	1965	1966	1966				1967	
								I	II	III	IV	I	II
<b>INSGESAMT</b>	22 775	29 729	34 198	37 555	42 562	47 915	52 646	12 483	13 179	12 737	14 228	13 607	14 181
<b>EXTRA-EWG</b>	15 911	19 483	20 636	21 629	24 179	27 093	29 412	6 904	7 306	7 175	8 011	7 655	8 002
<i>davon nach Zonen :</i>													
<b>Klasse 1</b>	8 638	11 328	12 932	13 830	15 638	17 612	19 127	4 487	4 800	4 678	5 146	4 909	5 193
EFTA	4 970	6 509	7 497	7 942	8 849	9 602	9 999	2 410	2 521	2 421	2 646	2 518	2 663
Anderer westeurop. Länder	1 143	1 466	1 809	2 005	2 378	2 852	3 157	781	817	718	840	862	902
Nordamerika	1 901	2 535	2 758	2 872	3 221	3 905	4 627	1 000	1 122	1 207	1 284	1 127	1 204
Anderer Länder der Klasse 1	623	817	867	1 012	1 190	1 253	1 343	296	341	331	376	401	425
<b>Klasse 2</b>	6 125	6 738	6 197	6 355	6 892	7 510	7 955	1 886	1 925	1 924	2 220	2 068	2 034
AOM	1 860	1 882	1 433	1 546	1 653	1 733	1 707	417	399	391	499	451	445
EAMA	712	603	666	726	821	828	847	206	201	203	237	226	224
DOM	100	107	129	152	183	197	217	52	56	49	59	61	64
TOM	37	41	53	84	110	144	162	31	34	36	62	42	38
Algerien	1 012	1 130	586	585	539	564	481	129	109	102	141	123	120
Afrik. Mittelmeerländer, a.n.g.	576	685	604	691	699	774	770	197	190	177	207	184	206
Anderer Länder Afrikas	364	527	543	596	625	756	767	181	177	189	221	207	194
Mittel- u. Südamerika	1 604	1 693	1 783	1 567	1 676	1 707	1 905	426	480	499	501	479	509
Westasien	693	816	765	823	966	1 090	1 258	320	299	295	345	333	299
Anderer Länder der Klasse 2	1 027	1 138	1 068	1 132	1 272	1 450	1 548	346	380	373	449	414	381
<b>Klasse 3 (1)</b>	980	1 235	1 282	1 202	1 331	1 663	2 005	452	500	490	563	596	691
Osteuropa (1)	626	992	1 170	1 080	1 213	1 416	1 671	376	427	399	469	489	569
Anderer Länder der Klasse 3	354	243	112	122	118	247	334	76	74	91	74	107	122
<b>Verschiedenes, a.n.g.</b>	169	180	225	241	318	308	325	79	81	83	81	81	83
<b>Wichtigste Länder :</b>													
Grossbritannien	1 330	1 759	1 818	1 978	2 286	2 364	2 541	636	648	626	631	669	729
Norwegen	434	453	496	508	545	619	632	150	167	136	179	172	177
Schweden	917	1 110	1 197	1 272	1 367	1 592	1 548	383	385	358	422	368	384
Finnland	204	345	389	344	429	490	468	112	123	104	129	119	114
Dänemark	457	671	789	735	893	967	981	231	236	233	281	250	268
Schweiz	1 046	1 465	2 015	2 177	2 333	2 409	2 489	587	619	623	660	623	656
Österreich	599	817	961	1 032	1 153	1 315	1 442	334	364	358	387	340	355
Portugal	187	236	219	240	271	335	365	89	103	87	86	98	93
Spanien	255	254	503	640	786	1 082	1 248	340	332	268	306	318	332
Jugoslawien	185	288	258	294	389	366	457	91	112	110	145	142	180
Griechenland	232	226	303	342	408	494	507	124	131	122	129	137	147
Türkei	152	225	183	197	161	196	265	66	64	64	71	87	68
Sowjetunion	208	410	501	370	378	369	352	71	95	83	103	130	169
Polen	141	145	135	160	174	204	253	60	63	57	74	72	69
Tschechoslowakei	110	133	159	127	163	217	284	57	65	77	85	61	64
Ungarn	58	112	120	151	156	156	177	48	47	40	43	46	52
Rumänien	47	88	149	148	179	217	249	48	58	63	80	101	120
Marokko	261	264	205	248	255	230	249	55	60	58	76	68	69
Tunesien	121	150	138	137	140	135	129	36	35	29	30	24	38
Libyen	41	71	104	105	122	173	197	45	45	46	60	60	58
Ägypten	154	200	157	200	182	237	194	61	50	42	41	31	41
Senegal		114	126	130	129	124	119	31	28	30	31	32	27
Elfenbein-Küste		83	111	138	162	159	158	39	35	37	47	44	41
Nigeria	72	106	91	112	141	175	157	43	35	37	43	40	36
Kamerun	68	51	59	70	82	88	98	24	22	23	29	29	28
Kongo (Demokr. Rep.)		102	81	79	115	120	131	33	31	30	37	28	34
Madagaskar	76	66	79	85	94	84	88	20	23	21	25	22	24
Republik Südafrika	268	290	277	354	449	518	503	114	113	127	148	154	155
Vereinigte Staaten	1 664	2 242	2 447	2 563	2 849	3 425	4 098	897	989	1 057	1 140	1 010	1 063
Kanada	237	293	312	309	372	480	529	102	133	150	143	117	141
Mexiko	130	146	171	167	215	235	261	58	69	66	68	64	68
Kolumbien	72	90	89	86	97	72	113	24	28	32	28	17	15
Venezuela	302	221	196	179	210	249	256	60	68	62	65	56	65
Peru	60	76	116	128	121	148	166	39	40	40	47	42	43
Brasilien	260	276	281	267	187	177	269	54	64	68	82	67	75
Chile	63	116	121	108	96	107	126	27	32	36	32	33	46
Argentinien	305	347	397	272	302	280	273	64	67	71	70	68	64
Irak	76	68	70	57	70	81	120	29	28	30	33	28	21
Iran	204	220	162	172	211	283	340	92	75	79	94	97	89
Israel	109	147	143	158	234	190	190	56	44	43	44	44	44
Saudi-Arabien	57	45	54	58	82	105	126	32	28	30	36	37	27
Pakistan	80	128	107	122	172	202	176	38	43	41	55	51	52
Republik Indien, Sikkim	437	337	299	295	337	423	426	86	100	110	129	94	89
Malaysia	73	103	128	133	127	147	158	37	41	36	43	41	40
Volksrepublik China, Tibet	304	239	105	115	107	231	321	73	70	86	92	99	118
Japan	139	209	307	359	394	342	412	91	95	102	124	125	153
Hongkong	53	84	100	115	149	137	153	34	37	38	44	44	40
Australischer Bund	171	266	236	246	291	330	366	80	116	86	84	104	97
Neuseeland	45	53	47	53	56	62	63	12	16	16	20	17	20
Interzonenhandel (1)	191	228	213	215	287	302	406	95	103	98	110	106	95

(1) Alle Angaben dieser Veröffentlichung, auch die der obenstehenden Tabelle, über den Handel der B.R. Deutschland und der EWG enthalten nicht den in dieser Tabelle aufgeführten Interzonenhandel, d.h. den Handel der B.R. Deutschland mit den Währungsgebieten der DM-Ost.

1966					1967							Destination	
A	S	O	N	D	J	F	M	A	M	J	J		A
3 826	4 487	4 685	4 524	4 922	4 467	4 346	4 793	4 737	4 585	4 851	4 487	4 035	<b>TOTAL GÉNÉRAL</b>
2 226	2 460	2 626	2 527	2 849	2 563	2 413	2 678	2 681	2 595	2 721	2 543	2 358	<b>EXTRA-CEE</b>
1 422	1 642	1 722	1 605	1 799	1 631	1 546	1 731	1 729	1 677	1 788	1 667	1 515	<i>dont par zones :</i>
729	859	864	822	938	832	802	885	881	863	922	821	747	<b>Classe 1</b>
228	235	275	263	301	275	273	314	303	290	304	290	242	AELE
359	445	465	396	425	384	345	397	412	382	412	398	391	Autres pays europ. occident.
106	104	117	124	134	139	126	136	134	142	149	158	135	Amérique du Nord
													Autres pays de la classe 1
606	638	718	719	797	699	660	710	691	675	663	650	607	<b>Classe 2</b>
116	123	153	179	168	147	148	156	146	144	154	134	118	AOM
62	63	76	79	82	73	76	77	73	71	79	77	64	EAMA
16	15	20	18	21	19	20	22	21	21	21	21	16	DOM
10	11	14	35	12	18	11	12	11	13	13	13	12	TOM
29	34	43	46	52	37	41	45	40	39	41	24	25	Algérie
55	60	69	67	71	56	57	70	73	66	67	56	56	Pays afr. médit. n.d.a.
62	62	68	70	81	77	63	68	68	62	65	62	62	Autres pays africains
166	164	175	159	184	167	151	161	171	164	172	178	161	Amérique centrale et du Sud
88	103	107	110	127	112	111	111	107	107	85	95	98	Asie occidentale
119	128	146	135	167	140	129	145	127	132	121	124	114	Autres pays de la classe 2
168	151	162	173	225	206	180	211	232	217	241	201	211	<b>Classe 3 (1)</b>
134	127	134	141	190	169	145	174	190	177	202	169	165	Europe orientale (1)
34	25	28	22	35	37	35	36	43	39	39	32	46	Autres pays de la classe 3
29	29	25	29	28	28	27	27	28	26	29	26	26	<b>Divers non classés</b>
													<b>Principaux pays :</b>
188	206	190	179	243	224	213	231	237	244	252	226	205	Royaume-Uni
44	51	63	51	65	57	59	56	59	62	58	44	42	Norvège
105	139	138	134	148	125	114	129	131	124	128	123	115	Suède
32	36	43	41	46	44	35	40	39	38	37	32	33	Finlande
69	85	93	92	96	84	76	90	86	85	96	70	68	Danemark
189	221	220	215	223	201	203	219	214	206	235	211	189	Suisse
106	129	132	124	130	107	110	123	123	111	122	116	103	Autriche
27	27	28	26	32	34	26	37	30	31	31	31	25	Portugal
80	90	98	96	113	103	101	115	111	109	113	104	78	Espagne
33	37	44	44	55	41	43	59	60	56	60	63	50	Yougoslavie
42	37	43	42	44	43	46	49	50	45	52	47	44	Grèce
26	16	26	20	24	26	31	29	22	24	22	24	19	Turquie
33	21	25	40	39	52	34	45	60	49	60	57	53	U.R.S.S.
18	19	25	18	31	26	19	27	22	22	25	20	20	Pologne
27	27	22	26	37	18	21	22	22	20	23	16	21	Tchécoslovaquie
11	12	12	12	19	17	14	15	17	20	15	15	14	Hongrie
20	20	23	22	36	33	31	37	37	40	43	38	32	Roumanie
19	19	26	23	26	20	22	26	26	22	21	19	19	Maroc
9	9	9	10	11	7	8	10	12	11	16	14	12	Tunisie
14	18	18	22	21	20	19	21	22	19	17	12	15	Libye
13	15	16	12	13	9	9	13	14	14	13	11	10	Égypte
7	9	10	10	11	10	10	11	10	9	9	8	8	Sénégal
11	12	14	15	17	15	15	15	14	13	13	14	12	Côte-d'Ivoire
11	12	14	14	15	14	12	14	14	11	11	10	10	Nigéria
7	8	9	9	10	9	10	10	10	9	10	11	8	Cameroun
11	10	11	14	12	10	9	8	9	11	14	11	8	Congo (RD)
6	6	9	8	8	7	7	8	8	7	9	9	7	Madagascar
38	40	46	49	53	56	46	53	48	51	56	53	46	Rép. d'Afrique du Sud
312	390	409	346	388	349	313	348	361	337	368	352	347	États-Unis d'Amérique
48	55	56	50	37	35	33	49	51	46	44	46	43	Canada
20	21	20	21	27	24	19	21	22	23	23	25	23	Mexique
11	11	10	9	9	7	5	5	5	4	6	4	7	Colombie
20	20	23	20	22	19	18	19	20	20	24	27	19	Venezuela
12	13	13	15	18	14	15	13	15	14	14	14	14	Pérou
23	23	24	26	32	26	22	19	22	22	29	31	25	Brésil
11	12	11	9	12	12	10	11	20	14	12	12	13	Chili
22	25	25	19	26	23	22	23	21	22	22	23	20	Argentine
9	12	10	10	13	10	9	9	8	8	5	7	10	Irak
23	28	29	29	36	31	35	31	32	29	28	34	32	Iran
13	15	13	12	18	15	13	15	13	16	15	14	14	Israël
10	10	10	12	14	13	13	11	11	9	7	7	10	Arabie Séoudite
12	15	17	16	21	17	17	17	16	18	17	22	12	Pakistan
37	35	42	34	52	33	28	32	28	34	26	26	27	Union Indienne, Sikkim
12	12	16	13	14	15	12	14	13	13	14	16	12	Malaysia
34	23	27	31	34	34	31	34	41	38	38	31	45	Chine, Rép. Pop.
33	36	38	42	44	39	38	48	47	50	55	49	47	Japon
12	14	13	15	16	14	13	17	14	14	12	11	9	Hong-Kong
30	23	27	28	29	38	37	29	33	31	33	48	37	Australie
6	5	7	5	8	6	6	5	6	9	5	7	5	Nouvelle-Zélande
32	30	37	31	41	31	35	40	36	29	30	31	28	<b>Commerce inter-zones (1)</b>

(1) Le commerce de l'Allemagne (RF) avec la zone monétaire du DM-Est figurant au bas du tableau, est exclu dans toutes les autres données de cette publication relatives au commerce de l'Allemagne (RF) et de la CEE, même celles du présent tableau.

	1958	1960	1962	1963	1964	1965	1966	1966				1967	
								I	II	III	IV	I	II
<b>EXTRA-EWG</b>	- 245	+ 39	- 1 716	- 3 048	- 2 677	- 1 489	- 1 323	- 785	- 415	- 166	+ 17	+ 46	+ 271
<i>davon nach Zonen :</i>													
<b>Klasse 1</b>	+ 112	+ 539	+ 77	- 515	+ 171	+ 1 385	+ 1 812	+ 157	+ 473	+ 575	+ 592	+ 726	+ 821
EFTA	+ 1 362	+ 2 050	+ 1 995	+ 1 776	+ 2 258	+ 2 706	+ 2 757	+ 590	+ 716	+ 714	+ 736	+ 741	+ 852
Andere westeurop. Länder	+ 309	+ 397	+ 555	+ 617	+ 839	+ 1 225	+ 1 359	+ 321	+ 397	+ 332	+ 308	+ 386	+ 472
Nordamerika	- 1 337	- 1 744	- 2 152	- 2 630	- 2 717	- 2 376	- 2 026	+ 653	+ 549	+ 398	+ 442	+ 429	+ 571
Andere Länder der Klasse 1	- 222	- 164	- 323	- 276	- 210	- 170	- 279	- 101	- 89	- 75	- 12	+ 27	+ 68
<b>Klasse 2</b>	- 699	- 747	- 1 971	- 2 467	- 2 951	- 3 019	- 3 357	- 978	- 961	- 795	- 634	- 845	- 783
AOM	+ 314	+ 219	- 417	- 356	- 406	- 314	- 575	- 129	- 222	- 169	- 64	- 115	- 135
EAMA	- 202	- 349	- 264	- 263	- 329	- 318	- 472	- 108	- 162	- 131	- 79	- 90	- 141
DOM	- 17	- 20	+ 2	+ 27	+ 68	+ 58	+ 61	+ 14	+ 10	+ 12	+ 24	+ 21	+ 27
TOM	- 5	+ 7	+ 16	- 38	+ 18	+ 48	+ 57	+ 1	+ 8	+ 12	+ 37	+ 12	+ 10
Algerien	+ 539	+ 581	- 170	- 81	- 164	- 101	- 220	- 36	- 77	- 62	- 45	- 58	- 31
Afrik. Mittelmeerländer, a.n.g.	+ 52	+ 191	+ 6	- 117	- 330	- 434	- 543	- 133	- 155	- 122	- 132	- 164	- 118
Andere Länder Afrikas	- 160	- 137	- 161	- 206	- 284	- 231	- 344	- 81	- 107	- 71	- 85	- 94	- 77
Mittel- u. Südamerika	- 43	- 177	- 440	- 701	- 789	- 908	- 826	- 238	- 225	- 190	- 171	- 195	- 233
Westasien	- 1 110	- 1 012	- 1 162	- 1 308	- 1 341	- 1 438	- 1 370	- 404	- 322	- 321	- 325	- 363	- 319
Andere Länder der Klasse 2	+ 248	+ 175	+ 200	+ 221	+ 198	+ 307	+ 302	+ 9	+ 70	+ 79	+ 144	+ 87	+ 100
<b>Klasse 3 (1)</b>	+ 191	+ 109	- 14	- 276	- 177	- 115	- 51	- 30	+ 4	- 15	- 9	+ 94	+ 163
Osteuropa (1)	- 52	+ 17	- 32	- 283	- 146	- 157	- 127	- 41	- 6	- 41	- 40	+ 48	+ 106
Andere Länder der Klasse 3	+ 243	+ 92	+ 18	+ 7	+ 30	+ 41	+ 76	+ 10	+ 10	+ 26	+ 30	+ 46	+ 57
<b>Verschiedenes, a.n.g.</b>	+ 151	+ 136	+ 192	+ 209	+ 280	+ 260	+ 274	+ 67	+ 68	+ 69	+ 68	+ 69	+ 70
<b>Wichtigste Länder :</b>													
Grossbritannien	+ 138	+ 226	- 272	- 472	- 302	- 243	- 241	- 74	- 38	- 5	- 125	- 37	+ 23
Norwegen	+ 221	+ 216	+ 231	+ 203	+ 195	+ 237	+ 232	+ 48	+ 67	+ 37	+ 80	+ 74	+ 67
Schweden	+ 218	+ 229	+ 142	+ 160	+ 110	+ 283	+ 175	+ 51	+ 37	+ 19	+ 68	+ 52	+ 49
Finnland	- 24	+ 41	+ 39	- 39	- 1	+ 50	+ 27	+ 21	+ 10	- 13	+ 9	+ 13	+ 16
Dänemark	+ 64	+ 253	+ 340	+ 214	+ 339	+ 368	+ 400	+ 66	+ 100	+ 100	+ 134	+ 109	+ 125
Schweiz	+ 455	+ 693	+ 1 091	+ 1 161	+ 1 278	+ 1 257	+ 1 239	+ 290	+ 301	+ 325	+ 323	+ 313	+ 347
Österreich	+ 158	+ 281	+ 338	+ 380	+ 488	+ 604	+ 724	+ 153	+ 181	+ 183	+ 108	+ 175	+ 181
Portugal	+ 109	+ 154	+ 123	+ 129	+ 149	+ 200	+ 227	+ 56	+ 69	+ 55	+ 47	+ 55	+ 60
Spanien	+ 21	- 89	+ 149	+ 270	+ 349	+ 643	+ 751	+ 189	+ 214	+ 194	+ 152	+ 172	+ 214
Jugoslawien	+ 51	+ 129	+ 56	+ 14	+ 126	+ 65	+ 108	+ 6	+ 27	+ 23	+ 53	+ 44	+ 73
Griechenland	+ 121	+ 138	+ 190	+ 230	+ 272	+ 345	+ 331	+ 83	+ 94	+ 78	+ 74	+ 92	+ 105
Türkei	+ 57	+ 84	- 6	+ 16	- 18	+ 13	+ 55	+ 10	+ 23	+ 27	- 4	+ 35	+ 30
Sowjetunion	- 66	- 20	- 45	- 209	- 167	- 268	- 363	- 101	- 70	- 101	- 91	- 47	- 17
Polen	+ 17	- 1	- 42	- 26	- 27	- 26	- 6	+ 2	+ 2	- 3	- 5	+ 5	+ 9
Tschechoslowakei	+ 6	+ 6	+ 13	- 31	- 9	+ 21	+ 82	+ 9	+ 15	+ 31	+ 27	+ 13	+ 15
Ungarn	+ 2	+ 31	+ 29	+ 18	+ 20	- 4	- 13	+ 9	+ 3	- 7	- 17	+ 4	+ 8
Rumänien	- 13	- 6	+ 20	- 17	+ 22	+ 45	+ 38	+ 2	+ 5	+ 10	+ 21	+ 50	+ 62
Marokko	- 57	- 37	- 73	- 65	- 88	- 115	- 84	- 37	- 50	+ 6	- 3	- 12	- 33
Tunesien	- 7	+ 51	- 14	- 22	+ 12	+ 38	+ 15	+ 11	+ 9	- 0	- 4	- 6	+ 9
Libyen	+ 33	+ 65	+ 29	- 121	- 319	- 488	- 577	- 140	- 132	- 156	- 150	- 155	- 96
Ägypten	+ 84	+ 113	+ 64	+ 90	+ 65	+ 132	+ 102	+ 33	+ 19	+ 25	+ 25	+ 8	+ 1
Senegal	-	+ 16	- 5	+ 12	+ 6	- 0	- 11	- 2	- 12	- 2	+ 6	- 2	- 1
Elfenbein-Küste	-	- 19	- 48	- 59	- 56	- 59	- 84	- 31	- 30	- 10	- 13	- 28	- 25
Nigeria	- 42	- 50	- 78	- 80	- 59	- 69	- 126	- 18	- 34	- 40	- 33	- 43	- 45
Kamerun	- 45	- 41	- 47	- 49	- 58	- 43	- 22	- 8	- 9	- 4	- 0	- 10	- 8
Kongo (Demokr. Rep.)	-	- 297	- 212	- 189	- 205	- 205	- 330	- 60	- 96	- 102	- 80	- 48	- 101
Madagaskar	+ 5	+ 9	+ 19	+ 23	+ 27	+ 28	+ 32	+ 7	+ 10	+ 5	+ 11	+ 8	+ 12
Republik Südafrika	+ 40	+ 51	- 46	+ 22	+ 109	+ 184	+ 90	+ 25	+ 6	+ 16	+ 42	+ 58	+ 51
Vereinigte Staaten	- 1 144	- 1 588	- 2 011	- 2 488	- 2 589	- 2 268	- 1 923	- 610	- 542	- 380	- 406	- 415	- 561
Kanada	- 193	- 157	- 140	- 142	- 128	- 108	- 104	- 43	- 7	- 18	- 36	- 14	- 13
Mexiko	+ 15	+ 4	+ 31	+ 13	+ 88	+ 72	+ 74	- 2	+ 19	+ 36	+ 21	+ 8	+ 21
Kolumbien	- 1	- 17	- 21	- 21	- 20	- 73	- 8	- 5	- 4	- 2	- 2	- 12	- 18
Venezuela	+ 26	+ 28	- 80	- 129	- 50	+ 37	+ 53	+ 12	+ 14	+ 6	+ 21	+ 5	+ 16
Peru	- 29	- 93	- 86	- 73	- 129	- 85	- 54	- 18	- 13	- 16	- 7	- 13	- 2
Brasilien	+ 24	- 6	- 65	- 104	- 253	- 303	- 251	- 72	- 58	- 66	- 57	- 53	- 58
Chile	- 55	- 45	- 38	- 40	- 73	- 115	- 145	- 15	- 32	- 40	- 58	- 50	- 25
Argentinien	- 49	- 109	- 201	- 316	- 357	- 417	- 432	- 114	- 110	- 111	- 97	- 99	- 159
Irak	- 305	- 369	- 361	- 415	- 329	- 333	- 292	- 107	- 45	- 62	- 78	- 25	- 78
Iran	- 37	- 60	- 198	- 207	- 220	- 239	- 143	- 50	- 49	- 31	- 15	- 44	- 2
Israel	+ 79	+ 89	+ 71	+ 48	+ 138	+ 80	+ 62	+ 18	+ 5	+ 19	+ 17	+ 3	+ 1
Saudi-Arabien	- 265	- 297	- 177	- 225	- 285	- 320	- 429	- 104	- 110	- 106	- 110	- 120	- 104
Pakistan	- 13	+ 48	+ 26	+ 32	+ 88	+ 116	+ 66	- 1	+ 16	+ 19	+ 33	+ 16	+ 30
Republik Indien Sikkim	+ 334	+ 225	+ 156	+ 143	+ 179	+ 272	+ 267	+ 47	+ 62	+ 70	+ 87	+ 54	+ 50
Malaysia	- 107	- 183	- 93	- 74	- 52	- 24	- 26	- 6	- 8	- 12	- 0	- 6	- 2
Volksrepublik China Tibet	+ 197	+ 92	+ 16	+ 10	+ 33	+ 36	+ 73	+ 11	+ 9	+ 22	+ 30	+ 40	+ 54
Japan	+ 22	+ 46	+ 50	+ 23	+ 36	- 113	- 116	- 35	- 44	- 29	- 8	- 7	+ 29
Hongkong	+ 34	+ 76	+ 51	+ 44	+ 49	+ 12	- 4	- 7	- 0	- 6	+ 8	+ 8	+ 8
Australischer Bund	- 211	- 152	- 209	- 200	- 202	- 123	- 136	- 51	- 11	- 37	- 36	- 7	+ 2
Neuseeland	- 73	- 109	- 117	- 121	- 153	- 120	- 117	- 40	- 42	- 24	- 9	- 19	- 13
<b>Interzonenhandel (1)</b>	- 13	- 39	- 16	- 41	+ 30	- 13	+ 70	+ 21	+ 21	+ 22	+ 5	+ 34	+ 16

(1) Alle Angaben dieser Veröffentlichung, auch die der obenstehenden Tabelle, über den Handel der BR. Deutschland und der EWG enthalten nicht den in dieser Tabelle aufgeführten Interzonenhandel, d.h. den Handel der BR. Deutschland mit den Währungsgebieten der DM-Ost.



**TAB. 2**  
**BALANCE COMMERCIALE**  
**+ = excédent d'exportations**

MIO \$

1966					1967								
A	S	O	N	D	J	F	M	A	M	J	J		A
- 69	- 145	- 61	- 104	- 174	- 44	+ 21	+ 68	+ 166	+ 31	+ 67	+ 177	- 18	<b>EXTRA-CEE</b>
+ 118	+ 202	+ 209	+ 88	+ 269	+ 224	+ 225	+ 278	+ 325	+ 247	+ 243	+ 300	+ 264	<i>dont par zones:</i>
+ 205	+ 250	+ 222	+ 188	+ 313	+ 244	+ 226	+ 272	+ 285	+ 266	+ 303	+ 257	+ 257	<b>Classe 1</b>
+ 105	+ 97	+ 118	+ 74	+ 116	+ 101	+ 129	+ 156	+ 166	+ 143	+ 158	+ 152	+ 113	AELE
- 170	- 110	- 114	- 166	- 172	- 140	- 132	- 156	- 144	- 180	- 251	- 127	- 101	Autres pays europ. occident.
- 20	- 34	- 17	- 8	+ 11	+ 19	+ 2	+ 6	+ 19	+ 18	+ 32	+ 24	+ 5	Amérique du Nord
- 230	- 343	- 258	- 206	- 151	- 318	- 250	- 276	- 251	- 286	- 247	- 168	- 325	Autres pays de la classe 1
- 58	- 61	- 24	+ 2	- 37	- 54	- 21	- 41	- 31	- 49	- 53	- 39	- 63	<b>Classe 2</b>
- 43	- 37	- 28	- 17	- 29	- 34	- 18	- 38	- 30	- 46	- 61	- 11	- 46	AOM
+ 6	+ 1	+ 8	+ 7	+ 9	+ 7	+ 8	+ 7	+ 8	+ 11	+ 8	+ 13	+ 8	EAMA
+ 3	+ 2	+ 6	+ 26	- 4	+ 8	+ 1	+ 2	+ 3	+ 2	+ 4	+ 1	+ 1	DOM
- 23	- 28	- 8	- 16	- 22	- 35	- 11	- 12	- 12	- 16	- 3	- 41	- 27	TOM
- 40	- 51	- 37	- 44	- 50	- 63	- 57	- 46	- 43	- 52	- 24	- 10	- 55	Algérie
- 24	- 22	- 41	- 36	- 16	- 30	- 28	- 34	- 28	- 27	- 23	- 16	- 12	Pays afr. médit. n.d.a.
- 60	- 83	- 74	- 58	- 21	- 77	- 52	- 66	- 59	- 79	- 95	- 83	- 100	Autres pays africains
- 77	- 141	- 126	- 109	- 92	- 127	- 119	- 117	- 119	- 118	- 80	- 79	- 121	Amérique centrale et du Sud
+ 29	+ 17	+ 43	+ 34	+ 66	+ 33	+ 25	+ 29	+ 30	+ 38	+ 30	+ 59	+ 27	Asie occidentale
+ 14	- 29	- 31	- 13	+ 32	+ 28	+ 23	+ 44	+ 67	+ 49	+ 47	+ 18	+ 22	Autres pays de la classe 2
+ 6	- 31	- 39	- 23	+ 19	+ 6	+ 13	+ 28	+ 45	+ 33	+ 29	- 5	- 5	<b>Classe 3 (1)</b>
+ 8	+ 3	+ 8	+ 11	+ 13	+ 22	+ 10	+ 15	+ 23	+ 15	+ 18	+ 23	+ 27	Europe orientale (1)
+ 24	+ 25	+ 21	+ 24	+ 24	+ 24	+ 23	+ 23	+ 24	+ 21	+ 24	+ 22	+ 22	Autres pays de la classe 3
- 12	- 10	- 59	- 73	- 2	- 4	- 21	- 10	- 4	+ 10	+ 18	+ 13	+ 14	<b>Divers non classés</b>
+ 11	+ 17	+ 29	+ 19	+ 32	+ 21	+ 31	+ 22	+ 24	+ 25	+ 20	+ 13	+ 13	<b>Principaux pays :</b>
+ 4	+ 18	+ 17	+ 19	+ 31	+ 16	+ 12	+ 23	+ 31	+ 10	+ 7	+ 17	+ 26	Royaume-Uni
+ 6	- 5	+ 5	- 4	+ 9	+ 5	+ 3	+ 5	+ 12	+ 3	+ 1	- 1	+ 1	Norvège
+ 27	+ 36	+ 43	+ 45	+ 46	+ 35	+ 30	+ 43	+ 40	+ 37	+ 47	+ 31	+ 28	Suède
+ 102	+ 108	+ 109	+ 98	+ 111	+ 107	+ 102	+ 105	+ 110	+ 109	+ 127	+ 111	+ 109	Finlande
+ 54	+ 65	+ 69	+ 66	+ 73	+ 52	+ 59	+ 64	+ 66	+ 55	+ 61	+ 55	+ 51	Danemark
+ 18	+ 14	+ 14	+ 13	+ 20	+ 17	+ 11	+ 25	+ 17	+ 21	+ 21	+ 17	+ 16	Suisse
+ 58	+ 65	+ 65	+ 37	+ 48	+ 46	+ 59	+ 68	+ 71	+ 68	+ 77	+ 73	+ 50	Autriche
+ 6	+ 5	+ 12	+ 14	+ 25	+ 9	+ 12	+ 24	+ 26	+ 21	+ 23	+ 31	+ 21	Portugal
+ 27	+ 23	+ 23	+ 24	+ 27	+ 29	+ 31	+ 34	+ 37	+ 31	+ 38	+ 28	+ 22	Espagne
+ 14	+ 1	+ 3	- 8	0	+ 3	+ 17	+ 13	+ 9	+ 11	+ 10	+ 10	+ 8	Yugoslavie
- 22	- 46	- 45	- 24	- 21	- 11	- 21	- 14	0	- 5	- 13	- 12	- 25	Grèce
0	0	1	- 8	+ 3	- 1	- 1	+ 8	+ 3	+ 1	+ 4	- 5	- 3	Turquie
+ 15	+ 11	+ 2	+ 10	+ 15	+ 1	+ 8	+ 4	+ 6	+ 4	+ 6	- 3	+ 7	U.R.S.S.
- 3	- 6	- 7	- 9	- 1	+ 1	+ 2	+ 2	+ 5	+ 5	- 2	- 2	- 1	Pologne
+ 6	+ 1	+ 2	+ 4	+ 16	+ 14	+ 17	+ 19	+ 16	+ 24	+ 22	+ 13	+ 13	Tchécoslovaquie
+ 1	+ 1	+ 6	- 3	- 7	- 8	- 3	- 1	- 7	- 19	- 7	+ 4	+ 5	Hongrie
+ 1	- 3	- 7	+ 1	+ 2	- 1	- 3	1	0	+ 3	+ 6	+ 7	+ 4	Roumanie
- 50	- 57	- 47	- 48	- 54	- 57	- 51	- 48	- 33	- 37	- 26	- 24	- 70	Maroc
+ 8	+ 9	+ 12	+ 6	+ 8	+ 2	+ 1	- 4	- 2	+ 1	+ 3	+ 3	+ 7	Tunisie
- 4	+ 1	1	+ 1	+ 6	+ 3	- 1	- 5	- 2	+ 1	+ 3	+ 5	+ 1	Libye
- 3	- 4	- 3	- 5	- 6	+ 9	- 7	- 10	- 9	- 8	- 9	- 3	- 8	Égypte
- 16	- 13	- 11	- 11	- 12	- 15	- 13	- 15	- 13	- 19	- 13	- 17	- 5	Sénégal
- 2	- 1	0	- 1	- 1	- 4	- 3	- 3	- 3	- 1	- 3	+ 3	- 1	Côte-d'Ivoire
- 29	- 23	- 26	- 16	- 34	- 23	- 10	- 17	- 15	- 33	- 51	- 13	- 35	Nigéria
+ 1	+ 1	+ 4	+ 3	+ 4	+ 3	+ 3	+ 3	+ 4	+ 4	+ 4	+ 5	+ 3	Cameroun
+ 3	+ 4	+ 9	+ 14	+ 19	+ 23	+ 20	+ 17	+ 16	+ 17	+ 18	+ 14	+ 14	Congo (RD)
- 158	- 110	- 116	- 160	- 140	- 127	- 128	- 159	- 154	- 177	- 230	- 115	- 93	Madagascar
- 10	0	+ 2	+ 5	+ 11	- 13	+ 4	+ 3	+ 10	- 2	- 21	- 12	- 9	Rép. d'Afrique du Sud
+ 12	+ 10	+ 5	+ 4	+ 11	+ 4	+ 1	+ 3	+ 5	+ 10	+ 7	+ 13	+ 9	États-Unis d'Amérique
0	+ 2	+ 1	0	- 3	+ 3	- 4	- 5	- 5	- 7	- 6	- 5	- 2	Canada
+ 4	+ 1	+ 9	+ 4	+ 9	+ 2	+ 1	+ 2	+ 5	+ 2	+ 6	- 9	- 16	Mexique
- 7	- 7	- 8	- 2	+ 2	- 8	- 1	- 4	+ 2	0	- 4	- 6	- 10	Colombie
- 21	- 29	- 25	- 22	- 9	- 21	- 14	- 18	- 20	- 21	- 18	- 11	- 20	Venezuela
- 16	- 14	- 19	- 22	- 17	- 19	- 15	- 16	- 4	- 11	- 10	- 8	- 22	Pérou
- 39	- 42	- 51	- 26	- 20	- 39	- 26	- 34	- 41	- 49	- 68	- 58	- 41	Brésil
- 12	- 32	- 28	- 32	- 18	- 4	- 9	- 13	- 25	- 30	- 22	- 21	- 43	Chili
- 8	- 17	- 7	- 7	- 1	- 20	- 14	- 11	- 4	- 2	+ 4	+ 7	+ 9	Argentine
+ 6	+ 7	+ 3	+ 3	+ 9	+ 6	0	- 5	- 5	0	+ 5	+ 8	+ 9	Irak
+ 31	+ 38	+ 40	+ 40	+ 31	+ 37	- 36	- 47	- 37	- 37	- 29	- 30	- 45	Iran
+ 5	+ 10	+ 9	+ 11	+ 13	+ 5	+ 8	+ 3	+ 9	+ 11	+ 10	+ 18	+ 7	Israël
+ 27	+ 18	+ 28	+ 20	+ 39	+ 19	+ 14	+ 20	+ 14	+ 21	+ 14	+ 19	+ 18	Arabie Séoudite
- 3	- 6	+ 1	- 2	+ 1	0	- 3	- 3	- 1	+ 1	- 2	+ 5	- 3	Pakistan
+ 9	+ 1	+ 7	+ 10	+ 13	+ 19	+ 7	+ 13	+ 21	+ 14	+ 18	+ 22	+ 26	Union Indienne, Sikkim
- 10	- 13	- 12	- 2	+ 6	+ 0	- 10	+ 3	+ 4	+ 6	+ 19	+ 14	+ 6	Malaysia
- 3	- 3	- 2	+ 3	+ 7	+ 2	+ 1	+ 5	+ 3	+ 2	+ 4	0	- 4	Chine, Rép. Pop.
- 5	- 19	- 9	- 16	- 12	0	+ 1	- 7	+ 5	- 4	+ 1	- 3	- 8	Japon
- 6	- 6	- 4	- 4	- 1	- 5	- 7	7	- 6	- 1	- 6	- 2	- 4	Hong-Kong
+ 9	+ 1	+ 9	+ 2	- 7	+ 10	+ 11	+ 13	+ 5	0	+ 7	+ 9	+ 6	Australie
													Nouvelle-Zélande
													Commerce inter-zones (1)

(1) Le commerce de l'Allemagne (RF) avec la zone monétaire du DM-Est, figurant au bas du tableau, est exclu dans toutes les autres données de cette publication relatives au commerce de l'Allemagne (RF) et de la CEE, même celles du présent tableau.

CST- Waren- klasse Teil oder Abschnitt 1)	Warenbenennung	1958	1960	1962	1963	1964	1965	1966	1966				1967	
									I	II	III	IV	I	II
<b>0 — 9</b>	<b>EINFUHR INTRA-EWG INSGESAMT</b>	<b>6 786</b>	<b>10 151</b>	<b>13 412</b>	<b>15 708</b>	<b>18 050</b>	<b>20 425</b>	<b>22 918</b>	<b>5 549</b>	<b>5 733</b>	<b>5 511</b>	<b>6 126</b>	<b>5 935</b>	<b>6 070</b>
<b>0 + 1</b>	<b>NAHRUNGS- UND GENUSSMITTEL</b>	<b>909</b>	<b>1 297</b>	<b>1 640</b>	<b>1 867</b>	<b>2 138</b>	<b>2 627</b>	<b>2 825</b>	<b>632</b>	<b>717</b>	<b>734</b>	<b>743</b>	<b>693</b>	<b>763</b>
<b>0</b>	<b>Nahrungsmittel</b>	<b>828</b>	<b>1 181</b>	<b>1 466</b>	<b>1 670</b>	<b>1 920</b>	<b>2 388</b>	<b>2 554</b>	<b>561</b>	<b>652</b>	<b>672</b>	<b>669</b>	<b>630</b>	<b>698</b>
00	Lebende Tiere	27	69	49	92	109	114	97	17	17	28	35	28	39
01	Fleisch und Fleischwaren	76	153	181	259	321	400	421	57	98	144	122	95	106
02	Molkereierzeugnisse und Eier	176	228	232	254	252	330	377	95	88	88	106	105	97
03	Fisch und Fischwaren	36	43	59	62	69	82	96	22	21	22	31	26	23
04	Getreide und Getreideerzeugnisse	93	131	158	201	283	387	403	115	118	81	89	106	106
05	Obst und Gemüse	314	414	602	569	615	779	801	170	219	222	190	176	229
06	Zucker und Zuckerwaren	11	26	33	61	54	61	72	17	20	17	17	15	22
07	Kaffee, Tee, Kakao, Gewürze und Waren daraus	34	35	52	56	70	85	99	23	21	24	30	28	29
08	Futtermittel, ausgen. ungemahlene Getreide	40	59	73	84	112	110	138	35	35	31	37	37	32
09	Verschiedene Nahrungsmittelzubereitungen	14	18	26	31	37	38	48	10	12	13	12	14	14
<b>1</b>	<b>Getränke und Tabak</b>	<b>81</b>	<b>117</b>	<b>174</b>	<b>197</b>	<b>218</b>	<b>239</b>	<b>271</b>	<b>71</b>	<b>65</b>	<b>62</b>	<b>73</b>	<b>63</b>	<b>65</b>
11	Getränke	63	82	116	134	141	156	180	51	45	36	47	40	41
12	Tabak und Tabakwaren	18	35	59	64	77	82	91	20	20	26	26	23	24
<b>3</b>	<b>MINERALISCHE BRENNSTOFFE</b>	<b>745</b>	<b>835</b>	<b>868</b>	<b>970</b>	<b>989</b>	<b>956</b>	<b>1 023</b>	<b>263</b>	<b>232</b>	<b>248</b>	<b>280</b>	<b>280</b>	<b>278</b>
32	Kohle, Koks und Briketts	540	588	587	647	623	573	538	140	129	129	140	128	134
33	Erdöl und Erdöldestillationserzeugnisse	173	227	255	289	338	352	464	115	103	114	132	144	132
34	Erdgas und Industriegase	23	19	24	26	24	23	24	6	6	5	6	8	10
35	Elektrischer Strom	8	2	2	5	3	4	4	0	1	1	2	1	1
<b>2 + 4</b>	<b>ROHSTOFFE</b>	<b>622</b>	<b>994</b>	<b>1 130</b>	<b>1 204</b>	<b>1 381</b>	<b>1 538</b>	<b>1 700</b>	<b>434</b>	<b>440</b>	<b>398</b>	<b>428</b>	<b>415</b>	<b>412</b>
<b>2</b>	<b>Rohstoffe, ausgen. mineralische Brennstoffe</b>	<b>589</b>	<b>945</b>	<b>1 079</b>	<b>1 146</b>	<b>1 315</b>	<b>1 453</b>	<b>1 601</b>	<b>411</b>	<b>416</b>	<b>374</b>	<b>400</b>	<b>391</b>	<b>386</b>
21	Häute, Felle und Pelzfelle, roh	31	54	65	58	62	70	89	23	24	20	21	22	22
22	Ölsaaten und Ölrüchste	6	5	8	12	16	16	17	7	3	4	5	5	4
23	Rohkautschuk, natürl., synthet. oder regeneriert	4	19	31	46	53	65	72	17	19	16	19	19	20
24	Holz und Kork	40	72	82	82	90	88	88	20	26	22	20	19	25
25	Zellstoff und Papierabfälle	16	26	27	29	37	38	41	10	11	9	10	11	11
26	Spinnstoffe und Abfälle von Spinnstoffen	163	236	294	344	364	366	416	110	118	93	95	89	86
27	Natürliche Düngemittel u. mineral Rohstoffe	79	109	132	151	170	181	199	43	53	51	52	46	57
28	Erze und Metallabfälle	163	312	289	275	344	432	463	122	120	108	113	117	117
29	Tierische und pflanzliche Rohstoffe, a.n.g.	87	112	148	152	179	196	214	58	42	50	65	64	43
<b>4</b>	<b>Tierische und pflanzliche Fette und Öle</b>	<b>33</b>	<b>49</b>	<b>51</b>	<b>57</b>	<b>66</b>	<b>85</b>	<b>99</b>	<b>23</b>	<b>24</b>	<b>24</b>	<b>28</b>	<b>24</b>	<b>26</b>
41	Tierische Fette und Öle	13	15	16	18	20	27	31	7	7	8	9	7	6
42	Pflanzliche Öle	13	22	24	25	28	34	38	9	9	9	11	9	10
43	Öle und Fette, verarbeitet und Wachse	7	12	11	15	18	24	29	6	8	7	8	9	9
<b>7</b>	<b>MASCHINEN UND FAHRZEUGE</b>	<b>1 514</b>	<b>2 237</b>	<b>3 687</b>	<b>4 369</b>	<b>4 868</b>	<b>5 363</b>	<b>6 249</b>	<b>1 494</b>	<b>1 572</b>	<b>1 437</b>	<b>1 747</b>	<b>1 606</b>	<b>1 716</b>
71	Nichtelektrische Maschinen	742	1 049	1 686	1 949	2 161	2 258	2 716	629	688	665	733	734	764
72	Elektrische Maschinen und Apparate	328	513	843	1 023	1 220	1 346	1 402	346	346	334	377	362	376
73	Fahrzeuge	444	674	1 088	1 391	1 480	1 753	2 042	519	536	436	551	510	577
<b>5, 6, 8</b>	<b>ANDERE INDUSTRIELLE ERZEUGNISSE</b>	<b>2 944</b>	<b>4 722</b>	<b>5 922</b>	<b>6 903</b>	<b>8 328</b>	<b>9 365</b>	<b>10 876</b>	<b>2 680</b>	<b>2 719</b>	<b>2 643</b>	<b>2 834</b>	<b>2 859</b>	<b>2 809</b>
<b>5</b>	<b>Chemische Erzeugnisse</b>	<b>486</b>	<b>746</b>	<b>947</b>	<b>1 131</b>	<b>1 375</b>	<b>1 614</b>	<b>1 919</b>	<b>462</b>	<b>477</b>	<b>468</b>	<b>511</b>	<b>556</b>	<b>546</b>
51	Chemische Grundstoffe und Verbindungen	176	282	328	384	467	541	634	151	160	155	169	184	178
52	Mineralteere und Destillationserzeugnisse	7	17	9	11	12	12	14	3	4	4	4	4	5
53	Farb- und Gerbstoffe	36	63	81	98	117	126	150	36	39	36	39	39	43
54	Medizinische und pharmazeutische Erzeugnisse	32	56	71	81	94	120	144	38	34	34	38	45	41
55	Kosmetika, Seifen, Putz-, Wasch- u. Reinigungsm.	41	48	62	81	98	115	140	35	36	34	35	41	42
56	Chemische Düngemittel	66	79	93	106	125	136	137	38	28	35	35	47	29
57	Sprengstoffe	7	7	8	8	10	11	11	3	3	3	3	3	3
58	Kunststoffe, regen. Zellulose und Kunstharze	65	119	172	217	285	354	440	101	109	110	120	122	135
59	Chemische Erzeugnisse, a.n.g.	49	75	119	137	166	201	243	60	64	58	63	72	70
<b>6</b>	<b>Bearb. Waren nach Beschaffenheit gegliedert</b>	<b>1 975</b>	<b>3 218</b>	<b>3 927</b>	<b>4 463</b>	<b>5 346</b>	<b>5 844</b>	<b>6 607</b>	<b>1 640</b>	<b>1 703</b>	<b>1 563</b>	<b>1 700</b>	<b>1 647</b>	<b>1 698</b>
61	Leder, Lederwaren und zugerichtete Pelzfelle	42	64	89	103	112	133	163	42	47	36	38	35	34
62	Kautschukwaren, a.n.g.	40	70	98	121	150	175	208	48	54	51	56	52	58
63	Holz- und Korkwaren, ausgen. Möbel	35	47	65	79	97	122	133	33	35	30	35	33	35
64	Papier, Pappe und Waren daraus	82	127	159	186	234	283	336	82	85	81	89	93	93
65	Garne, Gewebe und Textilwaren	452	704	1 006	1 190	1 363	1 552	1 713	449	439	395	430	406	396
66	Waren aus mineralischen Stoffen, a.n.g.	168	273	344	400	489	550	617	144	155	156	163	147	164
67	Eisen und Stahl	764	1 295	1 454	1 545	1 786	1 762	1 936	485	505	458	487	512	554
68	NE-Metalle	198	364	368	428	607	719	844	213	226	205	200	207	193
69	Metallwaren	144	221	330	409	494	547	619	145	156	151	168	160	170
<b>8</b>	<b>Verschiedene bearbeitete Waren</b>	<b>483</b>	<b>759</b>	<b>1 048</b>	<b>1 309</b>	<b>1 608</b>	<b>1 907</b>	<b>2 351</b>	<b>578</b>	<b>539</b>	<b>611</b>	<b>622</b>	<b>657</b>	<b>565</b>
81	San. u. hyg. Art., Heizkessel f. Zentralh., Beleucht.	21	34	47	58	76	90	105	24	24	26	31	26	29
82	Möbel	16	41	68	92	122	146	186	43	47	43	53	50	53
83	Reiseartikel, Täschnerwaren und dergleichen	6	10	14	19	23	31	36	9	9	8	9	9	8
84	Bekleidung	112	180	296	387	477	591	758	198	164	213	184	213	145
85	Schuhe	29	54	81	104	130	156	204	62	40	59	43	73	41
86	Feinmech., optische u. photochem. Erzeugn. Uhren	78	116	195	249	294	307	362	86	92	88	96	104	107
89	Bearbeitete Waren, a.n.g.	171	222	305	400	486	582	694	156	162	174	201	182	183
<b>9</b>	<b>WAREN U. VORGÄNGE, NICHT NACH BESCH. GEGL.</b>	<b>52</b>	<b>66</b>	<b>165</b>	<b>396</b>	<b>346</b>	<b>576</b>	<b>244</b>	<b>47</b>	<b>53</b>	<b>51</b>	<b>94</b>	<b>82</b>	<b>92</b>

1) In den Summen der Abschnitte sind vertrauliche Angaben nicht enthalten.

## Import

1966					1967						Dénomination des produits	Classe, section, division- CST (1)		
A	S	O	N	D	J	F	M	A	M	J			J	A
<b>1 696</b>	<b>1 960</b>	<b>2 013</b>	<b>1 975</b>	<b>2 009</b>	<b>1 933</b>	<b>1 858</b>	<b>2 142</b>	<b>2 002</b>	<b>1 970</b>	<b>2 099</b>	<b>1 911</b>	<b>1 736</b>	<b>IMPORTATIONS INTRA-CEE TOTAL</b>	<b>0 — 9</b>
<b>246</b>	<b>252</b>	<b>256</b>	<b>247</b>	<b>240</b>	<b>227</b>	<b>212</b>	<b>254</b>	<b>238</b>	<b>269</b>	<b>257</b>	<b>257</b>	<b>263</b>	<b>PRODUITS ALIMENTAIRES, BOISSONS, TABACS</b>	<b>0 + 1</b>
<b>225</b>	<b>230</b>	<b>232</b>	<b>222</b>	<b>215</b>	<b>208</b>	<b>193</b>	<b>229</b>	<b>217</b>	<b>248</b>	<b>234</b>	<b>234</b>	<b>243</b>	<b>Produits alimentaires</b>	<b>0</b>
11	12	13	12	10	10	8	10	10	14	14	11	14	Animaux vivants	00
51	48	44	41	38	34	28	34	32	40	35	45	49	Viandes et préparations de viandes	01
28	32	32	35	39	34	32	39	31	33	33	30	31	Produits laitiers, œufs	02
7	8	10	10	10	9	9	9	8	8	7	6	8	Poissons et préparations de poissons	03
25	30	27	28	33	34	33	39	37	40	29	30	26	Céréales et produits à base de céréales	04
77	65	72	66	53	56	53	67	68	79	82	86	86	Fruits et légumes	05
5	8	7	5	6	5	5	6	6	8	8	6	3	Sucres et préparations à base de sucre	06
7	11	11	10	9	10	9	9	9	10	10	7	10	Café, thé, cacao, épices et produits dérivés	07
10	11	12	12	13	13	12	12	11	10	11	10	11	Aliments pour animaux, frais; déchets alimentaires	08
4	5	4	4	4	4	4	5	4	5	5	4	4	Préparations alimentaires diverses	09
<b>21</b>	<b>21</b>	<b>24</b>	<b>25</b>	<b>25</b>	<b>19</b>	<b>20</b>	<b>24</b>	<b>21</b>	<b>21</b>	<b>23</b>	<b>23</b>	<b>20</b>	<b>Boissons et tabacs</b>	<b>1</b>
11	13	15	16	17	12	12	15	14	14	14	14	12	Boissons	11
10	8	9	9	8	6	8	9	7	7	9	9	8	Tabacs bruts et manufacturés	12
<b>80</b>	<b>88</b>	<b>85</b>	<b>91</b>	<b>104</b>	<b>108</b>	<b>85</b>	<b>87</b>	<b>84</b>	<b>92</b>	<b>102</b>	<b>88</b>	<b>87</b>	<b>PRODUITS ÉNERGÉTIQUES</b>	<b>3</b>
38	48	45	47	48	47	40	41	41	44	49	44	43	Charbon, coques et agglomérés	32
39	38	38	41	53	59	42	43	40	43	49	41	41	Pétroles et dérivés	33
2	2	2	2	2	2	3	3	3	4	3	3	4	Gaz naturels et gaz d'usine	34
0	0	1	0	1	0	0	0	0	0	1	0	0	Energie électrique	35
<b>121</b>	<b>151</b>	<b>149</b>	<b>138</b>	<b>141</b>	<b>135</b>	<b>131</b>	<b>149</b>	<b>135</b>	<b>136</b>	<b>141</b>	<b>120</b>	<b>123</b>	<b>MATIÈRES PREMIÈRES</b>	<b>2 + 4</b>
<b>114</b>	<b>142</b>	<b>140</b>	<b>128</b>	<b>132</b>	<b>126</b>	<b>124</b>	<b>140</b>	<b>126</b>	<b>128</b>	<b>132</b>	<b>111</b>	<b>113</b>	<b>Matières premières autres que les combust. minéraux</b>	<b>2</b>
6	7	8	7	7	8	7	8	8	6	8	6	6	Peaux et pelleteries brutes	21
1	2	2	2	1	2	2	2	1	1	2	0	2	Graines, noix, amandes oléagineuses et farines	22
4	6	7	6	6	6	6	6	6	6	7	6	5	Caoutchouc brut, naturel, synthétique et régénéré	23
7	8	7	7	6	5	6	7	8	8	9	7	7	Bois et liège	24
3	3	3	3	3	4	3	4	4	4	4	3	3	Pâtes à papier et déchets de papier	25
29	34	34	31	31	30	29	31	29	27	30	24	25	Fibres textile et déchets d'articles textiles	26
16	19	18	17	16	14	14	18	17	19	22	18	18	Produits minéraux non métallifères, n.d.a.	27
34	35	38	36	39	37	38	42	38	39	40	37	32	Minerais et déchets de métaux	28
13	28	24	19	22	20	20	23	16	17	11	9	15	Matières brutes animales ou végétales n.d.a.	29
<b>8</b>	<b>9</b>	<b>9</b>	<b>9</b>	<b>9</b>	<b>8</b>	<b>7</b>	<b>9</b>	<b>9</b>	<b>8</b>	<b>9</b>	<b>9</b>	<b>10</b>	<b>Corps gras, graisses et huiles animales ou végétales</b>	<b>4</b>
3	3	3	3	3	2	2	2	2	2	2	2	2	Corps gras, graisses et huiles d'origine animale	41
3	4	3	3	4	3	2	3	4	4	3	4	4	Huiles d'origine végétale	42
2	3	3	3	3	3	3	3	3	3	3	3	3	Huiles et graisses élaborées: cire animale ou végétale	43
<b>432</b>	<b>495</b>	<b>532</b>	<b>544</b>	<b>585</b>	<b>519</b>	<b>489</b>	<b>598</b>	<b>571</b>	<b>555</b>	<b>590</b>	<b>528</b>	<b>420</b>	<b>MACHINES ET MATÉRIEL DE TRANSPORT</b>	<b>7</b>
207	224	235	237	261	239	229	266	248	243	273	249	196	Machines non électriques	71
99	117	121	126	129	121	112	129	128	119	128	123	104	Machines et appareils électriques	72
127	154	176	181	194	159	148	203	194	193	189	157	120	Matériel de transport	73
<b>800</b>	<b>956</b>	<b>961</b>	<b>918</b>	<b>912</b>	<b>917</b>	<b>911</b>	<b>1 029</b>	<b>944</b>	<b>891</b>	<b>975</b>	<b>891</b>	<b>821</b>	<b>AUTRES PRODUITS INDUSTRIELS</b>	<b>5, 6, 8</b>
<b>144</b>	<b>166</b>	<b>169</b>	<b>170</b>	<b>168</b>	<b>181</b>	<b>180</b>	<b>195</b>	<b>181</b>	<b>175</b>	<b>190</b>	<b>174</b>	<b>158</b>	<b>Produits chimiques</b>	<b>5</b>
49	54	54	56	59	62	59	63	59	58	61	57	53	Éléments et composés chimiques	51
1	1	1	1	1	1	1	1	2	1	2	2	1	Goudrons minéraux, dérivés chimiques bruts de combust.	52
11	12	13	14	13	12	12	14	14	14	15	14	11	Matières colorantes et produits tannants	53
10	12	12	13	12	14	15	16	14	13	15	12	12	Produits médicinaux et pharmaceutiques	54
10	12	14	11	11	13	13	15	14	14	14	13	12	Produits aromatiques, produits de toilette et d'entretien	55
11	13	12	11	12	14	17	16	10	8	11	12	12	Engrais manufacturés	56
1	1	1	1	1	1	1	1	1	1	1	1	1	Explosifs	57
33	39	40	41	40	39	39	43	44	44	47	42	36	Matières plastiques, cellulose régénérée, résines artif.	58
17	21	22	22	20	24	23	25	23	22	24	21	20	Produits chimiques n.d.a.	59
<b>463</b>	<b>559</b>	<b>563</b>	<b>545</b>	<b>558</b>	<b>546</b>	<b>513</b>	<b>586</b>	<b>557</b>	<b>539</b>	<b>602</b>	<b>526</b>	<b>462</b>	<b>Articles manufacturés classés par matières</b>	<b>6</b>
10	13	13	13	12	11	11	13	11	11	13	11	9	Cuir et peaux tannés et articles, pelleteries apprêtées	61
15	17	19	19	18	17	16	19	19	19	20	19	17	Articles en caoutchouc, n.d.a.	62
9	11	12	12	11	10	11	12	12	11	13	9	9	Articles en bois et liège, sauf les meubles	63
25	30	30	29	29	31	29	33	30	29	33	29	26	Papier, carton et articles en papier ou carton	64
121	143	147	142	141	141	126	138	129	128	139	118	110	Fils, tissus, articles confectionnés en textiles, etc...	65
45	59	57	53	53	44	47	56	54	52	59	51	49	Articles en matières minérales sauf en métaux, n.d.a.	66
130	163	161	157	169	170	159	183	186	177	192	178	136	Fonte, fer et acier	67
61	70	66	62	72	70	66	72	62	60	71	57	55	Métaux non ferreux	68
46	54	56	57	55	50	49	60	55	54	61	54	51	Articles manufacturés en métal	69
<b>193</b>	<b>231</b>	<b>230</b>	<b>202</b>	<b>186</b>	<b>190</b>	<b>219</b>	<b>248</b>	<b>206</b>	<b>177</b>	<b>183</b>	<b>192</b>	<b>202</b>	<b>Articles manufacturés divers</b>	<b>8</b>
8	10	11	11	10	8	8	9	9	9	10	9	8	App. sanitaires, art. hygiène, chauffage, éclairage	81
12	16	17	17	19	16	16	19	17	17	18	15	13	Meubles	82
3	3	4	3	2	2	3	4	3	3	2	2	3	Articles de voyage, sacs à main et similaires	83
70	85	80	59	45	55	72	85	60	43	42	54	68	Vêtements	84
22	21	18	13	13	20	26	26	17	12	11	17	22	Chaussures	85
26	31	32	32	33	32	34	38	36	34	36	36	32	App. scientifiques, photocopie, optique, horlogerie	86
53	64	69	68	64	57	59	66	62	59	63	52	56	Articles manufacturés, n.d.a.	89
<b>17</b>	<b>19</b>	<b>29</b>	<b>38</b>	<b>27</b>	<b>28</b>	<b>29</b>	<b>25</b>	<b>29</b>	<b>28</b>	<b>35</b>	<b>26</b>	<b>22</b>	<b>PRODUITS ET TRANSACTIONS NON CLASSÉS AILLEURS</b>	<b>9</b>

1) Les totaux par divisions ne comprennent pas les données confidentielles.

import

CST- Waren- klasse Teil oder Abschnitt 1)	Warenbenennung	1958	1960	1962	1963	1964	1965	1966	1966				1967	
									I	II	III	IV	I	II
<b>0 — 9</b>	<b>EINFUHR EXTRA-EWG INSGESAMT</b>	<b>16 098</b>	<b>19 440</b>	<b>22 341</b>	<b>24 653</b>	<b>26 841</b>	<b>28 566</b>	<b>30 707</b>	<b>7 689</b>	<b>7 721</b>	<b>7 320</b>	<b>7 976</b>	<b>7 609</b>	<b>7 734</b>
<b>0 + 1</b>	<b>NAHRUNGS- UND GENUSSMITTEL</b>	<b>4 020</b>	<b>4 178</b>	<b>4 972</b>	<b>5 214</b>	<b>5 673</b>	<b>6 220</b>	<b>6 521</b>	<b>1 693</b>	<b>1 609</b>	<b>1 460</b>	<b>1 759</b>	<b>1 578</b>	<b>1 672</b>
<b>0</b>	<b>Nahrungsmittel</b>	<b>3 365</b>	<b>3 642</b>	<b>4 337</b>	<b>4 673</b>	<b>5 064</b>	<b>5 640</b>	<b>5 915</b>	<b>1 551</b>	<b>1 465</b>	<b>1 312</b>	<b>1 587</b>	<b>1 446</b>	<b>1 555</b>
00	Lebende Tiere	163	202	191	235	276	335	304	87	82	65	70	64	83
01	Fleisch und Fleischwaren	208	243	282	403	574	602	644	187	147	149	162	155	189
02	Molkereierzeugnisse und Eier	181	214	192	203	193	200	179	51	46	39	43	50	40
03	Fisch und Fischwaren	123	163	214	246	259	299	302	71	56	75	100	72	63
04	Getreide und Getreideerzeugnisse	752	856	1 169	1 040	1 022	1 232	1 346	348	304	311	383	289	316
05	Obst und Gemüse	811	817	1 041	1 096	1 109	1 358	1 393	361	391	256	384	350	410
06	Zucker und Zuckerwaren	126	149	119	252	261	145	136	32	39	34	31	39	41
07	Kaffee, Tee, Kakao, Gewürze und Waren daraus	826	744	740	767	918	920	941	239	241	217	246	253	259
08	Futtermittel, ausgen. ungemahlenes Getreide	155	213	365	406	429	533	654	172	155	163	164	170	150
09	Verschiedene Nahrungsmittelzubereitungen	22	16	16	20	22	16	18	4	5	4	5	5	5
<b>1</b>	<b>Getränke und Tabak</b>	<b>655</b>	<b>537</b>	<b>635</b>	<b>541</b>	<b>609</b>	<b>581</b>	<b>606</b>	<b>142</b>	<b>143</b>	<b>148</b>	<b>172</b>	<b>132</b>	<b>117</b>
11	Getränke	439	318	337	245	299	265	275	70	69	54	82	63	33
12	Tabak und Tabakwaren	218	219	297	295	311	315	329	73	74	94	89	69	83
<b>3</b>	<b>MINERALISCHE BRENNSTOFFE</b>	<b>2 773</b>	<b>2 666</b>	<b>3 300</b>	<b>3 905</b>	<b>4 252</b>	<b>4 510</b>	<b>4 673</b>	<b>1 230</b>	<b>1 106</b>	<b>1 143</b>	<b>1 194</b>	<b>1 293</b>	<b>1 122</b>
32	Kohle, Koks und Briketts	583	291	338	520	485	428	376	105	89	91	91	85	83
33	Erdöl und Erdöldestillationserzeugnisse	2 183	2 369	2 911	3 336	3 735	4 058	4 293	1 113	1 004	1 044	1 132	1 196	1 028
34	Erdgas und Industriegase	1	1	1	1	0	4	8	2	2	1	2	3	3
35	Elektrischer Strom	4	7	9	13	19	17	28	9	8	5	6	9	9
<b>2 + 4</b>	<b>ROHSTOFFE</b>	<b>4 777</b>	<b>5 881</b>	<b>5 654</b>	<b>6 011</b>	<b>6 714</b>	<b>6 784</b>	<b>7 164</b>	<b>1 838</b>	<b>1 857</b>	<b>1 728</b>	<b>1 741</b>	<b>1 705</b>	<b>1 687</b>
<b>2</b>	<b>Rohstoffe, ausgen. mineralische Brennstoffe</b>	<b>4 439</b>	<b>5 445</b>	<b>5 302</b>	<b>5 596</b>	<b>6 325</b>	<b>6 348</b>	<b>6 727</b>	<b>1 732</b>	<b>1 742</b>	<b>1 620</b>	<b>1 634</b>	<b>1 608</b>	<b>1 576</b>
21	Häute, Felle und Pelzfelle, roh	235	307	319	361	378	397	474	141	113	113	107	106	94
22	Ölsaaten und Ölfrüchte	472	550	561	589	649	688	816	218	209	177	211	195	190
23	Rohkautschuk, natürl., synthet. oder regeneriert	283	432	305	305	300	289	298	72	80	72	74	73	66
24	Holz und Kork	574	727	794	876	1 008	1 001	986	195	250	287	253	192	224
25	Zellstoff und Papierabfälle	286	359	367	436	505	509	537	130	136	133	139	147	134
26	Spinnstoffe und Abfälle von Spinnstoffen	1 383	1 589	1 541	1 591	1 668	1 432	1 564	466	437	304	358	407	353
27	Natürliche Düngemittel u. mineral Rohstoffe	292	335	360	370	447	500	549	131	143	141	134	136	140
28	Erze und Metallabfälle	505	965	837	840	1 138	1 288	1 230	311	312	327	280	283	314
29	Tierische und pflanzliche Rohstoffe, a.n.g.	166	178	197	205	222	244	270	70	62	67	71	70	61
<b>4</b>	<b>Tierische und pflanzliche Fette und Öle</b>	<b>338</b>	<b>436</b>	<b>352</b>	<b>415</b>	<b>389</b>	<b>437</b>	<b>437</b>	<b>106</b>	<b>116</b>	<b>109</b>	<b>107</b>	<b>97</b>	<b>111</b>
41	Tierische Fette und Öle	91	95	69	76	92	115	105	25	28	24	27	27	23
42	Pflanzliche Öle	229	300	258	325	282	306	317	77	83	81	76	67	84
43	Öle und Fette, verarbeitet und Wachse	15	15	14	13	14	16	15	3	4	4	4	4	4
<b>7</b>	<b>MASCHINEN UND FAHRZEUGE</b>	<b>1 383</b>	<b>2 028</b>	<b>2 933</b>	<b>3 151</b>	<b>3 352</b>	<b>3 454</b>	<b>3 747</b>	<b>964</b>	<b>950</b>	<b>874</b>	<b>959</b>	<b>1 004</b>	<b>1 074</b>
71	Nichtelektrische Maschinen	800	1 125	1 715	1 845	1 946	1 937	2 147	520	554	504	569	556	593
72	Elektrische Maschinen und Apparate	228	326	596	689	736	775	867	210	221	206	229	228	234
73	Fahrzeuge	355	569	592	609	668	764	721	232	173	164	152	221	247
<b>5, 6, 8</b>	<b>ANDERE INDUSTRIELLE ERZEUGNISSE</b>	<b>3 074</b>	<b>4 571</b>	<b>4 916</b>	<b>5 505</b>	<b>6 251</b>	<b>6 906</b>	<b>7 879</b>	<b>1 834</b>	<b>2 015</b>	<b>1 961</b>	<b>2 069</b>	<b>1 928</b>	<b>1 970</b>
<b>5</b>	<b>Chemische Erzeugnisse</b>	<b>614</b>	<b>907</b>	<b>947</b>	<b>1 070</b>	<b>1 208</b>	<b>1 349</b>	<b>1 435</b>	<b>343</b>	<b>378</b>	<b>347</b>	<b>366</b>	<b>386</b>	<b>400</b>
51	Chemische Grundstoffe und Verbindungen	223	351	370	444	511	591	592	139	164	137	152	156	166
52	Mineralteere und Destillationserzeugnisse	16	23	18	15	16	16	22	3	6	6	6	6	6
53	Farb- und Gerbstoffe	47	79	80	90	101	98	109	26	28	26	28	27	28
54	Medizinische und pharmazeutische Erzeugnisse	78	94	108	127	138	167	191	48	50	43	50	54	60
55	Kosmetika, Seifen, Putz-, Wasch- u. Reinigungsm.	44	53	61	68	74	83	89	22	24	22	21	22	24
56	Chemische Düngemittel	13	18	21	19	23	21	22	5	5	6	7	7	7
57	Sprengstoffe	2	5	5	4	4	6	6	1	1	2	2	2	2
58	Kunststoffe, regen. Zellulose und Kunstharze	97	141	135	142	169	184	205	49	51	56	50	51	52
59	Chemische Erzeugnisse, a.n.g.	94	142	141	157	170	186	199	49	49	49	52	59	55
<b>6</b>	<b>Bearb. Waren nach Beschaffenheit gegliedert</b>	<b>2 021</b>	<b>2 998</b>	<b>3 271</b>	<b>3 600</b>	<b>4 028</b>	<b>4 364</b>	<b>5 059</b>	<b>1 160</b>	<b>1 301</b>	<b>1 257</b>	<b>1 341</b>	<b>1 197</b>	<b>1 231</b>
61	Leder, Lederwaren und zugerichtete Pelzfelle	55	75	84	105	112	116	150	36	39	38	37	32	31
62	Kautschukwaren, a.n.g.	33	53	72	88	101	99	102	25	25	25	27	24	24
63	Holz- und Korkwaren, ausgen. Möbel	41	52	62	70	83	97	98	22	27	24	25	21	25
64	Papier, Pappe und Waren daraus	235	311	413	470	531	587	605	146	159	146	154	143	145
65	Garne, Gewebe und Textilwaren	291	412	451	529	580	606	633	167	156	147	162	152	139
66	Waren aus mineralischen Stoffen, a.n.g.	214	268	304	371	450	488	578	127	155	140	157	137	149
67	Eisen und Stahl	289	449	521	601	561	504	549	133	140	134	141	138	143
68	NE-Metalle	722	1 185	1 143	130	345	1 587	2 028	423	519	527	558	477	499
69	Metallwaren	87	131	192	230	256	279	310	77	79	76	78	73	76
<b>8</b>	<b>Verschiedene bearbeitete Waren</b>	<b>439</b>	<b>644</b>	<b>698</b>	<b>835</b>	<b>1 015</b>	<b>1 193</b>	<b>1 385</b>	<b>331</b>	<b>336</b>	<b>357</b>	<b>361</b>	<b>345</b>	<b>339</b>
81	San. u. hyg. Art., Heizkessel f. Zentralh., Beleucht.	9	15	24	31	40	44	40	9	9	10	11	9	10
82	Möbel	8	18	27	35	48	59	65	16	17	16	17	15	15
83	Reiseartikel, Täschnerwaren und dergleichen	2	3	6	8	8	10	11	3	3	3	3	3	3
84	Bekleidung	57	83	136	175	218	269	325	83	71	94	77	76	61
85	Schuhe	11	18	27	33	39	42	50	14	11	13	12	16	10
86	Feinmech., optische u. photochem. Erzeugn. Uhren	114	156	234	270	332	381	437	102	113	106	116	112	121
89	Bearbeitete Waren, a.n.g.	123	166	229	282	329	390	458	104	112	117	125	112	119
<b>9</b>	<b>WAREN U. VORGÄNGE, NICHT NACH BESCH. GEGL.</b>	<b>71</b>	<b>115</b>	<b>566</b>	<b>868</b>	<b>599</b>	<b>691</b>	<b>723</b>	<b>131</b>	<b>183</b>	<b>155</b>	<b>254</b>	<b>100</b>	<b>209</b>

1) In den Summen der Abschnitte sind vertrauliche Angaben nicht enthalten.

MIO \$

## import

1966					1967							Dénomination des produits	Classe, section, division- CST 1)	
A	S	O	N	D	J	F	M	A	M	J	J			A
<b>2 296</b>	<b>2 605</b>	<b>2 687</b>	<b>2 635</b>	<b>2 676</b>	<b>2 607</b>	<b>2 390</b>	<b>2 610</b>	<b>2 515</b>	<b>2 565</b>	<b>2 654</b>	<b>2 366</b>	<b>2 374</b>	<b>IMPORTATIONS EXTRA-CEE TOTAL</b>	<b>0 — 9</b>
<b>472</b>	<b>526</b>	<b>580</b>	<b>587</b>	<b>593</b>	<b>561</b>	<b>479</b>	<b>537</b>	<b>540</b>	<b>552</b>	<b>579</b>	<b>490</b>	<b>451</b>	<b>PRODUITS ALIMENTAIRES, BOISSONS, TABACS</b>	<b>0 + 1</b>
<b>423</b>	<b>466</b>	<b>523</b>	<b>531</b>	<b>534</b>	<b>511</b>	<b>435</b>	<b>500</b>	<b>505</b>	<b>517</b>	<b>533</b>	<b>456</b>	<b>418</b>	<b>Produits alimentaires</b>	<b>0</b>
19	24	23	22	24	20	20	25	26	29	28	20	20	Animaux vivants	00
50	54	58	52	51	54	48	53	53	62	73	58	45	Viandes et préparations de viandes	01
10	15	13	15	15	13	14	23	14	13	14	11	10	Produits laitiers, œufs	02
25	30	38	31	30	26	23	23	21	22	21	20	23	Poissons et préparations de poissons	03
<b>102</b>	<b>113</b>	<b>149</b>	<b>119</b>	<b>116</b>	<b>114</b>	<b>89</b>	<b>86</b>	<b>101</b>	<b>93</b>	<b>122</b>	<b>120</b>	<b>97</b>	Céréales et produits à base de céréales	04
77	80	100	143	140	121	102	127	140	145	124	99	84	Fruits et légumes	05
9	13	11	9	11	11	12	16	16	12	14	7	8	Sucres et préparations à base de sucre	06
72	78	75	84	87	86	78	88	88	85	86	67	77	Café, thé, cacao, épices et produits dérivés	07
57	57	54	52	57	66	48	56	46	54	50	52	54	Aliments pour animaux, frais; déchets alimentaires	08
1	2	1	2	2	2	2	2	2	1	1	1	1	Préparations alimentaires diverses	09
<b>49</b>	<b>60</b>	<b>56</b>	<b>56</b>	<b>59</b>	<b>50</b>	<b>44</b>	<b>38</b>	<b>35</b>	<b>35</b>	<b>46</b>	<b>34</b>	<b>34</b>	<b>Boissons et tabacs</b>	<b>1</b>
17	22	27	27	28	25	24	15	13	10	11	8	8	Boissons	11
32	37	29	30	30	25	21	23	22	25	36	26	26	Tabacs bruts et manufacturés	12
<b>333</b>	<b>435</b>	<b>406</b>	<b>397</b>	<b>428</b>	<b>458</b>	<b>416</b>	<b>419</b>	<b>387</b>	<b>402</b>	<b>333</b>	<b>385</b>	<b>463</b>	<b>PRODUITS ÉNERGÉTIQUES</b>	<b>3</b>
27	31	32	29	31	30	27	29	27	28	28	27	26	Charbon, coques et agglomérés	32
304	402	372	367	393	424	385	386	357	370	301	357	433	Pétroles et dérivés	33
0	1	0	1	1	1	1	1	1	1	1	0	1	Gaz naturels et gaz d'usine	34
1	1	2	1	4	3	3	3	3	3	3	1	3	Energie électrique	35
<b>542</b>	<b>597</b>	<b>569</b>	<b>580</b>	<b>587</b>	<b>602</b>	<b>531</b>	<b>573</b>	<b>540</b>	<b>559</b>	<b>588</b>	<b>533</b>	<b>531</b>	<b>MATIÈRES PREMIÈRES</b>	<b>2 + 4</b>
<b>506</b>	<b>559</b>	<b>523</b>	<b>548</b>	<b>557</b>	<b>570</b>	<b>499</b>	<b>540</b>	<b>506</b>	<b>524</b>	<b>546</b>	<b>490</b>	<b>499</b>	<b>Matières premières autres que les combust. minéraux</b>	<b>2</b>
36	42	36	32	39	33	40	34	33	34	27	26	26	Peaux et pelleteries brutes	21
57	60	61	72	79	76	58	61	59	66	65	57	64	Graines, noix, amandes oléagineuses et farines	22
22	25	24	25	25	25	23	25	22	21	23	20	21	Caoutchouc brut, naturel, synthétique et régénéré	23
95	96	90	84	80	73	56	62	66	71	87	86	83	Bois et liège	24
38	47	46	47	46	50	47	51	39	47	49	43	36	Pâtes à papier et déchets de papier	25
89	98	101	129	128	145	125	136	126	117	109	105	91	Fibres textiles et déchets d'articles textiles	26
44	51	49	40	45	45	44	47	45	41	54	46	45	Produits minéraux non métallifères, n.d.a.	27
103	115	95	95	90	96	84	103	94	106	113	91	113	Minerais et déchets de métaux	28
22	24	23	24	25	27	22	22	21	20	19	17	19	Matières brutes animales ou végétales n.d.a.	29
<b>35</b>	<b>38</b>	<b>45</b>	<b>32</b>	<b>29</b>	<b>32</b>	<b>32</b>	<b>34</b>	<b>34</b>	<b>35</b>	<b>42</b>	<b>43</b>	<b>32</b>	<b>Corps gras, graisses et huiles animales ou végétales</b>	<b>4</b>
8	7	11	9	8	9	9	9	7	7	9	9	7	Corps gras, graisses et huiles d'origine animale	41
26	30	33	22	20	22	21	24	26	26	32	33	23	Huiles d'origine végétale	42
1	1	1	1	1	1	1	1	1	1	1	1	2	Huiles et graisses élaborées: cire animale ou végétale	43
<b>273</b>	<b>301</b>	<b>313</b>	<b>312</b>	<b>327</b>	<b>319</b>	<b>309</b>	<b>376</b>	<b>352</b>	<b>351</b>	<b>370</b>	<b>313</b>	<b>273</b>	<b>MACHINES ET MATÉRIEL DE TRANSPORT</b>	<b>7</b>
157	174	186	182	201	183	175	198	199	197	197	177	150	Machines non électriques	71
61	75	76	78	75	75	72	81	77	78	79	69	65	Machines et appareils électriques	72
55	52	51	51	50	61	63	97	76	76	95	68	57	Matériel de transport	73
<b>622</b>	<b>690</b>	<b>721</b>	<b>683</b>	<b>664</b>	<b>645</b>	<b>611</b>	<b>671</b>	<b>640</b>	<b>654</b>	<b>676</b>	<b>590</b>	<b>600</b>	<b>AUTRES PRODUITS INDUSTRIELS</b>	<b>5, 6, 8</b>
<b>112</b>	<b>123</b>	<b>129</b>	<b>115</b>	<b>124</b>	<b>121</b>	<b>124</b>	<b>140</b>	<b>132</b>	<b>131</b>	<b>137</b>	<b>123</b>	<b>111</b>	<b>Produits chimiques</b>	<b>5</b>
48	48	55	47	50	49	49	57	54	54	58	53	45	Éléments et composés chimiques	51
2	1	3	1	2	2	2	2	2	2	2	2	2	Goudrons minéraux, dérivés chimiques bruts de combust.	52
9	8	10	9	9	9	9	9	9	9	10	9	8	Matières colorantes et produits tannants	53
13	17	16	16	18	16	17	21	19	19	21	16	14	Produits médicinaux et pharmaceutiques	54
7	7	8	7	6	6	7	9	8	9	7	8	7	Produits aromatiques, produits de toilette et d'entretien	55
2	2	2	2	2	2	3	2	3	1	3	2	3	Engrais manufacturés	56
0	1	1	1	0	0	0	1	1	1	1	1	0	Explosifs	57
14	25	17	16	16	17	17	18	18	17	18	16	15	Matières plastiques, cellulose régénérée, résines artif.	58
16	16	18	15	18	19	20	21	18	19	18	17	16	Produits chimiques n.d.a.	59
<b>399</b>	<b>428</b>	<b>463</b>	<b>446</b>	<b>430</b>	<b>416</b>	<b>378</b>	<b>403</b>	<b>390</b>	<b>408</b>	<b>433</b>	<b>359</b>	<b>379</b>	<b>Articles manufacturés classés par matières</b>	<b>6</b>
12	14	14	12	10	11	10	11	11	10	9	8	9	Cuirs et peaux tannés et articles, pelleteries apprêtées	61
8	9	9	9	8	8	7	9	8	9	8	8	7	Articles en caoutchouc, n.d.a.	62
8	8	9	8	8	7	7	8	8	8	9	7	7	Articles en bois et liège, sauf les meubles	63
46	52	50	54	49	50	45	48	48	48	49	44	42	Papier, carton et articles en papier ou carton	64
44	54	55	56	51	52	47	52	48	47	44	40	40	Fils, tissus, articles confectionnés en textiles, etc...	65
49	47	53	58	47	43	52	42	47	53	49	44	43	Articles en matières minérales sauf en métaux, n.d.a.	66
39	52	50	44	47	48	44	46	46	48	49	47	42	Fonte, fer et acier	67
170	165	196	177	185	174	143	160	149	159	191	138	168	Métaux non ferreux	68
24	27	26	27	25	24	23	26	25	26	25	22	21	Articles manufacturés en métal	69
<b>111</b>	<b>138</b>	<b>129</b>	<b>122</b>	<b>110</b>	<b>108</b>	<b>109</b>	<b>128</b>	<b>118</b>	<b>115</b>	<b>106</b>	<b>108</b>	<b>111</b>	<b>Articles manufacturés divers</b>	<b>8</b>
3	4	4	4	3	3	3	3	3	4	4	3	3	App. sanitaires, art. hygiène, chauffage, éclairage	81
4	6	5	6	6	5	5	5	5	5	5	4	4	Meubles	82
1	1	1	1	1	1	1	1	1	1	1	1	1	Articles de voyage, sacs à main et similaires	83
31	38	33	25	19	22	25	29	24	20	17	21	26	Vêtements	84
4	5	4	3	4	4	6	6	4	3	3	4	3	Chaussures	85
31	39	37	40	39	38	35	40	38	43	40	37	34	App. scientifiques, photocopie, optique, horlogerie	86
36	45	43	43	39	36	35	44	42	40	38	38	40	Articles manufacturés, n.d.a.	89
<b>55</b>	<b>56</b>	<b>100</b>	<b>77</b>	<b>78</b>	<b>23</b>	<b>44</b>	<b>34</b>	<b>56</b>	<b>47</b>	<b>106</b>	<b>55</b>	<b>56</b>	<b>PRODUITS ET TRANSACTIONS NON CLASSÉS AILLEURS</b>	<b>9</b>

1) Les totaux par divisions ne comprennent pas les données confidentielles.

CST- Waren- klasse Teil oder Abschnitt 1)	Warenbenennung	1958	1960	1962	1963	1964	1965	1966	1966				1967	
									I	II	III	IV	I	II
<b>0 — 9</b>	<b>AUSFUHR EXTRA-EWG INSGESAMT</b>	<b>15 872</b>	<b>19 483</b>	<b>20 634</b>	<b>21 618</b>	<b>24 165</b>	<b>27 083</b>	<b>29 406</b>	<b>6 901</b>	<b>7 309</b>	<b>7 191</b>	<b>8 005</b>	<b>7 638</b>	<b>7 995</b>
<b>0 + 1</b>	<b>NAHRUNGS- UND GENUSSMITTEL</b>	<b>1 519</b>	<b>1 636</b>	<b>1 775</b>	<b>1 953</b>	<b>2 103</b>	<b>2 258</b>	<b>2 257</b>	<b>535</b>	<b>559</b>	<b>548</b>	<b>616</b>	<b>561</b>	<b>614</b>
<b>0</b>	<b>Nahrungsmittel</b>	<b>1 283</b>	<b>1 372</b>	<b>1 485</b>	<b>1 644</b>	<b>1 770</b>	<b>1 911</b>	<b>1 885</b>	<b>457</b>	<b>465</b>	<b>449</b>	<b>514</b>	<b>475</b>	<b>512</b>
00	Lebende Tiere	13	24	19	24	25	28	22	5	4	4	8	5	4
01	Fleisch und Fleischwaren	162	186	186	166	161	169	182	42	46	42	52	42	48
02	Molkereierzeugnisse und Eier	197	237	257	275	288	331	355	82	85	91	96	88	100
03	Fisch und Fischwaren	34	36	36	35	38	42	48	13	11	11	13	13	11
04	Getreide und Getreideerzeugnisse	218	231	282	400	497	548	489	133	128	108	119	120	139
05	Obst und Gemüse	359	336	404	409	393	433	441	102	101	108	129	113	110
06	Zucker und Zuckerwaren	128	126	109	140	151	131	95	22	25	25	24	20	19
07	Kaffee, Tee, Kakao, Gewürze und Waren daraus	84	29	85	85	89	88	91	20	20	22	30	28	30
08	Futtermittel, ausgen. ungemahlene Getreide	28	34	39	48	53	61	68	18	17	14	19	22	23
09	Verschiedene Nahrungsmittelzubereitungen	56	61	55	59	72	82	95	21	26	24	24	22	27
<b>1</b>	<b>Getränke und Tabak</b>	<b>235</b>	<b>264</b>	<b>290</b>	<b>309</b>	<b>333</b>	<b>347</b>	<b>372</b>	<b>77</b>	<b>94</b>	<b>99</b>	<b>102</b>	<b>86</b>	<b>102</b>
11	Getränke	197	223	246	275	296	306	329	69	83	88	90	75	90
12	Tabak und Tabakwaren	24	24	29	35	36	41	43	8	11	11	12	10	12
<b>3</b>	<b>MINERALISCHE BRENNSTOFFE</b>	<b>913</b>	<b>922</b>	<b>1 020</b>	<b>1 040</b>	<b>1 041</b>	<b>1 110</b>	<b>1 133</b>	<b>268</b>	<b>272</b>	<b>303</b>	<b>290</b>	<b>257</b>	<b>276</b>
32	Kohle, Koks und Briketts	172	142	145	142	132	126	110	23	23	31	34	22	24
33	Erdöl und Erdöldestillationserzeugnisse	730	765	853	873	887	947	994	235	245	267	248	225	244
34	Erdgas und Industriegase	8	10	10	11	14	24	25	9	5	5	7	8	6
35	Elektrischer Strom	3	5	10	13	9	14	7	3	2	2	2	2	2
<b>2 + 4</b>	<b>ROHSTOFFE</b>	<b>563</b>	<b>714</b>	<b>793</b>	<b>881</b>	<b>970</b>	<b>1 022</b>	<b>1 076</b>	<b>265</b>	<b>265</b>	<b>260</b>	<b>286</b>	<b>278</b>	<b>267</b>
<b>2</b>	<b>Rohstoffe, ausgen. mineralische Brennstoffe</b>	<b>473</b>	<b>627</b>	<b>705</b>	<b>801</b>	<b>888</b>	<b>929</b>	<b>977</b>	<b>239</b>	<b>240</b>	<b>238</b>	<b>261</b>	<b>252</b>	<b>242</b>
21	Häute, Felle und Pelzfelle, roh	32	49	48	50	55	58	65	18	19	13	15	18	15
22	Ölsaaten und Ölrüchtee	7	7	11	15	18	18	16	5	3	3	4	3	4
23	Rohkautschuk, natürl., synthet. oder regeneriert	6	28	29	50	63	74	83	19	22	21	21	23	22
24	Holz und Kork	39	48	49	47	50	50	54	12	14	14	14	12	15
25	Zellstoff und Papierabfälle	13	16	13	12	13	16	13	3	4	3	3	4	4
26	Spinnstoffe und Abfälle von Spinnstoffen	183	224	263	316	343	355	340	88	90	77	84	86	90
27	Natürliche Düngemittel u. mineral Rohstoffe	62	91	105	127	131	137	163	34	41	39	47	40	43
28	Erze und Metallabfälle	24	35	33	38	51	44	61	10	16	16	18	16	16
29	Tierische und pflanzliche Rohstoffe, a.n.g.	107	125	140	144	165	177	183	46	31	51	55	51	33
<b>4</b>	<b>Tierische und pflanzliche Fette und Öle</b>	<b>90</b>	<b>87</b>	<b>88</b>	<b>80</b>	<b>82</b>	<b>93</b>	<b>98</b>	<b>27</b>	<b>25</b>	<b>22</b>	<b>25</b>	<b>26</b>	<b>25</b>
41	Tierische Fette und Öle	12	12	13	14	10	12	11	3	2	3	3	3	2
42	Pflanzliche Öle	55	52	54	46	49	54	59	16	15	13	16	15	15
43	Öle und Fette, verarbeitet und Wachse	17	19	17	20	22	26	28	8	7	6	7	8	8
<b>7</b>	<b>MASCHINEN UND FAHRZEUGE</b>	<b>5 146</b>	<b>6 579</b>	<b>7 368</b>	<b>7 760</b>	<b>8 811</b>	<b>9 927</b>	<b>11 252</b>	<b>2 597</b>	<b>2 834</b>	<b>2 685</b>	<b>3 136</b>	<b>2 956</b>	<b>3 084</b>
71	Nichtelektrische Maschinen	2 035	2 599	3 347	3 484	3 907	4 504	5 233	1 197	1 287	1 285	1 465	1 413	1 501
72	Elektrische Maschinen und Apparate	852	1 062	1 206	1 472	1 684	1 936	2 114	498	522	511	584	565	571
73	Fahrzeuge	2 175	2 814	2 626	2 803	3 207	3 488	3 892	900	1 024	889	1 080	978	1 012
<b>5, 6, 8</b>	<b>ANDERE INDUSTRIELLE ERZEUGNISSE</b>	<b>7 523</b>	<b>9 496</b>	<b>9 445</b>	<b>9 734</b>	<b>10 956</b>	<b>12 434</b>	<b>13 307</b>	<b>3 141</b>	<b>3 277</b>	<b>3 313</b>	<b>3 576</b>	<b>3 515</b>	<b>3 652</b>
<b>5</b>	<b>Chemische Erzeugnisse</b>	<b>1 574</b>	<b>1 998</b>	<b>2 201</b>	<b>2 422</b>	<b>2 774</b>	<b>3 158</b>	<b>3 487</b>	<b>842</b>	<b>878</b>	<b>866</b>	<b>901</b>	<b>964</b>	<b>961</b>
51	Chemische Grundstoffe und Verbindungen	417	555	602	709	853	963	1 083	258	270	276	279	299	305
52	Mineralteere und Destillationserzeugnisse	9	11	8	8	9	10	11	3	3	3	3	3	5
53	Farb- und Gerbstoffe	121	163	170	208	239	269	303	70	74	78	80	78	80
54	Medizinische und pharmazeutische Erzeugnisse	207	250	279	307	350	407	465	110	115	114	125	123	125
55	Kosmetika, Seifen, Putz-, Wasch- u. Reinigungsm.	108	136	146	165	188	209	222	54	56	55	59	60	64
56	Chemische Düngemittel	349	328	321	356	356	415	385	100	98	92	94	133	102
57	Sprengstoffe	15	16	15	23	23	26	28	6	7	7	7	7	7
58	Kunststoffe, regen. Zellulose und Kunstharze	158	255	315	369	439	498	570	132	143	142	153	149	162
59	Chemische Erzeugnisse, a.n.g.	141	192	228	275	311	359	418	106	112	98	102	111	112
<b>6</b>	<b>Bearb. Waren nach Beschaffenheit gegliedert</b>	<b>4 772</b>	<b>5 850</b>	<b>5 394</b>	<b>5 303</b>	<b>5 906</b>	<b>6 823</b>	<b>7 112</b>	<b>1 686</b>	<b>1 762</b>	<b>1 743</b>	<b>1 920</b>	<b>1 851</b>	<b>1 941</b>
61	Leder, Lederwaren und zugerichtete Pelzfelle	72	88	102	109	124	130	157	38	42	36	41	38	41
62	Kautschukwaren, a.n.g.	145	191	196	213	237	261	285	65	77	67	76	70	81
63	Holz- und Korkwaren, ausgen. Möbel	71	91	86	91	97	104	109	27	27	25	29	28	30
64	Papier, Pappe und Waren daraus	127	161	167	179	199	225	246	57	61	60	69	63	69
65	Garne, Gewebe und Textilwaren	1 031	1 265	1 260	1 346	1 484	1 477	1 548	379	386	369	415	396	414
66	Waren aus mineralischen Stoffen, a.n.g.	409	516	547	592	687	748	836	195	209	209	222	212	218
67	Eisen und Stahl	1 735	2 176	1 813	1 654	1 849	2 363	2 148	516	521	531	580	601	648
68	NE-Metalle	363	412	361	411	449	622	817	184	200	217	217	197	185
69	Metallwaren	627	695	718	721	775	890	964	226	239	229	270	246	256
<b>8</b>	<b>Verschiedene bearbeitete Waren</b>	<b>1 177</b>	<b>1 648</b>	<b>1 850</b>	<b>2 009</b>	<b>2 276</b>	<b>2 452</b>	<b>2 709</b>	<b>613</b>	<b>638</b>	<b>703</b>	<b>755</b>	<b>699</b>	<b>750</b>
81	San. u. hyg. Art., Heizkessel f. Zentralh., Beleucht.	44	54	53	58	67	80	94	22	22	23	26	22	23
82	Möbel	45	61	62	72	81	91	109	25	27	25	32	28	31
83	Reiseartikel, Täschnerwaren und dergleichen	35	41	40	41	46	50	53	12	13	15	13	12	15
84	Bekleidung	242	353	405	459	511	508	538	119	120	154	145	132	131
85	Schuhe	83	138	157	170	193	195	218	64	47	54	53	77	71
86	Feinmech., optische u. photochem. Erzeugn. Uhren	307	411	479	508	578	636	703	160	171	176	196	182	197
89	Bearbeitete Waren, a.n.g.	421	558	617	696	792	891	998	212	237	257	292	246	282
<b>9</b>	<b>WAREN U. VORGÄNGE, NICHT NACH BESCH. GEGL.</b>	<b>209</b>	<b>135</b>	<b>233</b>	<b>230</b>	<b>283</b>	<b>332</b>	<b>381</b>	<b>94</b>	<b>102</b>	<b>84</b>	<b>100</b>	<b>92</b>	<b>102</b>

1) In den Summen der Abschnitte sind vertrauliche Angaben nicht enthalten.

TAB. 3

MIO \$

## export

1966					1967							Dénomination des produits	Classe, section, division- CST 1)	
A	S	O	N	D	J	F	M	A	M	J	J			A
<b>2 226</b>	<b>2 460</b>	<b>2 628</b>	<b>2 525</b>	<b>2 854</b>	<b>2 575</b>	<b>2 403</b>	<b>2 678</b>	<b>2 681</b>	<b>2 595</b>	<b>2 719</b>	<b>2 542</b>	<b>2 355</b>	<b>EXPORTATIONS EXTRA-CEE TOTAL</b>	<b>0 — 9</b>
<b>174</b>	<b>200</b>	<b>207</b>	<b>208</b>	<b>203</b>	<b>188</b>	<b>169</b>	<b>201</b>	<b>198</b>	<b>205</b>	<b>211</b>	<b>159</b>	<b>173</b>	<b>PRODUITS ALIMENTAIRES, BOISSONS, TABACS</b>	<b>0 + 1</b>
<b>145</b>	<b>161</b>	<b>169</b>	<b>174</b>	<b>173</b>	<b>163</b>	<b>148</b>	<b>164</b>	<b>164</b>	<b>172</b>	<b>176</b>	<b>128</b>	<b>143</b>	<b>Produits alimentaires</b>	<b>0</b>
1	1	3	4	2	2	2	2	1	1	1	1	1	Animaux vivants	00
12	16	17	17	17	15	14	14	15	16	18	15	16	Viandes et préparations de viandes	01
30	32	30	33	32	30	28	30	31	33	35	30	35	Produits laitiers, œufs	02
4	4	4	5	4	4	4	4	4	4	4	4	4	Poissons et préparations de poissons	03
35	36	37	39	43	42	35	43	48	45	46	19	24	Céréales et produits à base de céréales	04
35	41	46	44	39	38	36	39	32	41	37	33	34	Fruits et légumes	05
8	10	9	7	8	7	5	8	6	6	7	6	6	Sucres et préparations à base de sucre	06
6	10	11	10	9	10	10	9	11	10	10	9	10	Café, thé, cacao, épices et produits dérivés	07
5	4	6	6	7	7	7	8	8	7	8	6	6	Aliments pour animaux, frais; déchets alimentaires	08
9	6	7	8	10	8	7	7	8	9	10	6	7	Préparations alimentaires diverses	09
<b>29</b>	<b>39</b>	<b>38</b>	<b>35</b>	<b>30</b>	<b>25</b>	<b>21</b>	<b>38</b>	<b>34</b>	<b>33</b>	<b>35</b>	<b>31</b>	<b>30</b>	<b>Boissons et tabacs</b>	<b>1</b>
26	35	34	31	26	22	18	34	31	29	31	28	26	Boissons	11
3	4	4	4	4	3	3	4	4	4	4	3	4	Tabacs bruts et manufacturés	12
<b>99</b>	<b>103</b>	<b>96</b>	<b>96</b>	<b>98</b>	<b>93</b>	<b>83</b>	<b>81</b>	<b>87</b>	<b>91</b>	<b>97</b>	<b>88</b>	<b>91</b>	<b>PRODUITS ÉNERGÉTIQUES</b>	<b>3</b>
10	11	10	12	12	9	6	6	7	7	10	9	10	Charbon, coques et agglomérés	32
86	90	84	81	83	80	73	71	77	82	85	77	79	Pétroles et dérivés	33
2	2	2	3	3	3	3	2	2	2	2	2	2	Gaz naturels et gaz d'usine	34
0	0	1	1	1	1	1	1	0	1	1	0	0	Energie électrique	35
<b>76</b>	<b>107</b>	<b>96</b>	<b>90</b>	<b>101</b>	<b>95</b>	<b>87</b>	<b>97</b>	<b>92</b>	<b>89</b>	<b>88</b>	<b>73</b>	<b>86</b>	<b>MATIÈRES PREMIÈRES</b>	<b>2 + 4</b>
<b>69</b>	<b>99</b>	<b>85</b>	<b>83</b>	<b>93</b>	<b>85</b>	<b>78</b>	<b>89</b>	<b>84</b>	<b>81</b>	<b>78</b>	<b>66</b>	<b>79</b>	<b>Matières premières autres que les combus. minéraux</b>	<b>2</b>
4	4	4	5	6	7	5	6	6	5	4	4	4	Peaux et pelleteries brutes	21
1	1	1	2	1	1	1	1	1	2	1	0	1	Graines, noix, amandes oléagineuses et farines	22
6	7	7	8	7	7	8	8	8	7	7	6	8	Caoutchouc brut, naturel, synthétique et régénéré	23
4	5	5	5	4	4	4	5	5	5	5	4	4	Bois et liège	24
1	1	1	1	1	1	1	1	1	2	1	1	2	Pâtes à papier et déchets de papier	25
23	26	27	27	31	29	27	30	30	31	29	26	24	Fibres textiles et déchets d'articles textiles	26
12	16	14	14	19	12	12	16	13	15	15	11	13	Produits minéraux non métallifères, n.d.a.	27
6	6	6	6	7	7	4	5	5	5	6	6	6	Minerais et déchets de métaux	28
11	32	21	16	18	17	16	17	14	10	8	7	19	Matières brutes animales ou végétales n.d.a.	29
<b>7</b>	<b>8</b>	<b>10</b>	<b>7</b>	<b>8</b>	<b>10</b>	<b>8</b>	<b>8</b>	<b>8</b>	<b>8</b>	<b>10</b>	<b>7</b>	<b>7</b>	<b>Corps gras, graisses et huiles animales ou végétales</b>	<b>4</b>
1	1	1	1	1	1	1	1	1	1	1	1	1	Corps gras, graisses et huiles d'origine animale	41
4	5	7	4	5	6	5	4	4	5	6	4	4	Huiles d'origine végétale	42
2	2	2	2	2	3	2	3	3	3	3	2	2	Huiles et graisses élaborées: cire animale ou végétale	43
<b>798</b>	<b>888</b>	<b>1 012</b>	<b>957</b>	<b>1 160</b>	<b>1 020</b>	<b>917</b>	<b>1 019</b>	<b>1 037</b>	<b>993</b>	<b>1 055</b>	<b>1 009</b>	<b>866</b>	<b>MACHINES ET MATÉRIEL DE TRANSPORT</b>	<b>7</b>
397	413	455	444	565	463	453	497	497	494	510	502	418	Machines non électriques	71
154	172	186	188	210	189	178	198	194	186	190	190	175	Machines et appareils électriques	72
247	303	371	325	384	368	285	324	346	313	354	316	273	Matériel de transport	73
<b>1 051</b>	<b>1 133</b>	<b>1 184</b>	<b>1 140</b>	<b>1 253</b>	<b>1 151</b>	<b>1 116</b>	<b>1 246</b>	<b>1 231</b>	<b>1 186</b>	<b>1 234</b>	<b>1 183</b>	<b>1 111</b>	<b>AUTRES PRODUITS INDUSTRIELS</b>	<b>5, 6, 8</b>
<b>282</b>	<b>288</b>	<b>290</b>	<b>288</b>	<b>323</b>	<b>318</b>	<b>307</b>	<b>338</b>	<b>336</b>	<b>309</b>	<b>315</b>	<b>298</b>	<b>293</b>	<b>Produits chimiques</b>	<b>5</b>
90	93	89	89	101	100	93	106	105	97	102	96	97	Éléments et composés chimiques	51
1	1	1	1	1	1	1	1	1	2	2	2	1	Goudrons minéraux, dérivés chimiques bruts de combust.	52
26	26	25	25	30	26	25	27	27	25	28	26	25	Matières colorantes et produits tannants	53
35	37	40	41	44	42	39	43	41	41	43	43	38	Produits médicinaux et pharmaceutiques	54
17	18	20	20	19	19	19	22	22	21	21	20	19	Produits aromatiques, produits de toilette et d'entretien	55
33	30	33	28	33	44	46	43	42	33	26	23	28	Engrais manufacturés	56
1	3	2	2	3	2	2	3	2	2	2	2	3	Explosifs	57
47	47	50	50	53	50	48	52	53	54	55	50	50	Matières plastiques, cellulose régénérée, résines artif.	58
31	34	32	32	38	36	34	40	42	34	36	36	33	Produits chimiques n.d.a.	59
<b>557</b>	<b>600</b>	<b>635</b>	<b>604</b>	<b>679</b>	<b>612</b>	<b>586</b>	<b>652</b>	<b>643</b>	<b>641</b>	<b>657</b>	<b>616</b>	<b>579</b>	<b>Articles manufacturés classés par matières</b>	<b>6</b>
9	13	13	13	15	11	13	14	13	14	13	14	10	Cuirs et peaux tannés et articles, pelleteries apprêtées	61
20	22	26	22	28	20	22	27	26	28	27	28	24	Articles en caoutchouc, n.d.a.	62
7	9	9	10	10	8	9	11	10	10	10	10	8	Articles en bois et liège, sauf les meubles	63
18	21	23	22	23	22	20	22	22	22	24	23	19	Papier, carton et articles en papier ou carton	64
110	126	136	131	148	132	124	139	137	140	137	135	116	Fils, tissus, articles confectionnés en textiles, etc...	65
67	81	71	69	82	63	69	80	71	73	74	72	58	Articles en matières minérales sauf en métaux, n.d.a.	66
180	182	195	186	198	202	190	209	216	211	220	194	206	Fonte, fer et acier	67
76	71	73	66	78	71	62	64	63	61	62	53	61	Métaux non ferreux	68
70	77	88	85	97	81	78	87	85	82	88	87	77	Articles manufacturés en métal	69
<b>211</b>	<b>245</b>	<b>258</b>	<b>248</b>	<b>251</b>	<b>220</b>	<b>223</b>	<b>256</b>	<b>252</b>	<b>236</b>	<b>262</b>	<b>270</b>	<b>238</b>	<b>Articles manufacturés divers</b>	<b>8</b>
7	8	9	8	9	7	7	8	8	8	8	9	8	App. sanitaires, art. hygiène, chauffage, éclairage	81
7	8	10	11	11	9	9	10	10	10	10	10	9	Meubles	82
4	5	5	4	4	3	4	5	5	5	5	6	5	Articles de voyage, sacs à main et similaires	83
48	53	53	48	43	39	44	50	44	41	46	54	49	Vêtements	84
17	18	18	17	18	24	25	28	23	22	26	29	27	Chaussures	85
53	60	63	59	74	59	56	67	67	62	68	64	56	App. scientifiques, photocopie, optique, horlogerie	86
75	92	99	100	93	79	78	89	96	88	98	98	84	Articles manufacturés, n.d.a.	89
<b>28</b>	<b>30</b>	<b>34</b>	<b>33</b>	<b>39</b>	<b>29</b>	<b>31</b>	<b>33</b>	<b>35</b>	<b>31</b>	<b>36</b>	<b>29</b>	<b>28</b>	<b>PRODUITS ET TRANSACTIONS NON CLASSÉS AILLEURS</b>	<b>9</b>

1) Les totaux par divisions ne comprennent pas les données confidentielles.

A - Nicht saisonbereinigte Angaben  
B - Saisonbereinigte Angaben

A - Chiffres non corrigés des variations saisonnières  
B - Chiffres corrigés des variations saisonnières

Zeitraum Période	EWG — CEE				France		Belg.-Lux.		Nederland		Deutschland (BR) (1)		Italia		
	Intra		Extra		A	B	A	B	A	B	A	B	A	B	
<b>Import</b>															
1958 - 100	1960	152		127		117		129		128		143		159	
	1961	174		134		128		134		141		154		183	
	1962	198		149		143		146		150		176		210	
	1963	230		165		163		165		165		189		255	
	1964	261		176		186		187		190		211		237	
	1965	292		185		187		204		199		244		238	
	1966	324		197		214		228		214		250		275	
1960 - 100	1958	66		79		86		78		78		70		63	
	1961	115		106		109		104		111		108		113	
	1962	131		118		123		114		117		123		132	
	1963	152		130		140		129		129		132		161	
	1964	172		139		160		146		148		148		149	
	1965	193		146		161		159		155		171		150	
	1966	214		156		184		178		167		175		173	
	1965 IV	211	202	157	150	174	169	174	170	175	169	185	180	163	161
	1966 I	206	202	154	153	180	168	162	160	168	166	172	175	172	170
	II	216	214	153	151	185	171	170	169	167	167	174	173	168	165
	III	205	217	148	153	165	176	171	175	163	167	170	171	167	179
	IV	224	215	163	158	197	192	185	184	169	168	180	176	184	180
	1967 I	219	217	155	154	203	196	173	171	167	167	159	163	192	188
	II	230	228	158	156	192	183	186	184	177	177	170	169	195	190
	1966 S	224	221	160	166	183	195	180	179	173	175	173	172	199	196
	O	227	204	164	162	193	195	181	179	168	164	185	174	192	188
	N	220	218	161	159	196	195	181	180	167	167	178	177	182	178
	D	226	224	165	152	203	187	194	194	172	172	177	176	177	173
	1967 J	210	222	160	159	200	199	169	169	168	168	162	170	200	196
	F	213	211	145	154	191	190	162	162	158	158	147	159	186	182
	M	233	214	159	150	217	198	189	183	176	176	169	160	190	186
	A	229	227	153	152	192	177	174	168	171	171	164	163	196	191
	M	223	221	157	156	196	185	185	184	175	175	166	165	190	186
	J	238	236	162	160	187	186	200	199	184	184	180	179	198	194
	J					174	173			162	162	162	155	208	204
	A					146	176			163	179	163	172	168	
<b>export</b>															
1958 - 100	1960	152		125		138		126		126		131		148	
	1961	174		129		147		132		131		139		178	
	1962	198		130		149		148		138		146		199	
	1963	230		135		163		166		148		159		206	
	1964	261		148		174		187		170		176		242	
	1965	292		164		190		214		182		191		294	
	1966	324		178		203		223		195		213		336	
1960 - 100	1958	66		80		72		79		79		76		67	
	1961	115		103		106		105		104		106		120	
	1962	131		104		107		117		109		111		133	
	1963	152		108		117		131		117		121		138	
	1964	172		118		125		148		134		134		162	
	1965	193		131		137		169		144		145		197	
	1966	214		142		146		176		154		162		225	
	1965 IV	211	202	143	136	154	147	181	177	158	150	158	151	213	210
	1966 I	206	202	133	136	144	143	174	170	140	147	152	156	210	214
	II	216	214	141	141	151	148	176	177	157	157	158	158	229	231
	III	205	217	138	144	136	148	163	174	155	158	160	165	223	226
	IV	224	215	154	146	151	144	183	180	165	157	177	170	241	237
	1967 I	219	217	147	151	147	147	182	179	158	165	167	172	240	248
	III	230	228	156	156	156	155	187	188	168	168	179	179	248	250
	1966 S	224	221	142	142	136	145	185	186	175	163	166	166	229	231
	O	227	204	152	137	154	135	177	164	164	140	172	162	257	241
	N	220	218	146	146	146	145	183	184	169	169	166	166	228	230
	D	226	224	163	155	154	153	190	191	162	162	194	181	237	239
	1967 J	210	222	148	158	140	149	177	178	164	174	169	183	224	257
	F	213	211	139	146	142	141	182	183	145	155	157	170	234	236
	M	233	214	155	148	159	150	186	175	166	166	175	162	261	249
	A	229	227	156	156	156	155	188	189	161	161	182	182	245	247
	M	223	221	153	153	149	148	183	184	166	166	169	169	260	262
	J	238	236	160	160	164	163	190	191	177	177	187	187	238	240
	J					148	147			146	146	168	166	247	231
	A					118	144			164	179	161	161	204	

1) Neue Reihe von 1962 an.

(1) A partir de 1962, nouvelle série.



Zeitraum Période	EWG CEE	France (1)	Belg.- Lux.	Neder- land (1)(2)	Deutsch- land (BR) (1)	Italia	EWG CEE	France (1)	Belg.- Lux.	Neder- land (1)(2)	Deutsch- land (BR) (1)	Italia
<b>DURCHSCHNITTSWERTE</b>						<b>VALEUR MOYENNE</b>						
<b>Import</b>						<b>export</b>						
1958 - 100	1960	96	96	98	98	96	91	98	97	98	99	96
	1961	96	93	99	100	97	89	99	96	97	103	91
	1962	95	93	98	99	95	89	100	97	96	103	91
	1963	95	95	98	100	94	91	100	98	96	104	95
	1964	97	96	100	103	94	94	103	102	98	107	96
	1965	99	98	99	104	97	95	104	104	98	109	95
	1966	99	99	100	104	98	96	104	106	101	108	93
1960 - 100	1958	104	104	102	102	104	109	102	103	102	101	105
	1961	100	98	102	102	101	97	101	99	99	103	96
	1962	99	97	100	101	99	97	102	100	98	104	96
	1963	99	99	100	102	98	99	102	101	98	105	100
	1964	101	100	102	105	98	103	105	105	100	108	101
	1965	103	102	101	106	101	104	106	107	100	110	100
	1966	103	103	102	106	102	105	106	109	103	109	98
	1965 IV	103	103	101	105	101	103	106	107	102	111	98
	1966 I	104	104	103	106	103	104	107	108	101	109	98
	II	105	105	104	106	103	105	107	109	104	109	97
	III	104	104	101	106	102	106	107	108	103	107	98
	IV	103	103	102	105	102	105	107	111	103	108	97
	1967 I	103	103	103	107	101	105	106	110	104	109	97
	II	103	104	100	106	101	105	105	109	100	108	97
	1966 S	103	104	101	106	101	104	106	108	104	107	98
	O	103	102	102	105	102	106	106	108	103	108	97
	N	103	103	103	106	101	105	107	110	103	108	98
	D	103	104	100	105	102	105	107	115	104	109	95
	1967 J	103	102	104	107	101	105	106	110	103	109	97
	F	104	104	103	107	102	104	107	111	104	109	97
	M	103	103	101	108	101	106	106	109	104	109	97
	A	103	104	100	107	101	105	105	109	102	108	96
	M	102	103	100	105	100	105	104	108	101	107	97
	J	103	104	99	106	101	104	105	109	100	108	98
	J		102		106	102	104		113		108	99
	A		101		106	102	104		104		110	99
<b>TERMS OF TRADE</b>						<b>VERHÄLTNIS DER VOLUMEN</b>						
<b>TERMES DE L'ÉCHANGE</b>						<b>RAPPORT DES VOLUMES</b>						
<b>export:import</b>						<b>export:import</b>						
1958 - 100	1960	102	101	100	101	103	103	99	119	100	98	91
	1961	103	103	97	102	108	101	97	115	99	93	97
	1962	105	104	98	104	109	102	93	104	102	92	94
	1963	105	103	98	104	111	104	90	100	101	90	80
	1964	106	106	98	104	111	101	92	93	100	90	101
	1965	105	105	99	105	110	99	95	101	105	92	121
	1966	105	107	101	104	110	96	94	94	98	91	120
1960 - 100	1958	98	99	100	99	97	97	100	84	101	101	108
	1961	101	97	97	101	105	98	98	97	101	94	106
	1962	103	103	98	103	106	99	93	87	103	93	101
	1963	103	102	98	103	108	101	90	84	102	91	86
	1964	104	105	98	103	108	98	92	78	101	91	109
	1965	103	104	99	104	107	96	95	85	106	93	131
	1966	103	106	101	103	107	93	94	79	99	92	130
	1965 IV	104	103	101	106	107	95	95	89	104	91	130
	1966 I	102	104	98	104	106	95	93	80	107	83	122
	II	102	103	100	103	105	92	97	82	103	94	136
	III	103	104	102	101	108	93	96	82	96	95	135
	IV	104	108	102	103	108	92	97	76	99	98	131
	1967 I	103	107	101	102	108	92	97	72	105	95	125
	II	102	105	101	102	106	92	100	82	101	95	127
	1966 S	103	104	103	101	108	94	94	74	103	101	115
	O	103	106	101	103	108	92	96	80	98	98	134
	N	104	107	100	102	108	93	94	74	101	102	125
	D	104	111	104	104	107	90	101	76	98	94	134
	1967 J	103	108	99	102	108	92	95	70	105	98	112
	F	103	107	101	102	107	93	99	74	112	92	126
	M	103	106	103	101	108	92	98	73	98	94	137
	A	102	105	102	101	107	91	102	81	108	94	125
	M	102	105	101	102	107	92	98	76	99	95	137
	J	102	105	101	102	105	94	99	88	95	96	120
	J		111		103	106	95		85		90	119
	A		103		104	106	95		81		101	121

(1) Auf Basis der Dollarwerte errechnete Indices der Durchschnittswerte; Abweichungen von Indices, die auf nationalen Währungen basieren, sind durch Änderungen der Umrechnungskurse bedingt.  
(2) Neue Reihe von 1962 an.

(1) Indices de la valeur moyenne en termes de dollars; ces indices diffèrent des indices en termes de monnaie nationale par suite de modifications des taux de change.  
(2) A partir de 1962, nouvelle série.

4

PÉRIODE	Indices OSCE a) Produits importés dans la CEE:							Indices Nationaux Produits importés par :				Moody's Index	Reuter's Index	
	INDICE GÉNÉRAL	Produits d'origine minérale		Produits d'origine agricole				Allemagne (RF)		Belgique	Italie			
		Énergie	minerais métaux	En- semble	prove- nance AOM	ali- men- taire	non ali- men- taire	Intra- CEE	extra- CEE					
														provenance pays tiers
(1)	(2)	(3)	(4)	(5)										
1958 - 100	1959	96,9	91,4	102,6	97,7	88,6	96,0	103,1	95	98	102	103	97	101
	1960	95,6	89,6	102,9	96,1	87,3	90,8	102,4	98	98	104	102	93	102
	1961	94,4	88,0	100,5	95,6	86,3	89,4	102,7	94	95	102	100	93	100
	1962	94,1	88,1	99,2	94,8	87,7	89,8	100,0	97	92	94	100	93	100
	1963	96,8	89,6	96,6	100,1	88,7	97,4	105,5	101	93	106	100	93	112
	1964	100,1	90,5	103,4	103,5	95,0	104,5	107,5	101	96	117	102	93	114
	1965	100,4	90,1	111,9	101,4	90,3	98,8	106,6	105	98	116	103	97	109
	1966	104	91,2	128,8	103	95,8	100	107	105	101	117	105	99	109
1940 - 100	1958	104,6	111,6	97,2	104,1	114,5	110,1	97,7	103	102	96	98	107	98
	1959	101,4	102,0	99,7	101,7	101,5	103,5	100,7	98	100	97	101	104	99
	1961	98,7	98,2	97,7	99,5	98,8	98,4	100,3	96	96	98	98	100	98
	1962	98,4	98,3	96,4	98,7	100,6	98,9	98,3	100	94	90	98	100	98
	1963	101,3	100,2	93,9	104,3	101,6	107,2	103,1	104	95	102	98	100	110
	1964	104,7	101,0	100,5	107,8	108,8	111,7	105,0	104	98	112	100	100	112
	1965	105,0	100,5	108,8	105,6	103,4	108,8	104,1	108	100	111	101	104	107
	1966	108,8	110,7	125,2	106,8	109,7	109,8	104,2	108	103	112	103	106	107
	1966 F	107,8	100,7	117,2	107,8	108,6	108,5	107,1	109	103	118	105	112	112
	M	108,8	100,7	122,7	107,7	108,7	107,6	107,5	114	102	118	105	109	111
	A	108,2	100,7	119,3	107,8	110,0	108,8	106,6	113	106	118	105	107	111
	M	110,8	100,7	132,0	108,0	110,0	108,1	107,5	111	105	112	104	108	110
	J	110,9	100,7	133,0	107,9	109,7	107,1	107,9	106	105	113	105	109	110
	J	110,9	100,7	132,8	108,0	111,4	109,0	109,0	106	104	113	104	110	110
	A	109,5	100,7	124,5	108,3	111,3	112,3	105,2	105	104	112	102	107	105
	S	107,3	100,7	120,5	105,8	109,9	112,4	100,6	103	103	106	101	104	102
	O	107,6	100,7	127,5	103,9	109,4	111,7	97,5	105	102	105	101	100	101
	N	108,5	100,7	129,0	105,1	108,6	111,3	99,6	108	103	107	100	100	102
	D	107,0	100,7	124,4	105,8	109,7	112,7	100,3	107	102	105	100	101	100
	1967 J	106,8	100,7	121,5	104,5	111,0	109,9	99,4	108	101	104	100	100	101
	F	106,7	100,7	122,9	103,9	111,7	109,1	98,7	109	100	105	100	100	103
	M	105,6	100,7	119	103,3	111,9	108,0	98,2	110	100	104	100	99	101
	A	105	100,7	114	105	111,7	108	97,8	109	99	103	100	97	102
	M	104	100,7	114	102	111,1	108	96,5	108	99	104	101	101	104
	J	104	100,7	115	103	112	108	96,4	108	100	103	101	101	105
	J	104	100,7	115	102	112	106	97	107	100	101	101	101	102
	A	104	101	117	102	112	106	96	107	100	100	100	100	100
	S	105	101	117	102	113	108	96			100	100	98	99

ZEITRAUM	ALLGE- MEINER INDEX	(1)	(2)	(3)	(4)	(5)	Intra- EWG	Extra- EWG	Moody's Index	Reuter's Index			
		Brann- stoffe	Erze Metalle	Zusam- men	einge- führt aus AOM	einge- führt aus Dritt- ländern							
		Erzeugnisse minera- lischen Ursprungs		Erzeugnisse landwirtschaftlichen Ursprungs			Nah- rungs- mittel	Andere als Nah- rungs- mittel			Deutschland (BR)	Belgien	Italien
		Indices SAEG a) in die EWG eingeführte Erzeugnisse :											

a) Angaben ohne Kommastriche haben vorläufigen Charakter.  
 (1) Brennstoffe (25,0 vH) : Steinkohle (12,2 vH), Erdöl-Mittlerer Osten (70,2 vH), Erdöl-andere Drittländer (17,6 vH).  
 (2) Erze und Metalle (19,0 vH): Eisenerz (25,6 vH), Schrott (4,6 vH), Roheisen (2,7 vH), Stahl (6,3 vH), Kupfer (39,0 vH), Nickel (5,2 vH), Aluminium (9,2 vH), Blei (2,1 vH), Zink (1,2 vH), Zinn (4,1 vH).  
 (3) Erzeugnisse landwirtschaftlichen Ursprungs, eingeführt aus den assoziierten Überseegebieten (6,9 vH): Reis (0,7 vH), Bananen (12,8 vH), Zucker (10,5 vH), Kaffee (19,0 vH), Kakao (9,8 vH), Ölkuchen (2,0 vH), Erdnüsse (10,4 vH), Kopra (1,8 vH), Holz (14,5 vH), Baumwolle (6,8 vH), Erdnußöl (6,9 vH), Palmöl (4,8 vH).  
 (4) Erzeugnisse landwirtschaftlichen Ursprungs, eingeführt aus Drittländern: Nahrungsmittel (19,4 vH): Gefrierfleisch (5,3 vH), Fleisch in Konserven (1,5 vH), Butter-europäische Drittländer (0,7 vH), Butter-andere Drittländer (1,4 vH), Eier (4,8 vH), Weizen (13,5 vH), Reis (1,8 vH), Gerste (7,1 vH), Mais (14,7 vH), Zucker (3,4 vH), Kaffee (21,2 vH), Kakao-amerikanische Drittländer (1,5 vH), Kakao-afrikanische Drittländer (5,6 vH), Ölkuchen (6,0 vH), Schweineschmalz (0,5 vH), Tabak (11,0 vH).  
 (5) Erzeugnisse landwirtschaftlichen Ursprungs, eingeführt aus Drittländern: Andere als Nahrungsmittel (29,7 vH): Rindshäute (2,6 vH), Erdnüsse (2,2 vH), Kopra (3,8 vH), Sojabohnen (6,2 vH), Naturkautschuk (11,3 vH), Holz (14,6 vH), Zellstoff (13,2 vH), Wolle (18,9 vH), Baumwolle-amerikanisch (16,4 vH), Baumwolle-andere Drittländer (8,3 vH), Jute (2,5 vH).

a) Les chiffres sans décimales sont provisoires.  
 (1) Énergie (25,0 %) : Houille (12,2 %), pétrole Moyen-Orient (70,2 %), pétrole autres Pays tiers (17,6 %).  
 (2) Minerais et métaux (19,0 %) : Minerais de fer (25,6 %), ferraille (4,6 %), fonte (2,7 %), acier (6,3 %), cuivre (39,0 %), nickel (5,2 %), aluminium (9,2 %), plomb (2,1 %), zinc (1,2 %), étain (4,1 %).  
 (3) Produits d'origine agricole en provenance des Associés d'Outre-Mer (6,9 %) : Riz (0,7 %), bananes (12,8 %), sucre (10,5 %), café (19,0 %), cacao (9,8 %), tourteaux (2,0 %), arachides (10,4 %), coprah (1,8 %), bois (14,5 %), coton (6,8 %), huile d'arachides (6,9 %), huile de palme (4,8 %).  
 (4) Produits d'origine agricole, alimentaire, en provenance des Pays tiers (19,4 %) : viande congelée (5,3 %), viande en conserve (1,5 %), beurre Pays tiers européens (0,7 %), beurre autres Pays tiers (1,4 %), œufs (4,8 %), froment (13,5 %), riz (1,8 %), orge (7,1 %), maïs (14,7 %), sucre (3,4 %), café (21,2 %), cacao Pays tiers américains (1,5 %), cacao Pays tiers africains (5,6 %), tourteaux (6,0), saindoux (0,5 %), tabac (11,0 %).  
 (5) Produits d'origine agricole, non alimentaires, en provenance des Pays tiers (29,7 %) : peaux de bovins (2,6 %), arachides (2,2 %), coprah (3,8 %), soja (6,2 %), caoutchouc naturel (11,3 %), bois (14,6 %), pâtes à papier (13,2 %), laine (18,9 %), coton américain (16,4 %), coton autres Pays tiers (8,3 %), jute (2,5 %).

Zeitraum  Période	Trockenladung / Cargaisons sèches					Linien- fahrt  Lignes régulières	Tankerfahrt			
	Reisecharterindex / Affrètement au voyage						Zeitcharterindex Affrètement à temps	Pétroliers		
	Deutschland (BR) (a)	Niederland (a)	Italia	United Kingdom	USA			United Kingdom	Deutschland (BR)	Deutschland (BR)
<b>1958 - 100</b>										
1959	104	101	104	107	100 (b)	100	98	97	101	
1960	110	104	106	111	105 (b)	118	100	100	96	
1961	110	100	112	118	109 (b)	132	104	87	88	
1962	99	86	96	99	96 (b)	104	107	102	101	
1963	117	103	112	121	107 (b)	124	109	131	135	
1964	118	104	111	124	111 (b)	140	113	118	124	
1965	128	104	125	141	117 (b)	158	116	117	121	
1966	117	92	112	127	112 (b)	156	121	109	114	
<b>1960 - 100</b>										
1958	91	96	94	90		85	100	100	104	
1959	95	97	98	96	96	85	98	97	105	
1960	100	100	100	100	100	100	100	100	100	
1961	100	91	106	107	104	112	104	87	92	
1962	90	75	90	89	92	89	107	102	105	
1963	106	88	105	109	102	105	109	131	141	
1964	107	100	104	117	107	119	113	118	129	
1965	116	100	117	127	112	134	116	117	126	
1966	106	88	105	114	107	132	121	110	119	
1965	J	} 102	113	116	108	119	114	147	149	
F	115		113	117	112	118	114	131	127	
M	115		110	124	111	132	115	107	111	
A	114	} 98	118	122	110	127	116	84	94	
M	117		119	131	111	130	116	82	95	
J	114		122	126	112	135	117	100	95	
J	112	} 95	119	131	112	141	117	82	90	
A	115		119	128	112	134	117	113	127	
S	119		121	134	113	145	118	88	128	
O	119	} 107	113	129	112	147	118	118	129	
N	119		113	127	113	145	118	154	156	
D	124		123	134	113	136	119	203	212	
1966	J	} 104	119	124	112	149	121	203	188	
F	121		118	126	113	141	121	154	169	
M	119		114	122	114	142	121	105	118	
A	114	} 97	114	123	112	142	121	78	92	
M	105		108	113	108	142	121	82	101	
J	102		107	111	106	135	121	79	83	
J	102	} 80	102	108	105	115	122	68	94	
A	97		90	108	103	136	122	75	89	
S	98		91	104	103	132	122	103	108	
O	101	} 73	94	106	104	118	122	130	139	
N	98		104	104	104	118	122	118	127	
D	97		98	112	103	118	122	123	118	
1967	J	} 73	90	101	102	118	122	116	119	
F	95		91	103	102	115	122	102	96	
M	96		86	106	103	119	123	87	94	
A	97		81	104	103	121	123	70	75	
M	95		91	110	102	128	123	87	94	
J	108		98	114	105	121	127	237	279	
J	112			138	109	133	127	364	352	
A				113	108	130			359	

(a) Neue Reihe von 1961 an.  
(b) 1959 = 100

(a) A partir de 1961, nouvelle série.  
(b) 1959 = 100

6

**ENTWICKLUNG DES HANDELS  
DER MITGLIEDSTAATEN INTRA- UND EXTRA-EWG**  
(tatsächliche Werte)

**TAB. 7**

MIO \$

Zeitraum Période	import						export					
	EWG-CEE	France	Belg.-Lux.	Niederland a)	Deutsch- land (BR) a)	Italia	EWG-CEE	France	Belg.-Lux.	Niederland a)	Deutsch- land (BR) a)	Italia
<b>AUSTAUSCH INTRA-EWG</b>												
1958	6 790,3	1 227,3	1 461,6	1 517,9	1 896,1	687,4	6 864,0	1 135,6	1 377,3	1 336,8	2 406,0	608,3
1959	8 082,1	1 362,1	1 621,0	1 749,5	2 460,6	889,0	8 167,6	1 523,6	1 524,2	1 597,2	2 730,1	792,5
1960	10 150,4	1 847,9	1 893,8	2 076,1	3 023,9	1 308,7	10 245,7	2 041,6	1 907,8	1 849,3	3 369,1	1 077,9
1961	11 718,4	2 102,1	2 135,4	2 514,0	3 427,2	1 539,7	11 893,2	2 419,7	2 089,4	2 050,6	4 025,9	1 307,6
1962	15 416,4	2 523,2	2 323,9	2 683,0	3 995,1	1 891,3	13 562,9	2 711,6	2 458,4	2 256,0	4 512,5	1 624,4
1963	15 737,1	3 126,1	2 684,4	3 082,0	4 341,9	2 502,6	15 926,1	3 091,5	2 942,3	2 647,2	5 451,9	1 793,2
1964	18 053,9	3 762,2	3 154,8	3 670,8	5 097,3	2 368,7	18 382,9	3 487,2	3 486,6	3 233,1	5 909,7	2 254,2
1965	20 441,9	4 015,2	3 473,4	3 987,0	6 660,4	2 306,0	20 822,2	4 114,7	3 947,1	3 561,3	6 306,3	2 892,8
1966	22 923,0	4 853,3	4 012,3	4 331,7	6 938,5	2 787,2	23 233,9	4 608,4	4 295,8	3 749,9	7 318,0	3 261,7
1965 III	4 920,8	916,3	819,3	930,4	1 706,4	548,4	4 944,4	962,9	924,3	853,5	1 463,9	739,7
IV	5 649,1	1 124,7	962,8	1 130,4	1 778,8	652,4	5 720,2	1 153,7	1 073,3	985,8	1 735,5	772,0
1966 I	5 548,7	1 167,3	947,4	1 068,8	1 707,3	657,8	5 579,1	1 169,8	1 034,3	845,8	1 755,9	773,2
II	5 739,2	1 224,7	974,9	1 084,8	1 782,1	672,7	5 870,1	1 177,3	1 077,4	978,4	1 804,1	832,9
III	5 504,3	1 126,2	915,5	1 073,3	1 701,0	688,3	5 561,8	1 054,4	962,7	940,0	1 779,1	825,6
IV	6 136,3	1 335,1	1 180,1	1 104,8	1 748,0	768,4	6 217,9	1 206,9	1 216,3	985,7	1 978,9	830,0
1967 I	5 937,6	1 383,3	986,3	1 102,2	1 614,5	851,2	5 952,4	1 162,1	1 097,4	938,4	1 923,3	831,1
II	6 075,5	1 351,9	1 008,3	1 153,3	1 715,8	846,2	6 175,8	1 169,0	1 132,5	1 004,3	2 045,4	824,6
1966 J	1 851,8	397,0	266,6	363,3	582,3	242,6	1 934,6	385,2	327,0	309,0	615,3	298,0
A	1 696,2	308,8	320,6	336,3	535,7	194,8	1 600,3	289,3	268,7	281,2	527,3	233,8
S	1 967,1	420,5	338,7	373,8	583,0	251,1	2 026,2	379,9	366,5	349,8	636,5	293,4
O	2 014,6	427,1	344,7	367,7	615,3	259,6	2 058,3	400,3	359,1	338,9	651,6	308,3
N	1 977,0	450,3	342,9	365,3	573,6	245,0	1 997,9	389,8	376,7	328,0	634,2	269,1
D	2 012,7	457,6	359,9	372,1	559,2	264,0	2 072,6	416,8	387,6	318,8	693,1	256,2
1967 J	1 925,3	441,7	303,0	357,9	536,5	286,2	1 904,0	369,1	345,2	308,0	622,5	259,2
F	1 860,9	441,9	309,9	343,7	495,7	269,7	1 933,3	377,0	374,3	295,0	615,0	272,0
M	2 144,7	499,7	365,3	400,7	582,3	296,7	2 114,8	416,0	377,9	335,4	685,8	299,7
A	2 002,3	454,2	325,9	380,3	556,8	285,1	2 055,6	392,4	383,4	318,9	690,2	270,8
M	1 974,0	431,0	323,4	378,0	556,3	285,3	1 989,6	364,6	367,5	333,1	638,5	285,9
J	2 099,3	466,7	359,0	395,0	602,7	275,8	2 130,6	412,0	381,6	352,3	716,7	267,9
J	1 912,8	415,8	269,4	354,2	571,7	301,8	1 943,6	394,7	331,0	296,3	633,8	287,8
A	1 734,1	317,4	311,8	355,2	530,2	219,5	1 676,6	282,2	279,9	318,1	568,3	228,1
<b>HANDEL EXTRA-EWG</b>												
1956	16 156,1	4 381,9	1 674,3	2 106,9	5 464,7	2 528,3	15 910,7	3 984,9	1 675,2	1 880,6	6 401,3	1 968,7
1959	16 206,3	3 725,0	1 823,6	2 189,3	6 016,7	2 451,7	17 050,4	4 090,1	1 773,6	2 010,2	7 074,1	2 102,4
1960	19 444,6	4 431,6	2 063,3	2 454,6	7 078,7	3 416,5	19 483,3	4 821,1	1 867,6	2 178,4	8 045,7	2 570,5
1961	20 455,0	4 575,8	2 083,6	2 598,3	7 513,7	3 683,6	20 428,2	4 800,6	1 835,0	2 256,0	8 661,2	2 875,4
1962	22 352,6	4 996,6	2 231,5	2 664,4	8 284,3	4 175,7	20 635,6	4 650,3	1 865,2	2 328,5	8 751,1	3 040,5
1963	24 676,7	5 599,7	2 427,7	2 885,3	8 676,9	5 087,2	21 628,8	4 991,2	1 896,9	2 314,8	9 163,7	3 262,1
1964	26 856,1	6 304,5	2 767,7	3 384,2	9 515,1	4 883,7	24 178,8	5 503,2	2 091,2	2 575,0	10 305,2	3 704,2
1965	28 582,1	6 320,7	2 900,2	3 477,1	10 811,8	5 072,3	27 092,9	5 933,4	2 434,6	2 832,0	11 586,0	4 306,9
1966	30 734,6	7 022,0	3 158,7	3 685,8	11 084,1	5 784,1	29 411,6	6 288,9	2 535,9	3 000,5	12 816,1	4 770,2
1965 III	6 938,1	1 400,7	705,9	890,1	2 684,2	1 257,2	6 631,8	1 388,9	605,6	723,2	2 843,1	1 071,0
IV	7 777,0	1 709,7	804,7	956,2	2 938,4	1 368,0	7 415,6	1 662,0	661,2	773,3	3 166,8	1 152,3
1966 II	7 725,6	1 831,7	793,2	929,8	2 751,7	1 419,2	7 324,0	1 644,8	636,2	745,7	3 097,4	1 200,0
III	7 341,2	1 574,7	810,6	894,3	2 669,7	1 392,1	7 174,8	1 467,3	610,6	738,7	3 188,1	1 170,0
IV	7 993,6	1 853,2	823,8	920,6	2 877,7	1 518,4	8 010,6	1 676,3	678,1	820,0	3 551,8	1 284,4
1967 I	7 609,2	1 894,0	784,4	936,2	2 464,3	1 530,3	7 654,8	1 616,0	679,7	800,5	3 266,7	1 291,9
II	7 732,8	1 769,9	829,8	967,1	2 608,2	1 557,9	7 996,8	1 745,5	649,4	811,6	3 424,2	1 366,0
1966 J	2 418,4	531,6	253,1	289,2	880,4	464,1	2 505,4	565,3	184,1	240,3	1 090,8	424,7
A	2 295,2	470,1	271,3	283,4	903,8	366,6	2 225,6	439,5	202,6	216,5	1 008,7	358,3
S	2 605,1	572,9	262,1	321,8	884,7	563,6	2 460,3	462,6	239,8	281,9	1 088,4	387,7
O	2 686,6	602,8	264,4	302,0	975,1	542,3	2 626,4	549,5	215,8	258,6	1 152,9	449,7
N	2 631,4	604,0	273,5	302,8	942,1	509,1	2 526,6	530,5	217,7	286,9	1 082,5	409,0
D	2 674,8	646,4	281,0	316,2	961,4	469,8	2 849,2	596,2	233,0	274,6	1 316,1	429,3
1967 J	2 607,0	624,9	278,3	322,3	840,6	541,0	2 563,2	513,7	228,9	292,6	1 125,9	402,1
F	2 391,7	596,7	240,5	295,6	768,6	490,3	2 413,2	526,5	219,8	237,2	1 011,8	417,8
M	2 610,2	672,4	265,2	318,4	855,1	499,2	2 678,1	575,9	231,0	270,7	1 129,0	471,5
A	2 514,6	593,2	248,0	309,5	839,5	524,4	2 681,1	577,5	220,6	263,4	1 175,6	444,0
M	2 564,2	625,5	286,3	315,5	837,1	499,8	2 595,0	556,2	213,5	258,7	1 084,4	482,2
J	2 654,0	551,2	295,6	342,0	931,6	533,7	2 720,8	611,9	215,3	289,6	1 164,1	439,9
J	2 366,3	510,7	195,5	295,8	815,5	548,8	2 543,3	561,5	194,2	239,4	1 091,5	456,8
A	2 376,1	455,0	286,1	296,5	869,2	469,2	2 358,4	420,0	179,8	287,2	1 084,8	386,7
<b>COMMERCE EXTRA-CEE</b>												
1956	16 156,1	4 381,9	1 674,3	2 106,9	5 464,7	2 528,3	15 910,7	3 984,9	1 675,2	1 880,6	6 401,3	1 968,7
1959	16 206,3	3 725,0	1 823,6	2 189,3	6 016,7	2 451,7	17 050,4	4 090,1	1 773,6	2 010,2	7 074,1	2 102,4
1960	19 444,6	4 431,6	2 063,3	2 454,6	7 078,7	3 416,5	19 483,3	4 821,1	1 867,6	2 178,4	8 045,7	2 570,5
1961	20 455,0	4 575,8	2 083,6	2 598,3	7 513,7	3 683,6	20 428,2	4 800,6	1 835,0	2 256,0	8 661,2	2 875,4
1962	22 352,6	4 996,6	2 231,5	2 664,4	8 284,3	4 175,7	20 635,6	4 650,3	1 865,2	2 328,5	8 751,1	3 040,5
1963	24 676,7	5 599,7	2 427,7	2 885,3	8 676,9	5 087,2	21 628,8	4 991,2	1 896,9	2 314,8	9 163,7	3 262,1
1964	26 856,1	6 304,5	2 767,7	3 384,2	9 515,1	4 883,7	24 178,8	5 503,2	2 091,2	2 575,0	10 305,2	3 704,2
1965	28 582,1	6 320,7	2 900,2	3 477,1	10 811,8	5 072,3	27 092,9	5 933,4	2 434,6	2 832,0	11 586,0	4 306,9
1966	30 734,6	7 022,0	3 158,7	3 685,8	11 084,1	5 784,1	29 411,6	6 288,9	2 535,9	3 000,5	12 816,1	4 770,2
1965 III	6 938,1	1 400,7	705,9	890,1	2 684,2	1 257,2	6 631,8	1 388,9	605,6	723,2	2 843,1	1 071,0
IV	7 777,0	1 709,7	804,7	956,2	2 938,4	1 368,0	7 415,6	1 662,0	661,2	773,3	3 166,8	1 152,3
1966 II	7 725,6	1 831,7	793,2	929,8	2 751,7	1 419,2	7 324,0	1 644,8	636,2	745,7	3 097,4	1 200,0
III	7 341,2	1 574,7	810,6	894,3	2 669,7	1 392,1	7 174,8	1 467,3	610,6	738,7	3 188,1	1 170,0
IV	7 993,6	1 853,2	823,8	920,6	2 877,7	1 518,4	8 010,6	1 676,3	678,1	820,0	3 551,8	1 284,4
1967 I	7 609,2	1 894,0	784,4	936,2	2 464,3	1 530,3	7 654,8	1 616,0	679,7	800,5	3 266,7	1 291,9
II	7 732,8	1 769,9	829,8	967,1	2 608,2	1 557,9	7 996,8	1 745,5	649,4	811,6	3 424,2	1 366,0
1966 J	2 418,4	531,6	253,1	289,2	880,4	464,1	2 505,4	565,3	184,1	240,3	1 090,8	424,7
A	2 295,2	470,1	271,3	283,4	903,8	366,6	2 225,6	439,5	202,6	216,5	1 008,7	358,3
S	2											

TAB. 7

**ÉVOLUTION DU COMMERCE  
INTRA- ET EXTRA-CEE DES PAYS MEMBRES**  
(valeurs courantes)

MIO \$

Zeitraum Période	import						export					
	EWG/CEE	France	Belg./Lux.	Nederland a)	Deutsch- land (BR) a)	Italia	EWG/CEE	France	Belg./Lux.	Nederland a)	Deutsch- land (BR) a)	Italia
<b>AUSTAUSCH INTRA-EWG</b>						<b>ECHANGES INTRA-CEE</b>						
<b>Ø 12 Monate nichtbereinigte Werte</b>						<b>Ø 12 mois chiffres bruts</b>						
1958	565,9	102,3	121,8	126,5	158,0	57,3	572,0	94,6	114,8	111,4	200,5	50,7
1959	673,5	113,5	135,1	145,8	205,1	74,1	680,6	127,0	127,0	133,1	227,5	66,0
1960	845,9	154,0	157,8	173,0	252,0	109,2	853,8	170,1	159,0	154,1	280,8	89,8
1961	976,5	175,2	178,0	209,5	285,6	128,3	991,1	201,6	174,1	170,9	335,5	109,0
1962	1 118,0	210,3	193,7	223,6	332,9	157,6	1 130,2	226,0	204,8	188,0	376,0	135,4
1963	1 311,4	260,5	223,7	256,8	361,8	208,6	1 327,2	257,6	245,2	220,6	454,3	149,4
1964	1 503,4	313,5	262,9	305,9	424,8	197,1	1 532,5	290,6	291,5	269,4	492,5	188,8
1965	1 701,4	334,6	288,6	332,2	555,0	191,0	1 735,8	342,9	329,7	296,8	525,5	240,9
1966	1 910,2	404,4	334,4	361,0	578,2	232,3	1 936,2	384,0	358,0	312,5	609,8	271,8
<b>Ø 3 Monate bereinigte Werte</b>						<b>Ø 3 mois chiffres ajustés</b>						
1965 III	1 736,7	332,1	291,2	329,5	561,0	194,1	1 756,1	335,8	334,2	292,9	522,5	242,2
IV	1 823,1	364,2	304,7	375,7	572,0	212,0	1 835,5	371,1	344,8	308,5	575,2	254,8
1966 I	1 792,2	372,3	308,4	336,5	604,6	212,5	1 831,5	373,2	337,6	296,4	555,3	258,6
II	1 913,5	405,8	320,0	360,3	591,5	222,1	1 945,1	388,2	358,4	323,2	598,4	277,6
III	1 919,1	406,9	324,1	377,3	557,8	240,5	1 962,3	389,4	343,7	320,0	593,2	272,8
IV	1 957,6	433,0	337,6	367,6	566,3	242,3	1 979,9	387,3	362,7	314,7	656,7	277,2
1967 I	1 933,3	443,6	321,1	357,2	564,3	275,2	1 959,1	371,2	360,7	322,6	618,9	281,1
II	2 027,6	448,1	334,4	383,5	570,0	279,9	2 046,5	385,9	375,0	332,4	679,1	274,8
<b>Monatliche bereinigte Werte</b>						<b>chiffres mensuels ajustés</b>						
1966 I	1 854,1	394,7	281,3	362,1	534,8	240,8	1 921,3	381,3	324,4	306,3	612,4	265,9
A	1 932,8	407,9	353,9	396,3	556,2	231,5	1 945,4	383,3	343,0	321,6	633,5	271,1
S	1 969,4	418,1	337,2	372,6	581,2	249,3	2 013,5	403,8	363,7	331,5	633,7	280,7
O	1 873,9	395,2	313,5	366,7	569,2	257,6	1 892,5	362,5	328,7	301,5	648,7	281,4
N	1 979,3	447,9	341,2	364,4	571,7	242,9	1 985,9	386,1	374,2	325,7	631,5	269,1
D	2 015,0	455,2	358,2	371,2	557,2	262,0	2 060,8	413,0	385,1	316,5	690,4	277,3
1967 J	1 927,6	439,3	319,3	357,0	576,0	284,2	2 012,5	365,3	367,9	325,7	619,8	290,5
F	1 863,1	439,5	308,5	342,8	536,7	267,6	1 921,8	372,4	371,9	309,2	612,6	272,0
M	2 004,6	451,5	335,5	371,9	580,1	272,9	1 942,9	376,1	342,2	333,4	624,3	280,8
A	2 004,6	451,7	324,2	379,4	554,9	282,9	2 043,6	388,8	380,8	316,6	687,6	270,8
M	1 976,4	428,5	321,8	377,0	554,4	283,2	1 977,7	360,9	365,0	330,8	635,8	285,9
J	2 101,8	464,2	357,3	394,0	600,6	273,7	2 118,1	408,1	379,1	349,9	713,8	267,9
J	1 915,0	413,5	283,9	353,3	528,3	299,6	1 931,8	390,9	328,6	293,9	631,2	260,3
A	1 979,8	407,2	350,9	394,4	554,8	274,1	1 949,1	364,9	333,5	355,0	656,7	257,0
<b>HANDEL EXTRA-EWG</b>						<b>COMMERCE EXTRA-CEE</b>						
<b>Ø 12 Monate nichtbereinigte Werte</b>						<b>Ø 12 mois chiffres bruts</b>						
1958	1 346,3	365,2	139,5	175,6	455,4	210,7	1 325,9	332,1	139,6	156,7	533,4	164,1
1959	1 350,5	310,4	152,0	182,4	501,4	204,3	1 420,9	340,8	147,8	167,5	589,5	175,2
1960	1 620,4	369,3	171,9	204,5	589,9	284,7	1 623,6	401,8	155,6	181,5	670,5	214,2
1961	1 704,6	381,3	173,6	216,5	617,8	307,0	1 702,4	400,1	152,9	188,0	721,8	239,6
1962	1 862,7	416,4	186,0	222,0	690,3	348,0	1 719,6	387,5	155,4	194,0	729,3	253,4
1963	2 056,4	466,6	202,3	240,4	723,1	423,9	1 802,4	415,9	158,1	192,9	763,6	271,8
1964	2 235,5	525,4	230,6	282,0	793,0	405,6	2 013,2	458,6	174,3	214,6	858,6	307,5
1965	2 380,1	526,7	241,4	289,8	900,1	421,3	2 256,6	494,5	202,5	236,0	965,5	358,1
1966	2 561,2	585,2	263,2	307,1	923,7	482,0	2 451,0	524,1	211,3	250,0	1 068,0	397,5
<b>Ø 3 Monate bereinigte Werte</b>						<b>Ø 3 mois chiffres ajustés</b>						
1965 III	2 440,1	530,1	242,0	298,7	918,9	428,8	2 296,1	507,2	203,4	241,9	973,9	353,9
IV	2 499,0	554,5	254,6	320,4	947,9	449,7	2 335,1	505,7	217,8	249,4	1 012,5	372,6
1966 I	2 531,5	570,2	251,9	313,0	934,4	483,1	2 346,8	508,2	203,9	239,9	1 025,1	375,6
II	2 566,0	579,4	258,5	312,8	916,6	454,4	2 434,5	543,2	211,4	249,7	1 047,3	400,1
III	2 570,8	582,0	263,1	294,6	913,4	479,7	2 478,6	530,2	209,1	247,2	1 082,0	392,1
IV	2 596,5	603,4	268,8	309,0	941,3	505,2	2 563,1	510,6	221,5	266,7	1 121,5	422,8
1967 I	2 517,6	616,7	263,6	314,0	824,7	507,4	2 550,1	546,3	226,6	272,9	1 113,9	435,6
II	2 558,7	566,5	275,9	324,1	869,0	497,8	2 659,9	545,0	216,5	271,0	1 153,8	455,1
<b>Monatliche bereinigte Werte</b>						<b>chiffres mensuels ajustés</b>						
1966 J	2 395,6	533,1	252,4	291,4	879,9	461,8	2 498,6	561,0	184,5	240,8	1 088,2	392,9
A	2 567,8	569,2	275,3	285,1	974,1	441,9	2 483,3	529,5	203,0	246,9	1 072,0	395,1
S	2 748,8	643,4	261,5	306,6	884,2	534,2	2 453,9	498,8	239,8	253,3	1 085,8	387,4
O	2 667,4	604,1	263,8	303,2	974,7	540,0	2 461,9	503,4	213,7	236,8	1 083,4	429,7
N	2 611,8	605,3	272,8	304,9	941,7	506,8	2 520,9	491,7	217,7	287,4	1 080,1	408,7
D	2 510,1	604,0	270,2	318,1	907,3	467,2	2 706,2	560,5	233,0	275,1	1 215,8	429,0
1967 J	2 587,4	626,4	277,6	324,3	840,1	538,7	2 705,8	540,3	228,9	293,1	1 198,5	442,6
F	2 496,1	598,2	249,1	297,5	828,9	488,2	2 516,1	522,8	219,8	254,3	1 073,3	417,6
M	2 469,0	625,2	264,2	320,1	805,0	495,4	2 428,2	572,0	231,0	271,0	1 069,8	446,7
A	2 496,1	559,5	247,5	311,5	839,1	522,1	2 675,1	573,9	220,6	263,9	1 173,1	443,7
M	2 545,8	587,5	285,7	317,3	836,7	439,8	2 589,3	552,6	213,5	259,1	1 082,1	481,9
J	2 634,1	552,5	294,6	343,6	931,1	531,4	2 715,1	608,1	215,3	290,1	1 206,1	439,6
J	2 346,8	511,9	194,6	297,7	815,0	546,6	2 538,1	557,6	194,2	239,8	1 089,5	430,1
A	2 567,3	519,7	304,7	298,4	925,9	525,0	2 556,0	517,0	190,1	305,1	1 136,4	415,1

a) A partir de mars 1961, nouveaux taux de change pour les Pays-Bas et l'Allemagne (R.F.).

7

Zeitraum Période	EINFUHR - / AUSFUHR- ÜBERSCHUSS BALANCE COMMERCIALE						INDICES DER TATSÄCHLICHEN WERTE (saisonbereinigt) INDICES DE VALEUR COURANTE (désaisonnalisés)																																				
	MIO \$						1960 = 100																																				
	EWG/CEE	France	Belg.-Lux.	Niederland <sup>a)</sup>	Deutschland (BR) <sup>a)</sup>	Italia	EWG/CEE	France	Belg.-Lux.	Niederland <sup>a)</sup>	Deutschl. (BR) <sup>a)</sup>	Italia	IMP.	EXP.	IMP.	EXP.	IMP.	EXP.	IMP.	EXP.																							
<b>AUSTAUSCH INTRA-EWG</b>																						<b>ÉCHANGES INTRA-CEE</b>																					
1958	-91,7	-84,3	-181,2	+510,0	-79,1	67	67	66	56	77	72	73	72	63	71	53	56																										
1959	+161,5	-96,8	-152,3	+269,6	-96,5	81	80	74	75	86	80	84	86	81	81	68	73																										
1960	+193,7	+14,0	-226,8	+345,2	-230,8	100	100	100	100	100	100	100	100	100	100	100	100																										
1961	+317,6	-46,0	-463,4	+598,7	-232,1	115	116	114	119	112	109	121	111	113	119	117	122																										
1962	+188,4	+134,5	-427,0	+517,4	-266,8	132	132	137	133	123	129	129	122	132	134	144	151																										
1963	+34,6	+257,9	-434,8	+1110,0	-709,4	155	155	169	151	142	154	148	143	144	162	191	166																										
1964	-275,0	+343,8	-437,7	+812,4	-114,6	177	179	204	171	166	183	177	175	169	175	180	210																										
1965	+99,6	+473,7	-425,7	+586,8	-354,1	201	203	217	202	183	207	192	193	220	187	175	268																										
1966	-244,9	+283,5	-581,8	+379,5	+474,6	226	227	263	226	212	225	209	203	229	217	213	303																										
1965 III	+46,6	+105,0	-76,8	-242,5	+191,3	205	206	216	209	185	210	190	190	223	186	178	270																										
1965 IV	+29,0	+110,4	-144,6	-43,3	+119,6	216	215	236	218	193	217	217	200	227	205	194	284																										
1966 I	+2,5	+86,9	-223,0	+48,6	+115,4	212	215	242	219	195	212	195	192	240	198	195	288																										
1966 II	+47,4	+102,5	-106,3	+22,0	+160,2	226	228	264	228	203	226	208	210	235	213	203	309																										
1966 III	+71,8	+47,3	-133,4	+78,1	+137,3	227	230	264	229	205	216	218	208	221	211	220	304																										
1966 IV	+128,1	+36,2	-119,1	+231,0	+61,6	231	232	281	228	214	228	212	204	225	234	222	309																										
1967 I	-221,2	+111,1	-163,8	+308,9	-20,1	229	229	288	219	203	227	206	209	224	220	252	316																										
1967 II	-183,0	+124,3	-149,0	+329,6	-21,6	240	240	290	227	212	237	222	216	226	242	256	306																										
1966 M	-17,4	+33,1	-34,6	-17,1	+63,1	225	230	264	228	200	221	197	128	237	219	212	330																										
1966 J	-32,3	+46,0	-17,7	+9,6	+60,4	233	237	278	232	211	238	217	231	237	216	205	318																										
1966 J A	-11,8	+60,4	-54,2	+33,0	+55,3	219	225	256	224	178	204	209	199	212	218	221	296																										
1966 J A	-19,5	-51,9	-55,0	-8,4	+38,9	229	228	265	225	224	216	229	209	221	226	212	301																										
1966 J A	-40,5	+27,8	-24,0	+53,5	+42,3	233	236	271	237	213	229	215	215	231	226	228	313																										
1966 J A	-26,8	+14,4	-28,8	+36,3	+48,6	222	222	257	213	199	207	212	196	226	231	236	313																										
1966 J A	-60,5	+33,8	-37,3	+60,7	+24,2	234	232	291	227	216	235	210	211	227	225	223	300																										
1966 J A	-40,8	+27,7	-53,2	+133,9	-7,7	238	241	296	243	227	242	214	205	221	246	240	309																										
1967 J F	-72,6	+42,2	-49,9	+86,0	-27,1	228	236	285	215	202	231	206	212	229	221	260	323																										
1967 J F	-64,9	+64,4	-48,7	+119,4	+2,3	220	225	285	219	195	234	198	201	213	218	245	303																										
1967 J F	-83,7	+12,6	-65,2	+103,5	+2,9	237	228	293	221	212	215	215	216	230	222	250	313																										
1967 J F	-61,9	+57,5	-61,4	+133,4	-14,3	237	239	293	229	205	240	219	205	220	245	259	302																										
1967 J F	-66,4	+44,1	-44,9	+82,2	+0,6	234	232	278	212	204	230	218	215	220	226	259	318																										
1967 J F	-54,7	+22,7	-42,7	+114,0	-7,9	248	248	301	240	226	238	228	227	238	254	251	298																										
1967 J A	-21,1	+61,6	-57,8	+62,1	-14,0	226	226	269	230	174	207	204	191	210	225	274	290																										
1967 J A	-35,3	-31,9	-37,0	+38,1	+8,6	234	228	264	215	222	210	228	230	220	234	251	286																										
<b>HANDEL EXTRA-EWG</b>																						<b>COMMERCE EXTRA-CEE</b>																					
1958	-245,4	-396,9	+0,9	-226,3	+936,6	-559,6	83	82	99	83	71	90	82	86	77	80	74	77																									
1959	+844,1	+365,1	-50,0	-179,2	+1057,4	-349,3	83	88	84	85	88	95	89	92	85	88	72	82																									
1960	+38,7	+389,5	-195,7	-276,2	+967,0	-846,0	100	100	100	100	100	100	100	100	100	100	100	100																									
1961	+26,8	+224,8	-248,6	-342,2	+1147,5	-808,1	105	105	103	100	101	98	106	106	108	108	112	118																									
1962	-1717,0	-346,3	-366,3	-336,0	+466,8	-1135,2	115	106	113	96	108	100	109	107	117	109	122	118																									
1963	-3047,9	-608,5	-530,8	-570,5	+486,8	-1825,0	127	111	126	104	118	102	118	106	123	114	149	127																									
1964	-2677,3	-801,3	-676,5	-809,2	+789,2	-1179,5	138	124	142	114	134	112	138	118	134	128	142	144																									
1965	-1489,2	-387,2	-465,6	-645,1	+774,2	-765,5	147	139	143	123	140	130	142	130	153	144	148	167																									
1966	-1323,0	-733,0	-622,8	-685,3	+1732,1	-1014,0	158	150	158	130	153	136	150	138	157	159	169	186																									
1965 III	-306,3	-11,8	-100,3	-166,9	+159,0	-186,3	151	141	144	126	141	131	146	133	156	145	151	165																									
1965 IV	-361,5	-47,7	-143,5	-182,9	+228,4	-215,8	154	144	150	126	148	140	157	137	161	151	158	174																									
1966 I	-784,7	-261,9	-133,1	-245,0	+194,1	-338,7	156	145	154	126	147	131	153	132	158	153	170	175																									
1966 II	-401,6	-186,9	-157,0	-184,2	+345,7	-219,2	158	150	157	135	150	136	153	138	155	156	160	187																									
1966 III	-166,4	-107,3	-200,0	-155,5	+518,4	-222,1	159	153	158	132	153	134	144	136	155	162	168	183																									
1966 IV	+16,9	-176,9	-145,7	-100,6	+674,1	-234,0	160	158	163	127	156	142	151	147	160	167	177	197																									
1967 I	+45,6	-277,9	-104,8	-135,7	+802,4	-238,4	156	158	167	136	153	146	153	150	140	166	178	203																									
1967 II	+264,0	-24,3	-180,5	-155,4	+816,0	-191,8	158	164	153	136	160	139	158	149	147	172	175	212																									
1966 M	-114,7	-69,2	-86,4	-51,7	+150,7	-58,2	157	151	147	129	154	117	141	130	158	161	154	199																									
1966 J	-141,0	-68,0	-52,3	-53,7	+100,1	-67,1	164	154	171	138	157	154	151	140	158	161	168	193																									
1966 J A	+86,9	+33,7	-69,0	-48,9	+210,4	-39,3	148	154	144	140	147	118	142	133	149	162	162	183																									
1966 J A	-69,6	-30,7	-68,7	-66,9	+104,9	-8,3	158	153	154	132	160	130	139	136	165	160	155	184																									
1966 J A	-144,8	-110,3	-22,3	-39,9	+203,6	-175,9	170	151	174	124	152	154	150	140	150	162	188	181																									
1966 J A	-60,2	-53,5	-48,6	-43,4	+177,8	-92,7	164	152	164	125	153	137	148	130	165	162	190	201																									
1966 J A	+104,8	-73,4	-55,8	-15,9	+140,4	-100,1	161	155	164	122	158	140	149	158	160	161	178	191																									
1966 J A	+174,4	-50,2	-48,0	-41,7	+354,7	-40,5	155	167	164	139	157	150	155	152	154	181																											

MIO \$

Zeitraum Période	Import						Export					
	EWG-CEE	France	Belg.-Lux.	Niederland a)	Deutsch- land (BR) a)	Italia	EWG-CEE	France	Belg.-Lux.	Niederland a)	Deutsch- land (BR) a)	Italia
<b>LÄNDER DER KLASSE 1</b>												
1958	8 525,8	1 593,4	1 002,9	1 102,8	3 366,0	1 460,7	8 637,6	1 320,6	971,9	1 200,5	4 029,1	1 115,6
1959	8 563,5	1 324,7	1 093,0	1 170,4	3 670,0	1 305,4	9 944,3	1 532,7	1 175,9	1 304,4	4 651,6	1 279,7
1960	10 789,3	1 829,4	1 222,1	1 428,9	4 340,8	1 968,2	11 328,4	1 810,8	1 211,8	1 416,1	5 340,5	1 549,1
1961	11 676,4	1 967,9	1 259,4	1 526,9	4 711,5	2 210,6	12 246,6	1 953,7	1 250,8	1 455,9	5 849,3	1 736,9
1962	12 855,4	2 179,5	1 401,6	1 612,6	5 189,7	2 472,1	12 931,6	2 130,0	1 282,1	1 543,6	6 116,7	1 859,1
1963	14 344,6	2 600,8	1 502,7	1 732,5	5 517,8	2 990,8	13 830,5	2 384,9	1 357,1	1 560,8	6 563,7	1 963,9
1964	15 467,4	3 050,5	1 704,7	2 055,7	5 345,3	2 711,2	15 637,8	2 749,4	1 454,0	1 741,7	7 387,8	2 304,8
1965	16 227,1	2 980,4	1 796,5	2 103,5	6 760,4	2 586,3	17 612,2	3 072,8	1 699,7	1 903,7	8 292,5	2 643,5
1966	17 315,3	3 410,8	1 911,0	2 290,5	6 784,6	2 918,4	19 126,8	3 276,7	1 762,0	2 006,0	9 131,1	2 950,9
1965 III	3 924,7	648,0	432,0	545,2	1 660,1	639,4	4 371,0	748,5	429,8	486,1	2 027,7	678,9
1965 IV	4 491,7	818,0	515,5	582,1	1 887,7	688,3	4 770,3	847,2	457,4	514,1	2 261,1	690,5
1966 I	4 329,6	843,9	458,8	587,3	1 703,0	736,6	4 486,5	772,8	424,8	461,9	2 131,9	695,1
1966 II	4 340,0	893,1	474,4	561,4	1 676,6	734,6	4 817,1	885,5	456,9	498,8	2 233,1	742,8
1966 III	4 103,1	758,7	479,7	557,6	1 614,6	692,6	4 677,9	771,9	420,3	503,6	2 253,7	728,4
1966 IV	4 554,5	915,2	510,2	584,3	1 790,2	754,6	5 145,9	846,5	460,6	541,7	2 512,5	784,6
1967 I	4 182,7	927,1	478,8	552,9	1 444,3	779,7	4 909,2	833,1	477,9	525,6	2 277,5	795,1
1967 II	4 378,9	897,2	496,9	576,8	1 590,0	818,0	5 193,9	929,7	450,4	539,3	2 428,7	845,8
1966 J	1 479,1	305,7	159,5	194,2	576,6	243,2	1 610,9	286,2	155,9	168,5	748,8	251,5
J	1 351,4	262,2	142,2	181,2	532,6	233,2	1 629,6	286,5	129,8	164,2	786,4	262,7
A	1 301,3	221,9	164,1	178,3	542,5	194,4	1 422,3	234,2	141,2	141,7	687,4	217,9
S	1 440,3	274,6	162,4	198,3	538,7	266,1	1 641,9	251,2	166,1	197,8	779,8	247,1
O	1 512,7	295,7	163,6	191,3	598,1	264,1	1 721,7	282,4	154,0	177,6	835,5	272,2
N	1 516,7	302,7	175,3	189,9	591,1	257,7	1 605,2	266,3	146,6	184,1	765,1	243,2
D	1 530,4	316,7	173,6	203,5	602,0	234,7	1 798,9	297,8	157,2	179,9	911,6	252,4
1967 J	1 407,3	297,5	162,9	193,5	488,9	264,5	1 630,9	269,6	159,8	182,8	768,8	249,9
F	1 321,0	287,8	155,8	177,7	450,4	249,3	1 546,1	266,4	156,9	161,4	705,8	255,6
M	1 453,2	341,8	159,7	181,7	504,9	265,1	1 731,2	297,0	161,3	181,3	802,9	288,7
A	1 403,7	286,8	161,2	184,4	500,8	270,4	1 728,9	303,8	154,3	173,7	825,7	271,4
M	1 430,1	310,1	166,1	178,2	505,3	270,4	1 676,8	293,3	145,5	177,5	766,0	294,5
J	1 545,2	300,3	169,6	214,2	583,9	277,2	1 788,2	332,6	150,6	188,1	837,0	279,9
J	1 360,7	258,4	131,2	185,1	496,7	289,4	1 667,0	313,4	135,9	152,8	768,4	296,5
A	1 251,1	195,6	160,9	177,7	499,5	217,4	1 514,7	212,2	121,2	187,3	751,7	242,3
<b>EFTA</b>												
1958	3 608,4	530,0	459,2	513,4	1 513,3	592,5	4 970,3	683,5	486,5	811,8	2 419,4	569,1
1959	3 891,3	480,6	511,3	570,6	1 719,4	609,4	5 416,8	757,0	524,0	847,5	2 644,7	643,6
1960	4 459,3	554,5	553,2	633,0	1 954,1	764,5	6 509,5	997,0	598,8	955,2	3 198,4	760,0
1961	4 919,2	688,8	586,6	735,1	2 112,4	796,3	7 172,1	1 079,6	633,7	983,2	3 591,5	884,2
1962	5 501,9	831,3	633,6	773,0	2 296,4	967,6	7 496,6	1 175,2	620,1	1 057,1	3 685,8	958,4
1963	6 166,3	1 056,4	712,3	829,5	2 396,3	1 171,8	7 941,6	1 313,0	675,4	1 036,5	3 959,5	957,1
1964	6 590,9	1 164,4	777,0	967,6	2 647,1	1 034,9	8 848,7	1 495,9	705,0	1 127,7	4 419,8	1 100,4
1965	6 896,2	1 150,1	829,9	985,2	2 983,0	948,0	9 602,3	1 571,3	791,3	1 210,2	4 830,3	1 199,3
1966	7 241,6	1 322,1	894,0	1 010,7	2 936,1	1 078,7	9 998,6	1 602,3	801,0	1 226,8	5 071,9	1 296,7
1965 III	1 643,8	248,8	192,7	239,8	733,8	228,7	2 352,4	373,8	188,5	307,1	1 173,6	309,7
1965 IV	1 894,9	320,1	242,3	266,1	815,7	250,7	2 593,0	442,0	217,9	332,3	1 297,9	302,9
1966 I	1 819,7	324,9	218,6	256,8	765,0	254,4	2 409,8	390,0	199,2	293,6	1 207,2	319,8
1966 II	1 810,8	338,6	230,7	249,4	731,1	261,0	2 520,6	418,3	204,1	306,6	1 267,5	324,1
1966 III	1 706,7	296,5	202,4	245,1	700,1	262,6	2 421,4	383,1	189,0	300,1	1 235,0	314,3
1966 IV	1 909,7	362,2	247,6	259,4	739,9	300,7	2 646,2	410,9	208,0	326,5	1 362,2	338,5
1967 I	1 777,2	359,8	235,4	245,2	635,0	301,7	2 518,5	399,4	227,2	307,4	1 240,3	344,2
1967 II	1 812,1	361,2	231,8	251,0	655,8	312,4	2 665,4	469,3	193,1	325,0	1 312,5	365,5
1966 J	617,1	117,6	76,1	85,9	248,0	89,7	855,0	143,4	69,8	105,1	428,7	108,0
J	574,4	101,9	61,4	86,4	234,2	90,5	833,3	138,5	58,3	97,9	426,0	112,7
A	523,6	80,8	71,7	74,2	223,5	73,3	729,3	115,0	56,0	86,9	378,4	93,0
S	609,4	113,9	68,9	84,5	242,5	99,6	858,8	129,6	74,7	115,4	430,5	108,6
O	642,4	115,6	79,0	84,0	257,5	106,4	864,5	131,2	63,0	107,5	449,1	113,7
N	634,1	123,9	80,2	86,9	244,1	99,1	821,5	130,7	65,0	108,1	415,7	102,1
D	625,3	122,7	78,2	88,9	238,6	96,9	937,9	149,1	76,3	110,8	497,3	104,4
1967 J	588,5	116,2	77,5	80,3	213,9	100,7	832,2	127,6	79,5	104,2	412,3	108,6
F	575,8	116,5	84,2	79,4	201,5	94,2	801,7	126,2	74,4	97,8	392,3	111,1
M	612,7	127,2	73,5	85,6	219,6	106,9	884,5	145,6	73,3	105,5	435,8	124,4
A	595,9	118,4	77,7	77,8	221,3	100,7	880,8	153,8	64,6	102,2	444,1	116,0
M	597,0	119,8	78,3	80,8	212,4	105,7	862,5	148,0	63,4	108,8	418,8	123,4
J	619,3	122,9	75,8	92,4	222,1	106,0	922,1	167,4	65,0	114,0	449,5	126,1
J	563,8	104,7	57,9	76,4	210,2	114,6	821,2	139,3	57,5	92,0	405,4	126,9
A	490,3	72,5	67,9	73,7	199,1	77,1	746,7	101,5	51,7	107,0	381,1	105,4
<b>AELE</b>												
1958	3 608,4	530,0	459,2	513,4	1 513,3	592,5	4 970,3	683,5	486,5	811,8	2 419,4	569,1
1959	3 891,3	480,6	511,3	570,6	1 719,4	609,4	5 416,8	757,0	524,0	847,5	2 644,7	643,6
1960	4 459,3	554,5	553,2	633,0	1 954,1	764,5	6 509,5	997,0	598,8	955,2	3 198,4	760,0
1961	4 919,2	688,8	586,6	735,1	2 112,4	796,3	7 172,1	1 079,6	633,7	983,2	3 591,5	884,2
1962	5 501,9	831,3	633,6	773,0	2 296,4	967,6	7 496,6	1 175,2	620,1	1 057,1	3 685,8	958,4
1963	6 166,3	1 056,4	712,3	829,5	2 396,3	1 171,8	7 941,6	1 313,0	675,4	1 036,5	3 959,5	957,1
1964	6 590,9	1 164,4	777,0	967,6	2 647,1	1 034,9	8 848,7	1 495,9	705,0	1 127,7	4 419,8	1 100,4
1965	6 896,2	1 150,1	829,9	985,2	2 983,0	948,0	9 602,3	1 571,3	791,3	1 210,2	4 830,3	1 199,3
1966	7 241,6	1 322,1	894,0	1 010,7	2 936,1	1 078,7	9 998,6	1 602,3	801,0	1 226,8	5 071,9	1 296,7
1965 III	1 643,8	248,8	192,7	239,8	733,8	228,7	2 352,4	373,8	188,5	307,1	1 173,6	309,7
1965 IV	1 894,9	320,1	242,3	266,1	815,7	250,7	2 593,0	442,0	217,9	332,3	1 297,9	302,9
1966 I	1 819,7	324,9	218,6	256,8	765,0	254,4	2 409,8	390,0	199,2	293,6	1 207,2	319,8
1966 II	1 810,8	338,6	230									

ENTWICKLUNG DES EWG-HANDELS  
mit den wichtigsten Gebieten  
(tatsächliche Werte)

TAB. 8

MIO \$

Zeitraum Période	Import						Export					
	EWG-CEE	France	Belg.-Lux.	Niederland a)	Deutsch- land (BR) a)	Italia	EWG-CEE	France	Belg.-Lux.	Niederland a)	Deutsch- land (BR) a)	Italia
<b>VEREINIGTE STAATEN</b>						<b>ÉTATS-UNIS</b>						
1958	2 808,0	563,5	310,8	408,9	998,9	525,8	1 664,3	301,1	287,2	180,9	640,3	254,8
1959	2 651,5	428,6	325,5	434,5	1 090,0	372,8	2 371,3	464,3	443,8	207,7	910,5	345,1
1960	3 829,7	744,8	391,7	599,6	1 423,1	670,4	2 241,8	395,7	365,9	198,2	897,1	384,9
1961	4 054,0	736,9	375,1	568,7	1 509,8	863,5	2 231,8	417,1	370,6	192,0	870,0	382,1
1962	4 457,6	774,8	451,1	607,5	1 739,0	885,3	2 446,8	425,8	413,9	200,1	966,1	440,9
1963	5 050,9	901,2	471,9	648,7	1 986,8	1 042,3	2 563,0	420,8	411,1	203,4	1 050,7	477,0
1964	5 437,8	1 136,4	524,8	775,3	2 016,1	985,3	2 849,0	470,4	450,3	224,2	1 197,0	507,1
1965	5 692,7	1 087,9	550,0	765,5	2 295,9	993,5	3 424,9	594,5	532,1	243,7	1 435,9	618,7
1966	6 020,6	1 199,4	568,8	910,1	2 293,2	1 049,1	4 098,5	660,0	592,3	307,2	1 795,2	743,8
1965 III	1 381,8	239,3	136,5	214,9	550,2	240,9	892,4	155,9	142,3	65,0	362,4	166,8
IV	1 552,3	289,5	159,3	212,5	631,1	259,8	950,4	157,9	144,1	61,1	414,0	173,4
1966 I	1 507,3	290,5	144,0	242,9	552,4	277,6	897,3	142,8	136,3	62,6	397,4	158,2
II	1 533,7	324,8	132,3	223,7	575,8	277,2	1 004,5	170,6	165,8	76,8	404,8	186,6
III	1 436,6	275,3	160,6	220,4	528,8	251,6	1 056,7	164,6	138,4	88,2	470,5	195,0
IV	1 546,3	308,9	135,4	223,2	636,0	242,8	1 140,5	182,0	152,3	79,6	522,5	204,1
1967 I	1 425,1	342,9	138,1	209,2	478,3	256,6	1 010,2	151,4	145,9	80,8	437,6	194,6
II	1 626,8	337,1	155,4	232,6	615,0	286,8	1 065,7	168,0	151,3	80,6	457,8	208,0
1966 J	521,7	110,9	46,2	73,8	202,4	88,4	337,2	56,2	55,1	24,9	135,1	65,9
J A S O N D	452,7	92,6	43,4	67,0	165,2	84,5	370,3	63,9	43,9	26,9	163,8	71,9
	470,2	89,1	52,9	72,1	184,7	71,4	311,6	48,6	52,8	18,8	135,4	56,1
	500,1	93,5	51,3	81,3	178,3	95,7	390,3	52,2	57,3	42,5	171,3	66,9
	524,7	106,4	47,0	74,7	215,5	81,1	409,5	66,7	57,8	27,2	182,6	75,0
	506,1	97,6	47,9	70,0	201,2	89,5	345,9	55,4	46,6	27,5	151,4	65,1
	528,4	104,9	52,8	78,6	220,0	72,2	387,9	59,9	50,1	24,9	188,5	64,6
1967 J F M A M J	476,5	103,9	45,6	81,2	158,2	87,6	348,8	46,5	47,2	28,4	163,4	63,4
	440,7	101,2	41,8	63,5	149,6	84,7	312,6	49,8	48,6	22,9	129,7	61,4
	506,5	137,8	50,6	64,5	170,5	83,2	347,6	55,1	50,0	29,5	144,5	68,6
	515,0	105,1	52,6	77,6	180,7	99,0	360,6	53,2	52,3	26,9	159,8	68,5
	513,9	113,4	48,3	69,3	188,8	94,2	336,6	55,5	47,0	26,7	137,0	70,5
	597,8	118,5	54,5	85,7	245,5	93,6	368,5	59,3	52,1	27,0	161,0	69,1
J	467,0	92,3	45,0	79,5	163,4	86,9	351,9	59,0	44,1	22,9	147,4	78,6
A	439,5	72,1	48,8	66,2	179,7	72,6	347,5	44,8	40,2	34,9	166,5	61,1
<b>LÄNDER DER KLASSE 2</b>						<b>PAYS DE LA CLASSE 2</b>						
1958	6 823,9	2 601,6	607,8	900,5	1 765,6	948,4	6 124,5	2 458,4	558,9	569,3	1 860,8	677,1
1959	6 669,4	2 222,6	645,1	877,7	1 947,8	976,2	5 925,6	2 346,2	481,0	595,9	1 893,7	608,8
1960	7 484,8	2 423,9	752,9	902,7	2 261,6	1 143,6	6 738,3	2 720,5	496,2	649,3	2 134,4	737,9
1961	7 575,3	2 423,8	731,5	946,1	2 325,8	1 148,2	6 764,7	2 571,5	459,7	663,1	2 261,6	808,9
1962	8 168,4	2 600,2	719,4	935,9	2 560,8	1 352,1	6 196,7	2 206,9	461,1	644,1	2 056,9	827,7
1963	8 822,2	2 723,0	797,7	1 013,3	2 644,3	1 643,9	6 354,9	2 318,2	425,1	605,0	2 099,2	907,4
1964	9 842,7	2 959,9	927,0	1 181,2	3 010,3	1 764,2	6 891,7	2 433,4	515,1	668,8	2 583,0	991,4
1965	10 528,8	3 020,8	964,0	1 195,2	3 362,3	1 986,5	7 509,9	2 488,4	574,2	718,5	2 666,6	1 162,1
1966	11 312,2	3 205,3	1 090,0	1 212,8	3 530,5	2 273,6	7 955,0	2 518,1	591,7	785,1	2 795,1	1 265,0
1965 III	2 546,8	675,3	239,1	298,7	837,0	496,1	1 784,8	565,8	133,7	181,4	629,9	274,0
IV	2 742,8	799,8	247,5	323,8	833,9	537,9	2 075,4	694,6	159,5	196,5	700,5	324,3
1966 I	2 864,4	820,9	254,8	309,3	905,5	573,8	1 886,1	603,2	145,1	178,8	672,1	286,9
II	2 877,0	837,9	280,2	322,9	899,9	536,1	1 925,0	623,3	136,0	194,4	652,7	318,6
III	2 718,9	727,7	288,5	290,7	852,6	559,4	1 924,3	584,8	143,5	185,3	700,3	310,4
IV	2 854,1	818,7	268,6	289,9	872,5	604,3	2 220,2	706,8	167,6	226,6	770,0	349,2
1967 I	2 912,8	863,6	266,4	339,6	853,3	589,9	2 068,0	646,3	153,1	212,0	712,8	343,7
II	2 812,8	769,4	295,4	345,0	842,9	560,0	2 029,9	669,5	138,6	191,0	697,5	333,3
1966 J	959,7	281,4	100,0	98,9	294,0	185,4	668,4	223,9	51,3	68,8	213,8	110,6
J A S O N D	891,2	238,4	98,2	90,9	280,7	183,0	679,0	231,3	41,5	58,6	233,4	114,3
	835,5	222,8	90,3	91,6	293,4	137,3	605,8	171,5	44,9	60,3	232,6	96,4
	980,8	266,5	87,6	108,1	278,4	240,1	638,4	182,0	56,6	66,3	234,3	99,1
	976,3	267,5	86,3	95,4	304,0	223,1	717,7	227,4	49,1	66,5	244,6	130,2
	924,6	262,6	85,3	97,0	280,6	199,2	719,4	228,8	56,0	87,3	231,5	115,8
	947,8	288,6	90,8	97,5	288,0	182,9	797,4	250,6	58,2	73,0	293,9	121,7
1967 J	1 017,2	291,8	101,8	112,4	294,9	216,3	698,6	194,9	52,7	86,6	258,5	105,8
F	909,8	272,9	73,4	104,3	266,1	193,0	660,3	217,3	48,0	58,8	221,3	114,9
M	986,4	298,9	91,1	122,9	292,3	181,2	709,6	234,1	52,4	66,5	233,1	123,5
A	941,8	272,2	75,4	110,3	281,4	202,4	691,5	227,1	46,7	64,9	241,1	111,6
M	961,2	280,4	108,6	123,2	278,6	170,3	675,2	213,8	47,1	61,5	229,0	123,8
J	909,8	216,8	111,4	111,5	282,9	187,3	663,2	228,6	44,7	64,6	227,4	97,9
J	818,4	223,0	54,1	95,4	255,8	190,2	649,7	206,0	40,0	60,3	233,5	109,9
A	932,3	230,2	110,9	103,9	304,4	183,0	607,1	164,4	41,7	67,6	235,5	97,9

a) Ab März 1961 : neuer Umrechnungskurs zum Dollar für die Niederlande und Deutschland (BR).



TAB. 8

ÉVOLUTION DU COMMERCE DE LA CEE  
avec les principales zones  
(valeurs courantes)

MIO \$

Zeitraum Période	Import						Export					
	EWG-CEE	France	Belg.-Lux.	Nederland a)	Deutsch- land (BR) a)	Italia	EWG-CEE	France	Belg.-Lux.	Nederland a)	Deutsch- land (BR) a)	Italia
<b>AOM</b>												
1958	1 546,4	1 187,7	176,8	42,8	85,1	54,1	1 859,8	1 578,4	132,7	48,9	60,1	39,7
1959	1 351,7	932,3	209,9	45,5	98,5	65,4	1 698,7	1 446,3	103,1	47,4	60,8	41,1
1960	1 662,8	1 133,7	280,0	43,0	126,6	79,4	1 881,9	1 666,4	74,5	43,6	61,7	35,7
1961	1 771,2	1 240,5	250,8	45,1	147,9	86,9	1 764,0	1 537,3	61,1	46,2	76,5	42,9
1962	1 850,1	1 328,4	203,2	43,8	158,1	116,6	1 432,7	1 223,0	66,3	40,0	61,6	41,9
1963	1 902,3	1 274,7	200,1	73,5	221,9	132,1	1 546,5	1 273,0	68,3	61,2	89,2	54,7
1964	2 059,2	1 369,8	239,4	79,5	249,3	121,2	1 652,7	1 304,5	94,3	73,6	113,4	67,0
1965	2 046,6	1 287,8	245,4	84,8	244,6	184,0	1 733,4	1 342,7	107,4	78,2	120,3	84,7
1966	2 282,4	1 353,4	351,4	80,0	294,3	203,3	1 706,7	1 279,2	104,1	108,1	124,6	90,6
1965 III	472,3	295,7	61,3	19,5	50,1	45,8	394,7	303,6	25,7	17,6	27,4	20,4
IV	528,5	330,2	66,0	18,8	67,0	46,5	497,0	387,4	29,7	23,0	32,2	24,7
1966 I	546,5	327,7	69,6	20,7	85,4	43,0	417,3	318,0	28,3	21,1	30,2	19,7
II	614,2	367,7	96,2	25,5	68,7	56,1	399,4	306,7	24,8	19,2	28,8	19,9
III	560,0	323,6	100,4	16,0	68,5	51,5	391,0	296,8	24,3	19,6	28,5	21,8
IV	562,5	334,4	86,1	17,8	71,6	52,6	499,1	357,7	27,0	48,1	37,1	29,2
1967 I	565,8	357,6	52,7	21,8	79,6	54,2	450,7	334,5	23,3	31,3	34,4	27,2
II	576,7	327,1	93,1	25,6	77,8	53,1	444,1	334,3	26,0	24,0	34,0	25,9
1966 J	221,0	125,1	41,7	8,3	24,9	20,9	137,6	106,9	8,4	6,3	9,7	6,3
J	193,6	106,0	39,7	4,6	25,9	17,4	151,7	120,1	6,6	6,3	10,4	8,3
A	174,4	102,5	29,0	6,2	21,3	15,4	116,4	85,7	7,7	6,6	9,6	6,7
S	184,2	115,0	23,8	5,3	21,3	18,8	122,5	91,0	9,5	6,7	8,5	6,8
O	176,6	104,2	27,0	5,3	23,0	17,1	152,9	115,5	7,9	8,8	10,5	10,3
N	177,0	107,7	23,7	4,7	22,4	18,5	178,9	115,1	9,7	30,9	13,5	9,7
D	205,2	122,4	32,1	7,6	26,2	16,9	167,7	127,1	9,6	8,4	13,1	9,4
1967 J	200,5	122,4	22,6	7,6	26,9	21,1	147,2	103,3	7,8	16,1	10,7	9,4
F	168,5	106,0	14,8	6,7	23,3	17,7	148,0	112,4	7,5	6,7	12,0	9,4
M	196,9	129,2	15,3	7,5	29,4	15,5	155,6	118,8	8,1	8,5	11,8	8,4
A	176,9	111,6	12,3	7,2	28,3	17,6	145,6	111,5	7,5	7,7	10,5	8,4
M	192,5	113,4	33,0	8,2	22,3	15,6	144,2	107,6	8,7	7,6	10,9	9,5
J	207,2	102,2	47,8	10,2	27,3	19,8	154,2	115,2	9,8	8,5	12,6	8,1
J	173,5	103,8	13,0	7,0	30,2	19,6	134,4	99,1	8,2	7,8	11,5	7,8
A	181,2	90,3	34,8	7,6	29,8	18,7	117,8	81,8	8,5	7,8	12,2	7,5
<b>NICHTASSOZIIERTES AFRIKA DER KLASSE 2</b>												
1958	1 048,1	415,0	62,0	120,3	305,9	144,8	940,7	361,4	77,8	113,6	241,4	146,4
1959	1 121,3	365,4	73,9	146,2	353,3	182,5	979,5	375,2	66,7	108,6	292,4	136,6
1960	1 158,0	368,5	74,8	142,3	379,2	193,2	1 212,0	448,6	69,6	141,2	388,1	164,5
1961	1 160,0	340,6	89,2	161,7	375,9	192,6	1 150,7	412,9	64,6	141,5	346,6	185,1
1962	1 301,5	361,5	100,9	173,6	412,5	253,0	1 147,5	371,0	86,6	155,8	330,0	200,0
1963	1 609,5	463,7	110,8	194,7	525,0	315,3	1 286,7	426,6	65,6	138,4	392,0	263,9
1964	1 938,5	495,9	149,3	236,5	754,1	302,6	1 323,7	452,6	69,1	136,5	423,2	242,3
1965	2 195,6	563,1	158,3	242,6	919,3	312,2	1 529,7	480,9	91,2	166,8	451,3	339,5
1966	2 424,3	635,0	154,6	261,8	974,4	398,3	1 537,4	470,8	86,2	165,8	463,7	350,8
1965 III	504,4	110,8	36,5	67,4	221,1	68,5	380,2	109,3	21,1	47,7	116,8	85,4
IV	582,9	150,3	39,3	71,2	231,7	90,4	428,7	131,5	29,1	42,0	127,8	98,3
1966 I	592,2	160,7	35,7	59,6	244,1	92,1	377,5	113,6	21,0	41,3	117,0	84,6
II	628,3	177,0	37,5	66,3	248,9	98,6	366,4	116,4	20,9	40,0	103,4	85,7
III	559,2	126,3	37,8	65,2	225,8	104,0	366,0	108,1	19,4	43,6	112,6	82,3
IV	644,9	171,0	43,9	70,7	255,7	103,6	427,4	132,8	24,7	40,9	130,7	98,2
1967 I	649,4	182,4	50,1	73,0	238,5	105,3	391,0	109,6	23,6	37,9	124,5	95,4
II	598,2	160,8	45,0	68,6	217,4	106,4	401,2	132,2	19,7	37,7	117,5	94,0
1966 J	206,8	58,3	11,7	20,9	80,4	35,5	132,5	46,2	7,9	11,6	36,4	30,4
J	184,4	43,2	11,7	22,8	74,4	32,4	127,7	39,5	5,9	13,7	36,5	32,1
A	180,2	41,0	13,5	18,9	79,8	27,1	116,6	33,6	6,3	16,7	37,2	22,8
S	194,5	42,1	12,3	23,6	71,6	45,0	121,4	35,0	6,9	13,1	38,8	27,4
O	214,9	58,7	13,7	17,6	84,1	40,8	137,3	45,5	6,3	11,8	41,4	32,2
N	211,6	54,3	14,7	26,8	82,5	33,3	136,4	42,0	9,0	14,2	39,5	31,8
D	218,3	58,1	14,4	26,0	89,0	30,9	151,8	45,3	8,5	14,9	49,9	33,2
1967 J	227,0	57,3	21,5	27,7	83,4	37,1	132,4	30,0	8,3	15,1	49,5	29,7
F	204,9	63,7	11,7	20,8	75,9	32,7	120,8	35,6	6,7	11,4	37,3	29,9
M	218,0	61,4	16,8	24,6	79,2	36,0	137,8	43,9	8,7	11,4	37,8	35,9
A	211,6	62,3	13,9	21,4	76,1	38,0	141,1	48,1	7,6	12,9	40,0	32,5
M	207,0	59,8	16,5	24,9	75,2	30,6	128,1	38,4	7,1	13,2	36,7	32,6
J	179,5	38,7	14,7	22,3	66,1	37,8	132,0	45,7	5,0	11,6	40,8	29,0
J	144,8	33,0	4,0	18,4	46,9	42,4	119,0	38,6	5,3	11,9	37,5	25,7
A	184,3	36,7	23,7	29,7	50,2	44,0	116,2	31,9	6,0	14,2	36,0	28,1

a) A partir de mars 1961, nouveau taux de change pour les Pays-Bas et l'Allemagne (R.F.).

ENTWICKLUNG DES EWG-HANDELS  
mit den wichtigsten Gebieten  
(tatsächliche Werte)

TAB. 8

MIO \$

Zeitraum Période	Import						Export					
	EWG-CEE	France	Belg.-Lux.	Niederland a)	Deutsch- land (BR) a)	Italia	EWG-CEE	France	Belg.-Lux.	Niederland a)	Deutsch- land (BR) a)	Italia
<b>MITTEL- UND SÜDAMERIKA</b>						<b>AMÉRIQUE CENTRALE ET DU SUD</b>						
1958	1 647,0	216,7	152,2	272,9	788,8	216,5	1 604,2	223,0	179,9	204,5	722,3	274,6
1959	1 691,0	222,7	151,8	268,1	818,3	230,0	1 611,6	248,1	165,2	205,8	737,1	255,5
1960	1 873,4	259,2	177,1	258,0	885,9	293,3	1 693,3	281,2	154,0	198,4	785,4	274,3
1961	1 894,9	254,3	172,0	281,3	909,6	277,7	1 860,1	299,0	143,7	210,5	898,2	308,5
1962	2 222,9	308,8	202,9	286,0	1 073,2	352,0	1 783,5	302,5	138,1	205,9	820,8	316,1
1963	2 267,8	332,5	213,4	286,9	949,9	485,0	1 566,5	275,8	108,0	158,0	708,5	316,3
1964	2 465,0	381,7	220,3	290,9	1 025,5	546,6	1 676,4	278,6	142,5	172,7	755,4	327,2
1965	2 615,5	383,1	224,6	290,7	1 166,3	550,8	1 706,6	266,4	146,5	159,7	811,5	322,5
1966	2 731,0	392,4	247,1	276,0	1 145,8	669,7	1 904,7	317,1	144,8	182,7	938,8	321,3
1965 III	688,2	92,8	58,3	83,0	299,7	154,5	418,2	61,2	36,9	41,9	204,7	73,5
1965 IV	634,6	88,7	56,8	66,7	274,0	148,4	450,0	65,4	39,3	43,8	220,8	80,7
1966 I	664,3	93,7	58,9	65,8	277,4	168,4	425,8	66,7	29,9	38,1	216,4	74,7
1966 II	705,5	111,9	61,9	72,3	304,7	154,8	479,5	89,3	33,8	52,4	221,7	82,4
1966 III	689,5	91,6	68,5	75,1	290,8	163,4	499,1	79,5	38,0	47,4	247,8	86,3
1966 IV	672,1	95,1	58,3	62,8	272,8	183,1	500,5	81,7	43,2	44,9	252,8	77,9
1967 I	674,4	109,0	67,6	82,3	251,7	163,9	478,6	79,7	37,9	45,0	227,3	88,7
1967 II	740,7	108,6	82,4	100,3	288,6	160,8	506,3	86,9	35,3	51,0	243,5	89,7
1966 J	228,6	38,1	20,9	23,1	95,1	51,5	166,1	33,6	13,2	20,3	71,1	27,9
J	217,4	31,2	22,0	23,7	93,8	46,7	169,8	32,0	11,8	15,8	80,7	29,5
A	225,9	26,7	23,4	24,5	104,6	46,7	166,0	24,1	12,3	14,9	84,1	30,5
S	247,4	33,7	22,8	26,9	92,4	71,5	163,6	23,4	14,3	16,7	82,9	26,2
O	249,3	30,2	18,2	22,1	101,1	77,7	174,8	25,7	14,1	14,5	80,9	39,6
N	217,0	31,6	19,4	21,5	88,1	56,4	159,5	25,1	14,2	16,0	76,5	27,7
D	204,7	33,3	19,9	18,9	83,6	49,0	183,5	31,0	13,4	14,4	95,2	29,5
1967 J	243,8	40,8	22,8	25,8	88,5	65,9	166,7	24,8	15,1	14,9	83,1	28,9
F	203,3	31,8	19,4	24,6	78,7	48,8	151,3	27,8	11,5	15,4	68,0	28,6
M	227,3	36,3	25,4	31,7	84,5	49,3	161,1	27,1	11,4	14,6	76,2	31,7
A	230,2	32,8	26,2	34,0	86,5	50,8	171,1	29,1	11,4	16,9	86,4	27,3
M	243,4	39,5	26,3	33,8	93,4	50,3	163,6	26,7	11,2	15,8	76,5	33,5
J	267,2	36,3	29,9	32,6	108,6	59,8	171,8	31,1	12,7	18,5	80,5	28,9
J	260,5	28,0	24,4	31,9	104,0	72,2	177,7	29,4	10,5	14,5	87,2	36,2
A	260,9	28,0	33,8	34,3	114,1	50,7	161,2	21,0	12,3	15,8	86,9	25,2
<b>WESTASIEN</b>						<b>ASIE OCCIDENTALE</b>						
1958	1 802,8	606,9	161,6	311,2	294,2	429,0	693,1	110,1	77,5	74,7	329,0	101,8
1959	1 746,1	552,9	157,6	264,9	368,9	401,9	709,4	124,3	67,9	95,6	322,4	99,2
1960	1 828,5	460,4	160,3	305,8	461,2	440,8	815,6	140,1	92,4	108,5	345,8	128,8
1961	1 851,4	422,1	147,8	325,9	501,5	454,0	811,5	149,1	80,6	98,5	357,8	125,4
1962	1 926,3	435,4	140,3	319,9	547,0	483,7	764,9	139,1	87,8	95,4	308,0	134,7
1963	2 131,4	481,3	199,4	341,5	550,3	558,8	822,7	165,8	89,7	93,3	333,6	140,3
1964	2 306,5	527,0	219,2	371,3	548,2	640,8	966,4	211,5	108,4	113,9	352,7	179,9
1965	2 528,0	603,2	231,0	364,7	539,0	790,2	1 090,0	201,8	107,9	118,6	443,8	218,0
1966	2 628,4	608,3	216,8	388,7	573,7	841,0	1 258,3	228,1	114,4	129,0	524,4	262,4
1965 III	605,5	137,2	59,2	78,7	139,0	191,4	256,1	46,2	24,9	26,9	108,1	49,9
1965 IV	670,4	178,6	53,7	100,5	124,5	213,1	314,3	54,3	30,8	33,2	127,3	68,8
1966 I	724,2	179,3	56,3	108,4	150,1	230,1	319,9	52,4	34,5	32,6	140,2	60,2
1966 II	619,1	125,6	54,6	104,8	148,9	185,1	298,9	54,2	25,4	32,1	120,9	66,2
1966 III	615,9	137,2	55,9	86,1	137,2	199,5	295,3	54,2	26,8	27,7	126,8	59,7
1966 IV	669,9	166,1	50,6	89,4	137,5	226,3	344,5	67,3	27,9	36,6	136,5	76,3
1967 I	696,3	161,3	61,8	98,7	150,2	224,3	333,3	63,9	27,1	38,3	132,2	71,7
1967 II	615,9	128,7	44,2	99,4	145,6	197,9	298,7	59,7	23,0	30,5	122,2	63,2
1966 J	200,7	40,5	16,7	28,9	51,5	63,0	101,7	18,8	9,6	11,7	39,9	21,6
J	202,3	40,3	17,4	25,6	46,3	72,6	103,6	21,2	8,0	7,7	44,4	22,3
A	164,8	37,2	15,5	29,4	45,1	37,6	88,2	15,0	7,7	8,1	40,6	16,9
S	244,1	59,7	19,1	31,1	45,8	88,5	103,0	18,0	10,9	11,9	41,8	20,3
O	232,7	58,0	17,3	32,6	49,3	65,5	107,2	21,6	7,9	10,8	43,3	23,4
N	218,5	51,3	18,2	28,6	43,0	77,5	110,0	24,4	9,6	11,7	40,7	23,5
D	218,7	56,9	14,6	28,9	45,2	73,0	127,1	21,3	9,8	14,1	52,4	29,5
1967 J	238,5	55,0	24,2	30,9	51,0	77,5	112,0	18,2	9,2	15,2	47,6	21,9
F	229,5	54,2	16,8	31,7	45,3	81,6	110,7	22,6	9,0	11,2	40,9	27,0
M	228,2	52,1	20,9	36,2	53,8	65,2	110,6	23,1	8,9	11,9	43,8	22,8
A	226,1	49,4	13,2	31,6	51,4	80,6	107,1	21,7	7,6	10,7	44,4	22,6
M	224,7	53,4	21,0	38,2	50,8	61,3	106,9	19,9	8,4	9,5	42,8	26,3
J	165,1	25,9	10,0	29,7	43,5	56,0	84,7	18,1	7,0	10,3	35,1	14,2
J	174,4	47,3	7,6	24,8	48,3	46,4	95,1	18,8	7,3	11,5	36,6	20,9
A	219,1	62,8	9,5	14,4	73,5	58,9	98,1	15,5	7,5	12,1	44,7	18,3

a) Ab März 1961 : neuer Umrechnungskurs zum Dollar für die Niederlande und Deutschland (BR).

MIO \$

Zeitraum Période	import						export					
	EWG-CEE	France	Belg.-Lux.	Nederland <sup>a)</sup>	Deutsch-land (BR) <sup>a)</sup>	Italia	EWG-CEE	France	Belg.-Lux.	Nederland <sup>a)</sup>	Deutsch-land (BR) <sup>a)</sup>	Italia
<b>ANDERE LÄNDER DER KLASSE 2 (FERNER OSTEN)</b>						<b>AUTRES PAYS DE LA CLASSE 2 (EXTREME ORIENT)</b>						
1958	779,4	175,3	55,2	153,3	291,7	103,8	1 026,8	185,5	91,0	127,6	507,9	114,7
1959	759,2	149,2	51,8	153,0	308,8	96,4	926,4	152,4	78,1	138,5	481,0	76,4
1960	963,1	203,1	60,7	153,5	408,7	137,0	1 138,0	186,6	105,7	157,6	553,4	134,6
1961	898,6	167,0	71,8	132,0	390,8	137,0	1 180,9	175,6	109,7	166,3	582,4	146,9
1962	867,6	166,1	72,1	112,5	370,1	146,8	1 068,1	171,2	82,3	147,0	536,5	131,0
1963	911,2	170,7	74,1	116,6	397,2	152,7	1 132,5	177,0	93,4	154,2	575,8	132,2
1964	1 073,6	185,5	98,9	203,0	433,2	153,0	1 272,4	186,2	100,8	172,1	638,3	175,0
1965	1 143,1	183,6	104,8	212,5	493,0	149,3	1 450,2	196,6	121,2	195,2	739,7	197,4
1966	1 246,1	216,2	120,1	206,3	542,2	161,3	1 548,0	222,8	142,2	199,4	743,6	240,0
1965 III	275,7	38,7	23,9	50,1	127,2	35,8	335,6	45,5	25,2	47,2	172,9	44,9
1965 IV	326,4	51,9	31,7	66,5	136,7	39,5	385,4	56,0	30,6	54,5	192,5	51,7
1966 I	337,2	59,5	34,3	54,8	148,4	40,2	345,7	52,6	31,4	45,6	168,3	47,8
1966 II	309,9	55,6	30,1	54,1	128,7	41,4	298,9	54,2	25,4	32,1	120,9	66,2
1966 III	294,3	49,1	25,9	48,2	130,2	41,0	373,0	46,6	35,0	46,9	184,6	60,2
1966 IV	304,7	52,1	29,8	49,2	135,0	38,7	448,7	67,3	44,9	56,2	212,8	67,5
1967 I	326,9	53,3	34,2	64,0	133,3	42,1	414,3	58,6	41,1	59,5	194,4	60,7
1967 II	281,2	44,1	30,6	51,1	113,6	41,8	379,6	56,4	34,5	47,8	180,3	60,5
1966 J	102,7	19,3	9,0	17,9	42,1	14,4	130,5	18,3	12,2	18,9	56,7	24,4
J	93,5	17,7	7,3	14,3	40,2	14,0	126,3	18,6	9,2	15,1	61,3	22,1
A	90,2	15,3	8,9	12,7	42,6	10,6	118,6	13,0	11,0	14,0	61,1	19,5
S	110,6	16,1	9,7	21,2	47,3	16,4	127,9	14,6	14,9	17,9	62,1	18,3
O	102,8	16,4	10,1	17,8	46,6	12,0	145,7	19,1	12,9	20,5	68,4	24,7
N	100,5	17,7	9,4	15,3	44,5	13,5	134,7	22,2	13,5	14,6	61,3	23,1
D	100,8	18,0	9,7	16,1	43,9	13,1	167,2	25,9	16,9	21,1	83,2	20,1
1967 J	107,4	16,3	10,7	20,4	45,2	14,7	140,3	18,7	12,4	25,4	67,8	16,0
F	103,5	17,2	10,8	20,6	42,9	12,2	129,5	18,8	13,4	14,1	63,2	20,0
M	116,0	19,8	12,6	23,0	45,3	15,3	144,6	21,1	15,3	20,1	63,4	24,7
A	96,9	16,2	9,8	16,2	39,2	15,5	126,6	16,7	12,7	16,7	59,7	20,9
M	93,6	14,3	11,7	18,0	37,0	12,5	132,4	21,3	11,7	15,4	62,1	21,9
M	90,8	13,6	9,1	16,8	37,4	13,8	120,6	18,5	10,2	15,7	58,4	17,8
J	65,2	10,9	5,1	13,2	26,4	9,7	123,5	20,1	8,7	14,6	60,8	19,3
A	86,8	12,4	9,2	17,9	36,8	10,6	113,8	14,3	7,4	17,6	55,8	18,8
<b>OSTEUROPA b)</b>						<b>EUROPE ORIENTALE b)</b>						
1958	677,7	173,9	56,9	77,5	266,6	102,9	625,7	145,6	62,3	51,7	277,3	88,8
1959	823,3	160,4	74,4	110,4	323,2	154,8	710,7	158,4	60,1	58,4	314,2	119,5
1960	975,0	154,6	77,5	97,4	380,5	265,0	991,9	220,6	96,5	62,6	440,3	171,8
1961	1 077,3	166,5	87,2	104,2	412,5	307,0	1 098,5	234,9	93,2	78,0	476,4	215,9
1962	1 201,8	197,4	101,7	99,1	472,2	331,4	1 170,5	267,1	86,7	76,4	504,2	236,1
1963	1 362,8	250,9	113,7	120,4	453,2	424,5	1 079,7	226,0	73,5	71,9	438,6	269,7
1964	1 359,5	259,1	117,4	125,3	486,7	371,1	1 212,6	234,8	77,2	73,9	551,2	275,5
1965	1 572,9	272,3	120,6	150,8	589,2	440,0	1 416,0	300,9	93,5	104,4	587,7	329,5
1966	1 797,7	347,9	135,2	150,5	650,4	513,7	1 670,8	387,1	114,7	116,5	695,8	356,8
1965 III	400,5	66,1	30,6	38,9	161,7	103,3	332,3	57,6	22,5	27,6	151,8	72,8
1965 IV	478,2	79,8	37,1	44,9	191,1	125,3	396,0	93,0	26,7	34,2	156,9	85,2
1966 I	416,7	81,3	25,7	36,3	146,7	126,7	376,2	96,7	27,8	31,7	132,8	87,2
1966 II	432,5	85,3	33,1	37,0	146,8	130,3	426,7	109,3	27,5	30,1	164,8	95,0
1966 III	439,9	76,3	37,2	37,9	169,2	119,4	399,5	79,6	27,0	27,9	183,6	81,4
1966 IV	508,9	105,0	39,6	39,3	187,7	137,4	468,8	101,5	32,6	26,8	214,6	93,3
1967 I	441,1	90,2	33,0	35,1	139,6	143,2	488,8	111,2	29,2	35,9	211,8	100,7
1967 II	462,4	87,8	31,5	35,8	149,4	157,9	568,7	114,4	41,5	55,0	224,8	133,0
1966 J	161,8	37,5	14,4	12,0	53,4	44,6	151,3	40,4	10,9	9,2	57,5	33,3
J	153,3	27,7	11,5	14,6	59,3	40,2	138,9	30,8	8,2	11,4	57,0	31,4
A	128,2	20,9	15,1	10,5	53,4	28,4	133,9	26,3	7,4	6,8	68,2	25,1
S	158,2	27,7	10,4	12,8	56,5	50,8	126,7	22,5	11,0	9,6	58,3	25,2
O	173,1	35,3	13,1	13,3	63,5	47,9	133,6	28,9	8,4	8,1	57,1	31,1
N	164,1	33,4	11,6	13,0	61,8	44,4	141,1	30,0	8,2	8,8	66,6	27,5
D	171,2	36,3	14,4	13,2	62,3	45,1	190,3	42,6	11,5	9,9	90,9	35,4
1967 J	163,2	33,4	11,2	13,9	49,6	55,1	169,2	42,8	10,4	12,7	74,4	29,0
F	132,4	29,1	9,4	10,2	41,9	41,8	145,3	32,8	8,2	9,2	64,0	31,0
M	145,6	27,7	12,3	10,9	48,1	46,4	174,4	35,6	10,5	14,1	73,3	40,9
A	145,3	29,8	9,4	11,2	49,6	45,2	189,7	34,8	14,0	15,8	80,9	44,2
M	144,0	27,5	10,1	11,2	44,6	50,7	177,1	40,0	13,4	11,4	67,6	44,7
J	173,1	30,5	12,0	13,3	55,1	62,0	201,8	39,6	14,1	27,8	76,2	44,1
J	174,1	28,3	9,6	13,9	57,8	64,5	169,0	34,1	13,2	16,2	66,9	38,6
A	170,4	25,3	12,6	12,9	57,1	62,6	164,9	28,3	12,6	21,2	70,6	32,1

a) A partir de mars 1961, nouveau taux de change pour les Pays-Bas et l'Allemagne (R.F.).

b) Voir note 1 du tableau 2.

Werte : Tausend Dollar

Indices : Vergleichszeitraum des Vorjahres = 100

import

JAN.-AUG. 1967		EWG - CEE (1)		France		Belg. - Lux.		Nederland		Deutschland (BR) (1)		Italia	
Code	Ursprung - Origine	1 000 \$	Indices	1 000 \$	Indices	1 000 \$	Indices	1 000 \$	Indices	1 000 \$	Indices	1 000 \$	Indices
-0	MONDE	35738.270	107	8098.065	105	4670.948	107	5460.273	103	11189.306	94	6319.678	116
-01	INTRA CEE	15653.090	106	3468.458	112	2570.975	103	2963.101	104	4432.113	96	2718.443	125
-02	EXTRA CEE	20085.180	100	4629.607	101	2099.973	102	2497.172	102	6757.193	92	4101.235	111
.1	CLASSE 1	11168.160	99	2278.215	103	1267.875	103	1492.464	99	4030.464	90	2099.162	111
.11	AELF	4642.902	98	898.198	106	592.350	103	648.022	97	1700.052	87	805.680	119
.12	AUT EUR OCCID	1172.758	104	248.426	105	86.573	103	175.517	108	403.469	85	308.773	142
.15	AMERIQUE NORD	4347.913	100	911.830	104	440.202	105	631.109	97	1577.015	97	787.757	99
.19	AUT CLASSE 1	1004.607	92	219.761	83	148.150	104	89.816	121	349.928	86	196.952	94
.2	CLASSE 2	7481.662	100	2086.221	98	730.014	99	885.401	109	2256.404	95	1523.622	107
-20	-AOM	1501.065	98	878.766	97	197.112	82	61.870	109	217.400	108	145.917	111
-21	-EAMA	879.212	97	419.558	101	186.317	79	41.932	110	121.900	104	109.505	112
-22	-DOM	92.758	86	89.508	82	176	71	161	96	814	152	2.099	50
-23	-TOP	80.491	112	34.636	148	2.289	116	17.704	175	17.223	66	8.640	159
-24	PAYS BAS	448.604	99	35.064	93	8.331	105	27.463	135	77.439	78	25.673	105
-25	AFR MEDIT NOA	849.384	98	285.117	98	60.988	124	69.358	101	296.639	94	120.968	96
-26	AUT AFRIQUE	724.450	100	127.870	98	60.361	126	118.871	146	296.380	94	120.968	96
-27	AMERIOUF C SUD	1938.565	107	273.550	104	209.741	126	250.290	134	758.418	97	447.566	108
-28	ASIE OCCIDENT	1707.747	100	400.175	105	123.429	84	238.890	89	527.546	107	527.707	100
-29	AUT CLASSE 2	760.451	92	170.743	82	79.383	98	146.122	108	310.071	86	104.182	98
.3	CLASSE 3	1402.068	108	264.488	104	97.914	90	119.072	99	454.757	97	465.797	129
-31	EUROPE ORIENT	1248.441	110	231.545	108	87.346	102	97.641	99	403.861	99	428.048	131
-32	AUT CLASS 3	153.627	89	32.943	84	10.568	84	21.431	98	50.936	80	37.749	108
.9	DIVERS NON CL.	33.308	95	689	107	4.170	153	265	93	15.528	94	12.656	86
001	FRANCE	3070.670	100			680.778	92	344.699	105	1366.148	94	679.095	121
002	BELGIQUE LUXBG	2815.585	103	745.946	112	703.309	104	1009.275	101	864.227	94	196.137	138
003	PAYS BAS	2492.634	106	402.848	111	971.993	109	1367.530	105	1155.916	103	231.061	118
004	ALLEMAGNE RF	5072.575	112	1624.022	115	214.945	112	241.597	108	1045.822	94	112.150	128
005	ITALIE	2202.126	103	699.762	115								
022	ROYAUME UNI	1814.186	100	401.765	107	342.605	100	315.935	97	453.707	88	300.574	120
023	ISLANDE	11.069	94	1.494	97	1.748	104	1.119	37	4.911	53	1.801	61
024	IRLANDE	1.828	106	17.809	117	18.738	105	8.733	87	15.529	67	23.472	147
028	NORVEGE	267.247	100	33.844	93	20.760	101	31.098	99	147.632	99	32.913	125
030	SUEDE	847.315	94	164.004	99	100.164	101	127.694	94	339.454	85	115.999	117
032	FINLANDE	268.346	96	51.029	101	26.185	85	56.327	104	97.212	86	37.593	118
034	DANEMARK	363.250	94	46.930	98	32.703	148	38.092	107	186.193	82	59.332	112
036	SUISE	479.579	100	201.276	114	61.698	92	80.179	94	311.328	89	142.098	118
038	AUTRICHE	451.801	95	29.601	111	12.192	78	43.506	98	231.992	83	134.510	124
040	PORTUGAL	99.524	116	21.178	104	22.828	221	9.518	108	29.746	93	16.254	114
042	ESPAGNE	321.593	102	114.838	101	18.609	93	33.480	131	108.259	90	46.407	128
044	GIBLALTAR	2.160	86	35	875	56	66	6	67	26	67	37	76
044	MALTE	2.223	92	77	92	24	61	523	71	407	81	966	131
048	YUGOSLAVIE	264.834	118	17.900	107	5.762	108	8.626	112	74.507	84	158.036	153
050	GRECE	126.708	118	25.104	200	8.858	245	7.991	109	64.494	93	20.261	140
052	TURQUIE	115.648	97	19.791	95	8.257	64	8.772	110	38.084	75	40.744	153
054	EUROPE NOA	115.349	84	118.349	84								
056	UR S S	80.660	118	118.378	114	18.257	110	30.471	89	167.113	106	158.382	131
058	ZONE MARK EST	174.701	109	30.150	123	10.283	117	12.559	110	68.800	96	33.309	122
060	POLOGNE	129.674	101	17.044	96	9.548	86	17.525	95	51.150	95	54.407	127
062	TCHECOSLOVAQUIE	117.945	105	15.277	97	5.621	92	7.648	104	39.771	84	49.628	137
064	HONGRIE	152.689	115	24.995	89	5.135	143	6.528	194	50.068	100	65.965	143
066	ROUMANIE	80.230	109	8.292	89	2.139	93	1.757	65	26.881	108	41.161	120
068	BULGARIE	2.084	115	279	95	3	43			78	15	1.724	178
200	AFR. NORD. ESPAGN.	17.091	99	6.421	105	1.108	127	2.033	183	7.082	100	447	22
204	MAROC	218.597	99	146.861	89	17.038	97	9.849	119	29.531	92	13.218	68
208	ALGERIE	448.604	99	335.064	93	8.371	183	2.073	466	27.663	138	171.669	105
212	TUNISIE	73.894	109	36.176	108	6.629	99	3.979	77	13.550	297	73.260	73
216	LIBYE	489.761	100	89.290	109	37.293	151	49.645	97	129.147	71	124.386	196
220	EGYPTE	74.132	106	12.690	114	5.028	100	5.885	158	24.411	94	26.118	108
224	SUDAN	51.916	101	8.958	114	2.586	81	4.222	105	20.919	108	15.231	89
228	MAURITANIE	41.904	110	12.237	110	6.713	131	7.09	27	13.028	114	9.245	114
232	MALI	1.430	162	957	125	10	200	218	NS			2.245	144
236	HAUTE VOLTA	2.301	100	1.761	86	284	NS	2	NS			253	105
240	NIGER	29.835	141	27.660	137	1	NS			6	19	2.168	294
244	TCHAD	10.250	103	7.886	89	1.588	297	284	131	308	90	459	270
248	SENEGAL	84.368	88	76.504	84			629	362	3.205	82	3.752	616
252	GAMBIE	7.751	354	46	88	919	NS	5.074	NS			1.708	44
256	GUINEE PORTUGAIS	2.785	196	202	138	19	271	1.338	175	1.173	153	53	41
260	GUINEE REP.	4.551	69	1.131	66	182	57	57	30	2.849	108	332	19
264	SIERRA LEONE	22.795	118	7.05	534	363	712	6.701	100	12.757	129	2.269	89
268	LIBERIA	92.581	107	7.199	95	10.718	92	6.135	84	22.411	104	16.118	164
272	COTE-D'IVOIRE	174.180	105	98.617	100	4.503	114	6.929	105	34.662	108	29.469	121
276	GHANA	35.945	79	2.331	82	3.275	73	6.408	69	17.414	84	6.517	81
280	TOGO	22.325	92	11.457	87	1.713	98	3.435	76	3.869	122	1.851	109
284	DAHOMY	7.904	93	5.920	78	85	93	66	86	1.224	57	6.09	61
288	NIGERIE FED.	205.925	113	53.888	119	7.834	61	41.159	107	81.613	113	21.431	95
302	CAMEROUN	80.998	112	49.471	105	3.586	117	17.330	124	15.541	148	5.070	69
306	REP. CENTRE AFR.	8.289	86	7.041	84	24	13			3.68	216	856	96
310	GUINEE ESPAGN.	1.342	178	26	16					15	28	25	417
314	GABON	57.768	104	42.350	108	707	96	1.276	240	11.451	85	1.123	163
318	CONGO BRAZZA	20.014	88	6.087	146	783	122	2.137	118	9.303	77	1.965	148
322	CONGO (RD)	278.291	90	41.771	124	163.008	76	1.876	109	25.896	107	39.542	174
324	RWANDA	2.640	87	1.03	75	2.277	100	2.277	100	17			

import

Valeurs : millier de dollars

Indices : même période de l'année précédente = 100

JAN.-AUG. 1967		JAN.-AOUT 1967		EWG - CEE (1)		France		Belg. - Lux.		Nederland		Deutschland (BR) (1)		Italia	
Code	Origine - Ursprung	1 000 \$	Indices	1 000 \$	Indices	1 000 \$	Indices	1 000 \$	Indices	1 000 \$	Indices	1 000 \$	Indices	1 000 \$	Indices
400	ÉTATS-UNIS	3952.422	100	844.344	106	386.442	105	587.400	97	1436.411	97	697.825	98	89.932	109
404	CANADA	395.491	99	67.486	88	53.760	106	43.709	97	140.604	98	89.932	109	89.932	109
408	-ST-PIERRE ET MIQU	256	100	200	84	1	NS	1	NS			55	393	55	393
412	MEXIQUE	129.309	100	25.484	89	20.052	594	20.376	371	36.570	76	26.827	62	26.827	62
416	GUYAT F.M.A.L.A.	31.510	76	1.410	73	1.773	72	3.087	127	19.179	77	6.057	83	6.057	83
420	HONDURAS BRIT	7.977	110	6.087	45	6.087	45	6.055	113	4.737	106	1.065	179	1.065	179
424	HONDURAS REP	39.701	160	432	45	279	94	281	51	31.653	157	7.056	256	7.056	256
428	SALVADOR	39.421	100	88	17	249	41	1.948	104	36.963	107	173	10	173	10
432	NICARAGUA	23.656	75	747	79	1.285	120	2.008	100	17.865	73	1.751	55	1.751	55
436	COSTA RICA	16.735	85	1.384	100	1.258	78	2.140	78	10.508	83	1.445	105	1.445	105
440	PANAMA REP	7.530	116	1.111	137	259	32	467	4	4.241	143	1.455	168	1.455	168
444	CANAL PANAMA	171	74	63	81	33	NS	4	NS	10	8	61	191	61	191
448	CUBA	20.082	112	9.599	219	1.756	91	3.583	116	1.054	228	4.090	51	4.090	51
452	HAÏTI	9.300	89	3.673	97	2.183	91	149	66	651	76	2.604	83	2.604	83
456	REP. DOMINICAINE	5.669	98	916	98	1.603	118	643	125	935	63	1.572	104	1.572	104
460	ANTILLES FR.	64.384	87	61.844	87	199	74	1	1	306	77	2.012	50	2.012	50
464	JAMAÏQUE	1.903	57	223	109	153	78	35	35	752	97	576	188	576	188
468	INDES OCCIDENT	1.376	120	487	118	265	130	106	97	494	118	24	240	24	240
472	TRINIDAD TOBAGO	13.855	107	3.645	85	2.325	63	3.247	102	6.787	180	3.851	54	3.851	54
476	-ANTILLES NEERL.	25.768	80	3.065	86	1.647	102	10.856	118	6.457	42	3.743	167	3.743	167
480	COLOMBIE	79.864	99	6.005	145	10.736	118	14.208	113	45.401	95	26.884	155	26.884	155
484	VENEZUELA	171.847	124	31.718	99	22.915	153	24.478	146	65.851	115	26.884	155	26.884	155
488	GUYANE (ANC. BR.)	3.161	63	1.070	65	319	66	276	60	965	53	531	85	531	85
492	-SURINAM	20.041	137	1.686	180	611	204	6.842	139	6.880	118	4.022	152	4.022	152
496	-GUYANE FR.	434	45	331	38	77	24	77	24	33	33	24	32	24	32
500	ISRAËL	62.085	114	3.444	71	4.994	124	3.642	72	35.147	88	14.618	132	14.618	132
504	PEROU	143.397	98	15.462	77	21.429	104	19.301	126	70.042	85	3.516	71	3.516	71
508	BRESIL	339.983	103	59.912	100	22.383	89	54.082	149	132.572	99	71.034	94	71.034	94
512	CHILI	208.886	135	35.431	179	18.482	135	6.672	92	108.781	111	39.520	245	39.520	245
516	BOLIVIE	12.361	141	160	83	872	49	1.649	178	9.579	167	101	87	101	87
520	PARAGUAY	6.533	67	986	67	905	96	1.460	97	1.689	54	493	42	493	42
524	URUGUAY	31.666	58	5.620	50	5.314	118	1.004	55	6.912	77	8.808	69	8.808	69
528	ARGENTINE	531.587	113	67.184	112	66.885	124	75.183	134	113.039	92	209.296	117	209.296	117
600	CHYPRE	16.996	68	1.531	94	472	123	1.444	62	10.464	57	3.085	128	3.085	128
604	LIBAN	19.994	71	3.014	95	1.935	91	1.944	67	3.127	73	3.077	92	3.077	92
608	SYRIE	46.456	70	0.304	136	1.190	53	23.361	67	4.798	78	4.798	78	4.798	78
612	IRAK	232.742	91	117.764	107	14.601	86	13.722	123	14.426	32	72.229	98	72.229	98
616	IRAN	282.204	86	57.681	85	37.603	77	24.861	59	103.759	91	58.300	105	58.300	105
620	AFGHANISTAN	8.060	56	219	39	7	NS	867	454	6.239	48	728	145	728	145
624	ISRAËL	96.190	104	16.394	136	19.484	93	13.540	148	39.579	89	7.193	122	7.193	122
628	JORDANIE	96.083	144	56	181	4	100	1	100	92	87	1.920	176	1.920	176
632	ARABIE SAOUDITE	382.726	106	48.155	127	8.949	65	53.943	86	124.964	136	146.715	95	146.715	95
636	KOÛÛT	447.550	106	97.725	103	31.952	94	76.970	110	31.925	169	208.978	101	208.978	101
640	BAHREIN	4.753	141	18	NS	799	76	2.556	217	1.328	137	52	372	52	372
644	CATAR	61.461	155	14.983	88	1.432	NS	11.803	87	17.205	NS	16.068	178	16.068	178
648	MASC.-OMAN.TR.-OMAN	111.825	139	32.673	109	4.582	73	7.186	NS	64.337	152	3.037	115	3.037	115
652	YEMEN	806	35	329	54	2	22	1	NS	20	9	454	30	454	30
656	ARABIE DU SUD	4.961	74	574	104	1.516	168	548	169	518	21	1.805	72	1.805	72
660	PAKISTAN	66.737	80	16.029	69	13.304	62	6.917	107	20.937	95	9.550	100	9.550	100
664	UNION INDIENNE	94.866	95	21.001	95	18.869	120	18.403	94	31.071	82	14.522	103	14.522	103
668	CEYLAN, MALDIVES	18.508	99	3.541	100	4.39	72	3.179	117	6.455	95	4.894	97	4.894	97
672	NEPAL, BHOUTAN	2.770	575	182	170	1.872	688	44	NS	672	NS				
676	UNION BIRMANE	8.651	54	786	27	878	61	1.280	71	3.849	52	1.858	79	1.858	79
680	THAÏLANDE	64.819	103	8.636	105	6.406	177	12.331	130	26.726	88	10.720	94	10.720	94
684	LAOS	39	71	496	119	1	25	67	137	101	137	66	59	66	59
688	VIETNAM NORD	757	27	5.908	89	68	66	222	89	1.402	64	1.144	125	1.144	125
692	VIETNAM SUD	8.744	87	4.142	72	127	46	612	156	642	128	1.529	263	1.529	263
696	CAMBODGE	7.052	94	16.375	94	10.798	100	67.367	105	47.288	83	9.166	96	9.166	96
700	INDONESIE	150.994	95	31.982	81	4.955	95	12.211	145	38.207	90	31.458	101	31.458	101
704	MALAYSIA	114.813	94	3.928	50	4.321	68	13.960	83	37.695	81	5.514	71	5.514	71
708	HOLIPPTINES	65.418	76	1.037	154	257	67	422	133	3.584	133	1.830	130	1.830	130
712	TIMOR PORT., MACAO	7.130	131	452	115	491	29	491	29	73	56				
716	MONGOLIE REP. POP.	1.016	45	31.780	88	9.861	93	1.106	96	50.168	80	37.657	109	37.657	109
720	CHINE REP. POP.	149.724	91	215	NS	189	60	1.106	127	594	56	26	177	26	177
724	CORÉE NORD	2.130	88	2.262	102	570	61	997	67	3.273	86	745	94	745	94
728	CORÉE SUD	7.847	85	2.262	102	570	61	997	67	3.273	86	745	94	745	94
732	JAPON	344.856	100	58.855	121	40.743	125	55.050	116	151.080	86	39.128	94	39.128	94
736	FORMOSE (TAÏWAN)	39.955	139	4.25	51	1.541	81	1.541	81	30.683	132	4.224	334	4.224	334
740	HONG KONG	91.261	88	3.992	72	14.218	125	12.967	112	53.928	81	6.156	66	6.156	66
800	AUSTRALIE	301.452	89	85.381	78	40.142	119	10.252	128	82.892	82	92.782	93	92.782	93
804	NOUVELLE ZELANDE	87.432	62	29.279	51	12.207	51	8.303	121	19.970	64	17.673	82	17.673	82
808	REP. USA OCEANIE	83	37	23	79	10	167	3	38	2	NS	45	24	45	24
812	OCEANIE BRIT.	2.704	103	237	52	742	NS	258	NS	1.368	64	99	707	99	707
816	-NOUV. HEBRIDES	4.323	117	4.323	117										
820	-OCEANIE FRANÇ.	29.975	141	25.307</											

Werte : Tausend Dollar

Indices : Vergleichszeitraum des Vorjahres = 100

export

JAN.-AUG. 1967		JAN.-AOUT 1967		EWG - CEE (1)		France		Belg. - Lux.		Nederland		Deutschland (BR) (1)		Italia	
Code	Bestimmung - Destination	1 000 \$	Indices	1 000 \$	Indices	1 000 \$	Indices	1 000 \$	Indices	1 000 \$	Indices	1 000 \$	Indices	1 000 \$	Indices
-0	MONDE	36308.049	107	7350.927	103	4557.736	105	4695.904	109	14037.989	109	5665.493	108		
-01	INTRA CEE	15755.515	105	3007.931	100	2851.054	100	2557.141	106	5170.812	110	2168.575	101		
-02	EXTRA CEE	20552.534	109	4342.996	105	1706.682	105	2138.763	113	8867.173	108	3496.920	113		
-1	CLASSE 1	13282.656	108	2288.338	105	1183.800	104	1405.088	111	6226.246	107	2179.184	114		
-11	AEE	6749.777	104	1109.488	104	527.694	102	831.466	106	3339.304	102	941.825	111		
-12	AUT EUR OCCID	2294.444	110	492.051	106	160.983	117	186.211	114	577.999	110	477.200	112		
-15	AMERIQUE NORD	3120.217	108	494.513	101	412.039	98	255.331	118	1354.320	109	604.014	114		
-19	AUT CLASSE 1	1118.218	129	192.286	118	83.084	138	132.080	129	554.623	131	156.145	135		
-2	CLASSF 2	5360.837	105	1686.259	103	376.206	102	530.791	108	1879.353	105	888.228	109		
-20	-AM	1148.215	106	849.603	102	66.587	99	70.673	133	92.170	117	69.182	127		
-21	-EAMA	590.450	108	394.870	107	57.260	94	30.706	121	60.944	115	46.670	130		
-22	-DOM	161.392	113	147.714	112	1.870	150	3.648	137	4.638	91	3.520	133		
-23	-TOM	104.427	116	48.857	98	3.200	139	31.949	146	14.184	112	6.407	174		
-24	-ALGERIE	291.446	85	258.330	93	4.257	154	4.370	129	98.404	146	12.585	101		
-25	AFR MEDIT NDA	501.638	100	224.616	103	17.276	113	17.276	113	28.946	107	134.869	108		
-26	AUT AFRIQUE	524.708	108	87.750	104	37.308	95	75.769	91	216.508	121	107.373	107		
-27	AMERIQUE C SUD	1328.478	107	216.966	102	97.374	111	126.372	104	644.858	107	242.908	112		
-28	ASIF OCCIDENT	825.894	102	157.953	111	65.227	86	92.419	111	335.680	97	174.615	105		
-29	AUT CLASSE 2	1031.904	106	149.371	106	92.434	112	139.621	111	491.197	105	159.281	103		
-3	CLASSE 3	1692.687	131	363.894	108	115.823	139	137.370	151	721.412	143	354.236	129		
-31	EUROPE DRIENT	1385.166	129	288.106	110	97.138	137	128.368	160	574.017	136	297.537	125		
-32	AUT CLASSE 3	307.521	143	75.790	101	18.685	150	8.952	84	147.395	182	56.699	156		
.9	CIVERS NON CL.	216.354	101	4.498	122	30.858	98	65.563	133	40.162	95	75.273	86		
001	FRANCE	3543.066	112	718.593	99	807.474	115	415.441	110	1638.222	111	681.923	113		
002	BELGIQUE LUXBG	2682.427	102	346.243	102	972.888	99	693.139	106	1025.129	100	245.566	114		
003	PAYS-BAS	2946.408	112	1778.751	99	488.123	99	1217.239	102	1368.843	104	258.444	103		
004	ALLEMAGNE RF	4362.773	96	1778.751	99	488.123	99	1217.239	102	1368.843	104	258.444	103		
005	ITALIE	2220.847	125	663.354	119	187.549	134	231.322	121	1138.622	128	982.640	92		
022	ROYAUME UNI	1827.773	107	369.649	109	213.119	100	405.882	111	561.264	105	277.860	112		
024	ESPAÑA	76.315	113	1.424	108	2.131	83	7.222	150	14.254	108	1.284	97		
026	IRLANDE	46.431	119	1.424	108	1.101	138	1.101	116	40.908	111	6.176	124		
028	NORVEGE	435.689	109	52.455	129	37.894	108	59.531	107	249.687	112	101.703	115		
030	SUEDE	990.086	100	123.191	106	69.350	86	124.730	98	571.112	100	101.703	115		
032	FINLANDE	299.103	99	41.471	89	23.262	108	30.273	112	179.159	99	24.938	98		
034	DANEMARK	655.517	107	74.843	115	54.197	109	67.243	88	388.256	107	27.473	103		
036	SUISSE	1678.791	104	379.762	103	99.539	108	100.830	112	822.197	105	126.922	108		
038	AUTRICHE	914.328	99	59.892	99	24.486	99	52.053	107	650.975	97	107.373	107		
040	PORTUGAL	247.596	98	49.696	82	30.110	131	21.197	116	101.803	91	147.787	114		
042	ESPAGNE	831.917	98	270.209	99	44.553	89	71.804	105	300.350	94	143.001	103		
044	GIBRALTAR	3.726	109	1.985	77	344	83	1.065	178	6.634	118	974	119		
046	MALTE	19.459	116	1.585	77	95	113	3.565	116	2.385	99	10.731	131		
048	YUGOSLAVIE	434.564	158	55.838	193	33.073	330	16.178	142	181.998	155	14.877	137		
050	GRECE	374.358	110	73.115	121	31.607	111	27.055	115	149.643	111	92.938	99		
052	TURQUIE	197.837	111	19.553	70	10.919	95	11.216	124	108.468	126	47.681	109		
054	EUROPE NDA	14.734	113	14.734	113	28.285	164	49.734	253	138.855	154	78.482	135		
056	LIBER S	403.160	177	107.804	223	14.261	121	29.808	208	12.052	144	4.906	105		
058	ZONE MARK EST	80.459	89	21.963	42	14.502	114	12.052	144	79.061	141	30.470	88		
060	POLOGNE	180.785	112	35.264	77	11.339	77	15.170	119	81.546	118	28.472	111		
062	TSCHECOSLOVAQUIE	162.429	94	24.904	61	11.339	77	15.170	119	81.546	118	28.472	111		
064	HONGRIE	126.430	104	16.158	89	7.190	96	7.299	89	67.611	107	57.000	164		
066	ROUMANIE	292.256	196	59.607	211	15.802	384	6.772	163	152.675	198	42.284	168		
068	BULGARIE	134.863	93	21.852	63	8.444	164	8.449	64	53.524	80	3.386	48		
070	ALBANIE	4.784	57	554	99	15	107	84	47	745	129	3.386	48		
200	AFR. NORD. ESPAGN.	63.826	109	10.483	97	5.972	103	12.292	103	20.641	106	14.438	138		
204	MAROC	174.879	113	15.995	110	4.327	98	7.015	107	24.496	135	13.016	119		
208	ALGERIE	291.946	95	259.330	110	4.327	98	7.015	107	24.496	135	13.016	119		
212	TUNISIE	87.757	96	58.154	92	2.628	135	4.461	180	12.404	124	16.585	101		
216	LIBYE	144.836	122	19.046	173	5.907	148	8.387	135	25.124	95	86.372	121		
220	EYPTE	94.166	68	14.461	139	4.344	88	6.054	45	37.580	61	24.727	85		
224	SODAN	25.299	93	2.971	167	2.044	78	4.598	116	8.929	61	5.757	86		
228	MAURITANIE	15.141	186	12.384	167	518	493	508	87	70	194	961	471		
232	MALI	6.837	99	6.309	115	38	543	55	27	341	80	961	471		
236	HAUTE VOLTA	10.096	116	8.023	112	351	57	343	114	603	122	776	631		
240	NIGER	13.856	121	10.957	108	422	175	1.133	193	1.023	304	321	334		
244	TCHAD	9.240	81	6.320	85	344	52	3.26	71	835	57	4.415	232		
248	SENEGAL	76.050	96	59.602	93	2.416	112	3.452	81	6.144	124	4.436	119		
252	GAMBIE	1.131	174	248	139	90	225	434	75	309	153	1.129	129		
256	GUINEE PORTUGATS	2.833	102	1.581	124	168	160	519	110	308	77	257	48		
260	GUINEE REP.	11.445	93	5.629	77	387	114	405	53	3.742	134	1.282	115		
264	SIERRA LEONE	9.794	73	3.114	63	558	103	2.137	91	2.283	60	1.702	98		
268	LIBERIA	24.893	100	3.009	57	1.038	27	2.560	104	15.029	178	2.957	68		
272	COTE-D'IVOIRE	111.678	112	86.025	107	3.512	103	7.357	104	9.804	114	4.980	130		
276	GHANA	34.116	109	5.252	124	1.209	221	8.670	95	15.470	109	3.515	105		
280	TOGO	11.651	89	7.250	87	280	73	1.056	125	2.603	86	462	90		
284	DAHOMY														

export

Valeurs : millier de dollars  
Indices : même période de l'année précédente = 100

JAN.-AUG. 1967		JAN.-AOUT 1967		EWG - CEE (1)		France		Belg. - Lux.		Nederland		Deutschland (BR) (1)		Italia	
Code	Bestimmung - Destination	1 000 \$	Indices	1 000 \$	Indices	1 000 \$	Indices	1 000 \$	Indices	1 000 \$	Indices	1 000 \$	Indices	1 000 \$	Indices
400	ETATS-UNIS	2772.599	108	423.199	99	378.151	99	219.256	118	1209.256	110	542.737	115		
404	CANADA	347.618	105	71.314	110	33.888	92	36.075	117	145.064	114	61.277	111		
408	ST-PIERRE ET MIQU	1.324	123	1.098	118	96	MS	96	114	41	112	52	236		
412	MEXIQUE	179.292	104	34.898	70	12.525	120	10.993	153	96.275	112	24.651	130		
416	GIAT-EMALA	20.701	101	1.568	108	2.016	72	1.993	105	12.732	105	2.392	109		
420	HONDURAS BRIT	10.407	52	2.920	74	755	163	2.961	118	2.615	107	1.156	111		
424	HONDURAS REP	8.404	118	832	134	1.099	115	1.487	104	4.525	123	861	107		
428	SALVADOR	19.990	95	1.476	96	2.368	83	3.296	86	10.372	94	2.618	134		
432	NICARAGUA	15.761	186	819	78	1.169	84	1.035	113	11.058	81	1.680	116		
436	COSTA RICA	13.946	87	1.706	67	1.290	91	1.516	83	7.630	90	1.804	110		
440	PANAMA REP	40.436	115	8.360	104	1.933	137	6.289	69	12.678	137	11.176	151		
444	CANAL PANAMA	2.017	84	973	164	7	33	298	71	1.488	142	596	46		
448	CUBA	68.428	259	34.188	407	4.651	190	6.948	110	8.003	207	14.638	191		
452	HAITI	3.869	104	1.987	96	8.044	151	543	82	6.914	99	3.74	106		
456	REP. DOMINICAINE	15.640	103	1.581	105	2.270	85	3.723	125	4.355	96	3.131	105		
460	ANTILLES FR.	95.310	108	86.662	108	1.301	149	2.588	129	2.947	78	1.812	115		
464	JAMAIQUE	14.029	99	2.713	90	1.931	77	2.558	116	5.139	106	1.688	103		
468	INDES OCCIDENT	8.020	83	2.144	56	1.248	190	3.016	95	1.238	75	1.073	107		
472	TRINIDAD TOBAGO	8.954	106	1.487	100	1.253	93	2.649	109	2.793	121	1.052	87		
476	ANTILLES NEERL.	35.270	154	2.057	135	1.352	154	20.585	165	7.207	118	4.069	217		
480	COLOMBIE	43.450	59	2.959	36	2.340	43	6.958	75	25.981	60	5.212	69		
484	VENEZUELA	165.960	97	29.068	108	11.521	94	14.854	114	69.790	92	40.727	96		
488	GUYANE (ANC. RR.)	11.209	167	622	96	2.118	222	2.269	105	5.211	209	989	218		
492	SURINAM	14.691	115	637	99	1.901	110	8.965	126	3.504	93	4.684	140		
496	GUIYANE FR.	16.577	153	15.559	151	107	191	184	214	496	164	231	199		
500	EQUATEUR	36.732	155	10.365	429	3.706	137	1.831	110	17.437	123	3.393	121		
504	PEROU	113.551	106	10.212	90	7.997	98	14.090	136	58.680	93	22.612	161		
508	BRESIL	200.257	122	25.399	92	17.648	144	12.487	91	112.038	127	32.685	148		
512	CHILI	102.940	116	12.436	100	8.090	131	7.710	102	64.631	132	10.073	175		
516	BOLIVIE	14.334	93	1.280	166	1.355	120	1.404	56	8.374	91	1.921	112		
520	PARAGUAY	14.146	145	2.611	306	555	124	353	103	6.342	92	4.285	338		
524	URUGUAY	20.254	99	2.835	134	1.816	138	1.102	54	2.778	117	2.778	144		
528	ARGENTINE	175.351	99	22.527	75	5.174	107	14.119	125	83.656	111	49.835	88		
600	CHYPRE	27.026	114	5.050	111	2.438	107	2.912	111	8.392	119	8.394	114		
604	LIBAN	98.640	86	29.220	101	7.295	80	7.653	94	29.127	86	25.345	74		
608	SYRIE	49.437	99	12.856	88	2.421	70	1.851	70	12.939	78	19.370	167		
612	IRAK	66.133	88	8.525	144	6.564	69	7.739	155	27.440	68	15.865	109		
616	IRAN	251.750	116	35.167	156	11.957	76	24.313	162	136.045	131	44.268	146		
620	AFGHANISTAN	17.094	75	682	116	71	151	870	110	4.784	67	6.687	83		
624	ISRAEL	116.252	89	34.060	104	16.105	85	14.264	108	35.821	79	16.002	76		
628	JORDANIE	25.295	96	3.342	55	1.849	83	7.709	104	13.168	130	4.227	80		
632	ARABIE SAOUDITE	81.235	102	11.020	72	8.856	104	12.301	96	31.970	118	17.088	110		
636	KOUBAÏ	66.405	139	10.013	160	5.005	141	6.210	122	28.982	147	15.785	123		
640	BAHREIN	6.646	112	1.165	93	303	79	3.798	147	2.205	105	1.175	99		
644	CATAR	6.507	112	1.049	142	836	208	1.016	66	1.735	135	1.871	103		
648	MASC.OMAN TR.OMAN	14.872	112	4.082	323	1.029	151	3.365	93	4.752	260	2.044	34		
652	YEMEN	2.037	111	647	129	82	256	245	336	3.176	51	887	101		
656	ARABIE DU SUD	17.659	73	1.757	82	483	68	4.493	97	6.488	57	688	68		
660	PAKISTAN	137.481	129	24.978	329	8.102	110	11.924	128	60.868	98	31.609	156		
664	UNION INDIENNE	234.761	90	30.726	79	25.830	136	17.735	71	133.141	90	27.329	87		
668	CeyLAN, MALDIVES	40.864	157	9.019	194	2.242	81	5.023	115	17.740	136	11.840	243		
672	NEPAL, BHOUTAN	1.076	63	99	211	6	200	166	14	747	212	58	63		
676	UNION BIRMANE	12.985	101	2.123	89	1.941	195	465	21	6.800	164	1.656	54		
680	THAILANDE	91.925	134	8.296	134	5.772	152	13.716	110	51.784	141	12.357	129		
684	LAOS	3.092	141	2.005	169	6	29	290	426	567	81	224	105		
688	VIETNAM NORD	1.632	68	498	28	446	293	446	293	351	191	337	194		
692	VIETNAM SUD	29.339	80	8.264	70	1.652	65	1.509	84	7.993	75	9.921	102		
696	CAMBODGE	17.418	108	13.187	105	358	130	973	97	2.340	121	560	159		
700	INDONESIE	99.459	93	4.131	37	2.750	121	31.683	168	46.955	95	13.940	56		
704	MALAYSIA	108.486	106	14.805	108	10.525	105	20.745	80	47.779	114	14.632	130		
708	PHILIPPINES	75.305	130	10.557	133	7.540	132	11.953	133	35.855	121	9.390	158		
712	TIMOR PORT. MACAO	177	72	15	41	7	NS	79	104	57	71	19	35		
716	MONGOLIE REP. POP.	126	135	15	100					113	133	11	183		
720	CHINE REP. POP.	293.882	143	67.314	101	18.613	152	7.826	75	144.118	179	56.011	185		
724	COREE NORD	11.881	163	7.976	117	772	95	680	NS	2.813	NS	340	171		
728	COREE SUD	35.686	99	4.317	46	304	148	6.319	NS	22.754	159	1.992	17		
732	JAPON	374.204	148	50.459	138	41.387	143	47.799	168	202.419	153	32.140	124		
736	FORMOSE (TAIWAN)	29.366	108	2.985	157	1.858	167	2.065	123	17.045	89	5.413	167		
740	HONG KONG	103.442	108	11.532	115	23.229	83	13.260	128	38.167	117	17.254	106		
800	AUSTRALIE	286.887	111	71.475	107	16.871	161	31.744	115	120.292	101	46.505	134		
804	NOUVELLE ZELANDE	48.177	126	4.600	114	2.933	107	7.018	109	24.581	137	9.045	129		
808	REP. USA OCEANIE	2.265	128	1.121	218	133	NS	425	105	405	77	181	56		
812	OCEANIE BRIT.	1.683	139	529	143	108	132	411	113	416	132	219	192		
816	NOUV. HEBRIDES	1.402	156	1.402	156										
820	OCEANIE FRANÇ.	44.673	109	38.292	107	616	133	1.378	109	3.092	136	1.295	129		
950	SOUT. PROV. BORD	203.122	103			30.858	98	65.551	135	40.160	95	66.553	89		
954	DIVERS NDA	4.510	106	4.498	122			12	2		NS				
958	NON SPECIFIES	2	NS								NS				
962	PORTS FRANCS	8.720	67									8.720	67		
977	SECRET														
981	EUROPE	26184.902	106	4897.576	107	3636.869	106	3703.186	108	10062.136	108	3885.135	106		
982	AFRIQUE	2374.264	107	1082.017	102	138.747	101	184.102	101	597.662	117	371.736	115		
983	AMERIQUE	4611.867	108	817.489	103	513.114	101	414.121	115	2013.373	108	853.770	114		
984	ASIE	2535.575	113	431.923	110	217.492									

import

Werte : Tausend Dollar

Indices : Vergleichszeitraum des Vorjahres = 100

AUGUST-AOÛT. 1967		EWG - CEE (1)		France		Belg. - Lux.		Nederland		Deutschland (BR) (1)		Italia	
Code	Ursprung - Origine	1 000 \$	Indices	1 000 \$	Indices	1 000 \$	Indices	1 000 \$	Indices	1 000 \$	Indices	1 000 \$	Indices
.0	MONDE	4110.172	103	772.480	99	587.907	101	651.706	105	1399.345	97	688.734	123
.01	INTRA CEE	1734.064	102	317.642	103	311.764	97	355.163	106	530.152	99	219.545	113
.02	EXTRA CEE	2376.106	104	455.038	97	286.143	105	296.543	105	869.193	96	469.189	128
.1	CLASSE 1	1251.149	96	195.569	88	160.907	98	177.734	100	499.507	92	217.432	112
.11	AEF	490.252	94	72.477	90	67.909	95	73.682	99	199.062	89	77.122	105
.12	AUT EUR OCCIO	129.139	105	18.803	104	11.832	100	15.589	102	51.890	92	31.025	144
.15	AMERIQUE NORD	491.931	93	78.389	79	55.766	100	72.229	91	201.332	97	84.235	109
.19	AUT CLASSE 1	139.827	111	25.900	110	25.400	139	16.234	171	47.225	86	25.070	123
.2	CLASSE 2	932.322	112	230.240	103	110.880	123	103.847	113	304.366	104	182.989	133
.20	-ADM	181.160	104	90.270	88	34.762	120	7.554	123	29.843	140	18.731	122
.21	-EAMA	110.263	105	44.797	98	33.470	119	4.940	99	15.087	114	11.969	91
.22	-DOM	8.222	81	7.916	83	3	300			20	250	283	47
.23	-TOM	10.912	161	4.620	278	225	69	2.573	237	2.563	91	931	106
.24	ALGERIE	51.763	99	32.937	72	1.064	218	41	108	12.173	231	5.548	706
.25	AFR MEDIT NDA	110.510	117	23.683	90	16.384	231	18.355	257	20.805	249	31.283	277
.26	AUT AFRIQUE	73.771	86	13.045	89	7.287	114	11.318	96	29.391	79	12.730	81
.27	AMERIQUE C SUD	260.924	116	28.024	105	33.765	144	34.298	140	114.102	109	50.736	109
.28	ASIE OCCIDENT	219.121	133	62.838	169	9.461	61	14.434	49	73.450	163	58.938	157
.29	AUT CLASSE 2	86.836	96	12.380	81	9.221	103	17.888	141	36.775	86	10.572	100
.3	CLASSE 3	188.935	123	29.201	115	13.864	84	14.919	111	63.371	97	67.580	203
.31	EUROPE ORIENT	170.360	133	25.252	121	12.568	83	12.877	123	57.097	107	64.566	220
.32	AUT CLASSE 3	18.575	73	3.949	88	1.296	88	2.042	69	6.274	54	5.014	102
.9	DIVERS NON CL.	3.705	80	25	179	497	164	40	190	1.949	72	1.194	75
001	FRANCE	323.563	99	62.282	107	72.977	85	42.074	121	144.382	97	64.130	116
002	BELGIQUE LUXBG	279.561	102	46.478	111	91.428	106	108.151	98	93.832	100	15.296	119
003	PAYS-BAS	315.526	108	146.619	101	118.454	99	171.301	107	150.983	110	27.037	99
004	ALL EWG RF	549.444	105	62.072	98	28.905	81	33.637	110	140.955	91	113.082	114
005	ITALIE	265.569	95										
022	ROYAUME UNI	191.302	96	33.840	94	38.536	89	36.875	107	51.879	88	30.172	111
024	ISLANDE	1.115	55	77	117	317	142	128	32	521	62	72	15
025	IRLANDE	9.431	112	1.149	54	3.331	285	441	37	1.466	75	1.024	545
028	NORVEGE	28.732	87	2.664	77	3.011	108	3.413	90	17.254	87	10.485	101
030	SUEDE	88.943	88	11.091	71	13.799	115	13.265	84	40.303	85	10.485	101
032	FINLANDE	31.511	83	4.892	89	3.954	65	7.725	83	11.796	82	3.144	117
034	DANEMARK	40.149	96	3.970	101	2.888	116	3.975	109	22.598	91	6.718	101
036	SUISSE	80.019	92	16.733	96	7.624	87	9.162	80	33.516	90	12.984	104
038	AUTRICHE	92.045	100	2.646	98	2.530	75	6.185	143	29.977	93	11.707	107
040	PORTUGAL	9.062	103	1.533	92	1.341	115	1.207	101	3.335	103	1.444	109
042	ESPAGNE	27.603	124	7.237	135	1.853	126	4.108	198	9.820	95	4.368	100
044	GTBR ALTA	27	27C	22	NS							5	500
046	MALTE	119	113	3	NS	11	42	6	33	9.16	52	78	260
048	YUGOSLAVIE	29.013	108	1.833	66	669	137	1.163	110	9.941	87	15.408	139
050	GRECE	21.556	143	2.396	261	1.177	242	914	161	14.917	119	3.152	217
052	TURQUIE	10.710	91	1.116	89	520	28	1.104	163	4.413	81	3.557	141
054	EUROPE NDA	74	119	74	119								
056	U R S S	78.282	113	15.571	153	7.104	80	4.847	158	22.064	104	28.696	249
058	ZONE MARK EST	9.784	105	1.562	97	2.178	90	2.539	97	10.796	103	3.595	132
060	POLOGNE	22.871	124	2.735	125	1.050	60	2.064	115	6.618	118	6.671	235
062	TSCHECOSLOVAQUIE	14.041	117	1.009	80	880	99	2.064	115	10.796	103	6.671	235
064	HONGRIE	14.854	110	1.687	78	458	100	875	85	5.492	83	6.342	196
066	ROUMANIE	19.022	136	1.570	50	698	418	624	121	9.242	140	6.888	192
068	BULGARIE	11.040	179	2.849	253	199	40	309	114	2.877	99	6.766	319
070	ALBANIE	466	932	229	NS	1	NS			8	42	228	NS
200	AFR. NORD. ESPAGN.	4.333	116	2	67	20	118	16	320	221	116	74	101
204	MAROC	14.489	82	7.047	69	1.715	107	707	124	3.141	113	1.879	72
208	ALGERIE	51.763	99	35.977	70	1.064	218	41	108	12.173	231	5.548	706
212	TUNISIE	7.699	97	5.048	52	4.84	93	4.84	93	1.417	87	1.417	87
216	LIBYE	85.086	132	14.139	123	12.357	297	16.807	290	15.277	141	20.527	464
220	EGYPTE	3.236	70	449	51	348	114	355	135	623	35	20.461	106
224	SOUDAN	4.522	70	1.010	214	267	30	177	41	1.782	68	1.286	63
228	-MAURITANIE	5.019	85	1.361	90	1.558	327	3	150	1.107	68	984	58
232	-MALI	300	79	119	32	108	NS	115	NS			29	116
236	-HAUTE VOLTA	4.127	419	4.118	418	1	NS					73	NS
240	-NIGER	1.625	157	970	95	616	NS					8	NS
244	-TCHAD	9.447	89	8.911	90	23	88						
248	-SENEGAL	375	475	34	NS	7	NS	42	221	39	650	330	NS
252	GAMBIE	230	21	113	151	50	135	1	NS	141	24	383	NS
256	GUINEE PORTUGAIS	2.483	95	105	13	105	NS	244	610	90	237		
260	GUINEE REP.	13.358	113	911	79	1.468	117	1	NS	56	16	10	2
264	SIERRA LEONE	19.684	139	10.577	125	419	135	1.644	211	512	40	210	46
268	LIBERIA	4.030	84	2.299	132	563	NS	1.149	225	8.119	126	1.711	71
272	COTE-D'IVOIRE	1.901	51	1.244	53	177	146	1.872	70	1.872	70	3.044	171
276	GHANA	950	75	647	67	46	NS	96	9	187	182	202	12
280	-TOGO	15.216	56	4.734	56	1.363	57	6	NS	152	90	99	74
284	NIGER S. FED.	8.859	98	4.128	74	583	117	3.615	80	3.491	37	2.013	78
302	CAMEROUN	1.450	111	1.366	120	4	NS	1.836	150	1.999	202	313	44
306	-REP. CENTRE AFR.	120	73							19	106	61	41
310	GUINEE ESPAGN.	5.495	81	3.534	73	82	134	119	74	1.494	93	47	80
314	-GABON	3.393	122	1.199	299	36	88	338	193	1.354	75	157	43
318	-CONGO BRAZZA	42.908	105	2.448	67	29.151	111	647	674	3.674	114	6.187	97
322	CONGO (RD)	154	103	21	124	38	123	1.045	106	5	29	29	
324	-RWANDA	3.993	97	118	63	471	185	1.465	74	29	44	66	194
328	-BURUNDI	776	43	241	144	44	55	52	48	1.424	94	515	334
330	ANGOLA	300	26	47	107					198	37	241	29
334	ETHIOPIE	2.585	110	125	43	120	222	349	85	10	100	243	22
338	COTE-IV. SOMALIS	1.876	71	161	166	17	6	79	62	1.766	134	225	35
342	SOMALIE REP.	2.495											



## import

Valeurs : millier de dollars  
Indices : même période de l'année précédente = 100

AUGUST-AOÛT 1967		EWG - CEE (1)		France		Belg. - Lux.		Nederland		Deutschland (BR) (1)		Italia	
Code	Ursprung - Origine	1 000 \$	Indices	1 000 \$	Indices	1 000 \$	Indices	1 000 \$	Indices	1 000 \$	Indices	1 000 \$	Indices
400	ÉTATS-UNIS	439.510	93	72.148	81	48.808	92	66.219	92	179.721	97	72.614	102
404	CANADA	52.421	90	6.241	60	6.958	74	6.010	83	21.611	92	11.601	149
408	S.T.-PIERRE ET MIQU	1.101	777	100	833							1	100
412	MEXIQUE	14.446	170	1.516	99	2.398	878	2.729	361	6.154	142	1.649	104
416	GUATMALA	3.017	87	153	49	117	63	368	244	2.188	94	191	42
420	HONDURAS BRIT	1.607	106	12	NS	5	NS	1.376	131	76	63	138	41
424	HONDURAS REP	3.693	98	36	14	11	367	16	36	3.190	123	438	51
428	SALVADOR	3.636	77	16	17	108	831	64	16	3.883	83	15	18
432	NICARAGUA	1.917	76	25	119	190	81	202	77	1.401	85	99	27
436	COSTA RICA	2.043	109	225	156	137	80	199	57	1.347	121	135	147
440	PANAMA REP	1.076	157	192	106	25	625			759	191	100	152
444	CANAL PANAMA	3	17	3	25								
448	HAÏTI	3.538	188	2.017	693	414	221	749	110	185	247	173	27
452	HAÏTI	861	78	401	93	155	82	12	71	58	47	235	69
456	REP. DOMINICAINE	837	141	105	91	213	94	281	NS	108	96	130	107
460	.ANTILLES FR.	5.828	67	5.538	69	1	100	10	143	9	900	280	47
464	JAMAÏQUE	293	95	22	244	27	51	10	92	71	41	24	133
468	INDES OCCIDENT	293	234	52	146	113	404	172	366	172	366	61	80
472	TRINIDAD TOBAGO	1.134	65	31	53	43	49	268	47	774	90	21	80
476	.ANTILLES NEERL.	3.610	129	75	41	177	78	1.583	306	1.103	69	672	246
480	COLOMBIE	8.883	79	358	75	1.357	111	1.549	98	5.398	72	221	48
484	VENEZUELA	35.305	214	2.714	67	8.053	385	7.056	464	13.680	183	3.802	290
488	GUYANE (ANC.-BR.)	5.438	47	209	77	113	404	14	85	2	2	174	36
492	.SURINAM	2.244	95	281	122	43	49	990	174	773	74	150	36
496	.GUYANE FR.	6	4	4	3	2	NS						
500	ÉQUAT EUR	6.496	103	405	163	495	85	376	537	3.670	86	1.550	136
504	PEROU	23.723	126	1.382	77	4.767	146	2.010	108	12.242	127	3.319	151
508	ARABIE SA	45.424	103	6.775	88	3.608	89	8.074	138	19.445	118	6.872	131
512	CHILI	34.739	127	3.350	188	3.903	412	235	72	20.826	101	6.425	208
516	BOLIVIE	2.061	143	28	55	32	11	138	NS	1.850	171	13	118
520	PARAGUAY	1.046	112	204	352	122	112	339	121	319	73	62	122
524	URUGUAY	3.742	77	760	95	796	80	409	59	947	61	830	105
528	ARGENTINE	60.562	100	7.029	118	6.664	83	7.845	108	15.471	93	23.553	104
600	CHYPRE	1.355	107	79	56	38	112	18	7	930	146	290	148
604	LIBAN	1.631	38	284	86	91	49	62	2	931	175	263	50
608	SYRIE	1.437	29	291	214	144	94	334	9	324	80	344	104
612	IRAK	52.641	245	39.878	547	7	1			24	2	12.678	204
616	IRAN	22.823	74	1.936	26	2.683	62	3.397	71	8.703	68	6.104	419
620	AFGHANISTAN	441	54	12	133			10	250	326	42	93	321
624	ISRAËL	5.421	73	474	101	1.688	67	674	207	1.958	53	327	161
628	JORDANIE	4.156	83	17	142	3	NS	3	2	13	260	120	400
632	ARABIE SAOUDITE	54.890	134	7.547	101			583	9	32.879	246	13.881	118
636	KOÛÛT	49.340	124	8.605	77	887	26	7.862	107	11.442	398	20.544	137
640	BAHREIN	504	161			31	172			472	NS	1	2
644	QATAR	8.564	304	884	NS	1.432	NS	2.204	NS	2.204	NS	4.044	531
648	MASC.-OMAN-TR.-OMAN	20.241	208	2.835	112	2.458	284	1.501	NS	13.446	230	5	2
652	YÉMEN	32	14							62	22	3	20
656	ARABIE DU SUD	86	15	1	25	5	12			2	5	18	7
660	PAKISTAN	5.212	70	907	39	958	90	614	108	1.917	69	816	108
664	UNION INDIENNE	9.440	94	2.157	108	2.234	106	743	103	2.667	70	1.639	117
668	CEYLAN, MALDIVES	2.693	116	388	99	60	86	405	94	1.240	141	600	110
672	NEPAL, BHOUTAN	877	605	35	250	715	622	NS	NS	118	738		
676	UNION BIRMANE	1.166	52	237	90	68	50	37	10	173	52	251	82
680	THAÏLANDE	5.623	130	773	137	425	370	1.241	151	2.527	134	657	69
684	LAOS		150	9	150								
688	VIETNAM NORD	20	42	4	20					5	19	11	NS
692	VIETNAM SUD	597	52	419	50	10	200	16	31	54	30	98	128
696	CAMBODGE	790	143	475	129	35	NS	65	86	64	63	151	NS
700	INDONESIE	19.201	119	1.194	89	1.257	99	10.214	189	5.793	84	743	66
704	MALAYSIA	14.502	100	4.612	90	887	78	1.376	92	4.601	134	3.026	91
708	PHILIPPINES	5.230	65	161	25	558	79	669	98	2.762	50	1.080	208
712	TIMOR PORT.-MACAO	1.245	124	323	646	2	4	29	153	863	127	28	14
716	MONGOLIE REP. PDP.	261	109	64	194	179	92			18	164		
720	CHINE REP. POP.	17.873	71	3.879	88	1.117	87	1.820	61	6.064	52	4.993	102
724	CORÉE NORD	421	585	2	NS			222	NS	187	367	10	125
728	CORÉE SUD	690	64	140	41	84	156	138	63	292	86	36	27
732	JAPON	53.487	123	7.151	118	6.312	143	12.462	196	22.667	103	4.895	106
736	FORMOSE (TAIWAN)	5.293	114	60	40	224	38	392	140	3.965	118	652	253
740	HONG KONG	12.561	84	477	51	1.357	97	1.930	125	8.112	80	685	69
800	AUSTRALIE	45.000	127	10.654	118	8.781	221	1.228	229	12.305	101	12.032	125
804	NOUVELLE ZÉLANDE	9.038	74	1.961	47	1.853	86	764	81	1.950	67	2.510	132
808	DÉP. US A OCEANIE	14	156									14	NS
812	OCEANIE BRIT.	1.252	175	1	NS	347	NS			901	127	3	60
816	.NOUV. HÉBRIDES	563	580	563	580					687	421	101	59
820	.OCEANIE FRANÇ.	4.391	297	3.598	317								
950	SOUT. PROV. BORD	1.949	72							1.949	72		
954	DIVERS NDA	538	170	25	179							513	170
958	NON SPECIFIÉS	1.218	76				497	165				681	53
962	PORTS FRANCS												
977	SECRET												
981	EUROPE	2523.817	102	433.974	101	404.073	96	457.311	105	838.201	96	390.258	123
982	AFRIQUE	381.000	102	122.973	89	66.659	133	36.434	143	87.768	76	67.166	149
983	AMÉRIQUE	764.644	99	112.411	83	89.754	104	109.100	104	317.319	101	136.060	107
984	ASIE	376.753	117	86.317	137	25.943	86	46.826	91	138.265	115	79.402	137
985	OCEANIE	60.258	121	16.777	116	10.986	179	1.992	135	15.843	99	14.660	125

(1) Voir note 1 du Tab. 2.

Werte : Tausend Dollar  
Indices : Vergleichszeitraum des Vorjahres = 100

export

AUGUST-AOUT 1967		EWG - CEE (1)		France		Belg. - Lux.		Nederland		Deutschland (BR) (1)		Italia	
Code	Bestimmung - Destination	1 000 \$	Indices	1 000 \$	Indices	1 000 \$	Indices	1 000 \$	Indices	1 000 \$	Indices	1 000 \$	Indices
-0	MONDE	4035.020	105	7 02.166	96	459.693	98	605.321	122	1653.058	108	614.782	104
-01	INTRA CEE	1676.601	105	282.191	98	279.901	104	318.123	113	568.256	108	228.130	98
-02	EXTRA CEE	2358.419	106	419.975	96	179.792	89	287.198	133	1084.802	108	386.652	108
-1	CLASSE 1	1514.711	106	212.196	91	121.212	86	187.311	132	751.673	109	242.319	111
-11	AEL	746.732	102	101.521	88	51.688	92	106.995	123	381.090	101	105.438	113
-12	AUT EUR OCCID	242.188	106	41.139	88	14.042	83	23.901	140	113.165	114	49.941	104
-12	AUT AFRIQUE NORD	390.960	109	52.966	94	44.043	74	39.758	175	185.957	120	68.238	106
-19	AUT CLASSE 1	134.831	128	16.572	104	11.439	138	16.657	110	71.461	132	18.702	151
-2	CLASSE 2	607.093	100	164.451	96	41.701	93	67.575	112	235.489	101	97.877	102
-20	-ADN	117.785	101	81.769	95	8.508	110	7.807	118	12.205	127	7.496	111
-21	-EAMA	63.902	103	39.508	97	7.452	109	3.394	95	8.505	135	5.043	113
-22	-DDM	16.344	105	14.732	104	7.222	107	3.430	135	8.563	103	5.397	128
-23	-TOM	12.364	129	5.873	123	370	83	3.439	148	3.047	139	636	107
-24	-ALGERIE	25.175	86	21.656	83	4.664	160	544	142	1.091	86	1.420	105
-25	AFR MEDIT NDA	55.554	101	23.703	94	2.024	109	3.700	229	12.109	83	14.018	120
-26	AUT AFRIQUE	60.663	98	8.200	96	4.006	91	10.540	70	23.863	105	14.054	127
-27	AMERIQUE C SUD	161.223	97	20.962	87	12.325	100	15.819	106	86.890	103	25.277	83
-28	ASIE OCCIDENT	98.054	111	15.551	104	7.489	98	12.091	149	44.654	110	18.269	108
-29	AUT CLASSE 2	113.814	96	14.266	109	7.349	67	17.618	126	55.768	91	18.813	96
-3	CLASSE 3	210.877	125	43.134	131	13.170	114	23.264	269	92.438	112	38.871	120
-31	EUROPE ORIENT	164.892	123	28.345	108	12.579	169	21.245	120	70.579	103	38.144	121
-32	AUT CLASSE 3	45.985	133	14.789	221	591	14	2.019	112	21.859	151	6.727	98
-9	DIVERS NON CL.	25.720	89	200	25	3.704	76	9.028	154	5.202	88	7.586	65
001	FRANCE	331.151	108			62.232	102	48.454	117	164.003	110	56.462	101
002	BELGIQUE LUXBG	303.080	106	74.121	112			86.185	110	113.324	96	29.450	123
003	PAYS-BAS	338.789	105	36.175	110	101.947	98			170.468	109	30.199	106
004	ALLEMAGNE RF	485.313	100	120.523	89	100.418	112	152.353	113			112.019	89
005	ITALIE	218.268	110	51.372	94	15.304	110	31.131	116	120.461	116		
022	ROYAUME UNI	204.542	109	34.589	84	18.589	81	56.698	149	60.993	105	33.673	121
024	ISLANDE	2.609	111	129	125	220	97	496	177	1.611	100	153	118
026	IRLANDE	11.202	132	1.659	142	1.088	111	3.172	221	4.443	109	840	102
028	NORVEGE	32.096	105	3.408	107	3.706	100	6.972	99	24.493	96	3.517	107
030	SUEDE	114.741	109	11.611	105	8.086	108	16.620	112	64.816	104	13.608	144
032	FINLANDE	33.060	102	3.444	80	2.067	114	4.429	138	21.398	102	2.822	85
034	DANEMARK	68.290	99	6.138	115	4.962	88	7.141	96	43.495	99	6.554	97
036	SUISSE	189.414	100	36.082	92	11.896	105	11.978	93	99.079	102	30.379	104
038	AUTRIEHE	102.522	96	5.355	85	2.505	99	5.656	100	75.558	96	13.448	101
038	PORTUGAL	25.127	92	4.338	60	1.944	82	1.930	164	12.656	95	4.259	132
042	ESPAGNE	77.616	98	19.629	82	4.158	83	9.485	140	32.023	103	12.321	87
044	GIBRALTAR	494	121	39	22	70	113	91	246	54	82	240	353
046	MALTE	2.546	123	197	58	128	62	393	114	22.279	92	1.549	177
048	YUGOSLAVIE	49.845	149	4.153	124	2.673	200	1.723	161	22.431	150	18.865	148
050	GRECE	43.216	143	8.637	143	2.583	50	3.334	117	19.109	114	8.953	86
052	TURQUIE	19.252	75	1.504	25	1.055	48	778	79	11.817	123	4.098	60
054	EUROPE NDA	2.048	118	2.048	118								
056	U R S S	52.683	161	9.154	168	2.280	119	11.374	NS	18.599	108	11.276	156
058	ZONE MARK EST	7.086	144	1.419	89	2.286	239	1.909	177			1.472	115
060	POLSNE	19.718	110	4.416	117	8.023	48	1.991	144			4.203	114
062	TSCHECOSLOVAQUIE	21.709	80	2.863	33	1.528	104	2.087	171	11.900	99	2.831	118
064	HONGRIE	13.565	123	1.505	115	1.096	133	1.097	326	7.234	115	2.633	117
066	ROUMANIE	32.385	162	6.690	172	1.874	389	576	143	18.324	153	4.921	153
068	BULGARIE	17.628	86	2.267	144	2.692	NS	2.211	147	6.135	46	4.323	110
070	ALBANIE	626	177	31	69					110	256	485	285
200	AFR. NORD. ESPAGN.	7.590	113	922	87	633	116	1.591	94	2.333	99	2.111	199
204	MAROC	18.645	98	12.359	81	303	60	764	136	3.605	182	1.614	210
208	ALGERIE	25.175	86	21.656	83	464	160	544	142	1.091	86	1.420	105
212	TUNISIE	11.623	103	7.309	131	601	262	578	481	1.578	129	1.618	100
216	LIBYEN	14.732	104	9.649	93	627	101	1.718	260	1.078	124	2.490	115
220	EGYPTE	10.454	81	3.067	97	493	97	703	244	4.895	61	1.296	127
224	SOUDAN	3.156	113	265	147	250	82	667	194	1.471	96	503	116
228	MAURITANIE	1.129	121	991	111	21	81	16	NS	49	582	2	NS
232	MALI	557	54	480	59	4	5	6	63	67	33	2	NS
236	HAUTE VOLTA	869	89	701	86	7	76	26	76	70	206	68	971
240	NIGER	1.481	104	1.232	96	29	112	72	116	126	307	22	169
244	TCHAD	835	79	666	74	11	31	43	159	97	167	18	47
248	SENEGAL	8.131	125	5.938	111	170	116	451	150	804	131	768	573
252	GAMBIE	206	231	11	58	28	311	135	329	30	176	2	67
256	GUINEE PORTUGAIS	188	139	39	118	12	71	80	174	87	154	20	133
260	GUINEE REP.	521	37	285	45	34	136	6	30	190	27	6	30
264	SIERRA LEONE	812	58	246	39	57	90	206	85	233	69	70	57
268	LIBERIA	2.604	122	257	78	77	16	398	170	1.093	151	779	209
272	COTE-D'IVOIRE	12.441	111	8.602	98	335	88	888	190	1.666	141	950	275
276	GHANA	3.596	122	4.57	102	99	183	1.082	102	1.408	124	550	262
280	TOGO	1.395	58	609	42	28	62	108	46	604	96	46	38
284	-DAHOMY	1.720	113	1.104	91	107	118	107	80	122	133	160	314
288	NIGERIA FED.	9.951	89	1.710	76	434	74	1.750	104	4.206	90	1.851	92
302	CAMEROUN	8.173	125	5.713	111	354	161	399	217	1.272	307	435	74
306	REP. CENTRE AFR.	1.490	107	1.180	80	24	83	68	170	117	151	41	105
310	GUINEE ESPAGN.	183	104	33	122	58	363	35	97	55	63	4	33
314	-GABON	3.092	90	2.494	94	84	195	99	25	344	127	71	113
318	-CONGO BRAZZA	3.907	90	2.955	99	114	78	267	284	496	141	75	10
322	-CONGO (RD)	8.258	77	1.175	86	4.034	81	404	27	1.626	103	1.019	78
324	-RWANDA	286	61	9	21	180	157	12	50	48	19	37	142
328	BURUNDI	2.024	590	136	243	1.732	841	14	114	98	206	37	225
330	ANGOLA	5.378	149	1.082	244	497	105	303	144	2.796	149	700	114
334													

## export

Valeurs : millier de dollars

Indices : même période de l'année précédente = 100

AUGUST-AOÛT 1967		EWG - CEE (1)		France		Belg. - Lux.		Nederland		Deutschland (BR) (1)		Italia	
Code	Bestimmung-Destination	1 000 \$	Indices	1 000 \$	Indices	1 000 \$	Indices	1 000 \$	Indices	1 000 \$	Indices	1 000 \$	Indices
400	ETATS-UNIS	347.487	112	44.824	92	40.197	76	34.913	186	166.501	123	61.052	109
404	CANADA	43.473	92	8.140	103	3.846	54	4.845	123	19.456	97	7.186	85
408	ST-PIERRE ET MIQUEL	136	92	123	107	1	NS	2	9	200	6	75	75
412	MEXIQUE	23.040	113	4.196	93	851	70	1.359	216	14.274	123	2.348	102
416	GUATEMALA	2.180	84	124	127	258	60	235	140	1.326	77	216	137
420	HONDURAS BRIT	1.261	12	341	47	391	118	391	133	326	126	116	131
424	HONDURAS REP	1.368	146	73	174	278	352	279	189	680	120	58	59
428	EL SALVADOR	2.093	72	96	64	230	32	372	89	1.043	73	352	171
432	NICARAGUA	1.792	85	40	43	75	29	75	69	1.351	85	251	178
436	COSTA RICA	2.097	96	107	34	200	64	286	136	1.132	94	362	281
440	PANAMA REP	8.140	162	2.154	155	245	193	548	93	2.001	106	3.192	308
444	CANAL PANAMA	279	159	90	143	2	67	50	102	22	157	115	250
448	CUBA	4.600	164	1.375	203	862	130	896	NS	567	61	900	191
452	HAÏTI	435	139	87	107	99	156	74	114	89	117	99	283
456	REP. DOMINICAINE	1.342	70	115	81	219	52	238	136	1.072	153	148	49
460	ANTILLES FR.	9.285	97	8.293	96	149	141	317	132	376	78	190	141
464	JAMAÏQUE	1.631	112	399	108	243	100	276	180	608	118	105	62
468	INDES OCCIDENT	1.176	122	489	186	175	243	283	74	187	98	42	117
472	TRINIDAD TOBAGO	1.087	114	163	85	104	92	274	106	411	157	135	105
476	ANTILLES NEERL.	4.142	153	144	192	146	91	2.261	181	1.332	94	319	77
480	COLOMBIE	6.870	61	317	24	100	18	787	72	4.977	65	729	98
484	VENEZUELA	19.054	97	1.914	91	1.174	67	2.165	166	9.440	104	4.361	81
488	GUYANE (ANC. BR.)	2.160	333	61	75	1.289	NS	331	147	359	201	120	308
492	SURINAM	1.684	111	69	138	99	56	907	109	469	148	40	159
496	GUYANE FR.	2.063	149	1.939	147	2	2	2	2	2	2	2	2
500	EQUATEUR	3.340	69	228	48	237	68	211	125	2.194	99	470	193
504	PEROU	13.881	115	957	127	898	121	2.191	166	8.153	107	1.682	102
508	BRESIL	25.158	112	3.210	84	2.640	160	1.560	81	14.679	112	3.069	150
512	CHILI	12.495	138	1.507	63	1.319	111	728	50	7.620	132	1.419	390
516	BOLIVIE	1.960	90	113	116	115	85	188	36	1.313	109	181	104
520	PARAGUAY	1.588	165	217	443	25	43	69	129	374	129	34	43
524	URUGUAY	1.678	65	204	49	79	44	103	30	1.125	78	167	89
528	ARGENTINE	20.430	91	2.335	65	530	69	1.852	74	11.459	107	4.254	89
600	CHYPRE	3.402	147	789	220	253	83	404	170	1.271	178	685	97
604	LIBAN	9.105	75	2.522	91	669	51	823	112	2.902	72	2.189	65
608	SYRIE	4.749	85	832	60	154	44	171	57	1.600	66	1.992	178
612	IRAK	9.551	107	640	100	638	69	1.285	215	5.265	101	1.723	112
616	IRAN	32.098	138	3.448	135	1.480	116	3.691	224	18.603	128	4.876	150
620	AFGHANISTAN	772	77	103	76	6	71	49	136	468	116	147	700
624	ISRAEL	14.482	109	4.272	118	1.884	115	1.586	146	5.188	105	1.552	81
628	JORDANIE	2.170	77	180	61	183	101	237	48	1.349	94	221	51
632	ARABIE SAOUDITE	9.783	103	954	48	1.212	121	1.911	152	3.456	111	2.250	104
636	KOWEÏT	7.772	145	1.064	152	629	152	539	108	3.606	145	1.934	153
640	BAHREÏN	956	84	104	112	51	150	350	21	277	55	174	91
644	QATAR	852	110	49	98	152	281	159	14	129	127	147	139
648	MASC. OMAN. TR. OMAN	1.540	170	261	154	100	88	435	126	576	281	168	230
652	YEMEN	289	170	156	NS	29	483	29	483	47	38	57	211
656	ARABIE DU SUD	1.305	63	280	151	84	133	471	99	267	40	203	31
660	PAKISTAN	12.249	100	2.044	406	432	64	1.400	88	4.736	73	3.547	124
664	UNION INDIENNE	26.844	72	3.399	97	2.488	94	2.212	77	14.346	61	4.399	98
668	Ceylan, MALDIVES	2.075	76	461	157	157	50	519	110	801	71	137	26
672	NEPAL, BHOUTAN	261	196	103	111	7	21	7	21	221	316	12	171
676	UNION BURMESE	717	26	151	50	18	82	62	132	375	31	111	15
680	THAÏLANDE	11.618	144	910	151	639	79	1.962	162	6.697	162	1.410	105
684	LAOS	213	104	112	73	12	100	12	100	70	259	19	173
688	VIETNAM NORD	445	263	43	27	27	27	264	NS	138	NS	138	NS
692	VIETNAM SUD	3.268	94	944	84	201	91	187	51	1.113	95	823	141
696	CAMBODGE	2.150	109	1.737	115	8	35	93	64	268	119	44	63
700	INDONESIE	14.149	166	427	46	332	95	4.376	231	6.865	148	2.329	207
704	MALAYSIE	11.918	101	1.639	114	1.186	85	2.206	90	5.530	106	1.357	103
708	PHILIPPINES	8.648	117	838	73	664	72	2.115	181	3.942	115	1.089	142
712	TIMOR PORT. MACAO	21	175	7	233	1	NS	9	150	2	67	2	NS
716	MONGOLIE REP. POP.	77	50	103	76	6	71	6	71	6	71	6	71
720	CHINE REP. POP.	45.439	133	14.745	227	591	14	1.740	98	21.679	150	6.684	91
724	CORÉE NORD	100	75	1	4	1	4	15	NS	42	323	42	127
728	CORÉE SUD	4.402	87	136	64	32	246	130	722	3.891	301	213	6
732	JAPON	46.858	142	5.310	103	5.335	134	6.877	215	25.175	135	4.161	206
736	FORMOSE (TAIWAN)	9.089	119	255	120	242	712	264	307	2.526	73	1.802	357
740	HONG KONG	9.026	76	1.167	97	926	26	1.770	191	3.815	83	1.348	85
800	AUSTRALIE	37.435	127	6.243	176	2.311	155	3.869	67	17.959	124	7.053	164
804	NOUVELLE ZELANDE	4.596	82	371	121	228	40	645	63	2.772	112	580	49
808	DEP. USA OCEANIE	156	105	46	159	8	NS	64	139	31	135	7	14
812	OCEANIE BRIT.	238	131	49	49	10	48	91	350	71	284	17	170
816	NOUV. HERRIDES	96	130	96	130	96	130	96	130	96	130	96	130
820	OCEANIE FRANCO.	5.258	116	4.486	115	79	105	117	86	355	108	221	280
950	SOUT. PROV. BORD	24.767	92										
954	DIVERS NDA	201	25	200	25	3.704	76	9.027	154	5.202	88	6.834	66
958	NON SPECIFIES												
962	PORTS FRANCS	752	60									752	60
977	SECRET												
981	EUROPE	2830.413	105	453.196	95	358.210	103	470.264	120	1133.090	106	415.653	104
982	AFRIQUE	251.280	103	102.970	92	17.625	112	23.671	92	71.341	112	41.673	124
983	AMERIQUE	565.493	105	84.694	93	56.767	78	58.102	148	274.883	114	94.047	98
984	ASIE	304.317	111	49.821	125	20.746	78	38.450	142	147.354	109	47.946	105
985	OCEANIE	47.779	119	11.291	142	2.636	122	4.786	68	21.188	122	7.878	140

(1) Voir note 1 du Tab. 2.

Werte : Tausend Dollar  
Indices : Vergleichszeitraum des Vorjahres = 100

import

JAN.-JULI 1967		JAN.-JUIL.		EWG - CEE (1)		France		Belg. - Lux.		Nederland		Deutschland (BR) (1)		Italia	
Code	Ursprung - Origine	1 000 \$	Indices	1 000 \$	Indices	1 000 \$	Indices	1 000 \$	Indices	1 000 \$	Indices	1 000 \$	Indices	1 000 \$	Indices
-0	MONDE	31627.850	102	7325.586	106	4072.011	103	4808.595	103	9789.961	93	5631.697	115		
-01	INTRA CEE	13919.072	106	3151.016	113	2259.338	102	2607.939	104	3901.961	96	1998.818	127		
-02	EXTRA CEE	17708.778	99	4174.570	101	1812.673	101	2200.656	102	5888.000	92	3632.879	109		
-1	CLASSE 1	9917.295	99	2082.645	104	1106.570	104	1314.744	99	3530.957	90	1882.379	110		
-11	AME. EUR OCCID	4152.725	99	825.770	108	525.077	104	572.342	97	1500.990	87	728.646	120		
-12	AUT AFRIQUE	1043.478	104	229.620	106	74.641	101	109.927	109	351.579	84	277.711	142		
-15	AMERIQUE NORD	3856.409	101	633.443	08	384.254	107	558.889	98	1375.683	97	704.140	99		
-19	AUT CLASSE 1	864.683	89	193.862	80	122.648	99	73.586	114	302.705	86	171.882	91		
-2	CLASSE 2	6548.651	99	1855.977	98	618.466	96	781.532	107	1952.038	94	1340.638	104		
-20	-ADM	1319.336	97	788.496	98	162.276	76	54.315	108	187.557	104	127.192	109		
-21	-EAMA	748.885	96	374.761	101	152.779	74	36.992	112	106.813	102	97.843	150		
-22	-DOM	84.543	87	81.592	98	12.777	72	161	119	794	101	1.819	150		
-23	-TOM	69.567	107	30.016	132	2.053	125	15.130	116	14.660	63	7.708	170		
-24	-ALGERIE	396.841	99	302.127	96	7.267	181	2.032	45	65.290	125	20.125	85		
-25	AFR NORD NDA	758.895	06	261.433	99	44.626	106	51.003	83	235.834	82	145.999	129		
-26	AUT AFRIQUE	650.368	102	114.823	99	52.777	123	107.542	123	266.988	96	108.237	99		
-27	AMERIQUE C SUD	1677.317	106	245.526	104	174.647	122	215.986	134	644.316	95	396.842	107		
-28	ASIE OCCIDENT	1488.658	96	337.337	98	113.996	87	224.452	94	344.096	100	468.777	96		
-29	AUT CLASSE 2	673.577	91	108.362	82	70.144	98	128.234	104	273.246	86	93.591	98		
-3	CLASSE 3	1213.228	106	235.284	103	83.963	103	104.154	97	391.426	97	398.401	122		
-31	EUROPE ORIENT	1078.230	108	206.290	106	74.747	106	84.764	96	346.764	98	365.685	123		
-32	AUT CLASSE 3	134.998	92	28.994	84	9.216	82	19.390	102	44.662	86	32.736	109		
-9	DIVERS NON CL.	29.603	98	664	105	3.673	152	225	86	13.579	99	11.462	87		
001	FRANCE	2747.046	100	683.664	112	607.751	93	302.623	103	1221.766	94	614.906	122		
002	BELGIOUE LUXBC	2536.056	103	355.870	111	854.358	110	901.120	101	770.395	93	180.877	141		
003	PAYS-BAS	2176.326	106	1473.792	112	611.506	104	611.506	104	1004.933	102	204.017	121		
004	ALLEMAGNE RF	4523.412	113	637.690	117	185.723	113	1196.244	105	207.952	108	999.018	130		
005	ITALIE	1936.232	104	367.524	109	304.129	103	279.063	96	404.867	94	270.493	121		
022	ROYAUME UNI	1623.037	101	1.417	66	1.426	77	991	37	4.390	52	1.728	70		
024	ISLANDE	9.952	57	16.660	127	13.506	181	8.232	94	14.103	66	1.905	197		
026	IRLANDE	54.406	105	31.179	94	18.266	100	28.089	100	130.378	101	30.303	124		
028	NORVEGE	238.511	102	152.913	102	86.339	100	114.429	96	105.418	119	46.637	114		
030	SUEDE	758.344	95	46.136	103	22.190	89	48.601	108	85.448	87	34.448	118		
032	FINLANDE	236.791	98	42.960	98	29.810	152	34.117	106	163.595	81	52.614	113		
034	DANEMARK	323.096	94	184.543	116	54.024	93	71.016	96	277.812	89	132.115	119		
036	SUISSE	71.510	101	26.955	112	10.678	79	37.321	92	202.015	81	122.795	126		
038	AUTRICHE	399.764	95	19.646	105	2.887	235	8.311	109	26.211	97	14.808	116		
040	PORTUGAL	90.463	117	1.07.601	99	16.733	83	29.371	125	68.439	90	41.822	126		
042	ESPAGNE	293.966	100	63	325	56	74	6	67	26	67	32	67		
044	GIBRALTAR	133	76	19	306	236	61	517	72	391	83	883	126		
046	MALTE	2.096	91	16.068	96	5.091	106	7.463	112	64.566	88	142.631	154		
048	YUGOSLAVIE	23.819	119	22.708	195	7.652	244	7.077	105	50.577	84	17.074	132		
050	GREECE	105.088	114	18.674	95	7.751	70	7.669	105	33.671	75	37.188	154		
052	TURQUIE	104.953	98	274	77	29.224	105	25.625	83	145.049	106	129.611	119		
054	EUROPE NDA	432.070	108	15.816	116	16.071	114	19.039	108	35.070	106	20.026	151		
056	U. R. S. S.	70.952	121	2.034	123	9.234	130	10.440	106	50.577	84	46.637	114		
060	ZONE MARK EST	151.830	107	16.034	97	8.655	85	15.461	93	58.004	94	20.026	151		
062	TCHECOSLOVAQUIE	115.618	100	13.589	100	5.181	91	6.772	92	43.522	93	18.074	132		
064	HONGRIE	103.310	105	23.422	96	4.440	130	5.904	207	34.279	84	43.489	139		
066	ROUMANIE	133.667	113	7.403	82	1.940	99	1.423	58	40.826	94	59.075	152		
068	BULGARIE	69.168	102	50	16	2	29	2	93	24.004	110	34.395	107		
070	ALBANIE	1.618	92							70	14	1.496	158		
200	AFR. NORD. ESPAGN.	16.759	99	6.419	105	1.089	127	2.017	182	6.861	99	11.373	19		
204	MAROC	197.117	90	139.913	90	10.333	96	9.142	118	26.390	90	11.339	68		
208	ALGERIE	396.891	99	30.127	96	7.267	181	2.032	45	65.290	125	20.125	85		
212	TUNISIE	4.648	115	34.128	115	4.648	77	4.648	75	11.766	298	12.143	77		
216	LIBYE	404.675	95	75.151	107	24.936	121	32.838	72	171.890	95	96.840	119		
220	EGYPTE	70.909	108	12.241	119	4.693	99	5.530	159	23.788	99	24.657	108		
224	SOUDAN	47.393	105	7.948	108	2.319	101	4.044	113	19.137	114	13.945	93		
228	-MAURITANIE	36.867	114	10.876	115	5.128	110	709	35	11.921	122	8.233	129		
232	-MALI	1.143	157	815	123	10	250	102	NS	?	NS	218	296		
236	-HAUTE VOLTA	2.000	104	1.642	98	15	NS	?	NS	1	100	180	76		
240	-NIGER	25.708	128	23.541	122	1	NS	?	NS	6	19	2.160	293		
244	-TCHAD	8.625	97	6.916	88	972	182	9	56	269	80	4.499	280		
248	-SENEGAL	74.921	88	67.593	83	260	135	581	377	3.064	92	3.423	595		
252	GAMBIE	7.315	334	42	84	919	NS	5.025	NS	4	44	1.325	68		
256	GUINEE PORTUGAIS	2.408	180	167	114	12	171	1.093	151	324	53	3.225	41		
260	GUINEE REP.	4.321	78	1.018	62	132	47	56	29	2.793	122	3.22	28		
264	SIERRA LEONE	20.313	122	6.93	NS	258	516	5.058	85	12.245	142	2.059	99		
268	LIBERIA	79.222	106	6.288	98	9.250	89	4.985	73	44.292	101	14.407	195		
272	-COTE-D'IVOIRE	154.485	102	87.760	98	4.075	112	6.132	102	30.095	102	26.423	117		
276	GHANA	31.907	79	2.042	78	2.704	61	5.666	78	15.547	86	5.96	79		
280	-TOGO	20.384	99	10.214	95	1.499	92	3.340	95	3.682	120	1.643	107		
284	-GAHOMBEY	6.954	73	5.273	80	39	43	60	78	1.072	54	510	59		
288	NIGER FED.	190.432	124	49.154	132	6.200	60	37.538	152	78.122	127	19.418	97		
302	-CAMEROUN	82.142	114	45.343	110	3.092	117	15.494	126	13.542	143	4.761	72		
306	REP. CENTRE AFR.	6.839	82	5.674	78	21	11	349	230	349	230	795	108		
310	GUINEE ESPAGN.	1.222	208	26	16	625	93	1.157	313	14	28	25	47		
314	-GABON	52.274	107	38.816	114	744	123	1.799	110	9.957	84	1.077	170		
318	-CONGO BRAZZA	16.618	83	4.888	130	1.229	76	7.949	78	7.949	78	1.808	49		
322	-CONGO (RD)	235.791	87	39.323	131	1.688	92	7.029	139	22.219	106	33.345	131		
324															

import

Valeurs : millier de dollars  
Indices : même période de l'année précédente = 100

JAN.-JULI 1967		EWG - CEE (1)		France		Belg. - Lux.		Nederland		Deutschland (BR) (1)		Italia	
Code	Origine - Ursprung	1 000 \$	Indices	1 000 \$	Indices	1 000 \$	Indices	1 000 \$	Indices	1 000 \$	Indices	1 000 \$	Indices
400	ETATS-UNIS	3513.641	101	772.197	109	337.794	107	521.190	98	1256.690	97	625.770	98
404	CANADA	342.768	101	61.246	92	46.460	117	37.699	100	118.993	99	78.370	105
408	ST-PIERRE ET MIQUELON	155	64	100	44			1	NS			54	415
412	MEXIQUE	114.833	95	73.968	89	17.624	574	17.647	371	30.416	69	25.178	60
416	GUATEMALA	28.493	75	1.257	32	1.660	73	2.719	119	16.991	75	5.866	85
420	HONDURAS BRIT	6.362	110	76	40	28	12	4.670	109	28.661	114	927	189
424	HONDURAS REP	36.008	171	394	56	142	24	265	52	33.280	111	6.618	349
428	SALVADOR	35.538	104	73	17	268	91	1.885	129	28.463	114	158	10
432	NICARAGUA	21.739	75	722	78	1.095	131	1.806	104	16.464	72	1.652	59
436	COSTA RICA	14.691	82	1.160	94	1.118	77	1.941	81	9.161	80	1.311	102
440	PANAMA REP	6.454	112	919	146	231	29	467	155	3.482	141	1.355	85
444	CANAL PANAMA	6.468	99	60	91	33	85	1	NS			24	240
448	CUBA	16.545	103	7.582	185	1.342	77	2.835	118	869	226	3.917	53
452	HAITI	8.435	90	3.272	98	2.024	92	137	66	633	81	2.369	85
456	REP. DOMINICAINE	4.828	93	810	98	1.387	123	362	73	827	61	1.442	104
460	ANTILLES FR.	58.353	87	56.305	89	52	26	1	1	469	303	1.732	50
464	JAMAIQUE	1.950	57	701	103	126	88	190	34	681	36	592	192
468	INDES OCCIDENT	1.085	106	432	116	214	122	93	37	322	87	74	240
472	TRINIDAD TOBAGO	12.738	113	614	87	2.342	67	2.979	114	6.013	207	790	53
476	ANTILLES NEERL.	22.149	76	2.989	88	1.443	106	9.273	107	5.354	39	3.070	155
480	COLONIE	70.976	103	5.647	154	9.375	119	12.659	104	40.003	99	3.292	61
484	VENEZUELA	136.542	112	29.004	104	14.867	118	17.272	114	52.172	104	23.082	144
488	GYANE (ANC. BR.)	2.722	66	861	63	205	45	245	56	4.880	71	51	88
492	SURINAM	17.794	145	1.406	199	565	267	5.851	134	6.107	128	3.865	174
496	GYANE FR.	4.429	52	328	44	75	27	2	33			24	32
500	PEROU	55.259	107	14.080	66	4.496	107	3.306	751	31.477	88	13.078	131
504	BRESIL	294.527	103	53.136	102	16.547	128	17.291	128	57.797	88	13.845	83
512	CHILI	174.132	136	32.081	178	18.744	88	46.058	81	113.127	97	63.462	97
516	BOLIVIE	10.300	141	132	94	14.564	114	6.437	105	87.955	113	33.095	254
520	PARAGUAY	4.429	62	782	94	840	57	1.511	163	7.729	165	88	83
524	URUGUAY	27.324	56	4.869	47	783	94	1.121	91	1.370	51	431	38
528	ARGENTINE	470.782	114	60.155	112	4.519	139	4.598	55	5.965	39	7.975	66
						59.978	131	67.338	138	97.568	92	185.743	118
600	CHYPRE	15.643	66	1.452	97	436	125	1.426	69	9.534	54	2.795	126
604	LIBAN	17.362	77	2.733	96	1.743	51	8.881	75	2.191	58	2.814	100
608	SYRIE	43.022	73	9.013	134	1.075	51	23.077	62	5.483	78	4.454	75
612	TRAK	180.101	77	77.886	76	14.600	97	13.722	141	14.342	35	59.551	88
616	IRAN	259.361	87	55.745	92	34.900	78	21.464	57	95.056	93	52.196	86
620	AFGHANISTAN	7.619	56	207	37	17.814	97	857	458	5.913	48	6.35	135
624	ISRAEL	90.788	107	15.920	137	17.814	97	12.866	145	37.621	92	6.567	119
628	JORDANIE	1.928	153	39	205	2	20	53	8	92.085	117	1.800	170
632	ARABIE SAOUDITE	325.980	102	40.608	134	7.094	61	53.359	94	11.707	77	133.834	93
636	KOWEIT	398.211	104	89.120	106	31.066	101	69.107	110	20.483	128	180.435	99
640	BAHREIN	4.244	139	18	NS	762	73	2.556	275	856	89	52	44
644	QATAR	52.899	144	14.070	70			11.803	103	15.001	NS	12.025	146
648	MASC. OMAN-TR. OMAN	91.583	129	29.838	109			5.684	NS	50.891	142	3.035	141
652	YEMEN	774	37	322	61	2.135	39	2	25	1	10	431	31
656	ARABIE DU SUD	6.732	110	573	105	3.367	392	548	171	456	21	1.738	80
660	PAKISTAN	61.524	81	15.122	72	12.346	60	6.302	107	19.020	99	8.734	99
664	UNION INDIENNE	85.419	95	18.844	93	16.528	122	8.660	94	28.404	84	12.883	101
668	CEYLAN, MALDIVES	15.804	96	3.152	100	374	69	2.773	121	5.215	88	4.290	95
672	NEPAL, BHOUTAN	1.893	562	148	159	1.156	736	35	NS	554	NS		
676	UNION BIRMANE	7.485	55	549	20	810	67	1.243	86	3.276	52	1.607	77
680	THAILANDE	59.196	101	7.862	103	5.982	171	11.090	128	24.199	85	10.063	98
684	LAOS	738	27	492	116			1	25				
688	VIETNAM NORD	8.148	91	492	19	27	159	67	140	96	175	56	50
692	VIETNAM SUD	8.148	91	5.490	95	58	59	206	104	1.348	67	1.046	126
696	CAMBODGE	6.262	90	3.667	68	92	33	547	173	578	145	1.378	239
700	INDONESIE	131.810	92	15.181	95	9.559	101	57.153	97	41.495	83	8.422	99
704	MALAYASIA	100.274	93	27.369	79	4.031	100	10.836	156	29.606	85	28.432	102
708	PHILIPPINES	60.187	78	3.767	52	3.767	66	13.291	82	34.933	85	4.434	61
712	TIMOR PORT., MACAO	5.884	132	714	115	295	78	393	131	7.721	136	1.801	150
716	MONGOLIE REP. POP.	755	37	388	107	512	20			5	46		
720	CHINE REP. POP.	131.796	94	27.901	88	8.688	93	18.439	102	44.104	87	32.664	110
724	CORÉE NORD	1.709	72	213	NS	189	60	884	103	2.407	40	16	11
728	CORÉE SUD	7.158	88	2.122	114	486	55	859	68	2.981	85	710	107
732	JAPON	291.374	96	51.704	121	34.431	122	42.893	104	128.413	83	34.233	93
736	FORMOSE (TAIWAN)	34.657	144	365	54	1.312	100	2.690	226	26.718	134	3.572	355
740	HONG KONG	78.704	88	3.515	76	12.878	129	11.038	110	45.816	82	3.457	65
800	AUSTRALIE	256.443	84	74.727	75	31.353	105	9.026	120	60.587	79	80.750	89
804	NOUVELLE ZELANDE	78.394	61	27.318	52	10.354	48	7.539	127	18.020	64	15.163	78
808	REP. USA OCEANIE	71	33	23	105	12	200	3	50	2	NS	31	17
812	OCEANIE BRIT	1.452	76	236	52	395	NS	258	NS	467	32	96	NS
816	NOUV. HEBRIDES	3.760	104	3.760	104								
820	OCEANIE FRANC.	25.584	130	21.709	146	24	67			3.157	70	694	208
950	SOUT. PROV. BORG	13.567	99							13.567	99		
954	DIVERS NDA	6.866	104	664	105	1	20	5	500			6.196	104
958	NON SPECIFIES	9.170	93			3.672	152	220	84	12	NS	5.266	73
962	PORTS FRANCS												
977	SECRET												
981	EUROPE	20193.505	104	4412.646	111	2933.753	104	3374.972	102	6101.294	93	3370.840	126
982	AFRIQUE	2619.141	98	1118.268	98	304.010	89	212.160	108	770.978	94	413.725	111
983	AMERIQUE	5632.812	102	1140.097	106	561.056	112	790.003	106	2031.929	96	1109.727	102
984	ASIE	2587.084	95	526.138	95	277.380	94	414.408	98	789.948	91	629.210	97
985	OCEANIE	365.704	80	127.773	74	42.138	82	16.826	125	82.233	74	96.734	88

(1) Voir note 1 du Tab. 2.

export

Werte : Tausend Dollar

Indices : Vergleichszeitraum des Vorjahres = 100

JAN.-JULI 1967		EWG - CEE (1)		France		Belg. - Lux.		Nederland		Deutschland (BR) (1)		Italia	
Code	Bestimmung - Destination	1 000 \$	Indices	1 000 \$	Indices	1 000 \$	Indices	1 000 \$	Indices	1 000 \$	Indices	1 000 \$	Indices
.0	MONDE	32279.840	107	6648.761	103	4096.706	106	4090.604	107	12384.931	109	5058.838	109
.01	INTRA CEE	14078.568	105	2725.740	100	2570.112	105	2239.017	105	4602.560	110	1941.139	102
.02	EXTRA CEE	18201.272	109	3923.021	106	1526.594	108	1851.587	110	7782.371	109	3117.699	114
.1	CLASSE 1	11768.636	108	2076.145	107	1062.329	107	1217.777	108	5474.573	106	1937.812	114
.11	AELE	6003.261	104	1007.968	106	475.394	103	724.468	104	2958.214	102	837.217	111
.12	AUT EUR OCCID	2052.737	111	450.912	108	147.331	123	162.311	111	864.834	109	427.349	113
.15	AMERIQUE NORD	2729.283	107	441.550	102	368.018	138	215.574	112	1168.363	107	535.778	116
.19	AUT CLASSE 1	983.355	130	175.715	119	71.586	138	115.424	132	483.162	131	137.468	133
.2	CLASS 2	4754.242	106	1521.817	104	334.770	104	463.218	107	1643.864	105	790.573	110
.20	.ADM	1030.387	106	767.838	103	58.033	98	62.866	135	79.965	115	61.685	129
.21	.EAMA	526.525	109	355.365	108	49.782	92	27.313	125	52.439	113	41.626	133
.23	.DOM	145.046	114	132.985	113	1.644	156	3.218	137	4.075	90	3.124	134
.24	.TOM	92.069	114	42.813	96	2.837	153	28.510	146	17.138	108	5.771	186
.24	.ALGERIE	266.747	97	236.675	94	3.770	152	3.825	128	11.313	158	11.164	100
.25	AFR MEDIT NOA	446.081	99	700.913	104	15.251	113	22.236	82	86.831	86	120.890	106
.26	AUT AFRIQUE	444.253	110	79.554	105	33.293	96	65.232	96	192.645	123	93.529	105
.27	AMERIQUE C SUD	1167.099	109	196.004	104	84.894	112	110.553	104	557.968	108	217.680	117
.28	ASIE OCCIDENT	127.903	101	142.405	111	57.790	85	80.327	111	291.026	95	156.365	105
.29	AUT CLASSE 2	918.519	108	135.103	106	85.519	120	122.004	110	435.429	107	140.464	105
.3	CLASSE 3	1487.792	133	320.759	105	102.347	143	114.058	139	628.974	149	321.654	133
.31	EUROPE ORIENT	1226.433	130	259.759	110	84.429	133	107.124	146	503.438	142	271.683	127
.32	AUT CLASSE 3	261.359	144	61.000	89	17.918	216	6.934	78	125.536	189	49.971	172
.9	DIVERS NDN CL.	190.600	102	4.297	149	27.151	102	56.535	130	34.960	96	67.657	87
001	FRANCE	3212.429	113	644.477	98	745.596	117	366.987	109	1474.219	111	625.627	114
002	BELGIQUE LUXBG	2209.666	112	310.058	103	871.149	99	606.962	106	911.805	101	216.129	113
003	PAYS-BAS	2608.014	102	1159.228	91	781.233	98	1064.882	101	1198.375	104	228.432	103
004	ALLEMAGNE RF	3876.794	95	611.982	127	172.134	137	200.186	121	1018.161	129	870.951	92
005	ITALIE	2002.463	127	335.061	113	193.965	102	349.185	106	500.271	104	244.915	111
022	ROYAUME UNI	1623.397	107	229.295	106	1.927	82	6.726	148	32.643	109	1.131	127
024	ISLANDE	23.722	113	11.754	137	11.011	134	14.660	106	12.465	111	1.336	117
026	IRLANDE	81.226	117	49.047	136	34.178	109	52.559	104	219.194	101	38.602	164
028	NORVEGE	353.580	110	111.580	106	61.230	84	108.110	96	506.296	99	88.120	111
030	SUEDE	875.336	99	38.327	89	21.223	107	25.844	109	157.761	98	22.917	99
032	FINLANDE	266.072	98	68.705	115	48.208	112	60.102	87	344.781	108	64.420	120
034	CANEMARK	2.216	108	343.680	102	86.738	109	88.851	115	723.108	106	247.216	103
036	SUISSE	1489.593	105	54.537	94	21.927	95	46.394	108	575.417	97	113.932	109
038	AUTRICHE	811.767	99	45.358	85	28.144	137	19.267	112	89.147	91	40.452	112
040	PORTUGAL	222.372	99	250.580	101	42.661	90	62.318	101	268.327	93	130.851	104
042	ESPAGNE	754.737	98	6.70	77	2.77	79	9.12	116	2.580	123	9.734	98
044	GIBRALTAR	3.236	108	1.387	80	865	129	3.172	164	2.306	100	9.734	98
046	MALTE	16.913	115	51.685	202	30.560	352	14.456	170	159.567	156	128.517	126
048	YUGOSLAVIE	384.785	159	64.478	118	29.016	125	23.722	115	130.534	111	89.086	102
050	GREECE	330.836	111	12.687	112	9.791	105	10.438	130	46.651	126	43.594	118
052	TURQUIE	178.509	117	18.049	82	27.040	74	10.662	126	470.534	111	89.086	102
054	EUROPE NOA	12.687	112	37.040	87	16.652	97	6.082	92	334.357	206	55.503	165
056	U R S S	357.138	183	98.650	265	13.704	377	13.704	377	6.238	58	37.435	176
058	ZONE MARK EST	73.425	86	20.544	41	6.107	116	6.238	73	47.389	89	2.901	42
060	POLGNE	161.181	113	30.948	74	10.662	126	10.061	144	70.784	146	38.826	104
062	TSCHECOSLOVAQUIE	141.233	97	27.040	68	9.818	74	12.084	113	69.646	121	27.645	88
064	HONGRIE	112.873	102	16.652	87	6.082	92	6.202	107	60.377	107	25.560	111
066	ROUMANIE	259.671	202	52.997	217	13.704	377	6.106	165	34.357	206	55.503	165
068	BULGARIE	116.754	94	19.585	59	6.107	116	6.238	58	47.389	89	2.901	42
070	ALBANIE	4.158	52	523	102	15	125	84	86	6.35	115	2.901	42
200	AFR.NORD.ESPAGN.	56.220	109	9.561	98	5.324	102	10.700	104	18.308	107	12.327	131
204	MAROC	156.215	115	113.596	114	4.092	103	6.251	124	20.879	109	11.405	112
208	.ALGERIE	266.747	97	236.675	94	3.770	152	3.825	128	11.313	158	11.164	100
212	TUNISIE	76.141	92	50.846	88	2.027	118	3.966	166	10.162	123	9.140	74
216	LIBYE	129.994	124	18.077	181	5.281	156	6.669	120	73.093	100	76.874	122
220	SOYF	87.707	61	18.366	71	3.851	87	5.350	40	32.685	82	23.431	83
224	SOU DAN	22.142	91	3.707	118	1.792	78	3.932	108	7.458	61	5.33	84
228	.MAURITANIE	14.010	194	11.393	175	4.96	628	4.41	832	6.71	178	9.99	47
232	.MALI	6.280	106	5.829	125	37	529	50	26	324	114	40	5
236	.HAUTE VOLTA	9.226	120	7.323	116	346	65	317	119	533	115	707	609
240	.NIGER	12.375	124	9.725	109	392	182	1.082	202	897	304	299	356
244	.TCHAD	8.405	81	6.654	86	333	53	283	65	78	52	397	282
248	.SENEGAL	67.926	94	53.664	91	2.253	112	3.001	112	5.340	124	3.668	102
252	GAMBIE	926	165	237	149	63	203	299	197	279	153	48	130
256	GUINEE PORTUGAIS	2.646	100	1.542	124	157	178	439	104	271	72	237	45
260	GUINEE REP.	18.941	101	5.343	80	371	118	399	54	3.552	60	1.276	117
264	SIERRA LEONE	8.979	75	2.868	66	498	104	1.931	92	2.050	160	1.632	102
268	LIBERIA	22.290	98	3.052	55	962	28	2.162	98	19.936	180	2.178	55
272	.COTE-D'IVOIRE	99.229	112	77.424	109	3.170	104	6.469	191	8.138	109	4.028	115
276	GHANA	30.522	107	4.796	127	1.111	225	7.588	94	14.062	108	2.965	95
280	.TOGO	10.525	116	6.640	96	252	74	948	151	1.999	83	416	96
284	DONOMEY	16.589	134	10.526	109	848	155	1.590	733	954	98	13.756	78
288	NIGERIA FED.	85.774	95	14.888	92	4.472	92	13.649	115	38.989	98	2.671	480
302	.CAMEROUN	67.563	122	53.130	125	3.494	134	2.452	107	5.463	134	3.024	98
306	.REP. CENTRE AFR.	14.872	126	11.972	125	11.972	125	594	97	1.785	151	2.63	70
310	GUINEE ESPAGN.	2.008	109	2.58	96	650	121	368	121	599	96	133	128
314	.GABON	24.061	108	20.524	108	474	99	799	179	4.901	198		

## export

Valeurs : millier de dollars  
Indices : même période de l'année précédente = 100

JAN.-JULI 1967		EWG - CEE (1)		France		Belg. - Lux.		Nederland		Deutschland (BR) (1)		Italia	
Code	Bestimmung - Destination	1 000 \$	Indices	1 000 \$	Indices	1 000 \$	Indices	1 000 \$	Indices	1 000 \$	Indices	1 000 \$	Indices
400	ETATS-UNIS	2425.136	107	378.376	100	337.974	102	184.344	111	1042.755	108	481.683	116
404	CANADA	304.147	107	63.174	111	30.040	101	31.230	116	125.608	102	54.095	116
408	ST-PIERRE ET MIQU	1.188	128	972	119	39	975	94	154	37	109	46	329
412	MEXIQUE	156.242	103	30.702	69	11.664	126	9.634	147	81.939	111	22.303	134
416	GUATEMALA	18.519	104	1.444	107	1.757	74	1.757	101	11.397	110	2.164	106
420	HONDURAS BRIT	9.146	101	2.579	81	668	171	2.570	116	2.289	104	1.940	106
424	HONDURAS REP	7.436	114	759	132	821	94	1.209	94	2.845	124	1.803	114
428	SALVADOR	17.899	99	1.380	99	2.138	101	2.835	86	9.279	97	2.267	130
432	NICARAGUA	13.968	86	778	81	1.094	97	960	119	9.707	81	1.429	109
436	COSTA RICA	11.860	85	1.600	73	1.090	99	1.230	76	6.498	87	1.442	96
440	PANAMA REP	32.300	107	6.206	94	1.692	124	5.741	67	10.678	145	1.583	125
444	CANAL PANAMA	1.737	78	883	167			248	67	1.326	140	480	39
448	CUBA	63.827	247	32.813	425	3.789	212	6.052	97	7.436	257	13.737	191
452	HAITI	3.429	100	901	95	751	149	470	78	825	98	482	94
456	REP. DOMINICAINE	14.295	107	1.466	107	2.050	92	3.486	139	4.311	95	2.982	111
460	SANTILLES FR.	86.022	109	78.369	109	1.149	149	2.271	129	2.611	78	1.622	112
464	JAMAIQUE	12.404	97	2.314	88	1.694	75	1.694	112	4.531	105	1.583	108
468	INDES OCCIDENT	6.891	79	1.654	46	1.120	191	2.733	98	1.051	72	1.333	107
472	TRINIDAD TOBAGO	7.864	105	1.324	102	946	93	2.395	110	2.382	116	917	85
476	ANTILLES NEFRL.	31.127	154	1.713	128	1.206	168	18.324	163	6.170	75	3.749	257
480	COLOMBIE	36.580	94	2.642	39	2.241	92	6.170	75	21.044	153	4.483	66
484	VENEZUELA	146.898	97	27.153	109	10.341	99	12.689	108	60.369	90	36.362	98
488	GUYANE (ANC.-BR.)	9.049	149	561	99	876	99	1.941	100	4.852	210	869	209
492	SURINAM	13.006	115	568	96	800	124	8.058	129	2.935	87	645	154
496	GUYANE FR.	14.513	153	13.620	152	102	283	146	209	1.441	154	2.204	200
500	EQUATEUR	11.817	87	11.137	487	3.471	168	1.657	109	15.243	145	2.923	118
504	PEROU	99.675	105	9.255	87	7.103	96	11.859	132	50.727	129	20.862	149
508	BRESIL	175.039	124	22.189	94	14.950	91	10.926	92	97.359	129	29.616	149
512	CHILI	90.330	127	10.930	109	6.753	111	6.982	107	57.011	132	8.654	161
516	BOLIVIE	12.371	94	1.117	177	1.238	124	1.215	67	7.061	88	1.740	113
520	PARAGUAY	12.567	142	2.395	298	1.539	149	282	93	5.393	88	3.961	332
524	URUGUAY	18.441	124	2.631	154	1.603	141	999	58	10.598	123	2.610	150
528	ARGENTINE	154.937	100	20.192	76	4.658	115	12.268	140	72.237	112	45.582	89
600	CYPRE	23.596	110	4.261	102	2.157	110	2.507	105	6.961	112	7.710	116
604	LIBAN	89.666	88	26.698	102	6.745	86	6.830	92	26.225	87	23.166	76
608	SYRIE	44.666	101	12.024	91	2.245	72	1.681	51	11.390	80	17.377	165
612	IRAK	56.586	85	7.885	150	5.931	69	6.453	147	2.175	68	14.362	109
616	IRAN	219.637	113	31.719	159	10.461	72	20.622	154	117.442	98	39.393	146
620	AFGHANISTAN	6.322	71	578	127	66	165	822	108	4.316	64	540	67
624	ISRAEL	101.817	87	29.789	103	14.267	82	12.677	104	30.633	136	14.451	75
628	JORDANIE	23.065	98	3.162	95	1.606	78	2.472	117	11.813	91	4.006	83
632	ARABIE SAOUDITE	71.458	102	10.066	75	7.642	102	10.390	90	28.514	116	11.222	112
636	KOWEIT	58.633	138	8.949	162	4.376	140	6.081	123	25.376	147	13.851	120
640	BAHREIN	6.686	118	1.061	105	248	71	2.448	141	1.928	120	1.001	101
644	CATAR	1.901	113	1.901	145	584	188	857	69	1.488	138	1.626	99
648	MASC. OMAN TR. OMAN	13.338	108	3.821	350	935	169	2.931	90	3.776	257	1.875	31
652	YEMEN	1.748	105	491	100	91	253	2.16	318	1.129	59	1.373	97
656	ARABIE DU SUD	11.353	75	1.478	75	402	61	4.162	94	3.221	59	2.090	77
660	PAKISTAN	125.236	132	22.934	324	7.672	115	10.426	137	56.132	100	28.062	161
664	UNION INDIENNE	208.399	93	27.327	77	23.825	146	15.522	116	118.795	96	22.930	86
668	CEYLAN MALDIVES	38.776	167	8.558	196	2.072	85	4.504	70	11.939	145	11.703	270
672	NEPAL BHOUTAN	815	51	6.78	279	6	NS	159	13	536	187	46	54
676	UNION BIRMANE	12.268	121	1.972	95	1.923	197	403	23	6.425	218	1.545	66
680	THAILANDE	80.307	133	7.386	137	5.136	172	11.754	105	45.087	139	10.944	133
684	LAOS	2.877	145	1.892	184	5	29	277	495	497	74	205	101
688	VIETNAM NORD	1.187	53	4.55	28			182	120	213	116	9.098	100
692	VIETNAM SUD	26.071	79	7.320	68	1.451	63	1.322	93	6.880	172	337	203
696	CAMBODGE	15.261	107	11.450	103	344	137	879	102	2.072	122	516	182
700	INDONESIE	85.311	87	3.884	36	2.418	125	27.308	161	40.090	89	11.611	49
704	MALAYSIA	96.542	106	13.167	108	9.314	108	18.540	79	42.249	115	13.272	133
708	PHILIPPINES	66.651	132	9.719	144	6.870	144	9.848	126	31.413	122	8.301	161
712	TIMOR PORT MACAO	156	67	8	24	4	NS	70	101	55	71	17	32
716	MONGOLIE REP. POP.	124	136	1	50							10	250
720	CHINE REP. POP.	248.268	145	52.569	88	17.846	218	6.087	70	122.439	186	49.327	172
724	COREE NORD	11.780	165	7.975	118	72	514	665	NS	2.771	71	297	179
728	COREE SUD	31.284	101	4.181	46	272	141	6.189	NS	18.863	145	14.779	22
732	JAPON	327.117	149	45.150	144	36.018	162	40.923	162	177.244	156	27.986	117
736	FORMOSE (TAIWAN)	24.277	106	2.730	162	1.616	150	1.801	113	14.519	92	3.611	132
740	HONG KONG	94.412	113	10.364	118	22.299	98	11.489	122	34.352	123	15.908	108
800	AUSTRALIE	249.430	109	65.232	103	14.538	161	27.875	128	102.333	98	39.452	130
804	NOUVELLE ZELANDE	43.580	134	4.229	114	2.705	124	6.373	117	21.809	141	8.464	145
808	DEP. USA OCEANIE	2.109	130	1.075	222	125	NS	361	101	374	74	174	64
812	OCEANIE BRIT	1.445	136	480	178	98	161	320	95	345	119	202	194
816	NOUV. HEBRIDES	1.306	158	1.306	158								
820	OCEANIE FRANCAIS	39.423	108	33.805	106	546	141	1.261	111	2.737	140	1.074	116
950	SOUT. PROV. NORD	178.321	104			27.151	102	56.524	132	34.958	96	59.688	91
954	DIVERS NDA	4.308	125	4.297	149			11					
958	NON SPECIFIES	2	NS							2	NS		
962	PORTS FRANCS	7.969	69									7.969	69
977	SECRET												
981	EUROPE	23360.999	106	4444.379	103	3277.266	106	3232.920	106	8929.046	109	3477.388	107
982	AFRIQUE	2117.164	108	979.056	103	121.060	100	160.433	103	526.321	118	330.294	114
983	AMERIQUE	4042.238	108	732.796	104	456.208	104	355.020	111	1738.490	111	759.724	116
984	ASIE	2231.544	111	382.103	108	197.012	114	249.507	115	1028.516	115	374.406	117
985	OCEANIE	337.293	112	106.127	106	18.012	155	36.190	125	127.598	104	49.366	131

(1) Voir note 1 du Tab. 2.

Werte : Tausend Dollar  
Indices : Vergleichszeitraum des Vorjahres = 100

import

JULI-JUILLET 1967		EWG - CEE (1)		France		Belg. - Lux.		Nederland		Deutschland (BR) (1)		Italia		
Code	Ursprung - Origine	1 000 \$	Indices	1 000 \$	Indices	1 000 \$	Indices	1 000 \$	Indices	1 000 \$	Indices	1 000 \$	Indices	
.0	MONDE	4279.092	100	926.505	100	464.865	89	649.992	100	1387.207	95	850.523	120	
.01	INTRA CEE	1912.750	103	415.767	105	269.362	101	354.162	97	571.705	98	301.754	124	
.02	EXTRA CEE	2366.342	98	510.738	96	195.503	77	295.830	102	815.502	93	548.769	118	
.1	CLASSE 1	1366.655	101	258.363	99	131.230	92	185.064	107	496.662	93	289.376	124	
.11	AELE	563.794	98	104.702	103	57.665	94	76.434	88	210.202	90	114.591	127	
.12	AUT EUR OCCID	137.893	109	23.559	103	8.139	94	14.034	96	51.246	89	40.915	181	
.15	AMERIQUE NORD	524.936	104	101.425	98	52.916	100	84.283	118	186.071	101	100.241	106	
.19	AUT CLASSE 1	134.072	93	28.677	85	12.310	65	10.313	121	49.143	86	33.629	133	
.2	CLASSE 2	818.397	92	222.954	94	54.064	55	95.409	105	255.784	91	190.186	104	
.20	-ADM	173.473	90	103.764	98	12.952	33	7.014	154	30.167	116	19.576	113	
.21	-EAMA	88.151	73	48.315	59	10.083	26	4.376	128	13.707	93	11.670	93	
.22	-ADM	8.375	63	7.626	59	24	5	5	79	NS	NS	644	223	
.23	-ADM	11.858	130	4.555	115	362	453	2.250	208	2.370	86	2.321	191	
.24	-ALGERIE	65.089	130	43.268	114	2.483	466	386	NS	14.011	167	4.791	152	
.25	AFR MEDIT NDA	66.423	71	18.161	71	1.062	18	4.813	39	10.261	27	32.126	249	
.26	AUT AFRIQUE	78.363	87	14.850	85	2.965	52	13.602	129	36.674	99	10.272	53	
.27	AMERIQUE C SUD	260.304	120	27.956	90	24.388	111	31.945	135	104.019	111	72.196	155	
.28	ASIE OCCIDENT	174.425	86	47.322	117	7.593	44	24.841	97	48.310	104	46.359	64	
.29	AUT CLASSE 2	65.209	70	10.901	62	5.104	70	13.194	92	26.353	65	9.657	69	
.3	CLASSE 3	182.928	107	29.401	95	9.987	80	15.297	90	60.882	94	67.361	148	
.31	EUROPE ORIENT	174.055	114	28.280	102	9.619	84	13.898	95	57.773	97	64.485	160	
.32	AUT CLASSE 3	8.873	51	1.121	34	368	37	1.399	58	3.109	57	2.876	55	
.9	DIVERS NON CL.	4.325	85	21	NS	272	86	64	142	2.174	89	1.844	78	
001	FRANCE	354.591	105	83.657	100	77.295	98	42.127	103	185.385	102	89.784	121	
002	BELGIQUE LUXBG	312.646	99	49.511	102	62.203	96	119.831	94	105.882	96	26.276	142	
003	PAYS BAS	285.364	103	197.461	108	105.120	107	161.676	98	139.580	102	33.791	127	
004	ALLEMAGNE RF	616.554	108	84.738	104	24.744	103	30.528	106	140.588	92	151.897	123	
005	ITALIE	280.598	98	45.434	103	35.629	103	37.358	88	52.935	87	41.719	122	
022	ROYAUME UNI	213.075	99	12	10	268	367	78	34	150	29	63	234	
024	ISLANDE	7.341	71	3.299	211	1.763	162	614	71	1.996	56	306	208	
026	IRLANDE	7.978	111	4.089	81	2.064	68	3.497	100	17.391	105	3.682	108	
028	NORVEGE	30.723	97	18.602	87	9.029	70	16.480	84	46.267	90	16.604	127	
030	SUEDE	105.982	91	5.972	89	2.974	77	6.542	72	11.633	82	5.601	135	
032	FINLANDE	32.722	86	4.418	87	3.115	147	4.075	96	19.071	76	8.227	130	
034	DANEMARK	38.501	90	26.188	128	6.518	88	9.114	89	38.343	88	20.313	120	
036	SUISSE	100.476	102	3.383	98	1.330	77	4.630	80	32.859	98	18.466	127	
038	AUTRICHE	60.668	103	2.588	119	1.180	106	1.280	145	3.336	101	5.585	262	
040	PORTUGAL	13.469	146	8.514	105	1.372	99	2.908	139	9.974	90	8.071	218	
042	ESPAGNE	30.839	117	4	NS	11	39	14	27	59	144	120	255	
044	GIBRALTAR	21	60	1.724	70	600	96	949	86	9.592	78	18.825	163	
046	MALTE	225	126	2.121	103	867	212	978	142	11.691	110	2.916	268	
048	YUGOSLAVIE	31.690	113	1.852	96	256	24	1.951	407	5.950	136	4.436	263	
050	GRECE	18.473	124	61	107	107	NS	NS	NS	NS	NS	NS	NS	
052	EUROPE	14.443	151	15.641	110	1.996	99	4.374	68	5.573	101	22.432	149	
054	EUROPE NDA	6.816	110	3.106	142	1.949	106	2.717	105	2.717	105	2.851	130	
056	U R S S	9.513	110	3.107	142	912	115	1.433	96	11.697	93	7.396	133	
058	ZONE MARK EST	24.544	109	2.137	109	891	64	1.998	69	8.254	106	5.585	153	
060	POLGNE	18.865	106	1.709	93	1.004	128	4.021	83	6.191	84	6.872	180	
062	CHECOSLOVAQUIE	17.289	112	2.591	63	386	240	1.023	157	7.977	103	12.288	182	
064	HONGRIE	24.565	126	502	74	143	157	233	66	2.811	116	6.448	217	
066	ROUMANIE	10.287	156	6	20	5	33	7	15	193	61	109	510	
068	BULGARIE	176	207	9.128	90	870	69	1.292	270	1.954	86	1.946	100	
070	ALBANIE	414	98	43.268	114	2.483	466	386	NS	14.011	167	4.941	152	
200	AFR.NORD.ESPAGN.	15.190	93	3.115	82	9	1	486	38	2.146	404	1.629	74	
204	MAROC	65.089	130	5.166	45	193	57	2.690	27	2.771	9	25.266	425	
208	-ALGERIE	7.385	85	7.055	125	218	225	345	56	3.390	142	3.285	117	
212	TUNISIE	35.893	57	7.09	367	174	17	166	67	1.899	69	9.77	33	
216	LIBYE	3.469	57	910	82	2	200	33	NS	457	22	1.219	89	
220	EGYPTE	2.760	47	169	185	1	NS	NS	NS	1	NS	15	45	
224	SOUUDAN	218	173	3.381	123	3.81	123	1	NS	1	NS	6	12	
228	-MAURITANIE	89	21	3.910	90	33	275	30	42	30	42	352	NS	
232	-MALI	3.733	135	12.119	101	15	41	194	808	433	55	437	156	
236	-HAUTE VOLTA	3.733	135	5	100	15	41	194	808	433	55	448	37	
240	-NIGER	2.280	176	2.0	65	79	111	79	111	276	789	13	433	
244	-TCHAD	388	264	43	13	4	6	4	6	276	789	5	5	
248	-SENEGAL	2.975	95	95	NS	33	NS	593	119	2.747	122	2	1	
252	GAMBIE	13.198	101	990	117	739	82	880	177	5.733	101	1.824	90	
256	GUINEE PORTUGAIS	16.861	100	8.934	95	456	172	739	112	3.560	90	3.172	132	
260	GUINEE REP	3.636	83	137	40	244	153	964	114	1.728	83	563	59	
264	SIERRA LEONE	2.984	86	1.447	61	175	227	602	134	682	196	78	36	
268	LIBERIA	7.055	125	7.25	119	33	NS	101	107	101	107	105	42	
272	-COTE-D'IVOIRE	26.533	110	5.442	70	457	19	5.011	170	12.977	74	2.646	74	
276	GHANA	7.524	86	4.265	83	97	18	1.167	101	1.697	190	298	29	
280	-TOGO	704	51	588	48	81	71	84	195	24	96	92	64	
284	DAGOUMEY	6.107	95	987	241	337	616	251	106	1.129	72	18	NS	
288	NIGERIA FED.	2.777	97	3.963	110	15	21	81	71	2.206	107	18	NS	
302	-CAMEROUN	24.088	48	6.308	94	8.740	24	251	106	1.129	72	74	12	
306	-REP.CENTRE AFR.	37	37	22	440	2	400	1.217	376	3.110	132	4.713	117	
310	GUINEE ESPAGN.	110	250	32	NS	4	400	1.217	376	3.110	132	15	NS	
314	GABON	3.590	84	74	27	478	84	1.586	85	1.151	83	20	63	
318	-CONGO BRAZZA	1.086	46	140	61	31	238	66	79	1.339	56	510	36	
322	-CONGO (RO)	44	NS	3	150	1	45	1	45	40	NS	40	NS	
324	-RWANDA	847	50	230	88	180	581	283	39	2	33	84	51	
328	-BURUNDI	2.308	73	192	102	185	116	283	39	1.389	75	226	80	
330	ANGOLA	1.862	74	252	63	282	52	367	91	1.275	119	268	41	
334	ETHIOPIE	1.480	52	506	45	1	25	38	46	406	38	173	38	
338	-COTE-FR.SOMALIS	64	40	5	15	1	25	38	46	16	28	4	67	
342	-SOMALIE REP.	1.864	154	506	217	107	50	496	119	341	156	414	329	
346	KENYA	3.956	70	3.475	79	2	NS	89	40	221	48	169	38	
350	GUINDEA	674	77	586	26	1	NS	7	NS	25	400	2	NS	
352	TANZANIE	12.882	72	6.25	103	15	NS	273	32	4.745	71	1.598	37	
362	ILES MAURICE	1.923	36	303	631	155	58	344	74	1.119	31	8	2	
366	MOZAMBIQUE	577	215	11	367	13	59	349	192	117	557	27	218	
370	-MADAGASCAR	39.166	101	8.328	123	3.437	43	2.957	263	16.528	102	7.921	116	
374	REUNION, COMORES													
378	ZAMBIE													
382	RHODESIE OU SUD													
386	MALAWI													
390	REP.AFRIQUE DU SUD													

(1)



## import

Valeurs : millier de dollars

Indices : même période de l'année précédente = 100

JULI-JUILLET 1967		EWG - CEE (1)		France		Belg. - Lux.		Nederland		Deutschland (BR) (1)		Italia	
Code	Origine - Origine	1 000 \$	Indices	1 000 \$	Indices	1 000 \$	Indices	1 000 \$	Indices	1 000 \$	Indices	1 000 \$	Indices
400	ETATS-UNIS	466.957	103	92.260	100	45.011	104	79.454	119	163.380	99	86.852	103
404	CANADA	57.975	107	9.165	84	7.905	81	4.829	105	22.691	121	13.389	130
408	ST-PIERRE ET MIQU	12	15	5	6								
412	MEXIQUE	12.365	118	1.222	61	1.976	NS	3.998	652	2.844	61	2.325	NS
416	GUATEMALA	3.057	79	142	24	181	118	217	98	2.021	81	2.325	NS
420	HONDURAS BRIT	907	70					585	83	25	17	496	55
424	HONDURAS REP	5.342	121	47	15	12	27	59	211	4.390	136	297	106
428	SALVADOR	3.646	90	2	20	2	1	54	28	3.562	105	834	107
432	NICARAGUA	3.456	82	36	42	131	117	207	119	2.626	79	26	13
436	COSTA RICA	1.961	76	92	67	141	147	299	43	1.269	84	456	87
440	PANAMA REP	1.203	176	44	NS	57	95	101	45	605	381	160	107
444	CANAL PANAMA											396	86
448	CUBA	1.514	60	274	33	36	29	666	177	117	154	421	38
452	HAITI	979	77	409	191	191	51	12	28	78	69	299	82
456	REP. DOMINICAINE	516	76	75	56	122	75	58	242	68	11	177	116
460	ANTILLES FR.	7.692	71	6.987	66	9	17			59	NS	637	291
464	JAMAIQUE	606	107	35	146	20	65	21	41	101	22	429	NS
468	INDES OCCIDENT	198	185	19	45	52	217	29	NS	93	233	5	NS
472	TRINIDAD TOBAGO	1.282	100	59	215	361	82	344	89	394	95	125	NS
476	ANTILLES NEERL.	4.174	144	284	34	261	580	1.270	323	1.527	198	832	98
480	COLOMBIE	9.298	103	536	97	1.348	171	1.269	106	5.913	95	232	75
484	VENEZUELA	36.122	192	5.413	112	3.803	248	2.514	128	16.305	231	8.087	236
488	QJYANE (ANC.BR.)	504	93	150	86			17	33	178	77	159	306
492	SURINAM	3.454	143	234	189			979	142	634	52	1.466	425
496	GUAYANE FR.	59	38	53	63	101	673	2	NS			3	4
500	EQUATEUR	10.186	108	171	49	505	87	367	412	6.302	95	2.841	154
504	PEROU	19.588	114	2.609	84	876	39	3.198	155	10.573	142	2.332	99
508	BRESIL	41.647	108	6.485	106	2.263	53	7.175	120	17.475	113	8.249	122
512	CHILI	19.777	88	2.578	9	2.892	162	677	82	9.555	74	4.127	143
516	BOLIVIE	731	69	9	5	2	18	287	97	602	72		
520	PARAGUAY	546	73	71	52	87	102	108	49	244	114	36	164
524	URUGUAY	4.292	90	453	56	275	62	502	61	947	76	2.115	148
528	ARGENTINE	80.781	144	7.076	112	9.040	112	9.377	134	17.716	116	17.572	192
600	CHYPRE	1.146	26	234	111	1	1	242	145	608	18	61	13
604	LIBAN	1.572	46	741	83	104	15	79	10	254	76	394	56
608	SYRIE	6.424	91	602	106	2	2	4.836	101	466	49	518	87
612	IRAK	27.705	107	24.320	213			17	243	14	109	3.354	35
616	IRAN	27.074	81	2.746	58	3.195	39	2.908	76	12.376	109	5.799	113
620	AFGHANISTAN	729	6	6	7					68	34	5.115	78
624	ISRAEL	6.004	75	698	80	1.132	43	950	126	2.312	81	912	106
628	JORDANIE	241	75	1	NS					32	291	208	87
632	ARABIE SAOUDITE	37.060	79	6.423	169	16	1	4.546	101	13.480	112	12.595	52
636	KOUBAIE	43.052	89	7.781	68	1.691	59	9.024	152	5.846	199	18.750	75
640	BAHREIN	420	131			127	529						
644	QATAR	7.048	63					1.927	43	1.502	NS	3.619	69
648	MASC.OMAN.TR.OMAN	15.034	119	3.765	77			16	NS	11.174	146	79	NS
652	YEMEN	41	12	11	22			9	47	8	5	22	16
656	ARABIE DU SUD	1.614	273			1.325	NS						
660	PAKISTAN	4.421	48	1.281	40	510	26	512	73	1.212	88	48	20
664	UNION INDIENNE	6.626	54	1.566	54	1.074	96	465	28	2.398	49	1.123	65
668	CEYLAN, MALDIVES	1.702	54	257	69	41	53	338	90	689	75	377	27
672	NEPAL, BHOUTAN	186	NS	15	300	89	NS			82	NS		
676	UNION BIRMANE	1.105	65	4	1	178	379	127	100	247	26	549	202
680	THAILAND	6.633	115	667	73	277	106	1.966	338	2.471	95	1.307	90
684	LAOS	2	40	2	40								
688	VIETNAM NORD	25	6	7	2			6	NS	9	100	2	5
692	VIETNAM SUD	423	41	328	40			52	NS	43	53		
696	CAMBODGE	650	77	543	84			63	233	13	28		
700	INDONESIE	12.725	75	1.982	112	620	67	5.593	91	3.567	51	963	85
704	MALAYSIA	11.343	75	3.502	72	467	84	1.108	96	3.301	76	2.965	72
708	PHILIPPINES	2.878	34	27	5	162	34	986	66	1.613	32	90	9
712	TIMOR PORT. MACAO	1.003	141	101	75	1	11	79	343	786	349	36	11
716	MONGOLIE REP. POP.	76	33	11	23					15	750		
720	CHINE REP. POP.	8.726	53	1.015	35	367	39	1.385	59	3.085	59	2.874	55
724	CORÉE NORD	96	30	88	NS			8	9				
728	CORÉE SUD	680	84	120	43	23	209	169	79	279	160	89	68
732	JAPON	35.396	90	6.554	114	4.020	137	4.294	76	17.070	82	3.458	83
736	FORMOSE (TAIWAN)	2.986	111	76	119	107	47	267	126	2.047	96	489	741
740	HONG KONG	10.541	87	389	48	1.219	74	1.315	85	6.997	96	621	78
800	AUSTRALIE	50.696	109	11.669	86	4.031	69	2.591	257	13.297	90	19.108	172
804	NOUVELLE ZELANDE	8.814	47	2.126	28	877	38	471	68	2.248	43	3.142	100
808	REP. USA OCEANIE	8	NS	7	NS							4	NS
812	OCEANIE BRIT.	565	94	33	471	377	NS	154	NS			1	20
816	NOUV. HEBRIDES	519	50										
820	OCEANIE FRANCAIS.	3.695	138	3.510	148					169	22	16	76
950	SOUT. PROV. BORO	2.174	89							2.174	89		
954	DIVERS NDA	1.095	98	21	NS							1.034	96
958	NON SPECIFIES	1.096	69			222	86	64	142			810	63
962	PORTS FRANCS												
977	SECRET												
981	EUROPE	2788.492	103	572.308	104	344.985	99	458.528	96	890.926	95	521.745	132
982	AFRIQUE	337.860	85	133.511	94	20.039	34	26.135	96	91.241	80	66.334	127
983	AMERIQUE	800.791	108	136.944	94	77.676	103	118.479	123	292.310	104	175.382	123
984	ASIE	283.327	80	65.858	98	16.708	58	43.574	91	94.842	85	62.345	65
985	OCEANIE	64.300	92	17.864	74	5.235	65	3.216	190	15.714	73	22.271	156

(1) Voir note 1 du Tab. 2.

export

Werte : Tausend Dollar

Indices : Vergleichszeitraum des Vorjahres = 100

JULI-JUILLET 1967		EWG - CEE (1)		France		Belg. - Lux.		Nederland		Deutschland (BR) (1)		Italia	
Code	Bestimmung-Destination	1 000 \$	Indices	1 000 \$	Indices	1 000 \$	Indices	1 000 \$	Indices	1 000 \$	Indices	1 000 \$	Indices
-0	MONDE	4486.907	101	956.130	101	525.240	103	535.678	98	1725.314	101	744.545	103
-01	INTRA CEE	1943.608	100	394.678	102	331.006	101	296.322	96	633.844	103	287.758	97
-02	EXTRA CEE	2543.299	102	561.452	99	194.234	105	239.356	100	1091.470	100	456.787	108
-1	CLASSE 1	1666.996	102	313.368	109	135.922	105	152.798	93	768.405	98	296.503	113
-11	AELE	821.156	99	139.286	101	57.522	99	92.037	94	405.446	95	126.855	113
-12	AUT. EUR. OCC. ID.	289.618	113	68.234	127	20.754	128	19.178	108	121.716	104	59.736	113
-12	AUT. AFRIQUE NORD	398.332	95	70.334	95	49.325	102	26.652	86	165.619	89	86.433	109
-19	AUT. CLASSE 1	157.896	130	35.545	174	8.321	121	14.931	85	75.624	130	23.469	126
-2	CLASSE 2	649.748	96	205.928	89	40.005	96	60.255	103	233.541	100	109.949	96
-20	-ALGERIE	134.407	89	99.123	83	8.156	124	7.796	123	11.534	111	7.798	94
-21	-EGYPTE	77.232	100	52.913	94	7.215	125	4.073	146	7.613	113	5.418	94
-22	-TUNISIE	20.591	107	18.708	107	201	95	6.28	176	6.02	81	4.52	100
-23	-LIBAN	12.546	78	6.115	58	349	124	2.854	98	2.368	120	860	132
-24	-ALGERIE	24.038	61	21.387	59	391	133	241	85	951	99	1.068	71
-25	AFR. MEDIT. NDA	56.495	91	26.579	95	1.737	98	3.639	81	12.243	102	12.297	78
-26	AUT. AFRIQUE SUD	62.486	95	12.068	105	3.516	84	8.264	89	25.207	103	13.431	82
-26	AMERIQUE SUD	172.482	105	28.82	92	10.505	89	14.471	92	87.204	108	35.150	123
-28	ASIE OCCIDENT	95.059	92	18.772	89	7.342	92	11.465	150	36.571	82	20.909	94
-29	AUT. CLASSE 2	123.549	98	20.074	108	8.749	95	14.620	97	60.782	99	19.324	88
-3	CLASSE 3	200.811	118	41.893	89	15.143	160	16.607	139	83.979	128	43.189	120
-31	EUROPE ORIENT	168.986	112	31.068	111	13.191	160	16.505	142	63.929	128	38.583	120
-32	AUT. CLASSE 3	31.825	101	7.825	48	1.952	157	3.92	72	17.050	196	4.606	99
.9	DIVERS NON CL.	25.748	98	195	67	3.169	94	9.694	173	5.545	104	7.145	61
001	FRANCE	434.773	104	83.678	98	98.889	105	50.164	98	201.095	105	84.625	101
002	BELGIQUE LUXRG	300.047	95	43.810	107	109.571	95	69.408	97	118.892	92	28.069	98
003	PAYS-BAS	351.596	99	178.640	97	100.813	100	147.612	94	161.109	98	37.106	103
004	ALLEMAGNE RF	565.023	96	88.550	118	21.733	128	29.138	100	152.748	116	137.958	92
005	ITALIE	292.169	116	43.629	93	23.793	100	47.879	96	72.957	94	37.637	111
022	ROYAUME UNI	225.895	97	131	68	186	53	728	167	1.701	118	153	71
024	ISLANDE	2.899	110	1.839	140	1.248	145	1.908	97	5.377	106	1.109	108
026	IRLANDE	11.481	112	4.591	100	3.832	108	6.845	149	24.625	101	4.493	123
028	NORVEGE	44.386	109	22.216	162	6.128	86	12.908	86	68.787	102	13.183	124
030	SUEDE	123.222	108	4.304	92	2.486	89	19.587	86	19.587	86	2.934	100
032	FINLANDE	32.343	90	8.900	108	5.642	97	6.330	83	41.132	85	7.765	92
034	DANEMARK	69.769	89	46.979	96	13.218	115	10.334	90	102.506	98	37.653	105
036	SUISSE	210.690	99	6.343	79	2.620	84	5.766	89	82.431	93	19.301	124
038	AUTRICHE	116.461	95	6.628	83	2.289	71	1.975	64	13.008	92	6.833	104
040	PORTUGAL	30.733	93	39.899	131	5.539	107	6.996	99	35.643	88	16.311	104
042	ESPAGNE	104.388	105	71	90	53	353	265	373	64	93	136	148
044	GIBRALTAR	589	181	2.504	128	124	109	579	185	339	135	1.240	120
046	MALTE	62.974	162	7.888	164	5.393	399	1.249	89	26.372	157	22.072	151
048	YUGOSLAVIE	46.656	111	9.428	151	4.458	113	3.341	123	14.978	129	11.474	105
048	GRECE	23.525	104	2.219	101	1.267	82	1.084	103	17.618	129	4.307	82
052	TURQUIE	2.219	101	13.665	285	4.136	207	9.781	232	14.019	169	12.758	162
054	EUROPE NDA	57.359	198	2.733	60	1.282	106	1.272	106	9.784	163	1.949	188
056	U. R. S. S.	7.236	90	3.138	160	1.813	166	1.046	157	8.803	101	4.509	50
058	ZONE MARK EST	20.300	102	16.311	96	7.02	86	1.344	86	8.803	101	7.88	89
062	POLGNE	16.311	96	2.285	93	597	81	713	74	8.137	85	3.697	150
062	TCHOSLOVAQUIE	15.429	96	8.076	197	3.298	793	932	190	18.517	131	7.355	210
064	HONGRIE	38.178	168	1.561	34	1.363	460	1.127	49	4.594	54	4.627	130
066	ROUMANIE	13.272	169	76	304					75	160	750	119
068	BULGARIE	901	125	1.317	70	479	47	1.643	123	2.394	79	1.896	150
070	ALBANIE	7.729	91	12.779	84	333	59	1.134	111	2.974	118	1.920	131
200	AFR. NORD. ESPAGN.	19.140	92	21.387	59	391	133	241	85	951	99	1.068	71
204	MAROC	24.038	61	9.442	115	428	242	586	209	1.765	149	1.552	68
208	ALGERIE	13.775	114	12.249	84	372	123	708	69	8.803	101	7.864	82
212	TUNISIE	11.333	79	2.889	86	604	83	1.211	57	5.628	97	7.961	40
216	EGYPTE	4.823	124	1.739	348	114	36	337	67	1.520	108	1.113	96
220	SOUDAN	1.785	91	1.453	76	81	368	180	NS	62	443	9	50
224	MAURITANIE	682	54	627	67	22	NS	27	150	20	133	11	25
228	MALI	1.376	109	1.214	108	5	8	99	190	99	190	31	28
232	HAUTE VOLTA	1.946	122	1.546	110	104	173	119	313	78	103	99	82
236	NIGER	1.113	70	941	69	21	111	30	214	93	53	28	88
240	TCHAC	8.372	61	6.785	57	174	102	327	66	843	145	243	42
244	SENEGAL	75	127	25	192	7	100	19	86	17	170	7	100
248	GAMBIE	184	27	70	23	8	133	38	86	38	33	30	14
252	GUINEE PORTUGAIS	1.072	74	768	85	27	51	96	82	175	25	6	73
256	GUINEE REP.	1.043	72	354	65	30	31	264	107	245	68	150	70
260	SIERRA LEONF	3.499	136	322	124	354	225	336	58	1.180	81	1.307	998
264	LIBERIA	14.214	102	246	54	246	54	980	188	1.267	125	470	64
268	COTE-D'IVOIRE	4.797	129	311	57	389	NS	960	63	2.579	249	558	97
272	GHANA	1.725	90	1.119	103	37	77	138	179	384	67	47	38
276	TOGO	2.807	152	1.824	129	114	128	216	220	255	255	398	288
280	DAHOMEY	10.345	78	2.115	87	438	53	1.067	61	4.957	96	1.768	58
284	NIGERIA FED.	10.914	124	8.537	127	425	102	468	213	468	152	620	75
288	CAMEROUN	2.316	94	1.610	85	135	196	135	196	521	122	47	102
292	REP. CENTRE. AFR.	3.511	99	29	55	29	94	58	387	218	226	10	38
296	GUINEE ESPAGN.	2.807	152	2.965	107	45	48	204	59	218	77	19	208
300	GABON	4.558	115	3.457	113	54	55	216	180	1.539	116	292	132
304	CONGO BRAZZA	11.133	123	1.665	114	5.112	133	670	113	1.528	83	2.158	160
308	CONGO (RD)	331	101	29	55	145	113	17	142	106	92	34	170
312	RWANDA	768	242	74	107	518	335	17	100	106	156	53	257
316	BURUNDI	4.255	116	865	142	334	139	196	82	2.330	104	530	157
320	ANGOLA	4.599	88	528	128	66	100	410	149	1.383	106	2.212	71
324	ETHIOPIE	867											

export

Valeurs : millier de dollars  
Indices : même période de l'année précédente = 100

JULI-JUILLET 1967		EWG - CEE (1)		France		Belg. - Lux.		Nederland		Deutschland (BR) (1)		Italia		
Code	Bestimmung - Destination	1 000 \$	Indices	1 000 \$	Indices	1 000 \$	Indices	1 000 \$	Indices	1 000 \$	Indices	1 000 \$	Indices	
400	ETATS-UNIS	351.921	95	58.988	92	44.063	100	22.901	85	147.405	90	78.564	109	
404	CANADA	46.411	96	11.315	110	5.262	114	3.751	93	16.214	83	7.869	103	
408	ST-PIERRE ET MIQU	93	69	61	50	25	NS			2	22	5	250	
412	MEXIQUE	24.677	101	5.300	60	1.645	113	1.025	94	12.975	123	3.732	143	
416	GUATEMALA	2.689	88	129	88	141	56		115	1.905	86	401	148	
420	HONDURAS BRIT	1.145	107	299	107	170	179		117	280	91	160	102	
424	HONDURAS REP	897	103	75	174	43	52		86	511	115	182	114	
428	SALVADOR	2.617	85	150	49	368	145		346	1.296	76	457	230	
432	NICARAGUA	1.241	60	119	86	122	44		92	702	60	206	60	
436	COSTA RICA	1.729	73	152	35	197	53		165	1.035	98	280	63	
440	PANAMA REP	4.259	79	381	17	151	44		543	1.864	141	1.323	117	
444	CANAL PANAMA	2.71	156	67	106				49	6	29	1.149	237	
448	CUBA	9.864	472	5.032	590	98	144		518	1.065	903	3.151	796	
452	HAITI	428	66	148	88	51	59		60	112	92	57	31	
456	REP. DOMINICAINE	2.138	94	254	123	307	91		431	116	84	389	87	
460	SANTO PIERRE ET M.	11.533	104	10.489	106	143	94		315	125	30	236	98	
464	JAMAIQUE	1.715	77	391	109	202	53		244	92	665	213	73	
468	INDES OCCIDENT	1.132	66	372	38	256	320		295	71	165	88	44	
472	TRINIDAD TOBAGO	1.111	91	146	78	96	57		331	77	404	155	134	
476	ANTILLES NEERL.	3.580	128	156	74	163	158		1.703	101	1.024	217	534	
480	COLUMBIE	4.100	43	264	24	151	19		254	18	2.952	55	64	
484	VENEZUELA	26.581	118	4.389	97	998	70		1.707	101	11.718	118	7.169	
488	GUYANE (ANC. BR.)	1.047	145	94	125	34	54		255	89	606	269	58	
492	-SURINAM	1.587	69	98	233	63	53		889	90	454	41	83	
496	-GUYANE FR.	2.627	174	2.461	169	4	133		20	286	94	30	231	
500	EUROPE	3.236	86	264	24	324	105		240	191	1.940	103	599	
504	PEROU	14.109	89	1.207	74	965	89		2.491	155	4.540	171	2.906	
508	BRESIL	31.471	134	3.888	101	2.661	155		1.815	90	18.565	142	4.542	
512	CHILI	12.049	100	1.815	96	645	48		1.114	71	6.669	107	1.806	
516	BOLIVIE	1.944	96	128	97	113	61		204	70	1.170	113	329	
520	PARAGUAY	2.406	147	85	417	97	93		182	46	817	91	432	
524	URUGUAY	2.091	96	296	85	36	77		103	145	1.207	88	737	
528	ARGENTINE	22.805	95	3.364	125	849	168		1.636	134	11.473	110	5.483	
600	CHYPRE	3.967	149	646	160	245	115		464	108	1.165	156	1.447	
604	LIBAN	10.688	74	3.434	92	743	67		740	45	2.875	69	2.976	
608	SYRIE	5.105	48	914	15	121	43		121	43	2.875	69	2.976	
612	IRAK	6.790	73	1.139	125	877	74		550	130	2.192	42	2.032	
616	IRAN	33.922	122	6.757	237	1.216	110		4.509	376	16.453	94	4.987	
620	AFGHANISTAN	633	71	74	195	3	300		67	61	439	64	50	
624	ISRAEL	14.441	100	3.283	97	2.684	144		1.598	134	4.647	83	2.229	
628	JORDANIE	1.609	59	180	58	72	34		159	45	997	85	101	
632	ARABIE SAOUDITE	7.431	75	1.040	59	397	49		1.336	101	2.592	79	2.066	
636	KOWEIT	6.978	111	882	109	661	124		977	231	3.021	116	1.437	
640	BAHREIN	575	57	76	37	21	29		181	60	201	96	96	
644	QATAR	1.174	200	89	64	80	93		98	163	269	156	431	
648	MASC.-OMAN-TR.-OMAN	1.489	126	182	114	70	63		503	191	575	159	159	
652	YEMEN	73	18	1		1			14	58	7	27	51	
656	ARABIE DU SUD	22.817	39	149	44	60	107		215	42	151	23	242	
660	PAKISTAN	22.265	163	5.338	686	994	67		1.453	210	8.457	110	6.023	
664	UNION INDIENNE	25.508	68	3.330	64	2.741	94		1.845	144	4.647	83	2.121	
668	CEYLAN, MALDIVES	2.897	121	712	342	269	129		193	173	1.465	136	258	
672	NEPAL, BHOUTAN	84	122	5	71				17	NS	62	109		
676	UNION BIRMANE	1.232	71	213	68	19	95		66	7	583	138	351	
680	THAÏLANDE	10.424	105	869	127	624	102		1.335	87	5.887	99	1.709	
684	LAOS	543	230	406	239	4	NS		230	333	82	205	31	
688	VIETNAM NORD	94	16	20	5				1	NS	65	66	8	
692	VIETNAM SUD	3.256	67	1.226	94	89	31		108	30	705	72	1.128	
696	CAMBODGE	2.024	68	1.446	53	223	177		213	NS	307	172	35	
700	INDONESIE	11.017	111	299	28	138	147		3.596	217	5.093	100	1.891	
704	MALAYSIA	15.962	131	2.124	133	1.300	162		2.709	102	7.515	146	2.314	
708	PHILIPPINES	7.925	92	1.154	134	668	118		1.330	191	3.948	80	825	
712	TIMOR PORT., MACAO	26	124	1	25				11	183	6	100	4	
716	MONGOLIE REP. POP.	11	367								6	100	4	
720	CHINE REP. POP.	31.372	108	7.595	54	1.880	163		391	72	16.938	197	4.568	
724	CORÉE NORD	348	19	210	12	72	54				4.180	367	30	
728	CORÉE SUD	5.240	161	822	89	59	246		42	127	4.180	364	137	
732	JAPON	49.159	147	6.525	125	4.452	145		5.892	134	27.892	161	4.398	
736	FORMOSE (TAIWAN)	3.388	70	290	98	94	33		2.235	36	2.030	67	739	
740	HONG KONG	10.783	86	1.674	111	1.693	88		1.330	90	4.434	90	1.652	
800	AUSTRALIE	48.325	146	18.199	264	1.460	102		3.389	86	18.368	120	6.909	
804	NOUVELLE ZELANDE	6.963	127	681	90	386	223		769	134	3.279	129	1.848	
808	REP. USA OCEANIE	192	64	39	33	24	NS		39	54	71	97	19	
812	OCEANIE BRIT.	150	79	52	62	3	75		11	41	47	90	37	
816	-NOUV. HEBRIDES	106	64	106	64									
820	-OCEANIE FRANÇ.	6.313	115	5.018	103	83	231		181	183	861	262	170	
950	SOUT. PROV. BORD	24.705	106			3.169	94		9.693	173	5.545	104	6.298	
954	DIVERS NDA	196	68	195	67				1	100				
958	NOV. SPECIFIES													
962	PORTS FRANCS													
977	SECRET	847	32											
981	EUROPE	3223.368	102	636.266	105	422.473	103		423.752	97	1227.935	101	512.942	
982	AFRIQUE	280.990	92	129.521	86	14.951	105		21.452	84	72.284	107	42.782	
983	AMERIQUE	595.506	98	112.950	96	60.228	99		44.070	89	254.747	95	123.511	
984	ASIE	299.250	102	53.105	87	22.468	104		32.319	117	142.177	108	49.181	
985	OCEANIE	62.049	139	24.095	187	1.956	119		4.389	93	22.626	123	8.983	

(1) Voir note 1 du Tab. 2.

Zeitraum Période	EWG-CEE		France		Belg.-Lux.		Niederland a)		Deutschland (BR) a)		Italia	
	intra	extra	intra	extra	intra	extra	intra	extra	intra	extra	intra	extra
<b>0-9 : WAREN INSGESAMT</b>												
1958	6 786,4	16 098,3	1 227,3	4 381,8	1 461,6	1 674,3	1 517,9	2 106,9	1 896,1	5 464,7	683,6	2 470,6
1960	10 151,2	19 439,8	1 847,6	4 431,5	1 893,8	2 063,3	2 076,1	2 454,6	3 023,9	7 078,7	1 309,8	3 411,7
1962	13 412,2	22 341,4	2 522,7	4 992,1	2 323,9	2 231,5	2 683,1	2 664,5	3 995,1	8 284,3	1 887,4	4 168,9
1963	15 708,5	24 653,0	3 125,7	5 598,8	2 684,4	2 427,7	3 081,7	2 885,3	4 341,9	8 676,9	2 474,8	5 064,4
1964	18 050,0	26 841,2	3 762,2	6 304,5	3 154,8	2 767,7	3 671,1	3 386,3	5 097,3	9 516,1	2 364,6	4 866,7
1965	20 425,5	28 565,7	4 015,2	6 320,7	3 473,4	2 900,2	3 985,1	3 477,1	6 660,4	10 811,8	2 291,4	5 055,9
1966	22 918,4	30 706,7	4 852,3	6 987,3	4 008,6	3 165,4	4 331,8	3 685,9	6 938,5	11 084,1	2 787,2	5 784,1
1966 I	5 548,8	7 688,8	1 167,3	1 762,5	947,4	745,8	1 068,8	941,1	1 707,4	2 785,0	657,8	1 454,4
II	5 732,6	7 721,4	1 224,7	1 831,7	968,3	788,9	1 084,8	929,9	1 782,1	2 751,7	672,7	1 419,2
III	5 511,1	7 320,2	1 126,2	1 574,6	922,3	789,5	1 073,3	894,3	1 701,0	2 669,7	688,3	1 392,1
IV	6 125,9	7 976,3	1 334,1	1 818,5	1 170,6	841,1	1 104,8	920,6	1 748,0	2 877,7	768,4	1 518,4
1967 I	5 935,0	7 608,5	1 383,3	1 893,9	983,8	783,7	1 102,2	936,2	1 614,5	2 464,3	851,2	1 530,3
II	6 072,7	7 733,2	1 351,9	1 769,9	1 006,0	834,6	1 153,0	967,1	1 715,8	2 608,2	845,9	1 553,4
1966 D	2 008,9	2 675,8	457,6	646,4	356,1	282,1	372,1	316,2	559,2	961,4	264,0	469,8
1967 J	1 933,4	2 607,5	441,7	624,9	311,1	278,8	357,9	322,3	536,5	840,6	286,2	541,0
F	1 858,0	2 389,6	441,9	596,7	307,0	278,8	343,7	295,6	536,5	840,6	286,2	541,0
M	2 141,8	2 610,1	499,7	672,4	362,4	265,1	400,7	318,4	582,3	855,1	296,7	499,2
A	2 001,8	2 515,2	454,2	593,2	325,3	248,7	380,3	309,5	556,8	839,5	285,1	524,2
M	1 970,1	2 564,9	431,0	625,5	319,6	286,9	378,0	315,5	556,3	837,1	285,3	499,8
J	2 098,6	2 654,2	466,7	551,2	358,3	295,8	395,0	342,0	602,7	931,6	275,8	533,7
J	1 910,8	2 365,6	415,8	510,7	267,4	194,7	354,2	295,8	571,7	815,5	301,8	548,8
A	1 736,1	2 374,3	317,4	455,0	313,8	284,4	355,2	296,5	530,2	869,2	219,5	469,2
<b>0,1 : NAHRUNGS- UND GENUSSMITTEL</b>												
1958	908,9	4 020,3	92,1	1 320,6	155,5	312,3	79,7	479,0	503,8	1 440,0	77,8	468,4
1960	1 297,2	4 178,1	165,8	1 095,7	183,4	323,3	101,6	529,9	718,6	1 613,6	127,9	615,7
1962	1 640,4	4 971,9	200,0	1 275,6	203,2	359,8	133,7	577,5	964,6	2 057,3	138,9	701,7
1963	1 866,9	5 213,9	274,7	1 275,6	238,1	375,4	149,5	671,9	964,3	1 807,5	240,4	1 083,5
1964	2 137,8	5 673,3	346,6	1 435,2	276,8	439,9	182,4	772,0	1 053,9	1 949,2	278,1	1 077,0
1965	2 627,2	6 220,2	377,6	1 394,6	339,1	486,6	225,6	762,0	1 349,4	2 301,8	335,4	1 275,2
1966	2 825,2	6 520,7	382,5	1 538,4	375,1	517,6	245,9	780,4	1 440,9	2 298,6	380,7	1 385,7
1966 I	631,8	1 692,7	72,7	394,3	83,9	126,2	54,5	207,1	343,0	590,7	77,6	374,4
II	716,9	1 608,8	90,2	426,1	89,5	115,7	61,7	197,6	386,6	537,9	89,0	331,5
III	733,7	1 459,9	99,5	301,3	92,9	132,8	66,6	181,5	379,9	539,3	94,8	305,1
IV	742,9	1 759,3	120,1	416,7	108,8	142,9	63,1	194,3	331,5	630,7	119,4	374,8
1967 I	693,3	1 578,2	103,7	388,4	88,4	139,0	65,6	215,2	326,6	494,0	108,9	341,6
II	763,7	1 672,7	100,5	392,2	101,5	165,3	74,2	231,4	387,8	529,4	99,7	354,4
1966 D	239,6	592,5	39,9	153,9	36,9	52,8	21,6	64,1	101,0	218,8	40,3	103,0
1967 J	227,3	561,3	34,5	128,3	28,3	47,7	20,3	81,6	103,4	172,9	40,8	130,9
F	212,5	479,2	32,4	126,9	27,4	39,5	20,1	62,4	99,5	145,0	33,1	105,4
M	253,5	537,3	36,8	133,2	32,7	51,6	25,2	71,2	123,7	176,1	35,2	105,2
A	238,0	540,0	35,8	132,7	31,2	54,4	22,8	82,0	118,4	168,6	29,8	102,3
M	268,5	552,0	33,0	138,4	34,7	53,5	24,7	75,0	139,3	164,9	36,8	120,1
J	256,8	579,6	31,7	121,0	35,0	56,4	26,8	74,3	130,0	196,0	33,2	131,9
J	256,7	490,0	33,1	79,2	27,8	43,0	23,6	68,8	135,0	173,9	37,3	125,0
A	262,8	451,4	33,3	84,7	37,3	42,2	28,3	58,4	128,9	173,0	35,1	93,1
<b>0,1 : PRODUITS ALIMENTAIRES, BOISSONS ET TABACS</b>												
1958	908,9	4 020,3	92,1	1 320,6	155,5	312,3	79,7	479,0	503,8	1 440,0	77,8	468,4
1960	1 297,2	4 178,1	165,8	1 095,7	183,4	323,3	101,6	529,9	718,6	1 613,6	127,9	615,7
1962	1 640,4	4 971,9	200,0	1 275,6	203,2	359,8	133,7	577,5	964,6	2 057,3	138,9	701,7
1963	1 866,9	5 213,9	274,7	1 275,6	238,1	375,4	149,5	671,9	964,3	1 807,5	240,4	1 083,5
1964	2 137,8	5 673,3	346,6	1 435,2	276,8	439,9	182,4	772,0	1 053,9	1 949,2	278,1	1 077,0
1965	2 627,2	6 220,2	377,6	1 394,6	339,1	486,6	225,6	762,0	1 349,4	2 301,8	335,4	1 275,2
1966	2 825,2	6 520,7	382,5	1 538,4	375,1	517,6	245,9	780,4	1 440,9	2 298,6	380,7	1 385,7
1966 I	631,8	1 692,7	72,7	394,3	83,9	126,2	54,5	207,1	343,0	590,7	77,6	374,4
II	716,9	1 608,8	90,2	426,1	89,5	115,7	61,7	197,6	386,6	537,9	89,0	331,5
III	733,7	1 459,9	99,5	301,3	92,9	132,8	66,6	181,5	379,9	539,3	94,8	305,1
IV	742,9	1 759,3	120,1	416,7	108,8	142,9	63,1	194,3	331,5	630,7	119,4	374,8
1967 I	693,3	1 578,2	103,7	388,4	88,4	139,0	65,6	215,2	326,6	494,0	108,9	341,6
II	763,7	1 672,7	100,5	392,2	101,5	165,3	74,2	231,4	387,8	529,4	99,7	354,4
1966 D	239,6	592,5	39,9	153,9	36,9	52,8	21,6	64,1	101,0	218,8	40,3	103,0
1967 J	227,3	561,3	34,5	128,3	28,3	47,7	20,3	81,6	103,4	172,9	40,8	130,9
F	212,5	479,2	32,4	126,9	27,4	39,5	20,1	62,4	99,5	145,0	33,1	105,4
M	253,5	537,3	36,8	133,2	32,7	51,6	25,2	71,2	123,7	176,1	35,2	105,2
A	238,0	540,0	35,8	132,7	31,2	54,4	22,8	82,0	118,4	168,6	29,8	102,3
M	268,5	552,0	33,0	138,4	34,7	53,5	24,7	75,0	139,3	164,9	36,8	120,1
J	256,8	579,6	31,7	121,0	35,0	56,4	26,8	74,3	130,0	196,0	33,2	131,9
J	256,7	490,0	33,1	79,2	27,8	43,0	23,6	68,8	135,0	173,9	37,3	125,0
A	262,8	451,4	33,3	84,7	37,3	42,2	28,3	58,4	128,9	173,0	35,1	93,1
<b>3 : BRENNSTOFFE</b>												
1958	744,5	2 773,3	281,0	824,0	194,5	229,5	106,7	508,0	120,2	630,0	42,1	580,0
1960	834,9	2 666,4	322,4	746,5	201,4	193,8	127,3	464,3	112,6	670,1	71,1	591,8
1962	867,9	3 295,9	285,0	873,9	226,1	219,4	146,1	543,4	146,7	914,5	64,0	744,7
1963	969,8	3 904,9	340,9	1 102,0	226,0	331,7	159,6	566,7	192,8	1 032,6	50,4	872,0
1964	989,5	4 252,3	341,4	1 183,1	248,9	332,6	160,1	616,3	198,2	1 143,4	40,9	976,9
1965	956,0	4 509,6	297,9	1 301,8	246,9	338,9	163,9	596,5	216,1	1 148,0	31,3	1 124,4
1966	1 023,0	4 673,2	297,1	1 306,9	249,1	311,3	171,5	595,8	258,3	1 236,2	47,0	1 222,9
1966 I	262,5	1 229,7	87,6	360,5	67,2	79,3	40,4	156,6	58,0	309,3	9,5	324,0
II	232,1	1 106,4	65,7	301,9	64,0	75,8	38,2	151,7	53,9	297,5	10,3	279,6
III	248,3	1 143,0	63,0	319,0	54,7	78,0	41,2	140,9	75,6	307,8	13,7	297,4
IV	280,1	1 194,0	80,9	325,6	63,1	78,2	51,8	146,6	70,8	321,6	13,5	322,0
1967 I	280,0	1 292,5	85,1	386,3	58,1	90,1	52,5	157,5	68,5	331,0	15,7	327,6
II	278,8	1 122,										

TAB. 10  
export

ÉVOLUTION DU COMMERCE DE LA CEE  
par classes de produits

Mio \$

Zeitraum Période	EWG-CEE		France		Belg.-Lux.		Nederland a)		Deutschland (BR) a)		Italia	
	intra	extra	intra	extra	intra	extra	intra	extra	intra	extra	intra	extra
<b>0-9 : WAREN INSGESAMT</b>	<b>0-9 : ENSEMBLE DES PRODUITS</b>											
1958	6 862,0	15 871,7	1 135,6	3 984,8	1 377,3	1 675,2	1 336,8	1 880,6	2 406,0	6 401,3	606,4	1 929,8
1960	10 240,0	19 482,6	2 039,3	4 816,4	1 907,8	1 867,6	1 849,3	2 178,4	3 365,0	8 049,8	1 078,6	2 570,4
1962	13 563,7	20 633,6	2 711,5	4 647,7	2 458,4	1 865,2	2 256,1	2 328,5	4 512,5	8 751,1	1 625,2	3 041,1
1963	15 924,9	21 617,9	3 091,4	4 988,3	2 942,3	1 896,9	2 647,0	2 314,8	5 451,9	9 163,7	1 792,3	3 254,2
1964	18 394,6	24 164,8	3 487,3	5 503,0	3 498,6	2 091,2	3 233,1	2 575,0	5 909,7	10 305,2	2 265,9	3 690,4
1965	20 820,5	27 083,1	4 114,8	5 933,4	3 947,1	2 434,6	3 561,3	2 832,0	6 306,3	11 586,0	2 891,0	4 297,1
1966	23 227,8	29 405,7	4 608,5	6 277,7	4 289,6	2 539,4	3 749,9	3 002,4	7 318,0	12 816,1	3 261,7	4 770,2
1966 I	5 579,0	6 900,9	1 169,8	1 500,5	1 034,7	612,8	845,8	696,1	1 755,8	2 978,9	773,2	1 112,7
1966 II	5 872,4	7 309,1	1 177,3	1 644,8	1 079,3	618,2	978,4	745,6	1 804,1	3 097,4	832,9	1 203,1
1966 III	5 557,6	7 191,3	1 054,4	1 467,3	958,7	626,3	940,0	738,8	1 779,1	3 188,1	825,6	1 170,0
1966 IV	6 117,6	8 004,6	1 207,0	1 665,0	1 215,9	681,5	985,7	821,8	1 978,9	3 551,8	830,0	1 284,4
1967 I	5 959,7	7 657,7	1 162,1	1 616,0	1 104,8	682,4	938,4	800,6	1 923,3	3 266,7	831,1	1 291,9
1967 II	6 178,9	7 999,3	1 169,0	1 745,5	1 135,4	650,2	1 004,4	811,6	2 045,4	3 424,2	824,7	1 367,9
1966 D	2 070,0	2 854,1	416,8	596,2	385,1	237,9	318,8	274,6	693,1	1 316,1	256,2	429,3
1967 J	1 925,4	2 575,4	369,1	513,7	366,7	241,9	308,0	292,6	622,5	1 125,9	259,2	402,1
1967 F	1 920,0	2 402,8	377,0	526,5	361,0	209,4	295,0	237,2	615,0	1 011,8	272,0	417,8
1967 M	2 113,8	2 677,9	416,0	575,9	376,3	230,8	335,4	270,7	685,8	1 129,0	300,3	471,5
1967 A	2 050,7	2 680,8	392,4	577,5	378,5	220,4	318,9	263,4	690,2	1 175,6	270,8	444,0
1967 M	1 995,1	2 594,6	364,6	556,2	373,0	213,1	333,1	258,7	638,5	1 084,4	285,9	482,2
1967 J	2 130,9	2 718,8	412,0	611,9	382,0	213,3	352,3	289,6	716,7	1 164,1	267,9	439,9
1967 J	1 943,4	2 542,0	394,7	561,5	330,7	192,9	296,3	239,4	633,8	1 091,5	287,8	456,8
1967 A	1 677,0	2 354,7	282,2	420,0	280,3	176,1	318,1	287,2	568,3	1 084,8	228,1	386,7
<b>0,1 : NAHRUNGS- UND GENUSSMITTEL</b>	<b>0,1 : PRODUITS ALIMENTAIRES, BOISSONS ET TABACS</b>											
1958	885,8	1 518,9	122,0	543,1	87,8	65,1	420,9	472,5	65,5	117,3	189,5	320,9
1960	1 290,8	1 635,9	277,6	624,9	112,7	50,5	566,5	510,0	82,1	140,1	251,8	310,4
1962	1 618,6	1 775,0	355,0	673,8	175,6	69,0	641,9	517,7	89,6	159,2	356,6	355,4
1963	1 863,4	1 952,7	477,4	777,5	229,5	87,5	719,8	547,7	111,0	177,5	325,7	362,6
1964	2 100,1	2 103,4	556,7	878,9	241,4	85,7	812,2	575,8	135,5	212,1	354,3	350,8
1965	2 623,0	2 257,9	703,0	896,1	317,6	112,5	970,9	596,5	166,1	268,5	465,4	384,2
1966	2 787,0	2 257,1	839,7	878,6	334,6	131,7	968,5	603,1	177,1	248,8	467,2	394,9
1966 I	621,4	534,6	225,0	211,7	76,3	29,8	181,7	136,2	38,4	65,1	100,1	91,1
1966 II	683,8	558,6	199,2	219,5	78,9	30,2	250,5	161,4	39,4	59,3	115,8	88,1
1966 III	739,4	547,5	197,9	217,6	86,9	34,4	266,3	135,9	48,9	52,8	139,4	106,8
1966 IV	742,4	616,4	217,5	229,8	92,6	37,3	270,0	168,9	50,4	71,5	111,8	108,8
1967 I	692,0	560,8	219,8	202,7	94,4	33,4	230,9	156,8	54,9	67,3	92,0	100,7
1967 II	774,5	614,3	208,7	225,7	101,3	37,2	271,7	170,3	76,1	62,6	116,7	118,5
1966 D	234,7	202,9	73,2	77,0	31,5	13,8	87,3	58,1	17,4	24,5	25,4	29,6
1967 J	224,9	188,4	66,8	64,1	30,9	12,9	78,6	56,0	18,8	23,7	29,8	31,7
1967 F	219,5	169,1	73,0	59,7	30,6	10,1	68,3	48,0	17,7	20,0	29,9	31,2
1967 M	247,5	202,0	80,0	78,8	32,9	10,3	83,9	52,7	18,4	23,5	32,3	36,5
1967 A	244,3	198,5	71,9	75,0	34,7	10,8	80,7	55,6	23,5	21,6	33,4	35,4
1967 M	263,4	205,0	66,7	72,5	32,7	12,8	96,7	57,0	26,0	19,5	41,3	43,1
1967 J	266,8	210,8	70,0	78,1	33,8	13,4	94,3	57,7	26,7	21,5	42,0	40,0
1967 J	258,2	159,2	75,5	54,7	32,6	7,8	85,0	51,8	24,0	16,1	41,1	28,8
1967 A	347,8	172,5	65,4	59,4	30,6	10,8	92,9	56,0	22,0	17,8	37,0	28,5
<b>3 : BRENNSTOFFE</b>	<b>3 : PRODUITS ÉNERGÉTIQUES</b>											
1958	782,5	912,8	96,5	224,7	120,1	70,6	149,6	273,5	397,5	183,0	18,9	161,1
1960	873,7	922,4	54,7	210,3	94,8	67,4	199,4	271,9	485,5	192,6	39,2	180,2
1962	967,3	1 019,8	78,0	199,9	96,3	68,5	247,2	293,4	499,4	243,7	46,4	214,4
1963	1 073,7	1 039,6	84,9	211,5	127,5	89,9	261,6	242,7	544,4	272,4	55,2	223,0
1964	1 098,1	1 041,4	115,5	192,4	130,1	89,5	270,6	258,9	514,2	267,3	67,6	233,3
1965	1 100,1	1 110,3	144,4	181,2	110,2	96,7	254,0	303,7	474,1	254,0	117,4	274,8
1966	1 115,0	1 133,0	168,8	201,9	97,1	92,3	208,9	282,1	476,9	249,8	163,3	306,9
1966 I	268,6	268,1	36,8	50,3	22,7	19,7	53,3	71,2	117,4	54,2	38,5	72,6
1966 II	258,0	272,1	35,7	48,5	23,9	22,0	52,7	69,2	116,2	56,0	29,5	76,4
1966 III	279,0	303,9	45,0	53,3	25,5	29,2	49,9	68,3	116,9	73,0	43,1	78,8
1966 IV	308,0	290,1	51,2	49,8	25,0	21,3	52,9	73,3	126,5	66,6	52,3	79,1
1967 I	274,4	257,2	36,7	41,8	22,8	21,4	51,0	71,3	115,6	50,9	48,3	71,9
1967 II	280,2	275,5	36,3	49,4	25,2	26,1	60,2	71,2	113,8	55,7	44,8	73,2
1966 D	113,4	98,0	19,2	17,0	10,1	7,5	19,4	26,2	43,2	22,9	21,4	24,4
1967 J	101,1	93,0	13,0	15,0	7,9	6,6	19,1	25,3	42,5	21,5	18,6	24,6
1967 F	84,9	83,2	12,5	14,2	7,2	7,5	16,4	24,3	35,3	14,8	13,6	22,3
1967 M	88,0	80,9	11,1	12,6	7,7	7,3	15,6	21,7	37,8	14,5	15,8	24,8
1967 A	83,4	87,0	11,1	16,1	6,7	9,5	19,1	19,5	34,9	18,1	11,6	23,7
1967 M	100,4	91,2	11,4	15,1	10,1	7,4	21,6	26,7	38,0	15,9	19,2	26,1
1967 J	96,4	97,3	13,7	18,3	8,4	9,1	19,5	25,0	40,9	21,7	13,9	23,3
1967 J	85,1	88,4	11,8	10,4	7,8	9,5	20,0	27,8	37,5	24,1	7,9	16,6
1967 A	105,3	91,5	17,4	12,8	9,7	8,9	19,6	18,2	38,0	22,0	20,7	29,7

Une ventilation des données ci-dessus par origine et destination est fournie dans les Tableaux trimestriels en fin de volume pour le dernier trimestre disponible (Voir table des matières).

a) A partir de mars 1961, nouveau taux de change pour les Pays-Bas et l'Allemagne (R.F.).

Zeitraum Période	EWG-CEE		France		Belg.-Lux.		Nederland a)		Deutschland (BR) a)		Italia	
	intra	extra	intra	extra	intra	extra	intra	extra	intra	extra	intra	extra
<b>2,4 : ROHSTOFFE</b>												
1958	622,2	4 777,1	79,1	1 314,6	165,6	431,9	83,3	465,3	182,9	1 712,3	111,3	853,1
1960	993,5	5 881,0	103,9	1 420,8	220,3	594,5	116,9	563,3	313,9	2 109,8	238,6	1 192,6
1962	1 129,6	5 654,2	130,3	1 349,7	258,9	575,8	132,3	499,0	354,8	1 958,6	253,2	1 271,1
1963	1 203,7	6 010,8	160,1	1 481,0	272,3	570,6	146,8	541,4	356,0	2 015,8	268,5	1 402,1
1964	1 381,4	6 714,4	178,1	1 599,6	313,6	705,6	168,8	725,2	442,9	2 404,0	277,9	1 280,0
1965	1 537,9	6 784,5	195,5	1 506,5	333,3	705,4	183,7	742,8	478,2	2 539,0	347,2	1 290,7
1966	1 700,1	7 164,4	243,1	1 649,8	361,4	719,8	203,0	732,2	492,2	2 517,9	400,4	1 544,7
1966 I	433,5	1 837,6	60,1	432,0	94,7	175,5	50,0	173,8	124,7	669,4	104,1	387,0
II	439,9	1 857,2	65,9	445,1	100,2	187,1	52,1	179,1	123,4	641,5	98,3	405,4
III	398,2	1 728,2	53,2	370,6	82,9	177,9	49,4	195,0	121,1	609,9	91,6	374,9
IV	428,4	1 741,5	64,0	402,2	83,6	179,4	51,5	185,3	123,0	597,1	106,3	377,4
1967 I	414,9	1 705,3	64,2	412,2	80,4	161,1	47,6	183,4	108,4	547,4	114,4	401,1
II	412,1	1 687,8	56,8	371,1	78,5	163,7	50,3	176,9	113,2	565,8	113,2	410,4
1966 D	140,9	586,6	20,7	133,4	26,9	61,5	16,5	63,4	39,1	209,0	37,8	119,3
1967 J	134,7	601,8	20,5	134,2	25,4	55,2	16,3	62,0	33,5	198,5	38,8	147,4
F	131,3	530,6	21,0	132,3	25,9	47,2	16,4	66,6	34,4	171,0	35,2	121,9
M	148,8	573,5	22,6	145,8	28,9	58,4	16,4	58,6	40,4	177,9	40,4	132,8
A	135,3	539,9	19,2	126,1	24,4	47,2	15,4	52,5	37,0	176,7	39,4	137,4
M	136,1	559,3	18,2	131,6	24,9	59,9	16,8	57,6	38,0	187,3	38,2	122,8
J	140,5	588,3	19,4	113,4	29,0	56,2	18,2	66,8	38,2	201,8	35,7	150,1
J	120,0	533,1	15,4	114,1	19,4	36,6	14,4	54,9	32,6	173,0	38,2	154,7
N	122,5	531,3	14,3	96,0	25,4	70,9	18,0	63,5	36,5	180,5	28,3	120,4
<b>2,4 : MATIÈRES PREMIÈRES</b>												
<b>7 : MASCHINEN UND FAHRZEUGE</b>												
1958	1 514,5	1 382,9	304,8	373,6	384,6	205,7	454,0	250,4	208,7	374,7	162,3	178,5
1960	2 237,4	2 028,4	408,0	497,3	526,0	275,7	603,4	377,1	386,1	577,8	313,9	300,5
1962	3 687,3	2 932,9	739,5	677,2	710,1	362,8	944,1	489,1	677,6	821,7	615,9	582,1
1963	4 369,0	3 150,7	891,4	760,7	851,4	381,2	1 105,3	461,2	636,5	869,0	884,4	678,6
1964	4 867,5	3 351,5	1 077,1	901,0	998,0	405,7	1 226,5	510,3	774,2	972,3	791,8	562,1
1965	5 362,9	3 453,7	1 212,7	855,8	1 093,8	413,6	1 307,4	539,6	1 098,2	1 204,1	650,9	440,7
1966	6 249,5	3 747,1	1 503,4	958,6	1 308,0	442,4	1 337,7	638,8	1 315,9	1 219,0	784,5	488,2
1966 I	1 493,9	963,7	365,2	221,1	286,1	114,5	333,5	178,7	322,8	334,3	186,3	115,0
II	1 572,1	950,5	383,7	251,2	300,0	103,6	341,6	155,5	355,9	316,8	190,9	123,4
III	1 436,8	873,9	337,2	222,2	295,9	103,3	324,8	148,3	380,3	283,9	198,5	116,2
IV	1 746,7	958,9	417,3	264,1	425,8	121,0	337,8	156,2	356,9	284,0	208,8	133,6
1967 I	1 605,9	1 004,0	430,7	297,2	302,3	117,7	319,3	145,1	307,0	301,8	246,6	142,2
II	1 717,6	1 071,7	434,1	298,9	333,0	126,3	361,4	159,0	333,3	326,6	255,8	160,9
1966 D	584,6	326,7	145,5	90,2	122,9	39,1	120,7	54,8	123,0	99,3	71,7	43,2
1967 J	519,2	318,6	131,9	91,3	96,5	39,0	107,2	44,6	100,5	96,7	83,0	46,9
F	489,0	309,4	134,2	90,0	94,5	39,1	95,2	49,5	86,5	87,4	78,6	43,4
M	598,1	376,1	164,7	115,9	110,4	39,4	117,0	51,0	119,9	117,7	86,0	52,1
A	571,0	352,2	147,7	93,1	106,5	42,1	120,1	48,9	112,7	111,4	84,0	56,6
M	555,0	350,9	140,3	97,2	102,9	36,5	119,9	47,0	103,0	114,2	89,0	56,0
J	590,3	370,4	146,0	108,5	122,4	46,5	121,6	63,1	117,6	101,0	82,6	51,3
J	528,2	312,7	127,9	79,8	87,7	32,5	117,4	59,3	102,0	80,7	93,2	60,5
D	420,2	272,6	87,2	64,0	90,7	31,6	100,1	50,8	81,2	86,7	60,9	39,5
<b>7 : MACHINES ET MATÉRIEL DE TRANSPORT</b>												
<b>5,6,8 : ANDERE INDUSTRIELLE ERZEUGNISSE</b>												
1958	2 944,0	3 073,5	468,9	540,7	558,6	491,2	774,2	387,7	852,7	1 265,5	289,6	388,6
1960	4 722,2	4 570,7	840,5	660,9	759,7	670,8	1 102,2	499,1	1 463,3	2 039,5	556,5	700,5
1962	5 921,7	4 916,2	1 167,5	814,9	914,4	705,6	1 276,9	525,1	1 751,5	2 010,8	811,3	859,9
1963	6 902,8	5 505,0	1 458,3	978,5	1 079,8	763,1	1 439,7	608,2	1 910,6	2 149,5	1 014,4	1 005,7
1964	8 328,3	6 251,1	1 818,7	1 184,3	1 299,8	880,0	1 836,3	723,7	2 417,9	2 515,5	955,5	947,6
1965	9 365,4	6 906,3	1 931,2	1 260,3	1 440,7	951,4	2 023,5	799,6	3 063,3	2 987,5	906,7	907,5
1966	10 876,2	7 878,5	2 425,8	1 529,0	1 706,7	1 170,8	2 302,2	890,2	3 276,1	3 161,0	1 165,5	1 127,5
1966 I	2 680,2	1 834,3	581,6	352,0	413,3	249,8	574,2	213,6	833,1	769,9	278,1	248,9
II	2 718,6	2 015,4	619,2	407,0	412,3	305,9	632,0	229,6	832,9	797,6	282,2	275,1
III	2 643,4	1 960,6	573,2	361,3	394,7	296,2	574,6	219,8	813,3	787,9	287,6	295,4
IV	2 834,1	2 068,5	651,7	408,7	486,4	318,8	581,4	227,2	796,8	805,6	317,7	308,2
1967 I	2 859,4	1 928,3	699,5	406,5	453,7	274,7	592,3	222,7	752,5	709,9	361,4	314,6
II	2 808,3	1 969,3	695,6	401,7	425,0	306,2	599,2	235,6	730,7	704,4	357,7	321,4
1966 D	912,3	664,1	222,6	137,1	145,5	103,2	186,2	75,3	249,9	250,6	108,1	97,8
1967 J	917,0	645,0	223,1	128,8	139,6	102,1	187,5	73,4	250,2	238,1	116,6	102,6
F	911,3	610,9	224,2	125,3	143,4	88,3	188,4	70,7	238,2	224,9	117,1	101,7
M	1 028,9	670,6	252,1	152,4	168,3	84,0	216,5	78,6	264,1	246,9	128,0	108,8
A	943,7	640,4	233,0	131,8	143,2	83,9	200,1	75,6	242,3	236,6	125,2	112,5
M	890,7	653,6	218,9	137,6	135,0	106,0	192,0	74,6	229,7	229,0	115,1	106,4
J	974,6	676,7	243,7	132,2	147,2	115,9	207,1	85,5	258,8	238,7	117,7	104,3
J	891,3	589,7	216,1	123,4	114,9	66,6	180,0	70,3	254,1	230,2	126,1	99,1
N	821,0	600,4	164,8	86,3	140,3	105,1	188,8	74,2	237,5	247,2	89,6	87,7
<b>5,6,8 : AUTRES PRODUITS INDUSTRIELS</b>												

In den « Vierteljahresübersichten » am Ende dieses Bandes werden die vorstehenden Angaben jeweils für das letztverfügbare Vierteljahr unterteilt nach Ursprung und Bestimmung ausgewiesen (siehe Inhaltsverzeichnis).  
a) Ab März 1961 : neuer Umrechnungskurs zum Dollar für die Niederlande und Deutschland (B.R.).

TAB. 10  
export

ÉVOLUTION DU COMMERCE DE LA CEE  
par classes de produits

Mio \$

Zeitraum Période	EWG-CEE		France		Belg.-Lux.		Nederland a)		Deutschland (BR) a)		Italia	
	intra	extra	intra	extra	intra	extra	intra	extra	intra	extra	intra	extra
<b>2,4 : ROHSTOFFE</b>	<b>2,4 : MATIÈRES PREMIÈRES</b>											
1958	583,8	563,1	204,0	165,8	111,2	73,8	123,3	122,7	108,1	126,8	37,3	74,0
1960	963,9	714,1	388,9	185,2	173,4	106,6	177,2	153,5	165,9	164,4	58,5	104,5
1962	1 113,0	793,0	415,9	192,6	211,5	129,9	217,8	170,4	196,7	190,1	71,0	109,9
1963	1 186,2	881,2	416,8	221,3	230,0	142,4	248,5	180,1	218,4	215,0	72,5	122,5
1964	1 360,3	969,9	481,9	235,8	246,0	137,9	302,3	203,1	240,3	242,2	89,9	151,0
1965	1 520,8	1 022,4	506,2	239,1	271,2	144,1	338,4	215,0	311,0	267,3	93,9	157,0
1966	1 667,7	1 075,6	530,0	248,6	289,9	146,1	379,1	236,1	375,3	297,4	93,4	147,4
1966 I	417,4	265,2	135,9	64,7	72,6	36,0	88,8	53,6	94,5	71,4	25,6	39,5
II	433,0	264,5	140,7	65,3	77,4	37,9	92,8	48,3	96,6	76,7	25,5	36,3
III	386,7	259,5	122,4	54,9	63,4	32,3	94,2	69,2	88,8	68,6	17,8	34,5
IV	430,8	286,4	131,0	63,7	76,6	39,8	103,2	65,1	95,4	80,7	24,5	37,2
1967 I	411,1	277,9	125,0	59,6	70,0	38,4	95,6	62,4	95,7	77,4	25,1	40,1
II	406,4	269,6	130,4	64,0	69,7	36,1	88,8	51,1	93,7	80,1	23,8	38,2
1966 D	140,1	101,1	42,6	22,0	26,3	15,8	29,6	21,8	32,8	28,2	8,8	13,3
1967 J	134,2	94,5	39,2	18,0	23,4	13,5	30,2	22,6	33,0	27,9	8,3	12,5
F	133,2	86,7	41,2	19,8	23,0	11,8	29,8	17,0	30,9	23,8	8,3	14,3
M	143,9	96,7	44,6	21,8	23,5	13,0	35,5	22,8	31,8	25,7	8,5	13,4
A	134,3	91,3	41,4	21,1	24,1	11,0	29,7	18,8	29,8	26,3	9,2	14,0
M	128,2	89,1	40,7	22,1	22,4	12,2	27,6	15,8	29,2	26,2	8,4	12,8
J	143,7	87,2	48,3	20,8	23,1	10,9	31,5	16,6	34,7	27,5	6,1	11,4
J	115,6	72,6	38,8	16,9	19,8	9,1	22,1	10,8	29,7	24,0	5,2	11,8
A	110,3	86,0	32,2	19,0	15,9	6,5	29,7	26,3	28,2	22,9	4,4	11,3
<b>7 : MASCHINEN UND FAHRZEUGE</b>	<b>7 : MACHINES ET MATÉRIEL DE TRANSPORT</b>											
1958	1 620,5	5 145,9	186,0	979,3	214,5	212,5	187,3	349,9	896,8	3 059,8	135,9	544,4
1960	2 317,5	6 579,2	376,9	1 317,1	267,8	219,1	273,6	481,0	1 115,9	3 834,1	283,5	928,0
1962	3 812,1	7 367,8	656,5	1 318,7	450,8	255,0	383,1	566,5	1 824,2	4 303,2	497,5	224,4
1963	4 667,4	7 760,0	749,6	1 409,8	578,2	258,6	501,5	542,6	2 292,4	4 524,8	545,8	1 024,2
1964	5 246,6	8 811,0	763,1	1 539,3	709,3	327,7	719,6	621,1	2 373,9	5 157,4	680,7	1 165,6
1965	5 799,6	9 926,9	932,5	1 709,8	877,8	407,3	655,0	697,4	2 515,1	5 754,2	819,3	1 358,1
1966	6 407,9	11 252,1	1 057,8	1 944,0	880,0	453,3	643,3	813,6	2 917,1	6 378,8	909,6	1 662,4
1966 I	1 520,5	2 597,3	264,1	452,0	206,5	118,6	148,0	176,0	700,4	1 483,8	201,5	366,9
II	1 659,8	2 834,0	284,8	545,4	203,1	108,4	197,7	722,6	722,6	1 550,2	261,9	432,3
III	1 420,9	2 683,2	226,0	442,9	144,4	94,0	148,8	203,7	696,5	1 554,4	205,1	389,9
IV	1 806,7	3 135,6	282,9	503,7	326,1	132,1	159,1	236,1	797,5	1 790,4	241,0	473,3
1967 I	1 635,4	2 955,6	266,8	531,6	225,0	128,7	155,1	217,5	739,5	1 606,1	249,1	471,6
II	1 798,8	3 085,9	294,2	576,8	258,1	114,1	167,2	217,6	811,5	1 667,2	267,7	510,2
1966 D	608,1	1 159,8	104,4	189,1	85,5	47,9	55,7	73,8	283,1	648,8	79,4	164,2
1967 J	510,9	1 019,8	82,7	178,0	79,0	47,5	49,2	84,7	227,9	566,3	72,1	143,3
F	521,1	916,9	86,6	173,5	65,0	33,4	51,2	58,6	235,5	497,4	82,8	154,1
M	603,4	1 019,0	97,5	180,1	80,9	47,7	54,7	74,2	276,1	542,4	94,2	174,6
A	604,3	1 036,8	100,9	187,8	82,7	39,6	56,3	70,6	273,7	575,7	90,7	163,2
M	577,5	992,9	90,0	183,2	90,4	37,0	51,2	62,1	251,9	531,5	93,2	179,0
J	617,4	1 054,6	102,4	205,8	84,5	36,9	59,7	85,0	285,9	560,0	84,8	167,0
J	550,7	1 009,2	95,0	211,6	70,0	38,8	47,6	60,3	245,7	517,6	92,4	180,9
A	397,6	865,6	48,1	125,8	49,5	26,8	48,6	77,7	203,5	508,8	48,0	126,4
<b>5,6,8 : ANDERE INDUSTRIELLE ERZEUGNISSE</b>	<b>5,6,8 : AUTRES PRODUITS INDUSTRIELS</b>											
1958	2 950,3	7 522,2	515,3	1 934,6	835,7	1 222,8	450,4	640,8	924,2	2 894,6	224,7	829,4
1960	4 740,7	9 495,9	933,6	2 432,3	1 241,6	1 393,2	624,8	736,3	1 495,8	3 689,3	444,9	1 244,8
1962	5 923,2	9 444,6	1 199,3	2 225,8	1 484,8	1 280,6	746,1	751,9	1 853,1	3 757,6	639,9	1 428,7
1963	6 974,1	9 733,9	1 355,3	2 326,4	1 722,4	1 259,9	894,7	771,6	2 220,6	3 872,1	781,1	1 503,9
1964	8 380,9	10 955,7	1 561,7	2 609,8	2 103,5	1 394,2	1 107,6	882,5	2 568,0	4 294,4	1 040,1	1 774,8
1965	9 535,1	12 434,1	1 818,5	2 864,6	2 314,1	1 604,8	1 317,8	982,2	2 743,8	4 892,9	1 341,1	2 089,7
1966	11 025,7	13 307,2	2 001,6	2 958,6	2 629,4	1 644,1	1 512,4	1 029,7	3 276,0	5 440,8	1 606,3	2 234,0
1966 I	2 691,3	3 141,5	505,0	710,9	642,0	388,2	364,8	250,2	782,6	1 255,2	396,8	537,1
II	2 784,3	3 277,5	514,0	753,8	683,3	402,4	383,1	259,7	806,8	1 299,7	397,1	561,9
III	2 677,0	3 312,4	460,9	687,6	622,0	421,1	373,8	252,3	804,0	1 395,4	415,8	555,7
IV	2 873,1	3 575,7	521,7	806,4	681,5	432,0	390,8	267,5	882,6	1 490,5	396,5	579,3
1967 I	2 887,9	3 514,6	510,9	769,7	674,5	442,2	396,4	282,4	892,8	1 419,5	413,3	600,8
II	2 867,3	3 653,3	496,9	817,0	670,8	419,2	407,3	289,7	924,4	1 507,4	367,9	619,9
1966 D	954,2	1 253,0	176,5	287,4	226,9	145,0	123,1	91,2	307,7	538,8	119,9	190,5
1967 J	933,4	1 150,9	166,1	234,8	218,1	154,0	128,0	101,3	291,9	473,2	129,3	187,6
F	942,2	1 115,6	162,9	256,2	229,8	140,3	126,0	85,4	287,7	440,7	135,7	193,0
M	1 011,6	1 246,2	181,9	278,7	226,0	147,1	142,4	95,8	313,2	505,5	148,1	219,1
A	966,2	1 231,8	166,2	273,5	225,6	143,2	130,3	95,5	319,8	513,3	124,3	204,3
M	909,1	1 185,7	154,0	259,1	213,8	138,7	133,5	92,5	285,6	477,1	122,3	218,3
J	988,0	1 233,6	176,7	284,6	228,7	136,8	143,5	101,7	319,1	514,9	120,0	195,6
J	916,8	1 183,1	172,8	263,6	198,1	122,3	118,2	85,1	288,3	496,0	139,5	216,1
A	798,3	1 110,7	118,8	200,6	171,0	118,4	123,8	105,5	268,4	498,9	116,4	187,3

Une ventilation des données ci-dessus par origine et destination est fournie dans les Tableaux trimestriels en fin de volume pour le dernier trimestre disponible (Voir table des matières).

a) A partir de mars 1961, nouveau taux de change pour les Pays-Bas et l'Allemagne (R.F.).

Zeitraum Période	EWG-CEE		France		Belg.-Lux.		Niederland a)		Deutschland (BR) a)		Italia	
	intra	extra	intra	extra	intra	extra	intra	extra	intra	extra	intra	extra
<b>5 : CHEMISCHE ERZEUGNISSE</b>												
1958	486,2	613,7	79,4	146,7	131,9	73,2	116,0	84,0	76,7	195,5	82,2	114,3
1960	745,6	906,7	129,2	174,6	162,1	93,5	167,6	132,1	144,2	311,7	142,6	194,8
1962	947,2	946,5	205,6	213,4	192,4	85,9	184,3	136,9	179,5	307,9	185,4	202,4
1963	1 130,9	1 069,8	263,4	257,8	222,1	96,8	213,2	152,9	211,7	349,7	220,4	212,5
1964	1 374,5	1 207,9	327,6	301,7	263,7	108,8	264,7	182,2	273,0	399,6	245,5	215,6
1965	1 614,2	1 348,9	376,6	329,8	297,7	130,9	298,8	207,5	371,0	468,9	270,2	211,8
1966	1 918,6	1 434,8	463,9	376,5	336,4	131,0	356,4	234,5	420,1	456,5	341,7	236,3
1966 I	461,7	343,3	109,2	87,7	83,1	30,8	86,9	53,4	101,3	113,4	81,2	58,0
1966 II	477,0	378,2	116,4	103,6	81,0	29,8	90,7	61,7	106,8	124,3	82,1	58,8
1966 III	468,4	346,9	108,2	86,3	80,1	37,1	89,9	58,0	105,2	105,2	85,1	60,2
1966 IV	511,5	366,4	130,2	98,9	92,2	33,2	89,0	61,3	106,8	113,6	93,3	59,3
1967 I	556,1	386,2	145,6	103,8	99,0	35,0	98,3	61,4	110,7	115,7	102,5	70,2
1967 II	545,7	398,4	141,1	107,4	90,5	34,5	100,3	67,4	110,9	120,6	102,9	68,5
1966 D	168,3	123,9	44,1	30,6	29,8	11,4	28,2	21,7	36,1	40,4	30,2	19,9
1967 J	181,3	121,1	46,2	31,1	30,1	10,0	33,3	20,0	37,3	38,5	34,4	21,4
1967 F	179,8	123,7	47,5	33,0	32,7	11,1	30,9	20,4	35,3	36,1	33,4	23,0
1967 M	195,0	139,8	51,9	39,7	36,1	13,8	34,2	21,0	38,1	41,1	34,8	24,3
1967 A	180,8	132,3	47,0	37,2	30,3	11,3	32,1	21,4	36,4	37,8	35,0	24,6
1967 M	174,8	130,8	44,4	36,7	28,5	11,2	31,5	19,1	35,8	42,2	34,7	21,6
1967 J	190,2	136,9	49,6	33,5	31,5	12,0	36,7	26,9	38,8	40,6	33,6	24,0
1967 J	173,6	122,6	41,9	31,2	25,6	9,2	31,0	20,5	40,2	40,1	34,9	21,6
1967 A	157,9	110,9	32,7	22,9	29,2	11,5	32,5	20,8	37,6	38,2	25,8	17,5
<b>5 : PRODUITS CHIMIQUES</b>												
<b>6 : BEARB. WAREN, NACH BESCHAFFENH. GEGLIED.</b>												
1958	1 974,7	2 020,7	330,1	343,6	302,4	369,1	528,7	246,0	647,4	829,1	166,0	232,9
1960	3 218,0	2 997,5	616,6	422,2	433,8	524,8	759,0	288,2	1 063,9	1 322,6	344,6	439,7
1962	3 926,7	3 271,5	756,9	470,8	521,5	552,5	832,4	287,0	1 285,6	1 399,3	530,2	561,9
1963	4 462,7	3 600,4	907,5	553,5	616,7	594,6	914,2	339,4	1 363,6	1 445,1	660,6	667,7
1964	5 346,0	4 028,0	1 130,8	666,6	742,9	686,9	1 167,2	394,6	1 738,0	1 676,7	567,1	603,2
1965	5 844,3	4 364,3	1 154,8	693,3	811,2	722,8	1 250,4	414,4	2 122,7	1 961,1	505,1	572,8
1966	6 607,0	5 058,7	1 457,3	870,7	978,7	930,8	1 359,1	447,2	2 144,4	2 066,8	667,5	743,2
1966 I	1 640,4	1 159,7	355,2	200,0	236,9	191,7	343,5	110,7	543,1	498,6	161,7	158,7
1966 II	1 703,0	1 301,3	383,5	233,2	240,4	249,9	347,0	115,0	571,4	524,3	160,5	178,9
1966 III	1 563,5	1 256,7	337,2	206,3	216,9	233,4	329,4	107,7	517,3	510,9	162,6	198,5
1966 IV	1 700,1	1 341,0	381,3	231,1	284,4	255,8	339,2	113,9	512,6	533,0	182,7	207,1
1967 I	1 646,6	1 196,7	404,0	222,1	247,6	212,0	334,4	109,5	446,8	448,3	213,8	204,8
1967 II	1 697,4	1 231,5	414,8	215,4	240,7	244,8	359,6	113,2	474,5	447,2	207,9	210,9
1966 D	558,0	430,1	133,6	81,6	84,1	82,4	112,2	38,2	163,2	163,2	64,8	84,6
1967 J	545,7	415,8	134,0	73,5	79,2	83,3	108,6	38,1	154,5	151,7	69,4	69,3
1967 F	512,7	377,9	128,1	67,5	75,0	68,6	103,8	33,6	137,1	142,2	68,8	65,9
1967 M	586,0	402,9	141,9	81,1	91,2	59,9	122,0	37,8	155,3	154,4	75,6	69,7
1967 A	557,4	390,1	135,9	68,4	79,1	63,5	116,9	34,5	151,5	150,7	73,9	73,0
1967 M	538,8	407,9	130,6	74,3	77,5	85,1	116,6	37,3	149,3	140,6	64,8	70,5
1967 J	601,5	433,3	148,2	72,6	84,7	96,0	126,0	41,4	173,7	155,9	68,9	67,5
1967 J	525,8	359,0	125,8	68,4	61,4	48,3	104,1	34,4	160,1	144,8	74,3	62,8
1967 A	461,5	378,9	90,0	44,2	74,3	83,9	106,0	32,2	140,6	159,1	50,8	57,5
<b>6 : ARTICLES MANUFACT. CLASSÉS PAR MATIÈRES</b>												
<b>8 : VERSCHIEDENE BEARBEITETE WAREN</b>												
1958	483,1	439,2	59,4	50,4	124,2	48,9	129,4	57,7	128,7	240,9	41,4	41,4
1960	758,7	666,4	94,8	64,0	163,9	52,5	175,6	78,7	255,1	405,1	69,3	66,0
1962	1 047,7	698,2	205,0	130,7	200,5	67,2	260,3	101,2	286,4	303,5	95,6	95,6
1963	1 309,2	834,9	287,3	167,2	241,1	71,6	312,3	115,8	335,1	354,7	133,4	125,5
1964	1 607,8	1 015,2	360,4	216,1	293,2	84,2	404,4	146,9	406,8	439,2	143,0	128,8
1965	1 906,9	1 193,1	399,8	237,3	331,8	97,7	474,2	177,8	569,7	557,4	131,4	123,0
1966	2 350,7	1 385,0	504,5	281,8	391,6	109,0	586,6	208,5	711,6	637,7	156,2	148,0
1966 I	578,1	331,3	117,2	64,3	93,3	27,3	143,8	49,5	188,7	158,0	35,2	32,3
1966 II	538,6	335,6	119,3	70,2	90,9	26,1	134,2	52,9	154,7	148,9	39,6	37,4
1966 III	611,5	357,0	127,8	68,6	97,7	25,8	155,3	54,1	190,8	171,8	39,9	36,7
1966 IV	622,5	361,2	140,2	78,7	109,8	29,8	153,3	52,0	177,5	159,0	41,6	41,7
1967 I	656,7	345,4	149,9	80,5	107,1	27,7	159,7	51,8	195,0	145,8	45,1	39,6
1967 II	565,2	339,4	139,8	78,9	93,9	26,8	139,3	55,1	145,4	136,6	46,9	42,0
1966 D	186,1	110,1	44,9	25,0	31,6	9,5	45,8	15,4	50,7	47,1	13,1	13,2
1967 J	190,0	180,1	42,9	24,2	30,3	8,8	45,5	15,3	58,5	47,9	12,7	11,9
1967 F	218,8	109,4	48,6	24,7	35,7	8,6	53,8	16,6	65,8	46,5	14,8	12,9
1967 M	247,9	127,9	58,3	31,6	41,0	10,3	60,3	19,9	70,7	51,4	17,6	14,8
1967 A	205,5	118,0	50,0	26,1	33,8	9,0	51,1	19,7	54,4	48,2	16,3	15,0
1967 M	177,0	114,9	43,9	26,6	28,9	9,7	43,9	18,1	44,6	46,3	15,7	14,2
1967 J	182,9	106,5	45,9	26,2	31,1	8,0	44,4	17,3	46,3	42,2	15,2	12,9
1967 J	192,0	108,1	48,3	23,5	27,9	9,1	44,9	15,5	53,9	45,3	16,9	14,7
1967 A	201,6	110,7	42,1	19,3	36,8	9,6	50,3	19,2	59,4	49,9	13,0	12,7
<b>8 : ARTICLES MANUFACTURÉS DIVERS</b>												

In den « Vierteljahresübersichten » am Ende dieses Bandes werden die vorstehenden Angaben jeweils für das letztverfügbare Vierteljahr unterteilt nach Ursprung und Bestimmung ausgewiesen (siehe Inhaltsverzeichnis).

a) Ab März 1961 : neuer Umrechnungskurs zum Dollar für die Niederlande und Deutschland (B.R.).



**TAB. 10**  
**export**

**ÉVOLUTION DU COMMERCE DE LA CEE**  
par classes de produits

Mio \$

Zeitraum Période	EWG-CEE		France		Belg.-Lux.		Nederland a)		Deutschland (BR) a)		Italia	
	intra	extra	intra	extra	intra	extra	intra	extra	intra	extra	intra	extra
<b>5 : CHEMISCHE ERZEUGNISSE</b>												
1958	467,9	1 574,1	69,2	359,8	65,1	166,3	81,5	191,0	221,3	719,1	30,7	137,8
1960	708,0	1 998,4	127,5	466,1	87,9	165,3	109,9	226,7	328,0	933,1	54,7	207,1
1962	914,3	2 201,0	177,3	477,5	106,6	144,4	147,2	260,5	397,2	1 047,5	86,0	271,2
1963	1 100,9	2 421,8	220,3	536,0	139,4	173,7	148,0	273,8	472,3	1 174,1	95,2	289,9
1964	1 334,2	2 774,2	270,6	609,0	169,2	148,0	212,7	323,0	545,8	1 340,7	135,8	353,3
1965	1 584,9	3 158,4	317,5	696,7	212,4	181,6	282,9	370,3	601,9	1 475,5	170,3	434,3
1966	1 903,6	3 486,7	376,5	757,2	248,3	174,0	345,6	417,7	741,4	1 672,7	191,7	465,0
1966 I	451,5	842,0	91,0	179,8	56,8	36,6	79,9	102,4	176,7	400,5	47,1	122,7
II	474,6	877,9	93,1	198,5	61,6	41,9	86,5	106,8	185,3	408,5	48,1	122,2
III	460,2	865,3	89,9	181,5	61,1	43,6	86,6	105,4	176,0	419,9	46,7	115,9
IV	517,4	900,6	102,5	197,5	69,0	52,0	92,6	103,2	203,4	443,7	49,9	104,2
1967 I	543,4	964,4	104,3	207,4	68,7	52,6	102,6	118,1	213,8	455,0	54,1	131,3
II	551,0	962,0	106,5	215,5	69,4	43,9	107,1	116,7	217,2	458,7	50,8	127,2
1966 D	176,1	323,2	35,1	71,0	22,9	15,0	29,3	36,0	72,8	165,6	16,1	35,5
1967 J	176,0	318,5	34,6	64,5	22,1	20,2	31,8	42,8	69,2	152,5	18,2	38,5
F	178,5	306,7	33,5	67,6	23,0	15,8	34,4	36,6	70,3	142,8	17,3	43,9
M	188,6	337,9	36,1	75,3	23,4	16,5	36,3	38,8	74,3	159,8	18,4	47,6
A	182,0	336,5	35,5	76,6	21,8	15,2	33,6	41,1	74,7	160,9	16,4	42,5
M	175,7	309,0	33,2	67,9	22,3	14,8	35,1	35,4	67,1	146,9	18,0	44,0
J	191,1	315,2	37,8	71,0	23,1	13,5	38,5	40,2	75,5	150,9	16,2	39,7
J	172,2	297,5	36,0	65,3	22,0	12,3	32,5	34,7	65,3	149,4	16,3	35,8
A	158,4	293,5	29,2	54,7	20,7	12,3	32,4	42,3	62,3	147,0	13,8	37,3
<b>5 : PRODUITS CHIMIQUES</b>												
<b>6 : BEARB. WAREN, NACH BESCHAFFENH. GEGLIED.</b>												
1958	2 008,3	4 771,6	386,7	1 246,4	686,1	997,4	288,2	384,5	522,7	1 609,8	124,6	533,4
1960	3 309,4	5 849,8	694,1	1 506,4	1 037,5	1 159,6	410,6	426,6	931,6	2 026,8	235,6	730,4
1962	3 929,0	5 393,7	848,6	1 281,9	1 194,7	1 044,4	454,5	384,2	1 138,9	1 951,0	292,3	732,1
1963	4 469,1	5 303,3	923,1	1 295,5	1 357,5	1 013,3	551,1	386,9	1 291,4	1 871,3	345,9	736,3
1964	5 367,4	5 905,9	1 044,0	1 443,6	1 641,6	1 123,3	690,2	430,8	1 502,2	2 033,8	488,7	874,3
1965	5 977,2	6 823,2	1 201,6	1 586,6	1 757,3	1 290,7	788,2	470,1	1 573,8	2 412,9	656,4	1 063,0
1966	6 710,3	7 111,6	1 260,9	1 591,6	1 969,2	1 331,6	880,3	459,9	1 850,5	2 644,2	749,5	1 084,3
1966 I	1 643,5	1 686,4	322,9	390,6	484,8	319,6	215,9	114,1	442,2	608,6	178,2	253,6
II	1 753,3	1 761,9	335,4	405,8	521,4	329,0	228,2	116,3	462,6	632,8	205,6	278,1
III	1 590,1	1 742,7	278,6	359,2	461,8	340,9	213,1	108,2	452,7	675,3	183,8	259,1
IV	1 722,7	1 920,1	324,0	436,0	500,8	341,6	223,1	121,3	493,0	727,5	181,8	293,6
1967 I	1 672,0	1 850,7	303,7	406,7	497,4	353,2	216,3	123,1	490,1	682,7	164,4	285,0
II	1 738,1	1 941,6	304,4	432,6	503,3	335,5	230,7	129,9	524,6	743,7	175,0	299,9
1966 D	583,2	679,0	111,8	158,4	167,7	115,7	72,0	41,5	173,7	263,6	58,0	99,9
1967 J	556,2	612,1	100,4	124,0	162,8	122,0	72,6	44,4	166,8	229,3	53,6	92,4
F	536,8	586,2	94,7	135,1	169,3	112,6	66,5	36,1	154,4	210,7	51,8	91,7
M	578,6	652,0	108,6	147,6	164,9	117,9	77,3	42,7	168,9	242,7	58,9	101,2
A	574,7	643,2	99,1	142,3	169,1	114,0	72,4	40,9	179,0	251,2	55,0	94,7
M	557,5	640,9	95,5	138,2	159,8	112,4	76,4	43,7	164,2	234,7	61,8	111,9
J	605,5	656,8	109,9	152,0	174,0	108,9	81,9	45,3	181,4	257,8	58,3	92,8
J	535,6	615,8	100,7	138,9	145,7	98,9	66,2	34,7	161,4	237,8	61,6	105,5
A	452,6	579,5	66,7	103,4	122,6	93,5	66,6	46,1	150,0	249,1	46,7	87,4
<b>6 : ARTICLES MANUFACT. CLASSÉS PAR MATIÈRES</b>												
<b>8 : VERSCHIEDENE BEARBEITETE WAREN</b>												
1958	474,2	1 176,6	59,4	328,4	84,5	59,2	80,7	65,2	180,1	565,7	69,5	158,1
1960	723,3	1 647,7	112,1	459,8	116,1	68,3	104,3	82,9	236,1	729,4	154,6	307,3
1962	1 079,9	1 849,9	173,3	466,3	183,5	91,9	144,4	107,2	317,1	759,2	261,5	425,3
1963	1 404,2	2 008,8	212,0	494,9	225,5	98,6	169,9	110,9	456,9	826,8	340,0	477,7
1964	1 679,2	2 275,7	246,9	557,2	292,7	122,9	204,1	128,7	520,0	919,8	415,5	547,1
1965	1 973,0	2 452,4	299,5	581,4	344,4	132,5	246,6	141,8	568,0	1 004,4	514,4	592,4
1966	2 411,8	2 708,9	364,1	609,8	411,9	138,5	286,5	152,1	684,1	1 123,8	665,1	684,6
1966 I	596,2	613,1	91,0	140,5	100,8	32,0	69,0	33,7	163,8	246,1	171,5	110,7
II	556,4	637,6	85,5	149,5	100,3	31,5	68,4	36,7	158,8	258,4	143,4	161,6
III	626,7	704,3	92,4	147,0	99,1	36,6	74,1	38,7	175,3	300,1	185,3	860,8
IV	633,0	755,0	95,1	172,8	111,8	38,4	75,0	43,0	186,2	319,3	164,8	181,5
1967 I	672,6	699,4	102,9	155,7	108,4	36,4	77,5	41,1	188,9	281,8	194,8	184,4
II	578,2	749,7	85,9	169,0	98,2	39,9	69,5	43,1	182,6	305,0	142,1	192,7
1966 D	194,9	250,8	29,6	58,0	36,4	14,3	21,8	13,8	61,1	109,6	45,9	55,1
1967 J	201,3	220,3	31,1	46,3	33,2	11,7	23,6	14,1	55,9	91,5	57,5	56,7
F	226,9	222,7	34,7	53,5	37,4	11,9	25,1	12,7	63,1	87,2	66,7	57,4
M	244,4	256,3	37,2	55,8	37,7	12,7	28,8	14,4	70,0	103,1	70,8	70,3
A	209,5	252,1	31,6	54,5	34,7	13,9	24,3	13,4	66,1	103,2	52,9	67,1
M	175,8	235,9	25,3	53,0	31,6	11,5	22,0	13,5	54,3	95,5	42,5	62,4
J	191,5	261,6	29,0	61,6	31,6	14,4	23,1	16,2	62,2	106,3	45,5	63,1
J	209,1	269,8	36,1	59,4	30,3	11,2	19,5	15,7	61,5	108,7	61,7	74,7
A	187,3	237,8	22,8	42,5	27,8	12,7	24,8	17,1	56,0	102,8	55,9	62,7
<b>8 : ARTICLES MANUFACTURÉS DIVERS</b>												

Une ventilation des données ci-dessus par origine et destination est fournie dans les Tableaux trimestriels en fin de volume pour le dernier trimestre disponible.  
(Voir table des matières).

a) À partir de mars 1961, nouveau taux de change pour les Pays-Bas et l'Allemagne (R.F.).

DER HANDEL DER EWG  
nach Waren

TAB. 11

import

Waren - Produits	Monat Mois 1967	EWG - CEE		France		Belg. - Lux.		Nederland		Deutschland (BR)		Italia	
		intra	extra	intra	extra	intra	extra	intra	extra	intra	extra	intra	extra
001 LEBENDE TIERE	1000s	JUL 10577	19997	3135	1149	1138	1826	145	814	757	1558	5402	14650
	TONNEN	AUG 13942	20043	4875	887	1263	1593	765	724	1428	2403	5611	14438
011 FLEISCH FRISCH GEKUEHLT GEFR	1000s	JUL 13864	36043	4857	1510	1641	3874	215	1738	1223	3612	5928	25309
	TONNEN	AUG 18932	38983	7832	1549	1677	4008	948	1699	2144	5975	6331	25752
012 FLEISCH USW EINFACH ZUBEREITET	1000s	JUL 41850	52974	8732	11769	1392	4420	1025	2513	17067	4026	13694	30266
	TONNEN	AUG 45114	39137	8728	9030	957	2691	1122	1253	20904	5060	13403	21109
013 FLEISCHZUBEREITUNGEN KONSERVEN	1000s	JUL 46794	74514	8691	15117	2274	6905	1358	4348	24075	7153	10396	40991
	TONNEN	AUG 50878	53412	9112	12029	1886	4519	1561	2357	28612	8624	9707	25883
022 MILCH UND RAHM	1000s	JUL 366	679	89	15	11	79	143	67	114	452	9	66
	TONNEN	AUG 580	748	116	19	13	117	259	56	184	489	8	67
023 BUTTER	1000s	JUL 219	844	33	5	4	105	98	97	79	598	3	39
	TONNEN	AUG 367	1003	47	11	6	147	159	92	154	713	3	40
024 KAESE UND QUARK	1000s	JUL 2988	4566	531	456	349	91	420	247	1474	2926	214	866
	TONNEN	AUG 3669	4694	919	659	334	317	632	459	1681	2781	103	478
025 VOGELEIER	1000s	JUL 2516	4370	293	301	380	104	356	225	1326	3116	161	624
	TONNEN	AUG 2982	3943	497	360	359	135	542	437	1502	2744	82	267
031 FISCH	1000s	JUL 7680	575	33	174	1753	27	1883	25	2215	173	1796	176
	TONNEN	AUG 9760	550	40	58	1814	86	2052	119	1994	83	3860	204
032 FISCHZUBEREITUNGEN U KONSERVEN	1000s	JUL 28633	1572	108	153	5050	104	8151	107	10075	439	5249	769
	TONNEN	AUG 35705	2311	134	58	5195	382	8211	418	9917	243	12248	1210
041 WEIZEN UND HENGGKORN	1000s	JUL 2477	379	22	127	64	43	29	24	887	113	1475	72
	TONNEN	AUG 1619	1468	74	74	180	1199	122	26	985	145	332	24
042 REIS	1000s	JUL 1738	590	18	193	36	96	66	55	601	149	1017	97
	TONNEN	AUG 1470	3263	108	108	279	2873	294	61	672	187	225	34
043 GERSTE	1000s	JUL 15216	8704	1932	957	2084	477	366	251	6528	3410	4306	3609
	TONNEN	AUG 14652	5274	1622	1016	3390	851	500	43	6965	2548	2265	816
044 HAIS	1000s	JUL 14882	9415	1558	710	1920	464	411	309	6778	4413	4215	3519
	TONNEN	AUG 15032	5415	1813	705	3065	795	620	39	7127	3038	2407	838
045 ANDERES GETREIDE	1000s	JUL 4178	1347	349	5	21	43	335	88	2820	289	653	922
	TONNEN	AUG 5309	2217	203	5	27	28	443	65	4165	1786	471	958
046 GRIESS UND MEHL AUS WEIZEN	1000s	JUL 6530	2370	561	18	2	677	276	4387	663	787	1429	
	TONNEN	AUG 6880	2240	313	20	71	788	109	5353	1634	406	426	
047 GRIESS UND MEHL A AND GETREIDE	1000s	JUL 5146	12780	2029	2988	730	595	218	620	623	2748	1544	5829
	TONNEN	AUG 6516	14621	2950	3152	1222	826	248	817	1005	4043	1191	5783
048 ZUBEREITUNGEN A GETREIDEMEHL	1000s	JUL 9199	24059	2532	2426	1978	891	423	869	1852	7829	2414	12044
	TONNEN	AUG 18458	27833	5817	2886	5481	1042	1130	1325	3313	12881	1717	9699
049 OBST UND SUEOFR FRISCH NUESSE	1000s	JUL 866	6947	136	2466	454	1004	169	352	42	1844	65	1281
	TONNEN	AUG 1052	8039	160	2854	623	1309	154	605	49	1938	66	1333
051 OBST UND SUEOFR FRISCH NUESSE	1000s	JUL 697	8286	263	2558	197	1324	75	319	54	2112	108	1973
	TONNEN	AUG 1043	8457	313	2285	458	1505	70	440	76	1972	126	2255
052 OBST UND SUEOFR FRISCH NUESSE	1000s	JUL 7250	18850	1040	268	3795	55	3832	6441	7846	486	2337	
	TONNEN	AUG 6247	20434	2744	1499	3486	653	2178	2864	9116	1231	2910	
053 OBST UND SUEOFR FRISCH NUESSE	1000s	JUL 71	247	13	3	47	1	53	63	105	4	29	
	TONNEN	AUG 61	273	35	15	43	6	30	29	128	11	37	
054 OBST UND SUEOFR FRISCH NUESSE	1000s	JUL 388	3645	205	1252	45	462	51	681	87	1245	5	
	TONNEN	AUG 296	5494	65	657	12	910	69	1505	150	2421	1	
055 OBST UND SUEOFR FRISCH NUESSE	1000s	JUL 1920	20472	930	6136	326	3388	288	3684	375	7236	1	28
	TONNEN	AUG 1419	30482	367	3376	41	5743	360	7822	651	13536	1	
056 OBST UND SUEOFR FRISCH NUESSE	1000s	JUL 12685	11847			1188	534	531	212	10966	5197	5904	
	TONNEN	AUG 10834	9864			4208	543	1196	137	5425	5490	3694	
057 OBST UND SUEOFR FRISCH NUESSE	1000s	JUL 131149	178145	23	2928	320	4594	614	13801	1330	11636	133	30576
	TONNEN	AUG 120811	150686	10	2175	475	4560	802	10822	610	15310	63	17476
058 OBST UND SUEOFR FRISCH NUESSE	1000s	JUL 27970	997368	345	47323	3626	68821	7113	227956	14833	187556	2053	465712
	TONNEN	AUG 22867	801339	104	32517	5503	69009	9684	181702	6645	247765	931	270346
059 OBST UND SUEOFR FRISCH NUESSE	1000s	JUL 901	20406	245	247	314	5858	34	5805	553	6869	5	1629
	TONNEN	AUG 11600	146078	2161	2161	3009	50763	33	32339	8513	52434	45	8381
060 OBST UND SUEOFR FRISCH NUESSE	1000s	JUL 225	145	1	9	1	1	1	131	222	1	3	
	TONNEN	AUG 201	24	2	2	4	2	2	1	189	1	4	
061 OBST UND SUEOFR FRISCH NUESSE	1000s	JUL 1448	1313	4	50	2	3	3	1221	1439	13	26	
	TONNEN	AUG 1281	128	5	13	6	7	7	10	1231	9	25	
062 OBST UND SUEOFR FRISCH NUESSE	1000s	JUL 186	23	2	2	11	165	23	7	7	6	1	
	TONNEN	AUG 1768	176	15	1	85	1645	175	8	54	15	31	
063 OBST UND SUEOFR FRISCH NUESSE	1000s	JUL 5948	1884	1333	82	926	150	992	289	2209	901	488	
	TONNEN	AUG 5597	1294	1208	99	1099	162	766	222	2093	585	431	
064 OBST UND SUEOFR FRISCH NUESSE	1000s	JUL 18689	10216	2764	173	2193	594	3297	1539	7536	4605	2899	
	TONNEN	AUG 15723	5487	2185	191	2437	592	1663	858	6924	2450	2513	
065 OBST UND SUEOFR FRISCH NUESSE	1000s	JUL 43360	65555	3635	13938	4563	3186	3464	4486	31657	38073	41	
	TONNEN	AUG 230574	240998	10985	57208	24726	17305	9136	26247	112423	167357	102	
066 OBST UND SUEOFR FRISCH NUESSE	1000s	JUL 151889	311599	14034	63864	16204	16958	17353	22407	177408	124827	92	
	TONNEN	AUG 230574	240998	10985	57208	24726	17305	9136	26247	112423	167357	102	

## export

Waren - Produits	Monat Mois 1967	EWG - CEE		France		Belg. - Lux.		Nederland		Deutschland (BR)		Italia		
		intra	extra	intra	extra	intra	extra	intra	extra	intra	extra	intra	extra	
001 ANIMAUX VIVANTS	1000s	JUL	10191	1345	2167	833	2604	29	2298	174	3094	290	28	19
	TONNES	AOU	13488	1048	3448	528	3316	96	2716	218	3988	146	20	60
011 VIANDE FRAICHE REFRIG CONGEL	1000s	JUL	11500	361	2558	246	3252	5	3388	64	2300	44	2	2
	TONNES	AOU	15787	328	4024	251	4757	6	4107	61	2898	3	1	7
012 VIANDES ETC SECHES SAL FUM	1000s	JUL	40505	2275	7918	693	6600	134	23801	1290	2166	133	20	25
	TONNES	AOU	44400	2207	6570	866	4807	48	31291	1147	1692	127	40	19
013 PREP ET CONSERVE DE VIANDE	1000s	JUL	45836	3071	10084	863	7514	362	26199	1658	2010	167	29	21
	TONNES	AOU	49260	2749	9121	1094	5754	241	32529	1283	1802	116	54	15
022 LAIT ET CREME DE LAIT	1000s	JUL	492	1035	48	144	348	3	43	788	52	36	1	64
	TONNES	AOU	404	841	27	145	317	20	17	534	42	25	1	117
023 BEURRE	1000s	JUL	339	1104	40	160	198	2	34	901	67	11		30
	TONNES	AOU	336	825	29	144	212	12	10	623	85	9		37
024 FROMAGE ET CAILLEBOTTE	1000s	JUL	3335	11545	553	1033	860	468	1667	9157	178	268	77	619
	TONNES	AOU	3587	12822	502	1332	1063	294	1718	9350	216	549	88	1297
025 OEUF D OISEAUX	1000s	JUL	2838	9670	590	1057	604	417	1295	7577	225	244	124	375
	TONNES	AOU	2936	10207	486	1345	769	258	1336	7463	214	546	131	595
031 POISSONS	1000s	JUL	11200	18331	4526	6541	416	2233	2496	8581	3746	968	16	8
	TONNES	AOU	8799	20558	1890	4627	237	3537	2745	11550	3927	827		17
032 PREP CONS POISSONS CRUST	1000s	JUL	41037	56888	17377	21914	1897	6170	9965	24930	11790	3856	8	18
	TONNES	AOU	34177	62909	10031	15470	1409	9936	10343	33946	12394	3532		25
041 FROMENT ET METEIL	1000s	JUL	1592	4643	1274	944	56	420	155	3147	107	131		1
	TONNES	AOU	1591	6714	1342	2834	4	675	145	3005	100	199		1
042 RIZ	1000s	JUL	1162	6648	858	1161	41	659	186	4620	77	207		1
	TONNES	AOU	1168	10285	920	4686	6	1132	172	4143	70	323		1
043 ORGE	1000s	JUL	16415	6374	4691	2476	785	19	6885	2180	3418	382	636	1317
	TONNES	AOU	15092	7122	4671	2719	522	136	7671	2343	1662	368	566	1556
044 MAIS	1000s	JUL	16522	7540	4705	2808	812	18	7457	3429	3161	460	387	825
	TONNES	AOU	15455	8222	4749	3002	559	195	8222	3553	1562	507	363	965
045 AUTRES CEREALES	1000s	JUL	4114	374	480	101	1510	43	2090	175	26	6	8	49
	TONNES	AOU	4880	427	532	112	1635	63	2617	213	62	9	34	30
046 SEMOULE ET FARINE DE FROMENT	1000s	JUL	6402	467	416	138	2683	65	3285	227	17	1	36	19
	TONNES	AOU	6548	620	474	150	2632	100	3355	349	60	2	27	19
047 SEMOUL FARINE AUT CEREALES	1000s	JUL	5028	2973	360	941	378	363	3158	717	955	883	177	69
	TONNES	AOU	6124	2964	477	1023	496	291	4352	779	709	767	177	104
048 PREPAR DE CEREAL DE FARINE	1000s	JUL	8858	4972	907	1440	836	667	4681	1042	2241	1727	193	96
	TONNES	AOU	15793	5010	1415	1620	1153	565	10637	1188	2384	1487	203	150
049 FROMENT ET METEIL	1000s	JUL	962	773	57	223	14	4	489	120	390	366	12	60
	TONNES	AOU	966	1100	82	426	18	4	618	133	240	479	8	58
051 FRUITS FRAIS NOIX NON OLEAG	1000s	JUL	765	882	67	147	12	2	378	276	296	411	12	46
	TONNES	AOU	798	1174	67	276	17	2	558	312	153	534	3	50
052 PREP CONS POISSONS CRUST	1000s	JUL	8202	1773	8187	1712	10	12	5		25			24
	TONNES	AOU	8265	5514	7592	4460	74		599	1016	11			27
053 FROMENT ET METEIL	1000s	JUL	80	27	80	27								
	TONNES	AOU	81	89	74	72				6	17			
054 RIZ	1000s	JUL	575	2250	1	827	25	17	84	201	9	280	456	925
	TONNES	AOU	327	752		162	57	43	40	164	19	187	211	196
055 ORGE	1000s	JUL	2856	12855	3	5263	149	77	336	888	33	1450	2335	5177
	TONNES	AOU	1720	3953	1	978	264	206	144	715	111	1010	1200	1044
056 MAIS	1000s	JUL	14227	1001	14016	810	124	87				191		
	TONNES	AOU	13326	3530	12202	3051	208	907	1	9	9	478		
057 AUTRES CEREALES	1000s	JUL	149464	15241	147274	12284	1258	932			2957			
	TONNES	AOU	151304	55950	138473	48776	2261	10497	15	73	7159			
058 FROMENT ET METEIL	1000s	JUL	3551	4834	3211	4483	216	258	98	23	70	26		
	TONNES	AOU	1417	3034	708	2443	326	382	312	52	156	71		1
059 AUTRES CEREALES	1000s	JUL	40738	79057	37005	73208	2503	4299	1105	375	1175	125		
	TONNES	AOU	16493	49029	8116	39217	4491	6490	3611	861	2458	275		3
060 SEMOULE ET FARINE DE FROMENT	1000s	JUL	656	331	378	28	187	225	9	85	53	22		
	TONNES	AOU	984	469	329	14	48	218	592	90	119	15		28
061 SEMOULE ET FARINE DE FROMENT	1000s	JUL	7773	4881	4438	156	3206	3159	55	1396	176	68		
	TONNES	AOU	11756	7304	4045	52	550	3808	7116	1375	1983	45		86
062 SEMOULE ET FARINE DE FROMENT	1000s	JUL	232	4870	210	3955	12	209	9	67	1	359		280
	TONNES	AOU	203	4676	177	3201	18	199	8	69		798		409
063 SEMOUL FARINE AUT CEREALES	1000s	JUL	1653	59094	1420	47385	131	2376	98	859	4	5226		3248
	TONNES	AOU	1457	56834	1201	38177	160	2132	96	817		10584		5124
064 SEMOUL FARINE AUT CEREALES	1000s	JUL	179	596	3	30	134	56	16	136	23	366	3	8
	TONNES	AOU	285	646	4	53	168	36	21	55	92	500		2
065 PREPAR DE CEREAL DE FARINE	1000s	JUL	1806	8716	21	485	1338	399	117	1471	298	6306	32	55
	TONNES	AOU	3022	10277	51	772	1680	287	143	455	1148	8752		11
066 PREPAR DE CEREAL DE FARINE	1000s	JUL	6410	3656	1360	1083	1831	549	2036	818	818	734	365	472
	TONNES	AOU	5805	5437	1088	1316	1394	1027	1961	997	1102	1492	260	605
067 FRUITS FRAIS NOIX NON OLEAG	1000s	JUL	17343	14600	4043	2370	5265	2646	4376	3649	2781	4059	878	1926
	TONNES	AOU	18625	28587	5453	6567	3301	5539	4408	3949	4776	9882	687	2680
068 FRUITS FRAIS NOIX NON OLEAG	1000s	JUL	37512	14274	9321	2482	5192	237	2233	208	900	290	19866	11057
	TONNES	AOU	38687	15957	10057	3118	1630	224	617	200	529	25124		11786
069 FRUITS FRAIS NOIX NON OLEAG	1000s	JUL	128021	51919	32840	7824	13842	286	6829	481	1642	902	72868	42426
	TONNES	AOU	178402	61562	43083	11243	6937	250	3531	541	4827	2088	120024	47440

import

Waren - Produits	Monat Mois 1967	EWG - CEE		France		Belg. - Lux.		Nederland		Deutschland (BR)		Italia	
		Intra	extra	Intra	extra	Intra	extra	Intra	extra	Intra	extra	Intra	extra
		052 TROCKENFRUCHTE	1000\$ JUL ADU	60 24	2627 2104	6 1	512 441	4 3	125 197	32 1	722 516	18 19	1071 877
	TONNEN JUL ADU	82 37	7354 5684	9 2	1299 1025	6 6	298 395	30 1	1976 1504	29 28	3183 2551		598 209
053 BEST SUEOFR ZUBEREIT KONSERVEN	1000\$ JUL ADU	8142 5386	13124 13688	1757 426	3373 3034	548 580	877 1358	1399 1438	1428 1850	4401 2880	7303 7157	37 82	143 289
	TONNEN JUL ADU	74418 15743	46932 51444	6238 970	12806 11993	1289 1336	2934 4381	3302 3333	4103 7434	13489 9907	26590 26510	100 197	499 1126
054 GEMUESE PFLANZEN (NUELLER F ERN)	1000\$ JUL ADU	29017 21479	11597 11109	2954 2963	2279 1422	1011 1040	412 729	1471 2563	1514 1492	23524 14754	6129 6036	57 159	1263 1430
	1000 TONNEN JUL ADU	170 151	85 93	17 19	11 9	6 5	5 9	21 31	19 18	126 95	42 48	1 1	8 9
055 ZUBEREITJNGEN A GEMUESE	1000\$ JUL ADU	5581 6013	4751 7256	98 119	1077 1156	883 849	278 220	685 968	302 241	3820 3979	2522 5008	95 58	572 631
	TONNEN JUL ADU	16093 17705	13711 23276	272 351	2630 15748	1989 2189	1434 528	2414 3081	594 455	11278 12079	7813 19013	140 85	1240 1033
061 ZUCKER UND HONIG	1000\$ JUL ADU	3643 1460	6395 7417	84 41	2437 4577	294 228	460 331	582 189	1848 1395	2499 868	1218 924	184 134	432 190
	TONNEN JUL ADU	32849 9721	90209 95460	382 211	22083 48026	2172 2799	11225 7773	5693 935	37632 29510	22916 4541	12437 6793	1686 1235	6832 3358
062 ZUCKERWAREN OHNE KAKAOGEHALT	1000\$ JUL ADU	1965 1890	1074 680	347 287	166 61	382 390	87 89	255 266	197 166	849 842	212 190	132 105	412 174
	TONNEN JUL ADU	3160 3192	4412 1987	571 500	212 92	576 648	149 115	417 402	286 256	1471 1551	444 344	125 91	3321 1160
071 KAFFEE	1000\$ JUL ADU	2006 1904	45467 45426	233 404	8600 15748	1223 873	3863 4089	326 395	5534 4769	220 107	19393 21212	4 125	8077 7608
	TONNEN JUL ADU	1198 1185	53540 63293	47 95	10756 20004	753 659	4442 4599	245 352	6583 5634	151 58	20956 23036	2 21	10803 10020
072 KAKAO	1000\$ JUL ADU	975 1851	14566 15639	46 83	2031 1985	289 868	582 806	242 723	5147 4647	360 580	5300 6085	38 97	1506 2116
	TONNEN JUL ADU	1401 2474	28801 25645	75 117	2913 2864	382 938	901 1341	338 633	8278 7210	568 689	9145 10641	38 97	2564 3589
073 SCHOKOLADE U SCHOKOLADEWAREN	1000\$ JUL ADU	3874 5721	1602 1830	694 1147	218 107	595 1112	360 358	698 791	19 19	1984 2639	1000 1343	3 32	5 3
	TONNEN JUL ADU	5232 7559	2450 3313	894 1530	197 108	828 1544	507 528	826 1124	18 20	2682 3323	1724 2654	2 38	4 3
074 TEE UND MATE	1000\$ JUL ADU	68 88	3615 3476	2 6	301 223	15 38	36 73	20 30	2426 2179	6 11	614 751	25 3	238 250
	TONNEN JUL ADU	44 48	7737 5345	1 2	159 130	7 17	24 55	25 21	6845 4314	4 6	527 647	7 2	182 199
075 GEMUERZE	1000\$ JUL ADU	159 160	2037 2308	7 3	586 504	50 30	73 140	23 22	255 225	69 97	967 1232	10 8	156 207
	TONNEN JUL ADU	166 145	2575 2667	11 4	643 571	30 25	60 137	13 7	346 288	104 103	1361 1442	8 6	165 249
081 FUETTERMITTEL	1000\$ JUL ADU	9799 10796	52295 54359	1566 1776	12753 12977	1530 1765	5807 4514	1618 1948	9309 11657	1972 2564	19035 20354	3113 2743	5391 38946
	TONNEN JUL ADU	123563 149616	543326 584883	15625 17696	124430 127960	27110 36960	67273 56792	49937 57613	115555 148651	21405 28894	192753 212534	9486 8453	43315 38946
091 MARGARINE UND AND SPEISEFETTE	1000\$ JUL ADU	481 482	321 306	12 7		209 291	11 10	111 115	202 109	95 40	105 178	54 29	3 9
	TONNEN JUL ADU	1791 1988	1817 1348	22 21		983 1259	45 37	467 496	1381 778	206 122	387 482	113 90	4 51
099 NAHRUNGSMITTEL ZUBEREIT A N G	1000\$ JUL ADU	3557 3505	688 835	271 245	146 241	1556 1609	72 72	641 609	132 158	796 817	304 313	293 725	34 51
	TONNEN JUL ADU	6470 6792	1217 1442	512 602	241 385	3116 3412	105 134	904 902	233 175	1623 1744	606 712	315 132	32 36
111 ALKOHOLFREIE GETRAENKE	1000\$ JUL ADU	1233 1126	86 107	198 140	34 23	505 443	4 3	88 161	3 3	438 379	39 67	4 4	6 11
	TONNEN JUL ADU	10938 12913	3706 6272	1208 833	423 192	6397 5120	8 22	908 4608	9 10	2360 2302	3146 5836	65 50	120 212
112 ALKOHOLISCHE GETRAENKE	1000\$ JUL ADU	12325 10665	8354 7426	1657 1202	2778 2039	2020 2055	1244 1530	1097 1266	763 791	6173 5435	2830 2539	1378 707	739 527
	TONNEN JUL ADU	51968 45781	32207 30507	12458 9560	7771 6133	5352 5677	6480 7582	3557 3487	2868 1950	27673 25154	13307 13470	2928 1903	1781 1372
121 ROHTABAK UND TABAKABFAELLE	1000\$ JUL ADU	4131 2387	24812 25051	11 20	1941 2663	375 831	1495 2707	2257 887	4646 2629	1488 647	16456 15523	2 2	274 1529
	TONNEN JUL ADU	2335 1752	19852 19069	76 82	2818 3164	272 562	1358 2417	1149 505	4452 2277	838 571	11071 10516	32	153 695
122 TABAKWAREN	1000\$ JUL ADU	5027 5795	711 955	955 1178	345 566	716 946	65 63	1513 1975	71 44	283 201	124 177	1560 1495	106 105
	TONNEN JUL ADU	1179 1282	204 231	216 278	90 106	192 227	29 23	331 421	38 11	130 64	30 74	310 292	17 17
211 HAUTE UND FELLE ROM	1000\$ JUL ADU	5775 4967	19559 19490	515 422	6682 5117	320 509	471 941	860 995	1315 1412	1071 1358	3391 3879	3009 1683	7700 8141
	TONNEN JUL ADU	14903 12328	30211 30743	1746 1673	8834 6446	868 1153	711 1268	2381 2686	2668 2756	2557 2929	6738 8433	7351 3887	11260 11898

## export

Waren - Produits	Monat Mois 1967	EWG - CEE		France		Belg. - Lux.		Nederland		Deutschland (BR)		Italia	
		intra	extra	intra	extra	intra	extra	intra	extra	intra	extra	intra	extra
		052 FRUITS SECHES OU DESHYDRATES 1000S TONNES	JUL AOU	21 24	166 213		15 14	2		7 1	8 5	1 26	24 26
	JUL AOU	25 32	203 224		24 21	2		9 1	9 8	1 33	33 38	13 30	137 157
053 PREP CONSERVES DE FRUITS 1000S TONNES	JUL AOU	7454 4601	2907 3936	304 389	848 1393	687 458	57 52	2773 1578	471 897	1118 497	324 339	2372 1679	1207 1255
	JUL AOU	20724 14978	7063 8795	1957 1831	1746 2565	1853 1175	148 136	8183 4900	1287 2196	1768 1496	458 399	6963 5576	3424 3499
054 LEGUMES PLANT TUBERC ALIM 1000 TONNES	JUL AOU	31884 23681	11067 8345	573 589	791 841	2016 3840	284 181	19229 15501	7050 4993	58 99	217 232	10008 3692	2725 2098
	JUL AOU	225 160	57 45	8 5	5 6	24 41	3 1	90 86	29 28	1 1	1 1	103 27	19 9
055 PREPAR ET CONSERV DE LEGUMES 1000S TONNES	JUL AOU	4722 6633	4397 5319	1391 2130	737 814	637 1455	273 393	1564 2047	368 645	102 132	201 306	1028 869	2818 3161
	JUL AOU	14586 21798	16419 18359	4245 5430	1385 1717	2769 6787	873 1379	3873 6505	931 1195	252 182	259 407	3447 2894	12971 13661
061 SUCRE ET MIEL 1000S TONNES	JUL AOU	2042 1680	4289 5068	1130 909	1788 3008	307 463	421 543	204 185	1066 1154	399 123	498 351	2 2	516 12
	JUL AOU	11771 10351	41897 37084	6973 6654	14863 25658	2125 2160	3234 4377	891 778	4545 4641	1761 759	3880 2223	21 21	15375 185
062 CONFIS SUCRERIES SANS CACAO 1000S TONNES	JUL AOU	2291 1653	1570 1286	331 312	389 266	640 377	75 74	907 693	566 499	193 223	219 185	220 48	321 262
	JUL AOU	3858 2870	2589 2145	386 384	654 404	1090 658	132 114	1711 1334	1077 1010	334 424	331 288	337 70	395 329
071 CAFE 1000S TONNES	JUL AOU	2103 1811	876 740	115 96	64 156	202 239	2 2	1301 1137	84 130	465 330	669 426	20 9	57 26
	JUL AOU	1065 1109	372 298	29 43	24 53	120 144	1 1	777 809	25 42	128 108	278 191	11 5	44 12
072 CACAO 1000S TONNES	JUL AOU	1054 1543	4576 5742	106 31	40 77	2 4		779 1421	3920 4596	65 83	453 454	102 4	163 615
	JUL AOU	1547 1806	6227 7228	125 23	98 212	9 16		1063 1561	4605 5316	95 196	1137 1106	255 10	387 354
073 CHOCOLAT ET PREP AU CACAO 1000S TONNES	JUL AOU	3930 4466	1455 2138	191 225	207 182	1095 1063	603 883	2164 2172	448 467	202 361	150 401	278 645	47 205
	JUL AOU	5086 5605	1779 2526	240 251	220 161	1325 1430	921 1412	2870 2915	450 453	275 348	139 328	376 661	49 172
074 THE ET MATE 1000S TONNES	JUL AOU	158 227	1462 1365		1 3	38 20	15 14	113 203	1406 1318	7 4	39 30		1
	JUL AOU	99 183	1892 1685		1 1	14 7	6 6	81 174	1867 1660	4 2	19 18		
075 EPICES 1000S TONNES	JUL AOU	176 191	301 297	36 40	50 39	4 3	1 2	58 75	168 168	71 72	79 84	7 1	3 4
	JUL AOU	187 148	444 525	2 3	55 51	6 2	1 1	109 86	342 411	45 47	44 59	25 10	2 3
081 ALIMENTS POUR ANIMAUX 1000S TONNES	JUL AOU	10065 9309	6272 5881	4317 2949	956 1572	1431 1306	330 388	2790 3586	1406 897	1202 1179	2770 2602	325 289	810 422
	JUL AOU	117566 135763	57835 54165	47981 45416	8971 13883	18102 18405	2086 1979	24648 36505	9456 5459	22203 30894	28041 28933	4632 4543	9281 3911
091 MARGARINE ET GRAISSES ALIM 1000S TONNES	JUL AOU	470 421	2942 3247	106 120	555 599	4 5	123 243	138 110	2121 2254	222 184	107 109	2 2	36 42
	JUL AOU	1682 1686	11388 13367	516 712	2897 3340	13 24	627 1261	380 373	7224 8032	773 557	504 502	20	136 232
099 PREPARAT ALIMENTAIRES VDA 1000S TONNES	JUL AOU	3988 3312	2932 3375	694 345	689 620	562 661	282 595	1490 1458	1320 1564	772 524	498 457	470 324	143 139
	JUL AOU	7455 6771	5121 5828	1555 1021	1459 1200	1174 1483	1197 1652	3121 2958	1604 1969	594 575	678 735	1011 734	223 272
111 BOISSONS N ALC EXC JUS FRUITS 1000S TONNES	JUL AOU	1374 1214	1156 1134	291 307	671 689	197 202	45 35	600 547	75 74	114 102	74 51	172 56	291 285
	JUL AOU	321787 362962	9030 8620	4819 4821	6038 5920	1366 1598	173 134	3101 2919	298 312	312091 353467	226 179	410 157	2295 2075
112 BOISSONS ALCOOLLIQUES 1000S TONNES	JUL AOU	13131 10674	26398 25172	6807 5134	17039 16168	1539 1765	23 39	935 848	1954 2480	1161 1049	3154 3031	2689 1878	4228 3454
	JUL AOU	48262 43338	50811 46771	18656 15898	25217 22108	8549 10681	114 204	5416 4579	6311 7999	5856 4987	8338 7778	9785 7193	10831 8682
121 TABACS BRUTS ET DECHETS 1000S TONNES	JUL AOU	2169 1575	569 386	66 39	27 35	120 52		235 460	222 167	171 205	62 152	1577 809	258 67
	JUL AOU	1560 1300	447 263	39 39	35 52	71 52		138 240	140 114	240 289	88 130	1072 719	184 19
122 TABACS MANUFACTURES 1000S TONNES	JUL AOU	5832 6152	2606 3189	89 77	520 539	2045 2380	31 61	1826 1942	1336 1751	1834 1698	700 827	38 55	19 11
	JUL AOU	1563 1640	803 983	104 58	176 178	537 631	10 13	415 449	342 505	497 489	267 285	10 13	8 2
211 PEAUX BRUTES SAUF PELLETERIES 1000S TONNES	JUL AOU	5653 4959	2885 3614	2052 1818	945 697	742 694	45 59	1055 987	921 1309	1716 1447	588 643	88 213	386 906
	JUL AOU	14296 11669	5009 6147	4552 3092	1643 1187	2156 2012	128 182	2625 2468	1669 2130	4124 3546	1049 1148	839 551	520 1500

import

Waren - Produits	Monat Mois 1967	EWG - CEE		France		Belg. - Lux.		Nederland		Deutschland (BR)		Italia		
		intra	extra	intra	extra	intra	extra	intra	extra	intra	extra	intra	extra	
212 PELZFELLE ROH	1000s	JUL ADU	387 723	6350 6095	17 1	335 184	169 109	589 131	1 24	24 57	66 86	5001 5227	134 42	881 436
221 OELSAATEN UND OELFRUECHTE	1000s	JUL ADU	364 1814	56751 64369	6 3	9894 15120	35 439	3170 6466	67 257	7959 7639	125 381	18577 19858	131 734	17151 15286
	TONNEN	JUL ADU	2316 11951	421554 460320	42 14	54511 92719	163 2465	24425 48511	486 2106	60122 56025	732 2053	148530 156461	893 5313	133966 118584
231 KAUTSCHUK	1000s	JUL ADU	6345 4592	20070 21396	1594 713	6893 6156	459 587	576 1494	364 397	1138 1054	1506 1518	6241 8270	2422 1377	5222 4422
	TONNEN	JUL ADU	16843 12332	48977 51839	4409 1883	16472 14137	1350 1791	1517 3454	1372 2933	3147 2933	4195 4146	15642 20727	5687 3140	12199 10588
241 BRENNHOLZ UND HOLZKOHLE	1000s	JUL ADU	664 711	2101 1529	57 32	7 20	153 175	111 161	57 55	4 19	102 134	266 258	295 315	1713 1071
	TONNEN	JUL ADU	33235 36401	109284 87845	2536 1196	205 260	7123 8466	4536 6315	2908 2788	40 257	4802 6598	15246 14234	15866 17413	89257 66779
242 ROHHDOLZ RJND OD EINF BEHAUEV	1000s	JUL ADU	4145 3779	26761 25811	134 148	8478 6728	875 791	1310 1542	487 656	1687 2729	891 728	7999 8921	1758 1456	7287 5891
	1000 TONNEN	JUL ADU	166 158	532 522	5 5	158 125	49 46	30 42	19 26	38 53	37 33	149 161	56 48	157 141
243 HOLZ EINFACH BEARBEITET	1000s	JUL ADU	2531 2935	56243 55043	226 170	9645 7170	299 317	4724 6990	1014 1263	10759 12975	615 573	15022 15178	377 612	16093 12730
	1000 TONNEN	JUL ADU	35 42	631 602	3 2	96 70	4 4	55 80	14 17	117 140	7 7	164 162	7 12	199 150
244 ROHKORK UND KORKABFAELLE	1000s	JUL ADU	66 48	957 1026	1 1	323 153	2 5	8 6	1 1	99 170	44 28	361 562	18 14	166 135
	TONNEN	JUL ADU	630 443	6497 7196	3 3	1922 756	10 33	36 30	14 6	859 1315	415 279	2768 4279	188 125	912 816
251 ZELLSTOFF UND PAPIERABFAELLE	1000s	JUL ADU	2944 3123	42589 36446	572 299	8490 4287	120 160	1358 3256	372 610	4603 4999	1099 1448	13133 12607	781 606	15005 11297
	TONNEN	JUL ADU	43294 45542	353670 299231	10235 5680	72613 34707	1419 2400	9399 23470	4954 7251	43461 46190	18047 23858	104990 105775	8639 5953	123207 89089
261 SEIDE	1000s	JUL ADU	222 177	2234 3609	1 10	44 602		9		1	167 158	185 572	53 9	2005 2426
262 WOLLE UND TIERHAARE	1000s	JUL ADU	11258 10405	53281 45141	344 418	12113 9657	1848 3529	4239 11606	848 1123	1261 1301	2914 3238	7161 8430	5304 2097	28507 14147
	TONNEN	JUL ADU	7424 6821	42108 38239	284 304	10509 9521	1248 2504	4439 11172	616 768	1053 1227	1596 1716	5285 6280	3680 1529	20822 11039
263 BAUMWOLLE	1000s	JUL ADU	1124 1154	39185 28399	275 236	9793 5753	239 208	944 3242	214 381	2818 3895	107 105	12064 10013	289 224	13566 5496
	TONNEN	JUL ADU	3601 3697	65608 49998	1046 744	16451 9800	628 607	1806 5933	678 1104	4863 6599	483 620	20763 18972	766 622	21725 8694
264 JUTE N VERSP WERG ABFAELLE	1000s	JUL ADU	716 458	2767 4327	202 244	588 726	125 84	521 1568	192 30	324 486	197 100	736 1160		598 387
	TONNEN	JUL ADU	3375 2108	10294 17218	1039 1020	1953 2671	411 276	1862 5899	900 230	895 1516	1025 582	3272 5856	2312 1276	
265 PFLANZLICHE SPINNSTOFFE	1000s	JUL ADU	2337 3095	2605 3166	222 40	510 501	1144 2556	237 496	131 101	641 494	355 281	625 1075	485 117	592 600
	TONNEN	JUL ADU	15247 34621	13970 16972	1381 377	2778 2686	10252 32240	1369 2499	963 748	3512 2783	1236 805	3412 6291	1415 451	2899 2713
266 SYNTHET U KUENSTL SPINNFAERN	1000s	JUL ADU	7101 8139	3084 3294	1582 1702	427 331	1646 2754	361 570	899 1125	209 263	1210 1217	1443 1504	1764 1341	644 626
	TONNEN	JUL ADU	7011 7609	5041 5537	1307 1371	644 442	1245 2178	353 406	1321 1149	322 329	1168 1151	2133 2384	1970 1760	1589 1976
267 ABFAELLE V SPINNST U LUMPEN	1000s	JUL ADU	1585 1386	1804 3523	509 171	394 210	221 129	10 77	219 176	101 90	180 175	217 223	456 735	1082 2923
	TONNEN	JUL ADU	10464 9554	7962 17544	2200 827	1372 805	2149 1055	106 406	1429 1207	499 525	2039 2037	1490 1406	2647 4428	4495 14407
271 NATUERLICHE DJENGEMITTEL	1000s	JUL ADU	428 423	13773 10446	25 29	4535 3430	96 62	1087 1918	167 188	1758 233	17 36	4059 2986	123 108	2334 1879
	1000 TONNEN	JUL ADU	27 26	927 720	2 2	296 222	8 6	66 139	12 14	124 17	1 1	278 202	4 3	163 140
273 MERKSTEINE SAND UND KIES	1000s	JUL ADU	7718 9178	4147 3616	1833 1586	464 373	1347 1758	97 151	2025 3319	143 213	1712 1824	2472 1945	801 591	971 934
	1000 TONNEN	JUL ADU	3358 4457	637 544	493 566	32 30	891 1068	2 2	1103 1900	14 31	786 856	567 464	85 67	17 17
274 SCHNEFFL U N GER SCHNEFFELKIFIS	1000s	JUL ADU	1194 792	6445 9904	4 1	857 1028	161 144	743 1523	167 275	657 1312	470 250	3154 3490	392 122	1034 2351
	TONNEN	JUL ADU	24915 18170	305079 435303	26 4	35624 40582	3680 3308	26302 64578	3677 6157	27216 30074	10484 6036	130965 135684	7048 2665	84972 144385
275 NATUERLICHE SCHLEIFMITTEL	1000s	JUL ADU	2014 1795	5463 5609	197 65	636 369	772 176	3906 4107	334 1019	183 608	593 432	629 425	118 103	109 100
276 ANDERE MINERALISCHE ROHSTOFFE	1000s	JUL ADU	6223 6003	15961 15097	959 783	3383 2689	1010 1129	965 1737	1094 1798	1817 747	2091 1429	6195 6767	1069 864	3601 3157
	1000 TONNEN	JUL ADU	930 1080	371 378	168 124	87 86	125 108	19 28	372 618	37 19	220 198	146 167	45 32	82 78
281 EISENERZE	1000s	JUL ADU	5534 4837	40449 53120	131 12	3106 3322	3373 2453	3934 9043	1 1	2812 4662	2026 1970	23179 29186	3 1	7418 6907
	1000 TONNEN	JUL ADU	1628 1357	4128 5192	7 2	347 345	1159 950	438 1011		375 413	462 405	2211 2748		757 675

## export

Waren-Produits	Monat Mois 1967	EWG - CEE		France		Belg. - Lux.		Nederland		Deutschland (BR)		Italia	
		intra	extra	intra	extra	intra	extra	intra	extra	intra	extra	intra	extra
		212 PELLETIERIES BRUTES 1000s JUL ADU	659 615	719 331	304 82	307 162	76	31 5	44 81	26 14	235 452	355 148	
221 GRAINES NOIX D'EGNEUSES 1000s JUL ADU	442 1138	322 1068	56 671	16 695	212 196	5 3	164 242	247 273	10 18	53 87	11	11	10
231 CADOUCHOUC 1000s JUL ADU	2820 6863	1133 7034	411 3952	99 5569	1516 1386	31 11	847 1429	816 1146	46 82	177 287	14	14	10 21
241 BOIS DE CHAUFF CHARBON DE BOIS 1000s JUL ADU	5045 4030	6047 7623	1858 1307	2006 2619	159 107	55 31	1746 1386	1299 2343	938 929	1521 1903	364 301	364 301	1166 727
242 BOIS RONDOS BRUTS SIMPL EQUAR 1000 TONNES JUL ADU	3822 3615	1277 1416	1868 1653	540 654	515 535	39 30	138 219	3 49	1263 1181	641 662	38 27	38 27	54 21
243 BOIS FACONNES OU SIMPL TRAV 1000 TONNES JUL ADU	149 151	36 40	83 87	18 20	17 18	1 1	4 6	1 1	43 39	18 19	2 1	2 1	133 93
244 LIEGE BRUT ET OECHEYS 1000s JUL ADU	67 26	112 59	17 10	10 1	3 3		3 3	1 1	1 10	1 35	46 13	46 13	101 48
251 PATES A PAPIER ET DECHETS 1000s JUL ADU	3077 2919	1087 1550	899 587	637 1008	759 938	11 68	679 845	28 37	733 540	383 435	7 9	7 9	28 2
261 SOTE 1000s JUL ADU	231 169	1421 873	39 6	26 29	3				38	299 168	192 122	192 122	1096 676
262 LAINES ET POILS ORIG ANIMALE 1000s JUL ADU	9465 9430	4845 4598	3611 5195	1941 2054	4369 2773	1386 880	547 663	301 270	861 727	882 1150	77 72	77 72	335 244
263 COTON 1000s JUL ADU	6308 6328	3343 2745	2389 3229	1341 1197	2586 1574	902 408	491 660	226 184	721 756	457 647	111 109	111 109	417 309
264 JUTE NON FILE ET DUPE DECHET 1000s JUL ADU	2521 1758	1864 1310	116 20	173 134	159 100	101 258	1192 778	289 276	1004 821	1017 554	50 39	50 39	284 88
265 FIBRE VEGET SAUF COTON ET JUTE 1000s JUL ADU	6346 4594	4729 3381	430 172	695 484	898 419	386 652	2267 1630	602 585	2502 2147	2153 1338	249 226	249 226	893 322
266 FIBRES TEXT SYNTH ART DISC 1000s JUL ADU	752 541	43 78	18 2	5 1	482 266	18 33	210 212	17 9	36 60	3 35	6 1	6 1	31 50
267 FRIPERIE DRILLES CHIFFONS 1000s JUL ADU	3749 2330	243 370	122 24	31 8	2580 1324	109 183	805 768	92 45	210 204	11 134	32 10	32 10	140 90
271 ENGRAIS NATURELS 1000 TONNES JUL ADU	2415 3058	2549 1624	989 969	296 186	866 440	2088 1288	435 1601	117 71	51 11	17 29	74 37	74 37	108 44
273 PIERRES CONSTRUC SABL GRAVIER S 1000 TONNES JUL ADU	15373 33981	5591 4073	6359 12039	851 529	4087 2012	4291 3240	4394 19799	260 220	344 50	81 40	189 81	189 81	108 44
274 SOUFRE PYRITE DE FER NON GR 1000s JUL ADU	1150 998	1902 1444	649 715	483 489	909 1358	989 1463	SECRET SECRET	SECRET SECRET	1247 978	3661 3900			4524 5792
276 AUTRES PROD MINERAUX BRUTS 1000 TONNES JUL ADU	1005 827	2737 1602	726 660	457 390	916 1216	663 1075	SECRET SECRET	SECRET SECRET	1113 893	4524 5792			140 90
277 FRIPERIE DRILLES CHIFFONS 1000s JUL ADU	1843 997	1387 1451	265 98	286 149	343 157	223 209	331 260	373 532	873 476	365 471	31 6	31 6	140 90
278 SOUFRE PYRITE DE FER NON GR 1000 TONNES JUL ADU	11981 7189	4594 4808	1857 826	748 598	1571 789	778 605	2849 2596	1443 1878	5540 2975	1325 1554	164 3	164 3	300 173
279 ENGRAIS NATURELS 1000 TONNES JUL ADU	248 228	90 90	76 40	31 20	62 82	17 25	44 52	65 53	42 45	1 1	1 1	1 1	1 1
281 MINERAUX DE FER 1000 TONNES JUL ADU	19 16	2 3	6 2	1 1	2 2		4 7	7 5	1 2	1 1	1 1	1 1	1 1
282 ENGRAIS NATURELS 1000 TONNES JUL ADU	7288 8230	2442 2399	1543 1432	417 356	1912 2109	257 210	723 942	18 27	1925 2627	459 491	1185 1120	1185 1120	1291 1315
283 ENGRAIS NATURELS 1000 TONNES JUL ADU	3466 4375	509 458	901 985	258 212	857 937	53 64	594 816	4 6	1082 1607	143 127	32 30	32 30	51 49
284 SOUFRE PYRITE DE FER NON GR 1000 TONNES JUL ADU	815 1646	1606 4937	794 1618	1262 4179	6 3	16 76	8 2	5 11	163 546	2 12	163 546	2 12	165 136
285 ABRASIFS NATURELS DIAM INDUST 1000s JUL ADU	20287 39956	40728 120837	19519 39612	31057 104601	68 33	147 680	619 38	174 174	2227 9100	20 99	7297 6456	20 99	7297 6456
286 ABRASIFS NATURELS DIAM INDUST 1000s JUL ADU	1410 753	3551 2012	174 96	59 47	747 232	2911 1176	349 194	265 309	123 199	239 332	17 32	17 32	77 148
287 AUTRES PROD MINERAUX BRUTS 1000 TONNES JUL ADU	6001 5631	3555 3455	1712 1352	479 458	808 788	172 130	1404 1302	991 956	1737 1843	1446 1386	340 346	340 346	467 525
288 AUTRES PROD MINERAUX BRUTS 1000 TONNES JUL ADU	844 971	202 222	176 144	27 48	277 315	4 6	88 93	66 63	295 410	90 75	8 9	8 9	15 30
289 MINERAUX DE FER 1000 TONNES JUL ADU	5085 4471	593 482	4656 4035	56 190	203 190	1 1	64 102	3 2	91 75	212 187	71 69	71 69	321 293
290 MINERAUX DE FER 1000 TONNES JUL ADU	1529 1339	93 71	1468 1282	12 18	20 18		8 10	7 7	27 25	25 22	25 22	25 22	54 46

import

Waren - Produits	Monat Mois 1967	EWG - CEE		France		Belg. - Lux.		Nederland		Deutschland (BR)		Italia	
		intra	extra	intra	extra	intra	extra	intra	extra	intra	extra	intra	extra
282 ABF U SCHROTT V EISEN STAHL 1000 TONNEN	JUL AUG	16035 13852	3921 4021	923 661	213 268	480 247	111 112	527 350	164 165	2508 7576	802 848	11597 10018	2631 2628
283 UNEDLE NE METALLERZE 1000 TONNEN	JUL AUG	1811 2209	35843 43035	241 209	10569 10043	282 722	5120 7019	230 44	3213 11123	633 946	15585 12125	425 288	2356 2725
284 ABFAELLE VON NE-METALLEN 1000 TONNEN	JUL AUG	12914 9956	8666 11099	531 478	243 111	2311 2887	662 3578	1106 960	490 805	5890 3682	5257 5279	3076 1949	2014 1326
285 SILBER U PLATINERZE U ABF 1000 TONNEN	JUL AUG	617 1009	1791 645	106 347	91	21 60	70	8	13 28	490 594	1575 547		112
286 THORIUM URANERZE U ABFAELLE 1000 TONNEN	JUL AUG	7	677 629		671 625							7	6 4
291 ROHSTOFFE TIER URSPRUNGS ANG 1000 TONNEN	JUL AUG	2833 2669	8234 9846	377 400	1672 2389	143 278	254 668	747 538	791 720	1002 978	4053 5003	564 475	1464 1066
292 ROHSTOFFE PFL URSPRUNGS ANG 1000 TONNEN	JUL AUG	14931 12758	17637 8465 9531	1704 946 2482	4021 1897 2242	1026 322 623	1607 358 493	3142 2993	1388 1245	7789 7717	6204 5965	1270 1065	4617 2859
321 KOHLE KOKS UND BRIKETTS 1000 TONNEN	JUL AUG	44174 42738	27326 26492	18571 15217	7676 6509	11721 12368	1119 1115	7008 8852	970 1236	2487 1984	8118 6259	4387 4317	9443 11373
331 ERDOEL ROH U TEILW RAFFIN 1000 TONNEN	JUL AUG	27 104	319781 399110		99523 110598	26 104	11223 30559		30605 38186		88441 110122	1	89989 109649
332 ERDOELDESTILLATIONSERZEUGNISSE 1000 TONNEN	JUL AUG	41073 40715	36775 33492	3552 1876	5993 3593	4909 5732	3052 2745	7568 5467	7532 7493	23533 26596	12659 13596	1511 1044	7339 6067
341 ERDGAS UND INDUSTRIEGASE 1000 KWH	JUL AUG	238 80	1051 2727	238 77	1051 2727			3				131 76	60 84
351 ELEKTRISCHER STROM 1000 KWH	JUL AUG	42676 13639	195062 374583	42676 13288	195062 374583			351					
411 TIERISCHE FETTE UND OEL 1000 TONNEN	JUL AUG	2009 1966	8808 7019	423 485	633 279	306 332	358 407	579 560	3541 1817	353 352	3270 2648	348 237	1006 1068
421 FETTE PFLANZL OELE MILO 1000 TONNEN	JUL AUG	12595 12686	60293 47961	1993 2465	4105 1529	2180 2277	2164 2669	4226 4450	26658 13012	2068 1950	21280 18396	2128 1544	6086 12355
422 ANDERE FETTE PFLANZLICHE OELE 1000 TONNEN	JUL AUG	1720 1990	9246 8998	692 662	2530 2571	326 298	185 763	66 97	2803 1071	510 849	2877 3262	126 84	851 1331
431 OELE UND FETTE VERARBEITET 1000 TONNEN	JUL AUG	12853 16378	4362 5757	4870 4662	567 655	1766 4319	53 462	2401 2279	415 526	2031 4143	2277 3480	1785 975	1050 614
512 ORGANISCHE CHEM ERZEUGNISSE 1000 TONNEN	JUL AUG	38631 34124	38027 34114	9646 7479	10527 8609	4165 4860	2023 1910	6963 6559	7066 6606	9514 9639	12829 12367	8343 5587	5582 4622
513 ANORGANISCHE CHEM GRUNDSTOFFE 1000 TONNEN	JUL AUG	10695 9625	7402 6149	2905 1549	1412 1382	1254 2268	280 417	1670 1639	809 993	2631 2479	3362 2528	2235 1690	1539 829
514 AND ANORGAN CHEM ERZEUGNISSE 1000 TONNEN	JUL AUG	6962 7544	4853 3058	1222 895	774 548	673 838	261 272	2332 3282	841 632	1394 1380	1502 1118	1341 1149	1395 488
515 RADIOAKTIVE STOFFE UND DRG 1000 TONNEN	JUL AUG	1167 1314	2792 1711	119 199	509 71	78 23	23 40	43 566	112 81	872 389	2056 1418	59 137	92 101
521 FEER UND FEERERZEUGNISSE 1000 TONNEN	JUL AUG	1502 1490	12123 2265	604 589	462 156	185 155	17 6	340 271	320 319	264 374	484 737	109 101	840 1047
531 SYNT ORG FARBST USW 1000 TONNEN	JUL AUG	4732 3835	4243 3876	1239 997	1042 658	687 594	303 390	760 686	713 597	295 286	1131 1263	1751 1272	1054 968
532 FARB U GERBSTOFFAUSZUEGE 1000 TONNEN	JUL AUG	439 416	652 602	62 99	81 88	14 39	15 21	84 90	147 79	89 56	54 114	190 132	355 300
533 PIGMENTE FARBEN LACKE USW 1000 TONNEN	JUL AUG	8840 7216	3754 3047	2286 1756	851 635	1421 1673	315 331	2012 1425	892 691	1732 1380	1024 912	1389 1002	672 478
541 MEDIZIN U PHARM ERZEUGNISSE 1000 TONNEN	JUL AUG	12206 11982	15530 13982	2008 1921	4293 2261	2832 3363	1798 2839	2340 2214	1731 2372	2002 1951	4810 3852	3024 2533	2898 2658



## export

Waren - Produits	Monat Mois 1967	EWG - CEE		France		Belg. - Lux.		Nederland		Deutschland (BR)		Italia	
		intra	extra	Intra	extra	Intra	extra	intra	extra	Intra	extra	intra	extra
282 FERRAILLES	1000s	JUL 16624	114 333	6819 4339	2	1869 1446	8 7	1292 1497	29	6601 5657	104 289	43 18	6
1000 TONNES	JUL ADU	484 371	2 7	185 119		55 40		44 47		200 165	2 7		
283 MINERAIS NON FERREUX	1000s	JUL 2075	1298	99	284	169	28	1407	570	398	312	2	104
1000 TONNES	JUL ADU	2169	2652	158	178	78	286	1869	1574	62	368	2	246
284 DECHETS DE METAUX NON FERREUX	1000s	JUL 18	19	7	14	2		5	1	4	2		1
TONNES	JUL ADU	19	7	11		1		6	1	1	3		3
285 MINER ARGENT ET PLATINE DECH	1000s	JUL 12533	3594	5388	957	1569	298	2600	284	2900	1875	76	180
TONNES	JUL ADU	8402	1991	2131	76	1358	446	2684	198	2196	800	33	471
285 MINER ARGENT ET PLATINE DECH	1000s	JUL 41386	8304	13154	3565	5955	3581	5771	349	15893	3409	613	411
TONNES	JUL ADU	28391	6916	5277	90	4253		6352	173	2342	221		730
286 MINER THORIUM URANIUM DGCH	1000s	JUL 200	48	72	1	11	48	189	59	23	5		
TONNES	JUL ADU	787	86			6	21	686					
291 MAT BRUTES ORIG ANIMALE MDA	1000s	JUL 2411	2769	686	557	238	379	783	606	492	1084	212	143
TONNES	JUL ADU	2413	2523	703	484	187	390	900	656	477	815	146	178
292 MAT BRUTES DRIG VEGETALE MDA	1000s	JUL 12703	7647	1304	402	1668	789	5546	3371	1931	2397	2254	688
TONNES	JUL ADU	12423	7356	1091	225	1767	581	6973	3366	1537	2736	1055	448
321 CHARBON COKES ET AGGLOMERES	1000s	JUL 5616	4536	930	998	389	164	3195	1568	341	1094	761	712
TONNES	JUL ADU	9537	16188	592	825	450	138	7401	13741	447	948	647	536
331 PETROLES BRUTS ET PART RAFF	1000s	JUL 10171	6111	1967	2752	1150	196	5270	1293	495	915	1289	955
TONNES	JUL ADU	12350	15571	1786	1487	1136	163	7834	12330	607	802	987	789
332 DERIVES DU PETROLE	1000s	JUL 42040	9006	1060	163	2300	392	7842	428	30775	7619	63	404
TONNES	JUL ADU	42232	9748	562	252	2008	244	6884	566	32708	8072	70	614
331 PETROLES BRUTS ET PART RAFF	1000s	JUL 2291	444	65	9	144	24	363	20	1717	375	2	16
TONNES	JUL ADU	7416	504	40	15	145	16	329	28	1899	419	3	26
331 PETROLES BRUTS ET PART RAFF	1000s	JUL 98	666	9	97	7	19	1	1	184	200	1	1
TONNES	JUL ADU	1674	201			74				110			
332 DERIVES DU PETROLE	1000s	JUL 40242	76647	10292	9115	5348	8253	10800	27176	6084	16019	7718	16084
TONNES	JUL ADU	58907	79194	16170	11609	5954	8119	11511	17357	4779	13500	20543	28609
341 GAZ NATURELS ET GAZ D USINES	1000s	JUL 1658	3044	398	289	181	290	460	1136	276	595	343	734
TONNES	JUL ADU	2636	3136	772	427	202	280	520	695	202	379	940	1355
351 ENERGIE ELECTRIQUE	1000s	JUL 2179	1788	245	751	71	378	1054	193	663	314	146	152
TONNES	JUL ADU	1733	2301	218	900	35	487	899	277	476	187	105	450
411 CORPS GRAS D ORIGINE ANIMALE	1000s	JUL 518	314	232	314	286	286	278					
TONNES	JUL ADU	779	18	501	18								
421 HUILE VEGETALE FIXE DOUCE	1000s	JUL 50484	42424	23754	42424	26730		26066					
TONNES	JUL ADU	94562	4429	68496	4429								
422 AUTRES HUILES VEGET FIXES	1000s	JUL 1678	577	198	86	284	30	271	39	922	305	3	117
TONNES	JUL ADU	1811	714	240	177	263	22	331	15	974	414	3	86
431 HUILES ET GRAISSES ELABOREES	1000s	JUL 10401	2974	1399	492	1500	109	1401	179	6100	1702	1	492
TONNES	JUL ADU	11564	3698	1663	1037	1527	81	1728	58	6640	2305	6	217
421 HUILE VEGETALE FIXE DOUCE	1000s	JUL 2293	3004	642	659	546	76	416	674	546	918	143	677
TONNES	JUL ADU	1768	2762	652	558	452	149	218	404	380	1200	66	451
422 AUTRES HUILES VEGET FIXES	1000s	JUL 7333	8267	1136	1707	2176	244	1739	2227	2138	3320	144	769
TONNES	JUL ADU	5886	8014	1665	1461	1772	488	905	1251	1499	4305	45	509
431 HUILES ET GRAISSES ELABOREES	1000s	JUL 1872	858	173	216	610	33	886	331	203	272	6	4
TONNES	JUL ADU	2168	973	126	181	449	33	1173	427	420	328		
512 PRODUITS CHIMIQUES ORGANIQUES	1000s	JUL 6988	2378	628	576	2262	73	3379	909	719	810	10	3
TONNES	JUL ADU	8256	2966	443	503	1777	108	4501	1319	1535	1033		
513 ELEMENTS CHIMIQUES INORGANIQUE	1000s	JUL 2656	2488	142	194	635	38	799	841	945	1278	135	137
TONNES	JUL ADU	2760	2471	78	160	554	18	1397	1168	632	1090	99	35
514 AUTR PROD CHIM INORGANIQUE	1000s	JUL 13301	9661	528	659	2920	125	4617	2816	3998	4990	1238	1071
TONNES	JUL ADU	14256	10170	379	699	2447	54	7554	4680	3040	4471	836	266
515 MATERIAUX RADIOACTIFS ASSIM	1000s	JUL 38765	66498	8719	11396	3667	1729	6299	9445	15566	35182	4514	8746
TONNES	JUL ADU	36911	68601	7851	10117	2221	1209	6928	12959	15420	34836	4491	9480
521 GOUDRONS MINER OER CHIM BRUT	1000s	JUL 10081	16052	1984	4578	1365	447	2150	972	3439	6794	1143	3311
TONNES	JUL ADU	9350	16000	1734	4070	1554	518	1880	1292	3373	7223	809	2897
531 COLOR ORGA SYNT ETC	1000s	JUL 6803	13132	1467	3561	905	950	703	847	2924	6283	804	1491
TONNES	JUL ADU	6176	12413	1598	2692	837	1077	489	1004	2502	6371	750	1269
532 EXTRAITS COLORANTS	1000s	JUL 1064	297	524	124	206		18	27	500	116	22	30
TONNES	JUL ADU	1176	397	625	206			14	21	514	168	23	2
533 PIGMENTS PEINTURES VERNIS	1000s	JUL 1109	1598	212	307	291	80	215	321	389	876	2	14
TONNES	JUL ADU	1375	952	231	54	266	95	373	300	554	499	1	4
541 PRODUITS MEDICIN ET PHARMAC	1000s	JUL 4279	14983	683	1293	239	65	201	317	3068	12865	88	443
TONNES	JUL ADU	3955	13101	552	995	140	124	174	310	3004	11313	85	359
541 PRODUITS MEDICIN ET PHARMAC	1000s	JUL 470	1463	129	211	23	19	12	98	293	816	13	319
TONNES	JUL ADU	513	1282	89	272	70	13	20	75	371	786	13	136
541 PRODUITS MEDICIN ET PHARMAC	1000s	JUL 9589	10857	826	1371	1156	299	3048	1528	4420	5940	139	719
TONNES	JUL ADU	7835	9696	519	1163	909	429	2580	1759	3703	6325	124	1020
541 PRODUITS MEDICIN ET PHARMAC	1000s	JUL 13150	43217	3328	11524	1047	1664	2499	3568	4920	20281	1356	6180
TONNES	JUL ADU	10439	37923	2236	9034	908	1452	2470	4084	4106	18970	719	4383



import

Waren-Produits	Monat Mois 1967	EWG - CEE		France		Belg. - Lux.		Nederland		Deutschland (BR)		Italia	
		intra	extra	intra	extra	intra	extra	intra	extra	intra	extra	intra	extra
		551 AETHERISCHE OLE U RIECHSTOFFE 1000s JUL ANU	2582 2449	4975 4244	457 410	2665 2004	250 306	130 108	216 253	498 556	1093 1062	1263 1236	566 418
553 RIECH UND SCHÖNHEITSMITTEL 1000s JUL ANU	4370 3703	936 1191	367 345	246 276	1219 718	133 145	1154 1025	171 241	980 952	215 300	650 663	171 229	
554 SEIFEN PUTZ UND WASHMITTEL 1000s JUL ANU	5963 5348	1659 1635	1246 1319	349 250	719 882	149 229	1376 1328	237 279	1852 2199	476 507	770 520	448 370	
561 CHEMISCHE DÜNGEMITTEL 1000s JUL ANU	12027 11894	2481 3033	4246 4410	871 600	4071 3232	443 619	1336 2116	503 858	1571 1548	416 377	803 589	248 379	
571 SPRENGSTOFFE 1000 TONNEN JUL ANU	436 384	74 91	157 137	19 15	133 102	18 22	53 63	14 22	69 63	15 14	24 19	8 18	
581 KUNSTSTOFFE KUNSTHARZE USW 1000s JUL ANU	41631 36191	15706 15356	11459 7574	3321 2288	5251 6410	1907 3045	7030 7138	3297 3291	10294 9563	4827 5220	7597 5506	2354 1512	
599 CHEMISCHE ERZEUGNISSE A N G TONNEN JUL ANU	89482 76852	21305 20824	23140 14616	3594 2399	12853 14663	3930 4966	14443 14833	4626 4933	23814 21716	6236 6715	15232 11024	2919 1811	
611 LEDER 1000s JUL ANU	7649 6360	5620 6273	921 843	1830 1414	569 925	212 452	1011 884	322 448	3927 2854	1512 2004	1221 854	1744 1953	
612 WÄREN A LEDER KUNSTLEDER 1000s JUL ANU	1213 1149	622 690	175 154	116 82	195 277	39 31	349 344	44 44	441 317	394 511	53 57	29 22	
613 ZUGERICHTELE PELZFELLE 1000s JUL ANU	1764 1474	1961 2009	131 52	250 208	105 152	74 249	274 285	147 179	955 762	1284 1284	299 213	206 89	
621 HALBERZEUGNISSE AUS KAUTSCHUK 1000s JUL ANU	2943 2544	1747 1382	726 520	494 297	483 552	154 128	577 541	307 262	597 551	407 437	560 380	385 258	
629 BEARB WAREN A KAUTSCHIK 1000s JUL ANU	16411 14098	5783 5682	2457 1360	1180 926	3236 3227	424 505	2928 2210	745 878	5614 5545	2833 2718	2176 1856	601 655	
631 FURNIERE KUNSTHÖLZ USW A N G TONNEN JUL ANU	14533 12487	4397 4566	2052 1029	745 603	3023 2905	273 326	2569 1966	542 583	5101 5153	2356 2460	1788 1434	481 594	
632 BEARBEITETE WAREN A HOLZ 1000s JUL ANU	6423 5909	3469 3665	1266 573	531 399	474 916	235 220	1398 1869	1014 962	3142 2415	1512 1883	143 136	177 201	
633 BEARBEITETE WAREN AUS KORZ 1000s JUL ANU	33111 30706	16647 15292	6913 2804	2075 1510	2923 2916	1717 1138	8714 13540	7714 6194	13957 11151	4221 5572	604 295	920 878	
641 PAPIER UND PAPPE 1000s JUL ANU	2585 2905	1923 1833	900 717	440 309	544 915	83 124	397 434	272 258	643 723	884 951	101 116	244 191	
642 WÄREN AUS PAPIER ODER PAPPE TONNEN JUL ANU	473 539	1641 1455	10 10	509 369	44 70	73 154	45 41	112 157	366 416	837 669	8 2	110 106	
651 GARNE AUS SPINNSTOFFEN 1000s JUL ANU	20838 18421	40788 38980	4722 3384	7867 6186	3506 4145	3320 4212	3703 3901	6334 5723	7701 6102	19507 18972	1206 889	3760 3887	
652 BAUMWOLLEWEBE 1000s JUL ANU	86779 79251	236338 230217	18954 12775	44831 35101	15142 18793	18631 24179	15045 18352	39121 36673	34489 27046	114594 113594	3149 2285	19159 20670	
653 ANDERE GEWEBE 1000s JUL ANU	7697 7622	3193 3173	2046 1656	779 659	1668 2051	262 351	1762 1958	606 688	1518 1515	1042 1094	703 442	504 381	
654 TUPELL SPITZEN BAENDER USW 1000s JUL ANU	15500 14974	4880 4903	4184 3109	646 543	3283 4089	525 861	2905 3126	1058 1046	4315 4134	1981 2052	813 516	670 401	
655 SPEZIALGEWEBE UND ERZEUGNISSE 1000s JUL ANU	31552 30313	8067 8411	4639 3081	726 524	4747 6292	569 1355	7020 8400	1083 1835	12721 10574	4792 3986	2425 1966	897 711	
656 SPINNSTOFFWAREN A N G TONNEN JUL ANU	15541 14308	4306 4931	2674 1418	535 364	2519 2807	383 783	3688 4200	539 1228	5748 5062	2221 2129	912 821	628 427	
657 FUSSBODENBELAEGE TEPPICHE USW 1000s JUL ANU	9238 7930	6356 5904	2202 1359	1218 940	903 1522	262 828	2218 2300	687 995	2336 1973	1635 1603	1579 776	2554 1538	
658 SPEZIALGEWEBE UND ERZEUGNISSE 1000s JUL ANU	3783 2919	3993 3790	1020 602	702 623	276 457	134 507	953 939	452 691	906 664	715 743	628 257	1990 1226	
659 SPEZIALGEWEBE UND ERZEUGNISSE 1000s JUL ANU	47345 45562	10005 9931	7207 5196	1182 1075	5006 7772	568 675	9937 10926	1255 1331	20131 17970	5071 5020	5064 3698	1929 1830	
660 SPEZIALGEWEBE UND ERZEUGNISSE 1000s JUL ANU	12188 11398	3090 2803	1745 1219	207 143	1321 1959	399 273	2570 2859	520 440	5432 4544	1413 1501	1120 817	551 408	
661 SPEZIALGEWEBE UND ERZEUGNISSE 1000s JUL ANU	3285 2515	2157 1815	278 171	288 216	396 351	142 148	466 455	134 140	1506 1026	1221 1048	639 512	372 263	
662 SPEZIALGEWEBE UND ERZEUGNISSE 1000s JUL ANU	306 235	189 170	51 27	27 33	41 31	17 13	73 68	22 18	106 80	101 95	35 29	22 11	
663 SPEZIALGEWEBE UND ERZEUGNISSE 1000s JUL ANU	10782 10074	3952 3560	1900 1188	983 1004	1466 1569	352 373	3063 3072	771 602	2822 3112	1246 1152	1531 1133	600 429	
664 SPEZIALGEWEBE UND ERZEUGNISSE 1000s JUL ANU	7120 6583	1990 2203	1530 880	621 697	916 904	157 197	2208 2200	409 479	1868 2176	550 492	523 423	253 338	
665 SPEZIALGEWEBE UND ERZEUGNISSE 1000s JUL ANU	4310 3899	3054 2822	901 667	585 596	333 539	213 259	1381 1374	778 651	1229 980	1194 1048	466 339	284 268	
666 SPEZIALGEWEBE UND ERZEUGNISSE 1000s JUL ANU	2946 2739	4852 5073	518 398	1370 1752	232 306	483 616	1259 1357	1502 1506	707 591	1313 914	230 87	184 285	
667 SPEZIALGEWEBE UND ERZEUGNISSE 1000s JUL ANU	11655 9538	6815 7144	1637 1197	616 608	979 1010	217 357	2783 2401	784 509	5782 4601	4743 5182	474 329	455 488	

## export

Waren - Produits	Monat Mois 1967	EWG - CEE		France		Belg. - Lux.		Nederland		Deutschland (BR)		Italia	
		intra	extra	intra	extra	intra	extra	intra	extra	intra	extra	intra	extra
551 MÔTLES ESSENTIEL PR AROM	1000\$ JUL AOU	2474 2619	7543 6765	1137 1044	4581 3878	41 33	13 41	823 897	1135 1530	132 173	800 748	341 472	1014 568
553 PARFUMERIE ET PROD DE BEAUTE	1000\$ JUL AOU	4428 3870	6355 6399	2156 1971	5115 5260	283 399	43 7	626 410	85 119	1240 986	903 858	123 104	209 155
554 SAVONS PRODUITS D ENTRETIEN	1000\$ JUL AOU	6113 5977	6272 5445	1598 872	1473 991	1267 1586	319 378	1159 1576	370 398	1947 1794	3719 3314	142 149	391 364
561 ENGRATS MANUFACTURES	1000\$ JUL AOU	9721 11096	22827 28369	1874 1584	3691 4342	5265 6002	3808 3689	1045 1142	4948 6411	1510 2290	7829 9925	27 78	2551 4002
	1000 TONNES JUL AOU	331 366	561 733	57 51	120 149	193 200	103 202	22 30	85 115	59 83	198 269	2	55 98
571 EXPLOSIFS	1000\$ JUL AOU	1165 811	1730 2652	154 48	601 613	262 25	270 354	42 26	3 2	655 654	788 1314	52 58	68 369
581 MATIERES PLASTIQU RESIN ART	1000\$ JUL AOU	41316 36848	49766 49623	5518 3809	7907 4872	4516 4143	1429 1779	9400 9480	5610 6286	15642 14932	26902 27445	6240 4484	7918 9241
	TONNES JUL AOU	86683 79178	93413 105055	11343 8851	12052 10067	7679 5988	1559 1779	18694 19026	10145 11653	32554 31826	48085 52793	16413 12487	21572 28763
599 PRODUITS CHIMIQUES NDA	1000\$ JUL AOU	21632 19423	35958 32861	5734 4477	7665 6110	1681 1612	1143 1116	4264 3964	5430 5755	8682 7943	19301 16856	1271 1427	2419 3024
611 CUIRS	1000\$ JUL AOU	8989 5894	9192 6552	3924 1523	3549 1242	1237 974	458 330	1191 1180	557 428	1314 1253	3615 3590	1323 1034	1013 962
	TONNES JUL AOU	1877 1478	2571 1785	666 295	1005 435	211 194	103 57	351 395	148 171	333 356	1085 910	316 238	230 212
612 ARTICLES MANUF EN CUIR NDA	1000\$ JUL AOU	1255 1059	1821 1492	174 85	251 226	224 152	49 38	227 290	65 39	342 309	686 634	288 223	770 555
613 PELLETERIES APPRETES	1000\$ JUL AOU	1430 2560	2847 1729	306 153	531 189	278 1018	75 80	32 36	12 35	435 1027	1274 960	379 326	955 465
621 DEMI PRODUITS EN CAOUTCHOUC	1000\$ JUL AOU	3120 2447	4714 4145	638 335	1109 839	301 270	79 96	342 331	177 247	1319 1142	2451 2375	520 369	898 588
	TONNES JUL AOU	3547 2925	5274 5060	730 381	1359 917	267 229	47 61	623 695	357 570	1436 1724	2876 3053	491 396	635 459
629 ART MANUF EN CAOUTCHOUC NDA	1000\$ JUL AOU	15858 12338	23519 20113	4801 3389	8716 6738	2229 1683	1005 873	2006 2359	773 825	4253 3373	7196 7739	2569 1534	5829 3938
	TONNES JUL AOU	14463 11338	18123 15643	4099 2974	6521 5029	2365 1801	765 781	2096 2455	683 739	3606 2757	5226 5772	2297 1351	4928 3322
631 BOIS ARTIF ET TRAVAILLES NDA	1000\$ JUL AOU	6769 5382	6263 4715	1350 848	1850 798	1356 1252	528 516	347 475	170 126	1484 1646	2049 2167	2232 1161	1666 1108
	TONNES JUL AOU	33329 28455	19091 13359	4297 2670	5720 2100	11400 10451	2761 2966	1281 1661	530 358	7914 9394	4349 4040	8437 4279	5731 3895
632 ARTICLES MANUF EN BOIS NDA	1000\$ JUL AOU	2948 2870	3419 3231	368 288	601 481	428 308	164 122	574 899	198 318	914 783	1065 1002	664 592	1391 1308
633 ARTICLES EN LIEGE	1000\$ JUL AOU	471 474	226 197	78 71	42 39	7 15	1 2	172 197	39 32	23 33	41 41	191 158	103 83
641 PAPIERS ET CARTONS	1000\$ JUL AOU	20840 18921	14515 12009	3890 2378	3675 1653	4617 4218	760 866	6238 6497	1724 1670	4731 4914	5254 5263	1364 914	3102 2557
	TONNES JUL AOU	86051 80439	43455 39295	16674 10365	10223 5540	17681 15989	1764 2155	29946 32718	9213 9824	16644 17175	11120 11938	5106 3192	11135 9838
642 ARTICLES EN PAPIER OU CARTON	1000\$ JUL AOU	8608 7671	8255 7374	1505 919	3649 2417	1286 1029	212 75	2370 2782	777 764	2896 2447	3073 3454	551 494	544 664
	TONNES JUL AOU	16585 15223	10600 9541	2379 1461	5134 3354	2631 1989	442 129	6700 7614	1173 1253	3897 3224	2832 3505	978 935	1019 1300
651 FILS DE MATIERES TEXTILES	1000\$ JUL AOU	33511 29498	44600 39636	8175 4967	10675 6920	8715 8508	4744 4015	6188 6671	3591 5661	5732 5486	12634 13285	4701 3866	12956 9755
	TONNES JUL AOU	16178 13697	20034 18051	2994 1507	4207 2364	4961 4611	1651 1856	2765 2879	1545 2610	2736 2397	5092 5441	2722 2303	7539 5780
652 TISSUS COTON SAUF TISSUS SPEC	1000\$ JUL AOU	9494 7689	16502 13664	2502 1437	4698 3170	1841 1325	1533 1560	1339 1912	3047 3582	2814 2243	4722 4050	998 777	2502 1302
	TONNES JUL AOU	3690 2747	4916 4272	1034 561	1642 1107	780 530	581 604	494 665	879 1076	1162 819	1282 1167	220 172	532 318
653 AUTRES TISSUS SAUF SPECIAUX	1000\$ JUL AOU	49848 41342	46746 39144	8427 5278	9814 7769	8607 7063	3707 3280	6867 8210	2727 2526	9416 8893	14622 12231	16531 11898	15876 13338
	TONNES JUL AOU	12221 10480	10510 9453	1518 818	1505 1317	2591 2295	1441 1281	2143 2468	700 798	1867 1826	2746 2409	4102 3073	4118 3653
654 TULLES DENTELLES BRODERIES	1000\$ JUL AOU	3726 1639	4406 2549	2484 789	2570 981	335 168	75 66	141 134	45 116	546 423	976 795	220 125	740 591
	TONNES JUL AOU	328 169	340 258	151 98	119 52	69 32	9 7	25 23	9 17	61 43	110 90	22 13	93 92
655 TISSUS SPECIAUX ARTIC ASSIM	1000\$ JUL AOU	11799 9737	10182 3758	2429 1253	2340 1706	1984 1791	329 206	2040 2401	1428 1685	3790 3122	4979 4361	1556 1170	1106 800
	TONNES JUL AOU	7845 6583	5289 4776	1300 625	1440 1115	2286 1958	246 125	1232 1620	764 1179	2393 1937	2289 2085	634 443	550 277
656 ARTICLES EN MAT TEXTILES NDA	1000\$ JUL AOU	4320 3861	5798 5765	764 489	1561 1500	1782 1525	715 491	595 785	666 731	612 598	1266 942	567 464	1590 2101
	TONNES JUL AOU	3007 2875	4802 4866	400 222	1502 1534	1224 1207	464 229	556 615	1444 1507	561 610	579 375	266 221	813 1221
657 COUV PARQU TAPIS TAPISSERIE	1000\$ JUL AOU	11240 9507	6582 6451	1134 697	1024 812	6824 5720	1751 1450	1348 1358	866 1167	1397 1392	2477 2182	537 340	464 340



import

Waren-Produits	Monat Mois 1967	EWG - CEE		France		Belg. - Lux.		Nederland		Deutschland (BR)		Italia	
		intra	extra	intra	extra	intra	extra	intra	extra	intra	extra	intra	extra
		661 KALK ZEMENT UND BAUSTOFFE 1000 TONNEN	JUL AUG	8760 9506	2127 2002	2076 1579	475 537	447 506	41 105	2741 4273	199 197	3335 2998	1280 1080
662 BAUMATERIAL AUS KERAM STOFFEN 1000 TONNEN	JUL AUG	268 340	52 50	31 24	9 10	13 14	1 3	159 243	9 10	62 55	23 24	3 4	10 3
663 WAREN A MINERAL STOFFEN 1000 TONNEN	JUL AUG	8479 8764	3533 3125	3911 3321	679 667	962 1241	325 240	668 1185	257 220	2384 2542	1821 1648	554 475	451 350
664 GLAS 1000 TONNEN	JUL AUG	110070 123446	33757 31068	29627 26519	5535 5607	14955 14903	2508 1994	10117 16092	2935 2029	51455 57834	20089 18970	3916 3098	2690 2468
665 GLASWAREN 1000 TONNEN	JUL AUG	7899 7310	4722 4163	2056 1377	1240 977	988 1110	389 394	1134 1377	791 642	2274 2419	1484 1483	1446 1027	818 667
666 FEINKRAMISCHE ERZEUGNISSE 1000 TONNEN	JUL AUG	95111 116644	21559 23528	20676 17505	2439 2191	17682 23554	702 694	11554 22984	5837 6465	43280 51072	11584 13378	1919 1529	997 800
667 EDEL SCHMUCKSTEINE ECHT PERLEN 1000 TONNEN	JUL AUG	10146 9820	1787 1828	1774 1019	359 221	1377 1209	129 99	1833 3293	396 514	2366 2563	395 580	2796 1736	508 414
668 ROHEISFN SPIEGEL FERROLEG 1000 TONNEN	JUL AUG	32989 33446	10102 8979	4481 3553	482 397	5460 7006	580 146	6601 9154	2213 3206	9798 9863	1770 1346	6648 3870	5057 3884
669 STABSTAHN U PROFILE AUS STAHL 1000 TONNEN	JUL AUG	6991 6618	2364 2092	1383 1001	447 289	799 937	135 148	1839 2170	332 439	1760 1758	947 938	1210 802	503 278
670 STAHLROHBLNCKE STAHL HALBZEUG 1000 TONNEN	JUL AUG	23964 24588	6096 5939	2520 1749	502 363	3070 3390	462 630	11174 12429	680 950	5109 5324	3536 3049	2091 1696	916 947
671 BREITFLACHSTAHL UND BLECHE 1000 TONNEN	JUL AUG	3534 3731	1739 1818	620 701	212 151	469 587	203 222	727 891	320 341	419 487	484 635	1299 1065	520 469
672 DRAHT AUS GEN #ALZDRAHT 1000 TONNEN	JUL AUG	3578 3685	1871 2000	516 651	224 137	557 581	256 251	801 983	339 360	373 425	405 571	1331 1045	647 686
673 STAHLROHBLNCKE STAHL HALBZEUG 1000 TONNEN	JUL AUG	4779 2761	27845 28271	726 197	1277 668	1267 992	20658 22980	471 568	525 851	2114 930	3670 3049	201 74	315 123
674 STABSTAHN U PROFILE AUS STAHL 1000 TONNEN	JUL AUG	7257 6457	11774 9434	677 584	3177 1331	866 877	529 1261	150 248	231 318	1279 1403	4056 3826	4285 3345	3781 2698
675 BANDSTAHL 1000 TONNEN	JUL AUG	82 66	109 80	9 7	8 3	9 9	6 12	1 2	2 3	10 12	25 21	53 36	68 41
676 STAHLROHBLNCKE STAHL HALBZEUG 1000 TONNEN	JUL AUG	26785 20010	9172 10947	10310 8303	101 173	3152 2769	1739 2069	1175 858	1328 2294	3996 2884	3300 4232	8152 5196	2704 2179
677 STABSTAHN U PROFILE AUS STAHL 1000 TONNEN	JUL AUG	301 220	103 124	115 86	1 1	39 32	11 9	15 9	21 37	40 33	36 47	92 60	35 30
678 BREITFLACHSTAHL UND BLECHE 1000 TONNEN	JUL AUG	46016 35929	6873 4690	14411 10143	1013 285	3077 2781	528 475	9808 9363	703 640	13849 11302	2437 2067	4871 2340	2192 1223
679 BANDSTAHL 1000 TONNEN	JUL AUG	412 328	40 30	123 89	5 1	27 22	3 2	91 86	4 5	136 114	16 15	35 17	12 7
680 BREITFLACHSTAHL UND BLECHE 1000 TONNEN	JUL AUG	58491 43916	10756 9238	19123 11910	1737 915	3161 3956	456 494	5715 5779	1137 949	19320 16958	4242 3642	11172 5313	3184 3238
681 BANDSTAHL 1000 TONNEN	JUL AUG	413 310	71 64	137 86	9 5	20 25	5 1	38 38	6 4	141 126	31 28	77 35	20 26
682 BANDSTAHL 1000 TONNEN	JUL AUG	9299 7669	1403 1209	2656 1509	201 146	443 392	69 127	1866 1810	162 125	2912 3175	569 498	1422 783	402 313
683 SCHIENEN EISENBAHNBOERBAUMAT 1000 TONNEN	JUL AUG	65843 55945	3781 3129	18472 11017	228 100	2842 1845	177 216	13118 11949	186 260	22955 27550	1693 1179	8456 3584	1497 1374
684 DRAHT AUS GEN #ALZDRAHT 1000 TONNEN	JUL AUG	1361 918	151 55	182 81	110 39	77 157	9 9	723 408	7 23	37 23	30 4	342 249	4 3
685 STAHLROHBLNCKE STAHL HALBZEUG 1000 TONNEN	JUL AUG	13096 9696	2739 843	1677 519	2152 783	574 855	25 25	5057 2935	30 325	357 34	459 5062	5431 98	98 1
686 DRAHT AUS GEN #ALZDRAHT 1000 TONNEN	JUL AUG	3933 2749	920 721	1253 557	143 77	272 257	43 52	869 829	89 105	1243 875	287 323	296 231	358 164
687 DRAHT AUS GEN #ALZDRAHT 1000 TONNEN	JUL AUG	16908 11681	2308 1796	5798 2704	251 117	1147 1005	79 163	4197 3923	186 216	4856 3471	739 905	910 578	1053 395
688 DRAHT AUS GEN #ALZDRAHT 1000 TONNEN	JUL AUG	24614 17578	6242 5376	4661 3561	1398 756	5125 3770	247 297	11713 7627	1374 1340	1253 1430	1947 1964	1862 1190	1276 1019
689 DRAHT AUS GEN #ALZDRAHT 1000 TONNEN	JUL AUG	112866 76594	13428 11138	19561 15575	2357 1258	21231 14052	321 302	59162 35544	3943 3185	5892 7436	4196 4775	7020 3987	2611 1618
690 DRAHT AUS GEN #ALZDRAHT 1000 TONNEN	JUL AUG	532 482	77 48	82 53	12 9	57 123	2 3	187 112	16 2	126 155	29 27	80 39	18 7
691 DRAHT AUS GEN #ALZDRAHT 1000 TONNEN	JUL AUG	1369 1303	191 105	218 142	27 28	150 309	3 1	502 246	43 5	293 540	83 62	205 66	35 9
692 DRAHT AUS GEN #ALZDRAHT 1000 TONNEN	JUL AUG	3632 5929	11766 13570	583 700	1924 339	174 629	587 784	595 1291	344 49	967 1953	6807 10886	1313 1356	2104 1512
693 DRAHT AUS GEN #ALZDRAHT 1000 TONNEN	JUL AUG	26460 22500	80048 108309	7305 5115	19075 10044	1278 2322	10755 33553	5002 4593	1853 1897	10013 8324	34301 42182	2862 2146	14064 20633
694 DRAHT AUS GEN #ALZDRAHT 1000 TONNEN	JUL AUG	25382 27472	83856 110687	7185 4908	19474 7852	1369 3249	11961 34768	4518 4270	1749 1814	9727 8122	35620 43102	2583 1873	15052 21151
695 DRAHT AUS GEN #ALZDRAHT 1000 TONNEN	JUL AUG	2059 2073	10745 8840	216 111	2654 1261	75 195	153 572	559 626	383 436	549 4671	4324 4671	660 765	3231 1900
696 DRAHT AUS GEN #ALZDRAHT 1000 TONNEN	JUL AUG	694 780	4768 5001	78 54	1194 557	15 52	57 240	194 207	131 152	182 130	1949 3260	225 337	1437 792
697 DRAHT AUS GEN #ALZDRAHT 1000 TONNEN	JUL AUG	13232 15793	18350 17837	2543 1826	4519 2106	2728 5977	1427 4036	2341 2436	1105 993	2830 3163	7198 8912	2790 2391	4101 1790
698 DRAHT AUS GEN #ALZDRAHT 1000 TONNEN	JUL AUG	17994 23326	32327 32641	2941 1966	7352 3707	4476 10420	2628 7689	2796 3018	1718 1375	3863 4372	13793 16943	3918 3550	6836 2927

## export

Waren - Produits	Monat Mois 1967	EWG - CEE		France		Belg. - Lux.		Nederland		Deutschland (BR)		Italia	
		intra	extra	intra	extra	intra	extra	intra	extra	intra	extra	intra	extra
		661 CHAUX CIMENTS OUVR PR BATIMENT 1000 TONNES	JUL AOU	9444 9491	5045 5187	1175 947	1231 956	2670 3115	792 680	146 188	4 9	1664 2319	671 871
662 PIECES DE CONSTR EN CFRAH TONNES	JUL AOU	9090 8771	6177 5092	1011 810	1297 1113	724 711	108 206	1431 1638	80 146	3729 3610	3160 2282	2195 2002	1532 1345
663 ARTICLES MINERAUX NDA TONNES	JUL AOU	114109 119597	53522 50259	8422 7708	5394 5041	10920 11969	1064 1891	48636 55463	1532 2795	30999 30490	24091 19478	15132 13967	21441 21054
664 VERRE TONNES	JUL AOU	7131 6426	7272 5940	1023 616	1003 826	1140 1016	149 128	608 947	112 208	3243 2878	4304 3876	1117 969	1704 902
665 VERRERIF TONNES	JUL AOU	89606 107734	38022 73178	6680 5782	1408 2108	16994 23103	202 137	21854 38319	371 906	25339 24801	12217 10932	18739 15729	23824 9095
666 ARTICLES EN CERAMIQUE TONNES	JUL AOU	10295 9655	12076 13637	1409 1096	2330 1899	4625 4342	4742 5712	1700 1650	419 629	2010 1941	3435 4018	551 626	1150 1374
667 PIERRE GENME PERLES FINES TONNES	JUL AOU	33075 33924	37913 45222	5834 5487	6513 5818	12692 11900	17409 20309	5992 6947	450 716	6232 6612	8848 12095	2325 2978	4693 6284
668 ARTICLES EN CERAMIQUE TONNES	JUL AOU	4140 3835	4334 4470	374 202	612 555	172 211	63 66	362 474	134 121	2788 2417	2421 2592	444 531	1104 1136
669 PIERRE GENME PERLES FINES TONNES	JUL AOU	3894 3619	2802 2646	421 244	461 327	213 231	62 70	287 397	80 61	2607 2349	1482 1491	366 398	717 697
670 SPIEGFL FONTES FERRO ALLIAG 1000 TONNES	JUL AOU	5026 1973	28015 15143	259 54	1311 434	2898 893	23237 10899	774 257	1 155	1085 765	3442 3617	10 4	24 38
671 SPIEGFL FONTES FERRO ALLIAG 1000 TONNES	JUL AOU	72 73	105 101	17 15	6 5	9 17	80 414	SECRET SECRET	5 4	17 16	40 80	80 1	1 2
672 ACTER LINGOTS ET FORM PRIM 1000 TONNES	JUL AOU	29460 19379	14758 19241	5347 2092	2278 2632	4648 3979	476 1357	3105 3408	1993 5040	13465 9247	9202 9146	900 703	809 1066
673 BARRIS PROFILS PALPLANCHES 1000 TONNES	JUL AOU	332 223	191 249	54 23	32 39	77 49	7 20	38 42	23 63	154 102	120 114	9 7	9 13
674 LARGES PLATS ET TOLES 1000 TONNES	JUL AOU	41905 37324	44349 50692	7426 5180	9876 8647	16480 14689	13778 15387	1934 1399	882 1264	13623 13978	17521 23131	2442 2078	2292 2263
675 FEUILLARDS TONNES	JUL AOU	371 337	427 493	65 49	94 88	162 145	148 164	17 11	8 12	105 113	161 212	22 19	16 17
676 RATLS AUT ELEM D VOTES FER TONNES	JUL AOU	55028 45425	70158 69214	11792 10388	18016 15482	21906 16053	11086 11613	5063 3686	4946 6481	13524 13285	29152 29749	2743 2013	6958 5889
677 FELS FER ACTER SF FIL MACH TONNES	JUL AOU	386 315	478 484	76 67	107 101	169 124	74 76	39 28	25 45	90 85	220 228	12 11	42 34
678 OUVR BRUTS FON AC MOULE FORGE TONNES	JUL AOU	9809 7739	9076 8691	1718 853	1805 940	4467 3481	2618 2343	494 401	73 216	3038 2925	3770 4847	92 79	810 345
679 OUVR BRUTS FON AC MOULE FORGE TONNES	JUL AOU	70763 56762	55448 53809	10932 4502	8555 3884	38271 30959	22025 21215	4005 3174	398 1259	17210 17356	18279 24591	365 271	6191 2460
680 OUVR BRUTS FON AC MOULE FORGE TONNES	JUL AOU	1653 1041	3042 1886	284 475	1273 1028	505 183	249 334	25 24	17 33	832 359	1265 415	7 7	238 76
681 ARGENT ET PLATINE ETC 1000g	JUL AOU	17702 14749	21743 14974	4628 9552	9521 8467	4283 1586	1975 2952	207 305	23 235	8542 3306	8435 2698	42 42	1789 622
682 CUTVRF TONNES	JUL AOU	4255 2783	7433 8240	424 152	1422 832	1929 1254	2612 3426	331 198	97 117	1517 1140	2961 3579	54 39	341 286
683 NICKEL TONNES	JUL AOU	18378 11545	35485 37038	1384 310	8621 4675	8367 5101	14455 17560	1507 815	532 687	6939 51308	10824 13138	181 108	1053 978
684 ALUMINIUM TONNES	JUL AOU	21088 18957	36687 40303	2320 2114	9255 6348	1549 1083	954 1080	4267 2491	1063 1240	11734 12410	17017 22235	1218 859	8398 9400
685 OUVR BRUTS FON AC MOULE FORGE TONNES	JUL AOU	89949 80387	157259 174399	9356 7550	40972 24557	8662 6466	4983 5613	20697 11914	5581 6372	46531 51306	69835 94080	4703 3151	35888 43777
686 OUVR BRUTS FON AC MOULE FORGE TONNES	JUL AOU	942 674	1141 1041	38 29	122 94	372 238	349 294	57 74	10 21	365 276	482 522	110 57	178 110
687 OUVR BRUTS FON AC MOULE FORGE TONNES	JUL AOU	2788 1680	3326 3257	96 38	243 201	851 632	777 627	201 245	9 57	1447 644	1725 2047	193 121	572 325
688 OUVR BRUTS FON AC MOULE FORGE TONNES	JUL AOU	4221 5700	2856 3768	404 412	196 44	1251 1447	154 157	242 708	50 43	2316 2539	2381 3518	8 594	75 6
689 OUVR BRUTS FON AC MOULE FORGE TONNES	JUL AOU	27159 23959	24420 28264	2545 255	2156 1077	19427 17212	7586 9600	911 625	518 497	3956 3153	12449 15365	320 414	1711 1725
690 OUVR BRUTS FON AC MOULE FORGE TONNES	JUL AOU	26464 22967	21101 25766	2636 532	1716 906	19139 16929	7253 9457	992 606	403 418	3496 4602	10413 13512	201 298	1316 1473
691 OUVR BRUTS FON AC MOULE FORGE TONNES	JUL AOU	2281 1898	2198 1723	1436 819	807 196	13 45	2 31	149 294	187 382	635 713	1070 994	48 27	132 120
692 OUVR BRUTS FON AC MOULE FORGE TONNES	JUL AOU	762 631	795 530	492 305	362 86	9 11	5 77	37 47	47 96	209 228	325 278	15 10	61 65
693 OUVR BRUTS FON AC MOULE FORGE TONNES	JUL AOU	13898 14761	14339 15936	5326 5765	5279 4290	1623 2199	2862 3562	2011 2150	709 585	4394 4172	4309 4553	544 474	1232 1946
694 OUVR BRUTS FON AC MOULE FORGE TONNES	JUL AOU	19450 21225	18161 20656	9397 10324	8269 8430	2113 3103	3909 4950	2466 2607	557 435	5063 4844	4146 4355	411 347	1280 2486



import

Waren-Produits	Monat Mois 1967	EWG - CEE		France		Belg. - Lux.		Nederland		Deutschland (BR)		Italia		
		intra	extra	intra	extra	intra	extra	intra	extra	intra	extra	intra	extra	
685 BLEI	1000s	JUL	1146	3246	120	299	206	43	296	770	454	1085	70	1049
	TONNEN	AUG	1272	2796	337	69	55	34	456	435	347	1797	77	461
686 ZINK	1000s	JUL	3969	13359	440	1265	852	147	1057	2724	1448	4548	172	4675
	TONNEN	AUG	4729	11025	1401	270	226	146	1836	1510	1087	7107	178	1992
687 ZINN	1000s	JUL	3432	3584	279	367	16	146	219	70	2483	1982	435	1019
	TONNEN	AUG	3125	3198	89	131	95	183	205	351	2341	1809	405	724
688 JARAN THORTUM U LEGTERUNGEN	1000s	JUL	11478	12109	777	1249	29	514	611	246	8669	6550	1392	3550
	TONNEN	AUG	10175	10967	257	433	141	666	550	1300	7991	5972	1236	2591
689 ANDERE UNEDLE NE METALLE	1000s	JUL	5066	5400	969	1307	366	5	112	1982	3176	1038	443	1068
	TONNEN	AUG	2977	6091	862	1941	407	378	57	937	1459	2016	192	819
690 ANDERE UNEDLE NE METALLE	1000s	JUL	1539	1655	278	377	111	1	67	598	951	345	132	334
	TONNEN	AUG	914	1849	250	564	127	118	30	284	451	636	56	247
691 METALLKONSTRUKTIONEN U TEILE	1000s	JUL	1	6	1							6		
	TONNEN	AUG												
692 BEHAELTER FAESSER USW A METALL	1000s	JUL	2058	4928	611	1481	122	518	85	316	830	2311	410	302
	TONNEN	AUG	1599	7840	257	1024	221	3136	133	291	666	3195	322	194
693 KABEL STACHELDRAHT USW	1000s	JUL	684	3214	112	480	56	115	17	85	382	2411	117	123
	TONNEN	AUG	630	4710	50	389	54	919	15	84	322	3235	189	83
694 NAEGEL UND SCHRAUBEN	1000s	JUL	7532	1594	2129	279	1012	152	2290	312	2004	807	97	44
	TONNEN	AUG	9234	1461	2003	193	1536	102	3319	189	2216	856	160	121
695 WERKZEUGE AUS UNEDLEM METALL	1000s	JUL	20711	2919	5092	474	3300	384	7271	489	4820	1525	228	47
	TONNEN	AUG	26091	2754	5126	268	4578	119	10034	143	5979	2086	374	138
696 SCHNEIDWAREN UND BESTECKE	1000s	JUL	3951	1164	1048	149	615	173	1127	265	1000	491	161	86
	TONNEN	AUG	4012	1032	1027	116	985	130	973	266	788	394	239	126
697 METALLWAREN VORW F HAUSGERB	1000s	JUL	6946	2208	2311	185	1161	468	1679	351	1574	857	221	347
	TONNEN	AUG	7655	1605	2275	205	2017	226	1634	367	1404	717	325	90
698 AND BEARB WAREN A UNEDL METALL	1000s	JUL	4936	481	971	159	361	71	1538	115	1369	63	697	73
	TONNEN	AUG	3743	452	561	97	234	53	1278	61	1248	92	422	149
699 WERKZEUGE AUS UNEDLEM METALL	1000s	JUL	15580	726	2473	165	1065	125	5548	102	5243	166	1251	168
	TONNEN	AUG	15907	946	1766	126	590	63	5932	45	6976	469	643	243
700 WERKZEUGE AUS UNEDLEM METALL	1000s	JUL	3749	2180	1323	474	629	187	1093	489	382	681	322	349
	TONNEN	AUG	3439	2028	884	464	769	166	1183	440	340	742	263	216
701 DAMPFKESSEL U NICHTELEKT MOTOR	1000s	JUL	5887	933	2613	139	675	101	1720	289	643	259	236	145
	TONNEN	AUG	4821	1029	1789	183	808	105	1512	301	516	363	196	77
702 SCHNEIDWAREN UND BESTECKE	1000s	JUL	8220	7144	2653	1816	1105	551	1394	1162	864	2020	2204	1595
	TONNEN	AUG	8368	6661	3084	1653	1170	513	1269	1216	878	2065	1967	1214
703 SCHLEPPER MASCHIN APP F LANDW	1000s	JUL	2502	1150	678	203	457	78	417	163	415	489	535	217
	TONNEN	AUG	2564	1727	512	233	681	78	389	447	478	776	504	193
704 BUEROMASCHINEN	1000s	JUL	5892	1273	1802	228	1898	178	1159	286	514	405	519	176
	TONNEN	AUG	6200	1371	1913	282	1800	205	1324	308	622	452	541	124
705 MASCH F BEARB WAREN A UNEDL METALL	1000s	JUL	16863	7307	4589	1537	3189	620	4938	1480	2147	2330	2000	1340
	TONNEN	AUG	13634	5911	2648	1166	3342	625	4295	1221	2061	2052	1288	847
706 DAMPFKESSEL U NICHTELEKT MOTOR	1000s	JUL	26006	26568	7061	6236	4398	3380	5312	5633	5412	4746	3823	6573
	TONNEN	AUG	19768	23681	3182	4891	4889	3957	4901	5147	4639	5746	2157	3940
707 SCHLEPPER MASCHIN APP F LANDW	1000s	JUL	18470	8174	8737	4176	2196	556	3211	1107	2367	1487	1959	848
	TONNEN	AUG	13091	7405	4549	3980	2276	519	2258	765	2156	1351	1852	790
708 MASCHINEN UND APPARATE ANG	1000s	JUL	32933	24115	8002	8049	3104	978	2866	2218	11449	8990	7512	3880
	TONNEN	AUG	22640	20907	6173	5795	2314	1140	4031	1974	5550	9376	4572	2622
709 ELEKTR MASCH U SCHALTGERAETE	1000s	JUL	19905	14154	6772	4635	1599	515	3131	885	1478	4765	6925	3354
	TONNEN	AUG	14800	8443	4068	2744	1977	661	2589	894	1138	2072	5028	2072
710 MASCH F TEXT L EDER NAEMASCH	1000s	JUL	18053	13980	6001	3250	2027	1004	1761	1126	1771	4021	6493	4579
	TONNEN	AUG	12696	11707	3822	1700	2032	1364	1837	930	1812	4836	3523	2877
711 MASCH F BESOND GEN INDUSTRIEN	1000s	JUL	29293	19209	8272	5763	6278	2185	4784	1906	3433	5794	6526	3561
	TONNEN	AUG	21174	15995	5233	3950	4379	2274	4106	1908	2911	4412	4545	3451
712 MASCHINEN UND APPARATE ANG	1000s	JUL	103932	70315	30873	18584	18476	6827	21967	12835	13843	20342	18773	11727
	TONNEN	AUG	91767	62061	23227	14215	21706	6500	19150	11413	12772	19934	14912	9999
713 ELEKTR MASCH U SCHALTGERAETE	1000s	JUL	27873	17241	5071	3752	4103	978	8132	2632	5320	6547	5247	3332
	TONNEN	AUG	24016	17192	3500	3979	4735	1066	7590	2961	4070	6967	4121	2219
714 DRAEMTE KABEL ISOLATOREN F EL	1000s	JUL	5696	2010	1001	338	1209	319	1737	410	1165	593	584	350
	TONNEN	AUG	4466	1873	516	291	1360	269	1466	338	764	716	360	259
715 APP F TELEGR TELEPHON FERNSCH	1000s	JUL	24131	10519	3275	2832	2361	522	13710	1859	2649	3242	2136	2064
	TONNEN	AUG	19418	9842	2684	2005	3118	552	9226	2264	2781	3131	1609	1890
716 ELEKTRISCHE HAUSHALTSGERAETE	1000s	JUL	20176	3171	4961	863	4015	314	6066	542	3852	1178	1282	274
	TONNEN	AUG	16328	2553	3767	471	3406	343	4919	633	3234	821	1002	285
717 APP F ELEKTROMEDEZIN BESTRAHL	1000s	JUL	2269	1492	848	409	289	128	523	267	243	488	366	200
	TONNEN	AUG	2464	1193	721	193	420	195	722	201	425	488	176	116
718 ELEKTR MASCHINEN U APP A N G	1000s	JUL	42922	34093	9054	9949	5131	1748	10402	6561	8146	9608	10189	6227
	TONNEN	AUG	37195	32589	6469	8455	6296	2126	10031	6659	6958	10240	7441	5109
719 SCHIENENFAHRZEUGE	1000s	JUL	2133	512	574	37	970	17	208	29	304	199	77	40
	TONNEN	AUG	1444	653	376	16	554	9	142	16	261	441	111	171
720 KRAFT FAHRF UJGF	1000s	JUL	138891	24434	22638	7069	28887	6040	31172	4486	37215	4370	18979	2669
	TONNEN	AUG	101751	22506	15245	5211	26700	8744	23443	3582	27471	3596	8892	1373
721 STRASSENFAHRZEUGE O KRAFTANTR	1000s	JUL	107622	19316	16177	4041	25225	5798	26487	3830	26515	3374	13218	2283
	TONNEN	AUG	83770	18545	11132	3191	24769	8267	27510	3157	19573	2743	5836	1187
722 STRASSENFAHRZEUGE O KRAFTANTR	1000s	JUL	5227	1402	1111	183	1179	286	1588	742	1076	472	273	119
	TONNEN	AUG	3957	1488	570	97	1164	378	1199	477	913	494	111	42

## export

Waren - Produits	Monat Mois 1967	EWG - CEE		France		Belg. - Lux.		Nederland		Deutschland (BR)		Italia		
		intra	extra	intra	extra	intra	extra	intra	extra	intra	extra	intra	extra	
685 PLOMB	1000s TONNES	JUL	1771	2313	39	452	809	449	276	85	646	1297	1	20
		AOU	1155	3850	31	656	544	919	164	53	416	2206		16
686 ZINC	1000s TONNES	JUL	6336	8477	106	1794	2975	1579	1066	266	2186	4811	3	37
		AOU	4081	14729	86	2709	2225	3273	473	166	1797	8564		17
687 ETAIN	1000s TONNES	JUL	2858	2625	263	72	1739	1997	423	155	432	387	1	14
		AOU	3784	1704	379	60	2524	1099	434	218	447	315		12
688 URANIUM THORIUM ET ALLIAGES	1000s TONNES	JUL	9478	8391	890	217	5696	6397	1525	552	1367	1189		26
		AOU	12630	5549	1301	164	8484	3602	1535	792	1310	972		19
689 AUTR MET COMMUNS NON FERREUX	1000s TONNES	JUL	4867	947	7	14	1050	179	3451	623	356	124	3	7
		AOU	2950	581	1	26	559	44	2097	209	291	290	2	12
690 CONSTRUCT METALL ET PARTIES	1000s TONNES	JUL	1474	307	2	5	315	55	1031	200	126	45	1	2
		AOU	890	192	1	11	169	15	631	67	88	95		4
691 RESERVOIRS FUTS ETC METALL	1000s TONNES	JUL	1	14							1			14
		AOU												
692 CABL RONCES TREILLIS METAL	1000s TONNES	JUL	1916	3461	396	705	729	1986	340	218	284	522	167	30
		AOU	1616	4689	188	740	442	3221	373	127	533	474	80	127
693 CLOUTRIE ET BOULONNIERIE	1000s TONNES	JUL	678	846	195	166	143	560	36	30	35	60	269	30
		AOU	608	1134	216	181	136	821	52	9	75	55	129	68
694 OUTILLAGE EN METAUX COMMUNS	1000s TONNES	JUL	8707	13600	1261	2809	1075	298	679	637	4506	4181	1186	5685
		AOU	8380	11861	1058	1897	1086	339	743	2179	4607	3328	886	4118
695 COUPELLERIE ET COUVERTS	1000s TONNES	JUL	23256	35709	3425	5076	2947	1039	1693	1615	12085	8629	3106	19350
		AOU	23909	28358	3271	3514	3219	693	1693	5023	12768	7016	2354	12112
696 ARTICLES METAL USAGE DOMEST	1000s TONNES	JUL	4950	5460	823	1316	884	229	676	168	2014	1801	553	1946
		AOU	4335	826	594	2173	681	128	893	320	1840	2043	327	1162
697 AUT ART MANUF EN MET COMM	1000s TONNES	JUL	10445	8773	2395	2156	2092	358	1421	223	3562	2644	975	3382
		AOU	9525	9828	1870	5101	1703	185	1755	268	3660	2458	937	1816
698 MACH PR TEXT CUIR MAC A CDOU	1000s TONNES	JUL	5113	9309	397	1809	2573	2551	150	372	1561	3692	432	885
		AOU	3826	8797	202	788	1524	2842	117	349	1713	4169	270	649
699 MACH PR AUT INDUS SPECIAL	1000s TONNES	JUL	17663	26293	575	3158	9181	10455	280	1464	6983	8057	644	3159
		AOU	14697	24582	337	1504	6137	12337	265	1327	7585	7436	373	1978
700 MACH ELECT APPAR PR COUPEURE	1000s TONNES	JUL	4056	6477	528	1197	421	811	379	416	2406	2713	372	1340
		AOU	3031	5057	319	636	264	525	349	430	1928	2469	171	697
701 MACH ELECT APPAR PR COUPEURE	1000s TONNES	JUL	6454	15305	483	2180	1371	4076	538	1803	3518	3789	544	3457
		AOU	4779	12113	465	942	710	2568	488	2006	2850	3903	266	2694
702 FACHS CABLES ISOLAT ELEC	1000s TONNES	JUL	9683	15741	1083	2684	724	494	996	620	6250	10271	630	1872
		AOU	7473	12807	556	1478	533	636	850	633	4937	9085	597	975
703 MACH PR AUT INDUS SPECIAL	1000s TONNES	JUL	3113	5556	239	893	201	7	407	408	1782	3502	484	746
		AOU	2380	4950	120	664	61	8	751	738	1119	2967	329	573
704 MACH PR AUT INDUS SPECIAL	1000s TONNES	JUL	6490	6749	1175	1550	943	183	528	345	1859	2269	1985	2402
		AOU	5444	5937	531	1034	922	167	634	316	2098	2440	1259	1980
705 MACH PR AUT INDUS SPECIAL	1000s TONNES	JUL	17054	24407	2660	4075	1964	842	1721	1636	8255	11940	2454	5914
		AOU	12189	21859	1367	2708	1421	746	1571	2625	6343	12034	1487	3746
706 MACH PR AUT INDUS SPECIAL	1000s TONNES	JUL	23701	49293	3950	9769	3089	2032	756	4370	13180	24777	2726	8345
		AOU	17352	45711	2025	6257	2672	2490	1845	5329	9283	25930	1527	5705
707 MACH PR AUT INDUS SPECIAL	1000s TONNES	JUL	17949	22189	3477	4200	2719	1331	897	1049	8377	10511	2479	5098
		AOU	12400	18248	2876	1851	1968	1421	839	1208	5872	9503	845	4265
708 MACH PR AUT INDUS SPECIAL	1000s TONNES	JUL	32514	43993	12847	9757	426	472	1529	4131	9950	17680	7762	11953
		AOU	20766	29779	6515	5622	558	374	2142	3163	6753	12718	4798	7902
709 MACH PR AUT INDUS SPECIAL	1000s TONNES	JUL	20329	48785	2299	6997	1996	932	527	541	14057	30646	1450	9669
		AOU	15263	40779	1109	3465	1126	692	712	844	10312	30143	2004	5635
710 MACH PR AUT INDUS SPECIAL	1000s TONNES	JUL	18350	58952	1858	5547	1745	2358	600	817	11719	36750	2428	13480
		AOU	11777	47777	745	2477	656	2906	664	575	7800	32612	1912	9207
711 MACH PR AUT INDUS SPECIAL	1000s TONNES	JUL	30756	68637	3870	11520	1751	1272	2477	3059	18404	42959	4254	9827
		AOU	21590	57075	2656	5388	1241	745	2181	2419	13213	40126	2299	8397
712 MACH PR AUT INDUS SPECIAL	1000s TONNES	JUL	105999	210476	13607	33799	8197	8629	8013	12031	60871	115019	15311	40998
		AOU	83337	178147	8154	25254	5582	5401	8624	9684	50109	103854	10868	30954
713 MACH PR AUT INDUS SPECIAL	1000s TONNES	JUL	29453	50178	4952	10411	3825	2207	2974	2487	15509	26048	2193	9025
		AOU	22517	46574	2626	10740	2591	1428	2153	2534	13844	25527	1303	6345
714 MACH PR AUT INDUS SPECIAL	1000s TONNES	JUL	5357	12183	1095	2887	785	710	949	1184	2193	5400	335	2002
		AOU	4313	9967	528	2355	644	466	482	594	2381	5179	278	1393
715 MACH PR AUT INDUS SPECIAL	1000s TONNES	JUL	25840	42854	3150	8749	6273	2711	4944	6331	8193	19750	3280	5313
		AOU	19782	39779	1505	5628	4329	2625	4336	7066	7992	20327	1620	4133
716 MACH PR AUT INDUS SPECIAL	1000s TONNES	JUL	20442	21587	1978	1713	405	125	1731	3173	6406	6749	9922	9827
		AOU	13329	16531	919	1148	436	118	1597	3363	5265	5927	5112	5975
717 MACH PR AUT INDUS SPECIAL	1000s TONNES	JUL	2617	5970	250	475	112	108	850	1560	1228	3577	177	250
		AOU	2584	5732	162	397	122	70	850	1524	1273	3382	177	359
718 MACH PR AUT INDUS SPECIAL	1000s TONNES	JUL	43567	57636	6895	9703	3778	790	11498	9393	15510	31679	5886	6071
		AOU	35923	56356	3977	6960	2554	634	11046	12973	14489	31300	3857	4489
719 VEHICULES POUR VOIES FERREES	1000s TONNES	JUL	1867	11755	479	5292	199	1112	89	268	1066	4224	34	859
		AOU	1855	10028	259	1842	53	53	75	347	1446	6245	22	533
720 VEHICULES AUTOMOBILES ROUTIERS	1000s TONNES	JUL	148234	218282	28108	42545	32524	11604	4454	1603	52965	125603	30183	36927
		AOU	90861	195516	11318	18975	23409	5563	5281	1851	41321	146561	9532	22564
721 VEHICULES AUTOMOBILES ROUTIERS	1000s TONNES	JUL	112534	146112	21610	28989	22601	9597	3402	1658	41551	79427	23370	26441
		AOU	70014	129818	8424	12520	14811	4884	4195	1722	35554	94843	7030	15849
722 VEHICULES AUTOMOBILES ROUTIERS	1000s TONNES	JUL	5497	8808	864	1811	712	124	744	328	2396	5299	781	1246
		AOU	3637	7596	285	974	424	398	575	284	1919	4871	434	1069

**import**

Waren-Produits	Monat Mois 1967	EWG - CEE		France		Belg. - Lux.		Nederland		Deutschland (BR)		Italia	
		intra	extra	intra	extra	intra	extra	intra	extra	intra	extra	intra	extra
		734 LUFTFAHRZEUGE	1000s JUL AOU	5933 4736	34653 19713	2799 596	2594 4170	1259 1109	6629 1093	726 1292	15655 2064	720 1305	2361 10306
735 WASSERFAHRZEUGE	1000s JUL AOU	4326 8459	6303 12836	818 2511	1065 1827	172 2337	34 362	128 1205	366 8621	1556 2315	1535 1778	1652 91	3303 248
812 SANIT U HYG ARTKL HEIZK USW	1000s JUL AOU	8784 8199	3142 2943	3273 2606	478 405	1315 1742	333 280	2111 2162	616 483	1249 1273	1244 1463	836 416	471 312
821 MOEBEL	1000s JUL AOU	15337 12867	4041 3691	5244 3876	978 779	2428 2409	283 233	4472 3805	746 655	2624 2475	1821 1855	569 302	213 169
831 REISEARTIKEL TAESCHNERM U DGL	1000s JUL AOU	2087 2589	745 727	406 324	131 109	396 602	135 118	379 492	116 140	750 1095	296 312	156 76	67 48
841 BEKLEIDUNG	1000s JUL AOU	53523 67072	20947 25796	9315 9723	2098 2212	6298 10296	779 1678	15894 21603	2831 3655	20414 23152	14057 16538	1602 2298	1182 1713
842 PELZWARFN	1000s JUL AOU	574 22264	495 3516	17 2361	11 3585	63 909	10 4810	120 410	130 2333	278 431	304 10441	96 105	38 135
851 SCHUHE	1000s JUL AOU	16760 22264	3516 3403	2361 3585	909 652	2860 4810	410 551	2331 3323	247 431	9126 10441	1866 1634	82 105	84 135
861 FEINMECH U OPT ERZEUGNISSE	1000s JUL AOU	20911 19528	24218 23462	6606 4175	6590 5254	3460 4167	1825 1813	3514 3848	3768 4766	3223 4413	8837 8703	4108 2925	3198 2926
862 PHOTOCHEMISCHE ERZEUGNISSE	1000s JUL AOU	10362 8680	5277 5299	2145 1492	932 625	679 730	485 563	978 960	754 777	4043 3494	1859 2487	2517 2004	1247 897
863 KINOFILME BELICHTET ENTWICK	1000s JUL AOU	855 1056	963 859	157 243	213 232	137 284	70 64	32 27	37 38	444 424	410 352	85 78	233 173
864 UHREN	1000s JUL AOU	3763 2669	6886 4191	906 563	1447 1121	481 366	482 460	585 412	420 216	855 681	2401 1684	936 647	2136 710
891 MUSKINSTR PLATTENSCHALLP	1000s JUL AOU	11952 9493	6013 6771	2278 1277	794 625	1314 1433	759 705	6026 4340	1604 3332	979 1683	1936 1644	1355 760	920 465
892 DRUCKEREIERZEUGNISSE	1000s JUL AOU	14949 15957	6662 7666	7561 7394	2705 2452	2637 3139	260 453	1745 2152	864 854	2000 2215	2175 2705	906 1052	658 1202
893 KUNSTSTOFFWAREN ANG	1000s JUL AOU	10360 9848	2953 2741	2600 1986	775 630	1690 2223	208 269	3130 3033	622 501	2125 1987	923 999	815 624	425 342
894 KINDERWAGEN SPORTART SPIELZG	1000s JUL AOU	9232 9420	8678 11233	2902 2971	1822 2155	1729 2344	797 1337	1812 1761	1269 1649	1819 1684	3488 4797	970 660	1302 1295
895 BUEROBEDARF	1000s JUL AOU	2877 2004	1845 1522	762 592	724 474	588 441	217 191	453 356	207 250	317 266	430 403	757 349	267 204
896 KUNSTGEGENSTAENDE UND DGL	1000s JUL AOU	910 549	3062 2653	93 71	1243 351	164 58	120 238	71 111	286 335	465 263	1103 1470	117 46	310 259
897 SCHMUCK GOLD UND SILBERWAREN	1000s JUL AOU	3190 3838	1133 1076	457 410	449 209	619 453	89 131	203 648	134 176	1783 2260	330 405	133 67	131 155
899 BEARBEITETE HAREN A N G	1000s JUL AOU	5640 5030	7514 6066	1256 839	1192 985	1067 1232	1806 455	1088 1196	834 861	1390 1271	1831 2162	839 492	1851 1603
911 POSTPAKETE ANDERW N ZUGEOHNT	1000s JUL AOU	3358 3785	1592 1564			20 16		3338 3769	1582 1559				
931 RUFCKWAR U BESOND EIN U AUSF	1000s JUL AOU	276 152	573 353			127 3	222 2	149 149	351 351				
941 ZOOTIERE HUNDE KATZEN U DGL	1000s JUL AOU	133 134	380 339	43 43	54 56	35 35	49 47	5 7	124 113	40 44	124 181	10 5	29 22
951 KRIEGSWAFFEN UND MUNITION	1000s JUL AOU	1000 1652	1864 860					369 1347	1385 614	49 86	60 47	582 219	419 199
961 NICHT IN UMLAUF BEF MUENZEN	1000s JUL AOU		508 627				3 3		18		12 8		493 598



## export

Waren - Produits	Monat Mois 1967	EWG - CEE		France		Belg. - Lux.		Nederland		Deutschland (BR)		Italia	
		intra	extra	intra	extra	intra	extra	intra	extra	intra	extra	intra	extra
		734 AERONEFS	1000s JUL AOU	11446 11735	48183 19577	3131 2060	38204 11398	1349 849	498 283	2375 664	1561 2433	2874 7262	779 1353
735 BATEAUX	1000s JUL AOU	6784 8620	29424 40429	2196 378	8175 12097	87 277	1787 224	2218 4572	6447 21522	844 2931	10136 3179	1439 462	2879 3412
812 APP SANIT HYG CHAUFF ECLAIR	1000s JUL AOU	8937 7881	8513 8060	875 403	1637 1090	1088 1156	209 233	1060 1356	983 1017	4437 3847	3847 4169	1472 1119	1842 1551
821 MEUBL SOMMIERS LITERIE SIM	1000s JUL AOU	16288 11984	10031 8954	1101 464	2158 1489	4979 3517	584 613	1803 1996	677 844	6167 4532	4051 3586	2238 1475	2561 2422
831 ARTI VOYAGE SACS A MATN ETC	1000s JUL AOU	2494 2376	6067 4807	519 255	1716 1097	340 217	89 98	222 366	150 184	706 738	1837 1718	707 995	2275 1710
841 VETEMENTS	1000s JUL AOU	60489 61693	52927 48314	12021 8090	14405 11399	9363 9430	2308 2768	4366 7601	1054 2099	9739 12954	9455 11511	25000 23618	25705 21037
842 FOURRURES SF ART CHAPELLETERIE	1000s JUL AOU	827 475	1222 1035	544 174	622 198	41 37	10 22	31 40	29 48	104 143	526 712	107 79	35 55
851 CHAUSSURES	1000s JUL AOU	20091 20339	29302 26662	3102 2730	5717 4935	900 1132	354 394	1072 1424	1423 994	1857 2133	4132 4620	13160 12920	17676 15719
861 APP SCIENTIF ET D OPTIQUE	1000s JUL AOU	21918 16742	40871 36492	3440 1693	7707 4179	719 622	448 709	2809 2974	1710 2370	12948 10314	27501 26512	2002 1139	3505 2722
862 FOURNITURES PHOTOCINEMA	1000s JUL AOU	8819 8446	12525 12936	1678 1453	1014 1001	3222 3872	3987 5196	901 596	806 570	2396 2005	5644 5014	622 520	1074 1155
863 FILMS CINEMA IMPRES DEVELOP	1000s JUL AOU	530 516	1011 1158	156 180	349 450	23 26	10 58	2 2	23 28	30 23	119 146	319 285	510 476
864 HORLOGERIE	1000s JUL AOU	4297 2431	9746 5596	916 402	2461 1145	78 59	54 80	36 67	61 51	2797 1519	6400 3860	470 384	770 460
891 INSTR MUSIQUE PHONOS DISQUES	1000s JUL AOU	9914 8293	16881 14858	785 831	1545 1034	2691 1313	225 280	2083 2844	3907 4345	3554 2756	9187 7446	801 549	2017 1753
892 OUVRAGES IMPRIMES	1000s JUL AOU	15898 16483	20868 21408	2568 2609	6445 6622	3278 3049	552 422	2181 2650	2775 2837	4349 3877	8303 8664	3522 4298	2793 2863
893 OUVR ET ART EN MAT PLAST NDA	1000s JUL AOU	11611 9138	8669 7114	1903 1174	1666 1148	2262 1342	380 361	1293 1530	480 547	3385 3155	3830 3612	2768 1937	2313 1446
894 VOIT ENFANT ART SPORT JOUETS	1000s JUL AOU	9594 8100	13533 12743	1878 1179	2455 1571	539 422	1382 1179	503 591	313 269	3490 3089	5777 6814	3184 2819	3606 2910
895 ARTICLES DE BUREAU	1000s JUL AOU	2649 1906	5300 4153	473 186	961 510	72 62	51 63	117 108	252 196	1461 2651	2944 2651	526 284	1092 733
896 OBJETS D ART ET ANTIQUITE	1000s JUL AOU	3058 1164	6245 4417	2000 75	4104 2438	125 812	83 230	377 113	609 365	410 67	1190 1101	146 97	259 283
897 BIJOUTERIE JOAILLERIE ORFÈVRE	1000s JUL AOU	5745 4592	15965 10704	456 182	2050 647	81 249	58 37	106 58	28 48	1452 1476	9510 6495	3650 2627	4319 3477
899 ARTICLES MANUFACTURES NDA	1000s JUL AOU	5950 4751	10079 8379	1646 743	2389 1525	546 459	431 455	527 604	400 323	2253 2099	4492 4135	978 846	2367 1941
911 COLIS POSTAUX NON CL AILL	1000s JUL AOU	1553 964	4707 3329	732 400	3484 2303	2 6	16 6	819 558	1207 1026				
931 MARCH EN RETOUR TRANSAC SPEC	1000s JUL AOU		1891 2070					243 305		1648 1765			
941 ANIMAUX ZOO CHIENS CHATS SIM	1000s JUL AOU	118 135	230 324	12 7	23 25	22 31	17 21	69 80	78 106	14 14	110 152	1 3	2 20
951 ARMURERIE MUNITIONS GUERRE	1000s JUL AOU	3020 3191	1971 1763					2380 2672	230 229	17 28	775 675	623 491	986 859
961 MONNAIES HORS CIRCUL SF OR	1000s JUL AOU		1 475		772		5		15		1		475



Zeitraum	Monde	CEE	Welt	EWG	Monde	CEE	Welt	EWG	Monde	CEE	Welt	EWG	Monde	CEE	Welt	EWG
	(1) (3) (5) Mauritanie		(1) Mali		Haute Volta		Niger		Tchad		(2) Sénégal		Côte-d'Ivoire		Togo	
<b>import</b>																
1958	.	.	.	.	8,6	6,1	10,5	6,3	28,5	19,8	208,4	160,2	108,7	81,6	18,0	10,0
1960	.	.	.	.	8,2	6,0	13,0	6,9	25,3	16,3	172,1	132,8	120,0	95,0	26,1	16,9
1961	31,1	26,2	35,6	26,5	28,4	18,3	18,8	10,2	25,3	16,2	155,3	113,2	153,9	119,5	26,2	14,2
1962	35,7	27,8	45,7	23,7	34,6	19,8	27,5	16,3	29,1	18,6	154,8	115,3	139,9	108,2	27,2	13,0
1963	30,0	22,6	34,2	13,7	38,0	20,3	22,7	12,9	29,0	18,4	156,0	116,0	169,7	129,1	29,0	14,1
1964	15,7	10,5	36,6	13,9	38,4	23,0	33,5	22,0	34,6	21,6	171,6	120,3	245,0	178,7	41,7	20,8
1965			42,9	12,4	37,1	22,8	37,7	24,2	31,2	17,9	164,3	107,3	236,2	178,9	45,0	25,1
1966			36,0	9,0	37,6	20,6			29,7	18,0			257,5	183,9	47,2	24,0
1965 III			11,0	2,4			10,7	5,8	7,0	4,0	36,9	22,1	49,6	38,0	11,1	6,6
1965 IV			12,6	3,2			8,5	6,7	9,9	6,1	38,1	24,8	66,9	48,1	10,3	5,1
1966 I			13,0	3,8	9,4*	5,0*	13,8	8,9	7,2	4,6	49,9	33,5	63,0	47,6	11,4	5,9
1966 II			5,3	1,9	9,4*	5,0*	8,1	5,0	6,8	3,8	40,8	35,9	60,1	45,0	10,7	5,4
1966 III			6,6	1,7	8,9	5,2			7,6	4,8			72,9	40,3	13,2	6,8
1966 IV			11,1	1,6	9,9	5,4			8,1	4,8			61,5	51,0	11,9	5,9
1967 I			13,9	2,5					8,1	5,2					11,5	5,4
<b>export</b>																
1958	.	.	.	.	5,4	1,1	18,2	13,3	24,6	21,4	137,0	122,3	150,0	100,0	15,0	11,7
1960	.	.	.	.	4,3	0,2	12,6	8,9	13,3	9,5	112,9	94,5	151,2	102,3	14,5	11,5
1961	2,1	0,6	14,1	2,5	3,6	0,4	15,5	12,1	21,4	17,2	124,2	102,4	176,6	121,9	18,7	13,5
1962	2,8	1,4	10,0	1,8	7,9	1,6	14,5	8,2	16,5	9,9	124,2	109,7	182,5	126,7	17,2	12,1
1963	16,2	12,1	10,6	2,2	12,4	2,6	19,7	14,0	22,7	15,3	110,5	98,1	230,3	161,9	18,3	13,6
1964	45,8	30,2	16,6	0,7	13,4	2,9	21,3	13,8	26,5	17,4	122,5	102,4	302,1	181,2	30,3	21,6
1965			15,7	0,9	14,9	2,5	25,3	14,8	27,3	14,5	128,5	110,1	277,2	169,5	26,8	21,5
1966			13,1	0,4	16,1	3,1			23,7	13,1			310,5	190,5	35,9	27,8
1965 III			3,6	0,1			2,3	0,4	7,2	2,5	32,3	27,7	47,3	25,1	5,8	4,6
1965 IV			2,6	0,5			6,6	3,5	5,9	2,8	21,0	15,1	71,1	40,0	6,1	4,5
1966 I			2,8	0,1	4,5*	1,0*	4,6	2,1	7,0	5,5	39,1	34,0	89,0	54,5	10,4	8,0
1966 II			3,7	0,1	4,5*	1,0*	10,3	7,4	9,7	4,9	43,5	37,6	69,9	39,6	11,0	8,8
1966 III			2,5	0,1	3,1	0,7			4,4	1,7			51,4	29,0	7,9	5,9
1966 IV			4,1	0,1	3,9	0,3			2,6	1,0			100,2	67,0	6,6	5,1
1967 I			2,7	0,1					6,8	5,3					11,3	8,8
<b>import</b>																
	Dahomey		Cameroun Oriental		Rép. Centra- fricaine		Gabon		Congo (Brazza)		Congo (R.D.) (4)		Somalie		Madagascar	
1958	20,6	14,2	102,2	72,4	19,3	12,5	34,7	24,8	57,8	39,6	351,4	198,0	25,4	.	126,5	97,5
1960	26,9	19,9	84,5	56,6	20,1	14,5	31,7	21,8	70,1	52,4	178,9	88,4	30,8	.	112,0	85,8
1961	25,4	16,9	96,1	61,1	22,3	15,9	35,9	25,8	79,1	59,3	129,9	60,7	30,2	10,2	103,4	83,4
1962	26,9	18,0	101,5	65,2	25,2	18,0	38,7	28,1	67,7	55,3	263,5	107,1	32,2	11,8	121,6	99,8
1963	33,4	23,5	109,0	74,6	26,4	20,0	48,1	34,5	61,8	46,1	316,1	132,6	37,9	12,2	127,5	104,2
1964	31,4	21,1	115,8	85,0	29,9	22,3	55,7	39,8	64,8	48,8	262,1	132,8	44,7	13,5	135,5	109,3
1965	34,4	23,5	134,9	100,0	27,4	20,2	62,5	44,8	67,7	48,7			54,6	15,5	138,4	99,5
1966	33,5	22,5			30,7	23,7	65,7	48,4	69,6	53,3					141,3	104,0
1965 III	7,8	5,1	30,0	21,3	6,8	4,9	15,0	10,1	15,8	12,2					34,6	25,2
1965 IV			32,4	21,2	8,9	6,4	20,6	14,7	20,0	12,2					37,5	26,8
1966 I	8,5	5,2	39,6	30,8	6,3	5,0	13,4	10,2	17,1	12,9					31,9	23,3
1966 II	9,0	6,0	32,4	23,9	6,4	4,8	17,1	12,3	18,5	14,4					34,2	24,8
1966 III	8,5	6,3			7,0	5,5	16,5	12,3	17,0	13,2					37,0	28,1
1966 IV	7,5	5,0			11,0	8,4	18,7	13,6	17,0	12,8					32,8	27,8
1967 I					8,6	7,0	14,5	11,0	16,7	12,5						
<b>export</b>																
1958	16,1	13,9	106,1	82,7	16,2	13,8	39,9	31,0	14,0	9,8	412,6	244,5	18,5	.	96,4	59,4
1960	16,5	14,0	97,0	81,8	13,9	10,7	47,9	36,8	17,9	14,1	337,3	184,5	23,0	13,0	74,9	46,2
1961	14,5	10,9	98,0	81,8	13,7	11,3	55,2	42,8	19,7	14,4	118,2	90,1	26,3	14,8	77,5	46,0
1962	10,9	8,4	103,4	83,7	14,2	9,0	58,7	44,9	35,1	25,5	348,8	89,3	25,2	13,1	94,3	56,4
1963	12,8	10,9	118,4	99,0	22,0	11,8	73,3	50,6	41,6	31,1	377,5	120,9	31,8	15,9	82,1	50,0
1964	13,2	11,6	121,7	101,4	28,9	16,5	91,3	60,9	47,4	29,3	317,8	242,4	36,1	17,4	91,8	55,5
1965	13,6	11,0	118,8	91,8	26,4	13,1	97,0	61,4	46,8	28,1					91,7	48,0
1966	10,5	7,1			30,7	15,2	100,8	63,5	43,2	26,3					97,8	51,9
1965 III	4,6	3,6	18,4	15,3	7,5	4,3	23,8	13,6	10,8	7,1					26,5	14,5
1965 IV	2,9	2,3	24,2	17,1	6,3	2,3	27,1	17,2	14,4	8,0					26,0	13,5
1966 I	2,5	2,0	43,1	28,5	8,1	3,5	23,6	15,0	10,6	8,5					21,6	10,3
1966 II	4,2	3,3	34,8	21,8	8,6	5,7	24,5	15,5	5,7	2,7					23,6	13,3
1966 III	2,3	1,0			6,6	3,8	25,8	16,6	14,0	7,2					24,3	14,6
1966 IV	1,5	0,8			7,4	2,2	26,9	16,4	12,3	7,9					28,3	13,7
1967 I					6,1	2,9	26,1	17,2	8,3	4,6						

(1) Eingeschlossen in Senegal bis Dezember 1960.

(2) Einschl. Mali und Mauretanien bis Dezember 1960.

(3) Die Ergebnisse beziehen sich nur auf die seitens der mauretanischen Zollstellen vorgenommenen Kontrollen.

(4) Vom 3. Vierteljahr 1960 an : ohne Katanga und Süd-Kasai.

Vom 1. Vierteljahr 1962 an : ohne Süd-Katanga und Süd-Kasai.

Ab 1963 beziehen sich die Zahlen wieder auf den ganzen Kongo. (Leo).  
(5) Eisenerze eingeschlossen (Quelle: MIFERMA) von 1963 an.

TAB. 12

## Évolution du Commerce des principaux ASSOCIÉS D'OUTRE-MER DE LA CEE

Mio \$

Période	Monde	CEE	Welt	EWG	Monde	CEE	Welt	EWG	Monde	CEE	Welt	EWG	Monde	CEE	Welt	EWG
	Total E.A.M.A.		Côte fr. des Somalis		Comores		Saint-Pierre-et-Miquelon		Curaçao		Aruba		Surinam		Nlle-Calédonie	
	<b>Import</b>															
1958	1 119,0	749,0	9,4	3,6	3,4	1,6	3,2	0,8	491,8	.	405,7	.	37,9	12,3	45,0	27,0
1960	919,1	624,1	13,4	4,7	3,8	1,7	4,4	1,5	312,3	33,8	369,0	6,4	54,1	21,2	38,3	22,1
1961	998,9	685,2	12,5	6,0	3,7	1,8	4,6	1,5	314,2	20,0	402,5	4,0	53,6	20,5	47,7	32,0
1962	1 177,4	744,4	12,8	8,5	4,4	2,3	4,3	1,8	329,3	22,6	391,0	5,4	54,6	19,8	41,2	27,9
1963	[1 279,3]	797,7	25,7	14,3	5,4	3,0	5,2	2,2	312,8	19,1	382,6	6,2	58,5	21,2	38,5	24,3
1964	[1 336]	[862]	20,9	13,4	6,1	3,6	5,1	1,8	313,2	19,5	334,5	5,8	80,6	24,9	54,4	33,6
1965			23,1	14,5	6,6	3,2	5,5	2,0	294,2	20,2	321,8	5,2	95,3	26,5	76,0	51,0
1966			7,2	4,1	7,2	4,1			299,3	27,5	316,8	5,7				
1965 III			5,3	3,0	1,9	0,9			63,8	4,9	77,6	1,3	23,3	7,4		
1965 IV			5,8	3,7	1,9	0,9			76,0	5,8	84,2	1,4	24,6	7,1		
1966 I			5,4	3,3	1,5	1,0			73,6	6,5	82,8	1,4				
1966 II			5,8	3,4	1,8	1,0			72,2	4,8	77,6	1,3				
1966 III			6,3	4,5	1,9	1,1			69,9	6,6	74,8	1,4				
1966 IV					2,0	1,0			83,6	9,6	81,6	1,6				
1967 I																
	<b>export</b>															
1958	1 071,0	736,9	1,8	1,3	2,2	1,6	1,4	0,4	406,2	.	402,6	.	32,4	2,5	26,3	21,0
1960	937,2	628,0	0,9	0,6	3,2	2,1	1,8	0,4	280,0	28,7	378,0	22,8	43,1	3,5	51,3	39,5
1961	[1 012]	[581]	1,6	0,8	2,8	2,0	1,5	0,6	296,0	26,8	413,0	39,6	40,9	5,1	56,0	43,3
1962	[1 066]	[601]	2,2	1,2	2,5	2,0	1,7	0,6	284,9	28,6	402,9	55,3	41,9	4,8	33,5	25,4
1963	[1 201]	712,3	1,8	1,3	4,7	2,5	1,7	0,6	278,4	34,4	380,0	71,0	45,7	5,1	44,6	30,5
1964	[1 324]	[767]	2,5	1,8	4,0	2,3	2,1	0,6	281,2	28,6	348,7	30,3	47,1	3,6	57,5	28,0
1965			2,0	1,5	3,7	2,2	1,9	0,4	266,3	26,0	336,5	29,3	57,5	5,6	65,1	36,4
1966					3,9	2,5			258,1	21,8	333,6	16,7				
1965 III			0,5	0,4	0,5	0,4			56,7	5,3	88,2	8,3	14,7	1,3		
1965 IV			0,4	0,3	1,8	0,9			63,9	5,6	88,8	8,8	18,8	1,9		
1966 I			0,5	0,3	0,7	0,5			65,4	7,0	87,8	8,0				
1966 II			0,5	0,6	0,7	0,5			63,0	5,5	79,9	2,2				
1966 III			0,6	0,4	0,7	0,4			63,5	5,4	78,3	1,9				
1966 IV					1,7	1,1			66,2	3,9	87,6	4,6				
1967 I																
	Polynésie française		Total T.O.M.		Réunion		Guadeloupe		Martinique		Guyane		Total D.O.M.			
	<b>Import</b>															
1958	13,2	6,5	1 009,6	93,3	48,3	31,7	47,8	38,3	41,5	32,0	8,2	6,1	145,8	108,1		
1960	18,3	9,8	813,6	91,2	52,0	38,8	48,3	40,1	46,4	37,4	7,5	6,0	154,2	122,3		
1961	23,5	13,1	862,3	88,9	57,7	41,7	52,3	42,8	50,8	40,4	7,6	5,7	168,4	130,6		
1962	25,2	14,9	862,8	103,2	63,3	46,2	57,5	47,2	57,0	46,4	10,6	8,7	188,4	148,3		
1963	32,2	20,6	860,8	110,9	69,7	50,1	69,6	57,1	73,8	59,4	11,3	9,4	224,4	176,0		
1964	71,2	48,2	886,1	150,8	90,0	65,3	79,4	64,4	78,9	63,1	16,0	13,4	264,3	206,2		
1965	107,4	81,6	[822,5]	[121,4]	97,0	72,3	85,2	68,3	91,1	71,6	20,1	15,0	293,4	227,2		
1966	167,4	138,1			104,6	77,2	92,9	75,6	92,3	72,9	27,8	20,8	317,6	246,5		
1965 III					26,7	19,6	20,6	16,0	21,2	17,0	5,5	4,2	74,0	56,8		
1965 IV					24,7	17,7	22,2	17,8	23,6	17,9	5,5	3,9	76,0	57,3		
1966 I					23,2	16,8	22,8	18,0	23,7	18,0	5,9	4,4	75,6	57,2		
1966 II					25,5	19,0	26,3	21,9	23,6	18,6	6,7	5,0	82,1	64,5		
1966 III					29,9	22,4	19,7	16,0	22,4	18,2	6,8	5,1	78,8	61,7		
1966 IV					26,0	19,0	24,1	19,7	22,6	18,1	8,4	6,3	81,1	63,1		
1967 I					25,7	18,3	24,1	20,0	25,5	20,5	9,2	6,9	84,5	65,7		
	<b>export</b>															
1958	10,4	5,6	883,3	[70,9]	29,6	24,2	33,9	29,3	28,9	26,2	1,3	0,9	93,7	80,6		
1960	12,5	6,8	770,8	104,4	36,4	29,5	34,7	32,2	32,3	30,8	1,1	0,7	104,5	93,2		
1961	11,5	5,8	823,3	122,8	36,7	32,7	36,1	28,5	33,6	30,3	0,7	0,4	107,1	91,9		
1962	10,8	5,6	807,7	123,5	33,0	28,3	35,2	29,5	33,6	31,3	0,5	0,3	102,3	89,4		
1963	10,2	5,4	768,3	[151,0]	38,1	31,8	38,2	28,0	35,6	31,6	0,7	0,4	112,6	91,8		
1964	11,1	5,5	758,9	[97,1]	37,4	35,0	34,8	29,0	29,4	26,7	0,7	0,4	102,2	91,1		
1965	10,3	5,4			34,4	31,1	37,8	30,7	[44,7]	[42,4]	2,9	0,7	[112,7]	[98,1]		
1966	17,4	9,1			39,2	36,7	35,0	28,1	44,7	42,8	3,5	0,6	122,4	108,2		
1965 III					7,2	6,7	10,9	8,7	[10,6]	[10,3]	0,90	0,20	[29,6]	[25,9]		
1965 IV					16,1	14,6	8,3	7,0	[12,4]	[11,8]	0,90	0,40	[37,7]	[33,8]		
1966 I					12,7	11,5	10,2	9,1	7,2	6,7	0,73	0,14	30,8	27,4		
1966 II					2,7	2,4	14,4	10,9	13,5	13,0	1,00	0,20	31,6	26,5		
1966 III					8,7	8,3	7,0	5,7	10,5	10,2	1,00	0,20	27,2	24,4		
1966 IV					15,1	14,5	3,4	2,4	13,5	12,9	0,80	0,10	32,8	29,9		
1967 I					13,1	12,7	4,8	2,3	8,1	7,8	0,80	0,10	26,8	22,9		

(1) Inclus dans le Sénégal jusqu'en Décembre 1960.

(2) Y compris Mali et Mauritanie jusqu'en Décembre 1960.

(3) Chiffres ne se rapportant qu'aux contrôles effectués par les postes de douane mauritaniens.

(4) A partir du 3<sup>e</sup> trimestre 1960 : Katanga et Sud-Kasai exclus.(5) A partir du 1<sup>er</sup> trimestre 1962 : Sud-Katanga et Sud-Kasai exclus. En 1963 : ensemble du territoire.

(6) Minerais de fer compris (Source: MIFERMA) à partir de l'année 1963.

12

**AUSSENHANDEL DER WICHTIGSTEN ASSOZIIERTEN ÜBERSEEISCHEN LÄNDER UND GEBIETE**

TAB. 13 a

Einfuhr nach Warenklassen

Mio \$.

CST		1962		1963		1964		1965		1966		1965	1966				
		Monde	CEE	Welt	EWG	Monde	CEE	Welt	EWG	Welt	EWG	Welt	Welt				
													IV	I	II	III	IV
<b>MAURITANIE</b>																	
0+1	Nahrungs- und Genußmittel	2,1	1,9	1,5	1,3	1,3	1,1										
2+4	Rohstoffe	0,3	0,3	0,3	0,3	0,3	0,1										
3	Mineralische Brennstoffe	0,9	0,7	0,8	0,2	1,1	0,1										
7	Maschinen und Fahrzeuge	12,4	6,5	20,0	13,4	9,4	6,0										
5+6+8	Andere industrielle Erzeugnisse	19,8	18,9	7,8	7,4	3,7	3,1										
<b>MALI</b>																	
0+1	Nahrungs- und Genußmittel	8,9	2,7	7,2	1,6	6,2	1,6	8,7	2,1	7,5	1,2	2,5	3,4	0,7	0,8	2,6	
2+4	Rohstoffe	1,3	0,2	1,8	0,1	1,7	0,0	1,5	0,0	2,5	0,0	0,4	0,6	0,7	0,4	0,8	
3	Mineralische Brennstoffe	2,3	0,7	2,2	0,5	2,3	0,8	2,6	1,4	2,3	0,5	0,7	0,7	0,7	0,4	0,5	
7	Maschinen und Fahrzeuge	16,9	8,3	7,6	3,9	10,1	5,1	9,8	3,9	5,6	3,1	2,4	2,6	1,0	0,7	1,3	
5+6+8	Andere industrielle Erzeugnisse	16,4	11,8	15,5	7,6	16,3	6,4	20,3	4,9	18,1	4,2	6,8	5,7	2,3	3,8	6,3	
<b>NIGER</b>																	
0+1	Nahrungs- und Genußmittel	6,2	3,1	4,4	2,5	5,0	3,4	5,0	3,6			1,5	1,3	1,4			
2+4	Rohstoffe	2,1	0,4	0,7	0,0	0,7	0,0	1,4	0,1				0,4	0,5			
3	Mineralische Brennstoffe	1,2	0,2	2,7	0,2	2,7	0,5	2,4	0,3			0,9	2,0	0,3			
7	Maschinen und Fahrzeuge	5,8	4,4	4,2	3,2	6,3	5,2	8,1	6,3			2,7	3,7	1,3			
5+6+8	Andere industrielle Erzeugnisse	11,8	7,9	10,0	6,4	18,1	12,4	19,5	13,1			4,7	6,0	4,3			
<b>TCHAD</b>																	
0+1	Nahrungs- und Genußmittel	4,7	2,7	4,7	2,6	5,1	2,6	4,0	2,2	3,8	1,7	1,1	1,3	0,9	0,8	0,8	
2+4	Rohstoffe	1,0	0,3	1,0	0,3	1,0	0,3	1,1	0,4	0,9	0,1	0,4	0,2	0,2	0,2	0,3	
3	Mineralische Brennstoffe	4,1	0,2	4,5	0,3	4,8	0,3	6,4	0,2	4,4	0,2	1,5	0,6	1,5	1,4	0,9	
7	Maschinen und Fahrzeuge	6,7	5,5	6,3	5,4	7,7	6,4	6,6	5,5	6,9	5,6	2,2	1,6	1,5	1,7	2,1	
5+6+8	Andere industrielle Erzeugnisse	11,9	9,6	11,8	9,4	15,3	11,5	12,4	9,2	12,7	9,6	4,3	3,2	2,5	3,4	3,6	
<b>SÉNÉGAL</b>																	
0+1	Nahrungs- und Genußmittel	48,9	27,1	52,5	29,3	63,9	32,0	60,0	29,6			15,2	17,4	15,5			
2+4	Rohstoffe	3,0	2,1	2,8	1,8	3,2	2,0	7,1	1,7			1,8	2,2	2,0			
3	Mineralische Brennstoffe	8,4	2,1	8,4	2,4	8,0	1,9	10,3	0,9			1,0	3,9	1,6			
7	Maschinen und Fahrzeuge	26,2	22,2	27,0	23,4	27,4	22,8	23,4	19,9			5,2	7,1	6,7			
5+6+8	Andere industrielle Erzeugnisse	68,2	61,8	65,2	58,9	69,2	61,6	63,6	55,2			14,7	19,3	15,2			
<b>CÔTE-D'IVOIRE</b>																	
0+1	Nahrungs- und Genußmittel	26,1	14,3	28,2	15,8	40,6	20,6	42,0	23,1			12,0	10,8	15,7	3,0		
2+4	Rohstoffe	1,9	0,7	4,3	0,8	5,6	0,9	3,8	1,0			0,8	1,3	1,0	0,4		
3	Mineralische Brennstoffe	8,1	2,9	8,7	2,4	11,0	2,9	13,2	4,6			5,0	0,8	0,6	0,4		
7	Maschinen und Fahrzeuge	37,3	30,3	48,8	40,3	74,5	55,6	66,4	55,6			17,9	17,7	16,4	2,9		
5+6+8	Andere industrielle Erzeugnisse	66,5	59,9	79,4	69,5	113,1	98,6	110,6	94,4			30,8	32,2	26,3	6,5		
<b>TOGO</b>																	
0+1	Nahrungs- und Genußmittel	7,6	2,7	7,1	2,4	9,0	3,3	7,8	2,8	10,7	3,8	2,1	2,6	2,5	3,0	2,6	
2+4	Rohstoffe	0,9	0,0	1,2	0,0	1,1	0,1	0,9	0,1	1,1	0,2	0,2	0,2	0,2	0,4	0,3	
3	Mineralische Brennstoffe	1,7	0,2	1,7	0,2	1,9	0,3	1,6	0,4	2,0	0,5	0,4	0,6	0,5	0,4	0,5	
7	Maschinen und Fahrzeuge	5,3	3,6	5,4	3,9	9,9	7,9	14,5	12,3	10,6	8,6	2,4	3,1	2,1	2,9	2,5	
5+6+8	Andere industrielle Erzeugnisse	11,6	6,5	13,6	7,5	19,7	9,2	20,2	9,6	22,8	10,9	5,1	4,8	5,5	6,5	6,0	
<b>DAHOMÉY</b>																	
0+1	Nahrungs- und Genußmittel	6,9	3,9	7,4	4,2	7,5	4,0	7,7	3,9			2,0	2,2	2,1	1,9		
2+4	Rohstoffe	0,6	0,0	0,8	0,1	0,7	0,0	0,7	0,1			0,2	0,2	0,1	0,2		
3	Mineralische Brennstoffe	2,1	0,5	2,0	0,7	1,9	0,5	1,9	0,4			0,4	0,4	0,4	0,4		
7	Maschinen und Fahrzeuge	5,2	4,2	6,1	5,2	4,9	4,1	5,7	5,0			1,3	1,5	1,5	1,5		
5+6+8	Andere industrielle Erzeugnisse	12,0	9,4	17,2	13,3	16,4	12,3	18,4	14,2			4,5	4,2	4,8	4,6		
<b>CAMEROUN ORIENTAL</b>																	
0+1	Nahrungs- und Genußmittel	18,5	8,7	15,3	8,7	19,3	11,3	16,5	10,7			4,2	4,6	4,0			
2+4	Rohstoffe	2,1	1,0	2,2	1,2	2,4	1,6	2,9	1,9			0,7	0,4	0,6			
3	Mineralische Brennstoffe	7,1	2,3	7,2	3,1	8,6	4,0	6,7	2,7			1,9	2,0	2,0			
7	Maschinen und Fahrzeuge	22,1	16,4	24,6	18,6	29,1	20,9	30,1	29,6			0,8	11,7	8,4			
5+6+8	Andere industrielle Erzeugnisse	50,4	35,6	58,8	42,2	72,5	50,9	70,3	54,7			16,9	20,6	17,1			
<b>REP. CENTRAFRICAINE</b>																	
0+1	Nahrungs- und Genußmittel	3,4	2,3	4,2	2,8	4,3	2,4	3,6	2,6	4,4	3,1	1,1	0,9	1,0	1,1	1,4	
2+4	Rohstoffe	0,5	0,1	0,7	0,1	0,5	0,1	0,2	0,1	0,6	0,1		0,1	0,1	0,5	0,1	
3	Mineralische Brennstoffe	1,2	0,1	1,4	0,2	1,3	0,3	1,9	0,4	1,7	0,3	0,8	0,3	0,3	0,4	0,7	
7	Maschinen und Fahrzeuge	6,7	5,4	7,1	6,0	7,6	6,1	8,2	6,4	9,2	7,7	3,1	1,7	1,8	2,3	3,4	
5+6+8	Andere industrielle Erzeugnisse	12,8	9,4	12,9	10,8	16,1	13,3	13,4	10,7	14,6	12,4	4,0	3,4	3,0	3,1	5,1	

TAB. 13 a

COMMERCE DES PRINCIPAUX  
ASSOCIÉS D'OUTRE-MER

## Importations par classes de produits

Mio \$

1962		1963		1964		1965		1966		1966					CST	
Monde	CEE	Welt	EWG	Monde	CEE	Welt	EWG	Welt	EWG	Monde						
										IV	I	II	III	IV		
<b>GABON</b>																
8,2	5,4	8,7	5,7	9,9	6,6	9,7	6,4	9,9	7,0	3,0	1,9	2,6	2,5	2,9	Prod. aliment., boissons, tabacs	0+1
0,3	0,2	0,4	0,3	0,5	0,2	0,7	0,4	0,7	0,4	0,2	0,1	0,2	0,2	0,2	Matières premières	2+4
2,0	0,6	2,7	0,9	3,0	1,1	3,1	0,8	3,6	1,4	0,9	0,6	1,1	0,9	1,0	Produits énergétiques	3
12,7	8,5	16,8	11,1	19,2	12,7	23,9	15,9	24,6	17,1	8,6	4,7	6,3	6,4	7,2	Machines et matériel de transp.	7
15,1	13,1	19,1	16,3	22,6	18,8	24,4	20,7	26,1	22,0	7,6	5,8	7,0	6,1	7,2	Autres produits industriels	5+6+8
<b>CONGO-BRAZZAVILLE</b>																
13,0	8,2	12,4	7,7	12,6	7,3	10,0	6,0	10,1	5,6	2,3	2,4	2,7	2,4	2,6	Prod. aliment., boissons, tabacs	0+1
0,6	0,4	0,6	0,2	0,5	0,2	0,5	0,3	0,7	0,4	0,2	0,1	0,2	0,2	0,2	Matières premières	2+4
4,2	0,7	4,1	1,2	4,2	1,2	4,7	1,1	4,2	1,5	1,0	0,8	1,0	1,2	1,2	Produits énergétiques	3
19,2	16,1	18,1	13,5	19,2	15,3	22,3	17,5	25,7	20,8	5,4	6,5	7,5	6,0	5,7	Machines et matériel de transp.	7
29,4	26,5	25,4	22,5	27,4	23,9	28,0	23,7	28,8	25,0	7,9	7,3	7,1	7,1	7,3	Autres produits industriels	5+6+8
<b>CONGO (R.D.)</b>																
43,0	8,9	87,0	16,6	43,7	9,6										Prod. aliment., boissons, tabacs	0+1
5,8	1,6	8,3	1,6	6,6	1,8										Matières premières	2+4
14,3	1,4	31,4	4,0	18,0	3,0										Produits énergétiques	3
83,1	49,4	83,1	49,4	80,4	46,4										Machines et matériel de transp.	7
106,3	60,7	106,3	60,7	113,5	72,0										Autres produits industriels	5+6+8
<b>MADAGASCAR</b>																
15,8	12,3	16,7	12,9	17,5	12,3	26,3	9,3	18,5	9,8	7,4	5,7	4,1	4,5	4,2	Prod. aliment., boissons, tabacs	0+1
2,4	1,3	2,3	0,6	1,8	0,7	2,4	1,1	4,2	1,9	1,1	1,5	1,4	0,5	0,8	Matières premières	2+4
6,1	0,6	6,7	0,8	7,0	1,0	7,5	1,1	9,1	0,9	2,4	1,4	1,9	1,9	3,9	Produits énergétiques	3
27,0	22,9	30,5	26,5	37,9	31,3	34,9	28,7	40,4	31,3	9,4	9,0	10,7	10,5	10,2	Machines et matériel de transp.	7
70,0	62,2	70,9	62,8	70,8	63,3	66,6	58,6	69,0	60,0	17,1	14,3	16,1	19,3	19,3	Autres produits industriels	5+6+8
<b>CÔTE FRANÇAISE DES SOMALIS</b>																
3,6	1,4	4,7	2,0	6,0	2,2	6,9	2,4			2,0	1,9	2,0	1,6		Prod. aliment., boissons, tabacs	0+1
0,3	0,2	2,0	0,3	0,6	0,4	0,7	0,5			0,2	0,2	0,2	0,1		Matières premières	2+4
0,1	0,0	0,0	0,0	0,5	0,0	0,6	0,1			0,2	0,1	0,3	0,3		Produits énergétiques	3
1,7	1,6	1,3	1,1	2,0	1,8	1,2	0,9			0,3	0,3	0,6	1,2		Machines et matériel de transp.	7
7,1	5,3	13,0	10,9	11,7	8,9	13,8	10,5			3,3	2,8	2,8	3,2		Autres produits industriels	5+6+8
<b>SURINAM</b>																
9,0	4,1	9,4	4,1	9,6	3,9	10,1	3,9								Prod. aliment., boissons, tabacs	0+1
2,1	0,2	1,5	0,3	1,5	0,3	2,6	0,7								Matières premières	2+4
5,5	0,1	5,3	0,2	5,7	0,0	6,6	0,1								Produits énergétiques	3
14,8	5,2	15,4	5,7	28,4	9,7	30,6	8,6								Machines et matériel de transp.	7
23,0	9,9	26,7	10,6	35,3	10,9	45,3	13,0								Autres produits industriels	5+6+8
<b>LA RÉUNION</b>																
17,3	6,9	19,3	7,6	25,0	11,0	28,0	13,4	30,8	14,8	8,7	7,1	7,5	8,0	5,4	Prod. aliment., boissons, tabacs	0+1
3,0	0,9	3,7	1,2	3,9	1,3	4,1	1,2	4,3	1,2	1,0	1,1	1,1	1,1	1,0	Matières premières	2+4
1,6	0,2	1,8	0,3	1,9	0,3	2,1	0,2	2,6	0,3	0,5	0,6	0,6	0,6	0,8	Produits énergétiques	3
11,3	10,6	10,2	9,6	15,0	13,7	19,5	18,3	19,6	18,3	4,1	4,3	4,9	5,1	5,3	Machines et matériel de transp.	7
22,5	21,4	26,3	24,9	35,8	32,7	43,2	39,2	47,3	42,6	12,3	10,1	11,5	14,0	11,7	Autres produits industriels	5+6+8
<b>LA GUADELOUPE</b>																
13,8	10,6	16,5	13,1	17,7	13,3	21,3	16,5	25,5	20,2	5,5	6,1	7,6	5,5	6,3	Prod. aliment., boissons, tabacs	0+1
1,9	1,6	2,5	2,3	2,4	2,2	2,9	2,5	3,3	2,7	0,6	0,7	0,9	0,7	1,0	Matières premières	2+4
3,6	0,1	4,7	0,1	4,0	0,1	3,8	0,1	4,5	0,1	1,0	1,2	1,1	1,2	1,0	Produits énergétiques	3
11,4	9,9	11,9	10,2	15,6	13,3	18,6	15,4	18,9	16,2	4,6	4,8	5,4	4,1	4,6	Machines et matériel de transp.	7
20,6	19,6	25,8	24,6	30,4	27,7	38,5	37,7	40,6	36,5	10,5	9,9	11,4	8,1	11,2	Autres produits industriels	5+6+8
<b>LA MARTINIQUE</b>																
13,0	10,1	16,5	12,8	18,3	13,8	22,2	16,8	23,9	18,2	6,6	6,2	5,9	5,5	6,3	Prod. aliment., boissons, tabacs	0+1
2,4	2,0	2,6	2,2	3,1	2,5	3,1	2,5	2,9	2,3	0,9	0,7	0,8	0,8	0,6	Matières premières	2+4
3,2	0,1	3,9	0,1	4,2	0,1	4,5	0,1	4,8	0,1	1,3	1,4	1,1	3,3	1,0	Produits énergétiques	3
10,5	8,7	13,8	10,8	14,0	11,4	17,4	14,4	16,9	13,9	4,3	4,2	4,2	4,3	4,2	Machines et matériel de transp.	7
20,8	19,4	27,5	25,4	29,9	27,4	43,8	37,8	44,1	38,4	11,0	11,2	11,6	10,7	10,6	Autres produits industriels	5+6+8
<b>LA GUYANE FR.</b>																
2,7	1,9	2,9	2,2	4,4	3,3	5,7	3,9	7,8	4,6	1,6	1,7	2,0	2,1	2,0	Prod. aliment., boissons, tabacs	0+1
0,1	0,0	0,0	0,0	0,2	0,2	0,3	0,2	0,4	0,2	0,1	0,1	0,1	0,1	0,1	Matières premières	2+4
0,4	0,0	0,5	0,0	0,6	0,1	0,8	0,1	0,9	0,0	0,2	0,2	0,2	0,3	0,2	Produits énergétiques	3
2,8	2,5	2,6	2,4	3,8	3,4	6,1	4,7	8,5	6,9	1,6	2,0	2,0	1,8	2,7	Machines et matériel de transp.	7
3,1	2,8	3,9	3,6	6,9	6,3	7,0	6,1	10,1	9,0	1,8	1,9	2,5	2,4	3,3	Autres produits industriels	5+6+8

13

AUSSENHANDEL DER WICHTIGSTEN  
ASSOZIIERTEN ÜBERSEEISCHEN  
LÄNDER UND GEBIETE

TAB. 13 b

Ausfuhr wichtiger Waren

Mio \$

CST		1962		1963		1964		1965		1966		1965	1966				
		Monde	CEE	Welt	EWG	Monde	CEE	Welt	EWG	Welt	EWG	Welt	Welt				
													IV	I	II	III	IV
<b>MAURITANIE</b>																	
031.2	Fisch, getrockn. - Poissons secs	0,9	0,0	1,1	0,0	1,3	0,03										
281	Eisenerze - Min. de fer			10,9	8,5	43,1	29,1										
292.2	Lacke, Gummen - Gommés	0,2	0,1	0,3	0,3	0,8	0,8										
<b>MALI</b>																	
001.1.0	Rinder - Bovins	0,9	0,0	1,4	—	3,0	—	4,5	—	2,8	—	0,8	0,8	0,8	0,4	0,8	
031.2.0	Fisch, getrockn. - Poissons conserv. simpl.	1,9	—	1,8	—	1,2	—	3,1	—	2,9	0,0	0,4	0,6	1,1	0,7	0,5	
221.1.2	Erdnüsse - Arachides décort.	4,2	0,4	4,1	1,1	8,2	0,2	2,3	0,0	1,2	—	0,1	—	0,4	0,7	0,1	
263.1.1	Rohbaumwolle - Coton en masse	1,1	0,6	1,4	0,7	1,2	0,2	2,6	0,0	3,1	0,1	0,5	0,4	0,6	0,2	1,9	
<b>NIGER</b>																	
001	Lebende Tiere - Animaux vivants	3,1	—	3,5	—	2,7	—	4,1	—			1,5	1,3	0,5			
054.2	Trockene Hülsenfrüchte - Légumes à cosse secs	0,8	—	0,4	—	0,1	0,0	3,1	—			0,1	0,2	0,1			
211	Häute, roh - Peaux brutes	0,4	0,2	0,3	0,2	0,5	0,3	0,6	0,0			0,1	0,1	0,2			
221.1.2	Erdnüsse - Arachides décort.	7,4	7,4	13,7	13,7	13,3	12,2	12,4	12,4			1,8	1,6	6,5			
421.4	Erdnussöl - Huile d'arachide	0,5	0,4	0,7	0,6	1,7	0,6	1,2	0,0			0,1	0,6	0,8			
<b>TCHAD</b>																	
001.1.0	Rinder - Bovins	1,5	0,0	2,1	—	1,7	—	2,1	—	2,3	—	0,8	0,4	1,0	0,1	0,8	
211	Häute, roh - Peaux brutes	0,8	0,7	0,6	0,4	0,6	0,5	0,5	0,4	0,5	0,3	0,1	0,1	0,0	0,3	0,1	
263.1.1	Rohbaumwolle - Coton en masse	11,4	8,8	17,5	14,4	21,0	16,2	21,1	13,8	18,3	12,4	3,7	6,0	7,4	3,7	1,2	
292.2	Lacke, Gummen - Gommés	0,2	0,1	0,1	0,1	0,2	0,1	0,1	0,1	0,3	0,3		0,0	0,0	0,2	0,1	
<b>SÉNÉGAL</b>																	
046.0.1	Weizenmehl - Farine de from.	2,5	—	2,2	—	2,6	—	2,8	2,7			0,8	0,3	0,6			
081.3.1	Erdn.-Ölkuchen - Tourt. d'arach.	8,6	6,2	7,7	5,0	9,7	6,0	10,3	6,9			2,4	2,0	3,1			
221.1.2	Erdnüsse - Arachides décort.	47,7	47,2	35,3	35,3	36,9	34,9	37,3	36,0			1,0	16,0	15,6			
271.3	Kalziumphos. - Phosph. de Ca	5,5	3,8	5,3	3,2	9,6	4,2	10,8	5,0			3,9	3,3	3,1			
421.4	Erdnussöl - Huile d'arachide	44,4	41,5	39,0	38,4	48,8	47,6	53,2	52,8			10,7	12,8	15,6			
<b>CÔTE-D'IVOIRE</b>																	
051.3	Bananen - Bananes	11,5	11,3	14,1	13,7	13,0	12,5	11,3	8,5			3,2	3,1	2,2	2,0		
071.1.1	Kaffee Robusta - Caf. Robusta	76,0	50,3	99,1	62,6	168,9	93,6	104,9	56,4			19,8	42,0	33,5	22,8		
072.1	Kakao - Cacao	42,7	23,7	45,7	32,7	58,9	44,0	44,2	30,5			15,9	12,4	0,2	0,3		
242	Holz, roh - Bois bruts	23,0	19,1	46,3	39,0	64,7	53,5	60,7	48,3			16,5	16,8	16,7	12,2		
283.7	Manganerze - Minerai de Mn	2,2	1,8	1,8	0,7	2,0	0,6	3,0	0,2			0,9	0,9	1,0	0,3		
<b>TOGO</b>																	
071.1.1	Kaffee Robusta - Café Robusta	5,8	4,4	4,2	3,0	10,2	8,1	5,5	5,2	7,9	7,7	0,9	1,2	4,2	3,7	1,2	
072.1	Kakao - Cacao	4,8	3,7	4,8	4,0	6,6	5,6	6,8	6,5	6,8	6,1	0,9	3,1	1,3	0,2	2,2	
221.3	Palmnüsse, -kerne - Palmistes	1,1	1,1	1,6	1,6	1,8	1,8	2,4	2,3	2,2	2,2	0,6	0,2	1,5	0,4	0,1	
263.1	Rohbaumwolle - Coton en masse	1,0	1,0	1,4	1,2	0,7	0,5	1,2	0,4	1,1	0,6	0,7	0,1	0,4	0,3	0,3	
271.3	Kalziumphos. - Phosph. de Ca	2,0	0,8	4,3	2,2	7,9	3,8	8,7	5,8	15,3	10,3	2,7	4,8	3,5	3,8	3,2	
<b>DAHOMÉY</b>																	
071.1.1	Kaffee Robusta - Café Robusta	0,7	0,6	0,5	0,5	0,6	0,6	0,4	0,4			0,0	0,1	0,1	0,0		
221.1.2	Erdnüsse - Arachides décort.	0,8	0,6	1,2	1,2	0,6	0,6	0,4	0,3			0,0	0,0	0,3	0,1		
221.3	Palmnüsse, -kerne - Palmistes	4,7	4,5	6,6	6,5	7,1	7,0	2,4	2,4			0,0	0,1	0,6	0,1		
422.2	Palmöl - Huile de palme	1,9	1,8	1,9	1,8	2,7	2,6	3,0	2,7			0,3	0,7	0,7	0,4		
422.4	Palmkernöl - Huile de Palmiste	—	—	—	—	—	—	4,0	3,3			—	0,5	0,7	0,7		
<b>CAMEROUN</b>																	
051.3	Bananen - Bananes	3,4	3,4	3,6	3,6	5,4	4,5	4,5	4,4			0,8	0,8	0,7			
071.1.1	Kaffee Robusta - Café Robusta	16,7	11,0	16,0	10,6	17,5	9,7	17,8	12,0			4,1	7,4	8,9			
072.1	Kakao - Cacao	26,0	21,8	32,5	28,7	27,8	26,9	26,3	23,9			4,2	16,4	2,6			
242.3	Holz, roh - Bois bruts	4,9	4,1	6,2	5,2	4,9	3,6	7,7	6,3			1,6	2,1	3,0			
263.1	Rohbaumwolle - Coton en masse	6,8	6,4	8,3	7,9	3,6	3,4	9,1	8,3			4,3	2,0	2,8			
<b>RÉP. CENTRAFRICAINE</b>																	
071.1.1	Kaffee Robusta - Café Robusta	4,1	3,0	3,0	3,0	7,7	6,5	3,9	3,9	7,2	7,2	0,3	1,7	3,0	1,9	0,6	
221	Erdnüsse - Arachides	0,3	0,1	0,0	0,0	0,9	0,8	1,0	0,9	0,4	0,3	0,4	0,1	0,0	0,2	0,1	
231.1	Nat. Kautschuk - Caoutch. nat.	0,4	0,2	0,5	0,3	0,4	0,3	0,4	0,3	0,5	0,5	0,1	0,1	0,1	0,2	0,1	
263.1.1	Rohbaumwolle - Coton en masse	4,6	3,9	5,5	5,3	5,6	5,3	5,0	3,3	4,5	3,2	2,1	0,6	1,5	1,1	1,3	
667.2.0	Diamanten - Diamants	2,9	0,8	10,6	1,5	12,4	2,6	14,2	3,8	16,5	2,9	3,2	5,2	3,5	2,8	5,0	

TAB. 13 b

COMMERCE DES PRINCIPAUX  
ASSOCIÉS D'OUTRE-MER

## Exportations des principaux produits

Mio \$

CST		1962		1963		1964		1965		1966		1965	1966				
		Monde	CEE	Welt	EWG	Monde	CEE	Welt	EWG	Welt	EWG	IV	Monde				
													I	II	III	IV	
<b>GABON</b>																	
242	Holz, roh - Bois bruts	27,6	22,1	28,9	24,0	35,4	29,1	31,9	25,2	31,0	25,9	8,7	6,5	8,6	8,2	7,7	
283.7.0	Manganerze - Min. de Mangan.	1,1	0,5	13,6	4,6	19,8	6,2	26,8	8,5	31,1	9,9	8,0	7,5	7,0	8,4	8,2	
286.0.0	Uranerze - Minerais d'Uranium	8,7	8,7	7,0	7,0	7,9	7,9	8,7	8,7	9,0	9,0	1,5	3,2	2,1	1,7	2,0	
331.0.1	Erdöl, roh - Pétrole brut	10,2	10,0	10,5	9,3	12,7	11,3	14,7	12,4	15,7	10,7	4,6	3,5	3,4	4,6	4,2	
631.2.1	Furn. Holz - Bois plaqués	6,5	1,5	7,0	2,0	7,2	2,1	6,8	2,1	6,1	2,4	1,9	1,0	1,6	1,7	1,8	
<b>CONGO-BRAZZAVILLE</b>																	
221.3.0	Palmnüsse, -kerne - Palmistes	0,9	0,8	1,3	1,3	0,8	0,8	0,7	0,6	0,6	0,3	0,1	0,1	0,2	0,1	0,2	
242	Holz, roh - Bois bruts	11,9	9,9	13,8	11,7	18,9	15,5	17,8	13,8	19,2	14,2	4,6	6,4	1,8	5,6	5,4	
331.0.1	Erdöl, roh - Pétrole brut	1,8	1,5	1,4	1,4	1,0	1,0	0,1	1,0	0,9	0,9	0,2	0,4	0,2	0,0	0,3	
422.2.0	Palmöl - Huile de palme	0,8	0,8	0,7	0,7	0,6	0,6	0,5	0,4	0,1	0,0	0,2	0,0	0,0	0,1	0,0	
667.2	Diamanten - Diamants	12,8	8,8	19,3	13,5	19,7	9,4	20,0	9,9	15,2	7,4	.	1,8	2,1	6,1	5,2	
<b>CONGO (R.D.)</b>																	
071.1.1	Kaffee Robusta - Café Robusta	11,3	7,6	23,2	16,3	19,9	15,9										
231	Rohkautschuk - Caoutchouc brut	20,0	9,7	22,7	12,8	13,6	7,2										
283.6	Zinnerze - Minerais d'étain	8,3	8,1	9,9	9,0	10,8	10,6										
422.2	Palmöl - Huile de palme	27,0	24,2	31,8	24,7	22,4	21,9										
667.2	Diamanten - Diamants	7,7	—	33,5	—	26,1	—										
682	Kupfer - Cuivre	165,2	0,0	161,6	14,3	138,5	128,9										
689.5.1	Kobalt - Cobalt	35,7	—	22,8	—	17,3	17,3										
<b>MADAGASCAR</b>																	
042	Reis - Riz	9,0	5,4	5,4	4,1	5,9	4,8	2,7	2,5	4,3	3,2	0,6	1,0	1,1	1,5	0,7	
061	Zucker - Sucre	6,4	4,2	9,0	5,6	9,7	5,4	4,9	2,7	6,0	0,9	0,9	1,3	1,0	1,1	2,6	
071.1.1	Kaffee Robusta - Café Robusta	29,7	22,9	23,6	14,2	24,0	16,8	28,6	14,8	30,3	17,3	7,6	9,2	6,8	6,4	7,9	
075.2.1	Vanille - Vanille	8,8	1,9	4,2	0,5	6,4	0,5	9,9	1,6	9,0	2,0	3,0	0,5	2,7	3,1	2,7	
265.4	Sisal - Sisal	4,5	4,0	7,3	5,7	8,3	5,5	5,4	3,4	3,9	2,6	1,5	0,9	1,2	0,7	1,1	
<b>CÔTE FRANÇAISE DES SOMALIS</b>																	
001	Lebende Tiere - Animaux vivants	0,0	—	0,0	—	0,0	0,0	0,0	—			0,0	—	0,0	0,0		
041	Weizen - Froment, épeautre, méteil	0,0	—	0,0	—	0,0	—	0,0	—			0,0	—	0,0	0,0		
211	Häute, roh - Peaux brutes	0,1	0,0	0,1	0,0	0,1	0,0	0,1	—			0,0	0,0	0,0	0,1		
212	Pelzfelle, roh - Pelleteries brutes	—	—	—	—	0,0	0,0	—	—			—	0,0	0,0	—		
<b>SURINAM</b>																	
042.22	Sonstiger Reis - Autres riz	2,6	2,1	2,7	1,9	1,7	1,5	2,6	2,2								
283.30	Aluminiumerze und Konzentrate - Minerais conc-aluminium(bauxite)	33,1	0,0	35,1	0,0	38,5	0,0	42,7	0,1								
<b>LA RÉUNION</b>																	
061.1.2	Zucker - Sucre	27,8	24,1	32,0	26,9	31,4	30,4	26,7	25,4	32,5	31,6	13,6	11,1	1,3	7,3	12,8	
075.2.1	Vanille - Vanille	0,5	0,3	0,8	0,5	0,5	0,4	0,6	0,5	0,2	0,2	0,4	0,1	0,0	0,0	0,1	
112.4.1	Rum-Rhum	1,1	1,1	1,5	1,4	1,7	1,7	1,6	1,6	1,7	1,7	0,6	0,3	0,3	0,5	0,6	
551.1	Vetiver- und Geraniumöl - Essences de vetiver et de geranium	3,1	2,5	3,4	2,7	3,3	2,3	3,9	2,6	3,6	2,4	1,0	0,9	0,7	0,5	1,5	
<b>LA GUADELOUPE</b>																	
051.3	Bananen - Bananes	12,0	12,0	11,6	11,6	7,2	7,2	11,3	11,3	11,4	11,4	5,7	3,9	3,6	3,1	0,8	
061.1.2	Zucker - Sucre	19,5	14,7	21,1	11,9	23,0	18,3	21,3	15,8	18,6	12,9	0,1	5,0	9,6	2,6	1,4	
112.4.1	Rum - Rhum	2,0	2,0	3,1	3,1	2,4	2,4	2,4	2,4	2,3	2,3	0,9	0,6	0,2	0,6	0,9	
<b>LA MARTINIQUE</b>																	
051.3	Bananen - Bananes	15,3	15,1	12,4	11,5	12,0	11,0	[25,1]	[24,6]	29,2	29,0	[6,4]	4,5	8,0	6,5	10,2	
053	Obst, zubereit. - Fruits prép.	2,8	2,8	4,2	4,2	3,7	3,7	3,6	3,5	3,6	3,5	1,1	0,6	1,0	1,2	0,8	
061.1.2	Zucker - Sucre	10,6	9,7	11,1	9,8	7,5	7,5	9,3	9,0	4,6	4,5	—	0,6	3,1	0,9	0,0	
112.4.1	Rum - Rhum	3,4	3,4	5,8	5,7	4,2	4,1	4,4	4,3	4,6	4,5	1,6	0,9	0,8	0,9	2,0	
<b>LA GUYANE FR.</b>																	
031.3	Garnelen - Crevettes	—	—	0,0	0,0	0,1	0,0	1,9	0,1	2,3	0,1	0,4	0,5	0,7	0,6	0,5	
112.4.1	Rum - Rhum	0,1	0,1	0,2	0,2	0,2	0,1	0,1	0,1	0,1	0,1	0,0	0,0	0,0	0,0	0,1	
242	Holz, roh - Bois bruts	0,2	0,0	0,2	0,0	0,3	0,2	0,5	0,4	0,5	0,4	0,2	0,1	0,2	0,1	0,1	

13

**AUSFUHR DER ASSOZIERTEN ÜBERSEEGBIETE**
**TAB. 14 a**

Indices der Durchschnittspreise (Vorläufige Reihe)

1962 = 100

Indices globaux de prix (Série provisoire)

Länder	1962	1963	1964	1965	1966	1965			1966				Pays	
						II	III	IV	I	II	III	IV		
Mauretanien	100	90	104			106								Mauritanie
Mali	100	120	158	118	114	123	115	124	125	121	122	108		Mali
Obervolta	100	102r	109	118	128						128	134		Haute-Volta
Niger	100	100r	90r	99		115	103r	79		81				Niger
Senegal	100	100	98	97		94	97	98	98	97				Sénégal
Elfenbeinküste	100	104	114	98r	113	103	91	104	109	111	113r	117		Côte-d'Ivoire
Togo	100	104	111	102r	118	99	96	93	109	115	127r	137		Togo
Dahome	100	112	110	121r	118	122	135	114	123r	127r	166r	101		Dahomey
Kamerun (Ost)	100	103	111	100		98	95	95	96	104				Cameroun (Oriental)
Tschad	100	97	98	99	101	98	96	100	99	102	101	101		Tchad
Zentralafrika	100	116	131	123	136	123	123	126	157	120	132	134		Centrafrique
Gabun	100	98	103	102	103	94	104	103	104	104	103	101		Gabon
Kongo (Brazza)	100	90	92	92	92	88	104	91	139	93	92	93		Congo (Brazza)
Kongo (DR)	100	127	[94]											Congo (R.D.)
Rwanda	.	.	.											Rwanda
Burundi	.	.	.											Burundi
Somalia	100	110	.											Somalie
Madagaskar	100	105	110	104	103	104	102	105	108	106	102	104		Madagascar
<b>EAMA Insgesamt</b>	<b>100</b>	<b>110</b>	<b>[103]</b>											<b>TOTAL EAMA</b>
Kongo (DR) ausgeschlossen	100	102	[107]											Congo (R.D.) exclu
Curaçao	100	92	85	82	81	81	81	81	82	81	80	83		Curaçao
Aruba	100	96	92	87	84	87	86	85	86	80	88	84		Aruba
Surinam	100	99	95	96										Surinam
Französische Somaliküste	100	—	—											Côte française des Somalis
Komoren	100	109	92r	91										Comores
St-Pierre-und-Miquelon	100	108	112	120										Saint-Pierre-et-Miquelon
Neu-Kaledonien	100	104	92	111										Nouvelle-Calédonie
Französisch-Polynesien	100	100	98											Polynésie française
<b>TOM Insgesamt</b>	<b>100</b>	<b>[96]</b>	<b>[90]</b>											<b>TOTAL TOM</b>
Reunion	100	116	113	106	111	113	110	105	105	114	109	114		Réunion
Guadeloupe	100	111	128	127	124	125	122	116	126	133	126	118		Guadeloupe
Martinique	100	104	122	[122]	129	[122]	[120]	[125]	129	127	117	163		Martinique
Französisch Guayana	100	113	102	115	129	[93]	.	100	121	[123]	113	108		Guyane Fr.
<b>DOM Insgesamt</b>	<b>100</b>	<b>110</b>	<b>120</b>	<b>[118]</b>	<b>121</b>	<b>[120]</b>	<b>[118]</b>	<b>[115]</b>	<b>120</b>	<b>[125]</b>	<b>117</b>	<b>131</b>		<b>TOTAL DOM</b>
<b>AOM Insgesamt :</b>														<b>TOTAL AOM :</b>
<b>nach der Welt</b>	<b>100</b>	<b>[104]</b>	<b>[98]</b>											<b>vers le Monde</b>
Kongo (DR) ausgeschlossen	100	[100]	[100]											Congo (R.D.) exclu
<b>nach der EWG</b>	<b>100</b>	<b>[106]</b>	<b>[103]</b>											<b>vers la CEE</b>
Kongo (DR) ausgeschlossen	100	[103]	[106]											Congo (R.D.) exclu



TAB. 14 b

## EXPORTATIONS DES ASSOCIÉS D'OUTRE-MER

Index des Volumens (Vorläufige Reihe)

Indices de volume (Série provisoire)

1962 = 100

Länder	1962	1963	1964	1965	1966	1965			1966				Pays
						II	III	IV	I	II	III	IV	
Mauretanien	100	647	1 582			1 989							Mauritanie
Mali	100	87	104	132	115	194	128	84	91	120	83	157	Mali
Obervolta	100	110r	111	115	114						88	106	Haute-Volta
Niger	100	111	107r	131		156	44	172	117	257			Niger
Senegal	100	89	100	106		138	107	69	128	145			Sénégal
Elfenbeinküste	100	121	145	125r	150	158	114	150	180r	139r	99r	188	Côte-d'Ivoire
Togo	100	102	159	154r	177	141	139	154	222	222r	145r	113	Togo
Dahome	100	104	110	103r	81	131	123	96	76r	120r	50	54	Dahomey
Kamerun (Ost)	100	112	107	115		165	76	99	174	108			Cameroun (Oriental)
Tschad	100	141	163	167	142	237	182	152	170	239	107	62	Tchad
Zentralafrika	100	134	156	151	160	234	101	141	180	202	214	157	Centrafrique
Gabun	100	127	150	164	168	186	158	181	155	138	172	182	Gabon
Kongo (Brazza)	100	132	147	145	134	131	118	181	87	70	175	158	Congo (Brazza)
Kongo (DR)	100	85	[120]										Congo (R.D.)
Rwanda	.	.	.										Rwanda
Burundi	.	.	.										Burundi
Somalia	100	115	.										Somalie
Madagaskar	100	83	88	93	101	85	110	104	85	95	100	116	Madagascar
<b>EAMA Insgesamt</b>	<b>100</b>	<b>102</b>	<b>[133]</b>										<b>TOTAL EAMA</b>
Kongo (DR) ausgeschlossen	100	112	[139]										Congo (R.D.) exclu
Curaçao	100	107	116	114	112	115	98	111	112	110	111	112	Curaçao
Aruba	100	98	96r	96r	98	91	102	104	102	99	88	104	Aruba
Surinam	100	110	118	143									Surinam
Französische Somaliküste	100	.	.										Côte française des Somalis
Komoren	100	171	171r	161									Comores
St-Pierre-und-Miquelon	100	105	115	100									Saint-Pierre-et-Miquelon
Neu-Kaledonien	100	128	188	176									Nouvelle Calédonie
Französisch-Polynesien	100	95	105r										Polynésie française
<b>TOM Insgesamt</b>	<b>100</b>	<b>[104]</b>	<b>[109]</b>										<b>TOTAL TOM</b>
Reunion	100	100	100	98	107	24	79	186	147	29	96	160	Réunion
Guadeloupe	100	98	77	85	80	117	101	80	92	123	63	33	Guadeloupe
Martinique	100	102	72	[109]	103	[120]	[144]	[80]	67	106	107	99	Martinique
Französisch-Guayana	100	130	137	534	566	[576]	.	722	514	650	741	599	Guyane
<b>DOM Insgesamt</b>	<b>100</b>	<b>100</b>	<b>83</b>	<b>[99]</b>	<b>92</b>	<b>[80]</b>	<b>[93]</b>	<b>[114]</b>	<b>101</b>	<b>98</b>	<b>91</b>	<b>90</b>	<b>TOTAL DOM</b>
<b>AOM Insgesamt :</b>													<b>TOTAL AOM :</b>
<b>nach der Welt</b>	<b>100</b>	<b>[103]</b>	<b>[121]</b>										<b>vers le Monde</b>
Kongo (DR) ausgeschlossen	100	[107]	[121]										Congo (R.D.) exclu
<b>nach der EWG</b>	<b>100</b>	<b>[99]</b>	<b>[118]</b>										<b>vers la CEE</b>
Kongo (DR) ausgeschlossen	100	[111]	[111]										Congo (R.D.) exclu

14

**ENTWICKLUNG DES HANDELS**  
der wichtigsten Drittländer

**TAB. 15**

Mio \$

Période Zeitraum	Grèce Griechenland 1)		Turquie Türkei 1)		Royaume-Uni Großbritannien		Irlande Irland		Norvège Norwegen		Suède Schweden	
	Monde	CEE	Welt	EWG	Monde	CEE	Welt	EWG	Monde	CEE	Welt	EWG
<b>Import</b>												
1958	564,9	204,7	315,1	101,9	10 488,1	1 491,5	555,5	61,7	1 309,9	463,0	2 366,3	989,0
1960	702,0	236,1	467,6	166,3	12 713,9	1 853,0	633,9	82,1	1 459,3	480,1	2 899,2	1 154,0
1961	714,0	272,2	509,4	165,7	12 314,2	1 897,4	728,5	99,0	1 614,0	521,2	2 920,6	1 167,0
1962	701,2	303,8	622,1	188,2	12 577,6	1 983,9	766,2	121,2	1 654,3	517,2	3 114,1	1 268,8
1963	804,2	320,2	690,6	196,9	13 496,5	2 154,4	857,9	130,7	1 821,0	543,1	3 389,1	1 318,2
1964	885,1	374,6	542,0	155,8	15 437,7	2 563,4	973,9	152,3	1 982,3	571,5	3 853,0	1 440,0
1965	1 133,7	469,2	576,8	164,4	16 103,1	2 785,2	1 040,5	158,9	2 205,7	643,9	4 378,4	1 643,4
1966	1 222,9	503,9	724,7	238,6	16 671,1	3 090,5	1 043,3	140,8	2 402,6	668,8	4 573,8	1 650,6
Part des import. totales 3)	CEE Etats-Unis	41,2 % 10,7 %	CEE Etats-Unis	32,9 % 28,8 %	CEE Etats-Unis	18,5 % 12,1 %	CEE Roy.-Uni	13,5 % 51,9 %	CEE Suède	27,8 % 18,8 %	CEE Roy.-Uni	36,1 % 15,3 %
1965 III	264,5	120,6	149,0	42,0	3 992,3	694,3	248,9	33,8	529,3	163,1	1 044,9	402,3
1965 IV	326,3	122,1	146,8	41,9	4 142,1	731,0	255,2	37,7	578,9	167,6	1 169,0	422,7
1966 I	272,9	117,7	177,2	63,8	4 325,5	831,4	253,2	35,4	571,8	156,9	1 181,2	428,2
1966 II	299,9	123,0	177,3	60,0	4 183,3	781,7	239,9	33,6	564,3	176,0	1 127,0	398,5
1966 III	300,2	124,3	180,3	51,0	4 197,1	766,4	271,9	33,1	547,5	143,9	1 056,6	384,2
1966 IV	349,9	138,9	185,1	62,2	3 965,1	711,0	279,4	37,7	719,0	192,0	1 209,0	439,7
1967 I	267,0	119,0	159,9	56,1	4 506,2	850,4	280,9	44,4	678,8	172,0	1 187,4	419,8
1967 II	298,8	140,4	168,2	67,8	4 536,9	874,8			707,5	188,0	1 141,3	395,8
1966 J	104,5	41,0	65,5	16,7	1 449,4	278,7	93,2	10,7	165,7	42,0	315,8	121,1
1966 A	89,6	38,0	57,3	16,4	1 382,7	248,6	87,9	10,9	178,9	49,0	347,3	126,2
1966 S	106,2	44,7	57,5	17,9	1 386,6	241,5	90,5	11,5	201,8	52,8	393,0	137,0
1966 O	98,4	41,8	58,0	18,0	1 341,8	231,1	91,5	12,3	241,4	67,4	392,1	153,8
1966 N	127,0	52,0	56,9	21,5	1 271,9	210,4	101,2	13,8	206,8	52,6	428,8	150,3
1966 D	124,4	45,0	70,2	22,7	1 400,9	274,9	86,7	11,6	269,5	72,1	389,0	136,9
1967 J	74,5	33,7	47,8	14,5	1 633,1	307,7	95,1	15,6	208,9	57,9	428,0	151,7
1967 F	89,0	41,4	55,9	22,8	1 366,4	255,2	87,8	13,4	231,0	55,5	384,4	135,0
1967 M	103,5	44,0	56,2	18,8	1 520,9	288,3	97,9	15,4	239,1	58,6	380,0	133,5
1967 A	93,6	46,9	63,3	27,7	1 491,8	279,7	91,0	13,1	241,3	64,5	384,9	134,4
1967 M	112,1	49,6	51,6	20,3	1 521,9	281,2	93,5	12,4	227,3	59,9	382,9	130,0
1967 J	93,0	43,9	53,3	19,8	1 544,6	314,7			237,5	62,9	376,8	134,7
1967 J			47,1	16,9	1 372,5	268,9			195,1	43,2	334,9	127,6
1967 A					1 483,4	277,9			214,6	53,4	386,3	137,3
<b>export</b>												
1958	231,8	98,1	264,0	89,8	1 276,0	1 285,7	366,0	17,0	743,3	202,0	2 087,9	647,2
1960	203,2	66,8	320,4	106,9	10 348,7	1 587,9	426,7	27,7	879,2	225,9	2 564,3	811,0
1961	223,3	68,1	347,2	128,3	10 754,4	1 865,5	502,5	34,0	929,5	230,6	2 737,6	902,9
1962	248,6	88,7	381,1	154,2	11 058,6	2 188,1	487,2	30,8	972,9	262,3	2 922,5	961,8
1963	290,1	95,0	368,1	139,8	11 854,7	2 500,0	548,5	43,7	1 073,1	289,0	3 202,0	1 025,8
1964	308,6	115,6	410,8	137,6	12 341,2	2 538,9	622,7	72,0	1 290,3	338,3	3 671,9	1 161,8
1965	327,8	122,0	459,0	155,3	13 722,2	2 744,8	627,0	79,6	1 442,6	361,1	3 973,1	1 234,8
1966	406,0	144,0	490,5	171,4	14 660,9	2 920,5	681,6	74,9	1 561,8	379,3	4 272,5	1 293,2
Part des export. totales 4)	CEE Etats-Unis	35,5 % 10,5 %	CEE Etats-Unis	34,9 % 16,4 %	CEE Etats-Unis	19,9 % 12,4 %	CEE Roy.-Uni	11,0 % 69,6 %	CEE Roy.-Uni	24,3 % 18,9 %	CEE Roy.-Uni	30,3 % 12,7 %
1965 III	50,3	18,4	87,4	38,1	3 328,2	649,0	177,2	24,9	339,5	83,4	937,8	304,9
1965 IV	119,3	61,0	166,0	58,3	3 997,5	722,8	171,9	21,5	400,1	104,1	1 119,9	342,9
1966 I	108,7	27,4	135,0	38,5	3 689,0	784,8	162,2	19,9	385,6	92,7	983,5	304,5
1966 II	87,2	24,9	82,3	25,4	3 492,2	707,7	142,9	17,9	382,3	91,9	1 097,8	339,8
1966 III	67,5	25,6	76,0	34,8	3 485,7	657,5	185,9	19,0	377,1	97,6	993,8	308,0
1966 IV	142,6	66,1	187,2	72,6	3 994,0	770,5	193,6	17,6	416,8	97,1	1 197,4	340,9
1967 I	128,6	34,8	134,8	34,4	3 866,2	750,4	180,4	18,9	404,3	91,7	1 045,4	283,2
1967 II	90,6	30,0	94,9	26,4	3 878,4	754,4			448,9	96,9	1 232,6	318,6
1966 J	22,5	6,9	15,3	5,5	1 143,5	235,5	65,9	5,7	118,2	30,4	312,8	99,8
1966 A	18,1	5,4	25,5	9,7	1 172,6	197,9	53,5	6,3	117,8	32,2	326,3	96,5
1966 S	26,9	13,0	35,2	19,6	1 176,5	223,6	66,0	7,0	138,1	32,2	332,0	112,4
1966 O	43,5	24,3	55,1	26,7	1 289,4	256,5	62,9	5,1	130,6	29,9	359,5	112,1
1966 N	47,5	25,6	52,1	16,4	1 435,3	282,9	73,1	5,8	146,6	34,4	404,3	109,9
1966 D	51,6	16,2	80,0	29,5	1 262,2	230,3	57,6	6,7	139,0	32,2	439,1	119,3
1967 J	52,6	15,3	51,2	12,6	1 307,4	243,9	59,4	6,5	140,5	33,0	347,2	98,7
1967 F	35,9	8,4	42,5	12,4	1 265,4	242,6	56,7	5,6	126,6	27,6	346,0	89,4
1967 M	40,1	11,4	41,2	9,4	1 290,0	264,0	64,1	6,8	137,2	31,1	352,4	95,2
1967 A	38,4	11,9	43,9	9,8	1 270,3	251,4	60,9	5,3	151,2	33,8	401,8	102,3
1967 M	28,5	9,1	28,3	7,8	1 331,7	266,8	64,4	4,8	147,4	29,4	385,4	107,1
1967 J	24,3	9,0	22,7	8,8	1 262,3	233,3			149,0	33,5	448,0	109,4
1967 J			21,1	8,1	1 232,8	224,2			121,3	27,7	320,8	89,9
1967 A					1 099,8	212,1			141,5	35,4	323,8	90,3

1) Assoziiert. 2) Ab 1959.

3) Anteil der EWG und des wichtigsten Nicht-EWG-Landes in vH des Gesamt-handels im letztverfügbaren Jahr.

1) Pays associé. 2) A partir de 1959.

3) Pourcentages du commerce avec la CEE et avec le principal autre pays partenaire, par rapport au commerce total dans la dernière année disponible.

TAB. 15

ÉVOLUTION DU COMMERCE  
des principaux pays tiers

Mio \$

Période Zeitraum	Danemark Dänemark		Suisse Schweiz		Autriche Österreich		Finlande Finnland		Portugal		Espagne Spanien	
	Monde	CEE	Welt	EWG	Monde	CEE	Welt	EWG	Monde	CEE	Welt	EWG
<b>Import</b>												
1958	1 359,4	483,5	1 707,1	1 003,3	1 073,5	583,3	728,5	213,8	479,4	187,7	872,5	196,6
1960	1 799,2	692,8	2 245,1	1 369,9	1 415,8	799,6	1 063,4	367,2	543,8	208,4	722,9	182,2
1961	1 863,9	735,1	2 714,3	1 694,8	1 484,7	883,8	1 150,8	402,9	653,7	249,1	1 092,3	285,2
1962	2 122,2	802,0	3 021,7	1 907,3	1 552,1	919,1	1 228,3	413,2	586,5	214,8	1 569,4	467,1
1963	2 120,1	761,2	3 255,3	2 084,1	1 675,4	976,6	1 208,4	361,8	650,9	225,6	1 955,2	656,5
1964	2 604,6	922,8	3 616,3	2 242,6	1 863,3	1 095,8	1 505,0	447,5	761,0	251,6	2 259,1	811,9
1965	2 811,2	1 000,1	3 706,4	2 305,1	2 100,2	1 243,2	1 645,7	507,7	895,9	313,0	3 018,8	1 127,7
1966	2 990,0	1 028,5	3 957,3	2 351,6	2 327,2	1 367,5	1 726,4	492,3	1 011,6	349,8	3 590,7	1 345,2
Part des import. totales 1)	CEE Roy.-Uni	34,4 % 16,8 %	CEE Etats-Unis	59,4 % 9,0 %	CEE Suisse	57,6 % 6,0 %	CEE U.R.S.S.	28,5 % 15,2 %	CEE Roy.-Uni	34,6 % 13,7 %	CEE Etats-Unis	37,5 % 17,0 %
1965 III	658,7	224,1	915,1	573,2	529,2	312,8	399,4	126,1	214,3	81,9	769,4	275,9
1965 IV	721,2	256,5	974,2	601,6	591,8	349,2	420,2	116,5	270,9	93,8	835,3	326,1
1966 I	736,8	243,4	950,2	570,3	566,2	327,6	388,7	119,4	183,6	58,3	955,3	376,9
1966 II	739,1	246,8	891,6	549,8	584,7	347,6	434,1	134,3	253,2	92,8	937,8	352,9
1966 III	697,6	249,2	987,0	597,0	599,6	336,0	423,9	113,6	236,9	80,1	827,4	296,4
1966 IV	816,5	292,1	1 038,5	631,9	603,4	356,3	479,7	125,0	337,9	118,6	870,2	318,9
1967 I	773,8	248,7	1 007,7	641,3	566,4	329,4	420,4	125,4	182,4	61,7	884,1	341,1
1967 II	804,8	871,6	1 059,0	637,6	578,9	340,0	434,6	117,0	282,1	88,1	933,7	356,8
1966 J	228,6	77,0	330,5	203,0	189,5	112,5	129,0	35,6	90,2	29,6	285,9	105,7
1966 A	235,5	88,3	313,1	186,0	186,3	109,2	136,7	37,1	69,4	27,4	270,2	101,2
1966 S	234,0	81,2	342,6	210,6	197,9	114,4	158,2	40,9	77,3	23,1	271,3	89,5
1966 O	280,4	102,4	343,2	208,0	203,0	120,7	152,5	38,7	94,0	31,7	273,1	98,2
1966 N	246,9	87,1	349,9	210,8	203,2	119,4	153,5	42,6	89,7	32,1	282,0	109,0
1966 D	288,7	105,4	345,4	213,1	196,9	116,2	174,0	43,7	155,9	55,4	315,1	111,7
1967 J	262,0	86,8	325,0	187,3	184,0	104,6	146,1	44,7	30,4	10,3	292,5	113,8
1967 F	247,0	77,2	327,4	242,4	180,8	105,0	138,7	41,3	70,1	22,5	295,8	110,6
1967 M	265,3	85,3	355,3	211,6	202,5	120,5	135,6	39,6	81,9	28,9	295,7	116,7
1967 A	269,8	90,8	336,9	204,3	189,0	112,7	152,3	42,7	100,0	30,9	298,8	117,8
1967 M	285,8	100,0	352,1	206,6	166,6	110,0	150,6	38,1	98,9	29,5	318,9	114,7
1967 J	249,5	80,7	370,0	226,7	204,8	117,4	131,8	36,2	83,6	28,2	316,0	124,3
1967 J	210,9	70,7	339,8	204,7	185,2	106,9	125,2	37,2	84,2	29,0		
1967 A			323,3	189,7								
<b>export</b>												
1958	1 244,4	395,0	1 547,2	606,2	917,8	455,5	774,6	207,1	287,6	71,2	485,8	136,9
1960	1 470,8	434,0	1 892,0	782,3	1 119,9	562,7	989,0	278,1	325,3	70,6	726,8	279,9
1961	1 513,8	440,1	2 052,9	851,2	1 202,3	595,7	1 054,4	326,2	330,7	71,7	709,4	267,0
1962	1 629,6	463,1	2 229,3	935,9	1 263,2	631,6	1 104,1	316,2	367,0	84,8	734,2	278,5
1963	1 870,2	539,4	2 429,8	1 027,6	1 325,2	662,2	1 149,4	342,2	416,9	90,5	735,6	278,8
1964	2 082,2	584,1	2 667,1	1 079,4	1 444,3	686,6	1 291,3	394,8	512,2	106,0	954,7	371,5
1965	2 273,3	621,6	2 992,7	1 191,7	1 600,3	746,6	1 426,8	400,2	569,3	117,1	966,5	345,1
1966	2 401,9	610,5	3 305,4	1 256,6	1 683,1	751,1	1 505,3	413,9	626,8	119,4	1 253,5	419,6
Part des export. totales 1)	CEE Roy.-Uni	25,4 % 23,6 %	CEE Etats-Unis	38,0 % 10,8 %	CEE Suisse	44,6 % 8,1 %	CEE Roy.-Uni	27,5 % 20,0 %	CEE Roy.-Uni	19,0 % 19,1 %	CEE Roy.-Uni	33,5 % 11,7 %
1965 III	539,5	149,8	731,1	284,1	411,8	205,2	378,3	108,1	150,3	26,3	188,4	59,1
1965 IV	634,4	175,4	859,6	339,5	433,3	186,8	403,6	112,7	171,5	41,3	343,9	117,3
1966 I	589,2	171,6	769,8	304,3	388,5	182,7	274,5	75,2	125,4	25,2	247,4	103,8
1966 II	610,2	143,1	813,0	314,5	418,2	192,6	389,9	106,9	144,0	28,6	349,7	113,4
1966 III	560,7	149,2	800,0	296,3	432,5	188,7	398,9	106,5	143,1	25,9	265,1	65,9
1966 IV	641,8	150,2	922,6	341,5	443,9	187,1	432,0	125,3	214,3	39,7	391,4	136,6
1967 I	589,5	142,3	820,6	309,3	410,0	172,5	340,0	85,0	120,7	22,6	347,6	139,4
1967 II	625,8	144,1	873,9	317,8	453,2	186,9	393,6	90,6	164,8	27,5	317,1	102,0
1966 J	169,1	42,5	280,7	101,1	149,7	64,3	126,4	34,4	49,7	7,6	93,9	20,0
1966 A	189,3	44,9	228,9	83,5	132,4	56,8	131,7	35,0	49,0	9,3	83,9	21,6
1966 S	202,6	52,6	290,2	111,7	150,0	67,5	140,8	37,1	44,7	8,9	87,3	24,3
1966 O	221,0	54,1	309,7	116,5	149,2	66,4	144,0	40,0	58,3	11,8	89,4	25,8
1966 N	200,3	53,9	301,5	116,2	140,3	61,5	136,7	40,8	56,1	11,4	138,8	48,6
1966 D	222,1	50,2	311,4	108,9	155,9	59,6	161,6	44,5	100,0	18,5	163,2	62,2
1967 J	193,3	49,2	258,7	99,3	125,2	54,3	114,2	32,2	24,1	4,8	110,0	50,6
1967 F	206,4	47,9	268,7	100,8	135,2	56,8	107,4	24,4	43,5	8,6	121,8	44,0
1967 M	190,0	45,2	293,2	109,2	150,0	61,7	118,3	28,4	53,1	9,2	115,8	44,9
1967 A	212,2	48,4	288,0	102,9	154,2	62,5	124,2	27,9	58,7	10,3	102,4	31,9
1967 M	207,4	47,6	278,7	102,7	136,3	57,9	126,4	29,2	56,7	9,7	108,7	38,2
1967 J	206,3	48,1	307,1	112,2	157,5	65,9	143,0	33,4	49,5	7,5	106,0	31,9
1967 J	166,1	35,3	280,6	102,3	156,1	64,9	116,5	27,2	52,9	9,0		
1967 A			243,5	82,5								

1) Anteil der EWG und des wichtigsten Nicht-EWG-Landes in vH des Gesamthandels im letztverfügbaren Jahr.

2) Ab 1958.

1) Pourcentages du commerce avec la CEE et avec le principal autre pays partenaire, par rapport au commerce total dans la dernière année disponible.

2) A partir de 1958.

15

ENTWICKLUNG DES HANDELS  
der wichtigsten Drittländer

TAB. 15

Mio \$

Période Zeitraum	Yougoslavie Jougoslawien		Pologne Polen		Rép. Afrique du Sud Republik Südafrika		Etats-Unis Vereinigte Staaten		Canada Kanada		Brésil Brasilien	
	Monde	CEE	Welt	EWG	Monde	CEE	Welt	EWG	Monde	CEE	Welt	EWG
<b>import</b>												
					G (fob)		(fob)		(fob)		G	
1958	684,6	187,2	1 226,8	138,1	1 555,4	282,4	13 208,0	1 657,2	5 351,2	252,8	1 352,9	234,5
1960	326,4	268,9	1 495,0	150,8	1 556,0	295,5	15 014,0	2 258,4	5 663,2	301,9	1 462,8	294,3
1961	910,3	324,8	1 686,7	137,2	1 400,5	285,3	14 628,4	2 223,4	5 696,4	314,2	1 461,6	262,9
1962	887,5	251,6	1 885,4	134,4	1 436,2	278,5	16 240,3	2 439,3	5 851,8	318,8	1 475,5	302,1
1963	1 056,7	284,8	1 979,0	163,8	1 697,6	334,5	17 013,7	2 515,0	6 081,4	316,7	1 487,0	297,2
1964	1 321,6	373,6	2 072,3	187,2	2 150,0	433,2	18 599,9	2 831,3	6 943,5	376,4	1 265,6	210,8
1965	1 288,6	330,2	2 340,3	208,6	2 461,2	521,0	21 290,0	3 326,6	7 985,9	475,4	1 097,5	186,8
1966	1 575,6	410,0	2 494,1	239,6	2 306,8	460,1	25 366,6	4 098,4	9 126,8	509,4	1 497,0	257,7
Part des import. totales 1)	CEE Etats-Unis	26,0 % 12,7 %	CEE U.R.S.S.	9,6 % 31,7 %	CEE Roy.-Uni	19,9 % 27,3 %	CEE Canada	16,2 % 24,1 %	CEE Etats-Unis	5,6 % 72,4 %	CEE Etats-Unis	17,2 % 39,4 %
1965 III	342,6	88,6	576,7	44,5	633,2	132,7	5 159,2	805,4	1 959,1	125,4	265,9	47,8
IV	324,0	89,0	701,7	68,7	547,4	114,9	6 078,5	951,2	2 262,3	148,3	317,4	54,0
1966 I	368,6	84,4	497,3	59,4	548,2	108,1	5 838,7	930,7	2 040,2	91,5	305,6	46,3
II	397,9	95,3	587,0	61,5	528,3	103,9	6 252,1	989,7	2 396,6	130,1	353,0	61,6
III	388,3	102,4	618,4	47,3	602,0	119,7	6 554,9	1 052,7	2 173,0	142,4	403,3	75,3
IV	420,8	128,0	794,3	71,4	628,3	128,4	6 762,1	1 127,2	2 520,2	145,6	435,1	74,5
1967 I	396,5	138,1	489,8	52,7			6 580,0	1 069,9	2 333,9	115,9	374,7	67,1
II	438,8	180,7					6 549,9	1 046,1	2 724,5			
1966 J	135,3	35,7	143,1	13,6	186,9	40,3	2 051,3	342,9	681,8	41,6	126,2	22,2
A	136,8	35,9	200,2	16,8	216,4	44,5	2 216,2	348,3	748,1	49,5	147,9	23,4
S	116,2	30,8	271,9	17,1	198,7	34,9	2 287,4	361,5	743,1	51,3	129,2	29,7
O	128,4	39,3	194,5	17,6	209,6	45,9	2 311,6	379,9	851,0	52,8	154,8	27,1
N	126,5	37,1	216,7	18,1	223,3	44,7	2 256,9	398,1	872,3	54,5	130,9	20,9
D	165,9	51,6	383,1	35,7	195,4	37,8	2 193,6	349,2	796,9	38,3	149,3	26,5
1967 J	135,3	39,4	87,6	8,3			2 263,9	368,3	826,2	43,4	127,1*	22,7*
F	136,0	47,1	189,2	18,8			1 992,5	324,6	708,3	33,8	127,1*	22,7*
M	125,2	51,6	213,0	25,6			2 323,5	377,0	799,4	38,7	120,6	21,7
A	148,2	59,6	209,5	23,7			2 070,6	319,9	899,5	50,3		
M	131,4	50,0					2 216,5	344,8	961,3	51,4		
J	159,2	71,1					2 262,8	381,4	864,0			
A							2 116,0	367,6				
<b>export</b>												
					N		N		G		N	
1958	441,7	125,3	1 059,4	120,1	1 059,9	174,5	17 751,0	2 400,0	5 080,1	437,0	1 243,0	217,8
1960	566,2	144,9	1 325,5	137,5	1 104,5	190,4	20 358,0	3 403,2	5 562,0	456,4	1 270,7	241,1
1961	568,9	147,8	1 503,6	153,6	1 183,5	231,9	20 629,0	3 505,4	5 819,5	488,9	1 403,6	313,8
1962	691,1	188,4	1 646,1	171,0	1 332,8	255,9	21 285,5	3 583,7	5 933,4	431,3	1 214,6	289,6
1963	790,3	268,3	1 770,0	179,5	1 386,4	272,2	22 921,7	3 887,2	6 472,7	451,6	1 407,0	393,7
1964	892,4	245,4	2 096,4	207,9	1 458,5	272,7	25 987,3	4 482,4	7 698,5	524,5	1 430,9	373,0
1965	1 091,5	277,2	2 227,9	234,8	1 474,5	274,6	27 006,0	4 905,9	8 107,2	588,2	1 595,7	412,4
1966	1 229,0	339,8	2 272,1	253,2	1 667,9	312,3	29 899,1	5 264,4	9 551,4	596,9	1 741,2	430,6
Part des export. totales 1)	CEE U.R.S.S.	27,6 % 15,8 %	CEE U.R.S.S.	11,1 % 32,6 %	CEE Roy.-Uni	18,7 % 33,1 %	CEE Canada	17,6 % 21,7 %	CEE Etats-Unis	6,2 % 60,6 %	CEE Etats-Unis	24,7 % 33,4 %
1965 III	272,5	69,7	545,7	55,1	333,9	61,3	6 507,2	1 162,3	2 030,3	149,6	485,9	133,4
IV	338,0	86,0	671,0	80,9	413,2	83,9	7 457,3	1 423,6	2 342,6	195,8	461,8	118,9
1966 I	266,2	77,8	440,4	48,9	372,7	68,7	7 147,7	1 380,5	2 057,1	134,3	395,6	98,4
II	296,8	84,3	585,7	60,9	415,2	83,1	7 657,3	1 298,9	2 370,7	131,9	410,9	94,5
III	298,1	82,0	529,8	52,7	429,9	78,5	7 169,1	1 247,0	2 493,0	169,4	527,3	131,2
IV	362,0	95,8	716,2	91,1	450,1	82,0	7 938,1	1 341,2	2 592,4	160,7	407,4	106,5
1967 I	272,8	88,5	510,7	49,2			7 777,5	1 401,4	2 427,7	120,9	345,3	91,6
II	325,6	98,0					8 027,6	1 433,0	2 773,4			
1966 J	100,8	28,7	119,9	11,9	134,6	31,3	2 397,4	400,6	789,6	44,9	138,2	34,8
A	96,7	24,4	158,7	19,5	162,7	21,4	2 314,8	401,5	874,1	65,7	175,2	43,9
S	100,6	28,9	251,5	22,2	132,6	25,8	2 456,9	444,9	829,0	58,8	213,9	52,5
O	109,3	29,9	147,2	20,6	146,4	25,1	2 655,6	447,7	833,0	48,7	119,5	31,2
N	95,3	28,5	198,2	24,4	162,9	28,4	2 593,5	451,1	904,6	55,8	124,8	31,2
D	157,4	37,4	370,8	46,7	140,8	28,5	2 689,0	442,4	854,8	56,2	163,1	44,1
1967 J	78,5	25,8	101,8	10,6			2 516,7	435,7	877,2	44,6	109,5*	26,9*
F	84,0	28,8	149,1	18,2			2 459,7	437,8	763,6	39,8	109,5*	26,9*
M	110,3	33,9	259,8	20,4			2 801,1	527,9	786,9	36,5	126,3	37,8
A	104,6	30,2	155,3	18,6			2 680,9	495,0	831,4	45,1		
M	98,0	32,2					2 697,9	485,9	986,1	52,1		
J	123,0	35,6					2 648,8	452,1	956,0			
A							2 401,9	432,2				

\* Durchschnitt mehrerer aufeinanderfolgender Monate.  
1) Anteil der EWG und des wichtigsten Nicht-EWG Landes in v.H. des Gesamthandels im letztverfügbaren Jahr.

\* Moyenne de plusieurs mois successifs.  
1) Pourcentages du commerce avec la CEE et avec le principal autre pays partenaire, par rapport au commerce total dans la dernière année disponible.

TAB. 15

ÉVOLUTION DU COMMERCE  
des principaux pays tiers

Mio \$

Période Zeitraum	Argentine Argentinien		Israël Israel		Union Indienne Indien		Japon Japan		Australie Australien		
	Monde	CEE	Welt	EWG	Monde	CEE	Welt	EWG	Monde	CEE	
<b>Import</b>											
1958	1 232,6	314,5	433,2	111,5	1 814,8 <sup>G</sup>	343,7	3 033,4 <sup>G</sup>	148,8	1 797,2 <sup>G (fob)</sup>	182,0	
1960	1 190,0	331,2	502,7	146,0	2 123,6	387,2	4 492,4	209,0	2 370,2	261,4	
1961	1 460,4	445,1	586,3	181,0	2 006,1	386,7	5 810,4	311,9	2 098,3	236,8	
1962	1 357,0	413,1	628,1	147,9	2 230,6	325,0	5 636,5	343,0	2 236,6	241,8	
1963	980,9	295,9	671,5	154,9	2 056,6	279,5	6 738,5	396,2	2 480,9	279,7	
1964	1 077,4	303,4	826,0	240,4	2 270,6	314,9	7 937,5	444,1	2 981,4	331,1	
1965	1 198,6	271,2	837,5	202,2	2 818,6	441,6	8 184,3	391,7	3 322,1	404,2	
1966	1 124		839,2	201,8	2 747,9	376,1	9 522,7	446,6	3 246,2	403,6	
Part des import. totales 1)	CEE Etats-Unis	22,6 % 23,8 %	CEE Etats-Unis	24,0 % 26,4 %	CEE Etats-Unis	13,7 % 37,5 %	CEE Etats-Unis	4,7 % 28,0 %	CEE Etats-Unis	12,4 % 25,3 %	
1965	III	322,0	72,6	196,5	48,8	748,0	109,9	1 983,6	101,6	891,6	113,0
	IV	293,0	64,9	218,8	53,7	720,1	144,5	2 039,0	88,7	815,7	90,9
1966	I	241,3	59,9	227,1	54,5	755,7	87,8	2 224,5	95,9	821,8	99,5
	II	281,0	66,5	207,2	50,8	719,8	94,5	2 399,3	108,4	756,7	101,3
	III	299,6	75,2	205,4	47,3	660,4	97,3	2 333,7	115,1	883,9	116,6
	IV	302		199,5	49,2	612,0	96,5	2 555,4	128,4	781,1	85,8
1967	I			206,5	44,2			2 714,5	140,4	859,4	102,7
	II							2 990,2	167,0	897,7	111,1
1966	S	99,9	24,1	65,5	15,6	253,8	33,4	772,9	37,5	328,4	38,6
	O	95,1	19,9	68,7	16,0	203,9	31,2	842,3	42,9	252,9	25,8
	N	95,3	23,6	70,7	18,4	193,5	33,5	856,4	39,5	280,3	33,8
	D	111		61,3	14,8	214,6	31,8	856,7	46,0	254,3	30,9
1967	J			77,7	16,3			859,2	47,0	313,0	34,2
	F			56,8	13,6			894,3	48,2	261,6	32,0
	M			71,7	14,4			961,0	45,2	284,8	36,5
	M			62,6	12,9			935,3	50,9	297,5	35,9
	M							1 066,4	54,2	299,9	39,5
	J							988,5	61,9	300,3	36,0
	A							895,9	45,8		
<b>export</b>											
1958	993,9	330,5	136,4	31,2	1 215,8 <sup>G</sup>	81,8	2 876,8 <sup>G</sup>	124,0	1 664,1 <sup>G</sup>	302,7	
1960	1 079,5	418,6	216,6	64,5	1 332,5	102,5	4 055,1	173,7	2 054,8	346,3	
1961	964,1	399,9	245,3	69,4	1 411,0	116,3	4 235,6	212,9	2 362,4	374,1	
1962	1 216,9	548,5	279,2	72,8	1 414,9	97,7	4 916,2	272,5	2 539,5	383,0	
1963	1 364,6	569,7	349,5	106,4	1 614,9	118,9	5 448,3	331,7	2 806,8	411,8	
1964	1 410,3	614,3	369,7	104,1	1 731,6	124,0	6 673,2	365,2	3 060,1	437,6	
1965	1 492,5	603,1	429,1	122,1	1 686,1	117,7	8 455,7	483,9	3 038,2	435,1	
1966	1 593		502,2	143,2	1 603,6	125,4	9 776,4	595,1	3 163,0	464,7	
Part des export. totales 1)	CEE Roy.-Uni	40,4 % 10,3 %	CEE Etats-Unis	28,5 % 12,4 %	CEE Etats-Unis	7,8 % 19,3 %	CEE Etats-Unis	6,1 % 30,8 %	CEE Japon	14,7 % 18,5 %	
1965	III	396,4	148,0	84,3	21,6	417,8	29,4	2 233,9	128,9	739,5	91,4
	IV	365,0	129,4	101,4	25,8	453,1	31,2	2 298,5	133,3	768,7	128,8
1966	I	426,4	147,3	155,4	53,0	426,4	28,9	2 097,2	143,5	744,2	119,6
	II	450,9	175,7	122,6	35,5	395,7	29,7	2 338,3	138,5	808,4	124,4
	III	403,5	166,3	100,4	23,5	374,4	35,9	2 523,7	136,6	800,1	94,8
	IV	312		123,8	31,2	407,1	30,9	2 820,5	176,1	816,5	125,5
1967	I			179,7	53,8			2 280,4	116,7	855,4	108,7
	II							2 542,9	140,4	924,1	110,0
1966	J	136,5	52,6	28,3	7,3	102,0	9,9	864,8	43,8	253,3	34,1
	A	140,2	62,4	32,0	7,9	142,6	15,0	813,8	46,9	275,6	32,1
	S	126,8	51,3	33,8	9,1	129,8	11,0	845,1	45,9	271,2	28,6
	O	98,0	37,7	40,0	11,8	148,4	12,2	879,5	41,5	272,0	41,2
	N	96,4	35,8	42,6	10,5	119,6	9,4	850,0	52,8	289,6	41,6
	D	118		41,4	9,4	139,1	9,3	1 091,0	81,8	254,9	42,7
1967	J			57,5	16,1			581,2	27,9	291,8	34,0
	F			59,3	17,5			804,5	40,4	292,7	39,4
	M			62,9	20,2			894,6	42,4	270,9	35,3
	M			48,1	12,8			855,4	47,4	305,0	34,4
	M							825,1	43,0	321,0	39,9
	J							862,4	50,0	298,1	35,7
	A							899,4	44,7		

1) Anteil der EWG und des wichtigsten Nicht-EWG-Landes in vH des Gesamthandels im letztverfügbaren Jahr.

1) Pourcentages du commerce avec la CEE et avec le principal autre pays partenaire, par rapport au commerce total dans la dernière année disponible.

15

**ENTWICKLUNG DES EWG-HANDELS**  
nach Warenklassen und Zonen

MIO \$

**Import**

	Jahr							Viertelj. 1965	Vierteljahre 1966				Vierteljahre 1967	
	1958	1960	1962	1963	1964	1965	1966	IV	I	II	III	IV	I	II
<b>Waren insgesamt (Teile 0-9)</b>														
<b>Welt</b>	22 885	29 591	35 754	40 362	44 891	48 991	53 625	13 393	13 238	13 454	12 831	14 102	13 544	13 806
<b>INTRA-EWG</b>	6 786	10 151	13 412	15 708	18 050	20 425	22 918	5 632	5 549	5 733	5 511	6 126	5 935	6 073
<b>EXTRA-EWG</b>	16 098	19 440	22 341	24 653	26 841	28 566	30 707	7 760	7 689	7 721	7 320	7 976	7 609	7 733
<b>Klasse 1</b>	8 483	10 708	12 846	14 324	15 460	16 219	17 318	4 483	4 330	4 327	4 091	4 571	4 180	4 377
EFTA	3 589	4 466	5 498	6 161	6 589	6 894	7 243	1 892	1 820	1 806	1 707	1 911	1 776	1 813
Andere westeurop. Länder	821	985	1 254	1 387	1 539	1 628	1 798	506	460	420	385	533	476	430
Nordamerika	3 230	4 277	4 906	5 488	5 933	6 275	6 654	1 723	1 653	1 671	1 591	1 739	1 554	1 777
Vereinigte Staaten	2 802	3 828	4 453	5 036	5 434	5 688	6 021	1 547	1 507	1 530	1 423	1 560	1 424	1 623
Andere Länder der Klasse 1	843	981	1 188	1 288	1 399	1 422	1 623	360	397	430	407	388	374	357
<b>Klasse 2</b>	6 813	7 573	8 167	8 820	9 836	10 523	11 280	2 737	2 864	2 886	2 711	2 819	2 915	2 814
AOM (*)	1 600	1 701	1 924	1 903	2 057	2 046	2 276	527	546	621	554	555	569	577
EAMA	913	949	930	990	1 149	1 146	1 319	284	314	363	328	314	319	362
DOM	117	127	127	124	115	139	156	38	38	46	37	35	40	37
TOM (*)	97	75	111	124	92	96	106	24	30	26	24	25	30	28
Algerien	473	550	756	666	701	665	695	181	165	186	164	180	181	151
Afrik. Mittelmeerländer, a.n.g.	523	494	597	806	1 032	1 208	1 307	324	330	345	299	332	348	324
Andere Länder Afrikas	526	751	704	802	909	987	1 115	259	262	284	260	310	300	273
Mittel- und Südamerika	1 584	1 838	2 146	2 267	2 460	2 615	2 731	634	664	706	689	672	674	742
Westasien	1 804	1 829	1 926	2 130	2 303	2 522	2 605	664	724	621	614	647	697	618
Andere Länder der Klasse 2	776	961	870	911	1 076	1 144	1 246	327	337	310	295	305	327	281
<b>Klasse 3</b>	783	1 126	1 296	1 477	1 507	1 776	2 057	527	482	496	505	574	502	528
Osteuropa	676	975	1 202	1 362	1 358	1 571	1 799	476	417	433	440	510	441	463
Andere Länder der Klasse 3	107	151	94	115	148	205	258	50	66	64	65	64	61	65
<b>Nahrungsmittel, Getränke, Tabak (Teile 0 + 1)</b>														
<b>Welt</b>	4 929	5 475	6 612	7 081	7 811	8 847	9 346	2 522	2 325	2 326	2 194	2 502	2 272	2 436
<b>INTRA-EWG</b>	909	1 297	1 640	1 867	2 138	2 627	2 825	744	632	717	734	743	693	764
<b>EXTRA-EWG</b>	4 020	4 178	4 972	5 214	5 673	6 220	6 521	1 779	1 693	1 609	1 460	1 759	1 578	1 673
<b>Klasse 1</b>	1 519	1 591	2 236	2 379	2 556	2 873	3 041	889	802	687	671	854	686	693
EFTA	504	501	570	675	686	748	714	218	208	165	153	189	191	192
Andere westeurop. Länder	382	277	478	494	583	631	655	217	188	138	112	216	182	149
Nordamerika	518	661	970	1 011	1 078	1 275	1 426	403	359	326	344	398	269	293
Vereinigte Staaten	395	527	825	858	936	1 120	1 262	351	330	297	302	334	242	258
Andere Länder der Klasse 1	115	152	217	199	209	219	219	52	48	58	62	52	44	60
<b>Klasse 2</b>	2 308	2 319	2 435	2 462	2 773	2 887	2 970	724	765	794	668	742	763	834
AOM (*)	868	737	758	676	716	699	721	184	188	195	153	186	192	157
EAMA	342	266	282	321	361	354	352	90	95	92	77	88	108	99
DOM	113	122	124	120	110	133	151	37	36	44	36	34	38	35
TOM (*)	6	7	9	9	9	11	12	4	3	3	2	3	4	3
Algerien	406	342	343	226	237	201	206	54	54	55	37	60	43	20
Afrik. Mittelmeerländer, a.n.g.	250	214	227	262	265	233	242	57	67	89	26	60	65	97
Andere Länder Afrikas	184	288	215	227	254	254	253	66	67	62	56	69	72	66
Mittel- und Südamerika	798	905	995	1 067	1 288	1 420	1 441	338	349	367	373	352	336	425
Westasien	72	48	92	77	54	72	71	12	29	25	8	10	25	33
Andere Länder der Klasse 2	136	128	149	153	197	209	242	67	66	57	52	67	73	57
<b>Klasse 3</b>	184	256	297	366	334	445	521	161	122	124	117	158	125	140
Osteuropa	153	227	289	353	320	421	479	154	112	115	106	146	113	129
Andere Länder der Klasse 3	31	29	8	13	14	23	42	7	10	9	11	12	12	11

(\*) Für die Jahre 1958-1962 einschließlich Surinam und Niederländische Antillen, ausschließlich West-Neuguinea.

**ÉVOLUTION DU COMMERCE DE LA CEE**  
par classes de produits et par zones

**export**

MIO \$

Année							Trim. 1965	Trimestres 1966				Trimestres 1967		
1958	1960	1962	1963	1964	1965	1966	IV	I	II	III	IV	I	II	
<b>Tous produits (Sections 0-9)</b>														
22 734	29 723	34 197	37 543	42 559	47 903	52 634	13 129	12 480	13 181	12 750	14 222	13 617	14 178	<b>Monde</b>
6 862	10 240	13 564	15 925	18 395	20 820	23 228	5 725	5 579	5 872	5 559	6 218	5 960	6 179	<b>INTRA-CEE</b>
15 872	19 483	20 634	21 618	24 165	27 083	29 406	7 404	6 901	7 309	7 191	8 005	7 658	7 999	<b>EXTRA-CEE</b>
8 586	11 333	12 929	13 824	15 625	17 610	19 123	4 772	4 483	4 803	4 693	5 144	4 907	5 195	<b>Classe 1</b>
4 949	6 510	7 495	7 940	8 835	9 602	9 998	2 593	2 410	2 521	2 422	2 646	2 516	2 666	AELE
1 117	1 468	1 809	2 003	2 378	2 852	3 156	789	781	816	719	839	867	897	Autr. Eur. Occid.
1 897	2 537	2 758	2 871	3 221	3 904	4 626	1 091	1 000	1 122	1 223	1 282	1 124	1 208	Amérique du Nord
1 661	2 244	2 447	2 562	2 849	3 424	4 097	951	897	989	1 073	1 139	1 007	1 067	États-Unis
623	818	867	1 011	1 190	1 253	1 343	299	293	343	329	378	401	425	Aut. Classe 1
6 195	6 736	6 193	6 351	6 891	7 506	7 948	2 056	1 886	1 925	1 925	2 212	2 071	2 031	<b>Classe 2</b>
1 918	1 921	1 468	1 546	1 653	1 733	1 702	497	417	399	390	495	451	445	AOM (*)
713	603	664	726	821	827	843	236	206	201	202	234	226	223	EAMA
100	107	128	150	183	197	216	53	52	56	49	58	61	64	DOM
92	83	90	86	110	144	162	38	31	34	36	62	42	38	TOM (*)
1 012	1 128	586	585	539	564	481	170	129	109	102	141	123	120	Algérie
576	683	604	691	699	772	769	221	197	190	177	206	184	206	Pays afr. médit., n.d.a.
375	528	543	595	625	756	766	207	181	177	189	220	208	194	Autres pays africains
1 536	1 646	1 738	1 565	1 676	1 706	1 904	450	426	480	500	500	480	508	Amérique centr. et du Sud
707	815	765	822	966	1 090	1 258	296	320	299	295	344	334	299	Asie occidentale
1 082	1 143	1 075	1 132	1 272	1 450	1 548	385	346	380	375	447	415	379	Autr. Classe 2
928	1 235	1 286	1 202	1 331	1 663	2 010	489	452	500	490	567	598	689	<b>Classe 3</b>
625	992	1 175	1 080	1 213	1 416	1 676	205	376	427	400	473	489	569	Europe orientale
304	243	111	122	118	247	334	84	76	74	91	94	109	121	Autr. Classe 3
<b>Produits aliment., boissons, tabacs (Section 0 + 1)</b>														
2 405	2 927	3 394	3 816	4 203	4 881	5 044	1 393	1 156	1 242	1 287	1 359	1 253	1 389	<b>Monde</b>
886	1 291	1 619	1 863	2 100	2 623	2 787	739	621	284	739	742	692	775	<b>INTRA-CEE</b>
1 519	1 636	1 775	1 953	2 103	2 258	2 257	654	535	559	548	616	561	614	<b>EXTRA-CEE</b>
854	898	1 008	1 161	1 258	1 380	1 387	398	314	344	344	385	348	401	<b>Classe 1</b>
610	637	714	819	878	943	906	261	204	238	224	239	218	263	AELE
45	47	63	100	123	156	142	49	37	31	31	43	49	42	Autr. Eur. Occid.
173	186	202	209	217	236	286	76	61	64	73	88	67	80	Amérique du Nord
152	163	177	185	189	206	248	66	56	53	61	78	61	70	États-Unis
26	28	29	34	39	45	54	11	12	11	15	15	13	16	Aut. Classe 1
632	691	625	605	652	691	668	196	158	156	165	190	180	185	<b>Classe 2</b>
323	357	307	269	270	286	256	81	67	59	58	72	65	61	AOM (*)
102	91	102	107	110	111	111	32	27	26	27	31	27	31	EAMA
25	24	29	34	39	44	48	12	12	12	12	13	14	13	DOM
16	16	17	18	18	20	21	5	5	5	5	5	6	6	TOM (*)
180	226	159	110	103	111	76	31	23	15	14	23	18	11	Algérie
82	70	50	56	76	92	87	31	18	15	22	33	23	30	Pays afr. médit., n.d.a.
39	52	50	56	57	63	67	17	15	16	17	19	18	19	Autres pays africains
59	65	73	73	77	69	92	20	18	24	28	22	21	26	Amérique centr. et du Sud
57	70	52	62	73	81	77	21	19	18	17	23	22	20	Asie occidentale
73	77	92	88	100	100	88	26	21	24	22	22	31	30	Autr. Classe 2
22	33	132	175	178	176	189	57	60	56	36	38	30	24	<b>Classe 3</b>
21	33	87	132	146	169	180	56	58	52	32	38	26	21	Europe orientale
0	0	45	43	32	7	9	9	2	4	4	0	4	3	Autr. Classe 3

(\*) Pour les années 1958-1962 y compris Surinam et Antilles néerlandaises; non compris la Nouvelle Guinée occidentale.

ENTWICKLUNG DES EWG-HANDELS  
nach Warenklassen und Zonen

MIO \$

import

	Jahr							Viertelj. 1965 IV	Vierteljahre 1966				Vierteljahre 1967	
	1958	1960	1962	1963	1964	1965	1966		I	II	III	IV	I	II
<b>Mineralische Brennstoffe</b> (Teil 3)														
<b>Welt</b>	3 518	3 501	4 168	4 875	5 242	5 466	5 696	1 478	1 492	1 338	1 391	1 474	1 573	1 401
<b>INTRA-EWG</b>	745	835	868	970	989	956	1 023	267	263	232	248	280	280	279
<b>EXTRA-EWG</b>	2 773	2 666	3 300	3 905	4 252	4 510	4 673	1 211	1 230	1 106	1 143	1 194	1 293	1 122
<b>Klasse 1</b>	612	352	415	581	543	476	442	126	123	107	104	108	107	106
EFTA	76	81	132	175	144	112	93	30	29	19	18	27	26	20
Andere westeurop. Länder	2	7	11	16	17	13	31	3	8	9	6	7	9	12
Nordamerika	530	260	265	378	368	343	315	91	84	79	79	73	70	74
Vereinigte Staaten	530	260	264	378	367	343	314	91	84	78	79	73	70	74
Andere Länder der Klasse 1	4	4	7	12	14	8	4	2	2	1	1	1	2	1
<b>Klasse 2</b>	1 994	2 080	2 597	2 981	3 373	3 714	3 860	1 001	1 006	912	955	987	1 077	920
AOM (*)	70	192	438	447	475	476	496	130	118	131	128	119	143	133
EAMA	10	16	15	15	15	20	16	6	3	4	4	5	5	6
DOM	—	—	0	0	0	—	0	—	—	0	0	—	—	0
TOM (*)	51	27	66	73	41	38	34	9	16	8	7	4	10	6
Algerien	9	149	357	389	419	418	446	115	99	119	117	111	128	121
Afrik. Mittelmeerländer, a.n.g.	17	17	154	308	511	418	801	207	192	183	210	216	225	164
Andere Länder Afrikas	5	3	30	30	43	66	85	15	22	17	15	31	45	44
Mittel- und Südamerika	246	180	274	300	239	191	183	44	43	50	50	40	48	44
Westasien	1 623	1 647	1 678	1 856	2 075	2 228	2 261	592	624	524	542	572	609	527
Andere Länder der Klasse 2	33	41	23	10	29	36	35	14	7	8	10	9	8	8
<b>Klasse 3</b>	167	220	273	331	324	305	355	79	97	83	80	94	104	93
Osteuropa	167	220	270	324	317	301	352	78	96	82	80	94	104	93
Andere Länder der Klasse 3	1	0	3	7	7	5	3	1	1	1	0	0	0	0
<b>Rohstoffe (Teile 2 + 4)</b>														
<b>Welt</b>	5 399	6 875	6 784	7 215	8 096	8 322	8 864	2 215	2 271	2 297	2 126	2 170	2 120	2 100
<b>INTRA-EWG</b>	622	994	1 130	1 204	1 381	1 538	1 700	428	434	440	398	428	415	412
<b>EXTRA-EWG</b>	4 777	5 881	5 654	6 011	6 714	6 784	7 164	1 787	1 838	1 857	1 728	1 741	1 705	1 688
<b>Klasse 1</b>	2 583	3 217	3 037	3 175	3 655	3 551	3 746	945	960	947	892	947	878	876
EFTA	792	927	979	1 020	1 131	1 159	1 185	308	289	304	300	292	266	280
Andere westeurop. Länder	298	460	449	491	492	460	516	136	124	119	127	147	131	122
Nordamerika	887	1 155	900	915	1 217	1 200	1 255	324	334	312	286	324	310	323
Vereinigte Staaten	740	1 004	739	766	1 019	948	978	252	266	247	206	260	254	250
Andere Länder der Klasse 1	606	675	709	748	814	732	789	177	213	213	180	184	172	151
<b>Klasse 2</b>	1 951	2 307	2 243	2 420	2 600	2 679	2 793	685	744	758	666	626	690	655
AOM (*)	463	483	471	511	584	570	606	134	155	171	147	133	151	158
EAMA	408	425	409	447	526	510	550	118	139	155	135	121	138	144
DOM	0	1	0	0	1	2	2	1	0	0	0	0	0	0
TOM (*)	16	15	28	29	25	25	23	6	6	6	5	6	6	6
Algerien	39	42	34	34	31	34	32	10	9	10	7	6	7	7
Afrik. Mittelmeerländer, a.n.g.	208	215	183	198	213	219	227	50	63	63	52	48	49	52
Andere Länder Afrikas	272	351	325	395	436	463	494	123	114	126	134	119	119	109
Mittel- und Südamerika	388	502	647	666	672	691	724	178	199	200	166	158	176	173
Westasien	80	82	80	97	73	104	125	24	37	37	26	26	32	28
Andere Länder der Klasse 2	540	673	537	552	622	632	618	176	175	160	140	142	162	135
<b>Klasse 3</b>	234	353	371	415	459	553	624	157	134	151	170	169	137	156
Osteuropa	177	267	330	358	378	434	479	130	98	113	133	135	107	120
Andere Länder der Klasse 3	57	85	41	57	81	119	144	26	36	38	37	34	29	36

(\*) Für die Jahre 1958-1962 einschließlich Surinam und Niederländische Antillen, ausschließlich West-Neuguinea.



export

MIO \$

Année							Trim. 1965	Trimestres 1966				Trimestres 1967		
1958	1960	1962	1963	1964	1965	1966	IV	I	II	III	IV	I	II	
<b>Produits énergétiques</b> (Section 3)														
1 695	1 796	1 987	2 113	2 139	2 210	2 248	609	537	530	583	598	532	556	<b>Monde</b>
783	874	967	1 074	1 098	1 100	1 115	297	269	258	280	308	274	280	<b>INTRA-CEE</b>
913	922	1 020	1 040	1 041	1 110	1 133	312	268	272	303	390	257	276	<b>EXTRA-CEE</b>
572	581	685	701	685	558	758	217	177	175	208	197	163	183	<b>Classe 1</b>
501	514	609	638	616	674	666	195	162	157	181	167	138	154	<b>AELE</b>
63	53	58	45	56	65	59	17	13	14	15	18	19	18	<b>Autr. Eur. Occid.</b>
6	7	7	11	7	11	23	4	2	3	10	8	5	8	<b>Amérique du Nord</b>
6	6	7	11	6	11	19	3	2	3	9	6	5	6	<b>États-Unis</b>
2	7	11	7	6	7	10	1	1	2	3	4	2	3	<b>Autr. Classe 1</b>
234	206	165	155	102	111	124	28	29	33	30	32	30	27	<b>Classe 2</b>
122	100	69	71	31	27	28	6	8	6	6	9	7	6	<b>AOM (*)</b>
19	14	16	22	14	16	17	3	4	4	4	5	4	4	<b>EAMA</b>
0	0	0	0	0	0	0	0	0	0	0	0	0	0	<b>DOM</b>
26	4	3	1	2	1	3	0	1	2	0	1	0	0	<b>TOM (*)</b>
77	82	49	47	15	9	8	3	2	1	2	3	3	2	<b>Algérie</b>
56	48	29	25	20	23	22	5	6	6	5	5	6	5	<b>Pays afr. médit., n.d.a.</b>
20	22	32	30	20	22	27	6	6	7	8	6	7	6	<b>Autres pays africains</b>
6	6	6	6	10	10	8	2	1	2	2	2	2	2	<b>Amérique centr. et du Sud</b>
20	17	14	16	11	12	9	3	2	3	2	2	2	4	<b>Asie occidentale</b>
11	14	16	8	10	19	30	5	7	10	7	7	5	5	<b>Autr. Classe 2</b>
0	3	2	3	6	5	4	1	1	1	1	1	1	2	<b>Classe 3</b>
0	3	2	3	6	5	4	1	1	1	1	1	1	2	<b>Europe orientale</b>
0	0	0	0	0	0	0	0	0	0	0	0	0	0	<b>Autr. Classe 3</b>
<b>Matières premières</b> (Sections 2 + 4)														
1 147	1 678	1 906	2 067	2 330	2 543	2 743	702	683	697	646	717	689	676	<b>Monde</b>
584	964	1 113	1 186	1 360	1 521	1 668	432	417	433	387	431	411	406	<b>INTRA-CEE</b>
563	714	793	881	970	1 022	1 076	270	265	265	260	286	278	270	<b>EXTRA-CEE</b>
388	517	584	654	720	747	807	200	195	199	195	217	207	195	<b>Classe 1</b>
244	332	374	396	443	455	482	126	118	117	115	133	123	114	<b>AELE</b>
42	50	65	90	98	114	141	32	34	36	33	37	39	35	<b>Autr. Eur. Occid.</b>
84	112	119	132	140	137	144	34	34	36	37	36	35	32	<b>Amérique du Nord</b>
77	105	111	124	131	129	133	32	32	34	34	33	33	31	<b>États-Unis</b>
18	23	26	37	38	40	40	8	9	10	10	11	10	13	<b>Autr. Classe 1</b>
106	122	127	140	159	161	169	45	43	42	39	45	41	44	<b>Classe 2</b>
40	35	37	35	41	42	40	12	11	9	8	11	8	10	<b>AOM (*)</b>
5	5	8	6	7	8	9	2	3	2	2	2	2	3	<b>EAMA</b>
3	3	4	4	5	5	5	1	1	1	1	2	2	1	<b>DOM</b>
1	1	1	1	1	2	2	0	0	0	1	1	0	0	<b>TOM (*)</b>
31	26	24	24	27	27	23	8	6	5	5	8	4	6	<b>Algérie</b>
22	20	20	27	25	24	28	7	7	7	7	7	6	8	<b>Pays afr. médit., n.d.a.</b>
4	6	9	11	11	15	17	4	4	4	4	4	4	4	<b>Autres pays africains</b>
18	23	27	27	33	31	28	8	7	7	6	8	7	7	<b>Amérique centr. et du Sud</b>
15	28	25	29	35	34	39	9	10	10	9	10	10	9	<b>Asie occidentale</b>
6	10	9	11	15	16	17	4	4	4	4	5	5	6	<b>Autr. Classe 2</b>
69	75	81	86	91	113	98	25	27	23	25	24	30	30	<b>Classe 3</b>
63	61	78	83	86	106	94	24	25	23	23	23	28	29	<b>Europe orientale</b>
6	13	3	3	5	7	5	1	2	0	1	1	2	2	<b>Autr. Classe 3</b>

(\*) Pour les années 1958-1962 y compris Surinam et Antilles néerlandaises; non compris la Nouvelle Guinée occidentale.

ENTWICKLUNG DES EWG-HANDELS  
nach Warenklassen und Zonen

MIO \$

Import

	Jahr							Vierelj. 1965	Vierteljahre 1966				Vierteljahre 1967	
	1958	1960	1962	1963	1964	1965	1966	IV	I	II	III	IV	I	II
<b>Maschinen und Fahrzeuge</b> (Teil 7)														
<b>Welt</b>	2 897	4 266	6 620	7 520	8 219	8 817	9 997	2 474	2 458	2 523	2 311	2 707	2 610	2 789
INTRA-EWG	1 514	2 237	3 687	4 369	4 868	5 363	6 249	1 525	1 494	1 572	1 437	1 747	1 606	1 718
EXTRA-EWG	1 383	2 028	2 933	3 151	3 352	3 454	3 747	948	964	950	874	959	1 004	1 072
<b>Klasse 1</b>	1 343	1 976	2 865	3 077	3 275	3 366	3 645	923	939	925	850	932	976	1 044
EFTA	759	997	1 490	1 666	1 733	1 786	1 942	491	482	490	448	522	489	506
Andere westeurop. Länder	8	9	23	30	44	62	60	20	16	17	13	14	21	17
Nordamerika	559	964	1 313	1 337	1 440	1 439	1 543	390	417	391	362	373	434	491
Vereinigte Staaten	549	939	1 271	1 296	1 405	1 396	1 499	375	405	380	353	361	423	482
Andere Länder der Klasse 1	18	9	39	43	58	79	100	22	25	26	25	23	33	29
<b>Klasse 2</b>	19	17	19	27	21	19	28	6	6	7	8	6	8	8
AOM (¹)	3	5	8	6	5	1	3	0	0	0	1	1	1	0
EAMA	1	4	1	1	0	0	1	0	0	0	0	0	1	0
DOM	0	0	0	0	0	0	0	0	0	0	0	0	0	0
TOM (¹)	2	0	0	1	0	0	0	0	0	0	0	0	0	0
Algerien	1	1	7	6	4	1	1	0	0	0	0	1	0	0
Afrik. Mittelmeerländer, a.n.g.	4	5	1	1	1	1	2	0	0	0	1	0	0	0
Andere Länder Afrikas	2	1	1	7	2	3	2	1	0	0	1	0	1	0
Mittel- und Südamerika	6	3	2	5	5	5	7	1	1	2	2	2	1	3
Westasien	1	1	4	5	2	3	6	2	2	1	1	2	2	1
Andere Länder der Klasse 2	2	1	4	5	6	5	9	1	2	3	2	1	2	2
<b>Klasse 3</b>	21	36	48	46	55	68	74	19	19	18	16	21	20	20
Osteuropa	21	36	48	46	55	68	74	18	19	18	16	21	20	20
Andere Länder der Klasse 3	0	0	0	1	0	0	1	0	0	0	0	0	0	0
<b>Chemische Erzeugnisse</b> (Teil 5)														
<b>Welt</b>	1 100	1 652	1 894	2 201	2 582	2 963	3 353	792	805	855	815	878	942	944
INTRA-EWG	486	746	947	1 131	1 375	1 614	1 919	428	462	477	468	511	556	546
EXTRA-EWG	614	907	947	1 070	1 208	1 349	1 435	364	343	378	347	366	386	398
<b>Klasse 1</b>	519	782	816	940	1 070	1 193	1 247	324	299	331	300	317	339	347
EFTA	238	345	375	446	497	533	562	147	138	146	134	144	158	156
Andere westeurop. Länder	13	21	18	19	25	40	40	14	11	9	9	11	10	13
Nordamerika	259	396	402	448	516	564	574	147	133	155	141	144	154	163
Vereinigte Staaten	250	377	396	436	503	554	562	144	130	152	138	141	151	158
Andere Länder der Klasse 1	9	20	20	28	32	55	71	16	17	20	16	18	16	15
<b>Klasse 2</b>	54	65	78	74	69	72	88	18	21	24	22	20	20	23
AOM (¹)	11	13	13	9	9	10	14	2	2	4	4	4	4	5
EAMA	3	3	3	3	3	3	3	1	1	1	1	1	1	1
DOM	3	4	3	3	4	4	4	1	1	1	1	1	1	1
TOM (¹)	0	0	1	1	0	1	5	0	0	2	1	2	1	2
Algerien	5	6	7	3	3	3	2	0	0	0	1	1	0	1
Afrik. Mittelmeerländer, a.n.g.	9	7	8	6	7	7	5	2	1	2	2	1	1	2
Andere Länder Afrikas	1	5	15	13	10	6	8	2	1	3	2	2	1	2
Mittel- und Südamerika	26	30	30	34	32	33	42	8	10	11	11	10	12	12
Westasien	2	4	4	4	3	4	4	1	1	1	1	1	1	1
Andere Länder der Klasse 2	5	6	9	7	8	11	14	3	5	4	3	2	2	1
<b>Klasse 3</b>	40	60	52	55	69	83	99	22	23	23	25	28	27	28
Osteuropa	33	56	48	50	61	69	82	19	19	19	21	23	22	23
Andere Länder der Klasse 3	7	4	5	5	9	14	18	3	5	4	4	4	4	5

(¹) Für die Jahre 1958-1962 einschließlich Surinam und Niederländische Antillen, ausschließlic West-Neuguinea.

export

MIO \$

Année							Trim. 1965	Trimestres 1966				Trimestres 1967		
1958	1960	1962	1963	1964	1965	1966	IV	I	II	III	IV	I	II	
<b>Machines et matériel de transport (Section 7)</b>														
<b>Monde</b>														
6 766	8 897	11 180	12 427	14 058	15 726	17 660	4 346	4 118	4 494	4 106	4 942	4 591	4 885	
<b>INTRA-CEE</b>														
1 620	2 318	3 812	4 667	5 247	5 800	6 408	1 592	1 521	1 660	1 421	1 807	1 635	1 799	
<b>EXTRA-CEE</b>														
5 146	6 579	7 368	7 760	8 811	9 927	11 252	2 755	2 597	2 834	2 685	3 136	2 956	3 086	
<b>Classe 1</b>														
2 822	3 804	4 598	4 889	5 623	6 375	7 267	1 752	1 695	1 869	1 720	1 983	1 892	2 021	
<b>AELE</b>														
1 532	2 044	2 519	2 628	2 902	3 266	3 491	887	831	904	814	942	886	968	
<b>Autr. Eur. Occid.</b>														
426	618	824	886	1 079	1 231	1 388	325	334	374	315	364	369	414	
<b>Amérique du Nord</b>														
600	802	852	909	1 090	1 304	1 730	402	387	408	438	498	438	445	
<b>États-Unis</b>														
522	704	749	813	970	1 144	1 543	347	348	362	385	446	395	397	
<b>Autr. Classe 1</b>														
264	340	403	466	552	573	658	137	144	182	152	179	199	193	
<b>Classe 2</b>														
2 128	2 440	2 343	2 481	2 698	2 990	3 204	809	754	780	776	894	830	801	
<b>AOM (*)</b>														
468	487	337	405	434	488	517	140	116	120	123	157	142	135	
<b>EAMA</b>														
185	165	183	218	261	274	283	80	66	69	71	76	74	73	
<b>DOM</b>														
18	20	29	30	38	44	47	11	11	12	10	14	15	15	
<b>TOM (*)</b>														
18	22	26	24	33	49	66	13	9	9	14	35	19	12	
<b>Algérie</b>														
248	280	100	134	101	121	120	35	31	30	28	32	34	35	
<b>Pays afr. médit., n.d.a.</b>														
134	226	185	232	239	264	275	78	67	64	65	79	65	70	
<b>Autres pays africains</b>														
140	227	223	246	282	342	331	90	77	77	78	99	91	84	
<b>Amérique centr. et du Sud</b>														
665	772	877	758	759	766	841	198	192	217	220	212	217	226	
<b>Asie occidentale</b>														
248	265	243	278	357	390	473	99	122	112	111	128	129	117	
<b>Autr. Classe 2</b>														
473	463	479	562	627	739	767	206	180	190	179	219	186	170	
<b>Classe 3</b>														
<b>Europe orientale</b>														
195	332	422	383	482	553	770	191	146	184	187	253	232	261	
<b>Autr. Classe 3</b>														
167	309	418	377	461	494	643	168	113	151	159	221	204	239	
28	24	4	6	21	60	126	23	33	32	28	33	28	22	
<b>Produits chimiques (Section 5)</b>														
<b>Monde</b>														
2 042	2 706	3 115	3 523	4 108	4 743	5 390	1 232	1 293	1 353	1 326	1 418	1 508	1 513	
<b>INTRA-CEE</b>														
468	708	914	1 101	1 334	1 585	1 904	422	452	475	460	517	543	551	
<b>EXTRA-CEE</b>														
1 574	1 998	2 201	2 422	2 774	3 158	3 487	809	842	878	866	901	964	962	
<b>Classe 1</b>														
828	1 106	1 257	1 407	1 629	1 813	1 971	477	485	491	476	520	544	544	
<b>AELE</b>														
443	617	676	743	870	977	1 016	254	255	256	243	262	275	286	
<b>Autr. Eur. Occid.</b>														
164	186	249	293	340	391	440	102	114	111	97	119	135	120	
<b>Amérique du Nord</b>														
121	166	184	185	203	235	286	67	66	69	74	77	70	72	
<b>États-Unis</b>														
104	146	161	163	177	206	248	57	59	60	65	64	62	61	
<b>Autr. Classe 1</b>														
100	137	148	185	216	210	228	53	49	55	62	62	64	66	
<b>Classe 2</b>														
603	739	776	805	919	1 031	1 167	263	273	302	297	295	303	297	
<b>AOM (*)</b>														
135	148	119	127	152	166	178	44	46	43	42	46	49	48	
<b>EAMA</b>														
54	49	58	62	72	75	83	19	21	20	21	22	25	23	
<b>DOM</b>														
10	14	14	17	21	23	25	6	6	7	6	7	7	8	
<b>TOM (*)</b>														
4	7	7	8	9	11	12	3	3	3	3	3	3	3	
<b>Algérie</b>														
67	79	41	41	50	58	57	15	17	13	12	15	14	14	
<b>Pays afr. médit., n.d.a.</b>														
70	80	86	96	85	110	103	28	32	32	21	19	23	26	
<b>Autres pays africains</b>														
30	40	48	54	63	84	90	20	21	21	27	22	23	23	
<b>Amérique centr. et du Sud</b>														
181	218	268	272	330	338	396	84	87	106	106	99	101	106	
<b>Asie occidentale</b>														
46	63	85	95	105	121	149	34	41	35	35	39	39	33	
<b>Autr. Classe 2</b>														
141	190	169	160	184	212	250	52	46	66	68	71	69	61	
<b>Classe 3</b>														
<b>Europe orientale</b>														
141	151	165	207	223	310	343	68	83	84	91	85	116	119	
<b>Autr. Classe 3</b>														
65	97	127	151	197	233	269	48	69	69	64	67	87	85	
76	54	39	56	26	77	74	20	13	16	27	18	29	35	

(\*) Pour les années 1958-1962 y compris Surinam et Antilles néerlandaises; non compris la Nouvelle Guinée occidentale.

ENTWICKLUNG DES EWG-HANDELS  
nach Warenklassen und Zonen

MIO \$

**Import**

	Jahr							Viertelj. 1965	Vierteljahre 1966					Vierteljahre 1967	
	1958	1960	1962	1963	1964	1965	1966	IV	I	II	III	IV	I	II	
<b>Andere bearbeitete Waren (Teile 6 + 8)</b>															
<b>Welt</b>	4 918	7 641	8 944	10 207	11 997	13 308	15 401	3 609	3 709	3 878	3 789	4 025	3 845	3 833	
INTRA-EWG	2 458	3 977	4 974	5 772	6 954	7 751	8 958	2 112	2 218	2 242	2 175	2 323	2 303	2 263	
EXTRA-EWG	2 460	3 664	3 970	4 435	5 043	5 557	6 444	1 496	1 491	1 637	1 614	1 702	1 542	1 571	
<b>Klasse 1</b>	1 850	2 698	2 944	3 366	3 811	4 125	4 560	1 115	1 091	1 160	1 134	1 175	1 107	1 116	
EFTA	1 177	1 545	1 850	2 045	2 266	2 415	2 579	661	635	642	620	682	611	608	
Andere westeurop. Länder	112	202	246	304	344	399	472	108	108	121	114	130	119	113	
Nordamerika	469	831	654	762	931	984	1 075	256	257	286	279	253	270	295	
Vereinigte Staaten	331	709	569	676	828	862	947	222	224	255	245	222	237	264	
Andere Länder der Klasse 1	91	120	193	255	270	326	435	90	92	111	122	110	107	100	
<b>Klasse 2</b>	477	774	774	810	974	1 125	1 515	297	316	383	387	430	352	369	
AOM (*)	180	269	234	222	267	287	436	77	83	120	121	111	78	124	
EAMA	148	235	219	203	243	258	396	69	77	110	110	99	66	112	
DOM	0	0	0	0	0	0	0	0	0	0	0	0	0	0	
TOM (*)	22	25	7	11	15	20	32	5	5	8	9	11	10	10	
Algerien	9	8	8	8	9	8	8	2	2	2	2	2	2	2	
Afrik. Mittelmeerländer, a.n.g.	34	34	24	26	33	28	28	8	7	7	8	6	7	7	
Andere Länder Afrikas	62	103	116	127	162	193	271	52	57	75	51	88	60	51	
Mittel- und Südamerika	119	214	195	189	217	271	329	63	60	75	86	109	99	83	
Westasien	25	45	58	66	84	97	125	30	29	28	34	34	27	26	
Andere Länder der Klasse 2	58	110	148	180	211	249	326	66	80	77	87	82	80	77	
<b>Klasse 3</b>	132	191	251	258	258	307	367	84	84	94	93	97	83	85	
Osteuropa	122	158	213	225	221	264	317	72	70	83	80	84	71	72	
Andere Länder der Klasse 3	10	32	37	33	37	43	50	12	14	11	13	13	13	14	

(\*) Für die Jahre 1958-1962 einschließlich Surinam und Niederländische Antillen, ausschließlich West-Neuguinea.

export

MIO \$

Année							Trim. 1965	Trimestres 1966					Trimestres 1967		
1958	1960	1962	1963	1964	1965	1966	IV	I	II	III	IV	I	II		
8 431	11 530	12 253	13 185	15 228	17 226	18 943	4 687	4 539	4 709	4 663	5 031	4 895	5 008	<b>Autres produits manufacturés</b> (Sections 6 + 8)	
2 482	4 033	5 009	5 873	7 046	7 950	9 122	2 184	2 240	2 310	2 217	2 356	2 345	2 316	<b>Monde</b>	
5 948	7 497	7 244	7 312	8 182	9 276	9 821	2 504	2 300	2 400	2 446	2 675	2 550	2 691	<b>INTRA-CEE</b>	
3 070	4 364	4 666	4 876	5 559	6 362	6 729	1 677	1 570	1 668	1 705	1 785	1 700	1 794	<b>EXTRA-CEE</b>	
1 587	2 330	2 521	2 639	3 028	3 181	3 319	843	812	815	819	872	848	847	<b>Classe 1</b>	
374	504	537	572	665	862	949	249	243	237	223	246	244	258	AELE	
901	1 251	1 365	1 394	1 538	1 952	2 117	500	440	534	579	563	498	558	Autr. Eur. Occid.	
789	1 108	1 215	1 238	1 355	1 703	1 870	435	391	470	509	499	443	492	Amérique du Nord	
209	279	243	271	329	368	344	85	75	82	83	103	110	130	États-Unis	
2 369	2 485	2 087	2 084	2 269	2 412	2 486	681	593	579	592	723	659	644	Autr. Classe 1	
756	765	575	612	695	689	654	206	161	155	146	192	173	177	<b>Classe 2</b>	
313	268	287	299	343	326	327	96	81	75	75	95	90	87	AOM (¹)	
31	44	49	60	74	75	84	20	21	22	19	22	22	24	EAMA	
24	30	34	31	43	59	55	15	12	15	13	15	13	15	DOM	
387	423	206	221	235	230	189	75	47	42	39	59	49	51	TOM (¹)	
179	230	224	243	239	249	241	68	64	63	54	61	58	65	Algérie	
140	180	177	192	187	221	221	65	53	49	52	66	62	56	Pays afr. médit., n.d.a.	
602	555	474	412	450	474	517	134	118	118	131	150	126	135	Autres pays africains	
318	370	338	333	373	432	476	121	112	112	117	135	125	111	Amérique centr. et du Sud	
375	385	299	292	325	346	378	87	85	83	91	118	115	102	Asie occidentale	
499	638	479	342	343	493	592	143	133	149	146	164	187	250	Autr. Classe 2	
307	487	459	327	309	396	473	105	108	128	116	121	142	190	<b>Classe 3</b>	
192	150	20	15	34	96	119	39	26	21	30	42	45	59	Europe orientale	
														Autr. Classe 3	

(¹) Pour les années 1958-1962 y compris Surinam et Antilles néerlandaises; non compris la Nouvelle Guinée occidentale.

# DER HANDEL DER EWG nach CST-Teilen und wichtigen Partnern

Kumulierte Werte in tausend Dollar  
Indices Vergleichszeitraum des Vorjahres - 100

## import

JAN.-JUNI 1967		EWG - CEE		France		Belg. - Lux.		Nederland		Deutschland (BR)		Italia	
Code	Ursprung - Origine	1 000 \$	Indices	1 000 \$	Indices	1 000 \$	Indices	1 000 \$	Indices	1 000 \$	Indices	1 000 \$	Indices
<b>HANDEL INSGESAMT</b>													
.0	MONDE	27349.385	102	6399.081	107	3608.177	105	4158.613	103	8402.754	93	4780.760	114
.01	INTRA CEE	12007.661	106	2735.247	114	1989.846	104	2255.243	105	3330.256	95	1697.069	128
.02	EXTRA CEE	15341.724	100	3663.834	102	1618.331	105	1903.370	102	5072.498	92	3083.691	107
.1	CLASSE 1	8557.026	99	1824.285	105	975.742	106	1129.709	98	3034.295	90	1592.991	108
.11	AELE	3588.577	59	721.021	109	467.176	105	495.540	98	1290.788	86	614.052	119
.12	AUT EUR OCCID	905.693	103	206.063	106	66.605	111	95.892	111	300.333	83	236.800	136
.15	AMERIQUE NCRE	3331.655	100	732.019	109	331.521	109	474.605	55	1189.612	97	603.898	98
.19	AUT CLASSE 1	730.711	88	165.186	79	110.440	104	63.272	113	253.562	86	138.241	85
.2	CLASSE 2	5728.949	100	1633.008	98	565.054	104	684.630	108	1696.254	94	1150.003	104
.20	.ADM	1146.082	98	684.727	58	149.359	87	47.303	102	157.390	102	107.263	108
.21	.EAMA	680.442	100	326.443	102	142.763	85	32.616	110	93.106	104	85.514	119
.22	.COM	79.164	91	73.965	93	150	78	159	101	715	137	1.175	145
.23	.TCM	5.724	103	25.465	135	1.701	109	12.883	108	12.290	100	1.175	145
.24	.ALGERIE	331.752	95	258.855	93	4.785	138	1.645	37	51.279	117	15.184	125
.25	AFR MEDIT NCA	672.449	100	243.273	102	43.540	102	46.153	64	225.573	90	113.870	114
.26	AUT AFRIQUE	572.221	105	99.971	101	50.103	135	93.932	122	230.315	95	97.900	108
.28	AMERIQUE C SUC	1415.698	103	217.564	105	180.578	105	182.562	104	582.527	93	324.697	100
.28	ASIE OCCIDENT	1316.173	98	280.016	105	106.376	64	159.624	104	295.786	99	422.391	103
.29	AUT CLASSE 2	608.326	94	97.457	85	65.058	101	115.036	106	246.893	89	85.882	103
.3	CLASSE 3	1030.423	105	205.887	104	74.066	107	68.653	59	330.544	97	331.073	118
.31	EUROPE ORIENT	904.240	106	14.813	107	70.863	111	70.863	67	289.991	98	301.212	117
.32	AUT CLASSE 3	126.183	98	27.874	89	8.905	87	17.990	109	41.553	89	29.861	121
.9	DIVERS NON CL.	25.278	101	642	102	3.451	160	161	74	11.405	101	9.619	89
001	FRANCE	2352.595	99	600.095	114	530.456	92	260.505	103	1036.381	93	525.253	122
002	BELGIQUE LUXBC	2207.822	104	306.360	112	549.676	105	782.757	103	664.511	92	150.517	140
003	PAYS-BAS	1891.333	106	1275.930	113	748.417	111	1034.565	106	865.083	102	170.544	120
004	ALLEMAGNE RF	3905.971	114	552.952	119	161.257	116	177.412	108	764.279	95	847.055	131
005	ITALIE	1655.540	105	322.090	110	268.441	101	241.705	67	348.893	88	228.742	120
022	ROYAUME UNI	1409.871	101	13.360	115	11.753	104	6.617	66	12.107	68	1.603	195
022	IRLANDE	46.440	104	27.090	57	16.505	107	24.588	100	115.987	101	26.636	123
028	NORVEGE	207.806	103	13.313	105	78.326	104	47.954	58	252.884	84	88.937	117
030	SUEDE	652.424	96	46.165	105	19.258	92	6.059	117	73.783	88	28.849	111
032	FINLANDE	204.114	100	28.700	105	26.700	153	30.041	108	144.524	81	44.403	111
032	DANEMARK	284.210	94	15.354	105	47.526	84	61.933	101	239.469	89	111.804	119
036	SUISSE	619.116	101	339.050	115	9.332	79	32.687	55	169.156	79	104.302	126
038	AUTRICHE	339.050	53	17.059	103	20.306	253	7.032	105	22.875	90	9.228	85
040	PORTUGAL	76.500	113	99.088	98	15.386	82	26.464	124	88.465	90	33.751	115
042	ESPAGNE	263.154	58	14.345	109	4.494	107	6.213	118	54.974	85	123.805	153
042	YUGOSLAVIE	204.131	120	20.586	112	6.813	252	6.097	101	39.686	83	34.157	119
050	GREC	40.535	51	16.822	95	6.463	75	6.718	64	35.121	68	32.755	146
052	TURQUIE	363.225	108	86.920	108	24.921	117	19.993	78	124.213	108	107.178	114
056	ZONE MARK EST	61.480	123	13.821	119	14.131	115	16.354	108	46.307	95	17.174	155
058	POLCHNE	127.285	107	24.310	121	8.321	132	9.106	108	39.207	90	39.241	111
062	TCHECOSLOVACQUE	43.921	114	13.898	99	1.186	96	5.250	62	25.688	84	59.744	120
064	HONGRIE	86.002	103	15.287	101	4.159	85	5.250	62	36.618	133	36.618	133
066	ROUMANIE	109.058	110	20.831	102	4.053	124	4.881	222	32.849	92	46.484	123
068	BULGARIE	58.950	97	6.902	83	1.798	58	1.216	58	21.193	109	27.841	96
204	MAROC	181.518	90	130.784	51	9.453	100	7.852	108	24.436	51	9.393	64
208	ALGERIE	331.752	95	258.855	93	4.785	138	1.645	37	51.279	117	15.184	125
212	TUNISIE	58.810	115	31.015	120	4.655	91	3.008	69	5.620	282	10.512	78
216	LIBYE	368.778	102	69.985	119	24.934	145	30.147	85	171.119	86	72.593	139
220	EGYPTE	62.543	107	11.489	114	4.458	102	5.886	102	20.398	94	21.372	107
224	SOUDAN	43.921	114	7.739	111	2.100	96	2.238	116	17.238	123	12.966	107
228	MAURITANIE	34.157	129	9.966	119	4.980	137	7.099	99	31.464	150	7.013	139
248	.SENEGAL	61.727	85	55.474	80	246	160	389	259	2.631	104	2.987	992
268	LIBERIA	69.059	106	5.299	95	8.511	90	4.106	65	38.559	101	12.584	234
272	.COTE D'IVOIRE	137.677	102	78.824	58	3.628	113	5.393	105	26.535	104	23.297	115
276	GHANA	28.275	78	13.854	83	2.467	89	4.700	66	13.811	86	5.400	82
288	NIGERIA FED.	17.117	126	43.012	98	43.012	78	32.526	150	17.775	120	10.775	102
302	.CAMEROUN	74.620	117	41.079	114	2.906	144	14.258	129	11.845	138	4.462	76
314	.GABON	45.572	107	34.853	114	610	102	1.719	113	7.751	80	1.039	171
322	.CONGO (RD)	211.692	96	33.015	142	125.117	82	5.809	123	19.109	102	28.642	134
330	ANGOLA	25.636	57	1.955	146	1.693	105	12.598	57	7.388	91	1.602	69
334	KENYA	17.768	107	1.771	107	1.186	29	6.920	20	12.478	56	2.495	145
370	.MACAGASCAR	26.040	100	22.178	106	117	29	414	20	1.929	76	1.402	86
374	.REUNION, COMORES	24.531	93	24.372	93	37	93	158	NS	305	83	59	76
378	ZAMBIE	88.117	86	20.258	59	13.868	NS	1.597	63	22.761	54	29.633	128
390	REP. AFRIQUE DU SUD	199.402	102	31.786	80	43.172	118	11.471	127	79.157	105	33.816	97
400	ETATS-UNIS	3046.517	100	679.938	111	292.624	107	441.738	55	1093.310	97	538.907	97
404	CANADA	285.138	100	52.081	94	38.857	123	32.867	95	56.302	95	64.991	101
412	MEXIQUE	102.497	93	22.745	91	15.677	540	13.649	331	27.572	70	22.854	59
416	GUATEMALA	25.434	76	1.155	34	1.478	69	2.501	122	14.970	74	5.370	90
424	HONDURAS REP	30.668	89	34	89	257	107	6.206	42	24.672	168	19.974	102
428	SALVADOR	31.890	106	34	16	139	38	1.830	145	25.718	111	5.784	517
460	.ANTILLES FR.	58.864	90	45.315	94	39	26	1	1	410	265	1.095	34
480	COLMBIE	61.682	102	5.111	164	8.031	114	11.389	104	34.090	100	3.061	61
484	VENEZUELA	100.421	97	23.591	102	11.055	98	14.908	112	35.867	83	14.996	119
500	EQUATEUR	43.935	96	3.068	67	3.954	110	1.465	47	25.175	86	10.237	126
504	PEROU	100.083	90	11.470	75	15.784	141	14.692	124	47.224	81	11.513	80
508	BRESIL	252.912	102	46.652	102	16.511	98	38.884	159	95.652	94	55.213	

COMMERCE DE LA CEE

par sections CST et par principaux partenaires

Valeurs cumulées en milliers de dollars  
Indices : même période de l'année précédente - 100

export

JAN.-JUNI 1967		JAN.-JUN 1967		EWG - CEE		France		Belg. - Lux.		Nederland		Deutschland (BR)		Italia	
Code	Bestimmung - Destination	1 000 \$	Indices	1 000 \$	Indices	1 000 \$	Indices	1 000 \$	Indices	1 000 \$	Indices	1 000 \$	Indices	1 000 \$	Indices
<b>COMMERCE TOTAL</b>															
.0	MONDE	27795.56C	108	5692.544	104	3572.803	107	3555.609	109	10659.617	111	4315.607	110		
.01	INTRA CEE	12138.56C	106	2331.060	97	2240.145	106	1942.779	106	3968.716	111	1655.860	103		
.02	EXTRA CEE	15657.00C	110	3361.484	107	1332.658	108	1612.230	112	6690.901	110	2659.747	115		
.1	CLASSE 1	10102.368	109	1762.779	106	926.665	107	1064.570	111	4706.168	108	1641.786	114		
.11	AEE	5182.059	105	868.684	107	418.481	104	632.434	105	2552.768	103	709.732	110		
.12	AUT EUR OCCID	1763.282	110	382.680	105	126.188	121	143.122	112	743.118	110	368.174	113		
.15	AMERIQUE NORD	2331.402	110	371.247	103	318.671	102	188.920	116	1002.744	111	449.820	117		
.19	AUT CLASSE 1	825.585	130	140.166	111	63.325	140	100.494	143	407.538	132	114.060	135		
.2	CLASSE 2	4102.001	108	1315.724	107	294.495	105	402.540	108	1410.323	106	678.519	112		
.20	ADM	895.772	110	668.704	107	49.928	94	55.052	136	68.431	116	53.665	136		
.21	FAMA	449.248	110	302.447	110	42.588	88	23.232	122	44.826	113	36.205	142		
.22	ADM	124.448	110	114.274	115	1.449	171	2.587	129	1.449	192	2.671	142		
.23	TOM	79.279	123	36.955	107	2.480	158	25.553	164	3.770	106	4.681	185		
.24	ALGERIE	242.746	102	215.288	99	3.403	156	3.585	132	10.362	167	10.108	105		
.25	AFR MEDIT NCA	389.894	101	174.331	105	13.514	115	18.599	82	74.588	84	108.862	111		
.26	AUT AFRIQUE	401.764	112	67.484	105	29.785	97	56.568	57	167.438	127	80.089	110		
.27	AMERIQUE C SUD	987.716	109	166.604	107	74.847	117	96.681	106	474.774	107	179.714	114		
.28	ASIE OCCIDENT	632.328	110	125.575	116	50.392	84	68.863	106	254.455	97	135.043	107		
.29	AUT CLASSE 2	794.533	109	115.026	105	76.337	123	107.377	112	374.647	108	121.146	108		
.3	CLASSE 3	1287.749	133	278.864	108	87.505	140	57.470	139	544.995	153	278.915	135		
.31	EUROPE ORIENT	1055.121	132	21.364	129	11.364	129	90.326	147	436.509	147	232.631	128		
.32	AUT CLASSE 3	229.628	154	53.173	102	16.141	229	6.544	79	108.486	188	45.284	185		
.9	DIVERS NON CL.	164.874	103	4.102	158	23.985	103	46.841	124	25.415	94	60.531	92		
001	FRANCE	2777.758	114	560.794	98	646.352	119	316.823	111	1273.124	112	541.499	117		
002	BELGIQUE LUXBG	2079.639	103	266.249	102	681.912	98	373.553	107	1992.913	102	188.379	115		
003	PAYS-BAS	2256.655	103	980.586	90	761.371	100	517.347	102	1037.266	105	191.719	103		
004	ALLEMAGNE RF	3314.168	95	523.431	122	150.510	138	171.056	126	865.413	132	734.263	92		
005	ITALIE	1710.410	129	291.433	117	170.736	103	311.305	108	107.006	107	207.514	111		
022	ROYAUME UNI	1398.322	109	9.916	137	9.764	133	12.752	107	427.314	107	6.227	132		
026	IRLANDE	69.747	118	44.457	142	30.356	110	45.715	100	134.088	112	33.730	170		
028	NORVEGE	348.827	110	89.364	98	55.135	83	95.202	97	437.505	99	74.991	109		
030	SUEDE	752.201	198	34.023	89	46.709	110	22.872	108	138.174	100	19.982	99		
032	FINLANDE	233.700	180	5.906	116	43.592	114	30.649	108	303.649	109	56.870	128		
034	DANEMARK	517.400	111	8.806	106	73.424	108	78.518	120	620.602	107	209.668	103		
036	SUISSE	1278.913	106	48.194	93	48.194	97	40.628	111	692.986	98	94.267	106		
038	AUTRICHE	695.436	100	38.729	86	25.877	150	17.293	123	76.139	91	32.892	104		
040	PORTUGAL	190.930	99	210.680	97	35.056	361	53.378	142	232.684	154	14.216	104		
042	ESPAGNE	650.254	97	322.004	104	35.208	146	31.208	146	31.208	146	10.798	134		
048	YUGOSLAVIE	322.004	154	55.050	114	24.567	128	20.366	114	112.575	113	71.608	101		
050	GRECE	284.170	111	15.818	84	8.557	111	9.355	134	81.973	126	39.290	123		
052	TURQUIE	155.033	119	89.985	262	21.869	164	28.580	196	103.237	164	61.269	143		
056	U. R. S. S.	299.940	180	17.911	35	10.692	111	26.629	221	103.237	164	11.261	113		
058	ZONE MARK EST	146.937	114	7.000	71	8.868	121	9.016	143	61.000	143	34.355	122		
060	FM CGNE	146.937	114	15.516	77	9.109	84	10.752	118	60.843	125	24.708	88		
062	REP. CECOSLOVACIE	124.528	102	12.367	86	5.498	92	5.498	92	52.240	111	21.900	106		
064	HONGRIE	97.491	103	44.841	221	10.630	331	5.265	161	115.834	227	45.192	159		
066	ROUMANIE	221.762	209	18.024	64	4.688	94	5.112	54	42.795	95	32.794	185		
068	BULGARIE	103.413	98	8.244	105	4.862	115	9.057	101	15.914	113	10.432	128		
200	AFR. NCRD. ESPAGN.	48.505	112	100.815	119	3.760	110	5.117	103	17.917	131	9.499	109		
204	MAROC	137.108	119	215.288	99	1.589	104	3.585	106	10.362	167	10.108	105		
208	ALGERIE	242.746	102	41.403	63	1.589	104	3.585	106	8.397	109	6.227	132		
212	TUNISIE	62.404	85	16.009	100	4.008	159	2.317	132	23.257	103	19.216	130		
216	LIBYE	11.951	137	15.504	68	3.247	88	4.140	37	21.017	57	22.523	88		
220	EGYPTE	72.431	65	46.878	100	2.072	113	2.072	113	4.427	77	3.425	114		
248	SENEGAL	59.544	101	66.172	110	2.929	113	5.490	191	6.871	107	3.559	129		
272	COTE-D'IVOIRE	85.021	114	7.484	138	4.728	151	6.628	102	11.488	95	1.407	95		
276	GHANA	25.724	104	12.868	104	4.008	159	2.317	132	3.912	112	1.407	82		
288	NIGERIA FED.	734.404	106	44.595	125	3.080	140	1.985	96	4.599	130	2.407	81		
302	CAMEROUN	56.666	122	18.865	90	6.58	148	1.576	179	4.362	217	1.462	191		
318	CONGO BRAZZA	26.523	107	8.824	101	26.076	76	4.350	109	10.937	109	12.213	172		
322	CONGO (RD)	62.400	97	5.043	177	4.383	155	2.815	153	21.400	252	2.617	102		
326	ANGOLA	36.256	199	1.049	104	1.049	104	1.442	105	11.805	112	6.955	107		
330	ETHIOPIE	8.824	101	6.917	118	3.971	110	1.457	105	15.105	148	6.650	116		
346	KENYA	35.885	123	38.390	109	9.77	239	1.457	105	3.130	80	1.778	150		
370	MADAGASCAR	45.732	108	35.239	115	340	175	5.228	123	865	115	1.111	187		
374	REUNION, COMORES	38.003	117	50.963	123	1.634	136	2.430	133	7.430	240	12.854	294		
378	ZAMBIE	27.587	239			16.306	119	35.342	133	155.691	140	51.315	147		
390	REP. AFRIQUE CU SUD	309.647	136	315.389	102	293.891	103	161.442	116	895.350	112	403.579	117		
400	ETATS-UNIS	2073.651	110	51.858	111	24.780	99	27.478	120	107.394	106	46.241	118		
404	CANADA	257.751	110	25.402	70	10.029	129	8.609	187	68.964	109	18.594	133		
412	MEXIQUE	131.058	104	5.825	133	1.537	51	5.196	64	8.816	143	6.050	128		
440	PANAMA REP	28.034	113	27.782	405	3.691	215	5.534	59	6.371	226	10.586	156		
448	CUBA	53.544	227	67.876	110	1.010	163	1.955	129	2.261	82	1.386	115		
460	ANTILLES FR.	74.488	110	1.555	138										

DER HANDEL DER EWG  
nach CST-Teilen und wichtigen Partnern

Kumulierte Werte in tausend Dollar  
Indices Vergleichszeitraum des Vorjahres = 100

import

JAN.-JUNI 1967		JAN.-JUNI 1967		EWG - CEE		France		Belg. - Lux.		Nederland		Deutschland (BR)		Italia	
Code	Ursprung - Origine	1 000 \$	Indices	1 000 \$	Indices	1 000 \$	Indices	1 000 \$	Indices	1 000 \$	Indices	1 000 \$	Indices	1 000 \$	Indices
<b>0, 1 : NAHRUNGSMITTEL, GETRÄNKE UND TABAK</b>															
-0	MONDE	4707.949	101	984.749	100	494.225	119	566.462	113	1737.826	94	904.687	104		
-01	INTRA CEE	1457.016	108	204.179	125	189.927	110	139.819	120	714.428	91	208.663	125		
-02	EXTRA CEE	3250.933	98	780.570	95	304.298	126	446.643	110	1023.398	98	696.024	99		
-1	CLASSE 1	1379.499	93	249.147	95	153.969	112	202.893	57	465.115	84	308.375	94		
-11	AEL E	383.504	103	64.681	100	52.357	154	31.444	126	130.361	80	104.661	123		
-12	AUT EUR OCCID	330.527	101	83.599	97	20.842	111	23.823	106	99.766	76	102.502	151		
-15	AMERIQUE NCRC	52.352	82	85.179	92	68.303	91	137.462	90	181.320	89	86.088	85		
-19	AUT CLASSE 1	103.116	58	11.688	86	12.467	128	10.164	122	53.679	97	13.124	82		
-2	CLASSE 2	1557.407	102	492.978	94	124.908	138	224.098	122	484.709	97	270.714	97		
-20	-ADM	348.577	91	251.083	85	6.212	107	18.893	142	38.489	130	34.300	91		
-21	-EAMA	206.600	100	123.971	104	4.357	100	15.983	142	30.367	136	31.617	106		
-22	-DOM	73.038	91	71.125	93	1.223	5	1.559	215	651	147	1.080	33		
-23	-TCM	6.858	119	2.160	123	1.023	138	2.009	129	732	69	934	145		
-24	-ALGERIE	62.481	58	53.821	55	809	146	743	201	6.439	118	669	17		
-25	AFR MEDIT NCA	162.167	104	121.822	103	2.230	80	6.833	143	25.486	103	5.796	101		
-27	AUT AFRIQUE	37.673	107	13.337	108	8.037	112	4.175	150	67.790	101	11.333	106		
-27	AMERIQUE C SUD	761.088	106	80.628	107	91.908	156	119.596	155	261.775	92	207.781	99		
-28	ASIE CCIDENT	58.137	108	11.905	136	4.929	119	9.047	131	29.405	105	2.851	49		
-29	AUT CLASSE 2	129.365	106	14.202	114	11.592	99	25.554	135	69.364	95	8.653	128		
-3	CLASSE 3	265.446	108	37.919	106	25.213	184	19.527	76	73.574	95	109.213	117		
-31	EUROPE ORIENT	252.203	107	35.398	106	22.591	175	13.821	60	66.651	97	103.744	118		
-32	AUT CLASSE 3	23.241	122	2.521	118	2.622	354	5.706	156	6.923	84	5.469	111		
-9	DIVERS NON CL.	8.582	111	528	NS	209	402	126	60	7.719	103				
001	FRANCE	425.188	58	62.950	178	63.402	100	34.702	119	238.607	90	92.477	117		
002	BELGIE LUXBG	190.226	122	63.575	121	93.421	110	61.111	112	49.813	92	16.352	134		
003	PAYS-BAS	477.547	111	28.010	105	17.588	146	32.820	144	271.071	111	49.480	105		
004	ALLEMAGNE RF	128.772	143	49.644	103	15.516	117	11.186	116	154.937	94	50.354	179		
005	ITALIE	231.283	58												
022	ROYAUME UNI	101.744	110	20.167	101	26.162	151	17.761	119	24.816	72	12.838	213		
024	ISLANDE	5.556	74	633	100	1.064	141	2.223	338	2.623	66	1.013	49		
026	IRLANDE	14.835	75	5.622	76	3.928	238	2.971	180	1.668	21	646	NS		
028	NORVEGE	28.282	110	6.952	98	3.424	106	2.588	130	10.862	125	4.456	97		
030	SUEDE	29.452	110	4.907	79	1.442	267	1.251	90	8.405	68	13.787	112		
032	FINLANDE	4.794	126	1.046	390	7.998	97	465	73	540	102	1.945	126		
034	CANEMARK	133.217	94	14.443	88	15.045	228	7.415	159	64.426	76	31.888	109		
036	SUISSE	33.661	119	9.157	118	3.266	99	764	123	7.457	104	13.017	111		
038	ALGERIE	34.009	120	1.080	222	3.003	128	252	127	7.021	79	25.353	153		
040	PORTUGAL	29.452	102	7.995	102	1.413	107	1.413	110	3.322	106	3.322	76		
042	ESPAGNE	136.054	85	57.575	91	9.857	88	12.845	101	47.711	101	3.126	89		
048	YUGOSLAVIE	99.757	157	7.258	107	6.888	97	1.061	181	10.658	99	80.132	179		
050	GRECE	39.668	92	6.418	178	1.904	141	2.588	114	23.186	82	5.172	73		
052	TURQUIE	27.140	99	5.027	120	2.549	114	2.867	78	13.239	83	5.459	161		
054	UR S S	27.790	83	6.165	123	7.882	172	5.998	23	5.247	213	5.458	77		
058	ZONE MARK EST	19.457	182	6.141	147	3.391	185	7.112	104	1.061	104	6.113	234		
060	POLGNE	57.851	103	8.460	126	5.032	168	2.554	155	20.319	89	21.486	97		
062	TSCHECOSLOVAQUIE	16.272	123	1.794	109	1.626	222	1.233	151	6.876	110	4.743	119		
064	HONGRIE	48.675	103	6.183	81	1.550	308	1.094	141	11.700	67	28.148	134		
066	ROUMANIE	37.234	130	2.406	199	2.406	150	1.779	218	9.162	130	21.755	121		
068	BULGARIE	34.659	96	4.408	63	704	104	451	109	13.344	103	15.752	104		
200	AFR. NORD-ESPAGN.	15.159	103	6.295	105	1.066	140	1.540	436	6.126	106	125	7		
204	MAROC	115.771	93	95.050	95	1.022	88	2.526	55	14.386	91	2.679	103		
208	ALGERIE	6.488	82	2.821	146	7.809	166	4.482	201	7.487	118	1.669	17		
212	TUNISIE	2.555	150	22.868	170	28	62	239	275	2.454	68	1.920	72		
220	EGYPTE	20.771	147	3.888	190	1.100	74	4.036	202	10.327	131	1.420	188		
224	SOUDAN	5.901	84	9	9	520	86	145	24	5.214	94	13	16		
248	-SENEGAL	12.072	115	11.644	116	1.132	142	20	129	12.274	80	1	50		
250	CO-COTE D'IVOIRE	81.843	106	55.347	99	1.732	116	3.009	129	12.274	129	9.958	102		
276	GHANA	16.440	83	4.004	28	1.543	83	4.036	67	5.573	85	2.088	72		
280	TOGO	8.626	102	3.482	71	858	84	1.052	206	2.025	160	1.209	149		
288	NIGERIA FED.	21.898	128	1.119	126	67	319	9.880	141	6.985	109	3.847	138		
302	-CAMEROUN	47.768	125	24.120	117	257	44	10.448	138	10.055	194	2.848	67		
308	-CONGO (RD)	18.190	104	5.695	133	1.703	124	3.216	69	6.671	187	6.671	206		
330	ANGOLA	19.619	104	1.715	123	946	69	12.389	102	6.382	101	1.653	81		
334	ETHIOPIE	7.570	89	1.715	123	409	75	614	68	3.197	88	1.635	81		
342	-SOMALIE REP.	9.275	94							7	NS	9.268	96		
346	KENYA	20.096	148	281	72	995	488	6.388	350	11.290	102	1.242	356		
352	UGANDA	4.567	138	68	346	215	292	382	100	3.389	132	1.42	64		
352	TANZANIE	6.217	105	506	375	513	49	4.311	102	3.791	102	1.067	34		
366	MOZAMBIQUE	6.212	366	505	135	730	890	1.526	164	3.177	NS	274	NS		
370	-MADAGASCAR	19.952	106	18.126	111	19	16	153	125	1.008	76	646	67		
374	-REUNION, COMORES	22.440	92	22.014	91	18	45	158	NS	2.245	80	6	36		
382	RHODESIE CU SUD	5.362	52		142	1.151	89	1.688	55	2.404	49	6	7		
390	REP. AFRIQUE DU SUD	40.564	110	4.772	98	8.167	130	4.886	129	21.709	113	1.030	40		
400	ETATS-UNIS	500.283	80	81.969	91	59.391	109	131.364	50	157.193	85	70.366	50		
404	CANADA	62.069	106	7.210	94	8.912	87	6.098	82	24.127	127	15.722	98		
412	MEXIQUE	39.329	307	5.446	182	14.507	NS	10.570	NS	8.688	125	124	8		
416	GUATEMALA	16.644	76	506	375	775	69	1.713	95	12.788	76	862	43		
424	HONDURAS REP	25.552	23												



COMMERCE DE LA CEE  
par sections CST et par principaux partenaires

export

Valeurs cumulées en milliers de dollars  
Indices: même période de l'année précédente = 100

JAN.-JUNI 1967		EWG - CEE		France		Belg. - Lux.		Nederland		Deutschland (BR)		Italia	
Code	Bestimmung - Destination	1 000 \$	Indices	1 000 \$	Indices	1 000 \$	Indices	1 000 \$	Indices	1 000 \$	Indices	1 000 \$	Indices
<b>0, 1 : PRODUITS ALIMENTAIRES, BOISSONS ET TABACS</b>													
00	MONDE	2641.623	110	856.766	100	266.323	124	829.687	114	260.852	125	427.995	108
01	INTRA CEE	1462.482	112	428.429	101	195.737	126	502.543	116	131.013	168	208.760	97
02	EXTRA CEE	1179.141	108	428.337	99	70.586	118	327.144	110	129.839	104	219.235	102
-1	CLASSE 1	748.704	114	241.812	119	43.750	121	219.787	112	97.925	109	145.430	110
-11	AEL	480.890	109	141.213	112	24.508	106	132.431	107	72.511	108	110.227	108
-12	AUT EUR OCCID	90.935	134	48.807	134	5.402	110	21.081	138	7.249	130	8.366	152
-15	AMERIQUE NCRD	147.283	118	45.535	125	11.414	175	50.843	128	14.988	111	24.499	95
-15	AUT CLASSE 1	29.596	127	6.253	172	2.426	146	15.432	124	3.177	90	2.308	113
-2	CLASSE 2	365.010	116	161.250	108	26.752	128	102.421	106	25.014	114	49.533	206
-20	ADM	126.062	101	97.583	97	7.738	109	15.182	117	1.491	163	4.068	118
-21	ADM	58.015	109	35.992	108	6.590	99	6.590	99	7.249	140	3.739	120
-22	ADM	27.469	117	26.079	115	130	138	1.172	162	50	333	38	112
-23	DOM	11.721	114	5.934	115	303	235	5.168	110	88	81	228	107
-24	ALGERIE	28.853	115	25.578	110	939	205	1.862	123	411	348	63	61
-26	AFR MEDIT NCA	52.841	160	23.772	168	1.179	64	6.465	120	3.172	95	18.313	309
-26	AUT MEDIT NCA	34.625	178	8.274	199	2.774	134	17.429	117	3.786	110	4.383	130
-27	AMERIQUE C SUD	46.469	110	12.174	106	6.801	137	18.766	102	6.675	127	2.053	94
-28	ASIE OCCIDENT	41.831	112	4.530	101	3.808	116	21.587	109	3.265	103	8.641	131
-29	AUT CLASSE 2	60.958	137	14.654	128	4.552	263	22.992	90	6.625	196	12.175	455
-3	CLASSE 3	54.710	47	24.492	31	48	2	4.537	104	6.900	55	18.333	111
-31	EUROPE ORIENT	47.548	43	17.364	24	48	2	4.912	103	6.891	55	18.333	111
-32	AUT CLASSE 3	7.162	123	7.128	123	NS	NS	25	NS	9	450	NS	NS
-9	DIVERS NON CL.	6.723	115	784	NS	NS	NS	NS	NS	NS	NS	5.939	102
001	FRANCE	219.078	129	63.138	98	76.454	189	64.634	120	27.695	112	50.291	99
002	BELGIQUE LUXBG	187.750	111	32.344	114	52.530	109	94.749	116	12.334	146	12.529	108
003	PAYS-BAS	119.765	119	25.156	137	52.333	96	25.876	172	25.876	172	9.015	172
004	ALLEMAGNE RF	721.717	141	93.791	137	14.420	122	293.303	116	60.104	230	136.925	95
005	ITALIE	218.172	106	60.108	119	15.957	105	49.857	114	25.876	172	136.925	95
022	ROYAUME UNI	207.346	110	60.108	119	15.957	105	87.573	103	12.993	129	30.315	109
026	IRLANDE	5.628	113	2.216	122	333	68	2.136	139	642	68	301	148
026	NORVEGE	14.568	153	4.939	161	884	470	3.802	120	2.555	181	2.274	143
030	SUEDE	33.757	126	5.417	140	1.102	139	1.270	97	7.249	124	7.519	101
032	FINLANDE	3.965	121	3.253	151	337	140	2.511	110	758	110	1.306	96
034	DANEMARK	30.930	110	8.333	134	918	81	5.129	92	12.760	109	3.790	106
036	SUISSE	144.151	111	56.856	110	4.632	101	14.643	129	28.860	108	46.960	108
039	AUTRICHE	45.753	99	3.311	83	805	114	7.176	144	15.310	83	19.171	106
040	PORTUGAL	4.425	62	2.249	39	210	38	2.270	147	2.270	147	2.270	135
042	ESPAGNE	44.789	142	34.947	149	1.530	66	5.322	166	2.100	101	890	170
046	MALTE	2.790	110	548	88	200	131	1.224	134	110	93	708	96
048	YUGOSLAVIE	7.258	224	2.75	89	377	231	651	200	1.593	214	4.362	256
050	GRECE	18.013	114	5.696	84	2.588	173	7.423	122	1.575	208	4.731	111
050	U R S S	3.168	135	736	27	2	200	7.423	122	111	10	4.731	83
058	ZONE MARK EST	7.748	22	1.165	4	2	2	2.700	136	194	9	3.883	108
060	POLOGNE	12.936	42	10.600	44	2	2	110	25	2.030	9	2.030	71
062	TCHECOSLOVACIE	7.668	48	856	7	30	158	625	130	2.113	153	4.044	100
064	HONGRIE	7.455	55	3.054	50	14	NS	436	64	975	19	2.980	161
066	ROMANIE	4.954	147	519	97	14	NS	710	60	2.887	188	838	199
200	AFR. NORD - ESPAGN.	7.793	147	1.340	157	896	162	4.455	133	778	218	324	173
204	MAROC	21.621	228	19.076	292	332	31	2.062	117	93	106	58	145
206	ALGERIE	28.853	115	25.578	110	939	205	1.862	123	411	348	63	61
210	TUNISIE	2.748	79	1.303	45	42	20	6.590	99	642	68	1.16	22
216	LIBYE	12.413	135	2.999	187	740	311	1.328	137	2.478	103	5.900	151
220	EGYPTE	16.059	145	2.394	57	39	10	748	67	545	17	12.333	577
224	SOUDAN	3.576	170	596	614	202	91	1.088	213	55	46	2.034	146
236	HAUTE VOLTA	1.906	145	1.477	186	265	69	141	123	9	225	14	82
240	SENEGAL	13.612	108	10.273	98	1.258	63	1.258	63	6	261	1.186	103
272	COTE D'IVOIRE	8.445	99	6.845	99	156	30	1.196	128	82	161	368	72
276	GHANA	3.511	132	1.883	131	150	NS	1.330	146	66	41	13	72
284	DAHOMEY	1.751	95	1.240	88	88	95	1.185	110	26	96	252	148
288	NIGERIA FED.	5.758	97	1.455	99	60	58	3.575	106	206	158	502	65
302	CAMEROUN	6.137	118	4.937	130	199	97	702	97	231	182	127	109
304	GABON	2.485	64	2.33	68	12	135	217	109	46	18	38	94
318	CONGO BRAZZA	2.479	58	1.899	101	72	77	591	105	45	53	72	63
322	CONGO (RC)	7.665	116	1.012	90	4.302	109	1.492	147	314	280	549	129
330	ANGOLA	1.766	181	66	135	708	147	300	221	688	220	4	50
334	ETHIOPIE	2.310	108	19	102	19	102	79	107	915	118	284	125
370	MAOAGASCAR	2.452	105	3.704	105	81	131	630	101	20	6	1	89
374	RFUNION COMORES	7.019	122	6.796	120	10	63	2.178	267	17	19	19	95
390	REP. AFRIQUE CL. SUD	4.305	91	1.030	119	312	42	2.149	100	418	62	396	140
400	ETATS-UNIS	130.441	120	39.030	129	10.895	172	46.518	110	13.398	110	20.800	102
404	CANADA	16.642	105	6.509	108	519	288	4.325	180	1.590	115	3.699	127
412	MEXIQUE	4.289	126	3.293	122	320	168	302	114	333	300	41	50
420	HONDURAS BRIT	3.227	122	592	123	213	234	1.488	120	864	111	70	149
426	CUBA	5.264	94	1.170	101	1.699	130	1.320	115	1.567	184	530	221
436	REP. DOMINICAINE	2.148	116	1.708	130	60	273	1.812	147	196	140	310	167
460	ANTILLES FR.	18.164	116	17.080	112	108	144	628	147	30	375	18	129
464	JAMAIQUE	2.201	116	864	73	443	159	448	83	814	758	32	76
476	ANTILLES NEERL.	3.187	106	222	91	193	449	2.670	102	21	81	81	116
484	VENEZUELA	4.198	139	919	122	149	92	2.671	109	120	90	431	106
486	GUYANE (ANC. BR.)	1.685	101	2.10	53	160	105	1.158	108	110	250	51	80
456	GUYANE FR.	2.266	130	2.203	128	12	408	66	208	4	200	NS	NS
504	PEROU	4.941	152	3.26	54	441	118	3.240	178	755	253	179	108
508	BRESIL	3.195	162	1.643	144	436	632	321	202	713	171	82	43
512	CHILI	5.165	83	1.422	175	2.142	96	1.517	77	84	7	NS	NS
600	CHYPRE	1.802	129	493	146	539	126	651	125	34	79		



COMMERCE DE LA CEE  
par sections CST et par principaux partenaires

Values cumulées en milliers de dollars  
Indices: même période de l'année précédente = 100

export

JAN.-JUNI 1967		EWG - CEE		France		Belg. - Lux.		Nederland		Deutschland (BR)		Italia	
Code	Bestimmung - Destination	1 000 \$	Indices	1 000 \$	Indices	1 000 \$	Indices	1 000 \$	Indices	1 000 \$	Indices	1 000 \$	Indices
<b>3 : PRODUITS ÉNERGÉTIQUES</b>													
.0	MONDE	1087.358	102	164.177	96	95.476	108	253.615	103	335.995	98	238.095	110
.01	INTRA CEE	554.603	105	72.916	101	48.055	103	111.178	105	229.374	98	93.080	137
.02	EXTRA CEE	532.755	99	91.261	92	47.421	113	142.437	101	106.621	97	145.015	97
.1	CLASSE 1	346.451	98	79.318	96	23.037	119	92.480	95	75.222	96	76.394	102
.11	AFLE	291.342	91	66.476	87	20.936	119	84.938	51	65.523	92	53.469	89
.12	AUT EUR OCCIO	37.188	140	11.394	190	2.007	114	4.041	161	6.609	105	13.137	131
.15	AMERIQUE NORD	13.675	276	1.242	NS	11	110	1.717	NS	1.436	405	8.669	204
.19	AUT CLASSE 1	4.846	165	206	161	83	61	1.784	121	1.654	216	1.119	261
.2	CLASSE 2	57.120	92	11.780	74	2.348	146	11.157	81	5.522	111	26.313	103
.20	.ADM	13.228	100	7.867	93	724	133	577	45	738	334	3.322	124
.21	.EAMA	8.566	106	3.897	82	723	141	493	264	588	346	2.865	115
.22	.ODH	187	105	186	196			60	23				
.23	.DM	146	10	64	20			1	3				
.24	.ALGERIE	4.329	122	3.720	113			23	100			4	400
.25	AFR MEDIT NDA	11.339	97	1.756	54	172	200	1.665	174	146	304	18	95
.26	AUT AFRIQUE	12.550	98	1.562	53	506	216	2.678	88	1.327	214	7.106	107
.27	AMERIQUE C SUD	3.172	125	396	67	328	229	505	182	1.503	92	6.877	109
.28	AUT OCCIDENT	6.048	136	395	75	328	69	691	87	1.599	90	1.348	377
.29	AUT CLASSE 2	9.783	60	104	17	298	235	4.841	67	915	119	3.625	48
.3	CLASSE 3	2.709	156	163	80	76	110	688	131	1.048	122	734	992
.31	EUROPE ORIENT	2.652	154	160	78	76	110	674	131	1.008	117	734	992
.32	AUT CLASSE 3	57	380	3	NS			14	117	40	NS		
.9	DIVERS NON CL.	126.473	102			21.958	106	38.109	133	24.829	95	41.577	86
001	FRANCE	133.140	95			12.595	82	8.348	110	15.825	74	18.212	170
002	BELGIQUE LUXBG	137.426	98			11.618	92	43.580	110	53.234	82	38.015	119
003	PAYS-BAS	105.365	110			46.543	108	23.207	91	51.484	123	19.056	119
004	ALLEMAGNE RF	129.571	120			2.160	141	14.901	121	50.732	117	17.795	190
005	ITALIE	28.681	154					1.599	122	1.041	58		
022	ROYAUME UNI	105.517	98	27.288	103	7.753	214	47.109	57	8.140	128	15.227	69
024	ISLANDE	150	62	3	16	25	17	94	142	158	400		
026	IRLANDE	2.853	186	494	NS	205	109	595	575	1.959	121	2	
028	NORVEGE	17.142	89	3.993	175	2.050	46	6.554	55	2.143	67	14	
030	SUEDE	31.151	89	2.281	49	1.359	111	14.343	56	7.474	87	6.094	127
032	FINLANDE	1.884	80	56	156	165	147	571	90	1.092	70		
034	DANEMARK	21.866	71	2.510	176	1.201	270	5.613	44	8.048	63	4.514	122
036	SUISSE	77.037	85	27.403	70	7.067	109	3.832	95	21.418	95	17.317	89
038	AUTRICHE	27.036	85	351	99	659	66	629	56	17.813	101	7.584	100
040	PORTUGAL	11.223	153	2.650	123	807	288	4.458	269	887	84	2.731	114
042	ESPAGNE	13.648	154	6.911	176	831	227	1.534	192	1.887	117	2.477	115
044	GIBRALTAR	683	74	192	64	2	1	169	889				
046	MALTE	1.886	136	1	100			2	100			1.883	149
048	YOUgoslavIE	2.272	153	11	377	56	117	389	145	589	112	1.227	353
050	GREECE	11.234	149	2.670	399	304	76	589	122	1.285	116	6.386	130
052	TURQUIE	2.437	90	594	104	412	130	98	56	169	62	1.164	80
054	EUROPE NDA	461	145	461	145								
056	U R S S	214	233	2	40			128	NS	75	90	9	300
060	POLGNE	1.170	182	24	109	1	14	388	85	499	339	258	NS
062	TCHECOSLOVACUIE	241	158	15	214	8	400	16	133	198	200	4	200
066	ROUMANIE	192	31	32	132	32	132	17	300	124	70	7	70
068	BULGARIE	683	638	88	142	22	244	77	239	53	569	443	NS
200	AFR NORD-ESPAGN.	4.405	74	626	38	222	281	1.787	56	93	139	1.677	73
204	MAROC	2.553	72	914	57	71	122	326	120	157	57	1.085	80
208	ALGERIE	4.264	222	3.720	113	3	NS	23	100	146	304	439	269
212	TUNISIE	2.264	201	587	171	73	NS	588	253	31	141	615	208
216	LIBYE	4.655	107	181	20	4	24	299	145	6	86	4.165	130
220	EGYPTE	1.837	69	74	28	24	240	252	58	246	79	1.241	69
224	SoudAN	220	113	184	77	3	300	81	104	50	77	86	172
228	.MAL	244	244	193	77	8	NS			3	267		
248	.SENEGAL	2.512	75	1.185	233	138	354	295	670			926	141
256	GUINEE PORTUGAIS	655	75	551	95					8		104	51
260	GUINEE REP.	330	75	107	594	35	NS	153	37			35	NS
264	SIERRA LEONE	683	63	2		2		54	117			625	108
268	LIBERIA	242	72	2		19	250	19	48	5	125	439	30
272	COTE-D'IVOIRE	326	95	561	81	72	NS	10	58	2	100	335	134
276	GHANA	261	80	3	60	38	60	38	115	172	146	45	27
284	.DANOMY	270	122	87	71							183	187
288	NIGERIA FED.	1.362	152	202	123	9	64	72	28	532	339	547	179
302	.CAMEROUN	1.231	104	466	120	13	39	32	70	921	372	202	35
314	.GABON	273	137	269	157	5	23	3	43				
318	.CONGO BRAZZA	510	152	314	139	22	129	44	44	3	NS	127	137
322	.CONGO (RD)	1.760	180	76	NS	407	117	93	155			1.182	208
326	ANGOLA	665	84	4	400	204	224	24	141	25	81	4.08	62
334	ETHIOPIE	1.450	195	13	37	9	225	59	161	64	168	1.305	214
346	KENYA	800	388	26	325	4	18	296	279	143	251	331	NS
352	TANZANIE	159	234					10	56			124	365
366	MOZAMBIQUE	1.150	NS			10	NS	29	116	27	129	1.124	NS
370	.MADAGASCAR	351	119	288	113			4	50			58	181
378	ZAMBIE	154	NS	1	100					138	NS	15	NS
390	REP. AFRIQUE CU SUD	2.926	133	25	81	36	133	1.565	122	472	104	828	207
400	ETATS-UNIS	10.589	246	619	NS	10	125	1.713	NS	1.246	386	7.001	181
404	CANADA	2.486	578	623	NS	1	50	4	80	190	594	1.668	428
408	VEUZUELA	1.055	48	15	NS			49	80	294	37	47	NS
412	BRESIL	1.345	247			48	126	13	50	43	87	903	NS
416	ARGENTINE	1.227	143	32	23	162	NS	317	NS	399	101	317	99
600	CHYPRE	1.662	121	275	86	42	191	60	150	25	100	1.260	131
604	LIBAN	1.311	150	16	15	25	50	131	52	28	52	1.115	162
608	SYRIE	1.374	252	11	NS	44	23	44	2	10	23	886	67
612	IRAK	158	41			9	30	4	2	144	110		
616	IRAN	151	57	10	333	11	122	15	136	114	94	1	9
624	ISRAEL	4.785	253	55	63	25	66	23	66	63	82	619	998
628	JORDANIE	192	166			26	186	98	165	27	168	26	58
632	ARABIE SAOUDITE	522	174	9	900	7	94	127	112	62	71	331	NS
636	KWEIT	159	234	19	950	64							

DER HANDEL DER EWG  
nach CST-Teilen und wichtigen Partnern

Kumulierte Werte in tausend Dollar  
Indices Vergleichszeitraum des Vorjahres = 100

import

JAN.-JUNI 1967		JAN.-JUNI 1967		EWG - CEE		France		Belg. - Lux.		Nederland		Deutschland (BR)		Italia	
Code	Ursprung - Origine	1 000 \$	Indices	1 000 \$	Indices	1 000 \$	Indices	1 000 \$	Indices	1 000 \$	Indices	1 000 \$	Indices	1 000 \$	Indices
<b>2. 4 : ROHSTOFFE</b>															
-C	MONDE	4220.072	92	904.283	90	483.695	87	458.276	101	1334.721	86	1039.097	104		
-01	INTRA CEE	826.971	95	174.932	96	158.879	82	57.990	56	221.543	89	227.627	112		
-02	EXTRA CEE	3393.101	92	783.351	89	324.816	90	360.286	102	1113.178	85	811.470	102		
-1	CLASSE 1	1754.786	92	330.497	88	195.325	92	193.059	105	569.943	83	465.962	105		
-11	AELF	546.422	92	82.648	86	70.875	90	59.476	103	204.160	82	129.263	106		
-12	AUT. FUR OCCID.	252.878	104	49.219	109	21.475	94	31.548	108	63.870	84	86.766	125		
-13	AFRIQUE NCR	632.352	58	85.655	99	60.690	108	87.598	107	232.402	87	161.603	109		
-19	AUT. CLASSE 1	323.134	76	108.971	70	42.285	79	14.037	95	69.311	72	88.330	84		
-2	CLASSE 2	1345.418	90	401.780	90	114.055	85	141.908	55	431.567	86	256.108	95		
-20	.ADM	309.195	95	174.932	96	24.801	93	13.927	87	56.087	89	40.158	121		
-21	.AMA	282.083	95	156.575	93	22.867	92	13.361	89	54.793	92	34.087	129		
-22	.GAM	12.647	75	6.652	71	6.652	71	6.652	71	6.652	71	6.652	71		
-23	.TGM	12.153	101	5.857	104	5.055	103	5.055	103	5.055	103	5.055	103		
-24	.ALGERIE	14.312	76	6.758	80	1.443	113	6.652	71	722	62	5.474	82		
-25	AFR. MERIT. NCA	101.730	80	42.647	80	10.137	99	5.172	108	17.714	80	26.060	71		
-26	AUT. AFRIQUE	328.432	95	35.492	103	20.481	84	27.439	78	89.593	90	55.627	117		
-27	AMERIQUE C. SUD	359.460	87	74.936	89	25.529	71	36.122	150	142.315	84	161.603	109		
-28	ASIE OCCIDENT.	59.662	81	16.020	90	3.029	91	5.787	65	9.075	69	15.551	103		
-29	AUT. CLASSE 2	296.939	89	58.543	81	30.198	92	53.457	89	106.783	89	47.958	96		
-3	CLASSE 3	292.678	103	50.975	100	15.429	93	25.310	136	111.661	93	89.303	113		
-31	EUROPE ORIENT.	292.678	103	50.975	100	15.429	93	25.310	136	111.661	93	89.303	113		
-32	AUT. CLASSE 3	65.392	88	12.024	87	3.026	91	18.564	170	86.954	57	70.418	112		
-9	DIVERS. NON CL.	209	25	98	16	1	20	5	63	7	NS	98	52		
001	FRANCE	257.368	90	41.952	99	78.179	81	13.370	105	65.330	81	100.489	103		
002	BELGIQUE LUXRG	140.207	92	30.421	117	31.548	81	37.880	51	41.888	80	18.449	112		
003	PAYS-BAS	176.346	59	34.397	82	45.219	81	43.855	98	82.375	100	18.331	124		
004	ALLEMAGNE RF	200.116	100	14.162	88	3.933	114	2.885	113	31.954	96	90.316	123		
005	ITALIE	52.934	96	15.942	94	21.118	74	2.885	113	19.642	66	27.376	101		
022	ROYAUME UNI	95.366	84	4.165	162	6.722	166	11.288	106	31.577	116	4.294	69		
026	IRLANDE	17.452	144	6.526	84	3.002	84	2.694	135	3.577	116	294	69		
028	NORVEGE	45.231	91	45.725	100	39.134	101	6.863	103	23.842	91	4.998	89		
030	SUEDE	256.972	97	19.622	119	8.507	92	33.689	104	106.258	90	32.166	105		
032	FINLANDE	89.574	105	5.866	96	2.230	123	23.766	101	19.702	82	17.974	115		
034	DANEMARK	25.760	85	3.258	87	2.634	82	2.772	131	21.412	74	3.474	113		
036	SUISSE	25.223	84	1.506	106	6.556	83	1.258	122	8.953	74	0.120	94		
038	AUTRICHE	73.311	97	3.825	86	2.101	115	2.099	70	20.988	71	48.062	117		
040	PORTUGAL	14.555	87	6.256	81	6.400	95	1.507	77	3.059	76	4.067	87		
042	ESPAÑA	28.988	100	1.478	111	1.640	95	6.74	61	14.249	98	17.909	122		
048	YOUgosLAVIE	18.368	100	1.478	111	1.640	95	6.74	61	14.249	98	17.909	122		
050	GREECE	17.515	112	4.948	129	2.97	117	6.12	59	6.12	59	5.999	155		
052	TURQUIE	55.646	102	11.291	85	4.107	66	2.250	110	11.504	78	26.794	144		
056	U. R. S. S.	118.270	117	27.304	118	8.062	124	9.514	350	48.478	107	24.912	108		
058	ZONE MARK EST	5.114	140	4.748	87	1.222	163	2.268	147	9.565	92	1.676	156		
060	POLOGNE	2.708	96	4.252	94	1.126	130	1.899	141	3.227	64	5.872	107		
062	TCHECOSLOVACUIE	21.571	84	2.494	89	1.149	66	3.529	64	8.309	78	6.792	90		
064	HONGRIE	11.625	115	800	148	420	45	3.66	72	5.662	95	4.377	206		
066	ROUMANIE	33.804	117	3.005	60	653	140	556	655	11.731	140	17.459	122		
068	BULGARIE	12.903	57	325	154	275	167	330	162	3.200	79	8.773	98		
204	MAROC	56.595	82	29.035	83	8.245	102	4.739	110	8.416	86	6.160	53		
208	ALGERIE	14.312	76	6.758	80	1.443	113	6.652	71	5.72	27	5.474	82		
212	TUNISIE	12.506	57	6.199	58	1.40	115	4.0	36	1.223	77	4.904	51		
220	EGYPTE	31.720	90	7.409	98	1.734	86	384	113	8.001	75	14.192	98		
224	SOUDAN	37.940	120	7.708	113	1.578	99	3.700	137	12.020	142	12.933	108		
228	.MAURITANTIE	33.402	128	9.744	119	4.980	137	3.700	39	11.456	150	6.713	135		
240	.NIGER	21.434	124	20.039	122	3.9	9	3.9	39	1.392	202	1.392	202		
244	.TCHAC	7.573	98	5.977	88	939	180	9	56	2.111	85	4.37	301		
248	SENEGAL	48.778	79	43.225	73	81	476	305	55	2.29	108	2.869	NS		
268	SIERRE LEONE	10.409	88	10.88	85	1.6	67	3.283	67	4.880	88	2.043	130		
268	LIBERIA	61.821	104	5.088	98	6.24	94	3.294	63	3.6	95	1.292	107		
272	.COTE-D'IVOIRE	54.543	100	23.105	97	2.360	107	2.375	84	13.391	86	15.312	128		
276	GHANA	10.642	85	1.353	163	1.773	57	629	78	4.036	87	3.151	92		
280	TOGO	8.651	103	5.187	151	5.07	97	1.685	66	9.12	65	3.60	71		
288	NIGERIA FED.	53.698	75	12.888	102	5.668	71	3.348	40	17.176	72	12.860	95		
302	CAMEROUN	14.998	79	7.84	72	3.77	81	3.77	81	6.752	82	2.80	47		
314	.GABON	32.217	97	24.306	105	2.72	82	6.07	63	6.07	63	2.80	47		
318	.CCNGO BRAZZA	10.325	88	2.593	125	341	77	765	59	6.064	75	5.62	129		
322	.CCNGO (RD)	32.759	93	4.651	134	10.165	75	2.749	117	10.570	97	4.661	95		
330	ANGOLA	13.502	77	4.18	135	660	574	670	64	2.966	79	903	61		
350	OUGANDA	6.616	189	2.01	NS	2.01	NS	5.523	564	4.393	92	2.573	307		
352	TANZANIE	13.555	92	2.289	111	3.035	82	2.884	117	3.771	71	3.65	217		
39C	REP. AFRIQUE DU SUD	86.918	78	24.623	75	7.298	75	4.664	141	27.648	68	22.685	124		
400	ETATS-UNIS	504.223	98	65.376	104	40.024	100	72.334	105	197.264	88	128.225	111		
404	CANADA	128.123	96	24.283	89	20.666	120	15.664	115	34.138	78	33.378	104		
412	MEXIQUE	421.135	60	15.960	99	1.029	56	523	66	5.285	38	19.338	57		
416	GUATEMALA	8.506	73	517	16	699	69	788	115	2.004	60	4.498	113		
432	NICARAGUA	10.961	63	501	69	30	30	99	54	9.493	66	838	43		
442	CUBA	6.777	244	5.570	347	749	73	1	NS	3.6	165	5.02	317		
448	VENEZUELA	14.350	90	130	813	115	338	6.699	389	9.012	81	5.082	106		
504	PEROU	33.841	90	6.381	70	3.050	110	6.699	389	11.837	61	5.874	121		
508	BRESIL	113.416	121	22.614	112	4.823	61	15.273	250	59.103	128	11.603	90		
512	CHILI	17.808	85	3.120	144	1.225	28	2.513	110	6.552	80	1.398	548		
516	BOLIVIE	8.123	148	6.126	142	808	61	1.297	141	6.437	182	6.65	217		
524	URUGUAY	2.950	84	1.950	83	2.950	82	2.884							

COMMERCE DE LA CEE  
par sections CST et par principaux partenaires

Valeurs cumulées en milliers de dollars  
Indices : même période de l'année précédente = 100

export

JAN.-JUNI 1967		EWG - CEE		France		Belg. - Lux.		Nederland		Deutschland (BR)		Italia	
Code	Bestimmung - Destination	1 000 \$	Indices	1 000 \$	Indices	1 000 \$	Indices	1 000 \$	Indices	1 000 \$	Indices	1 000 \$	Indices
<b>2, 4 : MATIÈRES PREMIÈRES</b>													
.0	MONDE	1365.174	59	379.000	93	214.180	96	257.877	105	346.881	102	127.236	100
.01	INTRA CEE	817.713	96	255.364	92	139.665	93	184.332	101	189.449	99	48.903	96
.02	EXTRA CEE	547.461	103	123.636	95	74.515	101	113.545	111	157.432	106	78.333	103
<b>CLASSE 1</b>		401.286	102	84.839	95	54.655	96	88.116	110	118.522	103	55.154	104
.11	AELE	236.757	101	48.774	93	31.944	92	55.157	111	76.180	105	24.702	95
.12	AUT EUR OCCID	74.212	105	21.748	105	4.841	82	15.322	122	16.957	92	15.444	117
.13	AMERIQUE NCRC	67.138	95	11.397	82	13.472	99	11.052	57	18.476	98	12.731	102
.19	AUT CLASSE 1	23.679	175	2.920	116	4.398	162	6.575	104	6.909	132	2.277	140
<b>CLASSE 2</b>		85.268	101	30.179	95	6.889	98	14.142	117	25.674	108	8.984	86
.20	.AOM	18.548	94	14.639	94	1.074	86	1.045	73	1.521	132	269	104
.21	.EAMA	4.885	95	2.090	92	954	85	32	81	1.072	126	197	94
.22	.TOM	3.020	110	2.968	112	20	182	18	30	2	80	2	50
.23	.SUD	869	83	392	119	51	102	394	24	23	44	9	129
.24	.ALGERIE	9.774	91	5.189	89	9	41	101	57	414	175	61	165
.25	AFR MEDIT NCA	14.564	105	5.288	99	527	143	829	145	2.424	122	1.486	94
.26	AUT AFRIQUE	8.664	104	1.128	140	1.187	104	1.355	77	4.107	122	887	72
.27	AMERIQUE C SUD	13.426	98	1.666	95	1.138	129	3.182	112	5.276	102	1.715	124
.28	ASIE OCCIDENT	19.252	95	2.305	88	1.611	66	3.537	125	6.576	91	3.991	83
.29	AUT CLASSE 2	10.584	123	1.354	212	1.352	148	1.804	153	4.538	118	1.536	67
<b>CLASSE 3</b>		60.219	121	8.612	98	12.975	130	11.290	117	13.836	138	13.506	117
.31	EUROPE ORIENT	56.218	119	8.531	103	11.574	124	11.287	118	13.424	134	11.849	113
.32	AUT CLASSE 3	3.551	160	881	18	1.398	232	3	5	412	NS	1.657	152
<b>.9 DIVERS NON CL.</b>		687	136									687	136
001	FRANCE	122.675	94			42.147	93	32.650	116	34.685	81	12.393	88
002	BELGIQUE LUXBC	156.834	85	80.744	87			42.179	83	30.575	82	3.336	138
003	PAYS-BAS	92.850	98	14.846	98	32.453	95			42.594	100	2.957	107
004	ALLEMAGNE RF	233.805	93	64.206	83	47.576	86	51.806	104	81.595	119	30.217	95
005	ITALIE	212.109	112	95.568	105	17.449	115	17.497	125				
022	ROYAUME UNI	81.175	94	21.228	88	20.446	89	23.484	104	10.611	112	6.006	78
024	ISLANDE	287	102	9	150	5	100	193	110	68	81	12	100
026	IRLANDE	1.988	72	139	36	419	100	741	83	440	46	249	198
028	NORVEGE	6.450	107	4.153	84	650	114	2.183	110	1.718	108	972	131
030	SUEDE	30.242	113	9.677	106	1.880	119	12.319	117	8.755	108	3.126	119
032	FINLANDE	4.441	102	772	99	772	119	3.129	107	2.457	97	1.112	112
034	DANEMARK	13.715	95	1.555	106	916	97	2.593	95	2.543	100	712	91
036	SUISSE	55.811	104	15.122	94	5.724	104	7.210	104	20.066	113	7.689	100
038	AUTRICHE	41.524	102	3.773	119	1.880	75	6.175	145	24.631	97	5.065	95
040	PORTUGAL	7.756	105	1.976	81	435	86	1.157	130	3.056	120	1.132	116
042	ESPAGNE	40.136	109	15.775	137	2.401	73	7.595	143	7.047	110	7.382	136
046	MALTE	567	86	10	29	5	56	699	77	1	83	3	119
048	YUGOSLAVIE	10.613	110	1.143	259	196	35	1.804	135	3.133	84	3.737	119
050	GREC	8.295	89	3.624	78	598	79	939	73	2.108	120	1.026	110
052	TURQUIE	5.658	123	2.01	56	3.920	196	201	170	1.885	125	2.400	137
056	U. R. S. S.	9.659	109	1.620	230	3.320	246	1.036	50	1.727	302	2.356	102
058	ZONE MARK EST	6.320	130	1.017	133	2.031	158	3.105	213			2.667	81
060	POLGNE	9.021	130	1.759	52	2.050	103	1.782	133	2.373	422	1.057	66
062	TCHECOSLOVACIE	13.645	112	2.130	127	2.672	94	2.578	113	2.511	145	2.754	135
064	HONGRIE	9.429	132	1.976	129	1.385	93	1.550	117	2.511	95	2.178	167
066	ROUMANIE	7.441	125	980	129	2.24	68	1.250	110	2.505	153	1.905	95
068	BULGARIE	2.368	52	85	81	217	59	524	38	176	10	1.366	142
070	ALBANIE	308	111	84	263			61	F2	97	76	66	153
200	AFR. NORD. ESPAGN.	2.416	81	461	139	821	109	590	42	710	65	134	110
204	MAROC	7.249	87	5.222	99	403	146	104	53	1.281	127	112	68
208	.ALGERIE	9.774	91	5.189	89	9	41	101	57	414	175	61	168
212	TUNISIE	2.104	94	1.220	81	53	87	176	110	443	114	212	125
216	LIBYE	1.362	110	156	181			64	102	26	90	1.116	106
220	EGYPTE	3.646	109	2.671	240	71	229	495	205	565	133	44	22
224	SENEGAL	4.425	93	4.62	109	14	127	3.19	109	567	175	100	100
228	.COTE-D'IVOIRE	641	112	405	95	28	133	130	148	1.8	360	60	182
288	NIGERIA FED.	1.232	113	260	126	216	318	231	203	130	130	207	45
302	CAMEROUN	827	145	436	138	52	NS	180	277	157	95	2	25
302	.CONGO (RD)	774	114	76	75	476	106	125	106	56	622	41	93
308	BURUNDI	422	66			25	70	1	9	6	9	7	NS
334	ETHIOPIE	1.788	162	14	NS	9	30	20	63	1.362	254	383	75
346	KENYA	455	95	25	147	7	4	172	155	236	135	19	100
362	ILES MAURICE	507	54	5	71	11	122	84	34	405	60	2	100
374	.REUNION, COMORES	156	177	746	155		250						
382	RHODESIE DU SUD	618	154	233	185	52	81			21	72	22	157
390	REP. AFRIQUE DU SUD	5.794	134	329	73	296	69	1.158	103	3.504	184	507	126
400	ETATS-UNIS	63.534	97	10.867	82	12.854	103	9.742	99	18.026	99	12.045	103
404	CANADA	3.604	77	530	93	618	54	1.320	72	450	72	686	87
412	MEXIQUE	1.137	65	287	24	48	81	61	169	176	74	562	290
460	.ANTILLES FR.	2.173	100	2.147	102	15	167	7	4	7	78	32	63
460	COLOMBIE	444	59	51	131	54	24	119	71	188	60	3	87
484	VENEZUELA	2.604	114	128	110	455	168	924	105	820	113	237	87
500	EQUATEUR	2.444	112	201	138	41	186	63	70	242	220	119	72
504	PEROU	2.157	102	41	138	174	160	210	64	1.634	100	111	98
508	BRESIL	1.865	121	501	171	367	412	174	160	1.730	151	93	62
512	CHILI	1.638	115	47	131	3	30	653	112	621	99	14	100
524	URUGUAY	523	65	53	331			64	58	367	68	39	29
528	ARGENTINE	1.469	93	298	44	77	77	335	116	420	98	339	377
600	CHYPRE	1.018	77	27	135	9	53	490	103	468	59	24	126
604	LIBAN	2.820	103	703	103	234	101	636	108	649	57	598	78
608	SYRIE	2.101	77	391	122	188	64	494	76	889	69	139	89
612	IRAK	1.021	131	58	165	30	97	191	255	741	117	5	5
616	IRAN	4.165	101	51	105	314	115	314	115	2.508	629	894	104
624	ISRAEL	4.234	98	498	84	944	58	3.259	115	982	69	5	5
628	JORDANIE	505	76	81	51	38	81	196	67	130	118	60	105
632													



COMMERCE DE LA CEE  
par sections CST et par principaux partenaires

Valeurs cumulées en milliers de dollars  
Indices: même période de l'année précédente = 100

export

JAN.-JUNI 1967		EWG - CEE		France		Belg. - Lux.		Nederland		Deutschland (BR)		Italia	
Code	Bestimmung - Destination	1 000 \$	Indices	1 000 \$	Indices	1 000 \$	Indices	1 000 \$	Indices	1 000 \$	Indices	1 000 \$	Indices
<b>5 : PRODUITS CHIMIQUES</b>													
00	MENDE	3020.796	114	633.654	113	234.535	119	444.554	118	1344.716	115	363.337	107
01	INTRA CEE	1094.405	118	210.786	114	138.065	117	209.718	126	430.973	119	104.863	110
02	EXTRA CEE	1926.391	112	422.868	112	96.470	123	234.836	112	913.743	113	258.474	106
1	CLASSE 1	1087.880	112	206.309	109	58.093	118	133.101	111	565.141	113	125.236	106
11	AEL	560.880	110	95.683	107	29.024	116	76.791	104	313.099	112	46.292	107
12	AUT EUR OCCIC	254.741	113	57.049	117	13.801	131	27.172	124	107.139	114	49.580	99
15	AMFRIQUE NCRC	141.476	105	34.129	100	9.786	111	14.644	116	63.742	101	19.175	113
19	AUT CLASSE 1	130.783	126	19.448	115	5.482	111	14.494	122	81.170	131	10.189	126
2	CLASSE 2	600.563	104	177.361	107	26.325	111	77.909	112	240.707	103	78.261	95
20	ADM	97.365	109	78.732	107	4.643	117	4.334	117	5.588	124	4.008	107
21	FAMA	47.522	118	35.158	116	4.061	114	1.436	148	4.297	133	2.970	119
22	DCM	14.960	114	13.712	113	173	961	712	132	167	206	196	69
23	TCM	5.839	102	5.452	107	44	105	1.908	93	4.362	124	68	51
24	ALGERIE	28.584	94	26.405	94	365	108	278	203	762	84	774	95
25	AFR MEDIT NCA	48.525	76	24.773	94	1.254	105	3.382	38	9.632	87	9.484	57
26	AUT AFRIQUE	45.844	109	6.640	131	3.304	74	7.772	104	21.703	122	6.425	88
27	AMERIQUE C SUC	207.425	108	35.675	125	8.808	122	29.844	126	102.240	94	30.858	125
28	ASIE OCCIDENT	71.352	95	13.313	125	3.168	109	7.717	62	32.765	92	13.489	90
29	AUT CLASSE 2	130.168	116	18.268	93	5.208	130	24.860	142	67.775	125	13.997	90
3	CLASSE 3	234.851	141	38.627	165	12.043	218	23.819	125	107.895	139	52.467	127
31	EUROPE ORIENT	171.331	124	28.517	150	4.376	168	18.692	116	85.121	126	36.625	105
32	AUT CLASSE 3	63.520	217	10.110	231	7.667	263	5.127	173	22.774	231	17.842	196
9	DIVERS NON CL.	3.074	113	562	165			3	NS			2.509	105
001	FRANCE	272.740	124			51.026	125	52.578	134	130.638	122	38.098	116
002	BELGIQUE LUXRG	188.957	121	52.571	124			45.734	122			11.452	118
003	PAYS-BAS	201.772	113	30.417	103	44.505	121			106.520	111	23.330	123
004	ALLEMAGNE RF	223.528	109	70.518	107	33.750	101	83.877	121			34.983	97
005	ITALIE	207.368	126	56.880	124	8.784	120	27.129	134	114.575	125		
022	ROYAUME UNI	158.481	103	28.948	100	11.119	131	35.578	104	64.705	100	17.731	106
026	IRLANDE	10.592	138	1.418	293	3.122	183	1.745	104	3.962	121	3.445	66
028	NORVEGE	28.551	99	3.703	120	2.080	84	5.538	88	16.157	67	1.473	187
030	SUEDE	73.322	109	7.266	100	5.510	116	10.229	57	47.797	112	2.520	110
032	FINLANDE	31.477	106	3.682	113	2.384	113	5.314	126	18.832	102	1.265	117
034	CANEMARK	59.368	118	6.461	113	2.613	125	7.429	110	45.180	105	2.685	101
036	SUISSE	142.227	118	39.257	114	2.829	117	11.016	120	75.281	122	12.894	101
038	AUTRICHE	72.563	110	6.469	101	2.638	105	3.769	105	55.155	112	4.932	101
040	PORTUGAL	25.568	110	3.575	101	1.235	90	2.832	56	13.865	116	4.057	122
042	ESPAGNE	86.340	101	32.073	104	1.139	114	9.408	115	32.745	97	11.975	97
048	YUGOSLAVIE	45.384	160	5.993	106	1.599	139	3.323	147	22.977	206	12.899	94
050	GRECE	37.635	104	8.481	109	1.990	89	3.325	112	14.977	102	10.272	86
052	TURQUIE	37.006	115	4.186	127	2.174	111	4.151	151	13.124	100	13.371	119
056	U R S S	59.189	139	10.661	177	1.193	132	7.208	121	26.238	147	14.489	120
060	ZONE MARK EST	26.873	128	817	108	1.137	108	595	123			1.329	119
062	POLGNE	26.873	128	3.822	108	1.327	108	1.137	108			4.047	77
064	TCHECOSLOVACIE	26.531	126	3.252	94	1.532	141	3.157	133	15.451	115	5.477	111
064	HONGRIE	19.128	108	2.683	132	594	148	1.510	62	11.509	123	3.832	81
066	ROUMANIE	20.444	128	2.988	122	241	294	2.006	150	12.124	130	3.085	111
068	BULGARIE	15.350	120	4.750	402	330	115	1.664	54	6.117	75	3.089	152
200	AFR. NORD-ESPAGN.	3.351	105	461	137	192	102	530	100	1.253	79	955	163
204	MAROC	16.966	95	11.921	89	553	111	537	89	2.554	105	1.001	175
208	ALGERIE	28.584	94	26.405	94	365	108	278	203	762	84	774	95
212	TUNISIE	8.178	100	6.456	99	199	107	295	171	2.728	90	6.005	114
216	LIBYE	6.519	127	6.519	127	1.199	139	1.199	139	2.133	140	3.298	116
220	EYPTIE	16.451	51	5.881	97	408	99	1.765	244	3.817	64	4.580	36
224	SENEGAL	6.638	113	5.012	101	367	311	275	410	815	146	169	96
272	COTE-D'IVOIRE	10.226	132	8.712	128	409	239	230	129	597	135	278	174
276	GHANA	3.858	209	684	311	99	38	340	144	2.484	259	291	151
288	NIGERIA FED.	6.829	100	1.18	115	248	114	1.687	109	5.881	136	1.192	97
302	CAMEROUN	6.178	129	5.479	132	248	853	138	109	2.292	141	1.541	50
322	CONGO (RC)	5.773	102	564	89	2.279	86	510	202	1.325	115	1.095	116
334	KENYA	2.945	123	275	109	72	141	363	126	1.079	123	1.156	124
346	ETHIOPIE	5.167	94	5.167	94	489	89	1.528	75	1.952	95	627	140
362	MADAGASCAR	5.167	94	5.167	94	489	89	1.528	75	1.952	95	627	140
374	REUNION+COMORES	5.425	124	5.425	124	10	10	307	123	350	130	189	205
382	ROUMANIE CU SLD	3.533	78	5.111	104	10	10	307	123	350	130	189	205
390	REP. AFRIQUE CL SUD	30.160	127	4.373	118	1.198	24	785	71	2.280	119	89	10
400	ETATS-UNIS	123.091	104	30.984	100	9.260	111	11.586	107	52.728	100	18.133	116
404	CANADA	18.365	113	3.145	101	526	121	2.458	182	11.014	111	1.042	82
412	MEXIQUE	24.713	117	2.638	112	390	91	5.236	282	11.014	111	1.042	82
416	GUATEMALA	4.364	105	118	151	78	94	623	108	3.275	102	206	154
426	SALVADOR	4.696	102	290	103	112	65	668	64	2.994	103	632	324
432	NICARAGUA	4.762	64	105	138	54	300	749	172	3.692	54	512	185
440	PANAMA REP	6.818	116	968	135	128	32	1.396	106	5.871	112	1.455	120
448	CUBA	29.584	199	13.315	282	1.127	378	4.653	141	3.375	321	7.514	152
460	ANTILLES FR.	8.667	107	7.694	105	163	NS	680	122	117	272	43	18
484	COLOMBIE	7.193	46	435	36	100	25	1.520	63	4.258	39	880	75
494	VENEZUELA	15.360	106	2.497	141	666	142	1.288	64	8.451	100	2.458	106
500	ECUATEUR	11.847	135	2.229	140	159	294	318	98	7.812	139	1.329	115
504	PEROU	11.344	136	1.645	174	444	131	1.860	238	7.800	116	1.595	160
508	BRESIL	32.752	74	5.713	81	3.354	111	3.499	108	15.905	88	4.281	121
512	CHILI	10.073	65	1.151	81	220	113	726	54	7.442	75	534	52
524	URUGUAY	6.815	87	5.111	104	728	268	321	32	3.503	87	352	102
528	ARGENTINE	28.456	130	2.876	83	803	107	2.853	109	15.841	142	6.123	197
604	LIBAN	8.378	85	2.339									

DER HANDEL DER EWG  
nach CST-Teilen und wichtigen Partnern

Kumulierte Werte in tausend Dollar  
Indices Vergleichszeitraum des Vorjahres = 100

import

JAN.-JUNI 1967		EWG - CEE		France		Belg. - Lux.		Nederland		Deutschland (BR)		Italia	
Code	Ursprung - Origine	1 000 \$	Indices	1 000 \$	Indices	1 000 \$	Indices	1 000 \$	Indices	1 000 \$	Indices	1 000 \$	Indices
<b>7 : MACHINEN UND FAHRZEUGE</b>													
.C	MONDE	5399.154	108	1466.844	120	879.301	109	584.831	68	1268.494	95	805.464	131
.01	INTRA CEE	3323.501	108	864.809	115	635.311	108	680.634	101	646.334	94	502.393	137
.02	EXTRA CEE	2075.653	108	596.055	126	243.990	112	304.177	91	628.360	97	303.071	127
.1	CLASSE 1	2019.598	108	578.994	126	238.118	114	294.471	91	614.831	96	293.184	126
.11	AUT EUR OCCID	995.110	102	253.250	117	129.668	102	169.546	53	291.545	88	151.221	132
.12	AUT EUR OCCID	3.942	115	6.785	127	3.236	97	5.162	77	18.418	127	4.341	143
.15	AMERIQUE NORD	924.683	114	305.622	132	97.087	130	105.076	82	282.950	107	133.948	122
.19	AUT CLASSE 1	61.863	121	13.337	186	8.167	170	14.687	191	21.918	79	3.674	98
.2	CLASSE 2	15.337	119	3.459	207	1.074	46	2.342	143	5.818	133	2.644	93
.20	-ADM	1.457	184	581	137	449	916	224	415	21	50	182	81
.21	-EAMA	728	234	187	99	439	976	17	850	15	38	70	194
.22	-DDM	5	25	4	20							1	NS
.23	-TOM	68	166	18	450			49	54	1	100	1	NS
.24	-ALGERIE	656	164	372	175	10	250	158	NS	3	250	111	62
.25	AFR. MEDIT NDA	401	103	40	93	53	312	31	129	165	239	372	47
.26	AUT AFRIQUE	1.344	203			52	106	99	81	837	263	376	422
.27	AMERIQUE C SUD	4.759	165	891	280	205	190	889	316	2.003	171	771	77
.28	ASIE OCCIDENT	3.457	139	1.708	573	186	36	207	122	968	68	428	416
.29	AUT CLASSE 2	3.875	69	239	50	129	8	912	90	1.824	137	775	65
.3	CLASSE 3	40.625	108	13.592	130	4.757	78	7.365	96	7.711	81	7.160	189
.31	EUROPE ORIENT	40.377	108	13.577	130	4.722	79	7.270	96	7.677	81	7.131	188
.32	AUT CLASSE 3	248	75	15	150	75	52	95	66	34	106	29	NS
.9	DIVERS NON CL.	91	228	11	NS							80	200
001	FRANCE	554.128	100			127.754	88	78.386	57	225.999	93	121.989	139
002	BELGIQUE LUXBG	452.797	103	68.006	102			198.167	106	157.109	96	29.515	137
003	PAYS-BAS	295.477	102	63.144	100	103.911	105			95.938	94	32.484	134
004	ALLEMAGNE RF	1541.475	114	537.598	116	341.602	116	343.870	68			318.405	131
005	ITALIE	479.624	112	196.061	125	62.044	136	60.231	107	161.288	94		
022	ROYAUME UNI	520.520	102	142.764	118	76.919	92	94.461	57	113.396	87	86.980	122
024	ISLANDE	452.797	103	1	NS	12	120	13	130	2	22	275	18
024	IRLANDE	4.225	62	927	394	69	88	627	73	2.232	177	19	282
028	NORVEGE	20.458	132	2.270	156	1.049	134	3.180	61	9.234	120	4.725	236
030	SUEDE	138.353	101	37.218	111	17.813	99	24.327	88	41.053	90	17.942	148
032	FINLANDE	9.880	168	298	64	189	30	2.146	356	6.798	181	449	106
034	CANEMARK	51.452	91	10.179	125	5.944	104	9.487	84	21.296	80	4.586	107
036	SUISSE	203.795	102	50.099	115	15.220	100	29.254	83	78.453	89	30.729	151
038	AUTRICHE	45.071	122	4.535	132	1.824	85	8.708	86	27.843	86	6.141	126
040	PORTUGAL	11.541	718	4.185	110	10.859	NS	129	70	6.370	118	6.118	303
042	ESPAGNE	6.623	146	4.861	135	1.238	94	581	45	6.380	223	1.563	166
044	GIBRALTAR	21	NS	1	NS			2	200	1	NS	17	NS
046	HAITI	6.826	86	645	90	1.557	134	23	39	2	106	17	45
048	YUGOSLAVIE	1.742	98	32	10	130	138	863	119	2.432	126	1.326	129
050	GRECE	432	372	6	200	425	125	519	81	289	NS	636	129
052	TURQUIE	6.513	139	2.236	155	1.016	62	742	444	299	NS	107	238
056	U R S S	10.084	101	3.550	117	1.349	89	3.616	242	1.297	142	1.222	229
058	ZONE MARK EST	49.187	144	2.904	260	2.904	260	3.183	242			1.529	172
060	Pologne	13.857	93	4.144	54	1.688	93	2.110	52			81	141
062	TSCHECOSLOVAGUIE	3.013	96	401	159	251	83	338	70	838	86	354	217
064	HONGRIE	784	101	271	251	31	36	60	107	1.469	87	2.538	135
066	RUMANIE	931	152	31	155	156	103	21	40	194	43	228	296
068	BULGARIE									402	179	321	195
200	AFR. NORD. ESPAGN.	26	50					5	250	12	600	9	20
204	MAROC	35	57	18	45	7	700	4	200	4	22	2	NS
208	ALGERIE	656	164	372	175	10	250	158	NS	5	250	111	62
212	TUNISIE	63	43	10	33			3	NS	6	NS	44	7
216	LIBYE	84	67	2	65	46	NS	7	117	2	NS	7	62
220	EGYPTE	219	358	10	NS			17	243	133	429	59	39
248	SENEGAL	43	62	33	150			9	NS	9	NS	1	4
268	LIBERIA	509	561					12	400			287	NS
272	-COTE-D'IVOIRE	48	160	40	148			5	500	606	NS	3	NS
274	GHANA	40	500					3	100	11	367	37	186
288	NIGERIA FED.	90	72					3	78	15	27	1	NS
302	-CAMEROUN	20	27	18	24			1	NS			1	NS
306	-REP. CENTRE AFR.	64	NS	7	175			2	NS			57	NS
314	-GABON	18	138	12	92					4	NS		
318	-CONGO (RC)	40	NS	1	50								
334	ETHIOPIE	179	86					438	NS				
346	KENYA	23	288					22	NS				
370	MACAGASCAR	31	221	30	231			1	NS	155	79	1	50
382	RHODESIE CU SUD	27	NS					3	75	9	450	10	NS
382	REP. AFRIQUE CU SUD	491	93	111	396	49	47	4	NS	3	300		
400	ETATS-UNIS	904.815	115	300.200	134	94.512	130	103.075	82	276.476	108	130.556	122
404	CANADA	19.864	87	5.422	84	2.575	113	2.001	56	6.474	83	3.392	120
412	MEXIQUE	477	269	11	220	1	NS	438	351	17	44	10	48
440	PANAMA REP	389	48	23	575	1	NS			96	686	269	34
444	CANAL PANAMA	62	NS					1	NS			41	NS
468	INDES OCCIDENT	31	517	27	450								
476	ANTILLES NEERL.	25	68										
480	COLOMBIE	24	NS	19	NS			25	69				
480	COLOMBIE	24	NS	19	NS			1	100				
484	VENEZUELA	36	55					2	40	27	180		
492	-SURINAM	22	138					22	147			1	3
508	BRESIL	2.258	278	473	343	70	NS	280	333	1.230	219	245	628
512	CHILI	94	783					86	NS	8	200		
528	ARGENTINE	1.311	153	332	208	109	142	66	135	605	118	199	337
604	LIBAN	340	267	1	NS	20	57	25	109	4	25	310	508
612	IRAK	19	211					15	107				
616	IRAN	875	73	2	NS			9	50			17	425
620	AFGHANISTAN	19	146							850	72		
624	ISRAEL	2.102	391	1.704	576	150	405	107	113	19	158	72	257
632	ARABIE SAOUDITE	50	23			14	4	39	48	27	193		
636	KOWEIT	59	21					3	33	3	2	23	NS
640	PAKISTAN	22	1					2	1	6	14	4	NS
664	UNION INDIENNE	532	172	83	31	33	825	58	36	261	97	97	313
700	INDONESIE	71	105	1	NS			47	940	2	67	9	20
704	MALAYSIA</												



**export**

JAN.-JUNI 1967		EWG - CEE		France		Belg. - Lux.		Nederland		Deutschland (BR)		Italia	
Code	Bestimmung - Destination	1 000 \$	Indices	1 000 \$	Indices	1 000 \$	Indices	1 000 \$	Indices	1 000 \$	Indices	1 000 \$	Indices
<b>7 : MACHINES ET MATÉRIEL DE TRANSPORT</b>													
0	MONDE	9475.86	110	1669.315	108	726.007	114	757.413	107	4824.375	108	1498.696	119
01	INTRA CEE	3434.267	108	560.981	102	483.127	118	322.272	56	1551.044	109	516.843	112
02	EXTRA CEE	6041.595	111	1108.334	111	242.880	107	435.141	116	3273.331	108	981.853	123
1	CLASSE 1	3912.177	110	542.008	106	170.572	113	280.639	117	2326.949	106	592.009	128
11	AELE	1853.864	107	240.894	123	87.351	105	142.636	113	1155.878	101	227.045	126
12	AUT EUR OCCID	783.234	111	138.435	97	40.995	154	42.329	116	390.008	110	171.467	116
15	AMERIQUE NORD	893.378	111	89.076	96	31.654	93	61.760	118	567.727	118	133.161	147
19	AUT CLASSE 1	391.761	120	73.603	94	10.572	136	33.914	144	213.336	124	60.336	135
2	CLASSE 2	1631.106	106	442.722	112	56.059	84	117.452	104	724.824	105	290.049	109
20	-AOM	276.425	117	191.062	114	11.877	73	14.693	242	35.587	112	23.406	166
21	-EAMA	147.140	109	94.384	111	10.572	68	2.448	53	24.352	107	15.384	173
22	-EAGN	30.225	131	25.925	136	3.302	191	5.413	63	4.882	82	1.525	164
23	-TOM	30.860	173	12.109	119	663	200	11.425	422	2.982	114	2.681	253
24	-ALGERIE	68.400	114	58.644	110	336	211	5.407	134	5.197	162	3.816	118
25	AFR MEDIT NDA	134.245	102	52.549	122	2.493	90	2.891	79	42.025	86	34.291	106
26	AUT AFRIQUE	174.574	113	27.620	102	7.926	86	15.484	66	92.323	138	34.221	107
27	AMERIQUE C SUD	443.146	108	76.506	105	18.120	141	30.210	85	225.275	110	99.035	109
28	ASIE OCCIDENT	246.728	106	51.899	133	8.754	64	18.450	102	130.444	104	37.181	100
29	AUT CLASSE 2	391.761	96	49.086	94	6.889	59	38.724	122	495.170	93	61.915	104
3	CLASSE 3	492.520	150	120.893	138	16.250	181	37.048	169	221.556	154	96.843	144
31	EUROPE ORIENT	442.200	167	105.992	183	16.119	189	36.049	212	175.378	165	87.644	143
32	AUT CLASSE 3	50.390	77	14.901	50	134	41	36.579	20	25.177	102	9.199	155
9	DIVERS NON CL.	5.669	125	2.709	121			1	NS	2	29	2.957	129
001	FRANCE	887.858	114			89.902	103	67.982	56	524.121	115	203.853	125
002	BELGIQUE LUXBG	661.991	101	149.556	99			98.871	102	351.549	99	62.015	125
003	PAYS-BAS	674.137	101	74.688	92	190.411	116			345.506	94	63.532	110
004	ALLEMAGNE RF	695.828	101	215.726	97	173.504	129	119.155	86			187.443	98
005	ITALIE	514.453	132	121.011	129	29.310	127	36.264	125	327.868	134		
022	ROYAUME UNI	456.411	120	84.267	153	36.438	88	58.667	138	210.851	111	66.188	132
026	IRLANDE	25.972	116	2.508	136	1.286	86	3.775	95	15.614	116	2.789	177
028	NORVEGE	161.335	111	16.052	209	6.508	151	10.891	66	105.533	96	18.555	232
030	SUEDE	311.334	94	35.760	106	8.474	76	18.365	81	227.831	93	20.904	108
032	FINLANDE	106.178	95	13.264	71	3.487	94	5.451	108	74.650	100	8.026	88
034	DANEMARK	193.389	118	17.407	119	7.794	103	16.137	50	124.864	113	2.388	206
036	SUISSE	367.635	107	51.405	107	10.129	100	237.313	141	237.069	105	46.719	104
038	AUTRICH	272.442	98	19.872	101	3.317	100	11.624	103	207.094	95	30.535	112
040	PORTUGAL	91.454	121	15.831	92	14.691	300	4.639	100	66.336	84	19.257	101
042	ESPAGNE	286.847	92	72.834	72	11.771	136	15.069	109	147.082	94	63.093	103
048	YOUgosLAVIE	194.824	175	23.020	229	16.890	510	3.081	169	64.083	159	36.093	144
050	GRECE	123.594	121	17.017	124	5.026	166	5.261	132	60.114	115	36.176	122
052	TURQUIE	73.005	124	6.949	332	2.363	155	3.492	127	45.213	128	14.988	118
056	UNION S S	118.489	172	44.938	332	1.333	225	11.783	159	40.981	113	19.434	156
058	ZONE MARK EST	10.557	270	10.557	201	1.100	126	16.360	344	2.710	110	2.710	227
060	POLOGNE	46.230	173	5.807	115	1.077	126	3.083	182	20.468	168	15.799	227
062	TCHECOSLOVAQUIE	38.441	123	8.070	172	1.729	196	1.465	138	15.973	144	7.604	69
064	HONGRIE	29.452	118	1.565	95	941	112	698	57	20.322	121	5.922	120
068	ROUMANIE	128.868	264	29.042	282	4.977	564	1.115	249	70.289	323	23.445	152
068	BULGARIE	45.444	105	6.033	35	1.939	149	1.564	73	24.322	133	12.086	272
200	AFR. NORD. ESPAGN.	17.447	119	3.161	107	880	105	539	63	8.245	128	3.822	145
204	MAROC	43.726	135	26.835	133	1.411	253	1.193	56	9.405	146	4.878	119
208	ALGERIE	68.400	114	58.644	110	336	211	4.07	134	5.197	162	3.816	118
212	TUNISIE	23.055	91	12.838	85	2.19	48	2.52	105	4.967	144	2.739	71
216	LIBYE	45.586	136	9.544	85	743	116	1.038	109	9.768	106	2.739	113
220	EGYPTE	22.882	56	2.282	60	120	11	418	27	17.901	60	2.161	49
224	-SENEGAL	14.448	120	12.514	124	291	346	123	52	1.209	101	311	69
228	LIBERIA	12.516	92	1.382	34	138	5	361	159	10.468	252	1.67	7
272	-COTE D'IVOIRE	105.245	105	6.666	101	194	229	194	80	3.691	101	1.541	127
288	NIGERIA FED.	28.388	85	5.996	77	1.368	86	1.468	89	2.984	85	4.108	100
302	-CAMEROUN	16.149	124	11.802	123	585	373	2.177	121	1.777	124	1.108	100
320	-CONGO (RD)	24.231	89	3.911	84	7.555	56	729	61	5.676	107	6.360	213
322	ANGOLA	21.483	248	2.520	193	1.704	319	1.776	365	14.030	275	1.453	116
334	ETHIOPIE	15.252	68	3.874	40	3	3	50	7	4.473	111	6.594	103
346	KENYA	15.252	68	2.639	125	927	129	405	67	8.407	222	3.010	120
366	MOZAMBIQUE	10.308	134	2.837	140	947	396	318	71	8.494	145	9.112	108
370	MADAGASCAR	14.081	106	11.014	113	399	596	169	85	1.786	63	7.113	157
378	ZAMBIE	15.852	236	2.097	318	738	207	942	134	5.275	283	6.800	216
390	REP. AFRIQUE CL SUD	174.906	134	30.504	113	3.346	75	11.830	111	98.843	142	30.893	156
400	ETATS-UNIS	791.902	111	75.531	95	29.829	95	50.451	114	517.092	109	118.889	148
404	CANADA	91.476	109	13.545	105	1.825	62	11.209	136	50.635	102	14.262	137
412	MEXIQUE	79.255	100	14.204	60	6.610	139	2.495	87	43.509	112	12.437	139
440	PANAMA REP	13.102	98	3.272	122	75	82	2.528	46	4.394	198	2.433	115
448	CUBA	12.323	809	10.452	NS	3	75	378	374	6.895	91	801	212
460	-ANTILLES FF.	16.332	124	13.763	132	215	165	225	123	1.372	70	757	152
476	-ANTILLES NEERL.	12.222	432	496	304	237	203	8.854	554	988	130	1.647	553
480	COLOMBIE	17.236	72	892	38	914	177	3.010	63	10.271	74	2.149	58
484	VENEZUELA	53.811	93	9.134	98	11.995	164	3.925	115	22.687	74	17.070	83
500	EQUATEUR	15.677	208	7.465	NS	333	164	370	89	6.371	163	1.138	139
504	PEROU	42.678	112	3.134	94	2.172	120	2.581	85	22.446	53	12.345	211
508	BRESIL	51.019	106	4.995	72	1.343	203	3.797	69	28.012	114	12.872	122
512	CHILI	47.858	186	4.714	111	2.023	178	2.049	143	33.376	206	5.736	209
528	ARGENTINE	57.288	93	5.952	70	659	172	4.999	149	22.567	99	23.111	

DER HANDEL DER EWG  
nach CST-Teilen und wichtigen Partnern

Kumulierte Werte in tausend Dollar  
Indices Vergleichszeitraum des Vorjahres = 100

# import

JAN.-JUNI 1967		EWG - CEE		France		Belg. - Lux.		Nederland		Deutschland (BR)		Italia	
Code	Ursprung - Origine	1 000 \$	Indices	1 000 \$	Indices	1 000 \$	Indices	1 000 \$	Indices	1 000 \$	Indices	1 000 \$	Indices
<b>6, 8 : ANDERE BEARBEITETE WAREN</b>													
.0	MONDE	7678.838	101	1705.344	111	1200.565	104	1322.359	102	2435.595	88	1010.975	126
.01	INTRA CEE	4565.882	102	1108.426	114	689.199	104	992.891	103	1261.652	87	513.714	129
.02	EXTRA CEE	3112.956	100	596.918	105	511.366	103	329.468	100	1177.943	89	497.261	122
.1	CLASSE 1	2223.162	99	432.772	103	301.585	106	270.577	100	871.481	88	346.749	120
.11	AELI	1518.365	95	221.554	107	177.769	102	157.663	94	493.787	84	167.619	119
.12	AUT EUR OCCIC	232.418	102	46.170	115	18.547	97	29.564	128	102.197	85	35.940	140
.13	AMERIQUE NCRÉ	565.071	104	142.617	94	59.701	108	63.696	105	180.899	99	118.158	128
.15	AUT CLASSE 1	207.281	102	22.429	99	45.568	126	19.654	99	94.598	99	25.032	86
.2	CLASSE 2	720.571	103	136.074	112	190.920	103	31.822	115	248.001	90	113.754	131
.20	.ADM	202.195	95	49.013	153	114.804	83	121.30	90	15.725	112	20.933	123
.21	.EAMA	177.655	95	35.731	144	114.511	83	2.727	83	5.791	103	18.895	122
.22	.DGM	165	142	62	105	61	NS					39	85
.23	.TDI	20.037	160	10.747	212	166	150	121	178	6.370	118	1.989	130
.24	.ALGERIE	10.477	100	2.477	119	106	70	70	90	1.844	125	3.210	327
.25	AFR MEDIT NCA	14.375	105	6.496	93	6.800	239	785	112	1.202	63	29.917	104
.26	AUT AFRIQUE	111.544	85	21.191	60	20.859	364	2.349	58	37.248	64	32.088	222
.27	AMERIQUE C SUD	182.262	135	31.661	187	20.627	166	2.130	51	95.756	108	2.415	92
.28	ASIE OCCIDENT	53.165	92	3.267	118	10.941	199	3.142	104	31.360	86	2.5.189	109
.29	AUT CLASSE 2	157.050	100	22.446	86	23.009	129	19.696	147	66.710	86		
.3	CLASSE 3	168.695	95	28.064	115	18.856	72	27.061	92	58.461	86	36.253	117
.31	EUROPE ORIENT	142.331	93	18.318	124	16.046	74	22.752	52	52.513	85	32.702	113
.32	AUT CLASSE 3	26.364	105	9.746	102	2.810	93	4.309	50	5.948	101	3.551	188
.9	DIVERS NDN CL.	512	115	5	NS	1	NS					506	113
001	FRANCE	770.156	93	361.742	110	194.449	94	89.878	100	335.082	81	150.747	125
003	BELGIE LUXBG	1193.274	101	450.901	115	214.922	106	407.334	100	346.754	89	77.444	157
004	PAYS-BAS	1343.640	114	450.513	115	223.683	116	423.697	107	256.012	90	39.776	133
005	ALLEMAGNE RF	667.201	96	215.277	116	56.145	97	71.982	54	323.804	87	245.747	124
005	ITALIE	667.201	96	215.277	116	56.145	97	71.982	54	323.804	87	245.747	124
022	ROYAUME UNI	483.206	99	94.513	106	120.765	104	66.764	51	127.214	89	72.010	116
028	IRLANDE	5.254	114	866	242	8.557	141	610	57	2.873	96	350	141
028	NORVEGE	100.027	103	9.881	101	8.557	116	10.471	104	59.606	97	1.512	133
030	SUEDE	202.512	92	42.972	108	19.008	109	32.760	52	84.747	77	23.031	123
032	FINLANDE	95.663	90	18.179	88	8.995	92	15.088	104	45.206	84	8.195	111
034	DANEMARK	42.643	55	5.334	101	2.444	106	6.128	96	26.292	92	2.455	113
034	SUISSE	206.473	94	46.868	109	16.998	85	16.704	57	89.752	83	34.151	116
038	AUTRICHE	166.225	87	19.681	108	5.905	74	20.776	102	99.461	78	23.402	124
040	PORTUGAL	18.306	59	4.305	104	4.152	186	0.060	104	6.731	75	1.058	57
042	ESPAGNE	43.406	121	14.473	109	2.392	109	9.561	230	12.588	115	4.392	167
046	MALTE	901	99	53	663	165	61	73	NS	152	77	458	108
050	YOUUGOSLAVIE	59.435	99	3.843	92	1.148	73	3.291	118	31.201	84	19.952	140
050	GREECE	2.222	195	8.225	567	4.446	451	912	55	8.744	98	2.271	57
052	TURQUIE	3.284	42	3.85	631	824	55	52	61	2.762	30	302	80
056	U. R. S. S.	45.495	87	4.095	167	3.578	56	2.054	70	26.761	79	9.007	136
058	ZONE MARK EST	16.416	93	2.162	87	4.880	89	6.698	107	5.703	127	2.676	77
062	POLGNE	14.396	115	2.373	76	3.801	78	2.528	107	9.125	90	2.991	198
062	TCHECOSLOVACIE	30.866	95	3.709	93	3.437	71	6.233	53	3.269	112	8.221	130
064	HONGRIE	14.672	87	2.341	164	1.801	60	3.663	53	3.889	84	2.881	80
066	ROUMANIE	11.961	126	2.065	291	902	139	995	143	3.889	84	4.110	148
068	BULGARIE	7.871	172	1.486	289	651	68	321	23	3.198	94	2.215	47
070	ALBANIE	654	133	6	150					51	11	597	NS
204	MAROC	7.377	93	5.840	93	99	101	201	55	1.028	86	209	122
208	.ALGERIE	4.338	109	2.477	119	166	70	121	30	1.564	125	10	71
212	TUNISIE	3.237	218	522	114	43	102	15	28	595	97	2.062	640
220	EGYPTE	3.631	91	134	54	538	376	568	137	1.541	54	850	234
224	SYRIE	1.115	423			2.204	859			4.908	416		
228	LIBERIA	5.488	114	2	NS	2.204	859	4	2	3.269	112		
272	.COTE-D'IVOIRE	1.041	52	158	45	50	NS	7	700	815	50	11	73
288	NIGERIA F.C.	3.656	84	703	73	8	200	1.293	111	1.629	74	25	50
302	.CAMEROUN	12.316	177	10.098	167	1.839	411	9	2	26	433	344	NS
314	.GABON	2.663	95	1.668	NS	82	100	185	30	610	106		
318	.CONGO BRAZZA	2.811	55	22.736	146	112.514	82	2.400	117	3.798	133	17.307	137
322	.CONGO (RD)	158.755	93	22.736	146	112.514	82	2.400	117	3.798	133	17.307	137
352	TANZANIE	616	255	43	108	306	NS	30	429	62	36	175	NS
366	Mozambique	4.400	180	15	214	4.175	471	7	NS	180	237	23	2
366	MADAGASCAR	99	67	75	100	3	150	5	250	156	72	38	200
378	ZAMBIE	86.575	86	20.036	100	13.648	NS	956	39	22.496	62	29.456	129
382	RHODESIE CU SUD	4.706	30	261	54					4.391	42	54	1
390	REP. AFRIQUE DU SUD	66.402	156	1.837	117	27.640	134	1.132	51	27.832	196	7.961	156
400	ETATS-UNIS	501.061	104	128.718	93	53.612	103	56.022	106	154.130	100	107.399	134
404	CANADA	61.010	102	13.899	109	3.785	186	6.794	58	26.765	76	10.759	88
412	MEXIQUE	13.466	64	451	87	73	45	1.000	69	10.319	62	1.643	67
480	COLOMBIE	383	100	147	57	14	700	1	8	168	191	53	230
484	VENEZUELA	5.949	82	21	95	353	32	102	NS	22	67	451	NS
492	SURINAM	29.514	100	1	1	28	171	84	28	3.405	192	1.376	111
504	PEROU	5.415	81	2.092	63	10.126	185	198	52	16.446	57	760	73
508	BRESIL	5.415	81	1.644	175	240	194	178	52	8.803	57	560	154
512	CHILI	127.856	175	26.043	246	9.575	185	455	NS	64.631	135	26.952	288
524	URUGUAY	1.729	91	259	59	25	357	23	43	676	79	746	138
528	ARGENTINE	1.558	56	808	115	13	16	26	21	405	56	742	168
600	CHYPRE	2.341	70	3	300	8	21			2.275	69	55	324
604	LIBAN	1.908	109	1.061	125	223	98	38	119	460	83	126	145
608	SYRIE	539	113	7	54	4	80	25	500	45	39	458	136
616	IRAN	22.874	82	1.052	86	706	117	345	39	19.515	87	1.256	92
620	AFGHANISTAN	7.753	58	2.555	108	9.974	98	2.728	130	1.460	77	219	152
624	ISRAEL	21.100	58	561	NS					1.409	87	424	62
648	MASC. OMAN, TR. CHAN												

JAN.-JUNI 1967		EWG - CEE		France		Belg. - Lux.		Nederland		Deutschland (BR)		Italia		
Code	Bestimmung - Destination	1 000 \$	Indices	1 000 \$	Indices	1 000 \$	Indices	1 000 \$	Indices	1 000 \$	Indices	1 000 \$	Indices	
<b>6, 8 : AUTRES PRODUITS MANUFACTURÉS</b>														
01	MONDE	9902.351	107	1960.883	102	1972.222	103	531.311	106	3399.406	114	1638.529	106	
01	INTRA CEE	4660.864	102	797.811	95	1207.241	100	593.997	102	1386.290	113	671.255	97	
02	EXTRA CEE	5241.487	112	1163.072	107	764.981	107	337.314	112	2013.146	115	962.174	113	
01	CLASSE 1	3494.211	108	602.270	104	558.726	105	241.667	109	1451.201	110	640.347	110	
01	AFLE	1695.412	104	271.899	103	215.268	102	134.239	104	827.779	104	246.242	108	
12	AUT EUR OCCID	502.250	105	104.546	97	56.968	109	32.585	84	201.565	107	107.646	106	
15	AMERIQUE NCRC	1056.155	108	188.559	104	248.812	101	47.299	120	322.619	118	248.866	106	
19	AUT CLASSE 1	240.354	153	37.266	153	38.745	144	27.544	159	99.246	155	37.593	136	
02	CLASSE 2	1303.371	111	475.665	106	161.515	110	76.231	117	372.015	117	217.945	112	
20	.ADM	350.045	111	268.667	109	21.742	121	18.343	131	22.760	117	18.533	122	
21	.EAMA	176.717	113	123.999	113	17.812	94	11.260	133	12.932	115	11.014	132	
22	.DDM	45.629	106	42.484	105	803	152	11.252	116	1.182	102	908	144	
23	.TOM	28.229	107	13.968	98	1.412	140	5.537	125	5.238	99	1.674	152	
24	AFR ALGERIE	99.470	111	88.516	109	1.715	148	3.894	143	3.408	208	4.937	97	
25	AFR MEDIT NCA	128.486	97	60.091	91	2.015	135	3.017	103	14.201	83	38.119	110	
26	AUT AFRIQUE	117.642	115	41.741	104	13.246	103	14.774	125	40.572	117	27.309	124	
27	AMERIQUE C SUD	261.028	111	43.107	96	34.449	101	13.121	118	125.575	116	44.576	119	
28	ASIE OCCIDENT	235.079	105	50.530	128	29.435	94	14.019	110	76.138	105	64.557	106	
29	AUT CLASSE 2	217.091	129	31.189	128	55.624	134	12.957	104	92.470	141	24.851	103	
03	CLASSE 3	436.952	155	85.896	146	44.731	138	19.412	138	189.930	178	97.023	139	
31	EUROPE ORIENT	332.435	141	64.953	138	38.115	130	19.030	139	129.900	155	80.437	130	
32	AUT CLASSE 3	104.557	225	20.943	178	6.616	218	382	66	60.030	260	16.586	201	
09	DIVERS NCA CL.	6.907	102	47	247							6.860	110	
001	FRANCE	1112.728	115				367.680	116		81.366	117	216.713	114	
002	BELGIQUE LUXBG	711.392	105	200.326	97				210.811	109	239.542	110	60.713	105
003	PAYS BAS	1041.492	100	101.602	109	414.641	93			448.963	108	76.286	94	
004	ALLEMAGNE RF	178.184	97	34.818	83	347.788	157					322.643	87	
005	ITALIE	517.068	128	152.999	122	75.152	157		263.687	61	38.133	144		
022	ROYAUME UNI	373.623	105	69.049	108	75.388	109	44.780	100	113.180	99	71.226	115	
024	ISLANDE	7.066	100	516	140	1.125	101	1.176	101	3.851	101	2.398	104	
024	IRLANDE	27.219	113	3.092	114	4.236	143	3.678	100	5.674	114	2.541	110	
028	NORVEGE	111.402	113	14.073	105	17.551	118	13.964	104	5.824	115	10.230	108	
030	SUEDE	264.206	98	33.906	93	34.841	78	27.059	109	133.774	103	34.626	108	
032	FINLANDE	76.450	102	12.801	97	10.719	114	5.276	98	35.696	99	7.958	112	
034	DANEMARK	192.139	112	22.967	106	29.122	117	16.358	109	103.699	115	20.043	102	
034	SUISSE	479.478	106	104.817	107	41.387	110	18.321	105	16.321	105	16.321	105	
038	AUTRICHE	226.457	98	14.233	88	9.472	100	18.566	59	16.877	98	26.949	105	
040	PORTUGAL	48.067	94	12.254	87	7.822	82	2.841	121	19.699	101	5.451	96	
042	ESPAGNE	173.043	90	47.803	86	16.655	213	10.322	72	63.530	94	28.725	112	
046	YUGOSLAVIE	100.905	142	12.737	160	5.796	83	1.623	123	35.755	139	40.998	132	
052	GRÈCE	35.152	120	17.512	120	17.821	120	2.917	105	20.927	97	18.013	104	
052	TURQUIE	29.572	104	3.703	84	3.034	86	1.168	64	16.116	140	20.927	125	
056	U R S S	106.296	285	27.701	284	16.269	175	8.243	NS	30.302	50	20.781	189	
058	ZONE MARK EST	14.765	75	4.277	42	4.167	117	3.373	112			2.968	94	
060	POLOGNE	43.641	135	5.618	117	4.035	196	4.458	159	21.362	162	11.168	97	
062	TCHÈCO-SLOVAQUIE	30.617	150	5.777	150	3.848	258	1.897	60	21.897	107	7.820	63	
064	HONGRIE	30.710	101	4.057	107	4.957	81	1.527	60	14.706	119	7.683	89	
066	ROUMANIE	60.287	192	11.282	219	5.149	293	3.701	370	27.082	172	15.911	208	
068	BULGARIE	37.244	89	6.646	70	2.138	72	1.679	26	11.322	75	15.479	159	
200	AFR. NORD. ESPAGN.	13.376	119	2.182	130	1.838	103	1.033	102	4.812	107	3.511	153	
204	MAROC	43.459	102	35.071	102	970	104	1.037	89	3.257	114	2.334	96	
208	ALGERIE	99.470	111	88.516	109	1.715	148	894	143	3.408	208	4.937	97	
212	TUNISIE	24.543	83	17.604	86	1.145	137	313	40	2.046	89	3.435	68	
216	LIBYE	44.888	132	5.156	132	2.400	138	1.459	172	5.846	115	30.187	134	
220	EGYPTE	10.756	91	2.200	30	2.504	149	388	81	3.501	48	2.163	48	
224	.SENEGAL	26.601	95	1.950	95	1.950	95	38	10	1.431	117	1.431	117	
228	.COTE D'IVOIRE	38.113	122	29.136	114	1.563	111	3.727	263	1.431	126	1.255	123	
272	GHANA	7.818	119	1.149	147	310	214	2.286	113	2.842	101	1.231	152	
288	NIGERIA FED.	28.242	104	4.622	142	1.987	81	5.412	165	10.863	109	5.358	92	
302	.CAMBODJ	25.777	122	21.326	125	2.104	119	655	98	861	107	827	97	
312	.GAMBIE	6.714	94	6.714	94	6.714	94	315	25	619	168	368	151	
318	.CONGO BRAZZA	10.628	126	8.453	117	3.044	144	884	250	619	168	368	151	
322	.CONGO (RD)	21.093	97	3.165	144	10.041	82	1.376	75	3.525	105	2.986	141	
330	ANGOLA	9.115	162	1.939	160	1.458	103	50	50	4.908	263	527	93	
334	ETHIOPIE	7.875	103	2.993	94	4.466	99	501	148	1.583	109	4.658	93	
342	KENYA	10.171	110	2.492	117	2.492	117	1.275	105	3.070	109	2.974	131	
370	.MADAGASCAR	20.005	117	17.255	114	371	153	615	172	946	133	798	134	
374	.REUNION, COMDRES	13.752	106	12.698	103	269	189	131	185	357	101	297	181	
378	ZAMBIE	8.764	347	6.80	173	341	216	724	167	1.344	166	5.615	783	
390	REP. AFRIQUE CU SUD	89.977	148	14.472	158	10.688	169	13.430	153	35.252	132	16.135	141	
400	ETATS-UNIS	934.720	108	161.311	102	227.662	101	39.585	118	281.984	121	224.178	106	
404	CANADA	121.435	108	27.248	114	21.150	105	7.714	130	40.635	102	24.688	106	
412	MEXIQUE	11.528	102	4.938	78	2.422	115	485	124	10.747	105	2.936	139	
440	PANAMA REP	7.648	146	1.247	162	1.247	162	405	177	1.450	109	2.697	155	
460	.ANTILLES FR.	27.202	101	25.401	101	4.494	136	110	80	4.731	99	566	129	
476	.ANTILLES NEERL.	9.558	120	3.18	114	557	137	3.501	137	3.975	98	1.207	184	
484	VENEZUELA	38.949	96	6.926	90	6.377	106	2.073	86	15.242	94	8.331	98	
500	ECUATEUR	8.648	151	2.019	200	1.566	101	473	173	3.845	164	745	134	
504	PEROU	21.251	94	2.701	90	2.887	80	1.420	56	10.555	98	3.784	128	
508	BRESIL	50.470	170	5.440	135	5.876	150	1.201	165	32.932	181	5.021	182	
512	CHILI	12.230	107	1.736	106	1.817	107	887	262	6.329	162	2.661	100	
528	ARGENTINE													

**ANTEIL DER EWG  
UND DES HAUPTPARTNERS EXTRA-EWG  
am Handel der einzelnen Länder**

Meldeland	Jahr	import					export				
		Total Mio \$	darunter aus:		Total Mio \$	darunter nach:		Total Mio \$	darunter nach:		
			EWG Mio \$	%		Haupteinfuhrland Mio \$	Extra-EWG %		EWG Mio \$	%	Hauptausfuhrland Mio \$
<b>EUROPE</b>											
FRANCE	1966	11 875,3	4 853,3	40,9	Etats-Unis	10,1	10 897,4	4 608,4	42,3	Etats-Unis	6,1
BELGIQUE-LUXBG	1966	7 170,9	4 012,3	56,0	Etats-Unis	7,9	6 831,7	4 295,8	62,9	Etats-Unis	8,7
PAYS-BAS	1966	8 177,5	4 331,7	54,0	Etats-Unis	11,4	6 750,4	3 749,9	55,6	Royaume-Uni	8,9
ALLEMAGNE RF	1966	18 022,5	6 938,5	38,5	Etats-Unis	12,7	20 134,1	7 318,0	36,3	Etats-Unis	8,9
ITALIE	1966	8 571,3	2 787,2	32,5	Etats-Unis	12,2	8 031,9	3 261,7	40,6	Etats-Unis	9,3
ROYAUME-UNI	1966	16 671,1	3 090,1	18,5	Etats-Unis	12,1	14 660,9	2 920,5	19,9	Etats-Unis	12,4
ISLANDE	1966	159,4	35,8	22,5	Etats-Unis	13,6	140,6	28,8	20,5	Etats-Unis	16,6
IRLANDE	1966	1 043,3	140,8	13,5	Royaume-Uni	51,9	681,6	74,9	11,0	Royaume-Uni	69,4
NORVEGE	1966	2 402,6	668,8	27,8	Royaume-Uni	13,7	1 561,8	379,3	24,3	Royaume-Uni	18,9
SUEDE	1966	4 573,8	1 650,6	36,1	Royaume-Uni	15,3	4 272,5	1 293,2	30,3	Royaume-Uni	12,7
FINLANDE	1966	1 726,4	492,3	28,5	URSS	15,2	1 505,3	413,9	27,5	Royaume-Uni	20,0
DANEMARK	1966	2 990,0	1 028,5	34,4	Royaume-Uni	13,8	2 401,9	610,5	25,4	Royaume-Uni	23,0
SUISSE	1966	3 957,3	2 391,1	60,4	Etats-Unis	5,0	3 305,2	1 256,4	38,0	Etats-Unis	10,8
AUTRICHE	1966	2 327,2	1 367,5	58,8	Suisse	6,0	1 683,1	751,1	44,6	Suisse	8,1
PORTUGAL	1966	1 012,0	349,8	34,6	Royaume-Uni	13,7	626,8	121,5	19,4	Royaume-Uni	19,1
ESPAGNE	1966	3 590,7	1 345,2	37,5	Etats-Unis	17,0	1 253,5	419,6	33,5	Etats-Unis	11,7
GIBRALTAR *)	1965	28,1	5,6	19,9	Royaume-Uni	47,3	3,4	0,1	2,9	Royaume-Uni	52,9
MALTE	1966	108,4	29,8	27,5	Royaume-Uni	38,4	30,1	4,5	15,0	Royaume-Uni	27,9
YUGOSLAVIE	1966	1 575,6	409,9	26,0	Etats-Unis	12,7	1 222,9	340,0	27,8	Royaume-Uni	15,8
GRECE	1966	1 222,9	503,9	41,2	Etats-Unis	10,7	406,0	144,0	35,5	Etats-Unis	10,5
TURQUIE	1966	724,7	238,6	32,9	Etats-Unis	24,0	490,5	171,4	34,9	Etats-Unis	16,4
URSS	1966	7 909,6	475,5	6,0	Allemagne Mark Est	15,7	8 841,4	621,2	7,0	Allemagne Mark Est	15,9
ZONE MARK EST 1)	1966	2 864,1	133,7	4,7	URSS	48,3	2 897,2	101,8	3,5	URSS	44,0
POLOGNE	1966	2 494,1	239,6	9,6	URSS	31,7	2 272,1	253,2	11,1	URSS	32,6
TSCHECOSLOVAQUIE	1966	2 736,0	224,7	8,2	URSS	33,4	2 745,0	216,1	7,9	URSS	33,5
HONGRIE	1966	1 565,5	206,0	13,2	URSS	33,0	1 593,3	206,5	13,0	URSS	33,1
ROUMANIE	1966	1 213,4	282,0	23,2	URSS	32,5	1 186,4	217,8	18,3	URSS	34,5
BULGARIE	1965	1 177,7	140,3	11,9	URSS	50,0	1 175,8	94,0	8,0	URSS	52,2
ALBANIE *)	1965	22,0	9,4	42,7	Canada	43,6	4,5	1,9	42,2	Yougoslavie	31,1
<b>AFRIQUE</b>											
MAROC	1965	453,4	234,6	51,7	Etats-Unis	11,8	429,6	265,6	61,8	Espagne	6,3
ALGERIE *)	1965	731,3	620,7	84,9	Etats-Unis	3,1	689,7	599,5	86,9	Royaume-Uni	6,6
TUNISIE	1966	249,9	130,4	52,2	Etats-Unis	16,4	140,6	79,1	56,3	Libye	4,9
LIBYE	1966	404,5	189,8	46,9	Royaume-Uni	15,4	995,0	700,3	70,4	Royaume-Uni	14,5
EGYPTE	1966	1 070,0	207,1	19,4	Etats-Unis	19,9	605,4	69,6	11,5	URSS	23,6
SOUDAN	1965	207,9	33,6	16,2	Royaume-Uni	23,4	195,1	67,4	34,5	Royaume-Uni	9,1
MAURITANIE	1964	15,7	10,5	66,8	Etats-Unis	18,6	2,6	1,1	40,8	Congo (Brazzaville)	43,7
MALI	1966	36,0	9,0	25,3	Chine, Rép. Pop.	28,6	13,1	0,4	3,3	Côte d'Ivoire	35,9
HAUTE VOLTA	1966	37,6	20,6	54,8	Côte d'Ivoire	22,6	15,7	2,7	17,2	Côte d'Ivoire	51,6
NIGER	1965	37,7	24,2	64,3	Chine, Rép. Pop.	4,8	25,3	14,8	58,3	Nigeria	25,4
TCHAD	1966	29,7	18,0	60,6	Etats-Unis	11,8	23,7	13,1	55,3	Nigeria	14,1
SENEGAL	1965	163,8	107,3	65,5	Cambodge	5,7	128,6	110,2	85,7	Japon	1,9
GAMBIE *)	1965	12,2	1,3	10,7	Royaume-Uni	55,7	9,1	3,2	35,2	Royaume-Uni	42,9
GUINEE, REP *)	1965	49,2	21,4	43,5	Etats-Unis	38,2	51,5	8,6	16,7	Etats-Unis	23,3
SIERRA LEONE	1966	99,9	23,8	23,8	Royaume-Uni	28,4	82,6	17,4	21,1	Royaume-Uni	62,5
LIBERIA *)	1965	619,6	86,1	13,9	Japon	64,6	199,8	107,2	53,7	Etats-Unis	25,4
COTE D'IVOIRE	1966	257,4	184,0	71,5	Etats-Unis	7,7	310,1	190,1	61,3	Etats-Unis	17,0
GHANA	1966	351,3	74,4	21,2	Royaume-Uni	28,8	268,0	59,0	22,0	Royaume-Uni	25,0
TOGO	1966	47,2	24,0	50,8	Japon	13,7	35,9	27,8	77,4	Australie	7,9
DAHOMY	1966	33,4	22,5	67,4	Etats-Unis	4,8	10,5	7,1	67,6	Etats-Unis	9,3
NIGERIA	1965	766,4	191,0	24,9	Royaume-Uni	31,1	750,0	270,5	36,1	Royaume-Uni	38,0
CAMEROUN	1965	134,9	100,0	74,2	Etats-Unis	6,0	118,8	91,8	77,2	Etats-Unis	10,5
REP CENTRAFR	1966	30,7	23,7	77,2	Etats-Unis	4,5	30,8	15,2	49,6	Israel	19,7
GABON	1966	65,7	48,4	73,7	Etats-Unis	11,0	100,8	63,5	63,0	Etats-Unis	20,8
CONGO BRAZZA	1966	69,6	53,3	76,6	Etats-Unis	4,7	43,2	26,3	60,9	Royaume-Uni	18,5
CONGO (RD) *)	1965	258,8	132,2	51,1	Etats-Unis	29,8	381,6	292,5	76,7	Etats-Unis	10,0
RWANDA	1965	20,9	9,4	44,8	Ouganda	17,0	14,1	6,1	43,3	Etats-Unis	47,6
ANGOLA	1965	194,9	35,9	18,4	Portugal	47,5	199,5	51,8	26,0	Portugal	35,3
ETHIOPIE	1965	149,7	56,3	37,6	Japon	15,2	115,8	19,2	16,6	Etats-Unis	54,7
COTE FR SOMALIE	1965	23,1	14,5	62,8	Royaume-Uni	11,0	2,0	1,5	76,2	Aden	10,1
SOMALIE, REP	1964	54,4	15,5	28,5	Royaume-Uni	12,9	35,9	17,3	48,1	Arabie Séoudite	25,6
KENYA	1966	314,7	59,6	18,9	Royaume-Uni	33,6	174,0	40,5	23,3	Royaume-Uni	21,7
OUGANDA	1966	120,0	29,5	24,6	Royaume-Uni	36,2	187,8	22,9	12,2	Etat-Unis	25,5
TANGANYIKA	1966	179,7	39,0	21,7	Royaume-Uni	31,2	237,2	36,9	15,6	Royaume-Uni	27,2
ZANZIBAR	1965	11,6	1,4	12,1	Royaume-Uni	14,7	11,4	0,4	3,5	Indonésie	21,1
MAURICE	1966	68,4	12,9	18,9	Royaume-Uni	24,3	71,5	0,2	0,3	Royaume-Uni	80,1
MOZAMBIQUE	1965	173,0	27,9	16,1	Portugal	34,6	107,4	9,0	8,4	Portugal	37,2
MADAGASCAR	1966	141,3	104,0	73,6	Etats-Unis	6,4	97,8	51,9	53,1	Etats-Unis	22,8
REUNION	1966	104,2	77,1	74,0	Madagascar	6,4	39,0	36,7	94,1	Etats-Unis	2,1
COMORES	1965	6,6	3,2	49,4	Madagascar	16,7	3,7	2,2	59,8	Etats-Unis	32,0
ZAMBIE	1965	294,7	21,6	7,3	Rhodésie du Sud	33,8	532,6	158,2	29,7	Royaume-Uni	37,6
RHODESIE DU SUD	1965	335,1	41,0	12,2	Royaume-Uni	30,4	441,7	60,2	13,6	Zambie	29,1
REP AFRIQUE SUD	1966	2 306,8	460,1	19,9	Royaume-Uni	27,3	1 667,9	312,3	18,7	Royaume-Uni	33,1

\*) Abgeleitete Angaben aus den Statistiken der Partnerländer.

1) Ohne den Handel mit der BR. Deutschland; Einfuhr 349,6 Mio \$, Ausfuhr 306,5 Mio \$.

a) Ausfuhr 1965.

b) Ausfuhr 1964.

c) Einfuhr 1965.

**PART DE LA CEE  
ET DU PRINCIPAL PARTENAIRE EXTRA-CEE  
dans le commerce de chaque pays**

Pays déclarant	Année	Import					Export				
		Total Mio \$	dont provenant de:				Total Mio \$	dont vers:			
			CEE		principal fournisseur extra-CEE			CEE		principal client extra-CEE	
			Mio \$	%		%		Mio \$	%		%
<b>AMERIQUE</b>											
ETATS-UNIS	1966	25 407,8	4 100,2	16,1	Canada	24,1	29 912,0	5 267,6	17,6	Canada	21,7
CANADA	1966	9 129,9	509,6	5,6	Etats-Unis	72,4	9 513,3	596,4	6,3	Etats-Unis	60,8
ST PIERRE MIQU	1965	5,5	2,0	36,7	Canada	50,8	1,9	0,4	23,2	Etats-Unis	45,4
MEXIQUE	1966	1 604,9	265,8	16,6	Etats-Unis	63,9	1 222,9	79,3	6,5	Etats-Unis	53,1
GUATEMALA	1965	229,7	40,9	17,8	Etats-Unis	42,2	185,9	42,0	22,6	Etats-Unis	36,7
HONDURAS BRIT *)	1965	24,3	1,7	7,0	Etats-Unis	37,0	12,0	0,1	0,8	Royaume-Uni	40,8
ILES BAHAMAS	1964	100,8	4,7	4,7	Etats-Unis	62,0	15,7	0,5	3,2	Etats-Unis	89,2
ILES BERMUDES	1966 a)	107,1	5,1	4,8	Etats-Unis	29,7	54,8	6,3	11,5	Royaume-Uni	19,3
HONDURAS REP	1965	122,9	13,5	11,0	Etats-Unis	46,8	127,3	19,4	15,2	Etats-Unis	58,3
SALVADOR	1966	219,9	40,1	18,2	Etats-Unis	32,5	192,3	54,9	28,5	Etats-Unis	26,4
NICARAGUA	1965	160,5	24,5	15,3	Etats-Unis	47,1	149,0	30,5	20,5	Japon	31,9
COSTA RICA	1966	177,9	31,0	17,4	Etats-Unis	39,1	138,8	31,4	22,6	Etats-Unis	45,9
PANAMA REP	1965	188,9	16,6	8,8	Etats-Unis	41,8	69,2	4,5	6,5	Etats-Unis	60,8
CUBA	1965	865,0	18,2	2,1	URSS	49,3	686,0	10,3	1,5	URSS	47,0
HAITI	1965 b)	37,0	6,5	17,6	Etats-Unis	56,2	37,9	13,7	36,1	Etats-Unis	50,4
DOMINICAINE REP	1966 c)	86,8	14,1	16,2	Etats-Unis	54,0	137,6	8,4	6,1	Etats-Unis	88,4
GUADELOUPE	1966	92,3	75,6	81,9	Etats-Unis	6,6	35,0	28,1	80,3	Etats-Unis	17,1
MARTINIQUE	1966	92,6	72,8	78,6	Etats-Unis	6,9	44,5	42,7	96,0	Guadeloupe	2,0
JAMAÏQUE	1966	320,7	35,9	11,2	Etats-Unis	36,2	225,1	5,5	2,4	Etats-Unis	38,2
TRINIDAD-TOBAGO	1966	456,6	16,7	3,7	Venezuela	30,2	426,2	40,0	9,4	Etats-Unis	37,5
ILES BARBADES	1966	74,7	5,7	7,6	Royaume-Uni	30,8	40,4	—	—	Royaume-Uni	45,3
CURAÇAO	1965	294,2	20,2	6,9	Venezuela	70,8	266,3	26,0	9,7	Etats-Unis	31,8
ARUBA	1965	321,8	5,2	1,6	Venezuela	83,5	336,5	29,3	8,7	Etats-Unis	51,1
COLOMBIE	1966	674,3	125,0	18,5	Etats-Unis	48,0	507,4	105,2	20,7	Etats-Unis	44,7
VENEZUELA	1966	1 216,3	260,4	21,4	Etats-Unis	50,4	2 712,7	174,0	6,4	Etats-Unis	36,9
GUYANE	1966	117,7	12,4	10,5	Etats-Unis	22,9	108,7	5,8	5,3	Royaume-Uni	22,1
SURINAM	1965	95,3	26,5	27,8	Etats-Unis	46,7	57,3	5,6	9,8	Etats-Unis	74,0
GUYANE FR	1966	27,8	20,8	74,8	Etats-Unis	12,2	3,5	0,6	17,1	Etats-Unis	71,4
EQUATEUR	1964	147,6	34,8	23,6	Etats-Unis	46,5	129,9	37,4	28,8	Etats-Unis	51,3
PEROU	1966	817,2	181,0	22,1	Etats-Unis	39,2	764,6	207,4	27,1	Etats-Unis	42,5
BRESIL	1966	1 497,0	257,7	17,2	Etats-Unis	39,4	1 741,2	430,6	24,7	Etats-Unis	33,4
CHILI	1965	603,6	109,3	18,1	Etats-Unis	39,3	687,8	220,4	32,0	Etats-Unis	31,0
BOLIVIE	1965	134,1	24,9	18,6	Etats-Unis	43,7	131,9	10,7	8,1	Etats-Unis	42,6
PARAGUAY	1966	49,7	13,1	26,4	Argentine	21,1	49,8	7,2	14,4	Argentine	31,9
URUGUAY	1965	150,9	37,1	24,6	Etats-Unis	13,6	191,3	63,5	33,2	Etats-Unis	16,8
ARGENTINE	1965	1 198,6	271,2	22,6	Etats-Unis	22,8	1 492,5	603,1	40,4	Royaume-Uni	10,3
<b>ASIE</b>											
CHYPRE	1966	154,6	44,0	28,5	Royaume-Uni	31,6	78,1	22,7	29,1	Royaume-Uni	33,9
LIBAN	1965	489,9	152,9	31,2	Syrie	12,9	103,6	9,4	9,1	Arabie Séoudite	26,2
SYRIE	1966	294,0	75,2	25,6	Etats-Unis	7,8	169,5	26,0	15,3	Liban	18,3
IRAK	1965 b)	450,3	91,0	20,2	Etats-Unis	11,8	838,9	376,4	44,9	Royaume-Uni	18,9
IRAN	1966	929,0	338,0	36,4	Etats-Unis	18,5	1 308,2	242,9	18,6	Japon	20,6
AFGHANISTAN	1966 c)	131,0	17,3	13,2	URSS	46,6	75,4	5,7	7,6	URSS	25,6
ISRAËL	1966	839,2	201,8	24,0	Etats-Unis	26,4	502,2	143,2	28,5	Etats-Unis	15,4
JORDANIE	1966	185,7	38,2	20,6	Etats-Unis	15,7	36,1	1,3	3,6	Syrie	10,0
ARABIE SEOUDITE *)	1965	447,1	114,8	25,7	Etats-Unis	31,6	1 301,1	381,3	29,3	Japon	26,0
KOWEÏT *)	1965	340,2	81,9	24,1	Etats-Unis	21,3	1 311,5	620,3	47,3	Japon	21,0
ADEN	1965	300,9	27,4	9,1	Iran	16,7	187,0	8,2	4,4	Royaume-Uni	21,2
PAKISTAN	1966	899,3	170,9	19,0	Etats-Unis	29,3	599,4	96,4	16,1	Etats-Unis	11,7
UNION INDIENNE	1966	2 747,9	376,1	13,7	Etats-Unis	37,5	1 603,6	125,4	7,8	Etats-Unis	19,3
CEYLON	1965	309,8	37,5	12,1	Royaume-Uni	17,9	409,6	34,4	8,4	Royaume-Uni	25,9
UNION BIRMANE	1965	247,3	29,6	12,0	Japon	28,9	224,8	22,0	9,8	Philippines	13,8
THAÏLANDE	1965	731,3	115,4	15,8	Japon	31,6	622,7	82,5	13,2	Malaysia	20,9
LAOS	1965	32,8	2,6	7,9	Thaïlande	25,9	1,0	0,1	10,0	Malaysia	50,0
VIETNAM SUD	1965	356,4	31,6	8,9	Etats-Unis	45,4	35,3	20,2	57,2	Royaume-Uni	12,2
CAMBODGE	1965	103,1	29,1	28,2	Japon	17,0	105,3	26,4	25,1	Malaysia	15,2
INDONESIE *)	1965	597,4	152,0	25,4	Japon	37,7	678,0	205,1	30,3	Etats-Unis	24,4
MALAYSIA *)	1965	1 332,9	161,3	12,1	Royaume-Uni	21,7	1 107,3	154,0	13,9	Japon	24,0
PHILIPPINES	1966	936,3	101,3	10,8	Etats-Unis	34,5	783,7	129,0	16,5	Etats-Unis	39,8
MACAO	1966	50,9	0,2	0,4	Hong Kong	54,2	23,8	6,3	26,5	Hong Kong	27,3
CHINE, REP. POP. *)	1965	1 328,9	253,9	19,1	Japon	20,3	1 110,5	175,2	15,8	Hong Kong	32,9
COREE SUD	1966	736,7	51,5	7,0	Japon	39,9	249,7	18,1	7,2	Etats-Unis	38,4
JAPON	1966	9 522,8	447,7	4,7	Etats-Unis	27,9	9 779,7	594,8	6,1	Etats-Unis	30,8
FORMOSE	1966	615,8	36,9	6,0	Japon	41,1	531,1	45,1	8,5	Japon	24,2
HONG KONG	1966	1 766,5	138,4	7,8	Chine, Rép. Pop.	27,4	1 323,2	132,7	10,0	Etats-Unis	28,3
<b>OCEANIE</b>											
AUSTRALIE	1966	3 246,2	403,6	12,4	Etats-Unis	25,3	3 163,0	464,7	14,7	Japon	18,5
NOUV ZELANDE	1966	1 006,1	67,8	6,7	Royaume-Uni	37,2	1 076,5	158,5	14,7	Royaume-Uni	42,0
NOUV CALEDONIE	1966	67,2	38,4	57,1	Australie	19,5	77,6	40,4	52,1	Japon	25,9
POLYNESIE FR	1966	167,4	138,1	82,5	Etats-Unis	8,5	17,4	9,3	53,4	Vietnam Sud	23,0
ILES FIDJI	1966	65,1	2,5	3,8	Australie	27,2	49,6	0,7	1,4	Royaume-Uni	44,2

\*) Chiffres dérivés des pays partenaires.

1) Non compris le commerce avec l'Allemagne (RF), imports 349,6 mio \$, exports 306,5 mio \$.

a) Export 1965.

b) Export 1964.

c) Import 1965.

**AUSFUHR WICHTIGER  
ERZEUGNISSE**

Warenbenennung und Ausfuhrland <i>Pays exportateurs</i>	Mengen — Quantités				Werte — 1000 \$ — Valeurs				Durchschnittswerte — Valeur moyenne \$ pro T. \$ par T.			
	1962	1963	1964	1965	1962	1963	1964	1965	1962	1963	1964	1965
<b>Reis</b>	<b>CST 042</b>								<b>Riz</b>			
<b>AOM:</b>	1000 T.											
MADAGASCAR	50	27	28	11	8 978	5 410	5 974	2 737	181	200	213	249
<b>Autres pays:</b>												
EGYPTE	144	380	527	330	19 300	44 492	69 828	45 563	135	118	133	138
ETATS-UNIS	1 052	1 199	1 330	1 551	153 391	178 218	205 459	244 471	146	149	154	158
UNION BIMANE	1 718	1 712	1 510	1 348	167 120	171 308	152 413	155 100	97	100	101	115
THAILANDE	1 277	1 442	1 927	1 905	156 300	166 100	214 485	209 965	122	115	111	110
CAMBODGE	131	378	491	473	12 980	43 520	57 520	53 050	99	115	117	112
<b>Bananen, frisch</b>	<b>CST 051.3</b>								<b>Bananes fraîches</b>			
<b>AOM:</b>	Tonne											
COTE D'IVOIRE	122 958	133 406	129 839	128 311	11 537	14 129	12 970	11 327	94	105	100	88
CAMEROUN	52 390	55 310	61 118	68 830	3 410	3 595	3 967	4 466	65	65	64	65
GADELOUPE	118 058	108 567	54 806	75 690	11 950	11 639	7 198	11 285	101	107	131	149
MARTINIQUE	151 315	117 048	85 991	150 680	15 279	12 435	11 993	17 691	101	106	139	117
<b>Autres pays:</b>												
GUATEMALA	89 720	121 500	94 400	50 700	6 733	11 500	9 600	3 500	75	95	102	69
HONDURAS, REP.	378 400	343 600	349 000	571 600	35 400	33 072	34 338	53 135	94	96	98	93
COSTA-RICA	292 110	261 112	293 799	318 391	21 167	22 677	28 340	28 476	72	87	96	89
PANAMA, REP.	251 170	297 910	266 620	335 540	20 200	25 070	30 270	39 668	80	84	113	118
DOMINICAINE, REP.	171 600	124 000	69 080	48 020	11 600	12 000	5 210	2 800	68	97	75	58
COLOMBIE	168 500	202 590	171 570	253 464	10 600	13 942	12 406	18 620	63	69	72	73
EQUATEUR	897 800	1 014 000	1 172 000	875 000	88 500	107 400	84 200	76 000	99	106	72	86
BRESIL	216 540	205 900	225 540	215 746	3 228	2 924	5 820	6 270	15	14	26	29
<b>Zucker</b>	<b>CST 061</b>								<b>Sucre</b>			
<b>AOM:</b>	1000 T.											
REUNION	226	213	213	193	27 936	32 097	31 562	26 729	123	151	148	138
MADAGASCAR	60	73	75	45	6 427	9 019	9 706	4 890	107	123	129	140
GADELOUPE	210	199	193	204	20 086	21 659	23 452	22 412	96	109	122	110
MARTINIQUE	86	85	53	82	10 697	11 276	7 609	10 405	135	133	144	127
<b>Autres pays:</b>												
FRANCE	754	960	763	1 109	85 503	143 658	135 343	120 273	113	149	177	108
ROYAUME-UNI	353	431	468	338	33 154	80 652	90 372	38 017	93	187	193	112
MEXIQUE	632	876	1 060	1 107	50 181	72 583	94 959	77 698	79	83	90	70
CUBA <sup>1)</sup>	5 131	3 521	4 502	5 755	603 390	467 870	626 700	590 890	118	133	139	103
DOMINICAINE, REP.	1 073	948	931		91 900	100 960	92 740	60 400	86	106	100	
PEROU	479	496	424	402	53 800	63 164	63 470	36 879	112	127	150	92
PHILIPPINES	1 219	1 084	1 496	1 606	131 040	159 900	170 130	156 190	107	147	114	97
FORMOSE	629	645	838	782	45 210	102 190	128 345	58 848	72	158	153	70
AUSTRALIE	870	1 166	1 275		96 609	101 960	146 474	101 634	111	87	115	
<b>Kaffee</b>	<b>CST 071</b>								<b>Café</b>			
<b>AOM:</b>	Tonne											
COTE D'IVOIRE	144 764	182 788	205 153	136 287	78 352	99 837	129 730	106 350	541	547	632	571
TOGO	11 541	6 223	16 140	10 655	5 791	4 244	10 228	5 531	502	521	634	519
DAHOMY	1 728	1 002	1 065	891	981	515	621	441	568	514	583	495
CAMEROUN	38 118	40 099	44 676	42 899	21 148	23 780	33 637	26 951	555	593	753	628
REP. CENTRAFRICAINE	7 887	5 778	12 507	7 638	4 209	3 172	8 010	4 073	534	549	640	533
CONGO, BRAZZA	1 069	443	811	486	608	374	564	294	569	582	695	605
CONGO, LEO	32 378	46 403	36 884	22 440	13 600	26 290	25 111	17 148	420	567	681	764
MADAGASCAR	56 035	44 395	37 962	49 769	30 055	23 762	24 560	28 630	536	535	647	575
NOUV.-CALEDONIE	1 287	1 255	2 087	1 154	729	716	1 342	743	566	571	643	643
<b>Autres pays:</b>												
KENIA, OUG., TANGAN.	190 400	211 390	215 600	224 700	104 600	126 130	173 152	148 744	549	597	803	661
SALVADOR	104 600	101 090	109 300	100 100	75 700	74 590	92 896	96 076	724	738	850	960
COLOMBIE	393 700	367 930	384 780	333 114	332 000	226 690	394 361	344 004	843	616	1 025	1 017
BRESIL	982 600	1 170 780	896 770	839 613	642 700	748 280	759 700	707 387	654	639	847	874
<b>Kakaobohnen</b>	<b>CST 072.1</b>								<b>Cacao en fèves</b>			
<b>AOM:</b>	Tonne											
COTE D'IVOIRE	101 018	99 728	124 261	126 409	42 732	45 698	58 862	44 218	423	458	474	350
TOGO	11 079	10 263	13 488	17 153	4 790	4 763	6 613	6 832	432	464	490	398
CAMEROUN	59 938	71 236	53 881	69 228	26 012	32 521	25 491	26 333	434	457	475	380
GABON	3 361	2 946	3 553	3 270	1 064	991	1 238	1 035	317	336	348	317
CONGO, BRAZZA	629	897	935	697	341	461	499	280	383	514	534	402
CONGO, LEO	5 907	5 966	5 116	4 100	2 359	2 832	2 275	1 147	399	475	445	280
MADAGASCAR	338	407	382	341	191	262	217	142	565	644	568	416
<b>Autres pays:</b>												
GHANA	428 000	411 050	387 600	501 900	187 700	190 672	190 728	171 073	439	463	492	341
NIGERIA, FED.	197 800	177 400	200 000	259 369	93 400	90 605	112 277	119 534	472	511	561	461
BRESIL	55 300	68 680	74 710	91 966	24 200	35 030	34 820	27 689	438	510	466	301

<sup>1)</sup> (FAO) inoffizielle Angaben.

<sup>1)</sup> (FAO) données non officielles.

**EXPORTATIONS DES PRINCIPAUX  
PRODUITS DE BASE**

Warenbenennung und Ausfuhrland <i>Pays exportateurs</i>	Mengen — Quantités				Werte — 1000 \$ — Valeurs				Durchschnittswerte — Valeur moyenne \$ pro T. — \$ par T.			
	1962	1963	1964	1965	1962	1963	1964	1965	1962	1963	1964	1965
<b>Gewürze</b>	<b>CST 075</b>								<b>Epices</b>			
<b>AOM:</b>	Tonne											
REUNION	33	60	44	57	477	766	453	578	14 455	12 767	10 295	10 140
MADAGASCAR	6 260	3 345	7 625	7 239	12 988	6 662	11 153	14 305	2 075	1 992	1 463	1 976
COMORES	210	263	405	329	743	2 508	1 872	1 712	3 538	9 536	4 622	5 204
POLYNESIE	181	223	166	.	1 613	1 326	1 190	.	8 912	5 946	7 169	.
<b>Autres pays:</b>												
ESPAGNE	6 220	6 996	5 193	6 006	4 340	5 829	4 501	5 984	697	833	867	996
UNION INDIENNE	51 300	54 300	53 800	.	29 400	33 222	35 259	48 489	567	612	655	.
THAILANDE	8 072	3 484	3 045	2 101	1 698	1 048	849	595	210	301	279	283
MALAISIE, FED.	8 200	5 300	2 600	3 400	3 185	1 725	987	1 183	388	325	380	348
SINGAPOUR	46 400	46 400	27 400	30 600	29 658	28 407	17 856	22 880	639	612	652	748
INDONESIE	31 610	45 440	40 000	.	13 332	17 847	19 331	.	422	393	483	.
SARAWAK	11 800	11 640	12 310	17 900	7 800	7 314	7 730	13 633	661	628	628	762
JAPON	4 720	4 783	3 824	4 207	2 086	2 052	1 737	1 919	441	429	454	456
<b>Ölkuchen</b>	<b>CST 081.3</b>								<b>Tourteaux</b>			
<b>AOM:</b>	Tonne											
SENEGAL	163 907	145 469	184 875	196 430	8 632	4 767	9 734	10 342	53	33	53	53
NIGER	5 528	3 103	17 548	6 755	243	125	491	378	44	40	28	56
CAMEROUN	4 624	3 227	3 604	4 643	213	158	157	269	46	49	44	57
CONGO, BRAZZA	1 961	2 245	1 837	4 169	150	194	163	312	76	86	89	75
CONGO, LEO	51 839	41 691	52 678	38 400	2 784	3 682	3 319	2 504	54	88	63	65
MADAGASCAR	4 609	7 065	8 360	7 480	334	562	688	605	72	80	82	81
<b>Autres pays:</b>												
PAYS-BAS	252 658	189 650	305 397	286 517	21 470	21 118	27 657	27 069	84	111	91	94
ALLEMAGNE R.F.	223 990	240 980	236 738	269 116	18 890	21 215	21 808	25 029	84	88	92	93
ETATS-UNIS	1 163 449	1 454 536	1 720 649	2 209 700	90 990	124 955	144 510	186 673	78	86	84	84
CANADA	209 947	231 160	222 899	256 561	17 840	21 460	20 776	24 499	84	93	93	95
ARGENTINE	1 018 010	886 360	807 600	1 055 190	65 197	68 858	63 000	76 811	64	78	78	73
UNION INDIENNE	771 660	911 800	948 200	828 700	57 199	72 145	80 871	72 744	74	79	85	88
<b>Tabak, roh</b>	<b>CST 121</b>								<b>Tabacs bruts</b>			
<b>AOM:</b>	Tonne											
MADAGASCAR	3 387	3 721	5 003	3 881	2 904	3 527	4 589	3 554	857	948	917	916
<b>Autres pays:</b>												
ITALIE	18 901	11 158	5 130	3 859	21 130	15 220	9 928	9 023	1 117	1 364	1 935	2 338
YUGOSLAVIE	15 539	17 027	22 759	23 235	21 326	30 200	38 620	35 824	1 372	1 774	1 697	1 542
GRECE	47 409	61 922	70 172	72 931	71 412	118 100	119 279	112 910	1 506	1 907	1 700	1 548
TURQUIE	90 684	44 604	56 991	68 457	87 183	66 750	90 132	89 528	1 060	1 497	1 582	1 176
BULGARIE	58 605	86 106	89 100	81 900	64 390	98 580	106 325	102 850	1 099	1 145	1 193	1 256
RHODESIE	98 000	96 813	101 530	120 675	114 700	128 210	117 751	131 510	1 170	1 324	1 160	1 090
ETATS-UNIS	216 683	229 283	231 529	212 315	373 390	403 100	412 894	382 686	1 755	1 758	1 783	1 802
CANADA	22 057	17 831	23 804	18 831	32 392	26 980	35 075	32 017	1 468	1 513	1 473	1 701
CUBA	.	13 000	16 700	17 800	17 920	14 710	17 680	18 910	.	1 131	1 059	1 062
BRESIL	41 800	44 314	60 270	55 299	23 800	24 240	28 540	26 359	569	547	474	477
UNION INDIENNE	60 200	67 923	78 100	62 000	37 800	47 760	50 975	41 118	628	703	652	660
INDONESIE	11 400	11 960	19 480	13 500	15 900	18 787	21 822	19 163	1 395	1 571	1 120	1 419
<b>Leder und Häute, roh</b>	<b>CST 211</b>								<b>Cuirs et peaux bruts</b>			
<b>AOM:</b>	Tonne											
MALI	646	738	358	333	369	253	142	165	571	343	397	495
SENEGAL	993	1 102	1 205	1 268	551	425	575	554	555	386	477	437
NIGER	541	386	419	610	402	323	522	665	743	837	1 246	1 090
CAMEROUN	1 312	817	950	1 482	574	378	538	625	438	463	566	422
TCHAD	720	634	584	611	807	576	569	493	1 121	909	974	807
REP. CENTRAFRICAINE	211	262	145	389	112	133	72	153	531	508	497	393
MADAGASCAR	2 522	2 442	2 199	2 493	1 280	1 337	1 197	1 076	508	548	544	432
COTE FR. DES SOMALIS	146	171	188	235	70	100	104	106	479	585	553	451
SOMALIE (SUD)	1 478	2 993	3 096	4 564	560	1 600	1 629	1 858	379	535	526	407
<b>Autres pays:</b>												
FRANCE	51 953	55 741	56 491	62 277	28 692	27 694	28 617	32 042	552	496	507	515
PAYS-BAS	38 211	44 551	50 937	54 195	18 959	17 499	20 481	25 037	496	393	402	462
ALLEMAGNE, R.F.	45 376	54 387	51 295	49 992	23 316	23 255	23 820	23 981	514	428	464	480
ETATS-UNIS	.	.	.	.	1)77 112	1)65 611	1)69 262	1)109 418	.	.	.	.
ARGENTINE	.	225 800	165 100	154 300	.	73 800	54 000	47 600	.	327	327	308
UNION INDIENNE	14 500	11 600	16 600	15 000	22 800	20 160	19 047	20 055	1 572	1 737	1 150	1 337
AUSTRALIE	.	.	.	.	75 107	88 547	97 194	85 827	.	.	.	.

1) Ausg. Ziegen- und Zickelleider und nicht enthaarte Felle von Schafen und Lämmern.

1) Non comprises les peaux de caprins et les peaux lainées d'ovins.

**AUSFUHR WICHTIGER  
ERZEUGNISSE**

Warenbenennung und Ausfuhrland <i>Pays exportateurs</i>	Mengen — Quantités				Werte — 1000 \$ — Valeurs				Durchschnittswerte — Valeur moyenne \$ pro T. \$ par T.			
	1962	1963	1964	1965	1962	1963	1964	1965	1962	1963	1964	1965
<b>Erdnüsse, nicht geröstet</b>												
					<b>CST 221.1</b>				<b>Arachides non grillées</b>			
<b>AOM:</b>	Tonne											
SENEGAL	276 932	204 741	213 863	216 845	47 750	35 343	36 887	37 338	172	173	172	172
NIGER	69 342	85 627	92 765	86 402	7 415	13 038	13 341	12 395	107	152	144	143
TOGO	1 840	2 809	2 602	2 159	300	481	451	350	163	171	173	162
DAHOMÉY	4 303	6 593	3 984	2 267	788	1 161	614	388	183	176	154	171
CAMÉROUN	7 809	17 719	18 076	10 581	1 283	2 905	2 681	1 715	164	164	148	162
REP. CENTRAFRICAINE	1 425	799	1 954	1 740	280	153	356	336	196	191	182	193
CONGO, BRAZZA	611	973	387	480	163	200	85	101	267	206	220	210
MADAGASCAR	12 292	10 303	6 384	5 610	2 712	2 188	1 457	1 596	221	212	228	284
<b>Autres pays:</b>												
SOUDAN	117 840	115 400	156 450	159 380	16 539	18 385	26 377	24 684	140	159	169	155
NIGERIA, FED.	538 800	624 020	553 100	520 236	90 800	102 463	95 920	105 854	169	164	173	203
GAMBIE	58 900	40 880	30 812	33 673	9 300	6 129	4 752	6 714	158	150	157	199
REP. SUDAFRICAINE	50 340	75 190	72 500	18 840	9 563	13 812	13 482	4 116	190	184	186	218
ETATS-UNIS	8 000	17 180	4 292	78 726	2 545	4 115	852	19 633	318	240	199	249
UNION INDIENNE	36 680	32 430	28 220	200	9 016	7 547	7 693	41	246	233	273	205
<b>Kopra</b>												
					<b>CST 221.2</b>				<b>Coprah</b>			
<b>AOM:</b>	Tonne											
TOGO	1 894	2 964	3 772	1 019	275	480	602	222	145	162	160	218
COMORES	3 543	3 216	3 287	2 743	478	491	532	497	135	153	162	181
NOUV.-CALEDONIE	564	1 005	1 944	998	61	123	236	153	108	122	121	153
POLYNESIE	26 855	23 200	24 878	21 110	3 555	3 543	3 744	3 700	132	153	150	175
<b>Autres pays:</b>												
MALAISIE, FED.	38 920	47 200	7 300	13 000	5 639	7 494	1 248	3 731	145	159	171	207
SINGAPOUR												
BORNEO NORD BRIT.	45 700	40 300	33 290	24 906	6 000	5 751	5 195	4 420	131	143	156	177
INDONESIE	109 800	108 500	175 470	123 450	14 700	13 594	23 527	17 940	134	125	134	145
PHILIPPINES	807 200	1 032 700	890 500	883 200	116 490	168 260	151 670	169 490	144	163	170	191
<b>Palmnüsse und Palmkerne</b>												
					<b>CST 221.3</b>				<b>Noix et amandes de palmistes</b>			
<b>AOM:</b>	Tonne											
SENEGAL	5 587	4 000	4 316	3 760	612	400	460	450	110	100	107	120
COTE D'IVOIRE	10 696	10 441	12 892	14 860	1 084	1 164	1 384	2 086	101	111	108	140
DAHOMÉY	43 901	50 558	56 159	16 743	4 680	6 612	7 082	2 425	107	131	126	145
CAMÉROUN	11 995	14 572	13 806	15 486	1 312	1 798	1 737	2 371	109	123	126	153
CONGO, BRAZZA	7 717	9 655	6 400	5 603	850	1 279	823	747	110	132	129	133
CONGO, LEO	18 851	2 996	1 163	0	2 092	411	131	0	111	137	113	
TOGO	10 400	12 748	14 477	15 316	1 149	1 603	1 803	2 366	110	126	125	154
<b>Autres pays:</b>												
GUINEE, REP.	20 185	23 300 <sup>1)</sup>	14 200 <sup>1)</sup>	12 000 <sup>1)</sup>	2 976	2 870 <sup>1)</sup>	2 200 <sup>1)</sup>	1 710 <sup>1)</sup>	147	123 <sup>1)</sup>	155 <sup>1)</sup>	143 <sup>1)</sup>
SIERRA LEONE	62 000	53 634	53 000	50 060	6 900	6 869	6 819	7 953	111	128	129	158
LIBERIA	8 601	5 894	6 841	12 090	776	666	846	2 078	90	113	124	162
NIGERIA, FED.	372 500	404 699	400 500	422 174	47 300	58 292	58 696	74 314	127	144	147	176
MALAISIE, FED., SINGAP.	17 686	19 800	12 300	19 000	1 807	2 394	2 316	2 826	144	121	188	148
INDONESIE	31 350	31 290	33 020	32 860	3 131	3 626	3 877	4 180	102	116	117	127
<b>Naturkautschuk, roh</b>												
					<b>CST 231.1</b>				<b>Caoutchouc naturel brut</b>			
<b>AOM:</b>	Tonne											
CAMÉROUN	3 977	4 235	1 675	3 985	2 100	2 094	764	1 772	528	494	456	445
REP. CENTRAFRICAINE	691	976	988	886	359	490	427	385	520	502	432	435
CONGO, BRAZZA	248	136	127	120	132	70	60	57	532	515	472	475
CONGO, LEO	37 505	37 514	34 134	21 120	20 038	22 672	13 602	9 088	534	604	398	430
<b>Autres pays:</b>												
LIBERIA	45 390	41 340	42 570 <sup>1)</sup>	49 240 <sup>1)</sup>	25 660	23 920	21 680 <sup>1)</sup>	25 100 <sup>1)</sup>	565	578	509 <sup>1)</sup>	510 <sup>1)</sup>
NIGERIA, FED.	60 100	63 750	72 800	68 554	31 500	32 740	33 855	30 592	524	514	465	446
CEYLON	101 800	95 010	114 800	121 016	60 950	53 930	60 887	63 852	599	568	530	528
THAILANDE <sup>1)</sup>	194 200	186 880	216 994	210 830	101 700	90 630	99 045	95 917	524	485	456	455
MALAISIE, FED., SINGAP.	1 194 400	482 800	1 296 400	1 354 900	650 790	768 357	639 185	668 230	545	518	493	493
INDONESIE	693 800	583 720	659 080	707 310	292 200	246 200	235 792	210 468	431	423	357	298
SARAWAK	45 100	46 200	43 640	40 680	24 300	23 320	19 644	19 421	540	505	450	477
VIETNAM, REP. 1)	74 500	68 920	71 600	58 161	37 900	33 470	33 298	26 010	509	486	465	447

<sup>1)</sup> Einschl. synthet. und regeneriert. Kautschuk.  
<sup>2)</sup> (FAO) inoffizielle Angaben.

<sup>1)</sup> Y compris le caoutchouc synthétique et régénéré.  
<sup>2)</sup> (FAO) données non officielles.



EXPORTATIONS DES PRINCIPAUX  
PRODUITS DE BASE

Warenbenennung und Ausfuhrland <i>Pays exportateurs</i>	Mengen — Quantités				Valeurs — 1000 \$ — Valeurs				Durchschnittswerte — Valeur moyenne \$ pro T. \$ par T.			
	1962	1963	1964	1965	1962	1963	1964	1965	1962	1963	1964	1965
<b>Holz, roh oder behauen</b>												
<b>CST 242</b>					<b>Bois bruts ou équarris</b>							
<b>AOM:</b>	1000 T.											
COTE D'IVOIRE	858	1 109	1 450	1 436	33 603	46 273	64 701	60 743	39	42	45	42
CAMEROUN	141	180	205	202	4 932	6 204	7 454	7 733	35	34	36	38
GABON	691	712	832	767	27 616	28 920	35 329	31 876	40	41	42	42
CONGO, BRAZZA	286	310	410	384	11 867	13 781	18 858	17 812	41	44	46	46
<b>Autres pays:</b>												
FRANCE	1 468	1 292	1 393	1 363	35 518	31 023	33 665	34 278	24	24	24	25
FINLANDE	(3 707)	(2 156)	(2 586)	(803)	58 816	34 690	45 172	18 024	[16]	[16]	[17]	[22]
SUEDE	(459)	718	934	1 196	17 605	19 704	26 699	33 473	[38]	27	29	29
NIGERIA, FED.	(330)	(528)	.	.	12 200	15 257	18 110	13 868	[27]	[29]	.	.
ETATS-UNIS	.	.	.	.	54 273	80 300	92 540	124 381	.	.	.	.
CANADA	.	.	.	.	46 487	47 274	46 340	50 307	.	.	.	.
BORNEO NORD, BRIT.	.	.	(2 659)	(3 006)	.	.	48 530	60 303	.	.	[18]	[18]
PHILIPPINES	(7 587)	.	(7 592)	.	101 750	.	135 250	147 000	[13]	.	[18]	.
<b>Holz, gesägt</b>												
<b>CST 243</b>					<b>Bois sciés</b>							
<b>AOM:</b>	1000 T.											
COTE D'IVOIRE	35	45	75	122	3 063	3 926	7 476	12 804	88	87	100	105
CAMEROUN	19	16	18	17	1 387	1 212	1 333	1 348	74	76	74	79
CONGO, BRAZZA	10	5	7	5	835	362	417	336	82	72	60	67
CONGO, LEO	35	(35)	30	.	2 265	2 656	2 193	.	64	[76]	73	.
<b>Autres pays:</b>												
FRANCE	693	667	663	574	42 557	34 420	44 028	38 953	61	52	66	68
FINLANDE	(4 737)	(4 588)	(4 700)	(4 123)	175 298	175 925	200 100	195 497	[37]	[38]	[43]	[47]
SUEDE	(4 611)	2 659	3 073	2 890	189 877	204 260	248 946	260 215	[41]	77	81	90
AUTRICHE	1 593	1 529	1 460	1 556	122 785	117 070	112 422	118 210	77	77	77	76
ETATS-UNIS	(1 771)	(2 046)	.	(2 303)	87 693	103 900	116 089	119 542	[50]	[51]	.	[52]
CANADA	.	.	.	.	373 139	421 360	445 019	459 524	.	.	.	.
<b>Baumwolle</b>												
<b>CST 263.1</b>					<b>Coton</b>							
<b>AOM:</b>	Tonne											
MALI	3 756	8 294	3 236	8 444	1 058	1 395	1 197	2 610	282	168	370	309
TOGO	1 911	2 751	1 311	2 301	1 017	1 430	672	1 161	532	520	513	505
CAMEROUN	12 510	14 891	16 954	16 306	6 820	8 274	9 282	9 066	545	556	547	560
REP. CENTRAFRICAINE	8 107	9 859	10 073	8 937	4 598	5 525	5 597	5 008	567	560	556	560
TCHAD	20 122	31 360	37 651	38 016	11 409	17 471	20 956	21 093	567	461	557	555
CONGO, BRAZZA	1 487	12	6	11	840	1	3	4	565	500	364	364
CONGO, LEO	9 424	8 808	3 032	0	4 826	4 942	1 464	0	512	561	483	.
<b>Autres pays:</b>												
EGYPTE	250 500	322 400	291 100	329 700	192 878	278 254	268 134	336 283	770	863	921	1 020
SOUDAN	158 500	178 050	113 360	106 360	123 600	130 770	92 861	89 580	780	734	819	842
OUGANDA	32 750	59 730	64 500	69 090	23 130	40 120	44 400	46 930	706	671	688	679
TANGANYKA	33 100	48 600	45 180	56 150	20 700	30 010	27 670	34 190	625	617	612	609
ETATS-UNIS	872 916	988 730	1 188 657	806 800	527 866	576 440	681 734	486 168	605	583	574	603
MEXIQUE	425 200	370 080	322 000	409 022	160 900	139 580	170 142	153 648	378	377	528	376
BRESIL	215 900	221 800	217 030	195 690	112 200	114 240	108 260	95 651	520	515	498	489
<b>Sisal</b>												
<b>CST 265.4</b>					<b>Sisal</b>							
<b>AOM:</b>	Tonne											
MADAGASCAR	21 816	22 822	28 034	28 676	4 500	7 333	8 333	5 427	206	321	297	189
COMORES	1 249	1 177	902	776	240	375	259	135	192	319	287	174
<b>Autres pays:</b>												
ANGOLA	68 900	61 957	57 200	50 300	14 200	20 088	16 664	9 564	206	324	291	190
KENYA	57 400	64 805	57 900	58 200	12 200	21 090	16 878	10 786	213	325	292	185
TANGANYKA	223 000	217 817	212 300	213 800	44 100	63 479	61 228	39 990	198	291	288	187
MOZAMBIQUE	29 600	29 630	31 600	31 400	5 800	9 100	9 544	6 083	196	307	302	194
ETATS-UNIS	31 680	17 033	—	—	5 801	4 751	—	—	183	279	—	—
MEXIQUE	41 304	30 170	23 800	37 379	6 439	5 920	4 850	4 581	155	196	204	123
BRESIL	123 260	130 000	135 570	150 246	22 890	36 440	37 480	24 615	186	280	276	164
<b>Kalziumphosphate</b>												
<b>CST 271.3</b>					<b>Phosphates de calcium</b>							
<b>AOM:</b>	1000 T.											
SENEGAL	436	403	721	867	5 506	5 318	9 596	10 812	13	13	13	12
TOGO	185	441	801	754	1 979	4 328	7 891	8 690	11	10	10	12
POLYNESIE	327	321	374	.	4 389	4 244	4 691	4 120	13	13	13	.
<b>Autres pays:</b>												
MAROC	8 128	8 522	10 076	9 548	86 000	90 995	114 154	109 253	1	11	11	11
TUNISIE	1 877	2 039	2 326	2 376	16 400	18 132	20 824	23 797	9	9	9	10
ETATS-UNIS	4 307	4 686	5 743	6 780	38 830	40 726	52 630	66 558	9	9	9	10

) Ausg. Kenia.  
{ } ... 1000 m<sup>3</sup>.  
[ ] ... \$ pro m<sup>3</sup>.

) Kenya exclu.  
{ } ... 1000 m<sup>3</sup>.  
[ ] ... \$ par m<sup>3</sup>.

AUSFUHR WICHTIGER  
ERZEUGNISSE

Warenbenennung und Ausfuhrland <i>Pays exportateurs</i>	Mengen — Quantités				Werte — 1000 \$ — Valeurs				Durchschnittswerte — Valeur moyenne \$ pro T. — \$ par T.			
	1962	1963	1964	1965	1962	1963	1964	1965	1962	1963	1964	1965
<b>Eisenerze</b>	<b>CST 281</b>								<b>Mineral de fer</b>			
<b>AOM:</b> NOUV.-CALEDONIE	294	1000 T. 284 313		276	722	696	768	676	2	2	2	2
<b>Autres pays:</b>												
FRANCE	25 467	21 548	22 382	20 747	100 323	79 562	79 372	70 687	4	4	4	3
SUEDE	19 598	20 486	24 703	24 461	190 127	179 600	210 127	218 555	10	9	9	9
URSS	18 935	20 789	22 600	24 138	215 703	235 865	255 553	249 220	11	11	11	10
ETATS-UNIS	5 992	6 922	7 075	7 198	62 833	76 390	79 670	80 418	10	13	11	11
CANADA	21 994	24 238	30 964	31 294	206 333	251 226	330 064	333 759	9	10	11	11
VENEZUELA	13 285	12 319	14 893	17 006	119 700	98 415	158 616	137 857	9	8	11	8
PEROU	5 149	5 749	.	.	32 682	36 457	38 893	46 987	6	7	.	.
BRESIL	7 650	8 268	9 730	12 731	69 500	70 920	80 640	102 979	9	9	8	8
CHILI	7 246	7 092	9 114	10 769	56 200	57 194	69 587	76 224	8	8	8	7
MALAISIE, FED.	6 544	6 687	6 317	6 741	54 200	57 595	53 094	52 700	8	9	8	8
<b>Bleierze</b>	<b>CST 283.4</b>								<b>Mineral de plomb</b>			
		Tonne										
SUEDE	42 639	42 049	49 057	41 469	3 689	4 300	7 283	7 381	87	102	148	178
CANADA	53 973	48 766	72 899	97 036	7 350	6 682	13 193	18 984	136	137	181	196
PEROU	120 200	128 700	.	.	18 031	20 896	.	.	150	162	.	.
AUSTRALIE	84 524	.	.	.	9 898	14 918	20 810	24 679	117	.	.	.
<b>Zinnerze</b>	<b>CST 283.6</b>								<b>Mineral d'étain</b>			
<b>AOM:</b> CONGO, LEO	8 290	Tonne 9 870 5 778		5 140	15 289	22 011	10 230	13 705	1 844	2 230	1 771	2 666
<b>Autres pays:</b>												
BOLIVIE 1)	19 800	20 600	20 900	.	48 900	51 040	69 110	90 400	2 374	2 478	3 307	.
INDONESIE	27 800	21 400	19 610	19 260	34 900	18 914	31 435	37 918	1 255	883	1 603	1 969
THAILANDE	19 800	22 002	22 338	15 723	33 000	35 716	46 205	36 793	1 667	1 623	2 068	2 340
<b>Chromerze</b>	<b>CST 283.91</b>								<b>Mineral de chrome</b>			
<b>AOM:</b> MADAGASCAR NOUV.-CALEDONIE	19 007	Tonne 13 000 7 003		7 800	245	176	95	105	13	14	14	13
	15 010	17 956	5 994	.	406	464	120	.	27	26	20	.
<b>Autres pays:</b>												
RHODESIE DU SUD	391 600	279 632	455 674	635 092	7 300	4 542	7 000	10 668	19	16	15	17
REP. SUDAFRICAIN	791 800	604 600	638 200	686 900	7 518	5 684	6 146	8 988	9	9	10	13
PHILIPPINES	442 300	.	587 300	.	9 650	.	11 090	.	22	.	19	.
<b>Erdöl, roh</b>	<b>CST 331</b>								<b>Pétrole brut</b>			
<b>AOM:</b> GABON CONGO, BRAZZA	818	1000 T. 944 1 068		1 281	10 235	10 495	12 676	14 711	13	11	12	11
	135	101	79	71	1 817	1 357	1 042	973	13	13	13	14
<b>Autres pays:</b>												
CANADA	12 821	12 723	14 177	15 121	217 535	216 844	242 350	258 960	17	17	17	17
VENEZUELA	115 717	115 720	122 385	121 391	1 746 600	1 729 628	1 795 272	1 787 124	15	15	15	15
COLOMBIE	4 062	4 756	4 248	5 610	60 600	81 799	74 962	88 169	15	17	18	17
IRAK	46 675	54 111	59 183	61 648	626 472	725 116	788 928	822 052	13	13	13	13
IRAN	45 236	44 067	68 422	.	574 600	564 386	852 049	.	13	13	12	.
BRUNEI	3 817	3 479	3 518	3 931	62 100	57 417	57 425	62 258	16	17	16	16
SARAWAK	1 985	.	1 764	1 929	34 900	.	30 521	33 054	18	.	17	17

1) Nettogewicht.

1) Quantités en poids net.

EXPORTATIONS DES PRINCIPAUX  
PRODUITS DE BASE

Warenbenennung und Ausfuhrland <i>Pays exportateurs</i>	Mengen — Quantités				Valeurs — 1000 \$ — Valeurs				Durchschnittswerte — Valeur moyenne \$ pro T. \$ par T.				
	1962	1963	1964	1965	1962	1963	1964	1965	1962	1963	1964	1965	
<b>Erdnussöl</b>	<b>CST 421.4</b>								<b>Huile d'arachide</b>				
<b>AOM:</b>	Tonne												
SENEGAL	118 596	103 620	129 531	142 544	44 401	39 013	48 770	53 242	374	377	377	374	
NIGER	2 162	2 666	5 535	4 811	527	714	1 682	1 229	244	268	304	255	
<b>Autres pays:</b>													
ARGENTINE	98 450	36 427			21 923	9 088			223	249			
NIGERIA, FED.	63 900	70 487	81 000	92 208	17 300	18 333	22 778	28 035	271	260	281	304	
REP. SUDAFRICAIN	9 181	10 529	11 312	6 994	3 025	2 957	3 520	2 841	329	281	311		
UNION INDIENNE	33 737	78 519	57 418	36	9 929	23 288	15 908	2	294	297	277	56	
<b>Palmöl</b>	<b>CST 422.4</b>								<b>Huile de palme</b>				
<b>AOM:</b>	Tonne												
CAMEROUN	808	603	1 266	1 803	182	152	330	501	225	252	261	278	
CONGO, LEO	41 896	31 962	44 283	31 260	8 376	8 563	9 743	8 604	200	268	220	275	
<b>Autres pays:</b>													
PAYS-BAS	15 579	18 783	20 573	19 739	3 610	4 685	5 695	6 214	231	249	276	315	
ROYAUME-UNI	8 004	12 426	4 386	4 556	1 935	3 366	1 303	1 562	242	271	297	343	
<b>Kupfer</b>	<b>CST 682</b>								<b>Cuivre</b>				
<b>AOM:</b>	Tonne												
SENEGAL	222	616	545	65	116	261	283	36	523	424	519	554	
COTE D'IVOIRE	301	338	189	3	128	131	88	2	425	388	466	667	
CONGO, LEO	133	237 329	274 476	279 410	59	161 610	137 558	172 423	444	681	501	617	
<b>Autres pays:</b>													
BELGIQUE-LUXEMBOURG	267 349	308 674	305 218	353 328	179 443	206 829	235 731	295 958	671	670	772	838	
ALLEMAGNE, R.F.	182 564	147 132	156 130	176 320	142 925	120 047	151 398	220 891	783	816	970	1 253	
ROYAUME-UNI	221 608	143 625	135 549	156 274	155 392	104 491	113 088	160 325	791	728	834	1 026	
ZAMBIE	530 425	580 000	681 700	683 500	312 100	337 282	415 383	480 634	588	582	609	703	
ETATS-UNIS	319 211	295 575	300 410	321 739	221 937	206 230	224 835	292 769	695	699	748	910	
CANADA	231 650	230 431	350 030	228 724	153 683	154 620	176 752	137 290	663	671	707	600	
CHILI	542 100	546 160	534 200	416 400	350 100	352 940	371 213	323 062	646	646	695	787	
<b>Nickel</b>	<b>CST 683</b>								<b>Nickel</b>				
<b>AOM:</b>	Tonne												
NOUV.-CALEDONIE	21 279	29 468	47 339		10 931	14 547	23 143		514	494	489		
<b>Autres pays:</b>													
CANADA	117 375	109 315	128 138	136 978	185 884	174 185	199 133	212 139	1 584	1 593	1 554	1 549	
<b>Aluminium</b>	<b>CST 684</b>								<b>Aluminium</b>				
<b>AOM:</b>	Tonne												
CAMEROUN	50 933	52 459	49 195	46 547	21 450	22 329	21 124	20 396	421	426	429	558	
<b>Autres pays:</b>													
FRANCE	134 385	157 960	159 613	225 295	74 469	85 126	98 326	127 656	554	539	616	567	
NORVEGE	176 209	211 750	269 471	247 624	86 395	94 173	123 745	119 566	490	445	459	483	
URSS	137 100	146 800	209 300	271 100	77 621	79 437	113 443	141 332	566	541	542	521	
ETATS-UNIS	137 214	149 996	190 983	253 900	109 089	118 727	151 879	158 901	795	792	795	626	
CANADA	551 064	601 340	596 173	666 546	266 463	280 838	295 144	327 298	484	467	495	491	
<b>Zinn</b>	<b>CST 687</b>								<b>Etain</b>				
<b>AOM:</b>	Tonne												
CONGO, LEO	1 073	1 048	1 183	1 280	2 772	3 331	3 189	4 556	2 583	3 178	2 696	3 559	
<b>Autres pays:</b>													
BELGIQUE	7 007	6 481	4 860	4 538	17 601	15 926	15 125	16 507	2 512	2 457	3 112	3 638	
PAYS-BAS	4 737	4 931	15 006	16 514	11 546	11 657	49 181	65 143	2 437	2 364	3 277	3 945	
ALLEMAGNE, R.F.	1 677	1 387	1 624	1 778	3 752	3 177	4 448	5 862	2 237	2 291	2 739	3 297	
ROYAUME-UNI	9 647	11 340	10 088	10 415	22 361	26 044	29 405	36 083	2 318	2 297	2 915	3 465	
MALAISIE, FED.	83 000 <sup>1)</sup>	85 900	72 300	74 500	201 500 <sup>1)</sup>	214 859	236 127	282 511	2 408 <sup>1)</sup>	2 501	3 266	3 792	

<sup>1)</sup> Einschl. Erz.

<sup>1)</sup> Y compris mineral.

**ENTWICKLUNG DER AUSFUHREN DER DRITTLÄNDER**  
nach der EWG und den  
übrigen Ländern der Welt

**EVOLUTION DES EXPORTATIONS DES PAYS TIERS**  
vers la CEE  
et vers le reste du monde

Zone oder Land Zone ou pays	Mio \$							Indices 1958 = 100						
	1958	1960	1962	1963	1964	1965	1966	1960	1962	1963	1964	1965	1966	
<b>Gesamtausfuhr der Drittländer — Commerce mondial des pays tiers 1)</b>														
<b>EWG</b>	14 060	17 230	19 490	21 620	24 660	25 850	27 710	123	139	154	175	184	197	
<b>Rest der Welt</b>	70 050	80 440	87 250	94 430	104 980	112 560	122 810	115	125	135	150	161	175	
<b>Westliche Industrieländer — Pays tiers industriels occidentaux</b>														
<b>CEE</b>	7 760	9 930	11 480	12 680	14 810	15 320	16 280	128	148	163	191	197	210	
<b>Reste du monde</b>	39 510	45 380	49 530	53 010	59 890	64 870	72 420	115	125	134	152	164	183	
<b>Vereinigte Staaten — Etats-Unis</b>														
<b>EWG</b>	2 400	3 420	3 590	3 950	5 210	5 200	5 470	143	150	165	217	217	228	
<b>Rest der Welt</b>	15 332	16 960	17 830	19 150	21 070	21 990	24 540	111	116	125	137	143	160	
<b>Kanada — Canada</b>														
<b>CEE</b>	436	455	430	450	520	590	600	104	99	103	119	135	138	
<b>Reste du monde</b>	4 613	5 095	5 500	6 030	7 160	7 520	8 950	110	119	130	155	163	194	
<b>EFTA — AELE</b>														
<b>EWG</b>	3 540	4 320	5 350	5 940	6 450	6 780	7 060	122	151	168	182	192	199	
<b>Rest der Welt</b>	12 180	13 900	14 670	15 830	17 600	19 320	20 940	114	120	130	144	159	172	
<b>Großbritannien — Royaume-Uni</b>														
<b>CEE</b>	1 169	1 460	2 020	2 310	2 520	2 530	2 680	125	173	198	216	216	229	
<b>Reste du monde</b>	7 724	8 490	8 600	9 110	9 840	10 700	11 440	110	111	118	127	139	148	
<b>Andere westeuropäische Länder — Autres pays d'Europe occidentale</b>														
<b>EWG</b>	690	910	1 070	1 190	1 360	1 410	1 600	132	155	172	197	204	232	
<b>Rest der Welt</b>	1 910	2 380	2 650	2 770	3 210	3 600	4 080	125	139	145	168	188	214	
<b>Griechenland — Grèce</b>														
<b>CEE</b>	98	67	89	95	116	122	144	68	91	97	118	124	147	
<b>Reste du monde</b>	134	136	160	195	193	206	262	101	119	146	144	154	196	
<b>Türkei — Turquie</b>														
<b>EWG</b>	90	107	154	140	138	155	171	119	171	156	153	172	190	
<b>Rest der Welt</b>	174	214	227	228	273	304	319	123	130	131	157	175	183	
<b>Andere Länder — Autres pays</b>														
<b>CEE</b>	694	825	1 040	1 160	1 270	1 340	1 550	119	150	167	183	193	223	
<b>Reste du monde</b>	5 475	7 045	8 880	9 250	10 850	12 440	13 910	129	162	169	198	227	254	
<b>Japan — Japon</b>														
<b>EWG</b>	120	175	275	330	365	485	595	146	229	275	304	404	496	
<b>Rest der Welt</b>	2 750	3 875	4 645	5 120	6 305	7 965	9 181	141	169	186	229	290	334	
<b>Entwicklungsländer — Pays en voie de développement 1)</b>														
<b>CEE</b>	5 510	6 230	6 790	7 590	8 390	8 870	9 500	113	123	138	152	161	172	
<b>Reste du monde</b>	19 250	21 120	22 150	24 070	26 280	27 650	29 250	110	115	125	137	144	152	
<b>Lateinamerika — Amérique latine</b>														
<b>EWG</b>	1 320	1 580	1 820	2 020	2 210	2 200	2 290	120	138	153	167	167	173	
<b>Rest der Welt</b>	6 880	7 020	7 330	7 720	8 390	8 860	9 280	102	107	112	122	129	135	
<b>Vorderer Orient — Moyen orient</b>														
<b>CEE</b>	1 360	1 420	1 560	1 900	2 290			104	115	140	168			
<b>Reste du monde</b>	3 320	3 720	4 250	4 660	5 370			112	128	140	162			
<b>Andere Länder — Autres pays 1)</b>						6 670	7 210					159	172	
<b>EWG</b>	2 830	3 230	3 410	3 670	3 940	18 790	19 970	114	120	130	139	152	161	
<b>Rest der Welt</b>	9 050	10 380	10 570	11 550	12 170			115	117	128	134			
<b>Ostblock — Pays de l'Est</b>														
<b>CEE</b>	797	1 065	1 205	1 340	1 460	1 660	1 930	134	151	168	183	208	242	
<b>Reste du monde</b>	11 283	13 955	16 225	17 380	18 810	20 050	21 130	124	144	154	167	178	187	
<b>Osteuropa — Europe orientale</b>														
<b>EWG</b>	700	930	1 120	1 240	1 330	1 480	1 700	133	160	177	190	211	243	
<b>Rest der Welt</b>	9 410	12 040	14 630	15 760	17 070	18 230	19 200	128	155	167	181	194	204	
<b>Sowjetunion — URSS</b>														
<b>CEE</b>	271	373	441	465	470	520	620	138	163	172	173	192	229	
<b>Reste du monde</b>	4 026	5 188	6 590	6 805	7 210	7 650	8 220	129	164	169	179	190	204	
<b>Andere Länder — Autres pays</b>														
<b>EWG</b>	97	135	85	100	130	180	230	139	88	103	134	186	237	
<b>Rest der Welt</b>	1 873	1 915	1 595	1 620	1 740	1 820	1 930	102	85	86	93	97	103	

1) Einschließlich Assoziierte Überseegebiete.  
Lateinamerika = 20 Lateinamerikanische Republiken;  
Vorderer Orient = Libyen, Ägypten, Sudan, Äthiopien, Fr. Somalieküste,  
Somalia und westasiatische Länder;  
Andere Zonen siehe Seite 6.  
Quelle: Monthly Bulletin of Statistics of the United Nations.

1) Y compris les Pays Associés d'Outre-Mer.  
Amérique latine = 20 Républiques latino-américaines;  
Moyen orient = Libye, Egypte, Soudan, Ethiopie, Côte fr. des Somalis,  
Somalie et Asie occidentale;  
Autres zones: voir page 6.  
Source: Bulletin Mensuel de Statistique des Nations Unies.

Index der veröffentlichten Globalzahlen nach Meldeländern,  
unterteilt nach Ursprung oder Bestimmung

Index de parution des chiffres globaux par pays  
déclarants, ventilés par origine ou destination

Meldeland oder -zone	Veröffentlichter Berichtszeitraum (kumulativ)			1965				1966				1967		Période parue (cumulative)	1965			1966				1967			
	J	S	D	M	J	S	D	M	J	M	J	J	S		D	M	J	S	D	M	J				
CEE	7	11	2	6	8	12	3	6	8	<b>AMERIQUE</b>										No d'édition (1) :					
FRANCE	7	11	2	6	8	12	3	6	8	ETATS-UNIS	10	2	10	12	12	1	5	8							
BELGIQUE-LUXBG	7	11	2	6	8	12	3	6	8	CANADA	3	12	12	12	12	2	5	8							
PAYS-BAS	7	11	2	6	8	12	3	6	8	MEXIQUE	1	11	12	12	1	4	6								
ALLEMAGNE RF	7	11	2	6	8	12	3	6	8	GUATEMALA	11	12													
ITALIE	7	11	2	6	8	12	3	6	8	HONDURAS REP	12	12													
										SALVADOR	11	11	12	2	5	8	8								
										NICARAGUA	2	8													
										COSTA RICA	3	1	1	2	5	8									
<b>EUROPE</b>										PANAMA REP	11	12	12	6	6										
ROYAUME-UNI	7	11	2	10	12	12	2	6	8	CUBA	6														
ISLANDE	10	12	11	1	1	1	5	6	8	DOMINICAINE REP	6	8	8												
IRLANDE	11	1	10	12	12	2	5	8	8	JAMAIQUE	1	11	12	1	4	6	8								
NORVEGE	9	12	3	10	12	12	3	6	8	TRINIDAD-TOBAGO	3	11	12	1	3	8	8	8							
SUEDE	9	11	2	10	12	12	3	6	8	COLOMBIE	11	11	12												
FINLANDE	10	12	12	12	3	3	6	6	8	VENEZUELA	2	2	4	8											
DANEMARK	9	11	2	10	12	12	3	6	8	GUYANE BRIT	11	12	12	1	4	8	8								
SUISSE	7	11	2	10	12	12	2	6	8	EQUATEUR															
AUTRICHE	9	12	3	12	12	1	3	6	8	PEROU	12	12	12	12	3	8	8								
PORTUGAL	9	12	10	12	12	1	5	8	8	BRESIL	1	11	12	12	3	8	8	8							
ESPAGNE	11	2	10	12	12	2	5	6	8	CHILI	3	12	12	2	5	8									
MALTE	11	12	12	3	8	8	8						BOLIVIE	12											
YOUgosLAVIE	12	3	11	1	1	3	5	8						PARAGUAY	1	3	12	12	12	3	8				
GRECE	9	1	10	12	12	1	5						URUGUAY	12	12	5									
TURQUIE	10	1	10	12	12	1	5						ARGENTINE	3	11	12	2	5	6						
URSS	12													<b>ASIE</b>											
ZONE MARK-EST	4													CHYPRE	3	3	11	1	3	5	8	8			
POLOGNE	11	3	12	12	12	3	4	8						LIBAN	2	2	8	8	8	8					
TCHECOSLOVAQUIE	11	12	12	1	3	8						SYRIE	2	3	12	4									
HONGRIE	4													IRAK	12										
ROUMANIE	12													IRAN	11	12	12	12	2	6	6				
BULGARIE	4													AFGHANISTAN	1										
<b>AFRIQUE</b>										ISRAEL	9	3	3	12	12	1	4	8							
MAROC	11	6	8	8											JORDANIE	1	3	11	12	2	3	6			
TUNISIE	2	11	12	12	5	8	8						ADEN	3	8	8	8								
LIBYE	11	11	12	5	5	8						PAKISTAN	1	3	11	12	1	4	6						
EGYPTE	12	12	12	8	8	8						UNION INDIENNE	1	3	12	12	5	8	8						
SOUDAN	12	12	12	4	8	8						CEYLAN	3	11	12	12	2	8							
SIERRA LEONE	11	3	11	12	2	5	8						UNION BIRMANE	3	12	12									
GHANA	1	11	12	1	5	8	8						THAILANDE	3	11	12	1	3							
NIGERIA	1	12	12	12	6											LAOS	5								
ANGOLA	3	12	12	3	5	8						VIETNAM SUD	12	3	8										
ETHIOPIE	2			6											CAMBODGE	3	11	12	3	8	8				
KENYA	3	12	12	12	3	8	8						MALAISIE FED												
OUGANDA	3	12	12	12	3	8	8						SINGAPOUR												
TANGANYIKA	3	12	12	12	3	8	8						INDONESIE												
MAURICE	11	12	12	6	6	8	8						BORNEO NORD BRIT												
MOZAMBIQUE	3	12	2	5	8						SARAWAK	1	3	11	12	1	4	8	8						
ZAMBIE	11	8											PHILIPPINES	11	3	11	12	12	4	8					
RHODESIE DU SUD	12	3	12											COREE SUD	10	1	10	12	12	1	5	6	8		
REP AFRIQUE SUD	11	12	1	4	8	8						JAPON	1	11	12	12	2	4	8						
										HONG KONG	10	1	11	12	12	2	5	8							
										<b>OCEANIE</b>															
										AUSTRALIE	10	3	12	12	12	8	8	8							
										NOUV ZELANDE	1	3	11	12	2	4	6								

Für die vor 1963 erschienenen Zeiträume siehe Heft 12-1965, Seite 122.

Pour les périodes parues avant 1963, voir n° 12-1965, page 122.

(1) Monatsstatistik 1967.  
**Monatsstatistik 1966.**  
Monatsstatistik 1965.

(1) Statistiques mensuelles 1967.  
**Statistiques mensuelles 1966.**  
Statistiques mensuelles 1965.

	Währungseinheit Unité nationale	Gegenwert in Dollar Equivalent en dollars				
		1964	1965	1966	1967	
Frankreich	1 000 Francs	202,55	→	→	→	France
Belgien-Luxemburg	1 000 Francs belges	20,00	→	→	→	Belgique-Luxembourg
Niederlande	1 000 Gulden	276,243	→	→	→	Pays-Bas
Deutschland (BR)	1 000 Deutsche Mark	250,000	→	→	→	Allemagne (RF)
Italien	1 000 Lire	1,6	→	→	→	Italie
Algerien	1 000 Dinars	202,55	→	→	→	Algérie
Guadeloupe, Franz-Guayana, Martinique	1 000 Francs	202,55	→	→	→	Guadeloupe, Guyane française, Martinique
Réunion, Kamerun, Rep. Madagaskar, Tschad, Zentralafrikanische Rep., Gabun, Kongo (Brazzav.), Senegal, Mali, Mauritien, Elfenbeinküste, Obervolta, Dahome, Niger und Togo	1 000 Francs CFA	4,05100	→	→	→	Réunion, Cameroun, Rép. Malgache, Tchad, Rép. Centrafricaine, Gabon, Congo (Brazza), Sénégal, Mali, Mauritanie, Côte d'Ivoire, Haute Volta, Dahomey, Niger, Togo
Kongo (Léopoldville)	1 000 Francs congolais	6,061	→	→	→	Congo (Léopoldville)
Burundi, Rwanda	1 000 Francs	20,00	→	→	→	Burundi, Rwanda
Französische Somaliküste	1 000 Francs Djibouti	4,66435	→	→	→	Côte Française des Somalis
Somalia	1 000 Somali	140,00	→	→	→	Somalie, Rép.
Curaçao, Aruba, Surinam	1 000 Gulden	530,264	→	→	→	Curaçao, Aruba, Surinam
Neukaledonien, Französisch-Polynesien	1 000 Francs CFP	11,14025	→	→	→	Nouvelle Calédonie, Polynésie Française
Vereinigtes Königreich	1 Pound Sterling	2,80	→	→	→	Royaume-Uni
Irland	1 Pound Sterling	2,80	→	→	→	Irlande
Norwegen	1 000 Kroner	140,00	→	→	→	Norvège
Schweden	1 000 Kronor	193,20	193,30	→	→	Suède
Finnland	1 000 Markkaa	312,5	→	→	→	Finlande
Dänemark	1 000 Kroner	144,778	→	→	→	Danemark
Schweiz	1 000 Francs suisses	232,70	→	→	→	Suisse
Österreich	1 000 Schillinge	38,46	→	→	→	Autriche
Portugal	1 000 Escudos	34,78	→	→	→	Portugal
Spanien	1 000 Gold pesetas	16,672	→	→	→	Espagne
Malta	1 Pound Sterling	2,80	→	→	→	Malte
Jugoslawien	1 000 Dinara	3,33	→	→	→	Yougoslavie
			Janv.-Juillet Août-Déc.	3,33 0,8	→	
Griechenland	1 000 Drachmas	33,33	→	→	→	Grèce
Türkei	1 000 Lires	111,1	→	→	→	Turquie
UdSSR	1 000 Rubel	1 111,1	→	→	→	URSS
Währungsgebiete der DM-OST	1 000 Valuta-Mark	238,00	→	→	→	Zone Mark-Est
Polen	1 000 Zloty	250,00	→	→	→	Pologne
Tschechoslowakei	1 000 Kroner	138,89	→	→	→	Tchécoslovaquie
Ungarn	1 000 Forints	85,18	→	→	→	Hongrie
Rumänien	1 000 Lei	166,7	→	→	→	Roumanie
Bulgarien	1 000 Lev	850,00	→	→	→	Bulgarie
Marokko	1 000 Dirham	197,6	→	→	→	Maroc
Libyen, Ghana, Tanganjika, Kenia, Uganda	1 Pound Sterling	2,80	→	→	→	Libye, Ghana, Tanganyika, Kenya, Ouganda
Mauritius-Insel	1 000 Rupees	210,0	→	→	→	Maurice, Ile
Kanada	1 Can. \$	0,92709 a)	0,925 a)	→	→	Canada
Mexiko	1 000 Pesos	80,0	→	→	→	Mexique
El Salvador	1 000 Colons	400,0	→	→	→	Salvador
Venezuela	1 000 Bolivares	231,90	232,10	→	→	Venezuela
Peru	1 000 Sols	37,30	→	→	→	Perou
Zypern	1 Pound Sterling	2,80	→	→	→	Chypre
Syrien	1 000 Sterling Syr.	261,8	→	→	→	Syrie
Iran	1 000 Rials	13,20	→	→	→	Iran
Pakistan, Indien	1 000 Rupees	210,00	→	→	→	Pakistan, Union Indienne
Ceylon	1 000 Rupees	210,00	→	→	→	Ceylon
Japan	1 000 Yen	2,778	→	→	→	Japon
Taiwan	1 000 Taiw. \$	24,98	→	→	→	Formose (Taiwan)
Hongkong	1 000 Hong. \$	175,00	→	→	→	Hong-Kong
Sarawak	1 000 Saraw. \$	326,70	→	→	→	Sarawak
Malaisischer Bund	1 000 Mal. \$	326,70	→	→	→	Malaisie, Féd.
Singapur	1 000 Sing. \$	326,70	→	→	→	Singapour
Indonesien	1 000 Rupees	22,22	→	→	→	Indonésie
Australien	1 Pound Sterling	2,24	→	→	→	Australie
Neuseeland	1 Aust. \$ 1 Pound Sterling	2,8	→	1,12	→	Nouvelle-Zélande

## SONDERÜBERSICHTEN

In früheren Heften veröffentlicht <sup>1)</sup>

## TABLEAUX SPÉCIAUX

parus dans les précédents numéros <sup>1)</sup>

	Jahr Année	Nr. N°	Seite Page			
Handel der EWG-Mitgliedstaaten nach Warenklassen und nach Ursprung und Bestimmung	Januar-März 1967	1967	8	112	Commerce des pays de la CEE par classes de produits et par origines et destinations	
	Januar-Dezember 1966	1967	5	104		Janvier-mars 1967
	Januar-September 1966	1967	2	104		Janvier-décembre 1966
	Januar-Juni 1966	1966	11	102		Janvier-septembre 1966
	Januar-März 1966	1966	10	108		Janvier-juin 1966
	Januar-Dezember 1965	1966	8	112		Janvier-mars 1966
	Januar-September 1965	1966	3	102		Janvier-décembre 1965
	Januar-Juni 1965	1965	12	108		Janvier-septembre 1965
	Januar-März 1965	1965	11	114		Janvier-juin 1965
	Januar-Dezember 1964	1965	5	108		Janvier-mars 1965
	Januar-September 1964	1965	2	108		Janvier-décembre 1964
	Januar-September 1964	1965	2	108		Janvier-septembre 1964
	Entwicklung des EWG-Handels nach Warenklassen und Zonen	1967	8	104		Evolution du commerce de la CEE par classes de produits et par zones
1967		5	96			
1967		2	96			
1966		11	94			
1966		10	100			
1966		8	104			
1966		3	94			
1965		12	100			
1965		11	106			
1965		5	100			
1965		2	100			
Handel der EWG-Mitgliedstaaten nach Wirtschaftskategorien der Erzeugnisse und nach Zonen	1967	8	126	Commerce des pays de la CEE par catégories économiques de produits et par zones		
	1967	2	118			
	1966	2	92			
	1965	3	122			
Handel der EWG-Mitgliedstaaten nach Produktionsbereichen	1967	8	140	Commerce des pays de la CEE par branches de production		
	1967	2	132			
	1966	2	106			
	1965	3	136			
Anteil der EWG und des Hauptpartners Extra-EWG am Handel der einzelnen Länder	1966	10	122	Part de la CEE et du principal partenaire extra-CEE dans le commerce de chaque pays		
	1965	9	108			
Außenhandel der EWG mit landwirtschaftlichen Erzeugnissen:				Commerce extérieur des produits agricoles de la CEE:		
	A: Gesamtüberblick der Entwicklung 1958-1963	1964	5		120	A: Résumé de l'évolution 1958-1963
	B: Wichtige Warenkategorien	1967	3		96	B: Principales catégories de produits
		1966	7		92	
		1966	4		88	
		1965	6		110	
		1965	1		96	
	C: Erzeugnisse, die den Gemeinschaftlichen Agrarverordnungen unterliegen	1967	3		99	C: Produits soumis aux règlements de la politique agricole commune
		1966	7		93	
		1966	4		89	
		1965	6		111	
		1965	3		148	
	1965	1	98			
	Ausfuhr wichtiger Erzeugnisse	1966	6		88	Exportations des principaux produits de base
		1965	5		122	
Entwicklung der Ausfuhr der Drittländer nach der EWG und den übrigen Ländern der Welt	1966	8	126	Évolution des exportations des pays tiers vers la CEE et vers le reste du monde		
	1966	4	92			

<sup>1)</sup> Für die vor 1963 erschienenen Übersichten siehe Heft 12-63, Seite 101.  
Für die vor 1965 erschienenen Übersichten siehe Heft 12-65, Seite 125.

<sup>1)</sup> Pour les tableaux parus avant 1963, voir n° 12-1963, page 101.  
Pour les tableaux parus avant 1965, voir n° 12-1965, page 125.





**TITOLO**

**TITEL**

**TITLE**

**PUBBLICAZIONI PERIODICHE**

**PERIODIEKE UITGAVEN**

**PERIODICAL PUBLICATIONS**

**Bollettino generale di statistiche** (viola)  
tedesco / francese / italiano / olandese / inglese  
11 numeri all'anno

**Algemeen Statistisch Bulletin** (paars)  
Duits / Frans / Italiaans / Nederlands / Engels  
11 nummers per jaar

**General Statistical Bulletin** (purple)  
German / French / Italian / Dutch / English  
11 issues per year

**Conti nazionali** (viola)  
tedesco / francese / italiano / olandese / inglese  
pubblicazione annuale (compresa nell'abbonamento al Bollettino generale di statistica)

**Nationale Rekeningen** (paars)  
Duits / Frans / Italiaans / Nederlands / Engels  
jaarlijks (inbegrepen in het abonnement op het Algemeen Statistisch Bulletin)

**National Accounts** (violet)  
German / French / Italian / Dutch / English  
yearly (included in the subscription to the General Statistical Bulletin)

**Informazioni statistiche** (arancione)  
tedesco / francese / italiano / olandese / inglese  
4 numeri all'anno

**Statistische Mededelingen** (arancje)  
Duits / Frans / Italiaans / Nederlands / Engels  
4 nummers per jaar

**Statistical Information** (orange)  
German / French / Italian / Dutch / English  
4 issues yearly

**Statistiche generali**  
tedesco, francese, italiano, olandese, inglese, spagnolo  
pubblicazione annuale

**Basisstatistieken**  
Duits, Frans, Italiaans, Nederlands, Engels, Spaans  
jaarlijks

**Basic Statistics**  
German, French, Italian, Dutch, English, Spanish  
yearly

**Commercio estero : Statistica mensile** (rosso)  
tedesco / francese  
11 numeri all'anno

**Buitenlandse Handel : Maandstatistiek** (rood)  
Duits / Frans  
11 nummers per jaar

**Foreign Trade : Monthly Statistics** (red)  
German / French  
11 issues yearly

**Commercio estero : Tavole analitiche** (rosso)  
tedesco / francese  
trimestrale in due tomi (import-export)  
fascicoli genn.-marzo, genn.-giugno, genn.-sett.  
fascicolo genn.-dic. : Importazioni  
Esportazioni  
già pubblicati integralmente gli anni 1958-1965

**Buitenlandse Handel : Analytische Tabellen** (rood)  
Duits / Frans  
driemaandelijks in twee banden (invoer-uitvoer)  
band jan.-maart, jan.-juni, jan.-sept.  
band jan.-dec. : Invoer  
Uitvoer  
tot dusver volledig verschenen : 1958-1965

**Foreign Trade : Analytical Tables** (red)  
German / French  
quarterly publication in two volumes (imports-exports)  
Issues Jan.-March, Jan.-June, Jan.-Sept.  
Issues Jan.-Dec. : Imports  
Exports  
previously published complete : 1958-1965

**Commercio estero : Codice geografico comune** (rosso)  
tedesco / francese / italiano / olandese / inglese  
pubblicazione annuale

**Buitenlandse Handel : Gemeenschappelijke Landenlijst** (rood)  
Duits / Frans / Italiaans / Nederlands / Engels  
jaarlijks

**Foreign Trade : Standard Country Classification** (red)  
German / French / Italian / Dutch / English  
yearly

**Commercio estero : Statistiche tariffarie** (rosso)  
tedesco / francese  
pubblicazione annuale  
importazioni : tab. 1, 3 volumi insieme  
tab. 2 e 3, 2 vol. insieme  
tab. 4-5  
Esportazioni : 3 volumi insieme  
già pubblicati gli anni 1961-1964

**Buitenlandse Handel : Douanetarief-statistiek** (rood)  
Duits / Frans  
jaarlijks  
Invoer : tab. 1, 3 banden tezamen  
tab. 2 en 3, 2 banden tezamen  
tab. 4-5  
Uitvoer : 3 banden tezamen  
tot dusver verschenen : 1961-1964

**Foreign Trade : Tariff Statistics** (red)  
German / French  
yearly  
Imports : Table 1, 3 volumes together  
Table 2 and 3, 2 volumes together  
Tables 4-5  
Exports : 3 volumes together  
previously published : 1961-1964

**Commercio estero : Prodotti CECA** (rosso)  
tedesco / francese / italiano / olandese  
pubblicazione annuale  
già pubblicati gli anni 1955-1965

**Buitenlandse Handel : Produkten EGKS** (rood)  
Duits / Frans / Italiaans / Nederlands  
jaarlijks  
tot dusver verschenen : 1955-1965

**Foreign Trade : ECSC products** (red)  
German / French / Italian / Dutch  
yearly  
previously published : 1955-1965

**Associati d'oltremare : Statistica del commercio estero** (verde oliva)  
tedesco / francese  
11 numeri all'anno

**Overzeese Geassocieerden : Statistiek van de Buitenlandse Handel** (olijfgroen)  
Duits / Frans  
11 nummers per jaar

**Overseas Associates : Foreign Trade Statistics** (olive-green)  
German / French  
11 issues per year

**Associati d'oltremare : Annuario di statistiche generali** (verde oliva)  
tedesco / francese / italiano / olandese / inglese

**Overzeese Geassocieerden : Jaarboek algemeen statistisch** (olijfgroen)  
Duits / Frans / Italiaans / Nederlands / Engels

**Overseas Associates : Yearbook of general statistics** (olive-green)  
German / French / Italian / Dutch / English



TITOLO	TITEL	TITLE
<b>PUBBLICAZIONI PERIODICHE</b>	<b>PERIODIEKE UITGAVEN</b>	<b>PERIODICAL PUBLICATIONS</b>
<b>Associati d'oltremare : Memento (verde oliva)</b> tedesco / francese / italiano / olandese / inglese pubblicazione annuale	<b>Overzeese Geassocieerden : Memento (olijfgroen)</b> Duits / Frans / Italiaans / Nederlands / Engels jaarlijks	<b>Overseas Associates : Memento (olive-green)</b> German / French / Italian / Dutch / English yearly
<b>Statistiche dell'energia (rubino)</b> tedesco / francese / italiano / olandese / inglese trimestrale Annuario (compreso nell'abbonamento)	<b>Energiestatistiek (robyn)</b> Duits / Frans / Italiaans / Nederlands / Engels driemaandelijks Jaarboek (inbegrepen in het abonnement)	<b>Energy Statistics (ruby)</b> German / French / Italian / Dutch / English quarterly Yearbook (included in the subscription)
<b>Statistiche dell'Industria (blu)</b> tedesco / francese / italiano / olandese trimestrale Annuario (compreso nell'abbonamento)	<b>Industriestatistiek (blauw)</b> Duits / Frans / Italiaans / Nederlands driemaandelijks Jaarboek (inbegrepen in het abonnement)	<b>Industrial Statistics (blue)</b> German / French / Italian / Dutch quarterly Yearbook (included in the subscription)
<b>Siderurgia (blu)</b> tedesco / francese / italiano / olandese bimestrale Annuario 1964, 1966	<b>Ijzer en Staal (blauw)</b> Duits / Frans / Italiaans / Nederlands tweemaandelijks Jaarboek 1964, 1966	<b>Iron and Steel (blue)</b> German / French / Italian / Dutch bimonthly Yearbook 1964, 1966
<b>Statistiche sociali (giallo)</b> tedesco / francese / italiano / olandese 4-6 numeri all'anno	<b>Sociale Statistiek (geel)</b> Duits / Frans en Italiaans / Nederlands 4-6 nummers per jaar	<b>Social Statistics (yellow)</b> German / French and Italian / Dutch 4-6 issues yearly
<b>Statistica agraria (verde)</b> tedesco / francese 8-10 numeri all'anno	<b>Landbouwstatistiek (groen)</b> Duits / Frans 8-10 nummers per jaar	<b>Agricultural Statistics (green)</b> German / French 8-10 issues yearly
<b>PUBBLICAZIONI NON PERIODICHE</b>	<b>NIET-PERIODIEKE UITGAVEN</b>	<b>NON PERIODICAL PUBLICATIONS</b>
<b>Statistiche sociali : Serie speciale « Bilanci familiari » (giallo)</b> tedesco / francese e italiano / olandese 7 numeri, ciascuno composto di un testo esplicativo e di tabelle ogni numero serie completa	<b>Sociale Statistiek : bijzonder reeks « Budget-onderzoek » (geel)</b> Duits / Frans en Italiaans / Nederlands 7 nummers met elk een tekstgedeelte en een tabellengedeelte per nummer gehele reeks	<b>Social Statistics : Special Series of Economic Accounts (yellow)</b> German / French and Italian / Dutch 7 issues each including text and tables per issue whole series
<b>Classificazione statistica e tariffaria per il commercio internazionale (CST)</b> tedesco, francese, italiano, olandese	<b>Classificatie voor Statistiek en Tarief van de internationale Handel (CST)</b> Duits, Frans, Italiaans, Nederlands	<b>Statistical and Tariff Classification for International Trade (CST)</b> German, French, Italian, Dutch
<b>Nomenclatura delle Industrie nelle Comunità europee (NICE)</b> tedesco / francese e italiano / olandese	<b>Systematische Indeling der Industrietakken in de Europese Gemeenschappen (NICE)</b> Duits / Frans en Italiaans / Nederlands	<b>Nomenclature of the Industries in the European Communities (NICE)</b> German / French and Italian / Dutch
<b>Nomenclatura uniforme delle merci per la statistica dei trasporti (NST)</b> tedesco / francese	<b>Eenvormige Goederennomenclatuur voor de Vervoerstatistieken (NST)</b> Duits, Frans	<b>Standard Goods Nomenclature for Transport Statistics (NST)</b> German / French
<b>Nomenclature del commercio</b> tedesco / francese / italiano / olandese	<b>Nomenclatuur van de Handel (NCE)</b> Duits / Frans / Italiaans / Nederlands	<b>External Trade Nomenclature (NCE)</b> German / French / Italian / Dutch
<b>Nomenclatura armonizzata per le statistiche del commercio estero dei paesi della CEE (NIMEXE)</b> tedesco, francese, italiano, olandese	<b>Geharmoniseerde Nomenclatuur voor de Statistieken van de Buitenlandse Handel van de Lid-Staten van de EEG (NIMEXE)</b> Duits, Frans, Italiaans, Nederlands	<b>Harmonized Nomenclature for the Foreign Trade Statistics of the EEC-Countries (NIMEXE)</b> German, French, Italian, Dutch



**STATISTISCHES AMT DER EUROPÄISCHEN GEMEINSCHAFTEN  
OFFICE STATISTIQUE DES COMMUNAUTÉS EUROPÉENNES  
ISTITUTO STATISTICO DELLE COMUNITÀ EUROPEE  
BUREAU VOOR DE STATISTIEK DER EUROPESE GEMEENSCHAPPEN  
STATISTICAL OFFICE OF THE EUROPEAN COMMUNITIES**

**R. Dumas**      **Generaldirektor / Directeur général / Direttore Generale / Directeur-Generaal / Director General**

**H. Schumacher**      **Assistent / Assistant / Assistente / Assistent / Assistant**

**Direktoren / Directeurs / Direttori / Directeuren / Directors :**

**V. Paretti**      **Allgemeine Statistik und Statistik der assoziierten Staaten / Statistiques générales et statistiques des Etats associés / Statistica Generale e statistiche degli Stati associati / Algemene Statistiek en Statistiek van de geassocieerde Staten / General Statistics and Statistics on the associated States**

**C. Legrand**      **Energiestatistik / Statistiques de l'énergie / Statistiche dell'Energia / Energiestatistiek / Energy Statistics**

**N.N.**      **Handels- und Verkehrsstatistik / Statistiques du commerce et des transports / Statistica del Commercio e dei Trasporti / Statistieken van de Handel en Vervoer / Trade and Transports Statistics**

**F. Grotius**      **Industrie- und Handwerksstatistik / Statistiques industrielles et artisanales / Statistica dell'Industria e dell'Artigianato / Industrie- en Ambachtsstatistiek / Industrial and Craft Statistics**

**P. Gavanier**      **Sozialstatistik / Statistiques sociales / Statistica Sociale / Sociale Statistiek / Social Statistics**

**N.N.**      **Agrarstatistik / Statistiques agricoles / Statistica Agraria / Landbouwstatistiek / Agricultural statistics**

Diese Veröffentlichung kann zum Einzelpreis von DM 4,— oder zum Jahresabonnementspreis von DM 40,— durch die nachstehend aufgeführten Vertriebsstellen bezogen werden:

Cette publication est vendue par numéro au prix de Ffr 5,— ou Fb 50,— ou par abonnement annuel au prix de Ffr 50,— ou Fb 500,—. S'adresser aux bureaux de vente ci-dessous:

Questa pubblicazione è in vendita al prezzo di Lit. 620,— il numero o di Lit. 6,250,— per l'abbonamento annuale. Ogni richiesta va rivolta agli uffici di vendita seguenti:

Deze publikatie kost Fl. 3,60 resp. Fb 50,— per nummer of Fl. 36,50 resp. Fb 500,— per jaarabonnement en is verkrijgbaar bij onderstaande verkoopadressen:

This publication is delivered by the following sales agents at the price of: single copies: Fb 50,—, annual subscription: Fb 500,—:

**DEUTSCHLAND (BR)** BUNDESANZEIGER, Postfach - Köln 1 — Fernschreiber: Anzeiger Bonn 08.882.595

**FRANCE** SERVICE DE VENTE EN FRANCE DES PUBLICATIONS DES COMMUNAUTÉS EUROPÉENNES - 26, rue Desaix, Paris 15<sup>e</sup> — Compte courant postal: Paris 23-96

**ITALIA** LIBRERIA DELLO STATO - Piazza G. Verdi, 10 — Roma  
Agenzie: ROMA — Via del Tritone, 61/A e 61/B e Via XX Settembre (Palazzo Ministero delle Finanze) - MILANO — Galleria Vittorio Emanuele, 3 - FIRENZE — Via Cavour, 46/R - NAPOLI — Via Chiaia, 5

**NEDERLAND** STAATSDRUKKERIJ- EN UITGEVERIJBEDRIJF — Christoffel Plantijnstraat, 's-Gravenhage

**BELGIË-BELGIQUE** BELGISCH STAATSBLAD — Leuvense weg 40 - Brussel  
MONITEUR BELGE — 40, rue de Louvain - Bruxelles

**LUXEMBOURG** OFFICE CENTRAL DE VENTE DES PUBLICATIONS DES COMMUNAUTÉS EUROPÉENNES — 9, rue Goethe - Luxembourg

**GREAT BRITAIN AND COMMONWEALTH** H.M. STATIONERY OFFICE — P.O. Box 569 - London S.E. 1

**ANDERE LÄNDER - AUTRES PAYS - ALTRI PAESI - ANDERE LANDEN - OTHER COUNTRIES**

ZENTRALVERTRIEBSBÜRO DER VERÖFFENTLICHUNGEN DER EUROPÄISCHEN GEMEINSCHAFTEN

OFFICE CENTRAL DE VENTE DES PUBLICATIONS DES COMMUNAUTÉS EUROPÉENNES

UFFICIO CENTRALE DI VENDITA DELLE PUBBLICAZIONI DELLE COMUNITÀ EUROPEE

CENTRAAL VERKOOPKANTOOR VAN DE PUBLIKATIES DER EUROPESE GEMEENSCHAPPEN

CENTRAL SALES OFFICE FOR PUBLICATIONS OF THE EUROPEAN COMMUNITIES

Luxembourg : 2, Place de Metz

4267/1-2/67/8

 IMPRIMERIE VAN MULSEWINKEL  
32, RUE DU BON PASTEUR, BRUX. 14

CAAR670105AC