

AUSSENHANDEL
COMMERCE
EXTERIEUR
COMMERCIO
ESTERO
BUITENLANDSE
HANDEL
FOREIGN TRADE

MONATSSTATISTIK

STATISTIQUE MENSUELLE

STATISTICA MENSILE

MAANDSTATISTIEK

MONTHLY STATISTICS

1970 - No. 3

**STATISTISCHES AMT
DER EUROPÄISCHEN GEMEINSCHAFTEN**

Anschriften

Luxemburg, Centre Louvigny, Postfach 130 — Tel. 288 31

1040 Brüssel, Bâtiment Berlaymont, 200, rue de la Loi (Verbindungsbüro) — Tel. 35 80 40

**OFFICE STATISTIQUE
DES COMMUNAUTÉS EUROPÉENNES**

Adresses

Luxembourg, Centre Louvigny, Boîte postale 130 — Tél. 288 31

1040 Bruxelles, Bâtiment Berlaymont, 200, rue de la Loi (Bureau de liaison) — Tél. 35 80 40

**ISTITUTO STATISTICO
DELLE COMUNITÀ EUROPEE**

Indirizzi

Lussemburgo, Centre Louvigny, Casella postale 130 — Tel. 288 31

1040 Bruxelles, Bâtiment Berlaymont, 200, rue de la Loi (Ufficio di collegamento) — Tel. 35 80 40

**BUREAU VOOR DE STATISTIEK
DER EUROPESE GEMEENSCHAPPEN**

Adressen

Luxemburg, Centre Louvigny, Postbus 130 — Tel. 288 31

1040 Brussel, Bâtiment Berlaymont, Wetstraat 200 (Verbindingsbureau) — Tel. 35 80 40

**STATISTICAL OFFICE
OF THE EUROPEAN COMMUNITIES**

Addresses

Luxemburg, Centre Louvigny, P.O.Box 130 — Tel. 288 31

1040 Brussels, Bâtiment Berlaymont, 200, rue de la Loi (Liaison Office) — Tel. 35 80 40

AUSSENHANDEL
COMMERCE EXTÉRIEUR
COMMERCIO CON L'ESTERO
BUITENLANDSE HANDEL
FOREIGN TRADE

1970 — No. 3

Monatsstatistik
Statistique mensuelle
Statistica mensile
Maandstatistiek
Monthly statistics

Inhaltswiedergabe nur mit Quellennachweis
gestattet

La reproduction des données est subordonnée
à l'indication de la source

La riproduzione del contenuto è subordinata
alla citazione della fonte

Het overnemen van gegevens is toegestaan
mits met duidelijke bronvermelding

Reproduction of the contents of this publication
is subject to acknowledgement of the source

VORBEMERKUNG

Die « Monatsstatistik des Außenhandels » dient der möglichst schnellen Berichterstattung über die kurzfristige Entwicklung des Außenhandels der EWG-Länder und der assoziierten Überseegebiete sowie über den Stand der EWG im Handel der Drittländer, verglichen zu anderen wichtigen Handelspartnern. Die vorliegende Veröffentlichung bringt daher in erster Linie Vergleiche aufeinanderfolgender Zeiträume für verschiedene Arten von Ingesamtangaben entweder nach Ursprungs- und Bestimmungsländern, nach Waren oder nach Zonen und Warenkategorien. Für ins einzelne gehende Beobachtungen nach Waren und Ländern sei der Leser auf die vierteljährliche Veröffentlichung « Analytische Übersichten des Außenhandels » verwiesen.

Im allgemeinen werden Wertangaben des Spezialhandels gebracht, mit cif-Einfuhr- und fob-Ausfuhrangaben. Für die EWG-Länder ist der Goldverkehr ausgeschlossen.

Die Länder sind gemäß dem « Einheitlichen Länderverzeichnis der EWG » nach Erdteilen und ihrer geographischen Lage nach annähernd in der Reihenfolge West-Ost, Nord-Süd ausgewiesen. Der vollständige Text dieses Verzeichnisses erscheint einmal jährlich als Beilage zu dieser Veröffentlichung in den vier Sprachen der Gemeinschaft.

Die Waren sind gemäß dem « Internationalen Warenverzeichnis für den Außenhandel (CST) » geordnet, das als Beilage zu den « Analytischen Übersichten » in den vier Sprachen der Gemeinschaft erschienen ist.

Die Statistiken der Bundesrepublik Deutschland schließen das Gebiet von West-Berlin und, ab 6. Juli 1959, das Saarland ein; letzteres war vorher im französischen Erhebungsgebiet eingeschlossen; der Handel mit den Währungsgebieten der DM-Ost ist in den Außenhandelsstatistiken der Bundesrepublik Deutschland nicht erfaßt.

ZEICHEN UND ABKÜRZUNGEN

Null (nichts)	—
Unbedeutend (im allgemeinen weniger als die Hälfte der kleinsten in der betreffenden Reihe verwendeten Einheit oder Dezimalen)	0
Kein Nachweis vorhanden
Monatsdurchschnitt	Ø
Vom Statistischen Amt der Europäischen Gemeinschaften vorgenommene Schätzung	[]
Metrische Tonne	t
Million	Mio
Dollar	\$
Nicht getrennt ausgewiesen	ND
Anderweitig nicht genannt	ANG-NDA
Ohne Aussagewert	NS
Berichtigte Angabe(n)	R
Geheim	S
Generalhandel	G
Ausfuhr heimischer Waren	N
(free on board): Werte ohne Transport- und Versicherungskosten zwischen Versendungs- und Einfuhrland	fob
Europäische Wirtschaftsgemeinschaft	EWG-CEE
(European Free Trade Association): Europäische Freihandelsvereinigung	EFTA-AELE
Assoziierte afrikanische Staaten und Madagascar	EAMA
Überseeische Departements der EWG-Mitgliedstaaten	DOM
Assoziierte überseeische Gebiete der EWG	TOM
Insgesamt EAMA, DOM, TOM und Algerien	AOM
BLWU — Belgisch-luxemburgische Wirtschaftsunion	BELG.-LUX.
SAEG — Statistisches Amt der Europäischen Gemeinschaften	OSCE
Internationales Warenverzeichnis für den Außenhandel (CST)	CST

AVERTISSEMENT

La « Statistique Mensuelle du Commerce Extérieur » a pour but de fournir dans les plus courts délais des données concernant l'évolution à court terme du Commerce Extérieur des pays de la CEE et des Associés d'Outre-Mer, ainsi que la position de la CEE vis-à-vis de ses concurrents dans le commerce des pays tiers. L'accent est donc mis, dans cette publication, sur la comparaison entre périodes successives, pour divers types de données globales, soit par pays d'origine et de destination, soit par produits, soit par zones et par catégories de produits. Pour l'observation très détaillée, par produits et par pays, le lecteur se référera à la publication trimestrielle « Tableaux analytiques du Commerce Extérieur ».

En règle générale, les données concernent le commerce spécial en valeurs, importations « caf », exportations « fob ». Pour les pays de la CEE, le commerce de l'or est exclu.

Les pays sont classés d'après le « code géographique commun des pays de la CEE », par continents et en suivant approximativement leur position géographique dans le sens ouest-est, nord-sud. Le texte complet de ce code est publié une fois par an, en supplément à cette publication, dans les quatre langues communautaires.

Les produits sont classés selon la Classification Statistique et Tarifaire, éditée séparément en supplément aux Tableaux Analytiques, dans les quatre langues communautaires.

Les statistiques du Commerce Extérieur de la République Fédérale d'Allemagne couvrent le territoire de Berlin-Ouest et, depuis le 6 juillet 1959, le territoire de la Sarre, inclus auparavant dans le territoire statistique de la France; elles ne comprennent pas le commerce avec la zone du D-Mark-Est.

ABRÉVIATIONS ET SIGNES EMPLOYÉS

—	néant
0	donnée très faible (généralement inférieure à la moitié de la dernière unité ou décimale des nombres mentionnés sous la rubrique)
.	donnée non disponible
Ø	moyenne mensuelle
[]	estimation faite par l'Office Statistique des Communautés Européennes
t	tonne métrique
Mio	million
\$	dollar
ND	non distingués
ANG-NDA	non dénommés ailleurs
NS	non significatif
R	révisé
S	secret
G	commerce général
N	exportations de produits nationaux
fob	(free on board): valeurs non compris les coûts de transport et d'assurance entre expéditeur et pays importateur
EWG-CEE	Communauté Economique Européenne
EFTA-AELE	Association Européenne de Libre Echange
EAMA	Etats africains et malgache associés
DOM	Départements d'Outre-Mer des États membres de la CEE
TOM	Territoires d'Outre-Mer associés à la CEE
AOM	Ensemble de: EAMA, DOM, TOM et Algérie
BELG.-LUX.	Union Économique Belgo-Luxembourgeoise
OSCE	Office Statistique des Communautés Européennes
CST	Classification Statistique et Tarifaire

GRAPHISCHE DARSTELLUNGEN

Handel der EWG mit dem Vereinigten Königreich nach Warenklassen	7
Handel Intra- und Extra EWG nach Warenklassen	8/9

MONATSÜBERSICHTEN

EWG-Handel

1. EWG und Welthandel	10
2. Gesamtüberblick des EWG-Handels nach Ländern	12
3. Gesamtüberblick des EWG-Handels nach Waren EWG	22
3a. Unterteilung nach Mitgliedstaaten	
4. Indices des Volumens, der Durchschnittswerte und der Terms of Trade	42
5. Entwicklung des Handels der Mitgliedstaaten Intra- und Extra-EWG	44
6. Entwicklung des EWG-Handels mit den wichtigsten Gebieten	47
7. Der Handel nach Ursprung und Bestimmung	52
8. Entwicklung des Handels nach großen Warenklassen	64
9. Der Handel der EWG nach Waren	70

Handel der dritten Länder

10. Entwicklung des Handels insgesamt und mit der EWG (wichtigste Drittländer)	90
11. Handel mit der EWG und wichtigen andern Ländern	94

SONDERÜBERSICHTEN

Die in früheren Heften erschienenen Sonderübersichten sind aus dem Verzeichnis am Ende dieses Heftes zu entnehmen

Index der veröffentlichten Globalzahlen nach Meldeländern oder -zonen, unterteilt nach Ursprung oder Bestimmung	96
Umrechnungskurse	97

GRAPHIQUES

Commerce de la CEE avec le Royaume-Uni par classes de produits	
Commerce intra- et extra-CEE par classes de produits	

TABLEAUX MENSUELS

Commerce de la CEE

1. CEE et commerce mondial
2. Résumé général du commerce de la CEE par pays
3. Résumé général du commerce de la CEE par produits CEE
3a. Subdivision par États membres
4. Indices de volume, de valeur moyenne et des termes de l'échange
5. Évolution du commerce intra- et extra-CEE des pays membres
6. Évolution du commerce de la CEE avec les principales zones
7. Réseau du commerce par origine et destination
8. Évolution du commerce par grandes classes de produits
9. Commerce de la CEE par produits

Commerce des pays tiers

10. Évolution du commerce global et avec la CEE (principaux pays)
11. Commerce avec la CEE et ses principaux concurrents

TABLEAUX SPÉCIAUX

Voir à la fin du volume la liste des tableaux spéciaux parus dans les précédents numéros

Index de parution des chiffres globaux par pays ou zones déclarants, ventilés par origine ou destination
Taux de conversion

EINHEITLICHES LÄNDERVERZEICHNIS — CODE GÉOGRAPHIQUE COMMUN

(STAND - 1969 - VERSION)

	LAND	ZONE		PAYS	ZONE		
Europäische Wirtschaftsgemeinschaft			Communauté Économique Européenne				
Frankreich, Andorra (s. 054)	001	01	FRANCE, Andorre (cf 054)	Sierra Leone	264	26	SIERRA LEONE
Belgien-Luxemburg	002	01	BELGIQUE-LUXBG.	Liberia	268	26	LIBERIA
Niederlande	003	01	PAYS-BAS	. Elfenbeinküste	272	21	. COTE D'IVOIRE
Bundesrepublik Deutschland (einschl. Berlin (West); Saarland ab 6/7/59)	004	01	ALLEMAGNE RF (incl. Berlin (Ouest), Sarre à partir du 6/7/59)	Ghana	276	26	GHANA
Italien	005	01	ITALIE	. Togo	280	21	. TOGO
				. Dahome	284	21	. DAHOMEY
Übriges Europa			Reste de l'Europe	Nigeria, Staatenbund (einschl. ehem. Brit.-Nordkamerun)	288	26	NIGERIA, FED. DU (y compris le Cameroun septentrional anciennement britannique)
Vereinigtes Königreich	022	11	ROYAUME-UNI	. Kamerun (einschl. ehem. Brit.-Süd-kamerun)	302	21	. CAMEROUN RF (y compris le Cameroun méridional anciennement britannique)
Island	024	12	ISLANDE	. Zentralafrikanische Republik	306	21	. REP. CENTRAFRIC.
Irland (Eire)	026	12	IRLANDE (EIRE)	Spanisch-Guinea	310	26	GUINEE ESPAG.
Norwegen	028	11	NORVEGE	. Gabun	314	21	. GABON
Schweden	030	11	SUEDE	. Kongo (Brazzaville)	318	21	. CONGO (BRAZZA)
Finnland	032	12	FINLANDE	. Kongo, Dem. Rep. (Kinshasa)	322	21	. CONGO, REP. DEM. (Kinshasa)
Dänemark, Färöer, Grönland	034	11	DANEMARK, Féroë, Groenland	. Rwanda	324	21	. RWANDA
Schweiz	036	11	SUISSE	. Burundi	328	21	. BURUNDI
Österreich	038	11	AUTRICHE	Angola	330	26	ANGOLA
Portugal	040	11	PORTUGAL	Äthiopien	334	26	ETHIOPIE
Spanien (einschl. Balearen)	042	12	ESPAGNE (incl. Baléares)	. Fr. Geb. der Afars und der Issas (ehem. Fr. Somalikküste)	338	23	. T. FR. AFARS-ISSAS [Territoire franç. des Afars et des Issas] (anc. Côte fr. des Somalis)
Gibraltar	044	12	GIBRALTAR	. Somalia	342	21	. SOMALIA
Malta (einschl. Gozo und Comino)	046	12	MALTE (incl. Gozo et Comino)	Kenia	346	26	KENYA
Jugoslawien	048	12	YUGOSLAVIE	Uganda	350	26	OUGANDA
Griechenland	050	12	GRECE	Tansania (Tanganjika, Sansibar, Pemba)	352	26	TANZANIE (Tanganyika, Zanzibar, Pemba)
Türkei	052	12	TURQUIE	Mauritius, Seychellen, St. Helena	362	26	ILES MAURICE, Seychelles (incl. îles Amirandes), Ste Hélène (incl. Ascension et Tristan de Cunha)
Europa a.n.g. (für Frankreich = Andorra; für Deutschland = dtsh. Geb. unter poln. und sowj. Verw.; s. 001; 004; 056; 060)	054	12	EUROPE NDA (pour la France = Andorre; pour l'Allemagne = terr. allem. sous admin. polon. et soviét.; cf 001; 004; 056; 060)	Mosambik	366	26	MOZAMBIQUE
Sowjetunion (s. 054)	056	31	U.R.S.S. (cf 054)	. Madagaskar	370	21	. MADAGASCAR
Währungsgebiete der DM-Ost	058	31	ZONE MARK EST	. Réunion	372	22	. REUNION
Polen (s. 054)	060	31	POLOGNE (cf 054)	. Komoren	376	23	. ARCH. DES COMORES
Tschechoslowakei	062	31	TCHECOSLOVAQUIE	Sambia (ehem. Nord-rhodesien)	378	26	ZAMBIE (anc. Rhodésie du Nord)
Ungarn	064	31	HONGRIE	Rhodesien (ehem. Süd-rhodesien)	382	26	RHODESIE (anc. Rhodésie du Sud)
Rumänien	066	31	ROUMANIE	Malawi (ehem. Njassaland)	386	26	MALAWI (anc. Nyassaland)
Bulgarien	068	31	BULGARIE	Republik Südafrika (einschl. Südwestafrika), Botswana, Lesotho	390	19	REP. AFRIQUE DU SUD (incl. Sud-Ouest Africain, Swaziland), Lesotho, Botswana
Albanien	070	31	ALBANIE				
Afrika			Afrique	Amerika			Amérique
Spanisch-Nord-Afrika (Kanarische Inseln, Ceuta und Melilla, Ifni, Spanische Sahara)	200	26	AFR. NORD. ESPAGN. (Canaries, Ceuta, Melilla, Ifni, Sahara espagnol)	Vereinigte Staaten (einschl. Puerto-Rico)	400	15	ÉTATS-UNIS (incl. Porto-Rico)
Marokko	204	25	MAROC	Kanada	404	15	CANADA
. Algerien	208	24	. ALGERIE	. St. Pierre und Miquelon	408	23	. ST-PIERRE ET MIQU.
Tunesien	212	25	TUNISIE	Mexiko	412	27	MEXIQUE
Libyen	216	25	LIBYE	Guatemala	416	27	GUATEMALA
Ägypten	220	25	EGYPTE	Britisch-Honduras, Bahama-Inseln, Bermuda	420	27	HONDURAS BRIT., îles Bahamas, îles Bermudes
Sudan	224	26	SOUDAN	Honduras, Republik	424	27	HONDURAS
. Mauretanien	228	21	. MAURITANIE	El Salvador	428	27	SALVADOR
. Mali	232	21	. MALI	Nicaragua	432	27	NICARAGUA
. Obervolta	236	21	. HAUTE-VOLTA	Costa Rica	436	27	COSTA RICA
. Niger	240	21	. NIGER	Panama	440	27	PANAMA
. Tschad	244	21	. TCHAD	Panamakanal-Zone	444	27	CANAL PANAMA
. Senegal	248	21	. SENEGAL	Kuba	448	27	CUBA
Gambia	252	26	GAMBIE	Haiti	452	27	HAITI
Guinea, Portugiesisch (einschl. Kapverdische Inseln, Sao Tomé und Príncipe)	256	26	GUINEE PORTUGAISE (incl. îles du Cap Vert, St. Thomas, île du Prince)	Dominikanische Republik	456	27	REP. DOMINICAINE
Guinea	260	26	GUINEE	. Guadeloupe	458	22	. GUADELOUPE
				. Martinique	462	22	. MARTINIQUE
				Jamaika	464	27	JAMAIQUE

LAND	ZONE		PAYS	ZONE			
Westindien	468	27	INDES OCCIDENT.	684	29	LAOS	
Trinidad und Tobago	472	27	TRINIDAD, TOBAGO	688	32	VIETNAM NORD	
. Aruba	474	23	. ARUBA	692	29	VIETNAM SUD	
. Curaçao	478	23	. CURAÇAO	696	29	CAMBODGE	
Kolumbien	480	27	COLOMBIE	700	29	INDONESIE (incl. Nouvelle-Guinée occidentale)	
Venezuela	484	27	VENEZUELA	702	29	MALAYSIA (Malaisie, Sabah, Sarawak) Brunei	
Guayana (ehem. Brit.), Falklandinseln	488	27	GUYANE (anc. brit.), îles Falkland	706	29	SINGAPOUR	
. Surinam	492	23	. SURINAM	708	29	PHILIPPINES	
. Französisch-Guayana	496	22	. GUYANE FR.	712	29	TIMOR PORT., MACAO	
Ecuador	500	27	EQUATEUR	716	32	MONGOLIE, REP. POP	
Peru	504	27	PEROU	720	32	CHINE, REP. POP. (incl. Tibet, Mandchourie)	
Brasilien	508	27	BRESIL	724	32	COREE DU NORD	
Chile	512	27	CHILI	728	29	COREE DU SUD	
Bolivien	516	27	BOLIVIE	732	19	JAPON	
Paraguay	520	27	PARAGUAY	736	29	FORMOSE (TAIWAN)	
Uruguay	524	27	URUGUAY	740	29	HONG KONG	
Argentinien	528	27	ARGENTINE				
Asien			Asie				
Zypern	600	28	CHYPRE	Australien und Ozeanien			
Libanon	604	28	LIBAN	Australien	800	19	AUSTRALIE
Syrien	608	28	SYRIE	Neuseeland	804	19	NOUVELLE-ZELANDE
Irak	612	28	IRAK	Ozeanien, Amerikanisch-Britisch-Ozeanien, (für Frankreich ohne die Neuen Hebriden, s. 816)	808	29	DEP. USA OCEANIE
Iran	616	28	IRAN	. Neue Hebriden (nur für Frankreich, s. 812)	812	29	OCEANIE BRIT. (pour la France sauf les Nouvelles-Hébrides, cf 816)
Afghanistan	620	29	AFGHANISTAN	. Neukaledonien	816	23	. NOUV. HEBRIDES (pour la France uniquement, cf 812)
Israel	624	28	ISRAEL	. Franz. Polynesian	818	23	. NOUV.-CALEDONIE
Jordanien	628	28	JORDANIE		822	23	. POLYNESIE FR.
Saudi-Arabien	632	28	ARABIE SEOUDITE	Verschiedenes			
Kuwait	636	28	KOWEIT	Schiffsbedarf	950	9	SOUT. PROV. BORD
Bahrain	640	28	BAHREIN	Sonderfälle a.n.g., Polargebiete	954	9	DIVERS NDA, régions polaires
Katar	644	28	KATAR	Nicht ermittelte Länder	958	9	NON SPECIFIES
Maskat und Oman, Trucial Oman	648	28	MASC. OMAN, TR. OMAN	Freihäfen	962	9	PORTS FRANCS
Jemen	652	28	YEMEN	Geheim	977	9	SECRET
Südarabien (Aden und Protektorat)	656	28	ARABIE DU SUD (Aden, Protektorat)				
Pakistan	660	29	PAKISTAN				
Indien, Sikkim	664	29	UNION INDIENNE, Sikkim				
Ceylon, Malediven	668	29	CEYLAN MALDIVES				
Nepal, Bhutan	672	29	NEPAL, BHOUTAN				
Birma	676	29	UNION BIRMANE				
Thailand (Siam)	680	29	THAILANDE (Siam)				

WIRTSCHAFTSRÄUME	ZONE	ABKÜRZUNG ABRÉVIATION	ZONES ÉCONOMIQUES
(Die nachstehenden Kenn-Ziffern im « Einheitlichen-Länderverzeichnis » weisen die Zugehörigkeit der Länder zu den einzelnen Räumen aus)			(Le code-repère ci-dessous identifie dans le « Code géographique commun » les pays appartenant à chaque zone)
Insgesamt der Ursprungs- oder Bestimmungsländer (Welt)		MONDE	Total général des pays d'origine ou de destination
Mitgliedstaaten der EWG (Mutterländer)	01	INTRA-CEE	États Membres de la CEE (Métropoles).
Insgesamt ausschl. der EWG-Mutterländer		EXTRA-CEE	Total général moins les métropoles de la CEE.
Länder der Klasse 1 (Industrialisierte westliche Drittländer)		CLASSE 1	Pays de la Classe 1 (Pays tiers industrialisés occidentaux).
Europäische Freihandelsvereinigung (EFTA)	11	AELE	Pays de l'Association Européenne de Libre Échange.
Andere westeuropäische Länder	12	AUT. EUR. OCCID.	Autres pays de l'Europe occidentale
Vereinigte Staaten und Kanada	15	AMÉRIQUE NORD	États-Unis et Canada.
Republ. Südafrika, Japan, Australischer Bund, Neuseeland	19	AUT. CLASSE 1	Rép. d'Afrique du Sud, Japon, Australie, Nelle Zélande.
Länder der Klasse 2 (Entwicklungsländer)		CLASSE 2	Pays de la Classe 2 (Pays en voie de développement).
Insgesamt EAMA, DOM, TOM und Algerien		AOM	Ensemble de: EAMA, DOM, TOM et Algérie
Assoziierte afrikanische Staaten und Madagaskar	21	EAMA	États africains et malgache associés.
Überseeische Departements der EWG-Mitgliedstaaten	22	DOM	Départements d'Outre-Mer des États Membres de la CEE.
Assoziierte überseeische Gebiete der EWG (einschl. Surinam und Niederländische Antillen vom 1.1.63 an; ohne West-Neuguinea vom 1.1.63)	23	TOM	Territoires d'Outre-Mer associés à la CEE. (y compris Surinam et Antilles néerlandaises depuis le 1-1-63; non compris Nouvelle Guinée occidentale depuis le 1-1-63).
Algerien	24	ALGÉRIE	Algérie.
Marokko, Tunesien, Libyen, Ägypten	25	AFR. MÉDIT. NDA	Maroc, Tunisie, Libye, Égypte.
Andere afrikanische Länder	26	AUT. AFRIQUE	Autres pays d'Afrique.
Länder Mittel- und Südamerikas a.n.g.	27	AMÉRIQUE C. SUD	Pays d'Amérique Latine nda.
Westasiatische Länder	28	ASIE OCCIDENT	Pays d'Asie occidentale.
Andere Länder der Klasse 2	29	AUT. CLASSE 2	Autres pays de la Classe 2.
Länder der Klasse 3		CLASSE 3	Pays de la Classe 3.
Europäische Ostblockstaaten einschl. Sowjetunion	31	EUROPE ORIENT	Pays europ. du bloc soviétique, y compris l'U.R.S.S.
China, VR.; Nord-Vietnam; Mongolische VR; Nord-Korea	32	AUT. CLASSE 3	Chine R.P., Vietnam Nord, Mongolie R.P., Corée du Nord
Verschiedenes a.n.g.	9	DIVERS NON CL.	Divers nda.

**Handel der EWG
mit dem Vereinigten Königreich
nach Warenklassen**

**Commerce de la CEE
avec le Royaume-Uni
par classes de produits**

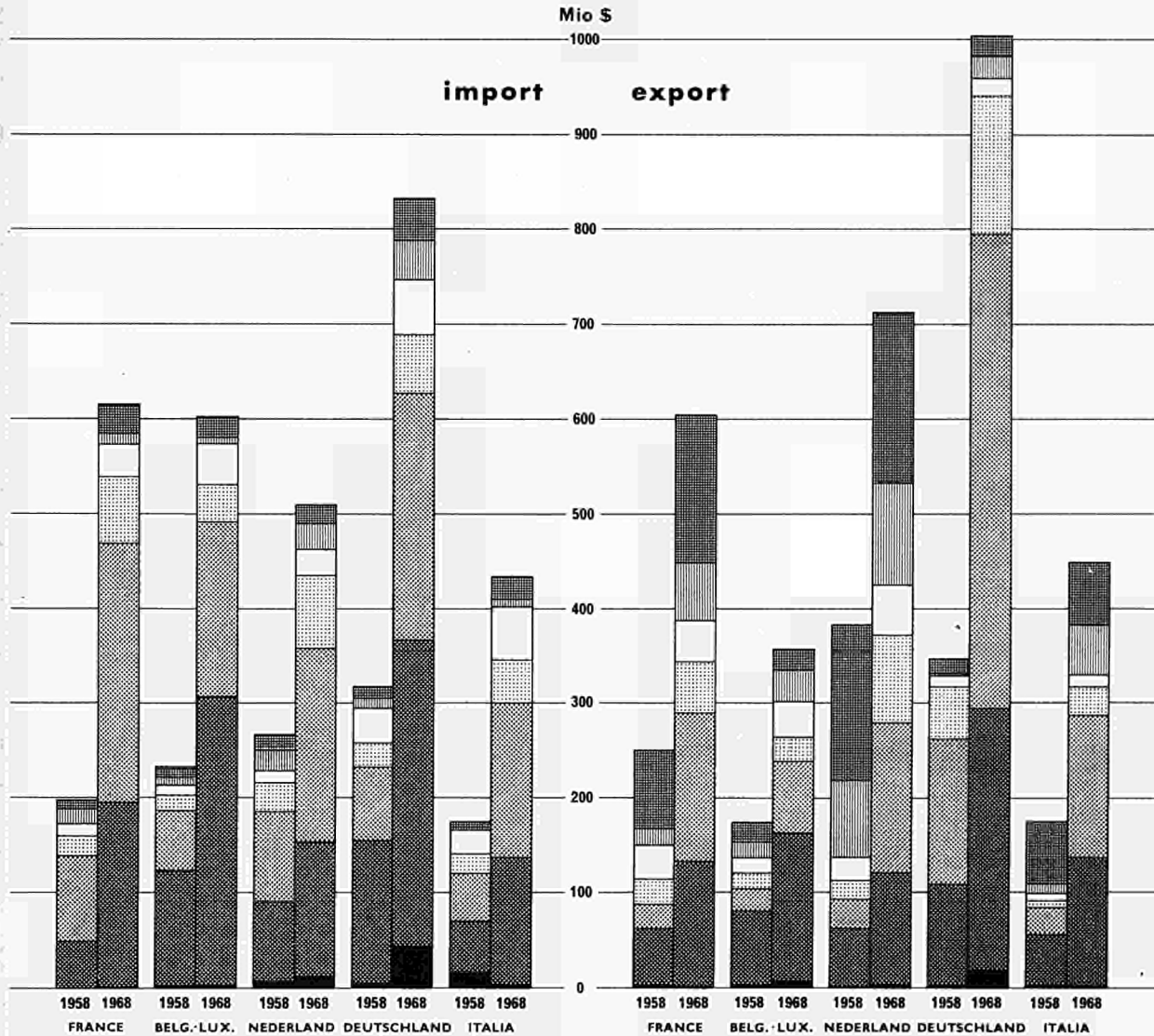

0, 1 : NAHRUNGSMITTEL, GETRÄNKE UND TABAK
 3 : MINERALISCHE BRENNSTOFFE
 2, 4 : ROHSTOFFE
 5 : CHEMISCHE ERZEUGNISSE
 7 : MASCHINEN UND FAHRZEUGE
 6, 8 : ANDERE BEARBEITETE WAREN
 9 : VERSCHIEDENES



0, 1 : PRODUITS ALIMENTAIRES, BOISSONS ET TABACS
 3 : PRODUITS ÉNERGÉTIQUES
 2, 4 : MATIÈRES PREMIÈRES
 5 : PRODUITS CHIMIQUES
 7 : MACHINES ET MATÉRIEL DE TRANSPORT
 6, 8 : AUTRES PRODUITS MANUFACTURÉS
 9 : PRODUITS NON CLASSES

**DER HANDEL DER EWG
nach Warenklassen**

0 - 1 : NAHRUNGSMITTEL, GETRÄNKE UND TABAK PRODUITS ALIMENTAIRES, BOISSONS ET TABACS

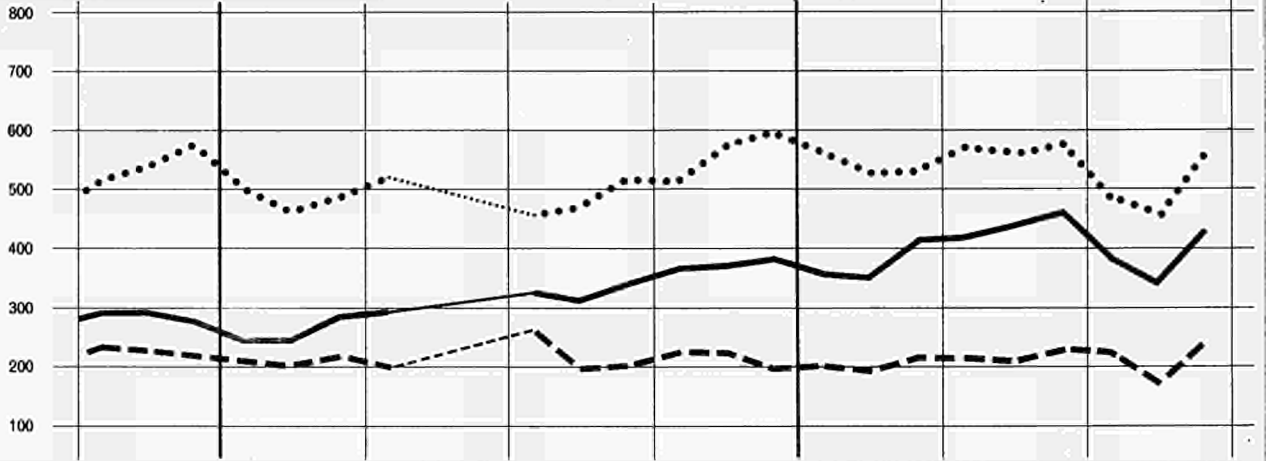

3 : MINERALISCHE BRENNSTOFFE PRODUITS ÉNERGÉTIQUES

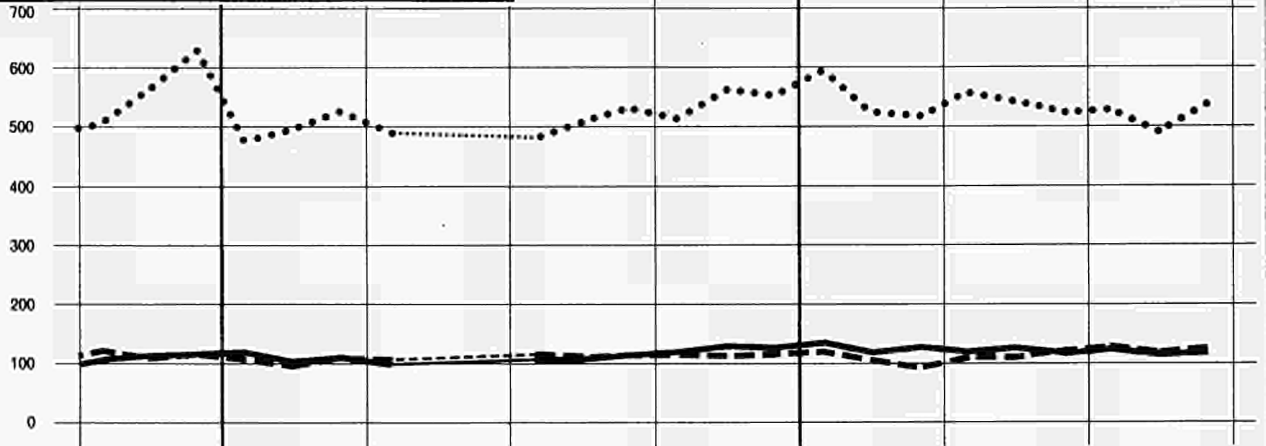

2 - 4 : ROHSTOFFE MATIÈRES PREMIÈRES

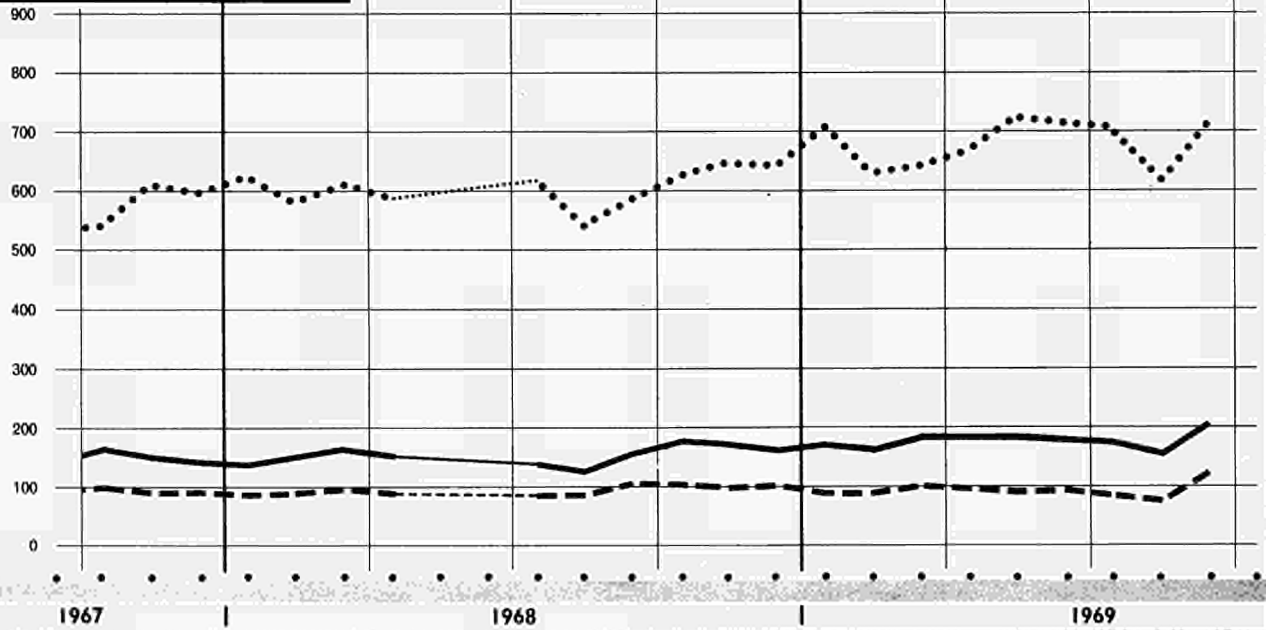

— import INTRA-EWG

..... import EXTRA-EWG

- - - export EXTRA-EWG

**COMMERCE DE LA CEE
par classes de produits**

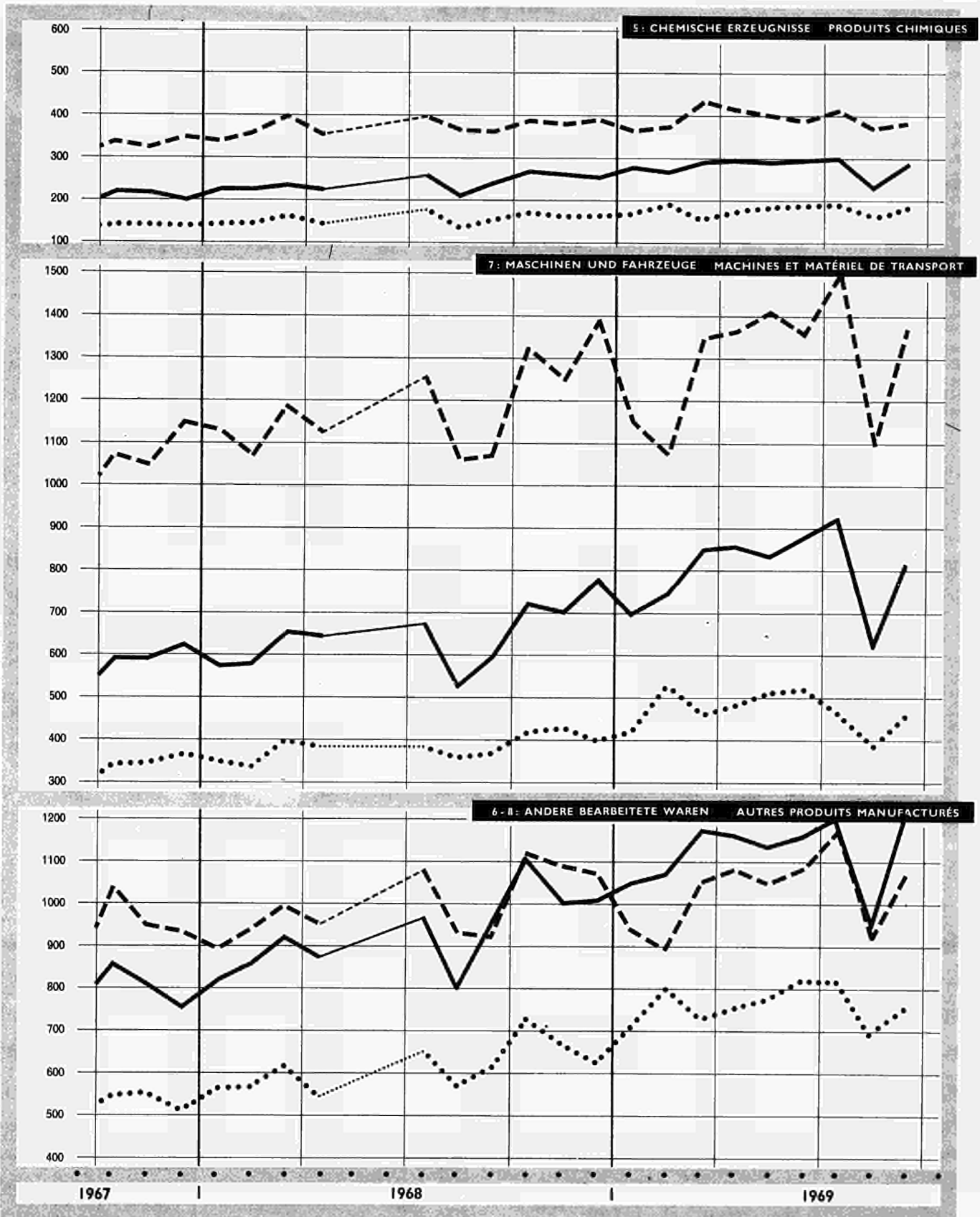

— Import INTRA-CEE

..... Import EXTRA-CEE

- - - export EXTRA-CEE

import

Période	Monde 1)		CEE		AELE			Royaume-Uni	Etats-Unis	Canada	Amérique latine	Japon	URSS	
	Total	Intra-CEE exclu	Extra CEE	Intra CEE	Total	Extra AELE	Intra AELE	G				G		
1967: %	100		17,4	13,6	20,9	16,0	4,2	10,0	15,0	5,8	6,3	6,6	4,8	
1968: %	100		17,1	14,5	19,5	15,5	4,0	9,7	16,9	5,8	6,1	6,6	4,8	
Werte	Mio \$													
									(fob)	(fob)			Valeurs	
1953	75 900	71 900	10 964	3 954	14 905	12 465	2 440	9 366	10 914	4 456	6 530	2 410	2 769	
1956	98 500	92 200	16 016	6 336	18 796	15 811	2 985	10 890	12 674	5 642	7 940	3 230	3 613	
1957	108 200	101 200	17 784	7 032	20 060	16 873	3 187	11 412	13 223	5 710	9 330	4 284	3 938	
1958	101 400	94 600	16 156	6 790	18 784	15 741	3 043	10 488	13 208	5 351	8 510	3 033	4 350	
1959	106 700	98 600	16 206	8 082	20 028	16 784	3 243	11 154	15 414	5 746	7 900	3 600	5 073	
1960	119 300	109 100	19 445	10 150	23 082	19 444	3 638	12 714	15 014	5 663	8 350	4 493	5 629	
1961	124 500	112 800	20 445	11 718	23 566	19 610	3 956	12 314	14 628	5 696	8 650	5 811	5 828	
1962	132 100	118 700	22 353	13 416	24 629	20 404	4 225	12 578	16 240	5 852	8 770	5 636	6 455	
1963	143 400	127 700	24 677	15 737	26 408	21 703	4 706	13 497	17 014	6 082	8 700	6 736	7 059	
1964	160 900	142 800	26 856	18 054	30 118	24 590	5 528	15 438	18 600	6 944	9 590	7 938	7 736	
1965	174 800	154 400	28 582	20 442	32 236	26 141	6 095	16 103	21 290	7 986	9 680	8 170	8 058	
1966	192 100	169 200	30 756	22 922	33 934	27 268	6 666	16 671	25 367	9 127	10 640	9 524	7 913	
1967	201 700	177 500	30 895	24 173	35 802	28 391	7 411	17 714	26 743	10 251	11 170	11 664	8 536	
1968	224 300	195 900	33 542	28 384	38 127	30 407	7 720	18 959	33 002	11 424	11 950	12 990	9 410	
1968 I	53 300	46 600	8 105	6 656	9 404	7 508	1 896	4 783	7 660	2 594	2 740	3 120		
II	55 200	48 700	8 116	6 535	9 311	7 432	1 879	4 649	8 295	2 964	2 980	3 254		
III	55 500	48 500	8 259	7 018	9 340	7 488	1 852	4 672	8 317	2 664	3 130	3 170		
IV	60 300	52 100	9 062	8 175	10 072	7 979	2 093	4 873	8 730	3 202	3 240	3 446		
1969 I	58 100	49 600	9 066	8 480	9 874	7 805	2 069	4 942	7 463	3 018	2 980	3 422		
II	64 300	55 200	9 974	9 148	10 497	8 313	2 184	5 108	9 660	3 534	3 170	3 600		
III			9 475	8 660	10 235	8 069	2 166	4 894	9 122			3 883		
Volumenindizes	1960 = 100													
													Indices de volume	
1953	62	64	51	39	63	62	68	71	73	84	79	44		
1956	79	82	72	61	77	76	79	80	82	107	96	61	60	
1957	84	86	78	66	80	80	83	83	83	102	110	77	64	
1958	83	85	79	66	81	81	81	83	87	93	102	63	77	
1959	89	90	83	82	87	88	88	88	103	104	95	80	92	
1960	100	100	100	100	100	100	100	100	100	100	100	100	100	
1961	104	103	106	115	103	103	109	98	98	102	103	131	103	
1962	112	110	118	131	108	107	116	101	112	106	107	125	115	
1963	120	117	130	152	113	112	122	105	117	106	107	148	126	
1964	133	126	139	172	126	121	145	117	124	121	113	170	131	
1965	143	138	146	193	132	130	156	118	140	139	110	176	138	
1966	154	148	156	214	136	134	166	121	165	156	123	203	137	
1967	164	158	157	227	145			132	170	174	129	250		
1968	182	174	175	270	149			145		191	133	280		
1968 I	172	165	167	251	157			149	195	173	120	265		
II	180	173	167	251	155			143	206	198	139	283		
III	181	172	174	267	155			143	212	179	136	276		
IV	195	186	190	312	166			147	217	213	140	305		
1969 I	187				163			148	183	198	132	303		
II					170			151	243	230		323		
III									220			348		
Einfuhr nach Warenklassen	Mio \$													
													Importations par classes de produits	
									(fob)	(fob)				
Lebensmittel, Getränke, Tabak	1967	30 095	27 005	6 262	3 091	7 018	6 082	936	4 857	4 701	794	1 260	1 805	1 395
	1968			6 092	3 730	6 690	5 786	904	4 569	5 364	829		1 879	
Brennstoffe	1967	19 195	18 030	5 441	1 164	3 571	3 273	298	2 006	2 250	666	660	2 240	187
	1968			6 034	1 336	3 973	3 624	349	2 173	2 529	730		2 675	
Rohstoffe	1967	22 490	20 805	6 750	1 685	4 272	3 571	701	2 788	3 086	618	660	4 493	886
	1968			7 219	1 842	4 488	3 736	752	2 905	3 454	637		4 866	
Bearbeitete Waren	1967	115 705	97 805	11 698	17 898	20 611	15 188	5 423	7 823	15 718	7 909	7 860	3 089	5 824
	1968			13 639	21 218	22 704	16 982	5 722	9 053	20 548	8 975		3 517	
darunter: Ausrüstungen	1967	49 050	42 480	3 984	6 568	7 788	5 727	2 061	2 384	5 791	4 768	4 120	972	2 922
	1968			4 590	7 623	8 455	6 442	2 013	2 853	7 991	5 604		1 226	
Zeitraum	Total	Ohne Intra-EWG	Extra-EWG	Intra-EWG	Total	Extra EFTA	Intra-EFTA	Großbritannien	Vereinigte Staaten	Canada	Mittel- und Südamerika	Japan	UdSSR	
	Welt 1)		EWG		EFTA			G				G		

1) Ohne den Handel des Ostblocks.

export

Période	Monde Bloc oriental inclus	Monde 1)		CEE		AELE			Royaume-Uni	Etats-Unis	Canada	Amérique latine	Japon	URSS	
		Total	Intra-CEE exclu	Extra-CEE	Intra-CEE	Total	Extra-AELE	Intra-AELE	G	N	G		G		
1967: %			100	19,2	14,9	17,6	13,4	4,3	8,7	18,9	6,4	7,1	6,3	5,8	
1968: %			100	19,3	15,8	17,2	13,2	4,1	8,4	18,6	6,9	6,7	7,1	5,8	
Werte						Mio \$								Valeurs	
1953		74 100	70 100	10 060	4 035	12 365	10 096	2 269	7 525	15 774	4 242	7 620	1 275	2 948	
1956	102 760	93 600	87 200	13 641	6 436	15 172	12 953	2 259	9 290	18 945	4 916	8 640	2 501	3 612	
1957	111 480	100 500	93 300	15 286	7 154	16 646	13 691	2 955	9 683	20 682	5 095	8 650	2 858	4 382	
1958	107 510	95 900	89 000	15 911	6 864	16 128	13 289	2 840	9 276	17 751	5 080	8 190	2 877	4 298	
1959	114 940	101 400	93 200	17 050	8 168	17 013	13 969	3 044	9 691	17 449	5 362	8 270	3 577	5 441	
1960	127 400	113 100	102 900	19 483	10 246	18 533	15 042	3 491	10 349	20 358	5 562	8 570	4 055	5 562	
1961	132 700	118 300	106 400	20 428	11 893	19 521	15 689	3 832	10 754	20 629	5 820	8 700	4 238	5 998	
1962	140 000	124 000	110 400	20 636	13 563	20 437	16 384	4 059	11 059	21 286	5 933	9 130	4 918	7 031	
1963	152 600	135 400	119 500	21 629	15 926	22 172	17 621	4 551	11 855	22 922	6 473	9 710	5 448	7 272	
1964	177 800	152 100	133 700	24 179	18 383	24 011	18 694	5 317	12 341	25 987	7 683	10 550	6 673	7 683	
1965	184 700	164 700	143 900	27 093	20 822	26 562	20 729	5 833	13 722	27 006	8 107	11 060	8 456	8 175	
1966	201 800	180 600	157 400	29 419	23 230	28 513	22 164	6 349	14 661	29 899	9 551	11 620	9 776	8 841	
1967	212 800	189 700	165 200	31 629	24 509	29 064	22 046	7 018	14 370	31 237	10 555	11 720	10 442	9 649	
1968		212 200	183 300	35 290	28 910	31 517	24 080	7 437	15 346	33 925	12 558	12 290	12 981	10 634	
1968 I		49 700	42 900	8 577	6 794	7 492	5 729	1 763	3 744	8 029	2 785	3 030	2 613		
II		51 700	45 000	8 172	6 659	7 653	5 832	1 821	3 474	8 576	3 242	3 000	3 170		
III		52 500	45 400	8 769	7 071	7 715	5 906	1 809	3 764	8 418	3 115	3 040	3 389		
IV		58 300	49 900	9 773	8 378	8 657	6 613	2 044	4 097	8 903	3 417	3 120	3 809		
1969 I		54 600	46 100	8 894	8 497	8 293	6 303	1 990	3 976	7 591	3 208	3 120	3 355		
II		61 200	52 000	9 896	9 168	9 076	6 970	2 106	4 428	10 189	3 525	3 330	3 878		
III				9 593	8 630	8 883	6 831	2 052	4 376	9 320	3 307		4 246		
Volumenindizes						1960 = 100								Indices de volume	
1953		66	68	50	39	71	72	68	78	85	81	74	31		
1956		81	83	68	61	86	88	79	93	93	92	86	64	61	
1957		86	88	75	66	89	90	83	95	98	93	89	72	73	
1958		84	86	80	66	88	89	81	91	85	93	90	74	75	
1959		91	92	90	82	93	94	88	95	85	96	96	88	99	
1960		100	100	100	100	100	100	100	100	100	100	100	100	100	
1961		105	104	103	115	104	103	109	102	101	109	101	107	110	
1962		111	109	104	131	109	107	116	104	104	113	110	103	128	
1963		119	116	108	152	117	116	122	108	114	124	113	147	133	
1964		131	126	118	172	123	118	145	113	128	145	113	181	139	
1965		142	137	131	193	131	128	156	119	128	149	118	227	153	
1966		151	146	142	214	137	133	166	123	136	171	122	263	174	
1967		158	151	153	227	140			122	140	185	126	273		
1968		177	168	173	270	155			140		212	128	337		
1968 I		168	160	167	251	150			139	146	191	127	276		
II		174	166	162	251	153			137	153	221	127	331		
III		177	168	174	267	152			137	151	209	128	351		
IV		194	177	191	312	170			147	158	231	133	390		
1969 I		181				162			140	133	212	132	341		
II						177			158	179	228		389		
III										161					
Ausfuhr nach Warenklassen						Mio \$								Exportations par classes de produits	
Alimentation, boissons, tabac	1967	33 580	29 960	26 845	2 377	3 116	2 828	1 953	875	977	4 713	1 519	4 970	372	934
	1968				2 510	3 779	2 831	1 992	839	1 032	4 561	1 489		432	
Énergie, lubrifiants	1967	20 610	18 160	16 955	1 171	1 205	527	254	273	365	1 104	558	2 860	33	1 546
	1968				1 318	1 364	618	301	317	403	1 056	645		31	
Matières premières	1967	25 470	22 220	20 565	1 095	1 655	2 209	1 601	608	529	3 618	2 510	2 140	230	1 704
	1968				1 138	1 824	2 379	1 726	653	557	3 769	2 980		256	
Produits manufact.	1967	131 200	116 240	97 930	26 596	18 311	22 554	17 424	5 130	12 089	20 769	5 886	1 730	9 758	4 168
	1968				29 921	21 716	24 675	19 186	5 489	12 970	23 653	7 335		12 184	
dont: Biens d'équipement	1967	56 490	49 570	42 790	12 119	6 777	9 921	7 955	1 966	5 978	12 573	2 830	115	3 817	2 069
	1968				13 907	7 923	10 771	8 743	2 028	6 359	14 462	3 863		4 924	
Zeitraum	Welt einschl. Ost-block	Total	Ohne Intra-EWG	Extra-EWG	Intra-EWG	Total	Extra-EFTA	Intra-EFTA	Großbritannien	Vereinigte Staaten	Kanada	Mittel und Südamerika	Japan	UdSSR	
		Welt 1)		EWG		EFTA			G	N	G		G		

1) Non compris le commerce du bloc oriental.

Import

Ursprung	1958	1960	1963	1965	1966	1967	1968	1968			1969		
								II	III	IV	I	II	III
INSGESAMT	22 946	29 595	40 414	49 024	53 678	55 068	61 926	14 698	15 233	17 237	17 545	19 122	18 135
INTRA-EWG	6 790	10 150	15 737	20 442	22 922	24 173	28 384	6 570	6 981	8 175	8 479	9 148	8 660
EXTRA-EWG	16 156	19 444	24 677	28 582	30 756	30 895	33 542	8 128	8 252	9 062	9 065	9 974	9 475
<i>davon nach Zonen :</i>													
Klasse 1	8 526	10 789	14 345	16 227	17 320	17 007	18 626	4 512	4 614	5 082	4 924	5 693	5 390
EFTA	3 608	4 459	6 166	6 896	7 245	7 095	7 840	1 890	1 895	2 160	2 212	2 364	2 234
Andere westeurop. Länder	834	1 069	1 388	1 627	1 797	1 847	1 960	434	437	609	597	572	562
Nordamerika	3 238	4 279	5 502	6 281	6 656	6 539	7 117	1 764	1 816	1 878	1 638	2 203	2 057
Andere Länder der Klasse 1	845	981	1 288	1 423	1 622	1 525	1 709	424	466	435	478	554	537
Klasse 2	6 824	7 485	8 822	10 529	11 326	11 593	12 506	3 058	3 049	3 291	3 515	3 623	3 386
AOM	1 546	1 663	1 902	2 047	2 283	2 279	2 498	604	593	666	697	743	633
EAMA	914	952	989	1 146	1 319	1 308	1 467	356	339	381	434	446	395
DOM	117	127	125	139	156	135	133	37	24	40	32	42	21
TOM	42	34	122	96	106	120	128	29	34	30	31	37	33
Algerien	473	549	666	665	702	717	771	182	196	214	200	217	184
Afrik. Mittelmeerländer, a.n.g.	524	494	808	1 208	1 314	1 407	1 784	449	433	476	526	574	490
Andere Länder Afrikas	524	664	802	987	1 114	1 043	1 040	249	249	270	331	325	321
Mittel- u. Südamerika	1 647	1 870	2 268	2 615	2 731	2 808	2 679	681	666	681	741	805	811
Westasien	1 803	1 828	2 131	2 528	2 637	2 913	3 317	813	815	871	846	832	773
Andere Länder der Klasse 2	779	963	911	1 143	1 246	1 143	1 188	262	293	328	374	344	359
Klasse 3 (1)	789	1 126	1 478	1 778	2 059	2 241	2 354	544	575	675	611	649	685
Osteuropa (1)	678	975	1 363	1 573	1 800	2 011	2 119	487	517	606	548	572	613
Andere Länder der Klasse 3	111	151	115	206	258	229	235	57	58	69	63	76	72
Verschiedenes, a.n.g.	18	44	32	48	51	56	56	15	14	14	15	10	13
Wichtigste Länder :													
Grossbritannien	1 192	1 533	2 450	2 607	2 782	2 702	2 994	722	716	817	851	897	840
Norwegen	213	237	305	382	400	427	478	111	117	131	137	156	134
Schweden	699	881	1 112	1 309	1 375	1 308	1 449	350	351	403	400	438	416
Finnland	228	304	383	440	441	402	436	104	114	129	126	121	152
Dänemark	393	418	521	599	581	555	595	145	141	158	166	168	155
Schweiz	591	772	1 016	1 152	1 251	1 260	1 410	340	342	398	399	428	410
Österreich	441	536	652	711	718	699	774	187	195	217	216	234	241
Portugal	78	82	111	155	138	146	140	34	34	37	43	43	37
Spanien	234	343	370	439	497	500	520	105	88	181	187	158	124
Jugoslawien	134	159	280	301	349	401	418	113	100	110	127	135	135
Griechenland	111	88	112	149	176	221	269	53	74	83	66	64	80
Türkei	95	141	181	183	210	215	207	32	34	77	54	51	38
Sowjetunion	274	430	579	637	717	838	881	190	227	241	207	204	242
Polen	124	146	186	230	259	266	286	65	71	84	81	79	79
Tschechoslowakei	104	127	158	196	202	213	251	61	57	77	70	79	81
Ungarn	56	81	133	160	190	196	196	51	51	53	44	72	69
Rumänien	60	94	165	172	211	248	246	54	58	69	70	64	67
Marokko	318	301	313	345	333	309	295	88	54	72	92	103	53
Tunesien	128	99	159	97	114	110	95	25	22	24	25	28	23
Libyen	8	6	226	661	775	900	1 296	302	339	358	371	393	393
Ägypten	70	87	110	105	92	89	98	33	18	22	38	49	21
Senegal		98	118	124	130	120	106	28	31	23	28	35	19
Elfenbein-Küste		102	197	218	242	266	320	78	72	84	97	94	77
Nigeria	114	156	192	244	282	264	167	35	40	56	78	76	79
Kamerun	113	92	119	131	119	135	146	36	30	40	48	42	39
Kongo (Demokr. Rep.)		399	268	325	461	425	514	125	112	135	142	157	165
Madagaskar	71	57	62	56	56	49	50	11	13	13	14	14	11
Republik Südafrika	228	239	332	334	413	414	476	138	125	117	107	142	130
Vereinigte Staaten	2 808	3 830	5 051	5 693	6 022	5 898	6 386	1 599	1 621	1 665	1 463	2 001	1 835
Kanada	430	450	451	588	634	641	731	165	195	213	175	201	222
Mexiko	115	142	154	163	187	173	166	34	33	44	54	44	37
Kolumbien	73	107	107	145	121	125	123	30	29	33	34	37	34
Venezuela	276	193	308	212	203	258	226	58	57	50	59	53	56
Peru	89	169	201	233	220	214	236	52	61	61	76	66	64
Brasilien	236	282	371	480	520	534	583	128	155	167	154	170	208
Chile	118	161	148	222	272	311	308	65	74	75	82	96	130
Argentinien	354	456	588	697	705	720	561	177	145	131	157	192	156
Irak	381	437	472	414	414	482	637	149	152	170	169	168	146
Iran	241	280	379	522	484	426	487	103	121	133	137	130	127
Israel	30	58	110	110	128	125	158	51	26	33	64	55	26
Saudi-Arabien	322	342	283	425	558	644	665	180	176	172	188	170	177
Pakistan	93	80	90	86	110	100	116	28	23	31	34	27	29
Republik Indien, Sikkim	103	112	152	151	159	144	168	36	43	49	52	49	45
Malaysia + Singapur	180	286	207	171	184	177	187	41	34	56	60	59	65
Volksrepublik China, Tibet	107	147	105	195	248	223	226	54	57	67	61	70	69
Japan	117	163	336	455	528	538	652	157	176	173	177	222	228
Hongkong	19	8	71	125	157	131	153	35	43	40	53	52	64
Australischer Bund	382	418	446	453	502	456	458	95	137	118	153	137	143
Neuseeland	118	162	174	182	180	117	123	34	28	28	42	53	37
Interzonenhandel (1)	204	267	256	315	336	316	360	86	88	110	87	99	99

1) Alle Angaben dieser Veröffentlichung, auch die der obenstehenden Tabelle, über den Handel der BR Deutschland und der EWG enthalten nicht den in dieser Tabelle aufgeführten Interzonenhandel d.h. den Handel der BR Deutschland mit den Währungsgebieten der DM-Ost.

TAB. 2

MIO \$

import

2

1968		1969											Origine
N	D	J	F	M	A	M	J	J	A	S	O	N	
5 720	5 732	5 867	5 520	6 162	6 326	6 335	6 477	6 416	5 273	6 454	7 190	6 551	TOTAL GÉNÉRAL
2 659	2 724	2 695	2 727	3 057	3 043	3 013	3 101	3 157	2 415	3 089	3 554	3 144	INTRA-CEE
3 061	3 008	3 172	2 793	3 104	3 283	3 321	3 376	3 259	2 858	3 365	3 636	3 407	EXTRA-CEE
1 708	1 692	1 719	1 486	1 718	1 829	1 918	1 940	1 883	1 602	1 902	2 106	1 962	<i>dont par zones :</i>
722	708	718	734	761	745	787	830	807	646	784	942	815	Classe 1
220	215	219	182	196	187	189	196	193	170	199	238	257	AELE
623	627	615	423	599	716	751	732	707	622	723	739	705	Autres pays europ. occident.
143	142	168	148	162	180	190	182	177	164	196	187	186	Amérique du Nord
													Autres pays de la classe 1
1 123	1 082	1 226	1 114	1 179	1 236	1 194	1 203	1 133	1 052	1 212	1 265	1 186	Classe 2
228	213	243	228	228	260	241	245	220	183	233	269	217	AOM
120	117	142	148	144	155	143	148	139	111	145	162	131	EAMA
14	14	12	9	12	16	14	11	10	5	7	10	16	DOM
13	10	12	8	11	12	10	15	12	7	14	17	10	TOM
81	71	77	64	61	77	74	70	60	61	67	80	61	Algérie
165	175	180	161	185	195	197	185	181	154	159	166	189	Pays afr. médit. n.d.a.
87	84	108	107	117	108	104	112	105	99	118	122	101	Autres pays africains
232	213	258	232	251	263	252	290	261	258	292	284	268	Amérique centrale et du Sud
301	287	311	269	265	288	285	263	250	252	274	290	290	Asie occidentale
109	112	126	117	132	122	114	108	116	106	136	134	120	Autres pays de la classe 2
224	231	221	187	203	213	205	231	238	200	247	260	256	Classe 3 (1)
201	208	197	170	182	186	182	204	213	181	219	235	235	Europe orientale (1)
23	23	24	17	21	27	23	26	25	20	28	26	21	Autres pays de la classe 3
6	4	6	5	4	5	5	2	5	4	4	5	4	Divers non classés
													Principaux pays :
272	264	278	290	283	275	306	315	309	250	282	356	295	Royaume-Uni
41	46	44	45	48	50	50	56	48	41	45	54	52	Norvège
136	131	132	129	139	133	148	155	153	115	149	173	155	Suède
44	41	54	35	37	35	44	42	47	51	54	56	47	Finlande
53	52	56	53	57	55	53	60	50	46	60	62	56	Danemark
130	132	125	134	140	139	138	152	150	114	147	176	154	Suisse
77	70	67	68	80	77	78	79	84	71	86	103	88	Autriche
12	13	15	14	14	15	14	14	13	11	14	19	14	Portugal
69	75	69	60	59	52	54	52	45	36	44	53	80	Espagne
41	35	42	41	45	42	42	51	47	39	48	53	53	Yougoslavie
29	24	24	21	21	20	21	23	29	26	25	33	26	Grèce
27	29	21	17	16	19	15	16	13	9	16	32	39	Turquie
79	81	75	65	67	63	65	74	78	75	89	80	89	U.R.S.S.
28	34	29	24	28	27	27	25	30	21	29	32	32	Pologne
24	29	25	20	25	25	25	29	31	21	29	34	31	Tchécoslovaquie
18	15	11	12	20	21	22	28	23	21	25	31	29	Hongrie
22	24	27	22	21	22	20	22	28	18	22	29	28	Roumanie
22	30	31	29	32	37	39	27	18	16	20	20	25	Maroc
8	9	8	8	8	9	9	10	8	9	7	7	5	Tunisie
128	128	126	113	132	132	130	134	148	123	123	130	149	Libye
7	9	14	10	13	17	19	14	8	5	9	8	8	Égypte
8	5	5	10	13	13	14	8	7	5	6	7	4	Sénégal
31	28	33	33	31	32	32	30	27	24	27	31	37	Côte-d'Ivoire
19	21	22	27	31	26	23	27	24	26	28	32	25	Nigéria
13	15	18	15	15	15	15	13	12	13	13	15	15	Cameroun
37	38	47	51	44	55	41	60	62	37	66	73	42	Congo (RD)
4	4	5	5	4	5	5	3	4	4	3	5	4	Madagascar
34	38	39	33	35	46	49	46	45	35	48	43	47	Rép. d'Afrique du Sud
553	557	552	369	541	652	685	662	635	548	647	653	643	États-Unis d'Amérique
70	70	63	54	58	64	67	70	72	74	76	86	61	Canada
12	17	18	19	17	16	12	15	12	11	14	16	12	Mexique
11	10	11	10	13	12	11	13	12	11	11	14	12	Colombie
17	15	26	18	16	21	16	16	19	16	21	21	21	Venezuela
25	17	32	21	23	19	23	25	22	22	21	21	22	Pérou
55	54	54	48	51	53	53	64	65	63	80	72	63	Brésil
25	20	30	24	28	32	29	35	40	45	45	39	40	Chili
40	45	46	55	57	59	58	75	49	49	58	55	57	Argentine
56	63	62	55	53	54	62	54	49	45	53	47	45	Irak
47	43	46	40	52	42	52	36	41	37	49	52	46	Iran
11	14	18	21	25	21	21	14	9	8	9	15	12	Israël
57	47	76	11	59	62	46	62	51	65	61	65	81	Arabie Séoudite
10	11	13	1	10	11	8	8	9	8	12	9	10	Pakistan
17	15	18	16	19	18	16	14	16	12	17	16	17	Union Indienne, Sikkim
20	19	20	18	21	19	20	21	23	18	25	24	23	Malaysia + Singapour
23	22	23	17	21	25	22	24	24	18	27	24	20	Chine, Rép. Pop
60	53	60	53	63	73	74	75	76	69	83	93	82	Japon
14	11	17	17	18	16	19	17	19	21	24	25	17	Hong-Kong
40	39	56	48	48	44	50	43	42	45	56	39	49	Australie
9	12	12	13	16	18	17	18	14	14	9	12	8	Nouvelle-Zélande
36	45	24	28	35	34	35	30	31	28	40	42	38	Commerce inter-zones (1)

(1) Le commerce de l'Allemagne (RF) avec la zone monétaire du DM-Est figurant au bas du tableau, est exclu dans toutes les autres données de cette publication relatives au commerce de l'Allemagne (RF) et de la CEE, même celles du présent tableau.

Bestimmung	1958	1960	1963	1965	1966	1967	1968	1968			1969		
								II	III	IV	I	II	III
INSGESAMT	22 775	29 729	37 555	47 915	52 649	56 139	64 200	14 836	15 851	18 151	17 392	19 064	18 223
EXTRA-EWG	15 911	19 483	21 629	27 093	29 419	31 629	35 290	8 178	8 773	9 773	8 894	9 896	9 593
davon nach Zonen :													
Klasse 1	8 638	11 328	13 830	17 612	19 127	20 472	22 873	5 391	5 661	6 298	5 661	6 510	6 279
EFTA	4 970	6 509	7 942	9 602	9 999	10 424	11 217	2 653	2 729	3 116	2 930	3 120	3 085
Andere westeurop. Länder	1 143	1 466	2 005	2 852	3 158	3 392	3 454	829	814	970	937	1 068	990
Nordamerika	1 901	2 535	2 872	3 905	4 627	4 969	6 379	1 507	1 627	1 700	1 352	1 820	1 671
Andere Länder der Klasse 1	623	817	1 012	1 253	1 344	1 688	1 824	402	490	512	442	502	533
Klasse 2	6 125	6 738	6 355	7 510	7 957	8 299	9 309	2 109	2 324	2 585	2 450	2 522	2 490
AOM	1 860	1 882	1 546	1 733	1 707	1 789	2 064	429	506	613	577	598	511
EAMA	712	603	726	828	847	926	1 019	212	253	298	286	287	255
DOM	100	107	152	197	217	243	265	53	72	78	72	78	66
TOM	37	41	84	144	162	163	192	37	46	61	52	55	48
Algerien	1 012	1 130	585	564	481	457	588	126	135	176	166	177	142
Afrikk. Mittelmeerländer, a.n.g.	576	685	691	774	770	792	871	200	224	134	240	244	247
Andere Länder Afrikas	364	527	596	756	767	807	791	175	202	220	192	195	196
Mittel- u. Südamerika	1 604	1 693	1 567	1 707	1 906	2 054	2 327	540	586	652	600	632	652
Westasien	693	816	823	1 090	1 259	1 299	1 615	369	391	453	415	430	414
Andere Länder der Klasse 2	1 027	1 138	1 132	1 450	1 549	1 559	1 640	396	416	413	426	424	470
Klasse 3 (1)	980	1 235	1 202	1 663	2 011	2 526	2 763	597	698	793	700	775	726
Osteuropa (1)	626	992	1 080	1 416	1 676	2 102	2 377	522	589	682	597	687	656
Andere Länder der Klasse 3	354	243	122	247	335	424	386	75	109	112	104	87	71
Verschiedenes, a.n.g.	169	180	241	308	324	333	345	80	90	96	82	89	98
Wichtigste Länder :													
Großbritannien	1 330	1 759	1 978	2 364	2 540	2 847	3 127	741	755	830	823	843	806
Norwegen	434	453	508	619	632	659	634	149	150	181	160	184	178
Schweden	917	1 110	1 272	1 592	1 548	1 559	1 702	394	408	499	455	484	456
Finnland	204	345	344	490	468	437	404	97	92	121	110	132	236
Dänemark	457	671	735	967	982	993	1 026	255	240	285	286	295	306
Schweiz	1 046	1 465	2 177	2 409	2 489	2 573	2 812	664	695	796	730	785	809
Österreich	599	817	1 032	1 315	1 442	1 425	1 503	352	383	416	362	408	418
Portugal	187	236	240	335	366	367	413	99	100	109	115	121	110
Spanien	255	254	640	1 082	1 247	1 202	1 134	270	257	319	318	357	318
Jugoslawien	185	288	294	366	457	660	740	180	188	222	195	242	230
Griechenland	232	226	342	494	508	550	584	132	151	157	155	171	161
Türkei	152	225	197	196	266	303	314	79	62	74	87	85	77
Sowjetunion	208	410	370	369	352	585	803	169	209	253	225	288	253
Polen	141	145	160	204	253	289	369	83	83	102	87	93	88
Tschechoslowakei	110	133	127	217	284	254	321	71	81	105	85	82	92
Ungarn	58	112	151	156	177	196	200	50	49	56	48	60	55
Rumänien	47	88	148	217	249	443	390	84	85	91	89	96	103
Marokko	261	264	248	230	249	270	265	58	71	73	78	74	66
Tunesien	121	150	137	135	129	129	130	27	30	39	44	36	32
Libyen	41	71	105	173	198	243	292	70	68	81	78	81	74
Ägypten	154	200	200	237	194	149	184	44	55	40	40	53	76
Senegal		114	130	124	119	120	115	22	26	35	36	33	31
Elfenbein-Küste		83	138	159	158	191	203	45	50	58	54	53	46
Nigeria	72	106	112	175	157	138	143	30	39	45	38	36	38
Kamerun	68	51	70	88	98	116	114	23	29	33	35	33	28
Kongo (Demokr. Rep.)		102	79	120	131	120	164	40	42	48	52	53	53
Madagaskar	76	66	85	84	88	95	115	23	29	30	30	30	22
Republik Südafrika	268	290	354	518	503	611	667	146	171	199	170	184	200
Vereinigte Staaten	1 664	2 242	2 563	3 425	4 098	4 424	5 768	1 369	1 470	1 506	1 207	1 630	1 493
Kanada	237	293	309	480	529	545	611	139	158	194	145	190	178
Mexiko	130	146	167	235	261	276	332	74	88	91	90	85	78
Kolumbien	72	90	86	72	113	68	89	22	22	22	21	22	28
Venezuela	302	221	179	249	256	261	275	64	68	76	66	73	75
Peru	60	76	128	148	166	162	134	36	29	36	36	37	44
Brasilien	260	276	267	177	269	342	442	103	112	127	116	112	112
Chile	63	116	108	107	126	151	152	29	43	45	40	35	39
Argentinien	305	347	272	280	274	259	300	57	80	98	90	99	110
Irak	76	68	57	81	120	90	80	18	23	21	29	23	24
Iran	204	220	172	283	340	408	505	112	122	139	121	126	124
Israel	109	147	158	190	190	206	346	79	86	96	91	90	86
Saudi-Arabien	57	45	58	105	126	125	150	32	36	47	40	42	40
Pakistan	80	128	122	202	176	208	207	50	52	44	54	50	57
Republik Indien, Sikkim	437	337	295	423	427	358	302	81	68	62	71	64	68
Malaysia + Singapur	73	103	133	147	158	167	165	39	41	45	42	49	51
Volksrepublik China, Tibet	304	239	115	231	321	408	372	74	105	104	91	69	55
Japan	139	209	359	342	412	584	637	146	172	167	157	181	187
Hongkong	53	84	115	137	154	153	184	43	46	55	50	56	57
Australischer Bund	171	266	246	330	366	427	463	96	132	128	100	120	128
Neuseeland	45	53	53	62	63	66	58	15	16	18	15	16	19
Interzonenhandel (1)	191	228	215	302	406	371	359	82	90	710	100	127	159

(1) Alle Angaben dieser Veröffentlichung, auch die der obenstehenden Tabelle, über den Handel der BR Deutschland und der EWG enthalten nicht den in dieser Tabelle aufgeführten Interzonenhandel, d.h. den Handel der BR Deutschland mit den Währungsgebieten der DM-Ost.

1968		1969											Destination
N	D	J	F	M	A	M	J	J	A	S	O	N	
5 895	6 078	5 596	5 463	6 333	6 324	6 336	6 420	6 735	5 107	6 415	7 325	6 657	TOTAL GÉNÉRAL
3 169	3 286	2 887	2 745	3 261	3 306	3 295	3 296	3 584	2 801	3 225	3 729	3 425	EXTRA-CEE
2 054	2 111	1 786	1 734	2 141	2 150	2 185	2 175	2 333	1 824	2 129	2 490	2 269	<i>dont par zones :</i>
1 005	1 068	930	930	1 072	1 010	1 041	1 068	1 110	901	1 080	1 226	1 145	Classe 1
302	359	291	295	351	359	358	353	381	291	314	387	368	AELE
593	511	410	379	562	613	613	594	645	465	564	674	560	Autres pays europ. occident.
154	173	156	130	156	168	173	161	197	166	171	203	177	Amérique du Nord
823	871	836	771	843	858	829	836	952	737	809	941	864	Autres pays de la classe 1
191	203	188	186	203	203	197	198	208	143	164	203	189	Classe 2
92	102	93	91	103	101	91	26	103	71	83	99	91	AOM
25	25	22	25	25	27	25	26	26	19	21	26	23	EAMA
22	17	19	15	18	17	22	17	19	13	16	21	21	DOM
53	60	54	55	57	58	59	60	60	40	44	56	54	TOM
78	80	88	74	78	86	75	84	101	73	74	85	83	Algérie
70	73	71	61	60	68	65	61	74	58	64	76	73	Pays afr. médit. n.d.a.
212	219	209	184	208	205	203	224	247	196	212	249	209	Autres pays africains
143	159	140	127	147	174	143	133	157	124	134	157	147	Amérique centrale et du Sud
129	138	140	139	147	143	145	136	167	143	161	170	163	Asie occidentale
261	273	234	213	252	266	252	256	267	207	254	264	260	Autres pays de la classe 2
221	239	193	181	222	227	227	232	245	185	226	233	234	Classe 3 (1)
40	33	41	32	31	39	25	23	22	22	28	31	26	Europe orientale (1)
30	31	31	28	25	32	29	28	31	34	33	34	31	Autres pays de la classe 3
271	274	275	252	296	262	282	299	310	241	258	304	268	Divers non classés
53	70	48	53	60	58	66	60	68	48	63	76	71	Principaux pays :
165	168	141	147	166	162	156	165	150	133	174	196	190	Royaume-Uni
36	49	33	36	41	42	50	41	41	42	42	62	47	Norvège
93	98	88	92	106	97	101	97	98	102	106	118	110	Suède
257	274	235	232	263	253	259	273	292	225	295	319	306	Finlande
133	144	106	116	140	136	138	135	148	123	148	171	157	Danemark
33	39	37	39	40	42	39	40	45	30	36	41	42	Suisse
99	117	100	97	121	119	120	120	128	89	102	120	122	Autriche
68	82	59	64	72	79	79	84	89	65	77	87	87	Portugal
49	57	45	49	60	57	57	57	61	52	48	55	57	Espagne
26	28	28	28	31	32	26	27	33	24	21	34	30	Yougoslavie
85	86	74	60	89	98	89	100	103	62	88	90	89	Grèce
32	36	27	27	33	29	33	31	33	25	29	34	33	Turquie
32	40	25	33	27	27	27	27	28	33	31	29	32	U.R.S.S.
18	21	14	14	19	20	21	19	11	16	20	22	22	Pologne
29	30	30	26	33	30	33	33	38	29	36	35	35	Tchécoslovaquie
23	25	27	25	26	26	23	26	26	17	24	28	26	Hongrie
12	15	20	11	13	13	12	12	14	10	9	13	10	Roumanie
30	25	25	25	28	30	27	24	30	23	20	22	24	Maroc
13	14	16	13	11	17	14	22	31	24	21	22	22	Tunisie
11	12	12	11	14	12	11	10	14	8	9	11	10	Libye
18	20	18	18	19	19	16	18	19	13	14	18	19	Égypte
16	13	13	15	10	15	11	10	13	13	11	14	13	Sénégal
11	11	12	11	12	11	11	11	12	8	8	12	11	Côte-d'Ivoire
13	17	16	16	20	18	17	17	20	15	18	23	18	Nigéria
9	11	9	4	11	11	10	9	9	5	8	8	7	Cameroun
56	69	57	52	60	62	59	63	80	57	63	84	66	Congo (RD)
526	451	363	335	508	546	554	530	581	412	502	595	512	Madagascar
66	59	47	44	54	67	59	64	65	52	62	79	67	Rép. d'Afrique du Sud
26	32	32	24	33	28	29	28	30	23	25	26	27	États-Unis d'Amérique
7	9	7	7	8	9	8	8	10	9	10	9	7	Canada
24	26	22	21	23	24	25	24	30	21	23	28	24	Mexique
12	13	13	11	13	12	12	14	17	13	13	13	13	Colombie
43	45	41	39	32	39	32	41	40	39	34	43	35	Venezuela
13	16	15	12	13	12	12	11	17	10	12	13	14	Pérou
32	34	32	27	31	37	28	34	39	33	37	40	34	Brésil
6	8	8	6	15	8	8	7	8	7	8	9	8	Chili
44	49	44	37	40	48	39	38	45	40	39	45	43	Argentine
30	34	31	27	32	32	29	30	33	26	27	37	35	Irak
14	19	14	15	12	17	12	12	17	10	12	15	13	Iran
12	16	16	19	19	16	16	17	19	16	22	15	27	Israël
17	22	26	19	26	21	18	25	26	21	21	24	22	Arabie Séoudite
14	15	15	13	14	15	19	15	18	13	20	23	19	Pakistan
38	31	34	28	29	28	22	19	20	18	19	29	23	Union Indienne, Sikkim
55	58	56	44	57	64	61	56	67	55	65	73	67	Malaysia + Singapour
17	19	17	15	17	18	19	19	21	18	19	24	19	Chine, Rép. Pop
38	40	37	30	33	36	47	37	43	49	37	40	38	Japon
5	6	6	4	5	5	6	5	7	6	6	6	5	Hong-Kong
35	41	26	31	43	35	46	46	52	49	58	51	57	Australie
													Nouvelle-Zélande
													Commerce inter-zones (1)

41) Le commerce de l'Allemagne (RF) avec la zone monétaire du DM-Est figurant au bas du tableau, est exclu dans toutes les autres données de cette publication relatives au commerce de l'Allemagne (RF) et de la CEE, même celles du présent tableau.

	1958	1960	1963	1965	1966	1967	1968	1968			1969		
								II	III	IV	I	II	III
EXTRA-EWG	- 245	+ 39	- 3 048	- 1 489	- 1 337	+ 734	+ 1 748	+ 50	+ 521	+ 711	- 171	- 78	+ 118
<i>davon nach Zonen :</i>													
Klasse 1	+ 112	+ 539	- 515	+ 1 385	+ 1 807	+ 3 465	+ 4 247	+ 879	+ 1 047	+ 1 216	+ 737	+ 817	+ 889
EFTA	+ 1 362	+ 2 050	+ 1 776	+ 2 706	+ 2 754	+ 3 329	+ 3 377	+ 763	+ 834	+ 956	+ 718	+ 756	+ 851
Andere westeurop. Länder	+ 309	+ 397	+ 617	+ 1 225	+ 1 361	+ 1 545	+ 1 494	+ 395	+ 376	+ 361	+ 340	+ 496	+ 428
Nordamerika	- 1 337	- 1 744	- 2 630	- 2 376	- 2 029	- 1 570	- 738	- 257	- 189	- 178	- 286	- 383	- 386
Andere Länder der Klasse 1	- 222	- 164	- 276	- 170	- 278	+ 163	+ 115	- 21	+ 25	+ 77	- 36	- 52	- 4
Klasse 2	- 699	- 747	- 2 467	- 3 019	- 3 369	- 3 294	- 3 197	- 948	- 724	- 706	- 1 065	- 1 101	- 896
AOM	+ 314	+ 219	- 356	- 314	- 576	- 490	- 434	- 175	- 87	- 53	- 120	- 145	- 122
EAMA	- 202	- 349	- 263	- 318	- 472	- 382	- 448	- 144	- 86	- 83	- 148	- 159	- 140
DOM	- 17	- 20	+ 27	+ 58	+ 61	+ 108	+ 132	+ 16	+ 48	+ 38	+ 40	+ 36	+ 45
TOM	- 5	+ 7	- 38	+ 48	+ 56	+ 43	+ 64	+ 8	+ 12	+ 31	+ 21	+ 18	+ 15
Algerien	+ 539	+ 581	- 81	- 101	- 221	- 260	- 183	- 56	- 62	- 38	- 34	- 40	- 42
Afr. Mittelmeerländer, a.n.g.	+ 52	+ 191	- 117	- 434	- 544	- 615	- 913	- 249	- 208	- 242	- 286	- 330	- 243
Andere Länder Afrikas	- 160	- 137	- 206	- 231	- 347	- 236	- 249	- 74	- 47	- 50	- 139	- 130	- 125
Mittel- u. Südamerika	- 43	- 177	- 701	- 908	- 825	- 754	- 352	- 141	- 81	- 29	- 141	- 183	- 159
Westasien	- 1 110	- 1 012	- 1 308	- 1 438	- 1 378	- 1 614	- 1 702	- 444	- 424	- 418	- 431	- 402	- 359
Andere Länder der Klasse 2	+ 248	+ 175	+ 221	+ 307	+ 303	+ 416	+ 452	+ 134	+ 123	+ 85	+ 52	+ 80	+ 111
Klasse 3 (1)	+ 191	+ 109	- 276	- 115	- 48	+ 285	+ 409	+ 53	+ 123	+ 118	+ 89	+ 126	+ 41
Osteuropa (1)	- 52	+ 17	- 283	- 157	- 124	+ 91	+ 258	+ 35	+ 72	+ 76	+ 49	+ 115	+ 43
Andere Länder der Klasse 3	+ 243	+ 92	+ 7	+ 41	+ 77	+ 195	+ 151	+ 18	+ 51	+ 43	+ 41	+ 11	+ 1
Verschiedenes, a.n.g.	+ 151	+ 136	+ 209	+ 260	+ 273	+ 277	+ 289	+ 65	+ 76	+ 82	+ 67	+ 79	+ 85
Wichtigste Länder :													
Grossbritannien	+ 138	+ 226	- 472	- 243	- 242	+ 145	+ 133	+ 19	+ 39	+ 13	- 28	- 54	- 34
Norwegen	+ 221	+ 216	+ 203	+ 237	+ 232	+ 232	+ 156	+ 38	+ 32	+ 50	+ 23	+ 28	+ 44
Schweden	+ 218	+ 229	+ 160	+ 283	+ 173	+ 251	+ 553	+ 44	+ 57	+ 96	+ 55	+ 46	+ 40
Finnland	- 24	+ 41	- 39	+ 50	+ 27	+ 35	- 32	- 7	- 22	+ 2	- 16	+ 11	+ 84
Dänemark	+ 64	+ 253	+ 214	+ 368	+ 401	+ 438	+ 431	+ 110	+ 99	+ 127	+ 120	+ 127	+ 151
Schweiz	+ 455	+ 693	+ 1 161	+ 1 257	+ 1 238	+ 1 313	+ 1 402	+ 324	+ 353	+ 398	+ 331	+ 357	+ 399
Österreich	+ 158	+ 281	+ 380	+ 604	+ 724	+ 726	+ 729	+ 165	+ 188	+ 199	+ 146	+ 174	+ 177
Portugal	+ 109	+ 154	+ 129	+ 200	+ 228	+ 221	+ 273	+ 65	+ 66	+ 72	+ 72	+ 78	+ 73
Spanien	+ 21	- 89	+ 270	+ 643	+ 750	+ 702	+ 614	+ 165	+ 169	+ 138	+ 131	+ 199	+ 194
Jugoslawien	+ 51	+ 129	+ 14	+ 65	+ 108	+ 259	+ 322	+ 67	+ 88	+ 112	+ 68	+ 107	+ 95
Griechenland	+ 121	+ 138	+ 230	+ 345	+ 332	+ 329	+ 315	+ 79	+ 77	+ 74	+ 89	+ 107	+ 81
Türkei	+ 57	+ 84	+ 16	+ 13	+ 56	+ 88	+ 107	+ 47	+ 28	- 3	+ 33	+ 34	+ 39
Sowjetunion	- 66	- 20	- 209	- 268	- 365	- 253	- 78	- 21	- 18	+ 12	+ 18	+ 84	+ 11
Polen	+ 17	- 1	- 26	- 26	- 6	+ 23	+ 83	+ 18	+ 12	+ 18	+ 6	+ 14	+ 9
Tschechoslowakei	+ 6	+ 6	- 31	+ 21	+ 82	+ 41	+ 70	+ 10	+ 24	+ 28	+ 15	+ 3	+ 11
Ungarn	+ 2	+ 31	+ 18	- 4	- 13	0	+ 4	- 1	- 2	+ 3	+ 4	- 12	- 14
Rumänien	- 13	- 6	- 17	+ 45	+ 38	+ 195	+ 144	+ 30	+ 27	+ 22	+ 19	+ 32	+ 36
Marokko	- 57	- 37	- 65	- 115	- 84	- 39	- 30	- 30	+ 17	+ 1	- 14	- 29	+ 13
Tunesien	- 7	+ 51	- 22	+ 38	+ 15	+ 19	+ 35	+ 2	+ 8	+ 15	+ 19	+ 8	+ 9
Libyen	+ 33	+ 65	- 121	- 488	- 577	- 657	- 1 004	- 232	- 270	- 277	- 293	- 312	- 319
Ägypten	+ 84	+ 113	+ 90	+ 132	+ 102	+ 60	+ 86	+ 11	+ 37	+ 18	+ 2	+ 4	+ 55
Senegal	-	+ 16	+ 12	0	- 11	0	+ 9	- 6	- 6	+ 12	+ 8	- 2	+ 12
Elfenbein-Küste	-	- 19	- 59	- 59	- 84	- 75	- 117	- 33	- 22	- 26	- 43	- 41	- 31
Nigeria	- 42	- 50	- 80	- 69	- 125	- 126	- 24	- 5	- 1	- 11	- 40	- 40	- 41
Kamerun	- 45	- 41	- 49	- 43	- 21	- 19	- 32	- 13	- 1	- 7	- 13	- 9	- 11
Kongo (Demokr. Rep.)	-	- 297	- 189	- 205	- 330	- 305	- 350	- 85	- 70	- 87	- 90	- 104	- 112
Madagaskar	+ 5	+ 9	+ 23	+ 28	+ 32	+ 46	+ 65	+ 12	+ 16	+ 17	+ 16	+ 16	+ 11
Republik Südafrika	+ 40	+ 51	+ 22	+ 184	+ 90	+ 197	+ 191	+ 8	+ 46	+ 82	+ 63	+ 42	+ 70
Vereinigte Staaten	- 1 144	- 1 588	- 2 488	- 2 268	- 1 924	- 1 474	- 618	+ 230	- 151	- 159	- 256	- 371	- 342
Kanada	- 193	- 157	- 142	- 108	- 105	- 96	- 120	- 26	- 38	- 19	- 30	- 11	- 44
Mexiko	+ 15	+ 4	+ 13	+ 72	+ 74	+ 103	+ 166	+ 40	+ 54	+ 47	+ 36	+ 41	+ 41
Kolumbien	- 1	- 17	- 21	- 73	- 8	- 57	- 34	- 8	- 6	+ 11	- 13	- 15	- 6
Venezuela	+ 26	+ 28	- 129	+ 37	+ 53	+ 3	+ 49	+ 6	+ 11	+ 26	+ 7	+ 20	+ 19
Peru	- 29	- 93	- 73	- 85	- 54	- 52	- 102	- 16	- 32	- 25	- 40	- 29	- 20
Brasilien	+ 24	- 6	- 104	- 303	- 251	- 192	- 141	- 25	- 43	- 40	- 38	- 58	- 96
Chile	- 55	- 45	- 40	- 115	- 146	- 160	- 156	- 36	- 31	- 30	- 42	- 61	- 91
Argentinien	- 49	- 109	- 316	- 417	- 431	- 461	- 261	- 120	- 65	- 33	- 67	- 93	- 46
Irak	- 305	- 369	- 415	- 333	- 294	- 392	- 557	- 131	- 128	- 149	- 140	- 145	- 122
Iran	- 37	- 60	- 207	- 239	- 144	- 18	+ 18	+ 9	+ 1	+ 6	+ 16	- 4	+ 3
Israel	+ 79	+ 89	+ 48	+ 80	+ 62	+ 81	+ 188	+ 28	+ 60	+ 63	+ 27	+ 35	+ 60
Saudi-Arabien	- 265	- 297	- 225	- 320	- 432	- 519	- 515	- 148	- 140	- 125	- 148	- 128	- 137
Pakistan	- 13	+ 48	+ 32	+ 116	+ 66	+ 108	+ 91	+ 22	+ 29	+ 13	+ 20	+ 23	+ 28
Republik Indien Sikkim	+ 334	+ 225	+ 143	+ 272	+ 268	+ 214	+ 134	+ 45	+ 25	+ 13	+ 19	+ 15	+ 23
Malaysia + Singapur	- 107	- 183	- 74	- 24	- 26	- 10	- 22	- 2	- 10	- 11	- 18	- 10	- 14
Volksrepublik China, Tibet	+ 197	+ 92	+ 10	+ 36	+ 73	+ 185	+ 146	+ 20	+ 49	+ 37	+ 30	- 1	+ 14
Japan	+ 22	+ 46	+ 23	- 113	- 116	+ 46	- 15	- 11	- 4	- 6	- 20	- 41	- 41
Hongkong	+ 34	+ 76	+ 44	+ 12	- 3	+ 22	+ 31	+ 8	+ 3	+ 15	- 3	+ 4	- 7
Australischer Bund	- 211	- 152	- 200	- 123	- 136	- 29	+ 5	- 1	- 5	+ 10	- 53	- 17	- 15
Neuseeland	- 73	- 109	- 121	- 120	- 117	- 51	- 65	- 19	- 12	- 10	- 27	- 37	- 18
Interzonenhandel (1)	- 13	- 39	- 41	- 13	+ 70	+ 55	- 1	- 4	+ 2	- 3	+ 13	+ 28	+ 60

(1) Alle Angaben dieser Veröffentlichung, auch die der obenstehenden Tabelle, über den Handel der BR Deutschland und der EWG enthalten nicht den in dieser Tabelle aufgeführten Interzonenhandel, d.h. den Handel der BR Deutschland mit den Währungsgebieten der DM-Ost.

TAB. 2
BALANCE COMMERCIALE
+ = excédent d'exportations

1968		1969												
N	D	J	F	M	A	M	J	J	A	S	O	N		
+ 118	+ 278	- 285	- 48	+ 157	+ 23	- 26	- 80	+ 324	- 58	- 140	+ 93	+ 17	EXTRA-CEE	
+ 346	+ 419	+ 67	+ 248	+ 423	+ 321	+ 265	+ 235	+ 450	+ 222	+ 227	+ 384	+ 307	dont par zones:	
+ 283	+ 360	+ 212	+ 196	+ 311	+ 265	+ 254	+ 238	+ 304	+ 255	+ 296	+ 284	+ 330	Classe 1	
+ 82	+ 144	+ 72	+ 113	+ 155	+ 172	+ 169	+ 157	+ 188	+ 121	+ 115	+ 149	+ 111	AELE	
- 30	- 116	- 205	- 44	- 37	- 103	- 138	- 138	- 62	- 157	- 159	- 65	- 125	Autres pays europ. occident.	
+ 11	+ 31	- 12	- 18	- 6	- 12	- 17	- 21	- 20	+ 3	- 25	+ 16	- 9	Amérique du Nord	
- 300	- 211	- 390	- 343	- 336	- 378	- 365	- 367	- 181	- 315	- 403	- 324	- 322	Autres pays de la classe 1	
- 37	- 10	- 55	- 42	- 25	- 57	- 44	- 47	- 13	- 40	- 69	- 66	- 28	Classe 2	
- 28	- 15	- 49	- 57	- 41	- 54	- 52	- 52	- 36	- 40	- 62	- 63	- 40	AOM	
+ 11	+ 11	+ 10	+ 16	+ 13	+ 11	+ 11	+ 15	+ 16	+ 14	+ 14	+ 16	+ 8	EAMA	
+ 9	+ 7	+ 7	+ 7	+ 7	+ 5	+ 12	+ 2	+ 7	+ 6	+ 2	+ 4	+ 12	DOM	
- 28	- 11	- 23	- 9	- 4	- 19	- 15	- 11	0	- 20	- 23	- 24	- 7	TOM	
- 87	- 95	- 92	- 87	- 107	- 109	- 122	- 102	- 80	- 80	- 85	- 81	- 106	Algérie	
- 17	- 11	- 37	- 46	- 57	- 40	- 39	- 51	- 31	- 41	- 54	- 46	- 29	Pays afr. médit. n.d.a.	
- 20	+ 6	- 49	- 48	- 43	- 58	- 49	- 66	- 14	- 62	- 80	- 35	- 59	Autres pays africains	
- 158	- 128	- 171	- 142	- 118	- 114	- 142	- 130	- 94	- 129	- 140	- 133	- 143	Amérique centrale et du Sud	
+ 20	+ 26	+ 14	+ 22	+ 15	+ 21	+ 31	+ 29	+ 51	+ 37	+ 25	+ 36	+ 43	Asie occidentale	
+ 37	+ 42	+ 13	+ 26	+ 49	+ 53	+ 47	+ 25	+ 29	+ 6	+ 7	+ 4	+ 4	Autres pays de la classe 2	
+ 20	+ 31	- 4	+ 11	+ 40	+ 41	+ 45	+ 28	+ 32	+ 4	+ 7	- 2	- 1	Classe 3 (1)	
+ 17	+ 10	+ 17	+ 15	+ 10	+ 12	+ 2	- 3	- 3	+ 2	0	+ 5	+ 5	Europe orientale (1)	
+ 24	+ 27	+ 25	+ 23	+ 21	+ 27	+ 24	+ 26	+ 26	+ 30	+ 29	+ 29	+ 28	Autres pays de la classe 3	
- 1	+ 10	- 3	- 38	+ 13	- 13	- 16	- 16	+ 1	- 9	- 24	- 52	- 27	Divers non classés	
+ 12	+ 24	+ 4	+ 8	+ 12	+ 8	+ 16	+ 4	+ 20	+ 6	+ 18	+ 22	+ 19	Principaux pays :	
+ 29	+ 37	+ 9	+ 18	+ 27	+ 29	+ 8	+ 10	- 3	+ 19	+ 25	+ 23	+ 36	Royaume-Uni	
- 8	+ 8	- 21	+ 1	+ 4	+ 7	+ 6	- 1	- 6	- 9	- 12	+ 7	0	Norvège	
+ 40	+ 46	+ 32	+ 39	+ 49	+ 42	+ 48	+ 36	+ 49	+ 57	+ 47	+ 56	+ 54	Suède	
+ 127	+ 142	+ 110	+ 98	+ 123	+ 114	+ 121	+ 121	+ 141	+ 111	+ 148	+ 144	+ 152	Finlande	
+ 56	+ 74	+ 39	+ 48	+ 60	+ 59	+ 60	+ 56	+ 64	+ 52	+ 61	+ 68	+ 69	Danemark	
+ 21	+ 26	+ 22	+ 25	+ 26	+ 27	+ 25	+ 27	+ 32	+ 19	+ 22	+ 22	+ 28	Suisse	
+ 29	+ 42	+ 31	+ 37	+ 62	+ 67	+ 66	+ 68	+ 82	+ 53	+ 58	+ 68	+ 41	Autriche	
+ 27	+ 47	+ 17	+ 23	+ 27	+ 37	+ 37	+ 33	+ 42	+ 26	+ 29	+ 35	+ 34	Portugal	
+ 1	+ 33	+ 21	+ 28	+ 39	+ 37	+ 36	+ 33	+ 32	+ 26	+ 23	+ 23	+ 32	Espagne	
- 1	- 1	+ 7	+ 11	+ 15	+ 13	+ 11	+ 12	+ 21	+ 15	+ 5	+ 2	- 8	Yougoslavie	
+ 6	+ 5	- 1	- 5	+ 22	+ 35	+ 24	+ 26	+ 25	- 13	- 1	+ 10	0	Grèce	
+ 4	+ 2	- 2	+ 3	+ 5	+ 2	+ 6	+ 6	+ 4	+ 4	0	+ 2	0	Turquie	
+ 7	+ 11	+ 0	+ 13	+ 2	+ 2	+ 2	- 2	- 3	+ 12	+ 2	- 5	+ 1	U.R.S.S.	
0	+ 6	+ 3	+ 2	- 1	- 1	- 1	- 9	- 4	- 5	- 5	- 9	- 7	Pologne	
+ 6	+ 6	+ 3	+ 4	+ 12	+ 8	+ 13	+ 11	+ 11	+ 11	+ 15	+ 5	+ 7	Tchécoslovaquie	
+ 2	- 5	- 4	- 4	- 6	- 11	- 16	- 1	+ 8	0	+ 3	+ 8	+ 1	Hongrie	
+ 4	+ 6	+ 12	+ 3	+ 5	+ 4	+ 3	+ 2	+ 7	0	+ 2	+ 7	+ 5	Roumanie	
- 99	- 103	- 101	- 88	- 104	- 102	- 103	- 110	- 118	- 100	- 103	- 108	- 125	Maroc	
+ 5	+ 5	+ 2	+ 3	- 2	0	+ 5	+ 8	+ 23	+ 19	+ 12	+ 13	+ 14	Tunisie	
+ 3	+ 7	+ 7	+ 1	+ 1	- 1	+ 3	+ 2	+ 7	+ 2	+ 3	+ 4	+ 6	Libye	
- 13	- 8	- 15	- 15	- 12	- 13	- 16	- 12	- 8	- 11	- 12	- 13	- 18	Égypte	
- 3	- 8	- 9	- 12	- 21	- 13	- 16	- 17	- 11	- 13	- 17	- 18	- 12	Sénégal	
- 2	- 4	- 6	- 4	- 3	- 4	- 4	- 2	0	- 5	- 5	- 3	- 4	Côte-d'Ivoire	
- 24	- 21	- 31	- 35	- 24	- 37	- 24	- 43	- 42	- 22	- 48	- 51	- 24	Nigéria	
+ 5	+ 7	+ 4	- 1	+ 7	+ 6	+ 5	+ 5	+ 5	+ 2	+ 5	+ 4	+ 3	Cameroun	
+ 22	+ 31	+ 18	+ 19	+ 25	+ 16	+ 10	+ 18	+ 35	+ 21	+ 15	+ 40	+ 19	Congo (RD)	
- 27	- 106	- 189	- 34	- 33	- 106	- 131	- 133	- 54	- 136	- 144	- 58	- 131	Madagascar	
- 4	- 11	- 16	- 10	- 4	+ 3	- 8	- 6	- 8	- 22	- 15	- 7	+ 6	Rép d'Afrique du Sud	
+ 13	+ 15	+ 14	+ 5	+ 16	+ 12	+ 17	+ 13	+ 19	+ 12	+ 11	+ 10	+ 15	États-Unis d'Amérique	
- 4	- 1	- 4	- 3	- 5	- 3	- 3	- 6	- 2	- 2	- 1	- 5	- 5	Canada	
+ 7	+ 11	- 4	+ 3	+ 7	+ 3	+ 9	+ 9	+ 11	+ 5	+ 3	+ 7	+ 3	Mexique	
- 13	- 4	- 19	- 10	- 10	- 7	- 11	- 11	- 5	- 9	+ 8	- 9	- 9	Colombie	
- 13	- 9	- 13	- 9	- 19	- 14	- 21	- 23	- 25	- 24	- 46	- 29	- 28	Venezuela	
- 13	- 4	- 15	- 12	- 15	- 20	- 17	- 23	- 23	- 35	- 32	- 26	- 27	Pérou	
- 8	- 11	- 14	- 28	- 26	- 22	- 30	- 41	- 9	- 16	- 21	- 15	- 23	Brésil	
- 50	- 55	- 54	- 49	- 38	- 46	- 54	- 46	- 40	- 37	- 45	- 38	- 37	Chili	
- 3	+ 6	- 2	- 3	- 12	+ 6	- 13	+ 3	+ 4	+ 3	- 10	- 6	- 4	Argentine	
+ 19	+ 20	+ 13	+ 6	+ 7	+ 11	+ 8	+ 16	+ 23	+ 18	+ 18	+ 22	+ 23	Irak	
- 44	- 28	- 62	+ 4	- 47	- 45	- 34	- 49	- 33	- 55	- 48	- 51	- 67	Iran	
+ 2	+ 5	+ 3	+ 18	+ 9	+ 5	+ 8	+ 9	+ 10	+ 7	+ 11	+ 6	+ 17	Israël	
- 7	- 4	- 5	+ 3	+ 7	+ 3	+ 2	+ 11	+ 11	+ 10	+ 3	+ 8	+ 5	Arabie Séoudite	
+ 15	+ 9	+ 14	+ 11	+ 8	+ 3	0	- 5	- 4	- 1	- 9	+ 5	+ 4	Pakistan	
+ 5	+ 5	- 4	- 9	- 6	- 9	- 13	- 19	- 9	- 13	- 17	- 21	- 15	Union Indienne. Sikkim	
+ 3	+ 8	0	- 2	- 1	+ 2	0	+ 2	+ 2	- 4	- 5	- 1	+ 2	Malaysia + Singapour	
- 2	+ 1	- 19	- 18	- 15	- 8	- 3	- 6	+ 1	+ 3	- 19	+ 2	- 11	Chine, Rép. Pop.	
- 4	- 6	- 6	- 9	- 11	- 13	- 11	- 14	- 7	- 8	- 8	- 5	- 2	Japon	
- 1	- 4	+ 2	+ 3	+ 8	+ 1	+ 11	+ 16	+ 21	+ 21	+ 8	+ 9	+ 19	Hong-Kong	
													Commerce inter-zones (1)	

1) Le commerce de l'Allemagne (RF) avec la zone monétaire du DM-Est, figurant au bas du tableau, est exclu dans toutes les autres données de cette publication relatives au commerce de l'Allemagne (RF) et de la CEE, même celles du présent tableau.

**ZUSAMMENFASSUNG DES HANDELS
der EWG nach Warenkategorien**

**TAB. 3
EWG-CEE
import**

Mio \$

CST- Waren- klasse Teil oder Abschnitt 1)	Warenbenennung	1958	1960	1963	1965	1966	1967	1968	1968			1969		
									II	III	IV	I	II	III
0 — 9	EINFUHR INTRA-EWG INSGESAMT	6 786	10 151	15 708	20 425	22 918	24 163	28 407	6 570	6 981	8 198	8 472	9 167	8 661
0 + 1	NAHRUNGS- UND GENUSSMITTEL	909	1 297	1 867	2 627	2 825	3 091	3 730	822	972	1 113	1 115	1 310	1 141
0	Nahrungsmittel	828	1 181	1 670	2 388	2 554	2 814	3 406	809	889	1 008	1 034	1 213	1 054
00	Lebende Tiere	27	69	92	114	97	164	235	45	63	80	67	75	83
01	Fleisch und Fleischwaren	76	153	259	400	421	489	677	156	185	197	181	187	209
02	Molkereierzeugnisse und Eier	176	228	254	330	377	419	528	118	129	165	166	169	146
03	Fisch und Fischwaren	36	43	62	82	96	103	117	25	27	38	32	30	30
04	Getreide und Getreideerzeugnisse	93	131	201	387	403	426	533	129	131	169	209	266	152
05	Obst und Gemüse	314	414	569	779	801	835	853	234	233	212	227	319	285
06	Zucker und Zuckerwaren	11	26	61	61	72	66	78	21	21	19	26	48	36
07	Kaffee, Tee, Kakao, Gewürze und Waren daraus	34	35	56	85	99	122	155	30	39	55	50	47	48
08	Futtermittel, ausgen. ungemahlene Getreide	40	59	84	110	138	141	166	33	44	56	55	52	46
09	Verschiedene Nahrungsmittelzubereitungen	14	18	31	38	48	51	61	17	16	15	20	21	19
1	Getränke und Tabak	81	117	197	239	271	277	324	73	83	105	81	97	87
11	Getränke	63	82	134	156	180	169	194	45	49	61	54	57	53
12	Tabak und Tabakwaren	18	35	64	82	91	108	129	28	34	44	28	40	34
3	MINERALISCHE BRENNSTOFFE	745	835	970	956	1 023	1 164	1 336	292	326	381	384	360	356
32	Kohle, Koks und Briketts	540	588	647	573	538	549	597	138	145	169	154	147	152
33	Erdöl und Erdöldestillationserzeugnisse	173	227	289	352	464	568	641	133	160	182	190	177	173
34	Erdgas und Industriegase	23	19	26	23	24	41	90	19	20	28	39	36	31
35	Elektrischer Strom	8	2	5	4	4	4	4	1	1	0	1	0	0
2 + 4	ROHSTOFFE	622	994	1 204	1 538	1 700	1 685	1 842	430	432	519	523	551	529
2	Rohstoffe, ausgen. mineralische Brennstoffe	589	945	1 146	1 453	1 601	1 575	1 705	400	395	480	485	508	487
21	Häute, Felle und Pelzfelle, roh	31	54	58	70	89	84	88	21	20	24	29	27	20
22	Ölsaaten und Ölrüchte	6	5	12	16	17	19	19	2	4	9	11	6	9
23	Rohkautschuk, natürl., synthet. oder regeneriert	4	19	46	65	72	76	89	21	20	26	28	33	28
24	Holz und Kork	40	72	82	88	88	90	99	26	26	25	20	29	27
25	Zellstoff und Papierabfälle	16	26	29	38	41	43	50	12	12	14	14	16	15
26	Spinnstoffe und Abfälle von Spinnstoffen	163	236	344	366	416	345	402	96	92	118	126	133	112
27	Natürliche Düngemittel u. mineral. Rohstoffe	79	109	151	181	199	215	233	59	61	62	57	71	69
28	Erze und Metallabfälle	163	312	275	432	463	474	476	116	105	122	123	137	146
29	Tierische und pflanzliche Rohstoffe, a.n.g.	87	112	152	196	214	228	245	46	55	78	76	58	60
4	Tierische und pflanzliche Fette und Öle	33	49	57	85	99	110	134	30	36	39	38	44	43
41	Tierische Fette und Öle	13	15	18	27	31	25	23	5	6	6	6	7	8
42	Pflanzliche Öle	13	22	25	34	38	48	69	15	19	21	20	24	24
43	Öle und Fette, verarbeitet und Wachs	7	12	15	24	29	36	44	10	11	12	12	13	12
7	MASCHINEN UND FAHRZEUGE	1 514	2 237	4 369	5 363	6 249	6 568	7 623	1 833	1 785	2 213	2 277	2 568	2 341
71	Nichtelektrische Maschinen	742	1 049	1 949	2 258	2 716	2 964	3 285	758	808	944	911	1 037	980
72	Elektrische Maschinen und Apparate	328	513	1 023	1 346	1 402	1 499	1 723	401	421	504	510	565	553
73	Fahrzeuge	444	674	1 391	1 753	2 042	2 100	2 560	647	553	741	856	961	808
5 6, 8	ANDERE INDUSTRIELLE ERZEUGNISSE	2 944	4 722	6 903	9 365	10 876	11 330	13 595	3 059	3 403	3 883	4 094	4 304	4 209
5	Chemische Erzeugnisse	486	746	1 131	1 614	1 919	2 213	2 719	620	682	760	811	857	817
51	Chemische Grundstoffe und Verbindungen	176	282	384	541	634	732	917	212	230	252	269	285	265
52	Mineralteere und Destillationserzeugnisse	7	17	11	12	14	19	21	5	5	5	5	5	5
53	Farb- und Gerbstoffe	36	63	98	126	150	166	194	46	49	54	56	63	59
54	Medizinische und pharmazeutische Erzeugnisse	32	56	81	120	144	167	208	45	52	61	71	69	72
55	Kosmetika, Seifen, Putz-, Wasch- u. Reinigungsm.	41	48	81	115	140	163	193	46	51	51	56	62	55
56	Chemische Düngemittel	66	79	106	136	137	159	188	31	51	54	48	37	46
57	Sprengstoffe	7	7	8	11	11	12	12	2	4	4	3	5	5
58	Kunststoffe, regen. Zellulose und Kunstharze	65	119	217	354	440	518	654	153	164	189	206	222	214
59	Chemische Erzeugnisse, a.n.g.	49	75	137	201	243	276	325	78	77	88	97	109	95
6	Bearb. Waren nach Beschaffenheit gegliedert	1 975	3 218	4 463	5 844	6 607	6 642	7 843	1 812	1 926	2 229	2 324	2 494	2 375
61	Leder, Lederwaren und zugerichtete Pelzfelle	42	64	103	133	163	138	170	39	42	49	52	57	49
62	Kautschukwaren, a.n.g.	40	70	121	175	208	224	262	60	65	76	77	82	79
63	Holz- und Korkwaren, ausgen. Möbel	35	47	79	122	133	134	156	36	39	48	44	50	44
64	Papier, Pappe und Waren daraus	82	127	186	283	336	372	480	108	120	140	148	156	152
65	Garne, Gewebe und Textilwaren	452	704	1 190	1 552	1 713	1 595	1 977	453	475	574	613	636	569
66	Waren aus mineralischen Stoffen, a.n.g.	168	273	400	550	617	643	752	176	197	218	211	248	230
67	Eisen und Stahl	764	1 295	1 545	1 762	1 936	2 070	2 273	531	555	617	664	692	691
68	NE-Metalle	198	364	428	719	844	785	999	233	243	275	299	324	328
69	Metallwaren	144	221	409	547	619	678	762	176	187	224	215	247	234
8	Verschiedene bearbeitete Waren	483	759	1 309	1 907	2 351	2 476	3 033	627	795	894	959	952	1 017
81	San. u. hyg. Art., Heizkessel f. Zentralh., Beleucht.	21	34	58	90	105	115	144	31	37	46	42	46	45
82	Möbel	16	41	92	146	186	208	288	65	69	93	98	107	90
83	Reiseartikel, Täschnerwaren und dergleichen	6	10	19	31	36	34	41	9	9	13	13	13	13
84	Bekleidung	112	180	387	591	758	725	905	174	250	261	311	286	342
85	Schuhe	29	54	104	156	204	213	273	49	77	63	103	70	99
86	Feinmech., optische u. photochem. Erzeugn. Uhren	78	116	249	307	362	418	483	110	121	141	137	156	148
89	Bearbeitete Waren, a.n.g.	171	222	400	582	694	764	893	189	230	272	254	273	280
9	WAREN U. VORGÄNGE, NICHT NACH BESCH. GEGL.	52	66	396	576	244	326	281	73	63	88	79	74	83

1) In den Summen der Abschnitte sind vertrauliche Angaben nicht enthalten.

TAB. J
EWG-CEE

Import

Mio \$

1958	1960	1963	1965	1966	1967	1968	1968			1969			Dénomination des produits	Classe, section, division-CST 1)
							II	III	IV	I	II	III		
16 098	19 440	24 653	28 566	30 707	30 775	33 548	8 128	8 252	9 061	9 074	9 975	9 485	IMPORTATIONS EXTRA-CEE TOTAL	0 — 9
4 020	4 178	5 214	6 220	6 521	6 262	6 092	1 555	1 432	1 667	1 561	1 704	1 511	PROD. ALIMENT., BOISSONS, TABACS	0 + 1
3 365	3 642	4 673	5 640	5 915	5 712	5 610	1 455	1 287	1 521	1 433	1 547	1 355	Produits alimentaires	0
163	202	235	335	304	279	272	81	65	65	85	111	90	Animaux vivants	00
208	243	403	602	644	630	503	133	104	139	138	164	150	Viandes et préparations de viandes	01
181	214	203	200	179	158	119	31	26	31	29	28	26	Produits laitiers, œufs	02
123	163	246	299	302	303	330	66	87	103	80	77	80	Poissons et préparations de poissons	03
752	856	1 040	1 232	1 346	1 171	1 151	328	322	288	219	231	265	Céréales et produits à base de céréales	04
811	817	1 096	1 358	1 393	1 399	1 369	369	251	396	389	408	295	Fruits et légumes	05
126	149	252	145	136	131	119	32	22	35	28	29	19	Sucres et préparations à base de sucre	06
826	744	767	920	941	983	1 075	259	248	290	296	292	255	Café, thé, cacao, épices et produits dérivés	07
155	213	406	533	654	639	659	152	159	173	163	203	169	Aliments pour animaux, frais; déchets alimentaires	08
22	16	20	16	18	17	17	4	4	5	6	6	5	Préparations alimentaires diverses	09
655	537	541	581	606	551	481	100	145	146	128	157	156	Boissons et tabacs	1
439	318	245	265	275	197	192	44	54	58	53	60	55	Boissons	11
218	219	295	315	329	353	288	56	90	87	75	97	101	Tabacs bruts et manufacturés	12
2 773	2 666	3 905	4 510	4 673	5 441	6 034	1 424	1 506	1 616	1 604	1 611	1 554	PRODUITS ÉNERGÉTIQUES	3
583	291	520	428	376	339	292	68	73	78	85	82	78	Charbon, coques et agglomérés	32
2 183	2 369	3 336	4 058	4 293	5 067	5 735	1 350	1 435	1 538	1 509	1 529	1 468	Pétroles et dérivés	33
1	1	1	4	8	10	10	2	2	3	3	3	3	Gaz naturels et gaz d'usine	34
4	7	13	17	28	27	22	7	5	5	7	9	5	Energie électrique	35
4 777	5 881	6 011	6 784	7 164	6 750	7 219	1 724	1 748	1 925	1 948	2 099	2 018	MATIÈRES PREMIÈRES	2 + 4
4 439	5 445	5 596	6 348	6 727	6 311	6 836	1 632	1 645	1 829	1 841	1 978	1 923	Mat. prem. autres que les combust. minéraux	2
235	307	361	397	474	389	413	93	98	115	146	128	118	Peaux et pelleteries brutes	21
472	550	589	688	816	749	748	165	153	227	186	197	143	Graines, noix, amandes oléagineuses et farines	22
283	432	305	289	298	270	263	59	63	74	77	87	87	Caoutchouc brut, naturel, synthétique et régénéré	23
574	727	876	1 001	986	918	1 016	243	284	283	231	301	363	Bois et liège	24
286	359	436	509	537	540	582	137	144	158	170	182	175	Pâtes à papier et déchets de papier	25
1 383	1 589	1 591	1 432	1 564	1 390	1 345	329	285	346	406	405	321	Fibres textiles et déchets d'articles textiles	26
292	335	370	500	549	550	627	152	159	163	164	175	181	Produits minéraux non métallifères, n.d.a.	27
505	965	840	1 288	1 230	1 249	1 567	390	395	385	388	430	469	Minerais et déchets de métaux	28
166	178	205	244	270	255	259	59	61	168	72	73	67	Matières brutes animales ou végétales n.d.a.	29
338	436	415	437	437	438	383	92	104	95	107	121	95	Corps gras, graisses et huiles anim. ou végét.	4
91	95	76	115	105	95	73	18	16	21	18	26	19	Corps gras, graisses et huiles d'origine animale	41
229	300	325	306	317	328	294	70	83	72	85	91	71	Huiles d'origine végétale	42
15	15	13	16	15	16	16	4	4	4	4	5	5	Huiles et graisses élaborées : cire anim. ou végétale	43
1 383	2 028	3 151	3 454	3 747	3 984	4 590	1 173	1 102	1 239	1 260	1 502	1 317	MACHINES ET MATÉRIEL DE TRANSPORT	7
800	1 125	1 845	1 937	2 147	2 223	2 472	597	619	674	640	810	755	Machines non électriques	71
228	326	689	775	867	898	1 004	241	245	278	283	342	336	Machines et appareils électriques	72
355	569	609	764	721	865	1 110	335	235	285	338	347	225	Matériel de transport	73
3 074	4 571	5 505	6 906	7 879	7 714	9 050	2 109	2 278	2 492	2 541	2 889	2 893	AUTRES PRODUITS INDUSTRIELS	5, 6, 8
614	907	1 070	1 349	1 435	1 535	1 755	423	440	471	457	555	534	Produits chimiques	5
223	351	444	591	592	636	714	171	175	193	192	227	231	Éléments et composés chimiques	51
16	23	15	16	22	25	24	6	5	7	5	6	7	Goudrons minér., dériv. chim. bruts de combust.	52
47	79	90	98	109	109	122	29	31	32	32	37	35	Matières colorantes et produits tannants	53
78	94	127	167	191	222	245	63	59	65	67	75	67	Produits médicaux et pharmaceutiques	54
44	53	68	83	89	90	105	26	27	27	25	34	29	Prod. aromatiques, prod. de toilette et d'entretien	55
13	18	19	21	22	30	38	8	12	10	9	13	15	Engrais manufacturés	56
2	5	4	6	6	7	10	2	3	4	2	3	3	Explosifs	57
97	141	142	184	205	201	247	58	62	70	60	84	75	Mat. plastiques, cellulose régénérée, résines artif.	58
94	142	157	186	199	213	250	60	66	62	64	76	71	Produits chimiques n.d.a.	59
2 021	2 998	3 600	4 364	5 059	4 798	5 737	1 329	1 438	1 577	1 640	1 831	1 847	Articles manufacturés classés par matières	6
55	75	105	116	150	124	160	33	42	48	47	52	62	Cuir et peaux tannés et art., pelleteries apprêtées	61
33	53	88	99	102	96	113	26	31	30	29	34	35	Articles en caoutchouc, n.d.a.	62
41	52	70	97	98	90	114	27	30	33	30	36	37	Articles en bois et liège, sauf les meubles	63
235	311	470	587	605	564	647	162	167	170	180	203	196	Papier, carton et articles en papier ou carton	64
291	412	529	606	633	563	646	151	154	177	191	202	195	Fils, tissus, articles confectionnés en textiles, etc...	65
214	268	371	488	578	560	689	165	172	195	206	234	190	Art. en matières minérales sauf en métaux, n.d.a.	66
289	449	601	504	549	559	648	150	158	182	192	232	244	Fonte, fer et acier	67
722	1 185	130	1 587	2 028	1 950	2 376	529	597	650	679	734	786	Métaux non ferreux	68
87	131	230	279	310	289	322	74	79	91	86	103	101	Articles manufacturés en métal	69
439	666	835	1 193	1 385	1 381	1 558	358	400	444	444	503	513	Articles manufacturés divers	8
9	15	31	44	40	42	44	11	11	13	11	13	13	App. sanitaires, art. hygiène, chauffage, éclairage	81
8	18	35	59	65	58	66	15	16	20	19	21	18	Meubles	82
2	3	8	10	11	10	11	3	3	3	3	4	4	Articles de voyage, sacs à main et similaires	83
57	83	175	269	325	276	321	67	89	94	103	112	133	Vêtements	84
11	18	33	42	50	45	53	12	14	12	21	17	18	Chaussures	85
114	156	270	381	437	465	511	123	128	140	133	161	154	App. scientif., photocopie, optique, horlogerie	86
123	166	282	390	458	483	551	127	139	161	154	176	172	Articles manufacturés, n.d.a.	89
71	115	868	691	723	624	564	143	186	123	159	169	192	PRODUITS ET TRANSACTIONS NON CLASSÉS AILLEURS	9

3

1) Les totaux par divisions ne comprennent pas les données confidentielles.

CST- Waren- klasse Teil oder Abschnitt 1)	Warenbenennung	1958	1960	1963	1965	1966	1967	1968	1968			1969		
									II	III	IV	I	II	III
0 — 9	AUSFUHR INTRA-EWG INSGESAMT	6 862	10 240	15 925	20 820	23 228	24 509	28 914	6 658	7 078	8 382	8 497	9 169	8 640
0 + 1	NAHRUNGS- UND GENUSSMITTEL	929	1 291	1 863	2 623	2 787	3 116	3 779	890	967	1 136	1 113	1 301	1 141
0	Nahrungsmittel	806	1 174	1 682	2 395	2 534	2 851	3 467	819	884	1 039	1 032	1 212	1 059
00	Lebende Tiere	26	68	92	115	92	163	235	44	62	81	64	74	86
01	Fleisch und Fleischwaren	73	168	265	408	434	507	693	159	192	197	177	189	212
02	Molkereierzeugnisse und Eier	183	237	268	351	384	441	521	124	118	158	165	165	157
03	Fisch und Fischwaren	37	43	62	82	97	104	117	25	27	37	32	31	31
04	Getreide und Getreideerzeugnisse	87	125	200	371	391	435	606	132	154	202	221	270	159
05	Obst und Gemüse	294	404	556	750	773	824	839	232	221	218	221	310	267
06	Zucker und Zuckerwaren	9	29	64	67	71	66	84	21	20	26	31	57	31
07	Kaffee, Tee, Kakao, Gewürze und Waren daraus	32	33	53	84	97	119	154	30	38	55	49	47	48
08	Futtermittel, ausgen. ungemahlene Getreide	40	59	85	123	141	139	159	35	37	42	53	48	49
09	Verschiedene Nahrungsmittelzubereitungen	15	20	34	40	50	54	60	17	15	15	18	21	20
1	Getränke und Tabak	80	117	181	228	253	265	312	71	83	97	81	90	82
11	Getränke	57	80	130	159	177	177	199	46	51	62	55	59	53
12	Tabak und Tabakwaren	22	32	51	70	76	88	113	25	52	35	26	31	29
3	MINERALISCHE BRENNSTOFFE	783	874	1 074	1 100	1 115	1 205	1 364	301	348	381	364	354	371
32	Kohle, Koks und Briketts	544	578	656	577	542	535	579	133	142	161	143	140	142
33	Erdöl und Erddestillationserzeugnisse	219	274	385	498	543	610	685	147	186	187	185	183	198
34	Erdgas und Industriegase	11	17	24	22	23	45	94	21	19	31	34	29	29
35	Elektrischer Strom	7	5	7	3	6	12	7	1	1	2	2	2	2
2 + 4	ROHSTOFFE	584	964	1 186	1 521	1 668	1 655	1 824	419	432	516	505	539	515
2	Rohstoffe, ausgen. mineralische Brennstoffe	555	924	1 134	1 439	1 574	1 547	1 690	389	395	477	467	494	472
21	Häute, Felle und Pelzfelle, roh	30	56	61	73	93	87	90	22	21	24	30	26	20
22	Ölsaaten und Ölfrüchte	5	6	11	18	19	19	22	3	6	9	11	6	12
23	Rohkautschuk, natürl., synthet. oder regeneriert	3	17	48	61	64	65	78	18	18	23	25	28	26
24	Holz und Kork	43	75	83	91	91	92	102	26	26	27	21	29	27
25	Zellstoff und Papierabfälle	13	23	28	38	40	42	49	11	12	13	13	16	14
26	Spinnstoffe und Abfälle von Spinnstoffen	159	244	351	384	384	365	420	96	99	123	131	136	118
27	Natürliche Düngemittel u. mineral. Rohstoffe	79	105	135	171	188	205	223	56	58	59	50	63	62
28	Erze und Metallabfälle	150	296	268	410	455	448	465	112	106	119	112	129	138
29	Tierische und pflanzliche Rohstoffe, a.n.g.	85	109	146	192	208	222	241	46	49	78	73	60	55
4	Tierische und pflanzliche Fette und Öle	29	40	53	82	94	107	134	29	37	39	38	45	43
41	Tierische Fette und Öle	17	11	15	24	30	24	22	5	6	5	6	7	7
42	Pflanzliche Öle	15	23	25	37	37	50	70	14	21	22	22	27	25
43	Öle und Fette, verarbeitet und Wachse	5	9	11	22	27	34	41	10	11	12	11	11	11
7	MASCHINEN UND FAHRZEUGE	1 620	2 318	4 667	5 800	6 408	6 777	7 923	1 877	1 853	2 318	2 331	2 602	2 317
71	Nichtelektrische Maschinen	796	1 078	1 998	2 332	2 752	2 949	3 327	769	819	973	911	1 057	976
72	Elektrische Maschinen und Apparate	300	445	866	1 208	1 269	1 557	1 777	415	423	523	512	571	547
73	Fahrzeuge	487	745	1 664	2 080	2 220	2 283	2 818	695	610	819	908	978	795
5, 6, 8	ANDERE INDUSTRIELLE ERZEUGNISSE	2 950	4 741	6 974	9 535	11 026	11 535	13 794	3 121	3 418	3 969	4 128	4 306	4 234
5	Chemische Erzeugnisse	468	708	1 101	1 585	1 904	2 206	2 703	624	670	763	815	851	819
51	Chemische Grundstoffe und Verbindungen	154	258	359	490	586	716	887	210	219	245	262	281	260
52	Mineralteere und Destillationserzeugnisse	10	15	9	12	12	15	18	4	4	5	6	5	5
53	Farb- und Gerbstoffe	39	60	98	135	160	177	210	50	52	59	60	67	63
54	Medizinische und pharmazeutische Erzeugnisse	33	52	79	115	137	166	202	45	48	60	67	64	69
55	Kosmetika, Seifen, Putz-, Wasch- u. Reinigungsm.	34	47	80	119	144	168	204	49	52	52	61	64	58
56	Chemische Düngemittel	42	49	85	117	119	139	168	26	48	52	45	33	45
57	Sprengstoffe	7	5	5	8	9	11	11	2	3	3	4	5	4
58	Kunststoffe, regen. Zellulose und Kunstharze	66	113	205	336	419	523	663	156	165	192	208	224	219
59	Chemische Erzeugnisse, a.n.g.	56	78	141	205	252	288	338	80	78	93	103	107	96
6	Bearb. Waren nach Beschaffenheit gegliedert	2 008	3 309	4 469	5 977	6 710	6 783	7 965	1 852	1 937	2 278	2 325	2 488	2 370
61	Leder, Lederwaren und zugerichtete Pelzfelle	42	69	111	143	181	152	184	43	45	54	56	63	52
62	Kautschukwaren, a.n.g.	40	66	112	172	202	221	258	60	63	76	76	83	76
63	Holz- und Korkwaren, ausgen. Möbel	31	47	80	126	137	137	214	37	70	72	45	51	47
64	Papier, Pappe und Waren daraus	82	129	190	291	343	381	489	113	121	143	148	156	150
65	Garne, Gewebe und Textilwaren	440	719	1 207	1 591	1 728	1 637	1 967	465	447	574	616	643	574
66	Waren aus mineralischen Stoffen, a.n.g.	168	263	385	524	591	650	750	175	192	218	202	231	224
67	Eisen und Stahl	757	1 286	1 509	1 768	1 929	2 072	2 276	530	557	621	662	693	668
68	NE-Metalle	202	362	424	746	892	825	1 046	247	255	287	302	318	340
69	Metallwaren	152	226	422	582	653	707	777	181	187	230	217	249	240
8	Verschiedene bearbeitete Waren	474	723	1 404	1 973	2 412	2 546	3 125	645	811	928	989	967	1 045
81	San. u. hyg. Art., Heizkessel f. Zentralh., Beleucht.	20	33	57	91	106	116	145	31	38	46	41	46	46
82	Möbel	23	42	93	153	191	218	298	67	70	97	97	106	90
83	Reiseartikel, Täschnerwaren und dergleichen	7	11	19	34	39	37	44	9	10	14	15	13	13
84	Bekleidung	111	185	394	603	769	740	925	177	256	265	319	286	355
85	Schuhe	28	56	106	158	207	218	281	47	79	67	108	68	102
86	Feinmech., optische u. photochem. Erzeugn. Uhren	87	124	316	331	378	425	497	114	118	153	142	164	154
89	Bearbeitete Waren, a.n.g.	181	230	400	583	697	792	934	200	238	286	266	284	287
9	WAREN U. VORGÄNGE, NICHT NACH BESCH. GEGL.	39	53	160	242	225	222	231	50	60	62	57	66	63

1) In den Summen der Abschnitte sind vertrauliche Angaben nicht enthalten.

TAB. 3
EWG-CEE
export

Mio \$

1958	1960	1963	1965	1966	1967	1968	1968			1969			Dénomination des produits	Classe, section, division-CST 1)
							II	III	IV	I	II	III		
15 872	19 483	21 618	27 083	29 406	31 626	35 290	8 175	8 774	9 766	8 892	9 901	9 602	EXPORTATIONS EXTRA-CEE TOTAL	0 — 9
1 519	1 636	1 953	2 258	2 257	2 377	2 510	602	651	636	601	647	628	PROD. ALIMENT., BOISSONS, TABACS	0 + 1
1 283	1 372	1 644	1 911	1 885	1 971	2 061	499	518	518	504	522	502	Produits alimentaires	0
13	24	24	28	22	21	26	6	5	9	7	6	6	Animaux vivants	00
162	186	166	169	182	190	196	47	54	51	44	52	54	Viandes et préparations de viandes	01
197	237	275	331	355	385	383	87	103	96	89	87	85	Produits laitiers, œufs	02
34	36	35	42	48	49	49	11	11	14	13	13	13	Poissons et préparations de poissons	03
218	231	400	548	489	466	531	137	143	101	128	135	144	Céréales et produits à base de céréales	04
359	336	409	433	441	471	453	111	98	130	121	133	103	Fruits et légumes	05
128	126	140	131	95	83	98	23	24	35	23	17	17	Sucres et préparations à base de sucre	06
84	29	85	88	91	129	147	34	36	43	37	36	37	Café, thé, cacao, épices et produits dérivés	07
28	34	48	61	68	85	92	21	23	20	22	23	21	Aliments pour animaux, frais; déchets alimentaires	08
56	61	59	82	95	92	86	21	21	20	20	20	21	Préparations alimentaires diverses	09
235	264	309	347	372	406	449	103	133	118	96	125	127	Boissons et tabacs	1
197	223	275	306	329	361	397	92	119	102	85	112	114	Boissons	11
24	24	35	41	43	44	52	11	14	16	11	13	13	Tabacs bruts et manufacturés	12
913	922	1 040	1 110	1 133	1 171	1 318	319	344	342	320	333	384	PRODUITS ÉNERGÉTIQUES	3
172	142	142	126	110	105	111	23	31	33	26	24	25	Charbon, coques et agglomérés	32
730	765	873	947	994	1 026	1 172	287	306	301	280	298	350	Pétroles et dérivés	33
8	10	11	24	25	30	29	6	6	7	10	8	6	Gaz naturels et gaz d'usine	34
3	5	13	14	7	7	9	2	1	2	4	4	3	Energie électrique	35
563	714	881	1 022	1 076	1 095	1 138	259	284	310	287	291	287	MATIÈRES PREMIÈRES	2 + 4
473	627	801	929	977	999	1 035	235	257	284	261	264	264	Mat. prem. autres que les combus. minéraux	2
32	49	50	58	65	57	58	15	13	16	17	20	14	Peaux et pelleteries brutes	21
7	7	15	18	16	12	10	3	2	2	2	2	2	Graines, noix, amandes oléagineuses et farines	22
6	28	50	74	83	89	98	22	24	29	28	31	29	Caoutchouc brut, naturel, synthétique et régénéré	23
39	48	47	50	54	53	49	12	12	13	11	14	13	Bois et liège	24
13	16	12	16	13	15	15	3	4	5	7	5	5	Pâtes à papier et déchets de papier	25
183	224	316	355	340	340	350	85	83	93	91	89	83	Fibres textiles et déchets d'articles textiles	26
62	91	127	137	163	172	183	44	45	50	40	43	44	Produits minéraux non métallifères, n.d.a.	27
24	35	38	44	61	67	69	20	16	18	16	19	15	Minerais et déchets de métaux	28
107	125	144	177	183	193	201	32	58	59	52	40	59	Matières brutes animales ou végétales n.d.a.	29
90	87	80	93	98	96	103	24	27	27	26	27	24	Corps gras, graisses et huiles anim. ou végét.	4
12	12	14	12	11	9	7	2	2	2	2	2	2	Corps gras, graisses et huiles d'origine animale	41
55	52	46	54	59	56	60	13	16	16	15	16	13	Huiles d'origine végétale	42
17	19	20	26	28	31	36	8	9	9	8	10	10	Huiles et graisses élaborées : cire anim. ou végétale	43
5 146	6 579	7 760	9 927	11 252	12 119	13 907	3 212	3 372	3 952	3 551	4 124	3 877	MACHINES ET MATÉRIEL DE TRANSPORT	7
2 035	2 599	3 484	4 504	5 233	5 893	6 570	1 508	1 617	1 850	1 637	1 887	1 845	Machines non électriques	71
852	1 062	1 472	1 936	2 114	2 313	2 564	583	634	729	659	743	741	Machines et appareils électriques	72
2 175	2 814	2 803	3 488	3 892	3 909	4 770	1 130	1 117	1 365	1 254	1 487	1 291	Matériel de transport	73
7 523	9 496	9 734	12 434	13 307	14 477	16 014	3 683	4 031	4 415	4 028	4 389	4 315	AUTRES PRODUITS INDUSTRIELS	5, 6, 8
1 574	1 998	2 422	3 158	3 487	3 794	4 296	993	1 099	1 139	1 149	1 187	1 153	Produits chimiques	5
417	555	709	963	1 083	1 198	1 340	312	348	349	361	368	356	Éléments et composés chimiques	51
9	11	8	10	11	16	19	5	5	4	4	4	5	Goudrons minér., dériv. chim. bruts de combust.	52
121	163	208	269	303	323	373	86	99	102	97	101	108	Matières colorantes et produits tannants	53
207	250	307	407	465	500	593	136	158	166	158	173	165	Produits médicinaux et pharmaceutiques	54
108	136	165	209	222	242	264	60	72	70	67	74	71	Prod. aromatiques, prod. de toilette et d'entretien	55
349	328	356	415	385	402	396	85	87	88	120	85	77	Engrais manufacturés	56
15	16	23	26	28	27	29	7	8	8	7	10	9	Explosifs	57
158	255	369	498	570	641	776	181	197	219	209	225	229	Mat. plastiques, cellulose régénérée, résines artif.	58
141	192	275	359	418	442	495	120	125	125	127	142	133	Produits chimiques n.d.a.	59
4 772	5 850	5 303	6 823	7 112	7 656	8 362	1 939	2 061	2 314	2 043	2 272	2 174	Articles manufacturés classés par matières	6
72	88	109	130	157	156	179	44	43	51	49	53	48	Cuirs et peaux tannés et art., pelleteries apprêtées	61
145	191	213	261	285	316	361	81	93	102	85	100	84	Articles en caoutchouc, n.d.a.	62
71	91	91	104	109	117	165	30	52	53	30	35	33	Articles en bois et liège, sauf les meubles	63
127	161	179	225	246	268	292	68	71	84	73	80	77	Papier, carton et articles en papier ou carton	64
1 031	1 265	1 346	1 477	1 548	1 629	1 753	419	414	495	450	493	485	Fils, tissus, articles confectionnés en textiles, etc...	65
409	516	592	748	836	888	970	232	250	263	248	267	269	Art. en matières minérales sauf en métaux, n.d.a.	66
1 735	2 176	1 654	2 363	2 148	2 459	2 580	593	654	697	637	723	669	Fonte, fer et acier	67
363	412	411	622	817	799	925	212	205	238	202	201	204	Métaux non ferreux	68
627	695	721	890	964	1 023	1 130	259	276	327	270	318	305	Articles manufacturés en métal	69
1 177	1 648	2 009	2 452	2 709	3 027	3 357	751	871	962	835	930	988	Articles manufacturés divers	8
44	54	58	80	94	97	105	23	26	32	28	29	31	App. sanitaires, art. hygiène, chauffage, éclairage	81
45	61	72	91	109	120	148	37	35	43	39	45	41	Meubles	82
35	41	41	50	53	58	65	15	17	19	15	18	20	Articles de voyage, sacs à main et similaires	83
242	353	459	508	538	554	603	133	170	163	142	148	183	Vêtements	84
83	138	170	195	218	301	374	75	95	101	110	104	120	Chaussures	85
307	411	508	636	703	769	852	197	207	252	207	239	241	App. scientif., photocinéma, optique, horlogerie	86
421	558	696	891	998	1 134	1 208	272	319	353	295	348	353	Articles manufacturés, n.d.a.	89
209	135	250	332	381	386	403	101	92	111	106	117	110	PRODUITS ET TRANSACTIONS NON CLASSÉS AILLEURS	9

1) Les totaux par divisions ne comprennent pas les données confidentielles.

CST- Waren- klasse Teil oder Abschnitt	Warenbenennung	1958	1960	1963	1965	1966	1967	1968	1968			1969		
									II	III	IV	I	II	III
0 — 9	EINFUHR INTRA-EWG INSGESAMT	1 227,3	1 847,6	3 125,7	4 015,2	4 852,3	5 373,7	6 616,6	1 428,8	1 597,1	2 047,1	2 087,0	2 242,0	1 996,0
0 + 1	NAHRUNGS- UND GENUSSMITTEL	92,1	165,8	274,7	377,6	382,5	446,0	587,9	119,3	146,9	193,0	182,7	200,7	184,6
0	Nahrungsmittel	86,6	160,6	262,8	359,1	360,4	416,4	550,7	110,3	136,4	182,7	173,8	188,5	172,9
00	Lebende Tiere	2,4	15,2	27,5	38,1	28,2	47,7	71,8	10,4	20,9	27,3	24,0	25,1	28,6
01	Fleisch und Fleischwaren	14,8	42,7	66,8	98,0	85,2	96,2	164,4	30,3	49,2	56,2	55,2	62,6	71,8
02	Molkereierzeugnisse und Eier	14,4	19,7	20,5	36,3	33,0	31,4	34,3	6,0	8,8	11,8	8,9	8,6	8,7
03	Fisch und Fischwaren	9,6	11,1	23,5	29,7	39,4	43,9	52,5	11,6	12,2	15,8	14,5	13,9	11,2
04	Getreide und Getreideerzeugnisse	2,2	4,4	17,3	35,1	25,3	27,5	41,3	8,5	11,1	11,3	10,7	11,5	8,7
05	Obst und Gemüse	38,1	56,2	85,1	87,5	104,3	119,0	116,3	28,9	18,1	36,2	39,2	43,8	24,6
06	Zucker und Zuckerwaren	0,5	6,3	3,1	4,4	5,2	5,7	7,9	2,0	2,0	2,1	2,2	2,7	2,1
07	Kaffee, Tee, Kakao, Gewürze und Waren daraus	0,4	2,8	7,1	11,8	15,8	20,3	31,1	5,5	7,0	12,3	10,1	9,6	8,0
08	Futtermittel, ausgen. ungemahlene Getreide	3,8	7,5	10,5	16,3	22,0	21,8	25,2	5,0	6,5	8,3	7,1	8,4	7,0
09	Verschiedene Nahrungsmittelzubereitungen	0,6	1,4	1,5	1,9	2,1	2,9	5,7	2,0	1,5	1,4	2,0	2,6	2,2
1	Getränke und Tabak	5,5	5,2	11,9	18,5	22,1	29,6	37,2	10,0	10,5	10,3	8,9	12,2	11,7
11	Getränke	4,2	4,1	8,3	12,1	13,9	16,8	21,0	5,7	5,8	5,6	5,0	7,5	6,9
12	Tabak und Tabakwaren	1,3	1,0	3,6	6,4	8,2	12,8	16,2	3,3	4,7	4,8	3,9	4,7	4,9
3	MINERALISCHE BRENNSTOFFE	281,0	322,4	340,9	297,9	297,1	290,9	336,5	72,4	81,8	97,5	96,7	84,8	79,5
32	Kohle, Koks und Briketts	261,9	281,7	303,8	254,1	219,6	203,0	224,8	47,6	53,0	69,8	57,5	52,8	52,3
33	Erdöl und Erdöldestillationserzeugnisse	13,0	32,8	24,9	32,6	65,6	72,2	83,6	18,3	21,4	21,6	27,0	24,7	20,3
34	Erdgas und Industriegase	1,9	6,8	8,0	7,5	8,4	12,8	24,6	5,3	6,4	5,6	11,5	7,0	6,7
35	Elektrischer Strom	4,0	1,0	4,2	3,7	3,5	3,0	3,6	1,2	0,9	0,4	0,7	0,3	0,2
2 + 4	ROHSTOFFE	79,1	103,9	160,1	195,5	243,1	236,8	266,2	57,6	61,7	79,7	82,2	83,0	69,7
2	Rohstoffe, ausgen. mineralische Brennstoffe	76,9	97,8	147,3	173,7	214,7	205,8	229,6	49,1	52,0	68,8	71,7	70,4	58,2
21	Häute, Felle und Pelzfelle, roh	3,9	4,3	6,8	8,0	11,5	9,6	8,5	2,3	1,8	2,1	2,5	2,9	1,5
22	Ölsaaten und Ölfrüchte	1,5	1,8	2,2	1,6	1,6	1,6	1,6	0,1	0,1	0,2	1,2	0,4	0,2
23	Rohkautschuk, natürl., synthet. oder regeneriert	0,9	5,5	13,4	16,6	19,2	19,8	20,7	4,7	4,3	6,6	6,5	7,5	5,3
24	Holz und Kork	5,5	1,6	3,1	2,8	2,8	4,6	5,9	1,4	1,5	1,6	1,0	1,3	1,2
25	Zellstoff und Papierabfälle	5,1	7,2	6,5	6,0	8,3	8,4	9,4	2,4	1,9	2,7	3,0	3,6	2,9
26	Spinnstoffe und Abfälle von Spinnstoffen	13,2	24,9	43,7	48,0	60,8	49,0	62,2	14,7	14,4	19,5	19,8	20,9	16,4
27	Natürliche Düngemittel u. mineral. Rohstoffe	15,9	13,7	21,4	27,0	32,2	35,2	37,4	8,8	9,8	10,4	9,6	11,7	10,7
28	Erze und Metallabfälle	17,3	21,2	23,7	31,2	43,2	37,2	38,9	8,7	8,8	9,8	11,9	13,3	9,7
29	Tierische und pflanzliche Rohstoffe, a.n.g.	13,8	19,3	26,5	32,6	35,1	40,4	45,2	6,0	9,4	16,0	16,2	8,6	10,3
4	Tierische und pflanzliche Fette und Öle	2,3	6,1	12,8	21,8	28,4	31,0	36,6	8,5	9,7	10,9	10,5	12,6	11,6
41	Tierische Fette und Öle	0,4	1,0	3,5	5,2	5,4	5,0	4,6	1,1	1,4	1,0	0,8	1,6	1,5
42	Pflanzliche Öle	0,6	1,5	3,6	6,1	9,1	10,2	15,7	3,5	4,3	5,2	5,4	5,8	5,5
43	Öle und Fette, verarbeitet und Wachse	1,0	3,2	5,7	10,5	13,9	15,9	16,4	4,0	4,1	4,6	4,4	5,2	4,6
7	MASCHINEN UND FAHRZEUGE	304,8	408,0	891,4	1 212,7	1 503,4	1 667,2	2 088,9	465,5	489,3	668,1	633,7	716,1	627,4
71	Nichtelektrische Maschinen	223,6	281,9	515,6	695,8	850,9	922,8	1 116,7	242,2	279,9	341,2	306,5	355,7	330,2
72	Elektrische Maschinen und Apparate	43,2	54,0	160,5	231,1	265,7	313,0	377,3	84,2	92,2	115,6	122,5	142,4	128,2
73	Fahrzeuge	39,3	75,1	215,3	285,8	386,8	431,4	595,5	139,1	117,2	211,5	204,7	217,9	169,0
5, 6, 8	ANDERE INDUSTRIELLE ERZEUGNISSE	468,9	840,5	1 458,3	1 931,2	2 425,8	2 732,2	3 336,2	713,7	817,2	1 008,7	1 091,4	1 157,0	1 034,5
5	Chemische Erzeugnisse	79,4	129,2	263,4	376,6	463,9	560,7	718,3	149,0	181,2	212,4	213,8	216,5	187,9
51	Chemische Grundstoffe und Verbindungen	35,9	52,6	89,0	125,7	154,3	187,1	236,3	51,8	56,3	69,5	69,8	70,6	56,1
52	Mineralteere und Destillationserzeugnisse	1,1	4,4	3,1	3,8	5,2	8,4	6,4	1,4	1,1	1,9	1,3	1,4	1,0
53	Farb- und Gerbstoffe	7,4	13,7	25,3	32,7	39,3	44,6	53,2	11,8	13,8	15,2	16,1	17,8	15,4
54	Medizinische und pharmazeutische Erzeugnisse	4,9	8,6	16,8	22,8	28,1	32,3	36,4	8,0	9,1	10,6	12,4	11,1	10,8
55	Kosmetika, Seifen, Putz-, Wasch- u. Reinigungsm.	6,0	7,2	15,8	26,4	30,0	33,8	44,0	9,1	13,2	12,4	12,9	13,5	12,3
56	Chemische Düngemittel	5,8	13,8	39,2	46,8	46,9	58,7	95,9	11,8	30,3	28,9	21,8	16,6	22,5
57	Sprengstoffe	1,7	0,9	1,5	1,6	2,2	2,8	3,4	0,6	1,2	0,9	1,0	1,8	1,5
58	Kunststoffe, regen. Zellulose und Kunstharze	10,6	16,8	51,0	81,1	116,3	137,8	171,0	38,0	42,2	51,0	57,0	59,6	51,1
59	Chemische Erzeugnisse, a.n.g.	6,7	11,4	21,6	36,2	41,7	55,2	71,7	16,6	14,0	22,1	21,5	24,0	17,2
6	Bearb. Waren nach Beschaffenheit gegliedert	330,1	616,6	907,5	1 154,8	1 457,3	1 578,6	1 834,4	409,3	434,4	544,6	607,6	654,8	568,7
61	Leder, Lederwaren und zugerichtete Pelzfelle	2,4	4,7	10,2	12,2	19,0	18,6	22,8	5,0	5,2	7,2	6,6	7,8	5,9
62	Kautschukwaren, a.n.g.	6,8	10,8	20,2	22,1	29,9	35,7	42,4	9,8	10,9	11,7	13,8	14,5	12,7
63	Holz- und Korkwaren, ausgen. Möbel	4,1	5,0	12,1	16,5	19,1	26,2	36,6	7,3	9,0	12,4	12,0	14,2	11,5
64	Papier, Pappe und Waren daraus	8,3	11,2	29,2	53,6	70,8	84,3	110,4	23,5	27,3	33,3	37,2	40,9	35,8
65	Garne, Gewebe und Textilwaren	21,7	41,9	124,5	168,2	226,6	253,2	328,1	73,5	72,0	103,9	124,6	133,7	105,5
66	Waren aus mineralischen Stoffen, a.n.g.	24,6	42,9	74,0	107,7	127,9	148,9	189,4	42,8	51,7	54,9	55,2	63,8	57,8
67	Eisen und Stahl	172,8	358,4	427,5	480,6	550,5	633,9	625,0	140,9	144,1	177,7	204,1	216,5	182,7
68	NE-Metalle	66,3	90,0	109,4	161,8	262,2	193,9	258,3	58,6	59,7	73,9	87,6	83,0	88,5
69	Metallwaren	20,9	47,3	100,3	132,1	151,3	183,9	221,5	47,8	54,5	69,6	66,4	80,4	68,2
8	Verschiedene bearbeitete Waren	59,4	94,8	287,3	399,8	504,6	592,9	783,5	155,3	201,7	251,7	270,0	285,8	277,9
81	San. u. hyg. Art., Heizkessel f. Zentralh., Beleucht.	2,9	6,8	13,9	27,4	31,9	39,2	55,1	10,6	15,0	18,6	17,6	19,4	17,4
82	Möbel	3,5	7,9	35,3	49,1	59,3	71,5	111,2	21,4	27,7	40,3	42,3	45,0	36,0
83	Reiseartikel, Täschnerwaren und dergleichen	0,8	1,5	3,4	5,2	5,9	6,2	8,0	1,8	1,5	2,9	3,1	3,5	2,3
84	Bekleidung	3,2	13,2	57,4	72,6	96,3	108,4	141,6	28,0	36,8	43,9	56,0	58,8	66,2
85	Schuhe	1,8	4,4	12,2	16,8	25,5	32,2	46,5	7,6	13,3	11,2	21,9	16,6	20,2
86	Feinmech., optische u. photochem. Erzeugn. Uhren	13,3	21,0	57,3	77,3	92,1	110,9	135,6	28,5	31,6	43,8	43,3	47,8	42,9
89	Bearbeitete Waren, a.n.g.	34,3	40,0	107,9	151,4	193,5	224,4	285,4	57,5	75,9	90,9	85,8	94,6	92,9
9	WAREN U. VORGÄNGE, NICHT NACH BESCH. GEGL.	1,3	7,2	0,3	0,4	0,5	0,6	0,9	0,4	0,2	0,2	0,3	0,4	0,3</

TAB. 3 a
FRANKREICH-FRANCE

RÉSUMÉ DU COMMERCE
de la CEE par catégories de produits

import

Mio \$

1958	1960	1963	1965	1966	1967	1968	1968			1969			Dénomination des produits	Classe, section, division-CST
							II	III	IV	I	II	III		
4 381,8	4 431,5	5 598,8	6 320,7	6 987,3	7 003,8	7 309,9	1 642,6	1 740,4	2 058,8	2 067,8	2 363,1	1 862,6	IMPORTATIONS EXTRA-CEE TOTAL	0 — 9
1 320,6	1 095,7	1 275,6	1 394,6	1 538,4	1 424,1	1 332,6	322,3	280,8	385,8	367,3	436,6	302,7	PROD. ALIMENT., BOISSONS, TABACS	0 + 1
873,8	778,9	1 034,7	1 157,5	1 295,3	1 263,5	1 209,7	297,6	243,2	347,4	332,9	393,4	267,1	Produits alimentaires	0
15,4	11,9	21,6	22,3	26,0	20,0	21,1	4,3	5,3	8,0	8,3	8,8	6,2	Animaux vivants	00
31,0	16,8	62,0	116,6	150,8	134,9	108,0	23,1	26,2	33,5	33,3	48,9	42,4	Viandes et préparations de viandes	01
14,4	27,3	15,6	27,9	17,7	17,8	16,1	3,8	3,8	4,3	4,0	4,1	4,2	Produits laitiers, œufs	02
31,0	42,1	75,2	79,8	87,2	85,4	97,7	18,8	24,8	30,8	24,8	28,1	22,7	Poissons et préparations de poissons	03
99,4	68,9	100,9	101,0	110,8	103,9	93,2	16,0	24,5	28,7	22,9	29,1	23,7	Céréales et produits à base de céréales	04
344,5	307,6	407,6	428,0	464,8	471,5	426,4	123,8	56,8	120,3	131,0	149,0	68,4	Fruits et légumes	05
68,6	93,6	73,9	74,7	82,2	73,4	64,3	16,8	9,2	22,5	16,6	18,2	8,0	Sucres et préparations à base de sucre	06
248,7	188,8	194,8	204,5	233,4	225,2	256,5	61,9	59,9	67,9	67,7	66,3	55,3	Café, thé, cacao, épices et produits dérivés	07
25,4	28,4	81,4	100,7	119,9	128,5	124,7	28,7	32,9	30,6	23,5	39,2	35,1	Aliments pour animaux, frais; déchets alimentaires	08
0,6	0,6	1,5	2,2	2,7	2,9	2,9	0,7	0,8	0,7	0,9	1,2	1,2	Préparations alimentaires diverses	09
446,7	316,8	240,9	237,1	243,1	160,6	122,9	24,7	37,6	38,5	34,3	43,2	35,6	Boissons et tabacs	1
404,5	282,9	193,8	193,3	195,6	115,7	103,1	22,1	33,7	29,9	29,4	35,5	31,0	Boissons	11
42,5	33,9	47,1	43,7	47,5	44,9	19,7	2,5	3,9	8,6	5,0	7,8	4,6	Tabacs bruts et manufacturés	12
826,2	746,5	1 102,0	1 301,8	1 306,9	1 504,7	1 565,6	320,6	386,7	438,9	421,9	431,4	343,9	PRODUITS ÉNERGÉTIQUES	3
119,0	48,4	149,9	110,1	96,7	91,6	75,4	14,1	19,5	22,6	23,8	22,6	18,2	Charbon, cokes et agglomérés	32
703,2	690,8	937,9	1 171,2	1 175,7	1 377,6	1 485,4	301,3	370,5	416,6	388,3	408,5	318,4	Pétroles et dérivés	33
0,1	0,2	1,3	3,8	6,8	8,3	8,3	1,4	1,6	3,1	2,4	2,6	2,2	Gaz naturels et gaz d'usine	34
3,9	6,8	12,8	16,6	27,8	27,2	22,0	7,1	4,6	4,6	7,4	8,6	5,1	Energie électrique	35
1 314,6	1 420,8	1 481,0	1 506,5	1 649,8	1 474,2	1 465,1	329,1	358,7	400,2	438,5	476,1	379,9	MATIÈRES PREMIÈRES	2 + 4
1 231,4	1 329,5	1 391,8	1 396,5	1 536,8	1 374,1	1 378,3	309,3	330,9	378,6	416,1	443,2	360,6	Mat. prem. autres que les combus. minéraux	2
70,1	91,9	119,9	102,1	130,2	96,0	98,1	17,0	26,9	29,8	32,0	30,1	26,0	Peaux et pelleteries brutes	21
161,0	166,4	165,3	155,8	163,3	147,5	124,9	29,0	28,4	29,8	35,3	38,6	28,0	Graines, noix, amandes oléagineuses et farines	22
116,3	161,1	97,9	87,1	96,2	88,4	79,5	16,8	18,4	23,1	25,7	28,1	25,3	Caoutchouc brut, naturel, synthétique et régénéré	23
97,6	100,1	148,4	189,4	197,9	192,9	209,2	49,6	59,6	58,2	52,9	66,9	70,8	Bois et liège	24
93,5	95,0	117,2	115,8	130,7	124,9	134,6	27,1	30,7	41,4	40,8	45,7	31,6	Pâtes à papier et déchets de papier	25
465,4	491,6	480,8	398,8	447,1	361,0	343,8	85,4	67,2	94,8	119,4	117,0	75,0	Fibres textiles et déchets d'articles textiles	26
79,4	71,9	74,7	103,9	116,0	120,0	133,7	32,8	32,8	34,5	35,0	37,1	33,2	Produits minéraux non métallifères, n.d.a.	27
123,2	126,2	135,9	187,3	192,4	184,6	196,6	40,0	52,7	49,8	58,2	62,8	56,0	Minerais et déchets de métaux	28
42,2	42,1	51,5	56,3	63,0	59,1	58,0	11,4	14,5	17,1	16,7	17,1	14,7	Matières brutes animales ou végétales n.d.a.	29
83,1	91,4	89,2	110,0	113,0	100,1	86,8	19,8	27,8	21,7	22,4	32,9	19,3	Corps gras, graisses et huiles anim. ou végét.	4
5,4	9,0	7,4	15,7	8,2	8,6	4,0	0,9	0,7	1,5	1,2	3,0	1,8	Corps gras, graisses et huiles d'origine animale	41
72,8	78,2	78,6	89,8	101,3	88,5	80,1	18,3	26,2	19,6	20,5	29,1	16,7	Huiles d'origine végétale	42
4,7	4,0	3,2	4,4	3,5	2,9	2,6	0,6	0,9	0,6	0,6	0,8	0,7	Huiles et graisses élaborées : cire anim. ou végétale	43
373,6	497,3	760,7	855,8	958,6	1 070,3	1 233,5	311,5	276,9	347,8	324,8	414,7	318,4	MACHINES ET MATÉRIEL DE TRANSPORT	7
246,0	269,4	481,9	521,7	590,6	663,1	730,3	163,8	182,6	207,5	179,3	245,6	202,0	Machines non électriques	71
96,7	75,4	159,9	197,3	223,7	236,2	238,6	56,3	56,0	65,0	65,8	81,5	71,7	Machines et appareils électriques	72
75,0	148,0	118,6	136,8	144,3	170,9	264,7	91,4	38,3	75,4	79,6	87,6	44,7	Matériel de transport	73
540,7	660,9	978,5	1 260,3	1 529,0	1 525,4	1 707,4	358,6	437,1	484,4	512,5	603,9	517,4	AUTRES PRODUITS INDUSTRIELS	5, 6, 8
146,7	174,6	257,8	329,8	376,5	401,7	430,0	95,1	111,9	115,6	117,9	140,2	116,5	Produits chimiques	5
53,6	63,2	113,9	152,8	167,8	178,1	169,6	37,6	40,9	46,2	47,6	54,0	41,8	Éléments et composés chimiques	51
2,7	2,4	3,4	3,2	4,6	4,4	3,7	0,9	0,9	0,8	1,3	1,5	1,4	Goudrons minér., dériv. chim. bruts de combust.	52
14,2	17,3	20,8	22,0	27,2	25,3	27,4	5,2	7,4	7,3	8,0	8,7	7,1	Matières colorantes et produits tannants	53
12,4	17,1	27,6	39,8	47,6	58,8	63,4	16,1	15,5	17,5	18,6	22,7	18,8	Produits médicinaux et pharmaceutiques	54
17,4	23,0	27,7	35,7	38,2	36,9	45,0	10,4	12,4	11,9	9,8	13,4	11,8	Prod. aromatiques, prod. de toilette et d'entretien	55
6,0	3,9	4,9	4,7	3,7	5,1	11,2	2,1	4,9	3,1	3,1	4,6	5,9	Engrais manufacturés	56
0,4	0,5	0,8	0,9	0,9	1,2	1,6	0,3	0,4	0,5	0,4	0,6	0,4	Explosifs	57
26,5	34,9	34,0	41,0	45,2	42,3	48,7	10,9	12,9	13,4	12,4	17,8	14,5	Mat. plastiques, cellulose régénérée, résines artif.	58
15,1	15,8	24,6	29,8	41,2	49,6	59,4	11,6	16,6	14,9	16,7	17,0	14,6	Produits chimiques n.d.a.	59
343,6	422,2	553,3	693,3	870,7	815,9	941,0	191,9	241,7	267,3	298,8	346,3	299,8	Articles manufacturés classés par matières	6
11,6	15,7	24,7	25,2	37,7	31,6	42,6	7,2	11,5	14,7	14,6	15,1	19,0	Cuirs et peaux tannés et art., pelleteries apprêtées	61
7,0	10,3	15,6	15,9	18,2	20,3	24,4	4,8	7,9	6,4	6,1	8,4	6,9	Articles en caoutchouc, n.d.a.	62
10,2	8,8	12,0	15,6	17,4	18,0	23,3	4,9	6,0	7,2	7,8	9,0	7,0	Articles en bois et liège, sauf les meubles	63
44,0	39,5	72,7	92,2	108,6	107,7	117,5	26,5	31,1	33,0	32,5	39,0	34,6	Papier, carton et articles en papier ou carton	64
22,5	39,9	68,9	83,5	92,3	81,0	90,0	19,1	20,9	25,9	30,1	32,8	29,5	Fils, tissus, articles confectionnés en textiles, etc...	65
22,9	23,8	37,4	49,1	55,2	60,7	71,7	16,2	16,6	22,8	22,6	24,6	21,1	Art. en matières minérales sauf en métaux, n.d.a.	66
30,2	41,3	72,3	68,4	75,1	83,8	99,6	19,1	26,9	30,4	32,4	49,7	38,6	Fonte, fer et acier	67
158,2	191,6	205,7	284,2	398,8	348,3	404,0	79,2	103,8	108,4	133,0	141,5	121,9	Métaux non ferreux	68
18,5	27,3	43,9	59,1	67,4	64,3	68,0	14,9	17,3	18,4	19,8	25,8	21,2	Articles manufacturés en métal	69
50,4	64,0	167,2	237,3	281,8	307,8	336,4	71,6	83,4	101,6	95,7	117,5	101,1	Articles manufacturés divers	8
0,9	1,2	2,3	7,2	6,2	6,9	8,5	1,7	2,3	2,7	2,3	3,1	2,6	App. sanitaires, art. hygiène, chauffage, éclairage	81
1,2	1,9	8,0	13,3	14,0	14,3	17,2	3,4	4,4	5,7	5,9	6,5	4,5	Meubles	82
0,4	0,5	1,1	1,4	1,6	1,8	1,8	0,3	0,5	0,6	0,5	0,6	0,6	Articles de voyage, sacs à main et similaires	83
2,9	4,1	12,5	18,0	26,4	29,0	33,2	7,5	8,2	10,2	9,7	14,5	15,3	Vêtements	84
1,8	3,0	5,1	6,1	8,4	9,0	10,2	1,8	3,2	2,4	4,5	4,5	4,2	Chaussures	85
25,0	32,7	63,1	96,0	111,3	122,8	126,4	28,9	30,6	34,1	33,0	43,5	36,7	App. scientifique, photocopie, optique, horlogerie	86
18,3	27,6	74,7	95,2	113,9	124,0	139,2	28,1	34,2	45,9	39,8	44,8	37,2	Articles manufacturés, n.d.a.	89
6,2	10,4	1,0	1,6	4,5	5,1	5,7	0,5	0,3	1,6	3,0	0,4	0,3	PRODUITS ET TRANSACTIONS NON CLASSÉS AILLEURS	9

3

export

Mio \$

CST- Waren- klasse Teil oder Abschnitt	Warenbenennung	1958	1960	1963	1965	1966	1967	1968	1968			1969		
									II	III	IV	I	II	III
0 — 9	AUSFUHR INTRA-EWG INSGESAMT	1 135,6	2 039,3	3 091,4	4 114,8	4 608,5	4 701,5	5 452,1	1 151,5	1 367,1	1 597,6	1 705,2	1 871,6	1 530,1
0 + 1	NAHRUNGS- UND GENUSSMITTEL	122,0	277,6	477,4	703,0	839,7	890,2	1 127,0	232,7	296,5	369,2	411,8	454,4	320,9
0	Nahrungsmittel	83,4	219,6	391,0	604,5	731,4	786,8	1 008,0	208,7	265,6	328,8	378,8	421,3	291,7
00	Lebende Tiere	1,5	22,4	24,5	32,2	23,6	41,6	77,8	12,7	21,8	27,8	19,7	19,7	25,6
01	Fleisch und Fleischwaren	8,1	35,1	51,9	72,9	83,9	88,5	129,9	26,4	39,1	35,5	34,3	27,8	26,1
02	Molkereierzeugnisse und Eier	5,9	26,8	60,5	82,4	132,6	147,1	172,7	43,0	40,0	46,4	64,9	63,6	58,4
03	Fisch und Fischwaren	4,0	5,5	4,9	7,4	10,1	10,6	9,6	1,5	2,2	4,3	2,6	1,8	2,6
04	Getreide und Getreideerzeugnisse	32,0	60,7	114,8	205,3	269,5	291,2	379,7	77,3	101,1	136,6	169,4	212,0	95,4
05	Obst und Gemüse	13,6	37,8	60,0	114,3	106,8	113,5	126,1	24,3	35,4	41,4	43,9	39,4	50,0
06	Zucker und Zuckerwaren	2,0	7,3	41,7	35,0	35,5	27,3	41,0	8,9	9,2	15,5	18,1	35,4	12,7
07	Kaffee, Tee, Kakao, Gewürze und Waren daraus	4,4	2,0	4,8	7,1	7,1	6,3	7,8	1,4	1,6	3,1	1,7	2,1	1,6
08	Futtermittel, ausgen. ungemahlene Getreide	9,0	17,0	22,2	40,6	49,7	48,8	56,4	11,5	13,3	16,5	21,1	15,4	15,8
09	Verschiedene Nahrungsmittelzubereitungen	2,9	4,4	5,8	7,3	12,6	11,9	7,6	1,9	1,9	2,1	2,9	4,3	3,6
1	Getränke und Tabak	38,7	58,0	86,4	98,5	108,3	103,4	119,0	24,0	30,8	40,4	33,1	33,0	29,2
11	Getränke	36,1	55,3	85,2	96,8	106,7	101,6	116,4	23,4	30,2	39,6	32,2	32,1	28,3
12	Tabak und Tabakwaren	2,6	2,7	1,2	1,7	1,6	1,9	2,6	0,6	0,6	0,8	0,9	1,0	0,9
3	MINERALISCHE BRENNSTOFFE	96,5	54,7	84,9	144,4	168,8	157,9	136,5	27,4	37,2	38,2	37,9	41,1	42,5
32	Kohle, Koks und Briketts	58,4	15,6	11,9	14,2	12,9	13,1	17,4	3,1	4,0	6,2	5,9	6,7	8,2
33	Erdöl und Erdöldestillationserzeugnisse	21,9	32,0	63,0	124,6	150,0	133,8	113,9	23,5	32,3	30,9	30,9	33,2	32,8
34	Erdgas und Industriegase	9,2	2,0	4,0	3,1	3,5	3,2	2,2	0,6	4,0	0,6	0,5	0,6	0,4
35	Elektrischer Strom	6,9	5,0	6,1	2,6	2,4	7,8	3,5	0,4	0,7	0,7	0,7	0,6	1,1
2 + 4	ROHSTOFFE	204,0	388,9	416,8	506,2	530,0	515,0	542,7	121,5	130,2	146,5	148,7	164,2	150,1
2	Rohstoffe, ausgen. mineralische Brennstoffe	201,3	385,0	408,2	493,3	513,2	497,1	526,6	118,4	126,4	142,2	144,5	159,3	145,3
21	Häute, Felle und Pelzfelle, roh	8,7	17,9	18,6	24,4	28,4	28,2	32,9	7,1	7,4	9,9	11,4	8,9	6,8
22	Ölsaaten und Ölfrüchte	0,3	0,3	1,6	7,6	8,4	8,0	9,6	1,0	2,6	5,3	7,3	4,1	10,0
23	Rohkautschuk, natürl., synthet. oder regeneriert	0,5	3,2	13,2	20,3	20,6	22,9	27,0	6,2	5,8	7,7	8,5	10,3	8,9
24	Holz und Kork	18,5	47,3	47,3	48,4	47,6	42,9	42,8	11,1	11,7	10,7	10,2	14,5	12,5
25	Zellstoff und Papierabfälle	1,2	4,8	6,6	11,6	10,8	10,9	14,3	3,0	3,9	3,6	3,1	4,1	3,2
26	Spinnstoffe und Abfälle von Spinnstoffen	59,5	97,9	123,8	126,0	139,2	113,7	128,9	26,4	31,2	35,9	39,9	43,0	35,3
27	Natürliche Düngemittel u. mineral. Rohstoffe	17,1	28,7	35,3	42,3	48,2	52,9	54,9	13,6	14,9	14,3	11,2	15,1	12,9
28	Erze und Metallabfälle	80,7	171,1	143,2	191,4	185,4	193,1	191,3	44,6	44,2	47,8	44,6	53,2	50,9
29	Tierische und pflanzliche Rohstoffe, a.n.g.	13,5	16,7	18,5	21,3	24,5	24,4	25,2	5,5	4,7	6,9	8,2	6,2	4,7
4	Tierische und pflanzliche Fette und Öle	2,7	3,8	8,6	12,9	16,8	17,8	16,1	3,1	3,9	4,3	4,2	4,9	4,8
41	Tierische Fette und Öle	2,5	3,2	4,1	4,5	6,0	3,7	4,0	0,8	1,0	1,1	1,3	1,0	1,2
42	Pflanzliche Öle	0,6	1,8	3,7	7,2	9,5	12,2	9,6	1,7	2,2	2,5	2,2	3,3	3,1
43	Öle und Fette, verarbeitet und Wachse	0,5	0,4	0,8	1,2	1,4	1,9	2,3	0,4	0,7	0,6	0,7	0,6	0,5
7	MASCHINEN UND FAHRZEUGE	186,0	376,9	749,6	932,5	1 057,8	1 111,0	1 279,1	273,0	302,3	371,5	402,1	470,1	374,4
71	Nichtelektrische Maschinen	70,3	135,9	272,6	368,5	436,5	457,2	483,3	104,9	124,1	135,1	140,0	172,1	143,7
72	Elektrische Maschinen und Apparate	34,4	64,0	133,5	195,1	186,6	190,6	227,5	48,2	54,1	70,9	69,7	76,7	70,8
73	Fahrzeuge	82,8	182,7	343,4	368,9	434,7	463,2	568,7	119,9	124,2	166,0	192,4	221,3	159,8
5, 6, 8	ANDERE INDUSTRIELLE ERZEUGNISSE	515,3	933,6	1 355,3	1 818,5	2 001,6	2 017,3	2 357,5	494,8	599,4	669,1	702,0	738,8	640,9
5	Chemische Erzeugnisse	69,2	127,5	220,3	317,5	376,5	431,9	500,2	107,6	125,3	140,6	159,4	166,4	143,4
51	Chemische Grundstoffe und Verbindungen	24,9	52,3	82,6	113,5	133,2	157,5	185,9	40,7	45,9	53,4	59,4	64,3	55,2
52	Mineralteere und Destillationserzeugnisse	3,1	0,9	1,6	1,4	2,4	2,9	1,6	0,4	0,4	0,4	0,3	0,3	0,2
53	Farb- und Gerbstoffe	3,4	5,6	9,2	14,7	19,0	19,7	28,9	6,6	7,5	8,4	9,1	9,3	8,6
54	Medizinische und pharmazeutische Erzeugnisse	7,5	11,2	15,5	25,5	30,8	39,9	41,3	7,9	9,8	12,4	13,7	13,0	11,9
55	Kosmetika, Seifen, Putz-, Wasch- u. Reinigungsm.	11,6	17,2	26,0	37,4	45,0	51,5	63,6	14,4	15,4	15,8	17,5	19,4	15,8
56	Chemische Düngemittel	4,7	5,3	14,5	21,1	22,3	23,1	19,8	4,1	4,1	5,3	7,4	5,4	4,3
57	Sprengstoffe	1,1	2,7	1,4	1,1	1,2	1,4	1,4	0,3	0,4	0,5	0,5	0,4	0,5
58	Kunststoffe, regen. Zellulose und Kunstharze	7,2	19,8	34,5	48,4	54,0	65,0	83,1	17,5	21,0	25,3	29,3	30,8	27,3
59	Chemische Erzeugnisse, a.n.g.	7,3	13,4	35,0	54,4	68,6	70,8	74,8	15,7	20,6	19,2	22,1	23,5	19,8
6	Bearb. Waren nach Beschaffenheit gegliedert	386,7	694,1	923,1	1 201,5	1 260,9	1 208,3	1 415,3	304,8	352,1	406,7	403,0	442,1	365,3
61	Leder, Lederwaren und zugerichtete Pelzfelle	15,1	29,2	42,1	52,5	63,6	50,9	62,1	13,9	15,1	19,0	19,5	19,5	14,1
62	Kautschukwaren, a.n.g.	4,7	14,7	25,1	46,6	55,0	60,3	77,0	15,9	18,8	25,2	23,8	25,2	20,8
63	Holz- und Korkwaren, ausgen. Möbel	8,9	15,3	19,2	26,8	26,4	23,1	27,6	6,4	6,6	8,3	7,7	9,2	6,5
64	Papier, Pappe und Waren daraus	9,4	25,2	32,4	47,4	51,0	60,4	79,5	19,1	20,2	21,3	24,1	23,9	21,0
65	Garne, Gewebe und Textilwaren	85,3	170,8	267,3	329,3	332,7	297,0	364,7	78,7	90,2	105,0	108,9	107,4	89,0
66	Waren aus mineralischen Stoffen, a.n.g.	19,5	41,6	59,2	81,7	84,8	85,2	101,4	22,2	26,7	30,5	28,5	32,9	29,7
67	Eisen und Stahl	215,1	312,6	343,3	407,3	404,0	403,8	435,7	95,5	104,5	122,5	109,7	137,0	109,3
68	NE-Metalle	13,7	53,1	76,9	137,6	157,8	138,8	176,9	33,1	47,3	49,8	54,7	58,0	49,4
69	Metallwaren	16,2	25,9	57,3	72,3	85,5	88,8	90,3	19,9	22,7	25,0	26,1	29,0	25,5
8	Verschiedene bearbeitete Waren	59,4	112,1	212,0	299,5	364,1	377,0	442,0	82,5	122,1	121,8	139,6	130,4	132,2
81	San. u. hyg. Art., Heizkessel f. Zentralh., Beleucht.	2,5	6,0	10,2	9,1	8,9	11,2	12,5	2,5	3,6	3,6	3,7	4,2	3,8
82	Möbel	1,3	3,5	6,9	10,1	11,9	13,3	16,2	3,8	3,9	4,5	5,1	5,9	4,7
83	Reiseartikel, Täschnerwaren und dergleichen	1,1	1,6	4,0	4,4	6,8	5,9	6,3	1,2	1,5	1,9	1,9	1,6	1,4
84	Bekleidung	10,9	26,8	61,8	95,9	119,8	118,1	144,9	22,1	44,3	37,4	52,6	39,1	49,8
85	Schuhe	1,4	6,2	16,2	29,1	37,4	34,4	41,0	6,2	12,6	11,3	11,7	9,7	12,3
86	Feinmech., optische u. photochem. Erzeugn. Uhren	14,1	21,4	38,1	55,6	64,2	71,3	84,1	19,3	20,9	23,7	26,8	29,1	25,2
89	Bearbeitete Waren, a.n.g.	32,4	46,1	74,8	95,3	115,2	122,9	136,9	27,3	35,4	39,4	37,9	40,6	35,0
9	WAREN U. VORGÄNGE, NICHT NACH BESCH. GEGL.	11,8	7,6	7,3	10,3	10,7	10,1	9,3	2,1	1				

TABLEAU 3 a
FRANKREICH-FRANCE

RÉSUMÉ DU COMMERCE
de la CEE par catégories de produits

Mio \$

export

1958	1960	1963	1965	1966	1967	1968	1968			1969			Dénomination des produits	Classe, section, division- CST
							II	III	IV	I	II	III		
3 984,8	4 816,4	4 988,3	5 933,4	6 277,7	6 676,0	7 220,2	1 513,0	1 838,0	1 989,4	1 884,3	2 018,8	1 753,5	EXPORTATIONS EXTRA-CEE TOTAL	0 — 9
543,1	624,9	777,5	896,1	878,6	878,2	991,0	221,9	278,3	239,1	228,4	232,8	235,9	PROD. ALIMENT., BOISSONS, TABACS	0 + 1
397,9	459,3	585,8	688,1	653,4	627,3	718,4	162,2	195,4	168,2	168,6	160,2	161,0	Produits alimentaires	0
6,5	15,2	14,9	18,2	12,9	12,5	13,8	2,1	3,0	6,1	2,8	2,7	2,8	Animaux vivants	00
34,7	47,2	47,7	31,2	33,4	31,1	35,4	8,3	11,5	8,2	7,5	7,2	9,0	Viandes et préparations de viandes	01
50,8	58,7	66,7	93,9	106,3	125,2	123,6	23,0	33,5	30,5	26,7	24,8	22,9	Produits laitiers, œufs	02
12,5	14,5	10,4	10,3	13,6	15,2	15,1	2,8	3,7	4,0	4,7	3,6	3,8	Poissons et préparations de poissons	03
100,9	131,7	241,9	329,3	315,2	284,7	371,3	94,7	105,3	67,9	85,2	84,1	87,0	Céréales et produits à base de céréales	04
66,4	68,0	60,4	72,4	71,2	79,0	77,4	13,3	17,9	26,4	24,7	19,9	18,1	Fruits et légumes	05
93,3	89,2	111,8	95,1	60,7	39,8	41,9	9,5	10,0	16,0	7,1	6,7	7,1	Sucres et préparations à base de sucre	06
11,1	10,5	7,6	6,6	6,8	8,6	8,0	1,4	2,2	1,9	2,2	2,0	2,1	Café, thé, cacao, épices et produits dérivés	07
5,3	7,8	12,1	13,1	14,4	14,6	18,2	3,5	4,7	4,4	4,5	5,9	4,5	Aliments pour animaux, frais; déchets alimentaires	08
17,9	18,3	11,6	18,1	19,0	16,6	16,2	3,7	4,7	3,8	3,4	3,6	3,6	Préparations alimentaires diverses	09
145,2	165,7	191,7	208,0	225,2	250,9	272,7	59,6	82,9	70,9	59,8	72,5	75,0	Boissons et tabacs	1
140,2	158,1	182,5	200,1	217,5	242,8	263,1	57,6	80,3	68,1	57,8	69,9	72,9	Boissons	11
5,1	7,6	9,0	7,9	7,7	8,1	9,6	2,0	2,6	2,9	2,0	2,7	2,1	Tabacs bruts et manufacturés	12
224,7	210,3	211,5	181,2	201,9	189,5	188,9	43,1	45,8	45,2	43,2	49,6	43,0	PRODUITS ÉNERGÉTIQUES	3
24,2	7,6	5,0	4,0	3,7	3,2	2,8	0,6	0,8	0,7	0,9	1,0	1,6	Charbon, coques et agglomérés	32
194,6	192,7	186,9	153,4	179,7	166,1	162,9	37,7	40,8	39,0	33,2	41,0	35,9	Pétroles et dérivés	33
3,2	4,7	5,4	9,6	11,1	13,4	15,1	2,7	3,3	4,0	4,7	3,8	2,6	Gaz naturels et gaz d'usine	34
2,9	5,3	14,3	14,2	7,3	6,8	9,1	2,4	1,0	2,2	4,3	3,7	2,9	Energie électrique	35
165,8	185,2	221,3	239,1	248,6	244,6	256,6	56,2	60,8	67,9	64,3	65,5	50,0	MATIÈRES PREMIÈRES	2 + 4
143,5	169,9	205,7	223,0	228,8	229,2	240,5	52,7	56,9	63,9	60,5	62,1	47,1	Mat. prem. autres que les combus. minéraux	2
11,3	16,4	19,0	17,5	19,2	18,2	19,1	4,5	4,2	5,2	5,4	6,5	4,0	Peaux et pelleteries brutes	21
3,1	1,9	11,4	10,6	9,4	6,7	4,8	1,6	0,9	0,5	1,0	0,9	0,4	Graines, noix, amandes oléagineuses et farines	22
0,5	2,0	9,9	19,7	21,7	25,6	29,4	6,5	7,2	8,5	8,6	10,0	6,7	Caoutchouc brut, naturel, synthétique et régénéré	23
30,8	35,3	31,0	30,3	31,0	28,7	26,2	6,4	6,2	6,0	6,0	7,5	5,2	Bois et liège	24
4,2	6,3	5,1	8,2	7,6	9,3	9,6	1,5	2,6	2,8	2,8	2,7	2,7	Pâtes à papier et déchets de papier	25
63,3	68,1	74,7	77,7	67,0	64,6	63,2	13,8	15,2	16,6	16,1	15,5	12,9	Fibres textiles et déchets d'articles textiles	26
9,3	18,5	26,6	29,1	37,8	41,7	48,1	10,2	11,4	13,2	8,1	9,1	8,7	Produits minéraux non métallifères, n.d.a.	27
7,7	9,6	11,5	8,8	11,7	9,2	12,9	3,5	3,4	3,4	2,8	4,3	2,0	Minerais et déchets de métaux	28
15,3	16,4	16,1	21,2	23,4	25,2	27,2	4,7	5,8	7,6	9,7	5,8	4,6	Matières brutes animales ou végétales n.d.a.	29
22,4	15,3	15,6	16,1	19,7	15,5	16,1	3,5	3,9	4,0	3,8	3,4	2,9	Corps gras, graisses et huiles anim. ou végét.	4
3,7	1,7	4,3	2,4	3,1	1,4	1,8	0,2	0,3	0,4	0,6	0,4	0,2	Corps gras, graisses et huiles d'origine animale	41
17,0	11,9	10,1	12,3	15,3	12,1	12,4	2,8	3,2	3,1	2,7	2,7	2,3	Huiles d'origine végétale	42
1,3	1,7	1,1	1,4	1,4	1,9	2,0	0,4	0,4	0,5	0,5	0,3	0,3	Huiles et graisses élaborées : cire anim. ou végétale	43
979,3	1 317,1	1 409,8	1 709,8	1 944,0	2 192,6	2 447,3	482,0	612,1	699,8	682,6	719,3	624,9	MACHINES ET MATÉRIEL DE TRANSPORT	7
291,6	421,2	538,6	696,0	797,4	950,1	1 119,7	229,6	286,5	315,8	300,7	321,2	283,9	Machines non électriques	71
187,5	225,1	257,9	339,6	369,1	400,6	448,3	88,3	117,3	125,7	124,7	129,8	113,4	Machines et appareils électriques	72
515,3	685,5	611,8	674,3	777,5	841,8	891,0	173,2	210,7	258,7	257,3	268,8	227,6	Matériel de transport	73
1 934,6	2 432,3	2 326,4	2 864,6	2 958,6	3 128,8	3 304,5	702,2	836,0	926,1	856,3	939,3	790,8	AUTRES PRODUITS INDUSTRIELS	5, 6, 8
359,8	466,1	536,0	696,7	757,2	812,2	860,6	182,4	224,6	228,6	235,8	253,8	215,5	Produits chimiques	5
78,6	119,7	158,4	215,7	238,4	244,7	260,3	55,1	68,8	68,8	75,0	77,9	65,2	Éléments et composés chimiques	51
1,1	2,3	2,4	2,5	2,6	3,2	2,0	0,5	0,9	0,2	0,3	0,3	0,4	Goudrons minér., dériv. chim. bruts de combust.	52
20,6	26,0	24,6	32,6	34,0	35,3	41,8	7,8	12,3	11,1	11,0	11,5	11,3	Matières colorantes et produits tannants	53
84,6	88,2	88,1	112,7	130,0	137,1	163,8	35,8	43,2	46,0	46,8	54,1	40,1	Produits médicaux et pharmaceutiques	54
74,9	90,0	94,4	118,8	123,3	130,2	136,9	29,5	38,1	37,3	33,1	37,1	35,7	Prod. aromatiques, prod. de toilette et d'entretien	55
58,9	61,9	58,7	60,2	62,9	80,9	63,0	14,5	10,1	12,8	15,9	12,0	7,7	Engrais manufacturés	56
6,2	6,1	6,5	7,6	7,6	7,9	7,8	1,4	2,1	2,3	2,1	2,1	2,2	Explosifs	57
23,5	37,7	56,3	79,0	79,9	88,6	95,1	18,7	24,1	27,9	28,4	31,0	27,9	Mat. plastiques, cellulose régénérée, résines artif.	58
26,2	35,2	45,4	67,4	78,7	84,3	91,6	19,5	26,1	22,6	23,3	28,1	24,9	Produits chimiques n.d.a.	59
1 246,4	1 506,4	1 295,5	1 586,5	1 591,6	1 665,9	1 751,8	375,1	433,7	500,8	439,2	493,2	396,1	Articles manufacturés classés par matières	6
26,2	29,8	32,2	42,0	51,0	46,3	52,7	11,9	11,8	14,9	14,8	13,9	11,6	Cuir et peaux tannés et art., pelleteries apprêtées	61
62,2	79,7	81,2	95,1	106,8	117,1	129,9	22,3	32,6	40,9	32,0	40,6	27,4	Articles en caoutchouc, n.d.a.	62
33,8	38,6	28,6	28,4	25,7	25,5	23,8	5,1	5,3	6,5	5,4	5,6	4,3	Articles en bois et liège, sauf les meubles	63
46,8	56,9	56,7	69,4	76,1	78,9	85,5	19,3	20,2	23,8	21,1	22,0	16,6	Papier, carton et articles en papier ou carton	64
337,9	382,2	362,6	387,9	387,5	408,1	396,2	88,0	94,4	112,5	99,4	104,3	88,7	Fils, tissus, articles confectionnés en textiles, etc...	65
77,1	91,4	100,0	123,6	132,0	136,2	146,6	29,4	37,8	43,7	40,0	46,1	39,9	Art. en matières minérales sauf en métaux, n.d.a.	66
475,1	580,6	413,0	559,1	518,8	548,0	577,3	127,9	146,7	158,2	141,7	169,3	129,3	Fonte, fer et acier	67
43,8	60,4	67,8	101,5	111,7	116,0	141,2	32,2	34,8	41,1	29,7	31,0	25,8	Métaux non ferreux	68
148,4	162,2	151,0	179,5	181,9	189,8	198,8	38,9	50,1	59,3	55,2	61,0	52,5	Articles manufacturés en métal	69
328,4	459,8	494,9	581,4	609,8	650,7	692,2	144,8	177,8	196,7	181,3	192,3	179,3	Articles manufacturés divers	8
13,2	15,2	12,3	15,4	17,5	19,1	19,4	3,8	4,9	5,7	5,4	5,2	4,5	App. sanitaires, art. hygiène, chauffage, éclairage	81
26,3	29,3	23,8	22,5	25,0	24,9	27,0	5,7	6,7	7,8	7,7	7,8	6,9	Meubles	82
12,9	14,0	12,1	10,5	13,7	14,6	14,3	3,0	4,0	4,0	3,0	3,7	3,5	Articles de voyage, sacs à main et similaires	83
129,1	146,9	141,1	152,1	153,1	155,2	149,9	31,7	39,3	37,9	37,7	39,8	41,2	Vêtements	84
35,9	44,2	42,3	46,4	39,8	53,7	56,2	9,3	16,0	18,0	12,2	14,8	14,7	Chaussures	85
53,2	66,3	77,9	103,0	113,2	130,8	147,5	31,7	34,4	42,3	38,5	41,2	36,7	App. scientif., photocopie, optique, horlogerie	86
112,7	150,9	183,7	231,5	247,6	252,4	277,7	59,6	72,1	81,1	76,6	79,9	71,7	Articles manufacturés, n.d.a.	89
137,2	46,6	41,9	42,6	45,9	42,2	31,9	7,6	5,0	11,3	9,6	12,3	8,8	PRODUITS ET TRANSACTIONS NON CLASSÉS AILLEURS	9

3

TAB. 3 a
BELGIEN-LUXEMBURG
BELGIQUE-LUXEMBOURG
import

Mio \$

CST- Waren- klasse Teil oder Abschnitt 1)	Warenbenennung	1958	1960	1963	1965	1966	1967	1968	1968			1969		
									II	III	IV	I	II	III
0 — 9	EINFUHR INTRA-EWG INSGESAMT	1 461,6	1 893,2	2 684,4	3 473,4	4 008,6	3 986,3	4 576,7	1 085,0	1 071,1	1 321,0	1 337,8	1 457,0	1 378,2
0 + 1	NAHRUNGS- UND GENUSSMITTEL	155,5	183,4	238,1	339,1	375,1	419,5	520,3	113,7	137,5	159,6	150,2	158,0	149,1
0	Nahrungsmittel	132,1	153,0	196,8	284,8	315,0	356,4	449,9	98,1	120,4	136,0	134,5	140,0	133,1
00	Lebende Tiere	1,2	1,6	2,2	8,9	6,5	12,7	28,2	7,2	8,0	6,6	7,4	12,4	12,7
01	Fleisch und Fleischwaren	8,1	8,5	13,2	26,6	23,3	19,6	19,1	4,8	4,7	6,5	6,6	6,6	5,5
02	Molkereierzeugnisse und Eier	24,3	23,7	24,0	47,2	52,5	56,3	69,3	16,9	17,5	18,4	18,6	16,7	16,2
03	Fisch und Fischwaren	12,6	13,6	15,8	20,3	21,6	21,1	22,5	4,1	5,5	7,5	5,9	5,2	6,2
04	Getreide und Getreideerzeugnisse	17,6	21,2	39,0	47,7	53,8	81,0	127,8	23,6	34,4	44,3	41,6	46,3	34,7
05	Obst und Gemüse	32,6	38,4	47,3	59,2	77,6	74,7	72,7	16,7	21,7	18,7	20,6	20,6	25,3
06	Zucker und Zuckerwaren	2,9	4,3	6,0	6,9	8,1	8,3	10,3	2,1	3,5	2,8	2,4	2,8	2,4
07	Kaffee, Tee, Kakao, Gewürze und Waren daraus	17,0	17,3	21,4	29,3	29,9	36,4	41,3	9,7	9,6	12,3	12,6	11,3	11,2
08	Futtermittel, ausgen. ungemahltes Getreide	9,5	15,6	14,3	19,0	21,9	23,5	30,4	5,7	8,3	10,7	9,0	9,8	10,2
09	Verschiedene Nahrungsmittelzubereitungen	6,2	8,5	13,5	19,7	19,8	21,5	25,7	6,8	6,4	6,9	9,7	8,2	8,2
1	Getränke und Tabak	23,4	30,4	41,2	54,3	60,1	63,1	70,3	15,6	17,1	23,6	15,7	18,0	16,0
11	Getränke	17,9	22,6	29,1	36,8	40,0	41,8	44,3	10,4	9,9	14,6	10,4	11,6	9,5
12	Tabak und Tabakwaren	5,9	7,8	12,1	17,5	20,0	21,2	25,8	5,2	7,1	8,8	5,3	6,4	6,4
3	MINERALISCHE BRENNSTOFFE	194,5	201,4	226,1	246,9	249,1	258,3	319,5	76,9	74,5	92,4	90,6	89,6	80,8
32	Kohle, Koks und Briquets	133,6	142,7	167,2	182,3	168,3	165,4	196,1	48,0	48,5	54,0	52,5	54,4	51,1
33	Erdöl und Erdöldestillationserzeugnisse	60,9	51,4	48,2	55,6	72,0	79,9	98,1	22,5	21,8	29,4	28,2	22,0	22,0
34	Erdgas und Industriegase	7,0	7,3	10,8	9,1	8,8	11,6	20,6	4,6	3,7	6,7	9,9	13,4	9,2
35	Elektrischer Strom	—	—	—	—	—	—	—	—	—	—	—	—	—
2 + 4	ROHSTOFFE	165,6	220,3	272,3	333,3	361,4	318,7	358,8	85,1	81,7	96,7	102,5	107,8	99,1
2	Rohstoffe, ausgen. mineralische Brennstoffe	158,6	212,2	261,0	315,2	343,1	297,8	331,2	78,8	73,9	88,9	94,3	99,1	90,4
21	Häute, Felle und Pelzfelle, roh	5,9	6,8	10,1	13,0	16,0	14,3	14,6	3,6	3,0	3,3	6,8	5,9	3,4
22	Ölsaaten und Ölfrüchte	0,7	0,9	1,3	2,0	1,1	1,2	0,9	0,1	0,2	0,2	0,3	0,3	0,3
23	Rohkautschuk, natürl., synthet. oder regeneriert	0,4	2,5	4,3	6,6	7,9	7,9	10,7	2,5	2,4	3,4	4,0	4,2	3,2
24	Holz und Kork	6,7	11,0	11,0	14,9	16,2	17,0	16,9	4,7	4,3	4,5	4,6	6,7	6,5
25	Zellstoff und Papierabfälle	2,0	2,4	2,9	2,6	2,0	2,1	2,4	0,4	0,5	0,7	0,7	1,0	0,8
26	Spinnstoffe und Abfälle von Spinnstoffen	46,6	72,1	111,6	125,4	137,9	108,7	121,7	29,0	28,1	32,7	35,2	35,7	29,7
27	Natürliche Düngemittel u. mineral. Rohstoffe	21,6	27,2	32,5	38,6	44,0	44,9	49,2	12,6	12,5	12,8	12,6	14,8	12,9
28	Erze und Metallabfälle	67,4	80,4	76,3	99,7	105,9	87,7	95,3	22,6	19,3	24,2	24,3	27,5	30,1
29	Tierische und pflanzliche Rohstoffe, a.n.g.	9,2	10,1	11,1	12,6	12,1	13,5	15,0	2,7	2,9	4,2	5,8	3,3	3,2
4	Tierische und pflanzliche Fette und Öle	7,1	8,1	11,2	18,1	18,3	20,9	27,6	6,2	7,8	7,8	8,2	8,7	8,8
41	Tierische Fette und Öle	2,1	3,3	3,1	7,1	7,1	5,4	3,8	0,8	0,9	1,1	1,4	1,5	1,5
42	Pflanzliche Öle	3,9	3,7	6,0	8,2	8,1	9,8	16,3	3,8	4,9	4,8	5,1	5,6	4,9
43	Öle und Fette, verarbeitet und Wachse	1,3	1,9	2,1	2,8	3,1	5,6	7,2	1,6	2,0	1,8	1,8	1,7	2,2
7	MASCHINEN UND FAHRZEUGE	384,6	526,0	851,4	1 093,8	1 308,0	1 246,2	1 369,3	352,0	300,1	397,4	403,8	476,4	464,8
71	Nichtelektrische Maschinen	150,3	195,9	329,2	392,5	500,9	517,1	489,2	121,4	115,5	128,2	123,2	153,9	155,1
72	Elektrische Maschinen und Apparate	78,6	118,3	173,7	242,7	254,5	246,7	277,0	65,9	66,5	80,0	75,6	87,9	80,4
73	Fahrzeuge	156,1	222,8	348,6	458,7	552,5	479,5	549,4	136,3	115,5	167,9	205,0	229,4	227,2
5, 6, 8	ANDERE INDUSTRIELLE ERZEUGNISSE	558,6	759,7	1 079,8	1 440,7	1 706,7	1 739,1	1 992,9	455,9	475,2	565,0	586,7	623,9	583,1
5	Chemische Erzeugnisse	131,9	162,1	222,1	297,7	366,4	374,4	442,1	107,0	97,5	118,1	131,3	131,7	117,2
51	Chemische Grundstoffe und Verbindungen	29,1	37,8	52,3	74,8	85,9	100,2	130,4	32,4	28,9	32,4	35,7	37,2	32,3
52	Mineralteere und Destillationserzeugnisse	2,0	2,3	1,5	2,0	2,0	2,3	2,9	0,9	0,8	0,6	0,7	0,6	0,8
53	Farb- und Gerbstoffe	8,5	15,1	18,9	24,0	29,9	31,5	34,6	8,8	8,0	9,1	10,0	10,8	9,7
54	Medizinische und pharmazeutische Erzeugnisse	8,3	18,5	21,4	31,0	34,9	40,6	50,0	11,4	11,2	15,4	16,5	17,0	16,1
55	Kosmetika, Seifen, Putz-, Wasch- u. Reinigungsm.	11,8	8,6	12,1	17,5	20,5	24,8	29,7	7,4	7,5	7,9	8,3	8,8	8,1
56	Chemische Düngemittel	35,7	36,5	42,6	47,3	45,9	48,8	44,2	9,8	6,8	9,0	14,0	10,2	6,4
57	Sprengstoffe	1,5	2,0	2,2	2,6	2,2	2,5	1,9	0,3	0,6	0,6	0,4	0,7	0,8
58	Kunststoffe, regen. Zellulose und Kunstharze	15,3	27,5	47,3	64,2	73,4	81,3	90,5	21,8	20,5	26,2	29,2	30,1	28,1
59	Chemische Erzeugnisse, a.n.g.	12,6	14,3	23,8	34,2	41,8	41,2	52,4	13,4	12,1	14,0	16,4	16,7	14,6
6	Bearb. Waren nach Beschaffenheit gegliedert	302,4	433,8	616,7	811,2	978,7	955,2	1 068,5	246,1	252,6	308,2	311,5	345,6	312,6
61	Leder, Lederwaren und zugerichtete Pelzfelle	9,4	13,4	16,8	19,2	19,8	18,5	19,1	4,6	4,1	5,4	5,3	5,5	4,6
62	Kautschukwaren, a.n.g.	14,2	21,1	28,9	38,7	49,8	48,5	50,8	12,7	11,4	14,5	16,4	17,2	15,9
63	Holz- und Korkwaren, ausgen. Möbel	12,5	9,7	13,0	19,4	21,0	21,9	21,3	5,5	5,0	5,9	5,9	6,7	5,7
64	Papier, Pappe und Waren daraus	28,0	37,9	48,1	61,7	74,7	80,5	98,0	22,3	24,1	29,1	29,0	29,1	28,1
65	Garne, Gewebe und Textilwaren	80,8	117,1	186,8	231,8	268,9	242,1	285,2	67,1	64,8	80,8	88,0	91,3	83,0
66	Waren aus mineralischen Stoffen, a.n.g.	28,8	48,7	51,0	72,2	88,0	87,8	102,0	23,2	25,5	31,4	35,1	45,3	30,6
67	Eisen und Stahl	56,5	83,4	113,4	149,1	188,5	206,7	198,3	44,5	48,3	58,1	54,5	61,2	58,6
68	NE-Metalle	23,4	41,7	74,3	95,9	122,6	108,7	135,4	31,2	31,9	32,6	35,2	41,8	41,9
69	Metallwaren	44,4	54,9	84,4	123,2	145,5	137,4	145,9	34,6	34,8	42,1	42,2	44,9	42,7
8	Verschiedene bearbeitete Waren	124,2	163,9	241,1	331,8	391,6	409,6	482,2	102,7	125,0	138,7	143,9	146,5	153,2
81	San. u. hyg. Art., Heizkessel f. Zentralh., Beleucht.	5,7	7,4	10,6	18,0	20,7	21,5	24,2	5,3	6,1	7,4	6,7	7,2	7,9
82	Möbel	4,4	15,4	17,4	25,7	35,9	35,5	42,6	10,7	10,3	12,0	16,0	18,9	13,5
83	Reiseartikel, Täschnerwaren und dergleichen	2,2	3,4	4,5	7,3	8,7	8,0	9,1	2,2	2,1	2,4	2,8	2,7	2,2
84	Bekleidung	26,9	34,5	55,8	77,1	97,5	103,1	128,9	25,1	35,1	35,4	43,4	40,1	46,9
85	Schuhe	8,4	11,9	19,7	28,5	34,2	37,5	44,4	8,5	12,7	9,5	15,0	10,3	16,1
86	Feinmech., optische u. photochem. Erzeugn. Uhren	20,2	19,9	44,9	49,8	58,1	59,5	66,3	15,5	16,4	19,3	16,4	19,1	18,9
89	Bearbeitete Waren, a.n.g.	55,3	63,6	88,2	125,4	136,3	144,1	160,3	34,8	41,2	48,3	43,6	47,9	47,6
9	WAREN U. VORGÄNGE, NICHT NACH BESCH. GEGL.	2,8	2,9	16,8	19,5	8,4	4,4	15,9	1,5	2,2	9,8	4,0	1,4	1,3

TAB. 3 a
BELGIEN-LUXEMBURG
BELGIQUE-LUXEMBOURG
import

RÉSUMÉ DU COMMERCE
de la CEE par catégories de produits

Mio \$

1958	1960	1963	1965	1966	1967	1968	1968			1969			Dénomination des produits	Classe, section, division-CST 1)
							II	III	IV	I	II	III		
1 674,3	2 063,3	2 427,7	2 900,2	3 165,4	3 189,6	3 756,7	931,4	884,8	1 002,6	967,3	1 092,6	1 031,3	IMPORTATIONS EXTRA-CEE TOTAL	0 — 9
312,3	323,3	375,4	486,6	517,6	562,3	488,7	134,8	104,1	131,2	119,5	128,3	122,6	PROD. ALIMENT., BOISSONS, TABACS	0 + 1
281,7	290,2	335,4	433,0	469,6	505,6	442,4	123,0	92,8	117,8	107,6	115,5	110,9	Produits alimentaires	0
4,3	4,2	2,7	17,2	12,4	23,8	17,2	7,8	2,7	2,5	3,1	6,1	4,2	Animaux vivants	00
9,4	8,9	21,1	33,1	34,0	46,2	47,5	19,7	6,3	9,2	10,1	12,8	10,0	Viandes et préparations de viandes	01
6,9	6,6	10,9	11,4	20,7	21,4	12,9	2,9	2,6	3,8	3,4	2,5	2,7	Produits laitiers, œufs	02
13,6	15,6	19,3	25,3	26,2	27,6	27,9	6,9	6,2	8,1	6,9	7,3	7,2	Poissons et préparations de poissons	03
117,0	108,4	118,7	144,6	165,1	161,3	119,4	27,4	32,2	34,6	21,1	24,0	37,2	Céréales et produits à base de céréales	04
49,5	51,4	63,3	77,4	80,9	86,2	80,5	24,2	13,1	22,2	23,9	26,3	17,1	Fruits et légumes	05
7,3	13,6	12,7	4,5	6,8	6,3	6,6	1,7	0,8	1,6	2,3	1,2	1,1	Sucres et préparations à base de sucre	06
54,1	56,0	46,5	64,1	55,4	62,5	61,2	15,5	13,9	15,3	18,0	15,9	14,2	Café, thé, cacao, épices et produits dérivés	07
19,6	27,3	39,5	53,4	65,8	66,7	66,1	16,3	14,4	19,0	18,1	18,7	16,0	Aliments pour animaux, frais; déchets alimentaires	08
1,2	0,8	0,8	1,9	2,4	2,1	2,1	0,5	0,5	0,7	0,6	0,9	1,0	Préparations alimentaires diverses	09
30,6	33,1	40,0	53,6	47,9	56,7	46,3	11,8	11,3	13,4	11,9	12,8	11,7	Boissons et tabacs	1
10,0	10,6	15,2	21,5	19,6	20,5	19,6	5,2	4,4	5,5	4,3	4,7	4,7	Boissons	11
20,6	22,5	24,8	32,1	28,3	35,8	25,5	6,1	6,6	7,5	7,6	8,0	7,0	Tabacs bruts et manufacturés	12
229,1	193,8	331,7	338,9	311,3	357,1	473,9	104,8	122,9	129,7	134,3	131,3	138,5	PRODUITS ÉNERGÉTIQUES	3
34,9	14,3	52,4	33,9	26,6	20,1	18,9	4,2	3,9	5,2	4,9	7,6	5,4	Charbon, coques et agglomérés	32
194,2	179,4	279,3	304,7	284,3	335,8	453,5	100,2	118,4	124,4	129,2	123,7	133,1	Pétroles et dérivés	33
0	0,1	0	0,2	0,4	0,5	0,5	0,1	0	0,1	0,1	0,1	0	Gaz naturels et gaz d'usine	34
—	—	—	—	—	—	—	—	—	—	—	—	—	Energie électrique	35
431,9	594,5	570,6	705,4	719,8	672,4	820,0	204,5	195,6	214,0	196,4	219,0	208,2	MATIÈRES PREMIÈRES	2 + 4
410,5	568,5	553,6	682,9	699,9	654,3	804,8	201,1	192,2	210,4	193,0	214,5	204,1	Mat. prem. autres que les combus. minéraux	2
7,8	12,8	14,3	15,3	15,8	13,5	15,7	3,5	2,8	4,9	5,9	6,2	3,8	Peaux et pelletteries brutes	21
25,8	33,9	33,1	44,3	52,1	51,0	57,3	13,9	12,1	18,6	10,7	13,8	7,9	Graines, noix, amandes oléagineuses et farines	22
13,4	18,6	15,5	15,7	14,6	13,1	14,2	3,7	3,0	3,7	3,8	3,8	3,7	Caoutchouc brut, naturel, synthétique et régénéré	23
41,3	50,9	59,6	66,0	68,7	67,4	67,3	14,2	20,8	20,6	12,4	18,6	32,2	Bois et liège	24
21,9	24,6	28,1	31,8	35,8	36,3	41,3	10,8	9,6	11,0	10,5	14,0	11,6	Pâtes à papier et déchets de papier	25
156,3	189,8	203,4	202,9	196,3	164,9	174,1	43,6	40,6	44,4	53,8	49,7	41,5	Fibres textiles et déchets d'articles textiles	26
42,3	67,1	72,6	91,0	101,5	96,9	106,4	22,9	24,1	31,8	31,8	37,2	27,1	Produits minéraux non métallifères, n.d.a.	27
111,1	160,9	117,2	203,0	199,3	196,1	301,2	80,8	74,7	65,1	60,9	68,0	72,4	Minerais et déchets de métaux	28
10,0	10,9	10,0	13,0	13,7	12,4	12,2	3,3	2,7	3,0	3,3	3,3	3,1	Matières brutes animales ou végétales n.d.a.	29
21,4	26,1	17,0	22,5	19,9	18,1	15,2	3,4	3,4	3,6	3,4	4,5	4,1	Corps gras, graisses et huiles anim. ou végét.	4
5,1	5,2	4,2	7,0	5,8	4,9	4,0	1,1	0,9	1,2	1,1	1,5	1,3	Corps gras, graisses et huiles d'origine animale	41
15,6	20,4	12,3	15,0	13,8	12,6	10,5	2,2	2,3	2,3	2,2	2,8	2,7	Huiles d'origine végétale	42
0,8	0,4	0,4	0,4	0,4	0,5	0,4	0,1	0,1	0,1	0,1	0,2	0,2	Huiles et graisses élaborées : cire anim. ou végétale	43
205,7	275,7	381,2	413,6	442,4	450,9	516,2	130,2	118,7	137,5	128,5	163,0	150,6	MACHINES ET MATÉRIEL DE TRANSPORT	7
96,3	120,1	178,1	195,7	216,0	216,7	240,7	61,6	58,5	62,2	59,5	75,9	76,8	Machines non électriques	71
27,2	35,5	68,6	60,5	61,6	60,5	66,2	15,9	15,9	19,3	19,0	23,0	22,1	Machines et appareils électriques	72
82,0	122,1	134,5	157,4	164,8	172,2	205,4	52,7	42,6	54,2	49,9	60,3	49,4	Matériel de transport	73
491,2	670,8	763,1	951,4	1 170,8	1 142,9	1 450,7	355,4	341,2	388,1	387,3	449,3	409,8	AUTRES PRODUITS INDUSTRIELS	5, 6, 8
73,2	93,5	96,8	130,9	131,0	142,7	167,3	42,3	40,4	45,5	43,0	53,6	49,8	Produits chimiques	5
16,0	22,4	23,8	37,4	31,8	38,5	48,2	11,6	12,0	14,0	14,1	19,3	18,8	Éléments et composés chimiques	51
1,4	0,9	0,4	0,1	0,3	0,3	0,2	0,1	0,1	0	0	0,1	0	Goudrons minér., dériv. chim. bruts de combust.	52
5,0	10,9	9,6	10,3	11,0	10,0	10,3	2,8	2,3	2,7	2,7	3,1	2,6	Matières colorantes et produits tannants	53
18,0	26,4	26,1	33,4	31,3	39,0	41,6	9,7	9,6	12,1	11,5	11,7	11,4	Produits médicaux et pharmaceutiques	54
7,6	3,3	4,1	5,5	5,8	5,4	6,3	1,5	1,7	1,7	1,9	2,9	1,3	Prod. aromatiques, prod. de toilette et d'entretien	55
3,6	3,9	4,8	5,1	3,7	4,7	7,4	1,6	2,1	1,7	1,3	2,0	2,4	Engrais manufacturés	56
0,7	2,0	0,7	0,9	0,7	0,8	1,3	0,4	0,3	0,3	0,2	0,4	0,3	Explosifs	57
11,4	15,5	16,0	24,0	30,1	26,8	29,7	8,3	7,0	7,5	5,9	9,0	7,0	Mat. plastiques, cellulose régénérée, résines artif.	58
9,9	8,5	11,3	14,1	16,2	16,9	21,4	6,3	5,1	4,9	5,4	5,7	5,7	Produits chimiques n.d.a.	59
369,1	524,8	594,6	722,8	930,8	890,5	1 165,5	284,6	271,8	309,7	312,8	360,0	321,3	Articles manufacturés classés par matières	6
7,4	9,0	11,8	11,5	11,6	8,1	8,4	1,8	2,0	2,5	2,7	2,7	2,3	Cuir et peaux tannés et art., pelletteries apprêtées	61
5,0	6,7	9,9	9,1	9,6	8,8	10,2	2,2	2,7	3,1	3,1	3,1	3,5	Articles en caoutchouc, n.d.a.	62
6,7	6,0	6,9	8,1	8,5	8,2	8,0	2,4	1,8	2,1	2,0	2,3	2,6	Articles en bois et liège, sauf les meubles	63
29,1	34,6	46,7	57,8	59,9	56,4	60,3	16,1	14,4	16,4	16,2	20,9	17,2	Papier, carton et articles en papier ou carton	64
28,0	36,9	44,7	51,5	55,5	50,9	62,8	14,8	15,9	16,7	17,0	20,2	18,0	Fils, tissus, articles confectionnés en textiles, etc...	65
96,7	143,8	185,8	234,5	297,4	278,2	383,3	89,8	96,9	106,0	124,0	139,7	97,1	Art. en matières minérales sauf en métaux, n.d.a.	66
25,2	41,6	53,8	49,0	48,8	58,7	62,0	14,9	12,2	19,3	18,0	24,9	20,2	Fonte, fer et acier	67
133,6	224,0	211,4	270,4	408,3	389,3	514,6	123,3	111,0	131,6	121,0	136,0	153,0	Métaux non ferreux	68
14,2	16,4	23,6	30,8	33,1	28,5	32,3	7,6	7,8	9,2	8,8	10,3	9,1	Articles manufacturés en métal	69
48,9	52,5	71,6	97,7	109,0	109,6	117,9	28,5	29,0	32,8	31,5	35,7	38,7	Articles manufacturés divers	8
1,7	2,2	2,7	3,4	4,5	4,1	4,2	1,1	1,0	1,2	1,0	1,2	1,3	App. sanitaires, art. hygiène, chauffage, éclairage	81
0,8	2,2	3,0	4,6	4,9	4,2	5,5	1,4	1,3	1,4	1,3	1,5	1,6	Meubles	82
0,6	0,9	1,2	1,6	1,8	1,6	1,3	0,4	0,3	0,3	0,3	0,4	0,3	Articles de voyage, sacs à main et similaires	83
9,0	7,2	9,7	14,9	17,6	14,0	12,4	2,4	3,2	4,0	3,5	3,7	5,0	Vêtements	84
3,0	3,7	4,0	5,1	5,7	5,7	6,1	1,6	1,6	1,2	1,8	1,5	1,6	Chaussures	85
16,6	16,4	24,6	31,0	34,9	37,3	39,7	10,3	9,5	10,7	10,7	12,1	10,9	App. scientifique, photocopie, optique, horlogerie	86
12,3	19,8	26,3	37,0	39,1	42,3	47,7	11,2	11,7	13,5	13,0	15,0	18,0	Articles manufacturés, n.d.a.	89
4,1	5,1	5,8	4,2	3,5	4,1	7,1	1,8	2,3	2,0	1,4	1,7	1,6	PRODUITS ET TRANSACTIONS NON CLASSÉS AILLEURS	9

1) Les totaux par divisions ne comprennent pas les données confidentielles.

3

TAB. 3 a
BELGIEN-LUXEMBURG
BELGIQUE-LUXEMBOURG
export

Mio \$

CST- Waren- klasse Teil oder Abschnitt 1)	Warenbenennung	1958	1960	1963	1965	1966	1967	1968	1968			1969		
									II	III	IV	I	II	III
0 — 9	AUSFUHR INTRA-EWG INSGESAMT	1 377,3	1 907,8	2 942,3	3 947,1	4 289,6	4 429,0	5 251,9	1 275,0	1 237,6	1 502,2	1 589,2	1 655,6	1 602,0
0 + 1	NAHRUNGS- UND GENUSSMITTEL	87,8	112,7	229,5	317,6	334,6	420,7	524,3	129,7	123,7	151,6	156,1	156,6	166,4
0	Nahrungsmittel	80,0	99,9	202,8	276,9	290,4	372,9	466,7	115,6	108,9	134,0	143,5	142,8	151,6
00	Lebende Tiere	4,6	9,8	20,9	19,6	18,3	40,4	60,9	11,0	16,7	21,5	17,6	18,6	18,7
01	Fleisch und Fleischwaren	5,7	11,3	30,5	45,1	65,4	104,1	119,8	33,1	27,7	31,7	32,3	31,1	34,4
02	Molkereierzeugnisse und Eier	11,4	15,8	27,3	53,7	41,8	40,7	54,2	13,5	12,2	17,7	25,1	18,7	20,5
03	Fisch und Fischwaren	3,7	3,0	5,9	7,3	6,5	8,6	9,6	2,1	2,1	2,8	2,8	3,0	2,0
04	Getreide und Getreideerzeugnisse	12,6	14,3	26,1	33,7	34,4	40,3	68,3	19,2	13,9	17,7	16,3	20,5	23,4
05	Obst und Gemüse	23,1	24,3	58,3	68,0	67,4	77,3	81,9	17,4	19,8	22,0	26,6	23,6	28,5
06	Zucker und Zuckerwaren	1,4	2,6	5,4	13,6	12,7	15,1	16,2	5,8	3,3	3,6	5,8	9,4	7,6
07	Kaffee, Tee, Kakao, Gewürze und Waren daraus	5,8	5,7	11,6	15,4	16,7	18,8	24,0	5,6	5,1	8,1	7,6	6,9	6,6
08	Futtermittel, ausgen. ungemahlene Getreide	5,9	7,5	8,3	14,0	20,1	19,6	22,4	5,0	5,6	6,6	6,4	6,7	6,5
09	Verschiedene Nahrungsmittelzubereitungen	1,9	3,2	8,4	6,0	6,8	7,5	9,3	3,0	2,3	2,4	3,1	4,0	3,4
1	Getränke und Tabak	7,8	12,9	26,7	40,7	44,2	47,8	57,6	14,1	14,8	17,6	12,6	13,8	14,7
11	Getränke	1,6	3,6	11,0	15,9	19,0	19,4	20,6	6,0	5,8	5,3	4,6	6,3	6,9
12	Tabak und Tabakwaren	6,2	9,2	15,6	24,8	25,2	28,4	37,0	8,1	9,0	12,2	8,0	7,6	7,9
3	MINERALISCHE BRENNSTOFFE	120,1	94,8	127,5	110,2	97,1	97,2	114,5	26,0	29,2	34,8	36,9	37,9	34,6
32	Kohle, Koks und Briketts	58,3	42,8	52,9	34,4	23,2	27,2	23,3	5,0	5,6	8,0	5,8	5,7	5,4
33	Erdöl und Erdöldestillationserzeugnisse	61,8	52,0	72,6	73,6	72,6	69,1	90,5	20,8	23,4	26,7	30,9	32,0	29,1
34	Erdgas und Industrieergase	—	—	2,0	2,1	1,3	0,8	0,8	0,2	0,2	0,2	0,1	0,1	0,1
35	Elektrischer Strom	—	—	—	—	—	—	—	—	—	—	—	—	—
2 + 4	ROHSTOFFE	111,2	173,4	230,0	271,2	289,9	275,7	298,8	68,7	69,1	88,9	89,1	92,1	80,0
2	Rohstoffe, ausgen. mineralische Brennstoffe	105,1	166,2	222,3	259,1	276,0	258,2	277,5	63,8	63,8	82,6	83,7	85,3	74,4
21	Häute, Felle und Pelzfelle, roh	4,8	6,5	9,5	12,6	13,1	12,2	12,0	3,1	2,9	3,4	3,7	3,7	3,4
22	Ölsaaten und Ölfrüchte	1,2	1,5	3,5	4,5	4,7	4,7	4,3	0,8	0,6	1,1	2,2	1,1	0,6
23	Rohkautschuk, natürl., synthet. oder regeneriert	0,7	2,1	1,2	0,6	2,2	1,5	1,7	0,3	0,5	0,6	0,8	1,0	1,0
24	Holz und Kork	8,1	12,1	15,5	18,2	16,4	12,9	13,2	3,4	3,2	3,8	3,3	4,6	4,0
25	Zellstoff und Papierabfälle	1,9	2,4	3,0	7,9	9,7	12,0	15,2	3,5	3,7	4,3	4,4	4,8	4,5
26	Spinnstoffe und Abfälle von Spinnstoffen	53,0	72,0	100,4	100,9	106,2	89,7	95,2	22,1	21,9	29,4	31,8	32,3	25,2
27	Natürliche Düngemittel u. mineral. Rohstoffe	24,0	28,5	37,3	43,2	44,6	47,5	52,9	12,8	13,2	14,1	11,9	14,6	13,3
28	Erze und Metallabfälle	14,5	33,3	36,7	52,5	58,9	56,2	61,3	14,5	14,0	17,7	18,5	19,0	18,1
29	Tierische und pflanzliche Rohstoffe, a.n.g.	10,5	11,8	15,2	18,7	19,7	20,9	21,3	3,3	3,7	8,2	6,9	4,1	4,1
4	Tierische und pflanzliche Fette und Öle	6,2	7,2	7,7	12,2	13,9	17,5	21,3	4,9	5,2	6,3	5,5	6,8	5,6
41	Tierische Fette und Öle	4,4	2,5	2,0	2,9	3,6	3,5	3,6	0,9	1,0	1,1	1,1	1,4	1,7
42	Pflanzliche Öle	3,0	3,9	4,0	6,8	6,6	9,4	11,7	2,4	2,9	3,6	3,1	4,0	2,9
43	Öle und Fette, verarbeitet und Wachse	1,0	2,0	1,7	2,4	3,7	4,6	6,0	1,6	1,4	1,7	1,3	1,3	1,0
7	MASCHINEN UND FAHRZEUGE	214,5	267,8	578,2	877,8	880,0	893,0	1 016,8	264,6	223,2	277,1	310,8	352,3	303,0
71	Nichtelektrische Maschinen	84,8	106,0	172,8	245,0	245,6	237,7	274,5	64,0	70,8	76,6	80,2	91,1	87,0
72	Elektrische Maschinen und Apparate	57,5	69,0	135,4	188,0	171,9	178,7	204,3	47,0	45,7	58,1	55,2	59,4	60,3
73	Fahrzeuge	68,2	93,0	270,1	444,9	462,5	484,6	537,9	154,9	106,5	141,5	175,4	205,8	154,3
5, 6, 8	ANDERE INDUSTRIELLE ERZEUGNISSE	835,7	1 241,6	1 722,4	2 314,1	2 629,4	2 692,3	3 260,7	777,5	784,3	937,9	983,7	998,4	1 004,0
5	Chemische Erzeugnisse	65,1	87,9	139,4	212,4	248,3	294,6	398,7	87,5	104,1	119,0	122,6	125,4	136,0
51	Chemische Grundstoffe und Verbindungen	14,6	27,5	34,4	50,8	60,3	69,8	120,6	28,2	30,8	36,2	37,8	41,4	43,5
52	Mineralteere und Destillationserzeugnisse	3,0	5,1	1,7	3,0	2,8	3,1	3,0	0,7	0,7	0,8	0,8	0,9	0,9
53	Farb- und Gerbstoffe	2,6	4,2	8,3	14,4	15,7	16,3	18,4	4,6	4,8	4,9	5,4	6,5	5,7
54	Medizinische und pharmazeutische Erzeugnisse	2,6	4,0	6,7	11,1	14,3	16,9	22,1	5,2	4,9	6,8	10,5	7,6	7,8
55	Kosmetika, Seifen, Putz-, Wasch- u. Reinigungsm.	6,0	6,9	15,6	17,6	20,3	26,4	28,9	7,8	6,6	7,4	9,0	9,5	8,5
56	Chemische Düngemittel	24,7	24,6	38,5	58,4	60,5	73,9	92,5	14,1	28,4	29,2	23,1	18,3	28,2
57	Sprengstoffe	1,1	0,8	0,9	2,0	2,3	1,6	1,9	0,3	0,5	0,5	0,7	0,8	0,6
58	Kunststoffe, regen, Zellulose und Kunstharze	6,9	11,9	21,3	37,9	49,7	62,1	84,1	20,1	20,5	25,8	27,9	31,2	31,7
59	Chemische Erzeugnisse, a.n.g.	5,1	3,2	8,1	16,4	21,5	21,8	26,2	6,4	6,6	7,2	7,4	8,9	9,2
6	Bearb. Waren nach Beschaffenheit gegliedert	686,1	1 037,5	1 357,5	1 757,3	1 969,2	1 982,1	2 379,6	577,6	567,7	673,6	716,8	726,0	725,1
61	Leder, Lederwaren und zugerichtete Pelzfelle	6,3	8,0	13,9	20,9	27,7	25,9	28,3	6,9	6,3	7,8	10,0	11,2	9,5
62	Kautschukwaren, a.n.g.	6,9	8,4	17,8	25,2	28,1	31,2	33,8	7,9	7,8	10,1	10,7	11,6	11,8
63	Holz- und Korkwaren, ausgen. Möbel	5,4	7,7	17,8	25,4	26,7	26,1	27,4	6,4	6,7	8,8	8,3	9,7	9,2
64	Papier, Pappe und Waren daraus	22,5	31,6	43,4	63,8	76,4	83,5	106,9	25,0	24,7	32,7	34,5	36,9	35,2
65	Garne, Gewebe und Textilwaren	155,9	215,3	352,6	438,1	492,2	445,4	532,9	127,7	118,9	160,0	162,7	166,1	141,4
66	Waren aus mineralischen Stoffen, a.n.g.	61,6	90,0	120,5	153,0	167,7	179,3	205,1	48,9	50,3	60,7	54,7	58,2	54,1
67	Eisen und Stahl	265,8	412,8	489,0	594,3	627,2	697,8	830,2	201,5	200,4	226,1	259,8	249,8	254,7
68	NE-Metalle	108,9	185,7	226,6	335,0	413,0	378,7	486,2	121,0	122,9	129,0	140,8	140,7	170,2
69	Metallwaren	23,9	36,4	73,4	97,1	105,0	112,3	125,2	32,2	29,0	36,1	35,3	40,3	38,6
8	Verschiedene bearbeitete Waren	84,5	116,1	225,5	344,4	411,9	415,7	482,5	112,4	112,4	145,3	144,3	147,0	142,9
81	San. u. hyg. Art., Heizkessel f. Zentralh., Beleucht.	2,2	4,0	8,6	14,5	18,3	18,5	23,1	5,3	5,7	7,5	6,8	6,9	6,7
82	Möbel	1,0	4,6	28,0	44,4	56,5	67,5	89,9	20,7	20,6	29,1	28,2	29,5	25,3
83	Reiseartikel, Täschnerwaren und dergleichen	0,1	0,5	1,2	3,5	3,8	3,9	4,5	1,1	1,0	1,3	1,1	1,1	1,0
84	Bekleidung	34,6	45,1	84,1	124,3	153,7	139,7	162,4	37,0	39,2	48,1	51,4	48,7	52,2
85	Schuhe	2,8	4,8	9,7	12,8	12,4	12,2	11,3	1,6	3,1	3,0	3,8	2,2	4,1
86	Feinmech., optische u. photochem. Erzeugn. Uhren	13,0	17,3	27,9	42,1	49,4	49,7	51,5	12,8	11,3	14,6	12,6	17,4	13,2
89	Bearbeitete Waren, a.n.g.	34,7	40,4	65,9	102,7	118,4	124,4	139,1	34,0	31,5	40,9	40,3	40,6	40,2
9	WAREN U. VORGÄNGE, NICHT NACH BESCH. GEGL.	7,9	17,5	54,6	56,2	58,6	50,2	36,8	8,4	8,1	12,0	12,5	17,9	14,1

TAB. 3 a
BELGIEN-LUXEMBURG
BELGIQUE-LUXEMBOURG
export

RÉSUMÉ DU COMMERCE
de la CEE par catégories de produits

Mio \$

1958	1960	1963	1965	1966	1967	1968	1968			1969			Dénomination des produits	Classe, section, division-CST 1)
							II	III	IV	I	II	III		
1 675,2	1 867,6	1 896,9	2 434,6	2 539,4	2 603,4	2 912,1	716,4	678,7	760,1	752,2	827,1	781,2	EXPORTATIONS EXTRA-CEE TOTAL	0 — 9
65,1	50,5	87,5	112,5	131,7	133,4	115,7	30,4	27,1	26,2	30,1	24,2	25,5	PROD. ALIMENT., BOISSONS, TABACS	0 + 1
63,8	49,3	86,1	110,7	129,9	131,7	114,1	30,1	26,6	25,7	29,6	23,7	24,9	Produits alimentaires	0
0,1	0,1	0,6	0,4	1,0	0,7	0,8	0,2	0,2	0,2	0,3	0,1	0,2	Animaux vivants	00
3,1	1,8	2,6	4,6	3,7	5,2	4,3	1,0	0,9	1,3	1,2	0,9	1,3	Viandes et préparations de viandes	01
3,5	5,3	11,2	20,2	27,0	41,8	31,7	8,7	10,1	4,4	5,5	4,1	3,1	Produits laitiers, œufs	02
2,1	1,7	2,1	3,0	4,8	4,2	4,6	1,5	0,9	0,8	1,1	1,1	0,9	Poissons et préparations de poissons	03
9,5	9,9	31,0	30,6	37,2	23,8	20,6	5,5	4,6	4,5	6,5	6,5	7,9	Céréales et produits à base de céréales	04
21,5	9,7	17,5	19,3	14,9	15,2	16,7	3,7	2,4	5,0	5,7	3,6	2,6	Fruits et légumes	05
13,8	13,4	12,1	13,3	9,4	12,0	13,7	5,0	2,4	3,9	3,9	1,6	1,8	Sucres et préparations à base de sucre	06
2,8	2,7	2,0	2,5	3,1	5,2	4,5	1,1	1,3	1,4	0,9	0,8	1,0	Café, thé, cacao, épices et produits dérivés	07
1,6	1,2	2,9	6,4	7,9	5,9	6,3	1,3	1,5	1,5	1,5	1,8	2,0	Aliments pour animaux, frais; déchets alimentaires	08
3,6	3,0	4,3	11,1	21,4	17,3	10,4	2,3	2,0	2,6	3,0	3,1	4,1	Préparations alimentaires diverses	09
1,3	1,2	1,4	1,8	1,8	1,7	1,6	0,3	0,4	0,5	0,5	0,5	0,6	Boissons et tabacs	1
0,6	0,4	0,6	0,9	0,9	0,8	0,7	0,2	0,2	0,2	0,2	0,3	0,4	Boissons	11
0,7	0,8	0,9	0,9	0,9	0,9	0,9	0,2	0,2	0,3	0,3	0,2	0,2	Tabacs bruts et manufacturés	12
70,6	67,4	89,9	96,7	92,3	97,9	140,1	31,1	37,9	40,9	47,4	41,0	62,2	PRODUITS ÉNERGÉTIQUES	3
25,6	8,8	6,2	7,8	4,9	4,1	3,3	0,8	0,9	0,9	0,7	0,6	1,4	Charbon, coques et agglomérés	32
63,5	58,6	83,4	88,5	86,1	91,2	135,1	30,1	36,6	39,3	45,1	39,9	60,4	Pétroles et dérivés	33
—	—	0,4	0,3	1,3	2,8	1,3	0,2	0,3	0,3	1,6	0,6	0,4	Gaz naturels et gaz d'usine	34
—	—	—	—	—	—	—	—	—	—	—	—	—	Energie électrique	35
73,8	106,6	142,4	144,1	146,1	139,4	138,4	34,5	31,1	37,4	38,0	32,9	31,4	MATIÈRES PREMIÈRES	2 + 4
66,6	100,3	137,9	140,2	142,4	135,8	136,1	34,0	30,5	36,9	37,1	32,6	31,1	Mat. prem. autres que les combus. minéraux	2
1,6	1,4	1,6	1,7	1,8	1,2	1,2	0,4	0,3	0,2	0,5	0,6	0,4	Peaux et pelleteries brutes	21
0,2	1,1	0,8	0,7	0,4	0,2	0,2	0	0	0,1	0,1	0	0	Graines, noix, amandes oléagineuses et farines	22
1,6	1,4	0,7	1,4	0,7	0,6	1,3	0,2	0,5	0,4	0,4	0,6	0,9	Caoutchouc brut, naturel, synthétique et régénéré	23
1,3	1,3	1,1	1,4	1,7	1,6	1,5	0,4	0,3	0,5	0,8	0,6	0,5	Bois et liège	24
0,4	0,5	0,3	0,8	1,1	0,9	0,4	0,1	0	0,1	0,2	0,1	0,1	Pâtes à papier et déchets de papier	25
50,1	58,6	77,4	76,8	64,6	59,2	57,5	14,1	13,7	13,7	16,3	13,9	11,9	Fibres textiles et déchets d'articles textiles	26
13,8	25,5	41,3	39,1	49,6	50,1	49,7	12,4	10,9	14,5	12,3	11,4	11,8	Produits minéraux non métallifères, n.d.a.	27
1,2	4,1	4,6	5,0	7,7	6,9	10,1	4,0	2,0	2,1	2,2	1,8	2,5	Minerais et déchets de métaux	28
8,2	8,5	10,1	13,2	14,8	14,8	13,9	2,2	2,6	5,2	4,4	2,8	2,7	Matières brutes animales ou végétales n.d.a.	29
7,2	6,2	4,5	3,9	3,6	3,6	2,3	0,5	0,6	0,5	0,9	0,3	0,3	Corps gras, graisses et huiles anim. ou végé.	4
0,8	0,9	0,7	0,6	0,3	0,3	0,3	0,1	0,1	8,4	0,1	0,1	0,1	Corps gras, graisses et huiles d'origine animale	41
5,3	4,4	3,1	2,9	2,9	3,0	1,7	0,3	0,4	0,1	0,8	0,2	0,2	Huiles d'origine végétale	42
1,1	1,1	0,6	0,4	0,4	0,3	0,3	0,1	0,1	0	0,1	0,1	0	Huiles et graisses élaborées : cire anim. ou végétale	43
212,5	219,1	258,7	407,3	453,3	476,8	560,5	131,5	121,7	162,6	150,9	189,1	158,2	MACHINES ET MATÉRIEL DE TRANSPORT	7
63,8	82,6	126,1	177,7	196,8	219,2	239,4	56,9	50,2	65,4	72,3	71,2	73,6	Machines non électriques	71
53,1	45,9	50,8	70,7	83,9	82,0	87,0	22,7	19,3	22,7	24,5	25,2	24,7	Machines et appareils électriques	72
94,4	91,6	81,8	158,8	172,6	174,5	233,6	52,4	51,7	74,0	54,2	87,0	58,8	Matériel de transport	73
1 222,8	1 393,2	1 259,9	1 604,8	1 644,1	1 682,3	1 861,4	463,5	440,1	469,9	466,1	506,1	475,8	AUTRES PRODUITS INDUSTRIELS	5, 6, 8
166,3	165,3	148,0	181,6	174,0	182,1	237,2	56,0	57,9	63,0	74,1	68,6	62,8	Produits chimiques	5
25,4	41,3	29,5	37,7	41,0	42,5	65,6	15,3	16,3	20,3	22,5	21,1	21,1	Éléments et composés chimiques	51
2,7	3,4	1,8	2,1	2,0	1,8	1,9	0,6	0,1	0,6	0,2	0,5	0,5	Goudrons minér., dériv. chim. bruts de combust.	52
3,1	4,7	6,2	7,0	7,2	6,4	7,4	1,7	1,6	2,1	2,0	2,2	2,4	Matières colorantes et produits tannants	53
10,2	13,1	14,0	19,1	18,4	22,6	24,2	5,2	8,0	5,6	6,6	6,6	5,8	Produits médicaux et pharmaceutiques	54
4,8	1,9	2,6	3,2	3,7	4,4	4,2	0,9	1,0	1,4	1,3	1,3	1,5	Prod. aromatiques, prod. de toilette et d'entretien	55
107,9	82,0	74,6	80,7	60,2	61,6	65,9	16,0	13,5	13,9	21,8	16,4	11,2	Engrais manufacturés	56
1,5	3,8	3,9	3,2	3,7	3,4	2,8	0,8	0,4	0,8	0,4	1,3	0,6	Explosifs	57
4,2	8,2	11,2	16,4	23,3	21,7	43,1	10,6	11,2	12,6	14,0	14,1	14,3	Mat. plastiques, cellulose régénérée, résines artif.	58
8,5	7,0	8,0	12,9	15,3	17,1	19,9	4,9	5,1	4,5	5,2	4,7	5,1	Produits chimiques n.d.a.	59
997,4	1 159,6	1 013,3	1 290,7	1 331,6	1 347,7	1 459,4	367,2	342,3	361,9	350,9	385,0	370,1	Articles manufacturés classés par matières	6
5,0	4,8	5,2	5,5	5,6	6,4	8,4	2,3	2,1	2,0	2,5	2,5	2,1	Cuir et peaux tannés et art., pelleteries apprêtées	61
8,6	8,5	7,1	11,4	10,8	10,8	17,0	5,7	4,0	3,9	4,3	3,7	2,9	Articles en caoutchouc, n.d.a.	62
3,8	5,0	5,9	8,3	8,7	9,4	10,7	2,8	2,7	2,8	3,5	2,7	2,7	Articles en bois et liège, sauf les meubles	63
9,4	11,0	11,8	12,8	13,5	14,5	15,7	3,5	3,4	4,8	4,7	5,3	6,2	Papier, carton et articles en papier ou carton	64
134,5	167,1	153,8	153,0	165,1	173,1	180,3	43,6	40,8	49,7	45,9	49,1	45,7	Fils, tissus, articles confectionnés en textiles, etc...	65
162,5	208,9	243,0	311,7	358,1	372,5	415,6	108,6	101,2	106,1	107,4	104,0	101,0	Art. en matières minérales sauf en métaux, n.d.a.	66
467,1	539,0	393,9	549,6	470,0	462,9	479,9	116,4	116,6	120,8	113,1	138,2	122,0	Fonte, fer et acier	67
101,1	122,9	129,6	170,9	229,4	225,1	251,7	65,3	52,4	48,6	49,8	57,9	65,7	Métaux non ferreux	68
69,0	65,8	65,6	71,9	75,1	71,3	77,3	18,5	18,4	21,0	19,8	20,4	20,2	Articles manufacturés en métal	69
59,2	68,3	98,6	132,5	138,5	152,4	164,8	40,4	39,9	45,0	41,0	52,6	42,8	Articles manufacturés divers	8
1,7	1,2	1,7	2,1	2,2	2,8	2,9	0,7	0,6	0,8	0,9	0,9	0,9	App. sanitaires, art. hygiène, chauffage, éclairage	81
0,7	1,3	2,1	2,3	2,7	4,7	4,0	1,1	0,8	1,2	1,7	1,3	1,3	Meubles	82
0,1	0,6	0,8	0,7	0,6	0,9	1,6	0,3	0,4	0,6	0,6	0,5	0,4	Articles de voyage, sacs à main et similaires	83
9,9	12,1	18,5	23,5	29,0	26,2	25,5	6,5	7,6	6,0	7,5	7,8	6,9	Vêtements	84
2,5	5,1	3,7	2,9	3,3	3,8	4,0	1,0	0,9	1,1	0,9	1,4	1,0	Chaussures	85
28,7	35,5	51,3	63,4	63,5	70,0	75,6	17,2	16,8	23,0	17,4	22,8	19,3	App. scientif., photocopie, optique, horlogerie	86
17,8	12,4	20,4	37,4	37,2	43,6	51,0	13,5	12,6	12,1	12,0	17,7	13,2	Articles manufacturés, n.d.a.	89
30,4	30,9	58,5	69,2	71,9	73,6	95,9	25,4	20,8	23,1	19,8	33,8	28,1	PRODUITS ET TRANSACTIONS NON CLASSÉS AILLEURS	9

1) Les totaux par divisions ne comprennent pas les données confidentielles.

import

Mio \$

CST- Waren- klasse Teil oder Abschnitt 1)	Warenbenennung	1958	1960	1963	1965	1966	1967	1968	1968			1969		
									II	III	IV	I	II	III
0 — 9	EINFUHR INTRA-EWG INSGESAMT	1 517,9	2 076,1	3 081,4	3 985,1	4 331,7	4 546,1	5 146,1	1 239,2	1 258,8	1 398,7	1 465,7	1 549,8	1 492,8
0 + 1	NAHRUNGS- UND GENUSSMITTEL	79,7	101,6	149,5	225,6	245,9	301,6	386,9	90,1	97,3	118,3	139,3	155,6	134,6
0	Nahrungsmittel	68,1	78,0	105,6	166,2	183,7	237,7	323,0	75,6	81,8	98,1	122,7	138,8	118,9
00	Lebende Tiere	3,1	1,4	0,7	1,4	1,7	2,9	4,4	0,3	2,0	1,7	2,0	2,3	3,8
01	Fleisch und Fleischwaren	3,8	3,9	7,3	9,2	15,7	19,2	26,0	6,8	6,5	7,7	8,3	10,3	9,5
02	Molkereierzeugnisse und Eier	2,7	4,4	6,0	13,8	21,3	33,4	55,4	10,5	15,6	15,0	21,9	25,5	21,8
03	Fisch und Fischwaren	1,8	2,4	5,4	6,4	6,4	8,1	9,4	2,0	1,9	3,2	2,9	3,2	2,6
04	Getreide und Getreideerzeugnisse	23,3	25,1	17,6	45,7	27,6	44,5	86,0	25,1	16,4	28,0	43,6	51,6	30,8
05	Obst und Gemüse	15,5	18,0	34,0	44,2	58,1	64,9	63,2	13,5	21,0	16,9	16,2	16,9	25,5
06	Zucker und Zuckerwaren	0,5	1,8	10,3	11,9	10,3	10,9	14,9	4,1	4,6	3,9	6,0	6,9	5,1
07	Kaffee, Tee, Kakao, Gewürze und Waren daraus	5,4	4,9	8,0	10,9	12,8	18,7	23,1	5,2	5,1	7,8	6,8	7,7	7,5
08	Futtermittel, ausgen. ungemahltes Getreide	9,9	12,7	11,7	16,0	22,4	28,2	29,7	5,2	5,9	11,0	11,8	10,3	9,0
09	Verschiedene Nahrungsmittelzubereitungen	2,7	2,2	4,1	6,3	7,5	8,3	11,0	3,0	2,8	3,1	3,3	4,2	3,4
1	Getränke und Tabak	11,6	23,5	43,9	59,5	62,2	64,0	63,9	14,5	15,5	20,2	16,6	16,8	15,7
11	Getränke	4,1	7,0	14,3	18,6	21,1	18,4	19,4	4,8	4,9	5,6	5,8	5,8	5,4
12	Tabak und Tabakwaren	7,4	16,5	29,6	40,9	41,1	45,5	44,6	9,7	10,6	14,7	10,8	10,9	10,4
3	MINERALISCHE BRENNSTOFFE	106,7	127,3	159,6	163,9	171,5	206,6	200,9	45,6	48,0	50,3	47,6	40,9	41,5
32	Kohle, Koks und Briquets	62,2	71,2	95,3	87,4	89,3	99,6	99,7	23,6	23,2	24,8	19,3	19,2	20,4
33	Erdöl und Erdöldestillationserzeugnisse	42,8	52,4	59,4	71,3	77,1	102,5	96,5	21,0	23,7	24,3	27,2	20,4	19,9
34	Erdgas und Industriegas	2,4	2,9	4,1	4,5	4,6	4,3	4,5	1,0	1,0	1,2	1,0	1,1	1,2
35	Elektrischer Strom	0,7	0,8	0,8	0,6	0,5	0,6	0,2	0	0,1	0,1	0,2	0	0
2 + 4	ROHSTOFFE	83,3	116,9	146,8	183,7	203,0	205,1	230,7	55,7	55,6	65,2	63,5	68,5	70,4
2	Rohstoffe, ausgen. mineralische Brennstoffe	78,2	112,3	140,0	170,8	188,6	189,8	208,7	51,0	50,4	58,9	57,5	61,9	63,4
21	Häute, Felle und Pelzfelle, roh	6,7	10,5	10,0	11,8	16,6	14,3	13,6	3,1	3,1	3,9	3,3	3,6	3,3
22	Olisaaten und Ölrüchte	1,0	0,7	2,4	4,2	2,0	4,0	2,8	0,7	0,6	0,7	2,0	0,8	1,5
23	Rohkautschuk, natürl., synthet. oder regeneriert	1,3	3,7	3,1	4,1	4,7	5,4	7,5	1,8	1,9	2,1	2,4	2,5	2,3
24	Holz und Kork	8,6	14,2	13,7	20,6	20,0	22,4	27,3	6,9	7,1	7,5	5,8	7,5	7,4
25	Zellstoff und Papierabfälle	1,1	4,2	5,6	6,9	6,4	6,3	6,8	1,7	1,4	2,1	2,4	2,3	2,4
26	Spinnstoffe und Abfälle von Spinnstoffen	25,3	33,0	43,3	41,9	47,5	37,7	43,5	10,4	9,8	13,6	12,9	13,3	11,4
27	Natürliche Düngemittel u. mineral. Rohstoffe	23,2	29,4	37,6	47,0	49,0	58,8	65,2	17,5	17,3	16,5	15,3	20,3	21,2
28	Erze und Metallabfälle	5,3	10,5	10,3	18,1	22,6	21,9	22,2	5,6	4,9	6,1	7,6	7,2	8,2
29	Tierische und pflanzliche Rohstoffe, a.n.g.	5,9	7,2	10,6	13,4	16,2	19,1	20,0	3,4	4,3	6,5	5,9	4,4	5,7
4	Tierische und pflanzliche Fette und Öle	5,1	4,6	6,8	12,9	14,4	15,4	22,0	4,7	5,1	6,3	6,1	6,7	7,0
41	Tierische Fette und Öle	2,6	1,7	2,4	5,5	6,6	6,4	8,8	2,1	2,2	2,5	2,8	2,9	3,3
42	Pflanzliche Öle	0,7	0,8	1,9	5,0	5,1	4,9	8,7	1,6	1,9	2,6	1,7	2,3	2,5
43	Öle und Fette, verarbeitet und Wachse	1,1	1,8	2,5	2,4	2,6	4,1	4,5	1,0	1,0	1,3	1,6	1,5	1,2
7	MASCHINEN UND FAHRZEUGE	454,0	603,4	1 105,3	1 307,4	1 337,7	1 378,7	1 516,7	387,2	356,9	402,9	418,2	457,9	421,5
71	Nichtelektrische Maschinen	178,2	219,2	375,2	430,7	489,5	510,0	553,8	127,6	132,8	157,4	147,2	157,5	154,6
72	Elektrische Maschinen und Apparate	128,7	185,3	328,1	390,9	400,6	445,4	467,2	111,9	110,8	126,9	131,8	134,2	138,0
73	Fahrzeuge	153,1	178,7	353,3	446,9	411,5	423,2	495,3	147,6	113,5	118,2	139,2	166,1	129,0
5, 6, 8	ANDERE INDUSTRIELLE ERZEUGNISSE	774,2	1 102,2	1 439,7	2 023,5	2 302,2	2 378,5	2 739,7	643,3	684,1	742,4	780,1	807,2	809,3
5	Chemische Erzeugnisse	116,0	167,6	213,2	298,8	356,4	401,9	460,7	111,8	118,4	118,2	136,9	143,3	143,4
51	Chemische Grundstoffe und Verbindungen	47,0	68,8	79,3	106,6	123,0	145,2	171,4	41,4	45,4	42,6	48,1	53,2	51,5
52	Mineralteere und Destillationserzeugnisse	0,5	1,2	1,6	2,2	2,2	2,8	3,2	0,9	0,8	0,6	0,6	0,7	0,6
53	Farb- und Gerbstoffe	8,3	11,8	17,4	22,3	27,1	31,2	33,3	8,3	8,3	8,9	9,4	10,1	10,2
54	Medizinische und pharmazeutische Erzeugnisse	6,3	8,2	12,6	18,3	24,0	29,0	41,9	8,6	11,5	12,8	16,7	14,4	15,2
55	Kosmetika, Seifen, Putz-, Wasch- u. Reinigungsm.	9,2	11,8	18,2	24,6	29,0	37,0	45,4	12,4	10,9	10,9	12,4	13,4	12,7
56	Chemische Düngemittel	13,2	16,4	14,6	20,8	17,8	18,4	13,4	2,6	3,8	3,3	3,9	2,7	4,2
57	Sprengstoffe	1,5	1,6	2,3	2,5	2,7	2,6	3,0	0,7	0,9	1,0	0,6	0,6	0,8
58	Kunststoffe, regen. Zellulose und Kunstharze	17,8	32,1	45,4	69,0	78,5	90,1	101,0	24,7	24,9	27,5	30,1	34,3	32,9
59	Chemische Erzeugnisse, a.n.g.	6,9	11,1	19,4	31,1	38,8	45,7	48,5	12,3	12,1	10,8	15,3	14,1	15,3
6	Bearb. Waren nach Beschaffenheit gegliedert	528,7	759,0	914,2	1 250,4	1 359,1	1 372,8	1 574,1	377,0	383,9	432,6	435,3	464,0	449,2
61	Leder, Lederwaren und zugerichtete Pelzfelle	7,6	10,5	17,4	22,2	24,0	22,2	24,2	6,1	5,2	6,5	7,5	7,3	6,5
62	Kautschukwaren, a.n.g.	10,7	15,9	22,4	29,8	34,2	37,5	42,4	9,0	11,7	10,9	11,3	12,4	12,7
63	Holz- und Korkwaren, ausgen. Möbel	6,8	11,1	17,1	26,5	28,6	31,1	35,9	8,7	8,4	10,6	10,4	10,9	10,2
64	Papier, Pappe und Waren daraus	22,0	33,5	44,5	58,9	65,5	72,3	94,3	22,1	23,8	27,0	26,9	29,7	31,7
65	Garne, Gewebe und Textilwaren	135,7	187,4	307,1	377,7	413,5	380,6	458,4	109,4	108,7	128,9	133,0	133,9	122,8
66	Waren aus mineralischen Stoffen, a.n.g.	58,7	81,7	95,8	129,6	135,9	151,5	167,7	42,5	42,5	46,1	41,5	49,1	48,6
67	Eisen und Stahl	176,5	257,7	232,7	326,3	350,9	365,6	385,3	91,8	95,2	101,4	108,6	115,9	114,1
68	NE-Metalle	39,0	86,3	72,6	125,9	134,7	134,1	167,9	38,5	41,6	45,8	46,6	48,8	47,5
69	Metallwaren	45,1	65,1	98,2	148,1	164,7	178,0	198,0	49,0	46,8	55,5	49,5	56,0	55,2
8	Verschiedene bearbeitete Waren	129,4	175,6	312,3	474,2	586,6	603,7	704,9	154,6	181,7	191,6	207,9	200,0	216,8
81	San. u. hyg. Art., Heizkessel f. Zentralh., Beleucht.	6,4	6,7	10,7	22,0	27,7	28,4	33,6	7,4	8,2	10,9	8,7	9,3	10,1
82	Möbel	5,8	9,9	18,2	40,3	52,3	59,1	81,7	19,6	19,4	25,3	22,3	24,5	23,4
83	Reiseartikel, Täschnerwaren und dergleichen	1,2	2,8	3,6	6,7	7,9	7,1	7,7	1,9	1,7	2,2	2,1	2,2	2,1
84	Bekleidung	42,1	59,7	122,3	188,0	245,6	229,2	274,0	55,9	75,6	70,4	84,7	76,1	86,4
85	Schuhe	4,3	8,0	17,9	23,8	28,7	32,1	36,3	7,3	9,7	7,9	13,6	9,1	13,5
86	Feinmech., optische u. photochem. Erzeugn. Uhren	14,7	23,6	43,3	64,7	72,8	65,2	76,3	18,7	19,4	20,8	21,4	23,4	22,3
89	Bearbeitete Waren, a.n.g.	44,5	59,8	60,3	107,3	123,5	182,6	195,3	43,9	47,7	54,0	55,2	55,4	59,7
9	WAREN U. VORGÄNGE, NICHT NACH BESCH. GEGL.	20,1	24,7	80,8	81,0	71,4	75,5	71,3	17,3	16,9	19,5	16,9	19,7	15

TABLEAU 3 a
NIEDERLANDE-PAYS-BAS

RÉSUMÉ DU COMMERCE
de la CEE par catégories de produits

Mio \$

Import

1958	1960	1963	1965	1966	1967	1968	1968			1969			Dénomination des produits	Classe, section, division-CST 1)
							II	III	IV	I	II	III		
2 106,9	2 454,6	2 885,3	3 477,1	3 685,9	3 791,4	4 146,4	977,1	1 033,0	1 082,6	1 048,8	1 195,6	1 196,3	IMPORTATIONS EXTRA-CEE TOTAL	0 — 9
479,0	529,9	671,9	762,0	780,4	839,9	862,5	202,3	189,4	222,0	205,4	229,9	218,5	PROD. ALIMENT., BOISSONS, TABACS	0 + 1
436,2	482,3	636,1	713,5	733,2	785,6	806,1	189,8	176,0	205,2	191,0	216,5	203,8	Produits alimentaires	0
6,9	5,6	7,3	25,1	8,4	12,2	14,0	6,5	2,8	1,5	2,4	5,1	4,9	Animaux vivants	00
13,9	14,5	17,2	40,8	38,8	39,8	43,2	15,3	6,7	7,0	7,9	16,1	11,2	Viandes et préparations de viandes	01
1,5	1,6	9,0	25,3	17,3	13,8	5,4	1,2	1,5	1,5	0,9	1,0	1,0	Produits laitiers, œufs	02
6,3	8,8	12,7	19,2	18,5	19,7	22,8	5,0	4,9	7,6	5,9	4,5	5,7	Poissons et préparations de poissons	03
169,3	207,6	249,6	221,2	226,0	226,5	203,5	40,9	43,4	48,7	30,3	28,1	50,2	Céréales et produits à base de céréales	04
53,4	56,5	79,0	115,7	123,6	126,7	132,4	32,0	27,6	39,2	39,8	43,8	36,0	Fruits et légumes	05
25,7	20,4	31,0	13,4	15,3	19,5	19,3	6,1	4,3	3,1	2,9	3,9	3,0	Sucres et préparations à base de sucre	06
115,1	112,9	121,7	134,2	148,8	186,1	208,7	46,2	47,6	58,3	59,2	65,1	56,2	Café, thé, cacao, épices et produits dérivés	07
41,3	54,3	99,3	113,6	131,2	136,1	157,4	35,8	36,2	41,6	41,1	47,6	34,5	Aliments pour animaux, frais; déchets alimentaires	08
7,1	7,2	9,8	4,9	5,4	4,0	3,3	0,9	0,9	0,7	0,7	1,1	1,1	Préparations alimentaires diverses	09
42,8	47,6	35,8	48,5	47,2	54,3	56,4	12,5	13,3	16,8	14,4	13,4	14,7	Boissons et tabacs	1
3,3	3,6	5,4	8,6	8,0	11,1	13,7	3,4	3,0	4,4	4,1	3,8	4,3	Boissons	11
39,6	44,0	30,4	39,9	39,2	43,2	42,7	9,1	10,3	12,4	10,3	9,6	10,3	Tabacs bruts et manufacturés	12
508,0	464,3	566,7	596,5	595,8	660,8	742,3	178,7	201,7	179,4	187,6	216,3	246,4	PRODUITS ÉNERGÉTIQUES	3
73,3	45,1	79,0	48,1	33,9	21,7	25,1	6,5	5,3	6,6	9,6	11,0	10,7	Charbon, coques et agglomérés	32
434,5	419,2	487,7	548,3	561,8	638,9	716,7	172,2	196,4	172,4	178,0	205,4	225,6	Pétroles et dérivés	33
0	0	0	0,1	0,1	0,2	0,1	0	0	0	0	0	0,1	Gaz naturels et gaz d'usine	34
0,3	—	—	—	—	—	—	—	—	—	—	0	—	Energie électrique	35
465,3	563,3	541,4	742,8	732,2	718,5	770,6	174,0	191,9	204,7	192,2	211,1	226,4	MATIÈRES PREMIÈRES	2 + 4
431,0	497,6	493,7	671,6	667,6	647,0	701,7	158,7	174,7	187,5	176,8	189,1	208,2	Mat. prem. autres que les combus. minéraux	2
13,5	17,1	14,4	19,1	20,2	17,1	16,5	4,0	4,1	4,1	4,6	6,3	6,0	Peaux et pelleteries brutes	21
90,0	104,3	94,0	112,9	131,7	109,4	146,3	32,9	27,9	46,3	40,5	37,5	39,8	Graines, noix, amandes oléagineuses et farines	22
12,4	20,9	15,3	16,5	17,4	14,5	14,5	3,4	3,6	3,5	3,9	4,5	5,0	Caoutchouc brut, naturel, synthétique et régénéré	23
84,2	120,4	124,0	170,6	154,1	138,1	159,6	34,4	48,6	46,1	31,5	40,0	55,4	Bois et liège	24
33,5	46,0	49,2	68,7	70,3	68,0	73,2	16,4	19,8	18,8	20,9	20,3	20,6	Pâtes à papier et déchets de papier	25
81,5	96,3	99,8	91,8	87,7	89,9	77,2	20,0	19,1	16,1	19,0	22,0	19,2	Fibres textiles et déchets d'articles textiles	26
24,8	27,1	28,1	47,4	51,1	61,0	81,4	20,8	21,1	21,3	23,2	19,0	27,5	Produits minéraux non métallifères, n.d.a.	27
61,7	51,0	45,6	117,4	102,6	104,5	104,5	20,6	24,0	23,9	25,2	31,3	27,1	Minerais et déchets de métaux	28
14,5	18,3	18,9	23,3	27,2	28,5	28,8	6,3	6,4	7,5	8,0	8,2	7,0	Matières brutes animales ou végétales n.d.a.	29
52,3	65,6	47,7	71,1	64,6	71,4	68,8	15,3	17,2	17,3	15,3	22,0	18,2	Corps gras, graisses et huiles anim. ou végét.	4
20,6	24,4	18,8	35,4	34,5	34,4	28,3	6,9	6,5	7,1	5,2	8,3	5,8	Corps gras, graisses et huiles d'origine animale	41
24,7	33,9	27,7	34,3	29,0	35,0	38,2	7,9	10,1	9,8	9,8	13,2	12,0	Huiles d'origine végétale	42
1,0	0,9	1,2	1,3	1,1	2,1	2,4	0,6	0,6	0,5	0,3	0,5	0,4	Huiles et graisses élaborées : cire anim. ou végétale	43
250,4	377,1	461,2	539,6	638,8	619,8	733,8	168,9	188,8	197,1	184,9	216,2	196,2	MACHINES ET MATÉRIEL DE TRANSPORT	7
125,4	171,0	212,3	257,9	308,1	293,5	323,8	81,0	78,4	83,6	77,0	104,8	92,3	Machines non électriques	71
76,2	91,8	159,0	195,0	207,9	170,5	189,7	44,4	47,8	50,6	50,6	57,6	57,0	Machines et appareils électriques	72
70,4	129,8	106,6	131,4	158,9	156,0	220,8	43,6	62,5	63,5	57,3	53,9	47,0	Matériel de transport	73
387,7	499,1	608,2	799,6	890,2	904,9	984,1	241,2	249,6	259,1	265,4	311,6	310,1	AUTRES PRODUITS INDUSTRIELS	5, 6, 8
84,0	132,1	152,9	207,5	234,5	255,9	293,4	72,5	77,4	74,8	73,9	88,3	88,1	Produits chimiques	5
32,2	58,7	64,6	90,2	111,9	108,0	136,4	33,4	35,2	37,0	36,3	40,8	40,9	Éléments et composés chimiques	51
0,9	1,7	3,1	3,2	6,0	6,8	6,2	1,1	1,1	2,4	1,7	1,9	2,7	Goudrons minér., dériv. chim. bruts de combust.	52
9,5	14,3	15,4	17,2	17,8	18,5	18,5	4,9	4,6	4,5	4,5	5,0	5,0	Matières colorantes et produits tannants	53
10,8	10,3	11,5	19,2	22,3	25,6	23,7	5,8	6,9	5,3	6,2	7,6	6,5	Produits médicaux et pharmaceutiques	54
4,9	6,1	8,4	9,6	10,2	10,5	11,3	2,9	3,0	2,4	2,7	3,4	3,3	Prod. aromatiques, prod. de toilette et d'entretien	55
1,0	3,4	5,5	5,4	4,0	8,7	7,4	0,9	2,6	1,7	1,5	1,9	1,9	Engrais manufacturés	56
0,3	0,4	1,2	1,6	1,1	1,3	2,4	0,2	0,5	1,2	0,3	0,3	0,4	Explosifs	57
16,4	19,5	21,0	34,6	43,0	44,0	48,0	12,2	12,8	11,3	11,9	15,3	14,7	Mat. plastiques, cellulose régénérée, résines artif.	58
11,8	21,2	23,1	28,6	31,4	32,5	39,6	11,1	10,7	9,1	8,7	12,1	12,8	Produits chimiques n.d.a.	59
246,0	288,2	339,4	414,4	447,2	435,7	461,3	112,8	115,2	123,3	126,8	147,3	144,5	Articles manufacturés classés par matières	6
5,2	8,6	10,9	11,4	11,3	8,7	10,5	2,5	2,6	2,9	2,7	2,8	2,4	Cuirs et peaux tannés et art., pelleteries apprêtées	61
4,0	6,8	10,5	11,6	13,1	12,9	13,6	3,2	3,7	3,4	3,3	3,7	4,5	Articles en caoutchouc, n.d.a.	62
6,0	8,0	8,9	15,5	16,3	16,3	18,5	4,8	4,8	4,6	4,6	5,2	6,7	Articles en bois et liège, sauf les meubles	63
40,1	53,2	67,8	80,9	89,9	86,8	93,0	25,1	24,1	22,8	23,9	30,7	26,6	Papier, carton et articles en papier ou carton	64
43,9	58,5	65,2	76,7	78,7	75,3	82,6	21,1	19,4	21,4	24,7	26,3	26,4	Fils, tissus, articles confectionnés en textiles, etc...	65
42,2	21,5	44,7	56,2	65,3	40,0	40,0	10,1	10,4	10,9	10,1	11,4	12,0	Art. en matières minérales sauf en métaux, n.d.a.	66
39,7	53,8	61,8	50,1	54,4	64,4	49,3	12,6	11,3	12,2	12,7	17,2	16,1	Fonte, fer et acier	67
49,7	49,1	44,6	70,5	84,3	75,9	96,6	19,4	24,6	30,5	30,9	33,4	31,9	Métaux non ferreux	68
18,1	25,4	39,0	52,8	55,5	55,5	57,1	14,0	14,3	14,7	13,8	16,7	17,8	Articles manufacturés en métal	69
57,7	78,7	115,8	177,8	208,5	213,3	229,3	56,0	57,0	61,0	64,7	76,0	77,5	Articles manufacturés divers	8
1,8	2,1	3,0	7,0	7,2	6,8	6,9	1,7	1,6	2,0	1,6	2,1	1,9	App. sanitaires, art. hygiène, chauffage, éclairage	81
2,3	3,0	5,5	11,1	12,1	10,5	11,2	2,9	2,6	3,0	3,4	3,3	2,9	Meubles	82
0,4	0,9	1,2	2,1	2,2	1,8	2,0	0,5	0,5	0,5	0,5	0,7	0,6	Articles de voyage, sacs à main et similaires	83
10,5	12,8	23,2	37,1	46,2	41,1	44,6	10,4	11,9	11,3	13,7	16,6	18,3	Vêtements	84
1,3	1,9	4,1	4,9	5,2	5,1	5,4	1,1	1,7	1,3	2,1	1,6	1,8	Chaussures	85
11,6	20,7	32,0	54,7	64,0	63,7	68,3	17,1	17,0	18,2	16,2	21,9	23,6	App. scientif., photocopie, optique, horlogerie	86
29,3	37,2	82,5	116,4	133,8	84,4	90,8	22,3	21,7	24,7	27,2	29,8	27,6	Articles manufacturés, n.d.a.	89
16,6	21,0	36,0	36,7	48,4	47,4	53,2	11,9	11,7	20,2	13,2	10,5	8,7	PRODUITS ET TRANSACTIONS NON CLASSÉS AILLEURS	9

3

1) Les totaux par divisions ne comprennent pas les données confidentielles.

export

Mio \$

CST- Waren- klasse Teil oder Abschnitt 1)	Warenbenennung	1958	1960	1963	1965	1966	1967	1968	1968			1969		
									II	III	IV	I	II	III
0 — 9	AUSFUHR INTRA-EWG INSGESAMT	1 336,8	1 849,3	2 647,0	3 561,3	3 749,9	4 002,9	4 790,7	1 129,5	1 190,7	1 368,7	1 331,6	1 485,5	1 471,9
0 + 1	NAHRUNGS- UND GENUSSMITTEL	420,9	566,5	719,8	970,9	968,5	1 061,0	1 295,4	320,4	326,8	375,3	335,3	404,1	391,6
0	Nahrungsmittel	413,2	552,1	695,9	935,9	928,3	1 016,9	1 242,2	308,3	312,9	358,7	322,2	391,0	375,3
00	Lebende Tiere	15,2	23,9	23,7	36,1	25,5	32,1	40,9	7,5	11,2	14,9	13,7	14,9	15,7
01	Fleisch und Fleischwaren	49,0	96,7	168,3	276,3	263,2	282,4	382,4	84,5	107,8	114,4	94,7	102,9	122,7
02	Molkereierzeugnisse und Eier	155,4	179,5	159,8	156,0	155,1	162,5	190,7	38,7	44,4	63,5	52,2	53,3	49,8
03	Fisch und Fischwaren	22,6	28,0	38,0	50,2	60,3	63,1	70,0	14,6	16,3	22,0	18,8	16,3	17,9
04	Getreide und Getreideerzeugnisse	22,0	25,0	39,9	50,2	47,9	70,2	104,1	23,6	24,1	32,1	21,9	22,9	30,0
05	Obst und Gemüse	89,2	125,3	170,8	233,6	231,5	255,0	272,6	99,7	63,5	55,0	65,4	123,0	81,0
06	Zucker und Zuckerwaren	5,5	13,5	9,4	12,8	16,9	14,9	16,8	4,0	4,7	4,2	4,3	4,9	4,4
07	Kaffee, Tee, Kakao, Gewürze und Waren daraus	18,3	21,0	30,6	50,9	57,3	71,5	89,5	16,8	22,7	30,9	29,6	27,8	28,8
08	Futtermittel, ausgen. ungemahlene Getreide	17,2	24,3	38,4	48,5	47,3	44,2	50,9	12,4	11,9	15,6	15,4	17,8	17,9
09	Verschiedene Nahrungsmittelzubereitungen	8,7	10,1	14,9	18,7	20,6	21,1	24,5	6,7	6,3	6,0	6,3	7,0	7,2
1	Getränke und Tabak	7,8	14,5	23,8	35,0	40,2	44,1	53,2	12,1	14,0	16,5	13,0	13,1	16,3
11	Getränke	1,4	3,8	8,5	11,3	12,6	15,1	17,3	4,8	4,4	4,5	4,8	4,3	5,2
12	Tabak und Tabakwaren	5,1	8,6	15,3	23,7	27,6	29,0	35,8	7,2	9,6	12,1	8,2	8,8	10,3
3	MINERALISCHE BRENNSTOFFE	149,6	199,4	261,6	254,0	208,9	257,4	344,4	75,0	83,5	99,4	98,9	101,1	109,8
32	Kohle, Koks und Briketts	51,2	75,6	98,9	106,1	90,3	92,3	88,8	21,2	22,0	23,6	16,7	19,5	18,4
33	Erdöl und Erdöldestillationserzeugnisse	98,1	117,0	153,3	139,8	105,7	131,4	172,8	36,5	44,9	47,3	50,2	55,0	65,2
34	Erdgas und Industriegase	—	6,4	8,3	7,5	9,2	29,2	80,2	16,7	16,0	27,7	30,8	25,6	25,2
35	Elektrischer Strom	0,2	0,3	1,0	0,5	3,6	4,0	3,1	0,6	0,6	0,9	1,1	1,0	1,0
2 + 4	ROHSTOFFE	123,3	177,2	248,5	338,4	379,1	393,3	452,5	100,3	111,5	132,6	122,9	131,0	134,2
2	Rohstoffe, ausgen. mineralische Brennstoffe	109,7	157,9	226,8	309,5	347,9	358,2	402,5	88,9	97,4	117,1	107,0	112,2	115,7
21	Häute, Felle und Pelzfelle, roh	8,3	12,1	13,0	13,5	19,3	17,7	17,1	4,1	3,9	4,3	5,4	5,1	3,8
22	Ölsaaten und Ölfrüchte	3,5	3,9	4,7	5,3	4,6	4,1	6,2	0,6	1,4	2,7	1,3	1,0	1,1
23	Rohkautschuk, natürl., synthet. oder regeneriert	0,4	3,5	15,3	19,2	19,1	20,4	24,7	5,8	6,1	7,3	7,9	9,8	9,8
24	Holz und Kork	5,7	6,6	8,4	9,2	8,7	7,1	7,3	1,7	1,7	2,1	1,9	2,3	2,0
25	Zellstoff und Papierabfälle	4,6	6,8	8,8	9,5	10,0	9,6	10,5	2,6	2,6	2,6	2,8	3,0	2,7
26	Spinnstoffe und Abfälle von Spinnstoffen	18,5	29,3	54,1	64,2	69,1	59,2	65,2	15,7	15,5	17,1	17,8	17,9	16,4
27	Natürliche Düngemittel u. mineral. Rohstoffe	8,5	11,5	16,0	25,8	30,2	35,0	39,3	9,7	10,5	10,2	9,4	11,2	12,6
28	Erze und Metallabfälle	17,3	28,7	27,2	56,9	72,1	78,8	93,7	23,4	21,2	24,4	22,7	28,9	29,0
29	Tierische und pflanzliche Rohstoffe, a.n.g.	41,5	52,6	77,5	104,3	112,4	125,4	138,5	25,3	34,6	46,4	37,9	33,1	38,3
4	Tierische und pflanzliche Fette und Öle	13,7	19,3	21,7	28,8	31,2	35,2	50,0	11,3	14,1	15,5	15,9	18,8	18,5
41	Tierische Fette und Öle	8,3	3,0	3,6	4,6	5,2	4,1	2,7	0,5	0,6	0,9	0,8	0,8	0,9
42	Pflanzliche Öle	10,4	14,3	13,4	15,3	14,7	15,5	29,4	6,7	9,2	9,2	10,1	12,7	12,5
43	Öle und Fette, verarbeitet und Wachse	0,9	2,4	3,0	9,0	11,4	15,5	17,9	4,1	4,4	5,4	5,0	5,4	5,1
7	MASCHINEN UND FAHRZEUGE	187,3	273,6	501,5	655,0	643,3	644,7	744,3	173,0	183,7	213,1	212,7	238,1	230,1
71	Nichtelektrische Maschinen	57,1	81,9	133,3	170,8	200,9	212,3	241,7	56,4	61,7	64,5	67,7	81,5	82,3
72	Elektrische Maschinen und Apparate	27,8	48,6	67,5	112,4	105,8	301,1	344,1	79,7	83,5	97,1	95,2	109,2	101,9
73	Fahrzeuge	53,9	57,2	168,2	192,0	170,5	131,4	158,0	36,9	38,6	51,0	49,8	47,5	45,9
5, 6, 8	ANDERE INDUSTRIELLE ERZEUGNISSE	450,4	624,8	894,7	1 317,8	1 512,4	1 605,0	1 924,8	454,0	478,5	540,3	555,8	605,8	600,2
5	Chemische Erzeugnisse	81,5	109,9	173,7	282,9	345,6	423,1	558,6	132,3	141,9	153,3	167,3	180,1	177,8
51	Chemische Grundstoffe und Verbindungen	14,1	24,8	40,6	65,3	89,1	123,7	168,0	40,7	41,7	45,2	48,8	52,3	50,5
52	Mineralteere und Destillationserzeugnisse	2,6	2,1	1,3	4,4	3,4	4,1	5,3	1,6	1,0	1,3	1,3	1,5	1,6
53	Farb- und Gerbstoffe	4,9	7,7	20,6	28,6	32,3	36,6	41,2	10,2	10,6	10,9	10,5	12,8	11,7
54	Medizinische und pharmazeutische Erzeugnisse	9,3	14,3	21,2	29,1	30,5	33,1	41,1	9,2	9,7	11,8	12,7	14,0	14,4
55	Kosmetika, Seifen, Putz-, Wasch- u. Reinigungsm.	3,2	7,3	11,9	24,0	29,1	35,8	41,6	10,8	10,4	11,0	13,8	13,7	12,6
56	Chemische Düngemittel	0,7	0,9	7,7	8,4	9,4	12,8	20,0	2,1	6,4	6,7	5,7	4,3	5,4
57	Sprenghstoffe	0,1	0,2	0,2	0,9	1,1	0,3	0,4	0,1	0,2	0,1	0,2	0,1	0,1
58	Kunststoffe, regen. Zellulose und Kunstharze	5,4	6,4	17,1	50,9	74,1	123,5	175,5	42,2	45,4	48,9	52,4	56,8	58,3
59	Chemische Erzeugnisse, a.n.g.	16,1	19,3	30,7	40,7	44,8	53,2	65,6	15,5	16,5	17,4	22,0	24,6	23,1
6	Bearb. Waren nach Beschaffenheit gegliedert	288,2	410,6	551,1	788,2	880,3	885,0	1 013,9	244,4	247,3	281,5	282,6	311,5	305,1
61	Leder, Lederwaren und zugerichtete Pelzfelle	7,8	11,2	16,5	19,3	22,0	20,6	23,7	5,4	5,9	6,5	6,0	7,0	6,1
62	Kautschukwaren, a.n.g.	8,2	11,7	21,8	30,2	32,8	35,4	38,4	9,5	9,2	10,8	10,3	10,5	10,5
63	Holz- und Korkwaren, ausgen. Möbel	5,3	7,7	16,2	21,6	20,8	17,8	18,6	4,7	4,7	5,2	4,3	5,5	5,8
64	Papier, Pappe und Waren daraus	31,6	41,5	61,7	96,3	109,5	118,1	136,4	31,9	33,3	38,1	38,5	39,2	39,1
65	Garne, Gewebe und Textilwaren	74,3	115,3	199,4	284,7	303,8	299,3	363,3	84,2	84,3	107,9	109,8	117,1	108,4
66	Waren aus mineralischen Stoffen, a.n.g.	12,3	23,2	33,2	43,8	49,3	66,4	76,4	18,2	20,5	19,8	17,0	21,4	21,4
67	Eisen und Stahl	57,2	82,0	96,9	99,0	135,1	152,5	168,9	45,6	44,9	41,0	44,0	51,4	51,4
68	NE-Metalle	35,1	44,1	37,2	92,8	98,5	97,5	104,4	25,2	23,7	28,8	31,1	33,2	35,0
69	Metallwaren	16,2	24,2	47,7	71,8	76,4	78,1	83,8	19,6	20,8	23,3	21,6	26,5	27,3
8	Verschiedene bearbeitete Waren	80,7	104,3	169,9	246,6	286,5	296,9	352,3	77,4	89,2	105,5	106,0	114,3	117,4
81	San. u. hyg. Art., Heizkessel f. Zentralh., Beleucht.	3,7	5,7	8,8	12,6	13,7	13,9	15,2	3,5	3,9	4,6	3,9	4,5	4,6
82	Möbel	6,4	12,3	15,8	23,8	28,6	28,6	30,5	8,0	6,9	8,3	8,6	9,8	8,2
83	Reiseartikel, Täschnerwaren und dergleichen	0,9	1,7	2,9	4,5	4,8	3,5	3,8	0,9	0,9	1,1	1,0	1,1	1,0
84	Bekleidung	25,7	30,8	49,1	73,5	86,6	80,9	98,3	19,5	26,8	29,3	32,0	32,1	37,6
85	Schuhe	4,1	5,7	8,4	13,7	17,4	15,2	16,6	2,8	4,8	4,3	5,0	3,3	5,2
86	Feinmech., optische u. photochem. Erzeugn. Uhren	3,5	7,4	25,6	31,1	36,6	46,0	59,4	13,9	14,3	18,9	19,3	22,7	22,0
89	Bearbeitete Waren, a.n.g.	31,0	30,5	42,6	64,4	71,4	108,9	128,5	28,8	31,6	39,2	36,2	41,0	38,9
9	WAREN U. VORGÄNGE, NICHT NACH BESCH. GEGL.	5,3	7,8	20,9	25,3	37,7	41,6	29,4	6,9					

TAB. 3 a
NIEDERLANDE-PAYS-BAS

RÉSUMÉ DU COMMERCE
de la CEE par catégories de produits

export

Mio \$

1958	1960	1963	1965	1966	1967	1968	1968			1969			Dénomination des produits	Classe, section, division- CST 1)
							II	III	IV	I	II	III		
1 880,6	2 178,4	2 314,8	2 832,0	3 002,4	3 284,3	3 550,9	856,2	891,2	939,5	910,0	981,0	1 019,9	EXPORTATIONS EXTRA-CEE TOTAL	0 — 9
472,5	510,0	547,7	596,5	603,1	666,6	707,0	183,0	171,8	184,1	167,9	205,1	184,1	PROD. ALIMENT., BOISSONS, TABACS	0 + 1
442,2	478,4	513,9	553,3	558,3	618,0	653,1	169,8	156,4	169,5	156,7	190,5	166,6	Produits alimentaires	0
4,1	4,8	3,4	5,1	4,2	4,5	6,0	1,5	0,8	2,0	2,0	1,3	1,2	Animaux vivants	00
102,9	111,9	95,0	103,8	122,8	131,9	132,5	31,7	34,5	35,7	30,7	37,6	34,4	Viandes et préparations de viandes	01
121,2	147,3	170,8	178,5	172,6	173,7	177,9	43,9	46,3	47,4	44,7	46,9	48,4	Produits laitiers, œufs	02
16,0	11,1	10,7	12,3	12,2	11,5	11,3	2,9	2,5	3,2	2,9	2,6	3,2	Poissons et préparations de poissons	03
10,9	17,5	23,7	37,4	21,9	27,6	40,7	12,8	6,3	8,7	9,1	15,3	14,8	Céréales et produits à base de céréales	04
80,9	67,1	101,8	96,4	97,6	102,3	94,5	28,9	20,0	24,0	22,3	41,9	20,4	Fruits et légumes	05
13,6	15,9	10,0	16,2	17,1	19,2	22,0	5,7	5,5	5,5	4,8	5,0	5,1	Sucres et préparations à base de sucre	06
55,9	59,6	57,4	56,2	56,2	85,9	100,1	25,3	24,3	27,4	24,0	25,6	25,7	Café, thé, cacao, épices et produits dérivés	07
4,9	6,0	7,3	8,3	11,2	13,8	23,1	6,3	5,7	5,4	7,0	6,1	4,3	Aliments pour animaux, frais; déchets alimentaires	08
29,4	35,3	36,1	41,7	45,0	47,4	45,0	10,9	10,5	10,1	9,4	8,1	9,0	Préparations alimentaires diverses	09
30,3	31,5	33,7	43,3	44,9	48,6	53,9	13,2	15,5	14,6	11,2	14,6	17,5	Boissons et tabacs	1
21,4	24,8	19,4	23,1	23,8	25,8	29,4	6,7	9,3	8,0	5,7	8,3	10,6	Boissons	11
10,2	10,6	14,3	20,2	21,1	22,8	24,5	6,5	6,1	6,6	5,5	6,4	6,9	Tabacs bruts et manufacturés	12
273,5	271,9	242,7	303,7	282,1	315,7	323,7	76,7	85,5	78,2	84,0	78,0	96,0	PRODUITS ÉNERGÉTIQUES	3
17,3	12,3	9,4	9,2	8,2	7,7	4,1	0,9	1,0	0,7	0,7	0,8	1,1	Charbon, coques et agglomérés	32
256,0	258,9	233,0	287,0	269,7	302,7	316,7	74,9	84,0	77,8	81,7	76,1	93,8	Pétroles et dérivés	33
0,3	0,8	0,5	7,7	4,4	5,5	4,0	0,8	0,5	0,8	1,5	1,1	1,1	Gaz naturels et gaz d'usine	34
—	—	—	—	—	—	—	—	—	—	—	—	—	Energie électrique	35
122,7	153,5	180,1	215,0	236,1	251,6	252,3	48,1	75,8	69,8	64,4	59,7	78,4	MATIÈRES PREMIÈRES	2 + 4
93,9	121,3	155,4	187,7	209,5	225,1	221,5	41,1	68,3	61,3	56,6	51,0	71,5	Mat. prem. autres que les combus. minéraux	2
5,8	11,0	8,7	16,3	20,2	17,7	17,0	3,5	3,4	5,2	6,2	5,5	4,3	Peaux et pelleteries brutes	21
3,7	3,3	2,7	5,1	3,8	3,8	3,1	0,7	0,5	0,8	0,7	1,1	0,9	Graines, noix, amandes oléagineuses et farines	22
0,3	2,0	13,9	19,0	25,9	26,8	26,8	6,0	7,1	7,4	8,5	8,8	9,3	Caoutchouc brut, naturel, synthétique et régénéré	23
0,4	0,9	0,8	0,9	0,8	0,8	0,7	0,2	0,2	0,2	0,1	0,2	0,2	Bois et liège	24
4,7	5,2	1,3	1,2	0,4	0,3	0,7	0,1	0,2	0,3	0,4	0,5	0,3	Pâtes à papier et déchets de papier	25
21,7	21,8	33,3	31,0	32,7	33,7	28,0	7,2	6,4	7,7	7,4	8,0	6,8	Fibres textiles et déchets d'articles textiles	26
5,1	6,5	8,0	12,4	12,8	21,9	22,6	5,1	6,5	6,0	5,2	6,1	7,2	Produits minéraux non métallifères, n.d.a.	27
1,8	2,2	3,6	3,8	11,5	18,3	18,4	4,3	4,6	4,8	5,3	4,7	2,7	Minerais et déchets de métaux	28
58,2	68,5	77,0	94,5	94,5	101,8	104,3	14,1	39,4	28,9	22,8	16,2	39,8	Matières brutes animales ou végétales n.d.a.	29
28,8	32,2	24,7	27,2	26,6	26,5	30,8	7,0	7,5	8,5	7,8	8,7	6,9	Corps gras, graisses et huiles anim. ou végét.	4
1,0	1,2	1,5	1,1	1,1	0,7	0,8	0,2	0,2	0,3	0,3	0,3	0,3	Corps gras, graisses et huiles d'origine animale	41
16,9	19,1	15,0	15,6	14,7	13,7	16,6	3,6	4,0	4,9	4,3	4,7	3,1	Huiles d'origine végétale	42
11,9	13,5	10,0	10,5	10,8	12,2	13,3	3,3	3,3	3,3	3,2	3,7	3,5	Huiles et graisses élaborées : cire anim. ou végétale	43
349,9	481,0	542,6	697,4	813,6	840,9	920,6	230,7	221,0	238,1	244,4	263,3	284,0	MACHINES ET MATÉRIEL DE TRANSPORT	7
97,9	123,8	155,1	218,3	257,3	297,2	319,6	79,5	77,7	87,0	78,9	87,3	90,0	Machines non électriques	71
196,5	277,6	370,7	511,0	515,8	362,2	388,9	90,4	100,3	100,8	95,0	109,0	112,0	Machines et appareils électriques	72
107,4	143,7	127,3	149,5	206,5	181,8	212,6	61,3	43,0	50,3	70,5	67,1	82,1	Matériel de transport	73
640,8	736,3	771,6	982,2	1 029,7	1 162,4	1 297,6	304,5	325,3	357,1	338,9	364,0	366,1	AUTRES PRODUITS INDUSTRIELS	5, 6, 8
191,0	226,7	273,8	370,3	417,7	469,7	549,3	125,6	143,9	142,9	146,8	146,2	144,2	Produits chimiques	5
39,4	54,8	87,6	112,8	116,5	163,5	198,8	44,2	52,6	51,3	51,4	43,9	47,6	Éléments et composés chimiques	51
1,5	1,9	0,9	1,2	2,7	3,2	4,4	1,1	1,2	0,9	1,3	1,2	1,6	Goudrons minér., dériv. chim. bruts de combust.	52
16,4	19,8	19,7	23,8	26,6	27,2	30,4	7,5	7,9	8,5	8,6	8,7	8,9	Matières colorantes et produits tannants	53
18,5	23,4	28,0	38,1	41,3	49,3	54,4	13,3	14,3	14,8	14,1	14,6	15,4	Produits médicaux et pharmaceutiques	54
12,1	11,2	13,5	17,2	19,8	20,6	22,1	5,2	5,8	6,0	5,7	6,5	6,6	Prod. aromatiques, prod. de toilette et d'entretien	55
53,1	51,8	38,9	65,1	52,9	66,8	65,3	12,2	18,2	16,9	19,2	18,5	14,8	Engrais manufacturés	56
0,1	0,2	0,1	0,1	0,4	0,1	0,1	0	0	0	0,1	0,2	0,1	Explosifs	57
12,4	19,1	30,7	59,0	87,4	72,7	98,8	24,4	24,4	26,7	28,3	29,0	29,9	Mat. plastiques, cellulose régénérée, résines artif.	58
30,2	34,6	52,9	62,3	65,9	66,4	74,9	17,7	19,5	17,8	18,2	23,8	19,3	Produits chimiques n.d.a.	59
384,5	426,6	386,9	470,1	459,9	512,5	555,9	135,8	129,5	160,1	145,9	161,9	163,4	Articles manufacturés classés par matières	6
5,6	5,1	5,1	6,3	7,4	7,7	8,2	2,2	1,8	2,4	2,3	2,8	2,5	Cuirs et peaux tannés et art., pelleteries apprêtées	61
9,9	13,0	11,2	13,0	11,9	13,7	16,8	4,3	5,1	4,1	4,2	3,8	3,8	Articles en caoutchouc, n.d.a.	62
4,9	5,9	4,8	4,8	5,4	5,4	6,2	1,6	1,5	1,7	1,2	1,4	1,5	Articles en bois et liège, sauf les meubles	63
23,5	25,2	25,5	28,2	30,2	32,0	32,5	7,5	8,0	9,5	9,0	8,6	8,1	Papier, carton et articles en papier ou carton	64
162,7	176,8	156,8	169,4	166,3	182,8	193,9	46,5	45,3	54,5	52,1	55,0	53,9	Fils, tissus, articles confectionnés en textiles, etc...	65
39,3	66,0	41,3	44,8	52,4	23,0	25,6	5,5	7,0	7,0	7,0	6,9	7,0	Art. en matières minérales sauf en métaux, n.d.a.	66
72,7	97,5	103,9	139,1	121,0	152,4	142,4	36,0	29,8	44,2	42,6	49,5	46,1	Fonte, fer et acier	67
51,3	28,4	17,8	36,4	31,3	31,8	47,6	13,2	10,7	12,8	11,1	9,4	10,6	Métaux non ferreux	68
38,2	40,6	40,2	52,1	60,2	63,6	82,5	19,0	20,3	23,8	16,4	24,5	29,9	Articles manufacturés en métal	69
65,2	82,9	110,9	141,8	152,1	180,2	192,4	43,0	51,9	54,1	46,2	55,8	58,5	Articles manufacturés divers	8
3,8	4,6	4,7	6,8	8,6	8,7	8,2	1,9	2,0	2,5	2,0	1,9	2,6	App. sanitaires, art. hygiène, chauffage, éclairage	81
2,5	3,6	4,2	6,4	6,9	8,0	7,8	2,5	1,7	1,9	2,4	3,1	2,2	Meubles	82
0,4	0,7	0,6	1,3	1,6	2,1	1,9	0,4	0,5	0,6	0,4	0,4	0,6	Articles de voyage, sacs à main et similaires	83
12,0	12,6	16,3	17,3	16,0	16,5	16,6	3,8	4,7	4,2	3,9	3,8	5,8	Vêtements	84
4,3	6,0	4,7	3,6	3,1	9,6	8,9	2,8	2,8	1,8	1,3	2,0	2,7	Chaussures	85
6,2	10,4	16,7	29,3	30,7	34,5	40,3	8,4	10,3	12,4	9,5	11,7	11,3	App. scientif., photocopie, optique, horlogerie	86
35,6	53,5	80,4	107,5	119,4	100,7	108,7	23,3	30,0	30,7	26,7	32,9	33,2	Articles manufacturés, n.d.a.	89
21,2	25,8	30,1	37,3	37,7	47,1	49,8	13,3	11,6	12,1	10,3	11,0	11,2	PRODUITS ET TRANSACTIONS NON CLASSÉS AILLEURS	9

Import

Mio \$

CST- Waren- klasse Teil oder Abschnitt 1)	Warenbenennung	1958	1960	1963	1965	1966	1967	1968	1968			1969		
									II	III	IV	I	II	III
0 — 9	EINFUHR INTRA-EWG INSGESAMT	1 896,1	3 023,9	4 341,9	6 660,4	6 938,5	6 867,5	8 358,5	1 955,9	2 156,1	2 358,5	2 473,3	2 715,5	2 628,5
0 + 1	NAHRUNGS- UND GENUSSMITTEL	503,8	718,6	964,3	1 349,4	1 440,9	1 441,7	1 612,9	417,9	435,2	436,9	465,7	600,8	504,9
0	Nahrungsmittel	466,3	667,3	880,2	1 260,2	1 340,1	1 354,5	1 506,8	393,5	406,4	405,2	434,2	567,4	472,4
00	Lebende Tiere	4,9	19,7	8,7	12,5	10,2	15,0	17,1	3,7	5,5	4,5	2,7	2,2	2,8
01	Fleisch und Fleischwaren	38,4	76,7	119,5	194,6	205,3	231,5	322,9	74,5	87,9	93,1	85,6	76,8	84,1
02	Molkereierzeugnisse und Eier	108,5	146,0	157,5	160,5	177,9	181,3	206,5	46,3	47,4	67,8	65,1	63,9	62,5
03	Fisch und Fischwaren	5,7	7,3	8,9	13,5	12,9	12,9	13,6	2,2	2,8	5,0	3,9	2,5	3,6
04	Getreide und Getreideerzeugnisse	48,3	68,7	110,5	208,3	261,5	236,8	232,4	62,5	58,6	67,2	91,5	140,6	68,1
05	Obst und Gemüse	221,8	296,3	390,1	561,2	541,5	554,5	574,6	172,1	167,9	127,2	140,9	233,4	205,4
06	Zucker und Zuckerwaren	4,1	12,1	28,3	31,0	42,8	35,5	39,1	11,9	9,3	7,9	12,7	16,5	13,1
07	Kaffee, Tee, Kakao, Gewürze und Waren daraus	10,0	9,3	18,1	32,0	37,3	42,8	55,5	8,7	15,6	20,8	19,3	17,1	19,0
08	Futtermittel, ausgen. ungemahlene Getreide	15,1	20,1	29,9	38,3	40,7	33,9	31,4	7,7	7,8	8,6	9,0	9,9	9,9
09	Verschiedene Nahrungsmittelzubereitungen	3,8	4,9	8,0	8,5	10,2	10,2	13,7	3,8	3,7	2,8	3,4	4,5	3,8
1	Getränke und Tabak	37,5	51,3	84,0	89,1	100,8	87,3	106,1	24,5	28,8	31,7	31,5	33,5	32,5
11	Getränke	34,3	43,7	72,9	81,6	92,2	77,3	92,5	21,3	24,2	27,5	29,1	29,0	27,1
12	Tabak und Tabakwaren	3,3	7,7	11,0	7,6	8,6	10,0	13,6	3,2	4,6	4,3	2,4	4,5	5,5
3	MINERALISCHE BRENNSTOFFE	120,2	112,6	192,8	216,1	258,3	337,0	405,4	79,3	103,5	120,5	122,9	124,6	128,9
32	Kohle, Koks und Briketts	56,8	26,9	42,1	30,7	25,6	25,7	22,9	5,5	6,4	5,7	5,2	7,5	10,1
33	Erdöl und Erdöldestillationserzeugnisse	53,9	85,4	148,9	183,5	230,5	298,5	343,6	66,2	88,8	100,3	101,1	103,3	104,9
34	Erdgas und Industriegase	9,6	0,3	1,6	1,9	2,2	11,9	39,1	7,6	8,3	14,7	16,6	13,8	13,8
35	Elektrischer Strom	—	—	—	—	—	—	—	—	—	—	—	—	—
2 + 4	ROHSTOFFE	182,9	313,9	356,0	478,2	492,2	483,8	564,1	130,4	137,9	159,7	156,6	164,9	161,3
2	Rohstoffe, ausgen. mineralische Brennstoffe	170,2	295,1	338,3	454,3	466,7	463,6	533,8	123,2	130,0	151,0	147,2	155,6	150,7
21	Häute, Felle und Pelzfelle, roh	9,2	15,3	13,4	16,6	16,9	16,1	21,2	5,1	5,2	5,8	5,9	5,2	4,6
22	Ölsaaten und Ölrüchte	2,3	2,2	2,1	4,0	4,7	5,2	6,7	0,8	2,0	3,4	2,6	2,8	5,6
23	Rohkautschuk, natürl., synthet. oder regeneriert	0,9	4,6	15,8	20,7	18,6	18,3	23,4	5,3	5,6	6,5	7,4	9,0	8,5
24	Holz und Kork	15,1	32,5	32,0	34,6	30,8	21,4	22,0	5,9	5,6	5,7	5,2	7,1	6,1
25	Zellstoff und Papierabfälle	5,3	8,5	10,2	16,8	16,4	17,1	21,7	5,2	6,0	5,3	4,9	5,3	5,4
26	Spinnstoffe und Abfälle von Spinnstoffen	45,2	51,1	66,8	78,3	81,6	74,0	93,6	21,9	21,1	28,0	30,7	32,9	27,6
27	Natürliche Düngemittel u. mineral Rohstoffe	10,0	28,5	37,3	47,5	49,2	50,9	54,9	13,6	15,1	15,3	12,5	15,4	16,4
28	Erze und Metallabfälle	32,4	95,1	70,7	113,3	117,3	128,3	147,8	36,5	35,1	37,0	37,8	42,3	40,5
29	Tierische und pflanzliche Rohstoffe, a.n.g.	51,0	65,0	88,9	121,5	130,1	131,3	142,4	29,1	34,3	44,0	40,1	35,6	35,9
4	Tierische und pflanzliche Fette und Öle	12,7	18,8	17,7	23,9	25,5	20,2	30,3	7,2	7,9	8,7	9,4	9,4	10,6
41	Tierische Fette und Öle	6,2	7,2	5,9	6,6	8,7	5,4	3,1	0,7	0,6	0,6	0,8	0,6	0,7
42	Pflanzliche Öle	9,5	14,4	10,7	12,9	12,4	9,4	18,7	4,3	5,0	5,6	6,1	6,4	7,6
43	Öle und Fette, verarbeitet und Wachse	0,3	0,6	1,1	4,4	4,4	5,5	8,6	2,2	2,2	2,5	2,4	2,3	2,2
7	MASCHINEN UND FAHRZEUGE	208,7	386,1	636,5	1 098,2	1 315,9	1 294,7	1 547,1	367,4	373,2	436,0	481,9	548,9	484,1
71	Nichtelektrische Maschinen	80,7	176,3	278,1	445,5	496,3	484,3	560,9	131,5	138,4	162,7	163,0	192,5	173,8
72	Elektrische Maschinen und Apparate	50,7	82,9	138,8	246,7	252,5	267,3	347,6	82,1	88,4	104,0	104,1	117,2	117,7
73	Fahrzeuge	78,6	132,2	218,0	406,0	567,1	541,0	638,4	153,8	146,4	169,1	214,9	239,2	192,5
5, 6, 8	ANDERE INDUSTRIELLE ERZEUGNISSE	852,7	1 463,3	1 910,6	3 063,3	3 276,1	3 076,4	4 044,8	908,7	1 063,9	1 149,6	1 190,9	1 227,3	1 286,9
5	Chemische Erzeugnisse	76,7	144,2	211,7	371,0	420,1	468,4	619,6	140,4	167,7	175,1	185,5	206,0	209,8
51	Chemische Grundstoffe und Verbindungen	26,8	60,6	73,1	131,2	139,9	161,6	218,8	49,8	59,4	61,2	65,5	73,1	72,4
52	Mineralteere und Destillationserzeugnisse	2,2	5,0	2,7	2,7	3,9	4,7	7,4	1,7	1,7	1,3	1,5	2,2	2,0
53	Farb- und Gerbstoffe	4,3	6,6	11,8	20,9	21,6	21,8	28,8	6,3	8,3	8,4	8,3	9,4	9,2
54	Medizinische und pharmazeutische Erzeugnisse	6,3	8,5	12,9	19,9	24,0	27,3	34,3	7,2	8,3	9,6	11,9	12,8	14,7
55	Kosmetika, Seifen, Putz-, Wasch- u. Reinigungsmit.	8,5	12,9	22,4	30,8	39,3	41,5	44,4	10,2	11,6	11,5	13,5	15,6	12,0
56	Chemische Düngemittel	5,2	8,5	10,7	17,0	19,6	24,6	26,8	5,5	8,6	10,4	6,1	6,0	11,2
57	Sprengstoffe	1,2	2,1	1,3	2,9	3,1	2,6	2,4	0,4	0,8	0,6	0,8	0,8	0,7
58	Kunststoffe, regen. Zellulose und Kunstharze	11,5	23,9	38,4	93,9	110,0	125,5	188,3	43,8	50,5	54,4	57,1	61,4	65,8
59	Chemische Erzeugnisse, a.n.g.	10,3	16,2	32,7	45,7	53,4	58,6	68,6	15,5	18,6	17,8	20,8	24,7	21,9
6	Bearb. Waren nach Beschaffenheit gegliedert	647,4	1 063,9	1 363,7	2 122,7	2 144,4	1 922,9	2 577,4	602,1	666,5	724,7	729,9	774,5	784,4
61	Leder, Lederwaren und zugerichtete Pelzfelle	16,3	26,1	47,3	65,5	82,2	62,5	85,0	18,5	23,0	24,0	26,4	30,6	27,2
62	Kautschukwaren, a.n.g.	5,9	16,3	36,1	67,3	76,0	73,1	91,0	20,3	22,9	28,3	25,3	27,4	27,7
63	Holz- und Korkwaren, ausgen. Möbel	10,7	19,4	34,4	57,4	61,5	51,7	55,7	13,4	13,6	16,6	15,1	16,9	15,5
64	Papier, Pappe und Waren daraus	19,4	36,5	47,2	92,8	105,8	111,8	148,0	33,1	39,0	42,5	46,0	46,8	46,3
65	Garne, Gewebe und Textilwaren	197,6	326,7	491,1	680,6	674,7	579,1	757,6	170,9	195,0	218,9	219,0	225,6	208,7
66	Waren aus mineralischen Stoffen, a.n.g.	27,4	59,9	92,2	165,8	177,6	171,0	209,4	48,7	56,4	62,2	54,9	63,0	65,5
67	Eisen und Stahl	285,9	410,9	425,2	599,9	596,8	534,2	773,7	188,8	199,2	201,0	206,9	208,3	233,2
68	NE-Metalle	56,2	117,7	123,6	284,5	240,3	233,8	338,5	80,7	87,1	97,3	99,9	114,3	116,9
69	Metallwaren	14,5	26,1	56,2	97,4	109,3	106,0	118,7	27,6	30,3	34,1	36,3	41,6	43,4
8	Verschiedene bearbeitete Waren	128,7	255,1	335,1	569,7	711,6	685,1	847,8	166,2	229,7	249,8	275,5	246,8	292,7
81	San. u. hyg. Art., Heizkessel f. Zentralh., Beleucht.	2,2	6,9	11,1	15,9	17,5	16,2	19,6	4,8	5,1	5,6	5,3	6,0	5,7
82	Möbel	2,2	6,0	14,0	26,2	35,8	35,3	43,9	10,8	10,3	13,2	15,4	16,2	15,2
83	Reiseartikel, Täschnerwaren und dergleichen	1,0	1,9	5,6	11,8	12,8	11,6	14,5	2,8	3,7	4,6	4,9	4,2	5,8
84	Bekleidung	35,8	66,4	140,0	242,8	300,1	258,1	325,5	58,4	92,7	100,2	115,9	99,7	128,7
85	Schuhe	14,4	29,8	54,7	86,6	115,0	109,3	144,3	25,8	40,7	34,1	52,2	33,5	47,9
86	Feinmech., optische u. photochem. Erzeugn. Uhren	14,2	21,7	37,5	62,2	80,2	104,1	116,9	26,0	30,2	33,4	31,2	35,2	33,4
89	Bearbeitete Waren, a.n.g.	21,2	36,4	71,6	124,2	150,3	150,6	183,1	37,7	47,0	58,5	50,7	52,1	56,1
9	WAREN U. VORGÄNGE, NICHT NACH BESCH. GEGL													

TAB. 3 a
DEUTSCHLAND (BR)-ALLEMAGNE (RF)

RÉSUMÉ DU COMMERCE
de la CEE par catégories de produits

import

Mio \$

1958	1960	1963	1965	1966	1967	1968	1968			1969			Dénomination des produits	Classe, section, division-CST 1)
							II	III	IV	I	II	III		
5 464,7	7 078,7	8 676,9	10 811,8	10 841,1	10 483,2	11 791,5	2 864,5	2 953,8	3 166,4	3 202,8	3 403,4	3 482,2	IMPORTATIONS EXTRA-CEE TOTAL	0 - 9
1 440,0	1 613,6	1 807,5	2 301,8	2 298,6	2 139,3	2 098,9	498,4	490,5	602,8	523,9	554,2	530,9	PROD. ALIMENT., BOISSONS, TABACS	0 + 1
1 319,9	1 490,4	1 627,9	2 082,3	2 052,7	1 891,0	1 869,2	454,2	414,2	534,3	471,0	476,8	450,1	Produits alimentaires	0
96,7	123,2	79,4	153,5	103,5	38,1	49,0	11,5	12,3	11,6	15,3	24,4	21,4	Animaux vivants	00
62,1	108,9	126,1	178,1	166,4	127,8	110,9	19,2	22,2	45,2	29,7	28,3	31,7	Viandes et préparations de viandes	01
108,2	117,1	82,9	62,9	62,6	55,4	41,0	10,4	9,2	10,7	9,7	7,8	7,9	Produits laitiers, œufs	02
27,7	42,2	59,0	87,0	81,3	76,6	83,9	17,4	18,6	27,5	22,1	17,4	21,5	Poissons et préparations de poissons	03
287,4	294,7	278,1	317,2	324,3	334,8	278,3	62,4	71,2	76,0	45,8	51,8	48,4	Céréales et produits à base de céréales	04
335,9	363,5	477,6	633,1	621,2	606,1	613,6	163,2	125,7	177,8	161,7	155,4	147,6	Fruits et légumes	05
15,0	19,6	61,2	22,6	21,6	23,4	23,8	6,6	5,5	5,7	5,0	4,7	5,2	Sucres et préparations à base de sucre	06
300,6	303,3	306,6	394,4	381,1	367,2	404,6	102,4	90,7	108,4	110,7	103,4	94,6	Café, thé, cacao, épices et produits dérivés	07
54,2	85,1	149,7	227,8	284,5	255,7	256,8	59,0	57,2	69,7	67,9	81,6	70,2	Aliments pour animaux, frais; déchets alimentaires	08
11,7	4,0	4,7	5,7	6,3	7,0	7,9	2,1	1,7	2,1	3,0	2,0	1,5	Préparations alimentaires diverses	09
120,2	123,1	179,6	219,5	246,0	248,3	229,6	44,2	76,3	68,5	52,9	77,4	80,7	Boissons et tabacs	1
18,7	17,2	24,3	35,0	42,2	39,7	43,2	9,8	10,2	13,8	12,2	12,6	11,9	Boissons	11
101,4	105,9	155,1	184,5	203,8	208,5	186,7	34,4	66,0	55,0	40,7	64,8	68,8	Tabacs bruts et manufacturés	12
630,0	670,1	1 032,6	1 148,0	1 236,2	1 398,4	1 651,6	403,4	405,0	433,2	424,0	420,8	407,9	PRODUITS ÉNERGÉTIQUES	3
232,9	94,0	104,7	94,6	92,9	89,2	72,4	17,1	17,5	20,2	17,2	18,3	19,0	Charbon, cokes et agglomérés	32
397,1	576,1	927,6	1 053,3	1 143,2	1 311,5	1 578,9	386,1	387,4	413,0	406,5	402,2	388,7	Pétroles et dérivés	33
0	0	0	0	0,1	0,3	0,4	0,1	0,1	0,1	0,3	0,3	0,2	Gaz naturels et gaz d'usine	34
													Energie électrique	35
1 712,3	2 109,8	2 015,8	2 539,0	2 517,9	2 260,9	2 568,5	625,0	627,6	671,7	679,8	715,4	735,1	MATIÈRES PREMIÈRES	2 + 4
1 594,6	1 979,0	1 894,3	2 369,6	2 366,7	2 124,5	2 433,9	590,5	593,6	640,9	647,0	682,3	700,0	Mat. prem. autres que les combust. minéraux	2
97,6	110,0	133,8	172,8	182,4	145,0	171,8	44,2	35,3	45,3	71,6	48,0	40,7	Peaux et pelleteries brutes	21
157,4	192,2	202,9	266,2	323,4	280,5	267,6	54,9	55,2	85,8	57,6	68,9	43,9	Graines, noix, amandes oléagineuses et farines	22
99,6	154,6	109,7	113,1	110,2	89,4	96,5	21,3	24,8	27,7	27,9	32,1	33,4	Caoutchouc brut, naturel, synthétique et régénéré	23
227,1	277,2	296,3	353,1	321,9	255,2	297,1	71,9	84,3	81,5	66,9	89,4	107,5	Bois et liège	24
82,8	109,5	131,2	159,5	154,1	151,3	174,7	44,8	46,0	41,7	53,4	53,0	58,0	Pâtes à papier et déchets de papier	25
381,1	419,4	398,6	390,7	382,7	349,9	371,1	84,0	79,1	97,1	104,0	93,9	84,6	Fibres textiles et déchets d'articles textiles	26
95,6	120,8	128,3	178,8	186,2	176,5	201,1	48,6	54,5	50,4	47,7	54,1	63,0	Produits minéraux non métallifères, n.d.a.	27
391,2	533,0	390,5	612,7	577,0	559,3	728,4	190,6	186,0	178,0	184,4	209,0	237,1	Minerais et déchets de métaux	28
85,3	89,7	100,0	123,6	129,8	118,5	125,8	30,2	28,3	33,4	33,6	34,0	31,7	Matières brutes animales ou végétales n.d.a.	29
117,8	130,7	121,4	169,4	151,2	136,4	134,6	34,5	34,1	30,8	32,7	33,0	35,1	Corps gras, graisses et huiles anim. ou végét.	4
35,0	32,4	27,9	39,2	34,9	30,1	27,5	7,3	5,6	7,3	6,3	8,6	8,4	Corps gras, graisses et huiles d'origine animale	41
78,6	93,8	89,2	123,0	108,5	99,0	99,3	25,4	26,4	21,8	24,7	22,3	24,2	Huiles d'origine végétale	42
4,4	4,8	4,1	7,2	7,7	7,2	7,7	1,8	2,1	1,7	1,7	2,2	2,5	Huiles et graisses élaborées: cire anim. ou végétale	43
374,7	577,8	869,0	1 204,1	1 219,0	1 206,9	1 370,8	364,4	332,0	362,2	401,7	461,6	430,7	MACHINES ET MATÉRIEL DE TRANSPORT	7
225,8	381,8	554,7	713,1	726,8	664,9	772,7	187,2	204,2	213,4	214,8	256,4	254,7	Machines non électriques	71
53,3	100,0	177,1	258,9	291,1	289,5	351,4	83,9	88,7	100,2	104,0	126,0	125,5	Machines et appareils électriques	72
97,8	100,4	133,9	232,1	201,1	252,6	246,7	93,3	39,1	48,6	82,8	79,1	50,5	Matériel de transport	73
1 265,5	2 039,5	2 149,5	2 987,5	3 161,0	2 928,8	3 637,7	852,7	935,1	1 008,2	1 038,5	1 113,7	1 222,5	AUTRES PRODUITS INDUSTRIELS	5, 6, 8
195,5	311,7	349,7	468,9	456,5	472,4	572,1	143,2	139,6	156,8	146,0	180,5	192,7	Produits chimiques	5
77,0	133,0	161,2	235,1	212,1	216,3	251,0	63,7	62,8	68,0	67,4	82,4	98,2	Éléments et composés chimiques	51
8,1	9,9	4,9	6,9	7,5	6,5	8,2	2,0	1,6	2,3	1,6	2,3	2,4	Goudrons minér., dériv. chim. bruts de combust.	52
10,1	18,9	24,2	30,7	31,3	31,9	39,4	10,2	9,9	10,2	10,6	11,7	11,5	Matières colorantes et produits tannants	53
18,2	24,9	31,6	41,6	50,9	55,8	65,0	18,8	13,8	16,3	16,0	17,8	17,3	Produits médicaux et pharmaceutiques	54
9,3	13,5	17,7	22,8	23,1	23,2	27,1	7,4	6,2	6,4	6,6	8,4	7,5	Prod. aromatiques, prod. de toilette et d'entretien	55
0,1	2,0	0,9	0,9	2,7	4,3	5,5	1,2	1,1	2,0	1,2	1,9	1,8	Engrais manufacturés	56
0,4	1,2	1,9	2,4	3,1	3,5	4,4	0,9	1,2	1,5	0,7	1,5	1,6	Explosifs	57
32,2	44,8	49,9	63,8	61,0	61,4	89,0	19,8	22,0	28,9	22,3	30,1	29,4	Mat. plastiques, cellulose régénérée, résines artif.	58
40,5	64,4	60,9	70,7	70,2	69,3	82,5	19,2	21,0	21,3	19,6	24,5	22,9	Produits chimiques n.d.a.	59
829,1	1 322,6	1 445,1	1 961,1	2 066,8	1 873,6	2 372,4	551,8	611,7	653,0	685,9	712,6	789,9	Articles manufacturés classés par matières	6
25,4	32,6	42,0	49,8	60,2	46,4	63,7	14,4	17,3	17,6	17,6	20,0	23,1	Cuir et peaux tannés et art., pelleteries apprêtées	61
13,7	22,6	40,9	51,9	50,3	41,2	51,3	12,2	13,5	13,2	13,1	14,8	16,2	Articles en caoutchouc, n.d.a.	62
15,8	25,5	35,6	52,1	50,8	41,0	51,7	12,8	13,2	14,6	13,6	17,4	18,2	Articles en bois et liège, sauf les meubles	63
105,1	162,2	229,0	295,3	293,9	258,2	319,1	80,6	84,3	81,9	94,4	95,7	96,8	Papier, carton et articles en papier ou carton	64
170,6	236,2	275,2	334,9	334,4	273,7	332,3	77,5	81,6	92,3	96,1	96,4	94,8	Fils, tissus, articles confectionnés en textiles, etc...	65
51,1	71,8	87,6	139,4	154,6	141,6	156,5	39,2	39,4	44,9	41,0	46,8	48,6	Art. en matières minérales sauf en métaux, n.d.a.	66
125,9	185,2	213,0	227,8	225,4	199,9	300,9	69,1	79,7	83,4	85,6	93,2	108,6	Fonte, fer et acier	67
306,2	548,9	455,5	713,2	798,6	774,2	981,8	220,2	253,8	269,2	291,2	291,0	343,9	Métaux non ferreux	68
21,6	39,3	70,7	108,3	118,7	97,4	115,2	25,8	28,9	36,0	33,2	37,3	39,9	Articles manufacturés en métal	69
240,9	405,1	354,7	557,4	637,7	582,9	693,2	157,6	183,8	198,4	206,6	220,7	239,9	Articles manufacturés divers	8
4,2	8,0	15,3	21,5	18,3	18,9	19,2	4,9	4,7	5,3	4,4	5,1	5,7	App. sanitaires, art. hygiène, chauffage, éclairage	81
4,6	9,7	15,9	27,6	31,4	26,1	28,7	6,9	6,8	8,7	7,8	8,6	8,1	Meubles	82
0,8	0,9	3,1	4,3	4,7	4,2	4,6	1,2	1,1	1,3	1,4	1,7	2,4	Articles de voyage, sacs à main et similaires	83
30,4	53,6	115,3	185,8	218,3	173,1	213,8	43,6	60,9	63,2	72,4	74,0	89,1	Vêtements	84
4,9	8,9	18,5	24,4	29,1	24,3	30,0	6,8	7,3	6,4	12,4	8,7	10,0	Chaussures	85
39,0	55,2	92,4	146,4	165,4	166,9	188,0	44,8	48,8	52,7	53,1	56,5	56,3	App. scientif., photocinéma, optique, horlogerie	86
42,9														

export

Mio \$

CST- Waren- klasse Teil oder Abschnitt 1)	Warenbenennung	1968							1969					
		1958	1960	1963	1965	1966	1967	1968	II	III	IV	I	II	III
									II	III	IV	I	II	III
0 — 9	AUSFUHR INTRA-EWG INSGESAMT	2 406,0	3 365,0	5 451,9	6 306,3	7 318,0	8 002,5	9 339,8	2 143,3	2 277,4	2 747,7	2 626,5	2 848,2	2 803,0
0 + 1	NAHRUNGS- UND GENUSSMITTEL	65,5	82,1	111,0	166,1	177,1	285,4	379,0	92,7	94,2	112,9	95,7	129,9	131,6
0	Nahrungsmittel	57,7	73,6	94,7	143,6	152,0	251,9	336,4	82,2	80,6	107,7	84,6	116,0	120,3
00	Lebende Tiere	4,4	9,8	22,4	27,2	24,5	48,3	55,9	12,7	12,5	16,8	13,2	20,5	25,2
01	Fleisch und Fleischwaren	8,9	15,0	10,8	6,1	9,9	25,4	51,3	12,4	15,1	13,9	13,0	23,8	26,4
02	Molkereierzeugnisse und Eier	5,9	9,4	14,3	48,6	42,0	78,7	90,7	26,3	18,9	26,8	18,7	25,7	25,1
03	Fisch und Fischwaren	5,9	5,9	11,9	16,0	17,6	19,1	23,8	5,7	5,1	7,3	7,0	8,3	7,1
04	Getreide und Getreideerzeugnisse	16,1	20,3	4,9	7,2	9,4	11,7	24,9	5,6	7,3	8,1	5,3	7,1	6,2
05	Obst und Gemüse	9,1	4,5	9,4	10,0	13,3	20,2	23,6	5,4	5,6	7,5	6,5	6,2	6,1
06	Zucker und Zuckerwaren	0,3	4,9	2,7	3,6	3,6	5,6	6,8	1,6	2,3	1,7	2,4	6,7	5,5
07	Kaffee, Tee, Kakao, Gewürze und Waren daraus	1,9	3,1	2,8	5,9	9,2	14,1	21,5	3,7	5,2	8,3	6,0	6,8	7,8
08	Futtermittel, ausgen. ungemahlene Getreide	7,4	8,1	11,2	13,5	15,7	20,7	26,7	5,4	5,4	9,7	8,8	7,1	7,4
09	Verschiedene Nahrungsmittelzubereitungen	1,3	1,5	4,0	5,5	6,6	8,0	12,1	3,3	3,3	3,2	3,6	3,8	3,5
1	Getränke und Tabak	7,9	8,5	16,3	22,4	25,1	33,5	42,7	10,5	13,6	10,6	11,1	13,9	11,3
11	Getränke	6,4	6,8	8,4	10,4	11,3	12,5	13,9	3,9	3,7	3,4	3,4	5,0	4,6
12	Tabak und Tabakwaren	1,4	1,7	7,8	12,0	13,7	21,0	28,7	6,6	9,9	7,2	7,7	8,9	6,7
3	MINERALISCHE BRENNSTOFFE	397,5	485,5	544,4	474,1	476,9	484,8	537,8	126,1	131,2	144,2	134,0	127,0	130,2
32	Kohle, Koks und Briketts	375,8	443,5	491,9	422,1	415,0	402,0	448,4	103,8	110,0	123,1	114,1	107,7	110,1
33	Erdöl und Erdöldestillationserzeugnisse	18,7	32,9	42,1	43,2	53,0	73,0	80,0	19,6	19,1	19,1	17,8	16,9	17,8
34	Erdgas und Industriegase	2,2	8,6	9,5	8,7	8,7	9,8	9,5	2,7	2,2	1,9	2,1	2,4	2,4
35	Elektrischer Strom	—	—	—	—	—	—	—	—	—	—	—	—	—
2 + 4	ROHSTOFFE	108,1	165,9	218,4	311,0	375,3	381,1	419,3	101,1	101,2	116,1	110,8	116,3	124,3
2	Rohstoffe, ausgen. mineralische Brennstoffe	102,4	157,5	206,0	286,9	349,1	347,2	377,0	92,2	88,5	104,4	99,7	103,0	111,5
21	Häute, Felle und Pelzfelle, roh	5,5	13,9	15,6	18,3	28,6	26,2	24,4	6,6	5,8	5,9	8,3	7,9	5,3
22	Ölsaaten und Ölrüchte	0,1	0,3	0,3	0,6	0,4	2,0	1,8	0,1	1,0	0,2	0,5	0,1	0,7
23	Rohkautschuk, natürl., synthet. oder regeneriert	1,3	4,0	8,4	10,7	14,6	13,5	16,2	4,0	3,7	4,9	5,3	5,2	4,8
24	Holz und Kork	10,1	8,1	11,2	14,8	17,1	28,0	37,6	9,6	9,0	10,5	5,8	7,8	3,1
25	Zellstoff und Papierabfälle	4,6	8,5	9,7	8,0	9,7	9,3	8,8	2,0	1,8	2,5	2,6	3,7	3,6
26	Spinnstoffe und Abfälle von Spinnstoffen	20,5	35,6	59,9	75,5	52,7	82,0	101,5	24,0	24,4	32,3	31,6	32,6	32,6
27	Natürliche Düngemittel u. mineral. Rohstoffe	23,2	26,7	33,3	41,1	47,6	51,2	55,8	14,7	14,5	15,1	13,1	16,3	17,1
28	Erze und Metallabfälle	32,9	57,0	56,3	104,2	124,4	116,8	111,3	27,9	25,0	27,1	24,4	25,4	36,1
29	Tierische und pflanzliche Rohstoffe, a.n.g.	5,2	6,1	10,7	13,7	16,2	18,1	19,6	3,3	3,0	6,0	8,0	4,0	3,3
4	Tierische und pflanzliche Fette und Öle	5,6	8,4	12,4	24,2	26,2	33,9	42,3	8,9	12,7	11,7	11,1	13,3	12,8
41	Tierische Fette und Öle	2,2	2,2	4,7	10,4	12,4	11,8	11,5	2,9	3,1	2,5	2,7	3,5	3,4
42	Pflanzliche Öle	0,6	2,6	3,0	6,3	5,1	11,6	16,6	2,6	5,7	5,5	4,9	5,9	5,4
43	Öle und Fette, verarbeitet und Wachse	2,8	3,6	4,7	7,4	8,8	10,5	14,2	3,4	4,0	3,7	3,5	3,8	4,0
7	MASCHINEN UND FAHRZEUGE	896,8	1 115,9	2 292,4	2 515,1	2 917,1	3 114,4	3 626,3	840,8	866,3	1 099,4	1 005,1	1 124,2	1 067,6
71	Nichtelektrische Maschinen	524,6	632,8	1 196,9	1 226,2	1 485,0	1 611,2	1 821,1	418,2	447,2	544,2	471,7	535,4	521,5
72	Elektrische Maschinen und Apparate	173,2	235,7	425,5	510,1	588,2	634,9	713,0	162,2	176,2	215,5	200,9	223,9	228,5
73	Fahrzeuge	210,8	268,0	663,7	778,8	842,7	867,9	1 093,2	260,3	242,8	340,6	332,5	364,8	317,5
5, 6, 8	ANDERE INDUSTRIELLE ERZEUGNISSE	924,2	1 495,8	2 220,6	2 743,8	3 276,0	3 630,8	4 237,9	953,2	1 044,9	1 240,1	1 248,9	1 312,7	1 312,5
5	Chemische Erzeugnisse	221,3	328,0	472,3	601,9	741,4	855,3	1 020,6	243,5	244,3	286,8	299,0	307,9	298,1
51	Chemische Grundstoffe und Verbindungen	88,6	125,6	163,9	191,4	226,7	289,6	333,7	81,7	81,0	89,6	92,6	97,2	90,0
52	Mineralteere und Destillationserzeugnisse	1,4	7,0	3,8	3,5	3,5	4,7	7,5	1,7	1,8	2,6	3,5	2,1	1,9
53	Farb- und Gerbstoffe	25,9	40,2	57,5	74,2	89,6	101,0	117,3	27,6	28,6	33,6	33,5	37,0	35,8
54	Medizinische und pharmazeutische Erzeugnisse	12,0	19,1	28,3	39,3	49,6	60,6	79,1	18,1	19,6	23,0	22,6	23,1	27,4
55	Kosmetika, Seifen, Putz-, Wasch- u. Reinigungsm.	7,5	9,9	18,6	26,4	35,1	42,3	56,5	12,9	16,1	15,1	16,6	18,0	17,8
56	Chemische Düngemittel	11,6	17,6	21,6	26,6	24,2	26,6	33,0	5,8	8,7	10,1	7,6	4,9	6,6
57	Sprengstoffe	3,7	0,9	1,2	1,6	1,8	6,6	5,8	1,3	1,7	1,6	1,6	1,8	2,0
58	Kunststoffe, regen. Zellulose und Kunstharze	40,6	61,7	104,1	138,5	171,1	198,5	236,7	56,9	57,5	67,7	74,9	80,2	77,8
59	Chemische Erzeugnisse, a.n.g.	25,9	39,7	59,0	83,0	105,0	125,4	151,3	37,4	29,3	44,1	46,2	43,6	38,8
6	Bearb. Waren nach Beschaffenheit gegliedert	522,7	931,6	1 291,4	1 573,8	1 850,5	2 007,7	2 253,5	509,2	548,4	654,4	662,9	710,9	697,6
61	Leder, Lederwaren und zugerichtete Pelzfelle	8,6	13,8	19,0	26,9	33,7	30,1	35,5	8,9	8,5	10,2	10,2	11,5	10,3
62	Kautschukwaren, a.n.g.	15,6	23,8	33,2	46,6	55,3	60,4	70,3	16,6	17,7	19,5	21,5	24,2	24,0
63	Holz- und Korkwaren, ausgen. Möbel	9,3	12,4	17,1	25,0	29,4	35,5	43,4	10,2	10,2	13,2	11,8	12,7	12,5
64	Papier, Pappe und Waren daraus	17,0	27,1	46,4	66,3	83,8	98,5	135,1	30,4	33,6	41,2	40,1	44,4	44,7
65	Garne, Gewebe und Textilwaren	51,0	79,7	180,0	256,4	298,3	334,3	425,4	94,3	101,0	128,3	133,9	140,8	129,4
66	Waren aus mineralischen Stoffen, a.n.g.	69,9	96,2	142,0	171,5	191,7	212,4	240,5	56,8	61,8	68,2	65,3	75,0	75,0
67	Eisen und Stahl	199,3	450,5	556,7	573,2	652,3	715,0	713,9	157,1	176,3	199,3	216,8	216,1	215,1
68	NE-Metalle	40,8	74,1	79,0	127,2	186,3	187,4	221,4	52,3	50,3	61,8	61,5	71,2	72,5
69	Metallwaren	89,7	127,0	212,5	279,3	302,7	334,3	367,7	82,6	89,0	112,6	101,8	115,0	114,0
8	Verschiedene bearbeitete Waren	180,1	236,1	456,9	568,0	684,1	767,8	963,8	200,5	252,2	298,9	287,0	293,9	316,9
81	San. u. hyg. Art., Heizkessel f. Zentralh., Beleucht.	11,3	15,8	26,2	41,7	48,8	54,8	70,9	14,7	18,9	23,1	20,0	21,9	23,4
82	Möbel	13,2	19,1	34,8	58,9	72,0	81,0	120,3	26,5	29,8	40,1	40,7	45,4	37,7
83	Reiseartikel, Täschnerwaren und dergleichen	4,2	4,9	6,7	9,9	11,2	11,5	13,2	3,0	2,9	4,5	3,7	4,2	3,7
84	Bekleidung	16,2	24,0	59,8	102,5	133,4	135,7	178,9	33,0	51,8	48,8	57,5	47,9	65,5
85	Schuhe	3,2	3,8	7,3	10,9	13,5	17,0	22,8	2,9	7,2	6,6	8,1	5,1	10,7
86	Feinmech., optische u. photochem. Erzeugn. Uhren	53,5	69,5	192,6	166,5	191,7	215,7	250,7	56,6	60,2	78,8	68,0	77,8	77,9
89	Bearbeitete Waren, a.n.g.	66,2	76,9	127,5	177,6	213,4	252,1	307,0	63,8	81,4	97,9	88,9	91,5	98,0
9	WAREN U. VORGÄNGE, NICHT NACH BESCH. GEGL.	14,0	19,8											

TAB. 3 a
DEUTSCHLAND (BR)-ALLEMAGNE (RF)

RÉSUMÉ DU COMMERCE
de la CEE par catégories de produits

export

Mio \$

1958	1960	1963	1965	1966	1967	1968	1968			1969			Dénomination des produits	Classe, section, division-CST 1)
							II	III	IV	I	II	III		
6 401,3	8 049,8	9 163,7	11 586,0	12 816,1	13 733,2	15 502,7	3 553,6	3 879,6	4 417,7	3 766,3	4 267,6	4 328,3	EXPORTATIONS EXTRA-CEE TOTAL	0 — 9
117,3	140,1	177,5	268,5	248,8	255,2	279,3	60,2	72,4	75,3	69,8	68,9	83,0	PROD. ALIMENT., BOISSONS, TABACS	0 + 1
97,3	113,6	145,5	226,8	204,4	209,0	224,3	47,6	56,3	60,2	59,0	53,5	66,8	Produits alimentaires	0
1,6	2,8	4,0	4,1	3,0	3,0	4,7	1,4	1,0	0,9	1,9	1,8	1,8	Animaux vivants	00
13,4	12,0	8,4	15,5	6,7	7,8	9,8	2,5	3,2	1,3	1,8	2,4	4,6	Viandes et préparations de viandes	01
1,2	2,1	3,2	7,5	21,3	18,6	24,2	5,8	7,5	5,2	6,2	4,4	6,0	Produits laitiers, œufs	02
7,5	7,5	11,2	14,7	15,6	15,9	15,8	3,4	3,4	4,9	3,9	5,1	4,3	Poissons et préparations de poissons	03
26,3	37,8	59,7	112,8	80,8	63,8	56,7	12,8	16,1	12,8	16,2	17,1	26,6	Céréales et produits à base de céréales	04
21,6	11,5	19,4	21,6	22,6	25,9	32,2	5,2	3,8	12,4	9,1	5,0	4,0	Fruits et légumes	05
3,7	5,7	3,9	4,5	6,0	6,8	12,4	1,8	3,6	5,1	4,2	2,6	2,5	Sucres et préparations à base de sucre	06
7,0	10,9	8,7	13,5	15,5	18,8	24,4	4,4	6,4	8,2	6,4	5,0	6,0	Café, thé, cacao, épices et produits dérivés	07
10,3	15,9	22,2	28,0	27,4	41,7	36,4	8,0	9,1	7,5	6,9	7,4	8,1	Aliments pour animaux, frais; déchets alimentaires	08
4,9	3,9	4,5	4,7	5,6	6,8	7,7	2,1	2,0	1,9	2,4	2,7	2,7	Préparations alimentaires diverses	09
20,0	26,5	31,9	41,7	44,3	46,2	55,1	12,7	16,1	15,2	10,7	15,4	16,2	Boissons et tabacs	1
19,1	25,0	26,5	32,0	32,9	36,2	40,6	10,4	12,3	9,8	7,4	12,8	13,0	Boissons	11
0,9	1,5	5,3	9,7	11,5	10,0	14,5	2,3	3,8	5,3	3,3	2,6	3,2	Tabacs bruts et manufacturés	12
183,0	192,6	272,4	254,0	249,8	243,7	288,4	68,6	81,6	75,2	60,5	68,9	74,8	PRODUITS ÉNERGÉTIQUES	3
104,1	111,1	118,2	101,9	90,0	85,5	95,7	19,5	27,7	29,1	21,2	19,1	19,2	Charbon, coques et agglomérés	32
76,1	78,5	150,9	149,6	157,3	155,3	190,2	48,4	53,3	45,6	38,7	49,1	54,9	Pétroles et dérivés	33
3,5	3,5	3,7	2,5	2,7	2,8	2,6	0,7	0,7	0,7	0,6	0,6	0,7	Gaz naturels et gaz d'usine	34
—	—	—	—	—	—	—	—	—	—	—	—	—	Energie électrique	35
126,8	164,4	215,0	267,3	297,4	305,6	323,9	78,2	77,6	91,1	77,7	86,9	88,4	MATIÈRES PREMIÈRES	2 + 4
104,2	138,4	188,3	231,2	258,9	267,0	284,0	69,3	66,2	81,0	67,3	75,3	77,4	Mat. prem. autres que les combust. minéraux	2
7,8	13,4	11,4	13,2	13,8	12,1	11,7	3,1	3,1	3,0	2,9	3,8	3,0	Peaux et pelleteries brutes	21
0,3	0,5	0,8	1,5	1,7	1,2	1,3	0,4	0,3	0,3	0,3	0,4	0,9	Graines, noix, amandes oléagineuses et farines	22
3,4	10,8	14,3	21,1	25,5	25,0	29,5	7,0	6,6	9,0	7,2	8,4	9,4	Caoutchouc brut, naturel, synthétique et régénéré	23
4,7	8,6	12,3	14,7	17,5	19,3	18,7	4,9	4,3	5,7	3,4	5,1	6,0	Bois et liège	24
6,3	7,2	5,2	4,0	3,7	4,4	4,2	0,9	1,2	1,2	1,2	1,4	1,6	Pâtes à papier et déchets de papier	25
47,9	56,5	87,5	105,2	154,3	118,8	130,0	31,9	31,2	36,9	32,2	33,5	33,9	Fibres textiles et déchets d'articles textiles	26
14,4	17,2	19,6	24,5	27,3	31,7	33,8	8,1	8,0	8,3	8,0	7,7	8,2	Produits minéraux non métallifères, n.d.a.	27
7,2	10,9	12,1	18,4	22,1	23,7	20,0	5,8	4,2	5,4	2,8	5,7	5,5	Minerais et déchets de métaux	28
13,7	17,5	24,1	28,7	30,8	30,9	34,8	7,2	7,3	11,1	9,3	9,2	8,9	Matières brutes animales ou végétales n.d.a.	29
22,6	26,0	26,6	36,1	38,5	38,5	40,0	8,9	11,3	10,2	10,4	11,6	11,0	Corps gras, graisses et huiles anim. ou végét.	4
6,6	8,0	6,6	6,6	5,4	5,0	3,9	0,9	1,0	0,9	0,9	0,9	0,8	Corps gras, graisses et huiles d'origine animale	41
8,4	9,7	9,8	15,4	17,8	17,2	17,1	3,6	5,1	4,1	5,0	5,4	4,8	Huiles d'origine végétale	42
7,5	8,4	10,1	14,1	15,3	16,4	19,0	4,4	5,3	5,1	4,5	5,3	5,5	Huiles et graisses élaborées : cire anim. ou végétale	43
3 059,8	3 834,1	4 524,8	5 754,2	6 378,8	6 668,4	7 727,0	1 787,8	1 880,2	2 229,7	1 858,7	2 220,3	2 146,0	MACHINES ET MATÉRIEL DE TRANSPORT	7
1 347,4	1 609,4	2 089,3	2 707,4	3 084,3	3 341,8	3 676,8	837,4	909,3	1 050,7	874,7	1 010,6	1 039,9	Machines non électriques	71
523,0	647,3	742,8	967,9	1 030,8	1 125,2	1 234,2	274,3	306,7	364,7	304,2	340,3	368,2	Machines et appareils électriques	72
1 205,5	1 603,3	1 678,6	2 078,9	2 264,9	2 201,8	2 816,2	676,1	664,2	814,4	679,8	869,4	737,9	Matériel de transport	73
2 894,6	3 689,3	3 872,1	4 892,9	5 440,8	6 066,0	6 684,5	1 512,0	1 719,6	1 888,6	1 650,9	1 772,9	1 885,2	AUTRES PRODUITS INDUSTRIELS	5, 6, 8
719,1	933,1	1 174,1	1 475,5	1 672,7	1 849,4	2 093,3	487,9	541,5	572,4	549,7	570,2	595,8	Produits chimiques	5
240,0	298,1	353,0	462,3	541,9	583,3	627,7	151,0	161,6	165,0	166,0	173,5	176,6	Éléments et composés chimiques	51
3,4	3,2	3,1	3,8	4,2	7,5	10,5	2,6	2,7	3,0	2,5	2,1	2,1	Goudrons minér., dériv. chim. bruts de combust.	52
80,4	112,8	144,7	192,3	220,0	237,3	273,9	63,6	72,0	74,8	69,8	73,5	79,2	Matières colorantes et produits tannants	53
74,9	96,2	135,2	185,8	209,3	227,9	275,9	62,7	73,6	78,5	68,6	76,4	80,6	Produits médicinaux et pharmaceutiques	54
18,2	25,5	39,5	53,2	58,3	68,2	81,2	19,3	22,4	20,9	20,7	22,1	22,2	Prod. aromatiques, prod. de toilette et d'entretien	55
120,2	117,8	122,9	129,6	133,4	126,9	130,9	28,1	31,9	32,1	41,3	26,3	32,7	Engrais manufacturés	56
6,6	13,5	15,1	15,6	17,7	13,5	15,4	3,7	3,9	4,4	3,2	4,3	4,4	Explosifs	57
104,4	164,1	218,9	259,5	294,5	345,2	411,0	93,6	108,5	119,6	109,4	118,5	126,5	Mat. plastiques, cellulose régénérée, résines artif.	58
73,8	107,2	147,7	190,7	228,1	239,8	263,9	63,3	65,0	70,1	68,2	73,4	71,4	Produits chimiques n.d.a.	59
1 609,8	2 026,8	1 871,3	2 412,9	2 644,2	2 958,3	3 228,8	718,4	818,9	912,8	781,7	841,2	879,1	Articles manufacturés classés par matières	6
30,0	38,1	48,9	56,1	66,2	65,7	73,2	18,5	18,4	20,6	18,8	23,0	21,1	Cuir et peaux tannés et art., pelleteries apprêtées	61
53,4	69,9	80,0	88,8	98,1	108,0	124,6	30,3	33,7	33,6	26,8	31,5	32,1	Articles en caoutchouc, n.d.a.	62
20,1	27,3	30,8	36,4	38,9	42,3	45,9	10,7	11,1	13,8	10,5	13,7	13,6	Articles en bois et liège, sauf les meubles	63
42,0	55,4	70,1	82,9	88,7	96,8	106,4	24,8	26,9	29,9	25,0	28,2	30,4	Papier, carton et articles en papier ou carton	64
249,8	310,3	347,2	409,8	480,0	497,8	575,1	129,3	142,1	171,6	150,1	165,7	178,7	Fils, tissus, articles confectionnés en textiles, etc...	65
131,4	160,4	169,4	213,1	234,1	247,2	256,0	59,2	67,8	71,9	62,3	72,2	77,2	Art. en matières minérales sauf en métaux, n.d.a.	66
594,4	795,3	585,9	844,9	809,2	1 043,7	1 115,1	240,6	299,9	304,2	274,7	279,4	300,5	Fonte, fer et acier	67
150,8	187,9	176,3	260,6	391,0	375,2	418,5	87,3	92,1	115,7	91,7	85,9	88,2	Métaux non ferreux	68
308,8	338,3	354,5	421,7	455,1	481,7	513,2	117,7	126,8	151,3	121,9	141,7	137,2	Articles manufacturés en métal	69
565,7	729,4	826,8	1 004,4	1 123,8	1 258,2	1 362,4	305,6	359,2	403,5	319,5	361,5	410,4	Articles manufacturés divers	8
22,8	28,7	31,7	41,9	45,9	46,8	49,6	10,7	12,8	15,0	12,3	13,6	15,3	App. sanitaires, art. hygiène, chauffage, éclairage	81
11,0	16,8	27,9	38,3	46,7	53,1	69,8	17,6	16,4	20,0	16,5	20,1	18,5	Meubles	82
16,2	19,0	17,3	20,2	20,4	20,3	21,9	5,3	6,0	6,7	4,3	6,3	6,7	Articles de voyage, sacs à main et similaires	83
58,9	77,7	86,2	102,8	108,0	117,1	134,3	26,3	40,1	38,9	33,2	32,0	46,6	Vêtements	84
7,4	10,1	17,4	22,2	23,1	30,5	41,4	7,0	13,8	10,4	10,0	8,7	16,1	Chaussures	85
224,8	273,9	324,0	381,7	428,0	459,0	501,5	117,9	126,0	149,0	116,4	135,0	147,7	App. scientif., photocopie, optique, horlogerie	86
225,1	274,2													

CST- Waren- klasse Teil oder Abschnitt 1)	Warenbenennung	1958	1960	1963	1965	1966	1967	1968	1968			1969		
									II	III	IV	I	II	III
0 — 9	EINFUHR INTRA-EWG INSGESAMT	683,6	1 309,8	2 474,8	2 291,4	2 787,2	3 389,9	3 709,2	861,1	898,0	1 072,6	1 107,8	1 202,8	1 166,8
0 + 1	NAHRUNGS- UND GENUSSMITTEL	77,8	127,9	240,4	335,4	380,7	482,1	622,3	141,2	154,7	204,9	177,3	195,3	168,5
0	Nahrungsmittel	75,0	121,6	224,3	317,7	354,5	448,7	576,1	131,5	143,9	185,6	168,6	178,7	157,1
00	Lebende Tiere	15,7	30,8	52,8	52,7	50,1	85,4	113,6	23,4	26,3	40,2	31,0	32,6	35,2
01	Fleisch und Fleischwaren	11,3	21,6	52,4	71,6	92,0	121,9	144,7	39,3	38,2	33,7	25,6	30,9	37,9
02	Molkereierzeugnisse und Eier	26,5	33,9	44,5	72,7	92,7	116,9	162,1	38,6	40,1	52,4	51,5	53,9	36,4
03	Fisch und Fischwaren	6,7	9,2	8,2	12,2	16,0	17,2	19,2	5,4	4,3	6,0	4,9	5,5	6,4
04	Getreide und Getreideerzeugnisse	1,8	11,3	16,8	49,8	35,2	36,0	46,0	9,5	10,2	18,6	21,8	15,9	9,9
05	Obst und Gemüse	5,8	4,9	12,8	26,9	19,5	21,3	26,6	2,7	4,2	13,1	10,0	4,0	4,0
06	Zucker und Zuckerwaren	2,6	1,9	12,9	6,9	5,6	5,2	5,4	0,8	2,0	1,9	2,9	19,2	13,5
07	Kaffee, Tee, Kakao, Gewürze und Waren daraus	0,9	1,1	1,3	1,5	3,1	3,5	4,3	0,7	1,3	1,5	1,3	1,4	2,0
08	Futtermittel, ausgen. ungemahlene Getreide	1,8	3,6	18,3	20,9	31,7	33,2	49,4	9,8	15,7	17,2	18,4	13,6	10,3
09	Verschiedene Nahrungsmittelzubereitungen	0,7	1,3	4,4	2,5	8,4	8,3	4,9	1,1	1,7	1,1	1,3	1,6	1,4
1	Getränke und Tabak	2,8	6,3	16,1	17,7	26,3	33,4	46,3	9,8	10,7	19,4	8,6	16,7	11,4
11	Getränke	2,4	4,2	8,7	7,8	10,8	14,8	17,3	3,1	3,9	7,7	3,4	3,2	4,6
12	Tabak und Tabakwaren	0,5	2,2	7,4	9,9	15,0	18,4	28,7	6,7	6,8	11,3	5,3	13,5	6,9
3	MINERALISCHE BRENNSTOFFE	42,1	71,1	50,4	31,3	47,0	70,7	73,6	18,2	18,6	20,5	26,1	19,7	24,3
32	Kohle, Koks und Briquets	37,6	65,2	41,0	21,6	35,1	55,4	53,4	13,2	13,9	14,3	19,1	13,0	17,9
33	Erdöl und Erdöldestillationserzeugnisse	2,8	5,1	8,6	9,3	11,7	14,9	18,7	4,5	4,4	6,0	6,7	6,2	6,1
34	Erdgas und Industriegase	2,0	1,4	0,8	0,3	0,2	0,6	1,5	0,5	0,4	0,2	0,3	0,5	0,3
35	Elektrischer Strom	—	—	—	—	—	—	—	—	—	—	—	—	—
2 + 4	ROHSTOFFE	111,3	238,6	268,5	347,2	400,4	440,4	422,0	101,2	94,8	117,8	118,1	127,2	129,1
2	Rohstoffe, ausgen. mineralische Brennstoffe	105,0	227,5	259,5	338,9	388,2	418,2	401,9	97,4	89,2	112,1	114,0	120,9	123,4
21	Häute, Felle und Pelzfelle, roh	5,5	17,7	17,9	20,4	28,7	29,9	30,2	7,0	7,2	8,8	10,1	9,0	7,4
22	Olisaaten und Ölrüchte	0,9	0,3	3,3	4,6	8,1	7,3	7,0	0,4	1,4	4,1	4,7	2,0	1,7
23	Rohkautschuk, natürl., synthet. oder regeneriert	0,7	3,1	9,7	16,9	21,2	24,3	26,9	6,8	6,0	7,2	7,9	9,8	8,7
24	Holz und Kork	4,5	13,7	21,6	15,3	18,6	24,9	26,5	7,2	7,0	6,1	3,7	6,2	6,2
25	Zellstoff und Papierabfälle	2,5	3,9	4,2	6,0	7,8	9,4	10,0	2,2	2,2	2,8	2,8	3,5	3,5
26	Spinnstoffe und Abfälle von Spinnstoffen	33,0	55,7	79,3	72,8	88,3	76,1	81,1	20,3	18,2	24,3	27,5	30,0	26,8
27	Natürliche Düngemittel u. mineral. Rohstoffe	7,8	11,2	16,0	16,7	21,3	25,6	26,6	6,2	6,5	7,4	7,5	8,6	7,8
28	Erze und Metallabfälle	43,5	111,8	93,8	169,9	174,4	199,3	171,8	42,6	37,1	44,4	41,5	46,5	57,4
29	Tierische und pflanzliche Rohstoffe, a.n.g.	7,4	10,8	13,8	16,5	20,3	23,4	22,0	5,0	3,6	7,2	8,3	6,2	4,6
4	Tierische und pflanzliche Fette und Öle	6,3	11,1	9,0	8,3	12,1	22,2	20,0	3,8	5,6	5,7	4,1	6,3	5,2
41	Tierische Fette und Öle	1,7	1,5	2,6	2,5	3,6	3,4	2,6	0,7	0,8	0,6	0,5	0,6	0,4
42	Pflanzliche Öle	1,7	4,9	3,3	1,4	3,3	13,8	9,9	1,4	2,9	3,1	1,7	3,5	3,2
43	Öle und Fette, verarbeitet und Wachse	3,1	4,2	3,0	4,4	5,3	5,1	7,5	1,7	1,9	2,0	1,9	2,2	1,5
7	MASCHINEN UND FAHRZEUGE	162,3	313,9	884,4	650,9	784,5	980,9	1 101,4	261,4	265,4	309,1	338,9	368,5	346,2
71	Nichtelektrische Maschinen	109,1	186,7	454,1	299,8	402,6	529,8	564,7	134,8	142,0	154,4	171,0	177,1	166,6
72	Elektrische Maschinen und Apparate	41,9	72,2	173,7	197,1	201,0	227,0	254,2	56,6	62,9	77,3	75,5	83,4	88,8
73	Fahrzeuge	16,6	65,4	256,7	154,0	180,9	224,8	198,2	69,8	60,0	77,0	92,5	108,0	90,2
5, 6, 8	ANDERE INDUSTRIELLE ERZEUGNISSE	289,6	556,5	1 014,4	906,7	1 165,5	1 404,3	1 481,4	337,5	362,7	417,6	444,8	488,2	495,0
5	Chemische Erzeugnisse	82,2	142,6	220,4	270,2	341,7	407,4	478,1	112,0	117,5	136,3	143,4	159,9	158,0
51	Chemische Grundstoffe und Verbindungen	36,9	62,4	85,0	96,5	115,6	137,5	160,2	36,5	39,8	46,8	50,0	50,5	52,3
52	Mineralteere und Destillationserzeugnisse	1,1	4,1	1,4	1,4	1,2	1,3	1,4	0,5	0,3	0,3	0,5	0,4	0,6
53	Farb- und Gerbstoffe	7,3	16,2	24,7	25,9	33,9	37,1	44,7	10,7	10,9	12,8	12,3	14,8	14,9
54	Medizinische und pharmazeutische Erzeugnisse	6,4	11,8	17,5	25,0	32,4	37,7	45,7	9,9	11,4	12,5	13,1	14,3	15,3
55	Kosmetika, Seifen, Putz-, Wasch- u. Reinigungsmit.	4,9	7,5	13,3	14,8	21,4	26,1	29,9	7,2	7,6	7,7	8,9	10,6	10,0
56	Chemische Düngemittel	5,7	3,5	2,5	5,5	7,4	8,5	7,8	1,6	1,9	2,4	2,2	1,8	2,1
57	Sprengstoffe	0,8	0,7	1,5	1,8	2,0	1,3	1,6	0,4	0,3	0,6	0,5	0,8	1,1
58	Kunststoffe, regen. Zellulose und Kunstharze	9,8	19,0	34,6	46,7	62,9	83,7	103,4	24,7	25,5	30,2	32,6	36,8	36,4
59	Chemische Erzeugnisse, a.n.g.	12,6	22,2	40,0	53,2	66,3	75,5	83,6	20,5	20,1	22,9	23,4	29,7	26,2
6	Bearb. Waren nach Beschaffenheit gegliedert	166,0	344,6	660,6	505,1	667,5	812,4	788,2	177,3	188,6	219,4	240,1	255,0	261,8
61	Leder, Lederwaren und zugerichtete Pelzfelle	6,4	9,7	11,3	13,8	18,9	16,6	19,3	4,2	4,9	5,9	5,7	6,2	4,9
62	Kautschukwaren, a.n.g.	2,5	5,6	13,2	17,5	22,3	28,9	35,9	8,0	8,6	10,6	10,6	10,7	10,0
63	Holz- und Korkwaren, ausgen. Möbel	0,8	1,5	2,3	2,0	2,8	3,1	6,9	0,8	3,0	2,4	1,0	1,2	0,9
64	Papier, Pappe und Waren daraus	4,0	7,5	16,5	16,4	20,2	23,2	28,9	7,1	6,3	7,9	8,6	9,8	9,7
65	Garne, Gewebe und Textilwaren	16,4	30,7	79,8	90,2	123,3	139,5	147,2	32,6	34,0	41,7	48,4	51,2	48,9
66	Waren aus mineralischen Stoffen, a.n.g.	28,5	39,3	72,7	60,5	72,0	84,1	83,9	18,7	20,7	23,6	24,4	27,1	27,3
67	Eisen und Stahl	71,8	184,2	347,4	204,8	263,9	329,1	290,7	65,0	68,1	78,9	90,3	89,9	102,1
68	NE-Metalle	13,5	28,7	47,0	50,8	84,6	114,4	98,8	23,6	22,5	25,8	30,1	35,8	33,2
69	Metallwaren	18,7	27,3	70,3	48,9	58,7	72,9	77,9	17,4	20,7	22,7	20,9	23,9	24,9
8	Verschiedene bearbeitete Waren	41,4	69,3	133,4	131,4	156,2	184,5	215,1	48,2	56,7	61,9	61,3	73,3	75,2
81	San. u. hyg. Art., Heizkessel f. Zentralh., Beleucht.	3,5	6,4	11,2	6,8	7,4	10,1	11,3	2,5	3,0	3,6	3,3	4,2	4,1
82	Möbel	0,5	2,3	6,6	4,8	5,3	6,4	8,2	2,0	1,7	2,5	2,2	2,8	2,4
83	Reiseartikel, Täschnerwaren und dergleichen	0,4	0,5	0,9	1,0	1,3	1,5	1,8	0,4	0,4	0,6	0,4	0,5	0,4
84	Bekleidung	3,7	5,8	11,7	15,3	22,2	26,1	35,4	6,9	9,7	10,9	11,5	11,8	13,5
85	Schuhe	0	0,2	0,4	0,8	1,1	1,4	1,7	0,3	0,5	0,5	0,5	0,5	1,0
86	Feinmech., optische u. photochem. Erzeugn. Uhren	15,5	26,3	66,3	62,5	69,3	78,0	87,7	20,9	23,0	23,5	24,7	30,6	30,3
89	Bearbeitete Waren, a.n.g.	16,2	22,8	36,3	41,7	51,6	61,8	69,3	15,3	18,4	20,4	18,8	22,9	23,8
9	WAREN U. VORGÄNGE, NICHT NACH BESCH. GEGL.	0,5	1,9	16,7	19,9	9,1	11,4	8,5	1,6	1,9	2,7	2,5	3,9	3,8

1) In den Summen der Abschnitte sind vertrauliche Angaben nicht enthalten.

TAB. 3 a
ITALIEN-ITALIE
import

RÉSUMÉ DU COMMERCE
de la CEE par catégories de produits

Mio \$

1958	1960	1963	1965	1966	1967	1964	1968			1969			Dénomination des produits	Classe, section, division-CST 1)
							II	III	IV	I	II	III		
2 470,6	3 411,7	5 064,4	5 055,9	5 784,1	6 307,2	6 543,4	1 712,6	1 640,1	1 750,6	1 787,5	1 920,5	1 916,2	IMPORTATIONS EXTRA-CEE TOTAL	0 — 9
468,4	615,7	1 083,5	1 275,2	1 385,7	1 296,8	1 308,8	397,1	367,1	324,7	344,9	355,2	336,5	PROD. ALIMENT., BOISSONS, TABACS	0 + 1
453,5	599,7	1 039,2	1 253,3	1 364,2	1 265,8	1 283,0	390,7	361,0	316,3	330,1	344,5	323,1	Produits alimentaires	0
39,8	56,8	123,1	116,4	153,0	185,2	170,5	51,3	41,7	41,6	56,1	66,7	53,7	Animaux vivants	00
91,9	94,3	177,2	233,5	253,8	281,5	193,5	55,5	42,9	43,9	57,2	57,5	54,5	Viandes et préparations de viandes	01
49,9	61,7	84,1	73,0	61,0	49,7	43,5	13,1	8,9	11,0	10,8	12,3	9,7	Produits laitiers, œufs	02
45,7	54,6	79,5	87,6	88,5	93,3	98,1	17,4	32,4	29,1	20,8	19,3	23,1	Poissons et préparations de poissons	03
79,3	176,8	293,3	447,7	518,1	344,6	456,9	180,7	150,6	100,0	98,5	98,4	105,6	Céréales et produits à base de céréales	04
28,0	39,0	66,7	103,4	107,1	108,5	116,0	25,9	27,5	36,6	32,7	33,6	26,3	Fruits et légumes	05
9,4	2,0	78,8	29,7	10,4	8,1	5,1	0,9	2,0	1,7	1,1	1,1	1,4	Sucres et préparations à base de sucre	06
107,1	94,3	98,1	123,6	123,3	142,4	143,9	33,4	36,0	40,1	40,1	41,3	35,0	Café, thé, cacao, épices et produits dérivés	07
13,9	19,3	35,9	37,5	47,4	51,6	54,1	12,1	18,5	11,8	12,5	15,8	13,3	Aliments pour animaux, frais; déchets alimentaires	08
0,6	3,3	2,5	0,8	0,8	1,0	1,3	0,3	0,5	0,4	0,3	0,3	0,6	Préparations alimentaires diverses	09
14,9	16,0	44,3	21,9	21,5	31,0	25,8	6,5	6,1	8,4	14,7	10,7	13,4	Boissons et tabacs	1
2,2	3,7	6,2	6,6	8,7	10,0	12,4	3,2	2,7	4,5	3,5	3,9	3,5	Boissons	11
14,3	12,3	38,1	15,3	12,8	21,0	13,7	3,6	3,4	3,9	11,2	6,8	9,9	Tabacs bruts et manufacturés	12
580,0	591,8	872,0	1 124,4	1 222,9	1 520,0	1 600,6	416,6	389,5	434,6	436,5	411,1	427,5	PRODUITS ÉNERGÉTIQUES	3
123,3	89,3	135,4	141,3	126,3	116,6	100,3	26,1	27,0	23,0	29,2	22,3	25,1	Charbon, coques et agglomérés	32
462,7	503,3	736,5	982,9	1 096,3	1 402,9	1 500,4	390,6	362,6	411,5	407,2	388,7	402,1	Pétroles et dérivés	33
0,5	0,4	0	0,2	0,3	0,7	1,0	0,3	0,2	0,2	0,1	0,1	0,1	Gaz naturels et gaz d'usine	34
—	—	—	—	—	—	—	—	—	—	—	—	—	Energie électrique	35
853,1	1 192,6	1 402,1	1 290,7	1 544,7	1 623,6	1 594,9	391,1	374,4	434,2	441,6	477,8	470,0	MATIÈRES PREMIÈRES	2 + 4
790,1	1 070,8	1 262,2	1 226,9	1 456,5	1 511,4	1 517,3	372,4	353,3	412,0	408,3	448,8	451,8	Mat. prem. autres que les combust. minéraux	2
45,8	75,6	78,3	88,2	126,3	117,5	110,8	24,3	29,2	31,0	32,3	37,7	41,6	Peaux et pelleteries brutes	21
37,6	55,7	94,5	109,3	145,0	161,0	152,4	34,5	29,6	46,5	42,1	37,8	23,2	Graines, noix, amandes oléagineuses et farines	22
43,5	79,2	67,0	57,0	60,0	65,0	58,0	13,7	13,0	16,3	15,7	19,0	19,8	Caoutchouc brut, naturel, synthétique et régénéré	23
124,0	178,6	249,7	223,0	244,9	264,1	282,9	72,9	71,1	77,0	67,6	85,9	96,9	Bois et liège	24
54,7	83,9	111,2	133,1	146,3	159,3	158,3	38,3	38,2	45,3	44,5	49,2	53,3	Pâtes à papier et déchets de papier	25
298,3	415,1	420,6	348,6	447,3	424,2	379,3	96,5	79,2	94,0	109,5	122,2	100,3	Fibres textiles et déchets d'articles textiles	26
39,7	48,3	62,0	76,3	90,3	95,3	104,7	26,5	26,6	25,0	26,7	28,0	29,9	Produits minéraux non métallifères, n.d.a.	27
146,5	116,2	153,6	164,4	160,7	188,3	236,8	57,6	57,3	68,1	59,5	59,0	76,4	Minerais et déchets de métaux	28
14,3	19,4	25,4	27,6	36,8	36,8	34,6	7,6	9,3	9,2	10,5	10,4	10,5	Matières brutes animales ou végétales n.d.a.	29
63,0	121,8	139,9	63,8	88,2	112,2	77,7	18,8	21,1	22,2	33,3	29,0	18,2	Corps gras, graisses et huiles anim. ou végét.	4
25,0	24,0	17,4	17,4	21,7	16,4	9,4	1,6	2,2	3,6	4,7	4,5	2,2	Corps gras, graisses et huiles d'origine animale	41
37,5	92,8	118,1	43,9	64,2	92,9	65,8	16,5	18,2	18,3	27,7	23,3	15,0	Huiles d'origine végétale	42
4,3	4,7	4,4	2,5	2,3	2,9	3,2	0,7	0,7	1,0	1,0	1,2	1,0	Huiles et graisses élaborées : cire anim. ou végétale	43
178,5	300,5	678,6	440,7	488,2	636,1	735,3	198,4	185,4	194,3	220,5	246,9	223,2	MACHINES ET MATÉRIEL DE TRANSPORT	7
110,3	182,3	422,3	252,3	307,9	384,8	404,7	103,3	95,7	107,6	109,1	127,2	129,6	Machines non électriques	71
39,2	56,6	140,8	106,3	119,7	141,2	158,2	40,8	36,9	43,3	43,2	53,6	60,1	Machines et appareils électriques	72
31,8	69,8	115,5	82,3	60,7	113,5	194,8	54,4	52,7	43,1	68,2	66,1	33,3	Matériel de transport	73
388,6	700,5	1 005,7	907,5	1 127,5	1 212,0	1 269,9	301,0	315,6	352,3	337,5	410,5	433,1	AUTRES PRODUITS INDUSTRIELS	5, 6, 8
114,3	194,8	212,5	211,8	236,3	262,1	292,2	69,5	70,4	78,5	76,1	92,5	86,7	Produits chimiques	5
49,1	81,5	85,1	79,4	85,3	94,5	108,7	25,0	24,2	28,2	25,9	30,4	30,9	Éléments et composés chimiques	51
3,4	8,3	4,1	2,0	3,1	7,4	5,4	1,7	1,2	1,5	0,8	0,7	0,5	Goudrons minér., dériv. chim. bruts de combust.	52
8,8	17,6	20,2	18,6	22,3	23,3	26,1	6,1	6,7	6,0	6,5	9,1	8,9	Matières colorantes et produits tannants	53
20,1	17,8	30,7	33,7	40,2	43,1	51,1	12,2	13,5	13,6	14,6	15,5	12,9	Produits médicinaux et pharmaceutiques	54
4,7	7,2	9,5	9,9	11,5	14,2	14,8	3,3	3,4	4,7	4,4	5,7	4,9	Prod. aromatiques, prod. de toilette et d'entretien	55
2,4	5,2	4,0	4,4	7,5	7,3	6,8	2,3	1,0	1,3	2,2	2,4	2,9	Engrais manufacturés	56
0,2	0,4	0,3	1,1	1,3	0,5	0,6	0,1	0,2	0,2	0,2	0,4	0,5	Explosifs	57
12,1	25,9	21,7	21,1	25,3	26,8	31,1	7,1	7,6	9,3	7,7	11,4	9,8	Mat. plastiques, cellulose régénérée, résines artif.	58
18,0	32,2	36,6	42,4	41,0	45,1	46,7	11,7	12,8	11,8	13,8	17,0	15,2	Produits chimiques n.d.a.	59
232,9	439,7	667,7	572,8	743,2	782,3	796,6	187,5	198,1	223,9	216,1	264,5	289,3	Articles manufacturés classés par matières	6
5,1	9,4	16,3	17,8	29,5	29,4	34,6	7,6	8,9	10,3	9,9	11,2	15,6	Cuirs et peaux tannés et art., pelleteries apprêtées	61
3,6	6,8	10,9	10,3	10,8	12,7	13,8	3,7	3,2	3,7	3,5	4,4	4,2	Articles en caoutchouc, n.d.a.	62
2,3	4,4	6,2	5,6	5,4	6,8	12,1	1,9	4,4	4,1	2,1	2,4	2,6	Articles en bois et liège, sauf les meubles	63
16,3	21,8	53,6	54,6	52,7	54,5	57,2	13,4	13,6	15,8	12,9	16,2	21,0	Papier, carton et articles en papier ou carton	64
27,1	41,5	73,4	64,3	84,0	82,4	78,4	19,1	16,4	21,1	23,0	26,1	21,1	Fils, tissus, articles confectionnés en textiles, etc...	65
18,4	23,5	39,9	33,4	35,2	39,2	37,4	9,4	8,2	10,1	8,3	11,1	11,4	Art. en matières minérales sauf en métaux, n.d.a.	66
68,1	128,7	198,6	108,8	144,7	152,6	136,7	34,7	28,3	36,3	43,1	46,9	60,1	Fonte, fer et acier	67
75,0	173,9	217,1	249,0	342,6	362,3	378,7	86,8	104,0	109,8	103,1	132,3	135,7	Métaux non ferreux	68
14,2	22,9	51,8	28,3	36,4	42,9	48,9	12,1	11,1	12,7	10,2	13,2	13,2	Articles manufacturés en métal	69
41,4	66,0	125,4	123,0	148,0	167,6	181,0	44,0	47,1	49,8	45,2	53,5	57,1	Articles manufacturés divers	8
0,9	1,5	7,4	4,1	3,9	5,3	5,4	1,4	1,2	1,5	1,3	1,7	1,8	App. sanitaires, art. hygiène, chauffage, éclairage	81
0,7	1,5	2,4	2,7	3,0	3,2	3,3	0,9	0,9	0,9	0,7	1,0	1,0	Meubles	82
0,1	0,2	0,7	0,7	0,9	1,1	1,1	0,3	0,3	0,3	0,2	0,3	0,3	Articles de voyage, sacs à main et similaires	83
4,2	5,5	13,8	15,5	18,0	18,8	16,6	3,0	4,7	5,4	3,4	3,6	5,5	Vêtements	84
0,2	0,4	1,5	1,2	1,4	1,2	1,3	0,3	0,4	0,4	0,4	0,4	0,6	Chaussures	85
21,7	31,3	57,7	57,1	66,0	74,5	88,9	22,0	22,4	24,7	20,5	27,0	26,2	App. scientif., photocopie, optique, horlogerie	86
12,9	20,6	41,9	42,0	56,8	63,5	64,2	16,1	17,3	16,6	18,6	20,6	21,2	Articles manufacturés, n.d.a.	89
2,1	10,6	22,5	17,4	15,1	18,7	33,9	8,3	8,0	10,7	6,6				

TAB. 3 a
ITALIEN-ITALIE
export

Mio \$

CST- Waren- klasse Teil oder Abschnitt 1)	Warenbenennung	1958	1960	1963	1965	1966	1967	1968	1968			1969		
									II	III	IV	I	II	III
0 — 9	AUSFUHR INTRA-EWG INSGESAMT	606,4	1 078,6	1 792,3	2 891,0	3 261,7	3 373,0	4 079,1	959,1	1 004,8	1 165,9	1 244,6	1 308,1	1 230,1
0 + 1	NAHRUNGS- UND GENUSSMITTEL	189,5	251,8	325,7	465,4	467,2	459,1	453,4	114,5	125,9	127,5	113,7	156,4	131,6
0	Nahrungsmittel	171,4	228,8	297,5	433,6	431,9	422,4	413,7	104,3	116,0	115,3	102,7	140,6	119,9
00	Lebende Tiere	0,1	2,2	0,5	0,1	0,2	0,2	0,2	0,1	0,1	0	0,1	0,5	0,9
01	Fleisch und Fleischwaren	0,9	9,6	3,4	8,0	11,8	6,4	9,8	2,5	2,7	2,9	3,0	3,2	2,5
02	Molkereierzeugnisse und Eier	4,6	5,9	6,3	10,8	12,6	12,1	12,5	3,0	2,3	3,8	3,9	3,8	2,8
03	Fisch und Fischwaren	0,4	0,7	1,0	1,5	2,3	2,4	3,8	0,9	1,1	1,1	0,9	1,3	1,4
04	Getreide und Getreideerzeugnisse	4,2	4,6	14,6	74,3	29,7	21,2	28,7	6,5	7,5	8,0	8,4	7,2	4,1
05	Obst und Gemüse	158,8	211,7	257,2	323,8	354,1	357,6	334,4	85,4	96,6	92,1	78,6	117,4	101,2
06	Zucker und Zuckerwaren	0,3	0,7	5,1	1,9	2,4	3,2	3,2	1,1	0,8	0,8	0,8	1,0	0,8
07	Kaffee, Tee, Kakao, Gewürze und Waren daraus	1,2	0,9	3,3	4,5	7,2	8,5	11,4	2,4	3,0	4,1	4,0	3,0	2,9
08	Futtermittel, ausgen. ungemahlene Getreide	0,9	1,8	4,8	6,1	8,1	5,5	2,8	0,5	0,6	0,9	1,1	1,1	1,1
09	Verschiedene Nahrungsmittelzubereitungen	0,3	1,7	1,2	2,6	3,4	5,6	6,8	1,9	1,3	1,6	1,9	2,1	2,3
1	Getränke und Tabak	18,1	23,0	28,2	31,9	35,3	36,6	39,7	10,1	9,9	12,2	11,0	15,8	11,7
11	Getränke	11,3	11,0	17,2	24,5	27,3	28,5	30,6	7,8	7,1	9,1	10,2	11,4	8,4
12	Tabak und Tabakwaren	6,9	10,1	11,0	7,4	8,1	8,1	9,0	2,3	2,8	3,1	0,9	4,4	3,3
3	MINERALISCHE BRENNSTOFFE	18,9	39,2	55,2	117,4	163,3	207,9	230,5	46,9	66,6	64,4	56,0	47,1	53,6
32	Kohle, Koks und Briketts	0,5	0	0,8	0,2	0,7	0,9	0,8	0,1	0,3	0,2	0,2	0,3	0,2
33	Erdöl und Erdöldestillationserzeugnisse	19,0	39,6	54,1	116,9	162,0	202,8	227,6	46,4	65,9	63,4	55,3	45,8	52,7
34	Erdgas und Industriegase	—	0	0,3	0,3	0,7	1,5	1,6	0,4	0,4	0,4	0,5	0,5	0,5
35	Elektrischer Strom	—	—	—	—	—	—	—	—	—	—	—	—	—
2 + 4	ROHSTOFFE	37,3	58,5	72,5	93,9	93,4	89,5	110,5	27,1	20,0	31,7	33,3	35,4	26,4
2	Rohstoffe, ausgen. mineralische Brennstoffe	36,7	57,5	70,4	89,8	87,9	86,4	106,6	26,1	19,0	30,7	31,8	33,9	25,2
21	Häute, Felle und Pelzfelle, roh	2,9	5,4	4,6	3,8	3,5	3,1	4,0	1,1	1,1	1,0	1,0	0,7	0,5
22	Olisaaten und Ölrüchte	0,4	0,5	0,6	0,4	0,3	0,2	0,2	0	0	0,1	0,1	0	0
23	Rohkautschuk, natürl., synthet. oder regeneriert	0,3	4,7	10,1	10,2	8,1	6,3	8,0	1,9	1,7	2,6	2,7	2,1	1,6
24	Holz und Kork	0,4	0,3	0,5	0,9	0,9	0,9	0,8	0,3	0,2	0,2	0,1	0,3	0,2
25	Zellstoff und Papierabfälle	0,8	0,9	0,2	0,4	0,3	0,3	0,3	0,2	0,1	0,1	0,1	0,1	0
26	Spinnstoffe und Abfälle von Spinnstoffen	7,0	8,7	12,8	17,4	17,2	20,4	29,4	7,5	6,1	8,5	9,8	10,0	8,5
27	Natürliche Düngemittel u. mineral. Rohstoffe	6,6	9,7	13,3	18,2	17,8	18,8	19,6	4,7	5,3	5,6	4,4	5,8	6,0
28	Erze und Metallabfälle	4,5	5,4	4,1	4,8	4,3	3,4	7,2	1,6	1,3	1,7	1,4	2,6	3,7
29	Tierische und pflanzliche Rohstoffe, a.n.g.	14,3	21,7	24,3	33,6	35,6	32,9	36,7	8,8	3,2	10,9	12,1	12,2	4,6
4	Tierische und pflanzliche Fette und Öle	0,6	1,0	2,1	4,1	5,5	3,1	4,0	1,1	1,0	1,1	1,5	1,5	1,2
41	Tierische Fette und Öle	0,1	0,1	0,7	1,1	2,5	0,7	0,1	0	0	0	0	0	0
42	Pflanzliche Öle	0,5	0,9	0,9	1,3	1,6	1,1	2,9	0,8	0,8	0,8	1,3	1,2	0,9
43	Öle und Fette, verarbeitet und Wachse	0	0,1	0,5	1,7	1,4	1,4	0,9	0,2	0,2	0,2	0,2	0,3	0,3
7	MASCHINEN UND FAHRZEUGE	135,9	283,5	545,8	819,3	909,6	1 013,8	1 256,1	325,8	277,4	356,6	400,2	417,1	338,9
71	Nichtelektrische Maschinen	59,7	121,6	222,7	321,5	384,1	430,9	506,5	126,0	115,6	152,3	151,1	176,4	140,9
72	Elektrische Maschinen und Apparate	7,2	27,5	104,2	202,8	216,1	251,4	288,0	77,9	63,3	81,9	90,8	102,1	85,1
73	Fahrzeuge	71,2	144,7	218,8	295,1	309,4	336,1	459,8	123,2	97,6	120,3	158,3	138,5	117,1
5, 6, 8	ANDERE INDUSTRIELLE ERZEUGNISSE	224,7	444,9	781,1	1 341,1	1 606,3	1 589,1	2 013,0	441,2	510,7	581,6	638,0	650,5	677,3
5	Chemische Erzeugnisse	30,7	54,7	95,2	170,3	191,7	200,9	224,9	52,8	54,5	63,3	66,3	71,7	65,0
51	Chemische Grundstoffe und Verbindungen	11,7	27,9	37,1	68,8	76,5	75,8	78,8	19,1	19,2	20,9	23,0	25,8	21,3
52	Mineralteere und Destillationserzeugnisse	0,1	0,1	0,1	0,1	0,1	0,1	0,1	0	0	0,1	0	0	0
53	Farb- und Gerbstoffe	1,8	1,9	2,4	3,0	3,1	3,1	3,7	0,9	0,9	1,2	1,2	1,5	1,1
54	Medizinische und pharmazeutische Erzeugnisse	1,7	3,2	7,1	9,8	12,0	15,3	18,2	4,1	3,8	5,8	7,0	6,7	7,8
55	Kosmetika, Seifen, Putz-, Wasch- u. Reinigungsm.	5,9	5,7	8,3	13,6	14,6	11,7	13,1	2,8	3,6	3,0	4,3	3,1	2,9
56	Chemische Düngemittel	0,1	0,3	2,3	2,9	2,4	2,3	3,1	0,3	0,7	1,1	0,9	0,2	0,5
57	Sprengstoffe	1,0	0,6	1,4	2,2	2,7	1,3	1,3	0,3	0,4	0,3	0,9	1,4	1,1
58	Kunststoffe, regen. Zellulose und Kunstharze	6,4	12,7	28,4	60,4	69,7	73,6	83,6	19,8	20,4	24,5	23,6	25,2	23,6
59	Chemische Erzeugnisse, a.n.g.	1,3	2,7	8,1	9,9	12,5	17,2	20,2	4,8	4,9	5,5	5,4	6,3	5,4
6	Bearb. Waren nach Beschaffenheit gegliedert	124,6	235,6	345,9	656,4	749,5	699,7	903,2	216,0	221,4	261,9	259,7	297,3	277,6
61	Leder, Lederwaren und zugerichtete Pelzfelle	4,2	6,6	19,0	23,0	33,5	24,9	34,7	7,9	9,0	10,2	10,3	13,5	11,8
62	Kautschukwaren, a.n.g.	4,4	7,2	14,6	23,8	30,7	34,2	38,4	9,8	9,5	10,9	10,0	11,1	9,4
63	Holz- und Korkwaren, ausgen. Möbel	2,0	4,1	9,8	27,1	33,7	34,8	97,3	9,5	41,8	36,5	13,0	13,5	12,9
64	Papier, Pappe und Waren daraus	1,2	3,4	6,5	16,8	22,3	20,6	31,4	6,6	8,8	9,6	10,8	11,4	10,1
65	Garne, Gewebe und Textilwaren	73,8	137,4	207,5	282,6	301,0	260,8	280,3	80,5	52,4	72,8	101,2	111,9	105,4
66	Waren aus mineralischen Stoffen, a.n.g.	5,0	12,5	29,9	73,8	97,1	106,2	126,8	29,1	33,1	38,5	36,0	43,9	44,1
67	Eisen und Stahl	19,4	27,9	23,1	94,1	110,0	103,1	127,1	30,2	30,5	32,5	32,1	39,1	37,0
68	NE-Metalle	3,6	4,9	4,5	53,3	36,6	22,4	56,8	15,2	10,6	17,6	13,8	15,1	13,0
69	Metallwaren	5,5	12,6	30,8	61,7	83,4	93,1	110,0	27,2	25,5	33,2	32,6	37,9	34,2
8	Verschiedene bearbeitete Waren	69,5	154,6	340,0	514,4	665,1	688,5	884,8	172,4	234,8	256,3	311,9	281,5	334,6
81	San. u. hyg. Art., Heizkessel f. Zentralh., Beleucht.	0,5	1,2	3,1	13,3	16,6	17,3	22,8	4,8	5,6	7,4	7,1	8,1	7,3
82	Möbel	1,1	2,7	7,5	15,3	21,7	27,5	40,8	8,4	9,2	14,5	14,6	15,6	14,2
83	Reiseartikel, Täschnerwaren und dergleichen	0,8	2,0	4,5	11,3	12,2	12,6	16,7	2,9	3,9	4,9	7,3	4,8	5,7
84	Bekleidung	24,0	58,8	139,5	207,0	275,7	265,6	341,0	65,8	94,3	102,0	125,4	118,6	149,4
85	Schuhe	16,1	35,8	64,7	91,3	126,8	138,7	188,8	33,1	51,6	41,5	79,7	47,3	69,6
86	Feinmech., optische u. photochem. Erzeugn. Uhren	3,3	8,7	31,6	36,1	36,5	42,3	51,0	11,2	11,5	16,7	15,1	16,5	15,3
89	Bearbeitete Waren, a.n.g.	16,3	36,4	89,0	143,0	178,4	183,4	222,5	45,7	58,5	69,9	62,7	70,4	74,3
9	WAREN U. VORGÄNGE, NICHT NACH BESCH. GEGL.	0,1	0,7	12,1	53,8	22,0	13,7	15,6	3,6	4,2	4,1	3,4	1,7	2,4

1) In den Summen der Abschnitte sind vertrauliche Angaben nicht enthalten.

TAB. 3 a
ITALIEN-ITALIE
export

RÉSUMÉ DU COMMERCE
de la CEE par catégories de produits

Mio \$

1958	1960	1963	1965	1966	1967	1968	1968			1969			Dénomination des produits	Classe, section, division-CST 1)
							II	III	IV	I	II	III		
1 929,8	2 570,4	3 254,2	4 297,1	4 770,2	5 328,7	6 104,1	1 535,8	1 486,5	1 659,6	1 579,2	1 806,9	1 720,6	EXPORTATIONS EXTRA-CEE TOTAL	0 - 9
320,9	310,4	362,6	384,2	394,9	443,9	416,7	106,8	101,2	111,2	104,6	116,0	99,8	PROD. ALIMENT., BOISSONS, TABACS	0 + 1
282,3	271,8	312,9	332,3	338,6	384,8	351,2	89,6	83,2	94,8	90,5	94,3	82,6	Produits alimentaires	0
0,1	1,1	0,9	0,4	0,8	0,5	0,5	0,2	0,1	0,2	0,2	0,3	0,2	Animaux vivants	00
8,3	13,5	13,2	13,8	15,3	14,5	14,1	3,5	3,5	4,7	3,3	4,0	4,5	Viandes et préparations de viandes	01
20,6	24,0	25,8	28,9	27,2	25,5	26,0	6,1	5,6	8,3	5,4	6,8	4,7	Produits laitiers, œufs	02
1,1	1,4	1,5	1,6	1,8	2,1	2,2	0,5	0,6	0,6	0,7	0,7	0,6	Poissons et préparations de poissons	03
65,7	35,4	42,2	37,7	32,8	65,8	41,8	11,1	11,0	7,2	10,7	12,3	8,2	Céréales et produits à base de céréales	04
170,4	184,0	211,4	226,6	237,3	248,2	232,6	60,2	54,4	62,8	59,8	62,8	57,8	Fruits et légumes	05
3,4	1,9	2,4	1,9	1,9	5,1	8,6	1,1	2,5	4,3	3,3	1,5	0,7	Sucres et préparations à base de sucre	06
7,8	8,2	9,8	9,3	10,1	10,2	10,4	2,3	2,1	3,6	3,2	2,2	2,6	Café, thé, cacao, épices et produits dérivés	07
5,6	3,5	3,3	4,9	6,8	9,1	7,9	2,2	1,6	1,6	2,1	1,5	1,7	Aliments pour animaux, frais; déchets alimentaires	08
1,4	2,5	2,4	7,0	4,6	4,0	7,0	2,4	1,7	1,7	1,8	2,2	1,7	Préparations alimentaires diverses	09
38,6	38,6	49,7	51,9	56,3	59,1	65,5	17,1	17,9	16,4	14,1	21,7	17,2	Boissons et tabacs	1
31,6	33,0	44,9	49,6	53,3	55,3	63,3	16,9	16,7	15,9	13,8	20,2	17,1	Boissons	11
7,1	5,5	4,7	2,3	2,9	2,5	2,2	0,2	1,3	0,5	0,3	1,5	0,1	Tabacs bruts et manufacturés	12
161,1	180,2	223,0	274,8	306,9	324,6	377,4	99,2	93,6	102,6	85,1	95,7	108,0	PRODUITS ÉNERGÉTIQUES	3
0,5	2,6	3,0	3,1	3,4	4,8	5,4	1,5	1,0	1,4	2,1	2,6	2,0	Charbon, cokes et agglomérés	32
168,0	177,5	218,5	268,1	299,9	311,1	366,6	96,3	91,6	99,8	81,6	92,1	104,6	Pétroles et dérivés	33
1,1	1,0	1,5	3,6	3,6	5,0	5,6	1,4	1,0	1,6	1,4	1,6	1,6	Gaz naturels et gaz d'usine	34
—	—	—	—	—	—	—	—	—	—	—	—	—	Energie électrique	35
74,0	104,5	122,5	157,0	147,4	153,7	166,6	42,0	38,2	44,2	42,5	46,4	39,5	MATIÈRES PREMIÈRES	2 + 4
65,1	97,5	114,0	147,2	137,7	141,7	152,8	38,3	34,6	40,8	39,7	43,3	36,9	Mat. prem. autres que les combust. minéraux	2
5,4	7,3	9,1	9,5	10,3	8,2	9,0	3,2	1,8	2,1	1,7	3,4	1,9	Peaux et pelleteries brutes	21
0,1	0,1	0,2	0,2	0,2	0,2	0,3	0,1	0,1	0,1	0	0,1	0	Graines, noix, amandes oléagineuses et farines	22
0,1	12,8	10,9	13,0	8,9	10,6	11,1	2,3	2,7	3,6	3,0	3,0	2,7	Caoutchouc brut, naturel, synthétique et régénéré	23
2,1	1,7	1,6	2,2	2,4	2,6	2,3	0,5	0,5	0,8	0,8	0,9	0,8	Bois et liège	24
1,3	1,2	0,4	1,8	0,4	0,4	0,2	0,1	0	0,1	0	0,1	0,1	Pâtes à papier et déchets de papier	25
20,2	24,4	43,5	64,6	59,0	63,8	71,5	18,3	16,3	18,0	18,5	18,1	17,8	Fibres textiles et déchets d'articles textiles	26
19,7	24,6	26,5	28,3	28,1	26,7	29,4	7,7	7,9	7,9	6,6	9,2	8,4	Produits minéraux non métallifères, n.d.a.	27
5,8	8,3	5,9	8,0	8,4	8,9	7,8	2,2	1,6	2,2	2,9	2,6	2,1	Minerais et déchets de métaux	28
11,5	14,4	15,9	19,6	20,0	20,3	20,6	4,2	3,0	6,0	6,2	6,0	3,1	Matières brutes animales ou végétales n.d.a.	29
8,9	7,0	8,6	9,8	9,7	12,0	13,9	3,6	3,6	3,3	2,9	3,1	2,6	Corps gras, graisses et huiles anim. ou végét.	4
0,2	0,5	0,6	1,6	0,8	1,1	0,7	0,1	0,2	0,1	0,1	0,1	0,2	Corps gras, graisses et huiles d'origine animale	41
8,7	6,6	7,7	8,1	8,8	10,2	12,2	3,3	3,1	3,0	2,6	2,6	2,2	Huiles d'origine végétale	42
0	0,2	0,3	0,1	0,2	0,6	1,0	0,3	0,3	0,2	0,2	0,4	0,2	Huiles et graisses élaborées : cire anim. ou végétale	43
544,4	728,0	1 024,2	1 358,1	1 662,4	1 940,3	2 251,4	579,7	537,0	621,5	613,9	731,6	663,7	MACHINES ET MATÉRIEL DE TRANSPORT	7
243,1	361,7	566,0	716,9	903,3	1 084,6	1 214,2	305,0	293,4	330,7	310,2	395,3	357,9	Machines non électriques	71
54,7	98,1	156,6	227,7	278,2	342,6	405,6	107,2	90,4	115,1	111,0	138,5	123,0	Machines et appareils électriques	72
252,5	290,0	301,7	413,5	476,1	508,6	616,2	167,4	147,2	167,5	192,6	194,9	184,3	Matériel de transport	73
829,4	1 244,8	1 503,9	2 089,7	2 234,0	2 437,6	2 866,1	700,5	709,9	772,2	715,7	807,0	800,1	AUTRES PRODUITS INDUSTRIELS	5, 6, 8
137,8	207,1	289,9	434,3	465,0	480,5	555,3	141,0	131,1	131,7	143,0	148,2	137,6	Produits chimiques	5
44,7	66,0	89,8	151,4	156,7	163,9	188,1	46,8	48,6	43,6	45,9	52,0	45,6	Éléments et composés chimiques	51
0	0,1	0	0,2	0	0,1	0,4	0,1	0,1	0,2	0	0,1	0,2	Goudrons minér., dériv. chim. bruts de combust.	52
8,9	9,6	11,6	13,3	15,3	17,2	19,9	5,3	5,0	5,4	5,2	5,6	5,7	Matières colorantes et produits tannants	53
19,3	30,6	37,3	51,0	62,4	63,1	75,1	19,4	19,0	21,0	21,7	21,2	23,5	Produits médicinaux et pharmaceutiques	54
6,3	7,5	15,0	16,5	17,5	18,2	19,4	4,9	4,3	4,4	6,4	7,4	5,1	Prod. aromatiques, prod. de toilette et d'entretien	55
36,2	47,2	65,8	79,2	74,3	65,5	71,3	13,8	13,1	12,6	21,6	11,9	11,0	Engrais manufacturés	56
0,9	2,0	1,6	3,9	3,7	2,0	3,3	0,7	1,1	0,6	1,1	1,9	1,9	Explosifs	57
17,8	35,1	48,6	89,7	101,4	112,5	128,0	34,1	29,2	32,2	29,3	32,9	30,3	Mat. plastiques, cellulose régénérée, résines artif.	58
3,3	9,6	20,3	27,2	31,9	34,9	44,4	14,4	9,7	10,0	11,7	11,8	12,0	Produits chimiques n.d.a.	59
533,4	730,4	736,3	1 063,0	1 084,3	1 171,7	1 365,8	342,5	336,6	378,7	325,2	390,7	367,0	Articles manufacturés classés par matières	6
7,5	10,9	18,2	21,5	27,5	30,0	36,5	9,4	8,8	10,8	10,6	10,9	10,9	Cuir et peaux tannés et art., pelleteries apprêtées	61
16,8	28,4	33,1	52,1	56,6	66,4	72,7	19,0	17,3	19,8	17,4	20,5	17,5	Articles en caoutchouc, n.d.a.	62
10,6	15,9	20,4	26,7	29,9	34,5	78,6	9,9	31,5	28,4	9,3	11,8	10,4	Articles en bois et liège, sauf les meubles	63
7,3	13,0	14,2	31,8	38,4	46,1	52,0	12,4	12,8	16,5	13,0	16,2	16,2	Papier, carton et articles en papier ou carton	64
224,8	305,2	321,1	355,9	358,9	366,8	408,0	111,6	91,5	107,1	102,5	120,2	118,0	Fils, tissus, articles confectionnés en textiles, etc...	65-
33,6	53,7	58,5	81,8	94,2	108,8	126,1	29,7	36,1	34,2	31,5	37,7	43,5	Art. en matières minérales sauf en métaux, n.d.a.	66
129,3	171,4	145,2	272,5	227,7	251,8	265,0	71,7	60,7	69,9	65,0	86,8	71,1	Fonte, fer et acier	67
21,4	19,2	18,6	54,5	54,4	50,7	66,2	13,8	15,1	19,7	19,5	16,4	13,9	Métaux non ferreux	68
63,7	90,0	107,1	166,1	196,1	216,9	257,5	64,8	60,2	72,0	56,6	70,4	65,5	Articles manufacturés en métal	69
158,1	307,3	477,7	592,4	684,6	785,4	945,1	217,0	242,3	262,9	247,4	268,2	295,6	Articles manufacturés divers	8
2,5	4,2	7,7	14,2	19,6	19,4	24,5	5,4	6,0	7,7	6,9	7,7	7,5	App. sanitaires, art. hygiène, chauffage, éclairage	81
4,8	9,8	13,7	21,5	27,3	29,5	39,3	9,8	9,4	11,8	10,6	12,3	11,9	Meubles	82
5,6	7,0	9,8	13,0	16,3	20,6	24,8	5,4	6,5	7,0	6,8	7,3	8,5	Articles de voyage, sacs à main et similaires	83
47,5	104,2	196,7	218,0	231,9	239,2	277,0	65,1	78,5	76,1	59,3	64,2	82,1	Vêtements	84
33,7	73,2	101,3	119,8	148,7	203,2	263,9	54,8	61,7	69,6	86,0	77,1	85,6	Chaussures	85
14,2	24,9	41,6	59,8	67,3	75,0	87,1	21,6	19,1	25,4	24,8	27,9	25,5	App. scientif., photocopie, optique, horlogerie	86
49,9	81,6	106,9	150,0	178,2	206,2	227,2	54,6	60,5	65,5	53,1	71,8	75,3	Articles manufacturés, n.d.a	89
0,1	2,5	18,0	33,3	24,6	28,7	25,9	7,7	6,5	6,8	17,4	10,1	9,5	PRODUITS ET TRANSACTIONS NON CLASSÉS AILLEURS	9

1) Les totaux par divisions ne comprennent pas les données confidentielles.

INDICES des Volumes

TAB. 4

INDICES de volume

A — Nicht saisonbereinigte Angaben

B — Saisonbereinigte Angaben

A — Chiffres non corrigés des variations saisonnières

B — Chiffres corrigés des variations saisonnières

Zeitraum Période	EWG — CEE				France		Belg.-Lux.		Nederland		Deutschland (BR) (1)		Italia		
	Intra		Extra		A	B	A	B	A	B	A	B	A	B	
import															
1958 — 100	1960	152		127		117		129		128		143		159	
	1961	174		134		128		134		141		154		183	
	1962	198		149		143		146		150		176		210	
	1963	230		165		163		165		165		189		255	
	1964	261		176		186		187		190		211		237	
	1965	292		185		187		204		199		244		238	
	1966	324		197		214		228		214		250		275	
	1967	344		199		222		229		223		243		308	
	1968	409		222		258		267		250		287		329	
1960 — 100	1958	66		79		86		78		78		70		63	
	1961	115		106		109		104		111		108		113	
	1962	131		118		123		114		117		123		132	
	1963	152		130		140		129		129		132		161	
	1964	172		139		160		146		148		148		149	
	1965	193		146		161		159		155		171		150	
	1966	214		156		184		178		167		175		173	
	1967	227		157		191		179		174		170		194	
	1968	270		175		222		208		195		201		207	
	1967 IV	247	239	165	162	203	195	196	186	183	180	183	180	204	203
	1968 I	251	249	167	167	214	207	202	201	192	194	185	188	186	180
	II	251	248	167	166		188	197	196	188	187	191	191	208	206
	III	267	279	174	177	214	231	196	203	193	196	208	210	204	209
	IV	312	301	190	186	262	254	230	216	209	207	221	216	228	227
	1969 I					262		225		211		223			
	II					288		247		229		236			
	1969 A					293		237		221		241			
	M					287		245		229		232			
	J					284		259		237		234			
	J					275		261		223		249			
	A					192		215		205		217			
	S					271		254		241		245			
	O					291		282		258		301			
	N					256		240		235		267			
	D					285				246					
export															
1958 — 100	1960	152		125		138		126		126		131		148	
	1961	174		129		147		132		131		139		178	
	1962	198		130		149		148		138		146		199	
	1963	230		135		163		166		148		159		206	
	1964	261		148		174		187		170		176		242	
	1965	292		164		190		214		182		191		294	
	1966	324		178		203		223		195		213		336	
	1967	344		191		214		232		210		232		363	
	1968	409		216		240		271		238		267		434	
1960 — 100	1958	66		80		72		79		79		76		67	
	1961	115		103		106		105		104		106		120	
	1962	131		104		107		117		109		111		133	
	1963	152		108		117		131		117		121		138	
	1964	172		118		125		148		134		134		162	
	1965	193		131		137		169		144		145		197	
	1966	214		142		146		176		154		162		225	
	1967	227		153		154		183		166		176		243	
	1968	270		173		173		214		188		203		291	
	1967 IV	247	239	166	159	169	160	205	204	177	175	195	190	225	252
	1968 I	251	249	167	169	175	174	207	202	176	181	180	193	265	274
	II	251	248	162	162		146	210	209	182	181	187	187	286	286
	III	267	279	174	177	176	193	203	218	190	192	204	210	291	296
	IV	312	301	191	186	192	182	240	235	206	205	237	229	319	317
	1969 I					190		241		204		208			
	II					202		250		221		230			
	1969 A					208		245		212		235			
	M					190		252		219		230			
	J					209		253		233		226			
	J					214		242		212		247			
	A					192		215		205		217			
	S					271		254		241		245			
	O					230		286		272		289			
	N					207		261		236		255			
	D					224				231					

1) Neue Reihe von 1962 an.

(1) A partir de 1962, nouvelle série.

Zeitraum Période	EWG CEE	France (1)	Belg.- Lux.	Neder- land (1)(2)	Deutsch- land (BR) (1)	Italia	EWG CEE	France (1)	Belg.- Lux.	Neder- land (1)(2)	Deutsch- land (BR) (1)	Italia
DURCHSCHNITTSWERTE						VALEUR MOYENNE						
Import						export						
1958 - 100	1960	96	96	98	98	96	91	98	97	98	99	96
	1961	96	93	99	100	97	89	99	96	97	103	91
	1962	95	93	98	99	95	89	100	97	96	103	91
	1963	95	95	98	100	94	91	100	98	96	104	95
	1964	97	96	100	103	94	94	103	102	98	107	96
	1965	99	98	99	104	97	95	104	104	98	109	95
	1966	99	99	100	104	98	96	104	106	101	108	93
	1967	99	99	99	104	97	97	104	105	100	108	93
	1968	97	96	99	103	95	96	103	104	99	109	91
1960 - 100	1958	104	104	102	102	104	109	102	103	102	101	105
	1961	100	98	102	102	101	97	101	99	99	103	96
	1962	99	97	100	101	99	97	102	100	98	104	96
	1963	99	99	100	102	98	99	102	101	98	105	100
	1964	101	100	102	105	98	103	105	105	100	108	101
	1965	103	102	101	106	101	104	106	107	100	110	100
	1966	103	103	102	106	102	105	106	109	103	109	98
	1967	103	103	101	106	101	106	106	108	102	109	98
	1968	101	100	101	105	99	105	105	107	101	110	96
	1967 IV	104	103	102	106	102	107	106	108	101	109	100
	1968 I	102	102	102	106	100	106	105	107	103	111	98
	II	102	101	100	104	100	105	104	105	101	109	96
	III	100	100	100	105	97	105	104	107	100	109	93
	IV	101	100	101	105	99	105	105	109	110	111	97
	1969 I		101	104	105	101			110	103	109	107
	II		102	103	106	103			112	105	111	108
	1969 A		102	104	106	102			110	104	110	108
	M		102	103	106	103			114	105	111	109
	J		103	104	106	103			113	105	111	108
	J		103	101	106	102			111	105	111	109
	A		99	102	106	102	104		96	106	111	109
	S		98	103	107	103			103	107	111	109
	O		102	104	108	101			106	109	111	108
	N		103	105	109	98			105	110	112	108
	D		104		111				111		113	
TERMS OF TRADE						VERHÄLTNIS DER VOLUMEN						
TERMES DE L'ÉCHANGE						RAPPORT DES VOLUMES						
export:import						export:import						
1958 - 100	1960	102	101	100	101	103	103	99	119	100	98	91
	1961	103	103	97	102	108	101	97	115	99	93	97
	1962	105	104	98	104	109	102	93	104	102	92	94
	1963	105	103	98	104	111	104	90	100	101	90	80
	1964	106	106	98	104	111	101	92	93	100	90	101
	1965	105	105	99	105	110	99	95	101	105	92	121
	1966	105	107	101	104	110	96	94	94	98	91	120
	1967	105	106	101	104	110	96	99	96	101	94	116
	1968	106	108	100	106	111	94	100	93	102	95	131
1960 - 100	1958	98	99	100	99	97	97	100	84	101	101	108
	1961	101	97	97	101	105	98	98	97	101	94	106
	1962	103	103	98	103	106	99	93	87	103	93	101
	1963	103	102	98	103	108	101	90	84	102	91	86
	1964	104	105	98	103	108	98	92	78	101	91	109
	1965	103	104	99	104	107	96	95	85	106	93	131
	1966	103	106	101	103	107	93	94	79	99	92	130
	1967	103	105	101	103	107	93	99	81	102	95	125
	1968	104	107	100	105	108	91	100	78	103	96	141
	1967 IV	102	105	99	103	106	93	102	83	105	97	125
	1968 I	103	106	101	104	107	93	99	82	102	92	143
	II	102		101	105	107	91	99		106	97	138
	III	103	107	100	104	109	89	100	100	104	98	143
	IV	104	109	99	106	107	92	101	73	104	99	140
	1969 I		109	99	104	107			73	107	97	94
	II		110	101	104	105			70	101	97	98
	1969 A		108	100	104	106			71	103	96	97
	M		112	102	105	105			66	103	96	99
	J		110	101	105	105			74	98	99	97
	J		108	104	105	107			78	108	95	99
	A		97	103	105	107			77	86	100	95
	S		106	104	104	106			69	107	105	97
	O		104	104	103	107			79	101	105	96
	N		102	106	103	110			81	109	100	95
	D		107		102				79		94	

(1) Auf Basis der Dollarwerte errechnete Indices der Durchschnittswerte; Abweichungen von Indices, die auf nationalen Währungen basieren, sind durch Änderungen der Umrechnungskurse bedingt.
(2) Neue Reihe von 1962 an.

(1) Indices de la valeur moyenne en termes de dollars; ces indices diffèrent des indices en termes de monnaie nationale par suite de modifications des taux de change.
(2) A partir de 1962, nouvelle série.

**ENTWICKLUNG DES HANDELS
DER MITGLIEDSTAATEN INTRA- UND EXTRA-EWG**
(tatsächliche Werte)

TAB. 5

MIO \$

Zeitraum Période	Import						Export					
	EWG-CEE	France a)	Belg.-Lux.	Niederland a)	Deutsch- land (BR) a)	Italia	EWG-CEE	France a)	Belg.-Lux.	Niederland a)	Deutsch- land (BR) a)	Italia
AUSTAUSCH INTRA-EWG												
ECHANGES INTRA-CEE												
1958	6 790,3	1 227,3	1 461,6	1 517,9	1 896,1	687,4	6 864,0	1 135,6	1 377,3	1 336,8	2 406,0	608,3
1959	8 082,1	1 362,1	1 621,0	1 749,5	2 460,6	889,0	8 167,6	1 523,6	1 524,2	1 597,2	2 730,1	792,5
1960	10 150,4	1 847,9	1 893,8	2 076,1	3 023,9	1 308,7	10 245,7	2 041,6	1 907,8	1 849,3	3 369,1	1 077,9
1961	11 718,4	2 102,1	2 135,4	2 514,0	3 427,2	1 539,7	11 893,2	2 419,7	2 089,4	2 050,6	4 025,9	1 307,6
1962	13 416,4	2 523,2	2 323,9	2 683,0	3 995,1	1 891,3	13 562,9	2 711,6	2 458,4	2 256,0	4 512,5	1 624,4
1963	15 737,1	3 126,1	2 684,4	3 082,0	4 341,9	2 502,6	15 926,1	3 091,5	2 942,3	2 647,2	5 451,9	1 793,2
1964	18 053,9	3 762,2	3 154,8	3 670,8	5 097,3	2 368,7	18 382,9	3 487,2	3 498,6	3 233,1	5 909,7	2 254,2
1965	20 441,9	4 015,2	3 473,4	3 987,0	6 660,4	2 306,0	20 822,2	4 114,7	3 947,1	3 561,3	6 306,3	2 892,8
1966	22 921,9	4 853,3	4 008,6	4 331,7	6 938,5	2 789,8	23 230,1	4 608,4	4 289,6	3 749,9	7 318,0	3 264,1
1967	24 172,8	5 373,7	3 986,3	4 546,1	6 867,5	3 399,3	24 509,2	4 701,5	4 429,0	4 002,9	8 002,5	3 373,2
1968	28 383,8	6 616,6	4 553,3	5 146,2	8 358,5	3 709,2	28 910,3	5 452,1	5 249,1	4 790,2	9 339,8	4 079,1
1968 I	6 658,2	1 543,6	1 099,6	1 249,5	1 887,9	877,6	6 794,3	1 335,8	1 237,1	1 101,9	2 170,2	949,3
II	6 569,8	1 428,8	1 085,0	1 239,2	1 955,7	861,1	6 657,9	1 151,5	1 275,0	1 129,4	2 142,9	959,1
III	7 017,9	1 597,1	1 107,9	1 258,8	2 156,1	898,0	7 071,4	1 367,1	1 231,3	1 190,7	2 277,4	1 004,8
IV	8 174,5	2 047,1	1 321,0	1 398,7	2 358,8	1 072,6	8 378,3	1 597,6	1 502,2	1 368,2	2 749,2	1 165,9
1969 I	8 479,5	2 086,8	1 346,4	1 465,1	2 473,3	1 107,8	8 497,4	1 704,5	1 589,3	1 331,6	2 626,5	1 245,5
II	9 147,6	2 242,0	1 437,5	1 549,8	2 715,5	1 202,8	9 167,9	1 871,6	1 654,3	1 485,7	2 848,2	1 308,1
III	8 660,0	1 984,3	1 387,6	1 492,8	2 628,5	1 166,8	8 629,5	1 517,5	1 607,0	1 471,9	2 803,0	1 230,1
IV		2 377,1	1 560,6	1 719,2	3 044,9			2 024,7	1 944,2	1 702,7	3 293,4	
1968 D	2 722,6	730,6	422,5	458,5	745,1	365,8	2 793,1	522,3	496,7	448,0	952,7	373,4
1969 J	2 694,6	646,3	412,6	447,7	812,0	376,0	2 709,0	530,4	551,4	436,9	793,2	397,1
F	2 726,8	674,8	442,0	483,1	763,4	363,4	2 717,7	570,4	845,3	420,6	830,3	411,2
M	3 057,2	765,8	490,4	534,8	897,9	368,3	3 071,4	604,4	553,6	474,2	1 003,0	436,2
A	3 042,9	761,5	488,0	504,4	913,2	375,8	3 018,6	629,5	540,4	471,8	948,6	428,3
M	3 013,4	732,9	463,7	520,8	893,6	402,5	3 041,1	594,7	550,1	499,1	946,0	451,3
J	3 100,9	747,7	493,1	524,7	908,7	426,7	3 106,4	647,5	562,4	515,3	953,5	427,7
J	3 156,7	809,1	460,9	516,6	938,2	431,8	3 151,1	598,4	587,0	477,0	1 006,7	482,0
A	2 414,6	471,3	392,0	447,6	779,4	324,4	2 306,3	369,6	388,3	436,3	789,1	323,0
S	3 089,1	715,6	521,2	529,9	910,9	411,6	3 190,2	562,7	632,4	557,6	1 007,2	430,4
O	3 553,9	806,9	566,1	613,2	1 148,8	418,8	3 596,5	694,6	672,3	622,9	1 183,3	423,4
N	3 144,0	714,7	474,4	539,0	947,0	468,9	3 232,1	618,4	608,3	543,2	1 042,2	420,0
D		753,6	516,6	569,0	949,3			662,2	652,9	537,4	1 068,0	
HANDEL EXTRA-EWG												
COMMERCE EXTRA-CEE												
1958	16 156,1	4 381,9	1 674,3	2 106,9	5 464,7	2 528,3	15 910,7	3 984,9	1 675,2	1 880,6	6 401,3	1 968,7
1959	16 206,3	3 725,0	1 823,6	2 189,3	6 016,7	2 451,7	17 050,4	4 090,1	1 773,6	2 010,2	7 074,1	2 102,4
1960	19 444,6	4 431,6	2 063,3	2 454,6	7 078,7	3 416,5	19 483,3	4 821,1	1 867,6	2 178,4	8 045,7	2 570,5
1961	20 455,0	4 575,8	2 083,6	2 598,3	7 513,7	3 683,6	20 428,2	4 800,6	1 835,0	2 256,0	8 661,2	2 875,4
1962	22 352,6	4 996,6	2 231,5	2 664,4	8 284,3	4 175,7	20 635,6	4 650,3	1 865,2	2 328,5	8 751,1	3 040,5
1963	24 676,7	5 599,7	2 427,7	2 885,3	8 676,9	5 087,2	21 628,8	4 991,2	1 896,9	2 314,8	9 163,7	3 262,1
1964	26 856,1	6 304,5	2 767,7	3 384,2	9 515,1	4 883,7	24 178,8	5 503,2	2 091,2	2 575,0	10 305,2	3 704,2
1965	28 582,1	6 320,7	2 900,2	3 477,1	10 811,8	5 072,3	27 092,9	5 933,4	2 434,6	2 820,0	11 586,0	4 306,9
1966	30 756,1	7 022,0	3 165,4	3 685,8	11 084,1	5 798,9	29 419,3	6 288,9	2 539,4	3 000,5	12 816,1	4 774,3
1967	30 895,3	7 003,8	3 189,6	3 791,3	10 483,2	6 427,3	31 629,3	6 676,0	2 603,4	3 284,7	13 733,2	5 332,1
1968	33 542,2	7 309,9	3 751,1	4 146,4	11 791,5	6 543,4	35 290,0	7 220,2	2 912,1	3 550,9	15 502,7	6 104,1
1968 I	8 105,7	1 868,1	937,8	1 053,9	2 805,8	1 440,1	8 576,6	1 879,7	756,9	864,1	3 653,5	1 422,4
II	8 128,0	1 642,6	931,4	977,0	2 864,5	1 712,6	8 177,8	1 513,0	716,4	856,2	3 556,3	1 535,8
III	8 259,5	1 740,4	892,3	1 033,0	2 953,8	1 640,1	8 768,6	1 838,0	673,4	891,1	3 879,6	1 486,5
IV	9 062,0	2 058,8	1 002,6	1 082,6	3 167,4	1 750,6	9 772,7	1 989,4	760,1	939,5	4 414,0	1 659,6
1969 I	9 065,5	2 064,0	964,6	1 048,7	3 202,8	1 785,4	8 894,2	1 883,6	752,4	909,9	3 766,3	1 582,0
II	9 974,3	2 363,1	1 091,7	1 195,6	3 403,4	1 920,5	9 895,8	2 018,8	821,4	981,2	4 267,6	1 806,9
III	9 474,8	1 846,7	1 033,4	1 196,3	3 482,2	1 916,2	9 593,3	1 733,4	791,0	1 019,9	4 328,3	1 720,6
IV		2 257,9	1 161,6	1 323,0	3 975,5			2 126,4	909,4	1 062,0	5 118,7	
1968 D	3 009,0	716,5	318,8	352,1	1 039,3	582,3	3 286,4	681,5	262,0	288,4	1 519,2	535,3
1969 J	3 172,5	718,2	327,1	368,5	1 117,1	641,5	2 887,2	621,8	291,6	308,9	1 173,5	491,4
F	2 792,8	644,1	303,8	325,2	941,4	578,3	2 745,1	608,9	212,3	277,0	1 145,0	501,8
M	3 104,5	705,5	332,0	355,1	1 144,2	567,7	3 261,2	653,6	249,6	324,1	1 447,8	586,1
A	3 282,7	803,6	325,1	378,2	1 153,5	622,3	3 305,6	681,3	262,5	309,3	1 453,4	599,1
M	3 321,3	792,2	366,2	394,8	1 121,6	646,4	3 295,2	637,3	280,1	317,7	1 433,3	626,8
J	3 375,8	777,6	393,6	422,7	1 128,4	653,5	3 295,6	702,0	275,3	354,3	1 380,9	583,1
J	3 259,3	671,6	347,2	376,8	1 200,0	663,7	3 583,7	761,5	279,7	312,1	1 552,1	678,3
A	2 858,4	521,4	333,6	373,5	1 077,1	552,7	2 800,7	445,5	224,3	326,7	1 327,0	477,2
S	3 364,8	669,6	345,4	445,3	1 205,1	699,4	3 224,7	546,5	280,4	381,3	1 449,2	567,3
O	3 636,5	736,0	402,8	439,3	1 408,8	649,6	3 728,9	692,9	304,3	388,5	1 795,5	547,8
N	3 407,0	663,5	352,3	426,4	1 265,5	699,4	3 424,5	620,8	298,8	341,9	1 573,7	589,4
D		799,4	403,4	461,9	1 307,9			766,5	299,3	338,4	1 750,0	

a) Neuer Umrechnungskurs : März 1961 für die Niederlande und Deutschland (BR); August 1969 für Frankreich; Oktober 1969 für Deutschland (BR).

TAB. 5

**ÉVOLUTION DU COMMERCE
INTRA- ET EXTRA-CEE DES PAYS MEMBRES**
(valeurs courantes)

MIO \$

Zeitraum Période	Import						Export					
	EWG/CEE	France	Belg./Lux.	Nederland a)	Deutsch- land (BR) a)	Italia	EWG/CEE	France	Belg./Lux.	Nederland a)	Deutsch- land (BR) a)	Italia
AUSTAUSCH INTRA-EWG						ECHANGES INTRA-CEE						
Ø 12 Monate nichtbereinigte Werte						Ø 12 mois chiffres bruts						
1958	556	102	122	127	158	57	572	95	115	111	201	51
1959	674	114	135	146	205	74	681	127	127	133	228	66
1960	846	154	158	173	252	109	854	170	159	154	281	90
1961	977	175	178	210	286	128	991	202	174	171	336	109
1962	1 118	210	194	224	333	158	1 130	226	205	188	376	135
1963	1 311	261	224	257	362	209	1 327	258	245	224	454	149
1964	1 505	314	263	306	425	197	1 532	291	292	269	493	188
1965	1 704	335	289	332	555	192	2 735	343	329	297	526	241
1966	1 910	404	334	361	578	233	1 936	384	358	313	610	272
1967	2 014	448	332	379	572	283	2 042	392	369	334	667	281
1968	2 365	551	374	429	697	309	2 409	454	439	399	778	340
1969		717	477	519	905			590	565	499	964	
Ø 3 Monate bereinigte Werte						Ø 3 mois chiffres ajustés						
1968 III	2 434	582	379	433	727	314	2 509	501	454	406	804	341
1968 IV	2 649	655	412	459	763	352	2 707	515	483	442	878	386
1969 I	2 804	673	443	482	845	362	2 804	559	514	458	862	411
1969 II	3 023	745	473	516	896	400	3 015	607	545	484	951	434
1969 III	3 013	720	488	514	888	406	3 048	558	582	503	991	419
1969 IV		729	503	565	990			638	624	552	1 054	
Monatliche bereinigte Werte						chiffres mensuels ajustés						
1969 J	2 790	663	436	461	868	374	2 816	563	552	451	828	414
1969 F	2 794	672	443	501	819	362	2 775	568	486	449	861	410
1969 M	2 828	684	451	485	848	350	2 820	546	505	473	896	408
1969 A	3 042	759	475	503	913	374	3 013	608	522	470	950	427
1969 M	3 012	730	464	520	894	401	3 035	592	550	498	947	450
1969 J	3 017	745	481	524	880	425	2 998	620	563	484	955	426
1969 J	3 155	807	508	516	906	414	2 145	596	587	492	1 008	460
1969 A	2 796	640	434	497	848	393	2 814	499	526	488	958	367
1969 S	3 088	713	522	529	911	410	3 184	579	633	529	1 008	429
1969 O	3 394	767	533	590	1 075	417	3 411	658	637	578	1 124	400
1968 N		712	475	538	947			616	609	542	1 043	
1968 D		708	501	568	949			641	625	536	995	
HANDEL EXTRA-EWG						COMMERCE EXTRA-CEE						
Ø 12 Monate nichtbereinigte Werte						Ø 12 mois chiffres bruts						
1958	1 346	365	140	176	455	211	1 326	332	140	157	533	164
1959	1 351	310	152	182	501	204	1 421	341	148	167	590	175
1960	1 620	369	172	205	590	285	1 624	402	156	182	671	214
1961	1 705	381	174	217	618	307	1 702	400	153	188	722	240
1962	1 863	416	186	222	690	348	1 720	388	155	194	729	253
1963	2 056	467	202	240	723	424	1 802	416	158	193	764	272
1964	2 238	525	231	282	793	407	2 015	459	174	215	859	309
1965	2 382	527	242	290	901	423	2 258	494	203	236	966	359
1966	2 563	585	264	307	924	483	2 452	524	212	250	1 068	398
1967	2 576	584	266	316	874	536	2 636	556	217	275	1 144	444
1968	2 795	611	309	346	983	545	2 941	602	242	296	1 292	507
1969		709	353	397	1 172			645	271	332	1 457	566
Ø 3 Monate bereinigte Werte						Ø 3 mois chiffres ajustés						
1968 III	2 836	643	297	345	1 004	572	3 002	664	237	297	1 334	504
1968 IV	2 938	670	323	359	1 004	567	3 114	635	248	304	1 347	543
1969 I	3 038	667	325	354	1 090	587	3 007	632	244	315	1 298	534
1969 II	3 298	768	353	394	1 135	640	3 299	652	272	324	1 455	590
1969 III	3 270	688	356	403	1 190	668	3 314	632	274	342	1 493	588
1969 IV		711	376	438	1 272			665	296	345	1 577	
Monatliche bereinigte Werte						chiffres mensuels ajustés						
1969 J	3 166	717	327	365	1 118	615	3 009	671	283	310	1 239	538
1969 F	2 929	643	315	347	1 045	578	2 938	610	212	310	1 298	524
1969 M	3 020	642	332	351	1 108	567	3 075	615	238	325	1 358	541
1969 A	3 275	765	325	374	1 154	622	3 306	656	262	311	1 456	581
1969 M	3 314	761	354	390	1 123	646	3 295	639	280	319	1 436	606
1969 J	3 306	777	381	418	1 129	653	3 296	661	275	342	1 472	582
1969 J	3 252	704	360	372	1 201	663	3 584	729	293	314	1 554	647
1969 A	3 114	652	347	398	1 130	642	3 134	561	250	355	1 473	528
1969 S	3 445	709	362	440	1 240	699	3 225	607	280	356	1 451	589
1969 O	3 629	735	403	434	1 371	619	3 555	658	304	370	1 647	522
1968 N		663	340	422	1 212			622	298	326	1 576	
1968 D		735	386	457	1 234			715	286	340	1 507	

a) Nouveau taux de change : mars 1961 pour les Pays-Bas et l'Allemagne (RF); août 1969 pour la France; octobre 1969 pour l'Allemagne (RF).

Zeitraum Période	EINFUHR - / AUSFUHR- ÜBERSCHUSS BALANCE COMMERCIALE						INDICES DER TATSÄCHLICHEN WERTE (saisonbereinigt) INDICES DE VALEUR COURANTE (désaisonnalisés) 1960 = 100												
	MIO \$						EWG/CEE		France		Belg.-Lux.		Niederland a)		Deutschl. (BR) a)		Italia		
	EWG/CEE	France	Belg.-Lux.	Niederland a)	Deutschl. (BR) a)	Italia	IMP.	EXP.	IMP.	EXP.	IMP.	EXP.	IMP.	EXP.	IMP.	EXP.	IMP.	EXP.	
AUSTAUSCH INTRA-EWG																			
1958		- 91,7	- 84,3	-181,2	+510,0	- 79,1	67	67	66	56	77	72	63	71	63	71	53	56	
1959		+161,5	- 96,8	-152,3	+269,6	- 96,5	81	80	74	75	86	86	84	86	81	81	68	73	
1960		+193,7	+ 14,0	-226,8	+345,2	-230,8	100	100	100	100	100	100	100	100	100	100	100	100	
1961		+317,6	- 46,0	-463,4	+598,7	-232,1	115	116	114	119	112	109	121	111	113	119	117	122	
1962		+188,4	+134,5	-427,0	+517,4	-266,8	132	132	137	133	123	129	129	122	132	134	144	151	
1963		- 34,6	+257,9	-434,8	+1110,0	-709,4	155	155	169	151	142	154	148	143	144	162	191	166	
1964		-275,0	+343,8	-437,7	+812,4	-114,6	178	179	204	171	166	183	177	175	169	175	180	209	
1965		+ 99,6	+473,7	-425,7	-354,1	+586,8	201	203	217	202	183	207	192	193	220	187	176	268	
1966		-244,9	+281,0	-581,8	+376,5	+474,4	226	227	263	226	211	225	209	203	229	217	214	302	
1967		-672,2	+442,8	-543,1	+1135,0	- 26,0	238	239	291	231	210	232	219	217	227	237	260	312	
1968		-1164,5	+695,8	-355,9	+981,3	+369,9	280	282	358	267	237	276	248	259	277	277	283	378	
1968	III						275	276	345	268	224	261	243	258	285	270	274	372	
1968	IV						321	327	444	314	270	314	269	296	312	326	328	431	
1969	I						331	328	437	329	280	323	279	297	335	307	332	457	
1969	II						357	353	484	357	299	343	298	314	356	338	767	482	
1969	III						356	357	468	328	309	366	297	327	352	353	372	466	
1969	IV						473	375	318	375	318	392	327	358	393	375			
1968	S						283	292	371	289	234	286	274	267	288	286	280	381	
1968	O						306	311	405	298	265	320	274	293	306	305	266	392	
1968	N						313	317	423	304	253	295	258	282	298	317	368	457	
1968	D						314	316	447	296	259	297	265	290	296	316	334	434	
1969	J						330	330	431	331	276	347	266	293	344	295	343	460	
1969	F						330	325	436	334	280	306	290	292	325	306	332	456	
1969	M						334	330	444	321	285	318	280	307	337	319	321	453	
1969	A						360	353	493	358	301	328	291	306	362	338	343	474	
1969	M						356	355	474	348	294	346	301	323	355	337	368	500	
1969	J						357	351	484	365	304	354	303	314	349	340	390	473	
1969	J						373	368	524	351	322	369	298	319	360	359	380	511	
1969	A						330	330	416	294	275	331	287	317	337	341	361	408	
1969	S						365	373	463	341	330	391	306	344	362	359	376	477	
1969	O						401	399	498	387	337	391	341	375	427	400	383	444	
1969	N						462	362	301	383	311	352	311	352	377	371			
1969	D						460	377	317	317	328	348	328	348	377	354			
HANDEL EXTRA-EWG																			
1958		-254,4	-396,9	+ 0,9	-226,3	+936,6	-559,6	83	82	99	83	71	90	82	86	77	80	74	77
1959		+884,1	+365,1	- 50,0	- 50,0	+179,2	-349,3	83	88	84	85	88	95	89	92	85	88	72	82
1960		+ 38,7	+389,5	-195,7	+276,2	-967,0	-846,0	100	100	100	100	100	100	100	100	100	100	100	100
1961		- 26,8	+224,8	-248,6	-342,2	+1147,2	-808,1	105	105	105	100	101	98	106	104	106	108	108	112
1962		-1717,0	-346,3	-366,3	-336,0	+466,8	-1135,2	115	106	113	96	108	100	109	107	117	109	122	118
1963		-3047,9	-608,5	-530,8	-570,5	+486,8	-1825,0	127	111	126	104	118	102	118	106	123	114	149	127
1964		-2677,3	-801,3	-676,5	-809,2	+789,2	-1179,5	138	124	142	114	134	112	138	118	134	128	143	144
1965		-1489,2	-387,2	-465,6	-645,1	+774,2	-765,5	147	139	143	123	140	130	142	130	153	144	148	168
1966		-1336,9	-733,0	-626,0	-685,3	+1732,1	-1024,7	158	151	158	130	153	136	150	137	157	159	169	184
1967		+734,0	-327,8	-586,3	-506,7	+3250,0	-1095,2	159	162	158	138	155	139	154	151	148	170	188	207
1968		+1747,8	- 89,6	-839,0	-595,5	+3711,2	-439,2	173	181	166	150	180	155	169	163	167	193	191	237
1968	III							170	185	158	165	169	152	168	163	167	199	192	236
1968	IV							186	192	187	158	192	159	198	167	179	201	205	254
1969	I							188	185	181	157	189	156	173	173	185	193	206	250
1969	II							204	203	208	162	205	174	192	178	192	217	225	276
1969	III							202	204	186	157	207	176	197	188	202	223	234	275
1969	IV							193	165	219	190	190	214	190	216	235			
1968	S							177	171	175	145	178	142	177	160	160	186	213	219
1968	O							184	192	177	159	210	153	178	180	185	200	181	233
1968	N							188	195	188	152	177	152	180	174	171	211	229	277
1968	D							176	186	179	156	174	161	170	159	164	192	204	250
1969	J							195	185	194	164	190	181	178	170	189	185	216	251
1969	F							181	181	174	152	183	136	169	170	177	193	203	245
1969	M							186	189	174	153	193	153	171	179	188	202	199	253
1969	A							202	204	205	163	189	168	182	171	196	217	218	271
1969	M							205	203	206	159	206	179	190	175	190	214	227	283
1969	J							204	203	211	164	222	176	204	188	191	219	229	272
1969	J							201	221	191	181	209	188	181	173	204	232	233	302
1969	A							192	193	177	140	202	160	194	195	192	220	325	247
1969	S							213	199	192	151	210	179	215	196	210	216	245	275
1969	O							224	219	199	164	234	195	212	203	231	245	217	244
1969	N							180	155	198	191	206	179	206	179	205	235		
1969	D							199	178	224	183	223	187	209	225				

a) Neuer Umrechnungskurs : März 1961 für die Niederlande und Deutschland (BR); August 1969 für Frankreich; Oktober 1969 für Deutschland (BR).

MIO \$

Zeitraum Période	import						export					
	EWG-CEE	France ^{a)}	Belg.-Lux.	Niederland ^{a)}	Deutschland (BR) ^{a)}	Italia	EWG-CEE	France ^{a)}	Belg.-Lux.	Niederland ^{a)}	Deutschland (BR) ^{a)}	Italia
LÄNDER DER KLASSE 1						PAYS DE LA CLASSE 1						
1958	8 525,8	1 593,4	1 002,9	1 102,8	3 366,0	1 460,7	8 637,6	1 320,6	971,9	1 200,5	4 029,1	1 115,6
1959	8 563,5	1 324,7	1 093,0	1 170,4	3 670,0	1 305,4	9 944,3	1 532,7	1 175,9	1 304,4	4 651,6	1 279,7
1960	10 789,3	1 829,4	1 222,1	1 428,9	4 340,8	1 968,2	11 328,4	1 810,8	1 211,8	1 416,1	5 340,5	1 549,1
1961	11 676,4	1 967,9	1 259,4	1 526,9	4 711,5	2 210,6	12 246,6	1 953,7	1 250,8	1 455,9	5 849,3	1 736,9
1962	12 855,4	2 179,5	1 401,6	1 612,6	5 189,7	2 472,1	12 931,6	2 130,0	1 282,1	1 543,6	6 116,7	1 859,1
1963	14 344,6	2 600,8	1 502,7	1 732,5	5 517,8	2 990,8	13 830,5	2 384,9	1 357,1	1 560,8	6 563,7	1 963,9
1964	15 467,4	3 050,5	1 704,7	2 055,7	5 945,3	2 711,2	15 637,8	2 749,4	1 454,0	1 741,7	7 387,8	2 304,8
1965	16 227,1	2 980,4	1 796,5	2 103,5	6 760,4	2 586,3	17 612,2	3 072,8	1 699,7	1 903,7	8 292,5	2 643,5
1966	17 320,2	3 410,8	1 912,6	2 290,5	6 784,6	2 921,8	19 127,0	3 276,7	1 760,0	2 006,0	9 131,1	2 953,2
1967	17 006,5	3 378,6	1 914,1	2 244,5	6 292,5	3 176,7	20 472,1	3 492,3	1 801,2	2 189,2	9 676,2	3 313,3
1968	18 626,4	3 634,7	2 202,8	2 480,9	7 022,6	3 285,5	22 873,3	3 612,9	2 030,5	2 377,1	11 105,5	3 747,3
1968 I	4 418,9	905,3	542,3	610,7	1 630,5	730,1	5 530,8	928,7	536,1	578,2	2 593,6	894,2
1968 II	4 511,6	820,0	543,8	583,0	1 700,8	864,0	5 391,3	790,4	496,5	582,4	2 573,3	948,7
1968 III	4 615,4	862,7	526,3	617,1	1 782,5	826,9	5 655,3	915,3	467,1	599,8	2 765,3	907,8
1968 IV	5 082,3	1 046,7	593,9	670,1	1 908,6	864,5	6 298,0	978,6	524,5	616,7	3 173,6	996,5
1969 I	4 924,2	991,4	549,3	601,9	1 904,9	876,7	5 661,3	946,7	514,4	588,9	2 632,9	978,4
1969 II	5 692,6	1 222,7	656,5	715,3	2 117,3	980,9	6 509,9	1 047,6	587,0	652,9	3 105,2	1 117,1
1969 III	5 390,3	968,2	602,5	710,7	2 152,2	956,7	6 278,8	906,7	556,3	674,5	3 084,5	1 056,8
1969 IV		1 182,9	728,4	793,6	2 499,4			1 104,1	632,1	720,8	3 713,4	
1968 S	1 541,3	302,0	171,8	206,8	567,3	293,4	1 827,5	262,6	159,5	214,8	899,2	291,4
1968 O	1 680,1	337,4	210,4	229,7	655,3	247,4	2 118,7	338,5	180,1	218,1	1 072,0	310,0
1968 N	1 708,2	348,6	179,5	223,9	620,1	336,1	2 054,5	311,4	162,8	201,8	1 005,9	372,7
1968 D	1 692,1	360,7	196,3	220,0	633,3	281,9	2 111,5	329,5	178,5	197,5	1 095,6	310,3
1969 J	1 719,2	338,0	179,7	209,4	668,1	324,0	1 786,3	304,5	193,9	202,6	783,9	301,2
1969 F	1 486,4	301,9	169,0	190,2	538,5	286,8	1 733,6	311,7	145,0	174,5	792,1	310,3
1969 M	1 718,3	351,2	199,8	202,4	698,4	266,4	2 140,9	330,6	176,6	211,9	1 056,8	365,1
1969 A	1 828,9	400,3	183,8	218,3	726,0	300,5	2 150,0	355,0	177,7	203,1	1 044,4	369,8
1969 M	1 917,8	411,6	227,1	241,6	690,7	346,8	2 185,0	328,3	210,2	216,9	1 044,0	385,6
1969 J	1 940,3	410,9	239,8	255,5	700,5	333,5	2 175,2	365,0	198,2	232,9	1 016,7	362,5
1969 J	1 883,0	364,3	199,4	226,8	760,3	332,2	2 332,7	394,1	196,4	204,6	1 115,5	422,1
1969 A	1 602,0	261,9	201,2	216,3	647,0	275,7	1 823,6	225,8	155,7	222,5	929,4	290,2
1969 S	1 901,9	346,4	195,2	267,0	744,9	348,4	2 129,3	295,7	199,7	247,5	1 039,7	346,6
1969 O	2 106,3	376,4	238,9	265,9	883,9	341,3	2 490,4	375,7	217,3	261,9	1 306,7	328,8
1969 N	1 961,9	342,3	219,8	252,2	794,4	353,3	2 269,2	326,9	197,2	228,5	1 161,8	354,8
1969 D		422,9	266,8	279,6	828,3			374,0	211,2	236,8	1 245,2	
EFTA						AELE						
1958	3 608,4	530,0	459,2	513,4	1 513,3	592,5	4 970,3	683,5	486,5	811,8	2 419,4	569,1
1959	3 891,3	480,6	511,3	570,6	1 719,4	609,4	5 416,8	757,0	524,0	847,5	2 644,7	643,6
1960	4 459,3	554,5	553,2	633,0	1 954,1	764,5	6 509,5	997,0	598,8	955,2	3 198,4	760,0
1961	4 919,2	688,8	586,6	735,1	2 112,4	796,3	7 172,1	1 079,6	633,7	983,2	3 591,5	884,2
1962	5 501,9	831,3	633,6	773,0	2 296,4	967,6	7 496,6	1 175,2	620,1	1 057,1	3 685,8	958,4
1963	6 166,3	1 056,4	712,3	829,5	2 396,3	1 171,8	7 941,6	1 313,0	675,4	1 036,5	3 959,5	957,1
1964	6 590,9	1 164,4	777,0	967,6	2 647,1	1 034,9	8 848,7	1 495,9	705,0	1 127,7	4 419,8	1 100,4
1965	6 896,2	1 150,1	829,9	985,2	2 983,0	948,0	9 602,3	1 571,3	791,3	1 210,2	4 830,3	1 199,3
1966	7 244,9	1 322,1	895,7	1 010,7	2 936,1	1 080,3	9 998,8	1 602,3	801,2	1 226,8	5 071,9	1 296,7
1967	7 094,9	1 350,0	886,3	965,4	2 693,6	1 199,6	10 423,6	1 730,3	819,6	1 321,4	5 151,1	1 401,2
1968	7 839,8	1 450,6	1 020,9	1 060,3	3 105,7	1 202,3	11 216,8	1 794,6	886,6	1 426,4	5 632,3	1 476,9
1968 I	1 894,9	358,9	256,1	254,7	742,4	282,7	2 720,6	471,4	230,7	353,0	1 301,9	363,6
1968 II	1 889,7	320,7	250,0	258,7	748,1	312,2	2 653,4	400,0	218,5	354,8	1 292,5	387,6
1968 III	1 895,8	339,9	237,7	259,0	774,9	284,3	2 727,9	446,4	200,8	349,7	1 372,4	358,6
1968 IV	2 160,0	431,0	278,4	288,0	840,3	323,0	3 115,7	476,8	234,8	369,0	1 665,3	367,1
1969 I	2 211,8	427,1	285,2	291,1	880,7	327,7	2 930,4	481,6	261,8	368,3	1 432,6	386,1
1969 II	2 364,0	481,2	299,9	312,8	917,4	352,8	3 119,7	496,5	255,3	397,8	1 566,6	403,4
1969 III	2 233,8	392,8	269,5	308,7	918,3	344,5	3 084,7	430,9	264,4	400,2	1 589,7	399,1
1969 IV		484,1	333,7	349,6	1 102,0			550,1	312,3	435,3	1 947,6	
1968 S	644,8	125,1	77,6	85,5	259,3	97,2	902,8	136,7	67,7	125,7	457,0	115,7
1968 O	729,7	139,7	98,7	101,5	298,4	91,4	1 038,8	160,2	81,4	127,8	557,6	111,8
1968 N	721,8	147,3	84,2	96,2	267,8	126,4	1 005,0	152,9	69,8	123,5	524,8	134,0
1968 D	708,0	144,2	92,8	90,6	274,2	106,1	1 068,2	164,6	81,8	117,8	583,0	121,0
1969 J	734,0	140,3	99,5	100,9	281,2	112,1	929,7	163,5	76,6	110,8	451,1	127,7
1969 F	760,6	148,6	95,6	99,7	312,3	104,5	1 071,8	160,3	82,5	121,8	572,1	135,0
1969 M	745,4	151,4	78,9	97,2	311,3	106,7	1 010,0	165,5	80,2	119,8	516,0	128,6
1969 A	787,4	160,5	101,3	103,1	302,1	120,4	1 041,2	155,6	83,9	136,6	525,6	139,5
1969 M	830,1	169,3	118,9	112,4	304,0	125,4	1 068,0	175,9	90,1	141,4	524,9	135,6
1969 J	806,6	153,9	90,8	104,1	329,9	127,9	1 110,2	190,6	92,6	121,0	560,2	145,8
1969 A	646,5	96,9	91,6	96,4	265,9	95,7	901,5	99,5	73,5	135,3	479,8	113,5
1969 S	783,6	144,7	87,1	108,3	322,5	121,0	1 080,4	146,2	99,7	144,1	549,7	140,6
1969 O	941,9	163,1	113,5	123,5	417,3	124,5	1 225,8	178,6	100,7	148,8	677,5	120,2
1969 N	814,8	146,8	100,2	110,3	330,8	126,7	1 145,2	164,5	95,2	136,4	615,6	133,6
1969 D		155,7	121,0	116,5	356,1			191,9	112,4	155,0	654,4	

a) Nouveau taux de change : mars 1961 pour les Pays-Bas et l'Allemagne (RF); août 1969 pour la France; octobre 1969 pour l'Allemagne (RF).

ENTWICKLUNG DES EWG-HANDELS
mit den wichtigsten Gebieten
(tatsächliche Werte)

TAB. 6

MIO \$

Zeitraum Période	import						export					
	EWG-CEE	France a)	Belg.-Lux.	Niederland a)	Deutsch- land (BR) a)	Italia	EWG-CEE	France a)	Belg.-Lux.	Niederland a)	Deutsch- land (BR) a)	Italia
VEREINIGTE STAATEN						ÉTATS-UNIS						
1958	2 808,0	563,5	310,8	408,9	998,9	525,8	1 664,3	301,1	287,2	180,9	640,3	254,8
1959	2 651,5	428,6	325,5	434,5	1 090,0	372,8	2 371,3	464,3	443,8	207,7	910,5	345,1
1960	3 829,7	744,8	391,7	599,6	1 423,1	670,4	2 241,8	395,7	365,9	198,2	897,1	384,9
1961	4 054,0	736,9	375,1	568,7	1 509,8	863,5	2 231,8	417,1	370,6	192,0	870,0	382,1
1962	4 457,6	774,8	451,1	607,5	1 739,0	885,3	2 446,8	425,8	413,9	200,1	966,1	440,9
1963	5 050,9	901,2	471,9	648,7	1 986,8	1 042,3	2 563,0	420,8	411,1	203,4	1 050,7	477,0
1964	5 437,8	1 136,4	524,8	775,3	2 016,1	985,3	2 849,0	470,4	450,3	224,2	1 197,0	507,1
1965	5 692,7	1 087,9	550,0	765,5	2 295,9	993,5	3 424,9	594,5	532,1	243,7	1 435,9	618,7
1966	6 022,3	1 199,4	569,1	910,1	2 293,2	1 050,5	4 097,9	660,0	591,2	307,2	1 795,2	744,3
1967	5 897,8	1 219,3	589,9	886,1	2 138,4	1 064,0	4 423,6	663,5	588,0	342,9	1 965,5	863,7
1968	6 386,4	1 318,7	687,1	1 014,3	2 173,0	1 193,3	5 768,1	765,2	770,4	436,2	2 707,1	1 089,3
1968 I	1 502,1	335,1	172,7	250,1	499,5	244,7	1 424,2	197,1	217,2	94,0	658,2	257,7
1968 II	1 599,2	307,7	170,1	236,2	557,9	327,3	1 368,6	171,8	187,2	105,9	640,4	263,3
1968 III	1 621,2	319,3	162,8	252,3	573,2	313,5	1 469,9	198,5	179,3	122,6	698,9	270,7
1968 IV	1 664,8	356,6	184,0	275,7	542,4	307,8	1 506,2	197,7	186,4	113,7	709,7	297,6
1969 I	1 463,0	297,2	135,8	202,2	516,6	311,1	1 206,7	183,7	140,9	83,3	511,5	287,3
1969 II	2 001,3	442,8	201,6	284,7	692,0	380,3	1 629,9	228,6	209,4	111,2	729,3	351,5
1969 III	1 835,0	336,3	194,5	274,7	670,3	359,2	1 492,7	190,9	168,1	123,2	683,9	326,6
1969 IV		389,5	232,1	305,2	739,3			211,5	176,5	130,7	802,5	
1968 S	526,8	110,0	51,7	87,2	171,7	106,2	462,1	48,0	64,9	42,3	222,1	84,9
1968 O	553,0	119,2	68,6	90,3	185,1	89,9	525,8	73,1	62,1	42,2	251,2	97,2
1968 N	552,7	110,7	51,7	90,9	178,0	121,4	526,1	72,8	62,7	36,6	228,6	125,4
1968 D	556,6	126,7	59,3	94,8	179,3	96,5	451,6	51,9	60,7	34,9	229,8	74,2
1969 J	551,8	104,7	47,9	81,4	187,5	130,3	362,6	53,9	46,8	21,9	155,0	85,0
1969 F	369,1	80,5	32,8	53,6	107,9	94,4	334,8	59,0	36,1	21,4	133,6	84,7
1969 M	541,1	111,7	54,5	67,3	221,3	86,3	507,7	70,8	58,0	39,9	223,0	115,9
1969 A	652,0	153,9	56,1	84,8	239,4	117,8	546,4	80,8	60,2	38,4	245,8	121,2
1969 M	684,6	146,3	71,3	97,6	225,9	143,5	554,2	68,9	82,1	35,1	246,7	121,3
1969 J	662,1	142,6	71,5	102,4	226,8	118,9	529,3	79,1	66,4	37,7	236,7	109,4
1969 A	634,5	124,4	62,2	86,2	241,7	120,0	580,7	79,7	59,2	34,1	266,0	141,7
1969 S	548,3	97,0	62,5	77,4	202,5	108,9	412,5	50,5	48,0	39,3	189,4	85,3
1969 O	646,8	115,6	64,2	110,2	226,1	130,7	502,5	61,9	61,9	49,8	228,5	100,3
1969 N	653,0	123,9	69,5	94,4	244,6	120,6	594,9	74,9	71,1	55,8	285,8	107,3
1969 D	643,2	104,1	69,7	100,2	242,7	126,4	512,1	63,3	54,1	41,7	246,9	106,1
		148,8	88,7	114,6	251,8			70,1	49,6	33,2	270,2	
LÄNDER DER KLASSE 2						PAYS DE LA CLASSE 2						
1958	6 823,9	2 601,6	607,8	900,5	1 765,6	948,4	6 124,5	2 458,4	558,9	569,3	1 860,8	677,1
1959	6 669,4	2 222,6	645,1	877,7	1 947,8	976,2	5 925,6	2 346,2	481,0	595,9	1 893,7	608,8
1960	7 484,8	2 423,9	752,9	902,7	2 261,6	1 143,6	6 738,3	2 720,5	496,2	649,3	2 134,4	737,9
1961	7 575,3	2 423,8	731,5	946,1	2 325,8	1 148,2	6 764,7	2 571,5	459,7	663,1	2 261,6	808,9
1962	8 168,4	2 600,2	719,4	935,9	2 560,8	1 352,1	6 196,7	2 206,9	461,1	644,1	2 056,9	827,7
1963	8 822,2	2 723,0	797,7	1 013,3	2 644,3	1 643,9	6 354,9	2 318,2	425,1	605,0	2 099,2	907,4
1964	9 842,7	2 959,9	927,0	1 181,2	3 010,3	1 764,2	6 891,7	2 433,4	515,1	668,8	2 283,0	991,4
1965	10 528,8	3 020,8	964,0	1 195,2	3 362,3	1 986,5	7 509,9	2 488,4	574,2	718,5	2 566,6	1 162,1
1966	11 326,1	3 205,3	1 093,9	1 212,8	3 530,5	2 283,7	7 957,1	2 518,1	591,7	785,1	2 795,1	1 267,1
1967	11 592,5	3 213,6	1 118,3	1 357,8	3 424,9	2 477,9	8 298,9	2 638,4	579,4	799,7	2 899,7	1 381,7
1968	12 505,7	3 245,7	1 377,5	1 457,2	3 895,0	2 530,2	9 308,6	2 955,8	663,6	851,6	3 201,6	1 635,9
1968 I	3 112,5	856,6	353,1	388,2	972,5	542,2	2 290,7	766,5	163,8	215,7	776,3	368,5
1968 II	3 057,8	734,7	346,7	347,5	972,0	656,9	2 109,1	605,8	165,1	200,3	726,3	411,7
1968 III	3 054,8	771,3	328,2	365,0	951,5	638,7	2 325,0	741,3	154,1	212,1	814,6	402,9
1968 IV	3 291,3	883,1	358,3	356,5	999,1	692,5	2 584,9	842,3	181,1	223,5	885,0	452,9
1969 I	3 515,0	935,3	377,1	392,6	1 080,5	729,5	2 449,9	801,4	181,3	233,7	817,8	415,7
1969 II	3 623,0	1 006,4	394,5	422,0	1 060,1	740,0	2 522,5	817,7	175,0	227,8	843,0	459,0
1969 III	3 386,4	755,7	385,1	420,8	1 064,2	760,5	2 490,1	690,7	180,7	251,8	909,4	457,6
1969 IV		936,5	384,3	459,6	1 140,0			836,8	217,7	252,6	1 007,4	
1968 S	1 051,8	258,9	117,5	123,7	304,8	247,1	697,6	213,0	45,3	69,9	247,6	121,8
1968 O	1 088,5	274,2	138,0	117,9	348,9	209,5	888,9	296,2	60,7	85,3	297,9	148,9
1968 N	1 122,6	305,4	110,8	125,7	333,0	247,7	822,8	252,5	54,3	76,4	289,4	150,2
1968 D	1 081,8	311,8	104,8	113,5	317,2	234,4	871,4	294,9	65,1	62,1	297,8	151,4
1969 J	1 226,5	327,3	132,4	141,4	372,3	253,1	836,3	271,4	76,8	77,5	275,6	135,1
1969 F	1 114,1	300,8	123,2	116,2	336,4	237,5	770,7	254,4	52,2	75,4	258,0	137,5
1969 M	1 179,0	311,3	120,4	135,0	371,9	240,5	842,7	276,0	52,2	80,4	284,2	149,9
1969 A	1 235,9	357,1	129,0	141,4	350,6	257,8	858,2	274,7	61,1	72,4	293,7	156,3
1969 M	1 193,7	340,8	126,1	133,3	360,3	233,3	828,9	264,7	51,5	70,1	285,7	156,9
1969 J	1 202,9	318,9	138,4	147,4	349,2	249,0	836,2	279,4	60,8	85,4	263,7	146,9
1969 A	1 132,9	257,8	134,2	130,2	345,3	265,4	952,3	305,4	64,7	79,4	322,1	180,8
1969 S	1 051,8	225,7	117,6	134,2	353,2	221,1	736,7	188,1	54,4	77,0	288,6	128,6
1969 O	1 211,9	283,1	133,1	156,2	365,6	273,9	808,8	206,7	60,2	95,5	298,7	147,6
1969 N	1 265,3	313,7	148,5	149,5	410,8	242,9	940,9	266,6	68,6	94,3	353,8	157,7
1969 D	1 185,5	282,2	116,8	153,1	366,1	267,2	863,7	241,4	78,6	85,1	301,8	156,8
		328,7	119,7	157,7	363,2			314,7	70,1	73,8	351,6	

a) Neuer Umrechnungskurs : März 1961 für die Niederlande und Deutschland (BR); August 1969 für Frankreich; Oktober 1969 für Deutschland (BR).

TAB. 6

ÉVOLUTION DU COMMERCE DE LA CEE
 avec les principales zones
 (valeurs courantes)

MIO \$

Zeitraum Période	import						export					
	EWG-CEE	France ^{a)}	Belg.-Lux.	Nederland ^{a)}	Deutschland (BR) ^{a)}	Italia	EWG-CEE	France ^{a)}	Belg.-Lux.	Nederland ^{a)}	Deutschland (BR) ^{a)}	Italia
AOM												
1958	1 546,4	1 187,7	176,8	42,8	85,1	54,1	1 859,8	1 578,4	132,7	48,9	60,1	39,7
1959	1 351,7	932,3	209,9	45,5	98,5	65,4	1 698,7	1 446,3	103,1	47,4	60,8	41,1
1960	1 662,8	1 133,7	280,0	43,0	126,6	79,4	1 881,9	1 666,4	74,5	43,6	61,7	35,7
1961	1 771,2	1 240,5	250,8	45,1	147,9	86,9	1 764,0	1 537,3	61,1	46,2	76,5	42,9
1962	1 850,1	1 328,4	203,2	43,8	158,1	116,6	1 432,7	1 223,0	66,3	40,0	61,6	41,9
1963	1 902,3	1 274,7	200,1	73,5	221,9	132,1	1 546,5	1 273,0	68,3	61,2	89,2	54,7
1964	2 059,2	1 369,8	239,4	79,5	249,3	121,2	1 652,7	1 304,5	94,3	73,6	113,4	67,0
1965	2 046,6	1 287,8	245,4	84,8	244,6	184,0	1 733,4	1 342,7	107,4	78,2	120,3	84,7
1966	2 283,1	1 353,4	351,7	80,0	294,3	203,7	1 706,9	1 279,2	104,3	108,1	124,6	90,6
1967	2 279,4	1 324,1	307,8	92,1	335,7	219,6	1 789,1	1 333,7	97,4	108,2	142,2	107,6
1968	2 498,4	1 352,3	398,0	130,4	390,9	226,8	2 064,2	1 447,7	127,5	147,3	195,1	146,5
1968 I	638,9	333,9	113,6	35,7	103,8	52,0	515,7	373,7	31,1	40,9	41,0	28,9
II	604,3	311,4	98,5	31,4	102,2	60,8	429,1	293,8	29,5	28,9	40,6	36,4
III	595,7	338,0	86,8	27,1	91,2	52,5	506,3	357,5	31,6	31,6	48,8	36,8
IV	605,5	369,0	102,3	36,3	93,7	61,5	613,2	422,6	36,0	46,0	64,8	44,4
1969 I	697,5	375,9	114,5	41,1	112,4	53,6	576,7	388,4	39,4	45,7	64,0	39,5
II	742,7	400,2	130,2	38,0	108,7	65,6	597,7	402,9	41,1	40,7	62,9	50,1
III	632,9	295,5	132,6	35,8	103,3	65,8	481,1	318,7	38,0	38,7	35,7	50,0
IV		374,1	133,1	34,9	120,9			393,5	44,7	44,2	78,9	
1968 S	205,8	117,7	30,0	9,3	30,2	18,5	149,8	105,7	8,9	9,3	14,2	11,7
O	224,0	118,8	44,3	9,6	33,4	17,8	221,2	156,2	13,3	18,3	19,9	13,5
N	227,6	133,7	30,1	11,1	31,4	21,4	190,8	126,5	9,7	17,5	20,5	16,7
D	212,8	118,2	27,6	15,7	28,9	22,3	202,4	140,6	12,8	10,2	24,4	14,4
1969 J	242,9	133,0	36,7	14,5	40,1	18,7	187,1	126,5	15,2	14,5	20,8	11,0
F	228,0	118,5	42,2	12,5	36,4	18,4	185,9	125,8	12,0	13,8	20,3	13,9
M	228,4	126,0	35,6	14,1	36,0	16,6	202,9	136,1	12,1	17,1	22,9	14,6
A	259,9	141,0	42,5	13,8	38,7	23,8	203,1	135,4	13,7	14,4	23,3	16,2
M	241,3	134,4	35,5	12,3	35,9	23,2	196,6	131,1	13,1	13,4	22,2	16,8
J	244,8	128,1	52,1	11,8	34,0	18,7	198,0	136,5	14,2	13,0	17,4	17,0
1969 J	220,4	97,6	46,5	12,7	36,2	27,3	207,8	135,9	14,1	13,9	23,6	20,2
A	183,1	92,4	29,8	11,7	31,3	17,8	143,3	87,6	11,8	9,5	21,7	12,7
S	232,6	109,9	55,0	11,3	35,7	20,6	164,3	99,9	11,9	15,3	20,2	17,0
O	269,3	130,3	60,8	10,3	43,3	24,6	203,2	128,1	15,2	15,7	26,8	17,4
N	217,0	115,7	29,4	12,9	35,2	23,7	189,3	116,4	17,0	14,8	23,3	17,8
D		124,1	43,0	12,0	42,4			144,3	14,0	13,7	28,8	
NICHTASSOZIIERTES AFRIKA DER KLASSE 2												
1958	1 048,1	415,0	62,0	120,3	305,9	144,8	940,7	361,4	77,8	113,6	241,4	146,4
1959	1 121,3	365,4	73,9	146,2	353,3	182,5	979,5	375,2	66,7	108,6	292,4	136,6
1960	1 158,0	368,5	74,8	142,3	379,2	193,2	1 212,0	448,6	69,6	141,2	388,1	164,5
1961	1 160,0	340,6	89,2	161,7	375,9	192,6	1 150,7	412,9	64,6	141,5	346,6	185,1
1962	1 301,5	361,5	100,9	173,6	412,5	253,0	1 147,5	371,0	86,6	155,8	330,0	204,0
1963	1 609,5	463,7	110,8	194,7	523,0	315,3	1 286,7	426,6	65,6	138,4	392,0	263,9
1964	1 938,5	495,9	149,3	236,5	754,1	302,6	1 323,7	452,6	69,1	136,5	423,2	242,3
1965	2 195,6	563,1	158,3	242,6	919,3	312,2	1 529,7	480,9	91,2	166,8	451,3	339,5
1966	2 428,0	635,0	157,4	261,8	974,4	399,2	1 537,0	470,8	85,3	165,8	463,7	351,2
1967	2 449,6	612,1	199,5	281,5	871,7	484,8	1 599,0	485,5	86,8	157,5	477,6	391,7
1968	2 823,4	586,4	197,3	316,4	1 114,1	609,3	1 662,1	487,7	97,3	156,0	486,2	434,8
1968 I	699,0	167,7	48,7	78,9	273,3	130,4	407,7	125,8	28,0	38,3	116,9	98,8
II	697,7	144,6	48,4	71,2	265,9	167,5	375,4	98,8	21,7	34,5	111,8	108,7
III	683,6	127,5	53,6	78,7	278,0	145,8	425,7	129,5	22,2	39,7	125,8	108,6
IV	745,5	146,6	49,8	87,4	297,0	165,6	454,0	133,7	25,0	43,6	131,7	118,8
1969 I	856,4	201,6	54,9	89,2	328,4	182,3	431,9	137,3	25,5	48,3	117,3	103,6
II	898,5	211,6	62,4	96,0	321,5	207,0	439,2	136,1	18,9	47,7	122,6	114,0
III	811,0	149,5	51,3	111,5	284,1	215,7	442,9	120,6	25,0	51,5	142,3	103,5
IV		182,1	47,3	118,0	321,3			145,7	28,6	48,3	163,8	
1968 S	237,9	43,0	17,1	26,3	97,3	54,2	124,2	34,0	5,8	12,5	38,2	33,7
O	237,0	40,7	16,0	29,5	100,4	50,3	151,7	45,9	7,9	15,1	45,6	37,2
N	252,6	50,0	14,8	33,3	93,1	61,5	148,2	39,5	8,0	14,5	41,7	44,6
D	258,4	58,8	16,3	25,0	103,5	54,8	152,6	48,4	9,0	14,0	44,4	36,8
1969 F	268,2	63,2	18,3	23,7	108,6	53,4	134,6	41,7	8,2	16,8	37,4	30,5
M	301,8	71,2	17,8	36,0	113,7	63,0	138,1	42,5	6,6	13,0	38,7	37,4
A	303,4	78,1	22,9	27,3	102,3	72,7	153,5	47,8	6,5	14,6	46,9	37,7
M	301,1	66,7	20,9	31,2	110,2	72,1	140,8	38,8	5,4	14,0	40,6	42,1
J	297,6	70,3	18,6	37,5	109,0	62,2	145,0	49,5	7,1	19,1	35,2	34,1
1969 J	285,5	53,6	18,9	38,5	94,5	80,0	174,3	59,0	9,6	15,8	49,8	40,0
A	252,4	41,9	16,8	35,3	99,0	59,5	131,0	29,5	6,4	15,5	45,5	34,0
S	276,8	55,5	16,4	37,7	90,6	76,7	138,1	33,9	8,6	20,2	47,0	28,4
O	288,0	60,0	16,0	44,2	105,4	62,4	160,7	46,2	9,0	16,8	56,2	32,4
N	290,0	51,2	18,0	38,0	109,4	73,5	155,5	42,3	11,4	17,9	49,7	34,3
D		70,1	13,7	36,1	106,4			54,6	7,7	14,3	57,9	
AFRIQUE NON ASSOCIÉE DE LA CLASSE 2												
1958	1 048,1	415,0	62,0	120,3	305,9	144,8	940,7	361,4	77,8	113,6	241,4	146,4
1959	1 121,3	365,4	73,9	146,2	353,3	182,5	979,5	375,2	66,7	108,6	292,4	136,6
1960	1 158,0	368,5	74,8	142,3	379,2	193,2	1 212,0	448,6	69,6	141,2	388,1	164,5
1961	1 160,0	340,6	89,2	161,7	375,9	192,6	1 150,7	412,9	64,6	141,5	346,6	185,1
1962	1 301,5	361,5	100,9	173,6	412,5	253,0	1 147,5	371,0	86,6	155,8	330,0	204,0
1963	1 609,5	463,7	110,8	194,7	523,0	315,3	1 286,7	426,6	65,6	138,4	392,0	263,9
1964	1 938,5	495,9	149,3	236,5	754,1	302,6	1 323,7	452,6	69,1	136,5	423,2	242,3
1965	2 195,6	563,1	158,3	242,6	919,3	312,2	1 529,7	480,9	91,2	166,8	451,3	339,5
1966	2 428,0	635,0	157,4	261,8	974,4	399,2	1 537,0	470,8	85,3	165,8	463,7	351,2
1967	2 449,6	612,1	199,5	281,5	871,7	484,8	1 599,0	485,5	86,8	157,5	477,6	391,7
1968	2 823,4	586,4	197,3	316,4	1 114,1	609,3	1 662,1	487,7	97,3	156,0	486,2	434,8
1968 I	699,0	167,7	48,7	78,9	273,3	130,4	407,7	125,8	28,0	38,3	116,9	98,8
II	697,7	144,6	48,4	71,2	265,9	167,5	375,4	98,8	21,7	34,5	111,8	108,7
III	683,6	127,5	53,6	78,7	278,0	145,8	425,7	129,5	22,2	39,7	125,8	108,6
IV	745,5	146,6	49,8	87,4	297,0	165,6	454,0	133,7	25,0	43,6	131,7	118,8
1969 I	856,4	201,6	54,9	89,2	328,4	182,3	431,9	137,3	25,5	48,3	117,3	103,6
II	898,5	211,6	62,4	96,0	321,5	207,0	439,2	136,1	18,9	47,7	122,6	114,0
III	811,0	149,5	51,3	111,5	284,1	215,7	442,9	120,6	25,0	51,5	142,3	103,5
IV		182,1	47,3	118,0	321,3			145,7	28,6	48,3	163,8	
1968 S	237,9	43,0	17,1	26,3	97,3	54,2	124,2	34,0	5,8	12,5	38,2	33,7
O	237,0	40,7	16,0	29,5	100,4	50,3	151,7	45,9	7,9	15,1	45,6	37,2
N	252,6	50,0	14,8	33,3	93,1	61,5	148,2	39,5	8,0	14,5	41,7	44,6
D	258,4	58,8	16,3	25,0	103,5	54,8	152,6	48,4	9,0	14,0	44,4	36,8
1969 F	268,2	63,2	18,3	23,7	108,6	53,4	134,6	41,7	8,2	16,8	37,4	30,5
M	301,8	71,2	17,8	36,0	113,7	63,0	138,1	42,5				

ENTWICKLUNG DES EWG-HANDELS
mit den wichtigsten Gebieten
(tatsächliche Werte)

TAB. 6

MIO \$

Zeitraum Période	Import						Export					
	EWG-CEE	France a)	Belg.-Lux.	Niederland a)	Deutsch- land (BR) a)	Italia	EWG-CEE	France a)	Belg.-Lux.	Niederland a)	Deutsch- land (BR) a)	Italia
MITTEL- UND SÜDAMERIKA						AMÉRIQUE CENTRALE ET DU SUD						
1958	1 647,0	216,7	152,2	272,9	788,8	216,5	1 604,2	223,0	179,9	204,5	722,3	274,6
1959	1 691,0	222,7	151,8	268,1	818,3	230,0	1 611,6	248,1	165,2	205,8	737,1	255,5
1960	1 873,4	259,2	177,1	258,0	885,9	293,3	1 693,3	281,2	154,0	198,4	785,4	274,3
1961	1 894,9	254,3	172,0	281,3	909,6	277,7	1 860,1	299,0	143,7	210,5	898,2	308,5
1962	2 222,9	308,8	202,9	286,0	1 073,2	352,0	1 783,5	302,5	138,1	205,9	820,8	316,1
1963	2 267,8	332,5	213,4	286,9	949,9	485,0	1 566,5	275,8	108,0	158,0	708,5	316,3
1964	2 465,0	381,7	220,3	290,9	1 025,5	546,6	1 676,4	278,6	142,5	172,7	755,4	327,2
1965	2 615,5	383,1	224,6	290,7	1 166,3	550,8	1 706,6	266,4	146,5	159,7	811,5	322,5
1966	2 731,3	392,4	247,7	276,0	1 145,8	669,5	1 905,9	317,1	145,3	182,7	938,8	322,0
1967	2 808,1	399,2	293,7	346,5	1 088,8	680,0	2 053,6	334,4	154,2	190,0	997,1	377,9
1968	2 679,0	358,5	306,3	314,8	1 095,3	604,1	2 326,8	413,8	162,7	201,6	1 093,7	455,0
1968 I	649,6	94,6	82,6	90,7	269,8	112,0	548,6	107,2	38,5	46,4	256,7	99,7
II	681,3	85,0	81,3	77,5	282,2	155,2	540,3	84,1	45,0	47,5	251,1	112,7
III	667,0	85,9	71,9	71,5	265,8	171,9	586,5	102,3	37,7	55,4	278,3	112,7
IV	681,3	93,1	71,1	75,1	278,0	165,0	651,6	120,1	42,1	52,3	308,1	
1969 I	740,9	112,2	69,1	87,7	298,8	173,0	600,2	115,5	43,2	52,0	277,3	112,3
II	805,4	129,7	75,0	98,6	315,4	186,7	631,8	117,1	41,1	58,8	285,7	129,2
III	810,9	108,6	80,8	79,7	346,3	196,3	652,5	97,1	43,5	65,5	303,9	142,5
IV		119,5	77,6	85,9	337,0			118,2	46,0	59,7	320,1	
1968 S	220,0	27,1	25,4	22,5	77,5	67,5	183,8	33,2	11,5	18,4	88,2	32,6
O	237,8	34,6	24,6	27,6	99,3	51,7	218,6	37,4	13,5	20,2	100,3	47,3
N	232,1	31,4	24,8	25,1	96,3	54,5	211,9	39,1	12,5	19,3	103,9	37,2
D	212,5	27,4	21,2	22,9	82,5	58,6	219,4	43,8	15,8	12,8	103,9	43,2
1969 J	257,8	39,4	25,1	30,4	107,6	55,3	208,9	35,6	19,6	19,3	94,6	36,9
F	231,7	36,8	21,2	29,4	86,1	58,3	183,9	38,9	11,2	14,6	83,2	36,0
M	251,3	36,2	22,6	27,9	105,2	59,5	207,6	38,1	12,5	18,2	99,5	39,4
A	263,4	44,1	24,0	32,1	99,5	63,8	205,3	33,9	12,4	18,1	94,9	46,0
M	251,7	43,3	22,4	29,2	105,4	50,9	202,9	44,2	12,6	15,5	90,5	40,1
J	289,7	41,7	28,3	37,3	110,6	71,8	224,1	39,2	15,5	25,3	100,3	43,8
J	260,5	38,6	26,7	25,4	107,5	62,3	246,6	41,6	13,1	18,9	110,9	62,0
A	258,2	33,2	29,5	23,1	114,3	58,2	195,9	28,0	13,9	22,4	95,8	35,8
S	292,1	36,9	24,0	31,2	124,5	75,6	211,7	28,7	16,0	24,1	97,2	45,6
O	284,2	38,1	27,2	28,5	125,5	64,9	249,5	35,5	17,2	23,6	116,1	57,0
N	268,3	36,9	27,8	28,4	109,5	65,6	209,1	31,6	14,8	19,1	90,5	53,1
D		43,0	22,4	29,1	102,5			46,8	13,3	17,0	113,5	
WESTASIEN						ASIE OCCIDENTALE						
1958	1 802,8	606,9	161,6	311,2	294,2	429,0	693,1	110,1	77,5	74,7	329,0	101,8
1959	1 746,1	552,9	157,6	264,9	368,9	401,9	709,4	124,3	67,9	95,6	322,4	99,2
1960	1 828,5	460,4	160,3	305,8	461,2	440,8	815,6	140,1	92,4	108,5	345,8	128,8
1961	1 851,4	422,1	147,8	325,9	501,5	454,0	811,5	149,1	80,6	98,5	357,8	125,4
1962	1 926,3	435,4	140,3	319,9	547,0	483,7	864,9	139,1	87,8	95,4	308,0	134,7
1963	2 131,4	481,3	199,4	341,5	550,3	558,8	822,7	165,0	89,7	93,3	333,6	140,3
1964	2 306,5	527,0	219,2	371,3	548,2	640,8	966,4	211,5	108,4	113,9	352,7	179,9
1965	2 528,0	603,2	231,0	364,7	539,0	790,2	1 090,0	201,8	107,9	118,6	443,8	218,0
1966	2 637,4	608,3	216,8	388,7	573,7	850,0	1 258,8	228,1	114,3	129,0	524,4	262,9
1967	2 912,6	694,4	193,6	423,5	665,2	935,9	1 298,6	260,0	101,3	138,0	537,7	261,7
1968	3 317,0	767,9	344,9	500,7	776,1	927,4	1 615,3	359,0	130,8	150,2	655,0	320,4
1968 I	820,4	216,5	73,9	118,9	201,6	209,6	403,3	90,2	30,6	39,7	169,7	73,1
II	812,7	158,4	86,5	127,7	203,8	236,3	368,6	80,2	33,1	36,4	142,6	76,3
III	814,2	175,7	86,6	142,6	184,9	224,8	390,6	87,1	29,9	36,3	158,0	79,3
IV	870,9	217,3	98,8	111,5	185,5	256,7	452,9	101,4	36,9	37,8	184,7	91,7
1969 I	846,2	184,7	93,0	113,1	181,1	274,4	414,7	83,5	34,9	43,1	162,5	90,7
II	832,4	205,2	86,6	141,3	169,8	229,5	429,7	77,2	38,1	35,1	181,6	97,7
III	772,6	143,4	87,7	147,8	169,8	223,8	413,7	68,9	36,8	37,6	177,9	92,6
IV		193,5	90,2	168,3	188,2			89,8	41,5	42,4	202,7	
1968 S	288,5	56,6	34,9	49,7	56,3	90,9	118,3	21,0	10,0	14,3	49,8	23,2
O	282,9	62,9	40,6	35,2	66,9	77,3	151,0	36,4	11,6	13,5	60,7	28,9
N	301,0	70,0	30,3	41,9	64,5	94,3	142,8	28,9	11,0	11,8	59,3	31,8
D	286,6	87,6	27,0	34,4	54,1	83,4	158,7	36,4	14,2	12,6	64,7	31,0
1969 J	311,6	66,5	36,4	47,5	64,5	96,7	139,9	28,8	15,4	12,7	54,5	28,4
F	269,4	64,4	26,8	32,5	54,4	91,3	127,4	25,5	9,8	11,8	51,8	28,6
M	265,4	54,6	29,9	33,0	62,1	85,7	147,3	29,2	9,7	18,5	56,2	33,6
A	287,5	73,0	24,9	52,3	56,5	80,9	153,8	29,1	14,7	10,8	63,4	35,7
M	285,4	76,4	34,2	43,7	61,2	69,9	143,4	23,5	10,3	11,1	64,7	33,7
J	263,0	59,4	27,5	45,4	52,0	78,7	132,6	24,6	12,5	13,1	53,5	28,8
J	250,2	45,4	32,0	39,9	57,1	75,7	156,6	30,9	15,5	12,8	64,2	33,2
A	252,1	43,8	29,3	49,6	58,0	71,5	123,6	18,1	9,1	11,3	56,6	28,5
S	274,1	58,2	26,4	58,3	54,7	76,6	134,1	20,9	12,1	13,6	57,0	30,5
O	290,1	65,1	32,2	48,0	70,2	74,6	157,4	29,5	13,9	16,2	71,1	26,7
N	290,0	55,8	29,6	58,6	57,2	88,8	147,0	26,4	15,0	13,8	58,8	33,0
D		68,3	28,3	61,8	60,4			32,3	12,1	12,4	72,9	

a) Neuer Umrechnungskurs : März 1961 für die Niederlande und Deutschland (BR); August 1969 für Frankreich; Oktober 1969 für Deutschland (BR).

TAB. 6

ÉVOLUTION DU COMMERCE DE LA CEE
avec les principales zones
(valeurs courantes)

MIO \$

Zeitraum Période	import						export					
	EWG-CEE	France a)	Belg.-Lux.	Nederland a)	Deutsch- land (BR) a)	Italia	EWG-CEE	France a)	Belg.-Lux.	Nederland a)	Deutsch- land (BR) a)	Italia
ANDERE LÄNDER DER KLASSE 2 (FERNER OSTEN) AUTRES PAYS DE LA CLASSE 2 (EXTREME ORIENT)												
1958	779,4	175,3	55,2	153,3	291,7	103,8	1 026,8	185,5	91,0	127,6	507,9	114,7
1959	759,2	149,2	51,8	153,0	308,8	96,4	926,4	152,4	78,1	138,5	481,0	76,4
1960	963,1	203,1	60,7	153,5	408,7	137,0	1 138,0	186,6	105,7	157,6	553,4	134,6
1961	898,6	167,0	71,8	132,0	390,8	137,0	1 180,9	175,6	109,7	166,3	582,4	146,9
1962	867,6	166,1	72,1	112,5	370,1	146,8	1 068,1	171,2	82,3	147,0	536,5	131,0
1963	911,2	170,7	74,1	116,6	397,2	152,7	1 132,5	177,0	93,4	154,2	575,8	132,2
1964	1 073,6	185,5	98,9	203,0	433,2	153,0	1 272,4	186,2	100,8	172,1	638,3	175,0
1965	1 143,1	183,6	104,8	212,5	493,0	149,3	1 450,2	196,6	121,2	195,2	739,7	197,4
1966	1 246,3	216,2	120,2	206,3	542,2	161,3	1 548,5	222,8	142,6	199,4	743,6	240,1
1967	1 142,8	183,7	123,7	214,2	463,5	157,6	1 558,6	224,8	139,8	206,0	745,2	242,8
1968	1 187,8	180,6	131,0	194,9	518,6	162,6	1 640,3	247,7	145,3	196,4	771,7	279,2
1968 I	304,6	44,0	34,2	64,0	124,1	38,2	415,4	69,6	35,5	50,4	192,0	67,9
1968 II	261,8	35,3	31,9	39,7	118,0	37,0	395,7	48,9	35,9	53,0	180,3	77,7
1968 III	294,3	44,2	29,7	45,0	131,6	43,7	416,0	64,8	32,7	49,2	203,7	65,6
1968 IV	328,0	57,2	36,1	46,1	144,9	43,7	413,3	64,5	41,1	43,8	195,7	68,0
1969 I	374,0	60,9	45,6	61,4	159,9	46,2	426,5	76,7	38,4	44,9	196,8	69,6
1969 II	344,0	59,6	40,3	48,1	144,8	51,2	424,1	84,5	35,9	45,6	190,1	68,0
1969 III	358,9	59,7	33,5	46,0	160,7	58,9	470,2	85,4	37,5	58,4	219,8	69,1
1969 IV		67,3	36,0	52,5	172,6			89,5	56,9	58,1	241,9	
1968 S	99,7	14,5	10,0	15,9	43,4	15,9	121,5	19,0	9,1	15,4	57,2	20,7
1968 O	106,8	17,2	12,4	16,0	48,9	12,4	146,4	20,4	14,4	18,1	71,4	22,1
1968 N	109,4	20,2	10,9	14,4	47,9	16,0	129,0	18,4	13,2	13,4	64,0	20,0
1968 D	111,6	19,8	12,8	15,6	48,1	15,3	138,2	25,8	13,4	12,6	60,3	26,1
1969 J	125,8	19,9	16,3	19,5	54,0	16,0	140,2	24,2	15,8	12,6	64,5	23,1
1969 F	116,7	17,8	14,8	18,0	51,0	15,2	139,0	22,5	11,0	18,4	65,4	21,7
1969 M	132,2	23,2	14,5	23,9	54,9	15,7	146,9	30,1	11,4	13,6	67,0	24,9
1969 A	121,7	20,8	14,8	15,9	53,6	16,5	142,6	28,4	13,8	14,5	65,1	20,7
1969 M	114,2	19,5	13,1	16,9	47,5	17,1	145,2	27,1	10,1	16,1	67,7	24,2
1969 J	107,9	19,3	12,0	15,3	43,6	17,6	136,4	29,5	11,5	15,0	57,3	23,2
1968 J	116,2	22,6	9,9	13,7	49,9	20,1	167,1	37,9	12,4	17,9	73,5	25,3
1968 S	106,0	14,5	12,2	14,5	50,6	14,2	142,9	24,9	13,1	18,3	69,0	17,6
1968 O	136,4	22,6	11,4	17,8	60,2	24,3	160,6	23,2	11,6	22,2	77,3	26,2
1968 N	133,7	20,2	12,3	18,5	66,4	16,3	170,2	27,2	13,4	22,0	83,5	24,1
1968 D	120,3	22,6	12,0	15,2	54,8	15,7	162,9	24,7	20,3	19,6	79,5	18,7
		23,1	12,3	18,7	51,5			36,1	22,9	16,3	78,6	
OSTEUROPA b) EUROPE ORIENTALE b)												
1958	677,7	173,9	56,9	77,5	266,6	102,9	625,7	145,6	62,3	51,7	277,3	88,8
1959	823,3	160,4	74,4	110,4	323,2	154,8	710,7	158,4	60,1	58,4	314,2	119,5
1960	975,0	154,6	77,5	97,4	380,5	265,0	991,9	220,6	96,5	62,6	440,3	171,8
1961	1 077,3	166,5	87,2	104,2	412,5	307,0	1 098,5	234,9	93,2	78,0	476,4	215,9
1962	1 201,8	197,4	101,7	99,1	472,2	331,4	1 170,5	267,1	86,7	76,4	504,2	236,1
1963	1 362,8	250,9	113,7	120,4	453,2	424,5	1 079,7	226,0	73,5	71,9	438,6	269,7
1964	1 359,5	259,1	117,4	125,3	486,7	371,1	1 212,6	234,8	77,2	73,9	551,2	275,5
1965	1 572,9	272,3	120,6	150,8	589,2	440,0	1 416,0	300,9	93,5	104,4	587,7	329,5
1966	1 800,4	347,9	136,3	150,5	650,4	515,3	1 676,2	387,1	119,8	116,5	695,8	357,0
1967	2 011,5	360,7	136,3	158,7	666,3	689,5	2 101,7	438,1	155,7	179,6	883,2	445,1
1968	2 119,3	373,4	151,5	175,4	762,8	656,3	2 376,6	557,2	145,5	179,0	945,1	549,9
1968 I	509,5	93,6	38,0	47,4	178,8	151,7	585,8	161,1	38,8	38,8	226,7	120,7
1968 II	487,2	76,2	35,9	37,8	163,6	173,7	521,9	90,5	39,8	46,1	205,6	138,9
1968 III	517,3	90,7	33,0	42,7	192,1	158,7	589,4	153,6	32,7	39,2	232,9	131,0
1968 IV	605,7	112,9	45,3	47,5	228,3	172,2	681,9	151,9	35,3	54,9	278,8	159,2
1969 I	548,3	117,3	33,4	47,2	191,3	159,0	596,6	124,2	36,7	46,7	243,4	145,6
1969 II	572,4	108,2	35,3	49,6	198,2	181,1	687,4	140,3	40,1	60,6	256,6	189,7
1969 III	612,6	101,8	41,1	56,6	234,8	178,3	655,8	126,6	31,7	52,4	281,6	163,4
1969 IV		122,4	45,0	61,9	301,1			165,3	39,6	51,4	334,3	
1968 S	174,3	32,2	11,0	13,4	59,3	58,5	201,5	55,7	10,4	12,7	84,5	38,2
1968 O	194,6	36,7	12,5	14,5	75,8	55,1	217,3	54,2	13,2	20,6	87,4	42,0
1968 N	200,8	36,5	14,5	17,4	74,3	58,2	220,8	46,0	9,1	20,1	88,8	56,8
1968 D	208,4	39,1	16,5	15,9	78,3	58,7	239,4	52,1	12,5	14,3	102,7	57,7
1969 J	196,7	43,9	13,1	15,3	66,8	57,6	192,6	41,3	13,3	13,3	84,4	40,3
1969 F	169,7	35,9	9,9	16,6	59,2	48,1	180,8	38,9	9,4	13,6	73,9	45,1
1969 M	181,9	37,5	10,5	15,4	65,3	53,3	221,6	44,4	14,1	19,8	85,1	58,3
1969 A	185,8	35,9	10,7	16,2	66,8	56,2	226,8	47,2	16,4	15,4	90,7	57,0
1969 M	181,7	32,4	11,2	16,8	61,4	59,9	227,3	39,6	12,4	19,7	86,1	69,5
1969 J	204,4	39,9	13,2	16,6	70,0	64,8	232,5	53,4	10,8	25,5	79,8	62,9
1968 J	213,3	41,1	12,4	17,2	83,3	59,3	245,5	56,8	9,9	18,1	99,0	61,8
1968 S	180,9	28,4	13,7	20,3	69,3	49,2	185,1	29,8	7,5	16,0	88,6	43,2
1968 O	218,8	32,9	14,9	19,1	82,2	69,7	225,7	41,1	13,4	18,4	94,0	58,7
1968 N	234,6	40,4	14,2	21,3	100,4	58,3	233,3	46,2	11,7	19,9	109,4	46,1
1968 D	235,2	34,3	14,9	18,8	95,9	71,3	234,5	46,6	15,9	15,8	92,9	63,2
		42,0	15,3	21,8	104,4			68,5	12,1	15,6	132,3	

a) Nouveau taux de change : mars 1961 pour les Pays-Bas et l'Allemagne (RF); août 1969 pour la France; octobre 1969 pour l'Allemagne (RF).

b) Voir note 1 du tableau 2.

6

Werte : Tausend Dollar

Indizes : Vergleichszeitraum des Vorjahres = 100

import

JAN.-DEZ. 1969		JAN.-DÉC. 1969		EWG - CEE (1)		France (2)		Belg. - Lux.		Nederland		Deutschland (BR) (1)(2)		Italia	
Code	Ursprung - Origine	1 000 \$	Indices	1 000 \$	Indices	1 000 \$	Indices	1 000 \$	Indices	1 000 \$	Indices	1 000 \$	Indices	1 000 \$	Indices
..7	MONDE			17221.801	124	9982.515	120	10590.511	118	24526.036	124				
..71	INTRA-CEE			8690.171	131	5731.205	125	6226.925	123	15862.146	130				
..72	EXTRA-CEE			8531.630	117	4251.314	113	4363.586	115	14063.890	119				
..1	CLASSE 1			4365.127	120	2536.708	115	2821.597	114	8673.725	124				
..11	AELF			1785.256	125	1188.256	119	1262.137	119	3818.413	123				
..13	AUT.EUR.OCCID.			491.248	126	190.304	123	223.516	121	1063.429	134				
..15	AMERIQUE DU NORD			1624.586	113	868.269	109	1159.497	106	2934.847	120				
..19	AUT.CLASSE 1			464.043	129	289.861	125	176.447	121	856.936	129				
..2	CLASSE 2			3633.881	112	1541.084	112	1654.993	116	4344.807	112				
..20	*ADR			1445.764	107	510.439	128	149.765	119	445.191	114				
..21	*FAMA			667.347	109	479.748	128	121.866	124	248.067	114				
..22	*DOM			120.178	59	3.293	75	7.715	144	1.373	25				
..23	*TCH			64.388	108	3.222	94	24.262	63	35.983	126				
..24	*ALGERIE			593.859	117	27.078	139	72.932	65	159.768	115				
..25	AFR.MEDIT.NDA			493.873	117	130.160	119	157.040	118	763.018	116				
..26	AUT.AFRIQUE			250.225	151	65.747	97	217.668	146	452.290	114				
..27	AMERIQUE C. SUD			469.975	131	301.799	98	351.585	112	1297.518	118				
..28	ASIE OCCIDENTALE			726.798	55	321.543	103	570.505	114	708.878	91				
..29	AUT.CLASSE 2			247.546	127	155.396	118	208.030	107	637.914	123				
..3	CLASSE 3			525.648	123	170.721	103	245.963	120	1020.451	120				
..21	EUROPE ORIENTALE			449.676	120	154.870	102	215.338	123	925.533	121				
..22	AUT.CLASSE 3			75.978	129	15.851	121	30.625	101	54.918	108				
..9	DIVERS NON CL.			6.575	498	2.802	45	1.033	41	24.907	109				
001	FRANCE			1978.205	136	1588.890	125	849.587	141	3248.546	133				
002	BELGIQUE-LUXBG.			1098.859	126	1424.565	117	1644.114	118	2395.977	136				
004	ALLEMAGNE RF			3872.123	130	2316.675	134	2515.155	119	2882.260	131				
005	ITALIE			1742.984	131	402.271	112	497.665	118	2425.363	120				
022	ROYAUME-UNI			773.751	129	694.140	115	624.579	123	994.812	119				
024	ISLANDE			1.151	128	1.750	74	1.962	119	11.536	131				
026	IRLANDE (EIRE)			35.455	121	31.635	153	12.226	109	32.514	131				
028	NORVEGE			62.653	114	50.882	126	72.908	123	347.820	128				
030	SUEDE			349.470	127	214.053	122	256.028	118	741.301	119				
032	FINLANDE			99.975	109	41.558	121	93.193	112	243.703	138				
034	DANMARK			7.420	129	4.567	84	7.538	126	374.757	138				
036	SUISSE			412.928	120	133.078	124	139.174	105	735.897	127				
038	AUTRICHE			63.264	123	25.549	128	81.448	124	558.621	127				
040	PORTUGAL			45.570	122	24.846	112	16.662	123	65.790	133				
042	ESPAGNE			219.675	122	53.910	127	57.223	144	271.002	128				
044	GIBRALTAR			25	16	906	5	9	5	293	49				
046	MALTE			946	337	562	159	675	245	2.523	190				
048	YOUOSLAVIE			47.709	170	12.031	104	20.462	105	232.111	149				
050	GRECE			42.257	104	20.102	123	20.300	128	157.298	131				
052	TURQUIE			42.956	119	15.698	97	18.240	131	112.754	115				
054	EUROPE NDA			738	124										
056	U.R.S.S.			204.986	112	56.743	89	68.084	126	334.160	114				
058	ZONE MARK EST			50.295	140	35.561	121	54.535	132						
060	POLOGNE			58.389	134	15.363	103	21.933	108	137.144	115				
062	TSCHECOSLOVAQUIE			34.052	124	18.080	120	17.376	117	177.422	154				
064	HONGRIE			3.323	124	1.080	140	24.108	140	104.010	134				
066	ROUMANIE			53.719	121	6.183	83	9.200	87	119.075	114				
068	BULGARIE			17.515	144	4.978	160	5.329	201	52.962	100				
070	ALBANIE			342	57	1	2	43	139	671	78				
200	AFR.NORD ESPAGN.			5.591	64	1.425	95	1.587	62	9.111	96				
204	MAROC			202.962	107	21.554	107	14.301	92	49.450	124				
208	*ALGERIE			593.859	107	27.078	139	2.922	55	159.768	115				
212	TUNISIE			42.204	103	747	10	2.222	10	22.219	100				
216	LIBYE			228.921	120	106.266	137	168.036	124	651.301	110				
220	EGYPTE			18.476	120	14.481	113	14.481	102	40.184	147				
224	SOUDAN			7.737	71	3.893	69	4.274	90	41.804	92				
228	*MAURITANIE			21.598	148	10.643	67	2.579	NS	13.641	90				
232	*MALI			4.372	303	18	200	185	16	94	18				
236	*HAUTE-VOLTA			3.296	98	170	221	1	100	342	368				
240	*NIGER			20.854	118	341	50	7	7	456	97				
244	*TCHAD			13.491	55	3.017	50	335	98	1.534	104				
248	*SENEGAL			79.496	67	1.210	77	4.176	127	6.468	121				
252	GAMBIE			2.854	346	127	18	5.425	NS	1.942	117				
256	GUINEE PORTUGAISE			1.151	56	42	140	2.591	95	1.391	166				
260	GUINEE			1.105	66	212	86	210	23	6.001	149				
264	SIERRA LECNE			2.267	87	670	23	10.821	64	10.569	71				
268	LIBERIA			15.651	124	28.742	118	14.131	121	69.963	99				
272	*COTE-D'IVOIRE			183.332	104	12.960	122	23.586	103	89.068	133				
066	GHANA			7.168	168	7.947	140	17.638	153	44.424	136				
280	TOGO			23.386	108	5.947	189	10.372	131	13.293	185				
284	*DAHOMY			12.153	129	1.253	82	2.116	NS	2.922	102				
288	NIGERIA, FED.DU			85.701	244	20.327	140	88.668	268	73.003	152				
302	CAMEROUN RF			84.479	116	5.439	135	46.176	125	35.416	124				
306	*REP.CENTRAFRIC.			13.338	112	934	912		NS						
310	GUINEE ESPAGN.			126	104			3.742	226	619	553				
314	*GABON			75.573	186	1.668	91	5.407	122	15.847	95				
318	*CONGO BRAZZA			14.549	147	3.267	64	4.819	117	19.764	101				
322	*CONGO, REP.DEM.			62.921	107	427.894	132	21.245	133	41.355	89				
324	*RWANDA			19.220	168	2.275	94	88	4	1.418	165				
328	*BURUNDI			326	46	1.628	117	4	10	797	141				
332	ANGOLA			6.104	217	3.778	57	36.703	156	40.847	180				
334	ETHIOPIE			5.281	132	738	89	1.749	111	9.413	100				
338	*AFR.AFARS-ISSAS			68	105	54	22	12	123	34	243				
342	*S														

TAB. 7

RÉSEAU DU COMMERCE DE LA CEE

import

Valeurs : millier de dollars

Indices : même période de l'année précédente = 100

JAN.-DEC. 1969		EWG - CEE (1)		France (2)		Belg. - Lux.		Nederland		Deutschland (BR) (1)(2)		Italia	
Code	Ursprung - Origine	1 000 \$	Indices	1 000 \$	Indices	1 000 \$	Indices	1 000 \$	Indices	1 000 \$	Indices	1 000 \$	Indices
400	ETATS-UNIS			1465.812	111	764.023	111	1066.740	105	2618.329	120		
404	CANADA			158.768	136	104.266	97	92.757	121	316.518	113		
408	ST-PIERRE ET MIQU			149	61			10.771	14	77.014	129		
412	MEXIQUE			28.792	101	6.614	46	3.689	88	31.467	88		
416	GUATEMALA			2.311	149	2.349	120	18.399	135	3.277	116		
420	HONDURAS BRIT			2.356	378	71	77	2.411	195	36.391	74		
424	HONDURAS			713	11	1.329	195	2.684	113	54.922	108		
428	SALVADOR			502	154	585	595	2.685	115	19.948	98		
432	NICARAGUA			1.025	95	2.664	115	4.162	101	16.775	102		
436	COSTA RICA			2.304	63	2.470	118	4.475	56	21.070	911		
440	PANAMA			358	263	402	80		2	104	70		
444	CANAL PANAMA			18	6			6.787	133	2.699	113		
448	CUBA			14.856	101	2.174	70	19.359	222	8.833	130		
452	HAÏTI			4.577	51	2.645	152	520	22	1.921	121		
456	REP. DOMINICAINE			5.811	64	106	94	344	54	105	8		
458	GUADELOUPE			35.796	105	115	76	4	5	6.43	131		
462	MARTINIQUE			48.066	104	470	96	713	172	2.161	115		
464	JAMAÏQUE			695	41	363	65	657	122	1.443	85		
468	INDES OCCIDENT.			4.146	272	903	60	1.105	62	4.810	56		
472	TRINIDAD, TOBAGO			56	36			617	9	2.053	41		
474	ARUBA			90	61	1.961	80	8.712	126	6.847	250		
478	CURACAO			262	35	175	104	32.005	131	84.075	120		
480	COLOMBIE			10.258	133	15.379	102	19.199	87	6.418	120		
484	VENEZUELA			41.782	182	3.179	199	231	68	3.005	128		
488	GUYANE (ANC. BR.)			4.242	126	1.474	125	14.731	113	20.962	168		
492	SURINAM			4.235	73	596	83		6	35	10		
496	GUYANE FR.			1.503	141	71	65	2.522	6	39.152	113		
500	ÉQUATEUR			4.064	133	2.723	84	40.369	145	128.659	113		
504	PÉROU			3.104	80	32.005	84	83.151	106	285.785	128		
508	BRESIL			131.639	138	65.400	143	14.761	166	228.504	132		
512	CHILI			79.002	180	19.765	75	442	39	13.902	124		
516	BOLIVIE			2.225	87	7.450	90	2.276	117	6.854	124		
520	PARAGUAY			5.397	214	1.546	132	6.100	95	18.415	149		
524	URUGUAY			8.146	117	6.814	77	95.452	116	128.683	113		
528	ARGENTINE			86.457	134	75.462	106						
600	CHYPRE			4.475	102	802	125	2.221	54	22.318	102		
604	LIBAN			3.679	103	7.149	124	39.581	127	7.717	112		
608	SYRIE			5.825	81	40	30	41.506	84	4.712	85		
612	IRAK			240.759	89	28.450	52	13.096	175	38.652	83		
616	IRAN			78.920	107	115.839	154	93.679	132	183.581	96		
620	AFGHANISTAN			1.334	130	123	647	15.333	30	14.162	113		
624	ISRAËL			33.645	114	39.463	123	6.48	60	86.458	141		
628	JORDANIE			61	79	85	85	1.136	95	1.36	289		
632	ARABIE SAOUDITE			84.695	111	85.565	138	151.039	159	200.840	87		
636	KOWEÏT			131.748	105	59.277	108	160.525	83	46.588	100		
640	BAHREÏN			128	54	96	175	6.317	67	7.790	141		
644	KATAR			3.276	25	11.425	176	12.600	116	6.938	29		
648	KSAÛD OMAN, TR. CHAN			108.204	84	8.917	24	34.761	252	107.574	80		
652	YEMEN			408	116	1.22	300	22	275	40	69		
656	ARABIE DU SUD			885	342	1.245	372	265	37	1.462	403		
660	PAKISTAN			24.900	101	21.251	89	11.442	103	48.786	106		
664	UNION INDIENNE			46.406	116	42.887	108	17.326	101	40.759	113		
668	CEYLAN, MALDIVES			6.895	106	1.133	110	5.570	58	18.793	99		
672	NEPAL, BHOUTAN			715	169	2.168	60	31	53	1.016	183		
676	UNION BIRMANE			2.504	130	2.777	149	1.670	77	8.512	101		
680	THAÏLANDE			14.899	122	4.841	62	29.900	141	37.987	106		
684	LAOS			24	174			133	83	3	60		
688	VIETNAM NORD			439	140	11	550	238	104	229	133		
692	VIETNAM SUD			6.025	66	179	124	1.037	79	653	73		
696	CAMBODGE			9.757	148	220	134	52.146	87	111.116	141		
700	INDONESIE			23.235	133	21.119	161	13.571	112	64.350	130		
704	MALAYSIA			75.678	162	15.922	164	11.835	156	7.455	171		
708	SINGAPOUR			5.015	246	5.145	154	17.497	76	44.595	93		
712	PHILIPPINES			11.072	141	7.195	120	1.891	160	12.298	160		
716	TIMOR PORT., MACAO			5.134	249	409	126						
720	MONGOLIE, REP. POP.			385	199	582	180	27.871	103	88.258	105		
724	CHINE, REP. POP.			74.992	141	12.406	105	6.421	85	6.127	231		
728	CORÉE DU NORD			162	19	2.872	506	5.477	186	11.843	136		
732	CORÉE DU SUD			3.526	92	97.831	136	101.345	119	411.554	142		
736	JAPON			160.963	132	2.765	152	9.378	202	58.365	115		
740	FORMOSE (TAIWAN)			2.684	274	27.443	148	28.436	141	146.805	148		
	HONG KONG			10.602	156								
800	AUSTRALIE			163.281	128	65.072	123	27.734	151	165.763	121		
804	NOUVELLE-ZELANDE			53.443	124	25.643	127	10.993	139	40.997	138		
808	REP. USA OCEANIE			123	267			9	46	2.243	70		
812	OCEANIE BRIT.			11	20								
816	NOUV. HEBRIDES			5.868	49								
820	NOUV.-CALEDONIE			48.997	122	85	160			5.405	76		
824	POLYNESIE FR.			3.005	104	470	420	189	236	544	51		
950	SOUT. PROV. BC RD									24.907	109		
954	DIVERS NDA			6.975	498			135	NS				
958	NON SPECIFIES					2.712	44	898	36				
962	PORTS FRANCE												
977	SECRET												
981	EUROPE			11416.345	129	7265.633	123	7527.916	121	16669.621	128		
982	AFRIQUE			2127.947	114	820.607	121	566.244	125	1902.550	113		
983	AMERIQUE			2184.656	116	1172.112	106	135.897	107	4262.985	119		
984	ASIE			1211.444	108	626.052	112	610.486	112	1861.759	111		
985	OCEANIE			274.735	124	98.314	124	48.959	175	214.953	121		

(1) Voir note 1 du Tab. 2.

(2) Voir note a) du tab. 5.

export

Werte : Tausend Dollar

Indices : Vergleichszeitraum des Vorjahres = 100

JAN.-DEZ. 1969		JAN.-DÉC. 1969		EWG - CEE (1)		France (2)		Belg. - Lux.		Nederland		Deutschland (BR) (1)(2)		Italia	
Code	Bestimmung - Destination	1 000 \$	Indices	1 000 \$	Indices	1 000 \$	Indices	1 000 \$	Indices	1 000 \$	Indices	1 000 \$	Indices	1 000 \$	Indices
.0	MONDE			14880.370	117	10069.147	123	5564.591	119	29051.933	117				
.01	INTRA-CEE			7118.208	131	6794.681	129	5991.895	125	11571.043	124				
.02	EXTRA-CEE			7762.162	108	3274.266	112	3573.696	112	17480.890	113				
.1	CLASSE 1			4005.029	111	2289.864	113	2637.171	111	12536.001	113				
.11	AELF			1959.372	109	1094.254	123	1601.253	112	6536.543	116				
.12	AUT.EUR.OCCID.			763.369	119	303.126	149	323.406	119	1844.186	120				
.15	AMERIQUE DU NORD			955.274	108	751.267	91	518.186	105	3050.658	102				
.19	AUT.CLASSE 1			327.280	112	141.217	120	193.926	106	1104.612	116				
.2	CLASSE 2			3146.595	106	754.680	114	565.907	113	3577.588	112				
.20	.AOM			1503.471	104	163.197	128	169.018	115	271.218	139				
.21	.EAMA			663.710	102	124.754	120	91.456	138	149.686	126				
.22	.DDM			261.580	138	3.324	54	9.133	121	10.985	124				
.23	.TE			470.026	122	7.190	134	58.311	124	25.273	136				
.24	.ALGERIE			454.866	137	21.885	129	16.718	124	84.834	137				
.25	AFR.MEDIT.NDA			401.211	117	38.835	124	65.505	135	215.046	117				
.26	AUT.AFRIQUE			138.411	55	59.051	90	130.280	121	330.928	109				
.27	AMERIQUE C. SUD			447.852	108	173.801	107	236.011	117	1186.981	109				
.28	ASIE OCCIDENTALE			319.483	69	151.176	115	158.107	105	74.714	111				
.29	AUT.CLASSE 2			335.167	136	166.620	116	266.586	105	848.701	110				
.3	CLASSE 3			610.188	94	164.283	95	247.739	119	1301.607	115				
.31	EUROPE ORIENTALE			556.425	50	148.088	102	211.194	118	1115.865	118				
.32	AUT.CLASSE 3			53.763	58	16.195	86	36.545	125	185.742	102				
.5	DIVERS NON CL.			343	20	61.443	125	122.285	107	65.694	97				
001	FRANCE							2112.596	139	1151.008	131	3867.901	126		
002	BELIQUE-LUXBG.			1617.544	126			1389.561	116	239.577	28	2953.314	117		
003	PAYS-BAS			873.641	137	1947.138	113								
004	ALLEMAGNE RF			3069.176	130	2302.720	135	2559.242	128						
005	ITALIE			1557.847	133	432.427	140	492.684	123	2370.531	125				
022	ROYAUME-UNI			610.127	101	401.789	113	759.674	107	1170.328	117				
024	ISLANDE			2.189	86	0.13	83	5.480	68	17.791	97				
026	IRLANDE (EIRE)			35.100	106	32.926	195	30.216	100	58.123	110				
028	NORVEGE			101.353	131	89.067	130	108.373	131	421.135	118				
030	SUEDE			222.962	108	159.556	142	251.746	109	1121.375	116				
032	FINLANDE			470.026	122	17.217	134	58.733	131	317.476	134				
034	DANEMARK			148.223	122	104.301	138	154.559	133	703.082	116				
036	SUISSE			669.793	111	205.639	126	201.053	118	1661.073	117				
038	AUTRICHE			95.184	105	51.218	108	92.770	109	1246.610	113				
040	PORTUGAL			111.464	102	37.584	125	32.278	123	212.942	116				
042	ESPAGNE			397.262	108	115.828	137	105.828	111	517.983	123				
044	GIBRALTAR			1.047	107	3.08	132	1.612	150	8.845	87				
046	MALTE			4.835	116	1.837	121	4.467	115	5.231	127				
048	YUGOSLAVIE			79.633	123	34.462	169	36.665	136	427.368	126				
050	GRÈCE			107.243	112	49.986	113	59.150	130	290.764	116				
052	TURQUIE			40.504	154	25.548	127	22.100	128	168.705	98				
054	EUROPE NDA			25.220	119										
056	U.R.S.S.			265.176	103	50.995	108	55.768	119	405.723	148				
058	ZONE MARK EST			26.733	102	15.110	102	36.724	134						
060	POLONNE			81.762	98	23.981	105	25.188	106	157.176	106				
062	TCHÉCOSLOVAQUIE			46.782	107	17.855	84	26.188	101	24.659	106				
064	HONGRIE			40.370	131	11.862	103	25.033	166	90.466	107				
066	ROUMANIE			71.812	54	23.789	121	30.302	124	187.188	101				
068	BULGARIE			24.809	55	4.430	51	7.518	74	62.801	83				
070	ALBANIE			981	112	22	21	920	124	1.852	109				
200	AFR.NORD ESPAGN.			18.241	112	8.261	109	22.185	134	36.571	131				
204	MAROC			181.389	108	16.079	164	15.034	109	55.806	132				
208	ALGERIE			454.966	57	27.885	197	15.518	164	84.834	187				
212	TUNISIE			97.286	122	1.871	116	4.976	105	18.152	94				
216	LIBYE			38.186	126	10.871	83	10.822	131	24.571	115				
220	EGYPTE			83.752	131	9.370	146	21.675	167	80.560	121				
224	SOUDAN			5.927	48	3.580	107	7.142	100	12.725	94				
228	.MAURITANIE			16.415	99	1.484	136	538	15	1.588	113				
232	.MALI			13.204	57	82	42	333	48	392	72				
236	.HAUTE-VOLTA			17.087	106	419	97	620	109	1.573	138				
240	.NIGER			19.254	57	671	73	2.186	156	1.988	129				
244	.TCHAD			13.531	121	210	42	1.227	138	1.277	97				
248	.SENEGAL			92.258	108	3.274	76	16.363	220	13.252	129				
252	GAMBIE			400	117	85	42	333	48	392	72				
256	GUINEE PORTUGAISE			937	112	314	116	3.050	280	1.370	201				
260	GUINEE			9.961	118	455	82	792	109	2.650	92				
264	SIEPRA LEONE			4.339	52	1.305	133	3.348	106	4.397	105				
268	LIBERIA			10.579	84	2.482	69	7.943	100	22.213	239				
272	.COTE-D'IVOIRE			146.262	99	8.253	124	15.143	103	24.571	115				
276	GHANA			4.744	121	2.426	214	14.204	127	34.333	129				
280	.TOGO			15.798	113	822	133	2.652	131	4.210	144				
284	.DAHOMY			21.086	124	1.703	132	4.042	109	3.200	165				
288	NIGERIA, FED. DU			18.185	110	6.584	83	31.039	190	70.221	106				
292	CAMEROUN RF			92.543	108	5.447	148	6.073	112	18.461	134				
306	.REP.CENTRAFIC.			18.233	108	443	108	6.538	101	2.398	82				
310	GUINEE ESPAGN.			116	27	128	11	213	30	1.78	13				
314	.GABON			41.306	127	1.778	143	2.635	111	6.076	126				
318	.CONGO BRAZA			40.300	87	1.849	116	2.619	100	6.793	90				
322	.CONGO REP.DEM.			35.624	124	8.242	128	30.123	106	40.782	136				
324	.RWANDA			827	109	2.506	83	119	106	1.354	95				
328	.BURUNDI			1.215	58	2.960	62	526	158	1.868	81				
330	ANGOLA			14.454	63	11.435	139	3.433	63	33.534	107				
334	ETHIOPIE			4.034	66	1.928	63	4.054	64	16.461	91				

TAB. 7

RESEAU DU COMMERCE DE LA CEE

export

Valeurs : millier de dollars

Indices : même période de l'année précédente = 100

JAN.-DEZ. 1969		EWG - CEE (1)		France (2)		Belg. - Lux.		Nederland		Deutschland (BR) (1)(2)		Italia	
Code	Bestimmung - Destination	1 000 \$	Indices	1 000 \$	Indices	1 000 \$	Indices	1 000 \$	Indices	1 000 \$	Indices	1 000 \$	Indices
400	ETATS-UNIS			814.754	106	694.850	90	448.410	103	2727.236	101		
404	CANADA			140.528	120	56.417	118	69.776	119	323.422	117		
408	ST-PIERRE ET MIQU			3.033	145	19	274	197	102		107		
412	MEXIQUE			89.773	139	24.195	107	28.022	108	155.816	95		
416	GUATEMALA			3.351	111	3.555	107	2.858	84	20.502	97		
420	HONDURAS BRIT			9.504	155	1.268	82	5.918	134	9.181	62		
424	HONDURAS			1.145	96	1.174	320	1.128	51	7.791	126		
428	SALVADOR			2.386	108	2.916	172	4.161	113	15.752	104		
432	NICARAGUA			1.209	77	1.572	120	938	61	9.716	49		
436	COSTA RICA			2.423	119	4.062	138	3.266	114	16.721	135		
440	PANAMA			27.650	128	3.347	100	9.697	123	36.226	104		
444	CANAL PANAMA			1.368	87	19	106	66	104	6.303	102		
448	CUBA			46.414	83	3.735	256	7.286	103	23.523	198		
452	HAITI			2.494	115	1.029	102	1.210	104	1.994	126		
456	REP. DOMINICAINE			2.612	105	2.809	96	4.231	83	11.806	123		
458	GUAYLOUPE			66.602	108	719	110	3.089	121	3.392	120		
462	MARTINIQUE			19.294	115	1.019	100	3.264	119	19.326	117		
464	JAMAIQUE			5.426	80	1.139	105	4.095	64	10.912	116		
468	INDES OCCIDENT.			5.633	65	67	63	6.173	121	3.128	123		
472	TRINIDAD, TOBAGO			2.892	140	1.545	111	3.643	102	4.874	134		
474	ARUBA			1.815	224	1.449	148	5.223	102	1.799	152		
478	CURACAO			1.235	149	1.449	140	27.347	104	4.771	131		
480	COLOMBIE			8.451	106	1.932	174	11.414	125	57.125	104		
484	VENEZUELA			41.283	119	17.515	70	27.112	115	134.477	111		
488	GUAYANE (ANC. BR.)			1.256	121	1.787	143	3.133	65	2.856	123		
492	SURINAM			1.517	114	1.871	152	14.438	101	5.670	104		
496	GUAYANE FR.			3.801	75	152	107	3.389	59	27.919	103		
500	EQUATEUR			3.670	76	5.228	133	3.389	59	62.904	102		
504	PEROU			28.666	137	15.322	109	11.379	71	253.686	111		
508	BRESIL			65.366	88	32.355	102	37.706	135	87.444	101		
512	CHILI			26.983	101	10.009	116	4.337	85	19.326	113		
516	BOLIVIE			3.046	117	1.816	127	4.337	85	10.586	78		
520	PARAGUAY			1.626	128	4.53	41	537	85	21.649	133		
524	URUGUAY			3.687	59	3.345	114	2.093	76	180.124	132		
528	ARGENTINE			59.544	109	18.866	169	40.607	156	15.797	137		
600	CHYPRE			10.384	132	3.955	121	6.633	142	54.393	106		
604	LIBAN			55.317	74	15.251	117	13.825	95	30.535	136		
608	SYRIE			22.055	54	6.484	124	6.318	106	17.880	89		
612	IRAK			18.292	91	11.697	94	15.088	312	280.335	89		
616	IRAN			86.068	103	30.248	128	31.227	63	156.774	130		
620	AFGHANISTAN			3.881	144	151	74	1.751	115	16.049	108		
624	ISRAEL			68.396	69	46.910	111	34.294	115	68.471	112		
628	JORDANIE			4.399	52	3.529	139	3.326	78	58.578	123		
632	ARABIE SAUDI TE			20.850	110	20.209	121	18.051	50	3.484	101		
636	KOUEIT			20.896	179	7.046	103	11.633	107	6.150	124		
640	BAHREIN			1.972	107	981	103	2.664	71	1.549	71		
644	KATAR			2.602	150	718	64	1.857	113	13.422	107		
648	MASC. OMAN, TR. CMAN			4.475	58	3.778	133	8.185	104	1.854	336		
652	YEMEN			1.197	186	153	139	901	162	4.770	106		
656	ARABIE DU SUD			2.580	117	4.57	36	3.955	69	106.102	108		
660	PAKISTAN			36.872	78	20.705	168	13.408	108	127.564	89		
664	UNION INDIENNE			30.268	75	40.930	116	21.672	126	26.913	147		
668	CEYLAN, MALDIVES			11.175	160	3.916	102	4.630	76	771	75		
672	NEPAL, BHOUTAN			3.435	404	115	146	88	75	23.356	224		
676	UNION BIRMANE			3.815	120	1.578	58	3.959	32	94.315	117		
680	THAILANDE			20.793	124	6.574	72	19.048	100	1.549	71		
684	LAOS			3.693	115	25	179	235	54	34	5		
688	VIETNAM NCRD			555	40	30	167	9	20	16.190	147		
692	VIETNAM SUD			30.485	167	4.757	153	4.227	124	5.821	148		
696	CAMBODGE			22.670	100	4.57	36	7.807	69	67.486	124		
700	INDONESIE			16.580	125	5.932	223	45.049	120	38.907	110		
704	MALAYSIA			21.663	149	8.258	138	11.814	85	54.064	154		
708	SINGAPOUR			17.462	188	8.165	99	19.931	101	75.377	83		
712	PHILIPPINES			35.143	225	6.530	1	22.328	114	6.150	124		
716	TIMOR PORT., MACAO			33	2	1	6	151	115	152	105		
720	MONGOLIE, REP. POP.			44.957	51	16.110	81	23.003	60	157.924	91		
724	COREE DU NORD			8.247	224	55	25	13.530	NS	27.522	378		
728	COREE DU SUD			39.856	672	5.254	231	6.246	400	64.464	101		
732	JAPON			119.730	118	76.220	138	6.546	103	396.799	114		
736	FORMOSE (TAIWAN)			9.322	178	1.682	65	6.699	136	44.480	112		
740	HONG KONG			30.052	139	53.173	118	23.672	59	91.087	135		
800	AUSTRALIE			62.282	74	23.095	109	57.465	107	253.402	115		
804	NOUVELLE-ZELANDE			7.151	133	4.636	117	9.950	129	35.523	129		
808	REP. LSA OCEANIE			1.600	131	100	120	630	59	2.777	129		
812	OCEANIE BRIT.			392	88	273	117	820	53	1.025	155		
816	NOUV. HEBRIDES			1.649	116	1.371	151	2.767	163	5.569	126		
820	NOUV. CALEDONIE			65.202	170	1.077	102	1.383	132	3.948	91		
824	POLYNESIE FR.			27.352	91								
950	SOUT. PROV. BCRO					64.064	124	122.285	107	65.682	96		
954	DIVERS NDA			343	20	1.379	237			12	600		
958	NON SPECIFIES												
962	PORT. FRANCIS												
977	SECRET												
981	EUROPE			10397.108	123	8340.349	129	8128.148	122	21067.639	121		
982	AFRIQUE			1895.808	106	289.681	114	367.310	125	1203.633	119		
983	AMERIQUE			1594.392	108	921.288	94	808.505	104	4260.569	104		
984	ASIE			827.151	104	411.838	117	465.734	106	2152.654	110		
985	OCEANIE			165.631	103	30.552	112	73.015	111	301.744	115		

(1) Voir note 1 du Tab. 2.

(2) Voir note a) du tab. 5.

import

Werte : Tausend Dollar

Indices : Vergleichszeitraum des Vorjahres = 100

JAN.-NOV. 1969		EWG - CEE (1)		France (2)		Belg. - Lux.		Nederland		Deutschland (BR) (1)(2)		Italia	
Code	Ursprung - Origine	1 000 \$	Indices	1 000 \$	Indices	1 000 \$	Indices	1 000 \$	Indices	1 000 \$	Indices	1 000 \$	Indices
.01	MONDE	68572.783	122	15537.613	124	9061.956	120	9962.015	117	22675.708	123	11395.491	122
.02	INTRA-CEE	33005.620	129	7854.051	133	5214.925	126	5658.549	121	402.835	111	233.250	114
.02	EXTRA-CEE	35567.163	116	7693.562	116	3847.031	112	4303.466	113	12762.661	119	6970.443	117
.11	CLASSE 1	20080.440	119	3906.806	119	2269.603	113	2543.130	112	7852.673	123	3508.228	117
.11	AFLE	8568.544	120	1614.681	124	1067.128	115	1146.363	118	3464.447	122	1275.925	116
.12	AUT. EUR. OCCID.	2227.428	128	427.683	125	171.233	123	201.754	121	952.309	136	474.449	120
.15	AMERIQUE DU NORD	7340.949	113	1446.724	119	766.849	102	1034.777	104	2656.421	118	1436.178	117
.19	AUT. CLASSE 1	1943.519	124	417.718	128	264.393	124	160.236	117	779.496	128	321.676	115
.2	CLASSE 2	12978.064	114	3297.275	112	1420.750	112	1538.015	114	3981.643	111	2740.381	119
.20	ADM	2560.948	112	1310.945	107	466.838	126	138.080	120	223.078	111	181.104	125
.21	CEMA	1567.644	103	612.708	108	438.035	125	113.121	131	223.078	111	181.104	125
.22	DOM	120.957	102	111.766	104	281	74	672	145	745	14	7.488	169
.23	TOM	128.394	109	56.879	102	3.061	90	21.469	94	33.405	125	13.405	144
.24	ALGERIE	743.958	106	538.994	107	25.461	158	2.818	118	145.432	112	31.253	169
.25	AFR. MEDI T. NDA	1944.390	121	442.225	116	120.582	120	178.202	118	697.880	111	595.410	137
.26	AUT. AFRIQUE	1198.541	125	230.471	123	81.224	101	207.592	108	450.879	113	235.465	126
.27	AMERIQUE C. SUD	2910.328	118	425.836	128	279.349	98	322.999	110	1195.490	118	686.654	126
.28	ASIE OCCIDENTALE	3032.562	100	655.289	96	329.151	104	508.795	109	648.036	90	891.291	106
.29	AUT. CLASSE 2	1331.295	124	223.508	139	143.606	121	189.347	106	586.523	125	188.311	128
.3	CLASSE 3	2461.478	116	473.101	123	154.244	105	221.325	118	905.827	119	706.981	110
.31	EUROPE ORIENTALE	2204.645	115	402.583	121	139.790	104	193.597	121	820.691	120	647.984	108
.32	AUT. CLASSE 3	256.833	121	70.518	141	14.454	119	27.728	99	85.136	107	58.997	137
.9	DIVERS NON CL.	47.180	91	6.378	485	2.435	40	996	43	22.518	108	14.853	70
001	FRANCE	6575.665	133	1794.359	138	1441.316	126	765.336	140	2974.274	134	1394.739	135
002	BELGIQUE-LUXBG.	6063.008	130	1004.992	132	1297.586	117	1788.368	117	2079.549	134	400.732	137
003	PAYS-BAS	5362.493	127	3446.184	135	2102.188	135	2643.187	119	2612.452	131	447.463	125
004	ALL-EMAG RF	10313.626	128	1608.559	135	373.839	114	461.658	118	2246.772	122	2122.114	129
005	ITALIE	4690.828	125	700.265	126	615.887	113	564.785	121	902.650	119	457.463	115
022	ROYAUME-UNI	3240.750	119	1.401	149	30.144	106	10.216	106	29.816	136	3.613	101
024	ISLANDE	16.842	129	5.448	111	15.469	106	13.406	95	42.468	116	37.353	136
026	IRLANDE (EIRE)	11.457	136	5.448	111	15.469	106	13.406	95	42.468	116	37.353	136
028	NORVEGE	532.394	123	55.449	114	45.190	124	66.590	122	314.991	129	50.174	105
030	SUEDE	1581.530	120	313.718	126	195.455	122	231.031	118	674.150	118	167.176	116
032	FINLANDE	502.352	127	88.522	128	50.391	124	84.599	112	223.316	139	55.524	113
034	DANEMARK	608.013	112	69.251	107	37.802	82	65.121	105	338.988	120	269.250	120
036	SUISSE	1566.344	123	378.201	123	177.987	124	127.832	108	698.068	127	213.741	121
038	AUTRICHE	881.785	125	57.141	125	25.624	127	76.019	127	507.790	126	213.741	121
040	PORTUGAL	157.728	124	40.656	121	23.007	113	14.985	125	58.811	130	20.269	124
042	ESPAGNE	602.573	135	188.925	125	47.514	129	50.439	147	229.873	128	85.822	197
044	GIBRALTAR	3.81	66	25	17	37	617	28	78	2	120	211	
046	MALTE	8.100	76	25	17	37	617	28	78	2	120	211	
048	YOUgoslavie	502.867	132	41.629	162	10.701	101	18.886	103	217.365	154	214.286	115
050	GREECE	268.917	110	35.668	98	17.886	115	18.691	129	142.438	131	54.234	78
052	TURQUIE	213.268	120	38.296	118	13.380	94	16.677	129	96.558	120	48.357	128
054	EUROPE NOA	671	122	671	122	671	122	671	122	671	122	671	122
056	URUGUAY	821.775	103	182.708	119	53.168	92	60.637	123	298.887	112	226.375	87
058	ZON. MARK EST	156.664	130	45.512	143	32.335	122	49.761	137	29.056	111	29.056	111
060	POLOGNE	303.616	120	52.752	137	17.972	108	19.325	94	119.583	114	94.384	130
062	TCHECOSLOVAQUIE	295.290	133	30.361	116	15.937	118	28.233	115	156.709	155	64.050	113
064	HONGRIE	244.578	135	27.097	120	11.299	100	22.729	135	91.049	130	92.464	128
066	ROUMANIE	28.861	117	48.001	127	4.009	100	8.509	86	106.797	114	9.067	124
068	BULGARIE	118.993	109	15.818	152	4.600	156	4.791	195	47.066	99	46.228	103
070	ALBANIE	5.398	117	335	114	1	2	42	145	600	93	4.420	123
200	AFR. NORD ESPAGN.	16.546	77	5.448	68	1.264	93	1.264	53	7.657	90	901	146
204	MAROC	293.474	111	180.780	107	15.469	106	13.406	95	42.468	116	37.353	136
208	ALGERIE	743.958	106	538.994	107	25.461	158	2.818	118	145.432	112	31.253	169
212	TUNISIE	88.217	101	39.570	108	696	7	219	10	20.707	107	27.025	138
216	LIBYE	1437.557	123	204.978	127	93.534	140	150.673	122	596.906	113	391.466	135
220	EGYPTE	125.140	141	16.898	116	6.883	116	13.924	116	37.199	148	49.549	159
224	Soudan	2.548	94	7.549	100	7.549	100	3.896	86	37.502	93	30.774	108
228	MAURITANIE	58.082	113	20.227	147	10.137	86	2.579	NS	11.297	76	10.842	127
232	MALI	4.738	151	4.061	308	18	200	197	19	29	6	433	159
236	HAUTE-VOLTA	4.297	117	2.902	93	170	221	1	100	239	257	985	246
240	NIGER	30.239	106	28.025	111	342	34	5	7	454	375	1.416	47
244	YCHAO	17.581	87	11.888	93	2.876	54	335	121	1.507	119	975	157
248	YCHAO	91.931	91	11.888	93	1.129	78	3.972	142	6.249	121	5.539	121
252	GAMBIE	11.362	303	2.864	347	1.27	18	5.425	NS	1.942	117	1.004	256
256	GUINEE PORTUGAISE	4.296	92	118	46	42	140	2.577	103	1.391	77	188	177
260	GUINEE	8.261	112	10.999	62	211	291	2.577	103	6.530	143	311	156
264	SERRA LEONE	22.418	72	263	24	670	24	10.747	97	9.581	67	1.157	47
268	LIBERIA	140.228	107	14.642	122	26.656	123	11.833	106	66.929	100	20.168	103
272	COTE-D'IVOIRE	336.281	115	167.380	103	11.579	131	21.558	109	79.929	133	55.835	137
276	GHANA	88.130	128	6.986	169	7.568	135	16.390	95	41.637	134	15.549	143
280	TOGO	49.867	131	21.044	106	5.291	188	9.797	130	12.153	188	1.582	128
284	DAHOMEY	17.341	129	10.989	122	1.975	88	2.039	NS	2.656	96	453	416
288	NIGERIA, FED. DU	289.947	198	81.952	276	19.831	180	82.544	268	67.075	154	38.545	124
302	CAMEROUN RF	160.120	122	76.486	116	4.780	137	42.220	131	31.438	122	5.196	134
306	REP. CENTRAFRIC.	14.953	122	12.139	115	785	853	NS	NS	247	46	1.780	157
310	GUINEE ESPAGN.	4.342	229	12.139	115	785	853	3.569	218	619	573		

TAB. 7

RESEAU DU COMMERCE DE LA CEE

import

Valeurs : millier de dollars
Indices : même période de l'année précédente = 100

JAN.-NOV. 1969		JAN.-NOV. 1969		EWG - CEE (1)		France (2)		Belg. - Lux.		Nederland		Deutschland (BR) (1)(2)		Italia	
Code	Origine - Origine	1 000 \$	Indices	1 000 \$	Indices	1 000 \$	Indices	1 000 \$	Indices	1 000 \$	Indices	1 000 \$	Indices	1 000 \$	Indices
400	ETATS-UNIS	6594.800	113	1305.177	109	673.640	107	952.227	104	2366.248	119	1297.508	118		
404	CANADA	746.174	112	141.547	134	93.209	95	82.550	113	290.173	114	138.670	103		
408	ST-PIERRE ET MIQU			1.140	62			1	14			53	88		
412	MEXIQUE	162.795	117	26.935	109	5.540	44	9.860	60	72.788	135	47.672	154		
416	GUATEMALA	51.112	111	2.201	156	2.332	117	3.560	92	28.916	87	14.103	258		
420	HONDURAS BRIT	23.839	139	2.075	339			16.678	139	2.996	124	2.024	98		
424	HONDURAS	51.390	82			674	10	2.188	395	35.468	77	11.771	139		
428	SALVADOR	53.607	107	498	184			2.549	112	49.625	106	387	54		
432	NICARAGUA	28.388	101	968	92			2.561	133	18.843	95	3.647	114		
436	COSTA RICA	31.232	121	2.043	89	2.290	119	4.003	109	15.174	100	7.722	288		
440	PANAMA	23.329	129	330	192	359	79	466	110	19.147	NS	3.027	42		
444	CANAL PANAMA	130	23	18	6			2	25						
448	CUBA	30.593	101	11.926	84	2.101	69	6.031	128	2.515	120	8.020	125		
452	HAITI	10.451	95	4.298	90	2.143	98	330	213	790	98	2.890	95		
456	REP. DOMINICAINE	5.966	91	7.627	67	2.024	122	471	59	1.523	102	1.186	81		
459	GUADELOUPE	38.687	107	34.249	106			304	81						
462	MARTINIQUE	47.266	103	45.073	107	108	72	5	5	535	138	1.543	48		
464	JAMAIQUE	3.929	89	537	32	412	91	653	232	2.042	121	285	95		
468	INDES OCCIDENT.	5.895	153	3.619	200	376	70	351	557	1.194	79	355	NS		
472	TRINIDAD, TOBAGO	10.758	80	542	64	903	60	1.074	64	4.518	56	3.724	294		
474	ARUBA	4.736	31	4.739	69	1.785	99	1.975	39	1.975	39	1.08	16		
478	CURACAO	16.952	152	256	34	1.144	95	8.212	154	1.254	250	2.08	87		
480	COLOMBIE	130.530	115	9.631	177	13.776	99	27.893	124	74.908	110	4.322	122		
484	VENEZUELA	210.074	100	38.057	95	32.286	80	18.042	71	75.680	117	46.009	113		
488	GUYANE (ANC. BR.)	7.591	116	2.704	136	1.222	113	436	85	2.875	135	854	71		
492	SURINAM	46.567	112	4.068	87	557	81	12.776	108	19.367	165	9.787	181		
496	GUYANE FR.	1.567	128	1.057	141	47	68	300	300	1.03	323				
500	EQUATEUR	56.073	91	3.781	110	2.571	86	2.391	85	36.339	92	10.991	85		
504	PEROU	250.035	114	31.952	146	36.821	81	37.555	149	119.078	113	24.629	114		
508	BRESIL	666.733	126	118.007	136	62.290	142	76.873	106	260.017	127	149.546	124		
512	CHILI	387.468	130	69.594	127	18.814	77	13.269	148	214.138	148	71.173	138		
516	BOLIVIE	22.998	100	2.093	86	2.225	93	4.227	93	12.597	117	156	58		
520	PARAGUAY	14.865	161	4.468	287	1.477	134	2.066	115	6.163	163	691	70		
524	URUGUAY	53.795	129	8.428	133	6.367	77	5.815	93	17.380	169	15.805	148		
528	ARGENTINE	617.252	120	79.795	137	73.751	110	87.375	114	120.673	113	255.658	123		
600	CHYPRE	30.971	96	3.902	97	769	145	2.146	96	18.780	89	5.374	123		
604	LIBAN	64.298	90	3.316	99	5.971	23	39.024	131	7.253	116	8.734	144		
608	SYRIE	56.614	82	5.563	88	319	29	35.522	81	4.495	86	10.715	86		
612	IRAK	575.131	100	216.638	90	26.254	49	12.454	167	35.915	84	283.870	124		
616	IRAN	491.674	111	72.127	127	51.887	153	83.997	123	169.738	123	56.673	78		
620	AFGHANISTAN	13.884	111	1.154	124	115	605	5.40	60	12.597	112	71.173	72		
624	ISRAEL	172.949	119	30.370	114	37.379	128	14.424	91	80.119	126	10.297	111		
628	JORDANIE	42.421	99	61	81	22	NS	99	900	135	300	104	33		
632	ARABIE SAOUDITE	682.239	110	75.104	111	79.545	142	131.297	148	193.137	90	203.156	106		
636	KOWEÏT	61.430	102	118.801	102	1.822	102	143.810	181	41.882	96	261.622	139		
640	BAHREIN	8.403	83	1.02	53	986	175	5.665	66	1.777	153	201.73	NS		
644	KATAR	96.764	70	29.184	51	9.562	180	9.496	91	5.898	27	42.624	98		
648	MASC. OMAN, TR. OMAN	228.081	81	98.244	94	6.112	123	30.801	277	87.448	69	5.476	57		
652	YEMEN	805	122	408	119	77	175	6	275	275	44	340	137		
656	ARABIE DU SUD	6.137	127	1.057	456	1.237	390	256	70	1.431	148	2.340	115		
660	PAKISTAN	109.632	104	23.039	101	18.657	89	10.694	103	36.978	108	20.264	119		
664	UNION INDIENNE	178.880	117	42.566	140	39.992	110	15.481	100	54.985	112	25.856	119		
668	CEYLAN, MALDIVES	31.815	100	6.351	106	1.059	115	5.199	97	12.818	100	6.388	94		
672	NEPAL, BHOUTAN	4.061	90	2.692	166	2.076	60	2.29	49	939	178	9.518	439		
676	UNION BIRMANE	17.568	101	2.291	135	2.584	152	1.944	76	8.214	103	2.335	74		
680	THAILANDE	97.076	115	13.565	125	4.627	63	26.619	140	35.801	103	16.464	128		
684	LAOS	42	23	24	25	2	100	8	NS	3	60	7	350		
688	VIETNAM NORD	724	110	374	133			84	78	216	129	48	48		
692	VIETNAM SUD	6.880	94	5.313	103	167	116	270	74	561	72	2.624	64		
696	CAMBODGE	13.152	142	8.834	143	209	177	1.020	173	1.077	174	2.412	118		
700	INDONESIE	208.852	128	21.028	138	19.378	179	47.109	86	103.689	145	17.648	170		
702	MALAYSIA	201.627	138	65.045	161	12.662	161	11.460	105	56.770	129	55.690	131		
706	SINGAPOUR	29.254	127	4.162	224	4.742	153	10.575	91	6.681	163	3.094	130		
708	PHILIPPINES	83.677	102	10.264	158	6.916	126	16.598	80	40.381	93	9.518	162		
712	TIMOR PORT., MACAO	20.002	161	4.536	236	354	123	1.679	151	11.488	164	1.945	94		
716	MONGOLIE, REP. POP.	1.088	106	359	191	562	80			151	127	16	533		
720	CHINE, REP. POP.	244.203	120	69.623	143	11.057	101	25.404	101	79.482	103	58.637	139		
724	COREE DU NORD	10.818	155	162	20	2.833	663	2.240	79	5.287	242	296	40		
728	COREE DU SUD	24.793	139	3.104	87	51.731	135	5.210	181	10.854	134	4.825	169		
732	JAPON	801.662	134	144.967	131	87.062	137	93.254	117	374.381	147	131.958	130		
736	FORMOSE (TAIWAN)	76.720	127	2.344	256	3.353	155	8.978	197	53.391	117	8.654	125		
740	HONG KONG	211.496	149	9.460	158	25.975	152	26.793	140	138.327	150	10.941	140		
800	AUSTRALIE	520.435	124	146.158	125	61.772	119	33.218	179	152.540	123	126.747	119		
804	NOUVELLE-ZELANDE	150.551	136	48.659	132	23.790	131	10.086	133	38.664	140	29.352	142		
808	REP. USA OCEANIE	218	75	119	361	3	23	6	46	1	50	89	39		
812	OCEANIE BRIT.	2.366	64	17	19	11	92	13	7	2.063	64	262	148		
816	NOUV. HEBRIDES	5.453	79	5.453	79										
819	NOUV. CALÉDONIE	48.375	110	4.406	114	73	170	5.271	81	5.271	81	625	122		
822	POLYNESIE FR.	4.768	112	2.890	102	4.70	NS	189	242	544	51	675	264		
950	SOUT. PROV. BORD	22.518	108							22.518	108				
954	DIVERS NDA	6.597	66			88	129								
958	NON-SPECIFICS	18.065	87	6.378	485	2.347	39	865	37			14.853	118		
962	PORTS FRANCS														
977	SECRET														
981	EUROPE	46006.237	126	10298.998	131	6593.076	124	7200.263	120	15150.484	128	6763.406	124		
983	AFRIQUE	5964.703	117	1934.493	114	757.104	121	518.783	125	1731.529	113	1022.792	124		
985	AMERIQUE	10402.728	114	1957.892	114	1048.964	103	1379.356	106	3880.072	118	2136.444	119		
984	ASIE	5419.768	110	1094.146	109	574.259	112	819.105	109	1692.012	110	1240.246	112		
985	OCEANIE	732.166	124	245.732	122	86.119	123	43.512	165	199.083	122	157.750	123		

(1) Voir note 1 du Tab. 2

(2) Voir note a) du tab. 5

Werte : Tausend Dollar
Indices : Vergleichszeitraum des Vorjahres = 100

export

JAN.-NOV. 1969		EWG - CEE (1)		France (2)		Belg. - Lux.		Nederland		Deutschland (BR) (1)(2)		Italia	
Code	Bestimmung - Destination	1 000 \$	Indices	1 000 \$	Indices	1 000 \$	Indices	1 000 \$	Indices	1 000 \$	Indices	1 000 \$	Indices
.0	MONOE	68684.701	118	13391.905	117	9094.249	123	9096.213	120	26234.480	117	10867.854	117
.01	INTRA-CEE	31140.032	127	6428.792	130	6128.754	129	5494.523	126	10503.156	125	4624.807	125
.02	EXTRA-CEE	35544.669	111	6963.113	106	2965.495	112	3641.690	112	15731.324	112	6243.047	112
.1	CLASSIF 1	23215.508	112	3612.663	110	2070.680	112	2406.686	110	11291.100	113	3834.379	111
.11	AEUF	11505.849	113	1756.591	104	974.589	121	1451.633	111	5882.060	116	1440.376	106
.12	AUT. EUR. OCCID.	3750.390	121	686.572	121	269.680	147	296.609	119	1665.561	122	831.978	115
.15	AMERIQUE DU NORD	6099.172	104	873.390	107	697.387	92	480.118	106	2755.263	101	1293.014	116
.19	AUT. CLASSE 1	1860.107	113	296.130	110	296.024	121	178.326	107	988.216	115	268.411	109
.2	CLASSE 2	9267.479	110	2821.067	106	683.064	114	892.863	113	3225.765	111	1644.720	111
.20	-ADM	2077.454	112	1356.067	104	148.977	130	155.280	113	242.452	142	174.683	132
.21	-FAMA	1917.240	111	601.874	103	114.241	122	85.622	140	133.752	127	81.751	111
.22	-DOM	266.055	111	236.145	109	3.193	99	8.384	121	9.625	120	8.708	136
.23	-TOM	198.302	113	108.372	134	6.353	127	47.138	78	22.347	117	14.092	129
.24	-ALGERIE	995.857	113	409.571	96	25.190	203	14.136	161	16.728	200	70.132	170
.25	AFR. NORD NDA	999.727	116	358.781	116	95.142	128	62.398	145	182.600	115	258.960	103
.26	AUT. AFRIQUE	731.296	102	124.325	95	54.715	91	119.806	122	295.494	108	136.956	89
.27	AMERIQUE C. SUD	2343.232	111	396.856	107	160.178	109	218.991	116	1073.546	108	493.661	121
.28	ASIE OCCIDENTALE	1461.463	107	286.309	89	138.502	119	145.693	106	651.845	110	339.114	117
.29	AUT. CLASSE 2	1654.307	110	298.747	135	145.550	110	149.702	104	769.772	108	249.536	99
.3	CLASSE 3	2727.062	110	529.059	89	151.152	99	230.978	122	1154.723	115	661.150	121
.31	EUROPE ORIENTALE	2408.632	113	485.302	96	136.015	102	195.569	119	983.883	117	608.163	124
.32	AUT. CLASSE 3	318.430	90	44.057	50	15.137	80	35.409	145	170.840	104	52.987	92
.9	DIVERS NON CL.	334.612	106	323	20	60.604	127	111.155	106	59.736	95	102.794	105
001	FRANCE	8073.224	134	1463.810	126	1910.618	142	1053.728	133	3527.296	129	1581.582	138
002	BELGIQUE-LUXBG.	5294.562	123	779.643	136	1769.696	113	1259.968	116	2145.948	129	424.836	110
003	PAYS BAS	5712.751	128	2780.101	130	2067.101	133	2692.101	128	2678.872	117	484.535	113
004	ALGERIE RF	947.441	116	278.773	110	381.339	138	448.726	123	2151.040	127	2133.855	113
005	ITALIE	4385.820	130	1404.715	133	381.339	138	448.726	123	2151.040	127	2133.855	113
022	ROYAUME-UNI	3044.840	107	553.591	100	361.294	111	680.888	104	1056.731	117	392.336	95
024	ISLANDE	4.895	90	1.944	81	2.917	84	4.887	65	16.305	97	7.843	128
026	IRLANDE (EIRE)	167.418	120	32.341	104	30.751	206	27.667	99	89.880	114	16.779	126
028	NORVEGE	670.211	119	86.061	120	80.229	130	99.260	128	356.025	116	48.636	106
030	SUEDE	1782.728	116	201.125	109	173.697	137	232.897	110	1013.200	117	161.809	109
032	FINLANDE	469.807	132	53.191	146	36.709	132	53.685	131	281.160	132	35.062	113
034	DANEMARK	1113.531	120	131.521	119	98.654	123	98.774	131	660.768	118	189.960	116
036	SUISSE	2947.441	116	598.773	110	181.233	122	182.109	107	1495.000	118	485.960	116
038	AUTRICHE	1517.618	112	85.551	103	45.867	104	84.885	108	1127.288	114	174.027	109
040	PORTUGAL	429.480	115	100.060	121	33.639	124	31.612	132	188.868	114	75.301	101
042	ESPAGNE	1234.655	122	367.870	112	97.961	160	95.555	109	468.788	125	214.507	113
044	GABRIEL TAR	3.759	127	4.58	121	300	145	1.373	220	4.364	87	3.654	87
046	MALTA	3.541	118	4.58	121	1.31	31	1.33	21	4.591	124	20.515	114
048	YUGOSLAVIE	841.554	128	68.937	119	31.541	172	32.855	136	388.065	130	320.156	124
050	GRECE	599.229	114	96.965	113	45.957	116	55.546	134	264.278	117	136.483	102
052	TURQUIE	314.879	110	36.756	153	21.801	129	20.311	129	151.740	96	84.271	116
054	EUROPE NDA	23.022	119	27.252	109	48.437	114	53.120	121	354.195	145	262.968	166
056	URUGUAY	94.973	132	27.252	109	48.437	114	53.120	121	354.195	145	262.968	166
058	ZONE MARK EST	96.812	117	23.925	98	13.520	95	33.576	141	134.904	104	82.350	107
060	POLOGNE	335.300	101	71.058	92	23.236	112	23.752	96	134.904	104	82.350	107
062	TCHECOSLOVAQUIE	318.825	114	38.828	113	16.145	88	26.360	101	184.344	120	53.148	111
064	HONGRIE	207.449	116	35.681	119	9.947	101	22.458	185	80.600	106	18.988	116
066	ROUMANIE	357.183	100	65.709	95	20.601	109	28.763	121	167.235	102	70.875	93
068	BULGARIE	135.103	78	21.567	49	4.107	49	6.681	70	57.174	85	45.574	102
070	ALBANIE	11.987	105	981	117	22	21	859	152	1.631	116	8.494	100
200	AFR. NORD ESPAGN.	97.106	120	16.183	115	7.846	112	20.165	135	31.879	128	21.033	104
204	MAROC	272.472	114	162.755	107	15.237	187	14.110	109	49.946	129	30.424	109
208	ALGERIE	595.857	113	409.671	126	25.190	203	14.136	161	76.728	200	70.132	170
212	TUNISIE	135.815	118	87.235	96	2.356	99	4.336	106	16.122	91	25.766	119
216	LIBYE	279.426	105	34.750	127	9.852	86	23.349	140	56.708	114	154.767	96
220	EYVADE	216.014	119	74.978	119	7.497	119	20.599	149	69.880	103	39.813	123
224	SOUDAN	32.282	80	5.555	53	4.888	114	6.759	107	11.482	94	7.998	67
228	MAURITANIE	19.226	92	15.041	101	1.467	139	4.90	14	1.452	121	776	524
232	MALI	13.559	100	12.305	101	89	28	216	216	726	79	523	166
236	HAUTE-VOLTA	19.900	110	15.614	109	401	49	887	119	2.523	146	1.475	134
240	NIGER	23.256	116	17.445	108	595	67	2.008	164	1.814	139	1.397	117
244	CHAD	15.665	105	12.009	118	2.900	40	1.470	140	1.149	106	947	47
248	SENEGAL	120.880	118	83.680	109	3.077	71	15.270	239	11.681	128	7.172	120
252	GAMBIE	1.219	71	116	78	81	45	324	50	352	72	101	140
256	GUINEE PORTUGAISE	5.555	215	868	126	289	117	2.609	319	1.091	214	698	219
260	GUINEE	12.924	105	8.312	109	305	56	760	109	4.492	98	1.055	109
264	SIERRA LEONE	13.652	100	3.888	89	1.187	157	3.103	117	5.919	104	1.555	74
268	LIBERIA	45.914	114	10.284	84	2.209	65	7.384	108	20.195	242	5.842	62
272	COTE-D'IVOIRE	189.907	103	11.512	98	7.327	121	13.800	101	21.667	116	15.601	133
276	GHANA	56.398	126	6.200	118	2.191	222	12.200	129	99.749	127	6.058	109
280	TOGO	23.256	116	14.369	114	2.183	133	2.183	123	3.890	143	2.389	90
284	DAHOMY	28.945	122	18.712	124	1.612	140	3.670	110	3.783	172	2.168	86
288	NIGERIA, FED. OU	138.479	107	16.064	110	7.824	61	29.073	195	61.802	103	23.716	88
302	CAMEROUN RF	118.974	116	83.579	109	4.997	149	5.755	116	16.977	137	7.666	160
306	REP. CENTRAFRIC.	20.547	105	16.601	109	522	118	902	105	1.786	78	1.736	111
310	GUINEE ESPAGN.	743	20	116</									

TAB. 7

RESEAU DU COMMERCE DE LA CEE

export

Valeurs : millier de dollars
Indices : même période de l'année précédente = 100

JAN.-NOV. 1969		EWG - CEE (1)		France (2)		Belg. - Lux.		Nederland		Deutschland (BR) (1)(2)		Italia	
Code	Bestimmung - Destination	1 000 \$	Indices	1 000 \$	Indices	1 000 \$	Indices	1 000 \$	Indices	1 000 \$	Indices	1 000 \$	Indices
400	ETATS-UNIS	5438.757	102	742.648	104	644.752	91	415.170	103	2457.464	99	1178.723	116
404	CANADA	660.415	120	130.742	126	52.632	113	64.948	121	297.799	119	114.291	118
408	ST-PIERRE ET MIQU	2.995	107	2.662	142	1.14	233	1.14	96	77	112	110	110
412	MEXIQUE	304.856	102	79.495	143	21.983	115	25.128	103	139.759	92	38.491	78
416	GUATEMALA	31.973	101	3.035	108	3.239	106	2.708	85	18.830	100	4.161	111
420	HONDURAS BRIT	63.376	229	8.659	155	1.106	74	5.555	138	8.581	59	39.475	N5
424	HONDURAS	15.448	134	1.056	124	3.927	261	1.997	88	6.995	122	1.483	153
428	SALVADOR	26.938	100	2.810	117	2.818	74	4.295	108	14.690	105	2.165	92
432	NICARAGUA	15.028	60	1.094	79	1.531	140	855	59	8.681	45	2.867	143
436	COSTA RICA	26.979	125	2.207	118	3.656	130	2.919	106	14.691	129	3.506	128
440	PANAMA	89.997	97	22.031	105	3.199	38	8.450	118	32.195	96	24.022	108
444	CANAL PANAMA	3.184	84	1.252	85	1.16	84	1.14	114	2.253	99	4.020	108
448	CUBA	119.511	119	44.297	84	3.73	273	6.539	93	22.096	243	42.845	143
452	HAITI	8.022	122	2.182	110	9.37	104	1.111	95	1.805	125	1.805	184
456	REP. DOMINICAINE	25.187	103	2.338	106	2.658	98	3.831	78	10.684	126	5.676	93
458	GUADELOUPE	67.811	108	59.312	106	690	121	2.884	124	2.981	117	1.944	139
462	MARTINIQUE	80.584	114	71.293	114	1.791	142	2.895	117	3.301	122	2.116	131
464	JAMAIQUE	24.233	92	4.631	73	2.989	120	2.753	95	9.761	111	3.099	65
468	INDES OCCIDENT.	15.371	105	4.846	75	824	64	5.664	140	2.853	128	1.184	184
472	TRINIDAD, TOBAGO	13.553	124	2.580	139	1.416	116	3.283	101	4.202	128	2.072	152
474	-ARUBA	9.158	143	1.450	186	4.30	76	4.015	124	1.586	145	6.877	233
478	-CURACAO	4.797	80	4.896	124	1.791	142	24.904	62	2.895	123	1.958	148
480	COLOMBIE	88.027	109	7.986	109	7.473	183	10.596	124	52.198	106	8.814	148
484	VENEZUELA	265.606	106	37.180	120	15.977	69	25.643	117	121.511	111	65.295	102
488	GUYANE (ANC. BR.)	8.205	99	1.128	117	716	73	3.268	102	2.503	120	590	54
492	-SURINAM	22.416	102	1.377	112	1.560	132	13.415	101	5.069	101	1.045	82
496	CANAL FR.	3.871	86	31.401	87	701	107	701	107	701	107	3.48	78
500	EQUATEUR	43.748	80	3.221	75	4.948	142	3.162	99	25.102	103	7.315	37
504	PEROU	142.641	117	26.384	154	14.581	114	10.917	72	58.055	103	32.704	163
508	BRESIL	418.438	106	57.131	87	29.891	104	35.176	136	230.915	112	65.325	93
512	CHILE	148.533	104	21.885	98	10.413	124	9.436	85	78.168	103	21.631	132
516	BOLIVIE	19.076	122	4.866	124	1.255	128	4.255	123	17.341	117	3.146	131
520	PARAGUAY	15.611	85	1.435	124	1.886	39	514	97	4.638	78	3.638	107
524	URUGUAY	35.027	133	3.343	96	3.150	115	1.730	69	19.571	134	7.233	237
528	ARGENTINE	371.784	140	52.446	106	16.963	181	37.803	195	162.469	133	102.103	156
600	CYPRE	49.395	131	8.583	122	3.704	124	6.052	152	14.180	135	16.876	129
604	LIBAN	171.931	93	49.725	74	14.287	123	12.780	99	49.906	108	4.233	96
608	SYRIE	85.632	117	20.840	95	5.541	110	5.909	106	27.072	135	26.270	125
612	IRAQ	42.487	129	15.699	85	10.018	90	14.285	321	16.086	89	36.399	187
616	IRAN	459.563	101	78.812	108	27.241	131	28.632	82	251.369	98	73.509	104
620	AFGHANISTAN	3.371	107	3.758	116	1.51	119	1.51	119	6.19	102	1.314	96
624	ISRAEL	339.253	109	60.887	67	42.867	109	30.794	114	140.802	132	63.953	131
628	JORDANIE	29.888	91	3.768	49	3.732	153	3.089	78	14.375	107	4.974	97
632	ARABIE SAOUDITE	150.003	114	18.996	118	19.290	145	16.888	91	61.428	114	33.401	114
636	KOWEIT	112.778	121	17.190	164	6.665	107	10.933	108	52.168	123	25.832	108
640	BAHREIN	1.871	111	1.871	111	946	174	2.457	68	3.145	98	1.314	98
644	KATAR	10.487	105	2.385	145	687	65	1.750	110	3.982	125	1.683	68
648	MASC. OMAN, TR. OMAN	31.215	115	4.215	100	2.932	139	7.695	113	11.989	107	4.384	163
652	YEMEN	5.120	217	1.042	252	150	142	867	165	951	184	2.110	264
656	ARABIE DU SUD	13.232	98	2.306	114	1.842	82	3.562	103	4.388	105	2.534	104
660	PAKISTAN	202.932	106	36.681	79	13.811	118	12.477	103	95.148	99	46.660	171
664	UNION INDIENNE	250.408	90	28.442	77	35.911	111	20.371	125	114.624	85	51.060	85
668	CEYLON, MALDIVES	46.454	106	10.002	178	3.619	111	4.392	74	23.962	156	4.479	32
672	NEPAL, BHOUTAN	1.412	101	3.889	414	113	143	78	95	737	73	95	68
676	UNION BIRMANE	32.403	95	3.440	134	1.224	60	3.909	33	22.011	219	1.819	24
680	THAILANDE	149.553	109	19.362	140	5.555	69	17.647	98	86.344	117	20.749	89
684	LAOS	5.105	93	3.181	110	25	179	227	93	1.415	68	257	91
688	VIETNAM NORD	828	40	548	42	30	167	4	9	34	5	212	408
692	VIETNAM SUD	63.216	157	25.985	174	3.123	146	4.120	124	15.300	154	14.688	148
696	CAMBODGE	27.035	96	18.323	87	407	36	803	75	5.476	152	2.026	162
700	INDONESIE	127.228	105	13.476	109	5.448	218	39.497	112	59.780	120	9.027	43
704	MALAYSIA	81.221	111	18.922	143	7.007	129	10.866	87	34.693	107	9.733	101
708	SINGAPOUR	102.246	133	15.503	194	7.261	98	18.298	98	47.979	151	13.205	120
712	PHILIPPINES	142.073	99	30.166	206	6.075	59	20.836	112	70.990	83	14.006	98
716	TIMOR PORT., MACAO	327	101	3	75	1	20	131	108	6.19	105	4	96
720	CHINE, REP. POP.	267.926	79	35.232	42	14.909	80	21.873	91	144.815	92	51.097	90
724	CORÉE DU NORD	49.399	513	8.274	267	198	92	13.529	N5	25.729	477	1.669	212
728	CORÉE DU SUD	133.117	156	35.826	835	5.057	263	6.085	604	59.440	99	26.709	148
732	JAPON	665.853	115	109.003	116	69.250	141	60.812	104	352.699	111	74.089	122
736	FORMOSE (TAIWAN)	63.581	107	6.954	142	1.251	64	6.251	138	40.892	111	5.833	55
740	HONG KONG	206.042	125	26.594	138	48.760	121	21.907	101	81.527	135	27.254	117
800	AUSTRALIE	427.195	101	55.438	69	21.597	112	52.425	115	227.135	112	70.600	95
804	NOUVELLE-ZELANDE	62.039	120	6.619	133	4.186	113	9.217	128	32.112	127	9.525	101
808	REP. USA OCEANIE	4.485	120	1.392	120	90	114	586	97	2.190	131	9.227	73
812	OCEANIE BRIT.	2.498	107	352	94	248	119	714	83	924	148	260	98
816	-NOUV. HEBRIDES	1.395	106	1.395	106								
818	-NOUV. CALEDONIE	68.295	161	57.984	163	1.190	147	2.360	153	4.996	128	3.765	205
822	-POLYNESIE FR.	30.597	90	24.154	88	921	99	1.191	123	3.369	106	962	61
950	SOUT. PROV. BORD	315.937	106			59.269	126	111.155	106	59.724	95	85.789	102
954	DIVERS NDA	1.658	79	373	20	1.335	301			12	600		
958	NON SPECIFIES	12	400										
962	PORTS FRANCS	17.005	121									17.005	121
977	SECRET												
981	EUROPE	50804.893	122	9356.937	123	7509.038	128	7398.334	122	9034.660	122	7505.924	120
982	AFRIQUE	4053.048	112	1710.315	106	265.086	115	340.820	126	1078.414	119	638.413	107
983	AMERIQUE	8702.586	106	1442.623	107	863.193	95	748.087	106	3048.822	103	1799.341	118
984	ASIE	4193.070	108	736.372	102	368.101	116	431.316	107	1942.042	109	715.239	108
985	OCEANIE	596.504	107	145.334	97	28.232	115	66.493	117	270.806	114	85.639	97

(1) Voir note 1 du Tab. 2.

(2) Voir note a) du Tab. 5.

Werte : Tausend Dollar

Indices : Vergleichszeitraum des Vorjahres = 100

import

NOVEMBER-NOVEMBRE 1969		EWG - CEE (1)		France (2)		Belg. - Lux.		Nederland		Deutschland (BR) (1)(2)		Italia	
Code	Ursprung - Origine	1 000 \$	Indices	1 000 \$	Indices	1 000 \$	Indices	1 000 \$	Indices	1 000 \$	Indices	1 000 \$	Indices
.0	MONOE	6551.033	115	1378.240	102	826.737	117	965.384	118	2212.403	123	1168.269	111
.01	INTRA-CEE	3144.014	118	714.722	109	474.444	118	539.021	121	946.952	125	468.875	117
.02	EXTRA-CEE	3407.019	111	663.518	95	352.293	115	426.363	115	1265.451	122	699.394	107
.1	CLASSE 1	1961.923	115	342.287	98	219.840	122	252.157	113	794.351	128	353.288	105
.11	AFLE	814.807	113	146.756	100	100.248	115	110.305	115	330.803	124	126.695	100
.12	AUT. EUR. OCCIO.	256.842	117	44.082	100	17.584	107	22.058	123	117.049	125	56.069	117
.15	AMERIQUE DU NORD	104.590	113	116.017	95	79.190	131	106.468	108	263.779	129	139.136	101
.19	AUT. CLASSE 1	185.684	130	35.432	100	22.818	124	13.326	119	82.720	151	31.388	136
.2	CLASSE 2	1185.533	106	282.209	92	116.840	105	153.145	122	366.102	110	267.237	108
.20	AEAMA	216.957	95	115.715	87	29.403	98	12.908	117	35.242	112	23.684	111
.21	AEAMA	130.849	109	56.948	111	28.202	100	11.012	123	20.243	109	14.394	107
.22	.DOM	15.659	112	10.714	78	25	100	107	NS	58	87	4.755	NS
.23	.TOM	9.767	78	4.059	63	1.111	65	1.650	86	13.922	75	2.071	139
.24	.ALGERIE	60.677	75	43.944	71	1.111	62	1.139	68	13.019	127	2.464	39
.25	AFR. MEDIT. NOA	188.620	114	38.520	104	14.360	159	21.670	126	67.271	115	46.799	107
.26	AUT. AFRIQUE	101.378	116	12.652	97	3.590	62	16.581	101	42.157	122	26.698	150
.27	AMERIQUE C. SUD	268.286	116	36.937	118	27.845	112	28.417	113	109.451	114	65.636	120
.28	ASIE OCCIDENTALE	290.026	96	55.810	80	29.626	98	58.627	140	57.195	89	88.768	94
.29	AUT. CLASSE 2	120.271	110	22.575	112	12.016	111	15.242	106	54.786	114	15.652	98
.3	CLASSE 3	255.689	114	38.302	93	15.526	96	21.005	104	103.098	126	77.158	120
.31	EUROPE ORIENTALE	235.186	117	34.297	94	14.870	102	18.768	108	95.907	129	71.344	123
.32	AUT. CLASSE 3	20.503	87	4.605	86	6.56	39	2.237	81	7.191	93	5.814	97
.9	DIVERS NON CL.	3.875	62	122	194	89	28	53	22	1.900	85	1.711	51
001	FRANCE	654.957	123					130.970	109	68.916	122	296.163	130
002	BELGIQUE-LUXBG.	602.224	131	174.128	128			119.176	112	175.096	123	212.281	144
003	PAYS-BAS	511.957	116	329.382	109	196.601	127	196.601	127	251.317	124	49.923	125
004	ALLEMAGNE RF	1009.746	117	119.673	97	27.697	97	260.438	122	34.571	100	219.325	110
005	ITALIE	369.132	102										
022	ROYAUME-UNI	294.881	108	62.863	104	54.505	119	55.290	112	79.306	113	42.917	93
024	ISLANDE	2.002	108	1.718	107	52	12	180	421	1.703	113	1.169	72
026	IRLANDE (EIRE)	9.738	118	2.433	103	1.887	104	1.105	96	2.984	120	1.324	314
028	NORVEGE	52.131	126	4.540	99	4.473	143	6.875	128	32.240	148	4.003	62
030	SUEDE	154.772	113	27.160	79	23.181	135	22.167	114	65.775	136	16.489	95
032	FINLANDE	46.668	107	7.799	96	5.347	108	7.595	106	19.393	123	6.534	86
034	DANEMARK	156.452	107	2.067	75	2.927	100	5.919	116	30.389	108	12.182	140
036	SUISSE	156.226	119	39.401	123	10.565	100	11.883	127	6.655	127	27.175	110
038	AUTRICHE	88.080	114	4.396	80	2.174	112	6.820	107	53.439	124	21.551	102
040	PORTUGAL	14.225	118	3.623	96	2.415	147	1.351	119	5.019	139	1.817	98
042	ESPAGNE	80.328	116	22.060	106	5.792	122	6.250	116	36.158	112	10.068	161
044	GIBRALTAR	752	182	38	33	10	49	13	52	14	2	13	13
048	YUGOSLAVIE	53.096	130	4.267	189	1.238	145	1.888	121	22.511	135	23.192	119
050	GREECE	25.619	90	2.777	59	1.712	112	3.247	222	12.129	92	5.754	76
052	TURQUIE	38.523	142	4.617	82	1.462	66	1.861	169	21.971	175	8.612	153
054	EUROPE NDA	89.110	118	15.895	91	5.936	81	6.475	107	35.834	158	25.000	99
056	ZONE MARK EST	12.873	85	3.100	80	3.925	153	3.611	78	2.237	56	2.237	56
060	POLGNE	32.402	118	4.036	102	1.685	111	1.624	105	15.125	112	9.932	141
062	TSCHECOSLOVAQUIE	31.110	127	1.815	54	1.729	135	3.076	127	17.206	137	7.284	216
064	HONGRIE	29.327	117	2.465	100	1.729	135	3.076	127	17.206	137	7.284	216
066	ROUMANIE	28.187	125	4.855	116	4.50	55	2.232	168	10.756	103	10.689	189
068	BULGARIE	11.696	81	2.111	173	4.17	88	502	230	4.209	57	4.457	86
070	ALBANIE	486	105	54	NS			7	350	137	507	288	67
200	AFR. NORD ESPAGN.	721	93	53	61	43	143	77	175	534	95	24	35
204	MAROC	25.186	115	15.309	107	1.366	92	1.321	239	3.873	207	3.317	89
208	.ALGERIE	60.677	75	43.944	71	1.111	62	1.139	68	13.019	127	2.464	39
212	TUNISIE	5.455	70	1.818	59	74	322	13	217	1.791	77	1.759	76
216	LIBYE	149.496	116	20.846	112	12.035	163	18.529	124	59.381	112	38.705	112
220	EGYPTE	9.483	119	2.467	67	882	618	1.887	109	2.227	164	2.018	96
224	SOUUDAN	3.381	82	243	31	82	17	378	272	4.294	81	2.018	96
228	.MAURITANIE	2.012	51	851	44	427	37	299	71	299	71	435	103
232	.MALI	520	477	513	523								NS
236	.HAUTE-VOLTA	372	201	196	124	152	NS			13	NS	11	41
240	.NIGER	2.673	94	2.557	98	7	45			28	7	101	77
244	.TCHAD	9.907	118	1.576	220	137	21			81	NS	89	88
248	.SENEGAL	3.991	48	3.174	50	28	8	364	100	163	34	262	33
252	GAMBIE	15	NS					6	NS	9	NS		
256	GUINEE PORTUGAISE	174	59			7	NS	126	108	25	27	16	533
260	GUINEE	837	118	12	16	38	NS			748	136	39	NS
264	SIERRA LEONE	1.658	57	17	20			879	47	533	90	229	43
268	LIBERIA	12.657	122	928	124	1.576	117	831	53	7.284	156	2.038	99
272	COTE-D'IVOIRE	36.619	120	16.202	105	1.796	180	3.341	117	9.458	136	5.822	137
276	GHANA	6.326	131	3.392	139	265	214	830	59	3.639	172	1.200	132
280	TONGA	3.421	126	2.174	169	270	69	1.249	53	10.553	142	17.175	219
284	.DAHOMY	1.192	107	617	93	28	467	235	261	182	57	130	242
288	NIGERIA, FED. DU	24.785	129	4.596	61	534	61	8.380	184	6.862	161	4.413	214
302	.CAMEROUN RF	15.098	116	7.448	111	394	129	4.019	116	2.852	138	385	87
306	REP. CENTRAFRIC.	1.399	93	1.264	96	5	23			16	23	114	40
310	GUINEE ESPAGN.	71	23					70	250	1	NS		
314	.GABON	9.972	122	6.893	177	133	143	1.385	610	1.489	84	72	42
318	.CONGO BRAZZA	4.225	107	1.964	359	117	78	349	78	1.530	81	265	43
322	.CONGO, REP. DEM.	41.797	114	7.929	180	24.373	105	927	99	2.881	90	5.687	113
324	.RWANDA	491	103			189	71	19	NS	281	170	7	15
328	.BURUNDI	263	60	38	29	116	46			102	NS		
330	ANGOLA	7.424	134	540	302	265	99	2.564	116	3.883	145	172	96
334	ETHIOPIE	1.613	70	283	104	33	85	74	45	355	76	868	63
338	.T-FR. AFARS-ISSAS	26	NS	10	NS			1	NS	15	NS		
342	.SOMALIE												

TAB. 7

RESEAU DU COMMERCE DE LA CEE

import

Valeurs : millier de dollars

Indices : même période de l'année précédente = 100

NOVEMBER-NOVEMBRE 1969		EWG - CEE (1)		France (2)		Belg. - Lux.		Nederland		Deutschland (BR) (1)(2)		Italia	
Code	Ursprung - Origine	1 000 \$	Indices	1 000 \$	Indices	1 000 \$	Indices	1 000 \$	Indices	1 000 \$	Indices	1 000 \$	Indices
400	ETATS-UNIS	643.215	116	104.125	94	69.740	135	100.240	110	242.690	136	126.420	104
404	CANADA	61.375	57	11.892	107	9.450	108	6.228	81	21.089	82	12.716	75
408	ST-PIERRE ET MIOU	1	80									1	50
412	MEXIQUE	11.899	97	2.060	81	502	46	538	66	4.557	108	4.242	119
416	CURTEMALA	3.133	99	112	40	210	122	243	62	2.182	72	386	58
420	HONDURAS BRIT	2.749	98	168	NS	11	NS	2.223	123	257	32	90	47
424	HONDURAS	2.159	54	31	11	90	155	209	475	1.448	41	381	NS
428	SALVADOR	4.125	75	26	31			69	154	4.008	80	22	37
432	NICARAGUA	1.581	103	57	31	327	154	50	122	1.006	93	139	144
436	COSTA RICA	3.358	151	164	63	204	191	292	56	1.316	113	1.382	345
440	PANAMA	3.413	145	222	NS	5	5	12	18	2.870	NS	304	15
444	CANAL PANAMA	4	40	3	100			1	NS				
448	CUBA	3.337	67	740	65	377	85	1.040	249	246	104	934	34
452	HAITI	840	82	309	82			13	186	92	209	330	108
456	REP. DOMINICAINE	3.738	134	49	77	132	96	24	96	419	217	114	86
458	GUADELOUPE	1.742	85	1.728	85	14	93						
462	MARTINIQUE	3.052	93	2.984	93	11	110			54	129	3	NS
464	JAMAIQUE	360	90	137	274	2	9	35	88	178	98	8	NS
468	INDES OCCIDENT.	754	77	300	86	3	2	140	NS	313	80	1	100
472	TRINIDAD, TOBAGO	737	76	35	106	34	6	35	12	166	17	464	215
474	ARUBA	62	11	3	NS	16	31	6	10	35	8	2	4
478	CURACAO	1.703	122	1	1	12	120	699	254	620	130	371	89
480	COLOMBIE	12.044	109	459	69	993	98	2.461	106	7.804	117	327	91
484	VENEZUELA	20.774	124	2.942	73	3.445	123	10.838	59	10.213	182	3.034	109
488	GUYANE (ANC. BR.)	3.860	113	94	427	22	30	82	420	259	375	43	47
492	SURINAM	3.865	87	316	46	37	57	944	59	1.119	100	1.449	145
496	GUYANE FR.	44	220	44	220								
500	EQUATEUR	4.869	90	382	127	263	108	232	95	3.550	113	442	30
504	PEROU	22.070	98	1.949	59	3.660	141	4.113	127	9.950	80	2.393	127
508	BRESIL	63.000	115	12.572	145	5.205	144	7.557	101	24.939	122	13.227	88
512	CHILI	40.363	159	4.645	230	6.235	549	1.246	290	20.953	119	7.284	171
516	BOLIVIE	2.219	82	10	3	643	55	80	200	1.463	135	23	32
520	PARAGUAY	2.258	210	966	351	140	63	133	106	1.907	218	112	320
524	URUGUAY	3.561	105	575	77	297	55	274	78	1.156	107	1.413	100
528	ARGENTINE	56.975	141	7.937	148	5.036	77	6.564	135	8.897	142	28.541	165
600	CHYPRE	3.332	125	553	70	87	128	170	88	2.145	207	377	66
604	LIBAN	7.889	109	198	113	1.550	36	4.452	385	738	109	751	97
608	SYRIE	3.854	45	59	5	22	11	2.150	53	667	480	965	30
612	IRAN	44.911	80	11.194	43	545	32	4	400	3.329	98	29.839	118
616	IRAN	46.241	99	2.644	22	8.715	114	14.448	262	16.684	95	3.750	92
620	AFGHANISTAN	1.144	144	151	118			5	NS	963	152	25	78
624	ISRAEL	12.405	117	2.860	109	3.578	137	959	208	4.252	188	756	81
628	JORDANIE	2.920	99	9	NS			16	800				
632	ARABIE SAOUDITE	80.716	141	11.296	151	8.844	258	20.431	333	14.806	77	25.339	120
636	KOWEIT	52.734	73	11.707	100	5.374	134	11.170	55	2.980	80	21.503	65
640	BAHREIN	1.095	82	52	144	899	40	1.043	88	1.045	48	4.087	76
644	KATAR	8.272	63	1.635	51	5		606	NS	10.470	84	1.247	NS
648	MASC OMAN, TR. OMAN	27.563	111	12.668	240	3		3.153	103	10.470	84	1.247	NS
652	YEMEN	86	239	17	61	7	NS	6	600	2	NS	54	771
656	ARABIE DU SUD	1.122	837	927	NS			34	200	61	436	100	159
660	PAKISTAN	9.747	94	1.992	81	1.277	66	907	131	4.004	145	1.567	63
664	UNION INDIENNE	17.106	103	4.405	94	4.094	127	900	58	5.804	112	1.503	97
668	CEYLAN, MALDIVES	3.112	85	667	71	76		405	86	1.449	80	318	86
672	NEPAL, BHOUTAN	1.112	31	23	37	53	24	3	NS	27	32	6	NS
676	UNION BIRMANE	952	73	159	92	108	49	28	55	241	49	359	135
680	THAILANDE	8.009	94	1.741	86	222	66	2.918	138	2.560	105	568	35
684	LAOS	1	1	27	100					29	107		
688	VIETNAM NORD	56	64	27	49					45	110	12	32
692	VIETNAM SUD	473	95	405	104			11	92	129	379	194	69
696	CAMBODGE	1.056	98	675	100	6	29	52	76	9.330	144	1.743	143
700	INDONESIE	18.353	144	1.922	168	2.185	283	1.176	98	5.952	93	5.401	118
704	MALAYSIA	20.368	111	7.018	134	821	93	1.737	370	1.737	370	167	34
708	SINGAPOUR	2.643	127	636	723	405	80	1.756	107	3.435	78	380	49
712	PHILIPPINES	6.258	74	573	68	114	14	156	184	1.138	123	76	56
716	TIMOR PORT., MACAO	1.808	131	433	229	5	12			3	150	3	NS
720	CHONG LIE, REP. POP.	28	42	14	117	8	15	2.223	89	6.526	86	5.809	97
724	CORÉE, REP. POP.	19.735	86	4.539	67	638	39	14	5	633	NS	2	11
728	CORÉE DU NORD	684	178	25	147	10	83	259	79	898	136	344	287
732	JAPON	81.591	136	11.710	90	7.825	115	8.834	140	40.195	158	13.027	153
736	FORMOSE (TAIWAN)	9.198	136	478	664	385	216	892	294	6.301	110	1.142	246
740	HONG KONG	17.231	124	788	77	2.226	148	1.846	102	11.130	128	1.241	141
800	AUSTRALIE	49.395	123	13.581	102	7.376	169	2.214	106	15.177	132	11.047	126
804	NOUVELLE-ZELANDE	7.554	86	2.150	71	557	48	390	93	2.402	103	2.055	112
808	REP. USA OCEANIE	19	21	17	NS			2	NS				
812	OCEANIE BRIT.	651	72	62	NS					643	72	6	NS
816	NOUV. HEBRIDES	21	4	20	4								
818	NOUV.-CALEDONIE	3.508	72	3.280	71					96	36	132	NS
822	POLYNESIE FR.	379	72	244	124					19	7	116	374
950	SOUT. PROV. BORD	1.900	85							1.900	85		
954	DIVERS NDA	123	13					1	100				
958	NON SPECIFICS	1.852	60	122	194	89	30	52	22			1.711	68
962	PORTS FRANCS												
977	SECRET												
981	EUROPE	4450.849	117	939.857	107	607.146	118	690.152	119	1490.711	125	722.983	114
982	AFRIQUE	539.718	109	166.258	93	54.323	107	51.098	114	167.673	122	100.366	118
983	AMERIQUE	983.345	113	158.030	99	107.125	125	136.534	109	375.058	124	206.598	106
984	ASIE	511.721	104	94.681	87	50.123	101	84.938	130	158.724	110	123.259	99
985	OCEANIE	61.526	110	19.294	89	7.933	143	2.606	104	18.337	120	13.556	125

(1) Voir note 1 du Tab. 2.

(2) Voir note a) du tab. 5.

Werte : Tausend Dollar
Indices : Vergleichszeitraum des Vorjahres = 100

export

NOVEMBER-NOVEMBRE 1969		EWG - CEE (1)		France (2)		Belg. - Lux.		Nederland		Deutschland (BR) (1)(2)		Italia	
Code	Bestimmung - Destination	1 000 \$	Indices	1 000 \$	Indices	1 000 \$	Indices	1 000 \$	Indices	1 000 \$	Indices	1 000 \$	Indices
.0	MONOE	6656.582	113	1239.141	109	907.095	129	885.060	118	2615.833	113	1009.453	101
.01	INTRA-CEE	3232.053	119	518.354	119	608.280	130	543.201	125	1042.175	117	420.043	107
.02	EXTRA-CEE	3424.529	108	620.787	101	298.815	120	341.859	108	1573.658	111	589.410	99
.1	CLASSE 1	2269.182	110	326.861	105	197.209	121	228.496	113	1161.782	115	354.834	95
.11	AELE	1145.202	114	164.450	108	95.193	136	136.415	110	615.588	117	133.556	106
.12	AUT. EUR. OCCID.	367.703	122	62.817	115	30.809	200	29.832	141	167.055	121	77.190	100
.13	AMERIQUE OU MORO	579.525	98	75.684	90	58.860	84	47.829	111	281.163	108	116.390	85
.19	AUT. CLASSE 1	176.751	114	23.910	121	12.347	158	14.820	102	97.976	118	27.698	95
.2	CLASSE 2	863.713	105	241.441	96	78.559	145	85.137	111	301.782	104	156.794	104
.20	-ADM	189.217	99	116.409	92	16.981	176	16.813	85	23.317	114	17.753	106
.21	-CAMA	91.064	99	51.418	89	12.319	166	7.820	111	11.819	98	17.688	100
.22	-DOM	23.308	95	20.147	92	349	150	797	96	1.115	136	900	108
.23	-TOM	21.393	99	11.387	133	706	175	4.477	52	2.684	131	2.139	109
.24	-ALGERIE	53.508	102	33.457	88	3.607	224	1.719	159	7.699	140	7.026	113
.25	AFR. MEDIT. NDA	62.915	106	28.727	110	5.889	145	6.214	151	21.007	122	21.075	91
.26	AUT. AFRIQUE	72.975	104	18.556	106	5.920	141	11.684	113	28.676	117	13.199	71
.27	AMERIQUE C. SUD	209.086	99	31.630	81	14.807	118	19.071	99	90.522	87	53.056	143
.28	ASIE OCCIDENTALE	146.977	103	26.403	91	15.040	137	13.759	117	58.760	99	33.015	104
.29	AUT. CLASSE 2	162.850	126	24.736	134	20.322	154	19.596	146	79.500	124	18.696	94
.3	CLASSE 3	260.152	100	52.474	107	17.485	154	17.352	65	52.451	93	67.390	111
.31	EUROPE ORIENTALE	234.474	106	46.600	101	15.906	174	15.836	79	92.893	105	63.239	111
.32	AUT. CLASSE 3	25.678	63	5.874	185	1.579	71	1.516	23	12.558	51	4.151	110
.9	OIVERS NON CL.	31.495	103	12	4	5.569	121	10.873	100	4.643	98	10.398	105
001	FRANCE	754.102	109			187.324	130	96.003	105	334.321	104	136.454	99
002	BELGIQUE-LUXBG.	512.266	120	141.201	115			122.925	119	211.403	130	36.737	98
003	PAYS-BAS	564.107	117	73.975	118	173.288	121	275.118	133	276.189	119	40.655	98
004	ALLEMAGNE RF	950.097	123	26.429	126	208.428	138	49.155	146			206.197	109
005	ITALIE	431.571	127	142.499	126	39.205	130			220.262	124		
022	ROYAUME-UNI	267.600	99	48.969	92	36.323	127	56.317	92	91.852	106	34.139	82
024	ISLANDE	2.182	74	243	103	227	113	37	76	1.133	64	207	84
026	IRLANDE (EIRE)	89.428	99	3.232	103	1.218	131	2.680	116	1.031	86	1.767	112
028	NORVEGE	71.328	134	3.516	137	9.094	175	10.566	130	39.369	131	4.781	108
030	SUEDE	190.159	115	18.537	92	18.257	159	22.721	119	115.272	114	15.372	118
032	FINLANDE	46.954	132	6.799	150	3.928	198	5.746	146	27.061	129	3.420	81
034	DANEMARK	110.131	119	11.473	106	7.529	120	88.174	124	68.378	121	8.577	97
036	SUISSE	306.093	119	51.875	114	16.990	127	20.355	138	162.479	121	48.044	110
038	AUT. ECHE	157.478	118	9.939	124	3.842	120	8.742	124	120.402	118	16.553	112
040	PORTUGAL	42.415	129	12.141	197	3.158	191	3.540	173	17.886	114	5.690	78
042	ESPAGNE	121.817	123	30.306	105	13.916	221	10.027	157	46.872	118	20.696	118
044	GIBRALTAR	3.393	73	27	99	25	500	86	80	624	129	1.827	85
046	MAFRO	87.230	129	7.995	135	4.995	464	3.454	132	38.854	122	31.928	121
050	GRECE	57.394	117	7.583	109	3.917	134	4.950	123	28.681	135	12.263	87
052	TURQUIE	30.348	118	4.246	185	2.401	129	2.005	192	16.704	120	4.992	75
054	EUROPE NOA	2.060	101	2.060	101								
056	USA S.	9.417	76	20.242	104	8.261	274	1.729	20	30.015	108	29.148	146
058	MARK EST	12.469	162	1.957	112	1.016	110	5.042	228	4.454	159	4.454	159
060	POLOGNE	32.735	104	7.998	144	2.511	220	2.197	116	12.494	108	7.535	66
062	TSCHECOSLOVAQUIE	31.626	98	4.076	138	1.562	87	2.743	98	16.193	85	7.052	123
064	HONGRIE	21.853	125	4.099	156	988	172	2.388	156	8.889	131	5.550	73
066	ROUMANIE	10.819	65	2.849	122	1.270	28	1.270	28	21.868	136	2.260	107
068	BULGARIE	10.819	65	2.332	113	183	28	334	24	4.039	52	3.931	85
070	ALBANIE	585	41	5	7			133	81	138	119	309	29
200	AFR. NORO ESPAGN.	9.905	114	1.255	83	677	188	2.337	153	3.315	127	2.321	85
204	MAROC	26.799	112	14.555	105	1.718	122	1.388	113	5.760	166	2.878	82
208	ALGERIE	53.508	102	33.457	88	3.607	224	1.719	159	7.699	140	7.026	113
212	TUNISIE	10.078	84	5.859	77	283	63	560	315	1.532	92	1.844	84
216	LIBYE	24.045	80	4.151	166	758	39	1.965	125	4.237	76	12.934	71
220	EGYPTE	22.490	178	4.162	152	3.130	NS	2.301	235	9.470	145	3.429	174
224	SOU DAN	1.358	70	1.644	87	43	614	690	140	1.597	117	272	19
228	MAURITANTIE	1.243	107	1.055	72	4	6	38	49	62	36	160	320
232	-MALI	1.617	65	1.155	118	29	6	24	400	46	40	15	150
236	-HAUTE-VOLTA	1.761	65	1.246	71	3	39	58	39	25	51	33	56
240	-NIGER	1.611	78	1.241	56	28	112	261	129	198	85	33	100
244	-TCHAD	9.612	84	1.128	101	29	18	271	80	1.119	192	64	77
248	-SENEGAL	115	26	6.301	81	342	101	1.553	94	762	81	654	90
252	GAMBIE	589	187	39	74			34	16	27	23	15	125
256	GUINEE PORTUGAISE	1.747	151	97	108	79	208	302	282	81	116	49	159
260	GUINEE	1.280	78	357	82	17	53	677	481	172	52	569	981
264	SERRA LEONE	5.130	253	2.670	726	107	92	290	116	316	62	210	63
268	LIBERIA	18.546	104	12.689	100	156	104	422	128	1.434	251	448	74
272	-COTE-D'IVOIRE	5.885	124	617	98	705	112	1.509	108	2.184	103	1.459	137
276	GHANA	2.585	96	1.281	96	227	201	1.409	121	3.064	132	568	108
280	TOGO	2.585	96	1.644	87	86	307	269	112	1.394	119	555	73
284	DOMEY	12.560	78	1.536	79	249	206	209	91	370	180	354	129
288	NIGERIA, FED. DU	11.330	108	8.023	104	728	142	2.546	74	5.892	107	1.858	39
302	-CAMEROUN RF	1.759	91	1.382	82	353	215	696	148	1.616	102	642	114
306	-REP. CENTRAFRIC.	96	54	82	87	72	343	177	197	99	134	29	122
310	GUINEE ESPAGN.	4.571	110	313	17	55	NS	4	10			7	22
314	-GABON	4.280	84	3.360	109	206	202	251	93	566	95	152	186
318	-CONGO BRAZZA	17.663	134	2.717	72	318	454	215	100	670	108	360	97
322	-CONGO, REP. OEH.	440	99	2.611	103	8.762	170	1.596	133	3.057	130	1.637	126
324	-RWANDA	546	76	29	63	243	162	44	220	96	50	28	76
328	BURUNDI	6.564	100	1.68	98	201	114	16	30	133	54	28	78
330	ANGOL	3.898	84	1.552	85	1.038	110	303	74	2.742	100	939	

TAB. 7

RESEAU DU COMMERCE DE LA CEE

export

Valeurs : millier de dollars

Indices : même période de l'année précédente = 100

NOVEMBRE-NOVEMBRE 1969		EWG - CEE (1)		France (2)		Belg. - Lux.		Nederland		Deutschland (BR) (1)(2)		Italia		
Code	Bestimmung - Destination	1 000 \$	Indices	1 000 \$	Indices	1 000 \$	Indices	1 000 \$	Indices	1 000 \$	Indices	1 000 \$	Indices	
400	ETATS-UNIS	512.075	97	63.261	87	54.052	86	41.715	114	246.913	108	106.134	85	
404	CANADA	67.451	101	12.423	109	4.808	68	5.714	96	34.250	110	10.256	92	
408	.ST-PIERRE ET MIQU	212	163	1.89	177			2	100	6	200	15	83	
412	MEXIQUE	26.594	104	5.591	131	1.384	83	2.013	72	14.243	108	3.257	92	
418	GUATEMALA	3.642	91	368	122	456	185	1.623	62	1.623	75	4.477	154	
420	HONDURAS BRIT	9.267	88	849	210	612	135	612	135	729	8	7.011	NS	
424	HONDURAS	1.464	120	174	85	442	526	133	64	613	93	102	176	
428	SALVADOR	1.569	67	115	51	159	93	261	57	779	61	255	115	
432	NICARAGUA	1.089	59	83	54	83	71	119	57	564	50	258	103	
438	COSTA RICA	2.709	140	237	182	255	134	209	107	1.709	172	276	97	
440	PANAMA	4.368	68	958	30	218	50	808	264	1.208	92	1.176	108	
444	CANAL PANAMA	280	209	54	150	5	500	34	340	64	711	123	158	
448	CUBA	10.356	152	2.512	61	90	205	1.696	436	935	58	5.123	767	
452	HAITI	3.920	155	263	128	114	148	154	186	147	108	242	269	
456	REP. DOMINICAINE	2.657	94	240	95	362	166	425	64	1.177	98	112	59	
458	.GUADELOUPE	6.060	94	5.297	93	49	196	166	78	1.177	121	231	98	
462	.MARTINIQUE	7.110	104	6.183	105	73	78	289	81	356	152	209	88	
464	JAMAIQUE	2.276	74	321	72	223	53	403	116	858	62	471	100	
468	INDES OCCIDENT.	1.400	98	281	110	86	110	564	145	276	98	199	219	
472	TRINIDAD, TOBAGO	1.141	77	191	32	89	59	265	72	484	84	112	59	
474	.ARUBA	1.836	262	359	NS	20	27	612	132	141	217	704	992	
478	.CURACAO	5.143	61	853	190	370	544	2.230	34	1.037	163	653	84	
480	COLOMBIE	7.430	109	610	78	847	259	865	172	3.754	100	1.359	95	
484	VENEZUELA	23.829	98	3.899	126	1.777	116	2.092	96	9.671	102	6.381	106	
488	GUYANE (ANC. BR.)	6.446	81	85	133	54	115	195	63	444	105	129	41	
492	.SURINAM	2.020	91	128	87	97	85	1.222	98	444	105	129	41	
496	.GUYANE FR.	2.193	58	2.018	57	12	171	91	207	44	37	28	51	
500	EUROPE	3.580	91	1.97	59	451	194	222	48	1.952	97	758	97	
504	PEROU	1.174	107	1.267	75	1.814	148	1.588	39	470	110	3.472	179	
508	BRESIL	34.927	82	5.437	78	2.372	75	3.469	94	18.921	90	4.728	62	
512	CHILI	13.804	108	1.614	69	1.219	101	1.083	118	7.365	110	2.523	157	
516	BOLIVIE	1.875	64	190	90	106	241	148	47	1.097	53	334	114	
520	PARAGUAY	1.016	72	145	119	18	90	69	99	584	75	200	48	
524	URUGUAY	6.157	253	272	84	610	110	187	83	1.847	141	3.249	759	
528	ARGENTINE	33.518	105	5.149	69	1.533	244	2.207	126	14.752	101	9.877	130	
600	CHYPRE	5.206	164	1.251	230	406	202	469	96	1.205	129	1.875	185	
604	LIBAN	16.757	82	5.766	80	1.742	118	1.372	92	4.007	87	3.870	69	
608	SYRIE	6.621	84	1.886	48	742	126	2.419	99	1.858	151	1.931	101	
612	IRAK	7.609	125	1.878	140	1.562	147	1.983	401	1.152	79	1.334	69	
616	IRAN	42.634	97	5.905	106	3.344	181	2.315	90	21.879	87	9.191	106	
620	AFGHANISTAN	1.317	82	354	50	24	80	122	102	794	128	23	18	
624	ISRAEL	35.019	117	6.188	86	5.304	120	2.755	139	15.386	143	5.386	96	
628	JORDANIE	3.683	107	1.368	36	1.505	199	680	174	1.858	181	3.462	60	
632	ARABIE SAOUDITE	13.459	98	2.348	146	722	130	1.557	105	5.122	72	3.710	126	
636	KOWEIT	9.263	138	1.033	118	390	96	3.927	160	3.475	140	3.438	146	
640	BAHREIN	1.063	89	139	70	95	232	207	97	264	48	358	192	
644	KATAR	1.348	120	217	145	131	291	102	106	757	179	141	76	
648	MASC. OMAN, TR. OMAN	2.217	253	229	26	94	61	102	41	819	58	480	174	
652	YEMEN	914	417	54	415	1	20	206	606	62	68	591	778	
656	ARABIE DU SUD	1.184	106	211	170	10	19	360	188	135	72	248	95	
660	PAKISTAN	27.197	222	1.887	67	5.929	NS	2.244	223	13.568	230	3.569	154	
664	UNION INDIENNE	22.308	135	1.910	149	4.589	165	1.019	81	11.624	147	3.156	88	
668	CEYLAN, MALDIVES	4.091	102	58	105	148	45	281	41	2.814	199	2.65	95	
672	NEPAL, BHOUTAN	56	122	8	133			12	86	32	160	4	67	
676	UNION BIRMANE	1.885	147	409	170	29	21	1.376	232	38	15	33	65	
680	THAILANDE	11.180	81	875	61	579	60	1.060	92	7.343	96	1.323	51	
684	LAOS	587	114	317	112			1	4	249	135	20	99	
688	VIETNAM NORD	44	23	33	22							11	100	
692	VIETNAM SUD	5.891	97	2.732	119	1.125	436	632	156	816	90	586	27	
696	CAMBODGE	1.909	86	793	59	59	24	115	61	442	139	500	490	
700	INDONESIE	15.526	211	1.938	247	998	723	6.764	348	3.791	193	2.435	249	
704	MALAYSIA	7.853	113	1.621	102	743	149	754	66	3.812	191	1.921	78	
708	SINGAPOUR	10.692	154	1.522	129	1.047	162	1.596	128	5.141	163	1.386	199	
712	PHILIPPINES	16.787	95	5.766	531	276	22	1.922	154	7.354	58	1.469	117	
716	TIMOR PORT., MACAO	40	182	2	50			10	111	11	138	17	NS	
720	MONGOLIE, REP. POP.													
724	CHINE, REP. POP.	23.249	61	5.565	190	1.577	71	1.516	23	10.676	47	3.915	105	
728	COREE DU NORD	2.385	112	276	294	2	NS			1.882	93	225	NS	
732	COREE DU SUD	8.659	117	1.835	313	88	17	168	123	6.306	107	262	92	
736	JAPON	66.703	120	8.351	111	6.383	162	5.652	119	36.467	115	9.850	132	
740	FORMOSE (TAIWAN)	6.909	111	319	71	259	72	695	240	5.150	149	486	29	
800	HONG KONG	18.971	109	2.036	107	4.357	92	2.065	96	8.305	122	2.208	121	
804	AUSTRALIE	38.415	101	5.453	112	2.327	154	4.343	96	19.741	107	6.551	76	
808	NOUVELLE-ZELANDE	5.423	110	610	138	378	97	675	95	2.721	124	1.039	87	
812	REP. USA OCEANIE	652	286	154	143	55	NS	60	182	371	513	12	80	
816	OCEANIE BRIT.	340	155	75	375	7	33	38	41	201	305	19	90	
818	.NOUV.-HEBRIDES	81	41	81	41									
822	.NOUV.-CALEDONIE	7.919	147	6.588	155	58	75	187	103	589	110	497	139	
828	.POLYNESE FR.	3.194	110	2.460	115	133	261	107	191	411	128	83	25	
950	SOUT. PROV. BORD	30.010	104			5.507	123	10.873	100	4.643	98	8.987	101	
954	DIVERS NDA	74	17	12	4	62	50							
958	NON SPECIFIES													
962	PORTS FRANCS	1.411	134									1.411	134	
977	SECRET													
981	EUROPE	4979.432	117	892.221	115	750.188	133	725.284	121	1917.711	117	694.028	103	
982	AFRIQUE	375.242	105	144.312	96	30.837	161	31.955	117	108.702	120	59.736	84	
983	AMERIQUE	813.186	98	122.341	88	74.288	90	71.112	101	374.030	102	171.415	98	
984	ASIE	401.216	109	65.135	112	43.262	143	40.425	111	186.713	104	65.681	104	
985	OCEANIE	56.024	108	15.421	129	2.958	144	5.410	97	24.034	111	8.201	78	

(1) Voir note 1 du Tab. 2.

(2) Voir note a) du tab. 5.

Zeitraum Période	EWG-CEE		France a)		Belg.-Lux.		Nederland a)		Deutschland (BR) a)		Italia	
	intra	extra	intra	extra	intra	extra	intra	extra	intra	extra	intra	extra
0-9 : WAREN INSGESAMT	0-9 : ENSEMBLE DES PRODUITS											
1958	6 786,4	16 098,3	1 227,3	4 381,8	1 461,6	1 674,3	1 517,9	2 106,9	1 896,1	5 464,7	683,6	2 470,6
1960	10 151,2	19 439,8	1 847,6	4 431,5	1 893,8	2 063,3	2 076,1	2 454,6	3 023,9	7 078,7	1 309,8	3 411,7
1962	13 412,2	22 341,4	2 522,7	4 992,1	2 323,9	2 231,5	2 683,1	2 664,5	3 995,1	8 284,3	1 887,4	4 168,9
1963	15 708,5	24 653,0	3 125,7	5 598,8	2 684,4	2 427,7	3 081,7	2 885,3	4 341,9	8 676,9	2 474,8	5 064,4
1964	18 050,0	26 841,2	3 762,2	6 304,5	3 154,8	2 767,7	3 671,1	3 386,3	5 097,3	9 516,1	2 364,6	4 866,7
1965	20 425,5	28 565,7	4 015,2	6 320,7	3 473,4	2 900,2	3 985,1	3 477,1	6 660,4	10 811,8	2 291,4	5 055,9
1966	22 918,4	30 706,7	4 852,3	6 987,3	4 008,6	3 165,4	4 331,8	3 685,9	6 938,5	11 084,1	2 787,2	5 784,1
1967	24 163,4	30 775,2	5 373,7	7 003,8	3 986,3	3 189,6	4 546,1	3 791,4	6 867,5	10 483,2	3 389,9	6 307,2
1968	28 407,2	33 547,9	6 616,6	7 309,9	4 576,7	3 756,7	5 146,1	4 146,4	8 358,5	11 791,5	3 709,2	6 543,4
1968 IV	8 197,8	9 061,1	2 047,1	2 058,8	1 321,0	1 002,6	1 398,7	1 082,6	2 358,6	3 166,4	1 072,6	1 750,6
1969 I	8 472,3	9 068,9	2 086,8	2 064,0	1 339,2	968,0	1 465,1	1 048,7	2 473,3	3 202,8	1 107,8	1 785,4
II	9 167,1	9 975,2	2 242,0	2 373,1	1 457,0	1 092,6	1 549,8	1 195,6	2 715,5	3 403,4	1 202,8	1 920,5
III	8 650,5	9 472,8	1 984,3	1 846,7	1 378,2	1 031,3	1 492,8	1 196,3	2 628,5	3 482,2	1 166,8	1 916,2
IV			2 275,2	2 202,1			1 624,1	1 327,5	3 045,1	3 982,2		
1969 A	3 040,2	3 283,2	761,5	803,6	485,4	325,8	504,4	378,1	913,2	1 153,5	375,8	622,3
M	3 012,9	3 323,5	732,9	792,2	463,9	368,4	520,7	394,8	893,6	1 121,6	401,9	646,4
J	3 108,1	3 378,0	747,7	777,6	500,3	395,0	524,6	422,7	908,7	1 128,4	426,8	654,4
J	3 155,8	3 260,6	809,1	671,6	460,3	348,5	516,4	376,8	938,2	1 200,0	431,8	663,7
A	2 416,4	2 859,0	471,3	521,4	393,7	334,3	447,6	373,4	779,4	1 077,1	324,4	552,7
S	3 088,6	3 365,2	715,6	669,6	520,7	346,5	529,8	444,5	910,9	1 205,1	411,6	699,4
O			806,9	736,0	566,0	404,9	613,1	439,4	1 148,8	1 408,8		
N			714,7	663,5	475,4	353,5	539,0	426,2	947,0	1 267,5		
D			753,6	802,6			572,0	461,9	949,3	1 305,9		
0,1 : NAHRUNGS- UND GENUSSMITTEL	0,1 : PRODUITS ALIMENTAIRES, BOISSONS ET TABACS											
1958	908,9	4 020,3	92,1	1 320,6	155,5	312,3	79,7	479,0	503,8	1 440,0	77,8	468,4
1960	1 297,2	4 178,1	165,8	1 095,7	183,4	323,3	101,6	529,9	718,6	1 613,6	127,9	615,7
1962	1 640,4	4 971,9	200,0	1 275,6	203,2	359,8	133,7	577,5	964,6	2 057,3	138,9	701,7
1963	1 866,9	5 213,9	274,7	1 275,6	238,1	375,4	149,5	671,9	964,3	1 807,5	240,4	1 083,5
1964	2 137,8	5 673,3	346,6	1 435,2	276,8	439,9	182,4	772,0	1 053,9	1 949,2	278,1	1 077,0
1965	2 627,2	6 220,2	377,6	1 394,6	339,1	486,6	225,6	762,0	1 349,4	2 301,8	335,4	1 275,2
1966	2 825,2	6 520,7	382,5	1 538,4	375,1	517,6	245,9	780,4	1 440,9	2 298,6	380,7	1 385,7
1967	3 091,0	6 262,4	446,0	1 424,1	419,5	562,3	301,6	839,9	1 441,7	2 139,3	482,1	1 296,8
1968	3 730,3	6 091,5	587,9	1 332,6	520,3	488,7	386,9	862,5	1 612,9	2 098,9	622,3	1 308,8
1968 IV	1 112,8	1 666,6	193,0	385,8	159,6	131,2	118,3	222,0	436,9	602,8	204,9	324,7
1969 I	1 115,2	1 560,5	182,7	367,8	150,3	119,5	139,3	205,4	465,7	523,9	177,2	344,8
II	1 310,4	1 701,2	200,7	436,6	158,0	128,3	155,6	229,9	600,8	554,2	195,3	355,2
III	1 141,4	1 508,0	184,4	299,5	149,1	122,6	134,6	218,5	504,9	530,9	168,5	336,5
IV			212,7	398,8			148,4	254,9	473,3	678,9		
1969 A	412,7	569,5	69,7	115,2	52,3	44,7	48,5	74,1	191,9	189,1	50,3	106,4
M	434,3	559,9	64,3	152,7	53,9	44,7	52,7	74,1	210,2	181,5	53,3	106,9
J	463,7	576,3	67,1	128,4	51,8	38,9	54,2	81,7	198,7	183,5	91,8	143,8
J	385,3	491,2	71,5	106,9	44,2	37,1	50,3	62,7	170,3	193,6	48,9	90,9
A	342,0	459,6	47,1	87,7	47,3	45,5	40,0	72,2	159,4	161,6	48,1	92,5
S	414,0	560,1	65,9	108,1	56,9	39,7	44,4	83,5	175,2	175,7	71,5	153,1
O			75,0	117,3	62,3	49,2	51,3	78,9	185,7	214,8		
N			67,7	129,1	57,6	44,0	48,1	84,3	147,8	227,5		
D			70,0	152,4			49,0	91,7	139,8	236,6		
3 : BRENNSTOFFE	3 : PRODUITS ÉNERGÉTIQUES											
1958	744,5	2 773,3	281,0	824,0	194,5	229,5	106,7	508,0	120,2	630,0	42,1	580,0
1960	834,9	2 666,4	322,4	746,5	201,4	193,8	127,3	464,3	112,6	670,1	71,1	591,8
1962	867,9	3 295,9	285,0	873,9	226,1	219,4	146,1	543,4	146,7	914,5	64,0	744,7
1963	969,8	3 904,9	340,9	1 102,0	226,0	331,7	159,6	566,7	192,8	1 032,6	50,4	872,0
1964	989,5	4 252,3	341,4	1 183,1	248,9	332,6	160,1	616,3	198,2	1 143,4	40,9	976,9
1965	956,0	4 509,6	297,9	1 301,8	246,9	338,9	163,9	596,5	216,1	1 148,0	31,3	1 124,4
1966	1 023,0	4 673,2	297,1	1 306,9	249,1	311,3	171,5	595,8	258,3	1 236,2	47,0	1 222,9
1967	1 163,6	5 441,2	290,9	1 504,7	258,3	357,1	206,6	660,8	337,0	1 398,4	70,7	1 520,0
1968	1 335,9	6 033,9	336,5	1 565,6	319,5	473,9	200,9	742,3	405,4	1 651,6	73,6	1 600,6
1968 IV	381,2	1 615,8	97,5	438,9	92,4	129,8	50,3	179,4	120,5	433,2	20,5	434,6
1969 I	384,0	599,1	96,7	418,3	90,6	134,3	47,6	187,6	122,9	424,0	26,2	435,0
II	359,5	1 610,9	84,8	431,4	89,6	131,3	40,9	216,3	124,6	420,8	19,7	411,1
III	354,3	1 547,2	78,8	336,9	80,8	138,5	41,5	236,4	128,9	407,9	24,3	427,5
IV			89,1	419,8			38,5	262,8	139,0	439,6		
1969 A	120,2	555,8	29,4	157,9	28,4	42,3	12,8	75,7	41,9	137,0	7,6	142,9
M	126,1	541,0	30,6	143,7	32,3	48,1	12,5	68,2	42,9	144,1	7,8	136,8
J	113,4	525,1	24,8	140,7	29,0	41,0	15,6	72,4	39,7	139,7	4,3	131,3
J	128,0	530,2	31,2	110,3	27,1	50,1	14,7	72,7	47,5	143,8	7,5	153,2
A	112,2	493,6	23,0	106,5	27,7	44,9	12,6	73,9	42,1	137,4	6,8	131,0
S	116,3	530,2	25,3	127,2	27,4	43,5	14,3	89,8	39,3	126,7	10,0	143,1
O			29,1	153,3	32,2	44,3	13,2	80,0	45,6	143,2		
N			28,5	124,8	29,5	46,6	12,8	93,0	40,6	147,5		
D			31,5	141,7			12,5	89,8	52,8	148,9		

In den « Vierteljahresübersichten » am Ende dieses Bandes werden die vorstehenden Angaben jeweils für das letztverfügbare Vierteljahr unterteilt nach Ursprung und Bestimmung ausgewiesen (siehe Inhaltsverzeichnis).

a) Neuer Umrechnungskurs : März 1961 für die Niederlande und Deutschland (BR); August 1969 für Frankreich; Oktober 1969 für Deutschland (BR).

TAB. 8
export

ÉVOLUTION DU COMMERCE DE LA CEE
par classes de produits

MIO \$

Zeitraum Période	EWG-CEE		France a)		Belg.-Lux.		Nederland a)		Deutschland (BR) a)		Italia	
	intra	extra	intra	extra	intra	extra	intra	extra	intra	extra	intra	extra
0-9 : WAREN INSGESAMT												
1958	6 862,0	15 871,7	1 135,6	3 984,8	1 377,3	1 675,2	1 336,8	1 880,6	2 406,0	6 401,3	606,4	1 929,8
1960	10 240,0	19 482,6	2 039,3	4 816,4	1 907,8	1 867,6	1 849,3	2 178,4	3 365,0	8 049,8	1 078,6	2 570,4
1962	13 563,7	20 633,6	2 711,5	4 647,7	2 458,4	1 865,2	2 256,1	2 328,5	4 512,5	8 751,1	1 625,2	3 041,1
1963	15 924,9	21 617,9	3 091,4	4 988,3	2 942,3	1 896,9	2 647,0	2 314,8	5 451,9	9 163,7	1 792,3	3 254,2
1964	18 394,6	24 164,8	3 487,3	5 503,0	3 498,6	2 091,2	3 233,1	2 575,0	5 909,7	10 305,2	2 265,9	3 690,4
1965	20 820,5	27 083,1	+ 1 14,8	5 933,4	3 947,1	2 434,6	3 561,3	2 832,0	6 306,3	11 586,0	2 891,0	4 297,1
1966	23 227,8	29 405,7	4 608,5	6 277,7	4 289,6	2 539,4	3 749,9	3 002,4	7 318,0	12 816,1	3 261,7	4 770,2
1967	24 509,0	31 625,5	4 701,5	6 676,0	4 429,0	2 603,4	4 002,9	3 284,3	8 002,5	13 733,2	3 373,0	5 328,7
1968	28 913,6	35 290,1	5 452,1	7 220,2	5 251,9	2 912,1	4 790,7	3 550,9	9 339,8	15 502,7	4 079,1	6 104,1
1968 IV	8 382,2	9 766,3	1 597,6	1 989,4	1 502,2	760,1	1 368,7	939,5	2 747,7	4 417,7	1 165,9	1 659,6
1969 I	8 499,3	8 896,1	1 704,5	1 883,6	1 591,0	754,1	1 331,8	910,2	2 626,5	3 766,3	1 245,5	1 582,0
II	9 168,6	9 901,3	1 871,6	2 018,8	1 655,1	827,1	1 485,5	981,0	2 848,2	4 267,6	1 308,1	1 806,9
III	8 624,5	9 583,5	1 517,4	1 733,4	1 602,0	781,2	1 471,9	1 019,9	2 803,0	4 328,3	1 230,1	1 720,6
IV			1 975,2	2 080,2	1 937,4	889,6	1 703,5	1 069,1	3 293,5	5 119,2		
1969 A	3 017,5	3 306,1	629,5	681,3	539,4	263,1	471,7	309,2	948,6	1 453,4	428,3	599,1
M	3 041,1	3 289,9	594,7	637,3	550,1	274,8	499,0	317,7	946,0	1 433,3	451,3	626,8
J	3 106,3	3 294,2	647,5	702,0	562,3	273,9	515,3	354,3	953,5	1 380,9	427,7	583,1
J A S O N D	3 147,9	3 582,0	598,4	761,5	583,8	278,0	477,0	312,1	1 006,7	1 552,1	482,0	678,3
	2 304,8	2 799,1	369,6	445,5	386,8	222,7	436,3	326,7	789,1	1 327,0	323,0	477,2
	3 187,1	3 220,9	562,7	546,5	629,2	276,6	557,6	381,3	1 007,2	1 449,2	430,4	567,3
			694,6	692,9	673,6	304,4	622,9	388,7	1 183,3	1 795,5		
			618,4	620,8	613,4	294,4	543,2	341,9	1 042,2	1 573,7		
			662,2	766,5	650,4	290,8	537,4	338,5	1 068,0	1 750,0		
0,1 : NAHRUNGS- UND GENUSSMITTEL												
1958	885,8	1 518,9	122,0	543,1	87,8	65,1	420,9	472,5	65,5	117,3	189,5	320,9
1960	1 290,8	1 635,9	277,6	624,9	112,7	50,5	566,5	510,0	82,1	140,1	251,8	310,4
1962	1 618,6	1 775,0	355,0	673,8	175,6	69,0	641,9	517,7	89,6	159,2	356,6	355,4
1963	1 863,4	1 952,7	477,4	777,5	229,5	87,5	719,8	547,7	111,0	177,5	325,7	362,6
1964	2 100,1	2 103,4	556,7	878,9	241,4	85,7	812,2	575,8	135,5	212,1	354,3	350,8
1965	2 623,0	2 257,9	703,0	896,1	317,6	112,5	970,9	596,5	166,1	268,5	465,4	384,2
1966	2 787,0	2 257,1	839,7	878,6	334,6	131,7	968,5	603,1	177,1	248,8	467,2	394,9
1967	3 116,4	2 377,4	890,2	878,2	420,7	133,4	1 061,0	666,6	285,4	255,2	459,1	443,9
1968	3 779,1	2 509,8	1 127,0	991,0	524,3	115,7	1 295,4	707,0	379,0	279,3	453,4	416,7
1968 IV	1 136,4	635,9	369,2	239,1	151,6	26,2	375,3	184,1	112,9	75,3	127,5	111,2
1969 I	1 112,2	600,6	411,2	228,3	156,2	30,1	335,3	167,9	95,7	69,8	113,7	104,6
II	1 301,4	646,9	445,4	232,8	156,6	24,2	404,1	205,1	129,9	68,9	156,4	116,0
III	1 139,3	627,0	318,2	234,7	166,4	25,5	391,6	184,1	131,6	83,0	131,6	99,8
IV			410,3	258,0	185,6	33,8	418,2	204,8	139,2	117,8		
1969 A	402,3	212,0	154,0	79,5	51,7	8,8	122,5	63,6	37,8	24,4	36,3	35,7
M	430,5	207,0	148,8	72,9	49,7	7,4	141,5	69,8	46,4	23,1	44,1	33,8
J	468,5	228,1	151,7	80,6	54,9	7,9	140,2	71,6	45,7	21,4	76,0	46,6
J A S O N D	371,0	224,7	102,3	102,4	59,1	8,8	128,6	63,5	47,7	27,2	33,3	22,8
	338,0	174,3	92,3	58,5	43,8	8,3	119,3	54,7	40,1	24,6	42,5	28,1
	432,1	229,3	126,3	75,0	63,3	8,4	142,9	65,9	43,8	31,2	55,8	18,8
			147,5	92,7	59,9	9,5	157,7	73,9	47,4	39,4		
			130,1	78,2	62,5	11,5	127,8	69,9	39,8	38,5		
			132,7	87,1	63,2	12,8	132,7	61,0	52,0	39,9		
3 : BRENNSTOFFE												
1958	782,5	912,8	96,5	224,7	120,1	70,6	149,6	273,5	397,5	183,0	18,9	161,1
1960	873,7	922,4	54,7	210,3	94,8	67,4	199,4	271,9	485,5	192,6	39,2	180,2
1962	967,3	1 019,8	78,0	199,9	96,3	68,5	247,2	293,4	499,4	243,7	46,4	214,4
1963	1 073,7	1 039,6	84,9	211,5	127,5	89,9	261,6	242,7	544,4	272,4	55,2	223,0
1964	1 098,1	1 041,4	115,5	192,4	130,1	89,5	270,6	258,9	514,2	267,3	67,6	233,3
1965	1 100,1	1 110,3	144,4	181,2	110,2	96,7	254,0	303,7	474,1	254,0	117,4	274,8
1966	1 115,0	1 133,0	168,8	201,9	97,1	92,3	208,9	282,1	476,9	249,8	163,3	306,9
1967	1 205,1	1 171,4	157,9	189,5	97,2	97,9	257,4	315,7	484,8	243,7	207,9	324,6
1968	1 363,7	1 318,5	136,5	188,9	114,5	140,1	344,4	324,7	537,8	288,4	230,5	377,4
1968 IV	381,0	342,1	38,2	45,2	34,8	40,9	99,4	78,2	144,2	75,2	64,4	102,6
1969 I	364,4	319,4	37,9	43,2	36,9	47,4	98,9	83,9	134,0	60,5	56,7	84,4
II	354,1	333,2	41,1	49,6	37,9	41,0	101,1	78,0	127,0	68,9	47,1	95,7
III	371,1	384,5	42,9	43,4	34,6	62,2	109,8	96,0	130,2	74,8	53,6	108,0
IV			41,0	46,9	28,3	42,7	154,1	111,9	142,6	72,0		
1969 A	117,0	109,4	12,1	17,1	12,7	14,0	34,2	25,7	42,6	20,2	15,3	32,4
M	122,3	110,2	15,0	14,5	12,6	13,5	34,4	25,9	43,0	25,6	17,3	31,1
J	114,4	114,1	14,0	17,9	12,5	14,0	32,4	26,4	41,4	23,0	14,0	32,7
J A S O N D	132,7	130,6	14,3	11,7	14,6	26,3	35,5	30,2	47,8	26,4	20,5	35,9
	118,2	126,7	13,1	12,5	9,4	17,1	36,8	34,0	40,8	24,7	18,2	38,4
	119,6	127,0	15,1	18,8	10,6	18,8	37,5	31,8	41,7	23,7	14,7	33,9
			11,6	13,4	10,7	15,2	46,1	35,9	48,2	26,5		
			13,9	11,5	9,0	12,9	52,6	37,8	46,7	22,9		
			15,5	22,0	8,6	14,6	55,4	38,2	47,7	22,6		
3 : PRODUITS ÉNERGÉTIQUES												

8

Une ventilation des données ci-dessus par origine et destination est fournie dans les Tableaux trimestriels en fin de volume pour le dernier trimestre disponible. (Voir table des matières).

a) Nouveau taux de change : mars 1961 pour les Pays-Bas et l'Allemagne (RF); août 1969 pour la France; octobre 1969 pour l'Allemagne (RF).

Zeitraum Période	EWG-CEE		France a)		Belg.-Lux.		Nederland a)		Deutschland (BR) a)		Italia	
	intra	extra	intra	extra	intra	extra	intra	extra	intra	extra	intra	extra
2,4 : ROHSTOFFE	2,4: MATIÈRES PREMIÈRES											
1958	622,2	4 777,1	79,1	1 314,6	165,6	431,9	83,3	465,3	182,9	1 712,3	111,3	853,1
1960	993,5	5 881,0	103,9	1 420,8	220,3	594,5	116,9	563,3	313,9	2 109,8	238,6	1 192,6
1962	1 129,6	5 654,2	130,3	1 349,7	258,9	575,8	132,3	499,0	354,8	1 958,6	253,2	1 271,1
1963	1 203,7	6 010,8	160,1	1 481,0	272,3	570,6	146,8	541,4	356,0	2 015,8	268,5	1 402,1
1964	1 381,4	6 714,4	178,1	1 599,6	313,6	705,6	168,8	725,2	442,9	2 404,0	277,9	1 280,0
1965	1 537,9	6 784,5	195,5	1 506,5	333,3	705,4	183,7	742,8	478,2	2 539,0	347,2	1 290,7
1966	1 700,1	7 164,4	243,1	1 649,8	361,4	719,8	203,0	732,2	492,2	2 517,9	400,4	1 544,7
1967	1 684,8	6 749,6	236,8	1 474,2	318,7	672,4	205,1	718,5	483,8	2 260,9	440,4	1 623,6
1968	1 841,7	7 219,1	266,2	1 465,1	358,8	820,0	230,7	770,6	564,1	2 568,5	422,0	1 594,9
1968 IV	519,1	1 924,9	79,7	400,2	96,7	214,0	65,2	207,4	159,7	671,7	117,8	434,2
1969 I	522,9	1 947,9	82,2	438,4	102,5	196,4	63,5	192,1	156,6	679,8	118,1	441,2
II	551,5	2 099,3	83,0	476,1	107,8	219,0	68,5	211,1	164,9	715,4	127,2	477,8
III	529,2	2 017,7	69,3	378,1	99,1	208,2	70,4	226,4	161,3	735,1	129,1	470,0
IV			85,0	436,1			73,7	236,4	196,9	807,6		
1969 A	186,3	667,6	28,9	150,3	36,4	64,2	22,0	61,3	57,0	236,3	42,0	155,6
M	184,5	723,2	26,3	164,3	35,7	76,7	22,4	76,3	55,9	244,0	44,3	161,9
J	181,8	708,7	27,8	161,5	36,0	78,1	24,2	73,4	52,0	235,1	41,8	160,7
J	176,1	703,7	25,8	134,2	28,9	67,8	23,5	76,7	48,5	256,2	49,4	168,8
A	151,1	608,4	16,9	107,5	30,4	70,8	20,5	69,7	47,3	227,0	36,0	133,3
S	202,3	705,9	27,1	138,2	39,6	68,8	26,4	79,2	65,5	251,9	43,8	167,8
O			30,8	145,4	43,6	81,6	27,4	82,7	78,8	275,3		
N			27,4	130,1	36,8	74,4	23,6	75,0	58,5	255,2		
D			26,8	160,6			22,7	78,7	59,6	277,1		
7: MASCHINEN UND FAHRZEUGE	7 : MACHINES ET MATÉRIEL DE TRANSPORT											
1958	1 514,5	1 382,9	304,8	373,6	384,6	205,7	454,0	250,4	208,7	374,7	162,3	178,5
1960	2 237,4	2 028,4	408,0	497,3	526,0	275,7	603,4	377,1	386,1	577,8	313,9	300,5
1962	3 687,3	2 932,9	739,5	677,2	710,1	362,8	944,1	489,1	677,6	821,7	615,9	582,1
1963	4 369,0	3 150,7	891,4	760,7	851,4	381,2	1 105,3	461,2	636,5	869,0	884,4	678,6
1964	4 867,5	3 351,5	1 077,1	901,0	998,0	405,7	1 226,5	510,3	774,2	972,3	791,8	562,1
1965	5 362,9	3 453,7	1 212,7	855,8	1 093,8	413,6	1 307,4	539,6	1 098,2	1 204,1	650,9	440,7
1966	6 249,5	3 747,1	1 503,4	958,6	1 308,0	442,4	1 337,7	638,8	1 315,9	1 219,0	784,5	488,2
1967	6 567,8	3 983,9	1 667,2	1 070,3	1 246,2	450,9	1 378,7	619,8	1 294,7	1 206,9	980,9	636,1
1968	7 623,4	4 589,6	2 088,9	1 233,5	1 369,3	516,2	1 516,7	733,8	1 547,1	1 370,8	1 101,4	735,3
1968 IV	2 213,5	1 238,9	668,1	347,8	397,4	137,3	402,9	197,1	436,0	362,2	309,1	194,3
1969 I	2 276,3	1 260,9	633,5	325,0	401,3	128,8	417,7	184,9	481,9	401,6	339,0	220,5
II	2 567,8	1 502,4	716,1	414,7	476,4	163,0	457,9	216,2	548,9	461,6	368,5	246,9
III	2 338,7	1 317,2	622,2	316,6	464,8	150,6	421,5	196,2	481,1	430,7	346,2	223,2
IV			732,3	364,8			503,2	225,4	607,3	524,1		
1969 A	851,2	478,2	240,5	136,6	155,8	51,0	150,0	70,3	187,6	151,7	117,4	68,6
M	828,9	508,9	235,4	141,2	140,4	47,2	153,4	64,8	175,2	153,1	124,6	102,6
J	882,4	511,4	240,2	136,9	175,1	60,9	154,5	81,1	186,1	156,9	126,5	75,6
J	917,5	464,8	268,5	119,2	171,9	50,1	156,4	64,8	185,6	150,1	135,1	80,8
A	613,6	389,5	143,6	83,9	110,4	45,7	124,7	58,6	137,9	136,1	97,1	65,2
S	810,2	462,4	215,3	115,3	180,4	52,5	140,5	73,0	160,5	144,5	113,5	77,1
O			255,9	126,8	186,0	53,5	170,4	71,8	223,7	179,3		
N			220,8	100,8	144,1	53,3	157,2	64,9	182,6	164,7		
D			255,6	137,2			175,6	88,7	201,0	180,1		
5,6,8 : ANDERE INDUSTRIELLE ERZEUGNISSE	5,6,8 : AUTRES PRODUITS INDUSTRIELS											
1958	2 944,0	3 073,5	468,9	540,7	558,6	491,2	774,2	387,7	852,7	1 265,5	289,6	388,6
1960	4 722,2	4 570,7	840,5	660,9	759,7	670,8	1 102,2	499,1	1 463,3	2 039,5	556,5	700,5
1962	5 921,7	4 916,2	1 167,5	814,9	914,4	705,6	1 276,9	525,1	1 751,5	2 010,8	811,3	859,9
1963	6 902,8	5 505,0	1 458,3	978,5	1 079,8	763,1	1 439,7	608,2	1 910,6	2 149,5	1 014,4	1 005,7
1964	8 328,3	6 251,1	1 818,7	1 184,3	1 299,8	880,0	1 836,3	723,7	2 417,9	2 515,5	955,5	947,6
1965	9 365,4	6 906,3	1 931,2	1 260,3	1 440,7	951,4	2 023,5	799,6	3 063,3	2 987,5	906,7	907,5
1966	10 876,2	7 878,5	2 425,8	1 529,0	1 706,7	1 170,8	2 302,2	890,2	3 276,1	3 161,0	1 165,5	1 127,5
1967	11 330,5	7 714,0	2 732,2	1 525,4	1 739,1	1 142,9	2 378,5	904,9	3 076,4	2 928,8	1 404,3	1 212,0
1968	13 595,0	9 049,7	3 336,2	1 707,4	1 992,9	1 450,7	2 739,7	984,1	4 044,8	3 637,7	1 481,4	1 269,9
1968 IV	3 883,2	2 492,1	1 008,7	484,4	565,0	388,1	742,4	259,1	1 149,6	1 008,2	417,6	352,3
1969 I	4 094,8	2 541,3	1 091,4	512,5	587,5	387,6	780,1	265,4	1 190,9	1 038,5	444,8	337,3
II	4 303,6	2 889,0	1 157,0	603,9	623,9	449,3	807,2	311,6	1 227,3	1 113,7	488,2	410,5
III	4 203,7	2 890,9	1 029,4	515,4	583,1	409,8	809,3	310,1	1 286,9	1 222,5	495,0	433,1
IV			1 156,0	580,8			932,8	337,2	1 526,7	1 383,9		
1969 A	1 445,8	930,2	392,8	203,4	212,0	122,9	264,9	94,3	418,0	372,9	158,1	136,8
M	1 414,4	957,8	376,2	190,2	201,4	151,3	273,0	108,2	394,5	373,1	169,3	135,1
J	1 441,4	1 001,6	387,7	210,1	208,0	175,4	269,4	109,2	414,8	367,8	161,6	139,2
J	1 510,4	1 002,3	412,0	200,9	187,7	142,8	266,6	97,7	455,5	404,0	188,7	156,9
A	1 173,9	853,2	240,6	135,7	177,5	127,1	244,3	96,1	375,6	369,4	135,8	124,9
S	1 524,6	1 037,9	381,9	180,8	215,9	141,2	299,3	115,4	455,7	449,1	171,8	151,3
O			416,0	193,1	241,3	175,7	344,0	123,2	585,4	541,5		
N			370,3	178,5	207,2	134,7	286,8	106,0	469,6	426,9		
D			369,7	209,2			302,0	108,0	471,7	415,5		

In den « Vierteljahresübersichten » am Ende dieses Bandes werden die vorstehenden Angaben jeweils für das letztverfügbare Vierteljahr unterteilt nach Ursprung und Bestimmung ausgewiesen (siehe Inhaltsverzeichnis).

a) Neuer Umrechnungskurs : März 1961 für die Niederlande und Deutschland (BR); August 1969 für Frankreich; Oktober 1969 für Deutschland (BR).

TAB. 8
export

ÉVOLUTION DU COMMERCE DE LA CEE
par classes de produits

MIO \$

Zeitraum Période	EWG-CEE		France a)		Belg.-Lux.		Nederland a)		Deutschland (BR) a)		Italia	
	intra	extra	intra	extra	intra	extra	intra	extra	intra	extra	intra	extra
2,4 : ROHSTOFFE	2,4 : MATIÈRES PREMIÈRES											
1958	583,8	563,1	204,0	165,8	111,2	73,8	123,3	122,7	108,1	126,8	37,3	74,0
1960	963,9	714,1	388,9	185,2	173,4	106,6	177,2	153,5	165,9	164,4	58,5	104,5
1962	1 113,0	793,0	415,9	192,6	211,5	129,9	217,8	170,4	196,7	190,1	71,0	109,9
1963	1 186,2	881,2	416,8	221,3	230,0	142,4	248,5	180,1	218,4	215,0	72,5	122,5
1964	1 360,3	969,9	481,9	235,8	246,0	137,9	302,3	203,1	240,3	242,2	89,9	151,0
1965	1 520,8	1 022,4	506,2	239,1	271,2	144,1	338,4	215,0	311,0	267,3	93,9	157,0
1966	1 667,7	1 075,6	530,0	248,6	289,9	146,1	379,1	236,1	375,3	297,4	93,4	147,4
1967	1 654,6	1 094,9	515,0	244,6	275,7	139,4	393,3	251,6	381,1	305,6	89,5	153,7
1968	1 823,9	1 137,9	542,7	256,6	298,8	138,4	452,5	252,3	419,3	323,9	110,5	166,6
1968 IV	515,9	310,4	146,5	67,9	88,9	37,4	132,6	69,8	116,1	91,1	31,7	44,2
1969 I	505,2	287,0	148,6	64,2	89,5	38,1	122,9	64,4	110,8	77,7	33,3	42,6
II	538,9	291,4	164,2	65,5	92,1	32,9	131,0	59,7	116,3	86,9	35,4	43,4
III	514,8	287,0	149,9	49,3	80,0	31,4	134,2	78,4	124,3	88,4	26,4	39,5
IV			185,6	66,2	101,0	39,0	152,3	72,2	123,5	97,5		
1969 A	180,3	100,1	53,8	21,8	31,4	11,8	43,6	20,0	37,7	30,4	13,7	16,1
M	181,8	94,4	53,9	22,2	30,5	8,9	44,5	18,8	40,3	28,2	12,6	16,3
J	176,7	96,2	56,5	21,7	30,1	11,5	42,9	20,8	38,2	28,3	9,0	13,9
J	175,8	89,8	56,8	19,6	28,3	9,7	36,8	15,3	45,2	31,5	8,6	13,7
A	140,6	81,7	41,9	13,9	19,8	9,3	36,7	20,7	34,7	25,9	7,4	11,9
S	198,4	116,0	51,3	16,6	31,7	12,1	60,6	42,4	44,4	31,1	10,3	13,9
O			69,8	22,5	37,8	13,2	62,2	28,2	46,4	33,9		
N			58,3	19,8	30,9	13,2	48,0	22,5	38,2	32,2		
D			57,5	23,9	32,3	12,6	42,1	21,5	38,9	31,4		
7 : MASCHINEN UND FAHRZEUGE	7 : MACHINES ET MATÉRIEL DE TRANSPORT											
1958	1 620,5	5 145,9	186,0	979,3	214,5	212,5	187,3	349,9	896,8	3 059,8	135,9	544,4
1960	2 317,5	6 579,2	376,9	1 317,1	267,8	219,1	273,6	481,0	1 115,9	3 834,1	283,5	728,0
1962	3 812,1	7 367,8	656,5	1 318,7	450,8	255,0	383,1	566,5	1 824,2	4 303,2	497,5	924,4
1963	4 667,4	7 760,0	749,6	1 409,8	578,2	258,6	501,5	542,6	2 292,4	4 524,8	545,8	1 024,2
1964	5 246,6	8 811,0	763,1	1 539,3	709,3	327,7	719,6	621,1	2 373,9	5 157,4	680,7	1 165,6
1965	5 799,6	9 926,9	932,5	1 709,8	877,8	407,3	655,0	697,4	2 515,1	5 754,2	819,3	1 358,1
1966	6 407,9	11 252,1	1 057,8	1 944,0	880,0	453,3	643,3	813,6	2 917,1	6 378,8	909,6	1 662,4
1967	6 776,9	12 118,9	1 111,0	2 192,6	893,0	476,8	644,7	840,9	3 114,4	6 668,4	1 013,8	1 940,3
1968	7 922,5	13 906,8	1 279,1	2 447,3	1 016,8	560,5	744,3	920,6	3 626,3	7 727,0	1 256,1	2 251,4
1968 IV	2 317,6	3 951,7	371,5	699,8	277,1	162,6	213,1	238,1	1 099,4	2 229,7	356,6	621,5
1969 I	2 331,2	3 553,6	402,1	682,2	311,0	151,2	212,7	241,5	1 005,1	1 858,7	400,4	617,0
II	2 601,7	4 123,5	470,1	719,3	352,2	189,1	238,1	263,3	1 124,2	2 220,3	417,1	731,6
III	2 309,0	3 866,7	369,5	614,8	303,0	158,2	230,1	284,0	1 067,6	2 146,0	338,9	663,7
IV			521,3	762,5	371,6	238,1	271,4	291,3	1 324,8	2 628,4		
1969 A	848,8	1 357,7	155,4	240,8	106,3	46,5	78,1	85,6	367,6	754,0	141,4	230,9
M	866,9	1 403,4	146,6	230,7	122,6	77,8	75,3	85,1	371,1	748,3	151,3	261,5
J	889,9	1 354,2	168,0	248,3	127,4	58,9	84,7	92,6	385,5	718,1	124,2	236,3
J	894,0	1 512,3	161,9	292,3	116,4	61,3	75,7	77,0	385,2	793,0	154,8	288,7
A	580,3	1 100,0	70,8	141,6	72,9	37,6	69,5	103,6	290,7	648,0	76,4	169,2
S	842,5	1 264,9	141,7	190,9	112,4	58,2	84,9	103,4	391,6	705,0	111,9	207,3
O			173,2	251,3	130,9	68,2	93,8	99,5	470,3	895,6		
N			162,5	222,4	116,8	65,5	90,3	87,5	419,5	799,5		
D			185,6	288,8	123,9	74,3	87,3	104,3	435,0	933,3		
5,6,8 : ANDERE INDUSTRIELLE ERZEUGNISSE	5,6,8 : AUTRES PRODUITS INDUSTRIELS											
1958	2 950,3	7 522,2	515,3	1 934,6	835,7	1 222,8	450,4	640,8	924,2	2 894,6	224,7	829,4
1960	4 740,7	9 495,9	933,6	2 432,3	1 241,6	1 393,2	624,8	736,3	1 495,8	3 689,3	444,9	1 244,8
1962	5 923,2	9 444,6	1 199,3	2 225,8	1 484,8	1 280,6	746,1	751,9	1 853,1	3 757,6	639,9	1 428,7
1963	6 974,1	9 733,9	1 355,3	2 326,4	1 722,4	1 259,9	894,7	771,6	2 220,6	3 872,1	781,1	1 503,9
1964	8 380,9	10 955,7	1 561,7	2 609,8	2 103,5	1 394,2	1 107,6	882,5	2 568,0	4 294,4	1 040,1	1 774,8
1965	9 535,1	12 434,1	1 818,5	2 864,6	2 314,1	1 604,8	1 317,8	982,2	2 743,8	4 892,9	1 341,1	2 089,7
1966	11 025,7	13 307,2	2 001,6	2 958,6	2 629,4	1 644,1	1 512,4	1 029,7	3 276,0	5 440,8	1 606,3	2 234,0
1967	11 534,5	14 477,0	2 017,3	3 128,8	2 692,3	1 682,3	1 605,0	1 162,4	3 630,8	6 066,0	1 589,1	2 437,6
1968	13 793,9	16 014,1	2 357,5	3 304,5	3 260,7	1 861,4	1 924,8	1 297,6	4 237,9	6 684,5	2 013,0	2 866,1
1968 IV	3 968,9	4 415,0	669,1	926,1	937,9	469,9	540,3	357,1	1 240,1	1 888,6	581,6	773,2
1969 I	4 130,8	4 032,2	702,0	856,2	984,8	467,6	556,0	339,1	1 248,9	1 650,9	639,0	718,3
II	4 306,2	4 389,4	738,8	939,3	998,4	506,1	605,8	364,0	1 312,7	1 772,9	650,5	807,0
III	4 229,1	4 309,7	635,1	782,5	1 004,0	475,8	600,2	366,1	1 312,5	1 885,2	677,3	800,1
IV			813,7	934,0	1 235,1	542,3	700,5	377,6	1 512,3	2 149,9		
1969 A	1 451,1	1 484,0	253,0	317,2	333,9	173,8	191,8	110,9	451,6	607,1	220,8	275,0
M	1 417,5	1 438,8	229,6	293,2	329,3	159,6	200,8	114,3	433,3	592,6	224,6	279,1
J	1 433,9	1 461,8	256,3	329,9	332,8	170,1	213,6	138,9	427,7	573,2	203,6	249,8
J	1 551,1	1 582,5	262,4	331,8	359,2	159,2	198,3	122,1	468,1	657,1	263,2	312,5
A	1 108,7	1 283,7	150,9	216,1	237,3	144,0	172,1	109,9	371,4	587,4	177,0	226,4
S	1 574,2	1 448,8	227,7	243,0	407,1	170,9	229,6	134,2	473,1	640,8	236,8	259,9
O			291,5	309,1	428,0	188,7	260,5	147,2	557,3	777,3		
N			252,6	285,1	390,4	183,7	222,6	121,0	478,1	666,8		
D			269,6	339,8	416,7	169,9	217,4	109,4	476,6	705,8		

Une ventilation des données ci-dessus par origine et destination est fournie dans les Tableaux trimestriels en fin de volume pour le dernier trimestre disponible. (Voir table des matières).

a) Nouveau taux de change : mars 1961 pour les Pays-Bas et l'Allemagne (RF); août 1969 pour la France; octobre 1969 pour l'Allemagne (RF).

Zeitraum Période	EWG-CEE		France a)		Belg.-Lux.		Nederland a)		Deutschland (BR) a)		Italia	
	intra	extra	intra	extra	intra	extra	intra	extra	intra	extra	intra	extra
5 : CHEMISCHE ERZEUGNISSE						5 : PRODUITS CHIMIQUES						
1958	486,2	613,7	79,4	146,7	131,9	73,2	116,0	84,0	76,7	195,5	82,2	114,3
1960	745,6	906,7	129,2	174,6	162,1	93,5	167,6	132,1	144,2	311,7	142,6	194,8
1962	947,2	946,5	205,6	213,4	192,4	85,9	184,3	136,9	179,5	307,9	185,4	202,4
1963	1 130,9	1 069,8	263,4	257,8	222,1	96,8	213,2	152,9	211,7	349,7	220,4	212,5
1964	1 374,5	1 207,9	327,6	301,7	263,7	108,8	264,7	182,2	273,0	399,6	245,5	215,6
1965	1 614,2	1 348,9	376,6	329,8	297,7	130,9	298,8	207,5	371,0	468,9	270,2	211,8
1966	1 918,6	1 434,8	463,9	376,5	336,4	131,0	356,4	234,5	420,1	456,5	341,7	236,3
1967	2 212,8	1 534,9	560,7	401,7	374,4	142,7	401,9	255,9	468,4	472,4	407,4	68,5
1968	2 718,9	1 755,0	718,3	430,0	442,1	167,3	460,7	293,4	619,6	572,1	478,1	292,2
1968 IV	760,1	471,2	212,4	115,6	118,1	45,5	118,2	74,8	175,1	156,8	136,3	78,5
1969 I	811,2	457,0	213,9	117,9	131,5	43,1	136,9	73,9	185,5	146,0	143,4	76,1
II	857,3	555,1	216,5	140,2	131,7	53,6	143,3	88,3	206,0	180,5	159,0	92,5
III	814,4	533,3	186,0	115,9	117,2	49,8	143,4	88,1	209,8	192,7	158,0	86,7
IV			216,9	132,7			153,7	89,6	234,3	206,0		
1969 A	286,5	179,3	71,8	46,5	45,8	15,0	46,8	25,5	69,2	63,0	52,9	29,3
M	282,7	185,5	70,1	44,1	42,2	18,9	47,0	30,9	67,7	60,5	55,6	31,1
J	288,4	190,8	74,4	49,7	44,0	20,1	49,5	31,8	69,1	57,0	51,4	32,3
J	299,8	194,7	79,1	45,4	38,3	15,1	48,3	28,5	73,9	73,9	60,2	31,8
A	229,7	156,8	42,6	30,4	35,0	15,3	44,5	28,6	64,5	57,5	43,1	25,0
S	287,6	182,1	66,2	40,7	43,7	19,1	50,5	31,0	71,4	61,3	55,7	30,1
O			76,0	45,8	49,5	19,4	54,9	31,9	87,5	80,5		
N			69,2	43,1	42,4	17,6	47,9	27,7	73,9	63,7		
D			71,7	43,8			50,9	30,0	72,9	61,8		
6 : BEARB. WAREN, NACH BESCHAFFENH. GEGLIED.						6 : ARTICLES MANUFACT. CLASSÉS PAR MATIÈRES						
1958	1 974,7	2 020,7	330,1	343,6	302,4	369,1	528,7	246,0	647,4	829,1	166,0	232,9
1960	3 218,0	2 997,5	616,6	422,2	433,8	524,8	759,0	288,2	1 063,9	1 322,6	344,6	439,7
1962	3 926,7	3 271,5	756,9	470,8	521,5	552,5	832,4	287,0	1 285,6	1 399,3	530,2	561,9
1963	4 462,7	3 600,4	907,5	553,5	616,7	594,6	914,2	339,4	1 363,6	1 445,1	660,6	667,7
1964	5 346,0	4 028,0	1 130,8	666,6	742,9	686,9	1 167,2	394,6	1 738,0	1 676,7	567,1	603,2
1965	5 844,3	4 364,3	1 154,8	693,3	811,2	722,8	1 250,4	414,4	2 122,7	1 961,1	505,1	572,8
1966	6 607,0	5 058,7	1 457,3	870,7	978,7	930,8	1 359,1	447,2	2 144,4	2 066,8	667,5	743,2
1967	6 641,8	4 797,9	1 578,6	815,9	955,2	890,5	1 372,8	435,7	1 922,9	1 873,6	812,4	782,3
1968	7 842,6	5 736,8	1 834,4	941,0	1 068,5	1 165,5	1 574,1	461,3	2 577,4	2 372,4	788,2	796,6
1968 IV	2 229,5	1 577,2	544,6	267,3	308,2	309,7	432,6	123,3	724,7	653,0	219,4	223,8
1969 I	2 324,7	1 640,5	607,6	298,9	312,0	313,0	435,3	126,8	729,9	685,9	239,9	216,0
II	2 493,9	1 830,6	654,8	346,3	345,6	360,0	464,0	147,3	774,5	712,6	255,0	264,5
III	2 372,8	1 843,3	564,9	298,3	312,6	321,3	449,2	144,5	784,4	789,9	261,8	289,3
IV			655,7	334,1			541,7	163,4	962,6	902,6		
1969 A	814,9	581,9	219,5	118,0	110,3	95,8	149,0	44,6	254,7	233,7	81,3	89,7
M	823,3	606,5	215,1	109,8	113,4	121,1	155,7	49,8	250,6	240,3	88,5	85,5
J	853,9	641,4	220,2	118,2	119,3	143,2	159,3	52,9	269,1	238,5	85,9	88,7
J	863,1	638,5	229,4	119,1	102,3	116,5	149,9	45,7	281,4	251,9	100,1	105,4
A	650,0	545,4	126,7	79,8	94,5	98,3	132,6	43,2	224,7	239,9	71,6	84,2
S	862,2	662,9	212,6	101,0	114,3	108,2	166,9	55,4	278,3	298,1	90,2	100,2
O			233,1	106,4	127,6	142,7	194,5	57,6	361,0	352,5		
N			211,5	100,2	113,3	105,6	168,1	52,4	293,4	274,3		
D			211,1	127,5			179,1	53,4	308,2	275,8		
8 : VERSCHIEDENE BEARBEITETE WAREN						8 : ARTICLES MANUFACTURÉS DIVERS						
1958	483,1	439,2	59,4	50,4	124,2	48,9	129,4	57,7	128,7	240,9	41,4	41,4
1960	758,7	666,4	94,8	64,0	163,9	52,5	175,6	78,7	255,1	405,1	69,3	66,0
1962	1 047,7	698,2	205,0	130,7	200,5	67,2	260,3	101,2	286,4	303,5	95,6	95,6
1963	1 309,2	834,9	287,3	167,2	241,1	71,6	312,3	115,8	335,1	354,7	133,4	125,5
1964	1 607,8	1 015,2	360,4	216,1	293,2	84,2	404,4	146,9	406,8	439,2	143,0	128,8
1965	1 906,9	1 193,1	399,8	237,3	331,8	97,7	474,2	177,8	569,7	557,4	131,4	123,0
1966	2 350,7	1 385,0	504,5	281,8	391,6	109,0	586,6	208,5	711,6	637,7	156,2	148,0
1967	2 475,8	1 381,2	592,9	307,8	409,6	109,6	603,7	213,3	685,1	582,9	184,5	167,6
1968	3 033,5	1 558,0	783,5	336,4	482,2	117,9	704,9	229,3	847,8	693,2	215,1	181,0
1968 IV	893,6	443,6	251,7	101,6	138,7	32,8	191,6	61,0	249,8	198,4	61,9	49,8
1969 I	958,9	443,8	270,0	95,7	144,1	31,5	207,9	64,7	275,5	206,6	61,4	45,2
II	952,4	503,3	285,8	117,5	146,5	35,7	200,0	76,0	246,8	220,7	73,3	53,5
III	1 016,4	514,4	278,5	101,2	153,2	38,7	216,8	77,5	292,7	239,9	75,2	57,1
IV			283,3	113,9			237,3	84,4	329,7	275,4		
1969 A	344,4	169,0	101,5	38,9	55,9	12,1	69,1	24,2	94,1	76,1	23,9	17,8
M	308,5	165,8	91,0	36,3	45,7	11,3	70,3	27,4	76,2	72,3	25,3	18,5
J	299,1	169,3	93,1	42,2	44,6	12,1	60,5	24,5	76,5	72,3	24,3	18,3
J	347,6	169,1	103,4	36,4	47,1	11,2	68,4	23,5	100,3	78,2	28,4	19,8
A	294,3	151,0	31,4	25,6	48,0	13,5	67,3	24,2	86,4	71,9	21,2	15,8
S	374,8	192,9	103,1	39,1	57,9	14,0	81,9	29,0	106,0	89,8	25,9	21,0
O			106,9	40,9	64,3	13,6	94,6	33,7	136,9	108,6		
N			89,6	35,1	51,5	11,5	70,8	26,0	102,2	88,9		
D			86,8	37,9			71,9	24,7	90,6	77,9		

In den « Vierteljahresübersichten » am Ende dieses Bandes werden die vorstehenden Angaben jeweils für das letztverfügbare Vierteljahr unterteilt nach Ursprung und Bestimmung ausgewiesen (siehe Inhaltsverzeichnis).

a) Neuer Umrechnungskurs : März 1961 für die Niederlande und Deutschland (BR); August 1969 für Frankreich; Oktober 1969 für Deutschland (BR).

TAB. 8
export

ÉVOLUTION DU COMMERCE DE LA CEE
par classes de produits

Mio \$

Zeitraum Période	EWG-CEE		France a)		Belg.-Lux.		Nederland a)		Deutschland (BR) a)		Italia	
	intra	extra	intra	extra	intra	extra	intra	extra	intra	extra	intra	extra
5 : CHEMISCHE ERZEUGNISSE												
1958	467,9	1 574,1	69,2	359,8	65,1	166,3	81,5	191,0	221,3	719,1	30,7	137,8
1960	708,0	1 998,4	127,5	466,1	87,9	165,3	109,9	226,7	328,0	933,1	54,7	207,1
1962	914,3	2 201,0	177,3	477,5	106,6	144,4	147,2	260,5	397,2	1 047,5	86,0	271,2
1963	1 100,9	2 421,8	220,3	536,0	139,4	148,0	173,7	273,8	472,3	1 174,1	95,2	289,9
1964	1 334,2	2 774,2	270,6	609,0	169,2	148,0	212,7	323,0	545,8	1 340,7	135,8	353,3
1965	1 584,9	3 158,4	317,5	696,7	212,4	181,6	282,9	370,3	601,9	1 475,5	170,3	434,3
1966	1 903,6	3 486,7	376,5	757,2	248,3	174,0	345,6	417,7	741,4	1 672,7	191,7	465,0
1967	2 205,8	3 793,9	431,9	812,2	294,6	182,1	423,1	469,7	855,3	1 849,4	200,9	480,5
1968	2 703,0	4 295,5	500,2	860,6	398,7	237,2	558,6	549,3	1 020,6	2 093,3	224,9	555,3
1968 IV	763,0	1 138,6	140,6	228,6	119,0	63,0	153,3	142,9	286,8	572,4	63,3	131,7
1969 I	815,9	1 152,6	159,4	235,8	122,7	74,6	167,3	147,0	299,0	549,7	67,4	145,6
II	851,4	1 187,0	166,4	253,8	125,4	68,6	180,1	146,2	307,9	570,2	71,7	148,2
III	818,8	1 154,0	142,0	213,6	136,0	62,8	177,8	144,2	298,1	595,8	65,0	137,6
IV			176,4	239,5	150,4	67,0	191,7	142,5	337,8	631,3		
1969 A	280,4	404,5	56,4	87,6	41,8	25,1	55,3	47,7	103,5	192,1	23,4	52,0
M	281,3	393,7	52,0	80,1	41,9	20,7	60,8	45,7	102,7	196,1	23,8	51,0
J	287,9	385,5	57,9	86,4	41,2	22,5	64,0	53,0	101,7	181,9	23,1	41,7
J	297,6	403,4	55,1	85,2	47,9	20,5	60,3	47,7	109,2	200,6	24,9	49,5
A	232,0	367,0	39,3	62,6	36,9	20,6	51,1	45,4	87,9	196,8	16,8	41,6
S	289,3	383,0	49,0	67,7	51,2	21,6	66,4	51,1	100,9	198,3	21,8	44,2
O			62,3	77,5	49,1	23,0	70,0	53,9	120,2	227,5		
N			55,8	71,6	50,8	22,2	60,2	45,6	107,0	193,6		
D			58,3	90,4	50,5	21,8	61,5	43,0	110,6	210,2		
5 : PRODUITS CHIMIQUES												
1958	467,9	1 574,1	69,2	359,8	65,1	166,3	81,5	191,0	221,3	719,1	30,7	137,8
1960	708,0	1 998,4	127,5	466,1	87,9	165,3	109,9	226,7	328,0	933,1	54,7	207,1
1962	914,3	2 201,0	177,3	477,5	106,6	144,4	147,2	260,5	397,2	1 047,5	86,0	271,2
1963	1 100,9	2 421,8	220,3	536,0	139,4	148,0	173,7	273,8	472,3	1 174,1	95,2	289,9
1964	1 334,2	2 774,2	270,6	609,0	169,2	148,0	212,7	323,0	545,8	1 340,7	135,8	353,3
1965	1 584,9	3 158,4	317,5	696,7	212,4	181,6	282,9	370,3	601,9	1 475,5	170,3	434,3
1966	1 903,6	3 486,7	376,5	757,2	248,3	174,0	345,6	417,7	741,4	1 672,7	191,7	465,0
1967	2 205,8	3 793,9	431,9	812,2	294,6	182,1	423,1	469,7	855,3	1 849,4	200,9	480,5
1968	2 703,0	4 295,5	500,2	860,6	398,7	237,2	558,6	549,3	1 020,6	2 093,3	224,9	555,3
1968 IV	763,0	1 138,6	140,6	228,6	119,0	63,0	153,3	142,9	286,8	572,4	63,3	131,7
1969 I	815,9	1 152,6	159,4	235,8	122,7	74,6	167,3	147,0	299,0	549,7	67,4	145,6
II	851,4	1 187,0	166,4	253,8	125,4	68,6	180,1	146,2	307,9	570,2	71,7	148,2
III	818,8	1 154,0	142,0	213,6	136,0	62,8	177,8	144,2	298,1	595,8	65,0	137,6
IV			176,4	239,5	150,4	67,0	191,7	142,5	337,8	631,3		
1969 A	280,4	404,5	56,4	87,6	41,8	25,1	55,3	47,7	103,5	192,1	23,4	52,0
M	281,3	393,7	52,0	80,1	41,9	20,7	60,8	45,7	102,7	196,1	23,8	51,0
J	287,9	385,5	57,9	86,4	41,2	22,5	64,0	53,0	101,7	181,9	23,1	41,7
J	297,6	403,4	55,1	85,2	47,9	20,5	60,3	47,7	109,2	200,6	24,9	49,5
A	232,0	367,0	39,3	62,6	36,9	20,6	51,1	45,4	87,9	196,8	16,8	41,6
S	289,3	383,0	49,0	67,7	51,2	21,6	66,4	51,1	100,9	198,3	21,8	44,2
O			62,3	77,5	49,1	23,0	70,0	53,9	120,2	227,5		
N			55,8	71,6	50,8	22,2	60,2	45,6	107,0	193,6		
D			58,3	90,4	50,5	21,8	61,5	43,0	110,6	210,2		
6 : BEARB. WAREN, NACH BESCHAFFENH. GEGLIED.												
1958	2 008,3	4 771,6	386,7	1 246,4	686,1	997,4	288,2	384,5	522,7	1 609,8	124,6	533,4
1960	3 309,4	5 849,8	694,1	1 506,4	1 037,5	1 159,6	410,6	426,6	931,6	2 026,8	235,6	730,4
1962	3 929,0	5 393,7	848,6	1 281,9	1 194,7	1 044,4	454,5	384,2	1 138,9	1 951,0	292,3	732,1
1963	4 469,1	5 303,3	923,1	1 295,5	1 357,5	1 013,3	551,1	386,9	1 291,4	1 871,3	345,9	736,3
1964	5 367,4	5 905,9	1 044,0	1 443,6	1 641,6	1 123,3	690,9	430,8	1 502,2	2 033,8	488,7	874,3
1965	5 977,2	6 823,2	1 201,6	1 586,6	1 757,3	1 290,7	788,2	470,1	1 573,8	2 412,9	656,4	1 063,0
1966	6 710,3	7 111,6	1 260,9	1 591,6	1 969,2	1 331,6	880,3	459,9	1 850,5	2 644,2	749,5	1 084,3
1967	6 782,7	7 656,3	1 208,3	1 665,9	1 982,1	1 347,7	885,0	512,5	2 007,7	2 958,5	699,7	1 171,7
1968	7 965,5	8 361,6	1 415,3	1 751,8	2 379,6	1 459,4	1 013,9	555,9	2 253,5	3 228,8	903,2	1 365,8
1968 IV	2 278,1	2 314,4	406,7	500,8	673,6	361,9	281,5	160,1	654,4	912,8	261,9	378,7
1969 I	2 325,9	2 044,1	403,0	439,2	717,7	351,9	282,6	145,9	662,9	781,7	259,8	325,3
II	2 487,8	2 271,9	442,1	493,2	726,0	385,0	311,5	161,9	710,9	841,2	297,3	390,7
III	2 366,7	2 170,8	361,3	391,2	725,1	370,1	305,1	163,4	697,6	879,1	277,6	367,0
IV			483,6	483,1	910,7	425,5	364,7	176,2	826,7	1 033,4		
1969 A	824,7	772,6	149,4	167,2	240,2	132,0	97,7	45,8	240,7	291,9	96,6	135,7
M	823,6	730,3	139,1	152,5	239,5	118,4	104,2	50,9	235,9	274,4	104,9	134,2
J	838,3	767,7	153,6	174,2	244,9	132,3	109,8	65,3	234,3	274,9	95,8	121,0
J	881,0	801,4	152,7	166,7	261,5	122,6	102,8	54,8	250,1	310,1	114,0	147,2
A	601,2	634,3	80,9	107,7	168,8	111,7	86,2	42,3	196,1	269,4	69,2	99,1
S	888,0	738,3	131,7	121,6	294,3	134,0	115,9	62,3	251,4	299,6	94,7	120,8
O			167,0	159,6	318,5	147,1	135,6	70,9	300,0	373,6		
N			151,4	148,8	286,9	145,9	116,3	55,4	262,4	320,1		
D			165,2	174,7	305,3	132,5	112,8	49,9	264,3	339,7		
6 : ARTICLES MANUFACT. CLASSÉS PAR MATIÈRES												
1958	2 008,3	4 771,6	386,7	1 246,4	686,1	997,4	288,2	384,5	522,7	1 609,8	124,6	533,4
1960	3 309,4	5 849,8	694,1	1 506,4	1 037,5	1 159,6	410,6	426,6	931,6	2 026,8	235,6	730,4
1962	3 929,0	5 393,7	848,6	1 281,9	1 194,7	1 044,4	454,5	384,2	1 138,9	1 951,0	292,3	732,1
1963	4 469,1	5 303,3	923,1	1 295,5	1 357,5	1 013,3	551,1	386,9	1 291,4	1 871,3	345,9	736,3
1964	5 367,4	5 905,9	1 044,0	1 443,6	1 641,6	1 123,3	690,9	430,8	1 502,2	2 033,8	488,7	874,3
1965	5 977,2	6 823,2	1 201,6	1 586,6	1 757,3	1 290,7	788,2	470,1	1 573,8	2 412,9	656,4	1 063,0
1966	6 710,3	7 111,6	1 260,9	1 591,6	1 969,2	1 331,6	880,3	459,9	1 850,5	2 644,2	749,5	1 084,3
1967	6 782,7	7 656,3	1 208,3	1 665,9	1 982,1	1 347,7	885,0	512,5	2 007,7	2 958,5	699,7	1 171,7
1968	7 965,5	8 361,6	1 415,3	1 751,8	2 379,6	1 459,4	1 013,9	555,9	2 253,5	3 228,8	903,2	1 365,8
1968 IV	2 278,1	2 314,4	406,7	500,8	673,6	361,9	281,5	160,1	654,4	912,8	261,9	378,7
1969 I	2 325,9	2 044,1	403,0	439,2	717,7	351,9	282,6	145,9	662,9	781,7	259,8	325,3
II	2 487,8	2 271,9	442,1	493,2	726,0	385,0	311,5	161,9	710,9	841,2	29	

import

Waren - Products	Monat Mois 1969	EWG - CEE		France (1)		Belg. - Lux.		Nederland		Deutschland (BR)		Italia		
		intra	extra	intra	extra	intra	extra	intra	extra	intra	extra	intra	extra	
001 LEBENDE TIERE TONNEN	1000\$	SEP	35461	38186	10481	2033	3750	1578	1411	1366	1150	6715	18659	25524
		OCT			9314	3134	3690	1110	1286	678	1282	6571		
		NOV			8335	2574	2910	885	930	498	1091	4363		
		DEC			7789	3130			817	464	1119	5891		
		SEP	38152	65828	13544	3525	3305	2652	1224	2862	2127	13027	17352	43752
		OCT			13122	4633	4336	2152	1192	1485	2123	11424		
		NOV			11103	4313	3305	1650	1053	931	1812	7563		
		DEC			10011	3624			788	1202	1831	10136		
		SEP	71065	54584	23374	14465	1252	3389	2233	3185	27262	9423	16944	24122
		OCT			20911	13445	1489	4277	1884	3129	29621	12598		
		NOV			19169	11410	1338	3306	1195	2107	25675	15295		
		DEC			19897	11992			1335	3495	25937	15712		
011 FLEISCH FRISCH GEKUEHLT TONNEN	1000\$	SEP	68676	72751	20251	18123	2147	5418	2664	5773	32477	14207	11137	29230
		OCT			18712	15978	2311	6545	2241	5378	32351	15817		
		NOV			17334	13598	2167	4932	1363	4151	28684	17781		
		DEC			17408	13888			1479	5918	28118	18695		
		SEP	1670	269	917	16	232	60	258	53	263	71		69
		OCT			874	23	301	77	212	9	361	124		
		NOV			814	21	278	98	187	58	303	114		
		DEC			929	20	196		196	14	304	107		
		SEP	761	289	309	4	117	92	213	12	222	78		41
		OCT			277	10	183	113	167	8	179	100		
		NOV			267	9	151	138	143	79	142	86		
		DEC			354	6	111	569	129	610	4147	2458	294	1692
013 FLEISCHZUBEREITUNGEN KONSERVEN TONNEN	1000\$	SEP	7453	6069	1253	550	558	258	827	432	4749	3530	294	1692
		OCT			1553	550	558	258	827	432	4749	3530		
		NOV			1244	235	750	235	759	456	4075	3031		
		DEC			1571	1024			846	388	4066	3499		
		SEP	5943	5242	946	1040	587	114	736	516	3441	2554	233	1018
		OCT			879	380	438	27	367	745	3670	3462		
		NOV			740	391	764	250	667	372	3033	2688		
		DEC			974	826			717	380	2877	3357		
		SEP	15511	748	70	100	863	162	5321	1	4816	32	4441	453
		OCT			87	134	743	77	6700	5210	28	12		
		NOV			106	107	694	69	3992	3911	1	1		
		DEC			157	103			3856	61	4367	1		
	SEP	56047	3330	269	89	2443	358	19022	4	14877	158	19436	2711	
	OCT			387	150	2131	475	22175	1	13289	127			
	NOV			538	128	1750	366	15082	433	12023	91			
	DEC			575	92			14854	1228	12556	1			
023 BUTTER TONNEN	1000\$	SEP	8145	226	27	119	1022	3	7	3777	46	3319	51	
		OCT			82	94	1157	8	94	1918	47			
		NOV			169	113	1104	2	20	222	2163	29		
		DEC			34	181	694	4	108	10	3601	40		
		SEP	5345	355	117	150	1342	13	325	72	1121	67	2285	82
		OCT			250	161	1575	3	201	72	1394	43		
		NOV			391	129			127	51	2203	62		
		DEC			2265	1367	4574	885	822	70	9591	2702	6325	3520
		SEP	20565	7065	1973	1120	3749	913	1282	81	9448	2256	5157	2497
		OCT			3356	1299			1048	105	7358	1503		
		NOV			1768	877	3910	708	783	64	8937	2919		
		DEC			1744	934	3435	903	643	63	8941	2459		
	SEP	8559	1158	2541	831	3154	681	827	75	8271	2100	1005	540	
	OCT			1344	6	90	33	630	264	5490	315			
	NOV			1215	4	231	47	558	234	6199	777			
	DEC			1108	41	105	26	664	82	6079	235			
	SEP	12792	1559	1539	18			5884	81	5884	531			
	OCT			2228	1	93	28	1078	730	8109	290	1284	510	
	NOV			2319	1	342	27	1327	923	9765	895			
	DEC			1949	8	144	20	1020	298	9591	442			
031 FISCH TONNEN	1000\$	SEP	10950	22582	6182	4254	1734	1288	265	1742	8907	624	2862	9295
		OCT			4335	4232	1325	1193	828	1744	2247	6850		
		NOV			3995	3804	1786	1197	1064	1421	1886	6236		
		DEC			4255	5335			1303	2058	2637	8653		
		SEP	26025	41589	9891	4715	5790	1988	1308	3580	3875	15975	4263	15296
		OCT			12372	4715	5333	2180	1798	3177	5688	14815		
		NOV			10972	3637	5522	1897	2101	4984	3840	14085		
		DEC			10779	5633			2418	5848	6372	17885		
		SEP	1621	9789	4552	3679	732	1439	269	638	132	2533	53	1530
		OCT			4265	2826	880	197	393	615	159	378		
		NOV			434	2888	615	1902	1212	192	3358	3513		
		DEC			514	4650			175	1124	208	4544		
	SEP	1589	8867	527	2350	459	1293	157	552	210	2654	125	2008	
	OCT			2229	495	1941	252	626	238	3513				
	NOV			3532	3278	392	1790	125	518	287	3824			
	DEC			540	3475			61	710	397	3972			
041 WEIZEN UND MINGKORN 1000 TONNEN	1000\$	SEP	25265	27379			5228	2865	6239	4909	12365	6719	1433	13556
		OCT			2		3710	4857	8478	3306	14496	2857		
		NOV			5239		3959	2382	9155	3089	7738	4922		
		DEC			222				7402	1091	6422	5715		
		SEP	280	373	30		58	38	65	73	143	93	14	139
		OCT			45		53	57	87	50	158	39		
		NOV			69		43	30	91	48	85	68		
		DEC			25				74	108	79	79		
		SEP	1221	4004	475		110	275	71	1799	565	1279		3
		OCT			968	1154	75	673	61	344	706	653		
		NOV			594	811	59	680	47	1154	1797	1455		
		DEC			1392	1632			56	1690	1404	3021		
	SEP	4793	22736	2395	3147	326	1999	417	10595	3853	6885		10	
	OCT			430	4679	288	5651	323	2076	232	2872			
	NOV			3590	3885	240	4431	266	6205	7468	7955			
	DEC			5318	8094			288	9852	6470	16511			
	SEP	13494	4598					404		6127	777	2597	3821	
	OCT							1190		5680	1226			
	NOV							1129		4245	1344			
	DEC			52				1645		4476	2227			
	SEP	157991	104462	7				4519		71236	17112	31587	87350	
	OCT							13664		62872	27393			
	NOV							13241		46864	28972			
	DEC							1969		48741	4510			
	SEP	4828	66672	500	3249	1451	4933	1666	15023	1599	7215	137	35252	
	OCT			7	3									

export

Waren - Produits	Monat Mois 1969	EWG - CEE		France (1)		Belg. - Lux.		Nederland		Deutschland (BR)		Italia	
		intra	extra	intra	extra	intra	extra	intra	extra	intra	extra	intra	extra
		<p>001 ANIMAUX VIVANTS 1000\$ SEP 32780 2332 11067 1212 5513 95 5783 652 9104 231 313 142 OCT 12916 1964 7703 27 5135 855 9707 739 NOV 12657 2401 7433 37 3933 970 7034 1884 DEC 10748 2623 5677 5 4228 393 9504 1609 9237 463 739 18 794 513 7187 91 TONNES 32690 1101 11538 874 3482 1 7314 598 7190 427 NOV 11796 1106 9199 3 5645 676 4910 1696 DEC 9877 1111 7957 6018 200 7699 1395 011 VIANDE FRAICHE REFRIG CONGEL 1000\$ SEP 69588 5158 7629 1666 11628 110 41632 1709 8547 1511 152 162 OCT 8848 1784 1281 27 44952 1526 5777 1715 NOV 7186 1071 11270 785 36614 2659 5078 1226 DEC 6864 1960 11516 818 39735 2777 5181 1271 TONNES 67677 7859 9317 3162 12333 216 39002 1962 6827 2320 198 199 NOV 9236 1834 11543 412 43095 1638 43095 1638 DEC 7058 1973 10824 1436 9048 2568 4331 4331 012 VIANDES ETC SECHES SAL FUM 1000\$ SEP 1710 1257 7360 2926 11752 1494 37018 2608 4412 1852 OCT 23 149 635 12 246 688 165 34 641 374 NOV 29 166 573 14 252 866 185 56 DEC 122 126 578 15 262 658 160 43 TONNES 1007 1058 49 647 9 631 117 312 NOV 10 148 356 6 158 769 309 274 DEC 17 100 291 17 156 750 128 13 013 PREP ET CONSERVE DE VIANDE 1000\$ SEP 7144 13961 629 1269 2730 426 3079 9850 359 583 OCT 761 1660 2948 394 3065 11232 447 374 NOV 662 1268 3387 499 2365 11103 363 379 DEC 653 1735 3519 327 2411 9105 407 460 TONNES 5721 10972 620 1223 1876 489 2418 7770 351 627 NOV 5 5 1872 363 250 496 480 410 DEC 541 1167 2286 505 1756 8311 376 325 022 LAIT ET CREME DE LAIT 1000\$ SEP 16227 18508 7802 4360 2998 544 3051 12322 2359 1263 OCT 1210 4534 2694 593 3106 11581 3789 1340 NOV 7208 1967 5100 2659 9048 30147 10358 3787 DEC 7757 4847 1554 653 2525 9454 5257 1526 TONNES 59804 59527 42813 17183 8430 2823 10753 32422 12359 5105 NOV 26797 1967 5100 2659 9048 30147 10358 3787 DEC 27054 16214 5102 3082 8705 29517 17943 2299 023 BEURRE 1000\$ SEP 11201 3108 6815 1121 325 264 1467 1705 136 OCT 5133 1247 495 283 1193 1044 736 182 NOV 7388 1077 546 276 1913 1044 3612 317 DEC 5062 1882 445 516 645 2784 1683 292 TONNES 7835 5719 5154 2643 414 549 1545 3598 981 292 NOV 3684 3278 619 644 1542 1692 426 422 DEC 5183 1662 672 730 2419 3504 2143 775 024 FROMAGE ET CAILLEBOTTE 1000\$ SEP 22992 8829 7270 374 157 992 322 4028 835 OCT 7633 3158 374 138 8391 3490 4365 678 NOV 7291 3055 382 177 7691 3041 6361 862 DEC 5943 2619 458 317 9858 4358 3370 1082 TONNES 20459 9800 6058 2935 363 215 8330 4955 3059 702 NOV 5307 2588 363 258 7618 4150 5169 1305 DEC 501 163 3844 83 4445 658 129 127 025 OEUF D OISEAUX 1000\$ SEP 8922 1081 528 146 3848 101 4692 743 61 OCT 270 48 156 276 4156 656 131 131 NOV 270 180 6157 359 4469 99 218 55 DEC 434 174 5604 118 6259 1238 148 122 TONNES 13448 1683 432 154 5343 174 7197 1471 104 NOV 312 147 5979 582 6261 1250 109 68 DEC 201 674 695 695 1646 174 174 174 031 POISSONS 1000\$ SEP 11141 3334 1240 947 771 279 7333 1322 2366 1116 OCT 1318 716 1008 346 5857 1252 2454 2454 1044 NOV 1701 1354 936 376 7216 1169 2572 1011 1650 DEC 1727 1240 146 847 1650 1798 4624 4814 1746 TONNES 26396 5560 2506 1613 1587 505 19718 2130 4814 1746 NOV 2110 995 1933 588 15097 1739 4969 1797 DEC 3871 1562 2408 173 16686 1970 4807 1627 032 PREP CONS POISSONS CRUST 1000\$ SEP 1498 1218 148 263 42 858 98 416 679 OCT 159 317 40 14 988 143 685 102 NOV 139 365 35 9 827 101 376 709 DEC 142 227 25 12 834 175 280 784 TONNES 1317 1257 86 252 19 10 962 190 434 947 NOV 161 216 19 6 727 176 217 663 DEC 94 216 19 6 727 176 217 663 041 FROMENT ET METEIL 1000\$ SEP 28801 15350 23310 7644 1659 665 3643 1419 189 5578 OCT 25359 11017 2562 225 3453 3792 279 5172 NOV 17030 9405 2931 397 1583 2146 194 8722 DEC 17733 15822 2897 414 2716 1873 631 7364 TONNES 320 271 263 16 11 39 21 75 NOV 279 242 27 3 34 59 2 92 DEC 187 209 30 6 16 39 6 207 042 RIZ 1000\$ SEP 1421 1947 13 6 12 499 46 140 299 203 137 OCT 12 58 399 48 178 297 38 156 NOV 14 276 563 20 180 384 214 203 DEC 16 503 444 61 165 260 234 234 TONNES 5413 12885 614 57 1413 205 1321 675 675 NOV 36 423 1128 67 571 1368 122 610 DEC 43 2879 1333 67 620 1787 685 1020 043 ORGE 1000\$ SEP 15739 3996 60 326 1051 292 593 1147 166 1006 OCT 13615 3923 146 1117 1973 22 3 191 NOV 15841 6282 328 1117 1973 22 3 191 DEC 11486 2452 251 863 88 88 459 TONNES 196961 107408 11148 3755 578 363 822 897 73 3072 NOV 173458 1580 21894 502 12 1157 DEC 200091 3571 17954 502 12 44205 044 MAIS 1000\$ SEP 9377 2235 14139 5042 9075 8415 25086 801 724 25 13 OCT 2868 1461 2632 37 3850 2 724 NOV 5560 2201 2446 12 7127 323 121 DEC 10886 4184 3780 20 4432 328 145 TONNES 101219 34870 14624 4236 2816 2 2 2 NOV 32342 22385 28831 575 39826 2 2 11906 DEC 65493 32836 24749 212 75673 1 1 2914 045 AUTRES CEREALES 1000\$ SEP 3963 205 124553 73786 40592 305 45013 4454 2733 2245 OCT 14139 68324 45218 29251 29251 2582 287 NOV 1454 220 177 3 231 276 30 28 DEC 1105 377 20 10 1547 78 6 37 TONNES 47528 2284 869 390 130 1 663 107 1 NOV 17781 1522 130 11 864 71 50 1 DEC 1837 3526 194 106 2604 19 2931 986 NOV 13805 6951 207 7094 916 5 542 DEC 10984 6543 1118 6 9227 64 328 7</p>											



(1) Voir note a) du tab. 5.

import

Waren - Produits	Monat Mois 1969	EWG - CEE		France (1)		Belg. - Lux.		Nederland		Deutschland (BR)		Italia	
		intra	extra	intra	extra	intra	extra	intra	extra	intra	extra	intra	extra
		046 GRIESS UND MEHL AUS WEIZEN 1000\$ TONNEN	SEP OCT NOV DEC	878	93	23 26 20 17		248 258 251	1	45 52 52 83	57 17 80 101	562 698 587 506	
047 GRIESS UND MEHL A AND GETREIDE 1000\$ TONNEN	SEP OCT NOV DEC	6249	832	151 154 329 11	1	1605 1839 1718	5 2	375 326 444 515	461 1394 1949 823	4118 4947 4201 3604	2 2 2 1		353
048 ZUBEREITUNGEN A GETREIDEMEHL 1000\$ TONNEN	SEP OCT NOV DEC	2906	22	294 275 236 253	21	324 625 572		2061 2027 2282 271	1 47 54 21	222 219 45 48	1 1 1 2	5	
051 OBST UND SUEDFR FRISCH NUESSE 1000\$ TONNEN	SEP OCT NOV DEC	43026	50430	2895 5059 4850 4133	17053 17615 2360 36555	4453 3253 1526	2640 3645 4132	3170 2776 1516 4574	5024 5342 5193 1808	32234 26763 12033 10202	21791 31157 40549 3213		274 3922
052 TROECKENFRUECHTE 1000\$ TONNEN	SEP OCT NOV DEC	100	4461	75 79 72 31	1274 1895 1474 1714	44 50 82	233 585 445	107 162 108	109 109 945	82 169 101	4669 3771 1897		398
053 OBST SUEDFR ZUBEREIT KONSERVEN 1000\$ TONNEN	SEP OCT NOV DEC	7388	16263	172 154 60	3249 4443 3680	627	1398	1053	2397	3963		552 1129	
054 GEMUESE PFLANZEN KNOLLEN F ERN 1000 TONNEN	SEP OCT NOV DEC	20831	56806	1300 1138 1350	2387 2387 2176	1355 1574 1379	4042 3257 3298	3378 3744 3873	7994 9643 7459	11656 17701 13441	25693 3391 30719	1885 5177	
054 GEMUESE PFLANZEN KNOLLEN F ERN 1000 TONNEN	SEP OCT NOV DEC	24715	17882	2399 5433 735	1814 2335 6138	1630 1588 4735	1464 1588 2394	2520 1933 1348	4904 5534 6169	16945 20069 15134	6913 11753 13728	1221 2787	
055 ZUBEREITUNGEN A GEMUESE USW 1000\$ TONNEN	SEP OCT NOV DEC	12472	8771	14 31 49	14 16 34	13 27 41	24 23 32	23 17 86	71 83 121	135 176 106	75 123 130	13 29	
061 ZUCKER UND HONTG 1000\$ TONNEN	SEP OCT NOV DEC	4879	6406	326 1476 1416	1171 1636 1601	1535 1646 1644	358 509 433	1064 1385 997	819 874 1062	8999 9978 8445	5450 6786 7508	548 973	
062 ZUCKERWAREN OHNE KAKADGEMALT 1000\$ TONNEN	SEP OCT NOV DEC	40839	20434	1315 4848 4099	2318 4749 4736	3836 4930 4659	979 1661 1302	1213 4232 3457	737 2265 3370	8047 29709 23690	1562 17507 17650	2214 2815	
071 KAFFEE 1000\$ TONNEN	SEP OCT NOV DEC	31125	97225	3916 276 491	6422 2924 4346	239 259 275	413 260 48	4238 675 1096	1523 843 1347	23397 2630 3967	19799 1671 2417	1059 555	
072 KAKAO 1000\$ TONNEN	SEP OCT NOV DEC	3141	770	499 785 583	129 125 140	693 774 536	90 130 91	1466 5718 8491	231 438 303	1333 1371 1451	294 442 298	178 26	
073 SCHOKOLADE U SCHOKOLADEWAREN 1000\$ TONNEN	SEP OCT NOV DEC	4531	1101	409 772 1168	103 379 174	933 994 744	104 177 118	689 613 567	504 532 367	1920 1971 1844	3573 456 431	232 45	
074 TEE UND MATE 1000\$ TONNEN	SEP OCT NOV DEC	3972	57907	555 480 532	154 14800 19633	1824 1693 2061	3140 5345 4140	812 1172 1063	851 906 698	2243 725 698	22430 30212 27338	126 9153	
075 GEMUERZE 1000\$ TONNEN	SEP OCT NOV DEC	2408	71928	546 999 115	19431 18478 19672	2061 1437 1398	1063 4781 3761	4140 1263 11079	8537 11072 7075	718 605 474	27338 31344 25237	47 12549	
076 KAKAO 1000\$ TONNEN	SEP OCT NOV DEC	5147	27203	171 437 276	19712 3616 4522	1504 2319 1564	913 1312 2104	322 323 310	10324 10555 10068	2667 3504 2526	9584 13998 11129	217 2766	
077 SCHOKOLADE U SCHOKOLADEWAREN 1000\$ TONNEN	SEP OCT NOV DEC	3460	27346	340 500 272	5939 3830 3973	869 973 1231	973 723 1031	234 273 229	9419 9834 10337	2213 1673 2018	11135 10184 14248	145 2525	
078 SCHOKOLADE U SCHOKOLADEWAREN 1000\$ TONNEN	SEP OCT NOV DEC	11561	857	319 4522 2745	542 117 78	1719 1551 1075	146 143 99	1133 1653 1439	73 73 42	484 5058 4496	528 660 489	680 42	
079 SCHOKOLADE U SCHOKOLADEWAREN 1000\$ TONNEN	SEP OCT NOV DEC	12024	1116	343 6388 2694	358 136 80	1746 1412 1085	142 119 114	1250 1519 1292	28 5 79	3308 538 4979	468 788 777	498 29	
080 TEE UND MATE 1000\$ TONNEN	SEP OCT NOV DEC	227	3213	2577 4 4	56 647 534	27 77	85 148	1152 1004	56 1004	3630 21	787 1270	31 207	
081 GEMUERZE 1000\$ TONNEN	SEP OCT NOV DEC	307	2717	5 2 2	435 332 286	39 12 34	65 58 59	88 258 1753	1152 1386 1273	4 10 11	1277 1254 866	24 188	
082 GEMUERZE 1000\$ TONNEN	SEP OCT NOV DEC	253	2935	11 29 17	724 1057 966	44 54 45	144 151 88	49 66 34	245 369 256	184 1929 85	1269 1400 26	9 553	
083 GEMUERZE 1000\$ TONNEN	SEP OCT NOV DEC	353	3636	16 23 10	719 1042 815	23 32 38	195 151 99	113 128 77	352 466 415	198 284 110	1681 2348 1834	3 689	

(1) Siehe Fußnote a), Tab. 5.

TAB. 9

COMMERCE DE LA CEE
par produits

export

Waren-Produits	Monat Mois 1969	EWG - CEE		France (1)		Belg. - Lux.		Nederland		Deutschland (BR)		Italia	
		intra	extra	intra	extra	intra	extra	intra	extra	intra	extra	intra	extra
		046 SEMOULE ET FARINE DE FROMENT 1000\$ TONNES	SEP OCT NOV DEC SEP OCT NOV DEC	890 6297	6760 94513	592 4200	3102 41035	28 159	317 3163	76 517	154 1987	23 150	2091 28024
047 SEMOUL FARINE AUT CEREALES 1000\$ TONNES	SEP OCT NOV DEC SEP OCT NOV DEC	284 3336	551 9581	46 574	30 460	129 1700	33 366	33 53	44 650	67 508	SECRET 7539	SECRET 501	SECRET 566
048 PREPAR DE CEREAL DE FARINE 1000\$ TONNES	SEP OCT NOV DEC SEP OCT NOV DEC	12363 35772	8004 50901	2376 1844	2262 1679	3633 2310	1398 1332	318 1366	4048 3855	1414 1512	1420 1696	1245 1725	1100 4144
051 FRUITS FRAIS NOIX NON OLEAG 1000\$ TONNES	SEP OCT NOV DEC SEP OCT NOV DEC	46801 251735	23235 96645	8401 52420	3360 14172	760 5732	76 108	1219 8490	111 407	375 1425	328 9881	36046 183668	19360 81045
052 FRUITS SECHES OU DESHYDRATES 1000\$ TONNES	SEP OCT NOV DEC SEP OCT NOV DEC	56 125	212 315	6 141	15 101	14 146	17 16	32 88	10 6	16 11	80 89	13 18	140 211
053 PREP CONSERVES DE FRUITS 1000\$ TONNES	SEP OCT NOV DEC SEP OCT NOV DEC	7874 22147	4149 11460	1366 1021	1046 1089	889 373	115 45	2325 1535	782 568	1115 1291	425 536	2175 7423	1779 6243
054 LEGUMES PLANT TUBERC ALIM 1000\$ 1000 TONNES	SEP OCT NOV DEC SEP OCT NOV DEC	26323 232	8637 58	3590 46	1128 13	4656 55	185 6	185 154	1575 71	298 2	181 1	2539 16	1568 8
055 PREPAR ET CONSERV DE LEGUMES 1000\$ TONNES	SEP OCT NOV DEC SEP OCT NOV DEC	13464 47577	7993 31763	3350 3980	917 847	3785 2481	368 420	3925 3867	621 1075	274 537	344 434	2070 6316	5723 26477
061 SUCRE ET MIEL 1000\$ TONNES	SEP OCT NOV DEC SEP OCT NOV DEC	5419 31365	4503 30197	2816 16763	2233 18572	1664 7862	391 2488	314 4245	1127 4795	551 2303	487 2460	74 192	7 36
062 CONFIS SUCRERIES SANS CACAO 1000\$ TONNES	SEP OCT NOV DEC SEP OCT NOV DEC	3282 4801	2087 3222	464 865	394 587	933 460	154 174	1154 1424	849 773	420 540	273 362	311 417	417
071 CAFE 1000\$ TONNES	SEP OCT NOV DEC SEP OCT NOV DEC	3994 2312	1219 513	446 115	798 140	876 123	178 6	1955 1667	1183 125	405 398	249 190	15 9	75 55
072 CACAO 1000\$ TONNES	SEP OCT NOV DEC SEP OCT NOV DEC	4869 3222	9118 7597	158 47	74 109	122 199	5 1	1564 2643	227 6123	663 265	221 979	115 435	435
073 CHOCOLAT ET PREP AU CACAO 1000\$ TONNES	SEP OCT NOV DEC SEP OCT NOV DEC	10870 11238	3833 3169	458 696	399 492	2324 3034	486 548	4923 6019	1248 1276	1694 2456	1072 2136	1471 1471	628 406
074 THE ET MATE 1000\$ TONNES	SEP OCT NOV DEC SEP OCT NOV DEC	389 236	839 1041	115 147	140 147	123 157	6 6	1667 1805	125 138	398 561	190 283	9 55	55
075 EPICES 1000\$ TONNES	SEP OCT NOV DEC SEP OCT NOV DEC	189 164	342 431	39 15	53 64	4 2	3 3	9 144	78 505	118 54	139 48	15 20	13 14

(1) Voir note a) du tab. 5.

import

Waren - Produits	Monat Mois 1969	EWG - CEE		France (1)		Belg. - Lux.		Nederland		Deutschland (BR)		Italia	
		intra	extra	intra	extra	intra	extra	intra	extra	intra	extra	intra	extra
		081 FÜTTERMITTEL	1000\$ SEP OCT NOV DEC	17765	55640	2272	11392	3954	4022	3610	12505	3570	22348
TONNEN	SEP OCT NOV DEC	212531	607553	20855	110432	53313	43312	74299	159191	39984	239639	17080	54979
091 MARGARINE UND AND SPEISEFETTE	1000\$ SEP OCT NOV DEC	1472	639	168	1	753	261	449	594	35	241	48	13
TONNEN	SEP OCT NOV DEC	6001	3231	1143	2	3356	1587	2042	1154	90	106	23	
099 NAHRUNGSMITTELZUBEREIT A N G	1000\$ SEP OCT NOV DEC	4918	1207	532	1	2194	62	1928	2108	159	632	484	154
TONNEN	SEP OCT NOV DEC	11129	2502	1142	955	5653	106	1320	235	2125	873	879	333
111 ALKOHOLFREIE GETRAENKE	1000\$ SEP OCT NOV DEC	1010	62	125	2	350		237	3	283	47	5	10
TONNEN	SEP OCT NOV DEC	405872	284	798	7	5626	1	396785	12	1638	122	25	142
112 ALKOHOLISCHE GETRAENKE	1000\$ SEP OCT NOV DEC	17025	20764	1871	12154	3502	1826	1928	1290	891	446	1329	1078
TONNEN	SEP OCT NOV DEC	59054	96345	1144	52950	9739	10113	10113	15919	34575	23240	1604	1871
121 RÖHTABAK UND TABAKABFAELLE	1000\$ SEP OCT NOV DEC	2623	30447	8716	85255	1051	3057	1406	3340	143	19090		2920
TONNEN	SEP OCT NOV DEC	2064	22583	372	2280	647	2672	914	3013	131	13425		1193
122 TABAKWAREN	1000\$ SEP OCT NOV DEC	6969	989	1181	274	1353	125	2633	109	697	233	1105	248
TONNEN	SEP OCT NOV DEC	1662	243	296	63	338	63	557	23	140	35	233	42
211 HAERUTE UND FELLE ROH	1000\$ SEP OCT NOV DEC	5763	32226	309	9840	625	959	482	1082	10	124	2345	13140
TONNEN	SEP OCT NOV DEC	14366	46837	398	8401	1198	1719	2604	2847	2826	10037	5226	20188
212 PELZFELLE ROH	1000\$ SEP OCT NOV DEC	971	11183	58	894	789	244	4	49	73	9226	47	770
TONNEN	SEP OCT NOV DEC	4190	52297	64	12569	114	1975	532	13860	1933	13463	1547	10430
221 DELSAATEN UND OELFRUECHTE	1000\$ SEP OCT NOV DEC	4190	52297	71	14058	112	3975	586	14214	1943	20378		
TONNEN	SEP OCT NOV DEC	28717	378159	433	63506	580	17789	2983	107281	10423	103325	14298	86258
231 KAUTSCHUK	1000\$ SEP OCT NOV DEC	10336	32266	2351	9639	1496	1356	1110	2404	3608	14308	3216	7657
TONNEN	SEP OCT NOV DEC	30791	67520	2094	9800	1204	1416	970	1398	3157	11327		
241 BRENNHOLZ UND HOLZKOHLE	1000\$ SEP OCT NOV DEC	603	1978	50	54	232	162	80	11	90	402	151	1349
TONNEN	SEP OCT NOV DEC	36168	112222	2261	1324	13929	5821	3493	213	6357	23827	10128	81037
242 ROH HOLZ RUND OO EINF BEHAUEN	1000\$ SEP OCT NOV DEC	4995	39864	117	11504	1343	2128	800	2407	1256	12018	1479	11807
1000 TONNEN	SEP OCT NOV DEC	201	802	2	224	79	52	26	50	67	536	44	253
243 HÖLZ EINFACH BEARBEITET	1000\$ SEP OCT NOV DEC	3672	80486	257	12817	792	9362	1690	144667	6185	24147	317	19693
1000 TONNEN	SEP OCT NOV DEC	46	811	2	119	10	95	21	147	8	240	5	210
244 RÖHKORK UND KORKABFAELLE	1000\$ SEP OCT NOV DEC	18	818	2	136	9	68	20	151	7	182		237
TONNEN	SEP OCT NOV DEC	208	5777	8	497	27	38	18	1715	155	2099		1428

(1) Siehe Fußnote a), Tab. 5.

export

Waren - Produits	Monat Mois 1969	EWG - CEE		France (1)		Belg. - Lux.		Nederland		Deutschland (BR)		Italia	
		intra	extra	Intra	extra	intra	extra	intra	extra	intra	extra	Intra	extra
		081 ALIMENTS POUR ANIMAUX	1000\$	17652	7035	5634	1274	2274	539	6721	1449	2560	3037
TONNES	SEP	213114	64390	74258	13655	26292	2752	63436	10331	43714	32120	5414	5532
091 MARGARINE ET GRAISSES ALIM	1000\$	1529	3135	344	270	360	605	397	1979	425	152	26	154
TONNES	SEP	5946	13454	1380	1200	1544	3820	1339	7152	438	607	126	675
099 PREPARAT ALIMENTAIRES NDA	1000\$	5072	4114	1390	1514	1848	2805	743	3813	1301	277	817	537
TONNES	SEP	12003	7841	2302	1852	1888	1600	5172	2564	1087	1169	1554	656
111 BOISSONS N ALC EXC JUS FRUITS	1000\$	1324	1547	376	979	216	64	156	94	150	203	265	328
TONNES	SEP	465014	13611	5960	8587	2674	237	68535	386	387085	519	760	3882
112 BOISSONS ALCOOLIQUES	1000\$	19193	44885	11792	28744	1800	58	1225	3768	1033	428	3283	8027
TONNES	SEP	57344	77046	12545	19274	1443	36	1800	2225	1189	3196	11817	19851
121 TABACS BRUTS ET DECHETS	1000\$	1332	634	54	13	165	878	279	25	342	210		
TONNES	SEP	1311	421	41	10	113	582	186	368	225	207		
122 TABACS MANUFACTURES	1000\$	6420	3923	269	502	2626	85	2780	2593	697	48	2	
TONNES	SEP	1728	1180	314	811	671	15	594	646	209	10		
211 PEAux BRUTES SAUF PELLETERIES	1000\$	5867	3213	1851	436	1177	11	570	664	655	154	254	
TONNES	SEP	13395	5484	3851	1049	3063	152	2992	2331	2888	601	481	
212 PELLETERIES BRUTES	1000\$	1038	907	4457	2216	2417	152	2236	1898	2274	929		
TONNES	SEP	4236	1212	3177	377	306	11	590	293	159	4	27	
221 GRAINES NOIX OLEAGINEUSES	1000\$	27143	10472	21499	4270	1940	70	2978	1532	724	4544	2	56
TONNES	SEP	9683	10403	3937	3238	483	206	3669	3127	2053	4110	535	895
231 CADOUTCHOUC	1000\$	31364	29862	3124	3248	472	195	3353	2807	1750	3529	2043	3007
TONNES	SEP	656	99	369	37	29	1	157	7	100	51	1	3
241 BOIS DE CHAUFF CHARBON DE BOIS	1000\$	38798	4048	23015	2293	908	12	9572	18	5290	1673	13	52
TONNES	SEP	4822	1748	2491	502	791	118	321	15	1200	1059	19	54
242 BOIS RONOS BRUTS SIMPL EQUAR	1000\$	203	43	132	21	23	2	13	13	94	19	1	
1000 TONNES	SEP	3719	2690	1509	1185	631	69	154	28	1388	1117	27	221
243 BOIS FACONNES OU SIMPL TRAV	1000\$	45	30	1624	1264	623	35	212	99	1143	898		1
1000 TONNES	SEP	12	31	25	4	19	5	2	1	13	7	6	10
244 LIEGE BRUT ET DECHETS	1000\$	168	254	30	152	66	12	3	104	133	68	77	91
TONNES	SEP												

9

(1) Voir note a) du tab. 5.

import

Waren - Produits	Monat Mois 1969	EWG - CEE		France (1)		Belg. - Lux.		Nederland		Deutschland (BR)		Italia	
		intra	extra	intra	extra	intra	extra	intra	extra	intra	extra	intra	extra
		251 ZELLSTOFF UND PAPIERABFAELLE	1000\$ TONNEN	5348 63210	62625 479881	1090 1147 1147 1350 1339	12187 16117 14266 16388 95928	275 356 380	3840 4304 2505	861 774 624 674	6363 9502 3749 7591	1983 2332 1963	22283 21371 14023 19487
261 SEIDE	1000\$	394	5073	14 21 10	674 449 525	7 7	6 4	3 4 8	5 187 209	316 493 324	531 348 493	40	3661
262 WOLLE UND TIERHAARE	1000\$ TONNEN	15521 10596	36712 30844	738 734 802 715	7392 9144 12751 17363	5228 5586 4291	5381 4217 5466	1595 1770 1375 1414	1701 1182 797 1294	4931 8723 4158 4689	9029 7925 9057 10901	3029	13189
263 BAUMWOLLE	1000\$ TONNEN	1177 4762	46652 86911	453 386 390	1920 9370 13313	185 304 171	4256 5170 2413	266 284 244	3296 2681 271	193 194 18	13270 15355 15357	185	13951
264 JUTE N VERSP WERG ABFAELLE	1000\$ TONNEN	527 2711	4310 15670	178 215 209	1033 1719 1645	172 56 15	944 1172 1230	44 62 82	560 131 37	133 144 173	1078 1022 1680		695
265 PFLANZLICHE SPINNSTOFFE	1000\$ TONNEN	2563 16428	3465 19843	859 1148 1040	3154 5992 5252	636 241 85	4297 4571 4788	329 450 591	1776 666 390	97 759 801	496 3622 8013	1448	
266 SYNTHET U KUENSTL SPINNFASERN	1000\$ TONNEN	19737 20745	8647 13268	4096 4725 743	1096 981 703	4429 3174 3625	2804 2674 2244	2097 2601 1958	994 1074 432	4442 5509 478	2694 3437 2660	4693	2059
267 ABFAELLE V SPINNST U LUMPEN	1000\$ TONNEN	2012 13478	2221 11621	354 755 895	123 501 487	260 347 285	53 49 61	342 235 233	108 71 87	249 229 194	316 313 307	520	1308
271 NATUERLICHE OUENGEMITTEL	1000\$ 1000 TONNEN	478 28	13885 991	54 4 2	4602 311 245	115 10 4	2165 172 155	101 8 112	1860 132 112	28 1 220	3618 251 220	180	1640
273 WERKSTEINE SAND UND KIES	1000\$ 1000 TONNEN	11818 5511	7403 1506	2194 612 577	693 44 29	2239 1483 1320	307 56 56	4371 2356 1840	1463 575 319	2095 800 658	3128 800 731	919	1812
274 SCHWEFEL U N GER SCHWEFELKIES	1000\$ TONNEN	842 23140	8935 40148	17 18 8	1350 1406 1166	40 27	972 1466	1252 100	1187 731	437 249	3898 3662	68	1808
275 NATUERLICHE SCHLEIFMITTEL	1000\$	2462	9252	351 252 310	475 627 947	389 735 697	5184 5656 3746	732 488 281	2238 303 909	2238 1368 963	986 1455 980	217	369
276 ANDERE MINERALISCHE ROHSTOFFE	1000\$ 1000 TONNEN	9000 1475	22085 550	1138 1537 1090	4138 4599 3187	2008 1992 2078	873 1415 1629	2387 2165 1929	3796 3804 3963	2238 2244 2255	9190 9609 8001	1229	4088
281 EISENERZE	1000\$ 1000 TONNEN	5014 1638	65470 6832	1926 12 8	92 6065 6426	2738 2912 3061	10352 11893 13386	3788 7200 2269	3788 7200 2269	226 3308 3334	3308 3334 38403	3.	12184
282 ABF U SCHROTT V EISEN STAHL	1000\$ 1000 TONNEN	22949 475	12770 212	1046 18 15	2038 175 264	2080 151 27	539 4 2	1739 35 2	1739 35 2	4418 79 57	4579 57 49	13665	5436
283 UNEDLE NE METALLERZE	1000\$ 1000 TONNEN	2897 16	53395 969	278 545 689	11594 15198 13230	721 534 909	6366 11227 10184	387 808 303	5980 3230 6016	823 1911 1120	24507 27439 19741	688	4948

(1) Siehe Fußnote a), Tab. 5.

TAB. 9

COMMERCE DE LA CEE
par produits

export

Waren - Produits	Monat Mois 1969	EWG - CEE		France (1)		Belg. - Lux.		Nederland		Deutschland (BR)		Italia	
		intra	extra	intra	extra	intra	extra	intra	extra	intra	extra	intra	extra
		251 PATES A PAPIER ET DECHETS	1000\$ SEP OCT NOV DEC	4983	1460	1133 1679 1906 1833	779 1136 1971 1767	1588 1294 49 52	28 1294 1133 99	849 105 117 1483	1410 1313 1483 1560	540 455 382 402	
TONNES	59321	16598	10897 17383 19007 17471	6913 10255 11308 11774	25121 22537 21727 23992	420 755 762 1205	12825 19789 2602 13348	2854 3080 2602 4474	15436 15405 17733 19079	6351 5448 5017 5319		42	60
261 SOIE	1000\$ SEP OCT NOV DEC	415	967	162 42 81 92	123 59 21 21								
262 LAINES ET POILS ORIG ANIMALE	1000\$ SEP OCT NOV DEC	15774	5748	9292 12425 9349 8811	2100 3292 2577 2396	4524 4857 3541 4033	1824 1849 1035 1566	894 1003 372 332	449 372 1007 1115	912 1016 1077 1115	119 1122 1039 1341	152	253
TONNES	11398	3949	6202 7873 5934 5544	1384 2085 1643 1546	2962 4314 2473 2833	1042 1336 661 972	929 1123 919 750	368 295 316 259	939 1023 987 1069	939 684 803 643		366	240
263 COTON	1000\$ SEP OCT NOV DEC	1606	858	66 219 98 169	66 136 116 179	115 137 155 177	111 145 87 126	375 395 205 252	81 61 93 74	1011 1205 978 581	534 647 581 571	39	66
TONNES	5553	2807	337 735 473 72	327 622 517 623	720 837 891 170	486 652 450 577	1167 1206 829 1131	236 216 279 306	3009 3212 2981 2568	1476 1777 1418 1472		320	282
264 JUTE NON FILE ETOUPE DECHET	1000\$ SEP OCT NOV DEC	422	23	19 8 5 3	3 4 16 23								
TONNES	2034	149	117 117 77 906	11 16 23 239	1567 1532 999 1538	32 66 50 94	167 151 148 84	8 11 4 44	13 8 59 74	8 23 132 102			
265 FIBRE VEGET SAUF COTON ET JUTE	1000\$ SEP OCT NOV DEC	2717	2013	906 1263 1163 1037	239 366 332 424	922 1115 1107 1824	1538 1227 1343 1824	753 432 254 300	201 86 132 115	52 25 39 46	30 30 52 84	7	5
TONNES	17612	5030	5971 7336 6362 5934	677 877 921 1074	3433 3656 4205 3669	3865 3192 3961 775	7821 244 2189 274	397 244 274 1301	297 128 239 8234	84 29 231 7930		90	7
266 FIBRES TEXT SYNTH ART OISC	1000\$ SEP OCT NOV DEC	21389	16054	3360 4010 3766 3032	1074 1929 2828 3166	3669 3805 3623 3231	775 593 516 853	3588 3853 2887 2486	1301 1103 1313 991	8234 9523 8662 8493	7930 9389 8518 8754	2538	4974
TONNES	22140	19084	3837 3785 3407 1225	3166 3539 4677 168	3231 3518 3511 81	853 778 961 314	4272 2977 2602 514	1114 1165 855 670	946 8754 8504 1346	10798 9545 10589 600		2414	5395
267 FRIPERIE DRILLES CHIFFONS	1000\$ SEP OCT NOV DEC	2371	1947	125 226 177 1025	168 253 238 636	351 406 533 1896	314 366 394 953	2602 700 460 432	855 673 474 2548	8754 1263 1072 8344	600 574 786 2690	34	236
TONNES	15637	7245	1702 1369 1148 1148	784 226 238 636	2479 811 533 1896	1124 1087 364 1300	4350 3643 3249 57	2792 2867 2080 1	8228 7198 5615 78	2769 2097 1963 42		232	418
271 ENGRAIS NATURELS	1000\$ SEP OCT NOV DEC	237	79	52 136 51 73	11 43 40 46	49 43 94 57	34 45 46 37	57 48 50 9	7 1 36 60	78 23 42 10		1	
1000 TONNES	17	3	3 10 2 5	1 2 3 3	2 1 1 1	1 1 1 1	1 4 5 7	1 5 4 3	1 5 3 3	1 1 3 3			
273 PIERRES CONSTRUC SABL GRAVIERS	1000\$ SEP OCT NOV DEC	10192	3339	1717 1668 1532 1108	579 494 496 466	2730 2883 2188 2232	376 412 260 314	1391 1381 1101 757	29 25 27 17	2860 2810 1984 2490	620 796 597 526	1494	1735
1000 TONNES	5150	557	1180 1499 625 512	256 477 242 381	1145 977 960 858	977 88 52 61	1220 1184 87 657	120 5 5 3	1568 1676 970 1484	1437 1110 93 187		37	56
274 SOUFRE PYRITE DE FER NON GR	1000\$ SEP OCT NOV DEC	607	2179	577 1278 1208 1208	1829 1684 1474 1378	14 7 12 9	38 28 29 55	1 4 9 9	3 40 16 107	10 185 179 272	187 185 159 2479	4	132
TONNES	18770	67495	18273 40549 21960 44386	58273 53854 47510 48631	310 79 1477 116	334 303 429 494	45 96 787 261	3 3 3 3	107 171 787 195	2792 2479 2698 4266		35	6096
275 ABRASIFS NATURELS DIAM INDUST	1000\$ SEP OCT NOV DEC	2536	6244	111 123 103 64	109 100 105 81	1136 2985 1355 1689	3970 4630 5930 4000	1018 347 163 585	1820 282 501 1099	193 137 243 148	154 137 181 102	78	191
276 AUTRES PROD MINERAUX BRUTS	1000\$ SEP OCT NOV DEC	8819	5667	1862 2256 1984 2102	660 634 699 673	1014 1072 1036 942	204 162 199 153	2736 2538 2541 2644	1676 1629 1294 1325	2719 2970 2358 2543	1864 2315 1673 2073	488	1263
1000 TONNES	1212	307	202 191 859 865	37 39 46 45	338 347 286 255	5 14 3 8	171 156 133 49	11 105 76 92	487 501 345 448	98 107 79 100		14	51
281 MINERAIS DE FER	1000\$ SEP OCT NOV DEC	4217	141	3910 3963 4577 4259	32 32 2 2	248 257 233 21	8 4 4 5	7 7 7 11	4 4 5 5	7 7 10 27	14 19 29 27	3	115
1000 TONNES	1571	15	1544 1513 1809 1561	26 24 21 37	26 24 21 37	10 11 11 1	5 8 1 1	6 1 1 1	1 1 1 1	1 1 1 1		1	14
282 FERRAILLES	1000\$ SEP OCT NOV DEC	21105	373	6571 9551 6178 6350	37 33 116 186	2478 2998 2625 2491	3656 3462 2280 1617	28 149 330 219	8010 6001 4210 4445	308 218 370 382	390		
1000 TONNES	466	8	154 216 146 79	1 1 2 4	50 58 55 42	35 75 47 1	75 135 48 159	1 1 1 937	185 135 104 784	185 5 7 130		2	
283 MINERAIS NON FERREUX	1000\$ SEP OCT NOV DEC	2847	1776	209 142 79 90	64 84 84 191	256 482 824 219	219 277 153 2132	48 159 1944 1203	1296 937 1073 375	439 130 505 377	29	1	347
1000 TONNES	22	7	127 1 21 2	320 11 12	384 6 5 3	48 1 1 1	2262 4 4 7	1296 2 2 1	439 10 5 4	29 1 1 4			5

(1) Voir note a) du tab. 5.

import

Waren - Produits	Monat Mois 1969	EWG - CEE		France (1)		Belg. - Lux.		Nederland		Deutschland (BR)		Italia	
		intra	extra	intra	extra	intra	extra	intra	extra	intra	extra	intra	extra
		284 ABFAELLE VON NE METALLEN 1000\$ TONNEN	SEP OCT NOV DEC	18978 42854	30993 67870	1156 1527 1565 2309	740 672 785 1575	5120 7030 5766 10837	5486 9392 1751 1223	1008 1282 1484 1223	1134 1484 1223 1444	6961 9466 8269 6571	19468 20737 17258 17035
285 SILBER U PLATINERZE U ABF 1000\$ TONNEN	SEP OCT NOV DEC	1689	2467	316 3875 4709 6361	39 1274 1400 4849	479 17148 22134 20059	1661 17312 1124 1108	4 4442 5816 9249	4 10304 10996 9217	19 11632 11214 9812	824 11632 33688 26081	55	335
286 THORIUM URANERZE U ABFAELLE 1000\$ TONNEN	SEP OCT NOV DEC	19	515	1 10138 475	1 10778 475					119	119		
291 ROHSTOFFE TIER URSPRUNGS ANG 1000\$ TONNEN	SEP OCT NOV DEC	3251	12585	678 858 836 2535	2819 2869 3742 5357	355 375 450	403 598 576	752 958 828	1246 913 102	1076 1724 1127 1399	6987 9677 7061 7581	390	1130
292 ROHSTOFFE PFL URSPRUNGS ANG 1000\$ TONNEN	SEP OCT NOV DEC	15937	19097	2256 2510 2570 2535	5357 4119 6016 8592	3696 3206 2956	1836 3071 3048	2992 3833 3803	1230 1330 1445	5796 6298 5480 5526	7493 7984 7658 6971	1197	3181
292 ROHSTOFFE PFL URSPRUNGS ANG 1000\$ TONNEN	SEP OCT NOV DEC	28497	10953	5188 5352 4197 3938	203 3056 2685 3940	1264 1570 1125	620 1879 397	1328 1700 1758	1966 1879 1753	19161 19174 12888	4298 5245 5806	1556	1866
321 KOHLE KOKS UND BRIKETTS 1000\$ 1000 TONNEN	SEP OCT NOV DEC	50955	30632	16667 16256 1610 5347	7983 9582 10131 8910	16245 19114 2438	2653 3119 1420	6867 6646 6735	4872 3273 3558	3554 5524 4838	7534 8524 8029	7622	8490
331 ERDOEL ROH U TEILW RAFFIN 1000\$ 1000 TONNEN	SEP OCT NOV DEC	354	471118	984 930	4777 385	865	173	350 298	248 217	216 217	5887 761		
332 ERDOELOESTILLATIONSERZEUGNISSE 1000\$ 1000 TONNEN	SEP OCT NOV DEC	55156	25921	7989 9538 7885 11468	2910 3720 5212 3030	7151 3229 6360	2265 2421 2320	6950 6102 5835	4668 5111 5821	30830 34245 29036 39031	10752 17556 9411 11791	2236	5916
341 ERDGAZ UND INDUSTRIEGASE 1000\$ 1000 KWH	SEP OCT NOV DEC	2411	1109	259 344 358 388	71 133 187 119	340 488 318	92 116 97	291 252 21	188 131 14	1423 1423 1327	463 495 543	88	295
351 ELEKTRISCHER STROM 1000\$ 1000 KWH	SEP OCT NOV DEC	66	1875	57 67 23	1875 313 978			9 23 4	180	9501	92		
411 TIERISCHE FETTE UNO DELE 1000\$ TONNEN	SEP OCT NOV DEC	2924	6287	151 817 537 584	846 792 725 383	562 850 845	421 590 461	133 1489 1282	2192 2967 2970	275 511 629	2095 3495 3328	141	1048
421 FETTE PFLANZL OELE MILD 1000\$ TONNEN	SEP OCT NOV DEC	17846	44153	2525 2527 1875 2062	5031 5031 3942 3439	3414 4177 4174	3023 3656 2894	10133 10133 8500	16892 22473 20893	1670 2010 1808	14244 14244 18835	864	6762
422 ANDERE FETTE PFLANZLICHE OELE 1000\$ TONNEN	SEP OCT NOV DEC	5008	14861	870 1368 1382 1301	4040 4462 4701 5289	1061 1181 1326	176 882 192	690 882 923	1113 1672 134	1387 1987 612	4242 4848 4641	1000	5290
422 ANDERE FETTE PFLANZLICHE OELE 1000\$ TONNEN	SEP OCT NOV DEC	22620	49037	3166 4771 5069 4881	13097 14345 10637 12149	4890 5259 5646	744 1988 714	3803 4918 2470	5324 8278 7237	6293 3873 2435	20622 19111 21866	4468	9250
422 ANDERE FETTE PFLANZLICHE OELE 1000\$ TONNEN	SEP OCT NOV DEC	3933	11392	785 810 791	2340 2095 2530	1301 1381 1298	419 266 315	206 248 182	2655 1469 1480	1353 1469 1272	3665 4307 4074	288	2313
431 OELE UND FETTE VERARBEITET 1000\$ TONNEN	SEP OCT NOV DEC	14276	54048	2795 2754 2726	9367 8770 10192	4534 4771 4276	2170 1189 1685	1337 1816 586	2192 1598 12963	275 511 629	2095 3495 3328	1025	11025
512 ORGANISCHE CHEM ERZEUGNISSE 1000\$ TONNEN	SEP OCT NOV DEC	4715	1823	2926 1885 2094	8566 208 236	1025 753	94 59	92 486	10547 136 19	4803 877 1220	15861 893 972	453	492
513 ANORGANISCHE CHEM GRUNSTOFFE 1000\$ TONNEN	SEP OCT NOV DEC	23392	6901	1866 8942 9530	275 536 344	5734 588	548 49	2439 2152	445 4261	4600 5261	4549 4828	1677	823
514 AND ANORGAN CHEM ERZEUGNISSE 1000\$ TONNEN	SEP OCT NOV DEC	62598	56445	13742 16502 17266 16388	12366 14936 14266 18043	8656 3838 8110	3423 3313 3636	11994 11245 11775	11241 11775 10461	16119 20682 12725	21924 24536 15626	12087	7491
514 AND ANORGAN CHEM ERZEUGNISSE 1000\$ TONNEN	SEP OCT NOV DEC	18876	12264	3893 4841 4552	1732 2261 1584	2355 2630 2413	1915 2630 1913	3078 3414 2912	2049 2639 1942	5773 6708 6062	5049 5680 4545	3777	1519
515 RADIOAKTIVE STOFFE UND DGL 1000\$ TONNEN	SEP OCT NOV DEC	10733	6787	1693 1932 1980	1746 1459 532	1545 2424 1588	1372 336 1615	1372 3827 3228	1128 1071 1094	2310 4179 3014	2275 2695 2473	2201	1268
521 FEER UND TEERERZEUGNISSE 1000\$ TONNEN	SEP OCT NOV DEC	331	1182	2148 1295	799 253	54 90	177 23	46 57	109 66	84 60	3008 8467	45	270
521 FEER UND TEERERZEUGNISSE 1000\$ TONNEN	SEP OCT NOV DEC	1910	2428	214 415 949	145 423 478	292 241 197	4 18 2	165 221 154	1070 326 231	650 909 644	744 517 517	388	187
				379	101			268	908	647	537		

(1) Siehe Fußnote a), Tab. 5.

import

Waren - Produits	Monat Mois 1969	EWG - CEE		France (1)		Belg. - Lux.		Nederland		Deutschland (BR)		Italia	
		intra	extra	intra	extra	intra	extra	intra	extra	intra	extra	intra	extra
531 SYNT ORG FARBST USW	1000\$	6776	6055	1720	1250	1076	586	1062	658	482	2164	2436	1397
	SEP			1957	1660	1344	583	1267	769	603	3147		
	OCT			2381	1664	1355	527	898	504	490	1923		
	NOV			1576	1094			1236	643	476	2541		
	DEC			126	364	71	14	87	123	77	149	297	432
532 FARB U GERBSTOFFAUSZUEGE USW	1000\$	658	1082	151	100	63	67	208	76	83	372		
	SEP			143	299	69	18	128	82	100	107		
	OCT			92				156	137	100	287		
	NOV			3161	889	2322	343	247	1009	2570	1237	1949	1001
	DEC			3766	1010	2552	327	2939	941	3105	1671		
533 PIGMENTE FARBEN LACKE USW	1000\$	12419	4479	3226	905	2125	525	2459	798	2621	1442		
	SEP			2924	1265			2366	880	2991	1316		
	OCT			4459	720			5188	2051	4855	7030	6051	4253
	NOV			3441	8133	5837	5604	6055	2422	5201	12149		
	DEC			3283	9709	5916	3134	6198	2867	4665	6454		
541 MEDIZIN U PHARM ERZEUGNISSE	1000\$	26502	24234	4138	5533	264	79	5974	1822	6002	5451		
	SEP			1003	2780	339	133	202	425	1155	1528	833	381
	OCT			1090	3299			305	629	1379	1448		
	NOV			648	2683	283	129	282	488	1139	1327		
	DEC			500	2743			241	474	1307	1126		
553 RIECH UND SCHOENHEITSMITTEL	1000\$	6238	1727	434	541	1258	138	1978	249	1393	404	1175	395
	SEP			225	647	1579	167	2072	209	2198	479		
	OCT			533	556	1267	127	1591	223	1510	379		
	NOV			553	556			1335	170	1037	447		
	DEC			3750	514	1620	233	2641	338	1446	519	1457	942
554 SEIFEN PUTZ UND WASCHMITTEL	1000\$	10914	2546	3307	550	1781	308	2733	306	1683	1454		
	SEP			2888	329	1439	330	2177	246	1454	898		
	OCT			2821	477			2005	343	737			
	NOV			7414	1267	2007	781	1589	537	4069	556	674	1368
	DEC			9484	988	2686	572	1100	557	2818	426		
561 CHEMISCHE DUENGENMITTEL	1000\$	15753	4509	8426	1670	2839	1107	891	367	2894	292		
	SEP			7053	1249			1153	351	2633	173		
	OCT			487	118			119	119	119	21	26	
	NOV			236	42	55	28	44	18	80	13		
	DEC			210	30	89	19	34	11	81	8		
571 SPRENGSTOFFE	1000\$	1629	1310	300	102	351	90	27	152	250	715	501	250
	SEP			1839	188	158	49	342	118	491	776		
	OCT			246	126	293	88	218	247	301	638		
	NOV			332	198			209	165	295	525		
	DEC			18409	5947	10333	2787	12204	5474	22454	9520		
581 KUNSTSTOFFE KUNSTHARZE USW	1000\$	76647	27409	19133	11222	2464	746	1356	574	25817	11307		
	SEP			1761	3211	9423	2297	1378	4983	2670	1179		
	OCT			17713	4043			12447	4716	22633	9956		
	NOV			39066	6221	25832	4023	26348	7192	52620	12398	25106	4546
	DEC			39902	4916	23700	5049	29853	7997	60668	20532		
	SEP			37134	3995	24680	4265	26048	7786	5449	1373		
	OCT			3845	4054			2652	7732	50078	12573		
	NOV			5598	4292	5549	2435	4686	4619	7722	8054	8592	5253
	DEC			7791	5039	5858	2751	5163	4469	10169	10112		
599 CHEMISCHE ERZEUGNISSE A N G	1000\$	32147	24450	8793	4930	5279	1958	4335	3138	8430	8214		
	SEP			10454	570			5167	695	785	736		
	OCT			1574	3987	1070	467	1537	431	7039	4536	1199	5774
	NOV			1927	3050	1320	692	1602	486	9487	5458		
	DEC			1561	2781	1000	462	1296	449	6669	4225		
611 LEDER	1000\$	12519	15230	1700	2450	261	106	1684	430	7010	3183		
	SEP			2590	1860	261	106	1531	695	12210	1221	248	3411
	OCT			599	523	179	179	480	121	1798	1221		
	NOV			486	707	205	134	321	104	1192	1155		
	DEC			576	738			505	82	1379	914		
612 WAREN A LEDER KUNSTLEDER ANG	1000\$	2407	1001	417	146	411	51	536	55	953	703	90	46
	SEP			478	148	447	71	624	86	1068	1067		
	OCT			446	189	395	37	152	83	1065	862		
	NOV			442	184			545	82	1020	795		
	DEC			299	995	261	490	455	374	1752	3136	320	151
613 ZUGERICHTETE PELZFELLE	1000\$	3087	5156	206	1077	363	408	497	536	2355	4711		
	SEP			278	972	244	254	278	376	1302	3131		
	OCT			163	699			349	402	1208	3499		
	NOV			1397	688	947	253	948	363	1093	1083	833	295
	DEC			1563	609	1067	256	932	310	1533	972		
621 HALBERZEUGNISSE AUS KAUTSCHUK	1000\$	5218	2682	1328	575	957	174	866	321	1259	852		
	SEP			1520	559			1152	326	1299	825		
	OCT			1944	383	894	113	957	295	1301	833	1098	172
	NOV			2061	399	1020	136	938	297	1654	698		
	DEC			1795	377	745	115	820	295	1445	586		
629 BEARB WAREN A KAUTSCHUK ANG	1000\$	22574	10034	1883	309			1138	350	1452	573		
	SEP			2927	1822	4833	1120	1239	1235	9162	5733	2283	942
	OCT			4018	2074	5571	1249	3564	1423	11033	6306		
	NOV			3546	2154	4172	905	3622	1303	10741	5456		
	DEC			3660	2198			3880	1126	10078	5078		
631 FURNIERE KUNSTHOLZ USW A N G	1000\$	10360	8298	2594	962	4383	1917	3085	908	8782	5213	1903	759
	SEP			3302	1299	3544	694	3077	1062	9611	5779		
	OCT			2872	1466	3685		3225	984	9257	4734		
	NOV			3062	1433			3433	861	8779	4685		
	DEC			2526	1162	1115	812	2928	1758	3671	4302	120	264
632 BEARBEITETE WAREN A HOLZ ANG	1000\$	4687	3430	2728	1448	1447	71	3465	1599	4981	4889		
	SEP			1403	512	995	236	720	1607	1846	1219		
	OCT			1446	667			840	352	1846	1219		
	NOV			18	716	63	99	152	123	343	343	13	97
	DEC			10	658	45	111	43	105	314	566		
641 PAPIER UND PAPPE	1000\$	39132	65449	9240	11231	7030	5602	7437	838	1222	33963	2663	5715
	SEP			9306	10236	7736	7039	8816	9161	1572	40639		
	OCT			7905	8172	7185	5258	6953	8173	13059	30523		
	NOV			8886	11433			8934	7928	13905	29761		
	DEC			33569	64949	29684	30353	28108	56724	49303	214442	7514	31958
642 WAREN AUS PAPIER ODER PAPPE	1000\$	15502	4869	33540	61327	31448	37248	33710	3710	5700	21932		
	SEP			27766	46732	29644	37248	26555	5748	48252	180905		
	OCT			29001	68898			33447	48645	50857	175470		
	NOV			4394	1022	3228	420	3968	1103	3053	1545	859	779
	DEC			4955	1333	4036							

TAB. 9

COMMERCE DE LA CEE
par produits

export

Waren - Produits	Monat Mois 1969	EWG - CEE		France (1)		Belg. - Lux.		Nederland		Deutschland (BR)		Italia	
		intra	extra	intra	extra	intra	extra	intra	extra	intra	extra	intra	extra
		531 COLOR ORGA SYNT ETC	1000\$ SEP OCT NOV DEC	5902	19476	795 1420 975 1656 936 1300 898 1750 333	419 1420 432 157 162 408 179 263 263	240 157 385 162 323 468 356 500	353 483 592 21515 5409 17195 5878 19113 3317 10116	483 438 592 21515 5409 17195 5878 19113 3317 10116	4211 16979 5592 21515 5409 17195 5878 19113 3317 10116	124 354	354
532 EXTRAITS COLORANTS	1000\$ SEP OCT NOV DEC	731	1588	194 329 191 360 260 365 2178 2055	47 7 51 8 115 1697	13 8 12 17	25 108 43 80	108 666 613 486 6612 1704	13 108	108			
533 PIGMENTS PEINTURES VERNIS	1000\$ SEP OCT NOV DEC	14213	14425	2178 2055 1817 1552 2203 2060	1697 1840 1543 1620 672	759 573 3169 3360	4007 2222 2159	2935 2222 2159	6612 1704 9165 26388 30561 27073	258 1031			
541 PRODUITS MEDICIN ET PHARMAC	1000\$ SEP OCT NOV DEC	24431	51494	3583 10119 4691 2634 4403 13369 4156 14480	3235 1997 3192 3192 2395	5964 5627 1050 4981	5964 5627 1050 4981	5627 1050 4981	9165 26388 30561 27073	2484 7363			
551 HUILES ESSENTIEL PR AROM	1000\$ SEP OCT NOV DEC	3507	7273	1314 4886 4193 40	68 42 40	26 31 40	1024 1129 1025	1341 370 253	1056 963 898	878 679			
553 PARFUMERIE ET PROD DE BEAUTE	1000\$ SEP OCT NOV DEC	6249	7578	2868 4648 2891 1466 1398	5880 6932 5194 790	946 734 755 51	48 29 51	571 601 504 86	134 2296 1816 1224	192 330			
554 SAVONS PRODUITS D ENTRETIEN	1000\$ SEP OCT NOV DEC	12530	7109	1293 1344 1138 1681 1426 518	2289 2179 385 374	463 385	4168 2960	573 588	4238 5885 5782	116 421			
561 ENGERAIS MANUFACTURES	1000\$ SEP OCT NOV DEC	16174	27102	1138 1681 1426 518 2014	2289 2179 385 374	463 385	4168 2960	573 588	4238 5885 5782	108 3496			
571 EXPLOSIFS	1000\$ SEP OCT NOV DEC	479	745	47 82 51 81	287 115 292	110 115	41 57	118 88	101 326 207	3 109			
581 MATIERES PLASTIQU RESIN ART	1000\$ SEP OCT NOV DEC	1475	3513	203 684 216 146 142	221 137 237 428 319	137 63	34 16	20 619	1835 1379 1075	254 849			
581 MATIERES PLASTIQU RESIN ART	1000\$ SEP OCT NOV DEC	77592	77654	9126 11020 10808 13844 22487 17880 22633 22866 25045 26861 19372 510	4996 4500 3846 458	20568 11078	20568 11078	11078 26832	41959 50740 44345 49113 82649	8291 10959			
599 PRODUITS CHIMIQUES NDA	1000\$ SEP OCT NOV DEC	175678	163439	22487 17880 22633 22866 25045 26861 19372 510	10859 8745 49522 44806 8605 41986 20565	10859 8745 49522 44806	24181 24308 20665 60572	57888 67049 60572 83712	22166 27870				
611 CUIRS	1000\$ SEP OCT NOV DEC	32417	43206	9774 8140 8536 11229 4645 3070 4689 3476 4964 4609	3556 1546 1787	2150 1546	8632 7440	6443 6565	27302 20922	1521 3595			
611 CUIRS	1000\$ SEP OCT NOV DEC	14117	9486	4645 3070 4689 3476 4964 4609	4655 2379 419 2484 2421	391 1621 771	1621 771	771 2451	3512 4304 3603 4352	3021 1742			
612 ARTICLES MANUF EN CUIR NDA	1000\$ SEP OCT NOV DEC	2969	2349	617 1279 931 1015 835 1314 204 201 202 324 190 306 285	88 82 684 524	527 307	371 624	307 624	987 1179 1026 1459	578 339			
612 ARTICLES MANUF EN CUIR NDA	1000\$ SEP OCT NOV DEC	2413	2083	204 202 190 306 285	394 398 418 77	73 70	499 533	58 89	931 1303	554 820			
613 PELLETERIES APPRETEES	1000\$ SEP OCT NOV DEC	3390	3857	609 744 547 787 849	1055 601 1344 520	207 351 148	145 113	52 37	1963 2766 2403	816 1374			
621 DEMI PRODUITS EN CAOUTCHOUC	1000\$ SEP OCT NOV DEC	5014	4536	1304 1060 1035 1314 750	623 108 131	949 813	350 278	2345 3280	1474 519 758				
629 ART MANUF EN CAOUTCHOUC NDA	1000\$ SEP OCT NOV DEC	6274	5747	1455 1138 1111 1441 7035 8214 10331 9159 9112 7941	586 587 775 170	151 139	2106 2155	984 844	3564 3700	579 636			
629 ART MANUF EN CAOUTCHOUC NDA	1000\$ SEP OCT NOV DEC	22747	22690	1111 1441 7035 8214 10331 9159 9112 7941	170 170 131 978 4338 1236 1096	1719 3166	1022 7617	657 6133 7617	4285 7892 9145	2612 4794			
631 BOIS ARTIF ET TRAVAILLES NDA	1000\$ SEP OCT NOV DEC	21114	16566	6222 7586 7200 5180 6584	4311 788 1042 886	583 4676 3516 3420	3515 990	88 990	4843 5588 4425 4829	2431 3484			
631 BOIS ARTIF ET TRAVAILLES NDA	1000\$ SEP OCT NOV DEC	12235	7290	1689 2359 2334 966 2326 3195	2916 2655 2781 1013	788 940	680 791	220 318	3556 3985 3675	4077 1823			
631 BOIS ARTIF ET TRAVAILLES NDA	1000\$ SEP OCT NOV DEC	54422	19867	7883 5581 5834 2934	20846 21776 5439	6387 2555	1989 725	1989 725	8364 5384				
632 ARTICLES MANUF EN BOIS NDA	1000\$ SEP OCT NOV DEC	5179	3454	1008 665 797	709 503 817	931 866	110 123	1846 1407	1782 1604	884 1331			
633 ARTICLES EN LIEGE	1000\$ SEP OCT NOV DEC	379	230	36 47 50 49	2 5 1	2 6	1 170	39 37	123 105				
641 PAPIERS ET CARTONS	1000\$ SEP OCT NOV DEC	39723	16523	5289 6569 6410 6626	2461 11747 12237 1680	1479 1680	9836 12140	2080 2887	10543 6346	2308 4157			
641 PAPIERS ET CARTONS	1000\$ SEP OCT NOV DEC	149995	44896	21552 24835 24508 24440	6707 37383 2205	44237 8775	12039 39498	38677 13124	8146 14085				
642 ARTICLES EN PAPIER DU CARTON	1000\$ SEP OCT NOV DEC	14752	9139	1915 2425 2125 2087	2917 2917 2618	543 560	3816 4233	5188 6286	984 1018				
642 ARTICLES EN PAPIER DU CARTON	1000\$ SEP OCT NOV DEC	28927	11611	3195 3934 3272 3244	6556 6556 6288 5938 5594	1160 563 11138 716	9752 12828 1462	1238 2024 1462	3917 4506 4348 4904	1598 1765			

9

(1) Voir note a) du tab. 5.

import

Waren-Produkte	Monat Mois 1969	EWG - CEE		France (1)		Belg. - Lux.		Nederland		Deutschland (BR)		Italia	
		intra	extra	intra	extra	intra	extra	intra	extra	intra	extra	intra	extra
651 GARNE AUS SPINNSTOFFEN TONNEN	1000\$ SEP	73104	18755	12739	2312	13775	2990	15236	2969	26181	8737	5173	1747
	OCT			12283	2789	14485	3837	19541	2934	32769	11120		
	NOV			15226	2019	12832	3281	15306	3337	25285	10418		
652 BAUMWOLLGEWEBE TONNEN	1000\$ SEP	34467	11726	10319	2468	7065	2112	16590	3071	24801	9631	2066	1218
	OCT			6162	1648	7124	1532	7124	1532	12050	5216		
	NOV			5976	1572	7537	2494	9143	1789	13731	6247		
653 ANDERE GEWEBE TONNEN	1000\$ SEP	14608	11302	5607	1355	3395	1204	6815	1737	10813	6116	1699	2342
	OCT			4929	1133	6787	2404	6815	1737	10813	6116		
	NOV			3915	3034	2288	1151	2405	2246	4301	2529		
654 TUPELL SPITZEN BAENDER USW TONNEN	1000\$ SEP	4167	3108	4411	2529	449	750	2819	1585	5039	2225	822	790
	OCT			1397	1969	740	497	2659	1536	1733	1308	515	1588
	NOV			1632	2180	640	480	1135	1078	2007	1471		
655 SPEZIALGEWEBE UND ERZEUGNISSE TONNEN	1000\$ SEP	18777	5058	1150	1654	2790	484	4529	847	5510	2056	2120	606
	OCT			1378	1449	2790	484	4529	847	5510	2056		
	NOV			15341	2266	3425	500	5920	911	7314	2534		
656 SPINNSTOFFWAREN A N G TONNEN	1000\$ SEP	7624	4215	1989	782	712	119	2352	371	2291	1772	420	571
	OCT			2300	1039	944	198	2352	371	2291	1772		
	NOV			2398	851	892	227	2324	1058	2640	1340		
657 FUSSBOEDENBELAEGE TEPPICHE TONNEN	1000\$ SEP	20973	14094	2355	897	392	126	2248	929	2502	1450	970	696
	OCT			975	1448	221	165	1953	2441	997	1694	137	171
	NOV			1935	1645	221	165	2017	2718	1381	1947		
661 KALK ZEMENT UND BAUSTOFFE 1000 TONNEN	1000\$ SEP	14001	3193	1019	1662	1028	194	1650	2126	961	1513	382	134
	OCT			4419	1402	1570	682	1650	2126	961	1513		
	NOV			4700	1422	1558	754	1650	2126	961	1513		
662 BAUMATERIAL AUS KERAM STOFFEN TONNEN	1000\$ SEP	14575	5868	3588	952	2263	573	4397	862	10092	3635	1105	476
	OCT			5372	994	2189	418	1718	501	3653	2907		
	NOV			5170	1440	29109	4113	1782	543	3543	2296		
663 WAREN A MINERAL STOFFEN ANG TONNEN	1000\$ SEP	13308	6723	39852	7604	29109	4113	25216	4520	63549	26135	7025	3163
	OCT			4399	8017	3827	462	2673	687	7185	2507		
	NOV			37824	7974	27734	2969	1394	4413	3437	26035		
664 GLAS TONNEN	1000\$ SEP	16462	3287	35349	9110	1899	583	19591	5261	42039	17555	2207	1011
	OCT			3704	1757	1899	583	1916	721	3582	2651		
	NOV			4020	1608	1983	639	2338	4352	3349	3349		
665 GLASWAREN TONNEN	1000\$ SEP	62461	12976	2928	1626	28600	698	2338	735	3549	2949	8535	7231
	OCT			2928	1626	28600	698	2338	735	3549	2949		
	NOV			55636	3861	28600	698	34071	7917	61154	17455	2809	1160
666 FEINKERAMISCHE ERZEUGNISSE TONNEN	1000\$ SEP	5631	2077	45127	4511	32180	874	41187	8717	62117	22822	1307	483
	OCT			29477	4714	32180	874	41187	8717	62117	22822		
	NOV			21170	4425	24684	713	41315	8311	45791	16780		
667 EDEL SCHMUCKSTEINE ECHT PERLEN TONNEN	1000\$ SEP	9070	30786	3459	709	1556	314	3381	394	4436	965	3630	905
	OCT			4290	1090	1863	283	3685	545	5323	1218		
	NOV			3672	666	1632	234	2938	463	4386	1174		
671 ROHEISEN SPIEGEL FERROLEG 1000 TONNEN	1000\$ SEP	10239	16632	3231	653	9905	421	15408	2192	19294	7921	57	45
	OCT			12285	2292	3232	467	15499	2703	19604	3045		
	NOV			10365	1646	7674	272	13591	2143	16023	2481		
672 STAHLROHLOECKE STAHLHALBZUEG 1000 TONNEN	1000\$ SEP	32255	21793	9135	1415	1408	166	15475	2508	16335	1819	6882	7286
	OCT			2546	467	1525	241	3319	742	2453	1699		
	NOV			2942	580	1525	241	3851	739	3472	2322		
673 STAHLROHLOECKE STAHLHALBZUEG 1000 TONNEN	1000\$ SEP	330	221	1976	522	1401	239	3382	685	3659	1986	71	77
	OCT			5839	617	4636	783	15547	2308	7044	4828		
	NOV			2198	1019	4200	1168	16080	2265	8722	7393		
674 FEINKERAMISCHE ERZEUGNISSE TONNEN	1000\$ SEP	5032	1829	14423	642	2000	1168	15021	1699	8849	6539	1281	523
	OCT			3694	550	860	156	15609	2524	7889	6781		
	NOV			1659	414	860	156	1161	358	670	626		
675 EDEL SCHMUCKSTEINE ECHT PERLEN TONNEN	1000\$ SEP	5032	1829	2025	351	942	188	1185	303	1009	818	1037	504
	OCT			1873	385	837	176	1234	350	686	686		
	NOV			1774	662	837	176	1139	340	753	680		
676 ROHEISEN SPIEGEL FERROLEG 1000 TONNEN	1000\$ SEP	10239	16632	1410	319	854	174	1131	341	630	491	57	45
	OCT			1589	261	788	180	1150	288	870	574		
	NOV			1326	282	701	145	1166	305	647	508		
677 STAHLROHLOECKE STAHLHALBZUEG 1000 TONNEN	1000\$ SEP	32255	21793	1259	361	1714	19302	1798	334	607	5925	6882	7286
	OCT			975	2041	2457	42122	817	543	6606	7363		
	NOV			1937	5074	1932	36006	998	1558	3940	4749		
678 ROHEISEN SPIEGEL FERROLEG 1000 TONNEN	1000\$ SEP	10239	16632	1370	269	1527	1144	693	2080	3631	4465	4857	3399
	OCT			4073	642	1804	1023	524	392	2365	754		
	NOV			845	3493	1539	939	612	379	2936	954		
679 STAHLROHLOECKE STAHLHALBZUEG 1000 TONNEN	1000\$ SEP	330	221	1152	14	16	12	548	412	2642	6416	71	77
	OCT			13	10	20	14	878	591	3489	10288		
	NOV			8	12	16	9	4	4	4	13	57	45
680 STAHLROHLOECKE STAHLHALBZUEG 1000 TONNEN	1000\$ SEP	32255	21793	14	19	3621	2046	942	196	9731	8455	6882	7286
	OCT			11960	3941	4678	7927	777	421	10171	12554		
	NOV			13021	1810	4982	4247	760	260	10971	10971		
681 ROHEISEN SPIEGEL FERROLEG 1000 TONNEN	1000\$ SEP	10239	16632	14752	2039	1527	1144	296	247	824	951	4857	3399
	OCT			121	37	44	14	9	3	85	90		
	NOV			118	37	51	66	8	3	82	113		
682 STAHLROHLOECKE STAHLHALBZUEG 1000 TONNEN	1000\$ SEP	330	221	129	17	56	33	2	2	68	98	71	77
	OCT			142	18	17	56	2	2	68	98		
	NOV			142	18	17	56	2	2	68	98		

(1) Siehe Fußnote a), Tab. 5.

export

Waren - Produits	Monat Mois 1969	EWG - CEE		France (1)		Belg. - Lux.		Nederland		Deutschland (BR)		Italia	
		intra	extra	intra	extra	intra	extra	intra	extra	intra	extra	intra	extra
		651 FILS DE MATIERES TEXTILES 1000\$ TONNES	SEP OCT NOV DEC	71524	55513	12773 15431 13277 14468	10091 11785 10828 15104	16932 18250 9387 17606	3495 3453 4164 3400	17061 18316 16621 14196	6846 6982 5443 4752	14767 18444 17025 16117	21848 23487 2176 24766
652 TISSUS COTON SAUF TISSUS SPEC 1000\$ TONNES	SEP OCT NOV DEC	15421	14206	3250 3856 3900 4123	2848 4502 2865 4771	3007 2954 1339 3018	1211 1317 1395 395	1211 1317 1395 395	3038 3816 2834 2953	3900 5405 4644 5013	4415 4411 4164 4493	1711	2444
653 AUTRES TISSUS SAUF SPECIAUX 1000\$ TONNES	SEP OCT NOV DEC	74951	55870	11952 10382 11666 2058	11177 8721 10733 1428	17393 15445 16416 5650	6670 7808 7128 2281	13323 14331 12040 3878	3927 3865 3490 1049	17589 20860 20206 3504	19820 24183 20751 3806	18950	18178
654 TULLES DENTELLES BRODERIES 1000\$ TONNES	SEP OCT NOV DEC	4506	3363	2528 3705 3028 3228	1447 2335 1795 2265	475 85 101 5314	125 274 101 2392	306 105 288 3242	105 84 89 840	880 798 98 3385	1367 1175 1107 3977	461	515
655 TISSUS SPECIAUX ARTIC ASSIM 1000\$ TONNES	SEP OCT NOV DEC	19982	17419	2932 4018 3164 3555	2501 3999 2957 3582	4041 4518 4113 4981	1486 1967 1791 1614	425 4710 4068 3634	2824 4163 3805 1926	6096 7380 6800 6793	8250 10159 9358 9696	2621	2358
656 ARTICLES EN MAT TEXTILES NDA 1000\$ TONNES	SEP OCT NOV DEC	8594	6346	1806 1230 1472 1938	1972 1226 1883 2206	6290 3396 3110 3307	780 650 654 608	1761 1357 1572 1186	867 860 599 448	1333 1607 2012 1234	3934 1176 1359 1267	1004	2428
657 COUV PARQU TAPIS TAPISSERIE 1000\$ TONNES	SEP OCT NOV DEC	22560	9546	834 934 902 1033	943 1236 1059 1213	13788 13616 12443 13431	3237 3344 2623 3499	3875 4423 3795 3499	1442 1620 1231 114	3471 4221 3464 2954	3364 3583 2880 898	592	560
661 CHAUX CIMENTS OUVR PR BATIMENT 1000 TONNES	SEP OCT NOV DEC	13634	6864	1754 1982 1606 1487	1348 1257 1063 1590	3902 4098 3711 3214	1272 1005 796 1166	270 380 308 159	22 22 23 21	3730 2986 1947 197	1178 866 895 27	36	26
662 PIECES DE CONSTR EN CERAM 1000\$ TONNES	SEP OCT NOV DEC	14609	10221	1796 1837 1882 1890	1813 2199 2099 2481	1091 1859 1110 1147	169 126 92 147	1962 213 2211 1497	138 175 175 264	5869 4854 5446 5350	3913 4125 3454 3863	3891	4186
663 ARTICLES MINERAUX NDA 1000\$ TONNES	SEP OCT NOV DEC	12427	9708	12941 16307 13187 9396	6050 7883 6155 10639	18775 19167 860 17178	1122 987 860 1058	52819 66784 56273 34861	2277 2343 3008 3155	30531 58195 44829 43244	30208 35813 2928 4553	24465	29443
664 VERRE 1000\$ TONNES	SEP OCT NOV DEC	16698	18500	1711 2216 1873 1033	1359 2407 1677 4646	2170 2463 231 37625	339 367 303 154	1337 1775 1324 37942	229 329 287 869	5506 6404 6081 48619	6064 7344 6293 14590	1703	1717
665 VERRERIE 1000\$ TONNES	SEP OCT NOV DEC	10965	11861	11309 10846 5907 2415	15399 2185 2413 3258	48235 45892 39885 5928	140 231 374 853	47572 35127 22828 2161	724 837 714 714	50924 46658 27758 3224	17421 12080 9847 6125	29693	15128
666 ARTICLES EN CERAMIQUE 1000\$ TONNES	SEP OCT NOV DEC	60366	61778	2950 2497 2373 10645	3258 2932 3635 7810	5928 6717 7100 23860	6852 6192 5411 28068	2104 2137 2028 10024	4364 560 718 1371	829 3196 3549 10847	4364 5820 6732 16824	5897	7705
667 PIERRE GEMME PERLES FINES 1000\$ TONNES	SEP OCT NOV DEC	8594	11861	10091 89069 8594 2287	8813 7629 9624 4048	23371 51924 23491 2524	22805 21395 17184 1009	22805 10024 8578 404	1300 1513 1122 147	1513 1519 11978 3860	1836 17547 20048 4079	1890	2578
668 ARTICLES EN CERAMIQUE 1000\$ TONNES	SEP OCT NOV DEC	5784	5236	398 576 532 287	452 795 602 569	304 381 315 360	93 142 104 56	346 474 474 327	117 197 159 100	3804 4485 4300 4039	3287 4202 3366 3090	932	1287
669 ARTICLES EN CERAMIQUE 1000\$ TONNES	SEP OCT NOV DEC	4858	3101	4655 485 472 522	539 539 381 383	425 113 41 88	113 421 88 291	66 106 359 291	66 336 77 224	3105 3336 3214 3013	1823 2177 1628 1582	641	763
670 ARTICLES EN CERAMIQUE 1000\$ TONNES	SEP OCT NOV DEC	8882	30591	435 329 767 3973	1479 1677 1278 1615	8133 8040 8150 1096	2306 40534 35729 516	2734 891 450 1366	224 138 138 2420	918 1801 1162 1739	2884 3123 2666 2943	3	22
671 SPIEGEL FONTES FERRO ALLIAG 1000 TONNES	SEP OCT NOV DEC	105	48	6019 28 24 38	1749 9 16 8	2133 8 3 1	98 3 1 3	SECRET SECRET 6 2	SECRET SECRET 6 2	SECRET SECRET 62 21	SECRET SECRET 34 21	1	1
672 ACIER LINGOTS ET FORM PRIM 1000 TONNES	SEP OCT NOV DEC	30581	14792	5556 7860 5242 8542	381 1572 13811 1057	12080 14772 13811 12539	3912 5664 2874 3484	3057 3017 3359 4469	3088 5639 4728 2046	9664 11148 9480 9580	6984 7911 6779 5274	224	427
673 ACIER LINGOTS ET FORM PRIM 1000 TONNES	SEP OCT NOV DEC	320	166	45 67 51 82	4 17 13 10	19 157 139 129	66 66 35 35	87 36 38 49	39 99 54 25	104 104 94 96	73 63 63 48	2	3



(1) Voir note a) du tab. 5.

import

Waren - Produits	Monat Mois 1969	EWG - CEE		France (1)		Belg. - Lux.		Nederland		Deutschland (BR)		Italia	
		intra	extra	intra	extra	intra	extra	intra	extra	intra	extra	intra	extra
		673 STABSTAHL U PROFILE AUS STAHL	1000\$ SEP OCT NOV DEC	69308	13259	15519	1074	5236	984	12924	1254	30629	6694
1000 TONNEN	SEP OCT NOV DEC	21167	944	21167	944	5236	984	12924	1254	30629	6694		
674 BREITFLACHSTAHL UND BLECHE	1000\$ SEP OCT NOV DEC	86471	20759	24602	2642	6756	823	10889	1767	32923	9908	11301	5619
1000 TONNEN	SEP OCT NOV DEC	25944	3544	25944	3544	6756	823	10889	1767	32923	9908		
675 BANDSTAHL	1000\$ SEP OCT NOV DEC	16276	2581	4066	437	831	101	3542	240	5951	1234	1869	569
TONNEN	SEP OCT NOV DEC	106820	5687	106820	5687	831	101	3542	240	5951	1234		
676 SCHIENEN EISENBAHNOBERBAUMAT	1000\$ SEP OCT NOV DEC	1492	294	177	212	112	3	457	5	129	20	617	56
TONNEN	SEP OCT NOV DEC	13828	4832	13828	4832	112	3	457	5	129	20		
677 DRAHT AUSGEN WALZDRAHT	1000\$ SEP OCT NOV DEC	6316	1899	1878	513	334	51	1477	248	2182	729	445	358
TONNEN	SEP OCT NOV DEC	26747	4782	26747	4782	334	51	1477	248	2182	729		
678 ROHRE ROHRFORMSTUECKE USW	1000\$ SEP OCT NOV DEC	26222	10603	5136	1466	3066	673	15279	2044	7517	4455	2853	1625
TONNEN	SEP OCT NOV DEC	105215	27776	105215	27776	3066	673	15279	2044	7517	4455		
679 GUSS U SCHMIEDESTUECKE ROH	1000\$ SEP OCT NOV DEC	1949	904	134	56	283	85	230	12	398	193	904	558
TONNEN	SEP OCT NOV DEC	5001	1532	5001	1532	283	85	230	12	398	193		
681 SILBER PLATIN USW	1000\$ SEP OCT NOV DEC	6157	17302	870	5428	1098	411	2501	326	3925	32613	993	3122
TONNEN	SEP OCT NOV DEC	60792	185622	60792	185622	1098	411	2501	326	3925	32613		
682 KUPFER	1000\$ SEP OCT NOV DEC	39944	126901	21277	38896	4089	35387	12950	4512	19070	61417	2840	18377
TONNEN	SEP OCT NOV DEC	2490	16143	2490	16143	35387	35387	12950	4512	19070	61417		
683 NICKEL	1000\$ SEP OCT NOV DEC	2490	16143	373	2383	345	516	781	894	468	9922	523	2428
TONNEN	SEP OCT NOV DEC	742	4391	742	4391	516	516	781	894	468	9922		
684 ALUMINIUM	1000\$ SEP OCT NOV DEC	33956	34346	7765	5672	5384	4983	4549	1916	12048	16219	4210	5556
TONNEN	SEP OCT NOV DEC	47128	60763	47128	60763	4983	4983	4549	1916	12048	16219		
685 BLEI	1000\$ SEP OCT NOV DEC	3822	8087	7094	11619	211	87	4327	3034	12315	30102	712	2166
TONNEN	SEP OCT NOV DEC	10359	24490	10359	24490	87	87	4327	3034	12315	30102		
686 ZINK	1000\$ SEP OCT NOV DEC	5301	4796	727	340	9	911	428	312	3839	1765	298	1468
TONNEN	SEP OCT NOV DEC	16876	16220	16876	16220	911	911	428	312	3839	1765		
687 ZINN	1000\$ SEP OCT NOV DEC	2218	11324	674	1995	373	932	103	1812	1699	2858	171	3057
TONNEN	SEP OCT NOV DEC	636	3215	636	3215	932	932	103	1812	1699	2858		
688 URAN THORIUM U LEGIERUNGEN	1000\$ SEP OCT NOV DEC		14	134	606	3		89	537	473	883		1
689 ANDERE UNEDLE NE METALLE	1000\$ SEP OCT NOV DEC	4047	13017	1007	1844	332	3392	212	326	1801	6658	695	797
TONNEN	SEP OCT NOV DEC	1298	7076	1298	7076	332	3392	212	326	1801	6658		

(1) Siehe Fußnote a), Tab. 5.

export

Waren - Produits	Monat Mois 1969	EWG - CEE		France (1)		Belg. - Lux.		Nederland		Deutschland (BR)		Italia	
		intra	extra	intra	extra	intra	extra	intra	extra	intra	extra	intra	extra
		673 BARRÉS PROFILES PALPLANCHÉS 1000 TONNES	SEP OCT NOV DEC	68965 521	45938 397	11075 11961	11882 13536	29449 54932	14828 15108	3949 4719	1485 2199	18954 22898	15420 20018
674 LARGES PLATS ET TOLES 1000 TONNES	SEP OCT NOV DEC	85953 15510	88512 17718	15510 18179	16152 18494	38419 45443	14070 14561	7094 7271	8991 14267	20619 23237	42467 46294	4311	5832
675 FEUILLAROS 1000 TONNES	SEP OCT NOV DEC	16146 103253	10843 54419	1821 2865	1359 2453	7309 9068	2776 3207	1123 1458	300 291	5683 6576	5618 6446	210	790
676 RAILS AUT ELEM D VOIES FER 1000 TONNES	SEP OCT NOV DEC	1899 21988	2161 16783	219 816	775 1666	597 534	552 501	308 163	30 12	774 620	692 792	1	112
677 FILS FER ACIER SF FIL MACH 1000 TONNES	SEP OCT NOV DEC	7015 27990	10105 40093	541 1100	1099 4862	3979 15698	4467 20515	472 1823	162 816	2001 10247	3935 16079	67	442
678 TUB TUYAUX RACC FON FER AC 1000 TONNES	SEP OCT NOV DEC	24027 96541	46681 189797	10631 4617	1631 12398	3151 10957	1804 1195	5755 5528	2817 1628	18190 13496	37582 25472	1913	8030
679 OUVR BRUTS FON AC MOULE FORGE 1000 TONNES	SEP OCT NOV DEC	2417 5646	4304 8306	277 316	140 256	611 627	461 517	200 323	6 48	617 806	788 924	712	2909
681 ARGENT ET PLATINE ETC 1000 TONNES	SEP OCT NOV DEC	10024 46042	10098 20275	807 1207	266 506	6196 2166	6673 3085	278 945	107 273	2722 3796	3043 11088	21	9
682 CUIVRE 1000 TONNES	SEP OCT NOV DEC	70471 46042	32134 20275	2385 5049	1786 3659	52829 47348	10451 9064	2561 3400	820 1109	10924 11742	17733 22565	1772	1354
683 NICKEL 1000 TONNES	SEP OCT NOV DEC	3055 701	2828 907	1239 1944	566 1079	129 185	202 78	403 906	491 612	1193 2166	1515 3042	91	54
684 ALUMINIUM 1000 TONNES	SEP OCT NOV DEC	33679 46748	16106 17941	9544 16273	3370 4526	7013 5828	3745 5918	5539 9043	1030 12128	9683 11661	5694 5481	1900	2267
685 PLOMB 1000 TONNES	SEP OCT NOV DEC	3562 10240	1228 2686	14719 14019	5588 6409	7082 1760	3934 461	6287 556	711 114	8588 9512	4775 5066		5
686 ZINC 1000 TONNES	SEP OCT NOV DEC	4678 14809	2973 9549	325 417	234 166	3001 3682	1769 1102	606 816	259 79	744 851	652 818	2	59
687 ETAİN 1000 TONNES	SEP OCT NOV DEC	2819 826	1106 341	86 101	61 99	173 730	995 185	74 1705	1688 1870	681 318	202 852		61
688 URANIUM THORIUM ET ALLIAGES 1000 TONNES	SEP OCT NOV DEC	2 5167	3 6125	4 78	4 11	2 2537	4 3806	2 1050	3 238	2 631	3 1288	404	127
689 AUTR MET COMMUNS NON FERREUX 1000 TONNES	SEP OCT NOV DEC	1533 423	1509 423	434 423	337 313	511 425	942 1785	46 80	21 73	71 121	191 165	471	18

9

(1) Voir note a) du tab. 5.

import

Waren-Produits	Monat Mois 1969	EWG - CEE		France (1)		Belg. - Lux.		Nederland		Deutschland (BR)		Italia	
		intra	extra	intra	extra	intra	extra	intra	extra	intra	extra	intra	extra
		691 METALLKONSTRUKTIONEN U TEILE 1000\$ TONNEN	SEP OCT NOV DEC	12717 3333	3773 234	3992 300	1916 152	3749 379	2588 2441	2588 2441	2588 2441	2588 2441	691
692 BEHAELTER FAESSER USW A METALL 1000\$ TONNEN	SEP OCT NOV DEC	5511 866	1677 195	1579 100	1474 115	1394 71	1394 71	1394 71	1394 71	1394 71	252	97	
693 KABEL STACHELORAHNT USW 1000\$ TONNEN	SEP OCT NOV DEC	8262 638	1026 135	1026 135	450 82	2020 176	2020 176	2020 176	2020 176	2020 176	841	58	
694 NAEDEL UND SCHRAUBEN 1000\$ TONNEN	SEP OCT NOV DEC	7049 4243	2075 927	2147 1098	1389 458	1796 697	1796 697	1796 697	1796 697	1796 697	566	453	
695 WERKZEUGE AUS UNEDLEN METALL 1000\$	SEP OCT NOV DEC	10840 12265	2768 2066	2768 2066	1709 1082	2071 1828	2071 1828	2071 1828	2071 1828	2071 1828	2640	1981	
696 SCHNEIOWAREN UND BESTECKE 1000\$	SEP OCT NOV DEC	4185 2124	1288 321	1288 321	721 109	680 582	680 582	680 582	680 582	680 582	1397	152	
697 METALLWAREN VORM F HAUSGEBR 1000\$	SEP OCT NOV DEC	9415 3016	3530 709	3530 709	2756 423	1529 252	1529 252	1529 252	1529 252	1529 252	469	553	
698 AND BEARB MAREN A UNEDL METALL 1000\$	SEP OCT NOV DEC	25338 11014	8117 2777	8117 2777	5228 1286	7320 3499	7320 3499	7320 3499	7320 3499	7320 3499	1877	1263	
711 DAMPFKESSEL U NICHTELEKT MOTOR 1000\$	SEP OCT NOV DEC	39999 36326	9961 7408	9961 7408	15333 6816	6041 6253	6041 6253	6041 6253	6041 6253	6041 6253	3484	7311	
712 SCHLEPPER MASCHIN APP F LANDW 1000\$	SEP OCT NOV DEC	23008 9539	12742 5041	12742 5041	2730 819	2474 864	2474 864	2474 864	2474 864	2474 864	2968	783	
714 BUERO MASCHINEN 1000\$	SEP OCT NOV DEC	45642 50265	1777 3008	1777 3008	5041 3014	4938 4561	4938 4561	4938 4561	4938 4561	4938 4561	6482	6283	
715 METALLBEARBEITUNGSMASCHINEN 1000\$	SEP OCT NOV DEC	21707 17433	7775 4606	7775 4606	2902 1504	2894 1159	2894 1159	2894 1159	2894 1159	2894 1159	4534	3566	
717 MASCH F TEXT LEDER NAEHMASCH 1000\$	SEP OCT NOV DEC	24617 22594	8095 5937	8095 5937	4004 2363	2367 3698	2367 3698	2367 3698	2367 3698	2367 3698	6713	4495	
718 MASCH F BESOND GEN INDOUSTRIEN 1000\$	SEP OCT NOV DEC	36430 27116	11069 6075	11069 6075	5382 2877	7209 3158	7209 3158	7209 3158	7209 3158	7209 3158	6190	4453	
719 MASCHINEN UND APPARATE ANG 1000\$	SEP OCT NOV DEC	141683 97365	46725 24450	46725 24450	22877 10729	25338 12502	25338 12502	25338 12502	25338 12502	25338 12502	25108	15991	
722 ELEKTR MASCH U SCHALTGERAETE 1000\$	SEP OCT NOV DEC	42107 30869	10247 5699	10247 5699	7269 1787	1903 1787	1903 1787	1903 1787	1903 1787	1903 1787	8274	5439	
723 ORAEHTE KABEL ISOLATOREN F EL 1000\$	SEP OCT NOV DEC	9373 3538	11308 6253	11308 6253	12617 608	12617 608	12617 608	12617 608	12617 608	12617 608	704	407	
724 APP F TELEGR TELEPHON FERNSEH 1000\$	SEP OCT NOV DEC	41017 18539	11418 4057	11418 4057	3797 1770	14674 3456	14674 3456	14674 3456	14674 3456	14674 3456	5456	3144	
725 ELEKTRISCHE HAUSHALTSGERAETE 1000\$	SEP OCT NOV DEC	28389 5985	5544 1326	5544 1326	5012 546	6585 1087	6585 1087	6585 1087	6585 1087	6585 1087	2154	541	
726 APP F ELEKTROMEDIZIN BESTRAHL 1000\$	SEP OCT NOV DEC	4063 2136	1553 324	1553 324	596 149	761 591	761 591	761 591	761 591	761 591	540	211	
729 ELEKTR MASCHINEN U APP A N G 1000\$	SEP OCT NOV DEC	70391 61516	16367 15656	16367 15656	8773 3596	13775 8273	13775 8273	13775 8273	13775 8273	13775 8273	14782	11687	
731 SCHIENENFAHRZEUGE 1000\$	SEP OCT NOV DEC	1871 784	757 54	757 54	420 70	420 70	420 70	420 70	420 70	420 70	170	140	
732 KRAFTFAHRZEUGE 1000\$	SEP OCT NOV DEC	258284 40701	49328 9868	49328 9868	93189 13123	36726 7412	36726 7412	36726 7412	36726 7412	36726 7412	24654	4157	
733 STRASSENFAHRZEUGE O KRAFTANTR 1000\$	SEP OCT NOV DEC	9025 2649	2428 373	2428 373	1634 342	1634 342	1634 342	1634 342	1634 342	1634 342	354	71	
734 LUFTFAHRZEUGE 1000\$	SEP OCT NOV DEC	7057 32411	2667 3035	2667 3035	1339 617	1851 1339	1851 1339	1851 1339	1851 1339	1851 1339	650	8281	

(1) Siehe Fußnote a), Tab. 5.

TAB. 9

COMMERCE DE LA CEE
par produits

export

Waren - Produits	Monat Mois 1969	EWG - CEE		France (1)		Belg. - Lux.		Nederland		Deutschland (BR)		Italia	
		intra	extra	intra	extra	intra	extra	intra	extra	intra	extra	intra	extra
		691 CONSTRUCT METALL ET PARTIES TONNES	SEP OCT NOV DEC	13077 20449	1325 1910 1744 1663	1990 2921 3127 3253	2463 3579 2181 2169	478 787 572 666	1729 2190 2433 1907	6350 1853 1546 1208	5958 7503 5471 5782	4209 4896 4066 4739	1602
692 RESERVOIRS FUTS ETC METALL TONNES	SEP OCT NOV DEC	6444 5301	6444 5301	6444 5301	6444 5301	6444 5301	6444 5301	6444 5301	6444 5301	6444 5301	777	1333	
693 CABL RONCES TREILLIS METAL TONNES	SEP OCT NOV DEC	8841 9473	8841 9473	8841 9473	8841 9473	8841 9473	8841 9473	8841 9473	8841 9473	8841 9473	482	532	
694 CLOUTERIE ET BOULONNERIE TONNES	SEP OCT NOV DEC	7059 6732	7059 6732	7059 6732	7059 6732	7059 6732	7059 6732	7059 6732	7059 6732	7059 6732	1149	1425	
695 OUTILLAGE EN METAUX COMMUNS TONNES	SEP OCT NOV DEC	11435 18620	11435 18620	11435 18620	11435 18620	11435 18620	11435 18620	11435 18620	11435 18620	11435 18620	694	2919	
696 COUTELLERIE ET COUVERTS TONNES	SEP OCT NOV DEC	4333 5638	4333 5638	4333 5638	4333 5638	4333 5638	4333 5638	4333 5638	4333 5638	4333 5638	515	732	
697 ARTICLES METAL USAGE DOMEST TONNES	SEP OCT NOV DEC	9732 9216	9732 9216	9732 9216	9732 9216	9732 9216	9732 9216	9732 9216	9732 9216	9732 9216	2776	3225	
698 AUT ART MANUF EN MET COMM TONNES	SEP OCT NOV DEC	26253 27032	26253 27032	26253 27032	26253 27032	26253 27032	26253 27032	26253 27032	26253 27032	26253 27032	3313	4475	
711 CHAUDIÈRES MOT NON ELECTR TONNES	SEP OCT NOV DEC	36238 61794	36238 61794	36238 61794	36238 61794	36238 61794	36238 61794	36238 61794	36238 61794	36238 61794	3498	8529	
712 TRACTEURS MACH APPAR AGRIC TONNES	SEP OCT NOV DEC	24916 26187	24916 26187	24916 26187	24916 26187	24916 26187	24916 26187	24916 26187	24916 26187	24916 26187	3606	7462	
714 MACHINES DE BUREAU TONNES	SEP OCT NOV DEC	46488 50556	46488 50556	46488 50556	46488 50556	46488 50556	46488 50556	46488 50556	46488 50556	46488 50556	9959	10877	
715 MACH POUR TRAVAIL DES METAUX TONNES	SEP OCT NOV DEC	22175 58983	22175 58983	22175 58983	22175 58983	22175 58983	22175 58983	22175 58983	22175 58983	22175 58983	2395	15799	
717 MACH PR TEXT CUIR MAC A COUO TONNES	SEP OCT NOV DEC	25521 75917	25521 75917	25521 75917	25521 75917	25521 75917	25521 75917	25521 75917	25521 75917	25521 75917	4311	13753	
718 MACH PR AUT INDUS SPECIAL TONNES	SEP OCT NOV DEC	40650 77860	40650 77860	40650 77860	40650 77860	40650 77860	40650 77860	40650 77860	40650 77860	40650 77860	3667	10487	
719 MACHINES APPAREILS NDA TONNES	SEP OCT NOV DEC	144519 244312	144519 244312	144519 244312	144519 244312	144519 244312	144519 244312	144519 244312	144519 244312	144519 244312	17937	49627	
722 MACH ELECT APPAR PR COUPEUR TONNES	SEP OCT NOV DEC	44768 56385	44768 56385	44768 56385	44768 56385	44768 56385	44768 56385	44768 56385	44768 56385	44768 56385	3263	8311	
723 FILS CABLES ISOLAT ELEC TONNES	SEP OCT NOV DEC	10067 11624	10067 11624	10067 11624	10067 11624	10067 11624	10067 11624	10067 11624	10067 11624	10067 11624	702	2225	
724 APPAR POUR TELECOMMUNICAT TONNES	SEP OCT NOV DEC	40130 55101	40130 55101	40130 55101	40130 55101	40130 55101	40130 55101	40130 55101	40130 55101	40130 55101	5644	6616	
725 APPAREILS ELECTRODOMESTIQUES TONNES	SEP OCT NOV DEC	29946 25571	29946 25571	29946 25571	29946 25571	29946 25571	29946 25571	29946 25571	29946 25571	29946 25571	11790	10260	
726 APP ELEC MEDICALE ET RADIOD TONNES	SEP OCT NOV DEC	4158 9330	4158 9330	4158 9330	4158 9330	4158 9330	4158 9330	4158 9330	4158 9330	4158 9330	220	354	
729 MACH ET APP ELECTRIQUES NDA TONNES	SEP OCT NOV DEC	71859 89588	71859 89588	71859 89588	71859 89588	71859 89588	71859 89588	71859 89588	71859 89588	71859 89588	7115	10826	
731 VEHICULES POUR VOIES FERREES TONNES	SEP OCT NOV DEC	2194 12779	2194 12779	2194 12779	2194 12779	2194 12779	2194 12779	2194 12779	2194 12779	2194 12779	98	2096	
732 VEHICULES AUTOMOBILES ROUTIERS TONNES	SEP OCT NOV DEC	265654 334816	265654 334816	265654 334816	265654 334816	265654 334816	265654 334816	265654 334816	265654 334816	265654 334816	34631	37978	
733 VEHIC ROUT NON AUTOMOBILES TONNES	SEP OCT NOV DEC	9057 9795	9057 9795	9057 9795	9057 9795	9057 9795	9057 9795	9057 9795	9057 9795	9057 9795	1606	1487	
734 AERONEFS TONNES	SEP OCT NOV DEC	19465 29694	19465 29694	19465 29694	19465 29694	19465 29694	19465 29694	19465 29694	19465 29694	19465 29694	859	4636	

(1) Voir note a) du tab. 5.

import

Waren - Produits	Monat Mois 1969	EWG - CEE		France (1)		Belg. - Lux.		Nederland		Deutschland (BR)		Italia	
		intra	extra	intra	extra	intra	extra	intra	extra	intra	extra	intra	extra
		735 WASSERFAHRZEUGE	1000\$	5557	2652	1883 1003	1094 7507	337 525	117 130	731 835	451 154	2315 4581	889 4600
812 SANIT U HYG ARTKL HEIZK USM	1000\$	16829	5238	2089 2569	456 1190	669	24	12524 4000	1945 696	2372 2086	4366 2258	1437	673
821 MOEBEL	1000\$	35558	6760	6329 6919	1046 1133	2977 3680	565 535	565 4796	696 832	2086 3016	2258 2682	1437	673
831 REISEARTIKEL TAESCHNERW U DGL	1000\$	4922	1664	6479 6338	1084 1244	3403	434	4533 4235	692 780	2698 2326	2201 2501	949	325
841 BEKLEIDUNG	1000\$	129591	49305	13007 12212	1531 1773	5316	556	10146 936	1358 1553	7371 2129	4074 971	134	109
842 PELZWAREN	1000\$	1973	2973	1063 897	204 172	1049 924	93 83	1108 867	176 179	2769 1381	1381 858	393	35
851 SCHUHE	1000\$	33818	7058	855 5289	217 1261	3300	334	559 4884	166 768	1536 16838	537 3483	206	210
861 FEINMECH U OPT ERZEUGNISSE	1000\$	29757	38959	3091 2830	833 1034	4712 4681	2590 2364	5797 5448	7291 6882	13161 6882	5571 13161	5399	
862 PHOTOCHEMISCHE ERZEUGNISSE	1000\$	15067	7617	10239 10497	10523 11062	4745 4681	2824 2364	6415 5448	8519 6917	4682 5460	14303 13850	3779	2064
863 KINOFILME BELICHTET ENTWICK	1000\$	805	1148	1947 193	615 268	96	230	79 74	87 4	57 341	589 575	51	200
864 UHREN	1000\$	6485	10118	191 250	255 286	119	139	55 55	43 42	319 520	583 503	1117	2433
891 MUSIKINSTR PLATTENSP SCHALLP	1000\$	18876	11751	1846 1714	2595 2399	843	842	791 967	230 457	139 2027	575 4095	1117	2433
892 DRUCKEREIERZEUGNISSE	1000\$	24361	10731	5439 6386	1343 1658	2407 2724	1740 1483	6143 4413	2995 3570	3186 4654	4641 6097	1701	1032
893 KUNSTSTOFFWAREN ANG	1000\$	20103	5121	6875 8164	1889 1889	1588	1588	885 1019	3024 2727	4171 4826	5950 5588	1205	683
894 KINDERWAGEN SPORTART SPIELZG	1000\$	15863	16522	11863 4547	4627 2375	1805	1021	6839 2498	839 1846	4079 3499	1832 5175	1389	2502
895 BUEROBEDARF	1000\$	3479	2146	3288 1115	1837 802	557	160	1480 624	1296 299	3018 396	5609 596	787	289
896 KUNSTGEGENSTAENDE UND DGL	1000\$	855	3528	1227 116	873 456	665	222	759 85	321 349	607 1070	646 5135	59	351
897 SCHMUCK GOLD UND SILBERWAREN	1000\$	7309	2516	151 964	739 817	210	262	19 549	429 108	611 4748	2447 892	129	311
899 BEARBEITETE WAREN A N G	1000\$	9191	9722	1165 2346	760 2297	1801	801	1747 1773	137 1327	3902 3106	782 4207	1106	1090
911 POSTPAKETE ANDERW N ZUGEORDN	1000\$	3215	1499	2735 2567	2227 2170	1718	684	2039 2013	1886 1634	2833 2027	4954 4375		
931 RUECKWAR U BESOND EIN U AUSF	1000\$	231	586	111 93	113 64	44	15	5015 5311	1683 1919	341 1972	1736 1972		
941 ZOOTIERE HUNDE KATZEN U DGL	1000\$	266	519	114 101	94 86	54	62	8 13	161 153	59 67	143 173	31	59
951 KRIEGSWAFFEN UND MUNITION	1000\$	1713	1740	115 1165	1467 760	54	46	1552 1596	1571 583	149 111	163 124	12	6
961 NICHT IN UMLAUF BEF MUENZEN	1000\$	3	1419	94 94	185 185	7	6	1 9	2 4	144 1	248 27	280	
					128		1		5	2	2055		

(1) Siehe Fußnote a), Tab. 5.

export

Waren - Produits	Monat Mois 1969	EWG - CEE		France (1)		Belg. - Lux.		Nederland		Deutschland (BR)		Italia	
		intra	extra	intra	extra	intra	extra	intra	extra	intra	extra	intra	extra
735 BATEAUX	1000\$	4736	34607	542	1582	407	27	1331	15651	1818	11325	638	6022
	SEP			440	9192	4221	3190	2190	9776	652	34341		
	OCT			248	4281	428	322	961	5900	2261	3709		
	NOV			24094	20236	748	23	2666	26255	959	41301		
	DEC			1262	1337	2967	351	1674	1056	8895	5527	2408	2279
812 APP SANIT HYG CHAUFF ECLAIR	1000\$	17206	10550	2294	1740	3627	375	2238	822	10322	7103		
	SEP			1798	1765	3277	391	2093	886	9178	6020		
	OCT			1917	2255	3368	1789	1789	851	8274	6347		
	NOV			1614	1621	10108	427	2925	651	15032	6653	4977	3732
	DEC			2021	2602	13727	778	3949	832	17587	8124		
821 MEUBL SOMMIERS LITERIE SIM	1000\$	34656	13084	1759	2400	9638	494	3365	820	15274	7770		
	SEP			2150	3019	10452	438	3434	799	14583	7622		
	OCT			434	718	4806	127	4027	256	1508	2584	2188	2472
	NOV			772	1260	489	131	507	251	1980	2900		
	DEC			549	1210	488	95	337	177	1699	2375		
841 VETEMENTS	1000\$	141276	60994	534	1404	319	134	252	204	1061	1727		
	SEP			16683	12053	23933	2187	15646	2210	28604	17309	56410	27225
	OCT			2211	16277	21423	2805	17871	2349	27416	18267		
	NOV			12839	13695	17297	2392	12420	1962	14545	13651		
	DEC			12392	14785	18516	2624	10245	1465	11111	10910		
842 FOURRURES SF ART CHAPELLERIE	1000\$	2061	1877	1005	559	290	28	155	73	425	1128	186	89
	SEP			174	718	347	52	66	47	166	1166		
	OCT			875	442	248	75	101	101	309	167		
	NOV			441	413	245	50	144	71	233	535		
	DEC			4836	5083	1733	416	2266	627	3968	5510	21583	25129
851 CHAUSSURES	1000\$	34386	36765	4974	6522	1425	320	1870	530	3268	6350		
	SEP			401	6898	1156	540	1261	819	1569	3637		
	OCT			3925	584	1156	429	917	723	2062	4200		
	NOV			3745	6756	1681	683	6798	3229	18567	34993	2783	4534
	DEC			5696	9734	1726	640	8303	3509	22844	42577		
861 APP SCIENTIF ET D OPTIQUE	1000\$	33574	50195	4148	9383	1445	539	7893	3021	20984	40488		
	SEP			5048	11618	1649	6036	9159	3021	20984	40488		
	OCT			3646	3646	1491	6036	1888	2171	21179	43188		
	NOV			4460	1916	4662	6921	1255	1042	4334	7141	1009	1675
	DEC			3392	1309	4391	7076	1013	919	3685	5987		
862 FOURNITURES PHOTOCINEMA	1000\$	13327	16582	3491	2158	5500	7179	1346	585	3495	6362		
	SEP			130	537	49	97	5	9	51	248		
	OCT			122	430	70	102	5	13	181	183		
	NOV			172	541	108	28	14	14	68	288		
	DEC			1620	2295	71	119	116	88	4090	17366	1291	1317
864 HORLOGERIE	1000\$	7194	11385	197	3056	81	119	169	116	5437	10520		
	SEP			1840	2814	142	66	156	64	4740	9352		
	OCT			1917	3217	59	79	177	51	4308	9163		
	NOV			1155	2058	5541	602	5178	5363	8074	11207	2042	2616
	DEC			1983	2350	4586	641	5695	5990	9471	14919		
891 INSTR MUSIQUE PHONOS DISQUES	1000\$	21990	21846	1849	4988	4298	70	5698	5003	3984	13946		
	SEP			2001	8041	6407	801	8193	3829	9009	5924		
	OCT			3207	8282	5033	1073	4309	3600	5422	11847	5696	4311
	NOV			4453	9539	4894	958	4941	3893	6914	17270		
	DEC			4061	9279	4582	1039	4209	3117	5436	14433		
892 OUVRAGES IMPRIMES	1000\$	23667	29113	4328	10119	5880	827	4005	244	6414	12682		
	SEP			2783	1672	4115	276	2787	694	7188	6094	4198	4046
	OCT			3582	2497	3752	291	2913	828	9035	7590		
	NOV			2719	2086	3296	300	2624	700	8174	6559		
	DEC			3079	2552	4181	379	2619	677	7791	6934		
893 OUVR ET ART EN MAT PLAST NDA	1000\$	21071	12782	1736	8483	777	1573	2359	559	5439	8068		
	SEP			2341	8297	919	3243	3016	608	6263	9419		
	OCT			1684	2366	673	871	2140	476	4760	6828		
	NOV			1446	2662	710	581	1250	300	3015	5433		
	DEC			215	845	98	216	215	316	2092	3673	757	1081
894 ARTICLES DE BUREAU	1000\$	3677	6133	578	1358	289	181	294	367	2299	4541		
	SEP			466	876	164	115	233	298	1933	4337		
	OCT			507	1061	220	119	209	295	2113	4630		
	NOV			246	2067	163	410	132	456	345	1713	45	373
	DEC			435	4176	436	161	161	344	427	2568		
896 OBJETS D ART ET ANTIQUITE	1000\$	931	5019	346	3700	139	158	199	888	566	2208		
	SEP			408	4664	294	164	145	559	453	7083		
	OCT			561	1710	360	91	81	61	2448	6047	7553	5664
	NOV			892	2531	494	192	137	79	3543	7848		
	DEC			1063	2367	429	125	132	60	2691	7841		
899 ARTICLES MANUFACTURES NDA	1000\$	9789	12720	914	2292	384	163	181	87	2369	6062		
	SEP			1637	2206	1093	670	1099	571	4412	6417	1548	2856
	OCT			2132	2557	1012	754	1296	742	5529	7651		
	NOV			1768	2501	1086	617	1189	680	4320	6761		
	DEC			1796	3064	1490	671	1060	578	4171	6178		
911 COLIS POSTAUX NON CL AILL	1000\$	1101	3163	504	2300	3	4	765	959	1053			
	SEP			938	3188	3	4	765	959	1053			
	OCT			923	3767	7	3	812	1220	1136			
	NOV			1314	4804	2	8	973	1136	1136			
931 MARCH EN RETOUR TRANSAC SPEC	1000\$		1835										
	SEP												
	OCT												
	NOV												
	DEC												
941 ANIMAUX ZOO CHIENS CHATS SIM	1000\$	228	276	12	30	49	43	141	125	24	85	2	3
	SEP			6	29	66	60	195	294	27	137		
	OCT			8	28	70	30	155	186	20	149		
	NOV							110	150	20	116		
	DEC							1140	646	28	390		
951 ARMURERIE MUNITIONS GUERRE	1000\$	1222	1199					1408	456	65	512		163
	SEP							793	170	44	200		
	OCT							928	403	30	667		
	NOV								4	4	39		
	DEC								8	1	1		
961 MONNAIES HORS CIRCUL SF DR	1000\$		44		1								
	SEP				2								
	OCT				1								
	NOV						1						
	DEC												

(1) Voir note a) du tab. 5.

ENTWICKLUNG DES HANDELS
der wichtigsten Drittländer

TAB. 10

Mio \$

Période Zeitraum	Grèce Griechenland 1)		Turquie Türkei 1)		Royaume-Uni Großbritannien		Norvège Norwegen		Suède Schweden		Danemark Dänemark	
	Monde	CEE	Welt	EWG	Monde	CEE	Monde	CEE	Welt	EWG	Monde	CEE
Import												
					G		G ²⁾		G ²⁾		G ²⁾	
1958	564,9	204,7	315,1	101,9	10 488,1	1 491,5	1 309,9	463,0	2 366,3	989,0	1 359,4	483,5
1960	702,0	236,1	467,6	166,3	12 713,9	1 853,0	1 459,3	480,1	2 899,2	1 154,0	1 799,2	692,8
1961	714,0	272,2	509,4	165,7	12 314,2	1 897,4	1 614,0	521,2	2 920,6	1 167,0	1 863,9	735,1
1962	701,2	303,8	622,1	188,2	12 577,6	1 983,9	1 654,3	517,2	3 114,1	1 268,8	2 122,2	802,0
1963	804,2	320,2	690,6	196,9	13 496,5	2 154,4	1 821,0	543,1	3 389,1	1 318,2	2 120,1	761,2
1964	885,1	374,6	542,0	155,8	15 437,7	2 563,4	1 982,3	571,5	3 853,0	1 440,0	2 604,6	922,8
1965	1 133,7	469,2	576,7	164,4	16 103,1	2 785,2	2 205,7	643,9	4 378,4	1 643,4	2 811,2	1 000,1
1966	1 222,9	503,9	724,7	238,6	16 671,1	3 090,5	2 402,6	668,8	4 573,8	1 650,6	2 990,0	1 028,5
1967	1 186,3	527,4	690,8	240,0	17 713,7	3 477,2	2 746,3	690,4	4 700,9	1 654,9	3 133,8	1 026,1
1968	1 391,7	607,1	770,4	284,4	18 958,6	3 761,3	2 705,5	667,6	5 125,5	1 755,1	3 213,2	1 051,7
1969					19 956,3	3 863,8	2 942,9	792,0	5 899,0	2 012,8	3 799,2	1 274,8
Part des import. totales 3)	CEE	43,6 %	CEE	36,9 %	CEE	19,4 %	CEE	26,9 %	CEE	34,1 %	CEE	33,6 %
	Etats-Unis	7,7 %	Etats-Unis	15,8 %	Etats-Unis	13,5 %	Suède	18,9 %	Roy.-Uni	13,8 %	Suède	15,6 %
1968	I	267,5	127,2	184,8	77,4	4 788,2	999,1	676,4	1 289,7	439,3	774,8	239,9
	II	336,8	164,0	212,8	83,6	4 674,3	894,8	696,9	1 199,3	411,0	790,9	265,6
	III	341,0	148,8	176,9	59,3	4 702,5	922,4	634,9	1 226,5	417,4	765,1	255,7
	IV	446,5	167,1	196,0	64,1	4 872,6	968,2	702,2	1 407,4	493,5	884,2	290,3
1969	I	416,4	160,5	203,1	74,0	4 942,1	969,9	679,7	1 289,7	439,3	877,2	287,3
	II	379,0	168,1	201,3	81,8	5 108,2	966,8	701,1	1 460,9	487,5	961,2	313,4
	III	363,8	168,0	175,8	59,7	4 893,5	926,0	690,6	1 430,8	496,4	923,9	324,3
	IV					5 101,4	1 015,8	869,5	1 609,5	544,6	1 037,0	350,0
1968	O	146,2	56,0	62,0	17,9	1 722,8	342,0	248,3	59,1	491,8	169,8	97,6
	N	143,5	51,6	71,7	25,2	1 645,3	312,5	239,6	67,1	469,6	168,0	87,8
	D	156,7	59,6	62,3	20,9	1 504,5	313,8	214,4	51,5	445,9	155,7	104,9
1969	J	130,3	56,4	61,5	20,8	1 760,8	347,0	236,2	60,6	489,7	161,1	93,3
	F	142,4	45,2	67,9	21,8	1 531,7	306,7	206,4	52,6	422,9	142,7	91,0
	M	143,7	58,9	73,7	31,4	1 649,6	316,2	237,1	61,9	482,0	180,3	103,0
	A	104,0	47,6	62,0	29,4	1 701,0	317,6	218,6	57,7	475,8	160,1	103,0
	M	132,3	62,0	62,0	24,4	1 742,6	325,1	253,8	61,7	470,9	152,2	95,2
	J	142,6	58,6	77,3	28,0	1 664,6	324,1	228,8	64,4	514,2	175,2	115,2
	J	124,6	63,1	65,6	21,7	1 791,6	319,6	219,9	56,6	462,3	167,7	107,0
	S	102,5	52,3	55,0	20,6	1 552,2	292,9	213,1	65,5	416,5	148,6	103,6
	O	136,7	52,6	55,2	17,4	1 549,7	283,5	257,6	63,9	552,0	180,1	113,7
	N	137,2	53,1	55,2	18,0	1 807,1	367,5	258,8	69,4	549,3	187,1	111,5
	D	133,0	61,3	55,2	18,0	1 594,6	328,8	283,6	73,7	523,5	176,4	108,1
						1 699,7	319,5	327,1	104,1	536,7	181,1	130,4
export												
					G		G ²⁾		G ²⁾		G ²⁾	
1958	231,8	98,1	264,0	89,8	9 276,0	1 285,7	743,3	202,0	2 087,9	647,2	1 244,4	395,0
1960	203,2	66,8	320,4	106,9	10 348,7	1 587,9	879,2	225,9	2 564,3	811,0	1 470,8	434,0
1961	223,3	68,1	347,2	128,3	10 754,4	1 865,5	929,5	230,6	2 737,6	902,9	1 513,8	440,1
1962	248,6	88,7	381,1	154,2	11 058,6	2 188,1	972,9	262,3	2 922,5	961,8	1 629,6	463,1
1963	290,1	95,0	368,1	139,8	11 854,7	2 500,0	1 073,1	289,0	3 202,0	1 025,8	1 870,2	539,4
1964	308,6	115,6	410,8	137,6	12 341,2	2 538,9	1 290,3	338,3	3 671,9	1 161,8	2 082,2	584,1
1965	327,8	122,0	458,9	155,4	13 722,2	2 744,8	1 442,6	361,1	3 973,1	1 234,8	2 273,3	621,6
1966	406,0	144,0	490,5	171,4	14 660,9	2 920,5	1 561,8	379,3	4 272,5	1 293,2	2 401,8	610,6
1967	495,2	199,9	522,7	176,7	14 372,0	2 871,2	1 736,4	404,4	4 527,5	1 212,5	2 473,9	565,9
1968	467,8	222,6	496,4	164,1	15 346,3	3 099,2	1 937,5	453,1	4 939,4	1 338,4	2 582,3	602,2
1969					17 515,2	3 804,1	2 202,9	560,6	5 688,0	1 582,2	2 956,9	680,7
Part des export. totales 4)	CEE	47,6 %	CEE	33,1 %	CEE	21,7 %	CEE	25,4 %	CEE	27,8 %	CEE	23,0 %
	Etats-Unis	10,2 %	Etats-Unis	14,6 %	Etats-Unis	15,2 %	Roy.-Uni	17,2 %	Roy.-Uni	13,0 %	Roy.-Uni	19,7 %
1968	I	107,6	37,9	157,0	38,2	3 739,4	771,0	464,2	113,6	1 164,0	321,6	154,9
	II	98,0	42,1	74,8	20,3	3 736,6	762,2	477,8	105,6	1 214,3	325,1	141,2
	III	98,8	55,4	74,0	32,4	3 756,2	722,8	440,2	106,4	1 212,6	327,4	142,7
	IV	163,4	87,2	190,5	73,2	4 097,2	838,7	556,4	127,1	1 354,0	365,5	160,2
1969	I	105,1	43,3	126,1	38,8	3 975,5	843,5	573,9	133,1	1 315,4	368,5	172,1
	II	117,7	43,8	118,8	31,5	4 428,4	913,5	544,9	131,6	1 432,5	405,4	175,1
	III	119,9	72,2	104,0	50,7	4 376,4	904,3	510,2	134,7	1 347,6	377,9	155,4
	IV					4 712,6	989,9			1 592,3	430,7	178,1
1968	O	46,4	29,7	62,3	24,5	1 289,4	264,4	191,1	40,5	462,7	130,1	53,9
	N	45,8	25,5	70,9	24,5	1 501,4	323,4	184,8	39,8	464,2	121,0	52,2
	D	71,2	31,9	57,3	24,2	1 306,3	250,8	180,5	46,9	427,1	114,3	54,1
1969	J	35,5	15,7	49,6	14,3	1 363,9	278,7	190,2	41,2	449,9	124,7	59,4
	F	39,2	15,7	43,0	12,1	1 249,2	267,6	181,4	41,8	400,4	116,2	56,6
	M	30,4	11,9	33,5	12,3	1 362,5	297,2	202,3	50,1	465,2	127,6	56,0
	A	38,5	13,9	46,2	13,4	1 384,8	289,7	203,6	40,7	426,1	119,2	59,3
	M	44,2	12,8	39,2	10,7	1 516,0	309,4	179,2	44,5	493,3	134,4	55,9
	J	35,1	17,1	33,4	7,4	1 527,6	314,5	182,1	46,4	513,2	151,9	59,8
	J	41,1	20,6	22,8	7,5	1 522,9	329,4	162,2	50,4	442,6	128,3	49,2
	A	39,4	20,5	32,3	11,2	1 425,8	274,1	158,5	40,9	419,3	110,3	47,6
	S	39,4	31,1	48,9	32,0	1 427,7	300,8	189,5	43,4	485,7	139,3	58,6
	O	50,4	22,9	63,8	35,1	1 488,1	315,9	190,9	52,9	502,9	140,8	60,9
	N					1 654,0	332,8	186,2	50,2	540,0	144,4	55,6
	D					1 570,5	341,2	196,8	55,2	549,4	145,5	61,6

1) Assoziiert. 2) Ab 1959.

3) Anteil der EWG und des wichtigsten Nicht-EWG-Landes in vH des Gesamthandels im letztverfügbaren Jahr.

1) Pays associé. 2) A partir de 1959.

3) Pourcentages du commerce avec la CEE et avec le principal autre pays partenaire, par rapport au commerce total dans la dernière année disponible

TAB. 10

ÉVOLUTION DU COMMERCE
des principaux pays tiers

Mio \$

Période Zeitraum	Suisse Schweiz		Autriche Österreich		Portugal		Irlande Irland		Finlande Finnland		Espagne Spanien	
	Welt	EWG	Monde	CEE	Monde	CEE	Welt	EWG	Welt	EWG	Welt	EWG
Import												
1958	1 707,1	1 003,3	1 073,5	583,3	479,4	187,7	555,5	61,7	728,5	213,8	872,5	196,6
1960	2 245,1	1 369,9	1 415,8	799,6	543,8	208,4	633,9	82,1	1 063,4	367,2	722,9	182,2
1961	2 714,3	1 694,8	1 484,7	883,8	653,7	249,1	728,5	99,0	1 150,8	402,9	1 092,3	285,2
1962	3 021,7	1 907,3	1 552,1	919,1	586,5	214,8	766,2	121,2	1 228,3	413,2	1 569,4	467,1
1963	3 255,3	2 084,1	1 675,4	976,6	650,9	225,6	857,9	130,7	1 208,4	361,8	1 955,2	656,5
1964	3 616,3	2 242,6	1 863,3	1 095,8	761,0	251,6	973,9	152,3	1 505,0	447,5	2 259,1	811,9
1965	3 706,4	2 305,1	2 100,2	1 243,2	895,9	313,0	1 040,5	158,9	1 645,7	507,7	3 018,7	1 127,7
1966	3 957,3	2 351,6	2 327,2	1 367,5	1 011,6	349,8	1 043,3	140,8	1 726,4	492,3	3 590,6	1 345,2
1967	4 216,2	2 513,4	2 309,3	1 352,8	1 013,3	340,0	1 074,0	156,6	1 810,8	493,6	3 483,7	1 286,7
1968	4 519,7	2 687,0	2 497,0	1 433,8	1 043,0	355,9	1 174,3	192,0	2 090,1	552,2	3 505,3	1 211,0
1969	5 290,3	3 073,6									4 232,9	1 470,2
Part des import. totales 1)	CEE Etats-Unis	58,1 % 8,5 %	CEE Suisse	57,4 % 7,5 %	CEE Roy.-Uni	34,1 % 13,4 %	CEE Roy.-Uni	16,4 % 50,6 %	CEE U.R.S.S.	26,4 % 16,5 %	CEE Etats-Unis	34,7 % 17,2 %
1968 I	1 073,7	626,0	614,0	355,9	199,1	61,2	276,7	47,3	471,8	123,4	853,6	298,9
II	1 086,4	648,3	594,9	338,8	274,2	94,3	297,9	47,3	569,1	150,0	868,5	289,7
III	1 132,2	673,3	629,2	362,9	250,7	87,3	279,6	44,4	466,4	121,2	847,2	280,4
IV	1 227,5	739,4	658,6	376,3	319,0	113,1	320,1	53,0	582,8	157,6	936,0	332,0
1969 I	1 166,1	686,8	641,3	362,2	173,3	60,5	320,7	55,1	461,8	111,9	930,9	349,8
II	1 293,9	746,8	692,3	393,8	279,2	97,0	382,6	60,6	476,7	136,9	1 055,2	385,5
III	1 323,2	766,3	714,5	397,9	257,3	93,7	336,2	50,4	480,8	129,8	1 045,4	347,5
IV	1 501,8	866,0									1 201,5	387,4
1968 O	439,2	262,6	227,3	129,5	109,9	38,3	108,8	18,1	184,4	48,6	312,9	105,7
N	386,3	231,0	221,6	123,6	111,5	40,5	108,8	17,7	190,6	47,9	314,4	115,3
D	402,0	245,8	209,7	123,1	97,6	34,3	102,5	17,2	207,8	61,1	308,7	111,0
1969 J	376,7	213,8	211,1	114,8	23,1	7,3	115,6	20,4	150,5	35,8	332,4	117,1
F	364,0	219,6	204,6	117,7	69,5	23,2	95,6	17,2	158,7	33,7	276,8	106,4
M	425,4	253,4	225,6	129,6	80,7	30,0	109,6	17,4	152,4	42,3	321,7	126,3
A	421,4	245,1	235,4	135,0	92,3	32,7	138,9	24,2	146,6	41,5	353,9	131,9
M	424,0	247,4	230,4	130,9	97,1	34,6	127,1	19,7	176,3	49,2	369,8	130,9
J	448,5	254,3	226,4	128,0	89,8	29,7	116,6	16,7	153,8	46,2	331,5	122,7
J	464,5	278,8	243,7	138,3	87,1	30,6	127,2	19,3	154,4	41,4	332,0	121,1
A	402,5	222,7	219,3	123,6	83,8	33,3	94,6	15,5	140,2	40,0	358,1	114,2
S	456,2	264,8	251,5	136,0	86,4	29,8	114,4	15,6	186,2	48,4	355,3	112,3
O	521,7	300,5	277,7	159,4	122,0	40,6	137,1	19,0	205,9	63,9	418,2	134,6
N	475,5	275,0	251,4	141,6	156,2	54,4	116,3	17,0	178,0	43,7	399,7	127,9
D	504,6	290,5									383,6	124,9
export												
1958	1 547,2	606,2	917,8	455,5	287,6	71,2	366,0	17,0	774,6	207,1	485,8	136,9
1960	1 892,0	782,3	1 119,9	562,7	325,3	70,6	426,7	27,7	989,0	278,1	726,8	279,9
1961	2 052,9	851,2	1 202,3	595,7	330,7	71,7	502,5	34,0	1 054,4	326,2	709,4	267,0
1962	2 229,3	935,9	1 263,2	631,6	367,0	84,8	487,2	30,8	1 104,1	316,2	734,2	278,5
1963	2 429,8	1 027,6	1 325,2	662,2	416,9	90,5	548,5	43,7	1 149,4	342,2	735,6	278,8
1964	2 667,1	1 079,4	1 444,3	686,6	512,2	106,0	622,7	72,0	1 291,3	394,8	954,7	371,5
1965	2 992,7	1 191,7	1 600,3	746,6	569,3	117,1	627,0	79,6	1 426,8	400,2	966,5	345,1
1966	3 305,4	1 256,6	1 683,1	751,1	626,8	119,4	681,6	74,9	1 505,3	413,9	1 253,5	419,6
1967	3 522,8	1 265,2	1 808,2	735,6	684,6	115,5	784,3	66,7	1 634,6	386,0	1 384,1	446,6
1968	4 037,2	1 474,3	1 989,1	803,3	734,0	123,1	795,4	71,4	2 146,8	528,5	1 589,2	454,1
1969	4 656,1	1 742,3									1 900,2	597,8
Part des export. totales 1)	CEE Etats-Unis	37,4 % 9,4 %	CEE Suisse	40,4 % 9,2 %	CEE Roy.-Uni	16,8 % 20,1 %	CEE Roy.-Uni	9,0 % 69,4 %	CEE Roy.-Uni	24,6 % 20,6 %	CEE Etats-Unis	31,5 % 15,0 %
1968 I	921,6	342,8	449,2	183,0	137,2	22,0	178,9	19,5	435,7	107,5	385,2	125,6
II	966,5	365,3	485,5	196,6	169,6	27,1	192,3	16,2	569,0	130,5	365,6	99,6
III	900,1	352,3	497,7	199,3	184,1	28,2	210,4	16,2	528,5	130,1	353,3	78,5
IV	1 159,3	413,8	556,7	224,1	243,1	45,7	214,2	19,6	613,6	160,7	485,1	150,4
1969 I	1 051,7	408,6	526,1	225,2	144,9	27,0	192,6	20,1	406,4	96,2	472,5	161,2
II	1 134,4	429,2	580,5	246,3	211,5	36,4	220,6	25,2	479,4	109,0	449,5	134,3
III	1 136,2	412,1	624,5	256,0	192,6	32,4	232,0	25,9	519,1	133,5	402,4	111,6
IV	1 345,3	498,3									575,7	190,1
1968 O	398,0	146,0	193,7	79,0	73,2	12,3	75,0	6,4	208,8	49,7	141,0	36,6
N	395,9	135,1	183,4	75,5	76,9	13,4	78,5	6,5	213,2	60,3	151,8	45,4
D	365,4	132,7	179,6	69,7	93,0	19,9	60,7	6,7	191,6	50,7	129,3	68,4
1969 J	307,1	125,8	156,6	71,1	18,0	3,4	69,6	6,8	140,8	36,4	153,5	50,5
F	352,1	132,6	172,4	73,2	63,5	11,7	52,7	6,2	117,1	26,7	140,9	53,9
M	392,6	150,3	197,2	80,9	63,5	11,9	70,3	7,1	148,5	33,2	178,1	56,9
A	371,4	142,2	191,0	81,8	79,4	13,2	73,5	8,3	132,3	29,9	166,0	47,5
M	374,4	138,4	191,0	80,2	68,1	12,0	77,3	8,8	179,4	40,1	145,4	43,8
J	388,7	148,6	198,5	84,3	63,0	11,1	69,8	8,2	186,6	41,2	138,1	42,9
J	411,5	152,4	215,4	87,8	65,7	9,5	80,4	10,1	176,9	43,4	148,3	45,2
A	307,3	108,5	182,6	74,3	67,0	11,8	65,1	7,4	167,7	43,7	138,6	36,6
S	417,4	151,2	226,5	93,9	59,9	11,2	86,5	8,4	194,5	46,4	115,5	29,9
O	466,7	178,6	243,9	100,7	71,3	11,9	86,6	9,3	210,7	46,8	148,1	40,3
N	428,4	154,9	225,6	90,0	91,8	17,4	83,6	8,7	170,1	42,4	182,0	50,3
D	450,2	164,8									245,6	99,5

1) Anteil der EWG und des wichtigsten Nicht-EWG-Landes in vH des Gesamthandels im letztverfügbaren Jahr.

1) Pourcentages du commerce avec la CEE et avec le principal autre pays partenaire, par rapport au commerce total dans la dernière année disponible.

ENTWICKLUNG DES HANDELS
der wichtigsten Drittländer

TAB. 10

Mio \$

Période Zeitraum	Yougoslavie Jougoslawien		Pologne Polen		Rép. Afrique du Sud Republik Südafrika		Etats-Unis Vereinigte Staaten		Canada Kanada		Brésil Brasilien		
	Monde	CEE	Welt	EWG	Monde	CEE	Welt	EWG	Monde	CEE	Welt	EWG	
Import													
					G (fob)		(fob)		(fob)		G		
1958	684,6	187,2	1 226,8	138,1	1 555,4	282,4	13 208,0	1 657,2	5 351,2	252,8	1 352,9	234,5	
1960	326,4	268,9	1 495,0	150,8	1 556,0	295,5	15 014,0	2 258,4	5 663,2	301,9	1 462,8	294,3	
1961	910,3	324,8	1 686,7	137,2	1 400,5	285,3	14 628,4	2 223,4	5 696,4	314,2	1 461,6	262,9	
1962	887,5	251,6	1 885,4	134,4	1 436,2	278,5	16 240,3	2 439,3	5 851,8	318,8	1 475,5	302,1	
1963	1 056,7	284,8	1 979,0	163,8	1 697,6	334,5	17 013,7	2 515,0	6 081,4	316,7	1 487,0	297,2	
1964	1 321,6	373,6	2 072,3	187,2	2 150,0	433,2	18 599,9	2 831,3	6 943,5	376,4	1 265,6	210,8	
1965	1 288,6	330,2	2 340,3	208,6	2 461,2	521,0	21 290,0	3 326,6	7 985,9	475,4	1 097,5	186,8	
1966	1 575,6	410,0	2 494,1	239,6	2 306,8	460,1	25 366,6	4 098,4	9 126,8	509,4	1 497,0	257,7	
1967	1 707,6	656,9	2 644,8	268,2	2 689,7	607,7	26 732,3	4 444,8	10 251,4	579,8	1 670,2	319,7	
1968	1 796,5	701,2	2 853,1	361,9	2 637,9	646,1	33 001,8	5 856,1	11 424,1	612,1	2 134,2	447,1	
1969			3 210,1	378,0									
Part des import. totales 1)	CEE U.R.S.S.	39,0 % 10,5 %	CEE U.R.S.S.	11,8 % 37,4 %	CEE Roy.-Uni	24,5 % 23,9 %	CEE Canada	17,7 % 27,0 %	CEE Etats-Unis	5,4 % 73,4 %	CEE Etats-Unis	19,1 % 34,3 %	
1968	I	373,6	142,3	616,2	96,1	650,5	157,1	7 660,3	1 403,1	2 594,4	117,1	441,1	88,6
	II	464,4	178,4	689,9	74,8	651,8	162,9	8 294,8	1 473,4	2 963,5	158,7	539,9	118,8
	III	462,8	184,7	667,8	78,8	651,7	149,0	8 317,1	1 491,9	2 663,8	156,7	581,3	122,8
	IV	495,7	195,8	879,2	112,4	683,9	177,1	8 729,6	1 487,7	3 202,4	179,6	571,9	116,8
1969	I	494,0	181,3	628,4	80,3	653,1	167,0	7 462,9	1 037,0	3 018,5	137,8	497,8	116,1
	II	545,4	212,2	789,9	85,8	733,0	167,0	9 660,2	1 688,6	3 533,8	201,9		
	III	540,7	219,4	770,6	94,7			9 122,4	1 540,5				
	IV			1 021,5	123,4								
1968	O	150,6	61,8	233,2	32,0	245,3	61,9	2 926,7	477,5	1 120,1	57,8	189,8	38,6
	N	161,5	64,0	249,6	29,3	230,4	60,9	2 816,3	497,8	1 074,4	67,2	194,6	41,4
	D	183,5	70,0	396,4	51,1	208,2	54,3	2 986,6	512,4	1 007,9	54,6	187,5	36,8
1969	J	177,2	65,4	125,3	14,5	206,9*	55,8*	2 094,6	252,2	1 039,6	47,6	168,0*	40,5*
	F	139,7	52,1	216,0	30,0	206,9*	55,8	2 405,8	331,7	957,8	42,9	168,0*	40,5*
	M	177,1	63,8	287,1	35,9	239,3	55,4	2 962,6	453,1	1 021,1	47,3	161,8	35,2
	A	174,8	66,2	215,6	25,5	249,0*	56,4*	3 279,9	586,0	1 152,2	63,1		
	M	181,6	72,3	261,1	27,3	249,0*	56,4*	3 198,4	563,6	1 211,5	69,2		
	J	189,0	73,7	313,2	33,0	235,0	54,2	3 182,0	539,0	1 170,5	69,7		
	J	205,3	84,2	223,1	25,3			3 129,4	566,4	1 063,3	61,9		
	A	169,6	70,9	270,9	32,8			2 886,9	493,2	886,4	58,5		
	S	165,8	64,3	276,6	36,6			3 106,2	480,9				
	O			259,3	28,5			3 435,8	578,0				
	N			291,0	35,4			2 948,1	479,8				
	D			471,2	59,5								
export													
					N		N		G		N		
1958	441,7	125,3	1 059,4	120,1	1 059,9	174,5	17 751,0	2 400,0	5 080,1	437,0	1 243,0	217,8	
1960	566,2	144,9	1 325,5	137,5	1 104,5	190,4	20 358,0	3 403,2	5 562,0	456,4	1 270,7	241,1	
1961	568,9	147,8	1 503,6	153,6	1 183,5	231,9	20 629,0	3 505,4	5 819,5	488,9	1 403,6	313,8	
1962	691,1	188,4	1 646,1	171,0	1 332,8	255,9	21 285,5	3 583,7	5 933,4	431,3	1 214,6	289,6	
1963	790,3	268,3	1 770,0	179,5	1 386,4	272,2	22 921,7	3 887,2	6 472,7	451,6	1 407,0	393,7	
1964	892,4	245,4	2 096,4	207,9	1 458,5	272,7	25 987,3	4 482,4	7 698,5	524,5	1 430,9	373,0	
1965	1 091,5	277,2	2 227,9	234,8	1 474,5	274,6	27 006,0	4 905,9	8 107,2	588,2	1 595,7	412,4	
1966	1 229,0	339,8	2 272,1	253,2	1 667,9	312,3	29 899,1	5 264,4	9 551,4	596,9	1 741,2	430,6	
1967	1 252,9	371,5	2 526,6	251,6	1 898,0	339,3	31 237,0	5 585,5	10 555,3	637,2	1 654,6	452,4	
1968	1 259,5	353,4	2 857,8	288,4	2 110,2	371,1	33 924,9	5 995,5	12 558,0	706,3	1 882,1	479,9	
1969			3 143,4	311,5									
Part des export. totales 1)	CEE U.R.S.S.	28,1 % 16,4 %	CEE U.R.S.S.	9,9 % 35,7 %	CEE Roy.-Uni	17,6 % 31,6 %	CEE Canada	17,7 % 23,4 %	CEE Etats-Unis	5,6 % 79,0 %	CEE Etats-Unis	25,5 % 33,3 %	
1968	I	256,3	79,6	580,4	65,3	536,2	96,3	8 028,5	1 381,3	2 784,8	137,5	388,8	88,7
	II	305,5	90,8	704,1	66,5	530,1	101,0	8 575,5	1 533,9	3 241,6	171,5	453,2	114,9
	III	329,3	90,1	674,5	62,6	528,8	79,5	8 417,9	1 553,6	3 114,6	197,2	548,2	139,9
	IV	368,4	92,9	898,9	94,0	515,1	94,3	8 903,0	1 526,7	3 417,0	200,1	491,9	136,4
1969	I	285,7	97,9	653,1	65,3	515,5	90,3	7 591,1	1 320,3	3 208,1	165,7	434,1	136,2
	II	355,6	111,9	811,3	77,2	530,8	104,6	10 189,3	1 867,7	3 524,9	200,4		
	III	394,2	120,0	743,5	66,0			9 320,3	1 736,8	3 307,0	195,7		
	IV			935,6	102,9								
1968	O	117,7	32,6	152,4	20,0	182,4	32,6	2 717,9	445,8	1 160,9	79,1	156,8	42,5
	N	107,5	28,6	272,4	29,9	166,7	31,7	3 150,5	541,7	1 112,6	60,9	180,8	46,3
	D	143,2	31,6	474,1	44,1	166,0	30,0	3 034,6	539,2	1 143,5	60,1	154,3	47,6
1969	J	99,5	32,5	128,4	11,5	163,4*	25,8*	2 071,5	302,2	1 051,7	67,9	138,9*	42,2*
	F	86,1	31,6	193,3	22,5	163,4*	25,8	2 146,8	390,3	1 031,5	49,3	138,9*	42,2*
	M	100,1	33,8	331,5	31,4	188,8	38,4	3 372,8	627,8	1 124,9	48,5	156,4	51,8
	A	127,2	37,6	177,2	19,4	174,0*	35,6*	3 516,6	619,4	1 105,0	66,8		
	M	109,5	35,8	254,2	22,7	174,0*	35,6*	3 550,2	700,6	1 231,8	67,0		
	J	118,9	38,5	379,9	35,1	182,8	33,4	3 122,6	547,8	1 188,1	66,7		
	J	149,8	43,7	152,0	15,3			3 003,2	569,9	1 089,5	63,8		
	A	126,8	35,0	226,5	21,8			3 174,3	566,9	1 026,4	63,3		
	S	117,6	41,3	365,0	28,9			3 142,7	600,0	1 191,1	68,6		
	O			194,1	23,2			3 591,7	659,0	1 247,8	59,8		
	N			274,0	31,9			3 419,5	645,8	1 176,3	72,7		
	D			467,5	47,8								

* Durchschnitt mehrerer aufeinanderfolgender Monate.

1) Anteil der EWG und des wichtigsten Nicht-EWG-Landes in vH des Gesamthandels im letztverfügbaren Jahr.

* Moyenne de plusieurs mois successifs.

1) Pourcentages du commerce avec la CEE et avec le principal autre pays partenaire, par rapport au commerce total dans la dernière année disponible.

TAB. 10

ÉVOLUTION DU COMMERCE
des principaux pays tiers

Mio \$

Période Zeitraum	Argentine Argentinien		Israël Israel		Union Indienne Indien		Japon Japan		Australie Australien		
	Monde	CEE	Welt	EWG	Monde	CEE	Welt	EWG	Monde	CEE	
Import											
1958	1 232,6	314,5	433,2	111,5	1 814,8	343,7	3 033,4	148,8	1 797,2	182,0	
1960	1 190,0	331,2	502,7	146,0	2 123,6	387,2	4 492,4	209,0	2 370,2	261,4	
1961	1 460,4	445,1	586,3	181,0	2 006,1	386,7	5 810,4	311,9	2 098,3	236,8	
1962	1 357,0	413,1	628,1	147,9	2 230,6	325,0	5 636,5	343,0	2 236,6	241,8	
1963	980,9	295,9	671,5	154,9	2 056,6	279,5	6 738,5	396,2	2 480,9	279,7	
1964	1 077,4	303,4	826,0	240,4	2 270,6	314,9	7 937,5	444,1	2 981,4	331,1	
1965	1 198,6	271,2	837,5	202,2	2 818,6	441,6	8 184,3	391,7	3 322,1	404,2	
1966	1 124,6	266,8	832,6	198,0	2 747,9	376,1	9 522,7	446,6	3 246,2	403,6	
1967	1 095,6	270,4	754,6	183,4	2 691,3	357,1	11 675,6	662,5	3 512,3	451,5	
1968	1 169,2	275,4	1 081,0	316,5	2 509,5	327,4	12 988,8	736,9	3 910,7	471,2	
Part des import. totales 1)	CEE Etats-Unis	23,6 % 23,1 %	CEE Etats-Unis	29,3 % 22,7 %	CEE Etats-Unis	13,0 % 27,2 %	CEE Etats-Unis	5,7 % 27,2 %	CEE Etats-Unis	12,0 % 22,2 %	
1968	I	236,1	61,2	250,4	73,7	674,1	91,3	3 119,6	178,7	949,3	113,5
	II	261,9	69,9*	264,4	79,9	692,6	91,1	3 254,6	163,7	952,4	121,2
	III	307,6	68,6*	250,3	73,4	583,2	74,4	3 169,5	196,2	1 016,2	120,9
	IV	363,6	75,8	317,9	90,8	559,6	70,6	3 445,1	198,3	992,8	115,6
1969	I	317,4	83,8	287,2	93,1	624,1	75,7	3 421,7	187,4	900,2	117,3
	II	387,0	96,8	343,4	96,3	466,1	55,5	3 599,9	199,1	972,2	110,2
	III			297,0	88,8					1 090,6	143,3
1968	O	122,3	25,8	100,3	27,8	174,7	24,9	1 126,5	66,1	366,0	30,8
	N	106,6	22,8	114,8	30,7	184,9	25,2	1 135,9	66,5	331,2	37,8
	D	134,6	27,2	102,8	32,3	200,0	20,5	1 182,7	65,7	294,0	43,9
1969	J	112,6	28,6	112,8	33,4	183,3*	23,0*	1 121,6	60,2	336,5	43,6
	F	89,5	24,7	77,1	29,2	183,3*	23,0*	1 111,2	59,9	295,3	38,4
	M	115,3	30,5	98,6	30,5	257,5	29,8	1 188,9	67,4	268,4	35,3
	A	143,4	35,7	100,9	28,3	157,2	21,1	1 118,9	60,7	319,3	35,8
	M	128,5	33,9	132,7	35,2	165,5	21,0	1 263,2	67,9	322,3	36,2
	J	115,1	27,2	109,8	32,8	143,4	13,4	1 218,1	70,6	330,5	38,2
	J			107,4	30,5			1 271,2	72,8	391,7	46,7
	A			89,9	28,1			1 282,9	69,3	341,4	50,7
	S			99,7	30,2			1 329,2	69,6	357,5	46,7
	O			118,9	34,5			1 392,3	74,0		
	N			131,8	40,7			1 315,0	76,6		
export											
1958	993,9	330,5	136,4	31,2	1 215,8	81,8	2 876,8	124,0	1 664,1	302,7	
1960	1 079,5	418,6	216,6	64,5	1 332,5	102,5	4 055,1	173,7	2 054,8	346,3	
1961	964,1	399,9	245,3	69,4	1 411,0	116,3	4 235,6	212,9	2 362,4	374,1	
1962	1 216,9	548,5	279,2	72,8	1 414,9	97,7	4 916,2	272,5	2 539,5	383,0	
1963	1 364,6	569,7	349,5	106,4	1 614,9	118,9	5 448,3	331,7	2 806,8	411,8	
1964	1 410,3	614,3	369,7	104,1	1 731,6	124,0	6 673,2	365,2	3 060,1	437,6	
1965	1 492,5	603,1	429,1	122,1	1 686,1	117,7	8 455,7	483,9	3 038,2	435,1	
1966	1 593,3	602,8	503,3	143,4	1 603,6	125,4	9 776,4	595,1	3 163,0	464,7	
1967	1 464,9	608,3	558,3	160,8	1 611,4	115,0	10 478,8	544,6	3 493,5	423,3	
1968	1 367,9	505,2	640,2	169,3	1 748,1	142,2	12 979,8	685,7	3 528,0	413,7	
Part des export. totales 1)	CEE Etats-Unis	36,9 % 11,5 %	CEE Etats-Unis	26,4 % 18,7 %	CEE Etats-Unis	8,1 % 17,1 %	CEE Etats-Unis	5,3 % 31,9 %	CEE Japon	11,7 % 23,5 %	
1968	I	338,6	144,5	178,4	56,7	394,3	30,8	2 612,5	165,1	799,5	96,1
	II	385,7	141,9*	164,6	44,6	409,2	32,8	3 170,9	167,8	894,9	100,6
	III	295,1	100,3*	133,6	28,7	483,9	40,3	3 388,7	164,1	865,8	87,5
	IV	349,1	108,6	160,1	38,1	460,7	38,3	3 807,7	188,7	967,8	130,0
1969	I	421,5	170,2	206,8	60,6	446,0	38,3	3 354,7	184,9	948,2	137,3
	II	455,9	160,8	179,1	45,9	463,3	31,4	3 877,8	227,1	990,9	115,4
	III			147,4	35,3						
1968	O	114,8	39,3	48,0	10,7	164,6	12,2	1 180,7	55,1	332,2	40,8
	N	122,5	27,5	52,2	13,7	148,8	12,8	1 197,4	57,4	296,3	41,5
	D	111,8	41,8	59,9	13,7	147,3	13,3	1 429,6	76,3	341,3	46,3
1969	J	144,7	64,7	61,1	18,2	144,6*	12,7*	1 859,1	41,6	320,0	48,9
	F	127,5	52,8	70,2	22,2	144,6*	12,7*	1 100,4	69,3	320,4	40,2
	M	149,3	52,7	75,5	21,7	156,8	12,9	1 395,2	74,0	307,7	48,2
	A	158,7	58,9	62,5	17,2	167,0	11,8	1 266,3	79,9	314,7	38,2
	M	153,5	58,6	60,6	16,5	145,6	9,9	1 275,1	74,5	337,2	35,7
	J	143,7	43,3	56,0	12,2	150,7	9,7	1 336,4	72,7	339,1	41,4
	J			52,4	9,6			1 419,1	85,9	394,4	48,3
	A			49,1	16,0			1 382,5	86,5	377,1	29,8
	S			45,9	9,7			1 444,6	86,8		
	O			62,7	13,6			1 424,2	89,9		
	N			59,2	16,1			1 373,3	94,5		

* Durchschnitt mehrerer aufeinanderfolgender Monate.

1) Anteil der EWG und des wichtigsten Nicht-EWG-Landes in vH des Gesamthandels im letztverfügbaren Jahr.

* Moyenne de plusieurs mois successifs.

1) Pourcentages du commerce avec la CEE et avec le principal autre pays partenaire, par rapport au commerce total dans la dernière année disponible.

**HANDEL DER DRITTEN LÄNDER
mit EWG- und wichtigen andern Ländern**

TAB. 11

import

Indices : Vergleichszeitraum des Vorjahres = 100

EINFUHLRLÄNDER - PAYS IMPORTATEUR			EINFUHLRLÄNDER - PAYS IMPORTATEUR			EINFUHLRLÄNDER - PAYS IMPORTATEUR			EINFUHLRLÄNDER - PAYS IMPORTATEUR		
Origine		1 000 \$ Indices	Origine		1 000 \$ Indices	Origine		1 000 \$ Indices	Origine		1 000 \$ Indices
ROYAUME-UNI G JAN/DEC 69			NORVEGE G JAN/DEC 69			DANEMARK G JAN/DEC 69			SUISSE JAN/DEC 69		
M O N D E	20045.200	106	M O N D E	2942.883	109	M O N O E	3799.200	118	M O N D E	5290.286	117
C E E	378.576	106	C E E	792.037	119	C E E	1274.772	121	C E E	3073.555	114
CLASSE 1	10228.730	106	CLASSE 1	1798.363	106	CLASSE 1	1999.658	119	CLASSE 1	1667.845	123
A E L E	2579.430	107	A E L E	1248.694	111	A E L E	1453.305	121	A E L E	926.305	128
CLASSE 2	4673.640	99	CLASSE 2	275.195	108	CLASSE 2	384.803	110	CLASSE 2	423.188	114
CLASSE 3	910.820	112	CLASSE 3	77.254	93	CLASSE 3	139.969	110	CLASSE 3	128.982	120
COMMONWEALTH	4634.193	103	FRANCE	110.955	122	FRANCE	160.862	118	FRANCE	640.729	109
FRANCE	780.100	104	BELGIQUE-LUXEMBG.	74.269	126	BELGIQUE-LUXEMBG.	107.824	138	BELGIQUE-LUXEMBG.	134.451	119
BELGIQUE-LUXEMBG.	449.820	107	PAYS-BAS	105.747	122	PAYS-BAS	161.359	134	PAYS-BAS	190.460	118
PAYS-BAS	991.030	102	ALLEMAGNE RF	439.096	117	ALLEMAGNE RF	725.136	120	ALLEMAGNE RF	1545.835	116
ALLEMAGNE RF	1119.640	107	ITALIE	61.970	111	ITALIE	119.591	107	ITALIE	512.070	114
ITALIE	537.780	95	ROYAUME-UNI	393.227	118	ROYAUME-UNI	522.108	119	ROYAUME-UNI	426.628	129
IRLANDE	706.790	110	SUEDE	557.990	107	ISLANDE	7.529	245	IRLANDE	7.569	170
NORVEGE	431.960	111	FINLANDE	52.949	116	NORVEGE	157.656	116	NORVEGE	27.468	120
SUEDE	799.910	106	DANEMARK	192.230	105	SUEDE	591.540	123	SUEDE	160.494	126
FINLANDE	418.120	108	SUISSE	61.249	128	FINLANDE	106.054	113	FINLANDE	29.705	148
DANEMARK	590.840	102	AUTRICHE	30.880	133	SUISSE	105.041	125	DANEMARK	58.921	119
SUISSE	418.480	116	PORTUGAL	12.988	121	AUTRICHE	51.087	138	AUTRICHE	222.589	131
AUTRICHE	153.780	110	ESPAGNE	19.351	101	PORTUGAL	25.873	131	PORTUGAL	20.205	129
PORTUGAL	184.460	103	YUGOSLAVIE	8.228	160	ESPAGNE	26.760	107	ESPAGNE	49.304	125
ESPAGNE	286.740	103	GREC	3.705	134	YUGOSLAVIE	7.184	146	YUGOSLAVIE	22.625	172
U.R.S.S.	494.830	130	TURQUIE	6.157	103	TURQUIE	11.874	103	TURQUIE	15.846	111
POLOGNE	144.400	99	U.R.S.S.	22.604	84	U.R.S.S.	35.783	123	U.R.S.S.	19.875	146
LIBYE	367.530	97	ZONE MARK EST	13.580	126	ZONE MARK EST	19.907	103	ZONE MARK EST	9.918	116
GHANA	104.260	125	POLONIE	12.270	109	POLONIE	39.845	96	POLONIE	13.055	111
NIGERIA	237.260	107	TCHECOSLOVAQUIE	5.711	116	TCHECOSLOVAQUIE	20.492	112	TCHECOSLOVAQUIE	29.574	103
ZAMBIE	257.810	120	HONGRIE	5.791	79	HONGRIE	10.606	160	HONGRIE	24.409	143
REP. AFRIQUE SUD	791.020	108	MAROC	4.865	112	LIBYE	23.814	104	ROUMANIE	7.454	126
ETATS-UNIS	2698.710	106	LIBYE	15.746	176	NIGERIA	23.558	210	ALGERIE	25.726	66
CANADA	1219.690	99	GHANA, REP.	15.452	79	ANGOLA	6.659	NS	LIBYE	37.923	189
VENEZUELA	137.890	121	NIGERIA	7.525	241	REP. AFRIQUE SUD	5.247	103	GHANA	7.462	114
BRESIL	121.760	134	REP. AFRIQUE SUD	8.854	120	ETATS-UNIS	292.623	107	NIGERIA	12.828	91
CHILI	174.120	128	ETATS-UNIS	230.118	112	CANADA	19.900	116	ZAMBIE	14.366	139
ARGENTINE	189.280	153	TRINIDAD, TOBAGO	5.970	52	TRINIDAD, TOBAGO	5.970	52	REP. AFRIQUE SUD	9.286	90
AMERIQUE NOA	230.370	NS	ISLANDE	7.442	128	ISLANDE	7.442	128	ETATS-UNIS	447.729	111
IRAK	176.940	81	VENEZUELA	8.736	117	VENEZUELA	8.736	117	CANADA	42.376	121
ISRAEL	81.130	76	BRESIL	56.302	129	BRESIL	56.302	129	MEXIQUE	9.779	53
ARABIE SAOUDITE	207.980	126	ARGENTINE	10.214	90	ARGENTINE	10.214	90	COLOMBIE	13.600	156
KOWEIT	417.470	123	IRAN	14.055	99	IRAN	14.055	99	PEROU	13.306	134
BAHREIN	137.890	123	ISRAEL	6.429	99	ISRAEL	6.429	99	BRESIL	27.430	127
PAKISTAN	16.040	99	ARABIE SAOUDITE	13.108	85	ARABIE SAOUDITE	13.108	85	ARGENTINE	26.372	131
UNION INDIENNE	258.900	80	KOWEIT	48.415	106	KOWEIT	48.415	106	IRAN	9.986	126
CYLAN, MALDIVES	79.780	83	MASC. OMAN, TR. OMA	21.055	196	MASC. OMAN, TR. OMA	21.055	196	ISRAEL	17.316	124
MALAYSIA	80.810	94	UNION INDIENNE	6.496	122	UNION INDIENNE	6.496	122	KOWEIT	10.091	151
SINGAPOUR	173.670	111	UNION INDIENNE	7.869	88	UNION INDIENNE	7.869	88	MASC. OMAN, TR. OMA	17.114	137
CHINE REP. POP.	91.100	111	INDONESIE	13.063	97	INDONESIE	13.063	97	UNION INDIENNE	15.238	116
JAPON	250.830	91	MALAYSIA	6.897	146	MALAYSIA	6.897	146	INDONESIE	7.552	94
HONG KONG	300.920	109	PHILIPPINES	6.310	125	PHILIPPINES	6.310	125	CHINE REP. POP.	18.170	114
ASIE NOA	136.810	NS	CHINE REP. POP.	9.133	110	CHINE REP. POP.	9.133	110	JAPON	23.815	132
AUSTRALIE	582.470	111	HONG KONG	57.217	122	HONG KONG	57.217	122	HONG KONG	23.917	145
NOUVELLE-ZELANDE	521.560	110	AUSTRALIE	2.949	112	AUSTRALIE	18.593	168	AUSTRALIE	10.334	155
ESPAGNE JAN/DEC 69			TURQUIE JAN/JUN 69								
M O N D E	4232.931	121	M O N D E	404.379	102						
C E E	170.169	121	C E E	125.789	97						
CLASSE 1	1612.886	123	CLASSE 1	83.006	95						
A E L E	603.756	116	CLASSE 2	24.124	76						
CLASSE 2	1026.306	114	CLASSE 3	56.131	114						
CLASSE 3	74.957	107	FRANCE	14.690	86						
FRANCE	429.525	125	BELGIQUE-LUXEMRG.	8.386	110						
BELGIQUE-LUXEMRG.	98.907	142	PAYS-BAS	9.452	96						
PAYS-BAS	122.528	112	ALLEMAGNE RF	79.687	94						
ALLEMAGNE RF	566.200	124	ITALIE	43.574	104						
ITALIE	253.009	115	ROYAUME-UNI	50.615	94						
ROYAUME-UNI	321.156	116	IRLANDE	162	117						
NORVEGE	21.561	113	NORVEGE	1.197	63						
SUEDE	97.450	112	SUEDE	6.303	98						
FINLANDE	25.583	140	FINLANDE	1.252	169						
DANEMARK	26.793	101	DANEMARK	2.009	50						
SUISSE	98.578	116	SUISSE	16.739	130						
AUTRICHE	21.096	146	AUTRICHE	5.158	70						
PORTUGAL	17.122	116	PORTUGAL	10.991	259						
GREC	16.870	177	ESPAGNE	4.446	519						
U.R.S.S.	21.004	111	YUGOSLAVIE	1.363	37						
POLOGNE	18.526	110	GREC	296	41						
TCHECOSLOVAQUIE	10.377	142	U.R.S.S.	17.966	133						
ROUMANIE	11.071	91	ZONE MARK EST	6.913	98						
MAROC	24.968	130	POLOGNE	5.499	125						
LIBYE	117.576	107	TCHECOSLOVAQUIE	6.836	109						
EGYPTE	17.339	158	HONGRIE	11.508	126						
COTE D'IVOIRE	16.394	212	ROUMANIE	5.285	96						
NIGERIA	21.412	132	BULGARIE	2.028	47						
ANGOLA	13.439	139	EGYPTE	2.288	854						
ZAMBIE	13.648	187	KENYA	164	64						
REP. AFRIQUE SUD	39.266	119	REP. AFRIQUE SUD	213	73						
ETATS-UNIS	728.068	123	ETATS-UNIS	63.368	130						
CANADA	59.116	109	CANADA	5.071	116						
MEXIQUE	17.710	109	BRESIL	1.137	166						
CUBA	42.418	105	URUGUAY	1.99	130						
COLOMBIE	29.557	152	ARGENTINE	162	NS						
VENEZUELA	40.117	80	IRAN	2.656	129						
PEROU	24.731	105	IRAK	1.475	121						
BRESIL	24.487	135	IRAN	1.175	NS						
CHILI	34.726	180	ISRAEL	1.447	68						
URUGUAY	16.355	138	ARABIE SAOUDITE	4.422	75						
ARGENTINE	106.454	123	KOWEIT	177	55						
AMERIQUE NOA	28.721	134	PAKISTAN	74	55						
IRAK	49.167	95	UNION INDIENNE	1.568	743						
IRAN	20.791	121	MALAYSIA	156	26						
ARABIE SAOUDITE	149.045	87	CHINE REP. POP.	98	76						
KOWEIT	33.055	93	JAPON	5.145	91						
MALAYSIA	28.203	133	ASIE NOA	6.88	41						
JAPON	99.844	21	AUSTRALIE	3.872	120						
AUSTRALIE	17.602	146									

export

Indices : même période de l'année précédente = 100

AUSFUHLÄNDER - PAYS EXPORTATEUR			AUSFUHLÄNDER - PAYS EXPORTATEUR			AUSFUHLÄNDER - PAYS EXPORTATEUR			AUSFUHLÄNDER - PAYS EXPORTATEUR		
Bestimmung		1 000 \$ Indices	Bestimmung		1 000 \$ Indices	Bestimmung		1 000 \$ Indices	Bestimmung		1 000 \$ Indices
Destination			Destination			Destination			Destination		
ROYAUME-UNI	G	JAN/DEC 69	NORVEGE	G	JAN/DEC 69	DANEMARK	G	JAN/OEC 69	SUISSE		JAN/OEC 69
M O N D E		17492.780 114	M O N D E		2202.904 114	M O N D E		2956.906 115	M O N D E		4656.109 115
C E E		3651.250 115	C E E		563.351 124	C E E		680.733 113	C E E		1742.269 114
CLASSE 1		8996.340 113	CLASSE 1		1359.438 113	CLASSE 1		1859.062 114	CLASSE 1		1977.368 114
A E L E		2339.860 121	A E L E		936.255 111	A E L E		1385.000 112	A E L E		913.480 113
CLASSE 2		3800.190 109	CLASSE 2		239.928 100	CLASSE 2		295.864 128	CLASSE 2		746.267 112
CLASSE 3		681.470 110	CLASSE 3		62.556 105	CLASSE 3		103.414 113	CLASSE 3		189.573 118
COMMONWEALTH		325.781 117									
FRANCE		748.360 123	FRANCE		70.666 148	FRANCE		81.537 116	FRANCE		399.726 115
BELGIQUE-LUXEMBG.		698.780 120	BELGIQUE-LUXEMBG.		44.370 134	BELGIQUE-LUXEMBG.		38.771 86	BELGIQUE-LUXEMBG.		139.049 112
PAYS-BAS		706.930 115	PAYS-BAS		67.639 124	PAYS-BAS		72.513 107	PAYS-BAS		119.303 115
ALLEMAGNE RF		993.730 114	ALLEMAGNE RF		320.296 126	ALLEMAGNE RF		377.375 118	ALLEMAGNE RF		706.209 123
ITALIE		502.450 118	ITALIE		57.900 91	ITALIE		110.537 111	ITALIE		437.982 116
IRLANDE		791.430 121	ROYAUME-UNI		379.753 102	ROYAUME-UNI		581.482 107	ROYAUME-UNI		321.760 107
NORVEGE		346.630 113	ISLANDE		6.982 75	ISLANDE		10.862 83	NORVEGE		58.552 133
SUEDE		722.910 115	IRLANDE		5.130 85	IRLANDE		12.261 121	SUEDE		149.195 108
FINLANDE		243.570 127	SUEDE		34.377 117	NORVEGE		204.273 108	FINLANDE		48.080 123
DANEMARK		473.400 119	FINLANDE		55.101 152	SUEDE		474.631 120	DANEMARK		99.422 116
SUISSE		440.350 135	DANEMARK		160.440 117	FINLANDE		65.326 124	AUTRICHE		233.814 119
AUTRICHE		170.990 134	SUISSE		26.669 124	SUISSE		69.587 113	PORTUGAL		50.727 119
PORTUGAL		185.580 127	AUTRICHE		15.612 150	AUTRICHE		44.296 121	ESPAGNE		110.466 116
ESPAGNE		323.910 127	PORTUGAL		9.994 104	PORTUGAL		10.731 98	YUGOSLAVIE		52.279 125
GRECE		141.150 144	ESPAGNE		21.218 108	ESPAGNE		21.979 137	GRECE		30.979 116
TURQUIE		83.850 101	GRECE		93.985 185	YUGOSLAVIE		9.071 120	TURQUIE		32.475 178
U.R.S.S.		231.270 93	U.R.S.S.		15.309 80	GRECE		10.235 133	U.R.S.S.		35.863 132
POLONNE		131.540 123	ZONE MARK EST		8.929 89	TURQUIE		5.067 74	ZONE MARK EST		21.242 130
LIBYE		103.570 127	POLONNE		5.314 104	U.R.S.S.		17.920 95	POLONNE		23.546 136
GHANA		89.790 113	TCHECOSLOVAQUIE		7.259 100	ZONE MARK EST		21.711 105	TCHECOSLOVAQUIE		34.018 131
NIGERIA		190.550 135	HONGRIE		4.759 121	POLONNE		33.809 127	HONGRIE		19.420 101
KENYA		119.620 105	BULGARIE		4.655 NS	TCHECOSLOVAQUIE		13.005 132	ROUMANIE		24.506 108
ZAMBIE		83.910 98	LIBERIA		60.318 96	HONGRIE		6.211 104	BULGARIE		14.655 125
REP. AFRIQUE SUD		767.030 109	GHANA		5.314 104	ROUMANIE		6.315 180	EGYPTE		14.513 234
ETATS-UNIS		2166.680 99	NIGERIA		9.303 130	AFR. NORD ESPAGN.		4.576 93	REP. AFRIQUE SUD		59.942 113
CANADA		740.050 116	SOMALIE, REP.		3.446 305	LIBERIA		7.264 85	ETATS-UNIS		443.600 106
JAMAIQUE		85.690 NS	ZAMBIE		3.446 305	NIGERIA		4.984 171	CANADA		70.733 119
BRESIL		104.200 97	REP. AFRIQUE SUD		12.843 144	REP. AFRIQUE SUD		12.169 128	MEXIQUE		49.145 110
ARGENTINE		112.110 138	ETATS-UNIS		151.592 95	ETATS-UNIS		255.059 118	VENEZUELA		25.670 102
AMERIQUE NOA		223.350 NS	CANADA		12.313 97	CANADA		29.607 118	BRESIL		57.655 99
IRAN		172.150 118	PANAMA, REP.		20.718 104	PANAMA, REP.		12.493 241	CHILI		15.186 115
ISRAEL		184.040 87	INDES OCCIDENT.		6.722 237	VENEZUELA		20.296 146	ARGENTINE		42.834 113
ARABIE SAOUDITE		137.590 122	PEROU		3.547 104	BRESIL		45.355 258	LIBAN		14.369 91
KOWEIT		97.570 123	BRESIL		17.430 92	ARGENTINE		6.212 265	IRAN		26.125 99
BAHREIN		111.600 426	CHILI		5.040 817	LIBAN		5.146 81	ISRAEL		36.011 121
PAKISTAN		129.010 114	ARGENTINE		8.935 82	IRAN		12.249 103	ARABIE SAOUDITE		14.889 143
UNION INDIENNE		159.910 92	CYPRE		4.344 125	ISRAEL		7.172 136	MASC. OMAN, TR. OMA		25.489 104
MALAYSIA		113.760 94	IRAN		3.231 94	ARABIE SAOUDITE		6.188 97	PAKISTAN		17.248 126
SINGAPOUR		121.000 124	ISRAEL		9.365 42	KOWEIT		6.262 107	UNION INDIENNE		21.750 79
CHINE REP. POP.		130.990 188	UNION INDIENNE		9.153 138	UNION INDIENNE		7.821 133	THAÏLANDE		14.862 137
JAPON		308.310 131	MALAYSIA		5.802 62	THAÏLANDE		7.050 99	MALAYSIA		20.772 116
HONG KONG		213.000 114	CHINE REP. POP.		4.764 74	MALAYSIA		10.937 111	CHINE REP. POP.		14.505 74
ASIE NOA		180.310 NS	JAPON		20.312 125	JAPON		26.177 129	JAPON		136.855 128
AUSTRALIE		774.430 102	HONG KONG		8.397 217	HONG KONG		10.001 135	HONG KONG		80.717 133
NOUVELLE-ZELANDE		291.580 117	AUSTRALIE		16.063 124	AUSTRALIE		11.226 120	AUSTRALIE		54.967 112
ESPAGNE		JAN/DEC 69	TURQUIE		JAN/JUN 69						
M O N D E		1900.179 120	M O N D E		244.973 106						
C E E		597.769 132	C E E		70.279 120						
CLASSE 1		750.810 109	CLASSE 1		21.223 112						
A E L E		345.939 105	A E L E		36.046 84						
CLASSE 2		449.340 130	CLASSE 2		21.223 112						
CLASSE 3		61.093 83	CLASSE 3		52.302 98						
FRANCE		183.376 132	FRANCE		10.110 125						
BELGIQUE-LUXEMBG.		38.355 137	BELGIQUE-LUXEMBG.		6.973 119						
PAYS-BAS		73.595 94	PAYS-BAS		7.779 100						
ALLEMAGNE RF		204.153 124	ALLEMAGNE RF		28.368 99						
ITALIE		98.290 221	ITALIE		17.049 211						
ROYAUME-UNI		170.879 106	ROYAUME-UNI		14.272 78						
IRLANDE		6.834 134	IRLANDE		494 118						
NORVEGE		12.820 102	NORVEGE		613 74						
SUEDE		37.249 77	SUEDE		1.262 85						
DANEMARK		20.242 105	FINLANDE		2.190 171						
SUISSE		45.017 128	DANEMARK		2.564 66						
AUTRICHE		6.211 132	SUISSE		12.532 98						
PORTUGAL		52.851 113	AUTRICHE		1.889 92						
YUGOSLAVIE		25.700 459	PORTUGAL		2.914 80						
GRECE		12.996 269	ESPAGNE		2.764 60						
TURQUIE		6.534 265	YUGOSLAVIE		5.932 444						
POLONNE		11.024 93	GRECE		4.560 702						
TCHECOSLOVAQUIE		9.003 91	U.R.S.S.		14.511 81						
HONGRIE		10.108 130	ZONE MARK EST		7.324 107						
ROUMANIE		11.901 102	POLONNE		9.428 123						
BULGARIE		7.841 105	TCHECOSLOVAQUIE		9.288 124						
MAROC		18.899 99	HONGRIE		9.835 123						
ALGERIE		25.332 313	ROUMANIE		4.203 82						
LIBYE		6.840 124	BULGARIE		1.628 141						
EGYPTE		33.710 145	ALGERIE		372 NS						
GHANA		6.887 284	TUNISIE		386 304						
CONGO (RD)		6.303 163	LIBYE		957 67						
REP. AFRIQUE SUD		11.269 142	EGYPTE		43.037 146						
ETATS-UNIS		26.477 109	ETATS-UNIS		1.332 493						
CANADA		34.758 119	CANADA		78 459						
MEXIQUE		39.299 212	ARGENTINE		9.748 108						
CUBA		64.774 86	LIBAN		2.839 245						
COLOMBIE		21.228 110	SYRIE		1.058 NS						
VENEZUELA		21.936 116	IRAN		1.051 69						
PEROU		20.591 77	ISRAEL		2.779 90						
BRESIL		14.823 110	KOWEIT		40 8						
URUGUAY		12.510 655	PAKISTAN		60 667						
ARGENTINE		43.892 220	UNION INDIENNE		234 72						
AMERIQUE NOA		21.380 70	PHILIPPINES		85 8						
LIBAN		8.211 153	CHINE REP. POP.		1.079 724						
SYRIE		6.223 409	JAPON		48 67						
ARABIE SAOUDITE		1.369 102	FORMOSE (TAIWAN)		269 127						
JAPON		11.881 140	AUSTRALIE								

	Währungseinheit Unité nationale	Gegenwert in Dollar Equivalent en dollars				
		1966	1967	1968	1969	
Frankreich	1 000 Francs	202,55	→	→	Janv.-juill. 202,55 Août-déc. 180,18 Jahr/Ann. 193,23 a)	France
Belgien-Luxemburg	1 000 Francs belges	20,00	→	→	→	Belgique-Luxembourg
Niederlande	1 000 Gulden	276,243	→	→	→	Pays-Bas
Deutschland (BR)	1 000 Deutsche Mark	250,000	→	→	Janv.-sept. 250,000 Oct.-déc. 273,224	Allemagne (RF)
Italien	1 000 Lire	1,6	→	→	→	Italie
Algerien	1 000 Dinars	202,55	→	→	→	Algérie
Guadeloupe, Franz-Guayana, Martinique	1 000 Francs	202,55	→	→	→	Guadeloupe, Guyane française, Martinique
Réunion, Kamerun, Rep. Madagaskar, Tschad, Zentralafrikanische Rep., Gabun, Kongo (Brazzav.), Senegal, Mali, Mauritania, Elfenbeinküste, Obervolta, Dahome, Niger und Togo	1 000 Francs CFA	4,051	→	→	→	Réunion, Cameroun, Rép. Malgache, Tchad, Rép. Centrafricaine, Gabon, Congo (Brazza), Sénégal, Mali, Mauritanie, Côte d'Ivoire, Haute Volta, Dahomey, Niger, Togo
Kongo (Léopoldville)	1 000 Francs congolais	6,061	→	→	→	Congo (Léopoldville)
Burundi, Rwanda	1 000 Francs	20,00	→	→	→	Burundi, Rwanda
Französische Somaliküste	1 000 Francs Djibouti	4,66435	→	→	→	Côte Française des Somalis
Somalia	1 000 Somali	140,00	→	→	→	Somalie, Rép.
Curaçao, Aruba, Surinam	1 000 Gulden	530,264	→	→	→	Curaçao, Aruba, Surinam
Neukaledonien Französisch Polynesien	1 000 Francs CFP	11,14025	→	→	→	Nouvelle Calédonie, Polynésie Française
Vereinigtes Königreich, Irland, Malta	1 Pound Sterling	2,8	→	→	→	Royaume-Uni, Irlande, Maïte
				2,8		
				2,647		
				2,724		
				2,4		
				2,750		
				2,758		
Norwegen	1 000 Kroner	140,00	→	→	→	Norvège
Schweden	1 000 Kronor	193,30	→	→	→	Suède
Finnland	1 000 Markkaa	312,5	→	→	→	Finlande
Dänemark	1 000 Kroner	144,778	→	→	133,3	Danemark
				144,778		
				136,926		
				133,000		
				143,142		
Schweiz	1 000 Francs suisses	232,70	→	→	→	Suisse
Österreich	1 000 Schillinge	38,46	→	→	→	Autriche
Portugal	1 000 Escudos	34,78	→	→	→	Portugal
Spanien	1 000 Gold pesetas	16,672	→	→	14,29 b)	Espagne
Jugoslawien	1 000 Dinara	0,8	→	→	→	Yougoslavie
Griechenland	1 000 Drachmas	33,33	→	→	→	Grèce
Türkei	1 000 Lires	111,1	→	→	→	Turquie
UdSSR	1 000 Rubel	111,1	→	→	→	URSS
Währungsgebiete der DM-OST	1 000 Valuta-Mark	238,00	→	→	→	Zone Mark-Est
Polen	1 000 Zloty	250,00	→	→	→	Pologne
Tschechoslowakei	1 000 Kroner	138,89	→	→	→	Tchécoslovaquie
Ungarn	1 000 Forints	85,18	→	→	→	Hongrie
Rumänien	1 000 Lei	166,7	→	→	→	Roumanie
Bulgarien	1 000 Lev	854,7	→	→	→	Bulgarie
Marokko	1 000 Dirham	197,6	→	→	→	Maroc
Mauritius-Insel	1 000 Rupees	210,0	→	→	180,00 b)	Maurice, Ile
Kanada	1 Can. \$	0,925 a)	→	→	→	Canada
Mexiko	1 000 Pesos	80,0	→	→	→	Mexique
El Salvador	1 000 Colons	400,0	→	→	→	Salvador
Venezuela	1 000 Bolivares	232,10	→	→	→	Venezuela
Peru	1 000 Sols	37,30	→	→	25,84 c)	Perou
Syrien	1 000 Sterling Syr.	261,8	→	→	→	Syrie
Iran	1 000 Rials	13,20	→	→	→	Iran
Pakistan, Indien	1 000 Rupees	210,00	→	→	→	Pakistan, Union Indienne
Ceylon	1 000 Rupees	210,00	→	→	168,00 b)	Ceylan
Japan	1 000 Yen	2,778	→	→	→	Japon
Taiwan	1 000 Taiw. \$	24,94	→	→	→	Formose (Taiwan)
Hongkong	1 000 Hong. \$	175,00	→	→	165,00 b)	Hong-Kong
Sarawak	1 000 Saraw \$	326,70	→	→	→	Sarawak
Malaisischer Bund	1 000 Mal. \$	326,70	→	→	→	Malaisie, Féd.
Singapur	1 000 Sing. \$	326,70	→	→	→	Singapour
Indonesien	1 000 Rupees	22,22	→	→	→	Indonésie
Australien	1 Aust. \$	1,12	→	→	→	Australie

a) Durchschnittskurs. b) Seit Nov. 1967. c) Seit Okt. 1967

a) Taux moyen. b) Depuis Nov. 1967. c) Depuis Oct. 1967.

SONDERÜBERSICHTEN
in früheren Heften veröffentlicht ¹⁾

TABLEAUX SPÉCIAUX
parus dans les précédents numéros ¹⁾

	Jahr Année	Nr. N°	Seite Page	
Handel der EWG-Mitgliedstaaten nach Warenklassen, Zonen und nach Ursprung und Bestimmung				Commerce des pays de la CEE par classes de produits, zones et par origines et destinations
Januar-September 1969	1970	3	*	Janvier-septembre 1969
Januar-Juni 1969	1969	11	*	Janvier-juin 1969
Januar-März 1969	1969	8	*	Janvier-mars 1969
Januar-Dezember 1968	1969	4	*	Janvier-décembre 1968
Januar-September 1968	1969	2	*	Janvier-septembre 1968
Januar-Juni 1968	1969	1	*	Janvier-juin 1968
Januar-März 1968	1969	1	*	Janvier-mars 1968
Januar-Dezember 1967	1968	4	*	Janvier-décembre 1967
Januar-September 1967	1968	1	92	Janvier-septembre 1967
Handel der EWG-Mitgliedstaaten nach Wirtschaftskategorien der Erzeugnisse und nach Zonen	1969	5	104	Commerce des pays de la CEE par catégories économiques de produits et par zones
	1968	11	92	
Handel der EWG-Mitgliedstaaten nach Produktionsbereichen	1969	5	118	Commerce des pays de la CEE par branches de production
	1968	11	106	
Anteil der EWG und des Hauptpartners Extra-EWG am Handel der einzelnen Länder	1969	12	72	Part de la CEE et du principal partenaire extra-CEE dans le commerce de chaque pays
	1969	2	80	
Außenhandel der EWG mit landwirtschaftlichen Erzeugnissen:				Commerce extérieur des produits agricoles de la CEE:
A: Gesamtüberblick der Entwicklung 1965 bis 1968	1969	5	130	A: Résumé de l'évolution 1965-1968
Gesamtüberblick der Entwicklung 1964 bis 1967	1968	8	88	Résumé de l'évolution 1964-1967
Gesamtüberblick der Entwicklung 1963 bis 1966	1968	3	92	Résumé de l'évolution 1963-1966
B: Wichtige Warenkategorien	1969	5	142	B: Principales catégories de produits
	1969	4	72	
	1969	1	94	
	1968	8	100	
	1968	6	104	
	1968	3	104	
C: Erzeugnisse, die den Gemeinschaftlichen Agrarverordnungen unterliegen	1969	5	144	C: Produits soumis aux règlements de la politique agricole commune
	1969	4	74	
	1968	12	84	
	1968	8	102	
	1968	6	106	
	1968	3	112	
Ausfuhr wichtiger Grundstoffe	1970	2	84	Exportations des principaux produits de base
	1967	10	116	
Entwicklung der Ausfuhr der Drittländer nach der EWG und den übrigen Ländern der Welt	1969	11	90	Evolution des exportations des pays tiers vers la CEE et vers le reste du monde
	1968	8	110	
Entwicklung des EWG-Handels mit den wichtigsten Partnern Extra-EWG	1969	2	82	Evolution du commerce de la CEE avec ses principaux partenaires extra-CEE
	1968	3	140	
Entwicklung des Handels der Mitgliedstaaten Intra- und Extra-EWG nach Kumulierten Vierteljahresergebnissen	1969	3	98	Evolution du commerce Intra et extra-CEE des Etats membres par résultats trimestriels cumulés
	1968	11	88	
Handel der EG nach Kapiteln und Abschnitten des Brüsseler Zolltarifs	1969	3	82	Commerce des CE par chapitres et sections de la Nomenclature Douanière de Bruxelles

¹⁾ Für die vor 1963 erschienenen Übersichten siehe Heft 12-63, Seite 101.
Für die vor 1965 erschienenen Übersichten siehe Heft 12-65, Seite 125.
Für die vor 1966 erschienenen Übersichten siehe Heft 12-66, Seite 86.
Für die vor 1968 erschienenen Übersichten siehe Heft 12-69, Seite 76.

¹⁾ Pour les tableaux parus avant 1963, voir n° 12-1963, page 101.
Pour les tableaux parus avant 1965, voir n° 12-1965, page 125.
Pour les tableaux parus avant 1966, voir n° 12-1966, page 86.
Pour les tableaux parus avant 1968, voir n° 12-1969, page 76.

* Beilage.
Publication mensuelle sortie de presse le 3-4-70

* Supplément.

VERÖFFENTLICHUNGEN
PUBLICATIONS
PUBBLICAZIONI
UITGAVEN
PUBLICATIONS

TITEL	TITRE	Preis Einzelnummer Price per issue Prezzo di ogni numero					Prix par numéro Prijis per nummer					Preis Jahresabonnement Price annual subscription Prezzo abbonamento annuo			Prix abonnement annuel Prijis jaarabonnement		
		DM	Ffr	Lit.	Fl	Fb	DM	Ffr	Lit.	Fl	Fb	DM	Ffr	Lit.	Fl	Fb	
		PERIODISCHE VERÖFFENTLICHUNGEN															
Allgemeine Statistik (violett) deutsch / französisch / italienisch / niederländisch / englisch 11 Hefte jährlich	Statistiques générales (violett) allemand / français / italien / néerlandais / anglais 11 numéros par an	3,65	5,60	620	3,60	50	40,50	61,50	6 875	39,80	550						
Regionalstatistiken - Jahrbuch (violett) deutsch / französisch / italienisch / niederländisch / englisch	Annuaire de statistiques régionales (violett) allemand / français / italien / néerlandais / anglais	7,50	11,50	1 250	7,25	100	—	—	—	—	—						
Volkswirtschaftliche Gesamtrechnungen - Jahrbuch (violett) deutsch / französisch / italienisch / niederländisch / englisch	Comptes Nationaux (violett) - Annuaire allemand / français / italien / néerlandais / anglais	11,—	16,70	1 870	11,—	150	—	—	—	—	—						
Zahlungsbilanzen - Jahrbuch (violett) deutsch / französisch / italienisch / niederländisch / englisch	Balances des paiements (violett) - Annuaire allemand / français / italien / néerlandais / anglais	7,50	11,50	1 250	7,25	100	—	—	—	—	—						
Die Steuereinnahmen in der Gemeinschaft - Jahrbuch (violett) deutsch / französisch	Recettes fiscales (violett) - Annuaire français / allemand	7,50	11,50	1 250	7,25	100	—	—	—	—	—						
Studien und Erhebungen 4 Hefte jährlich	Études et enquêtes statistiques 4 numéros par an	8,—	10,—	1 250	7,25	100	28,—	35,—	4 370	25,50	350						
Statistische Grundzahlen deutsch, französisch, italienisch, niederländisch, englisch Ausgabe 1968-1969 Ausgabe 1970 (erscheint Anfang 1971)	Statistiques de base allemand, français, italien, néerlandais, anglais édition 1968-1969 édition 1970 (à paraître début 1971)	4,— 5,50	5,— 8,50	620 930	3,60 5,40	50 75	— —	— —	— —	— —	— —						
Außenhandel: Monatsstatistik (rot) deutsch / französisch 11 Hefte jährlich	Commerce extérieur: Statistique mensuelle (rouge) allemand / français 11 numéros par an	3,70	5,60	620	3,60	50	37,—	56,—	6 250	36,50	500						
Außenhandel: Analytische Übersichten (rot) (Nimexe); vierteljährlich deutsch / französisch Band A — Landwirtschaftliche Erzeugnisse Band B — Mineralische Stoffe Band C — Chemische Erzeugnisse Band D — Kunststoffe, Leder Band E — Holz, Papier, Kork Band F — Spinnstoffe, Schuhe Band G — Steine, Gips, Keramik, Glas Band H — Eisen und Stahl Band I — Unedle Metalle Band J — Maschinen, Apparate Band K — Beförderungsmittel Band L — Präzisionsinstrumente, Optik 12 Bände zu je 4 Heften	Commerce extérieur: Tableaux analytiques (rouge) (Nimexe); publication trimestrielle allemand / français Volume A — Produits agricoles Volume B — Produits minéraux Volume C — Produits chimiques Volume D — Matières plastiques, cuir Volume E — Bois, papier, liège Volume F — Matières textiles, chaussures Volume G — Pierres, plâtre, céramique, verre Volume H — Fonte, fer et acier Volume I — Autres métaux communs Volume J — Machines, appareils Volume K — Matériel de transport Volume L — Instruments de précision, optique les 12 volumes à 4 fascicules chacun	11,— 5,50 11,— 9,50 7,50 11,— 7,50 9,50 9,50 11,— 5,50 9,50 —	16,70 8,50 16,70 14,— 11,50 16,70 11,50 14,— 14,— 16,70 8,50 14,— —	1 870 930 1 870 1 560 1 250 1 870 1 250 1 560 1 560 1 870 930 1 560 —	11,— 5,40 11,— 9,— 7,25 11,— 11,— 9,— 9,— 11,— 5,40 9,— —	150 75 150 125 100 150 100 125 125 150 75 125 —	37,— 18,35 37,— 29,25 22,— 37,— 22,— 29,25 29,25 37,— 28,— 29,25 330,—	56,— 28,— 56,— 44,50 33,50 56,— 33,50 44,50 44,50 56,— 28,— 44,50 500,—	6 250 3 120 6 250 5 000 3 750 6 250 3 750 5 000 5 000 6 250 3 120 5 000 56 250	36,50 18,— 36,50 29,— 22,— 36,50 22,— 29,— 29,— 36,50 18,— 29,— 325,—	500 250 500 400 300 500 400 400 500 250 400 4 500						
Außenhandel: Einheitsliches Länderverzeichnis (rot) deutsch / französisch / italienisch / niederländisch / englisch jährlich	Commerce extérieur: Code géographique commun (rouge) allemand / français / italien / néerlandais / anglais publication annuelle	4,—	5,60	620	3,60	50	—	—	—	—	—						
Außenhandel: Erzeugnisse EGKS (rot) deutsch / französisch / italienisch / niederländisch jährlich bisher erschienen: 1955-1968	Commerce extérieur: Produits CECA (rouge) allemand / français / italien / néerlandais publication annuelle déjà parus: 1955 à 1968	14,65	22,50	2 500	14,50	200	—	—	—	—	—						
Überseeische Assoziierte: Rückblickendes Jahrbuch des Außenhandels der AASM (1959-1966) - Per Land deutsch / französisch / italienisch / niederländisch / englisch (Mauretanien, Mali, Obervolta, Niger, Senegal, Elfenbeinküste, Togo, Dahome, Kamerun, Tschad, Zentralafrika, Gabun, Kongo (Brazzaville), Madagaskar)	Associés d'outre-mer: Annuaire rétrospectif du Commerce extérieur des États africains et malgache 1959-1966 (vert-olive) par pays allemand / français / italien / néerlandais / anglais (Mauritanie, Mali, Haute-Volta, Niger, Sénégal, Côte-d'Ivoire, Togo, Dahomey, Cameroun, Tchad, Rép. Centrafricaine, Gabon, Congo-Brazzaville, Madagascar)	7,50	11,50	1 250	7,25	100	—	—	—	—	—						
Überseeische Assoziierte: Statistisches Jahrbuch der AASM (1966-1969) (olivgrün) französisch In 2 Bänden - je Band	Associés d'outre-mer: Annuaire des Statistiques des États africains et malgache (1966-1969) (vert-olive) français en 2 volumes - par numéro	7,50	11,50	1 250	7,25	100	—	—	—	—	—						

TITOLO

TITEL

TITLE

PUBBLICAZIONI PERIODICHE

Statistiche generali (viola)
tedesco / francese / italiano / olandese / inglese
11 numeri all'anno

Annuario statistiche regionali (viola)
tedesco / francese / italiano / olandese / inglese

Conti nazionali - annuario (viola)
tedesco / francese / italiano / olandese / inglese

Bilance dei pagamenti - annuario (viola)
tedesco / francese / italiano / olandese / inglese

Le entrate fiscali della CEE - annuario (viola)
tedesco / francese

Studi ed indagini statistiche
4 numeri all'anno

Statistiche generali
tedesco, francese, italiano, olandese, inglese
edizione 1968-1969
edizione 1970 (da pubblicarsi all'inizio del 1971)

Commercio estero: Statistica mensile (rosso)
tedesco / francese
11 numeri all'anno

Commercio estero: Tavole analitiche (rosso) (Nimexe); pubblicazione trimestrale
tedesco / francese

Volume A — Prodotti agricoli
Volume B — Prodotti minerali
Volume C — Prodotti chimici
Volume D — Materie plastiche, cuoio
Volume E — Legno, carta, sughero

Volume F — Materie tessili, calzature

Volume G — Pietre, gesso, ceramica, vetro
Volume H — Ghissa, ferro e acciaio
Volume I — altri metalli comuni

Volume J — Macchine ed apparecchi
Volume K — Materiale da trasporto

Volume L — Strumenti di precisione, ottica
12 volumi, di 4 fascicoli ciascuno

Commercio estero: Codice geografico comune (rosso)
tedesco / francese / italiano / olandese / inglese
pubblicazione annuale

Commercio estero: Prodotti CECA (rosso)
tedesco / francese / italiano / olandese
pubblicazione annuale
già pubblicati gli anni 1955-1968

Associati d'oltremare: Annuario retrospettivo del commercio estero degli SAMA (1959-1966) - per paese (verde oliva)
tedesco / francese / italiano / olandese / inglese
(Mauritania, Mali, Alto Volta, Niger, Senegal, Costa d'Avorio, Togo, Dahomey, Camerun, Ciad, Centrafrica, Gabon, Congo (Brazzaville), Madagascar)

Associati d'oltremare: Annuario statistico degli SAMA (1966-1969) - (verde oliva)
francese
2 numeri - prezzo unitario

PERIODIEKE UITGAVEN

Algemene Statistiek (paars)
duits / frans / italiaans / nederlands / engels
11 nummers per jaar

Jaarboek regionale statistieken (violet)
duits / frans / italiaans / nederlands / engels

Nationale rekeningen - jaarboek (violet)
duits / frans / italiaans / nederlands / engels

Betalingsbalansen - jaarboek (violet)
duits / frans / italiaans / nederlands / engels

De belastingopbrengsten in de EEG - jaarboek (violet)
duits / frans

Statistische studies en enquêtes
4 nummers per jaar

Basisstatistieken
duits, frans, italiaans, nederlands, engels
Uitgave 1968-1969
Uitgave 1970 (verschijnt begin 1971)

Buitenlandse handel: Maandstatistiek (rood)
duits / frans
11 nummers per jaar

Buitenlandse handel: Analytische tabellen (rood) (Nimexe), driemaandelijkse
duits / frans

Deel A — Landbouwprodukten
Deel B — Minerale produkten
Deel C — Chemische produkten
Deel D — Plastische stoffen, leder
Deel E — Hout, papier, kurk

Deel F — Textielstoffen, schoeisel

Deel G — Steen, gips, keramiek, glas
Deel H — Gietijzer, ijzer en staal
Deel I — Onedele metalen

Deel J — Machines en toestellen
Deel K — Vervoermaterieel

Deel L — Precisie-instrumenten, optische toestellen
12 delen van 4 afleveringen elk

Buitenlandse handel: gemeenschappelijke landenlijst (rood)
duits / frans / italiaans / nederlands / engels
jaarlijks

Buitenlandse handel: Produkten EGKS (rood)
duits / frans / italiaans / nederlands
jaarlijks
tot dusver verschenen: 1955-1968

Overzeese geassocieerden: Retrospectief jaarboek van de buitenlandse handel van de GASM (1959-1966) (olijfgroen) per land
duits / frans / italiaans / nederlands / engels
(Mauritanië, Mali, Boven-Volta, Niger, Senegal, Ivoorkust, Togo, Dahomey, Kameroen, Tsjaad, Centraal-Afrika, Gaboen, Kongo (Brazzaville), Madagaskar)

Overzeese geassocieerden: Statistisch jaarboek voor de GASM (1966-1969) (olijfgroen)
frans
in 2 delen, per deel

PERIODICAL PUBLICATIONS

General Statistics (purple)
german / french / italian / dutch / english
11 issues per year

Regional Statistics-Yearbook (purple)
german / french / italian / dutch / english

National Accounts - Yearbook (purple)
german / french / italian / dutch / english

Balances of Payments - Yearbook (purple)
german / french / italian / dutch / english

Revenue from Taxation in the EEC - Yearbook (purple)
german / french

Statistical Studies and Surveys
4 issues per year

Basic Statistics
german, french, italian, dutch, english
1969 issue
1970 issue (to be published at the beginning of 1971)

Foreign Trade: Monthly Statistics (red)
german / french
11 issues per year

Foreign Trade: Analytical Tables (red) (Nimexe) quarterly
german / french

Volume A — Agricultural products
Volume B — Mineral products
Volume C — Chemical products
Volume D — Plastic materials, leather
Volume E — Wood, paper, cork

Volume F — Textiles, footwear
Volume G — Articles of stone, of plaster, ceramic products, glass and glassware

Volume H — Iron and steel, and articles thereof
Volume I — Basemetals
Volume J — Machinery and mechanical appliances

Volume K — Transport equipment

Volume L — Precision instruments, optics
12 volumes of 4 booklets each

Foreign Trade: Standard Country Classification (red)
german / french / italian / dutch / english
yearly

Foreign Trade: ECSC Products (red)
german / french / italian / dutch
yearly
previously published: 1955-1968

Overseas Associates: Retrospective Yearbook of Foreign Trade of the AASM by Country (1959-1966) (olive-green)
german / french / italian / dutch / english
(Mauritania, Mali, Upper Volta, Niger, Senegal, Ivory Coast, Togo, Dahomey, Cameroon, Chad, Central African Republic, Gabon, Congo (Brazzaville), Madagascar)

Overseas Statistics: Statistical Yearbook from AASM (1966-1969) (olive-green)
french
in 2 volumes - each volume

TITOLO

TITEL

TITLE

PUBBLICAZIONI PERIODICHE

Statistiche dell'energia (rubino)
tedesco / francese / italiano / olandese / inglese
pubblicazione trimestrale
annuario (compreso nell'abbonamento)

Statistiche dell'industria (blu)
tedesco / francese / italiano / olandese
pubblicazione trimestrale
annuario (compreso nell'abbonamento)

Siderurgia (blu)
tedesco / francese / italiano / olandese
pubblicazione bimestrale
annuario 1964, 1966, 1968, 1970 (non compreso nell'abbonamento)

Statistiche sociali (giallo)
tedesco / francese / italiano / olandese o tedesco / francese
6 numeri all'anno

annuario (non compreso nell'abbonamento)

Statistica agraria (verde)
tedesco / francese
8-10 numeri all'anno

Statistica dei trasporti (cremisi)
tedesco / francese / italiano / olandese
annuario

PUBBLICAZIONI NON PERIODICHE

Statistiche sociali: Serie speciale « Bilanci familiari » (giallo) (edizione 1966-1967)
tedesco / francese e italiano / olandese
7 numeri, comprendenti ciascuno un testo e tabelle
prezzo unitario
serie completa

Statistiche sociali: Serie speciale « Indagine sulla struttura e sulla ripartizione dei salari » (giallo)
8 volumi
serie completa

Statistica agraria: Serie speciale « Indagine di base sulla struttura delle aziende agricole - Risultati riassuntivi per circoscrizione d'indagine » (Paesi del Benelux, Germania, Italia)
prezzo unitario

Statistiche generali: Serie speciale « Tavole Input-Output 1965 » (bianco)
francese + lingua del paese in oggetto
abbonamento per i primi 6 volumi

Nomenclatura delle attività economiche nelle Comunità europee (NACE)
tedesco / francese e italiano / olandese
edizione 1969

Classificazione statistica e tariffaria per il commercio internazionale (CST)
tedesco, francese, italiano, olandese

Nomenclatura uniforme delle merci per la statistica dei trasporti (NST) - Edizione 1968
tedesco, francese, italiano, olandese

Nomenclatura armonizzata per le statistiche del commercio estero dei paesi della CEE (NIMEXE)
tedesco, francese, italiano, olandese
Testo integrale - Edizione 1969 + supplemento 1970

PERIODIEKE UITGAVEN

Energiestatistiek (robinj)
duits / frans / italiaans / nederlands / engels
driemaandelijks
jaarboek (inbegrepen in het abonnement)

Industriestatistiek (blauw)
duits / frans / italiaans / nederlands
driemaandelijks
jaarboek (inbegrepen in het abonnement)

Ijzer en staal (blauw)
duits / frans / italiaans / nederlands
tweemaandelijks
jaarboek 1964, 1966, 1968, 1970 (niet inbegrepen in het abonnement)

Sociale statistiek (geel)
duits / frans / italiaans / nederlands of duits / frans
6 nummers per jaar

jaarboek (niet inbegrepen in het abonnement)

Landbouwstatistiek (groen)
duits / frans
8-10 nummers per jaar

Vervoerstatistieken (karmozijn)
duits / frans / italiaans / nederlands
jaarboek

NIET-PERIODIEKE UITGAVEN

Sociale statistiek: Bijzondere reeks „Budget-onderzoek” (geel) (uitgave 1966-1967)
duits / frans en italiaans / nederlands
7 nummers met elk een tekstgedeelte en een tabellengedeelte
per nummer
gehele reeks

Sociale statistiek: Bijzondere reeks „Enquête naar de structuur en de verdeling der lonen” (geel)
verschijnt in 8 delen
volledige serie

Landbouwstatistiek: Bijzondere reeks „Basis-enquête inzake de structuur van de landbouw-bedrijven - Samengevatte resultaten per enquête-gebied”. Eerste serie van 13 delen (Benelux-landen, Duitsland, Italië)
per nummer

Algemene statistiek: bijzondere reeks „Input-Output tabellen 1965” (wit)
frans + de taal van het betrokken land
abonnement voor de eerste 6 delen

Systematische bedrijfsindeling in de Europese Gemeenschappen (NACE)
duits / frans en italiaans / nederlands
uitgave 1969

Classificatie voor statistiek en tarief van de internationale handel (CST)
duits, frans, italiaans, nederlands

Eenvormige goederennomenclatuur voor de vervoerstatistieken (NST) - Uitgave 1968
duits, frans, italiaans, nederlands

Geharmoniseerde nomenclatuur voor de statistieken van de buitenlandse handel van de Lid-Staten van de EEG (NIMEXE)
duits, frans, italiaans, nederlands
volledige tekst - uitgave 1969 + supplement 1970

PERIODICAL PUBLICATIONS

Energy Statistics (ruby)
german / french / italian / dutch / english
quarterly
Yearbook (included in the subscription)

Industrial Statistics (blue)
german / french / italian / dutch
quarterly
Yearbook (included in the subscription)

Iron and Steel (blue)
german / french / italian / dutch
bimonthly
Yearbook 1964, 1966, 1968, 1970 (not included in the subscription)

Social Statistics (yellow)
german / french / italian / dutch or german / french
6 issues yearly

Yearbook (not included in the subscription)

Agricultural Statistics (green)
german / french
8-10 issues yearly

Transport Statistics (crimson)
german / french / italian / dutch
Yearbook

NON PERIODICAL PUBLICATIONS

Social Statistics: Special Series of Economic Accounts (yellow) (1966-1967 edition)
german / french and italian / dutch
7 issues, each containing text and tables
per issue
whole series

Social Statistics: Special Series “Survey on the structure and distribution of wages” (yellow)
8 volumes - per issue
complete series

Agricultural Statistics: Special Series “Basis survey on the structure of agricultural holdings - Summary results according to survey areas”
First issue of 13 volumes (Benelux countries, Germany, Italy)
per issue

General Statistics: Special Series “The Input-Output Tables 1965” (white)
French + the language of the country concerned
The series of the first 6 issues

Nomenclature of Economic Activities in the European Communities (NACE)
german / french and italian / dutch
1969 issue

Statistical and Tariff Classification for International Trade (CST)
german, french, italian, dutch

Standard Goods Nomenclature for Transport Statistics (NST) - 1968 issue
german, french, italian, dutch

Harmonized Nomenclature for the Foreign Trade Statistics of the EEC-Countries (Nimex)
german, french, italian, dutch
Full Text - 1969 issue + supplement 1970

DER HANDEL DER EWG NACH WARENKLASSEN UND ZONEN

LE COMMERCE DE LA CEE PAR CLASSES DE PRODUITS ET PAR ZONES

COMMERCIO DELLA CEE PER CLASSI DI PRODOTTI E PER ZONE

DE EEG-HANDEL VOLGENS GOEDERENKLASSEN EN ZONES

EEC TRADE BY COMMODITY CLASSES AND BY AREAS

1970 — No. 3

Beilage zur Monatsstatistik des Aussenhandels

Supplément à la Statistique Mensuelle du Commerce Extérieur

Supplemento alla Statistica Mensile del Commercio con l'Estero

Bijlage bij de Maandstatistiek van de Buitenlandse Handel

Supplement to the Monthly Statistics of Foreign Trade

**DER HANDEL DER EWG
NACH WARENKLASSEN UND ZONEN**

TAB. 1

**Entwicklung des Handels
mit den wichtigsten Gebieten und Ländern**

import

Werte : Mio \$
Indices : 1958 = 100

		1958	1960	1963	1965	1966	1967	1968	2.68	3.68	4.68	1.69	2.69	3.69
MONDE	MIO \$	22884.7	29591.1	40361.5	48991.1	53625.1	54938.6	61955.1	14698.7	15233.1	17258.9	17541.2	19142.3	18123.3
	IND	100	129	176	214	234	240	271	257	266	302	30.2	335	317
INTRA CEE	MIO \$	6786.4	10151.7	15708.5	20425.4	22918.4	24163.4	28407.7	6570.0	6981.1	8197.8	8472.3	9167.1	8650.5
	IND	100	150	231	301	338	356	419	387	411	483	443	540	510
EXTRA CEE	MIO \$	16098.3	19439.8	24652.0	28565.7	30706.7	30775.2	33547.8	8128.2	8252.0	9061.1	9068.9	9975.2	9472.8
	IND	100	121	153	177	191	191	208	202	205	225	225	248	235
CLASSE 1	MIO \$	8483.3	10708.5	14324.0	16218.7	17317.8	16956.0	18628.7	4511.6	4614.2	5083.9	4927.0	5693.7	5389.1
	IND	100	126	169	191	204	200	220	213	218	240	232	268	254
AELE	MIO \$	3589.0	4465.6	6163.4	6894.0	7243.3	7093.2	7840.4	1889.7	1895.0	2160.5	2213.3	2365.1	2233.1
	IND	100	124	172	192	202	198	218	211	211	241	247	263	249
AUT EUR. OCCID	MIO \$	821.3	984.7	1387.2	1627.6	1798.0	1841.6	1960.0	433.9	437.3	609.0	597.0	571.4	561.9
	IND	100	120	169	198	216	224	239	211	213	297	291	278	274
AMERIQUE NORD	MIO \$	3229.7	4276.9	5487.7	6275.2	6653.9	6499.8	7119.4	1764.2	1816.0	1879.5	1638.3	2206.2	2055.7
	IND	100	132	170	194	206	201	220	248	225	233	203	273	255
AUT CLASSE 1	MIO \$	843.3	981.2	1287.7	1422.0	1622.6	1521.3	1709.0	423.9	465.9	434.8	479.5	553.0	538.5
	IND	100	116	153	169	192	180	203	201	221	206	227	262	255
CLASS 2	MIO \$	6813.5	7573.4	8819.7	10522.6	11280.0	11526.8	12508.3	3057.7	3048.7	3288.6	3515.5	3622.8	3384.7
	IND	100	111	129	154	164	168	182	180	179	193	206	213	199
.ADM	MIO \$	1609.1	1700.9	1902.9	2045.7	2276.0	2279.5	2498.9	604.3	592.9	662.8	698.5	741.9	632.0
	IND	100	106	119	128	142	142	156	151	148	166	175	185	158
.EAMA	MIO \$	913.4	949.5	990.7	1145.7	1318.8	1308.1	1467.0	355.6	338.9	378.7	436.7	445.3	394.1
	IND	100	104	108	125	144	143	161	356	338	366	410	411	341
.DOM	MIO \$	1168.0	1236.6	1233.5	1389.9	1544.2	1531.5	1651.6	356.6	338.9	378.7	436.7	445.3	394.1
	IND	100	108	106	119	134	134	141	306	299	326	322	322	273
.TOM	MIO \$	96.7	75.4	123.6	95.7	105.6	118.4	128.1	29.2	33.9	30.4	31.2	37.1	32.5
	IND	100	78	128	99	109	122	132	121	126	126	126	153	134
.ALGERIF	MIO \$	473.3	549.5	665.8	665.5	695.1	716.5	771.2	182.0	196.5	218.9	200.3	233.3	184.4
	IND	100	116	141	141	147	151	163	154	166	181	169	184	156
AFR MEDIT NDA	MIO \$	522.7	493.6	806.4	1208.3	1306.6	1407.1	1784.4	448.8	432.5	476.3	525.8	574.0	490.4
	IND	100	94	154	231	250	269	341	343	364	402	439	439	375
AUT AFRIQUE	MIO \$	526.3	751.3	801.9	987.3	1115.0	1042.4	1039.9	248.9	248.6	270.0	325.7	325.5	319.9
	IND	100	143	152	188	210	198	198	189	189	205	251	247	243
AMERIQUE C. SUD	MIO \$	1584.5	1837.8	2267.3	2615.2	2730.6	2742.9	2679.4	681.3	666.6	681.6	741.2	805.0	811.1
	IND	100	116	143	165	172	173	169	172	168	172	187	203	205
ASIE OCCIDENT	MIO \$	1803.8	1828.8	2130.2	2522.0	2605.5	2911.5	3318.0	812.7	814.7	869.8	846.2	832.5	772.6
	IND	100	101	118	140	144	161	184	180	181	193	188	195	171
AUT CLASSE 2	MIO \$	774.1	961.0	911.0	1144.0	1244.2	1143.4	1187.9	261.7	293.4	328.1	370.0	343.9	358.8
	IND	100	124	117	147	161	147	153	135	151	169	193	177	185
CLASSE 3	MIO \$	783.1	1126.1	1477.1	1776.4	2057.5	2237.3	2355.0	544.2	575.3	674.9	610.9	648.6	685.5
	IND	100	144	189	227	266	286	300	345	378	458	313	350	350
EUROPE ORIENT	MIO \$	676.2	975.3	1362.1	1571.1	1759.3	2008.2	2120.0	487.3	517.1	606.0	548.5	572.3	613.4
	IND	100	144	201	232	266	297	314	288	306	358	324	339	363
AUT CLASSE 3	MIO \$	106.9	150.8	115.1	205.3	258.2	229.1	235.1	58.1	68.9	62.5	76.3	72.2	72.2
	IND	100	141	108	192	242	214	220	213	218	258	234	286	270
DIVERS NON CL.	MIO \$	18.4	31.8	32.1	47.9	51.4	55.1	55.8	14.6	13.9	13.8	15.4	10.1	13.4
	IND	100	173	175	261	280	300	304	318	303	300	336	220	292
ROYAUME UNI	MIO \$	1176.9	1539.4	2447.3	2605.3	2782.0	2700.5	2994.5	721.6	716.0	816.6	850.9	898.3	839.7
	IND	100	131	208	225	236	230	255	278	274	326	329	305	285
NORVEGE	MIO \$	212.9	237.4	304.5	382.4	400.3	426.7	478.2	110.9	117.3	130.6	136.8	155.7	134.2
	IND	100	111	143	180	188	200	225	208	220	245	257	292	252
SUEDF	MIO \$	698.7	880.6	1112.2	1308.8	1374.1	1307.3	1448.8	350.3	350.8	402.7	400.0	437.2	415.8
	IND	100	126	159	187	197	187	207	201	201	231	229	250	238
FINLANDE	MIO \$	228.2	303.5	382.8	440.4	440.5	402.0	436.6	102.8	102.1	126.1	126.6	121.4	151.5
	IND	100	133	168	193	193	176	191	182	182	200	220	213	266
DANEMARK	MIO \$	392.5	418.7	521.1	598.7	581.1	555.3	594.6	145.3	141.3	158.1	166.1	168.3	155.4
	IND	100	107	133	153	148	141	152	148	144	161	169	172	156
SUISSE	MIO \$	589.5	771.8	1013.9	1153.3	1250.2	1258.8	1430.2	360.0	360.6	390.0	390.0	426.7	409.6
	IND	100	130	171	196	210	214	242	231	232	270	271	292	278
AUTRICHE	MIO \$	441.1	535.0	651.9	710.7	717.6	698.4	774.0	187.4	194.6	217.1	216.0	233.6	241.1
	IND	100	121	148	161	163	158	175	170	176	197	196	212	219
ESPAGNE	MIO \$	226.8	256.8	369.7	439.0	496.6	500.0	520.3	105.2	88.1	180.7	187.2	157.8	124.3
	IND	100	113	163	194	219	221	229	186	155	319	330	278	219
YOUUGOSLAVIF	MIO \$	134.0	160.7	279.3	300.9	348.5	395.1	417.6	112.5	100.1	110.5	127.3	134.9	134.7
	IND	100	120	208	225	260	295	312	336	299	330	340	403	402
GRECE	MIO \$	110.8	87.6	112.2	149.0	176.1	220.5	268.6	53.4	75.9	82.6	66.3	64.3	80.0
	IND	100	79	101	135	159	199	242	193	267	298	239	232	289
TURQUIE	MIO \$	94.2	140.7	180.4	183.1	209.9	215.3	206.8	32.4	34.3	77.6	53.6	50.4	37.9
	IND	100	149	191	194	223	228	219	138	145	329	228	214	161
U R S S	MIO \$	273.8	430.0	578.8	637.0	716.0	837.4	881.1	189.8	226.6	241.5	207.3	203.3	241.6
	IND	100	157	211	233	262	306	322	277	331	353	303	297	353
MAROC	MIO \$	317.3	301.1	311.8	345.3	333.1	308.9	295.1	88.2	53.9	71.6	92.0	103.4	53.1
	IND	100	95	98	109	105	97	93	111	68	90	115	130	67
LIBYE	MIO \$	7.5	5.7	225.5	660.9	767.4	899.8	1296.4	302.4	338.5	358.9	370.9	392.7	393.1
	IND	100	76	NS	NS	NS	NS	NS	85	85	85	85	85	85
REP. AFRIQUE SUD	MIO \$	227.3	239.0	332.4	332.9	413.5	410.2	476.3	138.0	125.1	116.6	108.0	141.3	130.9
	IND	100	105	146	147	182	180	210	243	205	190	190	249	230
ETATS-UNIS	MIO \$	2801.8	3827.7	5036.4	5687.8	6020.8	5859.9	6388.4	1599.2	1620.7	1666.4	1463.5	2004.8	1833.5
	IND	100	137	180	203	215	209	228	228	22				

export

Évolution du commerce
par zones et pays principauxValeurs: Mio \$
Indices: 1958 = 100

		1958	1960	1963	1965	1966	1967	1968	2.68	3.68	4.68	1.69	2.69	3.69
MONDE	MIO \$	22733.7	29722.7	37542.7	47903.6	52633.5	56134.5	64203.7	14833.4	15851.6	18148.4	17395.4	19069.9	18208.0
	IND	100	131	165	211	232	247	282	261	279	319	306	336	320
INTRA CEE	MIO \$	6862.0	10240.0	15924.9	20820.5	23277.8	24509.0	28913.6	6658.3	7077.7	8382.2	8499.3	9168.6	8624.5
	IND	100	149	232	303	338	357	421	388	413	489	495	534	503
EXTRA CEE	MIO \$	15871.7	19482.6	21617.9	27083.1	29405.7	31625.5	35290.1	8175.0	8773.9	9766.3	8896.1	9901.3	9583.5
	IND	100	123	136	171	185	199	222	206	221	246	224	250	242
CLASSE 1	MIO \$	8585.8	11332.6	13824.0	17609.9	19122.7	20471.7	22872.7	5390.1	5661.1	6291.3	5661.6	6515.1	6271.6
	IND	100	132	161	205	223	238	266	251	264	293	264	304	292
AELE	MIO \$	4948.8	6509.5	7939.9	9601.8	9997.8	10423.9	11216.5	2652.2	2729.3	3114.5	2930.8	3117.8	3082.9
	IND	100	132	160	194	202	211	227	214	221	252	237	252	249
AUT EUR OCCIO	MIO \$	1117.2	1468.2	2002.6	2851.5	3155.6	3391.6	3453.6	828.8	813.8	970.2	936.8	1076.2	983.2
	IND	100	131	179	255	282	304	309	297	291	347	335	385	352
AMERIQUE NORD	MIO \$	1897.2	2536.9	2870.7	3904.1	4625.8	4968.1	6378.7	1507.1	1627.6	1699.0	1351.4	1820.8	1671.6
	IND	100	134	151	206	244	262	336	318	343	358	285	384	352
AUT CLASSE 1	MIO \$	622.7	818.0	1010.9	1252.5	1343.5	1688.0	1824.0	407.0	490.4	507.7	442.6	502.3	533.9
	IND	100	131	162	201	216	271	293	258	315	326	284	323	343
CLASSE 2	MIO \$	6194.7	6736.2	6350.8	7505.9	7948.4	8295.0	9308.9	2109.1	2324.7	2584.9	2450.8	2522.7	2487.9
	IND	100	109	103	121	128	134	150	136	150	167	158	163	161
.AOM	MIO \$	1917.8	1920.6	1545.7	1733.1	1702.5	1789.1	2064.2	429.1	505.7	613.8	576.7	592.8	509.0
	IND	100	109	83	90	89	93	108	377	429	465	420	445	366
.EAMA	MIO \$	713.0	602.8	722.6	827.3	843.3	925.9	1019.0	212.2	252.7	299.0	286.2	287.4	253.0
	IND	100	85	102	116	118	130	143	119	142	168	161	161	142
.DOM	MIO \$	100.5	107.2	149.8	196.9	216.3	245.8	265.1	53.3	72.0	77.7	71.9	78.4	65.7
	IND	100	107	149	196	215	245	264	53	72	77	72	78	66
.TOM	MIO \$	97.0	88.8	85.6	144.4	162.2	157.0	162.4	21.2	28.7	30.9	28.6	31.2	26.0
	IND	100	90	88	148	167	162	174	22	30	33	28	31	26
.ALGERIE	MIO \$	1012.3	1127.9	584.8	564.4	480.7	457.4	587.6	126.1	134.5	176.2	166.4	177.1	142.3
	IND	100	111	58	56	47	45	58	50	53	70	66	70	56
AFR MEDIT NOA	MIO \$	576.3	682.9	690.5	772.1	769.5	791.9	871.0	200.1	224.2	233.8	239.9	244.4	247.2
	IND	100	119	120	134	134	137	151	139	156	162	167	170	172
AUT AFRIQUE	MIO \$	374.7	528.4	595.0	755.8	766.4	806.7	790.7	175.3	201.6	219.7	192.0	194.8	195.8
	IND	100	141	159	202	205	215	211	187	215	235	205	208	209
AMERIQUE C SUD	MIO \$	1536.5	1645.5	1565.2	1705.7	1904.4	2051.1	2327.1	540.3	586.1	651.9	600.3	632.2	652.4
	IND	100	107	102	111	125	133	151	137	153	166	156	165	170
ASIE OCCIDENT	MIO \$	707.4	815.3	822.2	1089.6	1258.1	1298.2	1615.4	368.6	390.9	452.6	415.1	429.4	413.4
	IND	100	115	116	154	178	184	228	228	221	256	235	243	234
AUT CLASSE 2	MIO \$	1082.1	1143.3	1132.1	1449.7	1547.6	1557.9	1640.5	395.7	416.3	413.2	426.8	424.0	470.1
	IND	100	106	105	134	143	144	152	146	154	153	158	157	174
CLASSE 3	MIO \$	928.3	1234.8	1202.0	1663.0	2009.7	2525.5	2763.3	595.6	698.3	793.5	701.1	774.8	725.8
	IND	100	133	129	179	216	272	298	257	301	342	302	334	313
EUROPE ORIENT	MIO \$	624.8	992.0	1079.7	1415.9	1675.6	2101.9	2376.9	520.4	589.1	682.0	596.9	687.9	654.9
	IND	100	159	173	227	268	336	380	333	377	437	382	445	419
AUT CLASSE 3	MIO \$	302.5	242.8	122.3	247.1	334.1	423.7	386.4	75.2	109.2	111.5	104.2	86.9	70.9
	IND	100	80	40	81	110	140	127	99	144	147	137	115	93
DIVERS NON CL.	MIO \$	162.9	179.0	241.1	304.2	324.9	333.4	345.2	80.3	89.8	96.4	82.5	88.7	98.1
	IND	100	110	148	187	199	205	212	197	221	237	203	218	241
ROYAUME UNI	MIO \$	1328.5	1759.0	1977.5	2365.1	2539.7	2846.9	3127.5	740.4	754.7	830.0	823.0	841.5	808.1
	IND	100	132	149	178	191	214	235	223	227	250	248	253	243
NORVEGE	MIO \$	433.9	452.1	507.6	619.1	632.0	659.6	634.5	149.0	149.5	181.1	160.0	184.1	178.3
	IND	100	104	117	143	146	152	166	137	138	167	146	170	164
SUEDE	MIO \$	917.2	1110.0	1274.0	1592.0	1548.5	1593.1	1701.7	393.4	407.9	499.2	455.0	484.1	456.8
	IND	100	121	139	174	169	170	186	172	178	218	198	211	199
FINLANDE	MIO \$	204.2	345.1	343.5	489.7	467.9	437.2	404.2	97.2	91.9	120.5	109.6	125.2	125.4
	IND	100	169	168	240	229	214	198	190	180	236	215	245	246
DANEMARK	MIO \$	456.8	671.0	734.6	967.0	981.4	991.8	1025.9	255.0	240.2	285.4	286.0	294.9	304.4
	IND	100	147	161	212	215	217	225	223	210	250	250	258	267
SUISSE	MIO \$	1026.7	1465.4	2176.9	2408.8	2488.4	2573.9	2811.1	663.6	694.9	794.4	729.8	784.7	806.6
	IND	100	143	212	235	242	251	274	259	271	309	284	306	314
AUTRICHE	MIO \$	598.7	816.6	1033.4	1314.8	1442.2	1491.1	1506.6	325.5	325.5	415.7	362.2	406.0	418.4
	IND	100	136	172	220	238	248	256	235	235	292	273	280	280
ESPAGNE	MIO \$	243.0	252.7	639.8	1082.4	1247.1	1201.8	1193.9	269.5	257.2	319.2	317.7	357.1	317.2
	IND	100	104	263	445	513	495	467	444	423	525	523	588	522
YUGOSLAVIE	MIO \$	184.8	291.3	295.2	365.7	456.8	659.9	739.9	179.6	187.8	221.7	194.9	241.6	230.3
	IND	100	158	160	198	247	357	400	389	407	480	422	523	499
GRECE	MIO \$	231.8	225.7	339.4	493.6	507.2	549.9	583.5	131.6	151.4	157.4	155.0	171.0	160.7
	IND	100	97	146	213	219	237	252	227	261	272	261	295	274
TURQUIE	MIO \$	151.5	225.3	197.3	195.8	264.9	303.0	314.3	79.0	62.2	75.6	87.1	84.3	78.5
	IND	100	149	130	129	175	200	207	209	164	194	230	222	257
U R S S	MIO \$	207.7	410.2	369.1	368.8	352.0	585.1	803.4	168.8	209.0	252.6	225.0	288.0	252.5
	IND	100	198	178	178	169	282	387	325	402	487	433	555	486
MAROC	MIO \$	260.8	262.9	748.2	229.8	248.9	270.2	265.0	58.2	70.9	72.9	77.8	74.3	65.7
	IND	100	101	95	88	95	101	102	89	109	112	119	114	101
LIBYE	MIO \$	40.9	71.4	105.3	171.2	197.2	243.0	292.5	70.5	68.3	81.5	78.1	81.1	73.7
	IND	100	175	257	418	482	594	714	689	668	796	763	793	720
REP. AFRIQUE SUD	MIO \$	267.6	289.4	354.0	518.3	502.8	610.7	666.6	145.7	171.3	195.2	169.9	184.3	199.7
	IND	100	108	132	194	188	228	249	218	256	292	254	275	298
ETATS-UNIS	MIO \$	1660.6	2243.5	2561.5	3424.3	4096.9	4423.1	5767.8	1368.5	1469.9	1505.2	1206.7	1630.8	1493.5
	IND	100	135	154	206	247	266	347	330	354	363	291	393	360
CANADA	MIO \$	236.6	293.4	309.1	479.8	528.9	5							

TAB. 3

DER HANDEL DER EWG
NACH WARENKLASSEN UND ZONEN

Entwicklung der Handelsbilanz
mit den wichtigsten Gebieten und Ländern

Évolution de la balance commerciale
par zones et pays principaux

Werte: Mio \$ (— = Einfuhrüberschuss)
EX/IM: Ausfuhr in % der Einfuhr

Valeurs: Mio \$ (— = excédent d'importations)
EX/IM: exportations en % des importations

		1958	1960	1963	1965	1966	1967	1968	2.68	3.68	4.68	1.69	2.69	3.69
MONDE	MIO \$	-151.0	131.6	-2818.8	-1087.5	-991.6	1195.9	2248.6	135.2	618.5	889.5	-145.8	-72.4	84.7
	EX/IM	99	100	93	98	98	102	104	101	104	105	99	100	100
INTRA CEE	MIO \$	75.6	88.8	216.4	395.1	309.4	345.6	506.4	88.3	96.6	184.4	27.0	1.5	-26.0
	EX/IM	101	101	102	101	101	102	101	101	102	102	100	100	100
EXTRA CEE	MIO \$	-226.6	42.8	-3015.1	-1482.6	-1301.0	850.3	1742.3	46.8	521.9	705.2	-172.8	-73.9	110.7
	EX/IM	99	100	88	95	96	103	105	101	106	108	98	99	101
CLASSE 1	MIO \$	102.5	624.1	-500.0	1391.2	1804.9	3515.7	4244.0	878.5	1066.9	1207.4	734.6	821.4	882.5
	EX/IM	101	101	101	102	101	101	102	101	102	102	101	100	100
AELE	MIO \$	1454.8	2043.9	1778.5	2707.8	2754.5	3330.7	3376.1	762.5	834.3	954.0	718.5	754.7	849.8
	EX/IM	138	146	129	139	138	147	143	140	144	144	132	132	138
AUT EUR OCCID	MIO \$	295.9	483.5	615.4	1223.9	1357.6	1550.0	1493.6	394.9	376.5	361.2	339.8	502.8	423.3
	EX/IM	136	149	144	175	176	184	176	191	186	159	157	188	175
AMERIQUE NORD	MIO \$	-1332.5	-1740.0	-2617.0	-2371.1	-2028.1	-1531.7	-740.7	-257.1	-188.4	-180.5	-286.9	-385.4	-384.1
	EX/IM	59	59	52	62	70	76	90	85	90	90	82	83	81
AUT CLASSE 1	MIO \$	-220.6	-163.2	-276.8	-169.5	-279.1	166.7	115.0	-21.9	24.5	72.9	-36.9	-50.7	-4.6
	EX/IM	74	83	79	88	83	111	107	95	105	117	92	91	99
CLASSE 2	MIO \$	-618.8	-837.2	-2468.9	-3016.7	-3331.6	-3231.8	-3199.4	-948.6	-724.0	-703.7	-1064.7	-1100.1	-896.8
	EX/IM	91	89	72	71	70	72	74	69	76	79	70	70	74
.AOM	MIO \$	317.7	219.7	-357.2	-312.6	-573.5	-490.4	-434.7	-175.2	-87.2	-49.0	-121.8	-144.1	-123.0
	EX/IM	120	113	81	85	75	78	83	71	85	93	83	81	81
.EAMA	MIO \$	-209.4	-346.7	-264.4	-318.4	-475.5	-382.2	-448.0	-143.4	-86.2	-97.7	-148.5	-157.9	-141.1
	EX/IM	73	63	64	64	64	64	64	64	64	64	64	64	64
.DOM	MIO \$	-16.3	-19.4	26.3	58.0	59.8	109.3	132.5	15.8	48.4	37.9	39.7	65.3	44.8
	EX/IM	86	85	121	142	138	180	200	142	305	195	223	186	314
.TOM	MIO \$	-4.7	7.4	-38.0	48.7	56.6	41.6	64.4	8.2	12.5	30.5	25.1	18.6	15.5
	EX/IM	95	110	69	151	152	184	200	178	200	187	148	148	148
.ALGERIE	MIO \$	530.0	570.4	-87.0	-151.1	-214.4	-259.1	-183.6	-55.9	-62.0	-37.7	-33.9	-40.2	-42.1
	EX/IM	214	205	88	85	69	64	76	69	68	82	83	82	77
AFR MEDIT NDA	MIO \$	51.6	189.3	-115.9	-436.2	-537.1	-615.2	-913.4	-248.7	-208.3	-242.5	-285.9	-329.6	-243.2
	EX/IM	110	138	86	64	59	56	49	64	69	69	66	63	80
AUT AFRIQUE	MIO \$	-151.6	-222.9	-206.9	-231.5	-348.6	-235.7	-249.2	-73.6	-47.0	-50.3	-137.7	-130.7	-124.1
	EX/IM	71	70	76	77	69	77	76	70	81	81	58	60	61
AMERIQUE C SUD	MIO \$	-48.0	-192.3	-702.1	-909.5	-826.2	-691.8	-352.3	-141.0	-80.5	-29.7	-140.9	-172.8	-158.7
	EX/IM	97	90	69	65	70	75	87	79	88	96	81	80	80
ASIE OCCIDENT	MIO \$	-1096.4	-1013.5	-1308.0	-1432.4	-1347.4	-1613.3	-1702.6	-444.1	-423.8	-417.2	-431.1	-403.1	-359.2
	EX/IM	59	59	43	48	45	45	49	45	48	52	49	52	54
AUT CLASSE 2	MIO \$	306.0	182.3	221.1	305.7	301.4	414.5	452.6	134.0	122.9	85.1	52.8	80.1	111.3
	EX/IM	139	119	174	127	124	136	138	151	142	126	114	123	131
CLASSE 3	MIO \$	145.2	108.7	-275.1	-113.4	-47.8	288.2	408.3	51.4	123.0	118.6	90.2	126.2	40.3
	EX/IM	119	110	81	94	98	113	117	109	121	115	119	106	106
EUROPE ORIENT	MIO \$	-51.4	16.7	-282.4	-115.2	-123.7	93.7	256.9	33.1	72.0	76.0	48.4	115.6	41.5
	EX/IM	92	102	79	90	93	105	112	107	114	113	109	120	107
AUT CLASSE 3	MIO \$	196.6	92.0	7.2	41.8	75.9	194.6	151.3	18.2	51.1	42.6	41.7	10.6	-3.3
	EX/IM	284	161	106	120	129	185	164	132	188	162	167	114	98
DIVERS NON CL.	MIO \$	144.5	147.2	209.0	256.3	273.5	278.3	289.4	65.7	75.9	82.6	67.1	78.6	84.7
	EX/IM	885	563	751	635	632	605	619	550	646	699	536	878	732
ROYAUME UNI	MIO \$	151.6	219.6	-469.8	-240.2	-242.3	146.4	133.0	18.8	38.7	13.4	-27.9	-56.8	-31.6
	EX/IM	113	114	81	91	91	105	104	103	105	102	97	94	96
NORVEGE	MIO \$	221.0	214.7	203.1	236.7	231.7	232.9	156.3	38.1	32.2	50.5	23.2	28.4	44.1
	EX/IM	204	190	167	162	158	155	133	134	127	139	117	118	133
SUEDE	MIO \$	218.5	229.4	159.8	283.2	174.4	251.8	252.9	43.1	57.1	96.5	55.0	46.9	41.0
	EX/IM	131	126	114	122	112	119	123	112	112	119	119	110	110
FINLANDE	MIO \$	-22.0	114.6	-39.3	49.3	77.4	15.2	-32.4	-6.6	-22.2	-8.3	-16.0	3.8	-26.1
	EX/IM	89	114	90	111	106	109	93	94	81	94	87	103	83
DANEMARK	MIO \$	64.3	252.3	213.5	368.3	400.3	436.5	431.3	109.7	98.9	127.3	119.9	126.6	149.0
	EX/IM	116	160	141	162	163	175	177	175	170	181	172	175	196
SUISSE	MIO \$	432.2	693.6	1163.0	1255.5	1237.9	1315.1	1400.9	323.6	353.3	396.4	330.8	358.0	397.0
	EX/IM	174	190	215	209	199	204	199	195	203	200	183	184	197
AUTRICHE	MIO \$	157.6	281.6	379.5	604.1	724.6	726.7	728.6	164.1	187.9	198.6	146.2	174.4	177.3
	EX/IM	136	153	158	184	201	204	188	164	187	191	168	174	174
ESPAGNE	MIO \$	197.2	-4.1	270.1	644.4	750.5	701.8	613.6	161.3	161.3	138.5	138.5	199.3	192.9
	EX/IM	107	98	173	247	251	240	218	256	292	177	170	226	255
YOUgoslavIE	MIO \$	50.8	130.6	15.9	64.8	108.3	264.8	322.3	67.1	87.7	111.2	67.6	106.7	95.6
	EX/IM	138	181	106	122	131	167	177	160	188	201	153	179	171
GRECE	MIO \$	121.0	138.1	222.2	344.6	331.1	329.4	314.9	78.2	77.5	74.8	89.7	106.7	80.7
	EX/IM	209	258	302	331	288	249	217	246	205	191	234	266	201
TURQUIE	MIO \$	57.3	84.6	16.9	12.7	55.0	87.7	107.5	46.6	27.9	-4.0	33.5	33.9	40.6
	EX/IM	161	160	109	107	126	141	152	244	181	95	163	167	207
U R S S	MIO \$	-66.1	-19.8	-209.7	-268.2	-364.0	-252.3	-77.7	-21.0	-17.6	10.1	17.7	84.7	10.9
	EX/IM	76	95	64	58	49	70	91	89	92	105	109	142	105
MAROC	MIO \$	-56.5	-38.2	-63.6	-115.5	-84.2	-38.7	-30.1	-30.0	17.0	1.3	-14.2	-29.1	12.6
	EX/IM	82	87	80	67	75	87	90	66	66	102	85	72	124
LIBYE	MIO \$	33.4	65.7	-120.2	-489.7	-570.2	-656.8	-1003.9	-231.9	-270.2	-277.4	-292.8	-317.6	-319.4
	EX/IM	545	NS	47	26	26	23	23	23	20	23	21	21	19
REP. AFRIQUE SUD	MIO \$	40.3	50.4	21.6	184.4	89.3	200.5	190.3	7.7	46.2	78.6	61.9	43.0	68.8
	EX/IM	118	121	106	155	122	149	140	106	137	167	157	130	153
ETATS-UNIS	MIO \$	-1141.2	-1584.2	-2474.9	-2263.5	-1923.9	-1436.0	-620.6	-230.7	-150.8	-161.2	-257.3	-374.0	-340.0
	EX/IM	59	51	51	60	68	75	90	86	91	90	82	81	81
CANADA	MIO \$	-191.4	-155.8	-142.3	-107.6	-104.2	-95.8	-120.1	-26.4	-37.6	-19.3	-29.7	-11.4	-44.1
	EX/IM	55	65	68	82	84	85	84	84	81	91	83	94	80
VENEZUELA	MIO \$													

TAB. 4 a

COMMERCE DE LA CEE
PAR CLASSES DE PRODUITS ET PAR ZONESEntwicklung der Einfuhr
aus den wichtigsten Gebieten und LändernÉvolution des importations
par zones et pays principaux

%

%

	1958	1960	1963	1965	1966	1967	1968	2.68	3.68	4.68	1.69	2.69	3.69
MONDE	100.0	100.0	100.0	100.0	100.0	100.0	100.0	100.0	100.0	100.0	100.0	100.0	100.0
INTRA CEE	29.7	34.3	38.9	41.7	42.7	44.0	45.9	44.7	45.8	47.5	48.3	47.9	47.7
EXTRA CEE	70.3	65.7	61.1	58.3	57.3	56.0	54.1	55.3	54.2	52.5	51.7	52.1	52.3
EXTRA CEE	100.0	100.0	100.0	100.0	100.0	100.0	100.0	100.0	100.0	100.0	100.0	100.0	100.0
CLASSE 1	52.7	55.1	58.1	56.8	56.4	55.1	55.5	55.5	55.9	56.1	54.3	57.1	56.9
AELE	22.3	23.0	25.0	24.1	23.6	23.0	23.4	23.2	23.0	23.8	24.4	23.7	23.6
AUT EUR OCCIO	5.1	5.1	5.6	5.7	5.9	6.0	5.8	5.3	5.3	6.7	6.6	5.7	5.9
AMERIQUE NORD	20.1	22.0	22.3	22.0	21.7	21.1	21.2	21.7	22.0	20.7	18.1	22.1	21.7
AUT CLASSE 1	5.2	5.0	5.2	5.0	5.3	4.9	5.1	5.2	5.6	4.8	5.3	5.5	5.7
CLASSE 2	42.3	39.0	35.8	36.8	36.7	37.5	37.3	37.6	36.9	36.3	38.8	36.3	35.7
.ADM	9.9	8.7	7.7	7.2	7.4	7.4	7.4	7.4	7.2	7.3	7.7	7.4	6.7
.EAMA	5.7	4.9	4.0	4.0	4.3	4.3	4.4	4.4	4.1	4.2	4.8	4.5	4.2
.DOM	0.7	0.7	0.5	0.5	0.5	0.4	0.4	0.5	0.3	0.4	0.4	0.4	0.2
.TOM	0.6	0.4	0.5	0.3	0.3	0.4	0.4	0.4	0.4	0.3	0.3	0.4	0.3
.ALGERIE	2.9	2.8	2.7	2.3	2.3	2.3	2.3	2.2	2.4	2.4	2.2	2.2	1.9
AFR MEDIT NDA	3.2	2.5	3.3	4.2	4.3	4.6	5.3	5.5	5.2	5.3	5.8	5.8	5.2
AUT AFRIQUE	3.3	3.9	3.3	3.5	3.6	3.4	3.1	3.1	3.0	3.0	3.6	3.3	3.4
AMERIQUE C SUD	9.8	9.5	9.2	9.2	8.9	8.9	8.0	8.4	8.1	7.5	8.2	8.1	8.6
ASIE OCCIDENT	11.2	9.4	8.6	8.8	8.5	9.5	9.9	10.0	9.9	9.6	9.3	8.3	8.2
AUT CLASSE 2	4.8	4.9	3.7	4.0	4.1	3.7	3.5	3.2	3.6	3.6	4.1	3.4	3.8
CLASSE 3	4.9	5.8	6.0	6.7	6.7	7.3	7.0	6.7	7.0	7.4	6.7	6.5	7.2
EUROPE ORIENT	4.2	5.0	5.5	5.5	5.9	6.5	6.3	6.0	6.3	6.7	6.0	5.7	6.5
AUT CLASSE 3	0.7	0.8	0.5	0.7	0.8	0.7	0.7	0.7	0.7	0.8	0.7	0.8	0.8
DIVERS NON CL.	0.1	0.2	0.1	0.2	0.2	0.2	0.2	0.2	0.2	0.2	0.2	0.1	0.1
ROYAUME UNI	7.3	7.9	9.9	9.1	9.1	8.8	8.9	8.9	8.7	9.0	9.4	9.0	8.9
NORVEGE	1.3	1.2	1.2	1.3	1.3	1.4	1.4	1.4	1.4	1.4	1.5	1.6	1.4
SUEDE	4.3	4.5	4.5	4.6	4.5	4.2	4.3	4.3	4.3	4.4	4.4	4.4	4.4
FINLANDE	1.4	1.6	1.6	1.5	1.4	1.3	1.3	1.3	1.4	1.4	1.4	1.2	1.6
DANEMARK	2.4	2.2	2.1	2.1	1.9	1.8	1.8	1.8	1.7	1.7	1.8	1.7	1.6
SUISSE	3.7	4.0	4.1	4.0	4.1	4.1	4.2	4.2	4.1	4.4	4.4	4.3	4.3
AUTRICHE	2.7	2.8	2.6	2.5	2.3	2.3	2.3	2.3	2.4	2.4	2.4	2.3	2.5
ESPAGNE	1.4	1.3	1.5	1.5	1.6	1.6	1.6	1.3	1.1	2.0	2.1	1.6	1.3
YUGOSLAVIE	0.8	0.8	1.1	1.1	1.1	1.3	1.2	1.4	1.2	1.7	1.4	1.4	1.4
GRECE	0.7	0.5	0.5	0.5	0.6	0.7	0.8	0.7	0.9	0.9	0.7	0.6	0.8
TURQUIE	0.6	0.7	0.7	0.6	0.7	0.7	0.6	0.4	0.4	0.9	0.6	0.5	0.4
U R S S	1.7	2.2	2.3	2.2	2.3	2.7	2.6	2.3	2.7	2.7	2.3	2.0	2.6
MAROC	2.0	1.5	1.3	1.2	1.1	1.0	0.9	1.1	0.7	0.8	1.0	1.0	0.6
LIBYE	0.0	0.0	0.9	2.3	2.5	2.9	3.9	3.7	4.1	4.0	4.1	3.9	4.2
REP. AFRIQUE SUD	1.4	1.2	1.3	1.2	1.3	1.3	1.4	1.7	1.5	1.3	1.2	1.4	1.4
ETATS-UNIS	17.4	19.7	20.4	19.9	19.6	19.0	19.0	19.7	19.6	18.4	16.1	20.1	19.4
CANADA	2.7	2.3	1.8	2.1	2.1	2.1	2.2	2.0	2.4	2.4	1.9	2.0	2.3
VENEZUELA	1.7	1.0	1.2	0.7	0.7	0.8	0.7	0.7	0.7	0.6	0.7	0.5	0.6
BRESIL	1.5	1.5	1.5	1.7	1.7	1.7	1.7	1.6	1.9	1.8	1.7	1.7	2.2
ARGENTINE	2.2	2.3	2.4	2.4	2.3	2.2	1.7	2.2	1.8	1.4	1.7	1.9	1.6
IRAN	1.5	1.4	1.5	1.8	1.5	1.4	1.5	1.3	1.5	1.5	1.5	1.3	1.3
ISRAEL	0.2	0.3	0.4	0.4	0.4	0.4	0.5	0.6	0.3	0.4	0.7	0.6	0.3
UNION INDIENNE	0.6	0.6	0.6	0.5	0.5	0.5	0.5	0.4	0.5	0.5	0.6	0.5	0.5
JAPON	0.7	0.8	1.4	1.6	1.7	1.7	1.9	1.9	2.1	1.9	1.9	2.2	2.4
HONG KONG	0.1	0.2	0.3	0.4	0.5	0.4	0.5	0.4	0.5	0.4	0.6	0.5	0.7
AUSTRALIE	2.4	2.1	1.8	1.6	1.6	1.5	1.4	1.2	1.7	1.3	1.7	1.4	1.5

DER HANDEL DER EWG
NACH WARENKLASSEN UND ZONEN

TAB. 4 b

Entwicklung der Ausfuhr
nach den wichtigsten Gebieten und Ländern

Évolution des exportations
par zones et pays principaux

%

	1958	1960	1963	1965	1966	1967	1968	2.68	3.68	4.68	1.69	2.69	3.69
MONDE	100.0	100.0	100.0	100.0	100.0	100.0	100.0	100.0	100.0	100.0	100.0	100.0	100.0
INTRA CEE	30.2	34.5	42.4	43.5	44.1	43.7	45.0	44.9	44.6	46.2	48.9	48.1	47.4
EXTRA CEE	69.8	65.5	57.6	56.5	55.9	56.3	55.0	55.1	55.4	53.8	51.1	51.9	52.6
EXTRA CEE	100.0	100.0	100.0	100.0	100.0	100.0	100.0	100.0	100.0	100.0	100.0	100.0	100.0
CLASSE 1	54.1	58.2	63.9	65.0	65.0	64.7	64.8	65.9	64.5	64.4	63.6	65.8	65.4
AELE	31.2	33.4	36.7	35.5	34.0	33.0	31.8	32.4	31.1	31.9	32.9	31.5	32.2
AUT EUR OCCID	7.0	7.5	9.3	10.5	10.7	10.7	9.8	10.1	9.3	9.9	10.5	10.8	10.3
AMERIQUE NORO	12.0	13.0	13.3	14.4	15.7	15.7	18.1	18.4	18.6	17.4	15.2	18.4	17.4
AUT CLASSE 1	3.9	4.2	4.7	4.6	4.6	5.3	5.2	4.9	5.6	5.2	5.0	5.1	5.6
CLASSE 2	39.0	34.6	29.4	27.7	27.0	26.2	26.4	25.8	26.5	26.5	27.5	25.5	26.0
.ADM	12.1	9.9	7.2	6.4	5.8	5.7	5.8	5.2	5.8	6.3	6.5	6.0	5.3
.EAMA	4.5	3.1	3.4	3.1	2.9	2.9	2.9	2.6	2.9	3.1	3.2	2.9	2.6
.DOM	0.6	0.6	0.7	0.7	0.7	0.8	0.8	0.7	0.8	0.8	0.8	0.8	0.7
.TOM	0.6	0.4	0.4	0.5	0.6	0.5	0.5	0.5	0.5	0.6	0.6	0.6	0.5
.ALGERIE	6.4	5.8	2.7	2.1	1.6	1.4	1.7	1.5	1.5	1.8	1.9	1.8	1.5
AFR MEDIT NDA	3.6	3.5	3.2	2.9	2.6	2.5	2.5	2.4	2.6	2.4	2.7	2.5	2.6
AUT AFRIQUE	2.4	2.7	2.8	2.8	2.6	2.6	2.2	2.1	2.3	2.2	2.2	2.0	2.0
AMERIQUE C SUD	9.7	8.4	7.2	6.3	6.5	6.5	6.6	6.6	6.7	6.7	6.7	6.4	6.8
ASIE OCCIDENT	4.5	4.2	3.8	4.0	4.3	4.1	4.6	4.5	4.5	4.6	4.7	4.3	4.3
AUT CLASSE 2	6.8	5.9	5.2	5.4	5.3	4.9	4.6	4.8	4.7	4.2	4.8	4.3	4.9
CLASSE 3	5.8	6.3	5.6	6.1	6.8	8.0	7.8	7.3	8.0	8.1	7.9	7.8	7.6
EUROPE ORIENT	3.9	5.1	5.0	5.2	5.7	6.6	6.7	6.4	6.7	7.0	6.7	6.9	6.8
AUT CLASSE 3	1.9	1.2	0.6	0.9	1.1	1.3	1.1	0.9	1.2	1.1	1.2	0.9	0.7
DIVERS NON CL.	1.0	0.9	1.1	1.1	1.1	1.1	1.0	1.0	1.0	1.0	0.9	0.9	1.0
ROYAUME UNI	8.4	9.0	9.1	8.7	8.6	9.0	8.9	9.1	8.6	8.5	9.3	8.5	8.4
NORVEGE	2.7	2.3	2.3	2.3	2.1	2.1	1.8	1.8	1.7	1.9	1.8	1.9	1.9
SUEDE	5.8	5.7	5.9	5.9	5.3	4.9	4.8	4.8	4.6	5.1	5.1	4.9	4.8
FINLANDE	1.3	1.8	1.6	1.8	1.6	1.4	1.1	1.2	1.0	1.2	1.2	1.3	1.3
DANEMARK	2.9	3.4	3.4	3.6	3.3	3.1	2.9	3.1	2.7	2.9	3.2	3.0	3.2
SUISSE	6.5	7.5	10.1	8.9	8.5	8.1	8.0	8.1	7.9	8.1	8.2	7.9	8.4
AUTRICHE	3.8	4.2	4.8	4.9	4.9	4.5	4.3	4.3	4.4	4.3	4.1	4.1	4.4
ESPAGNE	1.5	1.3	3.0	4.0	4.2	3.8	3.2	3.3	2.9	3.3	3.6	3.6	3.3
YOUgosLAVIE	1.2	1.5	1.4	1.4	1.6	2.1	2.1	2.2	2.1	2.3	2.2	2.4	2.4
GRECE	1.5	1.2	1.6	1.8	1.7	1.7	1.7	1.6	1.7	1.6	1.7	1.7	1.7
TURQUIE	1.0	1.2	0.9	0.7	0.9	1.0	0.9	1.0	0.7	0.8	1.0	0.9	0.8
U R S S	1.3	2.1	1.7	1.4	1.2	1.8	2.3	2.1	2.4	2.6	2.5	2.9	2.6
MAROC	1.6	1.3	1.1	0.8	0.8	0.9	0.8	0.7	0.8	0.7	0.9	0.8	0.7
LIBYE	0.3	0.4	0.5	0.6	0.7	0.8	0.8	0.9	0.8	0.8	0.9	0.8	0.8
REP. AFRIQUE SUD	1.7	1.5	1.6	1.9	1.7	1.9	1.9	1.8	2.0	2.0	1.9	1.9	2.1
ETATS-UNIS	10.5	11.5	11.8	12.6	13.9	14.0	16.3	16.7	16.8	15.4	13.6	16.5	15.6
CANADA	1.5	1.5	1.4	1.8	1.8	1.7	1.7	1.7	1.8	2.0	1.6	1.9	1.9
VENEZUELA	1.9	1.1	0.8	0.9	0.9	0.8	0.8	0.8	0.8	0.8	0.7	0.7	0.8
BRESIL	1.6	1.4	1.2	0.7	0.9	1.1	1.3	1.3	1.3	1.3	1.3	1.1	1.2
ARGENTINE	1.9	1.8	1.3	1.0	0.9	0.8	0.8	0.7	0.9	1.0	1.0	1.0	1.1
IRAN	1.3	1.1	0.8	1.0	1.2	1.3	1.4	1.4	1.4	1.4	1.4	1.3	1.3
ISRAEL	0.7	0.8	0.7	0.7	0.6	0.7	1.0	1.0	1.0	1.0	1.0	0.9	0.9
UNION INDIENNE	2.8	1.7	1.4	1.6	1.4	1.1	0.9	1.0	0.8	0.6	0.8	0.6	0.7
JAPON	0.9	1.1	1.7	1.3	1.4	1.8	1.8	1.8	2.0	1.7	1.8	1.8	2.0
HONG KONG	0.3	0.4	0.5	0.5	0.5	0.5	0.5	0.5	0.5	0.6	0.6	0.6	0.6
AUSTRALIE	1.1	1.4	1.1	1.2	1.2	1.3	1.3	1.2	1.5	1.3	1.1	1.2	1.3

TAB. 5

COMMERCE DE LA CEE
PAR CLASSES DE PRODUITS ET PAR ZONES

Entwicklung des Handels
Intra- und Extra-EWG

Évolution du commerce
intra- et extra-CEE

Werte: Mio \$
Indices: 1958 = 100

Valeurs: Mio \$
Indices: 1958 = 100

		1958	1960	1963	1965	1966	1967	1968	2.68	3.68	4.68	1.69	2.69	3.69	
		import							ÉCHANGES INTRA-CEE						
AUSTAUSCH INTRA-EWG															
0,1 NAHRGSM.,GETR.,TAB	MIO \$	908.9	1297.2	1866.9	2627.2	2825.2	3091.0	3730.3	882.3	971.6	1112.8	1115.2	1310.4	1141.4	
	IND	100	143	205	289	311	340	410	388	428	490	491	577	502	
0 NAHRUNGSMITTEL	MIO \$	828.1	1180.5	1669.7	2388.0	2553.8	2813.7	3406.4	808.9	888.9	1007.5	1033.9	1213.3	1054.1	
	IND	100	143	202	288	308	340	411	391	429	487	499	586	509	
1 GETRAENKE, TABAK	MIO \$	80.8	116.7	197.2	239.1	271.4	277.4	323.8	73.4	82.7	105.3	81.3	97.1	87.3	
	IND	100	144	244	296	336	343	401	363	409	521	403	481	432	
3 MINER.BRENNSTOFFE	MIO \$	744.5	834.9	969.8	956.0	1023.0	1163.6	1335.9	292.3	326.4	381.2	384.0	359.5	354.3	
	IND	100	112	130	128	137	156	179	157	175	205	206	193	190	
2,4 ROHSTOFFE	MIO \$	622.3	993.5	1203.7	1537.9	1700.1	1684.8	1841.7	430.0	431.7	519.1	522.9	551.5	529.2	
	IND	100	160	193	247	273	271	296	276	277	334	336	354	340	
2 ROHSTOFFE	MIO \$	588.9	944.8	1146.2	1453.0	1601.4	1575.0	1705.2	399.6	395.4	479.7	484.6	507.8	486.0	
	IND	100	160	195	247	272	267	290	271	269	326	329	345	330	
4 FETTE UND OELE	MIO \$	33.4	48.7	57.5	84.9	98.6	109.8	136.5	30.5	36.3	39.4	38.3	43.6	43.2	
	IND	100	146	172	254	295	328	408	364	434	471	458	522	516	
5-8 BEARBEITETE WAREN	MIO \$	4458.5	6959.6	11271.8	14728.4	17125.7	17898.3	21218.4	4892.4	5187.9	6096.7	6371.0	6871.4	6542.3	
	IND	100	156	253	330	384	401	476	435	465	572	572	516	587	
5 CHEM.ERZEUGNISSE	MIO \$	486.2	745.6	1130.9	1614.2	1918.6	2218.8	2718.9	620.3	682.3	761.1	770.1	857.3	814.4	
	IND	100	153	233	332	395	455	559	510	561	625	667	705	670	
6 BEARBEIT. WAREN	MIO \$	1974.7	3218.0	4462.7	5844.3	6607.0	6641.8	7842.6	1811.7	1925.9	2229.5	2324.7	2493.9	2372.9	
	IND	100	163	226	296	335	336	397	367	390	452	471	505	481	
7 MASCH.,FAHRZEUGE	MIO \$	1514.5	2237.4	4369.0	5362.9	6249.5	6567.8	7623.4	1833.4	1784.9	2213.5	2276.3	2567.8	2338.7	
	IND	100	148	288	354	413	434	503	484	471	585	608	681	618	
8 VERSCH.BEARB.WAR	MIO \$	483.1	758.7	1309.2	1906.9	2350.7	2475.8	3033.5	627.0	794.8	893.6	958.9	952.4	1016.4	
	IND	100	157	271	395	487	512	628	519	658	740	794	789	842	
9 VERSCHIEDENES	MIO \$	52.2	65.0	396.3	575.9	244.4	325.7	280.9	73.0	63.5	88.1	79.1	74.3	83.3	
	IND	100	126	759	NS	46.8	624	538	559	486	674	606	563	638	
0-9 INSGESAMT	MIO \$	6786.4	10151.2	15708.5	20425.4	22918.4	24163.4	28407.2	6570.0	6981.1	8197.8	8472.3	9167.1	8650.5	
	IND	100	150	231	301	338	356	419	387	411	483	499	540	510	
EINFUHR EXTRA-EWG															
IMPORTATIONS EXTRA-CEE															
0,1 ALIMENT. BOISS. TAB.	MIO \$	4020.3	4178.1	5213.9	6220.2	6520.7	6262.4	6091.5	1554.8	1431.9	1666.6	1560.5	1704.2	1508.0	
	IND	100	104	130	155	162	156	152	155	142	166	155	170	150	
0 ALIMENTATION	MIO \$	3365.2	3641.5	4673.3	5639.7	5915.0	5711.5	5610.4	1455.2	1287.3	1521.1	1432.2	1546.8	1351.7	
	IND	100	108	139	168	176	170	167	173	153	181	170	184	161	
1 BOISSON, TABAC	MIO \$	655.1	536.6	540.6	580.6	605.7	550.9	481.1	99.6	144.6	145.5	128.2	157.4	156.2	
	IND	100	82	83	89	92	84	73	61	88	89	78	96	95	
3 COMBUSTIBLES, ETC	MIO \$	2773.3	2666.4	3904.9	4509.6	4673.2	5441.2	6033.9	1424.1	1505.7	1615.8	1599.1	1610.9	1547.2	
	IND	100	96	141	163	169	196	218	205	217	233	231	232	223	
2,4 MATIERES PREMIERES	MIO \$	4777.1	5881.0	6010.8	6784.5	7164.4	6749.6	7219.1	1723.7	1748.2	1924.9	1947.9	2099.3	2017.7	
	IND	100	123	126	142	150	141	151	144	146	161	163	174	169	
2 MAT.PREM.NOA	MIO \$	4439.6	5445.4	5595.6	6347.6	6727.5	6311.4	6836.0	1631.9	1644.6	1829.4	1840.7	1977.9	1923.2	
	IND	100	123	126	143	152	142	154	147	148	165	166	179	173	
4 GRAISSES, HUILES	MIO \$	337.5	435.6	415.2	436.8	436.9	438.2	383.1	91.8	103.5	95.5	107.2	121.4	94.5	
	IND	100	129	123	129	129	130	113	109	123	113	127	144	112	
5-8 PROD.MANUFACTURES	MIO \$	4456.5	6599.1	8655.7	10360.0	11625.6	11697.9	13639.3	3282.3	3380.3	3731.0	3802.3	4391.4	4208.1	
	IND	100	148	194	232	261	262	306	295	303	335	341	394	378	
5 PROD.CHEMIIQUES	MIO \$	613.7	906.7	1069.8	1348.9	1434.8	1534.9	1755.0	422.6	439.7	471.2	457.0	555.1	533.3	
	IND	100	148	174	220	234	250	286	275	298	307	298	362	348	
6 ART.CL.P.MATIERE	MIO \$	2020.7	2997.5	3600.4	4324.3	5058.7	4797.9	5736.8	1328.6	1438.4	1577.2	1640.5	1830.6	1843.3	
	IND	100	148	178	216	250	237	284	263	285	312	325	362	365	
7 MACH.MAT.TRANSP.	MIO \$	1382.9	2028.4	3150.7	3453.7	3747.1	3983.9	4589.6	1173.4	1101.9	1238.9	1260.9	1502.4	1317.2	
	IND	100	147	228	250	271	288	332	335	319	358	365	435	381	
8 ART.MANUF.DIVERS	MIO \$	439.2	666.4	89.9	1121.1	1320.0	1312.2	1520.0	357.7	400.4	443.6	443.8	503.3	514.4	
	IND	100	152	190	272	315	314	355	326	365	404	404	458	469	
9 DIVERS	MIO \$	71.2	115.2	86.7	691.4	722.9	624.1	564.0	143.3	186.0	122.9	159.1	169.3	191.8	
	IND	100	162	NS	971	NS	877	792	805	NS	691	894	952	NS	
0-9 TOUS PRODUITS	MIO \$	16098.3	19439.8	24653.0	28565.7	30706.7	30775.2	33547.8	8128.2	8252.0	9061.1	9068.9	9975.2	9472.8	
	IND	100	121	153	177	191	191	208	202	205	225	225	248	235	
AUSFUHR EXTRA-EWG															
EXPORTATIONS EXTRA-CEE															
0,1 NAHRGSM.,GETR.,TAB	MIO \$	1518.9	1635.9	1952.7	2257.9	2257.1	2377.4	2509.8	602.3	650.7	635.9	600.6	646.9	627.0	
	IND	100	108	129	149	149	157	165	159	171	167	158	170	165	
0 NAHRUNGSMITTEL	MIO \$	1283.5	1372.3	1644.2	1911.2	1884.6	1979.9	2061.1	499.4	517.9	518.3	504.4	522.1	499.6	
	IND	100	107	128	149	147	154	161	156	161	162	157	163	156	
1 GETRAENKE, TABAK	MIO \$	235.4	263.6	308.5	346.6	372.4	406.5	448.7	103.0	132.8	117.6	96.2	124.8	127.4	
	IND	100	112	131	147	158	173	191	175	226	200	163	212	217	
3 MINER.BRENNSTOFFE	MIO \$	912.8	922.4	1039.6	1110.3	1133.0	1171.4	1318.5	318.6	344.5	342.1	319.4	333.2	384.5	
	IND	100	101	114	122	124	128	144	140	151	150	140	146	168	
2,4 ROHSTOFFE	MIO \$	563.1	714.1	881.2	1022.4	1075.6	1094.9	1137.9	259.0	283.5	310.4	287.0	291.4	287.0	
	IND	100	127	156	182	191	194	202	184	201	221	204	207	204	
2 ROHSTOFFE	MIO \$	473.2	627.3	801.2	929.4	977.4	998.8	1034.9	235.4	256.5	283.9	261.2	264.2	263.3	
	IND	100	133	169	196	207	211	219	199	217	240	221	223	223	
4 FETTE UND OELE	MIO \$	89.9	86.7	80.0	93.1	98.2	96.1	103.0	23.6	27.0	26.5	25.8	27.2	23.7	
	IND	100	97	89	104	109	107	115	105	120	118	115	121	105	
5-8 BEARBEITETE WAREN	MIO \$	12668.1	16075.1	17493.9	22360.9	24559.3	26595.9	29920.9	6894.3	7403.1	8366.7	7585.7	8512.9	8176.5	
	IND	100	127	138	177	194	210	236	218	234	264	240	269	258	
5 CHEM.ERZEUGNISSE	MIO \$	1574.1	1998.4	2421.8	3158.4	3486.7	3793.9	4295.5	992.9	1099.0	1138.6	1152.6	1187.0	1154.0	
	IND	100	127	154	201	222	241	273	252	279	289	293	302	293	

DER HANDEL DER EWG
NACH WARENKLASSEN UND ZONEN

TAB. 6

Entwicklung des Handels
nach Länderklassen

import

Werte: Mio \$
Indices: 1958 = 100

	1958	1960	1963	1965	1966	1967	1968	2.68	3.68	4.68	1.69	2.69	3.69
LÄNDER DER KLASSE 1													
0,1 NAHRGSM.,GETR.,TAB	MIO \$ 1519,3	1591,2	2378,7	2873,2	3013,9	2829,6	2741,4	662,4	670,8	777,0	596,0	692,3	699,5
IND	100	105	157	189	198	186	180	174	177	205	157	182	184
0 NAHRUNGSMITTEL	MIO \$ 1295,8	1410,9	2133,0	2592,3	2711,0	2495,3	2439,8	602,8	580,3	681,2	520,1	593,8	599,6
IND	100	109	165	200	209	193	188	186	179	211	161	183	185
1 GETRAENKE,TABAK	MIO \$ 223,5	180,3	245,6	280,9	302,9	334,3	301,5	59,6	90,5	93,7	75,9	98,5	99,9
IND	100	81	110	126	135	150	135	107	162	168	136	176	179
3 MINER.BRENNSTOFFE	MIO \$ 611,7	352,3	581,1	475,8	442,4	421,3	386,2	88,6	89,5	99,5	112,4	104,7	95,6
IND	100	58	95	78	72	69	63	58	55	65	73	68	63
2,4 ROHSTOFFE	MIO \$ 2583,4	3217,1	3174,9	3551,5	3746,2	3577,0	3968,3	953,8	944,7	1085,5	1035,6	1161,6	1101,0
IND	100	125	123	137	145	138	154	148	146	168	160	180	170
2 ROHSTOFFE	MIO \$ 2449,8	3006,5	3015,4	3402,7	3608,0	3436,5	3860,9	928,1	916,0	1057,0	1001,0	1125,8	1071,2
IND	100	123	123	139	147	140	158	152	150	173	163	184	175
4 FETTE UND OELF	MIO \$ 133,6	210,6	159,5	148,8	138,2	140,5	107,4	25,7	28,7	28,5	34,6	35,9	29,8
IND	100	158	119	111	103	105	80	77	86	85	104	107	89
5-8 BEARBEITETE WAREN	MIO \$ 3712,0	5455,8	7387,8	8683,8	9452,2	9561,5	11035,4	2679,6	2739,5	3018,7	3040,5	3582,5	3318,2
IND	100	147	199	234	255	258	297	289	295	325	328	386	358
5 CHEM.ERZEUGNISSE	MIO \$ 519,1	781,7	940,0	1193,0	1247,1	1334,4	1538,1	372,9	384,0	409,0	401,0	490,2	465,1
IND	100	151	181	230	240	257	296	287	296	315	309	378	358
6 BEARBEIT.WARFN	MIO \$ 1442,5	2090,2	2637,0	3108,2	3394,9	3185,8	3772,6	875,0	961,3	1046,0	1069,7	1223,8	1181,0
IND	100	145	183	215	235	221	262	243	267	290	297	339	327
7 MASCH.,FAHRZEUGE	MIO \$ 1343,1	1975,9	3076,7	3366,2	3645,0	3869,2	4428,2	1131,1	1066,3	1194,3	1212,5	1456,5	1269,2
IND	100	147	229	251	271	288	330	337	318	356	361	434	378
8 VERSCH.BEARB.WAR	MIO \$ 407,3	608,1	729,1	1016,5	1165,2	1172,1	1296,6	300,5	327,9	369,5	357,3	412,0	403,0
IND	100	149	179	250	286	288	318	295	322	363	351	405	396
9 VERSCHIEDENES	MIO \$ 56,9	92,0	806,6	634,4	663,1	566,6	497,4	127,3	169,7	103,1	142,5	152,5	174,9
IND	100	162	NS	NS	NS	99,5	874	895	NS	725	NS	NS	NS
0-9 INSGESAMT	MIO \$ 8483,3	10708,5	14324,0	16218,7	17317,8	16956,6	18628,7	4511,6	4614,2	5083,9	4927,0	5693,7	5389,1
IND	100	126	169	191	204	200	220	213	218	240	232	268	254
LÄNDER DER KLASSE 2													
0,1 NAHRGSM.,GETR.,TAB	MIO \$ 2307,8	2319,4	2462,2	2887,4	2969,7	2854,4	2807,9	757,4	637,8	723,1	812,9	846,0	652,8
IND	100	101	107	125	129	124	122	131	111	125	141	147	113
0 NAHRUNGSMITTEL	MIO \$ 1887,3	1974,4	2193,9	2615,5	2699,4	2668,6	2658,6	723,5	590,2	683,8	769,4	796,4	606,2
IND	100	105	116	139	143	141	141	153	125	145	163	169	128
1 GETRAENKE,TABAK	MIO \$ 420,5	345,0	268,3	271,9	270,3	185,8	149,4	33,9	47,6	39,3	43,6	49,6	46,6
IND	100	82	64	65	64	44	36	32	45	37	41	47	44
3 MINER.BRENNSTOFFE	MIO \$ 1994,1	2079,2	2980,8	3714,3	3860,3	4548,7	5138,7	1220,8	1294,7	1385,9	1364,7	1402,1	1351,0
IND	100	104	149	186	194	228	258	245	260	278	274	281	271
2,4 ROHSTOFFE	MIO \$ 1951,0	2306,6	2419,8	2679,4	2793,3	2515,6	2604,3	625,7	633,9	654,3	753,4	768,4	715,8
IND	100	118	124	137	143	129	133	128	130	134	154	158	147
2 ROHSTOFFE	MIO \$ 1765,7	2106,7	2181,0	2418,8	2538,6	2283,0	2382,3	570,7	573,3	598,5	694,8	698,8	664,4
IND	100	119	124	137	144	129	135	129	130	136	157	158	151
4 FETTE UND OELF	MIO \$ 185,3	199,9	238,8	240,6	256,8	235,5	223,0	55,1	60,6	55,8	58,6	69,7	51,4
IND	100	108	129	141	137	125	120	119	131	121	127	150	111
5-8 BEARBEITETE WAREN	MIO \$ 550,6	855,4	912,0	1216,5	1631,1	1588,5	1928,5	445,1	476,1	517,1	577,8	600,7	660,2
IND	100	155	166	221	296	288	350	323	346	376	420	436	480
5 CHEM.ERZEUGNISSE	MIO \$ 594,0	646,6	747,2	927,4	88,1	86,1	93,9	20,6	25,4	27,4	27,8	32,1	32,2
IND	100	120	137	154	163	159	174	153	188	203	206	238	238
6 BEARBEIT.WARFN	MIO \$ 462,0	739,2	743,4	1010,4	1372,0	1336,8	1627,0	376,8	396,6	435,2	475,2	498,2	562,1
IND	100	160	161	219	297	289	352	326	343	377	411	431	469
7 MASCH.,FAHRZEUGE	MIO \$ 19,1	16,7	27,5	18,9	27,6	17,7	51,2	12,2	10,4	12,1	17,9	14,7	14,6
IND	100	87	144	98	144	104	270	25,7	21,8	24,4	37,3	30,9	30,9
8 VERSCH.BEARB.WAR	MIO \$ 15,5	34,8	67,0	114,9	143,3	127,9	156,3	35,4	43,7	42,3	56,9	55,6	71,3
IND	100	225	433	743	926	827	NS	916	NS	NS	NS	NS	NS
9 VERSCHIEDENES	MIO \$ 10,1	12,4	44,9	25,8	25,6	19,7	28,9	8,7	6,2	8,2	6,7	5,6	4,9
IND	100	123	445	24,8	25,4	19,5	286	34,5	24,5	32,7	26,4	22,1	19,3
0-9 INSGESAMT	MIO \$ 6813,5	7573,4	8819,7	10522,6	11280,0	11526,8	12508,3	3057,7	3048,7	3288,6	3515,5	3622,8	3384,7
IND	100	111	129	154	166	169	184	180	179	193	206	213	199
LÄNDER DER KLASSE 3													
0,1 NAHRGSM.,GETR.,TAB	MIO \$ 184,4	255,5	366,3	444,6	520,9	561,7	523,2	130,2	118,3	161,3	144,6	153,5	151,6
IND	100	139	199	241	283	305	284	22	27	350	314	355	329
0 NAHRUNGSMITTEL	MIO \$ 173,8	244,8	340,6	419,1	490,4	533,5	496,3	124,8	112,6	150,0	136,9	155,0	143,3
IND	100	141	196	241	282	307	285	287	259	345	315	357	330
1 GETRAENKE,TABAK	MIO \$ 10,5	10,7	25,4	25,6	30,5	28,2	26,9	5,4	5,6	11,4	7,7	8,5	8,3
IND	100	102	241	243	290	268	256	206	215	433	295	323	317
3 MINER.BRENNSTOFFE	MIO \$ 167,5	220,1	331,5	305,9	354,7	450,1	489,7	108,9	117,2	126,8	118,3	101,2	97,3
IND	100	131	198	183	212	269	292	260	280	303	283	242	232
2,4 ROHSTOFFE	MIO \$ 233,9	352,8	415,1	552,9	623,8	656,5	645,3	143,9	169,3	184,6	158,6	169,0	200,7
IND	100	151	177	236	267	281	276	246	289	316	271	289	343
2 ROHSTOFFE	MIO \$ 223,7	331,3	399,1	525,7	580,6	591,5	591,9	132,9	155,1	173,5	144,7	153,2	187,7
IND	100	148	178	235	260	264	265	238	277	310	259	274	336
4 FETTE UND OELF	MIO \$ 10,2	21,5	16,0	27,1	43,2	65,0	53,4	11,1	14,2	11,1	13,9	15,8	13,0
IND	100	211	157	266	423	637	524	433	556	434	545	619	511
5-8 BEARBEITETE WAREN	MIO \$ 193,2	286,9	360,2	457,9	541,1	546,5	674,6	157,4	164,6	194,9	183,3	207,6	228,8
IND	100	149	186	237	280	283	349	326	341	404	379	430	474
5 CHEM.ERZEUGNISSE	MIO \$ 40,5	60,4	55,5	83,2	99,5	114,3	122,9	29,1	30,3	34,9	28,2	32,7	35,9
IND	100	149	137	206	246	282	304	287	299	344	278	323	355
6 BEARBEIT.WARFN	MIO \$ 116,3	168,0	219,7	274,3	291,3	275,1	339,0	76,7	80,5	96,0	95,5	108,5	120,1
IND	100	145	189	231	251	237	290	264	277	330	329	373	413
7 MASCH.,FAHRZEUGE	MIO \$ 20,6	35,7	46,3	68,0	74,4	76,9	110,1	30,0	25,1	32,4	30,3	30,9	33,0
IND	100	173	225	330	360	373	534	582	534	628	588	600	639
8 VERSCH.BEARB.WAR	MIO \$ 10,8	22,8	38,7	61,3	76,0	80,2	104,5	54,6	72,7	34,7	32,2	39,5	39,9
IND	100	144	244	387	480	506	660	54,7	72,4				

TAB. 7

COMMERCE DE LA CEE
PAR CLASSES DE PRODUITS ET PAR ZONES

export

Évolution du commerce
par classes de pays

Valeurs : Mio \$
Indices : 1958 = 100

	1958	1960	1963	1965	1966	1967	1968	2.68	3.68	4.68	1.69	2.69	3.69
LÄNDER DER KLASSE 1													
PAYS DE LA CLASSE 1													
0,1 ALIMENT. BOISS. TAB.	MIO \$ 854.3	897.7	1161.2	1379.9	1387.0	1534.5	1557.0	386.1	407.2	395.5	372.8	434.6	393.3
	IND 100	135	136	162	162	180	182	181	191	181	185	203	184
0 ALIMENTATION	MIO \$ 719.2	721.3	930.8	1116.7	1104.0	1221.3	1211.9	304.3	302.7	310.7	302.9	358.7	294.8
	IND 100	102	130	156	154	171	169	170	169	174	169	189	165
1 BOISSON, TABAC	MIO \$ 139.1	170.3	230.5	263.2	283.0	313.2	345.1	81.8	104.5	84.8	69.9	95.9	98.4
	IND 100	122	166	189	203	225	248	235	301	244	201	276	283
3 COMBUSTIBLES, ETC	MIO \$ 572.5	580.8	700.6	757.5	758.1	777.1	908.0	222.0	235.7	232.6	209.7	215.0	254.9
	IND 100	101	122	132	132	136	159	155	165	162	147	150	178
2,4 MATIERES PREMIERES	MIO \$ 388.0	517.0	654.3	746.6	806.9	911.9	838.5	186.7	208.3	236.2	213.0	215.2	217.7
	IND 100	133	169	192	208	238	216	192	215	243	220	222	224
2 MAT. PREM. NDA	MIO \$ 340.2	465.6	605.0	696.1	759.8	759.6	781.5	172.4	193.7	221.4	200.9	201.9	204.5
	IND 100	137	179	204	221	223	229	202	227	260	236	237	240
4 GRAISSES, HUILES	MIO \$ 46.9	49.4	45.3	50.5	53.2	52.3	56.9	14.3	14.5	14.8	12.1	13.4	13.2
	IND 100	105	97	108	113	112	122	122	124	126	103	114	113
5-8 PROD. MANUFACTURES	MIO \$ 6720.3	9274.4	11172.6	14549.0	15966.3	17124.4	19352.1	4540.5	4757.8	5370.7	4809.1	5584.8	5348.2
	IND 100	138	166	216	238	255	288	270	283	320	286	332	318
5 PROD. CHIMIQUES	MIO \$ 828.2	1105.9	1406.9	1812.6	1971.1	2151.8	2430.2	555.8	608.0	660.5	663.4	690.8	675.1
	IND 100	134	170	219	238	260	293	268	294	319	320	334	326
6 ART. CL. P. MATIERE	MIO \$ 2360.9	3282.6	3381.3	4519.9	4687.9	4925.4	5442.2	1299.3	1339.3	1471.6	1275.5	1493.7	1450.1
	IND 100	139	143	191	199	209	230	220	227	244	216	253	247
7 MACH. MAT. TRANSP.	MIO \$ 2821.8	3804.5	4889.4	6374.6	7266.5	7766.9	8935.0	2117.8	2145.8	2526.2	2222.8	2687.0	2448.6
	IND 100	135	173	226	258	275	317	300	304	358	315	381	347
8 ART. MANUF. DIVERS	MIO \$ 709.4	1081.4	1495.0	1841.9	2040.8	2280.3	2545.7	567.6	664.7	712.6	647.5	713.3	768.4
	IND 100	152	211	260	288	321	359	320	375	402	365	402	433
9 DIVERS	MIO \$ 50.7	62.7	135.2	177.0	204.4	223.9	217.1	54.8	52.1	56.4	57.0	65.5	57.5
	IND 100	124	267	349	403	441	428	432	411	445	450	516	454
0-9 TOUS PRODUITS	MIO \$ 8585.8	11332.6	13824.0	17609.9	19122.7	20471.7	22872.7	5390.1	5661.1	6291.3	5661.6	6515.1	6271.6
	IND 100	132	161	205	223	238	266	251	264	293	264	304	292
LÄNDER DER KLASSE 2													
PAYS DE LA CLASSE 2													
0,1 ALIMENT. BOISS. TAB.	MIO \$ 632.2	690.5	604.8	691.3	668.3	729.8	771.5	173.5	192.8	203.9	195.5	177.6	197.7
	IND 100	109	96	109	106	115	122	110	122	129	124	112	125
0 ALIMENTATION	MIO \$ 542.2	602.5	534.6	618.1	592.0	648.3	683.8	155.4	168.5	177.5	172.9	153.3	173.9
	IND 100	112	95	114	109	120	124	115	124	131	128	116	129
1 BOISSON, TABAC	MIO \$ 90.0	88.1	70.2	73.2	76.4	81.5	87.7	18.2	24.4	26.4	22.6	24.3	23.8
	IND 100	98	78	81	85	91	97	81	108	117	100	108	106
3 COMBUSTIBLES, ETC	MIO \$ 233.8	206.5	155.1	111.8	124.1	129.2	125.4	31.2	33.6	30.1	38.9	40.9	45.0
	IND 100	88	66	48	53	55	54	53	57	51	67	70	77
2,4 MATIERES PREMIERES	MIO \$ 105.8	121.6	139.9	161.1	169.2	172.4	181.9	39.9	47.0	46.4	47.5	46.7	43.3
	IND 100	115	132	152	160	163	172	151	178	175	180	177	164
2 MAT. PREM. NDA	MIO \$ 71.2	88.9	110.3	122.9	128.1	132.6	142.8	31.8	36.8	36.4	35.6	35.0	34.5
	IND 100	125	155	173	175	181	192	179	205	202	200	197	194
4 GRAISSES, HUILES	MIO \$ 34.6	32.8	29.6	31.1	31.1	39.8	39.1	8.0	10.2	10.0	11.9	11.8	8.8
	IND 100	95	85	110	119	115	113	93	118	116	138	136	102
5-8 PROD. MANUFACTURES	MIO \$ 5099.7	5663.9	5368.8	6431.8	6857.2	7147.3	8093.3	1831.3	2024.3	2261.9	2134.0	2218.6	2164.6
	IND 100	111	105	126	134	140	159	144	159	177	167	176	170
5 PROD. CHIMIQUES	MIO \$ 603.1	739.3	805.2	1030.5	1167.1	1212.3	1369.4	323.7	363.0	352.8	344.5	369.1	364.5
	IND 100	123	134	171	194	201	227	215	241	234	228	245	242
6 ART. CL. P. MATIERE	MIO \$ 1930.7	1954.1	1598.5	1858.9	1901.5	2026.4	2159.1	471.0	527.5	614.4	560.6	561.5	524.9
	IND 100	112	115	103	114	105	112	98	109	127	116	116	109
7 MACH. MAT. TRANSP.	MIO \$ 2127.5	2439.6	2480.6	2989.7	3203.7	3298.1	3912.4	889.9	968.0	1102.4	1069.0	1110.3	1101.1
	IND 100	115	117	141	151	155	184	167	182	207	201	209	207
8 ART. MANUF. DIVERS	MIO \$ 438.4	531.0	485.5	552.7	584.9	610.4	652.4	146.6	165.8	192.3	160.0	177.6	174.0
	IND 100	121	111	126	133	139	149	134	151	175	146	162	159
9 DIVERS	MIO \$ 123.2	53.6	81.2	109.9	129.6	116.4	136.8	33.2	27.0	42.7	34.8	38.9	37.4
	IND 100	44	66	89	105	94	111	108	88	139	113	126	121
0-9 TOUS PRODUITS	MIO \$ 6194.7	6736.2	6350.8	7505.9	7948.4	8295.0	9308.9	2109.1	2324.7	2584.9	2450.8	2522.7	2487.9
	IND 100	109	103	121	128	134	150	136	150	167	158	163	161
LÄNDER DER KLASSE 3													
PAYS DE LA CLASSE 3													
0,1 ALIMENT. BOISS. TAB.	MIO \$ 21.7	32.8	175.0	175.5	189.3	100.1	169.1	39.8	47.5	33.0	29.5	31.7	32.3
	IND 100	151	806	808	871	461	778	733	874	608	543	584	594
0 ALIMENTATION	MIO \$ 20.1	31.3	172.9	169.8	181.0	93.2	159.1	38.4	45.1	28.2	27.1	28.6	28.4
	IND 100	156	862	847	903	465	793	765	899	562	541	570	566
1 BOISSON, TABAC	MIO \$ 1.7	1.4	2.1	5.7	8.2	7.0	10.1	3.4	4.8	2.4	2.4	3.2	3.9
	IND 100	86	127	341	492	416	600	343	572	NS	566	757	937
3 COMBUSTIBLES, ETC	MIO \$ 0.4	2.9	3.5	4.7	3.8	6.2	7.3	1.5	1.6	1.9	3.4	4.8	3.3
	IND 100	681	813	NS	879	NS	NS	NS	NS	NS	NS	NS	NS
2,4 MATIERES PREMIERES	MIO \$ 69.0	74.7	85.8	113.5	98.3	109.3	116.4	32.2	28.0	27.6	26.3	29.1	25.8
	IND 100	108	124	165	143	158	169	187	163	160	152	169	150
2 MAT. PREM. NDA	MIO \$ 60.6	70.2	81.3	109.3	96.7	105.7	109.8	31.1	25.8	25.9	24.5	27.0	24.2
	IND 100	116	134	180	156	174	181	205	170	171	162	178	154
4 GRAISSES, HUILES	MIO \$ 8.3	4.4	4.6	5.2	3.7	3.6	4.7	2.2	2.2	1.7	1.8	2.0	1.7
	IND 100	53	55	40	44	43	80	56	56	81	86	98	80
5-8 PROD. MANUFACTURES	MIO \$ 835.2	1120.8	931.9	1356.9	1704.6	2296.6	2454.7	517.0	616.9	727.6	638.0	704.3	658.6
	IND 100	134	112	162	204	275	294	248	295	348	306	337	316
5 PROD. CHIMIQUES	MIO \$ 141.4	150.6	206.7	310.3	343.1	424.4	490.7	112.1	126.6	143.7	143.7	126.1	112.9
	IND 100	107	146	219	243	300	347	317	358	351	407	357	319
6 ART. CL. P. MATIERE	MIO \$ 474.6	608.5	315.2	436.6	510.4	693.4	753.4	166.7	192.7	225.7	205.8	214.0	187.5
	IND 100	128	66	92	108	146	159	141	162	190	173	180	158
7 MACH. MAT. TRANSP.	MIO \$ 195.1	332.5	383.1	553.9	765.6	1044.6	1054.0	202.3	257.3	321.7	260.8	322.1	316.1
	IND 100	170	196	284	394	535	540	415	528	610	535	667	648
8 ART. MANUF. DIVERS	MIO \$ 24.1	29.1	26.8	56.1	81.4	134.1	156.6	35.9	40.3	56.3	27.7	39.0	42.1
	IND 100	121	111	233	338	557	651	597	670	936	460	549	700
9 DIVERS	MIO \$ 2.0	3.7											

DER HANDEL DER EWG
NACH WARENKLASSEN UND ZONEN

TAB. 8

Entwicklung des Handels
nach Warenklassen und Zonen

import

Werte: Mio \$

	1954	1960	1963	1965	1966	1967	1968	2.68	3.68	4.68	1.69	2.69	3.69
TEILE 0+1 NAHRUNGSMITTEL, GETRAENKE, TARAK													
MONDE	MIO \$ 4929.2	5475.4	7080.8	8847.4	9345.9	9353.5	9821.8	2437.1	2403.5	2779.4	2675.7	3014.6	2649.4
INTRA CEE	MIO \$ 908.9	1297.2	1866.9	2627.2	2825.2	3091.0	3730.3	882.3	971.6	1112.8	1115.2	1310.4	1141.4
EXTRA CEE	MIO \$ 4020.3	4178.1	5213.9	6220.2	6520.7	6262.4	6091.5	1554.8	1431.9	1666.6	1560.5	1704.2	1508.0
CLASSE 1	MIO \$ 1519.3	1591.2	2378.7	2873.2	3013.9	2829.6	2741.4	662.4	670.8	777.0	596.0	692.3	699.5
AELE	MIO \$ 503.6	501.5	674.5	748.5	713.9	737.0	667.0	167.0	151.2	185.6	177.0	176.6	169.4
AUT FUR OCCID	MIO \$ 382.4	276.9	493.7	630.8	654.7	670.1	632.7	133.9	110.1	224.0	188.9	146.9	131.5
AMERIQUE NORD	MIO \$ 518.1	661.2	1011.5	1275.1	1426.2	1184.3	1174.0	279.1	326.5	309.5	179.5	303.6	322.7
AUT CLASSE 1	MIO \$ 115.2	151.6	199.0	218.9	219.2	238.2	267.7	82.3	83.0	57.9	50.6	68.2	75.8
CLASSE 2	MIO \$ 2307.8	2319.4	2462.2	2887.4	2969.7	2854.4	2807.9	757.4	637.8	723.1	812.9	846.0	652.8
-ADM	MIO \$ 867.8	737.0	676.5	699.3	720.6	650.2	696.3	167.2	151.3	198.7	210.4	204.5	142.8
-EAMA	MIO \$ 342.3	266.5	321.3	353.7	352.3	383.3	440.0	102.6	96.0	121.9	137.8	122.2	96.0
-DOM	MIO \$ 113.5	121.6	120.1	133.2	150.6	129.9	126.8	36.1	21.8	38.4	30.7	40.4	19.7
-TOM	MIO \$ 6.0	7.4	0.3	10.9	11.9	14.5	17.7	4.3	4.3	6.1	6.1	3.7	3.7
-ALGERIE	MIO \$ 406.0	341.6	225.6	201.4	206.2	122.4	109.7	23.8	29.0	33.2	37.7	38.2	23.4
AFR MEDIT NDA	MIO \$ 250.1	214.1	261.7	233.2	242.5	240.2	214.5	74.0	29.0	48.6	73.0	87.4	26.9
AUT AFRIQUE	MIO \$ 184.3	287.7	227.5	254.2	253.3	254.4	265.1	65.7	59.1	62.3	76.6	65.9	53.5
AMERIQUE C SUD	MIO \$ 797.9	905.2	1066.7	1419.8	1440.6	1385.3	1315.9	362.7	331.7	336.6	347.4	393.3	360.3
ASIE OCCIDENT	MIO \$ 71.9	47.9	76.7	71.8	71.0	75.3	88.0	36.4	9.1	12.3	36.9	33.3	0.5
AUT CLASSE 2	MIO \$ 135.7	127.8	153.1	209.2	241.7	249.1	228.1	51.4	57.5	64.8	68.7	58.7	59.8
CLASSE 3	MIO \$ 184.4	255.5	366.0	444.6	520.9	561.7	523.2	130.2	118.3	161.3	144.5	163.5	151.6
EUROPE ORIENT	MIO \$ 152.9	286.8	353.2	421.4	478.9	523.6	485.8	120.8	109.2	146.8	132.2	143.7	139.2
AUT CLASSE 3	MIO \$ 31.4	28.7	12.8	23.2	41.9	38.1	39.4	9.4	9.1	14.6	12.4	13.8	12.5
DIVERS NON CL.	MIO \$ 8.9	12.0	7.0	14.9	16.3	16.7	19.0	4.8	5.0	5.1	6.9	2.4	4.0
TEIL 3 MINERALISCHE BRENNSTOFFE													
MONDE	MIO \$ 3517.8	3501.3	4874.7	5465.6	5696.2	6604.8	7369.8	1716.4	1832.1	1997.0	1983.1	1970.5	1901.5
INTRA CEE	MIO \$ 744.5	834.9	969.8	956.0	1023.0	1163.6	1335.9	292.3	326.4	381.2	384.0	359.5	354.3
EXTRA CEE	MIO \$ 2773.3	2666.4	3904.9	4509.6	4673.2	5441.2	6033.9	1424.1	1505.7	1615.8	1599.1	1610.9	1547.2
CLASSE 1	MIO \$ 611.7	352.3	581.1	475.8	442.4	471.3	386.2	88.6	89.5	99.5	112.4	104.7	95.6
AELE	MIO \$ 76.5	81.4	175.2	112.2	92.6	88.7	111.7	23.2	24.7	31.5	33.4	28.9	26.7
AUT FUR OCCID	MIO \$ 1.8	6.6	16.0	12.8	30.7	37.2	50.6	11.3	10.4	12.4	18.7	17.9	13.3
AMERIQUE NORD	MIO \$ 529.8	260.3	378.0	342.8	314.9	290.5	219.2	53.1	53.5	54.8	59.6	57.3	56.7
AUT CLASSE 1	MIO \$ 3.7	4.0	11.9	8.1	4.2	4.9	4.7	1.0	0.9	0.8	0.7	0.7	0.9
CLASSE 2	MIO \$ 1994.1	2079.5	2980.8	3714.3	3860.3	4548.7	5138.7	1220.8	1294.7	1385.9	1364.7	1402.1	1351.0
-ADM	MIO \$ 70.5	192.2	476.9	475.9	495.8	604.7	656.4	157.2	165.3	177.6	160.4	179.3	159.1
-EAMA	MIO \$ 10.4	18.0	14.8	19.8	16.2	17.7	11.2	1.7	2.8	4.5	6.2	5.1	4.4
-DOM	MIO \$ 0.0	0.0	0.0	0.0	0.0	0.0	0.0	0.0	0.0	0.0	0.0	0.0	0.0
-TOM	MIO \$ 50.9	26.8	72.6	38.4	33.8	29.7	23.2	6.1	4.4	4.0	2.0	5.4	2.4
-ALGERIE	MIO \$ 0.2	149.4	389.5	417.7	445.8	557.3	622.1	149.3	158.1	169.0	152.2	169.9	152.4
AFR MEDIT NDA	MIO \$ 16.7	16.8	307.6	717.9	800.8	942.5	1342.3	314.9	349.6	373.7	382.3	413.4	409.3
AUT AFRIQUE	MIO \$ 5.0	3.2	30.4	65.7	84.6	111.9	116.6	1.7	0.9	7.8	37.1	33.3	35.2
AMERIQUE C SUD	MIO \$ 245.8	179.8	299.8	190.8	183.5	245.3	206.7	53.1	51.0	47.0	54.8	46.4	50.7
ASIE OCCIDENT	MIO \$ 1623.3	1647.0	1856.3	2228.1	2260.9	2613.7	2908.7	691.3	724.9	777.2	727.0	721.9	693.4
AUT CLASSE 2	MIO \$ 32.8	40.6	9.7	35.8	34.7	30.6	13.0	2.5	3.0	2.5	3.0	1.8	3.2
CLASSE 3	MIO \$ 167.5	220.1	331.5	305.9	354.7	450.1	489.7	108.9	117.2	126.8	118.3	101.2	97.3
EUROPE ORIENT	MIO \$ 166.6	219.8	324.3	300.9	352.1	449.4	489.3	108.7	117.1	126.8	118.3	101.1	97.2
AUT CLASSE 3	MIO \$ 0.8	0.3	7.2	5.0	2.7	0.8	0.4	0.3	0.0	0.0	0.0	0.1	0.0
DIVERS NON CL.	MIO \$ 0.0	14.5	11.5	13.5	15.8	21.1	19.3	5.9	4.3	3.6	3.8	2.9	3.3
TEILE 2+4 ROHSTOFFE													
MONDE	MIO \$ 5399.4	6874.6	7214.5	8322.4	8864.5	8434.4	9060.8	2153.8	2179.9	2443.9	2470.8	2650.8	2546.9
INTRA CEE	MIO \$ 622.3	993.5	1203.7	1537.9	1700.1	1684.8	1841.7	430.0	431.7	519.1	522.9	551.5	529.2
EXTRA CEE	MIO \$ 4777.1	5881.0	6010.8	6784.5	7164.4	6749.6	7219.1	1723.7	1748.2	1924.9	1947.9	2099.3	2017.7
CLASSE 1	MIO \$ 2583.4	3217.1	3174.9	3551.5	3746.2	3577.0	3968.3	953.8	944.7	1085.5	1035.6	1161.6	1101.0
AELE	MIO \$ 792.1	927.2	1020.3	1158.9	1185.2	1129.2	1271.1	315.3	307.0	340.0	344.9	375.6	370.8
AUT FUR OCCID	MIO \$ 298.5	460.4	491.3	468.4	516.4	529.7	540.1	114.7	127.8	160.5	144.0	143.5	157.3
AMERIQUE NORD	MIO \$ 887.2	1154.9	915.2	1199.7	1255.4	1256.3	1466.5	365.3	333.7	402.2	321.5	422.6	379.4
AUT CLASSE 1	MIO \$ 605.7	674.6	748.1	732.4	789.2	661.3	690.5	158.5	176.2	182.9	225.3	222.0	193.5
CLASSE 2	MIO \$ 1951.0	2306.6	2419.8	2679.4	2793.3	2515.6	2604.3	625.7	633.9	654.3	753.4	768.4	715.8
-ADM	MIO \$ 463.4	483.3	510.8	570.3	605.8	595.2	632.4	156.7	162.4	154.8	177.5	188.8	155.1
-EAMA	MIO \$ 408.1	424.8	446.9	509.7	549.6	544.1	576.2	143.7	147.4	140.6	162.9	174.1	145.2
-DOM	MIO \$ 0.2	0.7	0.4	1.6	1.6	1.2	1.1	0.3	0.3	0.2	0.4	0.3	0.3
-TOM	MIO \$ 16.0	15.4	29.3	24.6	23.1	24.4	26.8	6.1	8.1	5.4	6.6	7.7	4.9
-ALGERIE	MIO \$ 39.1	42.3	34.2	34.4	31.5	25.6	28.4	6.6	6.5	8.6	7.7	5.8	4.9
AFR MEDIT NDA	MIO \$ 208.0	215.0	198.1	219.3	226.9	188.1	186.0	48.7	43.9	41.5	58.1	57.1	39.6
AUT AFRIQUE	MIO \$ 272.1	351.5	395.4	463.1	494.1	429.9	465.2	110.3	116.7	119.8	121.4	123.4	128.6
AMERIQUE C SUD	MIO \$ 387.6	501.8	666.4	690.9	723.9	662.7	680.7	165.7	164.8	175.3	206.2	218.4	223.3
ASIE OCCIDENT	MIO \$ 79.7	82.3	96.9	103.9	124.8	96.1	95.2	25.7	19.9	19.6	25.9	25.7	24.4
AUT CLASSE 2	MIO \$ 540.1	672.7	552.2	632.0	617.8	543.6	544.8	118.7	126.2	143.4	164.3	155.1	144.7
CLASSE 3	MIO \$ 233.9	352.8	415.1	552.9	623.8	656.5	645.3	143.9	169.3	184.6	158.6	169.0	200.7
EUROPE ORIENT	MIO \$ 176.6	267.4	358.5	433.5	479.4	534.2	525.7	113.4	139.5	151.5	128.5	134.6	166.0
AUT CLASSE 3	MIO \$ 57.3	85.4	56.6	119.3	144.4	122.3	119.6	30.5	29.8	33.1	30.1	34.4	34.7
DIVERS NON CL.	MIO \$ 8.9	4.5	1.1	0.7	1.1	0.5	1.2	0.2	0.4	0.5	0.2	0.2	0.2

TAB. 8

COMMERCE DE LA CEE
PAR CLASSES DE PRODUITS ET PAR ZONES

export

Évolution du commerce
par classes de produits et par zones

Valeurs : Mio \$

	1958	1960	1963	1965	1966	1967	1968	2.68	3.68	4.68	1.69	2.69	3.69
SECTIONS 0+1 PRODUITS ALIMENTAIRES, BOISSONS ET TABACS													
MONDE	MIO \$ 2404.7	2926.7	3816.1	4880.8	5044.1	5493.8	6289.0	1492.3	1617.8	1772.4	1712.8	1948.4	1766.3
INTRA CEE	MIO \$ 885.8	1290.8	1863.4	2623.0	2787.0	3116.4	3779.1	889.9	967.1	1136.4	1112.2	1301.4	1139.3
EXTRA CEE	MIO \$ 1518.9	1635.9	1952.7	2257.9	2257.1	2377.4	2509.8	602.3	650.7	635.9	600.6	646.9	627.0
CLASSE 1	MIO \$ 854.3	897.7	1161.2	1379.9	1387.0	1534.5	1557.0	386.1	407.2	395.5	372.8	434.6	393.3
AELE	MIO \$ 610.3	636.5	818.8	942.8	905.7	984.2	964.6	246.3	243.6	236.4	237.8	261.6	240.9
AUT EUR OCCID	MIO \$ 45.0	47.0	100.3	155.8	141.6	164.1	161.5	40.4	35.2	45.2	49.8	53.9	32.8
AMERIQUE NORD	MIO \$ 173.1	186.3	208.5	236.4	286.5	320.3	348.1	81.0	92.6	94.0	65.0	94.8	82.4
AUT CLASSE 1	MIO \$ 25.9	27.9	33.6	44.8	33.5	65.9	82.7	16.3	26.8	19.9	20.1	24.3	27.1
CLASSE 2	MIO \$ 632.2	690.5	604.8	691.3	668.3	729.8	771.5	173.5	192.8	203.9	195.5	177.6	197.7
-ADM	MIO \$ 322.7	357.4	269.1	286.5	255.6	251.1	271.9	62.9	64.2	76.1	70.7	63.8	60.9
-EAMA	MIO \$ 101.8	91.3	106.6	111.1	111.0	113.3	129.0	31.9	32.0	35.8	33.1	33.8	33.3
-DOM	MIO \$ 24.6	24.1	34.0	44.2	48.3	55.3	57.3	11.9	16.3	15.9	15.1	15.3	14.1
-TOM	MIO \$ 15.6	16.4	18.3	20.0	20.8	24.7	25.7	5.9	7.5	6.6	6.3	7.2	7.2
-ALGERIE	MIO \$ 180.4	225.6	110.3	111.2	75.5	67.7	59.9	13.2	8.4	18.0	16.2	7.5	6.3
AFR MEDIT NDA	MIO \$ 82.4	69.9	56.0	92.3	87.4	111.6	94.4	17.3	29.4	22.1	27.9	26.9	36.2
AUT AFRIQUE	MIO \$ 38.7	51.7	54.2	62.3	67.4	76.0	73.9	16.0	18.0	21.9	19.0	18.9	20.1
AMERIQUE C SUD	MIO \$ 58.7	64.9	72.5	66.0	67.4	97.2	102.7	24.5	24.4	25.9	20.2	20.1	21.1
ASIE OCCIDENT	MIO \$ 56.7	70.0	62.4	80.7	77.3	84.3	97.3	22.2	21.8	25.4	24.3	19.4	20.0
AUT CLASSE 2	MIO \$ 73.1	76.7	88.1	100.3	88.4	111.7	131.2	30.0	34.0	32.4	33.4	28.5	39.6
CLASSE 3	MIO \$ 21.7	32.8	175.0	175.5	189.3	100.1	169.1	39.8	47.5	33.0	29.5	31.7	32.3
EUROPE ORIENT	MIO \$ 21.3	32.6	132.4	169.0	179.8	93.0	141.6	24.5	36.1	33.0	29.4	30.2	28.0
AUT CLASSE 3	MIO \$ 0.4	0.1	42.6	6.5	9.5	7.2	27.5	15.4	11.4	0.0	0.1	1.6	4.2
DIVERS NON CL.	MIO \$ 10.7	14.9	11.7	11.2	12.4	12.9	12.2	2.9	3.2	3.5	2.8	3.0	3.8
SECTION 3 PRODUITS ENERGETIQUES													
MONDE	MIO \$ 1695.4	1796.1	2113.3	2210.4	2248.0	2376.5	2682.2	619.9	692.2	723.1	683.7	687.3	755.6
INTRA CEE	MIO \$ 782.5	873.7	1073.7	1100.1	1115.0	1205.1	1363.7	301.3	347.7	381.0	364.4	354.1	371.1
EXTRA CEE	MIO \$ 912.8	922.4	1039.6	1110.3	1133.0	1171.4	1318.5	318.6	344.5	342.1	319.4	333.2	384.5
CLASSE 1	MIO \$ 572.5	580.8	700.6	757.5	758.1	777.1	908.0	222.0	235.7	232.5	209.7	215.0	254.9
AELE	MIO \$ 501.3	513.6	637.6	673.6	666.1	650.4	733.8	180.9	195.6	181.3	162.9	169.9	198.6
AUT EUR OCCID	MIO \$ 62.7	53.5	45.2	65.3	58.9	79.2	94.9	23.1	21.4	25.4	25.0	24.4	26.6
AMERIQUE NORD	MIO \$ 6.1	7.0	11.3	11.9	22.8	36.2	70.1	16.0	16.0	22.6	19.6	18.9	27.8
AUT CLASSE 1	MIO \$ 2.4	7.0	6.6	6.7	10.3	11.2	9.2	2.1	2.0	3.1	2.2	1.8	2.0
CLASSE 2	MIO \$ 233.8	206.5	155.1	111.9	124.1	129.2	125.4	31.2	33.6	30.1	38.9	40.9	45.0
-ADM	MIO \$ 122.3	99.7	70.9	26.9	28.2	29.4	29.4	6.3	8.4	7.3	8.8	8.9	7.7
-EAMA	MIO \$ 18.7	14.1	22.3	16.5	17.3	17.9	13.9	2.8	3.9	3.2	4.5	4.4	4.3
-DOM	MIO \$ 0.2	0.2	0.3	0.2	0.3	0.3	0.4	0.1	0.1	0.1	0.1	0.2	0.1
-TOM	MIO \$ 26.3	3.7	1.1	1.2	2.9	0.8	4.3	1.2	1.9	0.7	1.1	0.9	0.9
-ALGERIE	MIO \$ 77.1	81.6	47.2	9.1	7.8	10.5	10.7	2.2	2.4	3.3	3.0	3.5	2.5
AFR MEDIT NDA	MIO \$ 55.6	47.7	24.9	22.7	21.7	27.6	33.2	7.4	8.8	7.7	11.5	14.3	14.6
AUT AFRIQUE	MIO \$ 19.9	22.0	30.0	21.9	27.3	33.6	27.0	7.9	6.7	6.3	8.6	7.0	9.3
AMERIQUE C SUD	MIO \$ 5.6	6.0	5.5	9.9	7.8	10.3	9.9	2.9	2.5	3.7	3.7	2.5	4.5
ASIE OCCIDENT	MIO \$ 19.8	17.2	16.1	11.5	8.8	13.3	17.2	5.4	4.1	4.4	4.9	5.0	6.7
AUT CLASSE 2	MIO \$ 10.6	13.8	7.7	19.0	30.3	15.0	8.7	2.0	2.5	1.9	1.5	1.1	2.1
CLASSE 3	MIO \$ 0.4	2.9	3.5	4.7	3.8	6.2	7.3	1.5	1.6	1.9	3.4	4.8	3.3
EUROPE ORIENT	MIO \$ 0.2	2.7	3.5	4.7	3.7	6.0	7.3	1.5	1.6	1.9	3.4	4.8	3.3
AUT CLASSE 3	MIO \$ 0.2	0.2	0.0	0.0	0.1	0.2	0.1	0.0	0.0	0.0	0.0	0.0	0.0
DIVERS NON CL.	MIO \$ 106.1	132.2	180.5	236.2	247.1	258.9	277.7	63.8	73.6	77.7	67.3	72.5	81.2
SECTIONS 2+4 MATIERES PREMIERES													
MONDE	MIO \$ 1146.9	1678.0	2067.4	2543.2	2743.3	2749.5	2961.8	677.7	715.6	826.3	792.3	830.3	801.8
INTRA CEE	MIO \$ 583.8	963.9	1186.2	1520.8	1667.7	1654.6	1823.9	418.7	432.0	515.9	505.2	538.9	514.8
EXTRA CEE	MIO \$ 563.1	714.1	881.2	1022.4	1075.6	1094.9	1137.9	259.0	283.5	310.4	287.0	291.4	287.0
CLASSE 1	MIO \$ 388.0	517.0	654.3	746.6	806.9	811.9	838.5	186.7	208.3	236.2	213.0	215.2	217.7
AELE	MIO \$ 244.4	331.5	395.8	455.2	482.5	477.4	488.6	108.2	118.8	142.8	128.6	125.2	122.2
AUT EUR OCCID	MIO \$ 41.8	50.2	89.8	113.5	141.4	142.1	152.8	34.0	35.7	44.9	43.3	45.8	45.1
AMERIQUE NORD	MIO \$ 84.3	112.1	131.7	137.4	143.5	140.7	149.6	33.2	43.0	34.8	27.9	30.7	36.6
AUT CLASSE 1	MIO \$ 17.5	23.3	36.9	40.5	39.6	51.7	47.5	11.4	10.8	13.7	13.2	12.5	13.8
CLASSE 2	MIO \$ 105.8	121.6	139.9	161.1	169.2	172.4	181.9	39.9	47.0	46.4	47.5	45.7	43.3
-ADM	MIO \$ 40.3	35.3	35.5	41.9	39.6	36.1	36.6	8.2	9.2	9.1	10.0	10.4	8.8
-EAMA	MIO \$ 5.3	5.4	6.3	7.8	8.7	9.8	11.5	2.7	2.9	2.8	3.2	3.2	3.1
-DOM	MIO \$ 2.9	2.5	4.3	5.3	5.4	6.0	5.9	1.1	1.7	1.6	1.7	1.5	1.4
-TOM	MIO \$ 1.3	1.4	1.4	2.0	2.1	1.7	2.6	0.4	0.9	0.8	0.7	1.0	0.6
-ALGERIE	MIO \$ 30.8	26.0	23.5	26.8	23.4	18.5	16.6	4.0	3.6	3.8	4.4	4.8	3.7
AFR MEDIT NDA	MIO \$ 22.3	20.2	26.8	24.1	27.9	28.7	30.6	6.5	8.5	8.2	8.3	7.1	6.2
AUT AFRIQUE	MIO \$ 3.8	5.7	10.7	14.7	17.1	17.3	15.9	3.5	4.5	4.0	2.9	3.3	3.5
AMERIQUE C SUD	MIO \$ 18.7	23.3	26.5	30.7	28.3	30.6	34.9	7.3	9.4	8.8	8.3	8.7	8.1
ASIE OCCIDENT	MIO \$ 14.7	27.6	29.2	33.9	29.0	39.9	45.5	10.4	10.5	12.0	11.6	10.5	11.0
AUT CLASSE 2	MIO \$ 6.4	9.5	11.0	15.9	17.3	19.8	18.3	3.9	4.9	4.4	6.6	6.7	4.6
CLASSE 3	MIO \$ 69.0	74.7	85.8	113.5	98.3	109.3	116.4	32.2	28.0	27.6	26.3	29.1	25.8
EUROPE ORIENT	MIO \$ 62.6	61.4	83.2	106.3	93.6	101.1	104.9	25.4	25.4	24.9	23.9	28.2	23.4
AUT CLASSE 3	MIO \$ 6.4	13.2	7.6	7.2	4.7	8.2	11.6	2.8	2.6	2.7	2.4	0.8	2.4
DIVERS NON CL.	MIO \$ 0.3	0.7	1.2	1.3	1.1	1.4	1.1	0.2	0.2	0.3	0.2	0.3	0.2

DER HANDEL DER EWG
NACH WARENKLASSEN UND ZONEN

TAB. 8

Entwicklung des Handels
nach Warenklassen und Zonen

import

Werte: Mio \$

	1958	1960	1963	1965	1966	1967	1968	2.68	3.68	4.68	1.69	2.69	3.69
TEIL 5 CHEMISCHE ERZEUGNISSE													
MONOE	MIO \$ 1099.9	1652.4	2200.6	2963.1	3353.4	3747.7	4473.8	1047.9	1122.0	1231.4	1268.2	1412.4	1347.7
INTRA CEE	MIO \$ 486.2	745.6	1130.9	1614.2	1918.6	2212.8	2718.9	620.3	682.3	760.1	811.2	857.3	814.4
EXTRA CEE	MIO \$ 613.7	906.7	1069.8	1348.9	1434.8	1534.9	1755.0	422.6	439.7	471.2	457.0	555.1	533.3
CLASSE 1	MIO \$ 519.1	781.7	940.0	1193.0	1247.1	1334.4	1538.1	372.9	384.0	409.0	401.0	490.2	465.1
AELE	MIO \$ 238.4	344.8	445.7	533.2	562.0	622.9	695.2	173.5	164.5	188.9	201.7	216.6	198.3
AUT EUR OCC10	MIO \$ 12.8	20.6	18.9	40.3	30.9	47.7	58.4	13.4	15.0	16.2	19.7	19.7	19.8
AMERIQUE NORD	MIO \$ 259.3	396.0	447.9	564.2	573.7	606.9	732.0	172.6	191.1	190.1	162.4	233.0	224.0
AUT CLASSE 1	MIO \$ 8.7	20.3	27.6	55.4	71.5	56.8	52.5	13.4	13.3	13.8	17.2	21.0	22.9
CLASSE 2	MIO \$ 54.0	64.6	74.2	72.4	88.1	86.1	93.9	20.6	25.4	27.4	27.8	32.1	32.2
.AOM	MIO \$ 11.3	12.7	9.5	10.3	13.7	17.8	19.6	4.0	4.8	6.8	5.4	6.1	7.1
.EAMA	MIO \$ 3.0	2.5	2.5	2.9	3.1	5.6	4.5	0.8	1.5	1.4	1.2	1.7	1.7
.DOM	MIO \$ 2.9	4.3	2.9	3.9	4.1	4.9	3.9	1.0	1.1	1.0	0.9	1.0	0.8
.TOM	MIO \$ 0.2	0.1	1.4	0.8	4.6	5.7	9.6	1.9	1.9	4.1	3.2	3.2	4.6
.ALGERIE	MIO \$ 5.2	5.9	2.7	2.8	1.9	1.7	1.5	0.3	0.4	0.3	0.1	0.2	0.1
AFR MEDIT NDA	MIO \$ 8.6	6.9	6.2	7.2	5.4	6.2	5.8	2.0	1.9	1.0	1.0	2.5	1.9
AUT AFRIQUE	MIO \$ 0.6	4.9	12.6	6.5	8.2	6.3	6.0	1.3	1.5	1.7	2.2	1.9	2.1
AMERIQUE C SUD	MIO \$ 26.4	29.8	34.3	33.5	42.4	44.9	50.1	11.1	13.9	13.4	14.7	16.4	16.0
ASIE OCCIDENT	MIO \$ 2.1	4.3	4.2	4.4	4.4	4.7	5.7	1.1	1.6	1.9	1.7	1.7	2.1
AUT CLASSE 2	MIO \$ 5.1	6.1	7.5	10.5	14.0	6.2	6.9	1.1	1.6	2.5	2.7	3.5	5.0
CLASSE 3	MIO \$ 40.5	60.4	55.5	83.2	99.5	114.3	122.9	29.1	30.3	34.9	28.2	32.7	35.9
EUROPE ORIENT	MIO \$ 33.4	56.4	50.5	68.8	81.6	98.6	106.6	25.4	25.7	30.7	24.4	27.7	30.7
AUT CLASSE 3	MIO \$ 7.0	4.0	5.0	14.4	17.9	15.7	16.3	3.7	4.6	4.1	3.8	5.0	5.2
DIVERS NON CL.	MIO \$ 0.0	0.0	0.1	0.2	0.1	0.1	0.0	0.0	0.0	0.0	0.0	0.0	0.1
TEIL 7 MASCHINEN UND FAHRZEUGE													
MONOE	MIO \$ 2897.4	4265.8	7519.7	8816.7	9996.5	10551.7	12213.0	3006.8	2886.8	3452.3	3537.2	4070.2	3655.9
INTRA CEE	MIO \$ 1514.5	2237.4	4369.0	5362.9	6249.5	6547.8	7623.4	1833.4	1784.9	2213.5	2276.3	2567.8	2338.7
EXTRA CEE	MIO \$ 1382.9	2028.4	3150.7	3453.7	3747.1	3983.9	4589.6	1173.4	1101.9	1238.9	1260.9	1502.4	1317.2
CLASSE 1	MIO \$ 1343.1	1975.9	3076.7	3366.2	3645.0	3869.2	4428.2	1131.1	1066.3	1194.3	1212.5	1456.5	1269.2
AELE	MIO \$ 759.1	996.6	1668.8	1785.9	1924.4	1920.9	2143.0	525.2	515.6	600.6	593.6	680.6	620.7
AUT EUR OCC10	MIO \$ 7.6	9.0	30.0	62.0	59.8	67.6	76.0	15.3	20.1	24.5	41.9	39.4	41.2
AMERIQUE NORD	MIO \$ 558.6	961.3	1337.4	1439.4	1543.1	1742.8	2020.1	541.8	475.4	525.3	529.7	678.1	542.6
AUT CLASSE 1	MIO \$ 17.8	8.9	43.5	78.9	99.7	137.9	189.1	48.8	55.2	43.9	47.3	58.4	64.6
CLASSE 2	MIO \$ 19.1	16.7	27.5	18.8	27.6	37.7	51.2	12.2	10.4	12.1	17.9	14.7	14.6
.AOM	MIO \$ 3.4	5.1	6.3	1.4	2.7	2.8	3.0	0.4	0.7	1.2	3.7	2.2	2.4
.EAMA	MIO \$ 0.7	3.7	0.6	0.3	0.9	1.3	1.2	0.2	0.3	0.4	2.8	1.4	0.4
.DOM	MIO \$ 0.0	0.0	0.0	0.0	0.0	0.0	0.0	0.0	0.1	0.0	0.0	0.0	0.0
.TOM	MIO \$ 1.5	0.3	0.1	0.2	0.5	0.6	0.7	0.0	0.1	0.0	0.0	0.7	1.8
.ALGERIE	MIO \$ 1.7	5.3	5.6	0.8	0.8	0.9	0.9	0.1	0.2	0.3	0.1	0.1	0.1
AFR MEDIT NDA	MIO \$ 4.4	5.1	0.6	0.9	1.7	0.8	1.6	0.4	0.3	0.2	0.5	0.5	0.3
AUT AFRIQUE	MIO \$ 2.0	0.8	6.5	2.9	1.9	2.3	2.1	1.4	0.2	0.3	0.8	1.5	0.4
AMERIQUE C SUD	MIO \$ 6.1	3.0	4.6	5.5	6.9	13.3	13.5	3.8	3.8	2.8	2.1	2.9	3.6
ASIE OCCIDENT	MIO \$ 1.0	1.2	4.8	3.4	5.8	9.5	10.8	3.3	3.3	1.7	1.7	2.9	2.1
AUT CLASSE 2	MIO \$ 2.2	1.4	4.8	4.8	8.7	9.0	20.3	3.1	3.6	5.8	9.3	4.6	5.8
CLASSE 3	MIO \$ 20.6	35.7	46.3	68.0	74.4	76.9	110.1	30.0	25.1	32.4	30.3	30.9	33.0
EUROPE ORIENT	MIO \$ 20.6	35.7	46.1	67.6	73.7	76.4	109.6	29.9	25.0	32.3	30.1	30.7	32.8
AUT CLASSE 3	MIO \$ 0.0	0.0	0.2	0.4	0.7	0.5	0.5	0.1	0.2	0.1	0.2	0.2	0.1
DIVERS NON CL.	MIO \$ 0.0	0.0	0.2	0.7	0.1	0.1	0.1	0.0	0.0	0.0	0.2	0.3	0.4
TEILE 6+8 ANDERE BEARBEITETE WAREN													
MONOE	MIO \$ 4917.7	7640.6	10207.1	13308.6	15401.4	15296.8	18170.9	4125.1	4559.4	5143.9	5367.9	5780.2	5746.9
INTRA CEE	MIO \$ 2457.8	3976.6	5771.9	7751.2	8957.6	9117.7	10876.1	2438.8	2720.7	3123.1	3283.6	3446.3	3389.3
EXTRA CEE	MIO \$ 2459.9	3663.9	4435.2	5557.4	6443.8	6179.1	7294.8	1686.3	1838.7	2020.8	2084.3	2333.9	2357.6
CLASSE 1	MIO \$ 1849.7	2698.3	3366.1	4124.6	4560.1	4357.9	5059.2	1175.6	1289.2	1415.4	1426.9	1635.8	1583.9
AELE	MIO \$ 1177.3	1545.2	2045.2	2415.0	2578.5	2418.7	2777.9	669.6	680.2	767.8	816.3	844.5	809.5
AUT EUR OCC10	MIO \$ 112.1	202.1	304.1	399.4	471.7	470.4	581.2	139.1	147.8	166.4	179.9	193.8	194.1
AMERIQUE NORD	MIO \$ 469.4	830.9	762.3	984.5	1074.9	1056.5	1229.0	272.7	331.8	351.5	297.5	419.7	402.3
AUT CLASSE 1	MIO \$ 91.0	120.0	254.5	325.7	435.0	412.3	481.1	114.2	129.5	129.7	133.2	177.8	178.0
CLASSE 2	MIO \$ 477.4	774.0	810.4	1125.3	1515.4	1464.7	1783.3	412.3	440.3	477.5	532.1	553.8	613.4
.AOM	MIO \$ 179.5	268.6	222.3	287.4	436.0	407.4	489.8	118.3	108.0	123.3	140.9	160.5	164.9
.EAMA	MIO \$ 148.5	235.4	203.4	258.6	395.9	355.2	432.8	106.2	90.7	109.5	123.7	140.5	146.1
.DOM	MIO \$ 0.2	0.1	0.0	0.2	0.2	0.4	0.8	0.2	0.3	0.1	0.2	0.4	0.2
.TOM	MIO \$ 22.0	25.3	10.6	20.5	31.8	43.3	47.9	10.3	14.8	11.3	14.5	16.5	15.1
.ALGERIE	MIO \$ 8.9	7.9	8.2	8.1	8.1	8.5	8.3	1.6	2.3	2.4	2.5	3.2	3.5
AFR MEDIT NDA	MIO \$ 33.8	33.9	26.4	27.7	28.0	27.5	32.5	8.4	7.4	10.7	10.6	12.9	12.1
AUT AFRIQUE	MIO \$ 61.7	102.7	126.8	193.3	270.5	235.3	284.1	64.9	69.3	77.4	90.1	98.8	99.6
AMERIQUE C SUD	MIO \$ 119.1	213.8	189.3	270.7	329.4	385.4	404.1	83.8	100.6	103.0	114.6	122.5	155.6
ASIE OCCIDENT	MIO \$ 25.1	45.1	65.6	97.2	125.3	108.8	203.2	53.4	54.8	55.3	51.5	43.3	39.9
AUT CLASSE 2	MIO \$ 58.2	109.9	179.9	249.0	326.1	300.3	369.6	83.5	100.1	107.9	124.5	118.9	141.2
CLASSE 3	MIO \$ 132.1	190.8	258.4	306.6	367.3	355.2	441.5	98.3	109.2	127.7	124.8	144.0	159.9
EUROPE ORIENT	MIO \$ 121.9	158.5	225.2	263.9	316.9	304.7	383.9	85.7	95.2	110.9	108.9	121.3	140.5
AUT CLASSE 3	MIO \$ 10.2	32.3	33.2	42.7	50.4	50.5	57.6	12.6	14.0	16.8	15.9	22.7	19.5
DIVERS NON CL.	MIO \$ 0.6	0.8	0.3	0.9	0.9	1.2	0.7	0.2	0.1	0.2	0.4	0.3	0.4

TAB. 8

COMMERCE DE LA CEE
PAR CLASSES DE PRODUITS ET PAR ZONES

export

Évolution du commerce
par classes de produits et par zones

Valeurs : Mio \$

	1958	1960	1963	1965	1966	1967	1968	2.68	3.68	4.68	1.69	2.69	3.69
SECTION 5 PRODUITS CHIMIQUES													
MONDE	MIO \$ 2041.9	2706.4	3522.7	4743.4	5390.3	5999.7	6998.5	1616.6	1769.0	1901.6	1968.5	2038.3	1972.9
INTRA CEE	MIO \$ 467.9	708.0	1103.9	1584.9	1903.6	2205.8	2703.0	623.7	670.0	763.0	815.9	851.4	818.8
EXTRA CEE	MIO \$ 1574.1	1998.4	2421.8	3158.4	3486.7	3793.9	4295.5	992.9	1099.0	1138.6	1152.6	1187.0	1154.0
CLASSE 1	MIO \$ 828.2	1105.9	1406.9	1812.6	1971.1	2151.8	2430.2	555.8	608.0	660.5	663.4	690.8	675.1
AELE	MIO \$ 447.8	617.0	742.8	976.6	1016.2	1125.5	1250.3	287.8	310.1	339.5	351.0	355.3	352.5
AUT EUR OCC10	MIO \$ 164.2	185.8	293.2	390.9	440.3	472.3	518.6	121.4	118.0	143.8	162.4	158.8	145.0
AMERIQUE NORD	MIO \$ 121.0	166.1	185.4	234.7	286.4	280.6	361.9	81.7	98.4	96.0	77.5	100.0	91.4
AUT CLASSE 1	MIO \$ 100.3	136.9	185.5	210.3	228.3	273.4	294.4	64.8	81.5	81.2	72.5	76.8	86.3
CLASSE 2	MIO \$ 603.1	739.3	805.2	1030.5	1167.1	1212.3	1369.4	323.7	363.0	352.8	344.5	369.1	364.5
.ADM	MIO \$ 135.0	148.5	127.0	166.3	177.7	192.2	220.7	47.6	57.6	60.0	63.6	69.4	55.6
.EAMA	MIO \$ 53.5	48.7	61.9	74.6	83.5	93.4	105.4	23.4	27.9	27.6	30.6	30.6	25.4
.DOM	MIO \$ 9.9	13.8	16.7	23.0	25.4	28.6	30.5	6.3	9.0	8.5	8.0	9.4	7.8
.TOM	MIO \$ 4.2	6.9	10.8	10.9	11.7	12.5	14.1	2.8	3.9	3.9	3.8	4.0	4.1
.ALGERIE	MIO \$ 67.3	79.1	40.5	57.9	57.1	57.7	70.6	15.1	16.9	20.0	21.1	25.4	18.3
AFR NEDIT NDA	MIO \$ 70.2	79.9	96.1	109.8	103.4	91.3	106.1	28.6	28.1	27.0	27.0	32.0	26.2
AUT AFRIQUE	MIO \$ 30.1	39.6	54.2	83.5	90.3	93.4	107.3	24.6	31.1	27.9	23.8	30.4	30.8
AMERIQUE C SUD	MIO \$ 180.7	217.6	272.4	337.8	396.4	423.0	472.0	117.3	123.5	123.8	114.0	121.7	134.0
ASIE OCCIDENT	MIO \$ 44.0	63.3	95.1	120.8	148.7	146.1	183.2	39.4	46.8	50.4	46.0	46.8	45.6
AUT CLASSE 2	MIO \$ 141.0	190.4	160.4	212.2	250.5	266.2	280.1	66.2	75.8	63.8	70.0	68.9	72.4
CLASSE 3	MIO \$ 141.4	150.6	206.7	310.3	343.1	424.4	490.7	112.1	126.6	124.0	143.7	126.1	112.9
EUROPE ORIENT	MIO \$ 65.5	96.6	150.7	233.3	269.0	321.4	368.9	94.1	91.1	86.9	104.1	105.1	95.1
AUT CLASSE 3	MIO \$ 76.0	54.1	56.1	77.0	74.1	103.0	121.7	18.0	35.5	37.1	39.7	20.0	19.8
DIVERS NON CL.	MIO \$ 1.3	2.5	3.0	5.0	5.4	5.4	5.3	1.3	1.4	1.3	1.0	0.9	1.4
SECTION 7 MACHINES ET MATERIEL DE TRANSPORT													
MONDE	MIO \$ 6766.4	8896.7	12427.5	15726.5	17659.9	18895.8	21829.3	5088.9	5224.9	6269.2	5884.8	6725.3	6175.8
INTRA CEE	MIO \$ 1620.5	2317.5	4667.4	5799.6	6407.9	6776.9	7922.5	1877.1	1852.9	2317.6	2331.2	2601.7	2309.0
EXTRA CEE	MIO \$ 5145.9	6579.2	7760.0	9926.9	11252.1	12118.9	13906.8	3211.7	3372.0	3951.7	3553.6	4123.5	3866.7
CLASSE 1	MIO \$ 2821.8	3804.5	4889.4	6374.6	7266.5	7766.9	8935.0	2117.8	2122.8	2222.8	2222.8	2687.0	2448.6
AELE	MIO \$ 1532.2	2044.1	2627.8	3266.0	3490.8	3627.2	3995.3	955.8	951.3	1138.1	1053.2	1167.8	1096.6
AUT EUR OCC10	MIO \$ 425.6	617.9	886.1	1231.2	1387.9	1492.7	1522.1	384.4	355.7	424.5	386.6	483.4	439.1
AMERIQUE NORD	MIO \$ 600.5	802.3	909.3	1304.0	1730.1	1850.7	2510.5	587.4	590.9	708.9	569.6	791.2	655.3
AUT CLASSE 1	MIO \$ 263.6	340.1	466.7	573.3	657.7	796.2	907.0	190.2	247.8	254.7	213.4	244.5	257.6
CLASSE 2	MIO \$ 2127.5	2439.6	2480.6	2989.7	3203.7	3298.1	3912.4	889.9	968.0	1102.4	1069.0	1110.3	1101.1
.ADM	MIO \$ 468.0	487.2	405.4	488.4	516.8	557.8	717.9	141.9	179.0	223.0	209.5	213.1	180.0
.EAMA	MIO \$ 184.8	165.2	217.8	274.4	282.9	315.6	359.5	69.2	89.5	113.0	108.5	105.3	94.3
.DOM	MIO \$ 17.8	19.6	29.8	44.4	47.0	58.1	67.3	12.5	19.4	19.1	18.4	19.7	17.0
.TOM	MIO \$ 17.8	22.2	23.6	48.7	48.7	56.2	79.3	12.7	15.2	15.2	15.2	15.2	15.2
.ALGERIE	MIO \$ 247.6	280.2	134.1	120.9	120.4	127.9	211.8	47.4	54.5	62.4	60.6	65.9	52.5
AFR NEDIT NDA	MIO \$ 133.5	225.9	231.8	263.6	275.3	264.6	304.0	72.5	75.2	80.7	87.5	80.2	84.9
AUT AFRIQUE	MIO \$ 140.4	227.4	245.6	342.2	331.2	334.3	322.3	70.0	82.8	92.5	79.8	81.0	78.7
AMERIQUE C SUD	MIO \$ 664.8	771.8	758.0	765.0	840.6	928.6	1144.4	261.8	282.5	325.4	310.4	327.3	335.3
ASIE OCCIDENT	MIO \$ 248.0	264.8	271.7	390.0	472.5	501.1	657.3	155.9	154.5	184.1	178.4	196.8	180.9
AUT CLASSE 2	MIO \$ 472.8	462.5	562.0	739.5	767.4	711.8	766.6	188.2	194.1	196.9	203.3	211.6	243.3
CLASSE 3	MIO \$ 195.1	332.5	383.1	553.9	769.6	1044.6	1054.0	202.3	257.3	321.7	260.8	325.1	316.1
EUROPE ORIENT	MIO \$ 167.2	308.7	377.4	494.0	643.5	942.7	992.9	195.5	246.9	300.7	240.9	301.1	294.9
AUT CLASSE 3	MIO \$ 27.9	23.8	5.6	59.9	126.2	100.9	61.1	6.8	10.4	20.9	19.9	24.0	21.2
DIVERS NON CL.	MIO \$ 1.5	2.7	6.9	8.8	12.2	9.3	5.3	1.8	0.9	1.4	1.0	1.1	0.9
SECTIONS 6+8 AUTRES PRODUITS MANUFACTURES													
MONDE	MIO \$ 8430.6	11530.2	13185.3	17225.9	18942.6	20011.9	22809.4	5186.9	5679.8	6482.3	6194.5	6657.2	6565.9
INTRA CEE	MIO \$ 2482.5	4032.7	5873.3	7950.2	9122.1	9328.7	11090.9	2497.1	2747.7	3205.9	3314.9	3454.8	3410.2
EXTRA CEE	MIO \$ 5948.2	7497.5	7312.1	9275.7	9820.5	10683.1	11718.6	2689.7	2932.1	3276.4	2879.6	3202.4	3155.7
CLASSE 1	MIO \$ 3070.3	4364.0	4876.3	6361.9	6728.7	7205.7	7986.9	1866.9	2004.0	2184.1	1922.9	2205.9	2224.5
AELE	MIO \$ 1580.5	2330.1	2635.1	3180.5	3319.1	3638.9	3661.7	842.1	883.7	1044.1	966.5	1004.3	1038.1
AUT EUR OCC10	MIO \$ 373.7	503.6	572.2	862.1	949.3	993.6	973.1	218.4	238.2	279.8	263.9	296.7	287.8
AMERIQUE NORD	MIO \$ 901.2	1251.3	1394.2	1951.5	2116.6	2294.8	2887.0	694.5	728.4	874.5	574.5	767.9	755.9
AUT CLASSE 1	MIO \$ 208.8	279.1	270.8	367.6	343.7	478.4	465.1	111.8	116.4	131.8	118.0	138.0	142.7
CLASSE 2	MIO \$ 2369.2	2485.0	2084.0	2411.6	2486.4	2636.8	2811.5	617.7	693.3	806.7	720.6	739.1	698.9
.ADM	MIO \$ 755.6	765.0	611.8	689.4	654.2	695.9	763.0	157.1	183.1	230.2	208.2	223.6	189.5
.EAMA	MIO \$ 313.5	268.5	299.1	326.3	326.9	364.4	387.4	80.0	94.6	113.2	103.6	106.2	89.7
.DOM	MIO \$ 31.2	43.6	60.2	74.7	84.0	91.7	98.4	20.1	24.6	30.4	26.9	30.3	23.7
.TOM	MIO \$ 23.5	30.2	31.0	58.7	54.7	60.8	63.3	13.7	15.9	19.3	17.6	18.5	16.6
.ALGERIE	MIO \$ 387.2	472.7	221.5	229.7	188.6	178.9	213.8	43.3	48.1	67.3	60.0	68.5	57.6
AFR NEDIT NDA	MIO \$ 178.6	230.1	242.6	248.5	241.4	259.0	291.4	66.0	71.9	83.3	73.3	81.4	76.9
AUT AFRIQUE	MIO \$ 139.6	180.5	191.8	221.3	220.8	241.6	227.2	47.7	55.9	64.5	55.7	52.5	50.9
AMERIQUE C SUD	MIO \$ 602.4	554.9	412.2	474.3	516.6	535.7	530.5	116.9	134.3	156.6	137.8	142.1	145.3
ASIE OCCIDENT	MIO \$ 318.3	369.6	333.3	431.9	475.7	494.4	588.1	131.0	146.7	163.9	140.9	137.8	134.4
AUT CLASSE 2	MIO \$ 374.6	365.1	292.3	346.2	377.7	410.3	411.2	98.9	101.3	108.2	104.6	101.7	101.8
CLASSE 3	MIO \$ 498.7	637.6	342.1	492.7	591.9	827.5	910.0	202.6	233.0	282.0	233.5	253.0	229.6
EUROPE ORIENT	MIO \$ 306.7	487.4	327.1	396.5	472.7	624.0	747.0	170.7	184.2	231.5	192.0	212.7	206.9
AUT CLASSE 3	MIO \$ 192.0	150.2	15.0	96.2	119.2	203.6	163.0	31.9	48.8	50.4	41.5	43.4	22.8
DIVERS NON CL.	MIO \$ 10.1	10.8	9.6	9.5	13.6	13.1	10.2	2.5	1.7	3.7	2.5	3.3	2.7

DER HANDEL DER EWG
NACH WARENKLASSEN UND ZONEN

Handel nach Warenklassen
und wichtigen Partnern

Werte: 1000 \$
Indices: Vergleichszeitraum des Vorjahres = 100

TAB. 9

import

JAN.-SEPT. 1969		EWG - CEE		France		Belg. - Lux.		Nederland		Deutschland (BR)		Italia	
Code	Ursprung - Origine	1 000 \$	Indices	1 000 \$	Indices	1 000 \$	Indices	1 000 \$	Indices	1 000 \$	Indices	1 000 \$	Indices
HANDEL INSGESAMT													
.0	MONDE	54 806.714	123	12 586.871	128	7 266.377	121	7 948.337	117	17 905.647	122	9 099.482	122
.01	INTRA-CEE	2 529.892	130	5 313.294	138	4 174.407	128	4 507.743	120	7 817.250	130	3 477.398	132
.02	EXTRA-CEE	2 851.622	116	6 273.777	119	3 091.970	112	3 440.594	112	10 088.397	112	5 622.084	117
.1	CLASSE 1	16 009.812	118	11 822.252	123	18 101.910	112	20 277.995	112	6 174.374	121	2 814.281	116
.11	AELE	6 808.394	120	13 011.728	128	8 533.363	115	9 122.543	118	2 716.372	120	1 024.988	117
.12	AUT. EUR. OCCID.	1 730.197	128	3 401.695	127	1 353.307	125	1 562.821	119	7 282.729	138	3 701.735	118
.15	AMERIQUE DU NORD	5 900.213	113	11 904.479	114	6 044.397	103	8 271.764	105	2 115.501	116	1 191.778	117
.19	AUT. CLASSE 1	1 571.008	123	3 497.740	136	2 178.849	124	2 150.867	117	1 155.772	125	2 567.780	109
.2	CLASS 2	10 522.942	114	26 977.365	114	11 555.385	113	12 355.393	112	3 204.789	111	2 230.010	121
.20	ADM.	20 772.380	113	10 711.524	105	3 764.600	127	114.875	122	3 242.294	109	1 849.987	112
.21	RAMA	1 274.185	117	5 011.134	109	3 511.508	126	94.037	133	1 821.266	112	1 461.188	124
.22	.DOM	95.296	103	92.272	111	238	68	563	125	631	12	1.652	40
.23	.TOM	100.819	103	433.347	94	2.725	88	17.682	97	26.708	118	10.357	143
.24	ALGERIE	602.080	168	434.872	110	22.132	163	22.593	56	115.693	107	26.790	74
.25	AFR. MEDIT. NDA	1 590.122	122	3 677.979	116	28.638	117	135.138	113	573.806	116	415.142	141
.26	AUT. AFRIQUE	975.064	127	1 977.765	152	69.816	108	161.588	147	3 601.176	121	1 897.760	127
.27	AMERIQUE C. SUP.	2 357.396	118	3 504.480	132	2 243.304	97	2 666.057	111	960.526	117	5 556.029	127
.28	ASIE OCCIDENTALE	2 451.222	100	5 332.298	97	2 677.331	108	4 022.175	103	5 250.649	88	7 277.769	109
.29	AUT. CLASSE 2	1 076.758	125	1 802.259	146	119.296	126	1 055.560	105	4 625.340	125	1 563.303	131
.3	CLASSE 3	1 945.120	116	3 877.963	130	1 234.459	106	1 766.384	117	6 910.070	116	5 664.244	110
.31	EUROPE ORIENTALE	1 734.160	115	3 277.243	126	1 107.740	104	1 533.437	120	6 244.415	117	5 188.325	107
.32	AUT. CLASSE 3	210.960	127	607.720	156	127.719	139	22.947	103	66.655	106	47.919	146
.9	DIVERS NON CL.	38.929	93	6.190	545	2.213	43	811	41	18.164	109	11.551	67
001	FRANCE	5 211.023	125	14 211.161	141	11 555.660	131	6 177.830	142	23 461.185	135	10 911.348	135
002	BELGIQUE-LUXBG.	4 769.324	129	4 092.402	140	10 422.612	119	14 191.625	116	16 040.062	131	3 247.446	141
003	PAYS-BAS	4 257.820	128	2 755.431	132	1 664.261	135	3 883.689	121	20 544.588	130	3 512.218	120
004	ALLEMAGNE RF	8 217.237	130	13 277.100	142	3 111.284	119	20 886.599	118	18 121.415	125	1 710.356	131
005	ITALIE	3 934.488	129	5 654.854	129	4 944.990	113	4 505.509	122	707.864	115	3 695.585	116
022	ROYAUME-UNI	2 588.902	119	2 483.833	119	26.422	162	9.080	106	24.347	145	6.203	253
026	IRLANDE (EIRE)	92.882	140	47.303	121	35.996	120	52.235	117	250.620	128	40.712	108
028	NORVEGE	425.696	123	250.133	133	151.469	119	182.385	118	533.202	116	135.738	117
030	SUEDE	1 250.700	120	70.518	133	70.518	133	65.433	110	179.895	143	42.766	115
032	FINLANDE	398.439	129	58.126	114	31.174	83	52.040	101	271.281	121	77.243	108
034	DANEMARK	489.864	112	300.443	124	100.437	132	102.317	106	517.719	124	214.415	118
036	SUISSE	1 235.331	122	600.676	124	22.054	104	61.566	117	389.703	123	170.674	121
038	AUT. AFRIQUE	1 240.055	121	32.374	126	22.054	104	12.001	124	45.950	101	11.674	127
040	PORTUGAL	469.256	138	153.232	127	36.025	124	39.469	150	172.841	133	67.689	203
042	ESPAGNE	396.939	129	32.806	152	8.217	95	14.995	96	168.852	157	172.789	112
048	YUGOSLAVIE	210.545	123	28.552	101	14.241	129	13.362	124	111.233	138	43.157	78
050	GRECE	1 617.722	110	150.051	15	41.898	95	33.080	102	59.171	101	181.071	111
052	TURQUIE	652.298	102	38.388	158	25.139	121	41.145	143	232.090	107	23.624	115
058	ZONE MARK EST	1 282.966	136	43.587	144	14.227	104	15.529	91	88.918	111	76.652	125
060	PLOEGE	230.013	118	255.933	130	12.823	118	22.232	115	118.187	153	50.841	110
062	TSCHECOSLOVAQUIE	230.016	132	21.934	125	9.599	99	17.767	129	64.187	126	71.162	116
064	HONGRIE	186.644	130	36.775	122	3.886	69	7.765	97	83.193	119	71.921	116
066	ROUMANIE	200.931	114	10.924	139	3.468	156	3.528	183	37.414	106	39.210	117
068	BULGARIE	94.544	117	157.238	110	16.158	108	10.871	88	34.950	108	29.325	141
204	MAROC	248.542	111	434.872	110	22.132	163	2.593	56	115.693	107	26.790	74
404	ALGERIE	602.080	168	34.769	120	11.933	12	11.933	12	115.693	107	26.790	74
512	TUNISIE	1 156.745	123	159.288	120	75.839	140	112.459	116	489.209	116	319.950	139
216	LIBYE	1 156.745	123	159.288	120	75.839	140	112.459	116	489.209	116	319.950	139
220	EGYPTE	1 083.340	143	15.276	123	5.567	101	11.615	140	33.590	147	42.306	158
224	SOUUDAN	67.490	97	6.670	71	3.168	70	2.966	74	29.061	101	25.625	111
228	MARITIMANIE	59.509	128	19.040	189	8.721	91	10.362	82	10.362	82	9.807	140
248	SENEGAL	81.743	98	64.938	92	3.701	88	3.701	88	5.168	141	4.994	146
268	LIBERIA	116.827	108	11.580	111	8.237	137	9.723	110	55.063	100	17.054	105
272	COTE-D'IVOIRE	268.611	113	136.662	103	8.857	128	16.518	105	62.484	130	44.090	130
276	GHANA	70.726	123	5.919	160	6.889	137	13.531	101	31.811	121	12.576	139
280	TOGO	16.827	135	16.827	135	16.827	135	16.827	135	10.449	91	11.816	116
288	NIGERIA, FED. DU	237.878	210	66.949	340	16.666	128	65.620	301	52.880	152	36.559	138
302	CAMEROUN RF.	1 294.859	122	60.810	115	3.655	125	35.106	135	25.996	120	4.292	138
314	GABON	75.688	127	57.134	134	11.464	124	3.701	106	11.960	101	14.979	383
322	CONGO, REP. DEM.	462.697	121	44.765	106	31.366	129	17.250	141	30.510	86	56.806	114
330	ANGOLA	546.570	121	2.489	58	2.489	58	27.807	167	27.807	167	27.807	167
378	ZAMBIE	249.766	144	72.944	147	2.287	81	6.438	147	57.507	139	72.590	153
390	REP. AFRIQUE DU SUD	380.200	106	62.312	130	75.547	113	18.803	76	170.657	111	52.881	80
400	FIJIS-UNIS	5301.769	112	1076.342	112	534.390	106	761.497	103	1878.998	115	1050.542	119
404	CANADA	598.444	116	114.437	141	70.001	89	66.267	118	236.593	120	111.236	106
412	MEXIQUE	134.664	121	22.052	110	4.767	51	4.359	61	99.107	135	40.339	124
416	GUATEMALA	43.988	118	1.932	185	1.836	107	3.060	98	23.930	88	13.230	309
424	HONDURAS	46.841	85	592	10	1.080	197	1.778	386	32.133	82	11.258	134
428	SALVADOR	44.504	110	442	255	523	534	2.173	121	41.035	109	331	56
462	MARTINIQUE	41.447	108	39.372	114	80	58	3	4	451	149	1.541	48
480	COLOMBIE	104.345	115	8.376	207	10.844	95	22.448	129	58.952	108	1.725	126
484	VENEZUELA	164.492	96	31.480	101	27.920	82	15.824	72	54.273	101	38.995	111
500	EQUATEUR	44.538	88	2.591	89	2.060	81	1.998	84				

COMMERCE DE LA CEE
PAR CLASSES DE PRODUITS ET PAR ZONES

export

TAB. 9

Commerce par classes de produits
et par principaux partenaires

Valeurs : 1000 \$
Indices : même période de l'année précédente = 100

JAN.-SEPT. 1969		EWG - CEE		France		Belg. - Lux.		Nederland		Deutschland (BR)		Italia	
Code	Bestimmung - Destination	1 000 \$	Indices	1 000 \$	Indices	1 000 \$	Indices	1 000 \$	Indices	1 000 \$	Indices	1 000 \$	Indices
COMMERCE TOTAL													
.0	MONDE	54673.268	119	10729.248	118	7210.586	122	7200.305	119	20639.873	117	8893.256	121
.01	INTRA-CEE	26292.405	128	5093.523	132	4848.174	129	4289.239	125	8277.659	126	3783.814	130
.02	EXTRA-CEE	28380.862	111	5635.728	108	2362.412	110	2911.066	111	12362.214	112	5109.442	115
.1	CLASSE 1	18448.434	111	2900.943	110	1656.202	110	1916.322	109	8822.636	111	3152.331	115
.11	ALLE	9131.692	113	1404.995	107	778.731	120	1166.375	140	4585.939	116	1186.526	107
.12	AUT. EUR. OCCIO.	2994.274	121	557.095	123	212.855	142	237.398	116	1297.602	119	689.324	118
.15	AMERIQUE DU NORD	4843.788	104	705.312	109	562.296	91	368.898	101	2150.673	98	1056.609	122
.19	AUT. CLASSE 1	1478.770	112	229.545	105	102.370	120	143.651	106	785.472	115	217.832	113
.2	CLASSE 2	7461.427	111	2309.754	109	535.927	111	713.279	114	2570.225	111	1332.242	113
.20	.AOM	1683.474	116	1109.948	108	116.815	128	124.809	123	192.364	148	139.538	137
.21	.EAMA	826.606	115	494.376	109	89.776	117	70.132	148	107.074	132	65.248	109
.22	.DOM	215.962	115	192.202	114	192.202	114	7.442	124	7.442	118	7.110	143
.23	.TOM	185.149	118	85.113	137	5.082	97	6.700	124	15.963	112	10.976	139
.24	ALGERIE	485.757	118	338.258	100	19.449	231	10.961	181	60.885	220	56.204	190
.25	AFR. MEDIT. NDA	731.511	115	296.626	118	25.851	124	51.073	147	148.468	110	239.493	108
.26	AUT. AFRIQUE	582.637	102	97.278	95	43.627	85	96.388	124	233.751	107	111.593	92
.27	AMERIQUE C. SUD	1884.944	113	329.642	112	128.180	106	176.319	118	866.919	110	383.884	118
.28	ASIE OCCIDENTALE	1257.964	108	229.639	89	109.583	117	115.753	103	521.970	111	281.019	123
.29	AUT. CLASSE 2	1320.897	108	246.621	135	111.871	107	148.937	98	606.753	105	206.715	98
.3	CLASSE 3	2201.618	112	424.738	88	120.851	96	192.143	137	921.350	117	542.536	124
.31	EUROPE ORIENTALE	1939.667	114	391.134	97	108.438	98	159.749	129	781.598	118	498.748	128
.32	AUT. CLASSE 3	261.951	95	33.604	44	12.413	84	32.394	206	139.752	115	43.788	95
.9	DIVERS NON CL.	269.357	108	789	27	49.438	129	89.329	107	48.003	92	82.298	111
001	FRANCE	6493.902	140	449.470	100	291.208	109	558.184	105	866.802	119	327.466	97
002	BELGIUM-LUXBG.	4176.655	122	26.013	111	27.272	228	22.466	97	75.671	116	73.622	131
003	PAYS-BAS	4532.741	117	626.820	139	116.815	128	124.809	123	192.364	148	139.538	137
004	ALLEMAGNE RF	7657.957	129	2270.971	133	1620.761	132	2101.458	127	2094.936	116	1714.767	127
005	ITALIE	3428.618	129	1086.483	133	302.692	141	349.616	119	1689.927	126	510.442	115
027	ROYAUME-UNI	2472.630	108	449.470	100	291.208	109	558.184	105	866.802	119	327.466	97
026	IRLANDE (EIRE)	163.739	123	26.013	111	27.272	228	22.466	97	75.671	116	73.622	131
028	NORVEGE	522.420	115	67.115	111	62.311	122	77.451	128	76.180	113	39.363	105
030	SUEDE	1395.984	116	161.467	111	137.992	128	183.614	108	780.646	117	132.265	109
032	FINLANDE	360.223	127	50.645	147	28.798	135	41.525	130	210.446	124	28.809	117
034	DANEMARK	825.302	120	107.004	118	80.943	147	111.403	130	499.756	117	86.194	106
036	SUISSE	2321.134	115	477.211	109	142.532	120	143.860	115	1161.333	117	396.166	107
038	AUTRICHE	1188.549	109	63.583	101	36.729	99	66.929	108	873.612	111	142.896	108
040	PORTUGAL	345.583	111	78.311	117	27.012	117	24.934	127	151.110	113	64.216	106
042	ESPAGNE	992.067	122	294.050	123	74.854	152	75.889	103	370.124	125	177.150	110
048	YUGOSLAVIE	666.766	118	45.285	118	21.544	124	26.445	140	303.503	120	26.653	129
050	GRECE	486.664	114	80.494	118	21.544	124	26.445	140	208.401	115	113.324	105
052	TURQUIE	249.891	104	17.278	139	17.661	134	16.957	122	114.142	86	73.853	121
056	U.R.S.S.	765.432	139	182.506	105	36.288	104	45.317	154	285.683	152	215.638	173
058	ZONE MARK EST	74.506	101	20.390	97	10.891	94	24.043	121	105.283	101	19.482	126
060	POLONE	268.062	101	56.172	84	19.046	106	19.601	111	105.283	101	68.010	107
062	TCHECOSLOVAQUIE	298.017	119	31.605	114	17.652	100	17.006	106	149.841	128	41.918	111
064	HONGRIE	163.505	113	28.342	131	7.575	91	7.932	96	61.712	97	47.944	114
066	ROUMANIE	287.675	96	54.617	95	17.451	104	25.486	121	129.589	94	60.532	93
068	BULGARIE	111.953	79	16.880	43	3.513	49	5.911	85	48.102	92	37.547	104
200	AFR. NORD ESPAGN.	76.328	120	12.716	114	6.306	104	15.780	136	24.504	126	17.022	111
204	MAROC	217.831	113	131.316	107	11.645	196	11.143	107	38.477	121	25.290	117
208	ALGERIE	485.757	118	338.258	100	19.449	231	10.961	181	60.885	220	56.204	190
212	TUNISIE	112.663	124	73.159	135	1.870	104	3.483	123	12.765	87	21.395	123
216	LIBYE	232.894	120	27.885	122	4.272	104	19.059	142	47.815	111	129.913	107
220	EGYPTE	166.123	117	64.275	123	4.272	104	17.388	212	49.411	100	32.935	116
248	SENEGAL	100.521	127	70.208	116	2.514	69	12.622	305	5.690	144	5.690	122
272	COTE-D'IVOIRE	153.451	106	106.065	101	6.136	126	10.943	102	17.292	119	13.015	110
276	GHANA	44.798	129	4.946	127	1.712	240	9.235	135	23.945	128	4.960	138
288	NGERIA, FED. DU	13.932	114	1.394	118	6.843	148	2.113	74	10.088	108	1.977	107
302	CAMEROUN RF	95.918	119	67.515	111	3.882	138	4.431	110	13.631	146	6.459	170
322	CONGO, REP. DEM.	155.391	135	25.678	153	63.895	127	24.644	203	28.798	141	12.798	82
330	ANGOLA	53.863	110	10.398	103	8.481	153	2.708	62	24.766	106	7.510	133
346	KENYA, REP.	46.560	94	8.311	104	3.346	70	7.091	100	17.400	92	10.005	92
370	MADAGASCAR	82.093	97	2.810	140	2.160	142	3.313	51	11.858	158	3.613	155
372	REUNION	82.672	130	59.630	128	5.009	118	1.514	148	11.856	160	3.613	155
390	REP. AFRIQUE DU SUD	553.978	118	90.575	128	26.922	104	44.843	100	297.512	118	94.122	121
400	ETATS-UNIS	4330.555	102	603.240	106	519.555	89	317.684	99	1924.727	96	965.349	122
404	CANADA	513.253	123	102.072	130	42.741	123	51.214	124	225.946	120	91.260	127
412	MEXIQUE	252.615	105	69.466	160	19.072	131	20.658	105	110.685	90	32.734	81
420	HONOURAS BRIT	44.183	298	6.983	166	993	75	4.370	140	6.713	146	25.124	52
440	PANAMA	79.569	107	20.550	129	2.757	36	6.831	104	28.866	96	20.565	148
448	CUBA	84.902	89	38.386	83	3.230	301	4.563	77	18.178	320	20.543	154
458	GUADELOUPE	54.620	112	47.791	110	531	111	2.421	125	2.321	114	1.556	154
462	MARTINIQUE	65.480	118	58.111	118	821	77	2.246	117	2.639	121	1.663	134
480	COLOMBIE	71.485	107	6.548	113	5.837	175	8.837	122	4.211	104	7.252	83
484	VENEZUELA	213.835	107	27.869	118	12.745	64	20.830	115	99.467	115	52.924	103
504	PEROU	116.957	118	21.878	168	11.200	107	9.508	78	47.996	100	26.975	169
508	ARGENTINE	340.507	108	45.865	87	23.591	102	27.315	150	187.850	114	55.886	109
512	CHILI	114.49											

DER HANDEL DER EWG
NACH WARENKLASSEN UND ZONEN

Handel nach Warenklassen
und wichtigen Partnern

Werte: 1000 \$

Indices: Vergleichszeitraum des Vorjahres = 100

TAB. 9

import

JAN.-SEPT. 1969		JAN.-SEPT. 1969		EWG - CEE		France		Belg. - Lux.		Nederland		Deutschland (BR)		Italia	
Code	Ursprung - Origine	1 000 \$	Indices	1 000 \$	Indices	1 000 \$	Indices	1 000 \$	Indices	1 000 \$	Indices	1 000 \$	Indices	1 000 \$	Indices
0, 1: NAHRUNGSMITTEL, GETRÄNKE UND TABAK															
.0	MONDE	8339.665	118	1670.598	125	827.730	115	1083.412	119	3180.314	119	1577.611	113		
.01	INTRA-CEE	3567.062	136	557.744	144	457.313	127	429.582	160	1571.365	134	541.039	130		
.02	EXTRA-CEE	4772.603	108	1102.855	116	370.417	104	653.830	102	1608.929	108	1036.572	105		
.1	CLASSE 1	1987.764	101	372.470	118	186.256	123	261.580	88	723.342	105	443.846	92		
.11	AELE	527.957	109	92.611	136	49.303	95	37.464	99	190.106	104	153.473	109		
.15	AMERIQUE OCCID.	457.278	114	99.504	110	26.736	107	36.630	130	182.438	122	122.470	106		
.19	AUT. CLASSE 1	97.840	93	150.071	113	86.160	102	155.932	77	266.187	99	146.470	83		
.2	CLASSE 2	194.649	93	30.284	125	30.284	125	24.827	135	86.611	97	21.433	43		
.21	ALGERIE	2311.798	111	656.615	112	161.579	108	346.809	113	746.702	108	400.093	115		
.22	ARGENTINE	557.699	117	872.228	110	11.516	109	52.848	130	80.586	119	40.521	99		
.23	AUSTRALIE	356.065	112	190.126	101	10.057	135	47.661	141	71.817	137	35.004	103		
.24	AUT. CLASSE 2	90.767	103	88.126	112	5.081	81	5.499	123	4.717	9	1.571	41		
.25	BELGIEN	11.523	79	3.318	60	4.84	51	2.936	77	2.350	103	2.435	118		
.26	BELGIEN	99.344	130	90.258	142	90.258	142	1.502	65	5.948	73	5.948	73		
.27	BELGIEN	177.289	113	127.830	114	6.688	143	6.890	88	31.553	112	14.948	106		
.28	BELGIEN	196.002	97	13.420	84	9.944	69	6.802	111	81.555	88	23.461	125		
.29	BELGIEN	1103.923	113	116.680	129	108.938	110	170.168	110	412.890	111	295.247	116		
.30	BELGIEN	79.716	105	15.938	94	5.120	99	8.809	76	40.410	111	9.439	171		
.31	BELGIEN	187.170	115	10.310	83	20.003	173	40.292	128	100.088	105	16.477	134		
.32	BELGIEN	459.752	127	68.583	151	21.860	84	44.952	134	138.885	122	185.472	130		
.33	BELGIEN	421.042	125	55.747	135	20.506	88	40.343	137	125.518	121	178.928	129		
.34	BELGIEN	38.710	156	12.836	326	1.354	53	4.609	107	13.367	129	6.544	180		
.9	DIVERS NON CL.	13.282	96	5.184	861	455	52	486	35			7.157	65		
001	FRANCE	1190.087	160			214.090	146	179.606	242	554.761	159	241.630	140		
002	BELGIEN-LUXBURG	457.869	128	167.980	147	173.276	114	135.950	124	126.658	119	29.281	117		
003	FRANCE	1088.268	125	216.743	151	38.688	118	38.688	118	588.305	125	110.444	104		
004	ALLEMAGNE RF	37.411	140	89.013	108	31.358	109	86.127	137	27.899	129	159.684	141		
005	ITALIE	457.427	121	94.509	124					303.661	120				
022	ROYAUME-UNI	106.336	105	34.933	176	21.829	148	18.273	135	18.669	55	12.632	65		
024	ISLANDE	7.889	123	209	36	39	34	54	106	5.155	143	2.441	115		
026	ISLANDE (EIFR)	17.022	102	9.451	93	1.763	52	1.877	89	1.767	140	2.674	140		
028	NORVEGE	36.959	91	9.230	102	4.842	87	1.738	65	11.283	80	9.866	106		
030	SUEDE	41.406	154	7.588	320	1.537	86	1.351	164	16.585	117	14.345	183		
032	FINLANDE	7.980	209	714	394	1.733	151	1.47	283	1.210	235	4.176	217		
034	DANEMARK	193.505	105	11.157	103	10.763	58	12.003	72	109.762	121	49.820	104		
036	SCHWEDEN	62.921	118	14.556	108	1.217	96	1.217	112	12.771	112	29.886	128		
038	AUTRICHE	47.191	113	2.390	141	1.204	66	1.385	79	11.155	106	32.097	118		
040	PORTUGAL	34.639	109	12.757	121	3.911	95	2.423	109	9.881	103	5.667	106		
042	ESPAGNE	179.362	119	52.739	111	13.490	112	17.380	129	62.969	113	22.784	176		
048	YUGOSLAVIE	104.871	109	9.864	105	1.230	167	1.727	74	19.084	135	72.966	96		
050	GRIECHENLAND	91.607	128	7.200	161	7.200	161	6.315	136	63.234	136	30.250	105		
052	TURQUIE	55.754	108	8.761	117	3.660	101	8.030	138	30.250	105	5.063	85		
056	U.R.S.S.	67.337	151	15.794	110	4.726	99	25.207	251	16.053	183	5.557	85		
058	ZONE MARK EST	24.866	171	10.866	395	2.877	188	1.968	105	25.970	104	9.155	109		
060	POLONEN	80.179	114	9.309	121	4.800	70	4.550	84	18.505	139	35.550	141		
062	CHECHOSLOVAQUIE	448.733	123	1.448	83	1.448	83	1.371	124	1.371	124	17.815	144		
064	HONGRIE	100.062	121	10.751	113	4.861	88	5.481	75	26.365	117	52.004	138		
066	ROUMANIE	59.352	127	2.478	97	1.126	48	1.012	33	17.498	103	37.238	172		
068	BULGARIE	46.772	104	4.805	147	668	103	753	163	21.063	102	19.483	93		
200	AFR. NORD ESPAGN.	14.490	87	5.368	68	1.145	90	1.158	176	6.098	94	721	168		
204	MAROC	143.554	109	105.910	110	3.782	149	4.321	79	21.405	111	8.136	100		
208	ALGERIE	99.344	130	90.258	142	925	44	1.502	65	5.948	73	711	235		
212	TUNISIE	21.378	130	17.527	143	2.40	42	97	131	736	71	2.978	100		
220	EGYPTEN	22.257	134	4.402	137	4.402	137	2.477	111	9.404	121	3.714	200		
224	SUDAN	13.324	114	1.33	556	1.464	258	6.35	256	1.040	102	1.46	608		
248	SENEGAL	22.269	113	90.122	106	94	39	777	447	1.255	190	21	21		
272	COTE-D'IVOIRE	143.284	107	10.278	100	2.851	116	10.036	98	28.369	149	11.750	95		
276	GHANA	32.757	96	653	45	757	89	11.049	92	15.524	94	4.774	146		
280	TOGO	20.913	136	5.551	85	1.916	251	4.409	618	8.076	217	965	126		
288	NIGERIA, FED. DU	41.000	119	6.41	61	19.45	163	19.45	163	1.637	117	9.605	177		
302	CAMEROUN RF	82.467	117	31.357	99	880	113	27.349	141	21.654	128	1.879	74		
322	CONGO, REP.DCM.	25.980	94	5.082	61	3.088	117	1.161	179	6.814	91	9.835	119		
330	ANGOLA	29.778	122	1.560	260	1.027	47	18.198	115	8.717	159	276	101		
334	ETHIOPIE	12.425	107	2.380	142	365	66	822	72	5.751	92	3.107	145		
342	SOMALIE	10.655	104	5.05	52	5.05	24	24	102	102	102	1.243	102		
346	KENYA	19.646	127	1.316	118	1.395	99	3.285	172	12.342	121	1.308	160		
352	TANZANIE	9.349	76	353	81	827	78	1.449	105	3.986	56	2.734	119		
370	MADAGASCAR	29.176	99	26.151	98	68	252	214	70	1.967	107	776	113		
372	REUNION	18.565	92	18.282	113			245	52	11	5	21	5		
390	REP. AFRIQUE DU SUD	79.145	75	15.558	127	14.813	135	12.488	80	33.465	84	2.821	11		
400	ETATS-UNIS	716.734	92	135.064	107	70.060	101	148.546	75	241.052	98	122.012	86		
404	CANADA	86.106	102	15.007	211	16.100	108	7.406	113	23.135	109	24.458	70		
412	MEXIQUE	25.477	83	3.969	137	2.190	27	2.631	28	1.627	38	2.328	108		
416	GUATEMALA	27.496	87	4.470	72	1.519	120	2.598	65	20.571	81	2.538	144		
424	HONDURAS	40.612	93	211	52	986	217	1.399	707	27.293	79	10.723	132		
428	SALVADOR	4													

export

TAB. 9

Commerce par classes de produits
et par principaux partenaires

Valeurs : 1000 \$
Indices : même période de l'année précédente = 100

JAN.-SEPT. 1969		EWG - CEE		France		Belg. - Lux.		Nederland		Deutschland (BR)		Italia	
Code	Bestimmung - Destination	1 000 \$	Indices	1 000 \$	Indices	1 000 \$	Indices	1 000 \$	Indices	1 000 \$	Indices	1 000 \$	Indices
0, 1 : PRODUITS ALIMENTAIRES, BOISSONS ET TABACS													
.0	MONDE	5427.456	120	1879.565	124	558.948	121	1688.051	117	578.834	123	722.058	114
.01	INTRA-CEE	3552.908	134	1183.812	156	479.193	129	1130.963	123	357.237	134	431.738	123
.02	EXTRA-CEE	1874.548	100	695.753	93	79.755	89	557.088	107	221.602	109	320.350	105
.1	CLASSE 1	1200.627	103	395.812	99	45.681	98	366.349	107	154.024	105	238.761	105
.11	AEL	740.328	102	224.983	96	26.091	88	211.128	105	98.466	103	179.660	107
.12	AUT. EUR. OCCID.	136.535	117	58.067	93	7.012	110	40.801	143	15.871	189	14.834	142
.15	AMERIQUE DU NORD	252.288	99	85.432	109	7.238	107	89.692	102	29.974	85	39.952	87
.19	AUT. CLASSE 1	71.476	114	27.330	118	5.340	140	24.728	101	9.763	126	4.315	119
.2	CLASSE 2	570.798	101	275.299	101	32.891	78	171.749	104	51.408	122	39.451	87
.21	-DOM	395.435	100	136.401	96	14.151	105	30.840	111	5.826	155	8.217	95
.22	-DOMA	100.294	190	63.819	109	11.437	106	13.578	102	4.001	181	7.070	88
.22	-DOM	44.431	107	39.789	105	342	103	4.077	132	114	86	109	158
.23	-TOM	20.673	109	9.599	103	537	91	9.670	115	219	124	608	142
.24	-ALGERIE	30.047	72	23.195	64	1.455	106	3.515	125	1.452	120	430	489
.25	AFR. MEDIT. NDA	90.903	122	63.446	129	1.079	54	9.865	93	6.011	69	10.502	124
.26	AUT. AMERIQUE	58.022	112	16.422	107	1.119	87	28.413	124	7.357	151	2.711	56
.27	AMERIQUE C. SUD	61.320	80	13.116	49	4.660	58	30.901	107	9.162	97	3.481	97
.28	ASIE OCCIDENTALF	63.638	88	10.170	59	3.956	73	30.149	91	9.119	142	10.244	107
.29	AUT. CLASSE 2	101.480	103	37.744	125	3.926	53	41.581	99	13.933	156	4.296	42
.3	CLASSE 3	93.523	69	24.557	30	839	139	18.986	129	16.170	108	32.971	133
.31	EUROPE ORIENTALE	87.656	81	18.723	35	836	140	18.968	129	16.160	108	32.969	133
.32	AUT. CLASSE 3	5.867	21	5.834	21	3	50	18	150	10	91	2	200
.9	DIVERS NON CL.	9.579	109	80	11	348	424					9.151	115
001	FRANCE	604.964	145			193.937	144	226.198	151	90.254	158	94.575	127
002	BELGIQUE-LUXBG.	456.693	127	217.552	141			173.690	115	38.993	117	26.458	118
003	PAYS-BAS	406.731	160	181.191	228	128.562	126			74.589	134	22.389	133
004	ALLEMAGNE RF	1552.809	131	541.305	158	129.249	115	623.969	122			258.288	122
005	ITALIE	331.711	124	243.764	138	27.445	116	107.106	100	153.396	128		
022	ROYAUME-UNI	338.125	101	115.474	103	16.370	93	139.812	102	18.389	110	48.080	93
026	IRLANDE (EIRE)	15.617	107	9.430	115	374	164	4.989	94	343	98	2.481	103
028	NORVEGE	120.294	90	8.128	78	1.417	68	6.235	95	2.601	124	2.857	101
030	SUEDE	59.543	111	8.843	92	1.931	119	2.510	114	9.518	122	15.319	120
032	FINLANDE	13.656	137	4.461	118	654	300	4.528	160	1.931	143	2.082	116
034	QANEMARK	38.252	90	8.521	71	890	64	8.662	119	13.465	83	6.714	120
036	SUISSE	212.431	103	75.734	92	5.337	75	24.342	120	28.032	106	78.986	115
038	AUT. PORTUGAL	67.900	100	2.666	77	7.077	81	6.651	80	25.633	103	27.004	117
040	PORTUGAL	6.823	149	4.858	191	423	174	1.686	88	838	107	27.258	187
042	ESPAGNE	43.434	98	29.418	83	2.107	193	7.291	174	3.620	128	998	152
046	MALTE	5.127	115	1.844	143	188	77	1.620	93	1.888	127	1.297	124
048	YOUNGOSLAVIE	9.754	96	7.494	45	244	40	1.895	173	2.518	129	4.603	86
050	GREC	30.341	117	7.768	80	3.130	89	15.906	111	1.458	122	2.064	230
052	TURQUIE	13.433	NS	4.059	94	3	2	3.296	562	3.296	42	3.150	202
056	U.R.S.S.	19.999	206	5.249	52	36	95	7.188	190	866	79	6.660	148
058	ZONE MARK EST	14.219	152	2.072	313	39	52	5.891	140	299	7	6.217	138
060	POLONNE	13.557	35	4.528	16	149	53	1.682	129			6.970	168
062	TCHECOSLOVAQUIE	20.609	94	6.858	94	18	25	1.874	134	10.687	173	4.847	204
064	HONGRIE	9.118	104	1.334	49	108	86	8.779	255	1.834	216	5.063	106
066	ROUMANIE	6.122	73	683	85	423	286	1.885	47	2.250	14	2.881	181
068	BULGARIE	3.627	21	773	5	3	150	339	93	2.206	301	306	77
200	AFR. NORD ESPAGN.	11.956	103	2.322	126	1.711	73	6.982	107	634	95	307	167
204	MAROC	8.854	85	5.958	110	415	52	2.316	69	111	14	54	52
208	-ALGERIE	30.047	72	23.195	64	1.455	106	3.515	125	1.452	120	430	489
212	TUNISIE	9.653	212	8.553	312	30	30	839	72	209	39	22	96
216	LIBYE	20.901	124	3.583	342	340	39	5.235	102	4.896	105	6.847	134
220	EYPT	51.495	137	4.384	136	794	119	1.675	159	795	30	3.579	110
224	-SENEGAL	22.885	127	17.207	136	807	60	2.129	98	643	138	2.099	156
272	-COTE-D'IVOIRE	13.661	73	9.566	73	506	96	2.588	105	329	208	672	27
276	GHANA	5.571	143	2.336	160	250	152	2.837	134	104	102	44	98
288	NIGERIA, FED. OU	11.629	192	2.377	145	578	704	6.242	184	2.470	361	262	104
300	-CAMEROUN RF	6.658	137	4.859	136	118	74	1.974	134	387	145	1.112	268
314	GABON	4.985	125	3.935	130	60	115	826	107	52	60	112	190
318	-CONGO BRAZZA	5.009	118	3.583	123	201	126	678	109	146	111	401	97
322	-CONGO, REP. DEM.	17.372	120	4.303	165	8.232	126	3.043	90	1.397	191	397	32
366	MOZAMBIQUE	4.618	114	1.489	112	536	114	1.430	82	1.011	215	152	188
370	-MADAGASCAR	6.608	136	5.391	152	192	102	1.086	100			461	195
372	REUNION	11.228	105	10.157	105	61	124	931	144	28	140	51	258
390	REP. AFRIQUE DU SUD	9.560	135	1.410	124	1.163	375	4.638	119	1.379	142	970	123
400	ETATS-UNIS	217.290	96	69.466	102	6.620	107	82.454	101	26.273	82	32.477	84
404	CANADA	34.998	128	15.968	151	618	111	7.238	120	1.701	124	7.475	104
420	HONDURAS BRIT	6.859	123	1.318	131	233	91	3.336	140	1.829	103	143	91
458	-GUADELOUPE	14.320	113	12.840	111	61	75	1.361	148	40	69	69	69
462	-MARTINIQUE	14.965	107	13.343	107	184	96	1.362	112	38	86	38	200
464	JAMAIQUE	3.497	96	1.489	97	237	266	562	77	1.154	201	35	92
468	INDES OCCIDENT.	3.512	112	4.819	107	167	23	2.321	151	374	146	132	134
478	-CURACAO	4.116	107	2.41	107	158	71	3.521	108	64	200	132	116
484	VENEZUELA	9.710	117	2.341	86	658	121	5.534	139	650	199	527	77
496	GUYANE FR.	3.918	96	3.449	92	36	300	4.223	140	8	73	2	50
504	PEROU	4.156	53	1.211	81	270	38	2.392	46	438	81	64	73
508	BRESIL	3.859	32	1.508	16	779	86	894	206	475	44	203	49
600	CHYPRE	3.327	132	1.064	126	613	131	1.183	118	145	201	322	232
604	LIBAN	11.725	84	3.980	70	178	96	3.559	90	1.763	110	1.747	86
608	SYRIE	3.658	89	60	15	138	48	907	89	162	146	1.857	294
616	IRAQ	4.092	74	1.75	16	675	26	1.532	61	716	266	1.929	192
624	ISRAEL	7.691	83	505	16	96							

DER HANDEL DER EWG
NACH WARENKLASSEN UND ZONEN

Handel nach Warenklassen
und wichtigen Partnern

TAB. 9

import

Werte: 1000 \$
Indices: Vergleichszeitraum des Vorjahres = 100

JAN.-SEPT. 1969		EWG - CEE		France		Belg. - Lux.		Nederland		Deutschland (BR)		Italia	
Code	Ursprung - Origine	1 000 \$	Indices	1 000 \$	Indices	1 000 \$	Indices	1 000 \$	Indices	1 000 \$	Indices	1 000 \$	Indices
3: MINERALISCHE BRENNSTOFFE													
-0	MONDE	5855.063	109	1446.984	106	664.948	116	770.322	108	1629.046	108	1343.763	110
-01	INTRA-CEE	1097.791	115	260.328	109	260.898	115	129.952	86	376.388	132	70.185	132
-02	EXTRA-CEE	4757.272	108	1186.656	105	404.050	117	640.330	114	1252.658	103	1273.578	109
-1	CLASSE 1	312.741	109	57.513	107	25.268	100	62.948	151	102.997	107	64.015	90
-11	AUF. EUR. OCCID.	49.921	110	13.409	89	5.628	106	26.601	123	37.957	121	5.464	78
-12	AUT. EUROCCID.	49.921	110	15.451	112	3.075	160	6.168	469	17.397	131	6.930	94
-15	AMERIQUE DU NORD	1.496	104	28.265	116	15.606	101	30.120	161	46.354	91	51.151	94
-19	AUT. CLASSE 1	2.265	59	388	53	59	983	59	52	1.289	148	470	21
-2	CLASSE 2	4117.766	110	1042.287	106	367.391	122	572.907	112	1058.325	104	1076.856	115
-20	.ADM	498.897	104	344.735	106	20.728	205	5.405	51	108.362	105	19.667	65
-21	.EAMA	15.683	236	12.226	281	1.765	201			1.308	118	384	131
-22	.DNM												
-23	.TOM	9.808	51	209	37	1.155	96	4.621	51	2.323	40	1.500	60
-24	.ALGERIE	471.406	104	332.302	104	17.808	222	784	47	104.731	109	17.783	65
-25	AFR. MEDIT. NDA	1205.011	124	159.834	120	75.781	116	118.079	115	507.399	117	343.918	145
-26	AUT. AFRIQUE	105.670	NS	28.459	120	12.127	52	44.952	52	20.132	52		
-27	AMERIQUE C. SUD	151.878	95	30.552	99	27.416	81	15.833	70	44.828	104	33.249	115
-28	ASIE OCCIDENTALE	2148.245	101	478.697	96	230.395	119	382.106	104	377.359	86	679.687	107
-29	AUT. CLASSE 2	8.065	77	10	52	943	881	6.532	78	245	100	335	19
-3	CLASSE 3	316.807	87	86.855	101	9.722	62	4.184	47	86.013	89	130.033	84
-31	EUROPE ORIENTALE	316.646	87	86.855	101	9.716	62	4.169	47	85.976	89	129.930	84
-32	AUT. CLASSE 3	161	41			6	150	15	83	37	70	103	32
-9	DIVERS NON CL.	9.955	64			1.671	40	289	52	5.323	97	2.672	49
001	FRANCE	98.787	129			18.173	104	19.036	173	9.633	106	9.448	288
002	BELGIQUE-LUXRG.	97.476	122	46.414	124			25.218	85	51.607	173	2.478	83
003	PAYS-BAS	371.615	132	154.964	106	131.332	112	75.353	79	176.153	150	3.391	142
004	ALLEMAGNE RF	417.517	104	40.777	107			19.788	123	87.958	104	55.868	124
005	ITALIE	162.595	107					14.073	110				
022	ROYAUME-UNI	76.051	114	6.963	82	4.979	117	24.146	125	35.191	125	4.772	72
026	IRLANDE (EIRE)	3.769	854					746	52			4	10
028	NORVEGE	1.149	51	7	100	201	149	63	7	738	62	145	52
030	SUEDE	951	63	34	850	256	36	216	98	313	68	132	122
032	FINLANDE	632	NS	21	52	582	52					3	27
034	DANMARK	1.846	238	3	82	113	650	1.159	223	599	243	7	52
036	SUISSE	7.691	99	6.369	98	177	115	31	148	786	93	328	140
038	AUTRICHE	365	126	7	100	7	9	13	163	328	133	15	300
040	PORTUGAL	1.006	142	31	52			973	137	2	100		
042	ESPAGNE	41.991	164	15.299	113	3.374	307	4.955	52	14.659	152	3.704	341
044	GROEGE	1	1										
048	YUGOSLAVIE	4.796	51							1.914	63	2.882	49
050	GRECE	1.332	93	1	52			441	60	824	163	66	35
052	TURQUIE	270	50									270	144
054	EUROPE NDA	130	81	130	81								
056	UNION SOV.	230.681	85	63.445	103	4.457	50	394	7	55.398	87	106.987	81
058	ZONE MARK EST	3.387	79	318	97	2.151	66	337	126			580	130
060	Pologne	44.430	123	8.573	133	2.894	132	3.096	132	10.355	119	19.512	119
062	TCHECOSLOVAQUIE	8.824	115	98	73	178	89	339	242	7.964	118	245	59
064	HONGRIE	3.341	91						6			602	180
066	ROMANIE	25.379	68	14.416	80	36	3	2	1	2.738	83	1.404	144
068	BULGARIE	153	126	5	52					9.521	68	168	122
070	ALBANIE	452	46									452	46
200	AFR. NORD ESPAGN.	2						2					
204	MAROC	432	44	213	43							225	80
208	ALGERIE	473.406	104	332.300	104	17.808	222	784	47	104.731	109	17.783	65
212	TUNISIE	20.006	87	422	52					12.750	121	6.834	284
216	LIBYE	1153.725	124	159.199	120	75.781	140	112.325	116	488.890	116	317.530	140
220	EGYPTE	30.842	NS					5.754	146	5.759	52	19.329	279
252	GAMBIE	4.486	NS					4.486	52				
268	LIBERIA	8.478	24			478	76						
288	NIGERIA, FED. DU	91.761	NS	28.459	52	11.649	52	31.521	52	20.132	52		
314	GABON	14.355	257	12.226	304	437	103			1.308	118	384	52
322	CONGO, REP. DEM.	1.328	253			1.328	295						
330	ANGOLA	8.943	NS					8.943	52				
390	REP. AFRIQUE DU SUD	2.073	54	386	53	58	967	58	52	1.111	128	460	21
400	ETATS-UNIS	170.455	104	28.248	116	14.824	96	30.107	161	46.350	91	50.926	93
404	CANADA	1.041	NS	17	74	782	52	13	650	4	44	225	52
412	MEXIQUE	8.49	327	27	900					22	183	2	22
416	GUATEMALA	2	22										
436	COSTA RICA	360	NS					360	52				
440	PANAMA	1.231	NS							1.230	52	1	52
472	TRINIDAD, TORAGI	5.593	82			737	124	182	18	11.878	46	2.796	356
474	ARUBA	3.177	88			1.140	95	197	4	1.780	40	60	10
478	CURACAO	6.631	85	209	44	15	52	4.424	108	543	40	1.440	76
484	VENEZUELA	143.995	95	30.525	100	26.679	81	15.291	71	41.053	105	30.447	109
500	EQUATEUR	3	NS									3	52
504	PEROU	645	NS							645	52		
604	LIBAN	33.943	92			2.084	20	30.222	118			1.637	289
608	SYRIE	30.632	90	727	52			29.815	90			90	52
612	IRAK	491.330	103	194.642	96	24.525	52	12.334	166	28.627	79	231.202	127
616	IRAN	312.455	111	51.201	192	87.418	170	57.428	104	75.788	87	40.620	68
624	ISRAEL	8.574	77			232	10			8.340	123		
632	ARABIE SAOUDITE	532.304	112	58.435	111	63.699	229	98.153	134	158.212	91	154.405	104
636	KOWEIT	501.174	99	93.947	100	39.217	104	117.370	81	33.819	100	216.821	109
640	BAHREIN	7.002	89			970	182	4.362	69	1.670	176		
644	KATAR	75.588	65	22.800	45	6.296	323	7.830	75	4.852	27	33.780	95
648	MASOUM, TR. OMAN	163.939	84	66.943	82	5.440	43	24.592	269	65.832	78	1.132	14
656	ARABIE DU SUD	1.334	381			1.115	52						
660	PAKISTAN	116	NS					114	52			2	52
664	UNION INDIENNE	90	63	10	52			15	500	13	52	52	144
668	CEYLAN, MALDIVES		NS										
676	UNION BIRMANE	196	11									8	52
700	INDONESIE	5.847	170			943	52	4.596	100	224	92	188	11
706	SINGAPOUR	1.807	58										

export

TAB. 9

Commerce par classes de produits
et par principaux partenaires

Valeurs : 1000 \$
Indices : même période de l'année précédente = 100

JAN.-SEPT. 1969		EWG - CEE		France		Belg. - Lux.		Nederland		Deutschland (BR)		Italia	
Code	Bestimmung - Destination	1000 \$	Indices	1000 \$	Indices	1000 \$	Indices	1000 \$	Indices	1000 \$	Indices	1000 \$	Indices
3: PRODUITS ÉNERGÉTIQUES													
.0	MONDE	2126.631	109	258.064	107	260.019	145	567.637	116	595.427	98	445.484	101
.01	INTRA-CEE	1089.607	111	121.925	124	109.408	137	309.685	126	391.242	99	157.347	95
.02	EXTRA-CEE	1037.024	106	136.139	95	150.611	152	257.952	105	204.185	96	288.137	105
.1	CLASSE 1	679.729	101	111.914	90	97.422	168	153.275	95	147.514	96	169.604	95
.11	AELE	531.415	96	93.440	88	87.110	163	127.411	91	130.545	95	92.909	81
.12	AUT.EUR.OCCID.	75.981	109	13.693	89	4.099	146	12.477	149	13.595	99	32.117	109
.15	AMÉRIQUE DU NORD	66.301	140	4.034	221	6.089	399	11.832	123	1.341	81	43.005	131
.19	AUT.CLASSE 1	6.032	99	747	464	124	79	1.555	57	2.033	103	1.573	147
.2	CLASSE 2	124.786	131	23.273	121	7.099	121	26.893	201	11.929	97	55.592	125
.20	ADOM	25.374	115	15.227	108	1.339	48	3.814	547	2.378	90	2.616	139
.21	FAMA	13.200	123	5.734	133	1.250	46	3.175	620	1.087	64	1.954	132
.22	FR	371	124	361	117	24	11	400	24	52	2	200	200
.23	TOM	2.831	78	2.214	79	5	52	599	472	6	1	7	12
.24	ALGERIE	8.972	121	6.938	104	84	162	16	31	1.281	451	653	194
.25	AFR.MEDIT.NDA	40.424	158	2.251	78	581	208	8.321	261	1.158	95	28.113	156
.26	AUT.AFRIQUE	24.839	120	2.648	430	2.393	202	6.446	218	1.623	71	11.719	86
.27	AMÉRIQUE C. SUD	12.759	173	1.469	459	1.563	200	2.117	419	35.053	124	3.562	143
.28	ASIE OCCIDENTALE	16.617	130	1.121	98	1.004	188	5.969	189	1.140	103	9.383	119
.29	AUT.CLASSE 2	4.773	70	557	460	220	66	2.231	56	1.566	88	199	30
.3	CLASSE 3	11.561	212	950	133	202	259	1.652	124	3.555	159	5.202	469
.31	EUROPE ORIENTALE	11.591	214	950	133	201	258	1.677	128	3.542	160	5.201	469
.32	AUT.CLASSE 3	50	86			1	52	35	80	13	108	1	52
.9	DIVERS NON CL.	220.943	110			45.888	130	76.133	110	41.187	93	57.735	113
001	FRANCE	236.021	109			18.133	128	39.450	108	147.763	105	30.675	121
002	BELGIQUE-LUXBG.	288.741	101	25.649	170			89.773	104	130.157	109	43.162	65
003	PAYS-BAS	159.062	93	20.858	141	32.411	108			69.713	76	36.080	107
004	ALLEMAGNE RF	344.725	134	64.592	103	56.045	173	176.658	146			47.430	115
005	ITALIE	61.058	118	10.826	189	2.819	89	3.804	256	43.609	106		
022	ROYAUME-UNI	196.330	93	39.191	77	34.976	146	75.835	92	17.033	101	29.295	78
024	ISLANDE	391	72	4	80	47	22	55	37	15	9	270	52
026	IRLANDE (EIRE)	4.288	82	99	30	492	150	1.552	161	2.144	67	1	52
028	NORVEGE	19.267	84	3.521	76	8.061	125	3.935	83	3.748	84	2	52
030	SUEDE	72.996	96	3.494	92	18.333	292	24.989	84	13.732	81	12.648	66
032	FINLANDE	3.482	119	133	233	446	293	1.120	141	1.691	98	92	48
034	DANEMARK	38.860	109	2.890	55	8.855	529	9.453	82	11.968	100	5.694	110
036	SUISSE	142.855	97	41.138	107	15.011	111	6.828	103	45.215	91	34.663	89
038	AUTRICHE	47.096	101	2.432	81	1.222	113	1.617	113	35.644	136	2.497	79
040	PORTUGAL	14.011	111	2.974	133	6.647	130	6.754	193	3.405	119	2.231	61
042	ESPAGNE	25.189	111	8.457	92	2.170	195	2.752	93	5.674	93	6.136	181
044	GIBRALTAR	1.338	904	93	52	2	100	1.060	726	2	52	181	52
046	MALTE	5.436	105	132	79	2	500	527	152	1	109	4.760	96
048	YOUGOSLAVIE	5.096	158	2.108	39	134	253	1.527	125	676	61	2.490	41
049	GRECE	21.004	194	2.688	74	278	99	3.074	162	3.022	197	11.382	105
052	TURQUIE	8.742	181	961	110	525	78	432	239	359	90	6.465	239
054	EUROPE NDA	1.058	109	1.058	109								
060	POLGNE	3.553	198	207	249	62	443	1.080	313	2.011	159	193	212
062	TCHOSLOVAQUIE	70	134	42	120	11	61	576	200	576	128	20	52
064	HONGRIE	323	131	36	150	32	145	139	128	104	105	9	26
066	ROUMANIE	4.615	855	103	515	17	52	38	14	790	362	3.667	52
068	BULGARIE	1.328	86	544	108	16	73	129	79	24	80	615	74
070	ALBANIE	653	594									653	610
200	AFR.NORD ESPAGN.	8.507	186	1.162	553	1.385	491	3.471	583	131	127	2.358	70
204	MAROC	5.432	144	1.239	115	231	136	2.511	245	193	61	1.258	105
208	ALGERIE	8.972	121	6.938	104	84	162	16	31	1.281	451	653	194
212	TUNISIE	3.267	71	645	43	12	133	718	92	821	117	1.071	66
216	LIBYE	16.196	140	49	39	281	502	3.364	526	10	67	12.490	115
220	EGYPTE	15.129	277	318	133	57	130	1.728	220	134	72	13.292	306
224	SOUDAN	499	95	2	25	2	25	1.146	145	85	79	266	86
228	MAURITANIE	326	103	294	98	4	52			28	156		
240	NIGER	365	259	157	118	2	100	204	52	2	33		
248	SENEGAL	4.869	114	1.680	170	84	37	2.500	903	19	66	413	62
256	GUINEE PORTUGAISE	843	NS	65	52			798	82				
268	LIBERIA	707	32	4	100	245	154	45	30	44	293	369	20
272	COTE-D'IVOIRE	1.577	84	1.241	123	63	10	28	104	39	71	206	144
276	GHANA	1.627	250	27	52	71	197	106	122	573	239	850	398
280	TOGO	1.296	194	19	52	5	27	24	300	2	29	1.164	234
284	DANOMIE	566	210	103	92	8	32	89	52	1	52	365	277
288	NIGERIA, FED.DU	9.166	136	1.008	710	54	132	1.036	341	336	37	6.732	126
302	CAMEROUN RF	2.029	107	809	130	112	106	141	141	936	96	31	35
314	GABON	369	129	263	130	74	99	24	300	1	52	7	12
318	CONGO BRAZZA	325	57	241	139	59	20	15	75			10	52
322	CONGO, REP.DEM.	969	54	2	200	706	62	37	67	47	8	177	52
330	ANGOLA	573	96	20	182	421	83	110	289	21	54	1	52
334	ETHIOPIE	608	97	3	40	4	57	129	111	97	129	375	106
342	SOMALIA	292	128	4	80			6	50	2	29	280	135
346	KENYA	1.012	109	130	203	100	233	308	105	161	38	300	62
370	MADAGASCAR	669	184	366	134	2	52			1	17	300	361
390	REP.AFRIQUE DU SUD	4.600	96	462	52	30	45	1.131	49	1.427	106	1.550	149
400	ETATS-UNIS	63.695	144	4.003	228	6.078	399	11.823	123	558	64	41.233	136
404	CANADA	2.606	81	31	48	11	275	9	64	783	101	1.772	135
464	JAMAIQUE	704	782	619	52			43	123	42	93		
474	ARUBA	420	NS	416	52	2	52	2	200				
478	CURACAO	2.193	167	1.619	140			574	527				
484	VENEZUELA	1.846	249	200	129	1	100	62	52	1.711	272	65	342
508	BRESIL	2.931	84	577	337	670	223	62	52	962	72	477	26
528	ARGENTINE	6.016	349			783	206	1.169	487	519	143	2.968	520
600	CHYPRE	5.633	146	325	61	282	52	1.920	516	31	67	3.075	107
604	LIBAN	3.498	133	351	149	135	149	1.059	393	103	58	1.812	90
608	SYRIE	1.0											

DER HANDEL DER EWG
NACH WARENKLASSEN UND ZONEN

Handel nach Warenklassen
und wichtigen Partnern

Werte: 1000 \$
Indices: Vergleichszeitraum des Vorjahres = 100

TAB. 9

import

JAN.-SEPT. 1969		JAN.-SEPT. 1969		EWG - CEE		France		Belg. - Lux.		Nederland		Deutschland (BR)		Italia	
Code	Ursprung - Origine	1 000 \$	Indices	1 000 \$	Indices	1 000 \$	Indices	1 000 \$	Indices	1 000 \$	Indices	1 000 \$	Indices	1 000 \$	Indices
2, 4: ROHSTOFFE															
.0	MONDE	7668.495	116	1527.087	122	933.073	107	832.022	114	2613.015	114	1763.298	120		
.01	INTRA-CEE	1603.593	121	236.480	126	309.467	118	202.463	122	482.801	119	374.382	120		
.02	EXTRA-CEE	6064.902	115	1292.607	121	623.606	103	629.559	111	2130.214	112	1388.916	120		
.1	CLASSE 1	3298.245	114	563.031	125	387.956	102	387.097	118	1198.144	114	752.017	113		
.11	AELE	1091.265	117	155.214	127	142.820	124	121.891	111	450.788	116	220.552	114		
.12	AUT. EUR. OCCID.	444.741	117	79.829	131	38.159	108	51.125	101	142.576	123	133.052	114		
.13	AMERIQUE DU NORD	1121.480	105	125.862	108	125.540	79	189.843	128	425.901	109	254.228	108		
.19	AUT. CLASSE 1	640.759	126	202.020	135	81.437	117	24.238	126	178.879	127	154.185	120		
.2	CLASSE 2	2237.637	115	632.423	117	199.698	101	199.135	101	728.919	110	477.462	136		
.20	.ADM	521.474	109	256.847	105	50.014	103	38.488	127	96.673	99	79.452	139		
.21	.CAMA	482.134	111	234.765	109	45.901	103	37.185	96	93.892	99	70.401	145		
.22	.COM	19.045	112	14.245	160	4.887	69	5	500	500	38	30			
.23	.TOM	19.085	89	14.424	82	4.338	153	1.238	181	1.695	77	70	545		
.24	.ALGERIE	19.310	98	6.953	95	2.988	92	60	56	1.086	181	8.223	97		
.25	AFR. MEDIT. NDA	154.793	107	58.305	97	14.834	100	8.190	105	24.873	105	48.591	126		
.26	AUT. AFRIQUE	373.471	108	73.666	140	24.329	73	39.567	99	144.718	110	91.211	119		
.27	AMERIQUE C. SUD	647.890	128	116.746	124	59.854	118	51.053	121	266.787	119	153.450	162		
.28	ASIE OCCIDENTALE	75.965	100	17.114	114	3.781	99	4.571	70	28.819	94	21.680	111		
.29	AUT. CLASSE 2	464.044	116	109.765	145	46.886	107	57.266	81	167.049	116	83.078	129		
.3	CLASSE 3	528.364	115	96.918	129	35.916	129	43.288	110	203.151	110	149.091	112		
.31	EUROPE ORIENTALE	429.180	115	75.510	130	32.187	130	35.473	112	167.047	113	118.963	106		
.32	AUT. CLASSE 3	99.184	115	21.408	128	3.729	121	7.815	101	36.104	96	30.128	142		
.9	DIVERS NON CL.	669	95	241	51	39	100	36	212			353	206		
001	FRANCE	477.836	120					144.646	118	29.149	130	134.422	118	169.619	122
002	BELGIQUE-LUXBG.	269.621	124	76.166	121			59.511	117	75.398	135	87.844	118	30.213	131
003	PAYS-BAS	379.880	122	56.574	123	69.571	123	65.626	123	201.599	123	62.196	139	32.956	139
004	ALLEMAGNE RF	369.400	120	32.389	138	9.654	106			92.039	112	58.936	114	142.354	119
005	ITALIE	106.856	120							5.877	113				
022	ROYAUME-UNI	189.524	116	33.369	134	45.915	156	23.100	115	48.024	107	39.116	90		
026	IRLANDE (EIRE)	29.224	105	7.676	113	6.805	62	3.465	93	9.752	190	1.526	128		
028	NORVEGE	87.173	113	11.388	114	6.143	113	16.523	103	45.911	114	7.205	124		
030	SUED	505.032	102	81.045	132	74.602	111	68.059	111	227.771	114	54.155	121		
032	FINLANDE	169.604	129	34.114	139	20.888	146	37.135	107	49.876	137	27.591	126		
034	DANEMARK	69.588	116	9.666	114	3.199	97	4.132	96	46.360	118	6.231	141		
036	SUISSE	63.031	116	7.514	89	6.946	156	1.554	95	27.936	134	19.081	101		
038	AUT. AFRIQUE	143.509	112	2.765	113	1.349	173	5.506	136	46.561	128	87.328	122		
039	PORTUGAL	32.811	126	4.467	115	4.662	115	3.017	121	8.225	104	1.338	138		
042	ESPAGNE	60.987	141	9.534	113	2.245	87	2.178	166	28.188	120	18.837	258		
048	YUGOSLAVIE	71.386	125	4.137	218	2.181	135	2.270	47	21.309	138	41.489	124		
050	GRECE	39.259	72	7.611	111	4.17	43	1.604	83	12.757	93	16.870	55		
056	TURQUIE	69.773	112	4.600	132	5.425	111	4.019	104	19.095	96	2.412	117		
056	U. S. S. R.	2.912	112	46.000	120	20.425	120	20.425	93	84.830	115	50.116	104		
058	ZONE MARK EST	20.884	187	4.644	215	2.813	159	11.478	228	3.228	68	1.949	88		
060	POLOGNE	54.246	121	12.497	167	3.577	185	3.228	68	21.389	108	13.555	125		
062	TCHECOSLOVAQUIE	43.119	123	2.634	77	1.885	198	4.724	126	24.365	129	9.511	119		
064	HONGRIE	23.073	128	1.814	150	1.621	117	1.473	109	11.103	128	8.160	129		
066	ROMANIE	52.459	96	7.249	136	6.635	100	6.338	99	22.477	140	23.160	88		
068	BULGARIE	15.220	105	6.21	78	730	164	221	61	2.595	69	11.053	122		
204	MAROC	85.620	112	36.148	101	12.064	98	6.253	96	10.559	103	20.596	177		
204	ALGERIE	19.310	98	6.953	95	2.988	75	60	56	1.086	181	8.223	97		
212	TUNISIE	24.021	94	12.956	84	3.39	286	183	73	9.603	101	9.506	114		
220	EGYPTE	43.470	108	9.128	106	2.411	103	1.895	145	13.178	112	16.858	105		
224	SOUUD	54.031	93	6.522	70	1.703	43	2.392	64	17.980	100	25.434	111		
228	MAURITANIE	45.800	118	15.166	157	8.721	91	2.578	52	10.329	82	9.006	133		
242	LIBAN	23.073	102	21.388	106	1.464	150	1.509	77	1.239	82	1.239	82		
244	LEHAD	13.671	83	1.858	106	1.16	58	20	7	1.406	56	1.231	178		
248	SENEGAL	57.698	93	46.311	87	2.740	103	2.316	114	3.377	122	4.954	144		
264	SIERRA LEONE	15.274	67	237	228	237	20	5.861	91	8.015	62	9.24	48		
268	LIBERIA	101.879	105	11.580	111	10.030	100	8.546	110	54.770	102	16.953	112		
276	COTE D'IVOIRE	127.720	127	4.967	110	5.908	120	6.273	121	32.623	119	32.623	119		
276	GHANA	23.499	127	6.127	118	2.952	107	1.965	127	8.621	118	7.634	141		
280	TOGO	21.466	115	11.148	108	2.746	210	4.983	96	2.238	145	351	100		
288	NIGERIA, FED. DU	93.376	129	37.211	207	5.096	57	12.900	141	17.281	102	20.888	108		
302	CAMEROUN RF	28.209	125	13.108	147	1.518	121	6.445	102	4.113	90	3.025	195		
318	GABON	22.424	104	4.127	114	1.147	136	1.349	105	1.473	104	1.473	104		
318	.CONGO BRAZZA	22.242	104	3.998	136	1.863	57	1.677	81	12.822	106	882	309		
322	.CONGO, REP. DEM.	58.439	108	6.444	114	17.049	112	9.565	164	14.072	74	11.309	140		
330	ANGOLA	26.159	172	3.063	185	1.595	79	1.531	58	18.617	193	2.353	231		
352	TANZANIE	14.160	86	2.772	85	1.508	70	2.467	77	4.989	84	2.424	133		
368	MOZAMBIQUE	12.213	125	2.507	146	6.21	57	1.555	81	2.287	66	5.248	319		
390	REP. AFRIQUE DU SUD	166.369	119	43.017	136	14.967	126	4.430	66	67.286	111	36.669	127		
400	ETATS-UNIS	794.706	101	70.017	93	86.472	79	151.694	123	292.121	101	194.402	105		
404	CANADA	326.774	116	55.951	137	39.068	75	38.149	151	133.780	115	59.826	118		
412	MEXIQUE	66.731	153	14.937	104	1.669	182	1.465	166	13.243	202	35.417	182		
416	GUATEMALA	16.059	310	1.349	513	314	106	459	116	3.061	193				

export

TAB. 9

Commerce par classes de produits
et par principaux partenaires
Valeurs : 1000 \$
Indices : même période de l'année précédente = 100

JAN.-SEPT. 1969		EWG - CEE		France		Belg. - Lux.		Nederland		Deutschland (BR)		Italia	
Code	Bestimmung - Destination	1 000 \$	Indices	1 000 \$	Indices	1 000 \$	Indices	1 000 \$	Indices	1 000 \$	Indices	1 000 \$	Indices
2. 4: MATIÈRES PREMIÈRES													
.0	MONDE	2424.366	114	641.809	110	363.981	117	590.563	118	604.422	113	223.591	111
.01	INTRA-CEE	1558.969	119	462.775	117	261.585	125	388.053	121	351.415	116	95.140	121
.02	EXTRA-CEE	865.397	105	179.036	95	102.396	101	202.510	111	253.004	109	128.451	105
.1	CLASSE 1	645.953	107	128.266	101	75.393	104	159.469	110	192.318	110	90.507	109
.11	AELE	375.998	109	69.434	100	45.737	107	99.363	108	123.472	116	37.992	107
.12	AUT. EUR. OCCID.	135.252	125	38.418	119	8.273	113	25.722	139	33.999	125	28.840	128
.15	AMÉRIQUE DU NORD	95.148	83	18.414	77	14.509	84	23.049	92	23.192	76	18.684	88
.19	AUT. CLASSE 1	39.555	117	5.000	91	6.574	134	11.335	123	11.655	114	4.991	126
.2	CLASSE 2	137.566	102	39.768	82	11.196	106	22.147	108	45.423	120	19.032	103
.20	ADM	29.132	79	18.508	88	2.863	138	3.191	173	3.111	165	1.457	226
.21	.EAMA	9.455	109	4.099	94	2.180	118	967	133	1.644	107	1.435	254
.22	.DOM	4.558	106	4.291	106	26	53	50	52	170	144	21	52
.23	.TOM	2.796	132	803	116	25	32	1.378	155	86	143	4	22
.24	.ALGERIE	12.826	100	9.315	77	702	442	796	594	1.216	737	797	232
.25	AFR. MEDIT. NDA	21.608	96	10.683	76	941	119	946	124	4.615	157	4.374	116
.26	AUT. AFRIQUE	9.690	81	1.244	103	716	44	2.006	103	4.617	76	8.207	101
.27	AMÉRIQUE C. SUD	26.108	100	4.043	100	1.169	66	5.162	87	12.203	108	3.531	114
.28	ASIE OCCIDENTALE	33.094	99	3.943	85	2.808	116	8.249	102	12.293	111	5.801	82
.29	AUT. CLASSE 2	17.930	129	1.347	85	2.699	145	2.593	134	8.629	190	2.662	102
.3	CLASSE 3	81.164	91	11.003	85	15.801	89	20.899	121	15.263	74	18.201	90
.31	EUROPE ORIENTALE	75.458	94	10.894	86	13.624	82	20.861	121	13.584	82	16.495	98
.32	AUT. CLASSE 3	5.706	64	106	42	2.177	213	38	33	1.679	40	1.706	51
.9	DIVERS NON CL.	713	92				2	52				711	92
001	FRANCE	237.357	127			76.665	124	65.159	132	69.324	124	26.209	136
002	BELGIQUE-LUXBG.	297.906	113	143.073	112			84.545	117	60.440	107	9.848	125
003	PAYS-BAS	191.297	117			66.687	127			88.577	110	6.472	140
004	ALLEMAGNE RF	481.472	114	128.472	114			206.984	119			52.611	112
005	ITALIE	350.535	124	161.667	124	24.426	129	31.365	132	133.077	121		
022	ROYAUME-UNI	129.019	109	33.398	102	29.186	107	40.445	115	16.604	129	9.386	97
026	JR. LANDE (EIRE)	3.674	84	4.53	170	687	152	1.014	77	1.293	132	1.227	49
028	NORVEGE	12.145	114	1.140	74	988	105	4.129	112	6.129	116	1.526	117
030	SUEDE	59.090	110	7.309	106	3.840	134	27.893	103	15.046	116	5.002	127
032	FINLANDE	15.680	126	1.154	80	1.458	107	8.081	132	4.225	147	762	119
034	DANEMARK	21.230	127	1.800	119	831	85	4.391	118	12.592	134	1.616	140
036	SUISSE	78.338	125	19.525	100	6.861	92	10.960	109	30.821	110	9.933	101
037	TRICHIE	63.398	107	3.152	81	3.316	127	9.267	95	39.427	94	8.341	116
040	PORTUGAL	12.426	102	2.840	89	645	89	2.013	108	4.738	116	2.190	93
042	ESPAGNE	68.081	135	29.387	137	3.362	124	9.501	146	14.005	129	11.826	136
046	MALTE	972	118	217	268	35	125	59	22	6	200	655	148
048	YUGOSLAVIE	23.543	137	1.756	92	1.286	145	3.366	174	8.351	132	8.778	143
050	GRECE	8.787	94	4.688	77	1.286	109	2.701	101	2.911	108	8.747	147
052	TURQUIE	7.978	97	2.452	126	1.929	102	878	51	2.985	88	4.465	96
056	U.R.S.S.	9.804	134	1.744	169	2.345	81	5.166	183	394	59	2.365	114
058	ZONE M. EST	16.122	79	1.284	93	2.854	78	5.166	183	2.099	49	549	100
062	POLGNE	16.169	96	1.284	93	1.284	93	4.720	112	2.099	49	2.165	104
062	TCHECOSLOVAQUIE	10.377	94	1.881	87	3.543	108	4.720	112	5.375	109	2.165	104
064	HONGRIE	11.250	104	1.060	42	967	72	2.353	128	2.123	71	2.195	91
066	ROUMANIE	5.890	73	315	162	161	9	2.579	185	2.374	124	4.270	118
068	BULGARIE							1.273	117	1.083	66	3.058	91
200	AFR. NORD ESPAGN.	3.032	86	695	124	344	33	584	119	1.153	91	256	151
204	MAROC	12.127	93	6.513	73	845	133	481	112	3.112	151	1.176	106
208	ALGERIE	12.826	100	9.315	77	702	442	796	594	1.216	737	797	232
212	TUNISIE	3.169	119	1.816	105	68	45	224	185	441	184	620	150
216	LIBAN	2.800	131	1.401	38	19	63	132	118	2.126	116	2.126	117
220	EGYPTE	3.513	78	1.953	57	300	300	109	109	986	112	4.656	102
248	SENEGAL	1.237	76	829	68	11	69	31	52	341	106	255	192
272	COTE-D'IVOIRE	973	135	606	131	25	71	163	113	135	409	44	94
288	NIGERIA, FED. DU	784	112	114	63	6	14	87	171	475	193	102	56
302	CAMEROUN	1.513	119	123	89	12	19	292	185	295	110	311	113
322	CONGO, REP. DEM.	1.581	114	1.21	84	1.007	110	132	85	69	144	252	536
334	ETHIOPIE	1.327	64	11	52	1	6	901	60	901	60	365	73
346	KENYA	975	136	64	105	57	93	469	185	343	137	42	46
366	MOZAMBIQUE	836	203	111	227	51	364	87	123	433	246	154	770
372	MADAGASCAR	959	119	47	99	109	52	13	30	30	30	256	256
372	REUNION	1.002	102	972	100			6	6	14	17	10	10
390	REP. AFRIQUE DU SUD	10.884	111	789	52	547	136	1.999	167	6.148	119	1.406	95
400	ETATS-UNIS	86.890	80	13.657	70	13.975	83	20.094	91	21.713	73	17.451	88
404	CANADA	8.258	123	1.157	273	836	103	2.955	99	1.479	155	1.233	93
412	MEXIQUE	1.807	115	1.284	103	98	123	154	132	655	125	616	107
458	GUADELOUPE	1.614	105	1.551	106	14	61	19	106	19	63	11	52
462	MARTINIQUE	1.771	110	1.620	110	12	46	21	45	118	207		
480	COLOMBIE	937	83	15	22	163	78	125	124	545	79	89	141
484	VENEZUELA	4.517	93	712	188	111	46	1.846	78	1.420	90	428	131
492	SURINAM	1.113	173			9	29	1.092	183				
500	EQUATEUR	987	103	8	40	38	380	9	16	784	121	148	67
504	PEROU	2.496	88	190	158	21	233	225	162	1.959	86	101	35
508	BRESIL	4.253	81	1.182	74	265	23	354	62	2.080	112	372	90
512	CHILI	2.709	128	71	192	23	23	459	65	1.845	136	311	52
524	URUGUAY	1.434	182	108	235	3	300	113	30	1.193	112	17	4
528	ARGENTINE	4.035	138	1.334	179	340	96	746	139	963	130	952	135
600	CHYPRE	1.157	95	69	144	3	17	514	87	530	100	41	128
604	LIBAN	6.447	97	1.368	65	661	151	1.186	103	1.623	97	1.609	129
608	SYRIE	2.975	91	230	50	436	137	1.788	105	1.270	86	251	100
612	IRAK	1.063	118	204	95	59	236	125	77	459	139	216	128
616	IRAN	6.802	80	665	75	72	96	260	52	4.415	106	1.390	48
624	ISRAEL	10.604	112	841	83	1.239	95	4.443	110	3.252	148		

DER HANDEL DER EWG
NACH WARENKLASSEN UND ZONEN

Handel nach Warenklassen
und wichtigen Partnern

TAB. 9

import

Werte: 1000 \$
Indices: Vergleichszeitraum des Vorjahres = 100

JAN.-SEPT. 1969		JAN.-SEPT. 1969		EWG - CEE		France		Belg. - Lux.		Nederland		Deutschland (BR)		Italia	
Code	Ursprung - Origine	1 000 \$	Indices	1 000 \$	Indices	1 000 \$	Indices	1 000 \$	Indices	1 000 \$	Indices	1 000 \$	Indices	1 000 \$	Indices
5: CHEMISCHE ERZEUGNISSE															
.0	MONDE	4028.260	124	990.321	121			527.036	118	673.770	120	1120.504	130	716.629	129
.01	INTRA-CEE	2482.878	127	616.344	122			380.496	117	423.506	124	601.288	135	461.244	135
.02	EXTRA-CEE	1545.382	120	373.977	119			146.540	120	250.264	114	519.216	125	255.385	120
.1	CLASSE 1	1356.298	120	329.301	120			135.991	123	210.951	111	455.063	124	224.992	120
.11	ALE	616.564	122	163.705	125			58.075	124	89.858	106	192.076	120	112.850	135
.12	AUT. EUR. OCCID.	59.224	141	16.746	119			3.506	186	6.029	115	19.892	177	13.051	134
.15	AMERIQUE DU NORD	619.358	114	137.071	113			70.323	120	106.697	114	216.036	120	89.231	101
.19	AUT. CLASSE 1	61.152	158	11.779	140			4.087	117	8.367	126	27.059	184	9.860	178
.2	CLASSE 2	92.133	138	25.801	113			2.242	91	28.876	159	24.027	152	11.187	155
.20	.ADM	18.629	146	6.614	95			45	17	8.533	184	2.867	422	570	335
.21	.CAMA	4.565	149	2.601	103			5	52	230	92	1.490	492	239	223
.22	.DOM	2.734	95	2.600	93					7	52	1.003	132	24	141
.23	.TOM	10.920	196	1.158	109			1.296	206	1.188	206	1.188	497	278	52
.24	.ALGERIE	410	34	255	36			40	103			86	143	29	74
.25	AFR. MEDIT. NDA	5.420	115	4.237	118			1.071	948	104	49	315	114	752	138
.26	AUT. AFRIQUE	6.197	146	601	49			1.071	948	519	298	3.915	156	89	89
.27	AMERIQUE C. SUD	47.143	128	9.453	114			589	39	17.771	150	12.246	112	7.084	172
.28	ASIE OCCIDENTALE	5.575	148	1.819	199			410	80	689	117	603	187	2.054	145
.29	AUT. CLASSE 2	9.169	211	3.077	166			115	311	1.260	180	4.079	376	638	96
.3	CLASSE 3	96.805	110	18.767	114			8.306	98	10.442	102	40.126	120	19.164	98
.31	EUROPE ORIENTALE	82.855	109	13.904	114			7.900	98	8.987	105	35.604	121	16.460	94
.32	AUT. CLASSE 3	13.950	114	4.863	116			406	113	1.455	88	4.522	114	2.704	134
.9	DIVERS NON CL.	146	608	107	52									39	163
001	FRANCE	472.934	129	130.099	119			108.969	119	64.097	125	183.139	136	116.729	132
002	BELGIQUE-LUXBG.	399.831	132	125.154	125			101.419	120	114.692	127	122.693	147	32.347	164
003	PAYS-BAS	518.343	128	281.433	121			151.887	115	219.014	121	221.912	134	69.858	131
004	ALLEMAGNE RF	894.644	123	79.658	122			18.221	111	29.703	126	73.544	122	242.310	134
005	ITALIE	197.126	121	64.559	131			37.155	133	58.739	101	56.528	125	44.469	130
022	ROYAUME-UNI	261.450	122	78	181			1.111	152	19	52	211	570	40	393
024	ISLANDE	349	190	3.782	103			1.856	112	2.939	136	7.890	136	1.200	110
026	IRLANDE (FIRE)	9.085	149	5.529	103			616	78	1.856	112	2.939	136	3.799	117
028	NORVEGE	14.091	125	5.116	178			1.827	110	4.479	127	14.454	129	3.799	117
030	SUEDE	29.675	125	923	92			1.977	177	1.503	109	1.454	191	971	240
032	FINLANDE	5.048	138	0.547	124			2.004	147	5.113	92	11.524	108	9.026	211
034	DANEMARK	37.214	126	79.729	122			15.655	112	16.767	115	86.216	115	49.770	131
036	SUISSE	248.137	120	1.040	116			522	90	9.967	110	9.967	110	3.300	203
038	AUT. SCHE	15.600	127	1.185	89			296	55	2.133	221	5.497	159	1.286	132
040	PORTUGAL	10.397	143	6.034	94			1.842	220	2.540	134	10.451	170	2.652	107
042	ESPAGNE	23.519	133	3.861	143			243	160	741	145	3.131	192	4.116	183
048	YUGOSLAVIE	12.092	167	6.301	102			75	160	121	75	87	262	4.467	106
048	GREECE	6.281	283	1.243	197			37	617	165	786	889	92	2.627	187
052	TURQUIE	2.981	283	2.600	98			2.686	76	1.776	103	9.079	118	3.262	70
056	U.R.S.S.	19.403	94	1.198	74			4.125	136	4.210	106	7.933	109	3.608	118
058	ZONE MARK EST	13.141	112	1.162	84			234	42	794	135	9.349	135	2.085	60
060	POLONNE	12.208	84	2.350	121			327	84	541	74	7.933	109	3.085	131
064	TCHOSLOVAQUIE	16.846	127	2.350	121			147	90	489	304	3.777	123	1.026	67
064	HONGRIE	5.913	127	4.000	628			303	52	846	65	4.876	120	1.154	68
066	ROUMANIE	11.179	145	1.491	98			78	134	331	285	1.190	128	1.322	303
068	BULGARIE	4.412	144	1.166	81			9	52	28	47	138	57	195	49
204	MAROC	1.536	72	255	36			40	103			86	143	29	74
208	.ALGERIE	410	34	2.646	157			3	150			4	22	540	240
212	TUNISIE	3.193	165	425	102					54	37	173	52	16	52
220	EGYPTE	668	107	1.049	128			2	52						
248	.SENEGAL	1.049	123	412	47										
260	GUINEE	3.957	115	207	65										
272	COTE-D'IVOIRE	247	67	131	52										
276	GHANA	276	NS												
280	.TOGO	249	71												
288	NIGERIA, FED. DU	193	NS												
322	CONGO, REP. DEM.	1.448	732	21	117			5	52						
346	KENYA	725	88	12	8			1	52						
366	MOZAMBIQUE	1.316	579	99	103			1.061	52						
370	.MADAGASCAR	1.447	142	1.142	141										
372	.REUNION	2.720	95	2.586	93										
376	ARCH. DES COMORES	1.035	105	241	149										
390	REP. AFRIQUE DU SUD	3.946	193					212	204			192	50	1.613	362
400	ETATS-UNIS	598.716	113	132.617	111			68.691	119	103.070	114	208.121	118	86.217	101
404	CANADA	20.642	153	4.454	188			1.632	146	3.627	111	7.915	188	3.014	120
412	MEXIQUE	11.162	143	1.865	135			78	128	1.828	145	5.897	137	1.498	92
416	GUATEMALA	395	104	110	92			2	52					14	233
420	HONDURAS BRIT	16.400	150	1.500	318			6	55	12.384	142	948	93	1.562	219
440	PANAMA	252	86	22	28			75	127			146	340	7	21
448	CUBA	1.203	321	37	106					980	705	32	42	154	252
452	HAITI	817	90	796	90							77	52	2	52
464	JAMAIQUE	321	20	223	15							26	867	72	103
468	INDES OCCIDENT.	145	149	141	155							4	100		
472	TRINIDAD, TOBAGO	1.043	83									497	177	546	56
474	.ARUBA	137	27	72	379							37	15	5	23
478	.CURACAO	2.751	NS	36	103							2.013	52	447	52
492	.SURINAM	6.981	183									6.246	173	735	387
504	PEROU	156	177	8	17			18	82			1	6	52	52
508	BRESIL	3.983	104	1.211	109			168	15	481	241	1.298	122	825	271
512	CHILE	1.240	158	363	263			170	262	541	109	418	169	256	98
5															

COMMERCE DE LA CEE
PAR CLASSES DE PRODUITS ET PAR ZONES

export

TAB. 9

Commerce par classes de produits
et par principaux partenaires

Valeurs : 1000 \$
Indices : même période de l'année précédente = 100

JAN.-SEPT. 1969		JAN.-SEPT. 1969		EWG - CEE		France		Belg. - Lux.		Nederland		Deutschland (BR)		Italia	
Code	Bestimmung - Destination	1 000 \$	Indices	1 000 \$	Indices	1 000 \$	Indices	1 000 \$	Indices	1 000 \$	Indices	1 000 \$	Indices	1 000 \$	Indices
5: PRODUITS CHIMIQUES															
.0	MONDE	5979.734	117	1171.035	118	590.011	130	962.612	119	2620.697	116	635.379	109		
.01	INTRA-CEE	2486.077	128	467.832	130	384.007	137	525.174	130	905.022	123	204.049	126		
.02	EXTRA-CEE	3493.657	111	703.203	111	206.011	118	437.438	108	1715.675	113	431.330	102		
.1	CLASSE 1	2029.353	115	342.085	112	129.452	120	257.435	108	1090.365	117	210.014	111		
.11	AELE	1058.737	116	167.099	113	65.244	122	156.076	115	595.399	118	74.919	108		
.12	AUT. EUR. OCCID.	466.207	124	85.549	124	35.687	180	49.327	107	211.813	126	84.431	118		
.15	AMERIQUE DU NORD	268.827	101	57.401	99	16.079	79	24.015	84	137.825	109	33.507	111		
.19	AUT. CLASSE 1	235.382	108	32.937	106	13.042	112	28.017	101	145.329	111	17.157	97		
.2	CLASSE 2	1078.151	106	300.040	110	53.493	124	133.240	103	461.157	107	130.221	93		
.20	ADM	188.576	117	109.826	125	10.826	125	10.557	135	15.752	112	11.942	143		
.21	EAMA	86.622	111	56.427	109	9.069	119	6.743	158	101.016	100	6.374	122		
.22	ADM	25.177	114	22.753	117	334	61	0.10	95	297	97	778	109		
.23	TOM	11.925	117	6.950	115	1.53	161	3.514	118	972	128	336	126		
.24	ALGERIE	64.857	128	53.376	120	1.272	315	1.290	162	4.467	152	4.454	211		
.25	AFR. MEDIT. NOA	85.106	108	35.760	113	1.877	96	10.275	149	22.765	106	14.429	82		
.26	AUT. AFR. OCC.	85.036	107	12.822	113	4.522	83	15.108	125	40.858	109	11.726	111		
.28	AMERIQUE C. SUD	369.708	106	47.319	95	19.733	156	50.936	108	206.954	112	45.766	83		
.28	ASIE OCCIDENTALE	138.363	104	27.177	113	6.349	106	15.158	98	64.769	102	24.910	104		
.29	AUT. CLASSE 2	211.367	98	38.463	118	10.186	121	31.206	78	110.059	99	21.448	90		
.3	CLASSE 3	382.759	104	61.039	113	23.054	99	46.759	117	164.152	103	87.755	97		
.31	EUROPE ORIENTALE	303.278	108	55.036	123	17.996	116	28.472	112	136.771	104	65.003	101		
.32	AUT. CLASSE 3	79.481	94	6.003	66	5.058	65	18.287	126	27.381	102	22.752	87		
.9	DIVERS NON CL.	3.391	84	37	285	15	500					3.339	83		
001	FRANCE	610.371	125	104.916	125	129.025	123	129.965	128	277.502	124	73.879	124		
002	BELGIQUE-LUXBG.	385.720	121	65.179	125	102.497	133	102.232	123	156.676	115	21.896	134		
003	PAYS-BAS	432.981	124	180.430	137	127.119	157	225.563	133	226.622	121	38.683	121		
004	ALLEMAGNE RF	602.703	138	117.307	125	25.359	150	67.414	132	244.222	131	69.591	129		
005	ITALIE	454.302	131	46.464	113	22.140	115	73.675	107	224.242	116	23.796	94		
022	ROYAUME-UNI	290.317	111	3.463	117	3.787	98	3.578	76	8.185	110	1.809	221		
026	IRLANDE (EIRE)	20.817	105	5.915	109	5.317	111	9.169	129	27.716	120	2.453	96		
028	NORVEGE	50.630	111	16.433	117	12.247	125	21.199	119	88.999	116	4.939	116		
030	SUEDE	144.137	119	5.625	117	4.974	123	9.118	109	30.701	111	2.263	98		
034	DANEMARK	104.129	123	10.183	116	7.361	135	15.951	124	66.088	122	4.546	127		
036	SUISSE	291.795	118	71.703	110	10.270	135	22.647	126	153.615	120	23.563	113		
038	AUTRICHE	141.032	117	9.098	110	5.070	108	8.251	125	110.710	120	8.438	114		
040	PORUGAL	46.697	118	7.306	126	2.274	125	4.864	116	24.469	109	5.184	141		
042	ESPAGNE	175.437	130	50.000	126	11.461	267	16.786	97	72.915	140	24.275	112		
048	YUGOSLAVIE	87.001	142	4.891	112	2.833	157	6.561	219	48.238	145	19.478	126		
050	GRECE	64.692	121	12.676	131	3.898	156	7.022	115	26.542	114	14.554	123		
052	TURQUIE	64.441	116	6.390	110	7.070	129	5.757	101	23.745	101	14.354	105		
056	U.R.S.S.	113.107	107	24.200	119	10.574	289	8.816	110	43.630	118	26.153	103		
058	ZONE MARK EST	8.819	121	1.921	92	534	176	1.875	81	29.177	111	4.889	174		
060	POLGNE	53.035	113	2.465	127	2.465	78	4.650	113	29.177	111	7.315	122		
062	TCHECOSLOVAQUIE	45.289	110	4.545	76	1.308	127	5.549	134	26.944	123	6.943	105		
064	HONGRIE	35.240	106	7.187	114	1.872	124	3.192	148	3.792	95	6.067	86		
066	ROUMANIE	30.91	115	4.951	117	707	53	3.305	127	15.061	137	6.067	86		
068	BULGARIE	15.961	80	2.674	103	536	49	1.055	60	7.866	92	3.830	65		
204	MAROC	27.479	102	17.660	106	983	128	1.125	140	6.273	94	1.438	70		
208	ALGERIE	64.857	128	53.276	125	1.270	315	1.250	162	4.467	152	4.454	211		
212	TUNISIE	12.455	110	2.168	117	2.168	157	337	141	1.553	107	1.024	95		
216	LIBYE	15.915	128	1.508	147	593	103	2.304	128	4.761	126	6.749	128		
220	EGYPTE	28.885	103	6.847	125	133	27	6.509	201	10.178	108	5.218	58		
224	SOUDAN	7.846	86	2.722	62	256	87	1.216	100	3.026	110	626	66		
228	SENEGAL	8.599	102	7.035	119	105	35	1.469	150	3.677	94	312	195		
248	COTE D'IVOIRE	16.859	119	12.647	124	3.198	113	1.585	217	1.458	72	466	76		
276	GHANA	8.443	133	950	103	326	459	967	143	5.187	125	1.013	200		
288	NIGERIA, FED. DU	14.655	127	1.314	161	529	145	2.215	140	9.819	120	778	136		
302	CAMEROUN RF	12.023	111	9.119	109	755	346	385	108	1.325	92	441	144		
322	CONGO, REP. DEM.	14.911	123	2.144	117	764	144	3.192	148	3.759	144	1.441	182		
334	ANGOLA	6.005	118	3.005	118	489	140	827	143	3.589	120	1.004	120		
346	KENYA	9.400	102	1.345	114	404	57	2.970	100	3.640	104	1.041	124		
370	MADAGASCAR	10.772	110	8.326	101	126	150	358	416	977	139	985	150		
372	REUNION	9.821	127	8.897	128	160	92	79	113	132	117	553	121		
390	REP. AFR. DU SUD	53.898	116	5.645	120	3.860	128	8.103	107	31.924	123	4.366	82		
400	ETATS-UNIS	226.346	98	50.206	96	14.292	69	19.147	78	111.920	106	30.781	113		
404	CANADA	42.481	119	7.195	134	1.787	84	4.868	124	25.905	120	7.726	99		
412	MEXIQUE	44.936	115	4.686	125	1.849	159	10.267	104	23.717	113	4.917	126		
416	GUATEMALA	6.863	101	442	120	412	177	3.056	149	3.062	96	548	135		
428	SALVADOR	9.064	116	444	111	812	177	1.357	156	5.720	114	701	68		
440	PANAMA	11.026	120	1.921	163	247	82	2.856	123	5.301	110	701	131		
448	CUBA	32.059	86	4.456	47	1.191	593	2.586	51	14.503	593	9.323	46		
462	MARTINIQUE	8.200	116	7.522	129	156	44	3.25	104	6.8	101	129	73		
480	COLOMBIE	23.042	122	1.125	132	2.708	52	4.736	187	13.668	104	795	89		
484	VENEZUELA	28.867	120	3.818	110	693	245	3.272	149	17.803	118	3.281	113		
500	EQUATEUR	9.406	133	585	130	139	132	625	96	7.324	140	733	109		
504	PEROU	20.470	109	1.											

DER HANDEL DER EWG
NACH WARENKLASSEN UND ZONEN

Handel nach Warenklassen
und wichtigen Partnern

Werte : 1000 \$

Indices : Vergleichszeitraum des Vorjahres = 100

TAB. 9

import

JAN.-SEPT. 1969		EWG - CEE		France		Belg. - Lux.		Nederland		Deutschland (BR)		Italia	
Code	Ursprung - Origine	1 000 \$	Indices	1 000 \$	Indices	1 000 \$	Indices	1 000 \$	Indices	1 000 \$	Indices	1 000 \$	Indices
7: MASCHINEN UND FAHRZEUGE													
00	MONDE	11263.309	129	3028.085	131	1787.901	132	1894.377	115	2808.759	133	1744.187	131
01	INTRA-CEE	7187.761	133	1971.806	139	1345.443	138	1297.041	116	1514.859	136	1053.612	133
02	EXTRA-CEE	4080.548	122	1056.279	119	442.458	117	597.336	111	1293.900	128	690.575	128
1	CLASSE 1	3938.184	122	1012.892	119	430.925	117	574.121	111	1249.505	128	670.761	128
11	ALE	1894.973	127	456.375	128	227.947	111	318.851	119	630.043	129	261.707	117
12	AUT. EUR. OCCIO.	122.594	258	22.969	188	20.244	301	1.803	147	53.894	302	17.684	188
15	AMERIQUE OU NDRO	1750.443	117	494.150	110	155.444	124	223.637	102	501.139	119	376.073	134
19	AUT. CLASSE 1	170.224	117	39.398	111	27.290	90	23.830	104	64.429	136	15.277	166
2	CLASSE 2	47.177	121	10.409	155	2.087	45	12.945	137	16.148	128	5.588	98
20	ADM	8.375	486	4.296	456	163	212	409	242	3.309	52	198	47
21	EAMA	4.634	537	3.912	52	1	244	342	52	51	50	180	46
22	DOM	43	68	34	57	5	52	2	52	3	52	4	50
23	TOM	3.355	NS	57	89	17	93	54	367	3.241	17	850	4
24	FALGERTIE	343	151	293	54	61	41	17	254	190	30	856	149
25	AFR. MEDIT. NDA	1.293	94	155	225	13	93	1	31	1	34	381	454
26	AUT. AFRIQUE	2.668	150	19	95	128	52	1.630	52	510	34	957	36
27	AMERIQUE C. SUD	8.670	81	3.150	112	281	36	1.211	75	3.071	108	562	81
28	ASIE OCCIDENTALE	6.501	72	1.876	75	727	23	1.341	232	2.015	90	2.542	203
29	AUT. CLASSE 2	19.670	136	913	240	757	172	8.293	119	7.053	131	2.654	203
3	CLASSE 3	94.233	121	32.496	127	9.414	148	10.266	95	28.247	123	13.810	116
31	EUROPE ORIENTALE	93.692	121	32.422	127	9.325	148	9.967	94	28.237	123	13.741	116
32	AUT. CLASSE 3	541	139	74	336	89	146	299	129	10	91	69	108
9	DIVERS NON CL.	951	NS	479	52	32	457					440	52
001	FRANCE	1274.133	135	208.813	146	297.408	141	163.645	129	551.163	134	261.917	138
002	BELG. LUXRG.	945.070	132	160.418	147	170.601	109	352.321	111	301.615	152	82.321	142
003	PAYS-BAS	627.989	133	116.345	137	774.518	150	660.161	117	292.769	145	645.273	131
004	ALLEMAGNE RF	3196.297	134	486.230	138	102.916	115	120.914	114	429.312	126		
005	ITALIE	1139.372	128										
022	ROYAUME-UNI	960.637	121	253.428	129	142.245	104	181.526	122	230.332	121	153.106	129
024	IRLANDE (EIRE)	22.512	425	2.944	217	14.809	52	446	128	3.659	121	83	66
028	NORVEGE	40.782	137	4.011	80	2.864	230	6.540	110	23.682	234	3.685	49
030	SUEDE	272.851	122	73.533	127	38.900	130	48.438	132	81.802	116	30.178	106
032	FINLANDE	99.377	315	1.468	186	40	34	1.396	139	27.176	648	64.993	39
034	DANEMARK	99.377	315	1.468	186	40	34	1.396	139	27.176	648	64.993	39
036	SUISSE	406.708	124	95.759	128	10.876	104	13.682	97	49.474	148	7.633	69
038	AUTRICHE	108.459	133	10.978	129	5.524	131	52.717	105	175.104	131	56.277	118
040	PORTUGAL	5.513	169	358	138	684	54	15.462	130	66.252	139	10.243	106
042	ESPAGNE	41.103	207	16.248	185	2.931	161	486	140	3.400	317	585	181
044	GIBL TAR	78	30	5	31			2.498	3	8.920	200	10.503	31
046	MALTE	67	38					3	300			12	24
048	YUGOSLAVIE	22.517	179	2.156	198	1.403	61	2.664	159	11.727	262	4.567	149
050	GREECE	3.589	139	128	164	306	116	320	72	2.089	136	746	291
052	TURQUIE	815	350	72	52	44	71	447	73	233	221	56	140
054	U.R.S.S.	11.953	66	3.509	93	1.230	128	905	72	3.237	39	2.672	82
058	ZONE MARK EST	24.546	114	14.652	113	3.392	152	3.770	90			2.732	119
060	POLONIE	7.444	154	2.404	248	863	224	166	30	2.743	163	1.268	100
062	CHECOSLOVAQUIE	32.439	142	7.799	124	3.024	148	4.039	109	13.091	164	4.486	163
064	HONGRIE	8.145	162	1.992	146	551	130	827	136	4.858	191	64.917	121
066	ROUMANIE	6.548	137	2.640	568	146	80	125	33	2.118	165	919	105
068	BULGARIE	3.015	133	426	85	119	186	135	90	1.590	174	745	119
204	MAROC	264	314	141	362	7	350	14	175	83	268	19	475
208	ALGERIE	364	313	293	25	11	93	11	367	17	850	9	60
212	TUNISIE	233	100	9	32	12	400	2	19	19	28	191	146
216	LIBYE	585	96	5	250	5	7	44	338	6	1	525	52
220	EGYPTE	211	47	7	52	7	52	1	52	82	256	121	29
228	MAURITANIE	3.397	NS	3.391	52							6	13
232	LIBAN	308	72									69	13
272	COTE-D'IVOIRE	124	218	109	198	118	52	27	169	94	7	3	300
276	GHANA	292	374			4	400	2	52	6	52	7	64
288	NIGERIA, FED. OU	1.491	NS	12	600			1.237	52	217	278	25	179
302	CAMEROUN RF	67	172	61	165			1	100	3	300	2	52
314	GABON	103	412			2	52	39	650				
318	CONGO BRAZZA	136	302	131	504							4	200
322	CONGO, REP. OCM.	597	139	1	100	134	263	299	52	9	900	154	41
334	ETHIOPIE	151	275	3	150			8	800	132	269	8	400
346	KENYA	93	143			1	100	5	9			167	52
362	ILES MAURICE	106	NS							3	52	103	52
378	ZAMBIE	72	NS							3	150	42	52
390	REP. AFRIQUE OU SUD	4.057	31	284	265	2.418	20	231	138	842	231	282	140
400	F.TAIS-UNIS	1721.132	117	485.277	110	152.979	124	217.621	102	493.838	120	371.417	134
404	CANADA	29.317	106	8.873	129	2.465	145	6.016	90	7.301	84	4.656	129
412	MEXIQUE	323	170	23	329	80	52	90	127	16	66	73	304
420	HONDURAS BRIT	221	514	1	3	1	17	203	52	16	52		
440	PANAMA	726	33			39	52	1	3	59	590	627	29
468	INDES OCCIDENT.	223	NS	354	224								
478	CURACAO	3.274	NS										
480	COLMBIE	102	443	14	52			34	30	3.238	52	3	52
484	VENEZUELA	76	35	8	800			70	52	14	78	2	100
504	PEROU	69	66			9	225	29	52	25	27	6	100
508	BRESIL	4.840	86	1.686	104	36	7	606	48	2.488	116	24	51
528	ARGENTINE	1.664	85	1.037	111	100	43	135	85	289	105	103	29
604	LIBAN	197	64	8	11	62	38	22	56	12	200	93	344
608	SYRIE	110	131	2	22	5	52	8	52	62	200	33	75
614	IRAN	1.931	4	2	6	777	4	777	33	1.088	143	21	26
624	ISRAEL	2.872	64	1.859	67	201	40	260	224	188	18	364	87
628	JORDANIE	94	671			3	52	87	52				
632	ARABIE SAOUDITE	1.011	37	1	52	403	16	142	296	451	249	14	27
636	KOWEIT	116	69	1	25	4	10			102	52	5	22
646	ARABIE DU SUD	112	78							109	52	3	300
660	PAKISTAN	176	17	76	52	27	16	46	148				

COMMERCE DE LA CEE
PAR CLASSES DE PRODUITS ET PAR ZONES

export

TAB. 9

Commerce par classes de produits
et par principaux partenaires

Valeurs : 1000 \$

Indices : même période de l'année précédente = 100

JAN.-SEPT. 1969		EWG - CEE		France		Belg. - Lux.		Nederland		Deutschland (BR)		Italia	
Code	Bestimmung - Destination	1 000 \$	Indices	1 000 \$	Indices	1 000 \$	Indices	1 000 \$	Indices	1 000 \$	Indices	1 000 \$	Indices
7: MACHINES ET MATÉRIEL DE TRANSPORT													
-0	MONDE	18785.862	121	3257.909	123	1464.685	129	1472.669	121	9421.830	117	3168.769	125
-01	INTRA-CEE	7242.030	129	1241.516	137	966.259	131	680.876	128	3198.810	117	1156.469	129
-02	EXTRA-CEE	11543.832	116	2016.293	115	498.426	125	791.793	116	6225.020	113	2012.300	123
.1	CLASSE 1	7358.379	115	891.451	119	351.508	128	523.487	110	4461.624	112	1130.309	120
.11	AELE	3317.549	116	402.828	115	157.397	117	306.886	115	2067.560	118	382.878	110
.12	AUT. EUR. OCCID.	1309.120	119	207.002	138	63.752	154	61.033	103	63.995	117	323.368	117
.15	AMÉRIQUE DU NORD	2016.434	112	17.521	127	112.805	134	112.064	102	1300.658	103	317.331	106
.19	AUT. CLASSE 1	715.576	110	104.000	98	17.519	93	43.504	105	439.420	115	111.133	107
.2	CLASSE 2	3280.429	117	921.309	116	120.902	120	218.287	125	1380.569	115	639.362	120
.20	-ADM	602.625	125	382.912	117	31.054	137	35.698	113	99.613	140	53.251	127
.21	-ADMA	301.946	122	178.434	135	26.848	137	20.532	109	66.919	114	26.351	109
.22	-DOM	55.149	115	45.838	112	4.424	162	11.944	114	4.457	121	3.486	137
.23	-TOM	60.575	119	33.207	189	1.360	111	11.561	57	8.999	113	4.548	151
.24	-ALGERIE	178.879	120	131.388	109	2.422	158	2.461	462	23.705	163	18.933	155
.24	AFR. MEDIT. NDA	235.533	113	89.400	113	8.752	219	10.219	127	75.856	109	62.337	119
.25	AUT. AFRIQUE	442.944	106	37.430	86	10.859	133	21.769	111	111.497	102	68.339	98
.27	AMÉRIQUE C. SUD	971.421	119	191.155	128	35.779	103	63.425	144	449.446	111	231.616	125
.28	ASIE OCCIDENTALE	556.118	118	103.079	85	20.209	109	36.271	119	287.254	124	109.305	154
.29	AUT. CLASSE 2	658.195	116	117.324	153	14.249	118	50.905	123	349.903	109	125.814	105
.3	CLASSE 3	901.975	123	203.393	100	26.003	122	50.019	169	382.827	117	239.733	158
.31	EUROPE ORIENTALE	836.891	121	193.792	103	25.732	123	36.373	124	350.177	114	230.817	158
.32	AUT. CLASSE 3	65.084	162	9.601	62	2.71	59	13.646	52	26.650	176	8.916	168
.9	DIVERS NON CL.	3.052	78	143	46	12	120					2.897	80
001	FRANCE	2086.517	141					257.755	155	180.784	153	752.611	134
002	BELGIQUE-LUXBG.	1310.061	126	280.614	134			328.928	105	174.160	109	148.486	130
003	PAYS-BAS	1268.718	112	162.724	136			307.665	139			659.166	113
004	ALLEMAGNE RF	1540.501	124	57.927	137			71.971	142	258.568	130	28.876	162
005	ITALIE	1036.233	129	260.351	137					67.364	123	636.547	126
022	ROYAUME-UNI	871.590	117	123.834	107	63.893	119	186.632	94	455.362	133	111.869	102
026	IRLANDE (EIRE)	76.043	153	6.545	129	17.062	911	5.028	109	40.620	121	6.788	145
028	NORVEGE	301.946	122	128.434	135	14.420	118	34.532	190	146.919	114	18.330	99
030	SUEDE	574.305	118	55.556	105	25.634	117	41.541	118	412.618	120	38.956	129
032	FINLANDE	160.778	139	21.739	223	6.466	109	11.945	162	106.663	131	13.965	121
034	DANEMARK	341.371	120	42.844	153	14.251	155	43.200	164	205.782	115	35.294	97
036	SUISSE	678.916	117	89.342	118	22.389	120	42.942	109	424.409	117	99.834	127
038	PORTUGAL	442.944	106	36.477	98	3.305	86	21.780	115	341.497	118	10.588	93
040	PORTUGAL	166.477	113	5.871	120	0.885	100	6.258	120	80.739	117	35.924	101
042	ESPAGNE	410.980	119	105.842	138	14.860	109	23.715	85	175.658	121	90.905	110
048	YUGOSLAVIE	309.801	122	27.477	107	10.310	126	5.964	89	139.998	118	126.052	134
050	GRECE	224.176	115	29.595	131	10.486	141	8.694	130	123.347	116	54.054	103
056	TURQUIE	47.351	125	105.628	202	1.025	165	4.818	98	26.876	89	12.594	98
056	U.-R.-S.S.	381.777	152	93.630	89	4.331	179	13.722	169	139.613	164	130.481	261
058	ZONE MARK EST	24.116	111	10.829	105	2.918	97	5.423	157			4.946	98
060	POLOGNE	97.297	110	21.586	233	4.439	171	3.615	66	36.480	94	31.177	96
062	TCHÉCOSLOVAQUIE	99.311	141	15.453	160	3.174	127	6.108	85	56.813	146	17.763	142
064	HONGRIE	47.351	125	15.453	160	3.174	127	1.788	232	24.876	89	6.630	162
066	ROUMANIE	143.551	88	33.149	102	8.068	131	4.629	147	74.343	81	21.763	79
068	BULGARIE	39.167	74	8.218	55	8.068	34	1.081	109	17.745	71	11.315	116
200	AFR. NORD ESPAGN.	25.970	123	3.822	93	4.65	121	1.942	100	12.093	133	7.648	135
204	MAROC	84.539	117	49.525	110	5.492	451	1.111	92	12.607	117	16.808	115
208	ALGERIE	178.879	120	131.388	109	2.422	158	2.461	462	23.705	163	18.903	155
212	TUNISIE	43.885	120	26.937	140	7.72	102	7.12	454	5.888	69	9.626	120
216	LIBYE	79.077	115	11.060	89	2.069	178	4.822	170	22.067	133	39.059	109
220	EGYPTE	42.988	98	2.267	78	2.267	78	2.267	78	31.944	104	6.346	85
248	SÉNÉGAL	27.714	136	2.414	130	2.414	130	2.374	94	31.944	104	7.408	157
268	LIBERIA	21.030	107	3.242	38	6.25	29	4.147	91	6.987	185	1.004	108
272	-CÔTE-D'IVOIRE	59.999	122	39.008	108	2.171	331	1.650	165	10.479	125	6.691	201
276	GHANA	17.149	125	990	105	2.08	114	2.457	118	12.036	118	1.458	83
288	NIGERIA, FED. DU	43.167	112	3.771	105	1.590	108	6.329	329	24.826	104	6.630	93
302	CAMEROUN RF	3.019	112	21.041	90	6.65	100	2.26	132	6.65	100	2.330	133
318	-CONGO BRAZZA	17.437	89	11.432	95	4.56	100	2.26	132	3.640	78	2.168	106
322	-CONGO, REP. DEM.	72.042	171	11.544	191	21.547	151	15.745	436	16.335	165	6.871	83
330	ANGOLA	29.473	123	5.913	112	3.669	275	760	71	14.491	108	4.640	142
346	KENYA	17.926	101	3.665	121	538	84	5.82	93	7.862	108	4.700	100
364	MADAGASCAR	18.339	114	3.665	121	2.99	88	1.246	132	7.171	176	3.603	132
370	-MADAGASCAR	28.499	97	18.752	80	371	179	636	363	7.171	176	1.569	105
372	-REUNION	17.357	130	14.175	125	210	477	197	127	1.015	190	1.760	139
390	REP. AFRIQUE DU SUD	317.790	116	59.264	134	8.746	79	12.284	78	181.234	115	56.262	126
400	ETATS-UNIS	1815.778	118	149.359	125	108.355	138	88.282	95	1183.274	102	286.508	148
404	CANADA	200.356	120	4.485	145	4.485	189	23.782	141	117.405	122	26.422	126
412	MEXIQUE	159.306	105	53.675	123	9.623	110	7.489	98	67.783	84	20.736	77
440	PANAMA	55.783	105	16.306	197	173	3	2.669	103	21.530	93	15.105	172
448	CUBA	38.582	103	29.623	95	6.1	52	4.11	181	31.079	108	7.408	157
480	COLOMBIE	31.412	93	2.308	81	1.313	79	2.739	83	21.808	106	3.244	59
484	VENEZUELA	104.957	119	10.059	136	2.880	58	5.650	128	52.468	128	33.900	110
504	PEROU	64.396	146	14.791	194	6.646	316	2.209	97	22.218	100	18.532	192
508	BRESIL	180.139	126	20.643	117	5.569	150	13.794	188	100.759	126	39.374	115
512	CHILI	65.211	95	12.690	89	2.490	118	2.539	90	34.938	97	12.594	116
528	ARGENTINE	160.636	158	18.880	111	2.333	197	20.219	269	65.513	133	53.691	202
604	LIBAN	42.078	8										

DER HANDEL DER EWG
NACH WARENKLASSEN UND ZONEN

Handel nach Warenklassen
und wichtigen Partnern

Werte: 1000 \$
Indices: Vergleichszeitraum des Vorjahres = 100

TAB. 9

import

JAN.-SEPT. 1969		JAN.-SEPT. 1969		EWG - CEE		France		Belg. - Lux.		Nederland		Deutschland (BR)		Italia	
Code	Ursprung + Origine	1 000 \$	Indices	1 000 \$	Indices	1 000 \$	Indices	1 000 \$	Indices	1 000 \$	Indices	1 000 \$	Indices	1 000 \$	Indices
4. 8: ANDERE BEARBEITETE WAREN															
.0	MONDE	16895.011	130	3919.351	144	2514.220	123	2609.967	121	5959.294	128	1892.179	133		
.01	INTRA-CEE	10119.159	131	2661.529	146	1413.999	128	1973.131	119	3103.702	127	956.718	134		
.02	EXTRA-CEE	6775.852	129	1257.822	138	1100.221	117	636.836	126	2855.512	129	925.461	131		
.1	CLASSE 1	4646.723	127	846.632	132	640.320	124	501.293	124	2057.941	129	600.637	129		
.11	AFLE	2470.355	123	419.675	129	367.266	116	300.939	129	1115.278	127	267.297	117		
.12	AUT. EUR. OCCID.	567.875	137	105.974	138	43.067	119	48.353	119	293.039	143	77.502	138		
.15	AFRIQUE DU NORD	1119.453	128	255.163	138	149.874	110	109.855	123	408.585	132	200.316	145		
.19	AUT. CLASSE 1	489.040	139	65.860	169	80.113	148	42.506	125	245.039	134	55.522	134		
.2	CLASSE 2	1699.315	130	329.349	150	421.672	115	73.058	134	619.900	129	255.336	138		
.20	ADM	466.282	127	86.703	126	294.040	136	9.019	119	31.960	118	44.560	122		
.21	FAMA	410.351	127	56.964	129	293.534	130	8.317	121	12.365	98	39.161	116		
.22	DOM	790	125	745	153					31	52	14	11		
.23	TOM	46.048	126	24.181	113	148	123	466	83	15.903	133	5.350	211		
.24	CALGERIE	9.103	154	4.813	160	358	177	236	134	3.661	146	6.35	500		
.25	AFR. MEDIT. NDA	35.543	163	17.560	178	1.318	136	1.783	177	8.800	140	6.08	164		
.26	AUT. AFRIQUE	288.418	140	77.347	150	22.173	136	6.913	112	108.603	130	73.382	151		
.27	AFRIQUE C. SUD	392.721	130	73.837	189	27.107	61	9.451	168	216.763	135	65.563	128		
.28	ASIE OCCIDENTALE	131.747	89	17.854	104	26.641	64	4.466	116	69.045	88	13.741	197		
.29	AUT. CLASSE 2	384.599	147	56.048	170	50.393	137	41.426	137	184.729	149	52.003	137		
.3	CLASSE 3	428.716	137	81.759	171	38.204	121	62.485	134	177.671	132	68.597	129		
.31	EUROPE ORIENTALE	370.606	136	60.220	177	31.074	109	53.769	141	165.315	133	60.228	126		
.32	AUT. CLASSE 3	58.110	142	21.539	155	7.130	230	8.716	104	12.356	124	8.369	153		
.9	DIVERS NON CL.	1.085	199	179	778			16	229			890	175		
001	FRANCE	1607.086	125	2566.495	129	819.486	146	369.860	124	162.695	112	786.740	125	287.791	134
002	BELGIQUE-LUXRG.	1274.810	129	204.263	144	410.313	127	500.311	133	712.084	115	888.507	124	146.419	147
003	PAYS-BAS	2327.353	132	1044.263	141	593.255	156	133.285	126	921.819	124	588.464	126	71.770	129
004	ALLIANCE RF	1743.414	138							176.533	125	840.071	131	460.738	131
005	ITALIE														
022	ROYAUME-UNI	950.307	119	172.497	123	241.772	108	136.293	135	287.219	121	112.526	119		
026	IRLANDE (EIRE)	13.594	137	2.968	143	1.873	190	1.598	125	5.419	127	1.026	186		
028	NOUVE	242.416	138	19.843	158	21.228	126	25.047	149	157.487	131	18.811	131		
030	SUEDE	393.439	121	82.851	133	34.303	154	58.859	116	184.300	118	33.126	104		
032	FINLANDE	181.916	116	33.338	126	16.024	107	25.142	112	98.384	118	9.028	89		
034	DANEMARK	79.067	115	9.353	111	4.291	112	14.952	158	46.070	107	4.401	113		
036	SUISSE	411.028	125	96.482	132	45.435	135	24.550	102	189.191	126	59.370	112		
038	AUT. AFRIQUE	360.428	126	29.973	135	12.740	138	38.409	130	241.934	124	37.302	120		
040	PORTUGAL	33.678	115	8.575	111	7.497	116	2.835	100	13.077	113	1.693	152		
042	ESPAGNE	117.435	148	43.376	161	12.072	114	9.764	131	43.027	155	9.197	139		
046	MALTE	4.455	207	1.69	140	341	181	1.66	638	1.777	284	2.002	168		
048	YUGOSLAVIE	177.916	157	11.975	202	3.154	203	7.548	122	108.490	164	46.747	141		
050	GRECIE	362.705	141	12.203	129	9.143	129	3.464	130	31.256	143	8.669	138		
052	TURQUIE	6.600	98	1.503	153	401	46	399	782	3.582	83	7.15	149		
056	U.R.S.S.	99.363	111	18.701	178	7.527	96	4.277	97	56.454	108	12.404	85		
058	ZONE MARK EST	41.015	134	6.598	147	9.779	109	19.051	146	17.992	119	5.587	135		
060	POLGNE	36.846	130	8.580	207	1.853	111	3.642	112	40.917	157	4.673	113		
062	TCHOSLOVAQUIE	11.117	186	11.117	186	5.277	108	11.031	112	40.917	157	14.733	138		
064	HONGRIE	41.315	165	6.466	135	2.414	112	10.452	190	14.133	162	7.850	208		
066	ROUMANIE	43.023	179	5.296	202	1.670	119	3.222	242	25.259	184	7.576	152		
068	BULGARIE	24.228	166	3.349	226	1.873	186	2.086	251	10.498	123	6.428	191		
070	ALBANIE	1.061	172	13	59	1	52	28	175	68	135	951	309		
204	MAROC	17.012	145	13.658	152	296	219	247	86	2.657	135	154	44		
208	ALGERIE	9.103	154	4.813	160	358	173	236	134	3.661	146	35	500		
210	TUNISIE	7.402	204	2.584	368	109	177	33	330	1.251	118	3.425	190		
220	EGYPTE	10.658	167	1.307	802	913	119	1.436	204	4.744	147	2.266	149		
228	LIBERIA	12.032	197							75	62	30	100		
277	COTE-D'IVOIRE	2.194	98	490	118	3	13	188	87	1.444	100	69	53		
276	GHANA	13.444	320	2.617	52	3.158	226	48	800	7.460	321	161	35		
288	NIGERIA, FED. DU	4.861	124	989	82	10	56	384	58	3.402	171	76	190		
302	CAMEROUN RF	102.056	181	16.266	133	1.257	173	1.300	414	3.051	238	28	52		
314	GABON	3.967	78	1.56	166	156	166	191	0	593	90				
318	CONGO BRAZZA	4.060	283	2.707	52	124	52	124	52	1.580	99	3.502	355		
322	CONGO, REP. DEM.	374.819	125	33.215	117	291.744	130	6.173	108	8.272	97	35.415	109		
352	TANZANIE	2.036	105	39	163	1.647	110	7	12	1.470	171	201	78		
366	MADAGASCAR	5.300	123	11.117	243	3.027	119	7	36	1.121	78	11	70		
370	MADAGASCAR	5.183	140	819	148	41	52	2	200	9.85	109	36	277		
378	ZAMBIE	247.005	146	72.804	148					95.095	141	72.046	153		
390	REP. AFRIQUE DU SUD	123.384	130	2.825	122	43.072	135	1.341	68	65.185	127	10.961	148		
400	ETATS-UNIS	490.128	129	225.031	128	139.934	110	98.798	120	344.509	133	191.856	145		
404	CANADA	120.325	121	30.132	126	9.940	109	10.717	75	60.076	129	18.460	140		
412	MEXIQUE	29.459	100	1.223	88	1.223	88	2.328	102	20.615	102	2.569	75		
468	INDES OCCIDENT.	918	268	884	267	26	260	3	52	5	500				
480	COLMBIE	1.705	213	372	104	2	4	135	52	962	276	234	688		
492	SURINAM	17.220	129	438	899	49	123	320	60	11.536	172	4.877	250		
504	PEROU	57.577	04	8.497	260	14.432	66	621	244	32.665	111	1.362	187		
508	BRESIL	19.590	235	1.846	161	869	152	699	187	14.136	255	2.040	296		
512	CHILI	263.334	135	56.653	187	9.401	46	5.237	225	138.453	140	53.590	125		

COMMERCE DE LA CEE
PAR CLASSES DE PRODUITS ET PAR ZONES

export

TAB. 9

Commerce par classes de produits
et par principaux partenaires

Valeurs : 1000 \$
Indices : même période de l'année précédente = 100

JAN.-SEPT. 1969		EWG - CEE		France		Belg. - Lux.		Nederland		Deutschland (BR)		Italia	
Code	Bestimmung-Destination	1 000 \$	Indices	1 000 \$	Indices	1 000 \$	Indices	1 000 \$	Indices	1 000 \$	Indices	1 000 \$	Indices
6. 8 : AUTRES PRODUITS MANUFACTURÉS													
.0	MONDE	19417.580	119	3482.825	113	3846.728	118	1868.694	123	6562.412	118	3656.921	124
.01	INTRA-CEE	10179.957	129	1608.381	121	2603.180	127	1236.918	126	2969.044	131	1762.734	139
.02	EXTRA-CEE	9237.623	109	1874.744	107	1243.548	102	631.776	118	3593.368	110	1894.187	113
.1	CLASSE 1	6354.348	110	1021.732	110	920.716	100	443.450	116	2679.291	109	1289.159	115
.11	AELE	3008.982	115	445.337	110	380.282	118	258.546	122	1510.554	116	414.263	121
.12	AUT. EUR. OCCID.	848.354	122	153.394	126	87.362	127	46.039	111	355.526	122	205.633	121
.15	AMERIQUE DU NORD	2098.284	97	363.401	105	399.361	83	105.440	106	639.282	89	590.820	115
.19	AUT. CLASSE 1	398.728	120	59.500	113	53.731	129	33.425	118	173.529	117	78.443	126
.2	CLASSE 2	2158.571	108	729.450	106	272.226	112	134.950	116	583.853	104	438.092	111
.20	ADM	621.254	117	403.077	104	52.833	130	39.386	130	64.144	180	51.814	154
.21	ALMA	299.509	109	187.133	102	35.474	118	26.797	136	27.446	133	22.660	113
.22	DM	81.008	119	74.213	119	1.134	85	5.555	70	3.392	114	2.714	165
.23	DM	54.267	123	31.056	127	2.877	102	9.190	106	5.671	122	5.473	134
.24	ALGERIE	186.470	127	110.676	94	13.348	279	2.844	170	28.635	361	30.967	214
.25	AFR. MEDIT. NDA	231.711	111	91.782	117	11.031	108	11.368	191	33.851	114	83.679	100
.25	AFR. AFRIQUE	189.087	98	28.249	94	18.619	96	21.985	127	87.319	100	32.916	96
.27	AMERIQUE C. SUD	429.877	114	72.310	112	57.184	113	23.212	105	180.427	109	94.220	100
.28	ASIE OCCIDENTALE	413.176	97	83.430	95	57.154	104	17.643	99	137.448	94	113.888	106
.29	AUT. CLASSE 2	308.156	102	50.602	126	77.571	109	17.643	99	110.965	92	51.375	97
.3	CLASSE 3	716.186	114	123.536	95	50.595	87	53.385	145	330.212	130	158.458	107
.31	EUROPE ORIENTALE	611.530	119	111.492	105	46.688	87	53.020	147	252.283	138	148.047	108
.32	AUT. CLASSE 3	104.656	93	12.044	49	3.907	87	3.65	54	77.929	108	10.411	94
.9	DIVERS NON CL.	8.577	131	29	161	21	210			12	52	8.465	131
001	FRANCE	2666.546	148			827.295	148	202.025	143	1045.029	142	592.197	158
002	BELGIQUE-LUXBG.	1412.257	126	384.885	121			365.715	117	519.496	136	142.161	130
003	PAYS-BAS	2032.459	115	166.399	106	743.593	110			943.085	120	179.382	124
004	ALLEMAGNE RF	3103.539	126	765.466	121	889.850	125	599.229	127	661.434	128	188.994	132
005	ITALIE	965.156	132	291.331	132	142.442	146	69.949	132				
022	ROYAUME-UNI	624.275	104	90.177	96	120.882	101	108.914	130	199.561	99	104.741	102
026	IRLANDE (EIRE)	42.356	110	5.972	92	5.085	112	6.246	102	20.747	117	4.306	121
028	NORVEGE	170.149	117	19.712	117	30.222	124	18.546	110	87.204	114	14.465	116
030	SUEDE	472.774	117	69.345	117	70.758	129	43.235	117	28.428	117	55.007	117
032	FINLANDE	110.016	119	17.379	119	12.559	126	4.949	107	63.990	119	9.233	119
034	DANEMARK	333.946	123	40.347	116	47.060	134	28.959	125	185.367	125	32.219	110
036	SUISSE	901.030	120	177.003	113	81.481	130	34.980	110	458.470	121	149.096	123
038	AUTRICHE	419.072	114	26.473	115	15.201	101	18.684	118	311.001	116	47.713	111
040	PORTUGAL	87.736	111	7.280	108	14.729	129	6.523	139	5.233	139	4.310	114
042	ESPAGNE	262.944	124	27.834	128	38.050	153	15.220	109	95.630	125	43.010	111
048	YUGOSLAVIE	232.444	139	19.328	156	5.908	148	6.910	140	100.433	143	99.865	132
050	GRECE	129.053	111	23.031	125	18.718	105	6.853	131	50.908	115	29.543	97
052	TURQUIE	44.153	102	6.212	124	6.994	85	2.445	86	18.647	85	11.852	159
056	U.R.S.S.	240.169	138	56.423	113	19.119	83	14.515	197	99.642	199	46.166	116
058	ZONE MARCHÉ EST	17.218	80	3.514	53	4.806	93	5.620	81			3.278	116
060	POLOGNE	84.295	118	18.967	119	7.511	106	3.672	169	33.955	122	20.190	111
062	TCHÉCOSLOVAQUIE	71.463	105	5.331	101	4.935	82	4.532	125	46.067	107	10.598	109
064	HONGRIE	59.468	123	6.949	128	3.141	87	9.629	258	17.795	112	21.954	119
066	ROUMANIE	90.567	103	14.632	85	14.632	87	13.574	87	13.574	110	13.574	119
068	BULGARIE	45.062	110	4.348	95	1.704	88	2.027	79	18.632	117	18.351	115
200	AFR. NORD ESPAGN.	21.535	124	3.773	108	1.978	112	1.949	141	8.411	140	5.424	115
204	MAROC	72.725	118	48.279	109	3.462	97	2.565	104	10.426	143	7.993	145
206	ALGERIE	186.470	127	11.876	116	13.348	279	2.844	170	28.635	361	30.967	214
212	TUNISIE	36.150	127	24.995	126	8.859	124	6.648	180	5.716	90	9.032	143
216	LIBYE	99.589	100	11.178	147	3.565	103	3.174	117	15.028	113	62.644	91
220	EGYPTE	25.247	124	7.430	106	2.333	106	4.981	52	5.681	94	4.010	128
248	SENEGAL	34.421	126	21.365	100	1.107	113	7.335	641	2.778	121	1.836	117
278	COTE-D'IVOIRE	59.586	100	42.423	96	2.697	100	4.912	76	4.821	116	4.026	180
276	GHANA	11.274	128	6.619	110	7.741	361	2.646	144	5.717	131	1.551	84
288	NIGERIA, FED. DU	31.750	117	5.000	99	3.370	125	7.952	370	10.697	98	4.731	75
302	CAMEROUN RF	38.594	115	28.587	107	1.428	86	1.834	119	4.053	166	2.692	210
314	GABON	16.218	140	13.206	139	857	141	8.445	148	1.038	160	6.658	128
318	CONGO, BRAZZA	12.860	107	14.308	98	8.815	90	8.815	90	1.948	119	1.948	119
322	CONGO, REP. DEM.	46.531	113	7.668	122	24.164	110	4.869	123	6.550	119	3.480	67
330	ANGOLA	13.268	90	2.617	106	2.778	117	590	26	5.674	93	1.609	108
346	KENYA	15.215	84	2.375	80	1.923	80	2.047	94	5.412	83	3.458	96
370	MADAGASCAR	32.901	91	25.679	84	1.306	127	1.225	144	2.731	136	1.962	117
372	REUNION	26.521	165	2.798	143	2.798	143	2.798	143	2.798	143	2.798	143
390	REP. AFRIQUE DU SUD	153.445	121	22.710	122	11.314	107	16.034	120	73.830	123	29.557	121
400	ETATS-UNIS	1876.305	95	314.816	103	364.751	80	93.457	106	563.622	87	539.659	113
404	CANADA	221.979	120	48.585	116	34.550	121	11.985	112	75.620	112	51.161	123
412	MEXIQUE	39.965	93	9.898	109	3.709	87	1.375	93	18.558	95	6.445	103
420	HONDURAS BRIT	20.430	779	850	147	1.525	176	334	108	1.250	171	17.471	52
448	CUBA	10.746	198	4.129	261	1.898	622	221	235	1.562	180	2.936	114
458	GUADELOUPE	19.749	109	17.872	108	253	94	130	138	828	111	666	146
462	MARTINIQUE	25.286	118	23.431	117	1.274	83	1.274	83	828	111	666	146
478	CURACAO	12.212	122	7.773	172	3.924	185	4.462	104	2.412	118	3.611	136
480	COLOMBIE	14.412	111	2.463	148	1.532	134	6.797	74	6.648	96	3.090	135
484	VENEZUELA	62.658	93	10.747	112	7.616	78	4.393	88	25.180	96	14.722	90
500	EQUATEUR	11.842	93	1.439	77	2.669	109	1.005	119	3.986	84	2.743	96
504	PEROU	73.672	118	3.586	143	2.621	119	2.045	84	8.498	99	6.932	159
508	BRESIL	71.189	102	8.989	146	6.427							

**STATISTISCHES AMT DER EUROPÄISCHEN GEMEINSCHAFTEN
OFFICE STATISTIQUE DES COMMUNAUTÉS EUROPÉENNES
ISTITUTO STATISTICO DELLE COMUNITÀ EUROPEE
BUREAU VOOR DE STATISTIEK DER EUROPESE GEMEENSCHAPPEN
STATISTICAL OFFICE OF THE EUROPEAN COMMUNITIES**

- R. Dumas** **Generaldirektor / Directeur général / Direttore Generale / Directeur-Generaal / Director General**
- E. Hentgen** **Assistent / Assistant / Assistente / Assistent / Assistant**
- Direktoren / Directeurs / Direttori / Directeuren / Directors:**
- V. Paretti** **Allgemeine Statistik und Statistik der assoziierten Staaten / Statistiques générales et statistiques des Etats associés / Statistica Generale e statistiche degli Stati associati / Algemene Statistiek en Statistiek van de geassocieerde Staten / General Statistics and Statistics on the associated States**
- C. Legrand** **Energiestatistik / Statistiques de l'énergie / Statistiche dell'Energia / Energiestatistiek / Energy Statistics**
- S. Ronchetti** **Handels- und Verkehrsstatistik / Statistiques du commerce et des transports / Statistica del Commercio e dei Trasporti / Statistieken van de Handel en Vervoer / Trade and Transports Statistics**
- F. Grotius** **Industrie- und Handwerksstatistik / Statistiques industrielles et artisanales / Statistica dell'Industria e dell'Artigianato / Industrie en Ambachtsstatistiek / Industrial and Craft Statistics**
- P. Gavanier** **Sozialstatistik / Statistiques sociales / Statistica Sociale / Sociale Statistiek / Social Statistics**
- S. Louwes** **Agrarstatistik / Statistiques agricoles / Statistica Agraria / Landbouwstatistiek / Agricultural statistics**

Diese Veröffentlichung kann zum Einzelpreis von DM 4,— oder zum Jahresabonnementspreis von DM 40,— durch die nachstehend aufgeführten Vertriebsstellen bezogen werden:

Cette publication est vendue, par numéro, au prix de Ffr 5,— ou Fb 50,— ou par abonnement annuel au prix de Ffr 50,— ou Fb 500,—. S'adresser aux bureaux de vente et d'abonnements indiqués ci-dessous:

Questa pubblicazione è in vendita al prezzo di Lit. 620,— il numero o di Lit. 6.250,— per l'abbonamento annuale. Ogni richiesta va rivolta agli uffici di vendita e di abbonamento seguenti:

Deze publikatie kost Fl. 3,60 resp. Fb 50,— per nummer of Fl. 36,50 resp. Fb 500,— per jaarabonnement en is verkrijgbaar bij onderstaande verkoop- en abonnementskantoren:

This publication is delivered by the following sales agents at the price of: single copies: Fb 50,—, annual subscription: Fb 500,—:

DEUTSCHLAND (B.R.) BUNDESANZEIGER, Postfach - Köln 1 — Fernschreiber: Anzeiger Bonn 08.882.595, Postscheckkonto: 83.400 Köln

FRANCE SERVICE DE VENTE EN FRANCE DES PUBLICATIONS DES COMMUNAUTÉS EUROPÉENNES - 26, rue Desaix, Paris 15^e — Compte courant postal: Paris 23-96

ITALIA LIBRERIA DELLO STATO - Piazza G. Verdi, 10 — Roma - ccp: 1/2640
Agenzie: ROMA — Via del Tritone, 61/A e 61/B e Via XX Settembre (Palazzo Ministero delle Finanze) - MILANO — Galleria Vittorio Emanuele, 3 - FIRENZE — Via Cavour, 46/R - NAPOLI — Via Chiaia, 5 - GENOVA — Via XII Ottobre, 172

NEDERLAND STAATSDRUKKERIJ- EN UITGEVERIJBEDRIJF — Christoffel Plantijnstraat, 's-Gravenhage, Postgirorekening: 42 53 00

BELGIË-BELGIQUE BELGISCH STAATSBLAG — Leuvense weg 40 - Brussel - PCR: 50-80
MONITEUR BELGE — 40, rue de Louvain - Bruxelles - CCP: 50-80

LUXEMBOURG OFFICE DES VENTES DES PUBLICATIONS DES COMMUNAUTÉS EUROPÉENNES — 37, rue Glesener - Luxembourg (Gare), Case postale 1003
CCP: 191-90, compte courant bancaire: Banque Internationale du Luxembourg R 101|6830

GREAT BRITAIN AND COMMONWEALTH H.M. STATIONERY OFFICE — P.O. Box 569 - London S.E. 1

ANDERE LÄNDER - AUTRES PAYS - ALTRI PAESI - ANDERE LANDEN - OTHER COUNTRIES

VERTRIEBSSTELLE DER VERÖFFENTLICHUNGEN DER EUROPÄISCHEN GEMEINSCHAFTEN

OFFICE DES VENTES DES PUBLICATIONS DES COMMUNAUTÉS EUROPÉENNES

UFFICIO VENDITE DELLE PUBBLICAZIONI DELLE COMUNITÀ EUROPEE

VERKOOPBUREAU VAN DE PUBLIKATIES DER EUROPESE GEMEENSCHAPPEN

SALES OFFICE FOR PUBLICATIONS OF THE EUROPEAN COMMUNITIES

Luxembourg (Gare), Case postale 1003

AMT FOR AMTLICHE VERÖFFENTLICHUNGEN DER EUROPÄISCHEN GEMEINSCHAFTEN
OFFICE DES PUBLICATIONS OFFICIELLES DES COMMUNAUTÉS EUROPÉENNES
UFFICIO DELLE PUBBLICAZIONI UFFICIALI DELLE COMUNITÀ EUROPEE
BUREAU VOOR OFFICIELE PUBLIKATIES DER EUROPESE GEMEENSCHAPPEN
OFFICE FOR OFFICIAL PUBLICATIONS OF THE EUROPEAN COMMUNITIES

CAAR700035AC