



1970 - No. 8-9

STATISTISCHES AMT DER EUROPÄISCHEN GEMEINSCHAFTEN

OFFICE STATISTIQUE DES COMMUNAUTÉS EUROPÉENNES

ISTITUTO STATISTICO DELLE COMUNITÀ EUROPEE

BUREAU VOOR DE STATISTIEK DER EUROPESE GEMEENSCHAPPEN



**STATISTISCHES AMT  
DER EUROPÄISCHEN GEMEINSCHAFTEN**

**Anschriften**

Luxemburg, Centre Louvigny, Postfach 130 — Tel. 288 31

1040 Brüssel, Bâtiment Berlaymont, 200, rue de la Loi (Verbindungsbüro) — Tel. 35 80 40

**OFFICE STATISTIQUE  
DES COMMUNAUTÉS EUROPÉENNES**

**Adresses**

Luxembourg, Centre Louvigny, Boîte postale 130 — Tél. 288 31

1040 Bruxelles, Bâtiment Berlaymont, 200, rue de la Loi (Bureau de liaison) — Tél. 35 80 40

**ISTITUTO STATISTICO  
DELLE COMUNITÀ EUROPEE**

**Indirizzi**

Lussemburgo, Centre Louvigny, Casella postale 130 — Tel. 288 31

1040 Bruxelles, Bâtiment Berlaymont, 200, rue de la Loi (Ufficio di collegamento) — Tel. 35 80 40

**BUREAU VOOR DE STATISTIEK  
DER EUROPESE GEMEENSCHAPPEN**

**Adressen**

Luxemburg, Centre Louvigny, Postbus 130 — Tel. 288 31

1040 Brussel, Bâtiment Berlaymont, Wetstraat 200 (Verbindingsbureau) — Tel. 35 80 40

**STATISTICAL OFFICE  
OF THE EUROPEAN COMMUNITIES**

**Addresses**

Luxemburg, Centre Louvigny, P.O.Box 130 — Tel. 288 31

1040 Brussels, Bâtiment Berlaymont, 200, rue de la Loi (Liaison Office) — Tel. 35 80 40

**AUSSENHANDEL**  
**COMMERCE EXTÉRIEUR**  
**COMMERCIO CON L'ESTERO**  
**BUITENLANDSE HANDEL**  
**FOREIGN TRADE**

**1970 — No.8-9**

**Monatsstatistik**  
**Statistique mensuelle**  
**Statistica mensile**  
**Maandstatistiek**  
**Monthly statistics**

Inhaltswiedergabe nur mit Quellennachweis gestattet

La reproduction des données est subordonnée à l'indication de la source

La riproduzione del contenuto è subordinata alla citazione della fonte

Het overnemen van gegevens is toegestaan mits met duidelijke bronvermelding

Reproduction of the contents of this publication is subject to acknowledgement of the source

## VORBEMERKUNG

Die « Monatsstatistik des Außenhandels » dient der möglichst schnellen Berichterstattung über die kurzfristige Entwicklung des Außenhandels der EWG-Länder und der assoziierten Überseegebiete sowie über den Stand der EWG im Handel der Drittländer, verglichen zu anderen wichtigen Handelspartnern. Die vorliegende Veröffentlichung bringt daher in erster Linie Vergleiche aufeinanderfolgender Zeiträume für verschiedene Arten von Ingesamtangaben entweder nach Ursprungs- und Bestimmungsländern, nach Waren oder nach Zonen und Warenkategorien. Für ins einzelne gehende Beobachtungen nach Waren und Ländern sei der Leser auf die vierteljährliche Veröffentlichung « Analytische Übersichten des Außenhandels » verwiesen.

Im allgemeinen werden Wertangaben des Spezialhandels gebracht, mit cif-Einfuhr- und fob-Ausfuhrangaben. Für die EWG-Länder ist der Goldverkehr ausgeschlossen.

Die Länder sind gemäß dem « Einheitlichen Länderverzeichnis der EWG » nach Erdteilen und ihrer geographischen Lage nach annähernd in der Reihenfolge West-Ost, Nord-Süd ausgewiesen. Der vollständige Text dieses Verzeichnisses erscheint einmal jährlich als Beilage zu dieser Veröffentlichung in den vier Sprachen der Gemeinschaft.

Die Waren sind gemäß dem « Internationalen Warenverzeichnis für den Außenhandel (CST) » geordnet, das als Beilage zu den « Analytischen Übersichten » in den vier Sprachen der Gemeinschaft erschienen ist.

Die Statistiken der Bundesrepublik Deutschland schließen das Gebiet von West-Berlin und, ab 6. Juli 1959, das Saarland ein; letzteres war vorher im französischen Erhebungsgebiet eingeschlossen; der Handel mit den Währungsgebieten der DM-Ost ist in den Außenhandelsstatistiken der Bundesrepublik Deutschland nicht erfaßt.

## ZEICHEN UND ABKÜRZUNGEN

Null (nichts) . . . . .	—
Unbedeutend (im allgemeinen weniger als die Hälfte der kleinsten in der betreffenden Reihe verwendeten Einheit oder Dezimalen)	0
Kein Nachweis vorhanden . . . . .	.
Monatsdurchschnitt . . . . .	Ø
Vom Statistischen Amt der Europäischen Gemeinschaften vorgenommene Schätzung	[ ]
Metrische Tonne . . . . .	t
Million . . . . .	Mio
Dollar . . . . .	\$
Nicht getrennt ausgewiesen . . . . .	ND
Anderweitig nicht genannt . . . . .	ANG-NDA
Ohne Aussagewert . . . . .	NS
Berichtigte Angabe(n) . . . . .	R
Geheim . . . . .	S
Generalhandel . . . . .	G
Ausfuhr heimischer Waren . . . . .	N
(free on board): Werte ohne Transport- und Versicherungskosten zwischen Versendungs- und Einfuhrland	fob
Europäische Wirtschaftsgemeinschaft . . . . .	EWG-CEE
(European Free Trade Association): Europäische Freihandelsvereinigung	EFTA-AELE
Assoziierte afrikanische Staaten und Madagascar . . . . .	EAMA
Überseeische Departements der EWG-Mitgliedstaaten . . . . .	DOM
Assoziierte überseeische Gebiete der EWG . . . . .	TOM
Insgesamt EAMA, DOM, TOM und Algerien . . . . .	AOM
BLWU — Belgisch-luxemburgische Wirtschaftsunion . . . . .	BELG.-LUX.
SAEG — Statistisches Amt der Europäischen Gemeinschaften	OSCE
Internationales Warenverzeichnis für den Außenhandel (CST)	CST

## AVERTISSEMENT

La « Statistique Mensuelle du Commerce Extérieur » a pour but de fournir dans les plus courts délais des données concernant l'évolution à court terme du Commerce Extérieur des pays de la CEE et des Associés d'Outre-Mer, ainsi que la position de la CEE vis-à-vis de ses concurrents dans le commerce des pays tiers. L'accent est donc mis, dans cette publication, sur la comparaison entre périodes successives, pour divers types de données globales, soit par pays d'origine et de destination, soit par produits, soit par zones et par catégories de produits. Pour l'observation très détaillée, par produits et par pays, le lecteur se référera à la publication trimestrielle « Tableaux analytiques du Commerce Extérieur ».

En règle générale, les données concernent le commerce spécial en valeurs, importations « caf », exportations « fob ». Pour les pays de la CEE, le commerce de l'or est exclu.

Les pays sont classés d'après le « code géographique commun des pays de la CEE », par continents et en suivant approximativement leur position géographique dans le sens ouest-est, nord-sud. Le texte complet de ce code est publié une fois par an, en supplément à cette publication, dans les quatre langues communautaires.

Les produits sont classés selon la Classification Statistique et Tarifaire, éditée séparément en supplément aux Tableaux Analytiques, dans les quatre langues communautaires.

Les statistiques du Commerce Extérieur de la République Fédérale d'Allemagne couvrent le territoire de Berlin-Ouest et, depuis le 6 juillet 1959, le territoire de la Sarre, inclus auparavant dans le territoire statistique de la France; elles ne comprennent pas le commerce avec la zone du D-Mark-Est.

## ABRÉVIATIONS ET SIGNES EMPLOYÉS

—	néant
0	donnée très faible (généralement inférieure à la moitié de la dernière unité ou décimale des nombres mentionnés sous la rubrique)
.	donnée non disponible
Ø	moyenne mensuelle
[ ]	estimation faite par l'Office Statistique des Communautés Européennes
t	tonne métrique
Mio	million
\$	dollar
ND	non distingués
ANG-NDA	non dénommés ailleurs
NS	non significatif
R	révisé
S	secret
G	commerce général
N	exportations de produits nationaux
fob	(free on board): valeurs non compris les coûts de transport et d'assurance entre expéditeur et pays importateur
EWG-CEE	Communauté Economique Européenne
EFTA-AELE	Association Européenne de Libre Echange
EAMA	Etats africains et malgache associés
DOM	Départements d'Outre-Mer des États membres de la CEE
TOM	Territoires d'Outre-Mer associés à la CEE
AOM	Ensemble de: EAMA, DOM, TOM et Algérie
BELG.-LUX.	Union Économique Belgo-Luxembourgeoise
OSCE	Office Statistique des Communautés Européennes
CST	Classification Statistique et Tarifaire

**GRAPHISCHE DARSTELLUNGEN**

Handel der EWG mit dem Ostblock . . . . .	7
Handel Intra-und Extra-EWG nach Warenklassen . . . . .	8/9

**MONATSÜBERSICHTEN****EWG-Handel**

1. EWG und Welthandel. . . . .	10
2. Gesamtüberblick des EWG-Handels nach Ländern . . . . .	
3. Gesamtüberblick des EWG-Handels nach Waren EWG . . . . .	18
3a. Unterteilung nach Mitgliedstaaten . . . . .	22
4. Indices des Volumens, der Durchschnittswerte und der Terms of Trade . . . . .	42
5. Entwicklung des Handels der Mitgliedstaaten Intra- und Extra-EWG . . . . .	44
6. Entwicklung des EWG-Handels mit den wichtigsten Gebieten . . . . .	47
7. Der Handel nach Ursprung und Bestimmung . . . . .	52
8. Entwicklung des Handels nach großen Warenklassen . . . . .	60
9. Der Handel der EWG nach Waren . . . . .	66

**Handel der dritten Länder**

10. Entwicklung des Handels insgesamt und mit der EWG (wichtigste Drittländer) . . . . .	82
11. Handel mit der EWG und wichtigen andern Ländern	

**SONDERÜBERSICHTEN**

*Die in früheren Heften erschienenen Sonderübersichten sind aus dem Verzeichnis am Ende dieses Heftes zu entnehmen*

Entwicklung der Ausfuhren der Drittländer nach der EWG und den übrigen Ländern der Welt	86
---	----

<b>Index der veröffentlichten Globalzahlen</b> nach Meldeländern oder -zonen, unterteilt nach Ursprung oder Bestimmung	87
--	----

<b>Umrechnungskurse.</b> . . . . .	88
------------------------------------	----

Beilage:

Der Handel der EWG nach Warenklassen und Zonen

**GRAPHIQUES**

Commerce de la CEE avec le bloc oriental
Commerce intra-et extra-CEE par classes de produits

**TABLEAUX MENSUELS****Commerce de la CEE**

1. CEE et commerce mondial
2. Résumé général du commerce de la CEE par pays
3. Résumé général du commerce de la CEE par produits CEE
3a. Subdivision par États membres
4. Indices de volume, de valeur moyenne et des termes de l'échange
5. Évolution du commerce intra- et extra-CEE des pays membres
6. Évolution du commerce de la CEE avec les principales zones
7. Réseau du commerce par origine et destination
8. Évolution du commerce par grandes classes de produits
9. Commerce de la CEE par produits

**Commerce des pays tiers**

10. Évolution du commerce global et avec la CEE (principaux pays)
11. Commerce avec la CEE et ses principaux concurrents

**TABLEAUX SPÉCIAUX**

*Voir à la fin du volume la liste des tableaux spéciaux parus dans les précédents numéros*

Évolution des exportations des pays tiers vers la CEE et vers le reste du monde
---

<b>Index de parution des chiffres globaux</b> par pays ou zones déclarants, ventilés par origine ou destination
---

**Taux de conversion**

Supplément:

Le commerce de la CEE par classes de produits et par zones

EINHEITLICHES LÄNDERVERZEICHNIS — CODE GÉOGRAPHIQUE COMMUN

(STAND - 1970 - VERSION)

	LAND	ZONE			PAYS	ZONE	
<b>Europäische Wirtschaftsgemeinschaft</b>			<b>Communauté Économique Européenne</b>	. Elfenbeinküste	272	21	. COTE D'IVOIRE
Frankreich, Andorra (s. 054)	001	01	FRANCE, Andorre (cf 054)	Ghana	276	26	GHANA
Belgien-Luxemburg	002	01	BELGIQUE-LUXBG.	. Togo	280	21	. TOGO
Niederlande	003	01	PAYS-BAS	. Dahome	284	21	. DAHOMEY
Bundesrepublik Deutschland (einschl. Berlin (West); Saarland ab 6/7/59)	004	01	ALLEMAGNE RF (incl. Berlin (Ouest), Sarre à partir du 6/7/59)	Nigeria	288	26	NIGERIA
Italien	005	01	ITALIE	. Kamerun	302	21	. CAMEROUN
<b>Übriges Europa</b>			<b>Reste de l'Europe</b>	. Zentralafrikanische Republik	306	21	. REP. CENTRAFRIC.
Vereinigtes Königreich	022	11	ROYAUME-UNI	Äquatorialguinea	310	26	GUINEE EQUATORIALE
Island	024	11	ISLANDE	. Gabun	314	21	. GABON
Irland (Eire)	026	12	IRLANDE (EIRE)	. Kongo (Brazzaville)	318	21	. CONGO (BRAZZA)
Norwegen	028	11	NORVEGE	. Kongo, Dem. Rep. (Kinshasa)	322	21	. CONGO, REP. DEM. (Kinshasa)
Schweden	030	11	SUEDE	. Rwanda	324	21	. RWANDA
Finnland	032	12	FINLANDE	. Burundi	328	21	. BURUNDI
Dänemark, Färöer, Grönland	034	11	DANEMARK, Féroë, Groenland	Angola	330	26	ANGOLA
Schweiz	036	11	SUISSE	Äthiopien	334	26	ETHIOPIE
Österreich	038	11	AUTRICHE	. Fr. Geb. der Afars und der Issas (ehem. Fr. Somaliküste)	338	23	. T. FR. AFARS-ISSAS [Territoire franç. des Afars et des Issas] (anc. Côte fr. des Somalis)
Portugal	040	11	PORTUGAL	. Somalia	342	21	. SOMALIA
Spanien (einschl. Balearen)	042	12	ESPAGNE (incl. Baléares)	Kenia	346	26	KENYA
Gibraltar	044	12	GIBRALTAR	Uganda	350	26	OUGANDA
Malta (einschl. Gozo und Comino)	046	12	MALTE (incl. Gozo et Comino)	Tansania (Tanganjika, Sansibar, Pemba)	352	26	TANZANIE (Tanganyika, Zanzibar, Pemba)
Jugoslawien	048	12	YOUGOSLAVIE	Mauritius, Seychellen, St. Helena	362	26	ILES MAURICE, Seychelles (incl. îles Amirandes), Ste Hélène (incl. Ascension et Tristan da Cunha)
Griechenland	050	12	GRECE	Mosambik	366	26	MOZAMBIQUE
Türkei	052	12	TURQUIE	. Madagaskar	370	21	. MADAGASCAR
Europa a.n.g. (für Frankreich = Andorra; für Deutschland = dtsh. Geb. unter poln. und sowj. Verw.; s. 001; 004; 056; 060)	054	12	EUROPE NDA (pour la France = Andorre; pour l'Allemagne = terr. allem. sous admin. polon. et soviét.; cf 001; 004; 056; 060)	. Réunion	372	22	. REUNION
Sowjetunion (s. 054)	056	31	U.R.S.S. (cf 054)	. Komoren	376	23	. ARCH. DES COMORES
Währungsgebiete der DM-Ost	058	31	ZONE MARK EST	Sambia (ehem. Nordrhodisien)	378	26	ZAMBIE (anc. Rhodésie du Nord)
Polen (s. 054)	060	31	POLOGNE (cf 054)	Rhodisien (ehem. Südrhodisien)	382	26	RHODESIE (anc. Rhodésie du Sud)
Tschechoslowakei	062	31	TCHECOSLOVAQUIE	Malawi (ehem. Njassaland)	386	26	MALAWI (anc. Nyassaland)
Ungarn	064	31	HONGRIE	Republik Südafrika (einschl. Südwestafrika), Lesotho, Botswana, Swasiland	390	19	REP. AFRIQUE DU SUD (incl. Sud-Ouest Africain), Botswana, Lesotho, Swasiland
Rumänien	066	31	ROUMANIE	<b>Amerika</b>			<b>Amérique</b>
Bulgarien	068	31	BULGARIE	Vereinigte Staaten (einschl. Puerto-Rico)	400	15	ÉTATS-UNIS (incl. Porto-Rico)
Albanien	070	31	ALBANIE	Kanada	404	15	CANADA
<b>Afrika</b>			<b>Afrique</b>	. St. Pierre und Miquelon	408	23	. ST-PIERRE ET MIQU.
Spanisch-Nord-Afrika (Kanarische Inseln, Ceuta und Melilla, Spanische Sahara)	200	26	AFR. NORD. ESPAGN. (Canaries, Ceuta, Melilla, Sahara espagnol)	Mexiko	412	27	MEXIQUE
. Marokko (einschl. Ifni)	204	25	. MAROC (incl. Ifni)	Guatemala	416	27	GUATEMALA
. Algerien	208	24	. ALGERIE	Britisch-Honduras, Bahamainseln, Bermuda, Falklandinseln	420	27	HONDURAS BRIT., îles Bahamas, îles Falkland
. Tunesien	212	25	. TUNISIE	Honduras, Republik	424	27	HONDURAS
Libyen	216	26	LIBYE	El Salvador	428	27	SALVADOR
Ägypten	220	26	EGYPTE	Nicaragua	432	27	NICARAGUA
Sudan	224	26	SOUDAN	Costa Rica	436	27	COSTA RICA
. Mauretanien	228	21	. MAURITANIE	Panama	440	27	PANAMA
. Mali	232	21	. MALI	Panamakanal-Zone	444	27	CANAL PANAMA
. Obervolta	236	21	. HAUTE-VOLTA	Kuba	448	27	CUBA
. Niger	240	21	. NIGER	Haiti	452	27	HAITI
. Tschad	244	21	. TCHAD	Dominikanische Republik	456	27	REP. DOMINICAINE
. Senegal	248	21	. SENEGAL	. Guadeloupe	458	22	. GUADELOUPE
Gambia	252	26	GAMBIE	. Martinique	462	22	. MARTINIQUE
Guinea, Portugiesisch- (einschl. Kapverdische Inseln, Sao Tomé und Príncipe)	256	26	GUINEE PORTUGAISE (incl. îles du Cap Vert, St. Thomas, île du Prince)	Jamaika	464	27	JAMAIQUE
Guinea	260	26	GUINEE	Westindien	468	27	INDES OCCIDENT.
Sierra Leone	264	26	SIERRA LEONE	Trinidad und Tobago	472	27	TRINIDAD, TOBAGO
Liberia	268	26	LIBERIA	. Aruba	474	23	. ARUBA
				. Curaçao	478	23	. CURAÇAO
				Kolumbien	480	27	COLOMBIE
				Venezuela	484	27	VENEZUELA





## Handel der EWG mit dem Ostblock

## Commerce de la CEE avec le Bloc Oriental

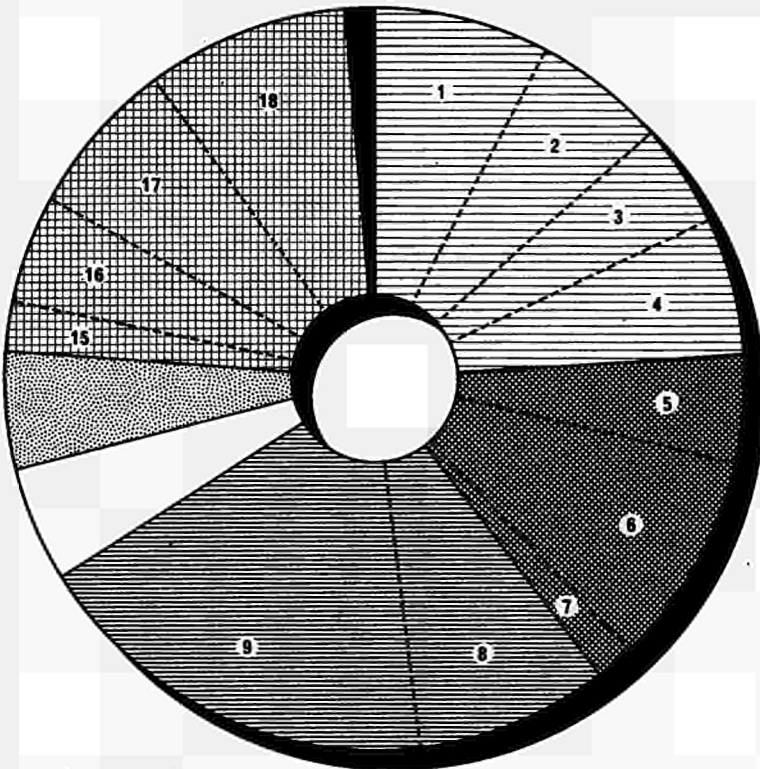

import

1969

export

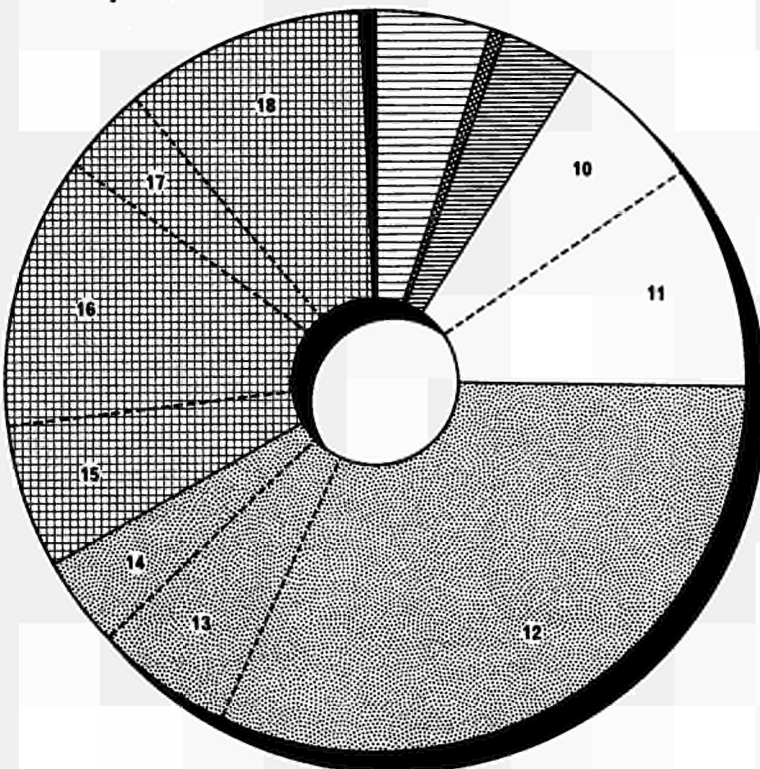

### Nahrungsmittel, Getränke und Tabak Produits alimentaires, boissons et tabacs

davon :

1. Lebende Tiere
2. Fleisch und Fleischwaren
3. Obst und Gemüse
4. Andere

dont :

1. animaux vivants
2. viandes et préparations de viandes
3. fruits et légumes
4. autres

### Mineralische Brennstoffe Produits énergétiques

davon :

5. Kohle, Koks und Briketts
6. Erdöl und Erdöldestillationserzeugnisse
7. Andere

dont :

5. charbon, coques et agglomérés
6. pétroles et dérivés
7. autres

### Rohstoffe Matières premières

davon :

8. Holz und Kork
9. Andere

dont :

8. bois et liège
9. autres

### Chemische Erzeugnisse Produits chimiques

davon :

10. Chemische Grundstoffe und Verbindungen
11. Andere

dont :

10. éléments et composés chimiques
11. autres

### Maschinen und Fahrzeuge Machines et matériel de transport

davon :

12. Nichtelektrische Maschinen
13. Elektrische Maschinen und Apparate
14. Fahrzeuge

dont :

12. machines non électriques
13. machines et appareils électriques
14. matériel de transport

### Andere bearbeitete Waren Autres produits manufacturés

davon :

15. Garn, Gewebe und Textilwaren
16. Eisen und Stahl
17. NE-Metalle
18. Andere

dont :

15. filé, tissus, articles confectionnés en textiles, etc.
16. fonte, fer et acier
17. métaux non ferreux
18. autres

### Verschiedenes Divers

**DER HANDEL DER EWG  
nach Warenklassen**

**0 - 1: NAHRUNGSMITTEL, GETRÄNKE UND TABAK    PRODUITS ALIMENTAIRES, BOISSONS ET TABACS**

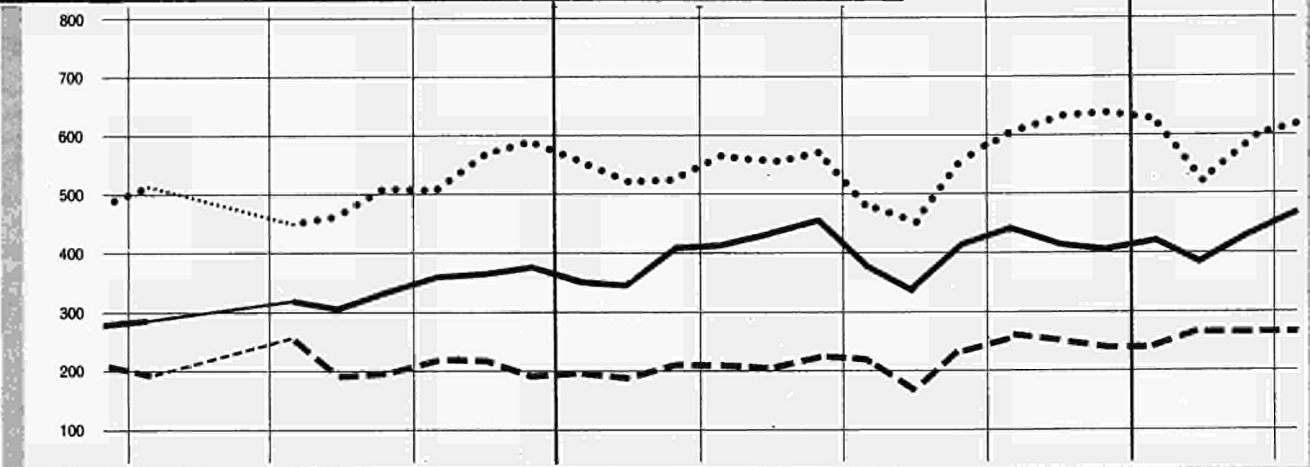

**3: MINERALISCHE BRENNSTOFFE    PRODUITS ÉNERGÉTIQUES**

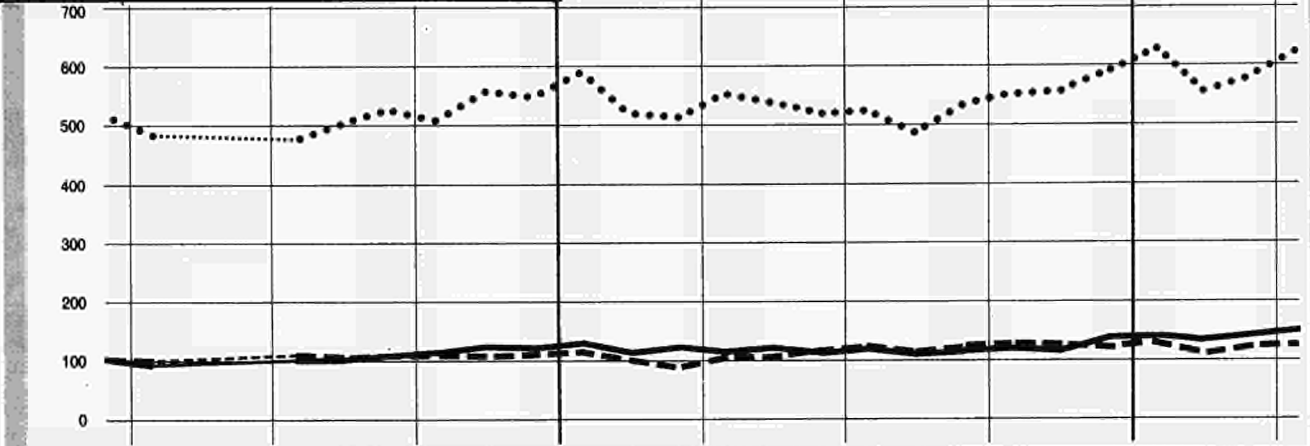

**2 - 4: ROHSTOFFE    MATIÈRES PREMIÈRES**

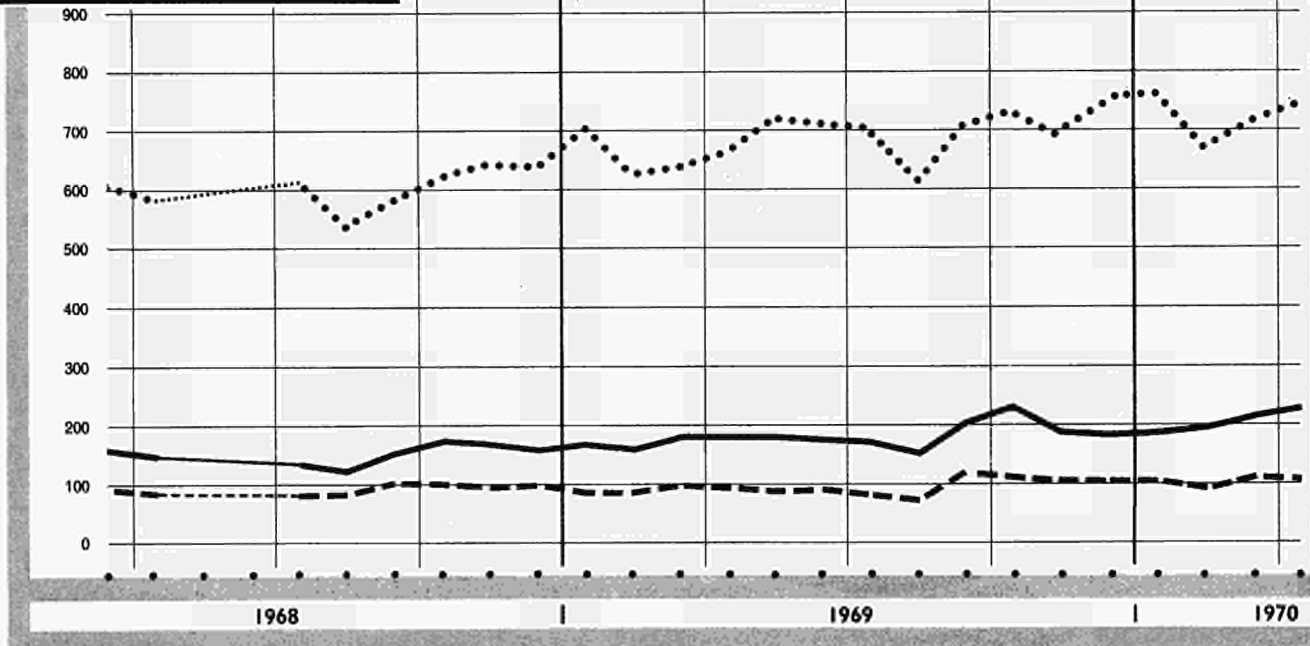

— Import INTRA-EWG                      ······ Import EXTRA-EWG                      - - - - export EXTRA-EWG

COMMERCE DE LA CEE  
par classes de produits

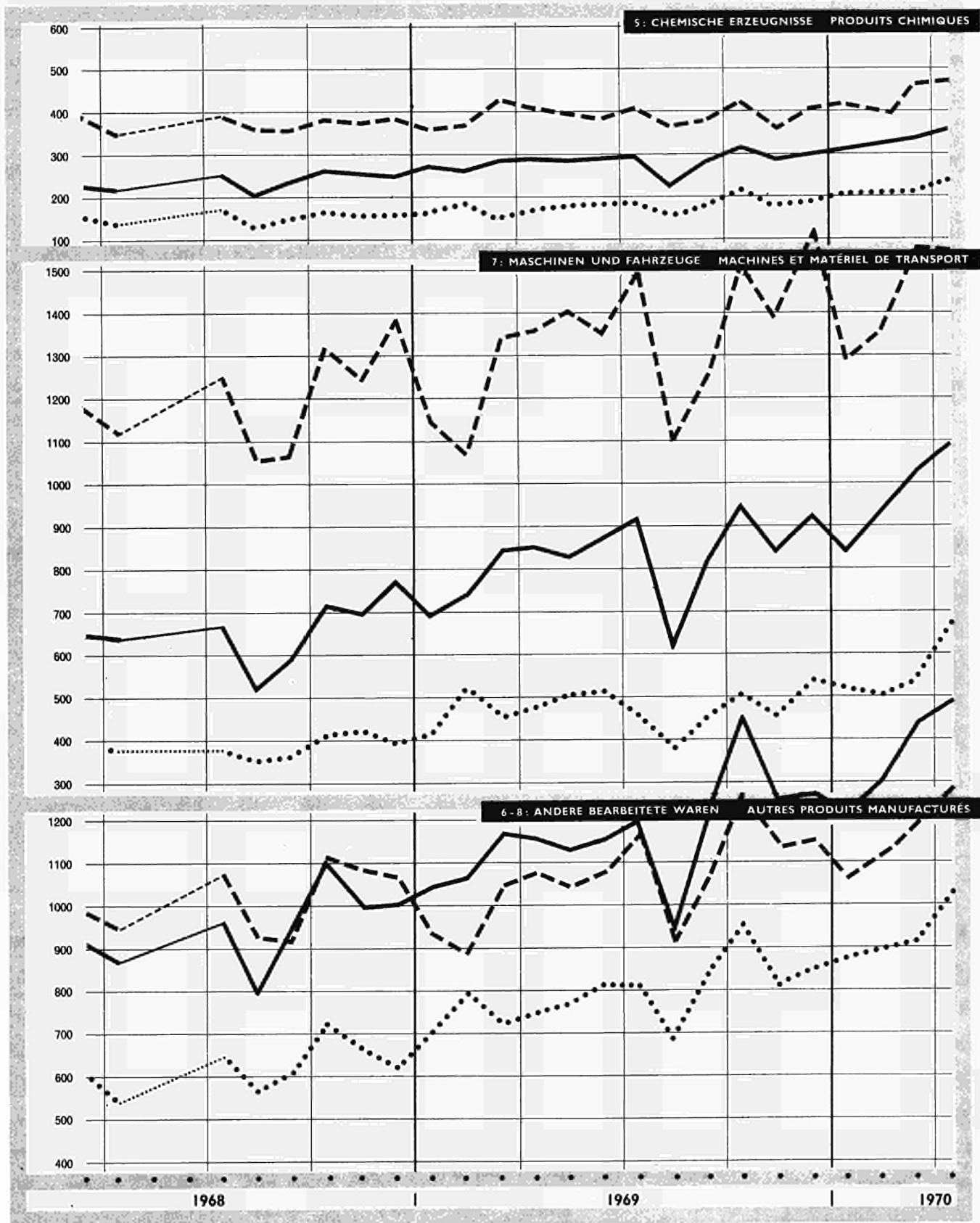

— Import INTRA-CEE      ..... Import EXTRA-CEE      - - - - - Export EXTRA-CEE



TAB. 1  
**import**

Période	Monde 1)		CEE		AELE 2)			Royau- me- Uni	Etats- Unis	Canada	Amé- rique latine	Japon	URSS	
	Total	Intra- CEE exclu	Extra CEE	Intra CEE	Total	Extra AELE	Intra AELE	G				G		
1967: %		100	17,4	13,6	20,9	16,0	4,2	10,0	15,0	5,8	6,3	6,6	4,8	
1968: %		100	17,1	14,5	19,5	15,5	4,0	9,7	16,9	5,8	6,1	6,6	4,8	
<b>Werte</b>	<b>Mio \$</b>								<b>(fob)</b>		<b>(fob)</b>		<b>Valeurs</b>	
1953	75 900	71 900	10 964	3 954	14 905	12 465	2 440	9 366	10 914	4 456	6 530	2 410	2 769	
1956	98 500	92 200	16 016	6 336	18 796	15 811	2 985	10 890	12 674	5 642	7 940	3 230	3 613	
1957	108 200	101 200	17 784	7 032	20 060	16 873	3 187	11 412	13 223	5 710	9 330	4 284	3 938	
1958	101 400	94 600	16 156	6 790	18 784	15 741	3 043	10 488	13 208	5 351	8 510	3 033	4 350	
1959	106 700	98 600	16 206	8 082	20 028	16 784	3 243	11 154	15 414	5 746	7 900	3 600	5 073	
1960	119 300	109 100	19 445	10 150	23 082	19 444	3 638	12 714	15 014	5 663	8 350	4 493	5 629	
1961	124 500	112 800	20 445	11 718	23 566	19 610	3 956	12 314	14 628	5 696	8 650	5 811	5 828	
1962	132 100	118 700	22 353	13 416	24 629	20 404	4 225	12 578	16 240	5 852	8 770	5 636	6 455	
1963	143 400	127 700	24 677	15 737	26 408	21 703	4 706	13 497	17 014	6 082	8 700	6 736	7 059	
1964	160 900	142 800	26 856	18 054	30 118	24 590	5 528	15 438	18 600	6 944	9 590	7 938	7 736	
1965	174 800	154 400	28 582	20 442	32 236	26 141	6 095	16 103	21 290	7 986	9 680	8 170	8 058	
1966	192 100	169 200	30 756	22 922	33 934	27 268	6 666	16 671	25 367	9 127	10 640	9 524	7 913	
1967	201 800	177 600	30 895	24 173	35 802	28 391	7 411	17 714	26 743	10 251	11 110	11 664	8 537	
1968	224 400	196 000	33 567	28 422	38 127	30 407	7 720	18 959	33 002	11 424	12 060	12 990	9 410	
1969	254 300	218 000	39 242	36 330	41 927	32 969	8 958	19 956	36 052	13 137	12 970	15 024	10 327	
1969 I	58 100	49 600	9 065	8 479	9 874	7 805	2 069	4 942	7 420	3 018	2 870	3 422		
II	64 500	55 400	9 974	9 148	10 497	8 313	2 184	5 108	9 787	3 534	3 240	3 600		
III	63 100	54 400	9 475	8 660	10 235	8 069	2 166	4 894	9 195	3 098	3 450	3 883		
IV	68 600	58 600	10 704	10 012	11 417	8 374	2 543	5 101	9 623	3 500	3 410	4 120		
1970 I	67 100	57 100	10 668	10 029				5 156	9 456	3 085		4 403		
<b>Volumenindizes</b>	<b>1960 = 100</b>								<b>Indices de volume</b>					
1953	52	55	39	30	56	55	56	68	62	79	74	30		
1956	66	70	55	47	68	68	65	76	70	101	90	41	48	
1957	70	74	60	51	71	71	68	79	71	96	103	52	51	
1958	69	73	61	43	72	72	66	79	74	88	95	43	61	
1959	74	77	64	63	77	79	72	84	88	98	89	54	73	
1960	83	85	77	66	88	89	82	95	85	94	93	68	82	
1961	87	88	82	76	91	92	89	93	84	96	96	89	91	
1962	93	94	91	86	96	96	95	96	96	100	100	84	104	
1964	111	108	107	113	112	108	119	111	106	114	106	115	110	
1965	119	118	112	127	117	116	128	112	121	131	103	119	109	
1966	128	126	120	141	120	120	136	115	140	147	105	137		
1967	137	135	121	149	128			126	146	164	121	169		
1968	152	150	135	178	141			138	185	180	128	191		
1969	168	162	156	218	150					201	136	220		
1968 III	151	147	134	176	137			136	181	169	127	186		
IV	162	159	146	205	147			140	185	201	136	206		
1969 I	156	150	143	207	144			140	156	187	121	201		
II	172	166	155	221	150			144	208	217	136	214		
III	167	162	148	210	146			138	191	188	140	228		
IV	177	170	163	233	160			142	191	209	151	239		
1970 I	172	165	160	232	154				187	184		241		
<b>Einfuhr nach Warenklassen</b>	<b>Mio \$</b>								<b>Importations par classes de produits</b>					
Lebensmittel, Getränke, Tabak	1968	30 745	27 015	6 092	3 730	6 690	5 786	904	4 569	5 364	829	1 350	1 879	1 329
	1969			6 654	4 837	6 886	5 961	925	4 642	5 309	960		2 141	
Brennstoffe	1968	21 400	20 065	6 034	1 336	3 973	3 624	349	2 173	2 529	730	730	2 675	167
	1969			6 475	1 477	4 020	3 655	364	2 185	2 794	663		3 044	
Rohstoffe	1968	24 165	22 325	7 219	1 842	4 488	3 736	752	2 905	3 454	637	710	4 866	573
	1969			8 255	2 213	4 762	3 940	823	3 011	3 595	659		5 401	
Bearbeitete Waren	1968	133 555	112 340	13 639	21 218	22 704	16 982	5 722	9 053	20 548	8 975	9 080	3 517	6 686
	1969			17 173	27 437	26 038	19 219	6 819	9 925	23 023	10 654		4 373	
darunter: Ausrüstungen	1968	57 280	49 660	4 590	7 623	8 455	6 442	2 013	2 853	7 991	5 604	4 900	1 226	3 483
	1969			5 616	9 981	9 517	7 187	2 330	3 166	9 768	6 654		1 500	
<b>Zeitraum</b>	<b>Total</b>	<b>Ohne Intra-EWG</b>	<b>Extra-EWG</b>	<b>Intra-EWG</b>	<b>Total</b>	<b>Extra EFTA</b>	<b>Intra-EFTA</b>	<b>Großbritannien</b>	<b>Vereinigten Staaten</b>	<b>Kanada</b>	<b>Mittel- und Südamerika</b>	<b>Japan</b>	<b>UdSSR</b>	
	<b>Welt 1)</b>		<b>EWG</b>		<b>EFTA 2)</b>			<b>G</b>				<b>G</b>		

1) Ohne den Handel des Ostblocks.

2) Einschl. Island vom 1.1.70 an

TAB. I  
**export**

CEE ET COMMERCE MONDIAL

Période	Monde Bloc oriental inclus	Monde 1)		CEE		AELE 2)			Royaume-Uni	Etats-Unis	Canada	Amérique latine	Japon	URSS
		Total	Intra-CEE exclu	Extra-CEE	Intra-CEE	Total	Extra-AELE	Intra-AELE	G	N	G		G	
1967: %			100	19,2	14,9	17,6	13,4	4,3	8,7	18,9	6,4	7,1	6,3	5,8
1968: %			100	19,3	15,8	17,2	13,2	4,1	8,4	18,6	6,9	6,7	7,1	5,8
<b>Werte</b>						<b>Mio \$</b>								<b>Valeurs</b>
1953		74 100	70 100	10 060	4 035	12 365	10 096	2 269	7 525	15 774	4 242	7 620	1 275	2 948
1956	102 760	93 600	87 200	13 641	6 436	15 172	12 953	2 759	9 290	18 945	4 916	8 640	2 501	3 612
1957	111 480	100 500	93 300	15 286	7 154	16 646	13 691	2 955	9 683	20 682	5 095	8 650	2 858	4 382
1958	107 510	95 900	89 000	15 911	6 864	16 128	13 289	2 840	9 276	17 751	5 080	8 190	2 877	4 298
1959	114 940	101 400	93 200	17 050	8 168	17 013	13 969	3 044	9 691	17 449	5 362	8 270	3 457	5 441
1960	127 400	113 100	102 900	19 483	10 246	18 533	15 042	3 491	10 349	20 358	5 562	8 570	4 055	5 562
1961	132 700	118 300	106 400	20 428	11 893	19 521	15 689	3 832	10 754	20 629	5 820	8 700	4 238	5 998
1962	140 000	124 000	110 400	20 636	13 563	20 437	16 384	4 059	11 059	21 286	5 933	9 130	4 918	7 031
1963	152 600	135 400	119 500	21 629	15 926	22 172	17 621	4 551	11 855	22 922	6 473	9 710	5 448	7 272
1964	177 800	152 100	133 700	24 179	18 383	24 011	18 694	5 317	12 341	25 987	7 683	10 550	6 673	7 683
1965	184 700	164 700	143 900	27 093	20 822	26 562	20 729	5 833	13 722	27 006	8 107	11 060	8 456	8 175
1966	201 800	180 600	157 400	29 419	23 230	28 513	22 164	6 349	14 661	29 899	9 551	11 620	9 776	8 841
1967	212 800	189 800	165 300	31 629	24 509	29 064	22 046	7 018	14 370	31 237	10 555	11 730	10 442	9 649
1968	237 300	212 100	183 200	35 292	28 914	31 517	24 080	7 437	15 346	33 925	12 558	12 190	12 981	10 634
1969	269 900	242 000	205 500	39 236	36 460	36 240	27 698	8 542	17 515	37 988	13 754	13 050	16 042	11 655
1969 I		54 700	46 200	8 894	8 497	8 293	6 303	1 990	3 976	7 591	3 208	3 180	3 355	
II		61 300	52 100	9 896	9 168	9 076	6 970	2 106	4 428	10 189	3 525	3 420	3 878	
III		59 700	51 100	9 593	8 630	8 883	6 831	2 052	4 376	9 320	3 307	3 370	4 246	
IV		66 300	56 200	10 825	10 133	9 990	7 598	2 393	4 713	10 381	3 732	3 080	4 563	
1970 I		64 500	54 400	10 374	10 072				4 665	10 354	3 644		4 131	
<b>Volumenindices</b>						<b>1960 = 100</b>								<b>Indices de volume</b>
1953		55	59	46	26	61	62	56	72	75	65	65	21	
1956		68	72	63	40	74	76	65	86	82	74	76	44	46
1957		72	76	69	43	76	78	68	88	86	75	79	49	55
1958		71	74	74	43	75	77	66	84	75	75	80	50	56
1959		76	79	83	54	79	81	72	88	75	77	85	60	74
1960		84	86	93	66	85	86	82	93	88	81	88	68	75
1961		88	90	95	76	89	89	89	94	89	88	89	73	83
1962		93	94	96	86	93	92	95	96	91	91	97	70	96
1964		110	109	109	113	105	102	119	105	112	117	100	123	105
1965		119	118	121	127	112	110	128	110	112	120	104	154	115
1966		127	126	131	141	117	115	136	114	120	138	108	179	131
1967		134	130	141	149	120			113	125	149	112	186	
1968		151	147	160	178	134			130	141	171	115	229	
1969		165	157	172	218	149					179	120	271	
1968 III		149	145	161	176	130			127	132	169	113	239	
IV		164	153	177	205	145			136	139	186	117	265	
1969 I		153	146	159	207	138			130	117	171	122	229	
II		169	162	175	221	151			146	157	184	127	265	
III		164	158	172	210	146			143	141	177	122	285	
IV		176	168	183	233	162			154	152	192	109	306	
1970 I		173	166	176	232	155				151	186		278	
<b>Ausfuhr nach Warenklassen</b>						<b>Mio \$</b>								<b>Exportations par classes de produits</b>
Alimentation, boissons, tabac	1968	34 200	30 730	26 950	2 510	3 779	2 831	1 992	839	1 032	4 561	1 489	5 190	432 884
	1969				2 629	4 860	3 108	2 231	877	1 090	4 422	1 357		572
Énergie, lubrifiants	1968	22 950	20 250	18 885	1 318	1 364	618	301	317	403	1 056	645	2 820	31 1 703
	1969				1 413	1 502	642	308	334	415	1 131	744		50
Matières premières	1968	27 330	23 930	22 105	1 138	1 824	2 379	1 726	653	557	3 769	2 980	2 130	256 1 743
	1969				1 184	2 160	2 760	2 045	715	597	3 878	3 053		296
Produits manufact.	1968	150 680	133 920	112 205	29 921	21 716	24 675	19 186	5 489	12 970	23 653	7 335	2 035	12 184 4 627
	1969				33 569	27 678	29 247	22 675	6 572	15 007	26 780	8 491		14 970
dont: Biens d'équipement	1968	65 530	57 665	49 740	13 907	7 923	10 771	8 743	2 028	6 359	14 462	3 863	160	4 924 2 349
	1969				16 069	10 091	12 719	10 399	2 320	7 274	16 380	4 815		6 165
<b>Zeitraum</b>	<b>Welt einschl. Ost-block</b>	<b>Total</b>	<b>Ohne Intra-EWG</b>	<b>Extra-EWG</b>	<b>Intra-EWG</b>	<b>Total</b>	<b>Extra-EFTA</b>	<b>Intra-EFTA</b>	<b>Großbritannien</b>	<b>Vereinigten Staaten</b>	<b>Kanada</b>	<b>Mittel und Süd-amerika</b>	<b>Japan</b>	<b>UdSSR</b>
		<b>Welt 1)</b>		<b>EWG</b>		<b>EFTA 2)</b>			<b>G</b>	<b>N</b>	<b>G</b>		<b>G</b>	

1) Non compris le commerce du bloc oriental.

2) Incl. Islande à partir du 1,1,70

Ursprung	1958	1960	1963	1966	1967	1968	1969	1969				1970	
								I	II	III	IV	I	II
<b>INSGESAMT</b>	22 946	29 595	40 414	53 678	55 068	61 988	75 572	17 540	19 136	18 135	20 715	20 696	22 600
<b>INTRA-EWG</b>	6 790	10 150	15 737	22 922	24 173	28 422	36 330	8 472	9 167	8 660	10 012	10 029	10 896
<b>EXTRA-EWG</b>	16 156	19 444	24 677	30 756	30 895	33 567	39 242	9 068	9 969	9 475	10 704	10 668	11 704
<i>davon nach Zonen :</i>													
<b>Klasse 1</b>	8 526	10 789	14 345	17 320	17 007	18 639	22 236	4 926	5 688	5 390	6 214	6 091	6 809
EFTA (1)	3 608	4 459	6 166	7 245	7 095	7 846	9 450	2 211	2 363	2 234	2 634	2 466	2 758
Andere westeurop. Länder	834	1 069	1 388	1 797	1 847	1 960	2 493	597	566	562	760	711	699
Nordamerika	3 238	4 279	5 502	6 656	6 539	7 124	8 149	1 639	2 206	2 057	2 247	2 308	2 696
Andere Länder der Klasse 1	845	981	1 288	1 622	1 525	1 709	2 144	479	553	537	574	606	656
<b>Klasse 2</b>	6 824	7 485	8 822	11 326	11 593	12 514	14 222	3 516	3 623	3 386	3 690	3 854	4 148
AOM (2)	1 546	1 663	1 902	2 283	2 279	2 499	2 807	698	743	633	730	917	955
EAMA	914	952	989	1 319	1 308	1 466	1 717	434	446	395	441	488	513
DOM	117	127	125	156	135	133	130	32	42	21	35	41	34
TOM	42	34	122	106	120	128	142	31	37	33	41	45	44
Algerien	473	549	666	702	717	771	817	200	217	184	213	227	220
Marokko, Tunesien	446	400	472	447	419	390	422	117	132	78	98	115	144
Andere Länder Afrikas (3)	524	664	802	1 114	1 043	1 041	1 300	331	325	321	324	376	910
Mittel- u. Südamerika	1 647	1 870	2 268	2 731	2 808	2 680	3 166	741	805	811	808	793	989
Westasien	1 803	1 828	2 131	2 637	2 913	3 326	3 351	846	833	773	898	869	907
Andere Länder der Klasse 2	779	963	911	1 246	1 143	1 186	1 459	374	344	359	381	399	386
<b>Klasse 3 (4)</b>	789	1 126	1 478	2 059	2 241	2 357	2 733	611	649	685	788	712	736
Osteuropa (4)	678	975	1 363	1 800	2 011	2 122	2 451	549	573	613	716	638	666
Andere Länder der Klasse 3	111	151	115	258	229	235	282	62	76	72	71	75	70
<b>Verschiedenes, a.n.g.</b>	18	44	32	51	56	57	51	15	10	13	12	10	11
<b>Wichtigste Länder :</b>													
Grossbritannien	1 192	1 533	2 450	2 782	2 702	2 997	3 588	850	898	840	996	947	1 056
Norwegen	213	237	305	400	427	479	589	137	156	134	162	175	197
Schweden	699	881	1 112	1 375	1 308	1 450	1 745	400	437	416	491	420	513
Finnland	228	304	383	441	402	436	553	126	121	152	154	131	153
Dänemark	393	418	521	581	555	595	672	166	168	155	182	177	181
Schweiz	591	772	1 016	1 251	1 260	1 411	1 719	398	427	410	480	446	478
Österreich	441	536	652	718	699	775	964	216	234	241	273	248	273
Portugal	78	82	111	138	146	140	174	44	43	37	50	46	53
Spanien	234	343	370	497	500	520	700	187	158	124	230	228	212
Jugoslawien	134	159	280	349	401	418	546	127	130	135	149	165	159
Griechenland	111	88	112	176	221	269	300	66	64	80	89	78	78
Türkei	95	141	181	210	215	207	243	54	50	38	100	68	60
Sowjetunion	274	430	579	717	838	883	913	207	203	242	260	237	216
Währungsgebiete der DM-Ost	33	56	68	110	124	136	171	41	42	44	44	35	38
Polen	124	146	186	259	266	286	341	81	79	79	102	83	107
Tschechoslowakei	104	127	158	202	213	251	331	71	79	81	101	89	87
Ungarn	56	81	133	190	196	196	271	44	72	69	86	65	78
Rumänien	60	94	165	211	248	246	287	70	64	67	86	83	98
Marokko	318	301	313	333	309	295	328	92	103	53	80	92	114
Tunesien	128	99	159	114	110	95	94	25	28	23	18	23	30
Libyen	8	6	226	775	900	1 295	1 585	371	393	393	427	464	474
Ägypten	70	87	110	92	89	98	133	38	49	21	24	35	56
Senegal	98	118	130	120	106	97	106	28	35	19	16	20	40
Elfenbein-Küste	102	197	242	266	320	372	427	97	94	77	103	105	99
Nigeria	114	156	192	282	264	169	309	78	76	79	76	85	103
Kamerun	113	92	119	119	135	146	177	48	42	39	47	52	45
Kongo (Demokr. Rep.)	399	268	461	425	514	633	142	157	165	169	196	202	202
Madagaskar	71	57	62	56	49	50	54	14	14	11	15	16	15
Republik Südafrika	228	239	332	413	414	476	518	108	141	130	138	128	154
Vereinigte Staaten	2 808	3 830	5 051	6 022	5 898	6 393	7 326	1 464	2 004	1 835	2 022	2 062	2 398
Kanada	430	450	451	634	641	731	823	175	201	222	224	246	298
Mexiko	115	142	154	187	173	156	178	54	44	37	43	35	32
Kolumbien	73	107	107	121	125	123	146	34	37	34	42	36	44
Venezuela	276	193	308	203	258	226	233	59	53	56	64	69	65
Peru	89	169	201	220	214	236	268	76	66	64	62	63	94
Brasilien	236	282	371	520	534	583	732	154	167	208	200	188	201
Chile	118	161	148	272	311	308	421	82	96	130	113	115	169
Argentinien	354	456	588	705	720	561	660	157	192	156	155	149	228
Irak	381	437	472	414	482	640	628	169	168	146	145	162	153
Iran	241	280	379	484	426	487	535	136	130	127	141	147	152
Israel	30	58	110	128	125	159	186	64	55	26	41	60	57
Saudi-Arabien	322	342	283	558	644	668	750	183	167	177	214	162	210
Pakistan	93	80	90	110	100	116	122	34	27	29	31	36	26
Republik Indien, Sikkim	103	112	152	159	144	168	196	52	49	45	51	52	50
Malaysia + Singapur	180	286	207	184	177	187	259	60	59	65	75	73	79
Volksrepublik China, Tibet	107	147	105	248	223	226	268	61	70	69	68	68	67
Japan	117	163	336	528	538	653	889	177	222	228	263	278	314
Hongkong	19	8	71	157	131	153	225	53	52	64	56	68	65
Australischer Bund	382	418	446	502	456	458	574	153	137	143	141	158	141
Neuseeland	118	162	174	180	117	123	163	42	53	37	32	42	48
Interzonenhandel (4)	204	267	256	336	316	360	402	87	99	99	119	99	

(1) Einschl. Island vom 1.1.70 an.

(2) Einschl. Marokko und Tunesien vom 1.1.70 an.

(3) Einschl. Libyen und Ägypten vom 1.1.70 an.

(4) Alle Angaben dieser Veröffentlichung, auch die der obenstehenden Tabelle, über den Handel der BR Deutschland und der EWG enthalten nicht den in dieser Tabelle aufgeführten Interzonenhandel d.h. den Handel der BR Deutschland mit den Währungsgebieten der DM-Ost.



TAB. 2

MIO \$

## import

1969							1970						Origine
J	J	A	S	O	N	D	J	F	M	A	M	J	
6 480	6 416	5 273	6 454	7 190	6 551	6 878	6 804	6 681	7 212	7 741	6 982	7 861	<b>TOTAL GÉNÉRAL</b>
3 108	3 157	2 415	3 089	3 554	3 144	3 242	3 140	3 284	3 604	3 782	3 247	3 861	<b>INTRA-CEE</b>
3 372	3 259	2 858	3 365	3 636	3 407	3 636	3 664	3 397	3 608	3 959	3 735	4 000	<b>EXTRA-CEE</b>
													<i>dont par zones :</i>
1 936	1 883	1 602	1 902	2 106	1 962	2 130	2 070	1 925	2 096	2 312	2 141	2 355	<b>Classe 1</b>
831	807	646	784	942	815	870	801	805	861	937	850	971	AELE (1)
189	193	170	199	238	257	267	272	216	222	237	216	246	Autres pays europ. occident.
732	707	622	723	739	705	793	796	707	805	911	875	909	Amérique du Nord
182	177	164	196	187	186	200	201	197	208	227	201	229	Autres pays de la classe 1
1 203	1 133	1 052	1 212	1 265	1 186	1 237	1 327	1 247	1 282	1 391	1 370	1 379	<b>Classe 2</b>
245	220	183	233	269	217	244	306	313	298	340	302	308	AOM (2)
148	139	111	145	162	131	149	156	177	155	184	159	165	EAMA
11	10	5	7	10	16	9	15	13	13	12	12	10	DOM
15	12	7	14	17	10	14	17	14	14	20	13	12	TOM
70	60	61	67	80	61	72	80	71	77	75	72	72	Algérie
37	25	25	27	27	31	40	38	37	39	48	46	48	Maroc, Tunisie
112	105	99	118	122	101	102	314	278	285	295	309	307	Autres pays africains (3)
290	261	258	292	284	268	255	268	249	276	301	322	366	Amérique centrale et du Sud
263	250	252	274	290	290	315	303	280	287	318	319	268	Asie occidentale
108	116	106	136	134	120	127	135	127	137	137	119	130	Autres pays de la classe 2
231	238	200	247	260	256	266	263	223	227	252	220	263	<b>Classe 3 (4)</b>
205	213	181	219	235	235	241	239	199	201	227	201	237	Europe orientale (4)
26	25	20	28	26	21	25	25	24	26	25	19	26	Autres pays de la classe 3
2	5	4	4	5	4	3	4	3	3	3	4	3	<b>Divers non classés</b>
													<b>Principaux pays :</b>
315	309	250	282	356	295	342	303	304	340	363	327	364	Royaume-Uni
56	48	41	45	54	52	56	68	50	57	70	61	66	Norvège
155	153	115	149	173	155	157	139	142	139	155	166	193	Suède
42	47	51	54	56	47	50	50	43	38	47	48	57	Finlande
60	50	46	60	62	56	62	57	59	61	64	56	61	Danemark
152	150	114	147	176	154	156	139	152	156	170	139	170	Suisse
79	84	71	86	103	88	82	78	80	90	93	83	97	Autriche
14	13	11	14	19	14	16	14	16	16	20	17	16	Portugal
51	45	36	44	53	80	95	92	63	73	72	67	74	Espagne
46	47	39	48	53	53	49	57	51	57	59	47	53	Yougoslavie
23	29	26	25	33	26	31	33	21	24	25	23	30	Grèce
15	13	9	16	32	39	29	28	23	17	21	18	20	Turquie
74	78	75	89	80	89	90	94	72	71	70	68	79	U.R.S.S.
14	13	17	14	16	13	14	13	13	9	13	11	14	Zone monétaire du DM-Ost
25	30	21	29	32	32	37	30	26	27	38	31	38	Pologne
29	31	21	29	34	31	35	31	27	32	31	27	29	Tchécoslovaquie
28	23	21	25	31	29	26	24	19	22	25	22	30	Hongrie
22	28	18	22	29	28	28	29	28	26	35	30	32	Roumanie
27	18	16	20	20	25	34	31	29	32	39	37	38	Maroc
10	8	9	7	7	5	6	7	8	8	9	10	11	Tunisie
134	148	123	123	130	149	147	176	141	149	145	171	158	Libye
14	8	5	9	8	8	7	13	10	13	20	21	15	Égypte
8	7	5	6	7	4	4	4	6	10	14	11	14	Sénégal
30	27	24	27	31	37	35	37	32	35	35	32	32	Côte-d'Ivoire
27	24	26	28	32	25	20	29	27	29	34	34	35	Nigéria
13	12	13	13	15	15	17	20	13	19	13	17	15	Cameroun
61	62	37	66	73	42	55	53	91	51	76	63	59	Congo (RD)
3	4	4	3	5	4	6	6	5	5	5	4	7	Madagascar
46	45	35	48	43	47	48	38	41	48	49	50	55	Rép. d'Afrique du Sud
662	635	548	647	653	643	717	703	632	726	827	779	791	États-Unis d'Amérique
70	72	74	76	86	61	76	93	75	78	84	96	118	Canada
15	12	11	14	16	12	15	12	11	12	12	10	10	Mexique
13	12	11	11	14	12	16	12	11	14	15	14	16	Colombie
16	19	16	21	21	21	22	22	22	24	20	20	24	Venezuela
25	22	22	21	21	22	18	17	20	26	31	30	33	Pérou
64	65	63	80	72	63	64	72	55	61	64	62	75	Brésil
35	40	45	45	39	40	35	39	40	36	47	64	57	Chili
75	49	49	58	55	57	43	51	47	51	64	71	93	Argentine
54	49	45	53	47	45	52	60	57	44	56	56	41	Irak
36	41	37	49	52	46	44	50	37	60	46	58	47	Iran
14	9	8	9	15	12	13	18	20	22	22	18	17	Israël
61	51	65	61	65	81	77	53	60	49	73	64	69	Arabie Séoudite
8	9	8	12	9	10	12	13	10	14	10	8	8	Pakistan
14	16	12	17	16	17	17	19	14	18	16	18	16	Union Indienne, Sikkim
21	23	18	25	24	23	28	26	23	24	26	25	27	Malaysia + Singapour
24	24	18	27	24	20	23	23	22	23	24	18	25	Chine, Rép. Pop
75	76	69	83	93	82	86	91	91	96	114	97	104	Japon
17	19	21	24	25	17	14	22	23	23	24	20	21	Hong-Kong
43	42	45	56	39	49	53	56	52	50	45	41	54	Australie
18	14	14	9	12	8	13	15	13	14	19	13	16	Nouvelle-Zélande
30	31	28	40	42	38	40	32	32	35	43			Commerce inter-zones (4)

(1) Incl. Islande à partir du 1.1.70.

(2) Incl. Maroc et Tunisie à partir du 1.1.70.

(3) Incl. Libye et Égypte à partir du 1.1.70.

(4) Le commerce de l'Allemagne (RF) avec la zone monétaire du DM-Est figurant au bas du tableau, est exclu dans toutes les autres données de cette publication relatives au commerce de l'Allemagne (RF) et de la CEE, même celles du présent tableau.

Bestimmung	1958	1960	1963	1966	1967	1968	1969	1969				1970	
								I	II	III	IV	I	II
<b>INSGESAMT</b>	22 775	29 729	37 555	52 649	56 139	64 206	75 696	17 395	19 071	18 223	20 958	20 447	22 457
<b>EXTRA-EWG</b>	15 911	19 483	21 629	29 419	31 629	35 292	39 236	8 896	9 902	9 593	10 825	10 374	11 402
davon nach Zonen :													
<b>Klasse 1</b>	8 638	11 328	13 830	19 127	20 472	22 874	25 605	5 661	6 516	6 279	7 140	6 799	7 517
EFTA (1)	4 970	6 509	7 942	9 999	10 424	11 217	12 744	2 931	3 118	3 085	3 601	3 468	3 779
Andere westeurop. Länder	1 143	1 466	2 005	3 158	3 392	3 454	4 132	937	1 075	990	1 135	1 126	1 263
Nordamerika	1 901	2 535	2 872	4 627	4 969	6 379	6 671	1 351	1 821	1 671	1 826	1 631	1 795
Andere Länder der Klasse 1	623	817	1 012	1 344	1 688	1 824	2 058	443	502	533	578	574	681
<b>Klasse 2</b>	6 125	6 738	6 355	7 957	8 299	9 312	10 218	2 451	2 523	2 490	2 746	2 655	2 911
AOM (2)	1 860	1 882	1 546	1 707	1 789	2 064	2 295	577	598	511	606	760	831
EAMA	712	603	726	847	926	1 019	1 117	286	287	255	287	299	320
DOM	100	107	152	217	243	265	294	72	78	66	78	82	82
TOM	37	41	84	162	163	193	224	52	55	48	68	65	84
Algerien	1 012	1 130	585	481	457	588	659	166	177	142	173	192	213
Marokko, Tunesien	381	414	385	379	400	394	452	122	111	99	121	121	133
Andere Länder Afrikas (3)	364	527	596	767	807	791	810	192	195	196	227	347	412
Mittel- u. Südamerika	1 604	1 693	1 567	1 906	2 054	2 326	2 577	600	632	652	691	643	739
Westasien	693	816	823	1 259	1 299	1 619	1 718	415	429	414	459	445	456
Andere Länder der Klasse 2	1 027	1 138	1 132	1 549	1 559	1 642	1 829	427	424	470	508	459	472
<b>Klasse 3 (4)</b>	980	1 235	1 202	2 011	2 526	2 760	3 049	701	775	726	843	829	877
Osteuropa (4)	626	992	1 080	1 676	2 102	2 373	2 698	597	688	656	755	735	782
Andere Länder der Klasse 3	354	243	122	335	424	386	351	104	87	71	88	94	95
Verschiedenes, a.n.g.	169	180	241	324	333	345	364	83	89	98	95	92	96
<b>Wichtigste Länder :</b>													
Grossbritannien	1 330	1 759	1 978	2 540	2 847	3 128	3 364	823	842	806	890	861	929
Norwegen	434	453	508	632	659	635	772	160	184	178	249	209	205
Schweden	917	1 110	1 272	1 548	1 559	1 702	1 971	455	484	456	574	539	583
Finnland	204	345	344	468	437	404	525	110	125	236	165	158	173
Dänemark	457	671	735	982	993	1 026	1 226	286	295	306	338	334	373
Schweiz	1 046	1 465	2 177	2 489	2 573	2 811	3 263	730	785	809	936	936	1 018
Österreich	599	817	1 032	1 442	1 425	1 502	1 673	362	408	418	484	448	506
Portugal	187	236	240	366	367	413	476	115	121	110	130	129	155
Spanien	255	254	640	1 247	1 202	1 135	1 371	317	357	318	377	374	391
Jugoslawien	185	288	294	457	660	739	922	195	242	230	255	246	331
Griechenland	232	226	342	508	550	584	654	155	171	161	167	169	193
Türkei	152	225	197	266	303	314	345	87	84	77	95	106	98
Sowjetunion	208	410	370	352	585	800	1 065	225	288	253	297	283	292
Währungsgebiete der DM-Ost	34	50	57	133	122	92	107	23	30	22	32	27	34
Polen	141	145	160	253	289	369	378	87	94	88	110	101	116
Tschechoslowakei	110	133	127	284	254	321	365	85	82	92	107	95	104
Ungarn	58	112	151	177	196	200	233	48	60	55	69	73	87
Rumänien	47	88	148	249	443	390	388	89	96	103	101	104	104
Marokko	261	264	248	249	270	264	301	78	74	66	83	82	89
Tunesien	121	150	137	129	129	130	151	44	36	32	38	39	44
Libyen	41	71	105	198	243	293	297	78	81	74	64	61	68
Ägypten	154	200	200	194	149	184	239	40	53	76	71	64	78
Senegal	.	114	130	119	120	115	132	36	33	31	32	32	30
Elfenbein-Küste	.	83	138	158	191	203	211	54	53	46	57	58	62
Nigeria	72	106	112	157	138	143	155	38	36	38	43	45	47
Kamerun	68	51	70	98	116	114	131	35	33	28	35	36	40
Kongo (Demokr. Rep.)	.	102	79	131	120	164	215	52	53	53	57	55	67
Madagaskar	76	66	85	88	95	115	106	30	30	22	24	26	28
Republik Südafrika	268	290	354	503	611	667	778	170	184	200	222	219	252
Vereinigte Staaten	1 664	2 242	2 563	4 098	4 424	5 769	5 958	1 206	1 631	1 493	1 627	1 480	1 610
Kanada	237	293	309	529	545	611	713	145	190	178	200	152	185
Mexiko	130	146	167	261	276	331	340	90	85	78	87	86	96
Kolumbien	72	90	86	113	68	89	96	21	22	28	24	26	37
Venezuela	302	221	179	256	261	275	290	66	73	75	76	66	78
Peru	60	76	128	166	162	135	153	36	37	44	36	36	34
Brasilien	260	276	267	269	342	442	459	116	112	112	119	113	122
Chile	63	116	108	126	151	152	158	40	36	39	44	43	43
Argentinien	305	347	272	274	259	299	411	90	99	110	113	112	118
Irak	76	68	57	120	90	81	100	29	23	24	24	20	21
Iran	204	220	172	340	408	505	508	121	126	124	136	133	138
Israel	109	147	158	190	206	346	376	91	90	86	109	110	101
Saudi-Arabien	57	45	58	126	125	151	163	40	42	40	41	40	49
Pakistan	80	128	122	176	208	207	228	54	50	57	68	48	60
Republik Indien, Sikkim	437	337	295	427	358	302	277	71	64	68	74	72	61
Malaysia + Singapur	73	103	133	158	167	165	205	42	49	51	63	58	65
Volksrepublik China, Tibet	304	239	115	321	408	372	298	91	68	55	82	90	92
Japan	139	209	359	412	584	637	740	157	181	187	214	216	256
Hongkong	53	84	115	154	153	184	227	50	56	57	64	63	68
Australischer Bund	171	266	246	366	427	463	472	100	120	128	123	121	152
Neuseeland	45	53	53	63	66	58	68	15	16	19	18	19	21
Interzonenhandel (4)	191	228	215	406	371	356	585	100	127	159	205	167	

(1) Einschl. Island vom 1.1.70 an.

(2) Einschl. Marokko und Tunesien vom 1.1.70 an.

(3) Einschl. Libyen und Ägypten vom 1.1.70 an.

(4) Alle Angaben dieser Veröffentlichung, auch die der obenstehenden Tabelle, über den Handel der BR Deutschland und der EWG enthalten nicht den in dieser Tabelle aufgeführten Interzonenhandel, d.h. den Handel der BR Deutschland mit den Währungsgebieten der DM-Ost.

TAB. 2

MIO \$

## export

1969							1970						Destination
J	J	A	S	O	N	D	J	F	M	A	M	I	
6 401	6 735	5 107	6 415	7 325	6 657	6 937	6 436	6 616	7 398	7 709	6 915	7 766	<b>TOTAL GÉNÉRAL</b>
3 294	3 584	2 801	3 225	3 729	3 425	3 658	3 284	3 349	3 742	3 828	3 589	3 949	<b>EXTRA-CEE</b>
2 174	2 333	1 824	2 129	2 490	2 269	2 371	2 116	2 203	2 479	2 541	2 396	2 565	<i>dont par zones :</i>
1 067	1 110	901	1 080	1 226	1 145	1 225	1 080	1 139	1 247	1 289	1 187	1 292	<b>Classe 1</b>
350	381	291	314	387	368	379	339	363	424	446	385	433	AELE (1)
594	645	465	564	674	560	570	514	515	602	587	595	609	Autres pays europ. occident.
161	197	166	171	203	177	196	182	186	206	218	230	232	Amérique du Nord
													Autres pays de la classe 1
836	952	737	809	941	864	938	874	849	932	962	883	1 048	<b>Classe 2</b>
198	208	143	164	203	189	214	247	244	269	283	239	308	<b>AOM (2)</b>
96	103	71	83	99	91	98	99	98	103	110	94	115	EAMA
26	26	19	21	26	23	28	25	26	31	30	23	29	DOM
17	19	13	16	21	21	26	20	21	24	27	23	33	TOM
60	60	40	44	56	54	63	64	61	67	67	63	82	Algérie
38	40	26	33	41	36	43	39	38	44	49	36	49	Maroc, Tunisie
61	74	58	64	76	73	78	119	108	119	132	130	144	Autres pays africains (3)
224	247	196	212	249	209	230	210	209	224	240	226	273	Amérique centrale et du Sud
133	157	124	134	157	147	155	146	145	155	153	139	156	Asie occidentale
136	167	143	161	170	163	173	151	143	165	155	150	167	Autres pays de la classe 2
256	267	207	254	264	260	319	260	268	301	296	280	299	<b>Classe 3 (4)</b>
233	245	185	226	233	234	287	225	234	276	260	255	264	Europe orientale (4)
23	22	22	28	31	26	32	35	34	25	35	25	35	Autres pays de la classe 3
28	31	34	33	34	31	30	34	28	30	29	29	37	<b>Divers non classés</b>
													<b>Principaux pays :</b>
298	310	241	258	304	268	312	274	282	306	315	287	319	Royaume-Uni
60	68	48	63	76	71	101	70	64	75	67	67	71	Norvège
165	150	133	174	196	190	188	166	183	188	204	180	198	Suède
41	41	42	42	62	47	55	42	48	68	59	54	59	Finlande
96	98	102	106	118	110	111	105	110	119	123	122	127	Danemark
273	292	225	295	319	306	313	285	311	340	349	323	345	Suisse
135	148	123	148	171	157	155	137	145	165	172	159	175	Autriche
40	45	30	36	41	42	47	40	42	47	54	46	54	Portugal
120	128	89	102	120	122	133	108	121	145	144	119	128	Espagne
84	89	65	77	87	87	81	77	78	91	115	102	115	Yougoslavie
57	61	52	48	55	57	55	56	53	60	65	58	70	Grèce
27	33	24	21	34	30	30	34	40	33	36	27	35	Turquie
100	103	62	88	90	89	118	84	92	107	90	103	98	U.R.S.S.
10	7	7	8	10	12	10	8	9	9	11	10	13	Zone monétaire du DM-Ost
31	33	25	29	34	33	42	33	32	36	41	36	38	Pologne
27	28	33	31	29	32	46	28	31	37	36	31	37	Tchécoslovaquie
19	11	16	20	22	22	25	22	22	29	27	31	28	Hongrie
33	38	29	36	35	35	31	33	33	38	40	28	35	Roumanie
26	26	17	24	28	26	28	26	27	30	34	23	32	Maroc
12	14	10	9	13	10	15	13	12	15	14	12	17	Tunisie
24	30	23	20	22	24	18	21	19	22	23	24	21	Libye
22	31	24	21	22	22	27	23	18	23	25	25	27	Égypte
10	14	8	9	11	10	12	11	11	11	10	9	11	Sénégal
18	19	13	14	18	19	20	19	19	20	23	16	22	Côte-d'Ivoire
10	13	13	11	14	13	17	17	14	14	16	14	17	Nigéria
11	12	8	8	12	11	12	12	12	12	14	11	14	Cameroun
17	20	15	18	23	18	19	19	18	19	23	22	22	Congo (RD)
9	9	5	8	8	7	8	8	8	9	8	8	11	Madagascar
63	80	57	63	84	66	72	69	69	80	85	79	87	Rép. d'Afrique du Sud
529	581	412	502	595	512	517	468	468	544	525	540	540	États-Unis d'Amérique
64	65	52	62	79	67	53	46	48	58	61	55	68	Canada
28	30	23	25	26	27	35	30	26	31	33	28	35	Mexique
8	10	9	10	9	7	8	7	8	10	12	13	12	Colombie
24	30	21	23	28	24	25	21	21	23	26	26	26	Venezuela
14	17	13	13	13	13	10	11	13	11	10	12	13	Pérou
41	40	39	34	43	35	40	39	35	39	37	40	45	Brésil
11	17	10	12	13	14	15	17	13	13	15	12	16	Chili
34	39	33	37	40	34	38	34	41	37	44	36	39	Argentine
7	8	7	8	9	8	8	6	6	8	8	6	7	Irak
38	45	40	39	45	43	48	42	43	48	43	40	50	Iran
30	33	26	27	37	35	37	38	32	41	37	32	31	Israël
12	17	10	12	15	13	13	14	13	13	12	18	18	Arabie Séoudite
17	19	16	22	15	27	25	15	15	18	21	17	23	Pakistan
25	26	21	21	24	22	27	22	22	28	18	22	19	Union Indienne, Sikkim
15	18	13	20	23	19	22	19	19	20	21	19	25	Malaysia + Singapour
19	20	18	19	29	23	30	34	32	24	33	24	34	Chine, Rép. Pop.
56	67	55	65	73	67	73	68	72	76	86	84	86	Japon
19	21	18	19	24	19	21	19	18	26	22	24	23	Hong-Kong
37	43	49	37	40	38	45	39	39	43	42	61	50	Australie
5	7	6	6	6	5	6	7	6	7	5	7	9	Nouvelle-Zélande
46	52	49	58	51	57	76	56	54	56	61			Commerce inter-zones (4)

(1) Incl. Islande à partir du 1.1.70.

(2) Incl. Maroc et Tunisie à partir du 1.1.70.

(3) Incl. Libye et Égypte à partir du 1.1.70.

(4) Le commerce de l'Allemagne (RF) avec la zone monétaire du DM-Est figurant au bas du tableau, est exclu dans toutes les autres données de cette publication relatives au commerce de l'Allemagne (RF) et de la CEE, même celles du présent tableau.



**TAB. 2**  
**EINFUHR-/AUSFUHR-ÜBERSCHUSS**  
**+ = Ausfuhrüberschuß**

MIO \$

	1958	1960	1963	1966	1967	1968	1969	1969				1970	
								I	II	III	IV	I	II
<b>EXTRA-EWG</b>	- 245	+ 39	- 3 048	- 1 337	+ 734	+ 1 725	- 6	- 172	- 67	+ 118	+ 122	- 294	- 302
<i>davon nach Zonen :</i>													
<b>Klasse 1</b>	+ 112	+ 539	- 515	+ 1 807	+ 3 465	+ 4 236	+ 3 370	+ 736	+ 828	+ 889	+ 927	+ 707	+ 708
EFTA (1)	+ 1 362	+ 2 050	+ 1 776	+ 2 754	+ 3 329	+ 3 371	+ 3 295	+ 712	+ 755	+ 851	+ 967	+ 1 001	+ 1 021
Andere westeurop. Länder	+ 309	+ 397	+ 617	+ 1 361	+ 1 545	+ 1 494	+ 1 639	+ 340	+ 509	+ 428	+ 375	+ 414	+ 564
Nordamerika	- 1 337	- 1 744	- 2 630	- 2 029	- 1 570	- 744	- 1 478	- 288	- 385	- 386	- 420	- 677	- 901
Andere Länder der Klasse 1	- 222	- 164	- 276	- 278	+ 163	+ 115	- 86	- 37	- 50	- 4	+ 4	- 32	+ 24
<b>Klasse 2</b>	- 699	- 747	- 2 467	- 3 369	- 3 294	- 3 201	- 4 005	- 1 065	- 1 100	- 896	- 944	- 1 199	- 1 236
AOM (2)	+ 314	+ 219	- 356	- 576	- 490	- 434	- 512	- 121	- 145	- 122	- 124	- 157	- 124
EAMA	- 202	- 349	- 263	- 472	- 382	- 447	- 600	- 148	- 159	- 140	- 154	- 189	- 194
DOM	- 17	- 20	+ 27	+ 61	+ 108	+ 132	+ 164	+ 40	+ 36	+ 45	+ 43	+ 41	+ 48
TOM	- 5	+ 7	- 38	+ 56	+ 43	+ 64	+ 82	+ 21	+ 18	+ 15	+ 28	+ 20	+ 39
Algerien	+ 539	+ 581	- 81	- 221	- 260	- 184	- 158	- 34	- 40	- 42	- 41	- 35	- 7
Marokko, Tunesien	- 65	+ 14	- 87	- 68	- 19	+ 4	+ 30	+ 5	- 21	+ 21	+ 23	+ 6	- 10
Andere Länder Afrikas (3)	- 160	- 137	- 206	- 347	- 236	- 250	- 490	- 139	- 130	- 125	- 97	- 529	- 498
Mittel- u. Südamerika	- 43	- 177	- 701	- 825	- 754	- 353	- 589	- 141	- 173	- 159	- 116	- 150	- 250
Westasien	- 1 110	- 1 012	- 1 308	- 1 378	- 1 614	- 1 708	- 1 633	- 431	- 403	- 359	- 440	- 424	- 451
Andere Länder der Klasse 2	+ 248	+ 175	+ 221	+ 303	+ 416	+ 456	+ 371	+ 53	+ 80	- 111	+ 127	+ 60	+ 87
<b>Klasse 3 (4)</b>	+ 191	+ 109	- 276	- 48	+ 285	+ 403	+ 316	+ 90	+ 126	+ 41	+ 56	+ 116	+ 141
Osteuropa (4)	- 52	+ 17	- 283	- 124	+ 91	+ 251	+ 247	+ 48	+ 115	+ 43	+ 39	+ 97	+ 116
Andere Länder der Klasse 3	+ 243	+ 92	+ 7	+ 77	+ 195	+ 151	+ 69	+ 42	+ 10	+ 1	+ 17	+ 20	+ 25
Verschiedenes, a.n.g.	+ 151	+ 136	+ 209	+ 273	+ 277	+ 288	+ 313	+ 67	+ 79	+ 85	+ 83	+ 82	+ 85
<b>Wichtigste Länder :</b>													
Grossbritannien	+ 138	+ 226	- 472	- 242	+ 145	+ 131	- 224	- 27	- 56	- 34	- 106	- 86	- 127
Norwegen	+ 221	+ 216	+ 203	+ 232	+ 232	+ 155	+ 184	+ 23	+ 28	+ 44	+ 87	+ 34	+ 8
Schweden	+ 218	+ 229	+ 160	+ 173	+ 251	+ 252	+ 226	+ 55	+ 47	+ 40	+ 84	+ 119	+ 69
Finnland	+ 24	+ 41	- 39	+ 27	+ 35	- 32	- 28	+ 16	+ 4	+ 84	+ 10	+ 27	+ 20
Dänemark	+ 64	+ 253	+ 214	+ 401	+ 438	+ 431	+ 554	+ 120	+ 127	+ 151	+ 156	+ 157	+ 192
Schweiz	+ 455	+ 693	+ 1 161	+ 1 238	+ 1 313	+ 1 400	+ 1 544	+ 332	+ 358	+ 399	+ 456	+ 489	+ 540
Österreich	+ 158	+ 281	+ 380	+ 724	+ 726	+ 728	+ 709	+ 146	+ 174	+ 177	+ 211	+ 200	+ 234
Portugal	+ 109	+ 154	+ 129	+ 228	+ 221	+ 273	+ 302	+ 71	+ 77	+ 73	+ 80	+ 83	+ 102
Spanien	+ 21	- 89	+ 270	+ 750	+ 702	+ 614	+ 670	+ 130	+ 200	+ 194	+ 148	+ 146	+ 179
Jugoslawien	+ 51	+ 129	+ 14	+ 108	+ 259	+ 322	+ 376	+ 68	+ 112	+ 95	+ 106	+ 80	+ 172
Griechenland	+ 121	+ 138	+ 230	+ 332	+ 329	+ 315	+ 354	+ 89	+ 107	+ 81	+ 78	+ 91	+ 115
Türkei	+ 57	+ 84	+ 16	+ 56	+ 88	+ 107	+ 102	+ 33	+ 34	+ 39	+ 6	+ 39	+ 38
Währungsgebiete der DM-Ost	+ 2	- 6	- 10	+ 23	- 2	- 44	- 64	- 18	- 12	- 23	- 11	- 8	- 4
Sowjetunion	+ 66	- 20	- 209	- 365	- 253	- 83	+ 152	+ 18	+ 85	+ 11	+ 37	+ 46	+ 76
Polen	+ 17	- 1	- 26	- 6	+ 23	+ 82	+ 37	+ 6	+ 14	+ 9	+ 8	+ 17	+ 9
Tschechoslowakei	+ 6	+ 6	+ 31	+ 82	+ 41	+ 70	+ 34	+ 14	+ 3	+ 11	+ 5	+ 6	+ 17
Ungarn	+ 2	+ 31	+ 18	+ 13	0	+ 5	- 38	+ 4	- 11	- 14	- 17	+ 9	+ 9
Rumänien	- 13	- 6	- 17	+ 38	+ 195	+ 144	+ 101	+ 19	+ 32	+ 36	+ 15	+ 21	+ 6
Marokko	- 57	- 37	- 65	- 84	- 39	- 31	- 27	- 14	- 29	+ 13	+ 3	- 10	- 24
Tunesien	- 7	+ 51	- 22	+ 15	+ 19	+ 35	+ 57	+ 19	+ 8	+ 9	+ 21	+ 17	+ 14
Libyen	+ 33	+ 65	- 121	- 577	- 657	- 1 002	- 1 288	- 293	- 312	- 319	- 363	- 403	- 405
Ägypten	+ 84	+ 113	+ 90	+ 102	+ 60	+ 86	+ 106	+ 2	+ 3	+ 55	+ 46	+ 28	+ 21
Senegal	.	+ 16	+ 12	- 11	0	+ 8	+ 36	+ 8	- 1	+ 12	+ 16	+ 12	+ 10
Elfenbein-Küste	- 19	- 59	- 84	- 75	- 117	- 161	- 117	- 43	- 42	- 31	- 46	- 46	- 38
Nigeria	- 42	- 50	- 80	- 125	- 126	- 26	- 154	- 40	- 41	- 41	- 33	- 40	- 5
Kamerun	- 45	- 41	- 49	- 21	- 19	- 33	- 46	- 14	- 9	- 11	- 12	- 16	- 57
Kongo (Demokr. Rep.)	- 297	- 189	- 330	- 305	- 350	- 419	- 90	- 104	- 112	- 112	- 141	- 135	
Madagaskar	+ 5	+ 9	+ 23	+ 32	+ 46	+ 64	+ 52	+ 16	+ 16	+ 11	+ 9	+ 10	+ 13
Republik Südafrika	+ 40	+ 51	+ 22	+ 90	+ 197	+ 191	+ 260	+ 62	+ 43	+ 70	+ 84	+ 91	+ 98
Vereinigte Staaten	- 1 144	- 1 588	- 2 488	- 1 924	- 1 474	- 624	- 1 368	- 258	- 374	- 342	- 396	- 582	- 788
Kanada	- 193	- 157	- 142	- 105	- 96	- 120	- 110	- 30	- 11	- 44	- 25	- 94	- 113
Mexiko	+ 15	+ 4	+ 13	+ 74	+ 103	+ 178	+ 162	+ 35	+ 41	+ 41	+ 44	+ 51	+ 64
Kolumbien	- 1	- 17	- 21	- 8	- 57	- 34	- 51	- 13	- 15	- 6	- 18	- 11	- 7
Venezuela	+ 26	+ 28	+ 129	+ 53	+ 3	+ 49	+ 58	+ 6	+ 21	+ 19	- 12	- 2	+ 13
Peru	- 29	- 93	- 73	- 54	- 52	- 101	- 115	- 40	- 29	- 20	- 26	- 28	- 59
Brasilien	+ 24	- 6	- 104	- 251	- 192	- 141	- 273	- 37	- 58	- 96	- 81	- 75	- 79
Chile	- 55	- 45	- 40	- 146	- 160	- 155	- 263	- 43	- 60	- 91	- 70	- 72	- 126
Argentinien	- 49	- 109	- 316	- 431	- 461	- 262	- 249	- 67	- 93	- 46	- 42	- 37	- 110
Irak	- 305	- 369	- 415	- 294	- 392	- 560	- 528	- 140	- 145	- 122	- 121	- 141	- 131
Iran	- 37	- 60	- 207	- 144	- 18	+ 18	- 27	- 15	- 3	- 3	- 5	- 14	- 14
Israel	+ 79	+ 89	+ 48	+ 62	+ 81	+ 187	+ 190	+ 27	+ 35	+ 60	+ 68	+ 50	+ 44
Saudi-Arabien	- 265	- 297	- 225	- 432	- 519	- 517	- 587	- 143	- 125	- 137	- 173	- 121	- 161
Pakistan	+ 13	+ 48	+ 32	+ 66	+ 108	+ 91	+ 106	+ 20	+ 23	+ 28	+ 37	+ 11	+ 34
Republik Indien Sikkim	+ 334	+ 225	+ 143	+ 268	+ 214	+ 134	+ 81	+ 19	+ 15	+ 23	+ 23	+ 20	+ 11
Malaysia + Singapur	+ 107	- 183	- 74	- 26	- 10	- 24	- 54	- 18	- 11	- 14	- 12	- 16	- 13
Volksrepublik China, Tibet	+ 197	+ 92	+ 10	+ 73	+ 185	+ 146	+ 31	+ 31	- 2	+ 14	+ 15	+ 22	+ 25
Japan	+ 22	+ 46	+ 23	+ 116	+ 46	+ 16	- 149	- 19	- 41	- 41	- 49	- 62	- 57
Hongkong	+ 34	+ 76	+ 44	- 3	+ 22	+ 30	+ 2	- 3	+ 4	- 7	+ 8	- 6	+ 3
Australischer Bund	- 211	- 152	- 200	- 136	- 29	+ 5	- 102	- 53	- 16	- 15	- 17	- 37	+ 11
Neuseeland	- 73	- 109	- 121	- 117	- 51	- 65	- 95	- 27	- 37	- 18	- 14	- 23	- 27
Interzonenhandel (4)	- 13	- 39	- 41	+ 70	+ 55	- 4	+ 183	+ 13	+ 28	+ 60	+ 86	+ 68	

(1) Einschl. Island vom 1.1.70 an.

(2) Einschl. Marokko und Tunesien vom 1.1.70 an.

(3) Einschl. Libyen und Ägypten vom 1.1.70 an.

(4) Alle Angaben dieser Veröffentlichung, auch die der obenstehenden Tabelle, über den Handel der BR Deutschland und der EWG enthalten nicht den in dieser Tabelle aufgeführten Interzonenhandel, d.h. den Handel der BR Deutschland mit den Währungsgebieten der DM-Ost.

TAB. 2

BALANCE COMMERCIALE  
+ = excédent d'exportationsRÉSUMÉ GÉNÉRAL  
du Commerce de la CEE

MIO \$

1969							1970							
J	J	A	S	O	N	D	J	F	M	A	M	J		
-	78	+ 324	- 58	- 140	+ 93	+ 17	+ 22	- 380	- 49	+ 134	- 131	- 147	- 51	<b>EXTRA-CEE</b>
														<i>dont par zones:</i>
														<b>Classe 1</b>
														AELE (1)
														Autres pays europ. occident.
														Amérique du Nord
														Autres pays de la classe 1
														<b>Classe 2</b>
														AOM (2)
														EAMA
														DOM
														TOM
														Algérie
														Maroc, Tunisie
														Autres pays africains (3)
														Amérique centrale et du Sud
														Asie occidentale
														Autres pays de la classe 2
														<b>Classe 3 (4)</b>
														Europe orientale (4)
														Autres pays de la classe 3
														<b>Divers non classés</b>
														<b>Principaux pays :</b>
														Royaume-Uni
														Norvège
														Suède
														Finlande
														Danemark
														Suisse
														Autriche
														Portugal
														Espagne
														Yougoslavie
														Grèce
														Turquie
														U.R.S.S.
														Zone monétaire du DM-Ost
														Pologne
														Tchécoslovaquie
														Hongrie
														Roumanie
														Maroc
														Tunisie
														Libye
														Égypte
														Sénégal
														Côte-d'Ivoire
														Nigeria
														Cameroun
														Congo (RD)
														Madagascar
														Rép. d'Afrique du Sud
														États-Unis d'Amérique
														Canada
														Mexique
														Colombie
														Venezuela
														Pérou
														Brésil
														Chili
														Argentine
														Irak
														Iran
														Israël
														Arabie Saoudite
														Pakistan
														Union Indienne, Sikkim
														Malaysia + Singapour
														Chine, Rép. Pop.
														Japon
														Hong-Kong
														Australie
														Nouvelle-Zélande
														Commerce inter-zones (4)

(1) Incl. Islande à partir du 1.1.70.

(2) Incl. Maroc et Tunisie à partir du 1.1.70.

(3) Incl. Libye et Égypte à partir du 1.1.70.

(4) Le commerce de l'Allemagne (RF) avec la zone monétaire du DM-Est, figurant au bas du tableau, est exclu dans toutes les autres données de cette publication relatives au commerce de l'Allemagne (RF) et de la CEE, même celles du présent tableau.

2

**ZUSAMMENFASSUNG DES HANDELS  
der EWG nach Warenkategorien**

**TAB. 3  
EWG-CEE  
import**

Mio \$

CST- Waren- klasse Teil oder Abschnitt 1)	Warenbenennung	1958	1960	1963	1966	1967	1968	1969	1968	1969				1970
									IV	I	II	III	IV	I
<b>0 — 9</b>	<b>EINFUHR INTRA-EWG INSGESAMT</b>	<b>6 786</b>	<b>10 151</b>	<b>15 708</b>	<b>22 918</b>	<b>24 163</b>	<b>28 407</b>	<b>36 334</b>	<b>8 198</b>	<b>8 472</b>	<b>9 167</b>	<b>8 662</b>	<b>9 942</b>	<b>10 031</b>
<b>0 + 1</b>	<b>NAHRUNGS- UND GENUSSMITTEL</b>	<b>909</b>	<b>1 297</b>	<b>1 867</b>	<b>2 825</b>	<b>3 091</b>	<b>3 730</b>	<b>4 837</b>	<b>1 113</b>	<b>1 115</b>	<b>1 310</b>	<b>1 142</b>	<b>1 266</b>	<b>1 234</b>
<b>0</b>	<b>Nahrungsmittel</b>	<b>828</b>	<b>1 181</b>	<b>1 670</b>	<b>2 554</b>	<b>2 814</b>	<b>3 406</b>	<b>4 472</b>	<b>1 008</b>	<b>1 034</b>	<b>1 213</b>	<b>1 054</b>	<b>1 167</b>	<b>1 141</b>
00	Lebende Tiere	27	69	92	97	164	235	324	80	67	75	83	99	88
01	Fleisch und Fleischwaren	76	153	259	421	489	677	800	197	181	187	209	223	222
02	Molkereierzeugnisse und Eier	176	228	254	377	419	528	662	165	166	169	146	181	161
03	Fisch und Fischwaren	36	43	62	96	103	117	133	38	32	30	30	40	38
04	Getreide und Getreideerzeugnisse	93	131	201	403	426	533	829	169	209	266	152	201	222
05	Obst und Gemüse	314	414	569	801	835	853	1 074	212	227	319	285	244	237
06	Zucker und Zuckerwaren	11	26	61	72	66	78	141	19	26	48	36	30	36
07	Kaffee, Tee, Kakao, Gewürze und Waren daraus	34	35	56	99	122	155	209	55	50	47	48	64	56
08	Futtermittel, ausgen. ungemahlene Getreide	40	59	84	138	141	166	218	56	55	52	46	64	59
09	Verschiedene Nahrungsmittelzubereitungen	14	18	31	48	51	61	79	15	20	21	19	14	22
<b>1</b>	<b>Getränke und Tabak</b>	<b>81</b>	<b>117</b>	<b>197</b>	<b>271</b>	<b>277</b>	<b>324</b>	<b>365</b>	<b>105</b>	<b>81</b>	<b>97</b>	<b>87</b>	<b>99</b>	<b>93</b>
11	Getränke	63	82	134	180	169	194	234	61	54	57	53	70	63
12	Tabak und Tabakwaren	18	35	64	91	108	129	131	44	28	40	34	24	30
<b>3</b>	<b>MINERALISCHE BRENNSTOFFE</b>	<b>745</b>	<b>835</b>	<b>970</b>	<b>1 023</b>	<b>1 164</b>	<b>1 336</b>	<b>1 477</b>	<b>381</b>	<b>384</b>	<b>360</b>	<b>355</b>	<b>378</b>	<b>415</b>
32	Kohle, Koks und Briketts	540	588	647	538	549	597	605	169	154	147	152	153	143
33	Erdöl und Erdöldestillationserzeugnisse	173	227	289	464	568	641	719	182	190	177	173	179	219
34	Erdgas und Industriegase	23	19	26	24	41	90	152	28	39	36	31	46	52
35	Elektrischer Strom	8	2	5	4	4	4	2	0	1	0	0	0	0
<b>2 + 4</b>	<b>ROHSTOFFE</b>	<b>622</b>	<b>994</b>	<b>1 204</b>	<b>1 700</b>	<b>1 685</b>	<b>1 842</b>	<b>2 213</b>	<b>519</b>	<b>523</b>	<b>552</b>	<b>530</b>	<b>609</b>	<b>607</b>
<b>2</b>	<b>Rohstoffe, ausgen. mineralische Brennstoffe</b>	<b>589</b>	<b>945</b>	<b>1 146</b>	<b>1 601</b>	<b>1 575</b>	<b>1 705</b>	<b>2 035</b>	<b>480</b>	<b>485</b>	<b>508</b>	<b>487</b>	<b>557</b>	<b>555</b>
21	Häute, Felle und Pelzfelle, roh	31	54	58	89	84	88	99	24	29	27	20	23	26
22	Ölsaaten und Ölrüchse	6	5	12	17	19	19	37	9	11	6	9	11	10
23	Rohkautschuk, natürl., synthet. oder regeneriert	4	19	46	72	76	89	122	26	28	33	28	33	33
24	Holz und Kork	40	72	82	88	90	99	104	25	20	29	27	27	21
25	Zellstoff und Papierabfälle	16	26	29	41	43	50	63	14	14	16	15	19	19
26	Spinnstoffe und Abfälle von Spinnstoffen	163	236	344	416	345	402	506	118	126	133	112	135	132
27	Natürliche Düngemittel u. mineral. Rohstoffe	79	109	151	199	215	233	264	62	57	71	69	67	59
28	Erze und Metallabfälle	163	312	275	463	474	476	560	122	123	137	146	154	165
29	Tierische und pflanzliche Rohstoffe, a.n.g.	87	112	152	214	228	245	282	78	76	58	60	88	91
<b>4</b>	<b>Tierische und pflanzliche Fette und Öle</b>	<b>33</b>	<b>49</b>	<b>57</b>	<b>99</b>	<b>110</b>	<b>136</b>	<b>178</b>	<b>39</b>	<b>38</b>	<b>44</b>	<b>43</b>	<b>53</b>	<b>53</b>
41	Tierische Fette und Öle	13	15	18	31	25	23	32	6	6	7	8	11	10
42	Pflanzliche Öle	13	22	25	38	48	69	94	21	20	24	24	27	28
43	Öle und Fette, verarbeitet und Wachse	7	12	15	29	36	44	52	12	12	13	12	15	15
<b>7</b>	<b>MASCHINEN UND FAHRZEUGE</b>	<b>1 514</b>	<b>2 237</b>	<b>4 369</b>	<b>6 249</b>	<b>6 568</b>	<b>7 623</b>	<b>9 981</b>	<b>2 213</b>	<b>2 277</b>	<b>2 568</b>	<b>2 344</b>	<b>2 722</b>	<b>2 806</b>
71	Nichtelektrische Maschinen	742	1 049	1 949	2 716	2 964	3 285	4 020	944	911	1 037	980	1 093	1 122
72	Elektrische Maschinen und Apparate	328	513	1 023	1 402	1 499	1 723	2 280	504	510	565	553	652	653
73	Fahrzeuge	444	674	1 391	2 042	2 100	2 560	3 602	744	856	961	808	977	1 031
<b>5 6, 8</b>	<b>ANDERE INDUSTRIELLE ERZEUGNISSE</b>	<b>2 944</b>	<b>4 722</b>	<b>6 903</b>	<b>10 876</b>	<b>11 330</b>	<b>13 595</b>	<b>17 456</b>	<b>3 883</b>	<b>4 094</b>	<b>4 304</b>	<b>4 209</b>	<b>4 833</b>	<b>4 889</b>
<b>5</b>	<b>Chemische Erzeugnisse</b>	<b>486</b>	<b>746</b>	<b>1 131</b>	<b>1 919</b>	<b>2 213</b>	<b>2 719</b>	<b>3 397</b>	<b>760</b>	<b>811</b>	<b>857</b>	<b>816</b>	<b>911</b>	<b>949</b>
51	Chemische Grundstoffe und Verbindungen	176	282	384	634	732	917	1 120	252	269	285	265	302	320
52	Mineralteere und Destillationserzeugnisse	7	17	11	14	19	21	20	5	5	5	5	5	5
53	Farb- und Gerbstoffe	36	63	98	150	166	194	244	54	56	63	59	65	63
54	Medizinische und pharmazeutische Erzeugnisse	32	56	81	144	167	208	290	61	71	69	72	78	85
55	Kosmetika, Seifen, Putz-, Wasch- u. Reinigungsm.	41	48	81	140	163	193	233	51	56	62	55	60	63
56	Chemische Düngemittel	66	79	106	137	159	188	180	54	48	37	46	46	43
57	Sprengstoffe	7	7	8	11	12	12	17	4	3	5	5	4	4
58	Kunststoffe, regen. Zellulose und Kunstharze	65	119	217	440	518	654	882	189	206	222	214	239	250
59	Chemische Erzeugnisse, a.n.g.	49	75	137	243	276	325	413	88	97	109	95	111	116
<b>6</b>	<b>Bearb. Waren nach Beschaffenheit gegliedert</b>	<b>1 975</b>	<b>3 218</b>	<b>4 463</b>	<b>6 607</b>	<b>6 642</b>	<b>7 843</b>	<b>10 028</b>	<b>2 229</b>	<b>2 324</b>	<b>2 494</b>	<b>2 377</b>	<b>2 822</b>	<b>2 815</b>
61	Leder, Lederwaren und zugerichtete Pelzfelle	42	64	103	163	138	170	215	49	52	57	49	57	49
62	Kautschukwaren, a.n.g.	40	70	121	208	224	262	334	76	77	82	79	95	94
63	Holz- und Korkwaren, ausgen. Möbel	35	47	79	133	134	156	190	48	44	50	44	52	48
64	Papier, Pappe und Waren daraus	82	127	186	336	372	480	631	140	148	156	152	175	180
65	Garne, Gewebe und Textilwaren	452	704	1 190	1 713	1 595	1 977	2 493	574	613	636	569	676	653
66	Waren aus mineralischen Stoffen, a.n.g.	168	273	400	617	643	752	949	218	211	248	230	259	230
67	Eisen und Stahl	764	1 295	1 545	1 936	2 070	2 273	2 911	617	664	692	691	864	905
68	NE-Metalle	198	364	428	844	785	999	1 327	275	299	324	328	376	388
69	Metallwaren	144	221	409	619	678	762	965	224	215	247	234	269	266
<b>8</b>	<b>Verschiedene bearbeitete Waren</b>	<b>483</b>	<b>759</b>	<b>1 309</b>	<b>2 351</b>	<b>2 476</b>	<b>3 033</b>	<b>4 031</b>	<b>894</b>	<b>959</b>	<b>952</b>	<b>1 016</b>	<b>1 099</b>	<b>1 125</b>
81	San. u. hyg. Art., Heizkessel f. Zentralh., Beleucht.	21	34	58	105	115	144	190	46	42	46	45	57	51
82	Möbel	16	41	92	186	208	288	407	93	98	107	90	111	101
83	Reisartikel, Täschnerwaren und dergleichen	6	10	19	36	34	41	55	13	13	13	13	15	16
84	Bekleidung	112	180	387	758	725	905	1 284	261	311	286	342	344	388
85	Schuhe	29	54	104	204	213	273	345	63	103	70	99	73	113
86	Feinmech., optische u. photochem. Erzeugn. Uhren	78	116	249	362	418	483	609	141	137	156	148	168	161
89	Bearbeitete Waren, a.n.g.	171	222	400	694	764	893	1 137	272	254	273	280	330	294
<b>9</b>	<b>WAREN U. VORGÄNGE, NICHT NACH BESCH. GEGL.</b>	<b>52</b>	<b>66</b>	<b>396</b>	<b>244</b>	<b>326</b>	<b>281</b>	<b>370</b>	<b>88</b>	<b>79</b>	<b>74</b>	<b>83</b>	<b>133</b>	<b>79</b>

1) In den Summen der Abschnitte sind vertrauliche Angaben nicht enthalten.



TAB. 3  
EWG-CEE

RÉSUMÉ DU COMMERCE  
de la CEE par catégories de produits

import

Mio \$

1958	1960	1963	1966	1967	1968	1969	1968	1969				1970	Dénomination des produits	Classe, section, division-CST 1)
							IV	I	II	III	IV	I		
16 098	19 440	24 653	30 707	30 775	33 548	39 245	9 061	9 074	9 975	9 489	10 688	10 671	<b>IMPORTATIONS EXTRA-CEE TOTAL</b>	0 — 9
4 020	4 178	5 214	6 521	6 262	6 092	6 654	1 667	1 561	1 704	1 511	1 871	1 747	<b>PROD. ALIMENT., BOISSONS, TABACS</b>	0 + 1
3 365	3 642	4 673	5 915	5 712	5 610	6 039	1 521	1 433	1 547	1 355	1 700	1 582	<b>Produits alimentaires</b>	0
163	202	235	304	279	272	383	65	85	111	90	96	89	Animaux vivants	00
208	243	403	644	630	503	627	139	138	164	150	175	159	Viandes et préparations de viandes	01
181	214	203	179	158	119	110	31	29	28	26	28	34	Produits laitiers, œufs	02
123	163	246	302	303	330	342	103	80	77	80	105	89	Poissons et préparations de poissons	03
752	856	1 040	1 346	1 171	1 151	978	288	219	231	265	262	219	Céréales et produits à base de céréales	04
811	817	1 096	1 393	1 399	1 369	1 546	396	389	408	295	454	414	Fruits et légumes	05
126	149	252	136	131	119	110	35	28	29	19	35	41	Sucres et préparations à base de sucre	06
826	744	767	941	983	1 075	1 188	290	296	292	255	345	339	Café, thé, cacao, épices et produits dérivés	07
155	213	406	654	639	659	729	173	163	203	169	194	193	Aliments pour animaux, frais; déchets alimentaires	08
22	16	20	18	17	17	23	5	6	6	5	6	7	Préparations alimentaires diverses	09
655	537	541	606	551	481	615	146	128	157	156	171	163	<b>Boissons et tabacs</b>	1
439	318	245	275	197	192	251	58	53	60	55	81	79	Boissons	11
218	219	295	329	353	288	362	87	75	97	101	90	84	Tabacs bruts et manufacturés	12
2 773	2 666	3 905	4 673	5 441	6 034	6 475	1 616	1 604	1 611	1 554	1 709	1 767	<b>PRODUITS ÉNERGÉTIQUES</b>	3
583	291	520	376	339	292	347	78	85	82	78	102	116	Charbon, coques et agglomérés	32
2 183	2 369	3 336	4 293	5 067	5 735	6 106	1 538	1 509	1 529	1 468	1 600	1 638	Pétroles et dérivés	33
1	1	1	8	10	10	13	3	3	3	3	4	5	Gaz naturels et gaz d'usine	34
4	7	13	28	27	22	23	5	7	9	5	2	8	Energie électrique	35
4 777	5 881	6 011	7 164	6 750	7 219	8 255	1 925	1 948	2 099	2 018	2 187	2 154	<b>MATIÈRES PREMIÈRES</b>	2 + 4
4 439	5 445	5 596	6 727	6 311	6 836	7 810	1 829	1 841	1 978	1 923	2 065	2 018	<b>Mat. prem. autres que les combus. minéraux</b>	2
235	307	361	474	389	413	520	115	146	128	118	127	135	Peaux et pelleteries brutes	21
472	550	589	816	749	748	731	227	186	197	143	205	215	Graines, noix, amandes oléagineuses et farines	22
283	432	305	298	270	263	349	74	77	87	87	98	95	Caoutchouc brut, naturel, synthétique et régénéré	23
574	727	876	986	918	1 016	1 236	283	231	301	363	341	258	Bois et liège	24
286	359	436	537	540	582	714	158	170	182	175	187	193	Pâtes à papier et déchets de papier	25
1 383	1 589	1 591	1 564	1 390	1 345	1 464	346	406	405	321	333	394	Fibres textiles et déchets d'articles textiles	26
292	335	370	549	550	627	705	163	164	175	181	184	164	Produits minéraux non métallifères, n.d.a.	27
505	965	840	1 230	1 249	1 567	1 794	385	388	430	469	506	474	Minerais et déchets de métaux	28
166	178	205	270	255	259	296	168	72	73	67	84	90	Matières brutes animales ou végétales n.d.a.	29
338	436	415	437	438	383	444	95	107	121	95	121	136	<b>Corps gras, graisses et huiles anim. ou végét.</b>	4
91	95	76	105	95	73	91	21	18	26	19	28	32	Corps gras, graisses et huiles d'origine animale	41
229	300	325	317	328	294	335	72	85	91	71	89	100	Huiles d'origine végétale	42
15	15	13	15	16	16	18	4	4	5	5	5	5	Huiles et graisses élaborées : cire anim. ou végétale	43
1 383	2 028	3 151	3 747	3 984	4 590	5 616	1 239	1 260	1 502	1 319	1 519	1 561	<b>MACHINES ET MATÉRIEL DE TRANSPORT</b>	7
800	1 125	1 845	2 147	2 223	2 472	3 044	674	640	810	755	839	850	Machines non électriques	71
228	326	689	867	898	1 004	1 339	278	283	342	336	378	386	Machines et appareils électriques	72
355	569	609	721	865	1 110	1 212	285	338	347	225	302	325	Matériel de transport	73
3 074	4 571	5 505	7 879	7 714	9 050	11 557	2 492	2 541	2 889	2 893	3 232	3 313	<b>AUTRES PRODUITS INDUSTRIELS</b>	5, 6, 8
614	907	1 070	1 435	1 535	1 755	2 129	471	457	555	534	579	625	<b>Produits chimiques</b>	5
223	351	444	592	636	714	901	193	192	227	231	253	280	Éléments et composés chimiques	51
16	23	15	22	25	24	23	7	5	6	7	4	7	Goudrons minér., dériv. chim. bruts de combust.	52
47	79	90	109	109	122	142	32	32	37	35	37	38	Matières colorantes et produits tannants	53
78	94	127	191	222	245	294	65	67	75	67	85	90	Produits médicaux et pharmaceutiques	54
44	53	68	89	90	105	117	27	25	34	29	29	32	Prod. aromatiques, prod. de toilette et d'entretien	55
13	18	19	22	30	38	49	10	9	13	15	12	11	Engrais manufacturés	56
2	5	4	6	7	10	12	4	2	3	3	4	3	Explosifs	57
97	141	142	205	201	247	298	70	60	84	75	79	81	Mat. plastiques, cellulose régénérée, résines artif.	58
94	142	157	199	213	250	288	62	64	76	71	76	84	Produits chimiques n.d.a.	59
2 021	2 998	3 600	5 059	4 798	5 737	7 406	1 577	1 640	1 831	1 847	2 087	2 143	<b>Articles manufacturés classés par matières</b>	6
55	75	105	150	124	160	219	48	47	52	62	57	49	Cuir et peaux tannés et art., pelleteries apprêtées	61
33	53	88	102	96	113	139	30	29	34	35	40	43	Articles en caoutchouc, n.d.a.	62
41	52	70	98	90	114	141	33	30	36	37	37	36	Articles en bois et liège, sauf les meubles	63
235	311	470	605	564	647	786	170	180	203	196	207	208	Papier, carton et articles en papier ou carton	64
291	412	529	633	563	646	819	177	191	202	195	231	230	Fils, tissus, articles confectionnés en textiles, etc...	65
214	268	371	578	560	689	850	195	206	234	190	220	174	Art. en matières minérales sauf en métaux, n.d.a.	66
289	449	601	549	559	648	1 000	182	192	232	244	333	384	Fonte, fer et acier	67
722	1 185	130	2 028	1 950	2 376	3 045	650	679	734	786	845	905	Métaux non ferreux	68
87	131	230	310	289	322	406	91	86	103	101	116	117	Articles manufacturés en métal	69
439	666	835	1 385	1 381	1 558	2 023	444	444	503	513	566	544	<b>Articles manufacturés divers</b>	8
9	15	31	40	42	44	53	13	11	13	13	16	14	App. sanitaires, art. hygiène, chauffage, éclairage	81
8	18	35	65	58	66	83	20	19	21	18	25	22	Meubles	82
2	3	8	11	10	11	15	3	3	4	4	5	4	Articles de voyage, sacs à main et similaires	83
57	83	175	325	276	321	482	94	103	112	133	134	139	Vêtements	84
11	18	33	50	45	53	70	12	21	17	18	14	21	Chaussures	85
114	156	270	437	465	511	623	140	133	161	154	175	170	App. scientif., photocopie, optique, horlogerie	86
123	166	282	458	483	551	700	161	154	176	172	198	174	Articles manufacturés, n.d.a.	89
71	115	868	723	624	564	689	123	159	169	192	170	129	<b>PRODUITS ET TRANSACTIONS NON CLASSÉS AILLEURS</b>	9

1) Les totaux par divisions ne comprennent pas les données confidentielles.

TAB. 3  
EWG-CEE  
export

Mio \$

CST- Waren- klasse Teil oder Abschnitt 1)	Warenbenennung	1958	1960	1963	1966	1967	1968	1969	1968	1969					1970
		IV	I	II	III	IV	I								
<b>0 — 9</b>	<b>AUSFUHR INTRA-EWG INSGESAMT</b>	<b>6 862</b>	<b>10 240</b>	<b>15 925</b>	<b>23 228</b>	<b>24 509</b>	<b>28 914</b>	<b>36 465</b>	<b>8 382</b>	<b>8 497</b>	<b>9 169</b>	<b>8 640</b>	<b>10 112</b>	<b>10 074</b>	
<b>0 + 1</b>	<b>NAHRUNGS- UND GENUSSMITTEL</b>	<b>929</b>	<b>1 291</b>	<b>1 863</b>	<b>2 787</b>	<b>3 116</b>	<b>3 779</b>	<b>4 860</b>	<b>1 136</b>	<b>1 113</b>	<b>1 301</b>	<b>1 141</b>	<b>1 302</b>	<b>1 214</b>	
<b>0</b>	<b>Nahrungsmittel</b>	<b>806</b>	<b>1 174</b>	<b>1 682</b>	<b>2 534</b>	<b>2 851</b>	<b>3 467</b>	<b>4 509</b>	<b>1 039</b>	<b>1 032</b>	<b>1 212</b>	<b>1 059</b>	<b>1 207</b>	<b>1 127</b>	
00	Lebende Tiere	26	68	92	92	163	235	323	81	64	74	86	98	88	
01	Fleisch und Fleischwaren	73	168	265	434	507	693	799	197	177	189	212	221	223	
02	Molkereierzeugnisse und Eier	183	237	268	384	441	521	668	158	165	165	157	182	162	
03	Fisch und Fischwaren	37	43	62	97	104	117	134	37	32	31	31	41	37	
04	Getreide und Getreideerzeugnisse	87	125	200	391	435	606	876	202	221	270	159	226	213	
05	Obst und Gemüse	294	404	556	773	824	839	1 052	218	221	310	267	255	229	
06	Zucker und Zuckerwaren	9	29	64	71	66	84	155	26	31	57	31	36	39	
07	Kaffee, Tee, Kakao, Gewürze und Waren daraus	32	33	53	97	119	154	209	55	49	47	48	65	56	
08	Futtermittel, ausgen. ungemahltes Getreide	40	59	85	141	139	159	213	42	53	48	49	64	59	
09	Verschiedene Nahrungsmittelzubereitungen	15	20	34	50	54	60	79	15	18	21	20	20	22	
<b>1</b>	<b>Getränke und Tabak</b>	<b>80</b>	<b>117</b>	<b>181</b>	<b>253</b>	<b>265</b>	<b>312</b>	<b>351</b>	<b>97</b>	<b>81</b>	<b>90</b>	<b>82</b>	<b>95</b>	<b>87</b>	
11	Getränke	57	80	130	177	177	199	237	62	55	59	53	70	64	
12	Tabak und Tabakwaren	22	32	51	76	88	113	111	35	26	31	29	26	23	
<b>3</b>	<b>MINERALISCHE BRENNSTOFFE</b>	<b>783</b>	<b>874</b>	<b>1 074</b>	<b>1 115</b>	<b>1 205</b>	<b>1 364</b>	<b>1 502</b>	<b>381</b>	<b>364</b>	<b>354</b>	<b>371</b>	<b>413</b>	<b>465</b>	
32	Kohle, Koks und Briketts	544	578	656	542	535	579	586	161	143	140	142	161	168	
33	Erdöl und Erdöldestillationserzeugnisse	219	274	385	543	610	685	773	187	185	183	198	207	240	
34	Erdgas und Industriegase	11	17	24	23	45	94	134	31	34	29	29	42	55	
35	Elektrischer Strom	7	5	7	6	12	7	8	2	2	2	2	2	3	
<b>2 + 4</b>	<b>ROHSTOFFE</b>	<b>584</b>	<b>964</b>	<b>1 186</b>	<b>1 668</b>	<b>1 655</b>	<b>1 824</b>	<b>2 161</b>	<b>516</b>	<b>505</b>	<b>539</b>	<b>515</b>	<b>597</b>	<b>598</b>	
<b>2</b>	<b>Rohstoffe, ausgen. mineralische Brennstoffe</b>	<b>555</b>	<b>924</b>	<b>1 134</b>	<b>1 574</b>	<b>1 547</b>	<b>1 690</b>	<b>1 982</b>	<b>477</b>	<b>467</b>	<b>494</b>	<b>472</b>	<b>546</b>	<b>547</b>	
21	Häute, Felle und Pelzfelle, roh	30	56	61	93	87	90	99	24	30	26	20	23	27	
22	Ölsaaten und Ölfrüchte	5	6	11	19	19	22	43	9	11	6	12	13	9	
23	Rohkautschuk, natürl., synthet. oder regeneriert	3	17	48	64	65	78	110	23	25	28	26	30	30	
24	Holz und Kork	43	75	83	91	92	102	106	27	21	29	27	28	24	
25	Zellstoff und Papierabfälle	13	23	28	40	42	49	62	13	13	16	14	19	18	
26	Spinnstoffe und Abfälle von Spinnstoffen	159	244	351	384	365	420	523	123	131	136	118	138	132	
27	Natürliche Düngemittel u. mineral Rohstoffe	79	105	135	188	205	223	240	59	50	63	62	65	55	
28	Erze und Metallabfälle	150	296	268	455	448	465	522	119	112	129	138	143	166	
29	Tierische und pflanzliche Rohstoffe, a.n.g.	85	109	146	208	222	241	273	78	73	60	55	85	86	
<b>4</b>	<b>Tierische und pflanzliche Fette und Öle</b>	<b>29</b>	<b>40</b>	<b>53</b>	<b>94</b>	<b>107</b>	<b>134</b>	<b>178</b>	<b>39</b>	<b>38</b>	<b>45</b>	<b>43</b>	<b>51</b>	<b>52</b>	
41	Tierische Fette und Öle	17	11	15	30	24	22	29	5	6	7	7	9	9	
42	Pflanzliche Öle	15	23	25	37	50	70	102	22	22	27	25	28	30	
43	Öle und Fette, verarbeitet und Wachse	5	9	11	27	34	41	47	12	11	11	11	14	13	
<b>7</b>	<b>MASCHINEN UND FAHRZEUGE</b>	<b>1 620</b>	<b>2 318</b>	<b>4 667</b>	<b>6 408</b>	<b>6 777</b>	<b>7 923</b>	<b>10 091</b>	<b>2 318</b>	<b>2 331</b>	<b>2 602</b>	<b>2 317</b>	<b>2 820</b>	<b>2 802</b>	
71	Nichtelektrische Maschinen	796	1 078	1 998	2 752	2 949	3 327	4 052	973	911	1 057	976	1 109	1 136	
72	Elektrische Maschinen und Apparate	300	445	866	1 269	1 557	1 777	2 304	523	512	571	547	674	643	
73	Fahrzeuge	487	745	1 664	2 220	2 283	2 818	3 717	819	908	978	795	1 037	1 022	
<b>5, 6, 8</b>	<b>ANDERE INDUSTRIELLE ERZEUGNISSE</b>	<b>2 950</b>	<b>4 741</b>	<b>6 974</b>	<b>11 026</b>	<b>11 535</b>	<b>13 794</b>	<b>17 587</b>	<b>3 969</b>	<b>4 128</b>	<b>4 306</b>	<b>4 234</b>	<b>4 899</b>	<b>4 890</b>	
<b>5</b>	<b>Chemische Erzeugnisse</b>	<b>468</b>	<b>708</b>	<b>1 101</b>	<b>1 904</b>	<b>2 206</b>	<b>2 703</b>	<b>3 408</b>	<b>763</b>	<b>815</b>	<b>851</b>	<b>819</b>	<b>918</b>	<b>935</b>	
51	Chemische Grundstoffe und Verbindungen	154	258	359	586	716	887	1 099	245	262	281	260	296	302	
52	Mineralteere und Destillationserzeugnisse	10	15	9	12	15	18	19	5	6	5	5	4	3	
53	Farb- und Gerbstoffe	39	60	98	160	177	210	259	59	60	67	63	69	69	
54	Medizinische und pharmazeutische Erzeugnisse	33	52	79	137	166	202	275	60	67	64	69	75	83	
55	Kosmetika, Seifen, Putz-, Wasch- u. Reinigungsm.	34	47	80	144	168	204	245	52	61	64	58	62	67	
56	Chemische Düngemittel	42	49	85	119	139	168	169	52	45	33	45	46	40	
57	Sprengstoffe	7	5	5	9	11	11	17	3	4	5	4	5	3	
58	Kunststoffe, regen, Zellulose und Kunstharze	66	113	205	419	523	663	896	192	208	224	219	245	252	
59	Chemische Erzeugnisse, a.n.g.	56	78	141	252	288	338	423	93	103	107	96	117	120	
<b>6</b>	<b>Bearb. Waren nach Beschaffenheit gegliedert</b>	<b>2 008</b>	<b>3 309</b>	<b>4 469</b>	<b>6 710</b>	<b>6 783</b>	<b>7 965</b>	<b>10 053</b>	<b>2 278</b>	<b>2 325</b>	<b>2 488</b>	<b>2 370</b>	<b>2 858</b>	<b>2 812</b>	
61	Leder, Lederwaren und zugerichtete Pelzfelle	42	69	111	181	152	184	229	54	56	63	52	58	53	
62	Kautschukwaren, a.n.g.	40	66	112	202	221	258	330	76	76	83	76	94	92	
63	Holz- und Korkwaren, ausgen. Möbel	31	47	80	137	137	214	196	72	45	51	47	53	50	
64	Papier, Pappe und Waren daraus	82	129	190	343	381	489	630	143	148	156	150	176	175	
65	Garne, Gewebe und Textilwaren	440	719	1 207	1 728	1 637	1 967	2 520	574	616	643	574	687	642	
66	Waren aus mineralischen Stoffen, a.n.g.	168	263	385	591	650	750	923	218	202	231	224	266	223	
67	Eisen und Stahl	757	1 286	1 509	1 929	2 072	2 276	2 885	621	662	693	668	862	916	
68	NE-Metalle	202	362	424	892	825	1 046	1 339	287	302	318	340	379	390	
69	Metallwaren	152	226	422	653	707	777	989	230	217	249	240	283	266	
<b>8</b>	<b>Verschiedene bearbeitete Waren</b>	<b>474</b>	<b>723</b>	<b>1 404</b>	<b>2 412</b>	<b>2 546</b>	<b>3 125</b>	<b>4 126</b>	<b>928</b>	<b>989</b>	<b>967</b>	<b>1 045</b>	<b>1 123</b>	<b>1 143</b>	
81	San. u. hyg. Art., Heizkessel f. Zentralh., Beleucht.	20	33	57	106	116	145	191	46	41	46	46	58	51	
82	Möbel	23	42	93	191	218	298	406	97	97	106	90	112	101	
83	Reiseartikel, Täschnerwaren und dergleichen	7	11	19	39	37	44	55	14	15	13	13	15	16	
84	Bekleidung	111	185	394	769	740	925	1 296	265	319	286	355	336	393	
85	Schuhe	28	56	106	207	218	281	350	67	108	68	102	72	116	
86	Feinmech., optische u. photochem. Erzeugn. Uhren	87	124	316	378	425	497	649	153	142	164	154	190	176	
89	Bearbeitete Waren, a.n.g.	181	230	400	697	792	934	1 176	286	266	284	287	340	298	
<b>9</b>	<b>WAREN U. VORGÄNGE, NICHT NACH BESCH. GEGL.</b>	<b>39</b>	<b>53</b>	<b>160</b>	<b>225</b>	<b>222</b>	<b>231</b>	<b>264</b>	<b>62</b>	<b>57</b>	<b>66</b>	<b>63</b>	<b>81</b>	<b>105</b>	

1) In den Summen der Abschnitte sind vertrauliche Angaben nicht enthalten.

TAB. 3  
EWG-CEE

RÉSUMÉ DU COMMERCE  
de la CEE par catégories de produits

export

Mio \$

1958	1960	1963	1966	1967	1968	1969	1968	1969				1970	Dénomination des produits	Classe, section, division-CST 1)
							IV	I	II	III	IV	I		
<b>15 872</b>	<b>19 483</b>	<b>21 618</b>	<b>29 406</b>	<b>31 626</b>	<b>35 290</b>	<b>39 227</b>	<b>9 766</b>	<b>8 892</b>	<b>9 901</b>	<b>9 602</b>	<b>10 798</b>	<b>10 382</b>	<b>EXPORTATIONS EXTRA-CEE TOTAL</b>	<b>0 - 9</b>
<b>1 519</b>	<b>1 636</b>	<b>1 953</b>	<b>2 257</b>	<b>2 377</b>	<b>2 510</b>	<b>2 629</b>	<b>636</b>	<b>601</b>	<b>647</b>	<b>628</b>	<b>750</b>	<b>729</b>	<b>PROD. ALIMENT., BOISSONS, TABACS</b>	<b>0 + 1</b>
<b>1 283</b>	<b>1 372</b>	<b>1 644</b>	<b>1 885</b>	<b>1 971</b>	<b>2 061</b>	<b>2 139</b>	<b>518</b>	<b>504</b>	<b>522</b>	<b>502</b>	<b>612</b>	<b>617</b>	<b>Produits alimentaires</b>	<b>0</b>
13	24	24	22	21	26	34	9	7	6	6	14	10	Animaux vivants	00
162	186	166	182	190	196	216	51	44	52	54	65	67	Viandes et préparations de viandes	01
197	237	275	355	385	383	356	96	89	87	85	95	93	Produits laitiers, œufs	02
34	36	35	48	49	49	55	14	13	13	13	16	17	Poissons et préparations de poissons	03
218	231	400	489	466	531	561	101	128	135	144	154	188	Céréales et produits à base de céréales	04
359	336	409	441	471	453	509	130	121	133	103	151	130	Fruits et légumes	05
128	126	140	95	83	98	85	35	23	17	17	27	29	Sucres et préparations à base de sucre	06
84	29	85	91	129	147	151	43	37	36	37	42	39	Café, thé, cacao, épices et produits dérivés	07
28	34	48	68	85	92	90	20	22	23	21	24	24	Aliments pour animaux, frais; déchets alimentaires	08
56	61	59	95	92	86	83	20	20	20	21	23	21	Préparations alimentaires diverses	09
<b>235</b>	<b>264</b>	<b>309</b>	<b>372</b>	<b>406</b>	<b>449</b>	<b>490</b>	<b>118</b>	<b>96</b>	<b>125</b>	<b>127</b>	<b>138</b>	<b>111</b>	<b>Boissons et tabacs</b>	<b>1</b>
197	223	275	329	361	397	434	102	85	112	114	123	97	Boissons	11
24	24	35	43	44	52	52	16	11	13	13	15	14	Tabacs bruts et manufacturés	12
<b>913</b>	<b>922</b>	<b>1 040</b>	<b>1 133</b>	<b>1 171</b>	<b>1 318</b>	<b>1 413</b>	<b>342</b>	<b>320</b>	<b>333</b>	<b>384</b>	<b>381</b>	<b>365</b>	<b>PRODUITS ÉNERGÉTIQUES</b>	<b>3</b>
172	142	142	110	105	111	103	33	26	24	25	28	25	Charbon, coques et agglomérés	32
730	765	873	994	1 026	1 172	1 266	301	280	298	350	338	325	Pétroles et dérivés	33
8	10	11	25	30	29	33	7	10	8	6	9	10	Gaz naturels et gaz d'usine	34
3	5	13	7	7	9	18	2	4	4	3	7	6	Energie électrique	35
<b>563</b>	<b>714</b>	<b>881</b>	<b>1 076</b>	<b>1 095</b>	<b>1 138</b>	<b>1 183</b>	<b>310</b>	<b>287</b>	<b>291</b>	<b>287</b>	<b>314</b>	<b>310</b>	<b>MATIÈRES PREMIÈRES</b>	<b>2 + 4</b>
<b>473</b>	<b>627</b>	<b>801</b>	<b>977</b>	<b>999</b>	<b>1 035</b>	<b>1 080</b>	<b>284</b>	<b>261</b>	<b>264</b>	<b>264</b>	<b>288</b>	<b>283</b>	<b>Mat. prem. autres que les combus. minéraux</b>	<b>2</b>
32	49	50	65	57	58	66	16	17	20	14	16	22	Peaux et pelleteries brutes	21
7	7	15	16	12	10	11	2	2	2	2	4	5	Graines, noix, amandes oléagineuses et farines	22
6	28	50	83	89	98	121	29	28	31	29	33	31	Caoutchouc brut, naturel, synthétique et régénéré	23
39	48	47	54	53	49	52	13	11	14	13	14	13	Bois et liège	24
13	16	12	13	15	15	20	5	7	5	5	5	6	Pâtes à papier et déchets de papier	25
183	224	316	340	340	350	347	93	91	89	83	84	84	Fibres textiles et déchets d'articles textiles	26
62	91	127	163	172	183	177	50	40	43	44	49	42	Produits minéraux non métallifères, n.d.a.	27
24	35	38	61	67	69	71	18	16	19	15	21	20	Minerais et déchets de métaux	28
107	125	144	183	193	201	213	59	52	40	59	62	62	Matières brutes animales ou végétales n.d.a.	29
<b>90</b>	<b>87</b>	<b>80</b>	<b>98</b>	<b>96</b>	<b>103</b>	<b>103</b>	<b>27</b>	<b>26</b>	<b>27</b>	<b>24</b>	<b>26</b>	<b>27</b>	<b>Corps gras, graisses et huiles anim. ou végét.</b>	<b>4</b>
12	12	14	11	9	7	7	2	2	2	2	2	2	Corps gras, graisses et huiles d'origine animale	41
55	52	46	59	56	60	58	16	15	16	13	14	15	Huiles d'origine végétale	42
17	19	20	28	31	36	38	9	8	10	10	10	10	Huiles et graisses élaborées : cire anim. ou végétale	43
<b>5 146</b>	<b>6 579</b>	<b>7 760</b>	<b>11 252</b>	<b>12 119</b>	<b>13 907</b>	<b>16 069</b>	<b>3 952</b>	<b>3 551</b>	<b>4 124</b>	<b>3 877</b>	<b>4 496</b>	<b>4 200</b>	<b>MACHINES ET MATÉRIEL DE TRANSPORT</b>	<b>7</b>
2 035	2 599	3 484	5 233	5 893	6 570	7 453	1 850	1 637	1 887	1 845	2 085	1 982	Machines non électriques	71
852	1 062	1 472	2 114	2 313	2 564	2 996	729	659	743	741	853	824	Machines et appareils électriques	72
2 175	2 814	2 803	3 892	3 909	4 770	5 589	1 365	1 254	1 487	1 291	1 557	1 393	Matériel de transport	73
<b>7 523</b>	<b>9 496</b>	<b>9 734</b>	<b>13 307</b>	<b>14 477</b>	<b>16 014</b>	<b>17 500</b>	<b>4 415</b>	<b>4 028</b>	<b>4 389</b>	<b>4 315</b>	<b>4 751</b>	<b>4 642</b>	<b>AUTRES PRODUITS INDUSTRIELS</b>	<b>5, 6, 8</b>
<b>1 574</b>	<b>1 998</b>	<b>2 422</b>	<b>3 487</b>	<b>3 794</b>	<b>4 296</b>	<b>4 698</b>	<b>1 139</b>	<b>1 149</b>	<b>1 187</b>	<b>1 153</b>	<b>1 201</b>	<b>1 261</b>	<b>Produits chimiques</b>	<b>5</b>
417	555	709	1 083	1 198	1 340	1 458	349	361	368	356	372	384	Éléments et composés chimiques	51
9	11	8	11	16	19	17	5	4	4	5	4	5	Goudrons minér., dériv. chim. bruts de combust.	52
121	163	208	303	323	373	423	102	97	101	108	118	116	Matières colorantes et produits tannants	53
207	250	307	465	500	593	673	166	158	173	165	177	177	Produits médicinaux et pharmaceutiques	54
108	136	165	222	242	264	286	70	67	74	71	7	76	Prod. aromatiques, prod. de toilette et d'entretien	55
349	328	356	385	402	396	349	88	120	85	77	66	93	Engrais manufacturés	56
15	16	23	28	27	29	34	8	7	10	9	8	10	Explosifs	57
158	255	369	570	641	776	908	219	209	225	229	245	253	Mat. plastiques, cellulose régénérée, résines artif.	58
141	192	275	418	442	495	539	125	127	142	133	138	150	Produits chimiques n.d.a.	59
<b>4 772</b>	<b>5 850</b>	<b>5 303</b>	<b>7 112</b>	<b>7 656</b>	<b>8 362</b>	<b>8 965</b>	<b>2 314</b>	<b>2 043</b>	<b>2 272</b>	<b>2 174</b>	<b>2 466</b>	<b>2 390</b>	<b>Articles manufacturés classés par matières</b>	<b>6</b>
72	88	109	157	156	179	203	51	49	53	48	53	52	Cuirs et peaux tannés et art., pelleteries apprêtées	61
145	191	213	285	316	361	359	102	85	100	84	90	97	Articles en caoutchouc, n.d.a.	62
71	91	91	109	117	165	135	53	30	35	33	37	34	Articles en bois et liège, sauf les meubles	63
127	161	179	246	268	292	324	84	73	80	77	93	87	Papier, carton et articles en papier ou carton	64
1 031	1 265	1 346	1 548	1 629	1 753	1 963	495	450	493	485	534	489	Fils, tissus, articles confectionnés en textiles, etc...	65
409	516	592	836	888	970	1 103	263	248	267	269	319	273	Art. en matières minérales sauf en métaux, n.d.a.	66
1 735	2 176	1 654	2 148	2 459	2 580	2 798	697	637	723	669	768	799	Fonte, fer et acier	67
363	412	411	817	799	925	848	238	202	201	204	242	233	Métaux non ferreux	68
627	695	721	964	1 023	1 130	1 221	327	270	318	305	328	327	Articles manufacturés en métal	69
<b>1 177</b>	<b>1 648</b>	<b>2 009</b>	<b>2 709</b>	<b>3 027</b>	<b>3 357</b>	<b>3 837</b>	<b>962</b>	<b>835</b>	<b>930</b>	<b>988</b>	<b>1 084</b>	<b>991</b>	<b>Articles manufacturés divers</b>	<b>8</b>
44	54	58	94	97	105	124	32	28	29	31	37	32	App. sanitaires, art. hygiène, chauffage, éclairage	81
45	61	73	109	120	148	171	43	39	45	41	47	46	Meubles	82
35	41	41	53	58	65	73	19	15	18	20	20	16	Articles de voyage, sacs à main et similaires	83
242	353	459	538	554	603	650	163	142	148	183	178	167	Vêtements	84
83	138	170	218	301	374	451	101	110	104	120	117	141	Chaussures	85
307	411	508	703	769	852	970	252	207	239	241	285	256	App. scientif., photocopie, optique, horlogerie	86
421	558	696	998	1 134	1 208	1 397	353	295	348	353	401	334	Articles manufacturés, n.d.a.	89
<b>209</b>	<b>135</b>	<b>250</b>	<b>381</b>	<b>386</b>	<b>403</b>	<b>433</b>	<b>111</b>	<b>106</b>	<b>117</b>	<b>110</b>	<b>105</b>	<b>136</b>	<b>PRODUITS ET TRANSACTIONS NON CLASSÉS AILLEURS</b>	<b>9</b>

1) Les totaux par divisions ne comprennent pas les données confidentielles.

TAB. 3 a  
FRANKREICH-FRANCE  
**Import**

Mio \*

CST- Waren- klasse Teil oder Abschnitt	Warenbenennung	1958	1960	1963	1966	1967	1968	1969	1968	1969					1970
									IV	I	II	III	IV	I	
<b>0 — 9</b>	<b>EINFUHR INTRA-EWG INSGESAMT</b>	<b>1 227,3</b>	<b>1 847,6</b>	<b>3 125,7</b>	<b>4 852,3</b>	<b>5 373,7</b>	<b>6 616,6</b>	<b>8 690,2</b>	<b>2 047,1</b>	<b>2 087,0</b>	<b>2 242,0</b>	<b>1 996,0</b>	<b>2 275,3</b>	<b>2 198,6</b>	
<b>0 + 1</b>	<b>NAHRUNGS- UND GENUSSMITTEL</b>	<b>92,1</b>	<b>165,8</b>	<b>274,7</b>	<b>382,5</b>	<b>446,0</b>	<b>587,9</b>	<b>784,0</b>	<b>193,0</b>	<b>182,7</b>	<b>200,7</b>	<b>184,6</b>	<b>212,6</b>	<b>187,6</b>	
<b>0</b>	<b>Nahrungsmittel</b>	<b>86,6</b>	<b>160,6</b>	<b>262,8</b>	<b>360,4</b>	<b>416,4</b>	<b>550,7</b>	<b>740,3</b>	<b>182,7</b>	<b>173,8</b>	<b>188,5</b>	<b>172,9</b>	<b>201,9</b>	<b>177,0</b>	
00	Lebende Tiere	2,4	15,2	27,5	28,2	47,7	71,8	103,7	27,3	24,0	25,1	28,6	26,0	20,3	
01	Fleisch und Fleischwaren	14,8	42,7	66,8	85,2	96,2	164,4	256,7	56,2	55,2	62,6	71,8	67,1	64,3	
02	Molkereierzeugnisse und Eier	14,4	19,7	20,5	33,0	31,4	34,3	38,7	11,8	8,9	8,6	8,7	12,5	9,3	
03	Fisch und Fischwaren	9,6	11,1	23,5	39,4	43,9	52,5	53,8	15,8	14,5	13,9	11,2	14,1	14,1	
04	Getreide und Getreideerzeugnisse	2,2	4,4	17,3	25,3	27,5	41,3	42,7	11,3	10,7	11,5	8,7	11,9	10,2	
05	Obst und Gemüse	38,1	56,2	85,1	104,3	119,0	116,3	150,7	36,2	39,2	43,8	24,6	43,1	35,7	
06	Zucker und Zuckerwaren	0,5	6,3	3,1	5,2	5,7	7,9	10,4	2,1	2,2	2,7	2,1	3,4	2,3	
07	Kaffee, Tee, Kakao, Gewürze und Waren daraus	0,4	2,8	7,1	15,8	20,3	31,1	40,7	12,3	10,1	9,6	8,0	13,1	10,5	
08	Futtermittel, ausgen. ungemahlenes Getreide	3,8	7,5	10,5	22,0	21,8	25,2	30,9	8,3	7,1	8,4	7,0	8,4	7,8	
09	Verschiedene Nahrungsmittelzubereitungen	0,6	1,4	1,5	2,1	2,9	5,7	9,2	1,4	2,0	2,6	2,2	2,4	2,5	
<b>1</b>	<b>Getränke und Tabak</b>	<b>5,5</b>	<b>5,2</b>	<b>11,9</b>	<b>22,1</b>	<b>29,6</b>	<b>37,2</b>	<b>43,6</b>	<b>10,3</b>	<b>8,9</b>	<b>12,2</b>	<b>11,7</b>	<b>10,7</b>	<b>10,6</b>	
11	Getränke	4,2	4,1	8,3	13,9	16,8	21,0	25,4	5,6	5,0	7,5	6,9	6,0	6,4	
12	Tabak und Tabakwaren	1,3	1,0	3,6	8,2	12,8	16,2	18,2	4,8	3,9	4,7	4,9	4,7	4,2	
<b>3</b>	<b>MINERALISCHE BRENNSTOFFE</b>	<b>281,0</b>	<b>322,4</b>	<b>340,9</b>	<b>297,1</b>	<b>290,9</b>	<b>336,5</b>	<b>350,4</b>	<b>97,5</b>	<b>96,7</b>	<b>84,8</b>	<b>79,5</b>	<b>89,1</b>	<b>89,4</b>	
32	Kohle, Koks und Briketts	261,9	281,7	303,8	219,6	203,0	224,8	213,4	69,8	57,5	52,8	52,3	50,8	46,4	
33	Erdöl und Erdöldestillationserzeugnisse	13,0	32,8	24,9	65,6	72,2	83,6	100,8	21,6	27,0	24,7	20,3	28,9	34,2	
34	Erdgas und Industriegase	1,9	6,8	8,0	8,4	12,8	24,6	34,4	5,6	11,5	7,0	6,7	9,1	8,7	
35	Elektrischer Strom	4,0	1,0	4,2	3,5	3,0	3,6	1,4	0,4	0,7	0,3	0,2	0,2	0,2	
<b>2 + 4</b>	<b>ROHSTOFFE</b>	<b>79,1</b>	<b>103,9</b>	<b>160,1</b>	<b>243,1</b>	<b>236,8</b>	<b>266,2</b>	<b>321,1</b>	<b>79,7</b>	<b>82,2</b>	<b>83,0</b>	<b>69,7</b>	<b>85,1</b>	<b>90,3</b>	
<b>2</b>	<b>Rohstoffe, ausgen. mineralische Brennstoffe</b>	<b>76,9</b>	<b>97,8</b>	<b>147,3</b>	<b>214,7</b>	<b>205,8</b>	<b>229,6</b>	<b>271,7</b>	<b>68,8</b>	<b>71,7</b>	<b>70,4</b>	<b>58,2</b>	<b>70,8</b>	<b>74,4</b>	
21	Häute, Felle und Pelzfelle, roh	3,9	4,3	6,8	11,5	9,6	8,5	8,3	2,1	2,5	2,9	1,5	1,5	1,8	
22	Ölsaaten und Ölfrüchte	1,5	1,8	2,2	1,6	1,6	1,6	2,0	0,2	1,2	0,4	0,2	0,1	1,4	
23	Rohkautschuk, natürl., synthet. oder regeneriert	0,9	5,5	13,4	19,2	19,8	20,7	26,3	6,6	6,5	7,5	5,3	7,0	6,9	
24	Holz und Kork	5,5	1,6	3,1	2,8	4,6	5,9	4,7	1,6	1,0	1,3	1,2	1,2	1,2	
25	Zellstoff und Papierabfälle	5,1	7,2	6,5	8,3	8,4	9,4	13,3	2,7	3,0	3,6	2,9	3,8	3,9	
26	Spinnstoffe und Abfälle von Spinnstoffen	13,2	24,9	43,7	60,8	49,0	62,2	76,9	19,5	19,8	20,9	16,4	19,8	19,3	
27	Natürliche Düngemittel u. mineral. Rohstoffe	15,9	13,7	21,4	32,2	35,2	37,4	42,7	10,4	9,6	11,7	10,7	10,7	9,6	
28	Erze und Metallabfälle	17,3	21,2	23,7	43,2	37,2	38,9	45,6	9,8	11,9	13,3	9,7	10,6	13,6	
29	Tierische und pflanzliche Rohstoffe, a.n.g.	13,8	19,3	26,5	35,1	40,4	45,2	51,2	16,0	16,2	8,6	10,3	16,1	16,8	
<b>4</b>	<b>Tierische und pflanzliche Fette und Öle</b>	<b>2,3</b>	<b>6,1</b>	<b>12,8</b>	<b>28,4</b>	<b>31,0</b>	<b>36,6</b>	<b>49,4</b>	<b>10,9</b>	<b>10,5</b>	<b>12,6</b>	<b>11,6</b>	<b>14,3</b>	<b>15,9</b>	
41	Tierische Fette und Öle	0,4	1,0	3,5	5,4	5,0	4,6	5,9	1,0	0,8	1,6	1,5	1,9	2,1	
42	Pflanzliche Öle	0,6	1,5	3,6	9,1	10,2	15,7	23,1	5,2	5,4	5,8	5,5	6,5	8,1	
43	Öle und Fette, verarbeitet und Wachse	1,0	3,2	5,7	13,9	15,9	16,4	19,9	4,6	4,4	5,2	4,6	5,8	5,7	
<b>7</b>	<b>MASCHINEN UND FAHRZEUGE</b>	<b>304,8</b>	<b>408,0</b>	<b>891,4</b>	<b>1 503,4</b>	<b>1 667,2</b>	<b>2 088,9</b>	<b>2 780,5</b>	<b>668,1</b>	<b>633,7</b>	<b>716,1</b>	<b>627,4</b>	<b>732,3</b>	<b>693,0</b>	
71	Nichtelektrische Maschinen	223,6	281,9	515,6	850,9	922,8	1 116,7	1 363,5	341,2	306,5	355,7	330,2	371,1	357,0	
72	Elektrische Maschinen und Apparate	43,2	54,0	160,5	265,7	313,0	377,3	539,9	115,6	122,5	142,4	128,2	146,9	135,2	
73	Fahrzeuge	39,3	75,1	215,3	386,8	431,4	595,5	806,0	211,5	204,7	217,9	169,0	214,3	201,0	
<b>5, 6, 8</b>	<b>ANDERE INDUSTRIELLE ERZEUGNISSE</b>	<b>468,9</b>	<b>840,5</b>	<b>1 458,3</b>	<b>2 425,8</b>	<b>2 732,2</b>	<b>3 336,2</b>	<b>4 453,0</b>	<b>1 008,7</b>	<b>1 091,4</b>	<b>1 157,0</b>	<b>1 034,5</b>	<b>1 055,9</b>	<b>1 138,0</b>	
<b>5</b>	<b>Chemische Erzeugnisse</b>	<b>79,4</b>	<b>129,2</b>	<b>263,4</b>	<b>463,9</b>	<b>560,7</b>	<b>718,3</b>	<b>836,3</b>	<b>212,4</b>	<b>213,8</b>	<b>216,5</b>	<b>187,9</b>	<b>216,9</b>	<b>230,3</b>	
51	Chemische Grundstoffe und Verbindungen	35,9	52,6	89,0	154,3	187,1	236,3	265,0	69,5	69,8	70,6	56,1	68,5	78,0	
52	Mineralteere und Destillationserzeugnisse	1,1	4,4	3,1	5,2	8,4	6,4	4,8	1,9	1,3	1,4	1,0	1,1	1,0	
53	Farb- und Gerbstoffe	7,4	13,7	25,3	39,3	44,6	53,2	65,6	15,2	16,1	17,8	15,4	16,3	16,7	
54	Medizinische und pharmazeutische Erzeugnisse	4,9	8,6	16,8	28,1	32,3	36,4	45,1	10,6	12,4	11,1	10,8	10,9	13,4	
55	Kosmetika, Seifen, Putz-, Wasch- u. Reinigungsm.	6,0	7,2	15,8	30,0	33,8	44,0	51,3	12,4	12,9	13,5	12,3	12,6	12,3	
56	Chemische Düngemittel	5,8	13,8	39,2	46,9	58,7	95,9	85,9	28,9	21,8	16,6	22,5	25,0	20,4	
57	Sprengstoffe	1,7	0,9	1,5	2,2	2,8	3,4	5,2	0,9	1,0	1,8	1,5	0,9	1,0	
58	Kunststoffe, regen. Zellulose und Kunstharze	10,6	16,8	51,0	116,3	137,8	171,0	222,4	51,0	57,0	59,6	51,1	54,6	59,1	
59	Chemische Erzeugnisse, a.n.g.	6,7	11,4	21,6	41,7	55,2	71,7	89,7	22,1	21,5	24,0	17,2	27,0	28,3	
<b>6</b>	<b>Bearb. Waren nach Beschaffenheit gegliedert</b>	<b>330,1</b>	<b>616,6</b>	<b>907,5</b>	<b>1 457,3</b>	<b>1 578,6</b>	<b>1 834,4</b>	<b>2 496,0</b>	<b>544,6</b>	<b>607,6</b>	<b>654,8</b>	<b>568,7</b>	<b>655,8</b>	<b>641,8</b>	
61	Leder, Lederwaren und zugerichtete Pelzfelle	2,4	4,7	10,2	19,0	18,6	22,8	27,5	7,2	6,6	7,8	5,9	7,2	6,4	
62	Kautschukwaren, a.n.g.	6,8	10,8	20,2	29,9	35,7	42,4	56,7	11,7	13,8	14,5	12,7	15,7	17,3	
63	Holz- und Korkwaren, ausgen. Möbel	4,1	5,0	12,1	19,1	26,2	36,6	49,2	12,4	12,0	14,2	11,5	11,6	10,7	
64	Papier, Pappe und Waren daraus	8,3	11,2	29,2	70,8	84,3	110,4	154,0	33,3	37,2	40,9	35,8	40,0	40,8	
65	Garne, Gewebe und Textilwaren	21,7	41,9	124,5	226,6	253,2	328,1	486,0	103,9	124,6	133,7	105,5	122,1	116,9	
66	Waren aus mineralischen Stoffen, a.n.g.	24,6	42,9	74,0	127,9	148,9	189,4	238,4	54,9	55,2	63,8	57,8	61,6	54,9	
67	Eisen und Stahl	172,8	358,4	427,5	550,5	633,9	625,0	822,0	177,7	204,1	216,5	182,7	218,7	224,5	
68	NE-Metalle	66,3	90,0	109,4	262,2	193,9	258,3	363,1	73,9	87,6	83,0	88,5	104,0	99,7	
69	Metallwaren	20,9	47,3	100,3	151,3	183,9	221,5	289,9	69,6	66,4	80,4	68,2	74,8	70,7	
<b>8</b>	<b>Verschiedene bearbeitete Waren</b>	<b>59,4</b>	<b>94,8</b>	<b>287,3</b>	<b>504,6</b>	<b>592,9</b>	<b>783,5</b>	<b>1 121,1</b>	<b>251,7</b>	<b>270,0</b>	<b>285,8</b>	<b>277,9</b>	<b>233,3</b>	<b>265,9</b>	
81	San. u. hyg. Art., Heizkessel f. Zentralh., Beleucht.	2,9	6,8	13,9	31,9	39,2	55,1	74,2	18,6	17,6	19,4	17,4	19,7	18,0	
82	Möbel	3,5	7,9	35,3	59,3	71,5	111,2	163,1	40,3	42,3	45,0	36,0	39,9	30,9	
83	Reiseartikel, Täschnerwaren und dergleichen	0,8	1,5	3,4	5,9	6,2	8,0	11,6	2,9	3,1	3,5	2,3	2,8	2,5	
84	Bekleidung	3,2	13,2	57,4	96,3	108,4	141,6	240,1	43,9	56,0	58,6	66,2	59,1	59,5	
85	Schuhe	1,8	4,4	12,2	25,5	32,2	46,5	70,0	11,2	21,9	16,6	20,2	11,3	19,7	
86	Feinmech., optische u. photochem. Erzeugn. Uhren	13,3	21,0	57,3	92,1	110,9	135,6	179,9	43,8	43,3	47,8	42,9	45,9	44,8	
89	Bearbeitete Waren, a.n.g.	34,3	40,0	107,9	193,5	224,4	285,4	377,9	90,9	85,8	94,6	92,9	104,5	90,5	
<b>9</b>	<b>WAREN U. VORGÄNGE, NICHT NACH BESCH. GEGL.</b>	<b>1,3</b>	<b>7,2</b>	<b>0,3</b>	<b>0,5</b>	<b>0,6</b>	<b>0,9</b>	<b>1,2</b>	<						

TAB. 3 a  
FRANKREICH-FRANCE

RÉSUMÉ DU COMMERCE  
de la CEE par catégories de produits

Mio \$

import

1958	1960	1963	1966	1967	1968	1969	1968		1969					1970	Dénomination des produits	Classe, section, division-CST
							IV	I	II	III	IV	I				
4 381,8	4 431,5	5 598,8	6 987,3	7 003,8	7 309,9	8 531,6	2 058,8	2 067,8	2 363,1	1 862,6	2 202,2	2 319,7	<b>IMPORTATIONS EXTRA-CEE TOTAL</b>		0 - 9	
1 320,6	1 095,7	1 275,6	1 538,4	1 424,1	1 332,6	1 512,3	385,8	367,3	436,6	302,7	398,8	400,5	<b>PROD. ALIMENT., BOISSONS, TABACS</b>		0 + 1	
873,8	778,9	1 034,7	1 295,3	1 263,5	1 209,7	1 337,4	347,4	332,9	393,4	267,1	339,2	334,1	<b>Produits alimentaires</b>		0	
15,4	11,9	21,6	26,0	20,0	21,1	32,1	8,0	8,3	8,8	6,2	8,8	7,7	Animaux vivants		00	
31,0	16,8	62,0	150,8	134,9	108,0	163,3	33,5	33,3	48,9	42,4	38,7	38,8	Viandes et préparations de viandes		01	
14,4	27,3	15,6	17,7	17,8	16,1	16,9	4,3	4,0	4,1	4,2	4,5	4,3	Produits laitiers, œufs		02	
31,0	42,1	75,2	87,2	85,4	97,7	100,9	30,8	24,8	28,1	22,7	25,4	22,8	Poissons et préparations de poissons		03	
99,4	68,9	100,9	110,8	103,9	93,2	102,9	28,7	22,9	29,1	23,7	27,2	22,2	Céréales et produits à base de céréales		04	
344,5	307,6	407,6	464,8	471,5	426,4	458,7	120,3	131,0	149,0	68,4	110,2	109,9	Fruits et légumes		05	
68,6	93,6	73,9	82,2	73,4	64,3	57,6	22,5	16,6	18,2	8,0	14,8	20,6	Sucres et préparations à base de sucre		06	
248,7	188,8	194,8	233,4	225,2	256,5	266,8	67,9	67,7	66,3	55,3	77,5	77,3	Café, thé, cacao, épices et produits dérivés		07	
25,4	28,4	81,4	119,9	128,5	124,7	128,2	30,6	23,5	39,2	35,1	30,4	29,1	Aliments pour animaux, frais; déchets alimentaires		08	
0,6	0,6	1,5	2,7	2,9	2,9	5,0	0,7	0,9	1,2	1,2	1,6	1,2	Préparations alimentaires diverses		09	
446,7	316,8	240,9	243,1	160,6	122,9	175,0	38,5	34,3	43,2	35,6	59,5	66,4	<b>Boissons et tabacs</b>		1	
404,5	282,9	193,8	195,6	115,7	103,1	141,5	29,9	29,4	35,5	31,0	45,6	53,9	Boissons		11	
42,5	33,9	47,1	47,5	44,9	19,7	31,3	8,6	5,0	7,8	4,6	14,0	12,5	Tabacs bruts et manufacturés		12	
826,2	746,5	1 102,0	1 306,9	1 504,7	1 565,6	1 613,5	438,9	421,9	431,4	343,9	419,8	462,3	<b>PRODUITS ÉNERGÉTIQUES</b>		3	
119,0	48,4	149,9	96,7	91,6	75,4	89,0	22,6	23,8	22,6	18,2	24,4	27,3	Charbon, coques et agglomérés		32	
703,2	690,8	937,9	1 175,7	1 377,6	1 485,4	1 505,1	416,6	388,3	408,5	318,4	389,8	424,4	Pétroles et dérivés		33	
0,1	0,2	1,3	6,8	8,3	8,3	10,6	3,1	2,4	2,6	2,2	3,4	3,8	Gaz naturels et gaz d'usine		34	
3,9	6,8	12,8	27,8	27,2	22,0	23,2	4,6	7,4	8,6	5,1	2,1	8,0	Energie électrique		35	
1 314,6	1 420,8	1 481,0	1 649,8	1 474,2	1 465,1	1 734,8	400,2	438,5	476,1	379,9	436,2	456,8	<b>MATIÈRES PREMIÈRES</b>		2 + 4	
1 231,4	1 329,5	1 391,8	1 536,8	1 374,1	1 378,3	1 636,4	378,6	416,1	443,2	360,6	412,1	433,1	<b>Mat. prem. autres que les combus. minéraux</b>		2	
70,1	91,9	119,9	130,2	96,0	98,1	111,8	29,8	32,0	30,1	26,0	23,7	28,9	Peaux et pelleteries brutes		21	
161,0	166,4	165,3	163,3	147,5	124,9	130,9	29,8	35,3	38,6	28,0	29,1	36,0	Graines, noix, amandes oléagineuses et farines		22	
116,3	161,1	97,9	96,2	88,4	79,5	109,1	23,1	25,7	28,1	25,3	30,0	30,0	Caoutchouc brut, naturel, synthétique et régénéré		23	
97,6	100,1	148,4	197,9	192,9	209,2	265,2	58,2	52,9	66,9	70,8	74,6	55,8	Bois et liège		24	
93,5	95,0	117,2	130,7	124,9	134,6	164,8	41,4	40,8	45,7	31,6	46,7	46,5	Pâtes à papier et déchets de papier		25	
465,4	491,6	480,8	447,1	361,0	343,8	397,8	94,8	119,4	117,0	75,0	86,4	108,3	Fibres textiles et déchets d'articles textiles		26	
79,4	71,9	74,7	116,0	120,0	133,7	139,2	34,5	35,0	37,1	33,2	33,8	32,4	Produits minéraux non métallifères, n.d.a.		27	
123,2	126,2	135,9	192,4	184,6	196,6	246,1	49,8	58,2	62,8	56,0	69,1	74,6	Minerais et déchets de métaux		28	
42,2	42,1	51,5	63,0	59,1	58,0	67,2	17,1	16,7	17,1	14,7	18,7	20,8	Matières brutes animales ou végétales n.d.a.		29	
83,1	91,4	89,2	113,0	100,1	86,8	98,4	21,7	22,4	32,9	19,3	24,1	23,7	<b>Corps gras, graisses et huiles anim. ou végét.</b>		4	
5,4	9,0	7,4	8,2	8,6	4,0	8,2	1,5	1,2	3,0	1,8	2,2	2,4	Corps gras, graisses et huiles d'origine animale		41	
72,8	78,2	78,6	101,3	88,5	80,1	87,5	19,6	20,5	29,1	16,7	21,2	20,5	Huiles d'origine végétale		42	
4,7	4,0	3,2	3,5	2,9	2,6	2,9	0,6	0,6	0,8	0,7	0,7	0,9	Huiles et graisses élaborées : cire anim. ou végétale		43	
373,6	497,3	760,7	958,6	1 070,3	1 233,5	1 436,9	347,8	324,8	414,7	318,4	364,8	368,4	<b>MACHINES ET MATÉRIEL DE TRANSPORT</b>		7	
246,0	269,4	481,9	590,6	663,1	730,3	847,2	207,5	179,3	245,6	202,0	220,2	233,8	Machines non électriques		71	
96,7	75,4	159,9	223,7	236,2	238,6	297,7	65,0	65,8	81,5	71,7	78,7	84,2	Machines et appareils électriques		72	
75,0	148,0	118,6	144,3	170,9	264,7	277,8	75,4	79,6	87,6	44,7	65,9	50,4	Matériel de transport		73	
540,7	660,9	978,5	1 529,0	1 525,4	1 707,4	2 228,5	484,4	512,5	603,9	517,4	580,8	629,0	<b>AUTRES PRODUITS INDUSTRIELS</b>		5, 6, 8	
146,7	174,6	257,8	376,5	401,7	430,0	511,6	115,6	117,9	140,2	116,5	132,7	143,4	<b>Produits chimiques</b>		5	
53,6	63,2	113,9	167,8	178,1	169,6	199,5	46,2	47,6	54,0	41,8	56,1	61,1	Éléments et composés chimiques		51	
2,7	2,4	3,4	4,6	4,4	3,7	4,9	0,8	1,3	1,5	1,4	0,7	1,2	Goudrons minér., dériv. chim. bruts de combust.		52	
14,2	17,3	20,8	27,2	25,3	27,4	31,7	7,3	8,0	8,7	7,1	7,9	8,5	Matières colorantes et produits tannants		53	
12,4	17,1	27,6	47,6	58,8	63,4	83,5	17,5	18,6	22,7	18,8	23,4	24,2	Produits médicinaux et pharmaceutiques		54	
17,4	23,0	27,7	38,2	36,9	45,0	46,7	11,9	9,8	13,4	11,8	11,6	11,8	Prod. aromatiques, prod. de toilette et d'entretien		55	
6,0	3,9	4,9	3,7	5,1	11,2	17,5	3,1	3,1	4,6	5,9	3,9	2,1	Engrais manufacturés		56	
0,4	0,5	0,8	0,9	1,2	1,6	1,9	0,5	0,4	0,6	0,4	0,5	0,4	Explosifs		57	
26,5	34,9	34,0	45,2	42,3	48,7	57,8	13,4	12,4	17,8	14,5	13,1	15,4	Mat. plastiques, cellulose régénérée, résines artif.		58	
15,1	15,8	24,6	41,2	49,6	59,4	63,6	14,9	16,7	17,0	14,6	15,3	18,7	Produits chimiques n.d.a.		59	
343,6	422,2	553,3	870,7	815,9	941,0	1 284,4	267,3	298,8	346,3	299,8	334,1	376,6	<b>Articles manufacturés classés par matières</b>		6	
11,6	15,7	24,7	37,7	31,6	42,6	60,3	14,7	14,6	15,1	19,0	11,6	12,1	Cuirs et peaux tannés et art., pelleteries apprêtées		61	
7,0	10,3	15,6	18,2	20,3	24,4	29,6	6,4	6,1	8,4	6,9	8,2	8,3	Articles en caoutchouc, n.d.a.		62	
10,2	8,8	12,0	17,4	18,0	23,3	31,3	7,2	7,8	9,0	7,0	7,4	7,9	Articles en bois et liège, sauf les meubles		63	
44,0	39,5	72,7	108,6	107,7	117,5	139,1	33,0	32,5	39,0	34,6	33,0	38,1	Papier, carton et articles en papier ou carton		64	
22,5	39,9	68,9	92,3	81,0	90,0	125,0	25,9	30,1	32,8	29,5	32,6	34,4	Fils, tissus, articles confectionnés en textiles, etc...		65	
22,9	23,8	37,4	55,2	60,7	71,7	94,1	22,8	22,6	24,6	21,1	25,7	24,2	Art. en matières minérales sauf en métaux, n.d.a.		66	
30,2	41,3	72,3	75,1	83,8	99,6	163,7	30,4	32,4	49,7	38,6	43,0	51,1	Fonte, fer et acier		67	
158,2	191,6	205,7	398,8	348,3	404,0	544,9	108,4	133,0	141,5	121,9	148,6	174,6	Métaux non ferreux		68	
18,5	27,3	43,9	67,4	64,3	68,0	90,9	18,4	19,8	25,8	21,2	24,1	26,0	Articles manufacturés en métal		69	
50,4	64,0	167,2	281,8	307,8	336,4	432,5	101,6	95,7	117,5	101,1	114,0	109,0	<b>Articles manufacturés divers</b>		8	
0,9	1,2	2,3	6,2	6,9	8,5	11,4	2,7	2,3	3,1	2,6	3,5	3,0	App. sanitaires, art. hygiène, chauffage, éclairage		81	
1,2	1,9	8,0	14,0	14,3	17,2	22,1	5,7	5,9	6,5	4,5	5,2	4,4	Meubles		82	
0,4	0,5	1,1	1,6	1,8	1,8	2,4	0,6	0,5	0,6	0,6	0,6	0,5	Articles de voyage, sacs à main et similaires		83	
2,9	4,1	12,5	26,4	29,0	33,2	54,1	10,2	9,7	14,5	15,3	14,5	14,0	Vêtements		84	
1,8	3,0	5,1	8,4	9,0	10,2	16,4	2,4	4,5	4,5	4,2	3,1	4,3	Chaussures		85	
25,0	32,7	63,1	111,3	122,8	126,4	156,4	34,1	33,0	43,5	36,7	43,3	43,5	App. scientif., photocopie, optique, horlogerie		86	
18,3	27,6	74,7	113,9	124,0	139,2	165,5	45,9	39,8	44,8	37,2	43,7	39,3	Articles manufacturés, n.d.a.		89	
6,2	10,4	1,0	4,5	5,1	5,7	5,5	1,6	3,0	0,4	0,3	1,9	2,8	<b>PRODUITS ET TRANSACTIONS NON CLASSÉS AILLEURS</b>		9	

3



TAB. 3 a  
FRANKREICH-FRANCE  
export

Mio \$

CST- Waren- klasse Teil oder Abschnitt	Warenbenennung	1958	1960	1963	1966	1967	1968	1969	1968	1969					1970
									IV	I	II	III	IV	I	
<b>0 — 9</b>	<b>AUSFUHR INTRA-EWG INSGESAMT</b>	<b>1 135,6</b>	<b>2 039,3</b>	<b>3 091,4</b>	<b>4 608,5</b>	<b>4 701,5</b>	<b>5 452,1</b>	<b>7 118,2</b>	<b>1 597,6</b>	<b>1 705,2</b>	<b>1 871,6</b>	<b>1 530,6</b>	<b>1 975,2</b>	<b>2 056,7</b>	
<b>0 + 1</b>	<b>NAHRUNGS- UND GENUSSMITTEL</b>	<b>122,0</b>	<b>277,6</b>	<b>477,4</b>	<b>839,7</b>	<b>890,2</b>	<b>1 127,0</b>	<b>1 599,0</b>	<b>369,2</b>	<b>411,8</b>	<b>454,4</b>	<b>320,9</b>	<b>410,4</b>	<b>386,3</b>	
<b>0</b>	<b>Nahrungsmittel</b>	<b>83,4</b>	<b>219,6</b>	<b>391,0</b>	<b>731,4</b>	<b>786,8</b>	<b>1 008,0</b>	<b>1 457,9</b>	<b>328,8</b>	<b>378,8</b>	<b>421,3</b>	<b>291,7</b>	<b>367,2</b>	<b>348,4</b>	
00	Lebende Tiere	1,5	22,4	24,5	23,6	41,6	77,8	101,3	27,8	19,7	19,7	25,6	36,3	30,5	
01	Fleisch und Fleischwaren	8,1	35,1	51,9	83,9	88,5	129,9	112,5	35,5	34,3	27,8	26,1	24,3	25,0	
02	Molkereierzeugnisse und Eier	5,9	26,8	60,5	132,6	147,1	172,7	256,6	46,4	64,9	63,6	58,4	69,7	56,0	
03	Fisch und Fischwaren	4,0	5,5	4,9	10,1	10,6	9,6	11,7	4,3	2,6	1,8	2,6	4,7	3,3	
04	Getreide und Getreideerzeugnisse	32,0	60,7	114,8	269,5	291,2	379,7	618,4	136,6	169,4	212,0	95,4	141,5	140,0	
05	Obst und Gemüse	13,6	37,8	60,0	106,8	113,5	126,1	178,1	41,4	43,9	39,4	50,0	44,8	44,6	
06	Zucker und Zuckerwaren	2,0	7,3	41,7	35,5	27,3	41,0	83,9	15,5	18,1	35,4	12,7	17,8	20,8	
07	Kaffee, Tee, Kakao, Gewürze und Waren daraus	4,4	2,0	4,8	7,1	6,3	7,8	8,8	3,1	1,7	2,1	1,6	3,3	3,6	
08	Futtermittel, ausgen. ungemalenes Getreide	9,0	17,0	22,2	49,7	48,8	56,4	73,5	16,5	21,1	15,4	15,8	21,1	20,5	
09	Verschiedene Nahrungsmittelzubereitungen	2,9	4,4	5,8	12,6	11,9	7,6	14,5	2,1	2,9	4,3	3,6	3,6	4,2	
<b>1</b>	<b>Getränke und Tabak</b>	<b>38,7</b>	<b>58,0</b>	<b>86,4</b>	<b>108,3</b>	<b>103,4</b>	<b>119,0</b>	<b>141,1</b>	<b>40,4</b>	<b>33,1</b>	<b>33,0</b>	<b>29,2</b>	<b>43,2</b>	<b>37,9</b>	
11	Getränke	36,1	55,3	85,2	106,7	101,6	116,4	134,8	39,6	32,2	32,1	28,3	42,3	37,0	
12	Tabak und Tabakwaren	2,6	2,7	1,2	1,6	1,9	2,6	3,8	0,8	0,9	1,0	0,9	0,9	0,9	
<b>3</b>	<b>MINERALISCHE BRENNSTOFFE</b>	<b>96,5</b>	<b>54,7</b>	<b>84,9</b>	<b>168,8</b>	<b>157,9</b>	<b>136,5</b>	<b>162,9</b>	<b>38,2</b>	<b>37,9</b>	<b>41,1</b>	<b>42,5</b>	<b>40,9</b>	<b>39,6</b>	
32	Kohle, Koks und Briketts	58,4	15,6	11,9	12,9	13,1	17,4	34,5	6,2	5,9	6,7	8,2	13,7	12,7	
33	Erdöl und Erdöldestillationserzeugnisse	21,9	32,0	63,0	150,0	133,8	113,9	122,1	30,9	30,9	33,2	32,8	25,3	24,8	
34	Erdgas und Industriegase	9,2	2,0	4,0	3,5	3,2	2,2	2,1	0,6	0,5	0,6	0,4	0,5	0,9	
35	Elektrischer Strom	6,9	5,0	6,1	2,4	7,8	3,5	3,7	0,7	0,7	0,6	1,1	1,4	1,3	
<b>2 + 4</b>	<b>ROHSTOFFE</b>	<b>204,0</b>	<b>388,9</b>	<b>416,8</b>	<b>530,0</b>	<b>515,0</b>	<b>542,7</b>	<b>651,4</b>	<b>146,5</b>	<b>148,7</b>	<b>164,2</b>	<b>150,1</b>	<b>185,6</b>	<b>191,0</b>	
<b>2</b>	<b>Rohstoffe, ausgen. mineralische Brennstoffe</b>	<b>201,3</b>	<b>385,0</b>	<b>408,2</b>	<b>513,2</b>	<b>497,1</b>	<b>526,6</b>	<b>632,2</b>	<b>142,2</b>	<b>144,5</b>	<b>159,3</b>	<b>145,3</b>	<b>180,5</b>	<b>183,4</b>	
21	Häute, Felle und Pelzfelle, roh	8,7	17,9	18,6	28,4	28,2	32,9	37,0	9,9	11,4	8,9	6,8	10,0	9,5	
22	Ölsaaten und Ölfrüchte	0,3	0,3	1,6	8,4	8,0	9,6	31,7	5,3	7,3	4,1	10,0	10,3	5,6	
23	Rohkautschuk, natürl., synthet. oder regeneriert	0,5	3,2	13,2	20,6	22,9	27,0	38,7	7,7	8,5	10,3	8,9	11,0	11,1	
24	Holz und Kork	18,5	47,3	47,3	47,6	42,9	42,8	50,6	10,7	10,2	14,5	12,5	13,4	13,2	
25	Zellstoff und Papierabfälle	1,2	4,8	6,6	10,8	10,9	14,3	15,8	3,6	3,1	4,1	3,2	5,4	4,2	
26	Spinnstoffe und Abfälle von Spinnstoffen	59,5	97,9	123,8	139,2	113,7	128,9	165,5	35,9	39,9	43,0	35,3	47,2	45,4	
27	Natürliche Düngemittel u. mineral. Rohstoffe	17,1	28,7	35,3	48,2	52,9	54,9	53,6	14,3	11,2	15,1	12,9	14,3	12,4	
28	Erze und Metallabfälle	80,7	171,1	143,2	185,4	193,1	191,3	208,6	47,8	44,6	53,2	50,9	60,0	72,1	
29	Tierische und pflanzliche Rohstoffe, a.n.g.	13,5	16,7	18,5	24,5	24,4	25,5	28,0	6,9	8,2	6,2	4,7	8,9	9,9	
<b>4</b>	<b>Tierische und pflanzliche Fette und Öle</b>	<b>2,7</b>	<b>3,8</b>	<b>8,6</b>	<b>16,8</b>	<b>17,8</b>	<b>16,1</b>	<b>19,1</b>	<b>4,3</b>	<b>4,2</b>	<b>4,9</b>	<b>4,8</b>	<b>5,1</b>	<b>7,6</b>	
41	Tierische Fette und Öle	2,5	3,2	4,1	6,0	3,7	4,0	5,2	1,1	1,3	1,0	1,2	1,7	1,6	
42	Pflanzliche Öle	0,6	1,8	3,7	9,5	12,2	9,6	11,2	2,5	2,2	3,3	3,1	2,6	5,2	
43	Öle und Fette, verarbeitet und Wachse	0,5	0,4	0,8	1,4	1,9	2,3	2,6	0,6	0,7	0,6	0,5	0,8	0,9	
<b>7</b>	<b>MASCHINEN UND FAHRZEUGE</b>	<b>186,0</b>	<b>376,9</b>	<b>749,6</b>	<b>1 057,8</b>	<b>1 111,0</b>	<b>1 279,1</b>	<b>1 791,7</b>	<b>371,5</b>	<b>402,1</b>	<b>470,1</b>	<b>374,4</b>	<b>521,3</b>	<b>552,2</b>	
71	Nichtelektrische Maschinen	70,3	135,9	272,6	436,5	457,2	483,3	623,9	135,1	140,0	172,1	143,7	168,1	181,9	
72	Elektrische Maschinen und Apparate	34,4	64,0	133,5	186,6	190,6	227,5	316,2	70,9	69,7	76,7	70,8	99,0	97,3	
73	Fahrzeuge	82,8	182,7	343,4	434,7	463,2	568,7	827,7	166,0	192,4	221,3	159,8	254,3	273,0	
<b>5, 6, 8</b>	<b>ANDERE INDUSTRIELLE ERZEUGNISSE</b>	<b>515,3</b>	<b>933,6</b>	<b>1 355,3</b>	<b>2 001,6</b>	<b>2 017,3</b>	<b>2 357,5</b>	<b>2 902,4</b>	<b>669,1</b>	<b>702,0</b>	<b>738,8</b>	<b>640,9</b>	<b>813,8</b>	<b>866,2</b>	
<b>5</b>	<b>Chemische Erzeugnisse</b>	<b>69,2</b>	<b>127,5</b>	<b>220,3</b>	<b>376,5</b>	<b>431,9</b>	<b>500,2</b>	<b>646,6</b>	<b>140,6</b>	<b>159,4</b>	<b>166,4</b>	<b>143,4</b>	<b>176,4</b>	<b>163,5</b>	
51	Chemische Grundstoffe und Verbindungen	24,9	52,3	82,6	133,2	157,5	185,9	247,7	53,4	59,4	64,3	55,2	68,9	57,1	
52	Mineralteere und Destillationserzeugnisse	3,1	0,9	1,6	2,4	2,9	1,6	1,0	0,4	0,3	0,3	0,2	0,2	0,2	
53	Farb- und Gerbstoffe	3,4	5,6	9,2	19,0	19,7	28,9	36,7	8,4	9,1	9,3	8,6	9,7	10,7	
54	Medizinische und pharmazeutische Erzeugnisse	7,5	11,2	15,5	30,8	39,9	41,3	51,9	12,4	13,7	13,0	11,9	13,3	14,5	
55	Kosmetika, Seifen, Putz-, Wasch- u. Reinigungsm.	11,6	17,2	26,0	45,0	51,5	63,6	71,3	15,8	17,5	19,4	15,8	18,5	20,9	
56	Chemische Düngemittel	4,7	5,3	11,5	22,3	23,1	19,8	22,9	5,3	7,4	5,4	4,3	5,9	6,3	
57	Sprengstoffe	1,1	2,7	1,4	1,2	1,4	1,4	1,9	0,5	0,5	0,4	0,5	0,5	0,5	
58	Kunststoffe, regen. Zellulose und Kunstharze	7,2	19,8	34,5	54,0	65,0	83,1	120,5	25,3	29,3	30,8	27,3	33,1	34,1	
59	Chemische Erzeugnisse, a.n.g.	7,3	13,4	35,0	68,6	70,8	74,8	91,8	19,2	22,1	23,5	19,8	26,5	25,3	
<b>6</b>	<b>Bearb. Waren nach Beschaffenheit gegliedert</b>	<b>386,7</b>	<b>694,1</b>	<b>923,1</b>	<b>1 260,9</b>	<b>1 208,3</b>	<b>1 415,3</b>	<b>1 697,8</b>	<b>406,7</b>	<b>403,0</b>	<b>442,1</b>	<b>365,3</b>	<b>483,7</b>	<b>529,7</b>	
61	Leder, Lederwaren und zugerichtete Pelzfelle	15,1	29,2	42,1	63,6	50,9	62,1	70,6	19,0	19,5	19,5	14,1	17,4	15,7	
62	Kautschukwaren, a.n.g.	4,7	14,7	25,1	55,0	60,3	77,0	98,9	25,2	23,8	25,2	20,8	29,1	29,6	
63	Holz- und Korkwaren, ausgen. Möbel	8,9	15,3	19,2	26,4	23,1	27,6	33,1	8,3	7,7	9,2	6,5	9,7	10,5	
64	Papier, Pappe und Waren daraus	9,4	25,2	32,4	51,0	60,4	79,5	95,3	21,3	24,1	23,9	21,0	26,2	29,4	
65	Garne, Gewebe und Textilwaren	85,3	170,8	267,3	332,7	297,0	364,7	423,6	105,0	108,9	107,4	89,0	118,3	122,4	
66	Waren aus mineralischen Stoffen, a.n.g.	19,5	41,6	59,2	84,8	85,2	101,4	126,9	30,5	28,5	32,9	29,7	35,8	35,6	
67	Eisen und Stahl	215,1	312,6	343,3	404,0	403,8	435,7	514,1	122,5	109,7	137,0	109,3	158,1	191,9	
68	NE-Metalle	13,7	53,1	76,9	157,8	138,8	176,9	216,1	49,8	54,7	58,0	49,4	54,0	57,2	
69	Metallwaren	16,2	25,9	57,3	85,5	88,8	90,3	115,6	25,0	26,1	29,0	25,5	35,0	37,4	
<b>8</b>	<b>Verschiedene bearbeitete Waren</b>	<b>59,4</b>	<b>112,1</b>	<b>212,0</b>	<b>364,1</b>	<b>377,0</b>	<b>442,0</b>	<b>558,0</b>	<b>121,8</b>	<b>139,6</b>	<b>130,4</b>	<b>132,2</b>	<b>153,6</b>	<b>173,0</b>	
81	San. u. hyg. Art., Heizkessel f. Zentralh., Beleucht.	2,5	6,0	10,2	8,9	11,2	12,5	17,7	3,6	3,7	4,2	3,8	6,0	5,8	
82	Möbel	1,3	3,5	6,9	11,9	13,3	16,2	21,6	4,5	5,1	5,9	4,7	5,9	6,4	
83	Reiseartikel, Täschnerwaren und dergleichen	1,1	1,6	4,0	6,8	5,9	6,3	6,8	1,9	1,9	1,6	1,4	1,9	2,5	
84	Bekleidung	10,9	26,8	61,8	119,8	118,1	144,9	191,5	37,4	52,6	39,1	49,8	49,9	71,3	
85	Schuhe	1,4	6,2	16,2	37,4	34,4	41,0	46,4	11,3	11,7	9,7	12,3	12,6	14,1	
86	Feinmech., optische u. photochem. Erzeugn. Uhren	14,1	21,4	38,1	64,2	71,3	84,1	113,5	23,7	26,8	29,1	25,2	32,4	28,9	
89	Bearbeitete Waren, a.n.g.	32,4	46,1	74,8	115,2	122,9	136,9	158,4	39,4	37,9	40,6	35,0	44,9	44,1	
	<b>WAREN U. VORGÄNGE, NICHT NACH BESCH. GEGL.</b>	<b>11,8</b>	<b>7,6</b>	<b>7,3</b>	<b>10,7</b>	<b>10,1</b>	<b>9,3</b>	<b>10,7</b>							

TAB. 3 a  
FRANKREICH-FRANCE

RÉSUMÉ DU COMMERCE  
de la CEE par catégories de produits

export

Mio \$

1958	1960	1963	1966	1967	1968	1969	1968		1969				1970	Dénomination des produits	Classe, section, division-CST
							IV	I	II	III	IV	I			
3 984,8	4 816,4	4 988,3	6 277,7	6 676,0	7 220,2	7 762,2	1 989,4	1 884,3	2 018,8	1 753,5	2 080,2	2 139,1	<b>EXPORTATIONS EXTRA-CEE TOTAL</b>	<b>0 — 9</b>	
<b>543,1</b>	<b>624,9</b>	<b>777,5</b>	<b>878,6</b>	<b>878,2</b>	<b>991,0</b>	<b>958,5</b>	<b>239,1</b>	<b>228,4</b>	<b>232,8</b>	<b>235,9</b>	<b>258,0</b>	<b>277,2</b>	<b>PROD. ALIMENT., BOISSONS, TABACS</b>	<b>0 + 1</b>	
<b>397,9</b>	<b>459,3</b>	<b>585,8</b>	<b>653,4</b>	<b>627,3</b>	<b>718,4</b>	<b>663,4</b>	<b>168,2</b>	<b>168,6</b>	<b>160,2</b>	<b>161,0</b>	<b>174,2</b>	<b>207,7</b>	<b>Produits alimentaires</b>	<b>0</b>	
6,5	15,2	14,9	12,9	12,5	13,8	15,3	6,1	2,8	2,7	2,8	7,0	4,1	Animaux vivants	00	
34,7	47,2	47,7	33,4	31,1	35,4	33,1	8,2	7,5	7,2	9,0	9,4	11,3	Viandes et préparations de viandes	01	
50,8	58,7	66,7	106,3	125,2	123,6	100,8	30,5	26,7	24,8	22,9	26,4	18,1	Produits laitiers, œufs	02	
12,5	14,5	10,4	13,6	15,2	15,1	16,3	4,0	4,7	3,6	3,8	4,2	5,0	Poissons et préparations de poissons	03	
100,9	131,7	241,9	315,2	284,7	371,3	329,7	67,9	85,2	84,1	87,0	73,4	110,4	Céréales et produits à base de céréales	04	
66,4	68,0	60,4	71,2	79,0	77,4	92,4	26,4	24,7	19,9	18,1	29,6	23,8	Fruits et légumes	05	
93,3	89,2	111,8	60,7	39,8	41,9	33,1	16,0	7,1	6,7	7,1	12,2	12,3	Sucres et préparations à base de sucre	06	
11,1	10,5	7,6	6,8	8,6	8,0	8,6	1,9	2,2	2,0	2,1	2,4	2,3	Café, thé, cacao, épices et produits dérivés	07	
5,3	7,8	12,1	14,4	14,6	18,2	20,4	4,4	4,5	5,9	4,5	5,6	6,4	Aliments pour animaux, frais; déchets alimentaires	08	
17,9	18,3	11,6	19,0	16,6	16,2	14,6	3,8	3,4	3,6	3,6	4,1	4,4	Préparations alimentaires diverses	09	
<b>145,2</b>	<b>165,7</b>	<b>191,7</b>	<b>225,2</b>	<b>250,9</b>	<b>272,7</b>	<b>295,1</b>	<b>70,9</b>	<b>59,8</b>	<b>72,5</b>	<b>75,0</b>	<b>83,8</b>	<b>69,5</b>	<b>Boissons et tabacs</b>	<b>1</b>	
140,2	158,1	182,5	217,5	242,8	263,1	281,4	68,1	57,8	69,9	72,9	80,9	66,8	Boissons	11	
5,1	7,6	9,0	7,7	8,1	9,6	9,6	2,9	2,0	2,7	2,1	2,9	2,7	Tabacs bruts et manufacturés	12	
<b>224,7</b>	<b>210,3</b>	<b>211,5</b>	<b>201,9</b>	<b>189,5</b>	<b>188,9</b>	<b>183,7</b>	<b>45,2</b>	<b>43,2</b>	<b>49,6</b>	<b>43,0</b>	<b>47,0</b>	<b>50,3</b>	<b>PRODUITS ÉNERGÉTIQUES</b>	<b>3</b>	
24,2	7,6	5,0	3,7	3,2	2,8	6,5	0,7	0,9	1,0	1,6	3,0	2,6	Charbon, cokes et agglomérés	32	
194,6	192,7	186,9	179,7	166,1	162,9	142,9	39,0	33,2	41,0	35,9	32,7	37,3	Pétroles et dérivés	33	
3,2	4,7	5,4	11,1	13,4	15,1	15,4	4,0	4,7	3,8	2,6	4,4	4,4	Gaz naturels et gaz d'usine	34	
2,9	5,3	14,3	7,3	6,8	9,1	17,9	2,2	4,3	3,7	2,9	7,0	6,0	Energie électrique	35	
<b>165,8</b>	<b>185,2</b>	<b>221,3</b>	<b>248,6</b>	<b>244,6</b>	<b>156,6</b>	<b>246,1</b>	<b>67,9</b>	<b>64,3</b>	<b>65,5</b>	<b>50,0</b>	<b>66,3</b>	<b>69,1</b>	<b>MATIÈRES PREMIÈRES</b>	<b>2 + 4</b>	
<b>143,5</b>	<b>169,9</b>	<b>205,7</b>	<b>228,8</b>	<b>229,2</b>	<b>240,5</b>	<b>232,1</b>	<b>63,9</b>	<b>60,5</b>	<b>62,1</b>	<b>47,1</b>	<b>62,4</b>	<b>65,3</b>	<b>Mat. prem. autres que les combus. minéraux</b>	<b>2</b>	
11,3	16,4	19,0	19,2	18,2	19,1	21,7	5,2	5,4	6,5	4,0	5,9	5,4	Peaux et pelleteries brutes	21	
3,1	1,9	11,4	9,4	6,7	4,8	3,5	0,5	1,0	0,9	0,4	1,2	3,1	Graines, noix, amandes oléagineuses et farines	22	
0,5	2,0	9,9	21,7	25,6	29,4	35,6	8,5	8,6	10,0	6,7	10,2	8,8	Caoutchouc brut, naturel, synthétique et régénéré	23	
30,8	35,3	31,0	31,0	28,7	26,2	24,4	6,0	6,0	7,5	5,2	5,8	6,2	Bois et liège	24	
4,2	6,3	5,1	7,6	9,3	9,6	11,7	2,8	2,8	2,7	2,7	3,5	3,6	Pâtes à papier et déchets de papier	25	
63,3	68,1	74,7	67,0	64,6	63,2	61,3	16,6	16,1	15,5	12,9	16,7	16,6	Fibres textiles et déchets d'articles textiles	26	
9,3	18,5	26,6	37,8	41,7	48,1	34,2	13,2	8,1	9,1	8,7	8,3	7,9	Produits minéraux non métallifères, n.d.a.	27	
7,7	9,6	11,5	11,7	9,2	12,9	12,2	3,4	2,8	4,3	2,0	3,0	3,5	Minerais et déchets de métaux	28	
15,3	16,4	16,1	23,4	25,2	27,2	27,9	7,6	9,7	5,8	4,6	7,8	10,4	Matières brutes animales ou végétales n.d.a.	29	
<b>22,4</b>	<b>15,3</b>	<b>15,6</b>	<b>19,7</b>	<b>15,5</b>	<b>16,1</b>	<b>14,0</b>	<b>4,0</b>	<b>3,8</b>	<b>3,4</b>	<b>2,9</b>	<b>3,8</b>	<b>3,8</b>	<b>Corps gras, graisses et huiles anim. ou végét.</b>	<b>4</b>	
3,7	1,7	4,3	3,1	1,4	1,8	1,7	0,4	0,6	0,4	0,2	0,4	0,4	Corps gras, graisses et huiles d'origine animale	41	
17,0	11,9	10,1	15,3	12,1	12,4	10,7	3,1	2,7	2,7	2,3	3,0	2,9	Huiles d'origine végétale	42	
1,3	1,7	1,1	1,4	1,9	2,0	1,5	0,5	0,5	0,3	0,3	0,4	0,5	Huiles et graisses élaborées : cire anim. ou végétale	43	
<b>979,3</b>	<b>1 317,1</b>	<b>1 409,8</b>	<b>1 944,0</b>	<b>2 192,6</b>	<b>2 447,3</b>	<b>2 808,1</b>	<b>699,8</b>	<b>682,6</b>	<b>719,3</b>	<b>624,9</b>	<b>762,5</b>	<b>744,3</b>	<b>MACHINES ET MATÉRIEL DE TRANSPORT</b>	<b>7</b>	
291,6	421,2	538,6	797,4	950,1	1 119,7	1 238,0	315,8	300,7	321,2	283,9	332,3	308,5	Machines non électriques	71	
187,5	225,1	257,9	369,1	400,6	448,3	512,0	125,7	124,7	129,8	113,4	144,1	149,1	Machines et appareils électriques	72	
515,3	685,5	611,8	777,5	841,8	891,0	1 039,6	258,7	257,3	268,8	227,6	286,0	287,1	Matériel de transport	73	
<b>1 934,6</b>	<b>2 432,3</b>	<b>2 326,4</b>	<b>2 958,6</b>	<b>3 128,8</b>	<b>3 304,5</b>	<b>3 523,1</b>	<b>926,1</b>	<b>856,3</b>	<b>939,3</b>	<b>790,8</b>	<b>934,6</b>	<b>970,9</b>	<b>AUTRES PRODUITS INDUSTRIELS</b>	<b>5, 6, 8</b>	
<b>359,8</b>	<b>466,1</b>	<b>536,0</b>	<b>757,2</b>	<b>812,2</b>	<b>860,6</b>	<b>943,5</b>	<b>228,6</b>	<b>235,8</b>	<b>253,8</b>	<b>215,5</b>	<b>239,4</b>	<b>244,6</b>	<b>Produits chimiques</b>	<b>5</b>	
78,6	119,7	158,4	238,4	244,7	260,3	296,0	68,8	75,0	77,9	65,2	77,9	67,6	Éléments et composés chimiques	51	
1,1	2,3	2,4	2,6	3,2	2,0	1,4	0,2	0,3	0,3	0,4	0,4	0,2	Goudrons minér., dériv. chim. bruts de combust.	52	
20,6	26,0	24,6	34,0	35,3	41,8	45,3	11,1	11,0	11,5	11,3	11,5	13,8	Matières colorantes et produits tannants	53	
84,6	88,2	88,1	130,0	137,1	163,8	180,2	46,0	46,8	54,1	40,1	39,2	45,1	Produits médicinaux et pharmaceutiques	54	
74,9	90,0	94,4	123,3	130,2	136,9	143,2	37,3	33,1	37,1	35,7	37,3	38,7	Prod. aromatiques, prod. de toilette et d'entretien	55	
58,9	61,9	58,7	62,9	80,9	63,0	46,2	12,8	15,9	12,0	7,7	10,6	16,4	Engrais manufacturés	56	
6,2	6,1	6,5	7,6	7,9	7,8	8,7	2,3	2,1	2,1	2,2	2,3	2,3	Explosifs	57	
23,5	37,7	56,3	79,9	88,6	95,1	120,4	27,9	28,4	31,0	27,9	33,1	35,3	Mat. plastiques, cellulose régénérée, résines artif.	58	
26,2	35,2	45,4	78,7	84,3	91,6	103,5	22,6	23,3	28,1	24,9	27,2	29,5	Produits chimiques n.d.a.	59	
<b>1 246,4</b>	<b>1 506,4</b>	<b>1 295,5</b>	<b>1 591,6</b>	<b>1 665,9</b>	<b>1 751,8</b>	<b>1 812,9</b>	<b>500,8</b>	<b>439,2</b>	<b>493,2</b>	<b>396,1</b>	<b>483,1</b>	<b>533,3</b>	<b>Articles manufacturés classés par matières</b>	<b>6</b>	
26,2	29,8	32,2	51,0	46,3	52,7	55,2	14,9	14,8	13,9	11,6	14,9	14,2	Cuir et peaux tannés et art., pelleteries apprêtées	61	
62,2	79,7	81,2	106,8	117,1	129,9	130,2	40,9	32,0	40,6	27,4	30,2	40,8	Articles en caoutchouc, n.d.a.	62	
33,8	38,6	28,6	25,7	25,5	23,8	21,1	6,5	5,4	5,6	4,3	5,8	6,4	Articles en bois et liège, sauf les meubles	63	
46,8	56,9	56,7	76,1	78,9	85,5	82,2	23,8	21,1	22,0	16,6	22,5	22,9	Papier, carton et articles en papier ou carton	64	
337,9	382,2	362,6	387,5	408,1	396,2	399,7	112,5	99,4	104,3	88,7	107,3	100,7	Fils, tissus, articles confectionnés en textiles, etc...	65	
77,1	91,4	100,0	132,0	136,2	146,6	177,1	43,7	40,0	46,1	39,9	51,1	47,1	Art. en matières minérales sauf en métaux, n.d.a.	66	
475,1	580,6	413,0	518,8	548,0	577,3	604,7	158,2	141,7	169,3	129,3	164,3	199,0	Fonte, fer et acier	67	
43,8	60,4	67,8	111,7	116,0	141,2	116,8	41,1	29,7	31,0	25,8	30,5	38,2	Métaux non ferreux	68	
184,4	162,2	151,0	181,9	189,8	198,8	225,1	59,3	55,2	61,0	52,5	56,4	64,1	Articles manufacturés en métal	69	
<b>328,4</b>	<b>459,8</b>	<b>494,9</b>	<b>609,8</b>	<b>650,7</b>	<b>692,2</b>	<b>766,8</b>	<b>196,7</b>	<b>181,3</b>	<b>192,3</b>	<b>179,3</b>	<b>212,1</b>	<b>193,0</b>	<b>Articles manufacturés divers</b>	<b>8</b>	
13,2	15,2	12,3	17,5	19,1	19,4	21,0	5,7	5,4	5,2	4,5	5,8	6,5	App. sanitaires, art. hygiène, chauffage, éclairage	81	
26,3	29,3	23,8	25,0	24,9	27,0	30,4	7,8	7,7	7,8	6,9	8,0	8,1	Meubles	82	
12,9	14,0	12,1	13,7	14,6	14,3	14,0	4,0	3,0	3,7	3,5	3,9	3,3	Articles de voyage, sacs à main et similaires	83	
129,1	146,9	141,1	153,1	155,2	149,9	165,1	37,9	37,7	39,8	41,2	46,4	45,6	Vêtements	84	
35,9	44,2	42,3	39,8	53,7	56,2	60,1	18,0	12,2	14,8	14,7	18,3	14,5	Chaussures	85	
53,2	66,3	77,9	113,2	130,8	147,5	163,2	42,3	38,5	41,2	36,7	46,8	45,9	App. scientif., photocopie, optique, horlogerie	86	
112,7	150,9	183,7	247,6	252,4	277,7	311,3	81,1	76,6	79,9	71,7	83,0	69,3	Articles manufacturés, n.d.a.	89	
<b>137,2</b>	<b>46,6</b>	<b>41,9</b>	<b>45,9</b>	<b>42,2</b>	<b>31,9</b>	<b>42,6</b>	<b>11,3</b>	<b>9,6</b>							

TAB. 3 a  
BELGIEN-LUXEMBURG  
BELGIQUE-LUXEMBOURG  
**import**

Mio \$

CST- Waren- klasse Teil oder Abschnitt 1)	Warenbenennung	1958	1960	1963	1966	1967	1968	1969	1968	1969					1970
									IV	I	II	III	IV	I	
<b>0 — 9</b>	<b>EINFUHR INTRA-EWG INSGESAMT</b>	<b>1 461,6</b>	<b>1 893,8</b>	<b>2 684,4</b>	<b>4 008,6</b>	<b>3 986,3</b>	<b>4 576,7</b>	<b>5 733,9</b>	<b>1 321,0</b>	<b>1 337,8</b>	<b>1 457,0</b>	<b>1 378,2</b>	<b>1 556,1</b>	<b>1 608,2</b>	
<b>0 + 1</b>	<b>NAHRUNGS- UND GENUSSMITTEL</b>	<b>155,5</b>	<b>183,4</b>	<b>238,1</b>	<b>375,1</b>	<b>419,5</b>	<b>520,3</b>	<b>641,4</b>	<b>159,6</b>	<b>150,2</b>	<b>158,0</b>	<b>149,1</b>	<b>184,0</b>	<b>175,8</b>	
0	<b>Nahrungsmittel</b>	<b>132,1</b>	<b>153,0</b>	<b>196,8</b>	<b>315,0</b>	<b>356,4</b>	<b>449,9</b>	<b>569,5</b>	<b>136,0</b>	<b>134,5</b>	<b>140,0</b>	<b>133,1</b>	<b>161,8</b>	<b>158,8</b>	
00	Lebende Tiere	1,2	1,6	2,2	6,5	12,7	28,2	41,8	6,6	7,4	12,4	12,7	9,2	8,2	
01	Fleisch und Fleischwaren	8,1	8,5	13,2	23,3	19,6	19,1	26,1	6,5	6,6	6,6	5,5	7,3	6,6	
02	Molkereierzeugnisse und Eier	24,3	23,7	24,0	52,5	56,3	69,3	71,6	18,4	18,6	16,7	16,2	20,0	17,9	
03	Fisch und Fischwaren	12,6	13,6	15,8	21,6	21,1	22,5	25,5	7,5	5,9	5,2	6,2	8,2	7,6	
04	Getreide und Getreideerzeugnisse	17,6	21,2	39,0	53,8	81,0	127,8	175,7	44,3	41,6	46,3	34,7	53,1	60,0	
05	Obst und Gemüse	32,6	38,4	47,3	77,6	74,7	72,7	90,5	18,7	20,6	20,6	25,3	24,1	21,3	
06	Zucker und Zuckerwaren	2,9	4,3	6,0	8,1	8,3	10,3	10,3	2,8	2,4	2,8	2,4	2,7	2,7	
07	Kaffee, Tee, Kakao, Gewürze und Waren daraus	17,0	17,3	21,4	29,9	36,4	41,3	50,5	12,3	12,6	11,3	11,2	15,3	13,2	
08	Futtermittel, ausgen. ungemahlene Getreide	9,5	15,6	14,3	21,9	23,5	30,4	42,5	10,7	9,0	9,8	10,2	13,5	12,0	
09	Verschiedene Nahrungsmittelzubereitungen	6,2	8,5	13,5	19,8	21,5	25,7	34,4	6,9	9,7	8,2	8,2	8,3	9,2	
1	<b>Getränke und Tabak</b>	<b>23,4</b>	<b>30,4</b>	<b>41,2</b>	<b>60,1</b>	<b>63,1</b>	<b>70,3</b>	<b>72,0</b>	<b>23,6</b>	<b>15,7</b>	<b>18,0</b>	<b>16,0</b>	<b>22,3</b>	<b>17,0</b>	
11	Getränke	17,9	22,6	29,1	40,0	41,8	44,3	46,9	14,6	10,4	11,6	9,5	15,5	11,2	
12	Tabak und Tabakwaren	5,9	7,8	12,1	20,0	21,2	25,8	24,9	8,8	5,3	6,4	6,4	6,8	5,8	
3	<b>MINERALISCHE BRENNSTOFFE</b>	<b>194,5</b>	<b>201,4</b>	<b>226,1</b>	<b>249,1</b>	<b>258,3</b>	<b>319,5</b>	<b>354,7</b>	<b>92,4</b>	<b>90,6</b>	<b>89,6</b>	<b>80,8</b>	<b>93,7</b>	<b>104,2</b>	
32	Kohle, Koks und Briketts	133,6	142,7	167,2	168,3	165,4	196,1	214,2	54,0	52,5	54,4	51,1	56,2	59,7	
33	Erdöl und Erdöldestillationserzeugnisse	60,9	51,4	48,2	72,0	79,9	98,1	96,7	29,4	28,2	22,0	22,0	24,6	29,8	
34	Ercgas und Industriegase	7,0	7,3	10,8	8,8	11,6	20,6	45,3	6,7	9,9	13,4	9,2	12,8	13,5	
35	Elektrischer Strom	—	—	—	—	—	—	—	—	—	—	—	—	—	
<b>2 + 4</b>	<b>ROHSTOFFE</b>	<b>165,6</b>	<b>220,3</b>	<b>272,3</b>	<b>361,4</b>	<b>318,7</b>	<b>358,8</b>	<b>427,7</b>	<b>96,7</b>	<b>102,5</b>	<b>107,8</b>	<b>99,1</b>	<b>118,2</b>	<b>121,0</b>	
2	<b>Rohstoffe, ausgen. mineralische Brennstoffe</b>	<b>158,6</b>	<b>212,2</b>	<b>261,0</b>	<b>343,1</b>	<b>297,8</b>	<b>331,2</b>	<b>389,8</b>	<b>88,9</b>	<b>94,3</b>	<b>99,1</b>	<b>90,4</b>	<b>106,0</b>	<b>110,1</b>	
21	Häute, Felle und Pelzfelle, roh	5,9	6,8	10,1	16,0	14,3	14,6	19,9	3,3	6,8	5,9	3,4	3,9	6,5	
22	Ölsaaten und Ölfrüchte	0,7	0,9	1,3	1,1	1,2	0,9	1,1	0,2	0,3	0,3	0,3	0,3	0,4	
23	Rohkautschuk, natürl., synthet. oder regeneriert	0,4	2,5	4,3	7,9	7,9	10,7	15,4	3,4	4,0	4,2	3,2	3,9	3,9	
24	Holz und Kork	6,7	11,0	11,0	16,2	17,0	16,9	24,4	4,5	4,6	6,7	6,5	6,5	5,3	
25	Zellstoff und Papierabfälle	2,0	2,4	2,9	2,0	2,1	2,4	3,7	0,7	0,7	1,0	0,8	1,1	1,2	
26	Spinnstoffe und Abfälle von Spinnstoffen	46,6	72,1	111,6	137,9	108,7	121,7	133,4	32,7	35,2	35,7	29,7	32,7	33,1	
27	Natürliche Düngemittel u. mineral. Rohstoffe	21,6	27,2	32,5	44,0	44,9	49,2	54,0	12,8	12,6	14,8	12,9	13,7	11,9	
28	Erze und Metallabfälle	67,4	80,4	76,3	105,9	87,7	95,3	120,7	24,2	24,3	27,5	30,1	38,8	41,3	
29	Tierische und pflanzliche Rohstoffe, a.n.g.	9,2	10,1	11,1	12,1	13,5	15,0	17,2	4,2	5,8	3,3	3,2	5,0	6,3	
4	<b>Tierische und pflanzliche Fette und Öle</b>	<b>7,1</b>	<b>8,1</b>	<b>11,2</b>	<b>18,3</b>	<b>20,9</b>	<b>27,6</b>	<b>37,9</b>	<b>7,8</b>	<b>8,2</b>	<b>8,7</b>	<b>8,8</b>	<b>12,2</b>	<b>10,8</b>	
41	Tierische Fette und Öle	2,1	3,3	3,1	7,1	5,4	3,8	6,7	1,1	1,4	1,5	1,5	2,4	2,0	
42	Pflanzliche Öle	3,9	3,7	6,0	8,1	9,8	16,3	22,9	4,8	5,1	5,6	4,9	7,3	6,7	
43	Öle und Fette, verarbeitet und Wachse	1,3	1,9	2,1	3,1	5,6	7,2	8,1	1,8	1,8	1,7	2,2	2,5	2,1	
7	<b>MASCHINEN UND FAHRZEUGE</b>	<b>384,6</b>	<b>526,0</b>	<b>851,4</b>	<b>1 308,0</b>	<b>1 246,2</b>	<b>1 369,3</b>	<b>1 835,6</b>	<b>397,4</b>	<b>403,8</b>	<b>476,4</b>	<b>464,8</b>	<b>489,7</b>	<b>505,7</b>	
71	Nichtelektrische Maschinen	150,3	195,9	329,2	500,9	517,1	489,2	595,0	128,2	123,2	153,9	155,1	162,8	156,9	
72	Elektrische Maschinen und Apparate	78,6	118,3	173,7	254,5	246,7	277,0	341,0	80,0	75,6	87,9	80,4	97,0	103,1	
73	Fahrzeuge	156,1	222,8	348,6	552,5	479,5	549,4	891,5	167,9	205,0	229,4	227,2	229,9	244,6	
<b>5, 6, 8</b>	<b>ANDERE INDUSTRIELLE ERZEUGNISSE</b>	<b>558,6</b>	<b>759,7</b>	<b>1 079,8</b>	<b>1 706,7</b>	<b>1 739,1</b>	<b>1 992,9</b>	<b>2 466,4</b>	<b>565,0</b>	<b>586,7</b>	<b>623,9</b>	<b>583,1</b>	<b>669,2</b>	<b>700,2</b>	
5	<b>Chemische Erzeugnisse</b>	<b>131,9</b>	<b>162,1</b>	<b>222,1</b>	<b>366,4</b>	<b>374,4</b>	<b>442,1</b>	<b>517,8</b>	<b>118,1</b>	<b>131,3</b>	<b>131,7</b>	<b>117,2</b>	<b>137,2</b>	<b>144,2</b>	
51	Chemische Grundstoffe und Verbindungen	29,1	37,8	52,3	85,9	100,2	130,4	143,4	32,4	35,7	37,2	32,3	38,2	38,8	
52	Mineralteere und Destillationserzeugnisse	2,0	2,3	1,5	2,0	2,3	2,9	2,7	0,6	0,7	0,6	0,8	0,6	0,7	
53	Farb- und Gerbstoffe	8,5	15,1	18,9	29,9	31,5	34,6	41,5	9,1	10,0	10,8	9,7	10,9	10,3	
54	Medizinische und pharmazeutische Erzeugnisse	8,3	18,5	21,4	34,9	40,6	50,0	68,6	15,4	16,5	17,0	16,1	19,1	20,1	
55	Kosmetika, Seifen, Putz-, Wasch- u. Reinigungsm.	11,8	8,6	12,1	20,5	24,8	29,7	35,0	7,9	8,3	8,8	8,1	9,7	9,2	
56	Chemische Düngemittel	35,7	36,5	42,6	45,9	48,8	44,2	39,5	9,0	14,0	10,2	6,4	8,8	11,2	
57	Sprengstoffe	1,5	2,0	2,2	2,2	2,5	1,9	2,6	0,6	0,4	0,7	0,8	0,7	0,8	
58	Kunststoffe, regen. Zellulose und Kunstharze	15,3	27,5	47,3	73,4	81,3	90,5	118,9	26,2	29,2	30,1	28,1	31,5	34,4	
59	Chemische Erzeugnisse, a.n.g.	12,6	14,3	23,8	41,8	41,2	52,4	65,1	14,0	16,4	16,7	14,6	17,5	18,3	
6	<b>Bearb. Waren nach Beschaffenheit gegliedert</b>	<b>302,4</b>	<b>433,8</b>	<b>616,7</b>	<b>978,7</b>	<b>955,2</b>	<b>1 068,5</b>	<b>1 338,4</b>	<b>308,2</b>	<b>311,5</b>	<b>345,6</b>	<b>312,6</b>	<b>365,9</b>	<b>379,7</b>	
61	Leder, Lederwaren und zugerichtete Pelzfelle	9,4	13,4	16,8	19,8	18,5	19,1	20,7	5,4	5,3	5,5	4,6	5,4	5,3	
62	Kautschukwaren, a.n.g.	14,2	21,1	28,9	49,8	48,5	50,8	67,9	14,5	16,4	17,2	15,9	18,4	16,3	
63	Holz- und Korkwaren, ausgen. Möbel	12,5	9,7	13,0	21,0	21,9	21,3	25,4	5,9	5,9	6,7	5,7	7,1	6,7	
64	Papier, Pappe und Waren daraus	28,0	37,9	48,1	74,7	80,5	98,0	120,2	29,1	29,0	29,1	28,1	34,0	37,4	
65	Garne, Gewebe und Textilwaren	80,8	117,1	186,8	268,9	242,1	285,2	360,3	80,8	88,0	91,3	83,0	98,1	99,9	
66	Waren aus mineralischen Stoffen, a.n.g.	28,8	48,7	51,0	88,0	87,8	102,0	144,9	31,4	35,1	45,3	30,6	33,9	32,9	
67	Eisen und Stahl	56,5	83,4	113,4	188,5	206,7	198,3	248,0	58,1	54,5	61,2	58,6	73,7	83,4	
68	NE-Metalle	23,4	41,7	74,3	122,6	108,7	135,4	163,4	32,6	35,2	41,8	41,9	44,4	44,7	
69	Metallwaren	44,4	54,9	84,4	145,5	137,4	145,9	180,7	42,1	42,2	44,9	42,7	50,8	52,2	
8	<b>Verschiedene bearbeitete Waren</b>	<b>124,2</b>	<b>163,9</b>	<b>241,1</b>	<b>391,6</b>	<b>409,6</b>	<b>482,2</b>	<b>610,3</b>	<b>138,7</b>	<b>143,9</b>	<b>146,5</b>	<b>153,2</b>	<b>166,1</b>	<b>176,3</b>	
81	San. u. hyg. Art., Heizkessel f. Zentralh., Beleucht.	5,7	7,4	10,6	20,7	21,5	24,2	32,4	7,4	6,7	7,2	7,9	10,6	9,6	
82	Möbel	4,4	15,4	17,4	35,9	35,5	42,6	65,3	12,0	16,0	18,9	13,5	17,0	16,8	
83	Reisartikel, Täschnerwaren und dergleichen	2,2	3,4	4,5	8,7	8,0	9,1	10,5	2,4	2,8	2,7	2,2	2,8	3,1	
84	Bekleidung	26,9	34,5	55,8	97,5	103,1	128,9	176,8	35,4	43,4	40,1	46,9	46,4	57,0	
85	Schuhe	8,4	11,9	19,7	34,2	37,5	44,4	53,0	9,5	15,0	10,3	16,1	11,6	18,3	
86	Feinmech., optische u. photochem. Erzeugn. Uhren	20,2	19,9	49,7	58,1	59,5	66,3	77,0	19,3	16,4	19,1	18,9	22,6	21,0	
89	Bearbeitete Waren, a.n.g.	55,3	63,6	88,2	136,3	144,1	160,3	194,3	48,3	43,6	47,9	47,6	55,1	50,3	
9	<b>WAREN U. VORGÄNGE, NICHT NACH BESCH. GEGL.</b>	<b>2,8</b>	<b>2,9</b>	<b>16,8</b>	<b>8,4</b>	<b>4,4</b>	<b>15,9</b>	<b>8,1</b>	<b>9,8</b>	<b>4,0</b>	<b>1,4</b>	<b>1,3</b>	<b>1,3</b>	<b>1,3</b>	

**TAB. 3 a**  
**BELGIEN-LUXEMBURG**  
**BELGIQUE-LUXEMBOURG**  
**Import**

**RÉSUMÉ DU COMMERCE**  
de la CEE par catégories de produits

Mio \$

1958	1960	1963	1966	1967	1968	1969	1968		1969				1970	Dénomination des produits	Classe, section, division-CST 1)
							IV	I	II	III	IV	I			
<b>1 674,3</b>	<b>2 063,3</b>	<b>2 427,7</b>	<b>3 165,4</b>	<b>3 189,6</b>	<b>3 756,7</b>	<b>4 254,7</b>	<b>1 002,6</b>	<b>967,3</b>	<b>1 092,6</b>	<b>1 031,3</b>	<b>1 163,8</b>	<b>1 086,9</b>	<b>IMPORTATIONS EXTRA-CEE TOTAL</b>	<b>0 — 9</b>	
<b>312,3</b>	<b>323,3</b>	<b>375,4</b>	<b>517,6</b>	<b>562,3</b>	<b>488,7</b>	<b>517,2</b>	<b>131,2</b>	<b>119,5</b>	<b>128,3</b>	<b>122,6</b>	<b>146,6</b>	<b>133,7</b>	<b>PROD. ALIMENT., BOISSONS, TABACS</b>	<b>0 + 1</b>	
<b>281,7</b>	<b>290,2</b>	<b>335,4</b>	<b>469,6</b>	<b>505,6</b>	<b>442,4</b>	<b>466,5</b>	<b>117,8</b>	<b>107,6</b>	<b>115,5</b>	<b>110,9</b>	<b>132,3</b>	<b>120,8</b>	<b>Produits alimentaires</b>	<b>0</b>	
4,3	4,2	2,7	12,4	23,8	17,2	16,5	2,5	3,1	6,1	4,2	3,0	3,8	Animaux vivants	00	
9,4	8,9	21,1	34,0	46,2	47,5	45,3	9,2	10,1	12,8	10,0	12,4	11,9	Viandes et préparations de viandes	01	
6,9	6,6	10,9	20,7	21,4	12,9	11,8	3,8	3,4	2,5	2,7	3,3	3,3	Produits laitiers, œufs	02	
13,6	15,6	19,3	26,2	27,6	27,9	32,0	8,1	6,9	7,3	7,2	10,6	8,1	Poissons et préparations de poissons	03	
117,0	108,4	118,7	165,1	161,3	119,4	114,9	34,6	21,1	24,0	37,2	32,6	26,9	Céréales et produits à base de céréales	04	
49,5	51,4	63,3	80,9	86,2	80,5	93,4	22,2	23,9	26,3	17,1	26,2	25,0	Fruits et légumes	05	
7,3	13,6	12,7	6,8	6,3	6,6	5,7	1,6	2,3	1,2	1,1	1,1	1,8	Sucres et préparations à base de sucre	06	
54,1	56,0	46,5	55,4	62,5	61,2	69,8	15,3	18,0	15,9	14,2	21,7	19,7	Café, thé, cacao, épices et produits dérivés	07	
19,6	27,3	39,5	65,8	66,7	66,1	73,5	19,0	18,1	18,7	16,0	20,7	19,9	Aliments pour animaux, frais; déchets alimentaires	08	
1,2	0,8	0,8	2,4	2,1	2,1	3,2	0,7	0,6	0,9	1,0	0,7	0,4	Préparations alimentaires diverses	09	
<b>30,6</b>	<b>33,1</b>	<b>40,0</b>	<b>47,9</b>	<b>56,7</b>	<b>46,3</b>	<b>50,7</b>	<b>13,4</b>	<b>11,9</b>	<b>12,8</b>	<b>11,7</b>	<b>14,3</b>	<b>12,9</b>	<b>Boissons et tabacs</b>	<b>1</b>	
10,0	10,6	15,2	19,6	20,5	19,6	20,4	5,5	4,3	4,7	4,7	6,8	4,8	Boissons	11	
20,6	22,5	24,8	28,3	35,8	25,5	30,1	7,5	7,6	8,0	7,0	7,5	8,1	Tabacs bruts et manufacturés	12	
<b>229,1</b>	<b>193,8</b>	<b>331,7</b>	<b>311,3</b>	<b>357,1</b>	<b>473,9</b>	<b>538,1</b>	<b>129,7</b>	<b>134,3</b>	<b>131,3</b>	<b>138,5</b>	<b>132,6</b>	<b>140,5</b>	<b>PRODUITS ÉNERGÉTIQUES</b>	<b>3</b>	
34,9	14,3	52,4	26,6	20,1	18,9	27,6	5,2	4,9	7,6	5,4	9,8	17,8	Charbon, coques et agglomérés	32	
194,2	179,4	279,3	284,3	335,8	453,5	508,9	124,4	129,2	123,7	133,1	122,8	122,1	Pétroles et dérivés	33	
0	0,1	0	0,4	0,5	0,5	0,3	0,1	0,1	0,1	0	—	0	Gaz naturels et gaz d'usine	34	
—	—	—	—	—	—	—	—	—	—	—	—	—	Energie électrique	35	
<b>431,9</b>	<b>594,5</b>	<b>570,6</b>	<b>719,8</b>	<b>672,4</b>	<b>820,0</b>	<b>874,0</b>	<b>214,0</b>	<b>196,4</b>	<b>219,0</b>	<b>208,2</b>	<b>250,0</b>	<b>212,9</b>	<b>MATIÈRES PREMIÈRES</b>	<b>2 + 4</b>	
<b>410,5</b>	<b>568,5</b>	<b>553,6</b>	<b>699,9</b>	<b>654,3</b>	<b>804,8</b>	<b>857,8</b>	<b>210,4</b>	<b>193,0</b>	<b>214,5</b>	<b>204,1</b>	<b>245,8</b>	<b>204,6</b>	<b>Mat. prem. autres que les combust. minéraux</b>	<b>2</b>	
7,8	12,8	14,3	15,8	13,5	15,7	21,9	4,9	5,9	6,2	3,8	6,1	5,8	Peaux et pelleteries brutes	21	
25,8	33,9	33,1	52,1	51,0	57,3	45,5	18,6	10,7	13,8	7,9	13,1	10,4	Graines, noix, amandes oléagineuses et farines	22	
13,4	18,6	15,5	14,6	13,1	14,2	15,6	3,7	3,8	3,8	3,7	4,3	4,1	Caoutchouc brut, naturel, synthétique et régénéré	23	
41,3	50,9	59,6	68,7	67,4	67,3	87,9	20,6	12,4	18,6	32,2	24,8	15,5	Bois et liège	24	
21,9	24,6	28,1	35,8	36,3	41,3	48,1	11,0	10,5	14,0	11,6	12,0	12,7	Pâtes à papier et déchets de papier	25	
156,3	189,8	203,4	196,3	164,9	174,1	189,8	44,4	53,8	49,7	41,5	44,9	49,6	Fibres textiles et déchets d'articles textiles	26	
42,3	67,1	72,6	101,5	96,9	106,4	139,7	31,8	31,8	37,2	27,1	43,6	23,3	Produits minéraux non métallifères, n.d.a.	27	
111,1	160,9	117,2	199,3	196,1	301,2	295,0	65,1	60,9	68,0	72,4	93,7	79,5	Minerais et déchets de métaux	28	
10,0	10,9	10,0	13,7	12,4	12,2	13,0	3,0	3,3	3,3	3,1	3,4	3,9	Matières brutes animales ou végétales n.d.a.	29	
<b>21,4</b>	<b>26,1</b>	<b>17,0</b>	<b>19,9</b>	<b>18,1</b>	<b>15,2</b>	<b>16,2</b>	<b>3,6</b>	<b>3,4</b>	<b>4,5</b>	<b>4,1</b>	<b>4,2</b>	<b>8,3</b>	<b>Corps gras, graisses et huiles anim. ou végét.</b>	<b>4</b>	
5,1	5,2	4,2	5,8	4,9	4,0	5,8	1,2	1,1	1,5	1,3	2,0	2,7	Corps gras, graisses et huiles d'origine animale	41	
15,6	20,4	12,3	13,8	12,6	10,5	9,8	2,3	2,2	2,8	2,7	2,1	5,4	Huiles d'origine végétale	42	
0,8	0,4	0,4	0,4	0,5	0,4	0,7	0,1	0,1	0,2	0,2	0,1	0,1	Huiles et graisses élaborées : cire anim. ou végétale	43	
<b>205,7</b>	<b>275,7</b>	<b>381,2</b>	<b>442,4</b>	<b>450,9</b>	<b>516,2</b>	<b>615,4</b>	<b>137,5</b>	<b>128,5</b>	<b>163,0</b>	<b>150,6</b>	<b>172,2</b>	<b>155,3</b>	<b>MACHINES ET MATÉRIEL DE TRANSPORT</b>	<b>7</b>	
96,3	120,1	178,1	216,0	216,7	240,7	301,6	62,2	59,5	75,9	76,8	89,3	79,1	Machines non électriques	71	
27,2	35,5	68,6	61,6	60,5	66,2	90,0	19,3	19,0	23,0	22,1	26,0	25,2	Machines et appareils électriques	72	
82,0	122,1	134,5	164,8	172,2	205,4	216,6	54,2	49,9	60,3	49,4	57,0	50,1	Matériel de transport	73	
<b>491,2</b>	<b>670,8</b>	<b>763,1</b>	<b>1 170,8</b>	<b>1 142,9</b>	<b>1 450,7</b>	<b>1 703,7</b>	<b>388,1</b>	<b>387,3</b>	<b>449,3</b>	<b>409,8</b>	<b>460,6</b>	<b>442,0</b>	<b>AUTRES PRODUITS INDUSTRIELS</b>	<b>5, 6, 8</b>	
<b>73,2</b>	<b>93,5</b>	<b>96,8</b>	<b>131,0</b>	<b>142,7</b>	<b>167,3</b>	<b>207,0</b>	<b>45,5</b>	<b>43,0</b>	<b>53,6</b>	<b>49,8</b>	<b>60,4</b>	<b>62,0</b>	<b>Produits chimiques</b>	<b>5</b>	
16,0	22,4	23,8	31,8	38,5	48,2	74,7	14,0	14,1	19,3	18,8	22,5	22,3	Éléments et composés chimiques	51	
1,4	0,9	0,4	0,3	0,3	0,2	0,2	0	0	0,1	0	0	0	Goudrons minér., dériv. chim. bruts de combust.	52	
5,0	10,9	9,6	11,0	10,0	10,3	11,3	2,7	2,7	3,1	2,6	2,9	3,2	Matières colorantes et produits tannants	53	
18,0	26,4	26,1	31,3	39,0	41,6	48,9	12,1	11,5	11,7	11,4	14,2	15,3	Produits médicinaux et pharmaceutiques	54	
7,6	3,3	4,1	5,8	5,4	6,3	7,7	1,7	1,9	2,9	1,3	1,7	1,8	Prod. aromatiques, prod. de toilette et d'entretien	55	
3,6	3,9	4,8	3,7	4,7	7,4	8,3	1,7	1,3	2,0	2,4	2,6	3,1	Engrais manufacturés	56	
0,7	2,0	0,7	0,7	0,8	1,3	1,1	0,3	0,2	0,4	0,3	0,3	0,2	Explosifs	57	
11,4	15,5	16,0	30,1	26,8	29,7	29,1	7,5	5,9	9,0	7,0	7,2	7,5	Mat. plastiques, cellulose régénérée, résines artif.	58	
9,9	8,5	11,3	16,2	16,9	21,4	25,9	4,9	5,4	5,7	5,7	9,0	8,6	Produits chimiques n.d.a.	59	
<b>369,1</b>	<b>524,8</b>	<b>594,6</b>	<b>930,8</b>	<b>890,5</b>	<b>1 165,5</b>	<b>1 355,3</b>	<b>309,7</b>	<b>312,8</b>	<b>360,0</b>	<b>321,3</b>	<b>362,7</b>	<b>341,7</b>	<b>Articles manufacturés classés par matières</b>	<b>6</b>	
7,4	9,0	11,8	11,6	8,1	8,4	10,5	2,5	2,7	2,7	2,3	2,7	2,4	Cuirs et peaux tannés et art., pelleteries apprêtées	61	
5,0	6,7	9,9	9,6	8,8	10,2	13,8	3,1	3,1	3,1	3,5	4,1	4,1	Articles en caoutchouc, n.d.a.	62	
6,7	6,0	6,9	8,5	8,2	8,0	9,6	2,1	2,0	2,3	2,6	2,7	2,4	Articles en bois et liège, sauf les meubles	63	
29,1	34,6	46,7	59,9	56,4	60,3	74,8	16,4	16,2	20,9	17,2	20,5	20,8	Papier, carton et articles en papier ou carton	64	
28,0	36,9	44,7	55,5	50,9	62,8	79,6	16,7	17,0	20,2	18,0	24,4	21,8	Fils, tissus, articles confectionnés en textiles, etc...	65	
96,7	143,8	185,8	297,4	278,2	383,3	477,0	106,0	124,0	139,7	97,1	116,3	78,1	Art. en matières minérales sauf en métaux, n.d.a.	66	
25,2	41,6	53,8	48,8	58,7	62,0	97,3	19,3	18,0	24,9	20,2	34,2	28,8	Fonte, fer et acier	67	
133,6	224,0	211,4	408,3	389,3	514,6	556,9	131,6	121,0	136,0	153,0	146,9	172,6	Métaux non ferreux	68	
14,2	16,4	23,6	33,1	28,5	32,3	39,1	9,2	8,8	10,3	9,1	10,8	10,6	Articles manufacturés en métal	69	
<b>48,9</b>	<b>52,5</b>	<b>71,6</b>	<b>109,0</b>	<b>109,6</b>	<b>117,9</b>	<b>141,4</b>	<b>32,8</b>	<b>31,5</b>	<b>35,7</b>	<b>38,7</b>	<b>37,6</b>	<b>38,2</b>	<b>Articles manufacturés divers</b>	<b>8</b>	
1,7	2,2	2,7	4,5	4,1	4,2	4,9	1,2	1,0	1,2	1,3	1,4	1,4	App. sanitaires, art. hygiène, chauffage, éclairage	81	
0,8	2,2	3,0	4,9	4,2	5,5	6,3	1,4	1,3	1,5	1,6	1,9	1,9	Meubles	82	
0,6	0,9	1,2	1,8	1,6	1,3	1,3	0,3	0,3	0,4	0,3	0,3	0,3	Articles de voyage, sacs à main et similaires	83	
9,0	7,2	9,7	17,6	14,0	12,4	16,8	4,0	3,5	3,7	5,0	4,7	5,5	Vêtements	84	
3,0	3,7	4,0	5,7	5,7	6,1	6,0	1,2	1,8	1,5	1,6	1,1	1,6	Chaussures	85	
16,6	16,4	24,6	34,9	37,3	39,7	45,9	10,7	10,7	12,1	10,9	12,2	11,7	App. scientif., photocopie, optique, horlogerie	86	
12,3	19,8	26,3	39,1	42,3	47,7	62,0	13,5	13,0	15,0	18,0	16,0	15,8	Articles manufacturés, n.d.a.	89	
<b>4,1</b>	<b>5,1</b>	<b>5,8</b>	<b>3,5</b>	<b>4,1</b>	<b>7,1</b>	<b>6,4</b>	<b>2,0</b>	<b>1,4</b>	<b>1,7</b>	<b>1,6</b>	<b>1,7</b>	<b>2,4</b>	<b>PRODUITS ET TRANSACTIONS NON CLASSÉS AILLEURS</b>	<b>9</b>	

**3**

1) Les totaux par divisions ne comprennent pas les données confidentielles.

CST- Waren- klasse Teil oder Abschnitt 1)	Warenbenennung	1958	1960	1963	1966	1967	1968	1969	1968	1969					1970
									IV	I	II	III	IV	I	
<b>0 — 9</b>	<b>AUSFUHR INTRA-EWG INSGESAMT</b>	<b>1 377,3</b>	<b>1 907,8</b>	<b>2 942,3</b>	<b>4 289,6</b>	<b>4 429,0</b>	<b>5 251,9</b>	<b>6 800,0</b>	<b>1 502,2</b>	<b>1 589,2</b>	<b>1 655,6</b>	<b>1 602,0</b>	<b>1 937,4</b>	<b>1 845,7</b>	
<b>0 + 1</b>	<b>NAHRUNGS- UND GENUSSMITTEL</b>	<b>87,8</b>	<b>112,7</b>	<b>229,5</b>	<b>334,6</b>	<b>420,7</b>	<b>524,3</b>	<b>665,6</b>	<b>151,6</b>	<b>156,1</b>	<b>156,6</b>	<b>166,4</b>	<b>185,7</b>	<b>173,1</b>	
<b>0</b>	<b>Nahrungsmittel</b>	<b>80,0</b>	<b>99,9</b>	<b>202,8</b>	<b>290,4</b>	<b>372,9</b>	<b>466,7</b>	<b>611,3</b>	<b>134,0</b>	<b>143,5</b>	<b>142,8</b>	<b>151,6</b>	<b>172,6</b>	<b>161,2</b>	
00	Lebende Tiere	4,6	9,8	20,9	18,3	40,4	60,9	76,7	21,5	17,6	18,6	18,7	21,8	18,4	
01	Fleisch und Fleischwaren	5,7	11,3	30,5	65,4	104,1	119,8	142,1	31,7	32,3	31,1	34,4	44,3	47,7	
02	Molkereierzeugnisse und Eier	11,4	15,8	27,3	41,8	40,7	54,2	84,0	17,7	25,1	18,7	20,5	19,7	14,8	
03	Fisch und Fischwaren	3,7	3,0	5,9	6,5	8,6	9,6	10,6	2,8	2,8	3,0	2,0	2,8	2,7	
04	Getreide und Getreideerzeugnisse	12,6	14,3	26,1	34,4	40,3	68,3	89,6	17,7	16,3	20,5	23,4	29,4	24,1	
05	Obst und Gemüse	23,1	24,3	58,3	67,4	77,3	81,9	105,0	22,0	26,6	23,6	28,5	26,3	26,2	
06	Zucker und Zuckerwaren	1,4	2,6	5,4	12,7	15,1	16,2	31,1	3,6	5,8	9,4	7,6	8,4	8,3	
07	Kaffee, Tee, Kakao, Gewürze und Waren daraus	5,8	5,7	11,6	16,7	18,8	24,0	30,2	8,1	7,6	6,9	6,6	9,1	6,8	
08	Futtermittel, ausgen. ungemahlene Getreide	5,9	7,5	8,3	20,1	19,6	22,4	27,0	6,6	6,4	6,7	6,5	7,4	8,6	
09	Verschiedene Nahrungsmittelzubereitungen	1,9	3,2	8,4	6,8	7,5	9,3	13,8	2,4	3,1	4,0	3,4	3,4	3,7	
<b>1</b>	<b>Getränke und Tabak</b>	<b>7,8</b>	<b>12,9</b>	<b>26,7</b>	<b>44,2</b>	<b>47,8</b>	<b>57,6</b>	<b>54,3</b>	<b>17,6</b>	<b>12,6</b>	<b>13,8</b>	<b>14,7</b>	<b>13,1</b>	<b>11,9</b>	
11	Getränke	1,6	3,6	11,0	19,0	19,4	20,6	23,1	5,3	4,6	6,3	6,9	5,3	4,9	
12	Tabak und Tabakwaren	6,2	9,2	15,6	25,2	28,4	37,0	31,2	12,2	8,0	7,6	7,9	7,7	7,0	
<b>3</b>	<b>MINERALISCHE BRENNSTOFFE</b>	<b>120,1</b>	<b>94,8</b>	<b>127,5</b>	<b>97,1</b>	<b>97,2</b>	<b>114,5</b>	<b>137,7</b>	<b>34,8</b>	<b>36,9</b>	<b>37,9</b>	<b>34,6</b>	<b>28,3</b>	<b>25,6</b>	
32	Kohle, Koks und Briketts	58,3	42,8	52,9	23,2	27,2	23,3	22,9	8,0	5,8	5,7	5,4	5,9	3,3	
33	Erdöl und Erdöldestillationserzeugnisse	61,8	52,0	72,6	72,6	69,1	90,5	114,2	26,7	30,9	32,0	29,1	22,2	22,2	
34	Erdgas und Industriegase	—	—	2,0	1,3	0,8	0,8	0,6	0,2	0,1	0,1	0,1	0,2	0,1	
35	Elektrischer Strom	—	—	—	—	—	—	—	—	—	—	—	—	—	
<b>2 + 4</b>	<b>ROHSTOFFE</b>	<b>111,2</b>	<b>173,4</b>	<b>230,0</b>	<b>289,9</b>	<b>275,7</b>	<b>298,8</b>	<b>363,6</b>	<b>88,9</b>	<b>89,1</b>	<b>92,1</b>	<b>80,0</b>	<b>101,0</b>	<b>94,0</b>	
<b>2</b>	<b>Rohstoffe, ausgen. mineralische Brennstoffe</b>	<b>105,1</b>	<b>166,2</b>	<b>222,3</b>	<b>276,0</b>	<b>258,2</b>	<b>277,5</b>	<b>338,6</b>	<b>82,6</b>	<b>83,7</b>	<b>85,3</b>	<b>74,4</b>	<b>93,9</b>	<b>86,2</b>	
21	Häute, Felle und Pelzfelle, roh	4,8	6,5	9,5	13,1	12,2	12,0	14,2	3,4	3,7	3,7	3,4	3,4	3,3	
22	Ölsaaten und Ölrüchte	1,2	1,5	3,5	4,7	4,7	4,3	4,9	1,1	2,2	1,1	0,6	0,9	1,5	
23	Rohkautschuk, natürl., synthet. oder regeneriert	0,7	2,1	1,2	2,2	1,5	1,7	4,5	0,6	0,8	1,0	1,0	1,6	2,0	
24	Holz und Kork	8,1	12,1	15,5	16,4	12,9	13,2	16,6	3,8	3,3	4,6	4,0	4,6	3,7	
25	Zellstoff und Papierabfälle	1,9	2,4	3,0	9,7	12,0	15,2	19,6	4,3	4,4	4,8	4,5	5,8	5,5	
26	Spinnstoffe und Abfälle von Spinnstoffen	53,0	72,0	100,4	106,2	89,7	95,2	120,2	29,4	31,8	32,3	25,2	31,0	29,1	
27	Natürliche Düngemittel u. mineral. Rohstoffe	24,0	28,5	37,3	44,6	47,5	52,9	56,0	14,1	11,9	14,6	13,3	16,1	12,1	
28	Erze und Metallabfälle	14,5	33,3	36,7	58,9	56,2	61,3	77,1	17,7	18,5	19,0	18,1	21,4	21,5	
29	Tierische und pflanzliche Rohstoffe, a.n.g.	10,5	11,8	15,2	19,7	20,9	21,3	24,2	8,2	6,9	4,1	4,1	9,1	7,5	
<b>4</b>	<b>Tierische und pflanzliche Fette und Öle</b>	<b>6,2</b>	<b>7,2</b>	<b>7,7</b>	<b>13,9</b>	<b>17,5</b>	<b>21,3</b>	<b>25,0</b>	<b>6,3</b>	<b>5,5</b>	<b>6,8</b>	<b>5,6</b>	<b>7,1</b>	<b>7,9</b>	
41	Tierische Fette und Öle	4,4	2,5	2,0	3,6	3,5	3,6	6,7	1,1	1,1	1,4	1,7	2,6	3,0	
42	Pflanzliche Öle	3,0	3,9	4,0	6,6	9,4	11,7	13,7	3,6	3,1	4,0	2,9	3,6	3,9	
43	Öle und Fette, verarbeitet und Wachse	1,0	2,0	1,7	3,7	4,6	6,0	4,5	1,7	1,3	1,3	1,0	0,9	0,9	
<b>7</b>	<b>MASCHINEN UND FAHRZEUGE</b>	<b>214,5</b>	<b>267,8</b>	<b>578,2</b>	<b>880,0</b>	<b>893,0</b>	<b>1 016,8</b>	<b>1 339,3</b>	<b>277,1</b>	<b>310,8</b>	<b>352,3</b>	<b>303,0</b>	<b>371,6</b>	<b>333,3</b>	
71	Nichtelektrische Maschinen	84,8	106,0	172,8	245,6	237,7	274,5	349,4	76,6	80,2	91,1	87,0	91,0	88,8	
72	Elektrische Maschinen und Apparate	57,5	69,0	135,4	171,9	178,7	204,3	252,0	58,1	55,2	59,4	60,3	77,1	69,5	
73	Fahrzeuge	68,2	93,0	270,1	462,5	484,6	537,9	739,0	141,5	175,4	205,8	154,3	203,5	172,9	
<b>5, 6, 8</b>	<b>ANDERE INDUSTRIELLE ERZEUGNISSE</b>	<b>835,7</b>	<b>1 241,6</b>	<b>1 722,4</b>	<b>2 629,2</b>	<b>2 692,3</b>	<b>3 260,7</b>	<b>4 233,4</b>	<b>937,9</b>	<b>983,7</b>	<b>998,4</b>	<b>1 004,0</b>	<b>1 235,1</b>	<b>1 196,5</b>	
<b>5</b>	<b>Chemische Erzeugnisse</b>	<b>65,1</b>	<b>87,9</b>	<b>139,4</b>	<b>248,3</b>	<b>294,6</b>	<b>398,7</b>	<b>535,3</b>	<b>119,0</b>	<b>122,6</b>	<b>125,4</b>	<b>136,0</b>	<b>150,4</b>	<b>147,7</b>	
51	Chemische Grundstoffe und Verbindungen	14,6	27,5	34,4	60,3	69,8	120,6	171,4	36,2	37,8	41,4	43,5	48,7	52,0	
52	Mineralteere und Destillationserzeugnisse	3,0	5,1	1,7	2,8	3,1	3,0	3,1	0,8	0,8	0,9	0,9	0,6	0,6	
53	Farb- und Gerbstoffe	2,6	4,2	8,3	15,7	16,3	18,4	23,6	4,9	5,4	6,5	5,7	6,1	5,7	
54	Medizinische und pharmazeutische Erzeugnisse	2,6	4,0	6,7	14,3	16,9	22,1	37,0	6,8	10,5	7,6	7,8	11,0	11,4	
55	Kosmetika, Seifen, Putz-, Wasch- u. Reinigungsm.	6,0	6,9	15,6	20,3	26,4	28,9	36,4	7,4	9,0	9,5	8,5	9,5	9,6	
56	Chemische Düngemittel	24,7	24,6	38,5	60,5	73,9	92,5	94,9	29,2	23,1	18,3	28,2	25,2	21,1	
57	Sprengstoffe	1,1	0,8	0,9	2,3	1,6	1,9	2,9	0,5	0,7	0,8	0,6	0,8	0,4	
58	Kunststoffe, regen. Zellulose und Kunstharze	6,9	11,9	21,3	49,7	62,1	84,1	127,2	25,8	27,9	31,2	31,7	36,5	35,8	
59	Chemische Erzeugnisse, a.n.g.	5,1	3,2	8,1	21,5	21,8	26,2	37,5	7,2	7,4	8,9	9,2	12,1	11,2	
<b>6</b>	<b>Bearb. Waren nach Beschaffenheit gegliedert</b>	<b>686,1</b>	<b>1 037,5</b>	<b>1 357,5</b>	<b>1 969,2</b>	<b>1 982,1</b>	<b>2 379,6</b>	<b>3 088,5</b>	<b>673,6</b>	<b>716,8</b>	<b>726,0</b>	<b>725,1</b>	<b>910,7</b>	<b>893,2</b>	
61	Leder, Lederwaren und zugerichtete Pelzfelle	6,3	8,0	13,9	27,7	25,9	28,3	41,8	7,8	10,0	11,2	9,5	11,1	11,5	
62	Kautschukwaren, a.n.g.	6,9	8,4	17,8	28,1	31,2	33,8	47,6	10,1	10,7	11,6	11,8	13,6	12,4	
63	Holz- und Korkwaren, ausgen. Möbel	5,4	7,7	17,8	26,7	26,1	27,4	38,1	8,8	8,3	9,7	9,2	10,9	9,7	
64	Papier, Pappe und Waren daraus	22,5	31,6	43,4	76,4	83,5	106,9	150,1	32,7	34,5	36,9	35,2	43,5	40,9	
65	Garne, Gewebe und Textilwaren	155,9	215,3	352,6	492,2	445,4	532,9	647,0	160,0	162,7	166,1	141,4	176,8	155,9	
66	Waren aus mineralischen Stoffen, a.n.g.	61,6	90,0	120,5	167,7	179,3	205,1	241,6	60,7	54,7	58,2	54,1	74,5	55,0	
67	Eisen und Stahl	265,8	412,8	489,0	627,2	697,8	830,2	1 120,0	226,1	259,8	249,8	254,7	355,7	364,1	
68	NE-Metalle	108,9	185,7	226,6	413,0	378,7	486,2	629,6	129,0	140,8	140,7	170,2	177,9	195,4	
69	Metallwaren	23,9	36,4	73,4	105,4	112,3	125,2	160,8	36,1	35,3	40,3	38,6	46,6	43,4	
<b>8</b>	<b>Verschiedene bearbeitete Waren</b>	<b>84,5</b>	<b>116,1</b>	<b>225,5</b>	<b>411,9</b>	<b>415,7</b>	<b>482,5</b>	<b>609,6</b>	<b>145,3</b>	<b>144,3</b>	<b>147,0</b>	<b>142,9</b>	<b>174,0</b>	<b>155,6</b>	
81	San. u. hyg. Art., Heizkessel f. Zentralh., Beleucht.	2,2	4,0	8,6	18,3	18,5	23,1	30,7	7,5	6,8	6,9	6,7	10,3	8,1	
82	Möbel	1,0	4,6	28,0	56,5	67,5	89,9	113,9	29,1	28,2	29,5	25,3	30,8	24,7	
83	Reiseartikel, Täschnerwaren und dergleichen	0,1	0,5	1,2	3,8	3,9	4,5	4,5	1,3	1,1	1,1	1,0	1,3	1,3	
84	Bekleidung	34,6	45,1	84,1	153,7	139,7	162,4	210,2	48,1	51,4	48,7	52,2	57,8	57,2	
85	Schuhe	2,8	4,8	9,7	12,4	12,2	11,3	13,8	3,0	3,8	2,2	4,1	3,7	3,8	
86	Feinmech., optische u. photochem. Erzeugn. Uhren	13,0	17,3	27,9	49,4	49,7	51,5	63,1	14,6	12,6	17,4	13,2	19,9	15,4	
89	Bearbeitete Waren, a.n.g.	34,7	40,4	65,9	118,4	124,4	139,1	171,4	40,9	40,3	40,6	40,2	50,3	45,0	
<b>9</b>	<b>WAREN U. VORGÄNGE, NICHT NACH BESCH. GEGL.</b>	<b>7,9</b>	<b>17,5</b>	<b>54,6</b>	<b>58,6</b>	<b>50,2</b>	<b>36,8</b>	<b>60,3</b>	<b>12,0</b>	<b>12,5</b>	<b>17,9</b>	<b>14,1</b>	<b>15,7</b>	<b>23,2</b>	



**TAB. 3 a**  
**BELGIEN-LUXEMBURG**  
**BELGIQUE-LUXEMBOURG**  
**export**

**RÉSUMÉ DU COMMERCE**  
de la CEE par catégories de produits

Mio \$

1958	1960	1963	1966	1967	1968	1969	1968	1969				1970	Dénomination des produits	Classe, section, division-CST 1)
							IV	I	II	III	IV	I		
<b>1 675,2</b>	<b>1 867,6</b>	<b>1 896,9</b>	<b>2 539,4</b>	<b>2 603,4</b>	<b>2 912,1</b>	<b>3 265,1</b>	<b>760,1</b>	<b>752,2</b>	<b>827,1</b>	<b>781,2</b>	<b>888,6</b>	<b>892,4</b>	<b>EXPORTATIONS EXTRA-CEE TOTAL</b>	<b>0 — 9</b>
<b>65,1</b>	<b>50,5</b>	<b>87,5</b>	<b>131,7</b>	<b>133,4</b>	<b>115,7</b>	<b>113,7</b>	<b>26,2</b>	<b>30,1</b>	<b>24,2</b>	<b>25,5</b>	<b>33,8</b>	<b>39,3</b>	<b>PROD. ALIMENT., BOISSONS, TABACS</b>	<b>0 + 1</b>
<b>63,8</b>	<b>49,3</b>	<b>86,1</b>	<b>129,9</b>	<b>131,7</b>	<b>114,1</b>	<b>111,7</b>	<b>25,7</b>	<b>29,6</b>	<b>23,7</b>	<b>24,9</b>	<b>33,4</b>	<b>38,8</b>	<b>Produits alimentaires</b>	<b>0</b>
0,1	0,1	0,6	1,0	0,7	0,8	0,6	0,2	0,3	0,1	0,2	0,1	0,2	Animaux vivants	00
3,1	1,8	2,6	3,7	5,2	4,3	6,6	1,3	1,2	0,9	1,3	3,1	4,2	Viandes et préparations de viandes	01
3,5	5,3	11,2	27,0	41,8	31,7	16,8	4,4	5,5	4,1	3,1	4,1	6,4	Produits laitiers, œufs	02
2,1	1,7	2,1	4,8	4,2	4,6	4,2	0,8	1,1	1,1	0,9	1,0	1,2	Poissons et préparations de poissons	03
9,5	9,9	31,0	37,2	23,8	20,6	27,0	4,5	6,5	6,5	7,9	6,1	7,2	Céréales et produits à base de céréales	04
21,5	9,7	17,5	14,9	15,2	16,7	18,0	5,0	5,7	3,6	2,6	6,1	6,1	Fruits et légumes	05
13,8	13,4	12,1	9,4	12,0	13,7	12,8	3,9	3,9	1,6	1,8	5,4	6,9	Sucres et préparations à base de sucre	06
2,8	2,7	2,0	3,1	5,2	4,5	4,4	1,4	0,9	0,8	1,0	1,8	1,0	Café, thé, cacao, épices et produits dérivés	07
1,6	1,2	2,9	7,9	5,9	6,3	7,2	1,5	1,5	1,8	2,0	1,9	2,5	Aliments pour animaux, frais; déchets alimentaires	08
3,6	3,0	4,3	21,4	17,3	10,4	13,9	2,6	3,0	3,1	4,1	3,7	3,2	Préparations alimentaires diverses	09
<b>1,3</b>	<b>1,2</b>	<b>1,4</b>	<b>1,8</b>	<b>1,7</b>	<b>1,6</b>	<b>2,1</b>	<b>0,5</b>	<b>0,5</b>	<b>0,5</b>	<b>0,6</b>	<b>0,5</b>	<b>0,4</b>	<b>Boissons et tabacs</b>	<b>1</b>
0,6	0,4	0,6	0,9	0,8	0,7	1,1	0,2	0,2	0,3	0,4	0,2	0,3	Boissons	11
0,7	0,8	0,9	0,9	0,9	0,9	0,9	0,3	0,3	0,2	0,2	0,2	0,2	Tabacs bruts et manufacturés	12
<b>70,6</b>	<b>67,4</b>	<b>89,9</b>	<b>92,3</b>	<b>97,9</b>	<b>140,1</b>	<b>194,6</b>	<b>40,9</b>	<b>47,4</b>	<b>41,0</b>	<b>62,2</b>	<b>42,7</b>	<b>41,0</b>	<b>PRODUITS ÉNERGÉTIQUES</b>	<b>3</b>
25,6	8,8	6,2	4,9	4,1	3,3	4,4	0,9	0,7	0,6	1,4	1,8	1,7	Charbon, coques et agglomérés	32
63,5	58,6	83,4	86,1	91,2	135,1	185,9	39,3	45,1	39,9	60,4	40,4	38,0	Pétroles et dérivés	33
—	—	0,4	1,3	2,8	1,3	3,1	0,3	1,6	0,6	0,4	0,6	1,3	Gaz naturels et gaz d'usine	34
—	—	—	—	—	—	—	—	—	—	—	—	—	Energie électrique	35
<b>73,8</b>	<b>106,6</b>	<b>142,4</b>	<b>146,1</b>	<b>139,4</b>	<b>138,4</b>	<b>144,2</b>	<b>37,4</b>	<b>38,0</b>	<b>32,9</b>	<b>31,4</b>	<b>38,9</b>	<b>35,1</b>	<b>MATIÈRES PREMIÈRES</b>	<b>2 + 4</b>
<b>66,6</b>	<b>100,3</b>	<b>137,9</b>	<b>142,4</b>	<b>135,8</b>	<b>136,1</b>	<b>142,3</b>	<b>36,9</b>	<b>37,1</b>	<b>32,6</b>	<b>31,1</b>	<b>38,6</b>	<b>34,7</b>	<b>Mat. prem. autres que les combus. minéraux</b>	<b>2</b>
1,6	1,4	1,6	1,8	1,2	1,2	1,8	0,2	0,5	0,6	0,4	0,3	0,5	Peaux et pelleteries brutes	21
0,2	1,1	0,8	0,4	0,2	0,2	0,2	0,1	0,1	0	0	0	0,1	Graines, noix, amandes oléagineuses et farines	22
1,6	1,4	0,7	0,7	0,6	1,3	2,6	0,4	0,4	0,6	0,9	0,8	1,1	Caoutchouc brut, naturel, synthétique et régénéré	23
1,3	1,3	1,1	1,7	1,6	1,5	2,3	0,5	0,8	0,6	0,5	0,6	0,8	Bois et liège	24
0,4	0,5	0,3	1,1	0,9	0,4	0,6	0,1	0,2	0,1	0,1	0,2	0,2	Pâtes à papier et déchets de papier	25
50,1	58,6	77,4	64,6	59,2	57,5	54,2	13,7	16,3	13,9	11,9	12,2	12,1	Fibres textiles et déchets d'articles textiles	26
13,8	25,5	41,3	49,6	50,1	49,7	51,7	14,5	12,3	11,4	11,8	16,3	12,1	Produits minéraux non métallifères, n.d.a.	27
1,2	4,1	4,6	7,7	6,9	10,1	9,0	2,1	2,2	1,8	2,5	2,4	2,7	Minerais et déchets de métaux	28
8,2	8,5	10,1	14,8	14,8	13,9	15,7	5,2	4,4	2,8	2,7	5,8	5,0	Matières brutes animales ou végétales n.d.a.	29
<b>7,2</b>	<b>6,2</b>	<b>4,5</b>	<b>3,6</b>	<b>3,6</b>	<b>2,3</b>	<b>1,8</b>	<b>0,5</b>	<b>0,9</b>	<b>0,3</b>	<b>0,3</b>	<b>0,3</b>	<b>0,4</b>	<b>Corps gras, graisses et huiles anim. ou végét.</b>	<b>4</b>
0,8	0,9	0,7	0,3	0,3	0,3	0,3	8,4	0,1	0,1	0,1	0,1	0,2	Corps gras, graisses et huiles d'origine animale	41
5,3	4,4	3,1	2,9	3,0	1,7	1,4	0,1	0,8	0,2	0,2	0,2	0,2	Huiles d'origine végétale	42
1,1	1,1	0,6	0,4	0,3	0,3	0,2	0	0,1	0,1	0	0	0	Huiles et graisses élaborées : cire anim. ou végétale	43
<b>212,5</b>	<b>219,7</b>	<b>258,7</b>	<b>453,3</b>	<b>476,8</b>	<b>560,5</b>	<b>707,8</b>	<b>162,6</b>	<b>150,9</b>	<b>189,1</b>	<b>158,2</b>	<b>208,0</b>	<b>212,1</b>	<b>MACHINES ET MATÉRIEL DE TRANSPORT</b>	<b>7</b>
63,8	82,6	126,1	196,8	219,2	239,4	299,1	65,4	72,3	71,2	73,6	82,0	86,9	Machines non électriques	71
53,1	45,9	50,8	83,9	82,0	87,0	100,2	22,7	24,5	25,3	24,7	25,9	31,5	Machines et appareils électriques	72
94,4	91,6	81,8	172,6	174,5	233,6	300,0	74,0	54,2	87,0	58,8	100,1	92,3	Matériel de transport	73
<b>1 222,8</b>	<b>1 393,2</b>	<b>1 259,9</b>	<b>1 644,1</b>	<b>1 682,3</b>	<b>1 861,4</b>	<b>2 000,6</b>	<b>469,9</b>	<b>466,1</b>	<b>506,1</b>	<b>475,8</b>	<b>542,4</b>	<b>532,3</b>	<b>AUTRES PRODUITS INDUSTRIELS</b>	<b>5, 6, 8</b>
<b>166,3</b>	<b>165,3</b>	<b>148,0</b>	<b>174,0</b>	<b>182,1</b>	<b>237,2</b>	<b>273,8</b>	<b>63,0</b>	<b>74,1</b>	<b>68,6</b>	<b>62,8</b>	<b>67,0</b>	<b>83,6</b>	<b>Produits chimiques</b>	<b>5</b>
25,4	41,3	29,5	41,0	42,5	65,6	86,9	20,3	22,5	21,1	21,1	22,1	28,3	Éléments et composés chimiques	51
2,7	3,4	1,8	2,0	1,8	1,9	1,4	0,6	0,2	0,5	0,5	0,2	0,7	Goudrons minér., dériv. chim. bruts de combust.	52
3,1	4,7	6,2	7,2	6,4	7,4	9,2	2,1	2,0	2,2	2,4	2,5	2,3	Matières colorantes et produits tannants	53
10,2	13,1	14,0	18,4	22,6	24,2	27,9	5,6	6,6	6,6	5,8	8,9	7,9	Produits médicinaux et pharmaceutiques	54
4,8	1,9	2,6	3,7	4,4	4,9	5,7	1,4	1,3	1,3	1,5	1,5	1,3	Prod. aromatiques, prod. de toilette et d'entretien	55
107,9	82,0	74,6	60,2	61,6	65,8	62,0	13,9	21,8	16,4	11,2	12,6	18,8	Engrais manufacturés	56
1,5	3,8	3,9	3,7	3,4	2,2	3,0	0,8	0,4	1,3	0,6	0,7	0,7	Explosifs	57
4,2	8,2	11,2	23,3	21,7	43,1	55,3	12,6	14,0	14,1	14,3	12,9	16,5	Mat. plastiques, cellulose régénérée, résines artif.	58
8,5	7,0	8,0	15,3	17,1	19,9	20,5	4,5	5,2	4,7	5,1	5,5	6,7	Produits chimiques n.d.a.	59
<b>997,4</b>	<b>159,6</b>	<b>1 013,3</b>	<b>1 331,6</b>	<b>1 347,7</b>	<b>1 459,4</b>	<b>1 540,4</b>	<b>361,9</b>	<b>350,9</b>	<b>385,0</b>	<b>370,1</b>	<b>425,5</b>	<b>402,8</b>	<b>Articles manufacturés classés par matières</b>	<b>6</b>
5,0	4,8	5,2	5,6	6,4	8,4	9,4	2,0	2,5	2,5	2,1	2,4	2,9	Cuir et peaux tannés et art., pelleteries apprêtées	61
8,6	8,5	7,1	10,8	10,8	17,0	14,2	3,9	4,3	3,7	2,9	3,3	3,3	Articles en caoutchouc, n.d.a.	62
3,8	5,0	5,9	8,7	9,4	10,7	12,1	2,8	3,5	2,7	2,7	3,1	3,0	Articles en bois et liège, sauf les meubles	63
9,4	11,0	11,8	13,5	14,5	15,7	23,1	4,8	4,7	5,3	6,2	6,9	7,0	Papier, carton et articles en papier ou carton	64
134,5	167,1	153,8	165,1	173,1	180,3	193,8	49,7	45,9	48,1	45,7	54,2	47,7	Fils, tissus, articles confectionnés en textiles, etc...	65
162,8	208,9	243,0	358,1	372,5	415,6	447,9	106,1	107,4	104,0	101,0	135,5	107,3	Art. en matières minérales sauf en métaux, n.d.a.	66
467,1	539,0	393,9	470,0	462,9	479,9	505,1	120,8	113,1	138,2	122,0	131,8	143,5	Fonte, fer et acier	67
101,1	122,9	129,6	229,4	225,1	251,7	240,2	48,6	49,8	57,9	65,7	66,9	66,5	Métaux non ferreux	68
69,0	65,8	65,6	75,1	71,3	77,3	81,8	21,0	19,8	20,4	20,2	21,4	21,5	Articles manufacturés en métal	69
<b>59,2</b>	<b>68,3</b>	<b>98,6</b>	<b>138,5</b>	<b>15 2,4</b>	<b>164,8</b>	<b>186,4</b>	<b>45,0</b>	<b>41,0</b>	<b>52,6</b>	<b>42,8</b>	<b>49,8</b>	<b>45,9</b>	<b>Articles manufacturés divers</b>	<b>8</b>
1,7	1,2	1,7	2,2	2,8	2,9	3,8	0,8	0,9	0,9	0,9	1,0	0,9	App. sanitaires, art. hygiène, chauffage, éclairage	81
0,7	1,3	2,1	2,7	4,7	4,0	6,1	1,2	1,7	1,3	1,3	1,7	1,7	Meubles	82
0,1	0,6	0,8	0,6	0,9	1,6	1,8	0,6	0,6	0,5	0,4	0,4	0,3	Articles de voyage, sacs à main et similaires	83
9,9	12,1	18,5	29,0	26,2	25,5	30,1	6,0	7,5	7,8	6,9	8,0	8,3	Vêtements	84
2,5	5,1	3,7	3,3	3,8	4,0	4,6	1,1	0,9	1,4	1,0	1,3	1,1	Chaussures	85
28,7	35,5	51,3	63,5	70,0	75,6	83,0	23,0	17,4	22,8	19,3	24,3	16,4	App. scientif., photocopie, optique, horlogerie	86
17,8	12,4	20,4	37,2	43,6	51,0	57,0	12,1	12,0	17,7	13,2	14,1	17,2	Articles manufacturés, n.d.a.	89
<b>30,4</b>	<b>30,9</b>	<b>58,5</b>	<b>71,9</b>	<b>73,6</b>	<b>95,9</b>	<b>104,3</b>	<b>23,1</b>	<b>19,8</b>	<b>33,8</b>	<b>28,1</b>	<b>22,6</b>	<b>32,5</b>	<b>PRODUITS ET TRANSACTIONS NON CLASSÉS AILLEURS</b>	<b>9</b>

1) Les totaux par divisions ne comprennent pas les données confidentielles.

import

Mio \$

CST- Waren- klasse Teil oder Abschnitt 1)	Warenbenennung	1958	1960	1963	1966	1967	1968	1969	1969					1970
									IV	I	II	III	IV	I
<b>0 — 9</b>	<b>EINFUHR INTRA-EWG INSGESAMT</b>	<b>1 517,9</b>	<b>2 076,1</b>	<b>3 081,4</b>	<b>4 331,7</b>	<b>4 546,1</b>	<b>5 146,1</b>	<b>6 230,0</b>	<b>1 398,7</b>	<b>1 465,7</b>	<b>1 549,8</b>	<b>1 492,8</b>	<b>1 724,1</b>	<b>1 716,5</b>
<b>0 + 1</b>	<b>NAHRUNGS- UND GENUSSMITTEL</b>	<b>79,7</b>	<b>101,6</b>	<b>149,5</b>	<b>245,9</b>	<b>301,6</b>	<b>386,9</b>	<b>577,8</b>	<b>118,3</b>	<b>139,3</b>	<b>155,6</b>	<b>134,6</b>	<b>148,2</b>	<b>142,3</b>
<b>0</b>	<b>Nahrungsmittel</b>	<b>68,1</b>	<b>78,0</b>	<b>105,6</b>	<b>183,7</b>	<b>237,7</b>	<b>323,0</b>	<b>508,2</b>	<b>98,1</b>	<b>122,7</b>	<b>138,8</b>	<b>118,9</b>	<b>127,7</b>	<b>125,0</b>
00	Lebende Tiere	3,1	1,4	0,7	1,7	2,9	4,4	11,2	1,7	2,0	2,3	3,8	3,0	1,8
01	Fleisch und Fleischwaren	3,8	3,9	7,3	15,7	19,2	26,0	35,5	7,7	8,3	10,3	9,5	7,4	6,8
02	Molkereierzeugnisse und Eier	2,7	4,4	6,0	21,3	33,4	55,4	88,4	15,0	21,9	25,5	21,8	19,2	12,1
03	Fisch und Fischwaren	1,8	2,4	5,4	6,4	8,1	9,4	12,4	3,2	2,9	3,2	2,6	3,7	3,2
04	Getreide und Getreideerzeugnisse	23,3	25,1	17,6	27,6	44,5	86,0	170,2	28,0	43,6	51,6	30,8	44,2	50,2
05	Obst und Gemüse	15,5	18,0	34,0	58,1	64,9	63,2	76,5	16,9	16,2	16,9	25,5	18,0	16,1
06	Zucker und Zuckerwaren	0,5	1,8	10,3	10,3	10,9	14,9	23,2	3,9	6,0	6,9	5,1	5,3	8,3
07	Kaffee, Tee, Kakao, Gewürze und Waren daraus	5,4	4,9	8,0	12,8	18,7	23,1	31,3	7,8	6,8	7,7	7,5	9,2	9,7
08	Futtermittel, ausgen. ungemahlene Getreide	9,9	12,7	11,7	22,4	28,2	29,7	45,0	11,0	11,8	10,3	9,0	13,9	13,3
09	Verschiedene Nahrungsmittelzubereitungen	2,7	2,2	4,1	7,5	8,3	11,0	14,5	3,1	3,3	4,2	3,4	3,6	3,6
<b>1</b>	<b>Getränke und Tabak</b>	<b>11,6</b>	<b>23,5</b>	<b>43,9</b>	<b>62,2</b>	<b>64,0</b>	<b>63,9</b>	<b>69,6</b>	<b>20,2</b>	<b>16,6</b>	<b>16,8</b>	<b>15,7</b>	<b>20,5</b>	<b>17,3</b>
11	Getränke	4,1	7,0	14,3	21,1	18,4	19,4	24,8	5,6	5,8	5,8	5,4	7,8	6,1
12	Tabak und Tabakwaren	7,4	16,5	29,6	41,1	45,5	44,6	44,8	14,7	10,8	10,9	10,4	12,7	11,2
<b>3</b>	<b>MINERALISCHE BRENNSTOFFE</b>	<b>106,7</b>	<b>127,3</b>	<b>159,6</b>	<b>171,5</b>	<b>206,6</b>	<b>200,9</b>	<b>168,5</b>	<b>50,3</b>	<b>47,6</b>	<b>40,9</b>	<b>41,5</b>	<b>38,5</b>	<b>38,5</b>
32	Kohle, Koks und Briquets	62,2	71,2	95,3	89,3	99,6	99,7	78,5	24,8	19,3	19,2	20,4	19,6	18,7
33	Erdöl und Erdöldestillationserzeugnisse	42,8	52,4	59,4	77,1	102,5	96,5	85,4	24,3	27,2	20,4	19,9	17,8	19,0
34	Erdgas und Industriegase	2,4	2,9	4,1	4,6	4,3	4,5	4,4	1,2	1,0	1,1	1,2	1,1	0,8
35	Elektrischer Strom	0,7	0,8	0,8	0,5	0,6	0,2	0,3	0,1	0,2	0	0	0	0
<b>2 + 4</b>	<b>ROHSTOFFE</b>	<b>83,3</b>	<b>116,9</b>	<b>146,8</b>	<b>203,0</b>	<b>205,1</b>	<b>230,7</b>	<b>274,9</b>	<b>65,2</b>	<b>63,5</b>	<b>68,5</b>	<b>70,4</b>	<b>73,8</b>	<b>65,3</b>
<b>2</b>	<b>Rohstoffe, ausgen. mineralische Brennstoffe</b>	<b>78,2</b>	<b>112,3</b>	<b>140,0</b>	<b>188,6</b>	<b>189,8</b>	<b>208,7</b>	<b>247,1</b>	<b>58,9</b>	<b>57,5</b>	<b>61,9</b>	<b>63,4</b>	<b>65,6</b>	<b>58,4</b>
21	Häute, Felle und Pelzfelle, roh	6,7	10,5	10,0	16,6	14,3	13,6	14,3	3,9	3,3	3,6	3,3	4,1	4,2
22	Olseeden und Ölrüchse	1,0	0,7	2,4	2,0	4,0	2,8	5,1	0,7	2,0	0,8	1,5	0,8	0,5
23	Rohkautschuk, natürl., synthet. oder regeneriert	1,3	3,7	3,1	4,7	5,4	7,5	10,1	2,1	2,4	2,5	2,3	2,9	2,5
24	Holz und Kork	8,6	14,2	13,7	20,0	22,4	27,3	27,7	7,5	5,8	7,5	7,4	6,9	4,8
25	Zellstoff und Papierabfälle	1,1	4,2	5,6	6,4	6,3	6,8	9,1	2,1	2,4	2,3	2,4	2,1	2,7
26	Spinnstoffe und Abfälle von Spinnstoffen	25,3	33,0	43,3	47,5	37,7	43,5	51,0	13,6	12,9	13,3	11,4	13,4	12,9
27	Natürliche Düngemittel u. mineral. Rohstoffe	23,2	29,4	37,6	49,0	58,8	65,2	74,3	16,5	15,3	20,3	21,2	17,6	15,5
28	Erze und Metallabfälle	5,3	10,5	10,3	22,6	21,9	22,2	32,7	6,1	7,6	7,2	8,2	9,7	8,9
29	Tierische und pflanzliche Rohstoffe, a.n.g.	5,9	7,2	10,6	16,2	19,1	20,0	24,0	6,5	5,9	4,4	5,7	8,1	6,4
<b>4</b>	<b>Tierische und pflanzliche Fette und Öle</b>	<b>5,1</b>	<b>4,6</b>	<b>6,8</b>	<b>14,4</b>	<b>15,4</b>	<b>22,0</b>	<b>27,9</b>	<b>6,3</b>	<b>6,1</b>	<b>6,7</b>	<b>7,0</b>	<b>8,2</b>	<b>6,9</b>
41	Tierische Fette und Öle	2,6	1,7	2,4	6,6	6,4	8,8	13,1	2,5	2,8	2,9	3,3	4,0	3,4
42	Pflanzliche Öle	0,7	0,8	1,9	5,1	4,9	8,7	8,8	2,6	1,7	2,3	2,5	2,5	2,2
43	Öle und Fette, verarbeitet und Wachs	1,1	1,8	2,5	2,6	4,1	4,5	6,0	1,3	1,6	1,5	1,2	1,7	1,3
<b>7</b>	<b>MASCHINEN UND FAHRZEUGE</b>	<b>454,0</b>	<b>603,4</b>	<b>1 053,3</b>	<b>1 337,7</b>	<b>1 378,7</b>	<b>1 516,7</b>	<b>1 800,1</b>	<b>402,9</b>	<b>418,2</b>	<b>457,9</b>	<b>421,5</b>	<b>503,2</b>	<b>500,6</b>
71	Nichtelektrische Maschinen	178,2	219,2	375,2	489,5	510,0	553,8	633,6	157,4	147,2	157,5	154,6	174,3	182,6
72	Elektrische Maschinen und Apparate	128,7	185,3	328,1	400,6	445,4	467,2	562,6	126,9	131,8	134,2	138,0	158,6	155,9
73	Fahrzeuge	153,1	178,7	353,3	411,5	423,2	493,3	604,5	118,2	139,2	166,1	129,0	170,3	162,1
<b>5, 6, 8</b>	<b>ANDERE INDUSTRIELLE ERZEUGNISSE</b>	<b>774,2</b>	<b>1 022,1</b>	<b>1 439,7</b>	<b>2 302,2</b>	<b>2 378,5</b>	<b>2 739,7</b>	<b>3 329,2</b>	<b>742,4</b>	<b>780,1</b>	<b>807,2</b>	<b>809,3</b>	<b>932,7</b>	<b>944,3</b>
<b>5</b>	<b>Chemische Erzeugnisse</b>	<b>116,0</b>	<b>167,6</b>	<b>213,2</b>	<b>356,4</b>	<b>401,9</b>	<b>460,7</b>	<b>577,2</b>	<b>118,2</b>	<b>136,9</b>	<b>143,3</b>	<b>143,4</b>	<b>153,7</b>	<b>156,8</b>
51	Chemische Grundstoffe und Verbindungen	47,0	68,8	79,3	123,0	145,2	171,4	205,9	42,6	48,1	53,2	51,5	53,1	55,4
52	Mineralteere und Destillationserzeugnisse	0,5	1,2	1,6	2,2	2,8	3,2	2,5	0,6	0,6	0,7	0,6	0,6	0,5
53	Farb- und Gerbstoffe	8,3	11,8	17,4	27,1	31,2	33,3	41,3	8,9	9,4	10,1	10,2	11,6	11,0
54	Medizinische und pharmazeutische Erzeugnisse	6,3	8,2	12,6	24,0	29,0	41,9	64,4	12,8	16,7	14,4	15,2	18,2	16,2
55	Kosmetika, Seifen, Putz-, Wasch- u. Reinigungsm.	9,2	11,8	18,2	29,0	37,0	45,4	51,4	10,9	12,4	13,4	12,7	12,9	13,2
56	Chemische Düngemittel	13,2	16,4	14,6	17,8	18,4	13,4	13,9	3,3	3,9	2,7	4,2	3,1	4,0
57	Sprengstoffe	1,5	1,6	2,3	2,7	2,6	3,0	2,8	1,0	0,6	0,6	0,8	0,8	0,7
58	Kunststoffe, regen. Zellulose und Kunstharze	17,8	32,1	45,4	78,5	90,1	101,0	135,8	27,5	30,1	34,3	32,9	38,6	39,1
59	Chemische Erzeugnisse, a.n.g.	6,9	11,1	19,4	38,8	45,7	48,5	59,3	10,8	15,3	14,1	15,3	14,7	16,8
<b>6</b>	<b>Bearb. Waren nach Beschaffenheit gegliedert</b>	<b>528,7</b>	<b>759,0</b>	<b>914,2</b>	<b>1 359,1</b>	<b>1 372,8</b>	<b>1 574,1</b>	<b>1 890,0</b>	<b>432,6</b>	<b>435,3</b>	<b>464,0</b>	<b>449,2</b>	<b>541,7</b>	<b>536,7</b>
61	Leder, Lederwaren und zugerichtete Pelzfelle	7,6	10,5	17,4	24,0	22,2	24,2	28,8	6,5	7,5	7,3	6,5	7,6	6,8
62	Kautschukwaren, a.n.g.	10,7	15,9	22,4	34,2	37,5	42,4	50,4	10,9	11,3	12,4	12,7	14,0	15,2
63	Holz- und Korkwaren, ausgen. Möbel	6,8	11,1	17,1	28,6	31,1	35,9	43,8	10,6	10,4	10,9	10,2	12,2	12,0
64	Papier, Pappe und Waren daraus	22,0	33,5	44,5	65,5	72,3	94,3	124,7	27,0	26,9	29,7	31,7	36,3	34,8
65	Garne, Gewebe und Textilwaren	135,7	187,4	307,1	413,5	380,6	458,4	537,4	128,9	133,0	133,9	122,8	147,7	134,2
66	Waren aus mineralischen Stoffen, a.n.g.	58,7	81,7	95,8	135,9	151,5	167,7	195,5	46,1	41,5	49,1	48,6	56,4	50,0
67	Eisen und Stahl	176,5	257,7	232,7	350,9	365,6	385,3	480,9	101,4	108,6	115,9	114,1	142,2	156,3
68	NE-Metalle	39,0	86,3	72,6	134,7	134,1	167,9	204,7	45,8	46,6	48,8	47,5	61,8	64,3
69	Metallwaren	45,1	65,1	98,2	164,7	178,0	198,0	224,1	55,5	49,5	56,0	55,2	63,5	63,1
<b>8</b>	<b>Verschiedene bearbeitete Waren</b>	<b>129,4</b>	<b>175,6</b>	<b>312,3</b>	<b>586,6</b>	<b>603,7</b>	<b>704,9</b>	<b>861,9</b>	<b>191,6</b>	<b>207,9</b>	<b>200,0</b>	<b>216,8</b>	<b>237,3</b>	<b>250,8</b>
81	San. u. hyg. Art., Heizkessel f. Zentralh., Beleucht.	6,4	6,7	10,7	27,7	28,4	33,6	41,6	10,9	8,7	9,3	10,1	13,6	11,3
82	Möbel	5,8	9,9	18,2	52,3	59,1	81,7	99,9	25,3	22,3	24,5	23,4	29,7	28,6
83	Reiseartikel, Täschnerwaren und dergleichen	1,2	2,8	3,6	7,9	7,1	7,7	9,0	2,2	2,1	2,2	2,1	2,5	2,5
84	Bekleidung	42,1	59,7	122,3	245,6	229,2	274,0	331,6	70,4	84,7	76,1	86,4	84,4	98,8
85	Schuhe	4,3	8,0	17,9	28,7	32,1	36,3	46,4	7,9	13,6	9,1	13,5	10,2	16,0
86	Feinmech., optische u. photochem. Erzeugn. Uhren	14,7	23,6	43,3	72,8	65,2	76,3	92,1	20,8	21,4	23,4	22,3	25,1	26,6
89	Bearbeitete Waren, a.n.g.	44,5	59,8	60,3	123,5	182,6	195,3	242,2	54,0	55,2	55,4	59,7	71,9	67,0
<b>9</b>	<b>WAREN U. VORGÄNGE, NICHT NACH BESCH. GEGL.</b>	<b>20,1</b>	<b>24,7</b>	<b>80,8</b>	<b>71,4</b>	<b>75,5</b>	<b>71,3</b>	<b>79,4</b>	<b>19,5</b>	<b>16,9</b>	<b>19</b>			

**TAB. 3 a**  
**NIEDERLANDE-PAYS-BAS**  
**import**

**RÉSUMÉ DU COMMERCE**  
de la CEE par catégories de produits

Mio \$

1958	1960	1963	1966	1967	1968	1969	1968		1969				1970	Dénomination des produits	Classe, section, division-CST 1)
							IV	I	II	III	IV	I			
<b>2 106,9</b>	<b>2 454,6</b>	<b>2 885,3</b>	<b>3 685,9</b>	<b>3 791,4</b>	<b>4 146,4</b>	<b>4 763,5</b>	<b>1 082,6</b>	<b>1 048,8</b>	<b>1 195,6</b>	<b>1 196,3</b>	<b>1 327,4</b>	<b>1 330,6</b>	<b>IMPORTATIONS EXTRA-CEE TOTAL</b>	<b>0 — 9</b>	
<b>479,0</b>	<b>529,9</b>	<b>671,9</b>	<b>780,4</b>	<b>839,9</b>	<b>862,5</b>	<b>908,4</b>	<b>222,0</b>	<b>205,4</b>	<b>229,9</b>	<b>218,5</b>	<b>254,8</b>	<b>230,9</b>	<b>PROD. ALIMENT., BOISSONS, TABACS</b>	<b>0 + 1</b>	
<b>436,2</b>	<b>482,3</b>	<b>636,1</b>	<b>733,2</b>	<b>785,6</b>	<b>806,1</b>	<b>846,3</b>	<b>205,2</b>	<b>191,0</b>	<b>216,5</b>	<b>203,8</b>	<b>235,2</b>	<b>214,7</b>	<b>Produits alimentaires</b>	<b>0</b>	
6,9	5,6	7,3	8,4	12,2	14,0	14,0	1,5	2,4	5,1	4,9	1,6	2,0	Animaux vivants	00	
13,9	14,5	17,2	38,8	39,8	43,2	45,6	7,0	7,9	16,1	11,2	10,5	11,4	Viandes et préparations de viandes	01	
1,5	1,6	9,0	17,3	13,8	5,4	3,7	1,5	0,9	1,0	1,0	0,9	1,0	Produits laitiers, œufs	02	
6,3	8,8	12,7	18,5	19,7	22,8	24,6	7,6	5,9	4,5	5,7	8,5	6,1	Poissons et préparations de poissons	03	
169,3	207,6	249,6	226,0	226,5	203,5	157,5	48,7	30,3	28,1	50,2	48,9	33,4	Céréales et produits à base de céréales	04	
53,4	56,5	79,0	123,6	126,7	132,4	166,4	39,2	39,8	43,8	36,0	46,7	44,9	Fruits et légumes	05	
25,7	20,4	31,0	15,3	19,5	19,3	14,5	3,1	2,9	3,9	3,0	4,7	7,4	Sucres et préparations à base de sucre	06	
115,1	112,9	121,7	148,8	186,1	208,7	244,3	58,3	59,2	65,1	56,2	63,8	63,9	Café, thé, cacao, épices et produits dérivés	07	
41,3	54,3	99,3	131,2	136,1	157,4	171,4	41,6	41,1	47,6	34,5	48,2	42,0	Aliments pour animaux, frais; déchets alimentaires	08	
7,1	7,2	9,8	5,4	4,0	3,3	4,4	0,7	0,7	1,1	1,1	1,4	2,5	Préparations alimentaires diverses	09	
<b>42,8</b>	<b>47,6</b>	<b>35,8</b>	<b>47,2</b>	<b>54,3</b>	<b>56,4</b>	<b>62,0</b>	<b>16,8</b>	<b>14,4</b>	<b>13,4</b>	<b>14,7</b>	<b>19,6</b>	<b>16,3</b>	<b>Boissons et tabacs</b>	<b>1</b>	
3,3	3,6	5,4	8,0	11,1	13,7	18,4	4,4	4,1	3,8	4,3	6,2	3,6	Boissons	11	
39,6	44,0	30,4	39,2	43,2	42,7	43,6	12,4	10,3	9,6	10,3	13,4	12,7	Tabacs bruts et manufacturés	12	
<b>508,0</b>	<b>464,3</b>	<b>566,7</b>	<b>595,8</b>	<b>660,8</b>	<b>742,3</b>	<b>903,2</b>	<b>179,4</b>	<b>187,6</b>	<b>216,3</b>	<b>246,4</b>	<b>262,9</b>	<b>283,9</b>	<b>PRODUITS ÉNERGÉTIQUES</b>	<b>3</b>	
73,3	45,1	79,0	33,9	21,7	25,1	44,5	6,6	9,6	11,0	10,7	13,2	10,3	Charbon, coques et agglomérés	32	
434,5	419,2	487,7	561,8	638,9	716,7	858,2	172,4	178,0	205,4	225,6	249,3	273,5	Pétroles et dérivés	33	
0	0	0	0,1	0,2	0,1	0,5	0	0	0	0,1	0,4	0,1	Gaz naturels et gaz d'usine	34	
0,3	—	—	—	—	—	—	—	—	0	—	—	—	Energie électrique	35	
<b>465,3</b>	<b>563,3</b>	<b>541,4</b>	<b>732,2</b>	<b>718,5</b>	<b>770,6</b>	<b>862,7</b>	<b>204,7</b>	<b>192,2</b>	<b>211,1</b>	<b>226,4</b>	<b>236,3</b>	<b>218,4</b>	<b>MATIÈRES PREMIÈRES</b>	<b>2 + 4</b>	
<b>431,0</b>	<b>497,6</b>	<b>493,7</b>	<b>667,6</b>	<b>647,0</b>	<b>701,7</b>	<b>786,8</b>	<b>187,5</b>	<b>176,8</b>	<b>189,1</b>	<b>208,2</b>	<b>215,7</b>	<b>194,9</b>	<b>Mat. prem. autres que les combust. minéraux</b>	<b>2</b>	
13,5	17,1	14,4	20,2	17,1	16,5	22,0	4,1	4,6	6,3	6,0	5,1	5,4	Peaux et pelleteries brutes	21	
90,0	104,3	94,0	131,7	109,4	146,3	166,8	46,3	40,5	37,5	39,8	49,0	47,6	Graines, noix, amandes oléagineuses et farines	22	
12,4	20,9	15,3	17,4	14,5	14,5	19,4	3,5	3,9	4,5	5,0	6,0	5,7	Caoutchouc brut, naturel, synthétique et régénéré	23	
84,2	120,4	124,0	154,1	138,1	159,6	177,9	46,1	31,5	40,0	55,4	51,1	31,9	Bois et liège	24	
33,5	46,0	49,2	70,3	68,0	73,2	84,6	18,8	20,9	20,3	20,6	22,9	21,3	Pâtes à papier et déchets de papier	25	
81,5	96,3	99,8	87,7	89,9	77,2	74,7	16,1	19,0	22,0	19,2	14,6	14,5	Fibres textiles et déchets d'articles textiles	26	
24,8	27,1	28,1	51,1	61,0	81,4	92,3	21,3	23,2	19,0	27,5	22,6	25,3	Produits minéraux non métallifères, n.d.a.	27	
61,7	51,0	45,6	102,6	120,6	104,5	119,0	23,9	25,2	31,3	27,1	35,4	33,4	Minerais et déchets de métaux	28	
14,5	18,3	18,9	27,2	28,5	28,8	32,3	7,5	8,0	8,2	7,0	9,1	9,8	Matières brutes animales ou végétales n.d.a.	29	
<b>52,3</b>	<b>65,6</b>	<b>47,7</b>	<b>64,6</b>	<b>71,4</b>	<b>68,8</b>	<b>76,0</b>	<b>17,3</b>	<b>15,3</b>	<b>22,0</b>	<b>18,2</b>	<b>20,7</b>	<b>23,5</b>	<b>Corps gras, graisses et huiles anim. ou végét.</b>	<b>4</b>	
20,6	24,4	18,8	34,5	34,4	28,3	28,2	7,1	5,2	8,3	5,8	8,9	10,4	Corps gras, graisses et huiles d'origine animale	41	
24,7	33,9	27,7	29,0	35,0	38,2	46,2	9,8	9,8	13,2	12,0	11,2	12,5	Huiles d'origine végétale	42	
1,0	0,9	1,2	1,1	2,1	2,4	1,7	0,5	0,3	0,5	0,4	0,6	0,6	Huiles et graisses élaborées : cire anim. ou végétale	43	
<b>250,4</b>	<b>377,1</b>	<b>461,2</b>	<b>638,8</b>	<b>619,8</b>	<b>733,8</b>	<b>822,8</b>	<b>197,1</b>	<b>184,9</b>	<b>216,2</b>	<b>196,2</b>	<b>225,4</b>	<b>252,7</b>	<b>MACHINES ET MATÉRIEL DE TRANSPORT</b>	<b>7</b>	
125,4	171,0	212,3	308,1	293,5	323,8	381,7	83,6	77,0	104,8	92,3	107,5	107,2	Machines non électriques	71	
76,2	91,8	159,0	207,9	170,5	189,7	229,2	50,6	50,6	57,6	57,0	63,9	65,5	Machines et appareils électriques	72	
70,4	129,8	106,6	158,9	156,0	220,8	212,1	63,5	57,3	53,9	47,0	53,9	80,0	Matériel de transport	73	
<b>387,7</b>	<b>499,1</b>	<b>608,2</b>	<b>890,2</b>	<b>904,9</b>	<b>984,1</b>	<b>1 224,4</b>	<b>259,1</b>	<b>265,4</b>	<b>311,6</b>	<b>310,1</b>	<b>337,2</b>	<b>336,6</b>	<b>AUTRES PRODUITS INDUSTRIELS</b>	<b>5, 6, 8</b>	
<b>84,0</b>	<b>132,1</b>	<b>152,9</b>	<b>234,5</b>	<b>255,9</b>	<b>293,4</b>	<b>339,9</b>	<b>74,8</b>	<b>73,9</b>	<b>88,3</b>	<b>88,1</b>	<b>89,6</b>	<b>98,3</b>	<b>Produits chimiques</b>	<b>5</b>	
32,2	58,7	64,6	111,9	108,0	136,4	162,7	37,0	36,3	40,8	40,9	44,7	51,2	Éléments et composés chimiques	51	
0,9	1,7	3,1	6,0	6,8	6,2	7,8	2,4	1,7	1,9	2,7	1,5	2,7	Goudrons minér., dériv. chim. bruts de combust.	52	
9,5	14,3	15,4	17,8	18,5	18,5	19,4	4,5	4,5	5,0	5,0	4,8	4,9	Matières colorantes et produits tannants	53	
10,8	10,3	11,5	22,3	25,6	23,7	27,4	5,3	6,2	7,6	6,5	7,1	9,0	Produits médicinaux et pharmaceutiques	54	
4,9	6,1	8,4	10,2	10,5	11,3	12,4	2,4	2,7	3,4	3,3	3,1	3,4	Prod. aromatiques, prod. de toilette et d'entretien	55	
1,0	3,4	5,5	4,0	8,7	7,4	6,6	1,7	1,5	1,9	1,9	1,3	1,0	Engrais manufacturés	56	
0,3	0,4	1,2	1,1	1,3	2,4	1,5	1,2	0,3	0,3	0,4	0,5	0,5	Explosifs	57	
16,4	19,5	21,0	43,0	44,0	48,0	56,9	11,3	11,9	15,3	14,7	15,1	14,2	Mat. plastiques, cellulose régénérée, résines artif.	58	
11,8	21,2	23,1	31,4	32,5	39,6	45,1	9,1	8,7	12,1	12,8	11,5	11,4	Produits chimiques n.d.a.	59	
<b>246,0</b>	<b>288,2</b>	<b>339,4</b>	<b>447,2</b>	<b>435,7</b>	<b>461,3</b>	<b>582,0</b>	<b>123,3</b>	<b>126,8</b>	<b>147,3</b>	<b>144,5</b>	<b>163,3</b>	<b>157,3</b>	<b>Articles manufacturés classés par matières</b>	<b>6</b>	
5,2	8,6	10,9	11,3	8,7	10,5	10,7	2,9	2,7	2,8	2,4	2,9	2,7	Cuir et peaux tannés et art., pelleteries apprêtées	61	
4,0	6,8	10,5	13,1	12,9	13,6	16,3	3,4	3,3	3,7	4,5	4,8	5,4	Articles en caoutchouc, n.d.a.	62	
6,0	8,0	8,9	16,3	16,3	18,5	22,6	4,6	4,6	5,2	6,7	6,0	5,9	Articles en bois et liège, sauf les meubles	63	
40,1	53,2	67,8	89,9	86,8	93,0	110,0	22,8	23,9	30,7	26,6	28,8	29,0	Papier, carton et articles en papier ou carton	64	
43,9	58,5	65,2	78,7	75,3	82,6	107,5	21,4	24,7	26,3	26,4	30,2	27,7	Fils, tissus, articles confectionnés en textiles, etc...	65	
42,2	21,5	44,7	65,3	40,0	40,0	47,2	10,9	10,1	11,4	12,0	13,7	12,6	Art. en matières minérales sauf en métaux, n.d.a.	66	
39,7	53,8	61,8	54,4	64,4	49,3	66,0	12,2	12,7	17,2	16,1	20,1	19,6	Fonte, fer et acier	67	
49,7	49,1	44,6	84,3	75,9	96,6	132,8	30,5	30,9	33,4	31,9	36,6	34,5	Métaux non ferreux	68	
18,1	25,4	39,0	55,5	55,5	57,1	68,6	14,7	13,8	16,7	17,8	20,2	19,8	Articles manufacturés en métal	69	
<b>57,7</b>	<b>78,7</b>	<b>115,8</b>	<b>208,5</b>	<b>213,3</b>	<b>229,3</b>	<b>302,6</b>	<b>61,0</b>	<b>64,7</b>	<b>76,0</b>	<b>77,5</b>	<b>84,3</b>	<b>81,0</b>	<b>Articles manufacturés divers</b>	<b>8</b>	
1,8	2,1	3,0	7,2	6,8	6,9	7,9	2,0	1,6	2,1	1,9	2,3	2,0	App. sanitaires, art. hygiène, chauffage, éclairage	81	
2,3	3,0	5,5	12,1	10,5	11,2	14,1	3,0	3,4	3,3	2,9	4,5	4,0	Meubles	82	
0,4	0,9	1,2	2,2	1,8	2,0	2,2	0,5	0,5	0,7	0,6	0,5	0,5	Articles de voyage, sacs à main et similaires	83	
10,5	12,8	23,2	46,2	41,1	44,6	65,3	11,3	13,7	16,6	18,3	16,7	17,0	Vêtements	84	
1,3	1,9	4,1	5,2	5,1	5,4	7,2	1,3	2,1	1,6	1,8	1,6	1,9	Chaussures	85	
11,6	20,7	32,0	64,0	63,7	68,3	89,7	18,2	16,2	21,9	23,6	27,9	28,5	App. scientif., photocopie, optique, horlogerie	86	
29,3	37,2	82,5	133,8	84,4	90,8	115,5	24,7	27,2	29,8	27,6	30,8	27,1	Articles manufacturés, n.d.a.	89	
<b>16,6</b>	<b>21,0</b>	<b>36,0</b>	<b>48,4</b>	<b>47,4</b>	<b>53,2</b>	<b>42,1</b>	<b>20,2</b>	<b>13,2</b>	<b>10,5</b>	<b>8,7</b>	<b>10,8</b>	<b>8,0</b>	<b>PRODUITS ET TRANSACTIONS NON CLASSÉS AILLEURS</b>	<b>9</b>	

export

Mio \$

CST- Waren- klasse Teil oder Abschnitt 1)	Warenbenennung	1958	1960	1963	1966	1967	1968	1969	1968		1969					1970
									IV	I	II	III	IV	I		
<b>0 — 9</b>	<b>AUSFUHR INTRA-EWG INSGESAMT</b>	<b>1 336,8</b>	<b>1 849,3</b>	<b>2 647,0</b>	<b>3 749,9</b>	<b>4 002,9</b>	<b>4 790,7</b>	<b>5 992,0</b>	<b>1 368,7</b>	<b>1 331,6</b>	<b>1 485,5</b>	<b>1 471,9</b>	<b>1 703,5</b>	<b>1 709,1</b>		
<b>0 + 1</b>	<b>NAHRUNGS- UND GENUSSMITTEL</b>	<b>420,9</b>	<b>566,5</b>	<b>719,8</b>	<b>968,5</b>	<b>1 061,0</b>	<b>1 295,4</b>	<b>1 548,4</b>	<b>375,3</b>	<b>335,3</b>	<b>404,1</b>	<b>391,6</b>	<b>418,2</b>	<b>415,7</b>		
<b>0</b>	<b>Nahrungsmittel</b>	<b>413,2</b>	<b>552,1</b>	<b>695,9</b>	<b>928,3</b>	<b>1 016,9</b>	<b>1 242,2</b>	<b>1 490,8</b>	<b>358,7</b>	<b>322,2</b>	<b>391,0</b>	<b>375,3</b>	<b>402,3</b>	<b>403,2</b>		
00	Lebende Tiere	15,2	23,9	23,7	25,5	32,1	40,9	57,6	14,9	13,7	14,9	15,7	13,3	14,1		
01	Fleisch und Fleischwaren	49,0	96,7	168,3	263,2	282,4	382,4	450,4	114,4	94,7	102,9	122,7	130,0	128,4		
02	Molkereierzeugnisse und Eier	155,4	179,5	159,8	155,1	162,5	190,7	208,4	63,5	52,2	53,3	49,8	53,1	58,2		
03	Fisch und Fischwaren	22,6	28,0	38,0	60,3	63,1	70,0	76,0	22,0	18,8	16,3	17,9	23,0	21,3		
04	Getreide und Getreideerzeugnisse	22,0	25,0	39,9	47,9	70,2	104,1	112,4	32,1	21,9	22,9	30,0	37,7	31,3		
05	Obst und Gemüse	89,2	125,3	170,8	231,5	255,0	272,6	343,7	55,0	65,4	123,0	81,0	74,3	84,3		
06	Zucker und Zuckerwaren	5,5	13,5	9,4	16,9	14,9	16,8	18,2	4,2	4,3	4,9	4,4	4,6	5,0		
07	Kaffee, Tee, Kakao, Gewürze und Waren daraus	18,3	21,0	30,6	57,3	71,5	89,5	121,9	30,9	29,6	27,8	28,8	35,7	32,4		
08	Futtermittel, ausgen. ungemahltes Getreide	17,2	24,3	28,4	47,3	44,2	50,9	74,6	15,6	15,4	17,8	17,9	23,6	20,7		
09	Verarbeitete Nahrungsmittelzubereitungen	8,7	10,1	14,9	20,6	21,1	24,5	27,5	6,0	6,3	7,0	7,2	7,1	7,6		
<b>1</b>	<b>Getränke und Tabak</b>	<b>7,8</b>	<b>14,5</b>	<b>23,8</b>	<b>40,2</b>	<b>44,1</b>	<b>53,2</b>	<b>57,6</b>	<b>16,5</b>	<b>13,0</b>	<b>13,1</b>	<b>16,3</b>	<b>15,9</b>	<b>12,5</b>		
11	Getränke	1,4	3,8	8,5	12,6	15,1	17,3	19,7	4,5	4,8	4,3	5,2	5,4	3,7		
12	Tabak und Tabakwaren	5,1	8,6	15,3	27,6	29,0	35,8	37,9	12,1	8,2	8,8	10,3	10,5	8,8		
<b>3</b>	<b>MINERALISCHE BRENNSTOFFE</b>	<b>149,6</b>	<b>199,4</b>	<b>261,6</b>	<b>208,9</b>	<b>257,4</b>	<b>344,4</b>	<b>463,8</b>	<b>99,4</b>	<b>98,9</b>	<b>101,1</b>	<b>109,8</b>	<b>154,1</b>	<b>192,2</b>		
32	Kohle, Koks und Briketts	51,2	75,6	98,9	90,3	92,3	88,8	75,4	23,6	16,7	19,5	18,4	20,8	17,4		
33	Erdöl und Erdöldestillationserzeugnisse	98,1	117,0	153,3	105,7	131,4	172,8	264,3	47,3	50,2	55,0	65,2	93,9	123,6		
34	Erdgas und Industriegase	—	6,4	8,3	9,2	29,2	80,2	120,1	27,7	30,8	25,6	25,2	38,4	49,9		
35	Elektrischer Strom	0,2	0,3	1,0	3,6	4,0	3,1	4,0	0,9	1,1	1,0	1,0	1,0	1,3		
<b>2 + 4</b>	<b>ROHSTOFFE</b>	<b>123,3</b>	<b>177,2</b>	<b>248,5</b>	<b>379,1</b>	<b>393,3</b>	<b>452,5</b>	<b>540,3</b>	<b>132,6</b>	<b>122,9</b>	<b>131,0</b>	<b>134,2</b>	<b>152,2</b>	<b>150,7</b>		
<b>2</b>	<b>Rohstoffe, ausgen. mineralische Brennstoffe</b>	<b>109,7</b>	<b>157,9</b>	<b>226,8</b>	<b>347,9</b>	<b>358,2</b>	<b>402,5</b>	<b>465,4</b>	<b>117,1</b>	<b>107,0</b>	<b>112,2</b>	<b>115,7</b>	<b>130,5</b>	<b>129,5</b>		
21	Häute, Felle und Pelzfelle, roh	8,3	12,1	13,0	19,3	17,7	17,1	18,4	4,3	5,4	5,1	3,8	4,1	4,9		
22	Ölsaaten und Ölfrüchte	3,5	3,9	4,7	4,6	4,1	6,2	4,6	2,7	1,3	1,0	1,1	1,3	1,3		
23	Rohkautschuk, natürl., synthet. oder regeneriert	0,4	3,5	15,3	19,1	20,4	24,7	37,9	7,3	7,9	9,8	9,8	10,5	9,7		
24	Holz und Kork	5,7	6,6	8,4	8,7	7,1	7,3	8,4	2,1	1,9	2,3	2,0	2,3	2,0		
25	Zellstoff und Papierabfälle	4,6	6,8	8,8	10,0	9,6	10,5	11,9	2,6	2,8	3,0	2,7	3,4	4,1		
26	Spinnstoffe und Abfälle von Spinnstoffen	18,5	29,3	54,1	69,1	59,2	65,2	67,9	17,1	17,8	17,9	16,4	15,8	15,2		
27	Natürliche Düngemittel u. mineral Rohstoffe	8,5	11,5	16,0	30,2	35,0	39,3	45,4	10,2	9,4	11,2	12,6	12,3	12,8		
28	Erze und Metallabfälle	17,3	28,7	27,2	72,1	78,8	93,7	112,0	24,4	22,7	28,9	29,0	31,4	33,9		
29	Tierische und pflanzliche Rohstoffe, a.n.g.	41,5	52,6	77,5	112,4	125,4	138,5	158,8	46,4	37,9	33,1	38,3	49,5	45,7		
<b>4</b>	<b>Tierische und pflanzliche Fette und Öle</b>	<b>13,7</b>	<b>19,3</b>	<b>21,7</b>	<b>31,2</b>	<b>35,2</b>	<b>50,0</b>	<b>74,9</b>	<b>15,5</b>	<b>15,9</b>	<b>18,8</b>	<b>18,5</b>	<b>21,7</b>	<b>21,2</b>		
41	Tierische Fette und Öle	8,3	3,0	3,6	5,2	4,1	2,7	3,9	0,9	0,8	0,8	0,9	1,5	1,1		
42	Pflanzliche Öle	10,4	14,3	13,4	14,7	15,5	19,4	48,6	9,2	10,1	12,7	12,5	13,4	13,6		
43	Öle und Fette, verarbeitet und Wachs	0,9	2,4	3,0	11,4	15,5	17,9	22,4	5,4	5,0	5,4	5,1	6,9	6,5		
<b>7</b>	<b>MASCHINEN UND FAHRZEUGE</b>	<b>187,3</b>	<b>273,6</b>	<b>501,5</b>	<b>643,3</b>	<b>644,7</b>	<b>744,3</b>	<b>952,3</b>	<b>213,1</b>	<b>212,7</b>	<b>238,1</b>	<b>230,1</b>	<b>271,4</b>	<b>252,5</b>		
71	Nichtelektrische Maschinen	57,1	81,9	133,3	200,9	212,3	241,7	324,9	64,5	67,7	81,5	82,3	93,4	90,2		
72	Elektrische Maschinen und Apparate	27,8	48,6	67,5	105,8	301,1	344,1	434,3	97,1	95,2	109,2	101,9	128,0	114,9		
73	Fahrzeuge	53,9	57,2	168,2	170,5	131,4	158,0	193,1	51,0	49,8	47,5	45,9	50,0	47,4		
<b>5, 6, 8</b>	<b>ANDERE INDUSTRIELLE ERZEUGNISSE</b>	<b>450,4</b>	<b>624,8</b>	<b>894,7</b>	<b>1 512,4</b>	<b>1 605,0</b>	<b>1 924,8</b>	<b>2 462,5</b>	<b>540,3</b>	<b>555,8</b>	<b>605,8</b>	<b>600,2</b>	<b>700,5</b>	<b>692,1</b>		
<b>5</b>	<b>Chemische Erzeugnisse</b>	<b>81,5</b>	<b>109,9</b>	<b>173,7</b>	<b>345,6</b>	<b>423,1</b>	<b>558,6</b>	<b>716,8</b>	<b>153,3</b>	<b>167,3</b>	<b>180,1</b>	<b>177,8</b>	<b>191,7</b>	<b>204,6</b>		
51	Chemische Grundstoffe und Verbindungen	14,1	24,8	40,6	89,1	123,7	168,0	209,1	45,2	48,8	52,3	50,5	57,5	67,4		
52	Mineralteere und Destillationserzeugnisse	2,6	2,1	1,3	3,4	4,1	5,3	5,8	1,3	1,3	1,5	1,6	1,4	1,3		
53	Farb- und Gerbstoffe	4,9	7,7	20,6	32,3	36,6	41,2	46,6	10,9	10,5	12,8	11,7	11,6	12,7		
54	Medizinische und pharmazeutische Erzeugnisse	9,3	14,3	21,2	30,5	33,1	41,1	56,1	11,8	12,7	14,0	14,4	14,9	15,4		
55	Kosmetika, Seifen, Putz-, Wasch- u. Reinigungsm.	3,2	7,3	11,9	29,1	35,8	41,6	52,9	11,0	13,8	13,7	12,6	12,8	14,3		
56	Chemische Düngemittel	0,7	0,9	7,7	9,4	12,8	20,0	21,3	6,7	5,7	4,3	5,4	5,9	4,0		
57	Sprengstoffe	0,1	0,2	0,2	1,1	0,3	0,4	0,5	0,1	0,2	0,1	0,1	0,1	0,1		
58	Kunststoffe, regen. Zellulose und Kunstharze	5,4	6,4	17,1	74,1	123,5	175,5	232,0	48,9	52,4	56,8	58,3	64,6	66,0		
59	Chemische Erzeugnisse, a.n.g.	16,1	19,3	30,7	44,8	53,2	65,6	92,5	17,4	22,0	24,6	23,1	22,9	23,4		
<b>6</b>	<b>Bearb. Waren nach Beschaffenheit gegliedert</b>	<b>288,2</b>	<b>410,6</b>	<b>551,1</b>	<b>880,3</b>	<b>885,0</b>	<b>1 013,9</b>	<b>1 263,8</b>	<b>281,5</b>	<b>282,6</b>	<b>311,5</b>	<b>305,1</b>	<b>364,7</b>	<b>347,9</b>		
61	Leder, Lederwaren und zugerichtete Pelzfelle	7,8	11,2	16,5	22,0	20,6	23,7	26,4	6,5	6,0	7,0	6,1	7,3	7,1		
62	Kautschukwaren, a.n.g.	8,2	11,7	21,8	32,8	35,4	38,4	45,3	10,8	10,3	10,5	10,5	14,0	12,9		
63	Holz- und Korkwaren, ausgen. Möbel	5,3	7,7	16,2	20,8	17,8	18,6	22,7	5,2	4,3	5,5	5,8	7,1	5,2		
64	Papier, Pappe und Waren daraus	31,6	41,5	61,7	109,5	118,1	136,4	162,5	38,1	38,5	39,2	39,1	45,8	44,4		
65	Garne, Gewebe und Textilwaren	74,3	115,3	199,4	303,8	299,3	363,3	461,7	107,9	109,8	117,1	108,4	126,4	120,4		
66	Waren aus mineralischen Stoffen, a.n.g.	12,3	23,2	33,2	49,3	66,4	76,4	83,6	19,8	17,0	21,4	21,4	23,8	20,7		
67	Eisen und Stahl	57,2	82,0	96,9	135,1	152,5	168,9	212,8	41,0	44,0	51,4	51,4	65,9	66,3		
68	NE-Metalle	35,1	44,1	37,2	98,5	97,5	104,4	140,2	28,8	31,1	33,2	35,0	41,0	39,8		
69	Metallwaren	16,2	24,2	47,7	76,4	78,1	83,8	108,7	23,3	21,6	26,5	27,3	33,4	31,1		
<b>8</b>	<b>Verschiedene bearbeitete Waren</b>	<b>80,7</b>	<b>104,3</b>	<b>169,9</b>	<b>286,5</b>	<b>296,9</b>	<b>352,3</b>	<b>481,9</b>	<b>105,5</b>	<b>106,0</b>	<b>114,3</b>	<b>117,4</b>	<b>144,1</b>	<b>139,7</b>		
81	San. u. hyg. Art., Heizkessel f. Zentralh., Beleucht.	3,7	5,7	8,8	13,7	13,9	15,2	19,0	4,6	3,9	4,5	4,6	6,1	5,1		
82	Möbel	6,4	12,3	15,8	28,6	28,6	30,5	37,4	8,3	8,6	9,8	8,2	10,7	10,8		
83	Reiseartikel, Täschnerwaren und dergleichen	0,9	1,7	2,9	4,8	3,5	3,8	4,2	1,1	1,0	1,1	1,0	1,1	1,1		
84	Bekleidung	25,7	30,8	49,1	86,6	80,9	98,3	142,7	29,3	32,0	32,1	37,6	41,0	44,4		
85	Schuhe	4,1	5,7	8,4	17,4	15,2	16,6	17,6	4,3	5,0	3,3	5,2	4,0	5,5		
86	Feinmech., optische u. photochem. Erzeugn. Uhren	3,5	7,4	25,6	36,6	46,0	59,4	93,4	18,9	19,3	22,7	22,0	29,5	31,0		
89	Bearbeitete Waren, a.n.g.	31,0	30,5	42,6	71,4	108,9	128,5	167,7	39,2	36,2	41,0	38,9	51,6	41,9		
<b>9</b>	<b>WAREN U. VORGÄNGE, NICHT NACH BESCH. GEGL.</b>	<b>5,3</b>	<b>7,8</b>	<b>20,9</b>	<b>37,7</b>											

TAB. 3 a  
NIEDERLANDE-PAYS-BAS  
export

RÉSUMÉ DU COMMERCE  
de la CEE par catégories de produits

Mio \$

1958	1960	1963	1966	1967	1968	1969	1968		1969				1970	Dénomination des produits	Classe, section, division-CST 1)
							IV	I	II	III	IV	I			
1 880,6	2 178,4	2 314,8	3 002,4	3 284,3	3 550,9	3 973,2	939,5	910,0	981,0	1 019,9	1 069,1	1 001,0	<b>EXPORTATIONS EXTRA-CEE TOTAL</b>	0 — 9	
472,5	510,0	547,7	603,1	666,6	707,0	761,8	184,1	167,9	205,1	184,1	204,7	190,0	<b>PROD. ALIMENT., BOISSONS, TABACS</b>	0 + 1	
442,2	478,4	513,9	558,3	618,0	653,1	701,7	169,5	156,7	190,5	166,6	188,0	176,5	<b>Produits alimentaires</b>	0	
4,1	4,8	3,4	4,2	4,5	6,0	6,7	2,0	2,0	1,3	1,2	2,2	1,5	Animaux vivants	00	
102,9	111,9	95,0	122,8	131,9	132,5	143,2	35,7	30,7	37,6	34,4	40,6	37,2	Viandes et préparations de viandes	01	
121,2	147,3	170,8	172,6	173,7	177,9	188,9	47,4	44,7	46,9	48,4	49,0	47,6	Produits laitiers, œufs	02	
10,9	11,1	10,7	12,2	11,5	11,3	12,8	3,2	2,9	2,6	3,2	4,1	4,4	Poissons et préparations de poissons	03	
16,0	17,5	23,7	21,9	27,6	40,7	55,3	8,7	9,1	15,3	14,8	16,2	12,0	Céréales et produits à base de céréales	04	
80,9	67,1	101,8	97,6	102,3	94,5	115,1	24,0	22,3	41,9	20,4	30,4	28,0	Fruits et légumes	05	
13,6	15,9	10,0	17,1	19,2	22,0	21,2	5,5	4,8	5,0	5,1	6,3	6,4	Sucres et préparations à base de sucre	06	
55,9	59,6	57,4	56,2	85,9	100,1	100,0	27,4	24,0	25,6	25,7	24,7	26,2	Café, thé, cacao, épices et produits dérivés	07	
4,9	6,0	7,3	11,2	13,8	23,1	22,1	5,4	7,0	6,1	4,3	4,6	4,3	Aliments pour animaux, frais; déchets alimentaires	08	
29,4	35,3	36,1	45,0	47,4	45,0	36,3	10,1	9,4	8,1	9,0	9,8	8,9	Préparations alimentaires diverses	09	
30,3	31,5	33,7	44,9	48,6	53,9	60,1	14,6	11,2	14,6	17,5	16,8	13,5	<b>Boissons et tabacs</b>	1	
21,4	24,8	19,4	23,8	25,8	29,4	33,5	8,0	5,7	8,3	10,6	8,9	6,7	Boissons	11	
10,2	10,6	14,3	21,1	22,8	24,5	26,6	6,6	5,5	6,4	6,9	7,8	6,8	Tabacs bruts et manufacturés	12	
273,5	271,9	242,7	282,1	315,7	323,7	362,8	78,2	84,0	78,0	96,0	111,9	112,5	<b>PRODUITS ÉNERGÉTIQUES</b>	3	
17,3	12,3	9,4	8,2	7,7	4,1	4,0	0,7	0,7	0,8	1,1	1,3	1,9	Charbon, cokes et agglomérés	32	
256,0	258,9	233,0	269,7	302,7	316,7	360,6	77,8	81,7	76,1	93,8	109,0	108,6	Pétroles et dérivés	33	
—	0,8	0,5	4,4	5,5	4,0	5,3	0,8	1,5	1,1	1,1	1,5	1,9	Gaz naturels et gaz d'usine	34	
0,3	0	—	—	—	—	—	—	—	—	—	—	—	Energie électrique	35	
122,7	153,5	180,1	236,1	251,6	252,3	274,7	69,8	64,4	59,7	78,4	72,2	74,3	<b>MATIÈRES PREMIÈRES</b>	2 + 4	
93,9	121,3	155,4	209,5	225,1	221,5	243,4	61,3	56,6	51,0	71,5	64,3	66,2	<b>Mat. prem. autres que les combust. minéraux</b>	2	
5,8	11,0	8,7	20,2	17,7	17,0	20,8	5,2	6,2	5,5	4,3	4,9	9,3	Peaux et pelleteries brutes	21	
3,7	3,3	2,7	3,8	3,8	3,1	3,8	0,8	0,7	1,1	0,9	1,1	0,9	Graines, noix, amandes oléagineuses et farines	22	
0,3	2,0	13,9	25,9	26,8	26,8	35,4	7,4	8,5	8,8	9,3	8,8	8,6	Caoutchouc brut, naturel, synthétique et régénéré	23	
0,4	0,9	0,8	0,8	0,8	0,7	0,7	0,2	0,1	0,2	0,2	0,2	0,2	Bois et liège	24	
4,7	5,2	1,3	0,4	0,3	0,7	1,6	0,3	0,4	0,5	0,3	0,4	0,7	Pâtes à papier et déchets de papier	25	
21,7	21,8	33,3	32,7	33,7	28,0	29,2	7,7	7,4	8,0	6,8	7,0	6,6	Fibres textiles et déchets d'articles textiles	26	
5,1	6,5	8,0	12,8	21,9	22,6	24,7	6,0	5,2	6,1	7,2	6,2	6,5	Produits minéraux non métallifères, n.d.a.	27	
1,8	2,2	3,6	11,5	18,3	18,4	17,6	4,8	5,3	4,7	2,7	5,0	7,3	Minerais et déchets de métaux	28	
58,2	68,5	77,0	94,5	101,8	104,3	109,5	28,9	22,8	16,2	39,8	30,7	26,1	Matières brutes animales ou végétales n.d.a.	29	
28,8	32,2	24,7	26,6	26,5	30,8	31,3	8,5	7,8	8,7	6,9	7,9	8,1	<b>Corps gras, graisses et huiles anim. ou végét.</b>	4	
1,0	1,2	1,5	1,1	0,7	0,8	1,2	0,3	0,3	0,3	0,3	0,3	0,5	Corps gras, graisses et huiles d'origine animale	41	
16,9	19,1	15,0	14,7	13,7	16,6	15,9	4,9	4,3	4,7	3,1	3,8	3,9	Huiles d'origine végétale	42	
11,9	13,5	10,0	10,8	12,2	13,3	14,2	3,3	3,2	3,7	3,5	3,8	3,7	Huiles et graisses élaborées : cire anim. ou végétale	43	
349,9	481,0	542,6	813,6	840,9	920,6	1 083,2	238,1	244,4	263,3	284,0	291,4	263,8	<b>MACHINES ET MATÉRIEL DE TRANSPORT</b>	7	
97,9	123,8	155,1	257,3	297,2	319,6	348,0	87,0	78,9	87,3	90,0	91,8	90,3	Machines non électriques	71	
196,5	277,6	370,7	515,8	362,2	388,9	441,4	100,8	95,0	109,0	112,0	125,4	113,1	Machines et appareils électriques	72	
107,4	143,7	127,3	206,5	181,8	212,6	293,8	50,3	70,5	67,1	82,1	74,2	60,5	Matériel de transport	73	
640,8	736,3	771,6	1 029,7	1 162,4	1 297,6	1 446,8	357,1	338,9	364,0	366,1	377,5	350,3	<b>AUTRES PRODUITS INDUSTRIELS</b>	5, 6, 8	
191,0	226,7	273,8	417,7	469,7	549,3	579,9	142,9	146,8	146,2	144,2	142,5	144,4	<b>Produits chimiques</b>	5	
39,4	54,8	87,6	116,5	163,5	198,8	191,0	51,3	51,4	43,9	47,6	48,0	48,4	Éléments et composés chimiques	51	
1,5	1,9	0,9	2,7	3,2	4,4	5,7	0,9	1,3	1,2	1,6	1,6	1,5	Goudrons minér., dériv. chim. bruts de combust.	52	
16,4	19,8	19,7	26,6	27,2	30,4	35,1	8,5	8,6	8,7	8,9	8,8	8,4	Matières colorantes et produits tannants	53	
18,5	23,4	28,0	41,3	49,3	54,4	62,2	41,8	14,1	14,6	15,4	18,1	15,8	Produits médicinaux et pharmaceutiques	54	
12,1	11,2	13,5	19,8	20,6	22,1	24,8	6,0	5,7	6,5	6,6	6,0	6,3	Prod. aromatiques, prod. de toilette et d'entretien	55	
53,1	51,8	38,9	52,9	66,8	65,3	64,4	16,9	19,2	18,5	14,8	12,0	12,0	Engrais manufacturés	56	
0,1	0,2	0,1	0,4	0,1	0,1	0,3	0	0,1	0,2	0,1	0	0,3	Explosifs	57	
12,4	19,1	30,7	87,4	72,7	98,8	117,1	27,6	28,3	29,0	29,9	29,9	32,0	Mat. plastiques, cellulose régénérée, résines artif.	58	
30,2	34,6	52,9	65,9	66,4	74,9	79,3	17,8	18,2	23,8	19,3	18,0	19,7	Produits chimiques n.d.a.	59	
384,5	426,6	386,9	459,9	512,5	555,9	647,6	160,1	145,9	161,9	163,4	176,3	151,6	<b>Articles manufacturés classés par matières</b>	6	
5,6	5,1	5,1	7,4	7,7	8,2	9,9	2,4	2,3	2,8	2,5	2,3	3,2	Cuirs et peaux tannés et art., pelleteries apprêtées	61	
9,9	13,0	11,2	11,9	13,7	16,8	16,1	4,1	4,2	3,8	3,8	4,3	3,4	Articles en caoutchouc, n.d.a.	62	
4,9	5,9	4,8	5,4	5,4	6,2	6,0	1,7	1,2	1,4	1,5	1,9	1,4	Articles en bois et liège, sauf les meubles	63	
23,5	25,2	25,5	30,2	32,0	32,5	36,1	9,5	9,0	8,6	8,1	10,4	9,4	Papier, carton et articles en papier ou carton	64	
162,7	176,8	156,8	166,3	182,8	183,9	218,3	54,5	52,1	55,0	53,9	57,2	44,6	Fils, tissus, articles confectionnés en textiles, etc...	65	
39,3	66,0	41,3	52,4	23,0	25,6	28,2	7,0	7,0	6,9	7,0	7,3	6,9	Art. en matières minérales sauf en métaux, n.d.a.	66	
72,7	97,5	103,9	121,0	152,4	142,4	196,9	44,2	42,6	49,5	46,1	58,7	54,1	Fonte, fer et acier	67	
51,3	28,4	17,8	31,3	31,8	47,6	44,4	12,8	11,1	9,4	10,6	13,2	10,3	Métaux non ferreux	68	
38,2	40,6	40,2	60,2	63,6	82,5	91,6	23,8	16,4	24,5	29,9	20,8	18,3	Articles manufacturés en métal	69	
65,2	82,9	110,9	152,1	180,2	192,4	219,3	54,1	46,2	55,8	58,5	58,8	54,4	<b>Articles manufacturés divers</b>	8	
3,8	4,6	4,7	8,6	8,7	8,2	9,1	2,5	2,0	1,9	2,6	2,6	2,3	App. sanitaires, art. hygiène, chauffage, éclairage	81	
2,5	3,6	4,2	6,9	8,0	7,8	10,1	1,9	2,4	3,1	2,2	2,5	2,5	Meubles	82	
0,4	0,7	0,6	1,6	2,1	1,9	2,0	0,6	0,4	0,4	0,6	0,6	0,6	Articles de voyage, sacs à main et similaires	83	
12,0	12,6	16,3	16,0	16,5	16,6	19,5	4,2	3,9	3,8	5,8	6,0	6,5	Vêtements	84	
4,3	6,0	4,7	3,1	9,6	8,9	8,2	1,8	1,3	2,0	2,7	2,1	1,3	Chaussures	85	
6,2	10,4	16,7	30,7	34,5	40,3	44,7	12,4	9,5	11,7	11,3	12,1	12,9	App. scientif., photocopie, optique, horlogerie	86	
35,6	53,5	80,4	119,4	100,7	108,7	125,7	30,7	26,7	32,9	33,2	32,9	28,4	Articles manufacturés, n.d.a.	89	
21,2	25,8	30,1	37,7	47,1	49,8	44,0	12,1	10,3	11,0	11,2	11,4	10,2	<b>PRODUITS ET TRANSACTIONS NON CLASSÉS AILLEURS</b>	9	

1) Les totaux par divisions ne comprennent pas les données confidentielles.

DEUTSCHLAND (BR)-ALLEMAGNE (RF)  
**Import**

Mio \$

CST- Waren- klasse Teil oder Abschnitt 1)	Warenbenennung	1958	1960	1963	1966	1967	1968	1969	1968	1969				1970
									IV	I	II	III	IV	I
<b>0 — 9</b>	<b>EINFUHR INTRA-EWG INSGESAMT</b>	<b>1 896,1</b>	<b>3 023,9</b>	<b>4 341,9</b>	<b>6 938,5</b>	<b>6 867,5</b>	<b>8 358,5</b>	<b>10 862,1</b>	<b>2 358,5</b>	<b>2 473,3</b>	<b>2 715,5</b>	<b>2 628,5</b>	<b>3 045,1</b>	<b>3 123,5</b>
<b>0 + 1</b>	<b>NAHRUNGS- UND GENUSSMITTEL</b>	<b>503,8</b>	<b>718,6</b>	<b>964,3</b>	<b>1 440,9</b>	<b>1 441,7</b>	<b>1 612,9</b>	<b>2 044,7</b>	<b>436,9</b>	<b>465,7</b>	<b>600,8</b>	<b>504,9</b>	<b>473,3</b>	<b>509,0</b>
<b>0</b>	<b>Nahrungsmittel</b>	<b>466,3</b>	<b>667,3</b>	<b>880,2</b>	<b>1 340,1</b>	<b>1 354,5</b>	<b>1 506,8</b>	<b>1 913,0</b>	<b>405,2</b>	<b>434,2</b>	<b>567,4</b>	<b>472,4</b>	<b>439,2</b>	<b>470,9</b>
00	Lebende Tiere	4,9	19,7	8,7	10,2	15,0	17,1	11,1	4,5	2,7	2,2	2,8	3,5	3,9
01	Fleisch und Fleischwaren	38,4	76,7	119,5	205,3	231,5	322,9	341,5	93,1	85,6	76,8	84,1	95,1	97,6
02	Molkereierzeugnisse und Eier	108,5	146,0	157,5	177,9	181,3	206,5	257,6	67,8	65,1	63,9	62,5	66,2	70,5
03	Fisch und Fischwaren	5,7	7,3	8,9	12,9	12,9	13,6	17,4	5,0	3,9	2,5	3,6	7,3	7,0
04	Getreide und Getreideerzeugnisse	48,3	68,7	110,5	261,5	236,8	232,4	371,2	67,2	91,5	140,6	68,1	71,0	89,3
05	Obst und Gemüse	221,8	296,3	390,1	541,5	554,5	574,6	723,7	127,2	140,9	233,4	205,4	143,9	152,7
06	Zucker und Zuckerwaren	4,1	12,1	28,3	42,8	35,5	39,1	55,7	7,9	12,7	16,5	13,1	13,4	12,1
07	Kaffee, Tee, Kakao, Gewürze und Waren daraus	10,0	9,3	18,1	37,3	42,8	55,5	78,9	20,8	19,3	17,1	19,0	23,5	21,3
08	Futtermittel, ausgen. ungemahltes Getreide	15,1	20,1	29,9	40,7	33,9	31,4	40,8	8,6	9,0	9,9	9,9	12,0	11,4
09	Verschiedene Nahrungsmittelzubereitungen	3,8	4,9	8,0	10,2	10,2	13,7	15,0	2,8	3,4	4,5	3,8	3,2	5,1
<b>1</b>	<b>Getränke und Tabak</b>	<b>37,5</b>	<b>51,3</b>	<b>84,0</b>	<b>100,8</b>	<b>87,3</b>	<b>106,1</b>	<b>131,6</b>	<b>31,7</b>	<b>31,5</b>	<b>33,5</b>	<b>32,5</b>	<b>34,1</b>	<b>38,0</b>
11	Getränke	34,3	43,7	72,9	92,2	77,3	92,5	116,2	27,5	29,1	29,0	27,1	31,1	35,6
12	Tabak und Tabakwaren	3,3	7,7	11,0	8,6	10,0	13,6	15,4	4,3	2,4	4,5	5,5	3,0	2,4
<b>3</b>	<b>MINERALISCHE BRENNSTOFFE</b>	<b>120,2</b>	<b>112,6</b>	<b>192,8</b>	<b>258,3</b>	<b>337,0</b>	<b>405,4</b>	<b>515,4</b>	<b>120,5</b>	<b>122,9</b>	<b>124,6</b>	<b>128,9</b>	<b>139,1</b>	<b>167,6</b>
32	Kohle, Koks und Briketts	56,8	26,9	42,1	25,6	25,7	22,9	37,1	5,7	5,2	7,5	10,1	14,2	7,9
33	Erdöl und Erdöldestillationserzeugnisse	53,9	85,4	148,9	230,5	298,5	343,6	411,7	100,3	101,1	103,3	104,9	102,3	130,7
34	Erdgas und Industriegase	9,6	0,3	1,6	2,2	11,9	39,1	66,7	14,7	16,6	13,8	13,8	22,5	29,0
35	Elektrischer Strom	—	—	—	—	—	—	—	—	—	—	—	—	—
<b>2 + 4</b>	<b>ROHSTOFFE</b>	<b>182,9</b>	<b>313,9</b>	<b>356,0</b>	<b>492,2</b>	<b>483,8</b>	<b>564,1</b>	<b>679,9</b>	<b>159,7</b>	<b>156,6</b>	<b>164,9</b>	<b>161,3</b>	<b>196,9</b>	<b>189,0</b>
<b>2</b>	<b>Rohstoffe, ausgen. mineralische Brennstoffe</b>	<b>170,2</b>	<b>295,1</b>	<b>338,3</b>	<b>466,7</b>	<b>463,6</b>	<b>533,8</b>	<b>638,6</b>	<b>151,0</b>	<b>147,2</b>	<b>155,6</b>	<b>150,7</b>	<b>184,9</b>	<b>175,1</b>
21	Häute, Felle und Pelzfelle, roh	9,2	15,3	13,4	16,9	16,1	21,2	20,8	5,8	5,9	5,2	4,6	5,1	4,8
22	Ölsaaten und Ölfrüchte	2,3	2,2	2,1	4,7	5,2	6,7	14,5	3,4	2,6	2,8	5,6	3,5	0,7
23	Rohkautschuk, natürl., synthet. oder regeneriert	0,9	4,6	15,8	18,6	18,3	23,4	34,8	6,5	7,4	9,0	8,5	9,8	10,3
24	Holz und Kork	15,1	32,5	32,0	30,8	21,4	22,0	25,3	5,7	5,2	7,1	6,1	6,9	6,3
25	Zellstoff und Papierabfälle	5,3	8,5	10,2	16,4	17,1	21,7	22,0	5,3	4,9	5,3	5,4	6,4	6,4
26	Spinnstoffe und Abfälle von Spinnstoffen	45,2	51,1	66,8	81,6	74,0	93,6	126,1	28,0	30,7	32,9	27,6	34,8	33,1
27	Natürliche Düngemittel u. mineral. Rohstoffe	10,0	28,5	37,3	49,2	50,9	54,9	60,8	15,3	12,5	15,4	16,4	16,5	13,4
28	Erze und Metallabfälle	32,4	95,1	70,7	117,3	128,3	147,8	171,1	37,0	37,8	42,3	40,5	50,5	49,4
29	Tierische und pflanzliche Rohstoffe, a.n.g.	51,0	65,0	88,9	130,1	131,3	142,4	163,0	44,0	40,1	35,6	35,9	51,5	50,6
<b>4</b>	<b>Tierische und pflanzliche Fette und Öle</b>	<b>12,7</b>	<b>18,8</b>	<b>17,7</b>	<b>25,5</b>	<b>20,2</b>	<b>30,3</b>	<b>41,3</b>	<b>8,7</b>	<b>9,4</b>	<b>9,4</b>	<b>10,6</b>	<b>11,9</b>	<b>13,9</b>
41	Tierische Fette und Öle	6,2	7,2	5,9	8,7	5,4	3,1	4,1	0,6	0,8	0,6	0,7	1,9	1,7
42	Pflanzliche Öle	9,5	14,4	10,7	12,4	9,4	18,7	27,0	5,6	6,1	6,4	7,6	6,8	9,1
43	Öle und Fette, verarbeitet und Wachse	0,3	0,6	1,1	4,4	5,5	8,6	10,2	2,5	2,4	2,3	2,2	3,3	3,1
<b>7</b>	<b>MASCHINEN UND FAHRZEUGE</b>	<b>208,7</b>	<b>386,1</b>	<b>636,5</b>	<b>1 315,9</b>	<b>1 294,7</b>	<b>1 547,1</b>	<b>1 222,0</b>	<b>436,0</b>	<b>481,9</b>	<b>548,9</b>	<b>484,1</b>	<b>607,2</b>	<b>674,7</b>
71	Nichtelektrische Maschinen	80,7	176,3	278,1	496,3	484,3	560,9	738,5	162,7	163,0	192,5	173,8	209,2	230,0
72	Elektrische Maschinen und Apparate	50,7	82,9	138,8	252,5	267,3	347,6	490,9	104,0	104,1	117,2	117,7	151,9	161,2
73	Fahrzeuge	78,6	132,2	218,0	567,1	541,0	638,4	892,6	169,1	214,9	239,2	192,5	246,1	283,5
<b>5, 6, 8</b>	<b>ANDERE INDUSTRIELLE ERZEUGNISSE</b>	<b>852,7</b>	<b>1 463,3</b>	<b>1 910,6</b>	<b>3 276,1</b>	<b>3 076,4</b>	<b>4 044,8</b>	<b>5 231,6</b>	<b>1 149,6</b>	<b>1 190,9</b>	<b>1 227,3</b>	<b>1 286,9</b>	<b>1 526,7</b>	<b>1 533,0</b>
<b>5</b>	<b>Chemische Erzeugnisse</b>	<b>76,7</b>	<b>144,2</b>	<b>211,7</b>	<b>420,1</b>	<b>468,4</b>	<b>619,6</b>	<b>835,5</b>	<b>175,1</b>	<b>185,5</b>	<b>206,0</b>	<b>209,8</b>	<b>234,3</b>	<b>235,5</b>
51	Chemische Grundstoffe und Verbindungen	26,8	60,6	73,1	139,9	161,6	218,8	293,8	61,2	65,5	73,1	72,4	82,8	87,3
52	Mineralteere und Destillationserzeugnisse	2,2	5,0	2,7	3,9	4,7	7,4	8,0	1,3	1,5	2,2	2,0	2,2	2,4
53	Farb- und Gerbstoffe	4,3	6,6	11,8	21,6	21,8	28,8	37,5	8,4	8,3	9,4	9,2	10,6	9,4
54	Medizinische und pharmazeutische Erzeugnisse	6,3	8,5	12,9	24,0	27,3	34,3	55,3	9,6	11,9	12,8	14,7	15,9	17,7
55	Kosmetika, Seifen, Putz-, Wasch- u. Reinigungsm.	8,5	12,9	22,4	39,3	41,5	44,4	54,3	11,5	13,5	15,6	12,0	13,3	15,2
56	Chemische Düngemittel	5,2	8,5	10,7	19,6	24,6	26,8	31,6	10,4	6,1	6,0	11,2	8,3	4,8
57	Sprengstoffe	1,2	2,1	1,3	3,1	2,6	2,4	3,4	0,6	0,8	0,8	0,7	1,1	1,1
58	Kunststoffe, regen. Zellulose und Kunstharze	11,5	23,9	38,4	110,0	125,5	188,3	258,0	54,4	57,1	61,4	65,8	73,7	73,1
59	Chemische Erzeugnisse, a.n.g.	10,3	16,2	32,7	53,4	58,6	68,6	93,8	17,8	20,8	24,7	21,9	26,5	24,6
<b>6</b>	<b>Bearb. Waren nach Beschaffenheit gegliedert</b>	<b>647,4</b>	<b>1 063,9</b>	<b>1 363,7</b>	<b>2 144,1</b>	<b>1 922,9</b>	<b>2 577,4</b>	<b>3 251,3</b>	<b>724,7</b>	<b>729,9</b>	<b>774,5</b>	<b>784,4</b>	<b>962,7</b>	<b>945,4</b>
61	Leder, Lederwaren und zugerichtete Pelzfelle	16,3	26,1	47,3	82,2	62,5	85,0	115,5	24,0	26,4	30,6	27,2	31,2	26,5
62	Kautschukwaren, a.n.g.	5,9	16,3	36,1	76,0	73,1	91,0	116,3	28,3	25,3	27,4	27,7	35,9	34,8
63	Holz- und Korkwaren, ausgen. Möbel	10,7	19,4	34,4	61,5	51,7	55,7	67,4	16,6	15,1	16,9	15,5	19,9	17,7
64	Papier, Pappe und Waren daraus	19,4	36,5	47,2	105,8	111,8	148,0	192,0	42,5	46,0	46,8	46,3	52,8	52,7
65	Garne, Gewebe und Textilwaren	197,6	326,7	491,1	674,7	579,1	757,6	902,9	218,9	219,0	225,6	208,7	249,7	240,2
66	Waren aus mineralischen Stoffen, a.n.g.	27,4	59,9	92,2	177,6	171,0	209,4	261,7	62,2	54,9	63,0	65,5	78,3	64,8
67	Eisen und Stahl	285,9	410,9	425,2	596,8	534,2	773,7	963,0	201,0	206,9	208,3	233,2	314,6	320,0
68	NE-Metalle	56,2	117,7	123,6	240,3	233,8	338,5	459,2	97,3	99,9	114,3	116,9	128,1	133,7
69	Metallwaren	14,5	26,1	56,2	109,3	106,0	118,7	173,6	34,1	36,3	41,6	43,4	52,3	55,0
<b>8</b>	<b>Verschiedene bearbeitete Waren</b>	<b>128,7</b>	<b>255,1</b>	<b>335,1</b>	<b>711,6</b>	<b>685,1</b>	<b>847,8</b>	<b>1 144,7</b>	<b>249,8</b>	<b>275,5</b>	<b>246,8</b>	<b>292,7</b>	<b>329,7</b>	<b>352,1</b>
81	San. u. hyg. Art., Heizkessel f. Zentralh., Beleucht.	2,2	6,9	11,1	17,5	16,2	19,6	25,0	5,6	5,3	6,0	5,7	8,1	7,3
82	Möbel	2,2	6,0	14,0	35,8	35,3	43,9	68,5	13,2	15,4	16,2	15,2	21,7	21,7
83	Reiseartikel, Täschnerwaren und dergleichen	1,0	1,9	5,6	12,8	11,6	14,5	21,4	4,6	4,9	4,2	5,8	6,5	7,0
84	Bekleidung	35,8	66,4	140,0	300,1	258,1	325,5	482,9	100,2	115,9	99,7	128,7	138,7	156,5
85	Schuhe	14,4	29,8	54,7	115,0	109,3	144,3	173,0	34,1	52,2	33,5	47,9	39,5	58,1
86	Feinmech., optische u. photochem. Erzeugn. Uhren	14,2	21,7	37,5	80,2	104,1	116,9	142,8	33,4	31,2	35,2	33,4	43,0	38,5
89	Bearbeitete Waren, a.n.g.	21,2	36,4	71,6	150,3	150,6	183,1	231,2	58,5	50,7	52,1	56,1	72,4	63,1



TAB. 3 a  
DEUTSCHLAND (BR)-ALLEMAGNE (RF)

RÉSUMÉ DU COMMERCE  
de la CEE par catégories de produits

import

Mio \$

3

1958	1960	1963	1966	1967	1968	1969	1968		1969				1970	Dénomination des produits	Classe, section, division-CST 1)
							IV	I	II	III	IV	I			
<b>5 464,7</b>	<b>7 078,7</b>	<b>8 676,9</b>	<b>1 084,1</b>	<b>10 483,2</b>	<b>11 791,5</b>	<b>14 063,9</b>	<b>3 166,4</b>	<b>3 202,8</b>	<b>3 403,4</b>	<b>3 482,2</b>	<b>3 982,2</b>	<b>3 877,3</b>	<b>IMPORTATIONS EXTRA-CEE TOTAL</b>	<b>0 — 9</b>	
<b>1 440,0</b>	<b>1 613,6</b>	<b>1 807,5</b>	<b>2 298,6</b>	<b>2 139,3</b>	<b>2 098,9</b>	<b>2 287,3</b>	<b>602,8</b>	<b>523,9</b>	<b>554,2</b>	<b>530,9</b>	<b>678,8</b>	<b>618,2</b>	<b>PROD. ALIMENT., BOISSONS, TABACS</b>	<b>0 + 1</b>	
<b>1 319,9</b>	<b>1 490,4</b>	<b>1 627,9</b>	<b>052,7</b>	<b>1 891,0</b>	<b>1 869,2</b>	<b>2 014,4</b>	<b>534,3</b>	<b>471,0</b>	<b>476,8</b>	<b>450,1</b>	<b>616,6</b>	<b>564,3</b>	<b>Produits alimentaires</b>	<b>0</b>	
96,7	123,2	79,4	103,5	38,1	49,0	78,0	11,6	15,3	24,4	21,4	16,8	18,6	Animaux vivants	00	
62,1	108,9	126,1	166,4	127,8	110,9	143,7	45,2	29,7	28,3	31,7	54,0	37,2	Viandes et préparations de viandes	01	
108,2	117,1	82,9	62,6	55,4	41,0	33,4	10,7	9,7	7,8	7,9	8,8	10,9	Produits laitiers, œufs	02	
27,7	42,2	59,0	81,3	76,6	83,9	94,6	27,5	22,1	17,4	21,5	33,6	27,0	Poissons et préparations de poissons	03	
287,4	294,7	278,1	324,3	334,8	278,3	199,2	76,0	45,8	51,8	48,4	53,1	52,5	Céréales et produits à base de céréales	04	
335,9	363,5	477,6	621,2	606,1	613,6	691,1	177,8	161,7	155,4	147,6	226,4	194,2	Fruits et légumes	05	
15,0	19,6	61,2	21,6	23,4	23,8	21,8	5,7	5,0	4,7	5,2	6,8	6,4	Sucres et préparations à base de sucre	06	
300,6	303,3	306,6	381,1	367,2	404,6	445,2	108,4	110,7	103,4	94,6	136,6	132,4	Café, thé, cacao, épices et produits dérivés	07	
54,2	85,1	149,7	284,5	255,7	256,8	298,8	69,7	67,9	81,6	70,2	79,0	82,6	Aliments pour animaux, frais; déchets alimentaires	08	
11,7	4,0	4,7	6,3	7,0	7,9	8,6	2,1	3,0	2,0	1,5	2,2	2,5	Préparations alimentaires diverses	09	
<b>120,2</b>	<b>123,1</b>	<b>179,6</b>	<b>246,0</b>	<b>248,3</b>	<b>229,6</b>	<b>272,9</b>	<b>68,5</b>	<b>52,9</b>	<b>77,4</b>	<b>80,7</b>	<b>62,2</b>	<b>53,9</b>	<b>Boissons et tabacs</b>	<b>1</b>	
18,7	17,2	24,3	42,2	39,7	43,2	53,1	13,8	12,2	12,6	11,9	16,4	13,5	Boissons	11	
101,4	105,9	155,1	203,8	208,5	186,7	220,1	55,0	40,7	64,8	68,8	45,8	40,4	Tabacs bruts et manufacturés	12	
<b>630,0</b>	<b>670,1</b>	<b>1 032,6</b>	<b>1 236,2</b>	<b>1 398,4</b>	<b>1 651,6</b>	<b>1 692,4</b>	<b>433,2</b>	<b>424,0</b>	<b>420,8</b>	<b>407,9</b>	<b>439,7</b>	<b>446,5</b>	<b>PRODUITS ÉNERGÉTIQUES</b>	<b>3</b>	
232,9	94,0	104,7	92,9	89,2	72,4	81,6	20,2	17,2	18,3	19,0	27,1	29,0	Charbon, coques et agglomérés	32	
397,1	576,1	927,6	1 143,2	1 311,5	1 578,9	1 609,7	413,0	406,5	402,2	388,7	412,3	417,3	Pétroles et dérivés	33	
0	0	0	0,1	0,3	0,4	1,0	0,1	0,3	0,3	0,2	0,3	0,3	Gaz naturels et gaz d'usine	34	
0	0	0	0	0	0	0	0	0	0	0	0	0	Energie électrique	35	
<b>1 712,3</b>	<b>2 109,8</b>	<b>2 015,8</b>	<b>2 517,9</b>	<b>2 260,9</b>	<b>2 568,5</b>	<b>2 938,6</b>	<b>671,7</b>	<b>679,8</b>	<b>715,4</b>	<b>735,1</b>	<b>807,6</b>	<b>773,5</b>	<b>MATIÈRES PREMIÈRES</b>	<b>2 + 4</b>	
<b>1 594,6</b>	<b>1 979,0</b>	<b>1 894,3</b>	<b>2 366,7</b>	<b>2 124,5</b>	<b>2 433,9</b>	<b>2 798,0</b>	<b>640,9</b>	<b>647,0</b>	<b>682,3</b>	<b>700,0</b>	<b>767,9</b>	<b>732,1</b>	<b>Mat. prem. autres que les combus. minéraux</b>	<b>2</b>	
97,6	110,0	133,8	182,4	145,0	171,8	214,3	45,3	71,6	48,0	40,7	54,1	61,0	Peaux et pelleteries brutes	21	
157,4	192,2	202,9	323,4	280,5	267,6	255,6	85,8	57,6	68,9	43,9	85,3	71,4	Graines, noix, amandes oléagineuses et farines	22	
99,6	154,6	109,7	110,2	89,4	96,5	131,4	27,7	27,9	32,1	33,4	38,0	35,0	Caoutchouc brut, naturel, synthétique et régénéré	23	
227,1	277,2	296,3	321,9	255,2	297,1	359,2	81,5	66,9	89,4	107,5	95,5	77,7	Bois et liège	24	
82,8	109,5	131,2	154,1	151,3	174,7	219,3	41,7	53,4	53,0	58,0	54,9	59,1	Pâtes à papier et déchets de papier	25	
381,1	419,4	398,6	382,7	349,9	371,1	376,6	97,1	104,0	93,9	84,6	94,2	107,5	Fibres textiles et déchets d'articles textiles	26	
95,6	120,8	128,3	186,2	176,5	201,1	223,1	50,4	47,7	54,1	63,0	58,2	55,6	Produits minéraux non métallifères, n.d.a.	27	
391,2	533,0	390,5	577,0	559,3	728,4	876,2	178,0	184,4	209,0	237,1	245,8	223,1	Minerais et déchets de métaux	28	
85,3	89,7	100,0	129,8	118,5	125,8	141,3	33,4	33,6	34,0	31,7	42,0	41,6	Matières brutes animales ou végétales n.d.a.	29	
<b>117,8</b>	<b>130,7</b>	<b>121,4</b>	<b>151,2</b>	<b>136,4</b>	<b>134,6</b>	<b>140,6</b>	<b>30,8</b>	<b>32,7</b>	<b>33,0</b>	<b>35,1</b>	<b>39,7</b>	<b>41,4</b>	<b>Corps gras, graisses et huiles anim. ou végét.</b>	<b>4</b>	
35,0	32,4	27,9	34,9	30,1	27,5	34,0	7,3	6,3	8,6	8,4	10,6	11,5	Corps gras, graisses et huiles d'origine animale	41	
78,6	93,8	89,2	108,5	99,0	99,3	97,7	21,8	24,7	22,3	24,2	26,5	27,4	Huiles d'origine végétale	42	
4,4	4,8	4,1	7,7	7,2	7,7	8,9	1,7	1,7	2,2	2,5	2,5	2,5	Huiles et graisses élaborées : cire anim. ou végétale	43	
<b>374,7</b>	<b>577,8</b>	<b>869,0</b>	<b>1 219,0</b>	<b>1 206,9</b>	<b>1 370,8</b>	<b>1 817,3</b>	<b>362,2</b>	<b>401,7</b>	<b>461,6</b>	<b>430,7</b>	<b>524,0</b>	<b>553,3</b>	<b>MACHINES ET MATÉRIEL DE TRANSPORT</b>	<b>7</b>	
225,8	381,8	554,7	726,8	664,9	772,7	1 021,7	213,4	214,8	256,4	254,7	295,8	297,4	Machines non électriques	71	
53,3	100,0	177,1	291,1	289,5	351,4	504,3	100,2	104,0	126,0	125,5	148,8	150,9	Machines et appareils électriques	72	
97,8	100,4	133,9	201,1	252,6	246,7	291,9	48,6	82,8	79,1	50,5	79,4	105,1	Matériel de transport	73	
<b>1 265,5</b>	<b>2 039,5</b>	<b>2 149,5</b>	<b>3 161,0</b>	<b>2 928,8</b>	<b>3 637,7</b>	<b>4 752,1</b>	<b>1 008,2</b>	<b>1 038,5</b>	<b>1 113,7</b>	<b>1 222,5</b>	<b>1 383,9</b>	<b>1 377,3</b>	<b>AUTRES PRODUITS INDUSTRIELS</b>	<b>5, 6, 8</b>	
<b>195,5</b>	<b>311,7</b>	<b>349,7</b>	<b>456,5</b>	<b>472,4</b>	<b>572,1</b>	<b>724,7</b>	<b>156,8</b>	<b>146,0</b>	<b>180,5</b>	<b>192,7</b>	<b>206,0</b>	<b>220,4</b>	<b>Produits chimiques</b>	<b>5</b>	
77,0	133,0	161,2	212,1	216,3	251,0	344,1	68,0	67,4	82,4	98,2	96,2	109,0	Éléments et composés chimiques	51	
8,1	9,9	4,9	7,5	6,5	8,2	7,9	2,3	1,6	2,3	2,4	1,7	2,1	Goudrons minér., dériv. chim. bruts de combust.	52	
10,1	18,9	24,2	31,3	31,9	39,4	46,6	10,2	10,6	11,7	11,5	12,8	12,7	Matières colorantes et produits tannants	53	
18,2	24,9	31,6	50,9	55,8	65,0	75,2	16,3	16,0	17,8	17,3	24,1	25,0	Produits médicinaux et pharmaceutiques	54	
9,3	13,5	17,7	23,1	23,2	27,1	30,8	6,4	6,6	8,4	7,5	8,3	8,7	Prod. aromatiques, prod. de toilette et d'entretien	55	
0,1	2,0	0,9	2,7	4,3	5,5	5,9	2,0	1,2	1,9	1,8	0,9	1,1	Engrais manufacturés	56	
0,4	1,2	1,9	3,1	3,5	4,4	5,8	1,5	0,7	1,5	1,6	1,9	1,1	Explosifs	57	
32,2	44,8	49,9	61,0	61,4	89,0	115,6	28,9	22,3	30,1	29,4	33,8	32,5	Mat. plastiques, cellulose régénérée, résines artif.	58	
40,5	64,4	60,9	70,2	69,3	82,5	93,3	21,3	19,6	24,5	22,9	26,3	28,1	Produits chimiques n.d.a.	59	
<b>829,1</b>	<b>1 322,6</b>	<b>1 445,1</b>	<b>2 066,8</b>	<b>1 873,6</b>	<b>2 372,4</b>	<b>3 090,3</b>	<b>653,0</b>	<b>685,9</b>	<b>712,6</b>	<b>789,9</b>	<b>902,6</b>	<b>891,4</b>	<b>Articles manufacturés classés par matières</b>	<b>6</b>	
25,4	32,6	42,0	60,2	46,4	63,7	87,2	17,6	17,6	20,0	23,1	26,5	18,6	Cuir et peaux tannés et art., pelleteries apprêtées	61	
13,7	22,6	40,9	50,3	41,2	51,3	63,6	13,2	13,1	14,8	16,2	19,5	17,4	Articles en caoutchouc, n.d.a.	62	
15,8	25,5	35,6	50,8	41,0	51,7	67,7	14,6	13,6	17,4	18,2	18,6	17,1	Articles en bois et liège, sauf les meubles	63	
105,1	162,2	229,0	293,9	258,2	319,1	392,7	81,9	94,4	95,7	96,8	105,8	99,0	Papier, carton et articles en papier ou carton	64	
170,6	236,2	275,2	334,4	273,7	332,3	400,8	92,3	96,1	96,4	94,8	113,5	108,3	Fils, tissus, articles confectionnés en textiles, etc...	65	
51,1	71,8	87,6	154,6	141,6	156,5	188,4	44,9	41,0	46,8	48,6	52,0	47,7	Art. en matières minérales sauf en métaux, n.d.a.	66	
125,9	185,2	213,0	225,4	199,9	300,9	434,4	83,4	85,6	93,2	108,6	147,0	171,2	Fonte, fer et acier	67	
306,2	548,9	455,5	798,6	774,2	981,8	1 299,6	269,2	291,2	291,0	343,9	373,6	366,2	Métaux non ferreux	68	
21,6	39,3	70,7	118,7	97,4	115,2	156,5	36,0	33,2	37,3	39,9	46,1	45,9	Articles manufacturés en métal	69	
<b>240,9</b>	<b>405,1</b>	<b>354,7</b>	<b>637,7</b>	<b>582,9</b>	<b>693,2</b>	<b>937,0</b>	<b>198,4</b>	<b>206,6</b>	<b>220,7</b>	<b>239,9</b>	<b>275,4</b>	<b>265,5</b>	<b>Articles manufacturés divers</b>	<b>8</b>	
4,2	8,0	15,3	18,3	18,9	19,2	22,5	5,3	4,4	5,1	5,7	7,3	6,4	App. sanitaires, art. hygiène, chauffage, éclairage	81	
4,6	9,7	15,9	31,4	26,1	28,7	36,4	8,7	7,8	8,6	8,1	11,9	10,4	Meubles	82	
0,8	0,9	3,1	4,7	4,2	4,6	8,3	1,3	1,4	1,7	2,4	2,8	2,0	Articles de voyage, sacs à main et similaires	83	
30,4	53,6	115,3	218,3	173,1	213,8	326,0	63,2	72,4	74,0	89,1	90,5	97,8	Vêtements	84	
4,9	8,9	18,5	29,1	24,3	30,0	39,1	6,4	12,4	8,7	10,0	7,9	12,5	Chaussures	85	
39,0	55,2	92,4	165,4	166,9	188,0	233,4	52,7	53,1	56						

CST- Waren- klasse Teil oder Abschnitt 1)	Warenbenennung	1958	1960	1963	1966	1967	1968	1969	1968	1969				1970
									IV	I	II	III	IV	I
<b>0 — 9</b>	<b>AUSFUHR INTRA-EWG INSGESAMT</b>	<b>2 406,0</b>	<b>3 365,0</b>	<b>5 451,9</b>	<b>7 318,0</b>	<b>8 002,5</b>	<b>9 939,8</b>	<b>11 571,0</b>	<b>2 747,7</b>	<b>2 626,5</b>	<b>2 848,2</b>	<b>2 803,0</b>	<b>3 293,5</b>	<b>3 185,3</b>
<b>0 + 1</b>	<b>NAHRUNGS- UND GENUSSMITTEL</b>	<b>65,5</b>	<b>82,1</b>	<b>111,0</b>	<b>177,1</b>	<b>285,4</b>	<b>379,0</b>	<b>496,4</b>	<b>112,9</b>	<b>95,7</b>	<b>129,9</b>	<b>131,6</b>	<b>139,2</b>	<b>133,3</b>
<b>0</b>	<b>Nahrungsmittel</b>	<b>57,7</b>	<b>73,6</b>	<b>94,7</b>	<b>152,0</b>	<b>251,9</b>	<b>336,4</b>	<b>451,4</b>	<b>107,7</b>	<b>84,6</b>	<b>116,0</b>	<b>120,3</b>	<b>130,4</b>	<b>123,6</b>
00	Lebende Tiere	4,4	9,8	22,4	24,5	48,3	55,9	85,2	16,8	13,2	20,5	25,2	26,2	24,9
01	Fleisch und Fleischwaren	8,9	15,0	10,8	9,9	25,4	51,3	80,9	13,9	13,0	23,8	26,4	17,7	18,4
02	Molkereierzeugnisse und Eier	5,9	9,4	14,3	42,0	78,7	90,7	102,5	26,8	18,7	25,7	25,1	33,1	27,5
03	Fisch und Fischwaren	5,9	5,9	11,9	17,6	19,1	23,8	31,3	7,3	7,0	8,3	7,1	8,9	8,3
04	Getreide und Getreideerzeugnisse	16,1	20,3	4,9	9,4	11,7	24,9	25,5	8,1	5,3	7,1	6,2	6,9	10,8
05	Obst und Gemüse	9,1	4,5	9,4	13,3	20,2	23,6	28,3	7,5	6,5	6,2	6,1	9,5	8,9
06	Zucker und Zuckerwaren	0,3	4,9	2,7	3,6	5,6	6,8	17,9	1,7	2,4	6,7	5,5	3,2	3,8
07	Kaffee, Tee, Kakao, Gewürze und Waren daraus	1,9	3,1	2,8	9,2	14,1	21,5	31,9	8,3	6,0	6,8	7,8	11,3	9,7
08	Futtermittel, ausgen. ungemahlene Getreide	7,4	8,1	11,2	15,7	20,7	26,7	33,4	9,7	8,8	7,1	7,4	10,0	7,7
09	Verschiedene Nahrungsmittelzubereitungen	1,3	1,5	4,0	6,6	8,0	12,1	14,5	3,2	3,6	3,8	3,5	3,6	3,7
<b>1</b>	<b>Getränke und Tabak</b>	<b>7,9</b>	<b>8,5</b>	<b>16,3</b>	<b>25,1</b>	<b>33,5</b>	<b>42,7</b>	<b>45,0</b>	<b>10,6</b>	<b>11,1</b>	<b>13,9</b>	<b>11,3</b>	<b>8,7</b>	<b>9,6</b>
11	Getränke	6,4	6,8	8,4	11,3	12,5	13,9	17,0	3,4	3,4	5,0	4,6	4,1	4,2
12	Tabak und Tabakwaren	1,4	1,7	7,8	13,7	21,0	28,7	28,0	7,2	7,7	8,9	6,7	4,7	5,5
<b>3</b>	<b>MINERALISCHE BRENNSTOFFE</b>	<b>397,5</b>	<b>485,5</b>	<b>544,4</b>	<b>476,9</b>	<b>484,8</b>	<b>537,8</b>	<b>533,9</b>	<b>144,2</b>	<b>134,0</b>	<b>127,0</b>	<b>130,2</b>	<b>142,7</b>	<b>157,2</b>
32	Kohle, Koks und Briketts	375,8	443,5	491,9	415,0	402,0	448,4	451,7	123,1	114,1	107,7	110,1	120,0	134,5
33	Erdöl und Erdöldestillationserzeugnisse	18,7	32,9	42,1	53,0	73,0	80,0	72,5	19,1	17,8	16,9	17,8	20,0	19,9
34	Erdgas und Industriegase	2,2	8,6	9,5	8,7	9,8	9,5	9,7	1,9	2,1	2,4	2,4	2,7	2,8
35	Elektrischer Strom	—	—	—	—	—	—	—	—	—	—	—	—	—
<b>2 + 4</b>	<b>ROHSTOFFE</b>	<b>108,1</b>	<b>165,9</b>	<b>218,4</b>	<b>375,3</b>	<b>381,1</b>	<b>419,3</b>	<b>474,8</b>	<b>116,1</b>	<b>110,8</b>	<b>116,3</b>	<b>124,3</b>	<b>123,4</b>	<b>126,3</b>
<b>2</b>	<b>Rohstoffe, ausgen. mineralische Brennstoffe</b>	<b>102,4</b>	<b>157,5</b>	<b>206,0</b>	<b>349,1</b>	<b>347,2</b>	<b>377,0</b>	<b>423,3</b>	<b>104,4</b>	<b>99,7</b>	<b>103,0</b>	<b>111,5</b>	<b>109,1</b>	<b>115,1</b>
21	Häute, Felle und Pelzfelle, roh	5,5	13,9	15,6	28,6	26,2	24,4	26,8	5,9	8,3	7,9	5,3	5,4	8,7
22	Ölsaaten und Ölfrüchte	0,1	0,3	0,3	0,4	2,0	1,8	1,5	0,2	0,5	0,1	0,7	0,1	0,3
23	Rohkautschuk, natürl., synthet. oder regeneriert	1,3	4,0	8,4	14,6	13,5	16,2	20,9	4,9	5,3	5,2	4,8	5,5	4,8
24	Holz und Kork	10,1	8,1	11,2	17,1	28,0	37,6	29,4	10,5	5,8	7,8	8,1	7,8	4,6
25	Zellstoff und Papierabfälle	4,6	8,5	9,7	9,7	9,3	8,8	14,3	2,5	2,6	3,7	3,6	4,4	4,1
26	Spinnstoffe und Abfälle von Spinnstoffen	20,5	35,6	59,9	52,7	82,0	101,5	133,5	32,3	31,6	32,6	32,6	36,8	33,6
27	Natürliche Düngemittel u. mineral. Rohstoffe	23,2	26,7	33,3	47,6	51,2	55,8	62,8	15,1	13,1	16,3	17,1	16,3	13,5
28	Erze und Metallabfälle	32,9	57,0	56,3	124,4	116,8	111,3	113,1	27,1	24,4	25,4	36,1	27,2	35,8
29	Tierische und pflanzliche Rohstoffe, a.n.g.	5,2	6,1	10,7	16,2	18,1	19,6	21,0	6,0	8,0	4,0	3,3	5,7	9,8
<b>4</b>	<b>Tierische und pflanzliche Fette und Öle</b>	<b>5,6</b>	<b>8,4</b>	<b>12,4</b>	<b>26,2</b>	<b>33,9</b>	<b>42,3</b>	<b>51,6</b>	<b>11,7</b>	<b>11,1</b>	<b>13,3</b>	<b>12,8</b>	<b>14,4</b>	<b>11,1</b>
41	Tierische Fette und Öle	2,2	2,2	4,7	12,4	11,8	11,5	12,8	2,5	2,7	3,5	3,4	3,1	2,9
42	Pflanzliche Öle	0,6	2,6	3,0	5,1	11,6	16,6	22,7	5,5	4,9	5,9	5,4	6,5	4,2
43	Öle und Fette, verarbeitet und Wachse	2,8	3,6	4,7	8,8	10,5	14,2	16,1	3,7	3,5	3,8	4,0	4,7	4,0
<b>7</b>	<b>MASCHINEN UND FAHRZEUGE</b>	<b>896,8</b>	<b>1 115,9</b>	<b>2 292,4</b>	<b>2 917,1</b>	<b>3 114,4</b>	<b>3 626,3</b>	<b>4 521,6</b>	<b>1 099,4</b>	<b>1 005,1</b>	<b>1 124,2</b>	<b>1 067,6</b>	<b>1 324,8</b>	<b>1 258,5</b>
71	Nichtelektrische Maschinen	524,6	632,8	1 196,9	1 485,0	1 611,2	1 821,1	2 141,6	544,2	471,7	535,4	521,5	612,9	600,8
72	Elektrische Maschinen und Apparate	173,2	235,7	425,5	588,2	634,9	713,0	938,3	215,5	200,9	223,9	228,5	285,0	261,4
73	Fahrzeuge	210,8	268,0	663,7	842,7	867,9	1 093,2	1 441,7	340,6	332,5	364,8	317,5	426,9	396,3
<b>5, 6, 8</b>	<b>ANDERE INDUSTRIELLE ERZEUGNISSE</b>	<b>924,2</b>	<b>1 495,8</b>	<b>2 220,6</b>	<b>3 276,0</b>	<b>3 630,8</b>	<b>4 237,9</b>	<b>5 386,4</b>	<b>1 240,1</b>	<b>1 248,9</b>	<b>1 312,7</b>	<b>1 312,5</b>	<b>1 512,4</b>	<b>1 458,1</b>
<b>5</b>	<b>Chemische Erzeugnisse</b>	<b>221,3</b>	<b>328,0</b>	<b>472,3</b>	<b>741,4</b>	<b>855,3</b>	<b>1 020,6</b>	<b>1 242,8</b>	<b>286,8</b>	<b>299,0</b>	<b>307,9</b>	<b>298,1</b>	<b>337,8</b>	<b>347,1</b>
51	Chemische Grundstoffe und Verbindungen	88,6	125,6	163,9	226,7	289,6	333,7	379,7	89,6	92,6	97,2	90,0	99,9	102,7
52	Mineralteere und Destillationserzeugnisse	1,4	7,0	3,8	3,5	4,7	7,5	8,9	2,6	3,5	2,1	1,9	1,4	1,2
53	Farb- und Gerbstoffe	25,9	40,2	57,5	89,6	101,0	117,3	147,0	33,6	33,5	37,0	35,8	40,7	38,8
54	Medizinische und pharmazeutische Erzeugnisse	12,0	19,1	28,3	49,6	60,6	79,1	100,7	23,0	22,6	23,1	27,4	27,6	31,3
55	Kosmetika, Seifen, Putz-, Wasch- u. Reinigungsm.	7,5	9,9	18,6	35,1	42,3	56,5	70,7	15,1	16,6	18,0	17,8	18,4	18,6
56	Chemische Düngemittel	11,6	17,6	21,6	24,2	26,6	33,0	27,6	10,1	7,6	4,9	6,6	8,4	7,7
57	Sprengstoffe	3,7	0,9	1,2	1,8	6,6	5,8	7,5	1,6	1,6	1,8	2,0	2,2	1,4
58	Kunststoffe, regen. Zellulose und Kunstharze	40,6	61,7	104,1	171,1	198,5	236,7	322,2	67,7	74,9	80,2	77,8	89,4	91,0
59	Chemische Erzeugnisse, a.n.g.	25,9	39,7	59,0	105,0	125,4	151,3	178,5	44,1	46,2	43,6	38,8	49,9	54,5
<b>6</b>	<b>Bearb. Waren nach Beschaffenheit gegliedert</b>	<b>522,7</b>	<b>931,6</b>	<b>1 291,4</b>	<b>1 850,5</b>	<b>2 007,7</b>	<b>2 253,5</b>	<b>2 898,0</b>	<b>654,4</b>	<b>662,9</b>	<b>710,9</b>	<b>697,6</b>	<b>826,6</b>	<b>777,6</b>
61	Leder, Lederwaren und zugerichtete Pelzfelle	8,6	13,8	19,0	33,7	30,1	35,5	42,2	10,2	10,2	11,5	10,3	10,2	9,0
62	Kautschukwaren, a.n.g.	15,6	23,8	33,2	55,3	60,4	70,3	97,6	19,5	21,5	24,2	24,0	27,9	24,6
63	Holz- und Korkwaren, ausgen. Möbel	9,3	12,4	17,1	29,4	35,5	43,4	51,1	13,2	11,8	12,7	12,5	14,0	13,4
64	Papier, Pappe und Waren daraus	17,0	27,1	46,4	83,8	98,5	135,1	178,6	41,2	40,1	44,4	44,7	49,3	49,9
65	Garne, Gewebe und Textilwaren	51,0	79,7	180,0	298,3	334,3	425,4	567,4	128,3	133,9	140,8	129,4	163,4	157,1
66	Waren aus mineralischen Stoffen, a.n.g.	69,9	96,2	142,0	191,7	212,4	240,5	301,7	68,2	65,3	75,0	75,0	86,3	72,7
67	Eisen und Stahl	199,3	450,5	556,7	652,3	715,0	713,9	894,9	199,3	216,8	216,1	215,1	246,9	249,7
68	NE-Metalle	40,8	74,1	79,0	186,3	187,4	221,4	297,7	61,8	61,5	71,2	72,5	92,6	81,8
69	Metallwaren	89,7	127,0	212,5	302,7	334,3	367,7	466,8	112,6	101,8	115,0	114,0	136,0	119,4
<b>8</b>	<b>Verschiedene bearbeitete Waren</b>	<b>180,1</b>	<b>236,1</b>	<b>456,9</b>	<b>684,1</b>	<b>767,8</b>	<b>963,8</b>	<b>1 245,6</b>	<b>298,9</b>	<b>287,0</b>	<b>293,9</b>	<b>316,9</b>	<b>347,9</b>	<b>333,4</b>
81	San. u. hyg. Art., Heizkessel f. Zentralh., Beleucht.	11,3	15,8	26,2	48,8	54,8	70,9	93,1	23,1	20,0	21,9	23,4	27,8	24,5
82	Möbel	13,2	19,1	34,8	72,0	81,0	120,3	171,3	40,1	40,7	45,4	37,7	47,4	41,5
83	Reiseartikel, Täschnerwaren und dergleichen	4,2	4,9	6,7	11,2	11,5	13,2	16,3	4,5	3,7	4,2	3,7	4,7	3,7
84	Bekleidung	16,2	24,0	59,8	133,4	135,7	178,9	225,0	48,8	57,5	47,9	65,5	54,1	68,8
85	Schuhe	3,2	3,8	7,3	13,5	17,0	22,8	30,8	6,6	8,1	5,1	10,7	6,9	11,2
86	Feinmech., optische u. photochem. Erzeugn. Uhren	53,5	69,5	192,6	191,7	215,7	250,7	315,0	78,8	68,0	77,8	77,9	91,3	83,4
89	Bearbeitete Waren, a.n.g.	66,2	76,9	127,5	213,4	252,1	307,0	394,2	97,9	88,9	91,5	98,0	115,7	100,2
<b>9</b>	<b>WAREN U. VORGÄNGE, NICHT NACH BESCH. GEGL.</b>	<b>14,0</b>	<b>19,8</b>											

TAB. 3 a  
DEUTSCHLAND (BR)-ALLEMAGNE (RF)

RÉSUMÉ DU COMMERCE  
de la CEE par catégories de produits

export

Mio \$

3

1958	1960	1963	1966	1967	1968	1969	1968		1969				1970	Dénomination des produits	Classe, section, division-CST 1)
							IV	I	II	III	IV	I			
6 401,3	8 049,8	9 163,7	12 816,1	13 733,2	15 502,7	17 148,9	4 417,7	3 766,3	4 267,6	4 328,3	5 119,1	4 643,5	<b>EXPORTATIONS EXTRA-CEE TOTAL</b>	0 — 9	
117,3	140,1	177,5	248,8	255,2	279,3	339,2	75,3	69,8	68,9	83,0	117,7	108,7	<b>PROD. ALIMENT., BOISSONS, TABACS</b>	0 + 1	
97,3	113,6	145,5	204,4	209,0	224,3	280,5	60,2	59,0	53,5	66,8	101,3	95,9	<b>Produits alimentaires</b>	0	
1,6	2,8	4,0	3,0	3,0	4,7	9,8	0,9	1,9	1,8	1,8	4,2	4,2	Animaux vivants	00	
13,4	12,0	8,4	6,7	7,8	9,8	14,4	1,3	1,8	2,4	4,6	5,6	10,7	Viandes et préparations de viandes	01	
1,2	2,1	3,2	21,3	18,6	24,2	23,7	5,2	6,2	4,4	6,0	7,0	5,2	Produits laitiers, œufs	02	
7,5	7,5	11,2	15,6	15,9	15,8	18,9	4,9	3,9	5,1	4,3	5,5	4,2	Poissons et préparations de poissons	03	
26,3	37,8	59,7	80,8	63,8	56,7	102,5	12,8	16,2	17,1	26,6	42,6	39,1	Céréales et produits à base de céréales	04	
21,6	11,5	19,4	22,6	25,9	32,2	31,6	12,4	9,1	5,0	4,0	13,5	12,7	Fruits et légumes	05	
3,7	5,7	3,9	6,0	6,8	12,4	11,5	5,1	4,2	2,6	2,5	2,3	2,7	Sucres et préparations à base de sucre	06	
7,0	10,9	8,7	15,5	18,8	24,4	25,3	8,2	6,4	5,0	6,0	8,0	6,2	Café, thé, cacao, épices et produits dérivés	07	
10,3	15,9	22,2	27,4	41,7	36,4	32,2	7,5	6,9	7,4	8,1	9,8	8,3	Aliments pour animaux, frais; déchets alimentaires	08	
4,9	3,9	4,5	5,6	6,8	7,7	10,7	1,9	2,4	2,7	2,7	2,8	2,6	Préparations alimentaires diverses	09	
20,0	26,5	31,9	44,3	46,2	55,1	58,7	15,2	10,7	15,4	16,2	16,4	12,9	<b>Boissons et tabacs</b>	1	
19,1	25,0	26,5	32,9	36,2	40,6	46,3	9,8	7,4	12,8	13,0	13,1	9,6	Boissons	11	
0,9	1,5	5,3	11,5	10,0	14,5	12,4	5,3	3,3	2,6	3,2	3,3	3,3	Tabacs bruts et manufacturés	12	
183,0	192,6	272,4	249,8	243,7	288,4	276,1	75,2	60,5	68,9	74,8	72,0	66,4	<b>PRODUITS ÉNERGÉTIQUES</b>	3	
104,1	111,1	118,2	90,0	85,5	95,7	80,0	29,1	21,2	19,1	19,2	20,5	16,7	Charbon, coques et agglomérés	32	
76,1	78,5	150,9	157,3	155,3	190,2	193,6	45,6	38,7	49,1	54,9	50,9	49,1	Pétroles et dérivés	33	
3,5	3,5	3,7	2,7	2,8	2,6	2,6	0,7	0,6	0,6	0,7	0,7	0,6	Gaz naturels et gaz d'usine	34	
—	—	—	—	—	—	—	—	—	—	—	—	—	Energie électrique	35	
126,8	164,4	215,0	297,4	305,6	323,9	350,4	91,1	77,7	86,9	88,4	97,5	88,5	<b>MATIÈRES PREMIÈRES</b>	2 + 4	
104,2	138,4	188,3	258,9	267,0	284,0	307,1	81,0	67,3	75,3	77,4	87,2	77,5	<b>Mat. prem. autres que les combust. minéraux</b>	2	
7,8	13,4	11,4	13,8	12,1	11,7	12,7	3,0	2,9	3,8	3,0	2,9	3,3	Peaux et pelleteries brutes	21	
0,3	0,5	0,8	1,7	1,2	1,3	3,1	0,3	0,3	0,4	0,9	1,5	0,4	Graines, noix, amandes oléagineuses et farines	22	
3,4	10,8	14,3	25,5	25,0	29,5	36,3	9,0	7,2	8,4	9,4	11,3	10,2	Caoutchouc brut, naturel, synthétique et régénéré	23	
4,7	8,6	12,3	17,5	19,3	18,7	20,8	5,7	3,4	5,1	6,0	6,3	4,7	Bois et liège	24	
6,3	7,2	5,2	3,7	4,4	4,2	5,4	1,2	1,2	1,4	1,6	1,2	1,4	Pâtes à papier et déchets de papier	25	
47,9	56,5	87,5	154,3	118,8	130,0	134,0	36,9	32,2	33,5	33,9	34,3	32,8	Fibres textiles et déchets d'articles textiles	26	
14,4	17,2	19,6	27,3	31,7	33,8	33,0	8,3	8,0	7,7	8,2	9,1	9,3	Produits minéraux non métallifères, n.d.a.	27	
7,2	10,9	12,1	22,1	23,7	20,0	21,7	5,4	2,8	5,7	5,5	7,6	3,5	Minerais et déchets de métaux	28	
13,7	17,5	24,1	30,8	30,9	34,8	40,1	11,1	9,3	9,2	8,9	12,8	11,8	Matières brutes animales ou végétales n.d.a.	29	
22,6	26,0	26,6	38,5	38,5	40,0	43,4	10,2	10,4	11,6	11,0	10,4	11,0	<b>Corps gras, graisses et huiles anim. ou végét.</b>	4	
6,6	8,0	6,6	5,4	5,0	3,9	3,5	0,9	0,9	0,9	0,8	1,0	1,0	Corps gras, graisses et huiles d'origine animale	41	
8,4	9,7	9,8	17,8	17,2	17,1	19,0	4,1	5,0	5,4	4,8	3,8	4,4	Huiles d'origine végétale	42	
7,5	8,4	10,1	15,3	16,4	19,0	20,8	5,1	4,5	5,3	5,5	5,6	5,6	Huiles et graisses élaborées : cire anim. ou végétale	43	
3 059,8	3 834,1	4 524,8	6 378,8	6 668,4	7 727,0	8 853,0	2 229,7	1 858,7	2 220,3	2 146,0	2 628,3	2 312,7	<b>MACHINES ET MATÉRIEL DE TRANSPORT</b>	7	
1 347,4	1 609,4	2 089,3	3 084,3	3 341,8	3 676,8	4 161,3	1 050,7	874,7	1 010,6	1 039,9	1 236,1	1 110,3	Machines non électriques	71	
523,0	647,3	742,8	1 030,8	1 125,2	1 234,2	1 466,2	364,7	304,2	340,3	368,2	453,5	409,6	Machines et appareils électriques	72	
1 205,5	1 603,3	1 678,6	2 264,9	2 201,8	2 816,2	3 225,8	814,4	679,8	869,4	737,9	938,7	792,8	Matériel de transport	73	
2 894,6	3 689,3	3 872,1	5 440,8	6 066,0	6 684,5	7 459,2	1 888,6	1 650,9	1 772,9	1 885,2	2 149,9	2 009,0	<b>AUTRES PRODUITS INDUSTRIELS</b>	5, 6, 8	
719,1	933,1	1 174,1	1 672,7	1 849,4	2 093,3	2 347,0	572,4	549,7	570,2	595,8	631,3	654,0	<b>Produits chimiques</b>	5	
240,0	298,1	353,0	541,9	583,3	627,7	698,3	165,0	166,0	173,5	176,6	182,3	197,3	Éléments et composés chimiques	51	
3,4	3,2	3,1	4,2	7,5	10,5	7,9	3,0	2,5	2,1	2,1	1,2	2,3	Goudrons minér., dériv. chim. bruts de combust.	52	
80,4	112,8	144,7	220,0	237,3	273,9	312,4	74,8	69,8	73,5	79,2	89,8	86,0	Matières colorantes et produits tannants	53	
74,9	96,2	135,2	209,3	227,9	275,9	114,1	78,5	68,6	76,4	80,6	88,6	83,9	Produits médicinaux et pharmaceutiques	54	
18,2	25,5	39,5	58,3	68,2	81,2	89,2	20,9	20,7	22,1	22,2	24,2	23,6	Prod. aromatiques, prod. de toilette et d'entretien	55	
120,2	117,8	122,9	133,4	126,9	130,9	122,0	32,1	41,3	26,3	32,7	21,7	30,5	Engrais manufacturés	56	
6,6	13,5	15,1	17,7	13,5	15,4	15,5	4,4	3,2	4,3	4,4	3,5	5,0	Explosifs	57	
104,4	164,1	218,9	294,5	345,2	411,0	498,4	119,6	109,4	118,5	126,5	144,0	142,2	Mat. plastiques, cellulose régénérée, résines artif.	58	
73,8	107,2	147,7	228,1	239,8	263,9	289,1	70,1	68,2	73,4	71,4	76,1	83,3	Produits chimiques n.d.a.	59	
1 609,8	2 026,8	1 871,3	2 644,2	2 958,5	3 228,8	3 535,6	912,8	781,7	841,2	879,1	1 033,4	952,9	<b>Articles manufacturés classés par matières</b>	6	
30,0	38,1	48,9	66,2	65,7	73,2	85,8	20,6	18,8	23,0	21,1	22,9	19,8	Cuirs et peaux tannés et art., pelleteries apprêtées	61	
53,4	69,9	80,0	98,1	108,0	124,6	125,1	33,6	26,8	31,5	32,1	34,7	29,9	Articles en caoutchouc, n.d.a.	62	
20,1	27,3	30,8	38,9	42,3	45,9	53,9	13,8	10,5	13,7	13,6	16,1	13,8	Articles en bois et liège, sauf les meubles	63	
42,0	55,4	70,1	88,7	96,8	106,4	119,5	29,9	25,0	28,2	30,4	35,9	31,9	Papier, carton et articles en papier ou carton	64	
249,8	310,3	347,2	480,0	497,8	575,1	694,2	171,6	150,1	165,7	178,7	199,7	187,4	Fils, tissus, articles confectionnés en textiles, etc...	65	
131,4	160,4	169,4	234,1	247,2	256,0	299,2	71,9	62,3	72,2	77,2	87,5	76,1	Art. en matières minérales sauf en métaux, n.d.a.	66	
594,4	795,3	585,9	809,2	1 043,7	1 115,1	1 207,0	304,2	274,7	279,4	300,5	352,4	341,0	Fonte, fer et acier	67	
150,8	187,9	176,3	391,0	375,2	418,5	382,9	115,7	91,7	85,9	88,2	117,0	98,4	Articles non ferreux	68	
308,8	338,3	354,5	455,1	481,7	513,2	567,7	151,3	121,9	141,7	137,2	167,0	154,6	Matières manufacturées en métal	69	
565,7	729,4	826,8	1 123,8	1 258,2	1 362,4	1 576,6	403,5	319,5	361,5	410,4	485,2	402,1	<b>Articles manufacturés divers</b>	8	
22,8	28,7	31,7	45,9	46,8	49,6	60,7	15,0	12,3	13,6	15,3	19,5	14,9	App. sanitaires, art. hygiène, chauffage, éclairage	81	
11,0	16,8	27,9	46,7	53,1	69,8	78,7	20,0	16,5	20,1	18,5	23,5	21,4	Meubles	82	
16,2	19,0	17,3	20,4	20,3	21,9	24,2	6,7	4,3	6,3	6,7	7,0	4,6	Articles de voyage, sacs à main et similaires	83	
58,9	77,7	86,2	108,0	117,1	134,3	157,1	38,9	33,2	32,0	46,6	45,3	42,7	Vêtements	84	
7,4	10,1	17,4	23,1	30,5	41,4	48,8	10,4	10,0	8,7	16,1	14,0	11,8	Chaussures	85	
224,8	273,9	324,0	428,0	459,0	501,5	574,6	149,0	116,4	135,0	147,7	175,5	150,9	App. scientifi., photocinéma, optique, horlogerie	86	
225,1	274,2	319,8	452,0	531,3	543,8	632,5	163,4	126,7	145,9	159,5	200,4	155,7	Articles manufacturés, n.d.a.	89	
19,8	29,3	101,9	200,6	194,4	199,5	203,0	57,8	48,7	49,8	50,9	53,7	58,2	<b>PRODUITS ET TRANSACTIONS NON CLASSÉS AILLEURS</b>	9	

1) Les totaux par divisions ne comprennent pas les données confidentielles.

CST- Waren- klasse Teil oder Abschnitt 1)	Warenbenennung	1958	1960	1963	1966	1967	1968	1969	1968	1969					1970
									IV	I	II	III	IV	I	
<b>0 — 9</b>	<b>EINFUHR INTRA-EWG INSGESAMT</b>	<b>683,6</b>	<b>1 309,8</b>	<b>2 474,8</b>	<b>2 787,2</b>	<b>3 389,9</b>	<b>3 709,2</b>	<b>4 818,3</b>	<b>1 072,6</b>	<b>1 107,8</b>	<b>1 202,8</b>	<b>1 166,8</b>	<b>1 341,0</b>	<b>1 383,9</b>	
<b>0 + 1</b>	<b>NAHRUNGS- UND GENUSSMITTEL</b>	<b>77,8</b>	<b>127,9</b>	<b>240,4</b>	<b>380,7</b>	<b>482,1</b>	<b>622,3</b>	<b>789,1</b>	<b>204,9</b>	<b>177,3</b>	<b>195,3</b>	<b>168,5</b>	<b>248,0</b>	<b>219,1</b>	
<b>0</b>	<b>Nahrungsmittel</b>	<b>75,0</b>	<b>121,6</b>	<b>224,3</b>	<b>354,5</b>	<b>448,7</b>	<b>576,1</b>	<b>741,0</b>	<b>185,6</b>	<b>168,6</b>	<b>178,7</b>	<b>157,1</b>	<b>236,6</b>	<b>209,0</b>	
00	Lebende Tiere	15,7	30,8	52,8	50,1	85,4	113,6	156,3	40,2	31,0	32,6	35,2	57,4	53,3	
01	Fleisch und Fleischwaren	11,3	21,6	52,4	92,0	121,9	144,7	140,6	33,7	25,6	30,9	37,9	46,1	46,7	
02	Molkereierzeugnisse und Eier	26,5	33,9	44,5	92,7	116,9	162,1	205,4	52,4	51,5	53,9	36,4	63,6	51,3	
03	Fisch und Fischwaren	6,7	9,2	8,2	16,0	17,2	19,2	23,9	6,0	4,9	5,5	6,4	7,1	5,9	
04	Getreide und Getreideerzeugnisse	1,8	11,3	16,8	35,2	36,0	46,0	68,9	18,6	21,8	15,9	9,9	21,2	11,9	
05	Obst und Gemüse	5,8	4,9	12,8	19,5	21,3	26,6	32,5	13,1	10,0	4,0	4,0	14,6	10,7	
06	Zucker und Zuckerwaren	2,6	1,9	12,9	5,6	5,2	5,4	41,0	1,9	2,9	19,2	13,5	5,3	11,1	
07	Kaffee, Tee, Kakao, Gewürze und Waren daraus	0,9	1,1	1,3	3,1	3,5	4,3	7,8	1,5	1,3	1,4	2,0	3,0	1,8	
08	Futtermittel, ausgen. ungemahlene Getreide	1,8	3,6	18,3	31,7	33,2	49,4	58,8	17,2	18,4	13,6	10,3	16,5	14,8	
09	Verschiedene Nahrungsmittelzubereitungen	0,7	1,3	4,4	8,4	8,3	4,9	6,0	1,1	1,3	1,6	1,4	1,7	1,7	
<b>1</b>	<b>Getränke und Tabak</b>	<b>2,8</b>	<b>6,3</b>	<b>16,1</b>	<b>26,3</b>	<b>33,4</b>	<b>46,3</b>	<b>48,1</b>	<b>19,4</b>	<b>8,6</b>	<b>16,7</b>	<b>11,4</b>	<b>11,4</b>	<b>10,1</b>	
11	Getränke	2,4	4,2	8,7	10,8	14,8	17,3	20,3	7,7	3,4	3,2	4,6	9,2	4,1	
12	Tabak und Tabakwaren	0,5	2,2	7,4	15,0	18,4	28,7	27,9	11,3	5,3	13,5	6,9	2,3	6,0	
<b>3</b>	<b>MINERALISCHE BRENNSTOFFE</b>	<b>42,1</b>	<b>71,1</b>	<b>50,4</b>	<b>47,0</b>	<b>70,7</b>	<b>73,6</b>	<b>88,0</b>	<b>20,5</b>	<b>26,1</b>	<b>19,7</b>	<b>24,3</b>	<b>17,6</b>	<b>15,3</b>	
32	Kohle, Koks und Briketts	37,6	65,2	41,0	35,1	55,4	53,4	62,1	14,3	19,1	13,0	17,9	12,1	9,9	
33	Erdöl und Erdöldestillationserzeugnisse	2,8	5,1	8,6	11,7	14,9	18,7	24,4	6,0	6,7	6,2	6,1	5,3	5,2	
34	Erdgas und Industriegase	2,0	1,4	0,8	0,2	0,6	1,5	1,2	0,2	0,3	0,5	0,3	0,2	0,2	
35	Elektrischer Strom	—	—	—	—	—	—	—	—	—	—	—	—	—	
<b>2 + 4</b>	<b>ROHSTOFFE</b>	<b>111,3</b>	<b>238,6</b>	<b>268,5</b>	<b>400,4</b>	<b>440,4</b>	<b>422,0</b>	<b>509,7</b>	<b>117,8</b>	<b>118,1</b>	<b>127,2</b>	<b>129,1</b>	<b>135,4</b>	<b>141,5</b>	
<b>2</b>	<b>Rohstoffe, ausgen. mineralische Brennstoffe</b>	<b>105,0</b>	<b>227,5</b>	<b>259,5</b>	<b>388,2</b>	<b>418,2</b>	<b>401,9</b>	<b>488,2</b>	<b>112,1</b>	<b>114,0</b>	<b>120,9</b>	<b>123,4</b>	<b>129,4</b>	<b>136,5</b>	
21	Häute, Felle und Pelzfelle, roh	5,5	17,7	17,9	28,7	29,9	30,2	35,3	8,8	10,1	9,0	7,4	8,9	8,8	
22	Ölsaaten und Ölrüchste	0,9	0,3	3,3	8,1	7,3	7,0	14,3	4,1	4,7	2,0	1,7	5,9	6,8	
23	Rohkautschuk, natürl., synthet. oder regeneriert	0,7	3,1	9,7	21,2	24,3	26,9	35,8	7,2	7,9	9,8	8,7	9,4	9,3	
24	Holz und Kork	4,5	13,7	21,6	18,6	24,9	26,5	21,6	6,1	3,7	6,2	6,2	5,5	3,0	
25	Zellstoff und Papierabfälle	2,5	3,9	4,2	7,8	9,4	10,0	15,0	2,8	2,8	3,5	3,5	5,2	5,3	
26	Spinnstoffe und Abfälle von Spinnstoffen	33,0	55,7	79,3	88,3	76,1	81,1	118,7	24,3	27,5	30,0	26,8	34,5	33,1	
27	Natürliche Düngemittel u. mineral. Rohstoffe	7,8	11,2	16,0	21,3	25,6	26,6	32,5	7,4	7,5	8,6	7,8	8,7	8,2	
28	Erze und Metallabfälle	43,5	111,8	93,8	174,4	199,3	171,8	189,6	44,4	41,5	46,5	57,4	44,2	51,6	
29	Tierische und pflanzliche Rohstoffe, a.n.g.	7,4	10,8	13,8	20,3	23,4	22,4	26,3	7,2	8,3	6,2	4,6	7,2	10,4	
<b>4</b>	<b>Tierische und pflanzliche Fette und Öle</b>	<b>6,3</b>	<b>11,1</b>	<b>9,0</b>	<b>12,1</b>	<b>22,2</b>	<b>20,0</b>	<b>21,6</b>	<b>5,7</b>	<b>4,1</b>	<b>6,3</b>	<b>5,2</b>	<b>6,0</b>	<b>5,1</b>	
41	Tierische Fette und Öle	1,7	1,5	2,6	3,6	3,4	2,6	2,0	0,6	0,5	0,6	0,4	0,4	0,5	
42	Pflanzliche Öle	1,7	4,9	3,3	3,3	13,8	9,9	12,0	3,1	1,7	3,5	3,2	3,7	2,0	
43	Öle und Fette, verarbeitet und Wachse	3,1	4,2	3,0	5,3	5,1	7,5	7,6	2,0	1,9	2,2	1,5	1,9	2,6	
<b>7</b>	<b>MASCHINEN UND FAHRZEUGE</b>	<b>162,3</b>	<b>313,9</b>	<b>884,4</b>	<b>784,5</b>	<b>980,9</b>	<b>1 101,4</b>	<b>1 443,0</b>	<b>309,1</b>	<b>338,9</b>	<b>368,5</b>	<b>346,2</b>	<b>389,4</b>	<b>431,9</b>	
71	Nichtelektrische Maschinen	109,1	186,7	454,1	402,6	529,8	564,7	689,8	154,4	171,0	177,1	166,6	175,1	195,3	
72	Elektrische Maschinen und Apparate	41,9	72,2	173,7	201,0	227,0	254,2	345,5	77,3	75,5	83,4	88,8	97,8	97,3	
73	Fahrzeuge	16,6	65,4	256,7	180,9	224,8	198,2	407,3	77,0	92,5	108,0	90,2	116,6	139,4	
<b>5, 6, 8</b>	<b>ANDERE INDUSTRIELLE ERZEUGNISSE</b>	<b>289,6</b>	<b>556,5</b>	<b>1 014,4</b>	<b>1 165,5</b>	<b>1 404,3</b>	<b>1 481,4</b>	<b>1 975,9</b>	<b>417,6</b>	<b>444,8</b>	<b>488,2</b>	<b>495,0</b>	<b>548,1</b>	<b>573,8</b>	
<b>5</b>	<b>Chemische Erzeugnisse</b>	<b>82,2</b>	<b>142,6</b>	<b>220,4</b>	<b>341,7</b>	<b>407,4</b>	<b>478,1</b>	<b>630,0</b>	<b>136,3</b>	<b>143,4</b>	<b>159,9</b>	<b>158,0</b>	<b>169,1</b>	<b>182,6</b>	
51	Chemische Grundstoffe und Verbindungen	36,9	62,4	85,0	115,6	137,5	160,2	211,7	46,8	50,0	50,5	52,3	58,9	60,6	
52	Mineralteere und Destillationserzeugnisse	1,1	4,1	1,4	1,2	1,3	1,4	1,7	0,3	0,5	0,4	0,6	0,3	0,3	
53	Farb- und Gerbstoffe	7,3	16,2	24,7	33,9	37,1	44,7	57,7	12,8	12,3	14,8	14,9	15,7	15,3	
54	Medizinische und pharmazeutische Erzeugnisse	6,4	11,8	17,5	32,4	37,7	45,7	56,4	12,5	13,1	14,3	15,3	13,7	17,8	
55	Kosmetika, Seifen, Putz-, Wasch- u. Reinigungsm.	4,9	7,5	13,3	21,4	26,1	29,9	40,5	7,7	8,9	10,6	10,0	11,0	13,2	
56	Chemische Düngemittel	5,7	3,5	2,5	7,4	8,5	7,8	9,1	2,4	2,2	1,8	2,1	2,9	2,6	
57	Sprengstoffe	0,8	0,7	1,5	2,0	1,3	1,6	3,1	0,6	0,5	0,8	1,1	0,6	0,6	
58	Kunststoffe, regen. Zellulose und Kunstharze	9,8	19,0	34,6	62,9	83,7	103,4	146,6	30,2	32,6	36,8	36,4	40,8	44,2	
59	Chemische Erzeugnisse, a.n.g.	12,6	22,2	40,0	66,3	75,5	83,6	104,5	22,9	23,4	29,7	26,2	25,2	28,1	
<b>6</b>	<b>Bearb. Waren nach Beschaffenheit gegliedert</b>	<b>166,0</b>	<b>344,6</b>	<b>660,6</b>	<b>667,5</b>	<b>812,4</b>	<b>788,2</b>	<b>1 053,1</b>	<b>219,4</b>	<b>240,1</b>	<b>255,0</b>	<b>261,8</b>	<b>296,2</b>	<b>311,7</b>	
61	Leder, Lederwaren und zugerichtete Pelzfelle	6,4	9,7	11,3	18,9	16,6	19,3	22,1	5,9	5,7	6,2	4,9	5,3	4,4	
62	Kautschukwaren, a.n.g.	2,5	5,6	13,2	22,3	28,9	35,9	42,4	10,6	10,6	10,7	10,0	11,1	10,8	
63	Holz- und Korkwaren, ausgen. Möbel	0,8	1,5	2,3	2,8	3,1	6,9	4,1	2,4	1,0	1,2	0,9	1,0	1,1	
64	Papier, Pappe und Waren daraus	4,0	7,5	16,5	20,2	23,2	28,9	40,0	7,9	8,6	9,8	9,7	12,0	14,1	
65	Garne, Gewebe und Textilwaren	16,4	30,7	79,8	123,3	139,5	147,2	206,9	41,7	48,4	51,2	48,9	58,4	61,9	
66	Waren aus mineralischen Stoffen, a.n.g.	28,5	39,3	72,7	72,0	84,1	83,9	108,0	23,6	24,4	27,1	27,3	29,2	27,8	
67	Eisen und Stahl	71,8	184,2	347,4	263,9	329,1	290,7	397,1	78,9	90,3	89,9	102,1	114,8	121,0	
68	NE-Metalle	13,5	28,7	47,0	84,6	114,4	98,8	136,5	25,8	30,1	35,8	33,2	37,4	45,2	
69	Metallwaren	18,7	27,3	70,3	58,7	72,9	77,9	96,7	22,7	20,9	23,9	24,9	27,1	25,3	
<b>8</b>	<b>Verschiedene bearbeitete Waren</b>	<b>41,4</b>	<b>69,3</b>	<b>133,4</b>	<b>156,2</b>	<b>184,5</b>	<b>215,1</b>	<b>292,8</b>	<b>61,9</b>	<b>61,3</b>	<b>73,3</b>	<b>75,2</b>	<b>82,8</b>	<b>79,6</b>	
81	San. u. hyg. Art., Heizkessel f. Zentralh., Beleucht.	3,5	6,4	11,2	7,4	10,1	11,3	16,8	3,6	3,3	4,2	4,1	5,2	5,1	
82	Möbel	0,5	2,3	6,6	5,3	6,4	8,2	10,2	2,5	2,2	2,8	2,4	2,9	3,2	
83	Reisartikel, Täschnerwaren und dergleichen	0,4	0,5	0,9	1,3	1,5	1,8	2,1	0,6	0,4	0,5	0,4	0,7	0,5	
84	Bekleidung	3,7	5,8	11,7	22,2	26,1	35,4	52,5	10,9	11,5	11,8	13,5	15,7	16,7	
85	Schuhe	0	0,2	0,4	1,1	1,4	1,7	2,7	0,5	0,5	0,5	1,0	0,7	0,7	
86	Feinmech., optische u. photochem. Erzeugn. Uhren	15,5	26,3	66,3	69,3	78,0	87,7	117,4	23,5	24,7	30,6	30,3	31,8	30,0	
89	Bearbeitete Waren, a.n.g.	16,2	22,8	36,3	51,6	61,8	69,3	91,3	20,4	18,8	22,9	23,8	25,7	23,5	
<b>9</b>	<b>WAREN U. VORGÄNGE, NICHT NACH BESCH. GEGL.</b>	<b>0,5</b>	<b>1,9</b>	<b>16,7</b>	<b>9,1</b>	<b>11,4</b>	<b>8,5</b>	<b>12,6</b>	<b>2,7</b>	<b>2,5</b>	<b>3,9</b>	<b>3,8</b>	<b>2,4</b>	<b>2,1</b>	

1) In den Summen der Abschnitte sind vertrauliche Angaben nicht enthalten.

TAB. 3 a  
ITALIEN-ITALIE  
Import

RÉSUMÉ DU COMMERCE  
de la CEE par catégories de produits

Mio \$

1958	1960	1963	1966	1967	1968	1969	1968					1969					1970	Dénomination des produits	Classe, section, division-CST 1)
							IV	I	II	III	IV	I	II	III	IV	I			
2 470,6	3 411,7	5 064,4	5 784,1	6 307,2	6 543,4	7 631,4	1 750,6	1 787,5	1 920,5	1 916,2	2 012,1	2 056,3	<b>IMPORTATIONS EXTRA-CEE TOTAL</b>					0 — 9	
468,4	615,7	1 083,5	1 385,7	1 296,8	1 308,8	1 428,8	324,7	344,9	355,2	336,5	392,5	363,2	<b>PROD. ALIMENT., BOISSONS, TABACS</b>					0 + 1	
453,5	599,7	1 039,2	1 364,2	1 265,8	1 283,0	1 374,4	316,3	330,1	344,5	323,1	376,9	349,8	<b>Produits alimentaires</b>					0	
39,8	56,8	123,1	153,0	185,2	170,5	241,9	41,6	56,1	66,7	53,7	65,4	56,6	Animaux vivants					00	
91,9	94,3	177,2	253,8	281,5	193,5	228,7	43,9	57,2	57,5	54,5	59,5	59,7	Viandes et préparations de viandes					01	
49,9	61,7	84,1	61,0	49,7	43,5	44,3	11,0	10,8	12,3	9,7	11,6	14,3	Produits laitiers, œufs					02	
45,7	54,6	79,5	88,5	93,3	98,1	89,8	29,1	20,8	19,3	23,1	26,6	24,8	Poissons et préparations de poissons					03	
79,3	176,8	293,3	518,1	344,6	456,9	403,0	100,0	98,5	98,4	105,6	100,5	83,9	Céréales et produits à base de céréales					04	
28,0	39,0	66,7	107,1	108,5	116,0	136,7	36,6	32,7	33,6	26,3	44,0	39,7	Fruits et légumes					05	
9,4	2,0	78,8	10,4	8,1	5,1	10,9	1,7	1,1	1,1	1,4	7,3	4,7	Sucres et préparations à base de sucre					06	
107,1	94,3	98,1	123,3	142,4	143,9	162,2	40,1	40,1	41,3	35,0	45,8	46,1	Café, thé, cacao, épices et produits dérivés					07	
13,9	19,3	35,9	47,4	51,6	54,1	57,1	11,8	12,5	15,8	13,3	15,5	19,5	Aliments pour animaux, frais; déchets alimentaires					08	
0,6	3,3	2,5	0,8	1,0	1,3	1,8	0,4	0,3	0,3	0,6	0,6	0,5	Préparations alimentaires diverses					09	
14,9	16,0	44,3	21,5	31,0	25,8	54,4	8,4	14,7	10,7	13,4	15,6	13,5	<b>Boissons et tabacs</b>					1	
2,2	3,7	6,2	8,7	10,0	12,4	17,2	4,5	3,5	3,9	3,5	6,3	3,5	Boissons					11	
14,3	12,3	38,1	12,8	21,0	13,7	37,3	3,9	11,2	6,8	9,9	9,3	10,0	Tabacs bruts et manufacturés					12	
580,0	591,8	872,0	1 222,9	1 520,0	1 600,6	1 727,5	434,6	436,5	411,1	427,5	453,8	434,1	<b>PRODUITS ÉNERGÉTIQUES</b>					3	
123,3	89,3	135,4	126,3	116,6	100,3	104,3	23,0	29,2	22,3	25,1	27,7	31,4	Charbon, coques et agglomérés					32	
462,7	503,3	736,5	1 096,3	1 402,9	1 500,4	1 623,8	411,5	407,2	388,7	402,1	425,9	401,0	Pétroles et dérivés					33	
0,5	0,4	0	0,3	0,7	1,0	0,6	0,2	0,1	0,1	0,1	0,2	0,4	Gaz naturels et gaz d'usine					34	
—	—	—	—	—	—	—	—	—	—	—	—	—	Energie électrique					35	
853,1	1 192,6	1 402,1	1 544,7	1 623,6	1 594,9	1 844,4	434,2	441,6	477,8	470,0	456,4	492,4	<b>MATIÈRES PREMIÈRES</b>					2 + 4	
790,1	1 070,8	1 262,2	1 456,5	1 511,4	1 517,3	1 731,3	412,0	408,3	448,8	451,8	423,8	453,1	<b>Mat. prem. autres que les combus. minéraux</b>					2	
45,8	75,6	78,3	126,3	117,5	110,8	149,6	31,0	32,3	37,7	41,6	38,0	34,3	Peaux et pelletteries brutes					21	
37,6	55,7	94,5	145,0	161,0	152,4	131,9	46,5	42,1	37,8	23,2	28,7	49,8	Graines, noix, amandes oléagineuses et farines					22	
43,5	79,2	67,0	60,0	65,0	58,0	73,7	16,3	15,7	19,0	19,8	19,2	20,1	Caoutchouc brut, naturel, synthétique et régénéré					23	
124,0	178,6	249,7	244,9	264,1	282,9	345,3	77,0	67,6	85,9	96,9	94,9	77,6	Bois et liège					24	
54,7	83,9	111,2	146,3	159,3	158,3	197,3	45,3	44,5	49,2	53,3	50,2	53,1	Pâtes à papier et déchets de papier					25	
298,3	415,1	420,6	447,3	424,2	379,3	425,1	94,0	109,5	122,2	100,3	93,1	114,3	Fibres textiles et déchets d'articles textiles					26	
39,7	48,3	62,0	90,3	95,3	104,7	110,5	25,0	26,7	28,0	29,9	26,0	27,0	Produits minéraux non métallifères, n.d.a.					27	
146,5	116,2	153,6	160,7	188,3	236,8	257,4	68,1	59,5	59,0	76,4	62,6	63,2	Minerais et déchets de métaux					28	
14,3	19,4	25,4	36,8	36,8	34,6	42,3	9,2	10,5	10,4	10,5	11,0	13,8	Matières brutes animales ou végétales n.d.a.					29	
63,0	121,8	139,9	88,2	112,2	77,7	113,1	22,2	33,3	29,0	18,2	32,6	39,4	<b>Corps gras, graisses et huiles anim. ou végét.</b>					4	
25,0	24,0	17,4	21,7	16,4	9,4	15,1	3,6	4,7	4,5	2,2	3,9	4,5	Corps gras, graisses et huiles d'origine animale					41	
37,5	92,8	118,1	64,2	92,9	65,8	93,8	18,3	27,7	23,3	15,0	27,9	33,9	Huiles d'origine végétale					42	
4,3	4,7	4,4	2,3	2,9	3,2	4,1	1,0	1,0	1,2	1,0	0,9	0,9	Huiles et graisses élaborées : cire anim. ou végétale					43	
178,5	300,5	678,6	488,2	636,1	735,3	923,2	194,3	220,5	246,9	223,2	232,6	231,7	<b>MACHINES ET MATÉRIEL DE TRANSPORT</b>					7	
110,3	182,3	422,3	307,9	384,8	404,7	491,5	107,6	109,1	127,2	129,6	125,7	132,3	Machines non électriques					71	
39,2	56,6	140,8	119,7	141,2	158,2	218,0	43,3	43,2	53,6	60,1	61,6	60,3	Machines et appareils électriques					72	
31,8	69,8	115,5	60,7	113,5	194,8	213,4	43,1	68,2	66,1	33,3	45,8	39,1	Matériel de transport					73	
388,6	700,5	1 005,7	1 127,5	1 212,0	1 269,9	1 648,4	352,3	337,5	410,5	433,1	469,3	527,9	<b>AUTRES PRODUITS INDUSTRIELS</b>					5, 6, 8	
114,3	194,8	212,5	236,3	262,1	292,2	345,3	78,5	76,1	92,5	86,7	90,3	100,9	<b>Produits chimiques</b>					5	
49,1	81,5	85,1	85,3	94,5	108,7	120,3	28,2	25,9	30,4	30,9	33,1	36,2	Éléments et composés chimiques					51	
3,4	8,3	4,1	3,1	7,4	5,4	2,6	1,5	0,8	0,7	0,5	0,6	0,7	Goudrons minér., dériv. chim. bruts de combust.					52	
8,8	17,6	20,2	22,3	23,3	26,1	32,8	6,0	6,5	9,1	8,9	8,3	8,7	Matières colorantes et produits tannants					53	
20,1	17,8	30,7	40,2	43,1	51,1	59,3	13,6	14,6	15,5	12,9	16,3	16,5	Produits médicaux et pharmaceutiques					54	
4,7	7,2	9,5	11,5	14,2	14,8	19,7	4,7	4,4	5,7	4,9	4,7	6,2	Prod. aromatiques, prod. de toilette et d'entretien					55	
2,4	5,2	4,0	7,5	7,3	6,8	10,6	1,3	2,2	2,4	2,9	3,0	3,2	Engrais manufacturés					56	
0,2	0,4	0,3	1,3	0,5	0,6	1,6	0,2	0,2	0,4	0,5	0,4	0,3	Explosifs					57	
12,1	25,9	21,7	25,3	26,8	31,1	39,0	9,3	7,7	11,4	9,8	10,1	11,8	Mat. plastiques, cellulose régénérée, résines artif.					58	
18,0	32,2	36,6	41,0	45,1	46,7	59,8	11,8	13,8	17,0	15,2	10,8	17,5	Produits chimiques n.d.a.					59	
232,9	439,7	667,7	743,2	782,3	796,6	1 094,0	223,9	216,1	264,5	289,3	324,3	376,4	<b>Articles manufacturés classés par matières</b>					6	
5,1	9,4	16,3	29,5	29,4	34,6	50,3	10,3	9,9	11,2	15,6	13,6	13,5	Cuirs et peaux tannés et art., pelletteries apprêtées					61	
3,6	6,8	10,9	10,8	12,7	13,8	16,0	3,7	3,5	4,4	4,2	3,9	7,9	Articles en caoutchouc, n.d.a.					62	
2,3	4,4	6,2	5,4	6,8	12,1	9,6	4,1	2,1	2,4	2,6	2,5	2,3	Articles en bois et liège, sauf les meubles					63	
16,3	21,8	53,6	52,7	54,5	57,2	69,1	15,8	12,9	16,2	21,0	19,0	21,3	Papier, carton et articles en papier ou carton					64	
27,1	41,5	73,4	84,0	82,4	78,4	105,6	21,1	23,0	26,1	26,1	30,4	37,4	Fils, tissus, articles confectionnés en textiles, etc...					65	
18,4	23,5	39,9	35,2	39,2	37,4	42,8	10,1	8,3	11,1	11,4	12,0	11,2	Art. en matières minérales sauf en métaux, n.d.a.					66	
68,1	128,7	198,6	144,7	152,6	136,7	238,6	36,3	43,1	46,9	60,1	88,6	113,6	Fonte, fer et acier					67	
75,0	173,9	217,1	342,6	362,3	378,7	510,8	109,8	103,1	132,3	135,7	139,7	157,7	Métaux non ferreux					68	
14,2	22,9	51,8	36,4	42,9	48,9	51,1	12,7	10,2	13,2	13,2	14,6	14,8	Articles manufacturés en métal					69	
41,4	66,0	125,4	148,0	167,6	181,0	209,2	49,8	45,2	53,5	57,1	54,8	50,6	<b>Articles manufacturés divers</b>					8	
0,9	1,5	7,4	3,9	5,3	5,4	6,4	1,5	1,3	1,7	1,8	1,6	1,5	App. sanitaires, art. hygiène, chauffage, éclairage					81	
0,7	1,5	2,4	3,0	3,2	3,3	3,8	0,9	0,7	1,0	1,0	1,1	1,3	Meubles					82	
0,1	0,2	0,7	0,9	1,1	1,1	1,2	0,3	0,2	0,3	0,3	0,4	0,3	Articles de voyage, sacs à main et similaires					83	
4,2	5,5	13,8	18,0	18,8	16,6	19,7	5,4	3,4	3,6	5,5	7,2	4,5	Vêtements					84	
0,2	0,4	1,5	1,4	1,2	1,3	1,8	0,4	0,4	0,4	0,6	0,4	0,5	Chaussures					85	
21,7	31,3	57,7	66,0	74,5	88,9	97,6	24,7	20,5	27,0	26,2	23,9	23,2	App. scientif., photocopie, optique, horlogerie					86	
12,9	20,6	41,9	56,8	63,5	64,2	80,6	16,6	18,6	20,6	21,2	20,2	18,0	Articles manufacturés, n.d.a.					89	
2,1	10,6	22,5	15,1	18,7	33,9	59,1	10,7	6,6	19,0	26,0	7,5	7,0	<b>PRODUITS ET TRANSACTIONS NON CLASSÉS AILLEURS</b>					9	

1) Les totaux par divisions ne comprennent pas les données confidentielles.



TAB. 3 a  
ITALIEN-ITALIE  
export

Mio \$

CST- Waren- klasse Teil oder Abschnitt 1)	Warenbenennung	1958	1960	1963	1966	1967	1968	1969	1968	1969					1970
									IV	I	II	III	IV	I	
<b>0 — 9</b>	<b>AUSFUHR INTRA-EWG INSGESAMT</b>	<b>606,4</b>	<b>1 078,6</b>	<b>1 792,3</b>	<b>3 261,7</b>	<b>3 373,0</b>	<b>4 079,1</b>	<b>4 983,5</b>	<b>1 165,9</b>	<b>1 244,6</b>	<b>1 308,1</b>	<b>1 230,1</b>	<b>1 202,2</b>	<b>1 277,0</b>	
<b>0 + 1</b>	<b>NAHRUNGS- UND GENUSSMITTEL</b>	<b>189,5</b>	<b>251,8</b>	<b>325,7</b>	<b>467,2</b>	<b>459,1</b>	<b>453,4</b>	<b>550,4</b>	<b>127,5</b>	<b>113,7</b>	<b>156,4</b>	<b>131,6</b>	<b>148,6</b>	<b>105,5</b>	
<b>0</b>	<b>Nahrungsmittel</b>	<b>171,4</b>	<b>228,8</b>	<b>297,5</b>	<b>431,9</b>	<b>422,4</b>	<b>413,7</b>	<b>497,3</b>	<b>115,3</b>	<b>102,7</b>	<b>140,6</b>	<b>119,9</b>	<b>134,2</b>	<b>90,9</b>	
00	Lebende Tiere	0,1	2,2	0,5	0,2	0,2	0,2	2,2	0	0,1	0,5	0,9	0,7	0,1	
01	Fleisch und Fleischwaren	0,9	9,6	3,4	11,8	6,4	9,8	13,5	2,9	3,0	3,2	2,5	4,8	3,2	
02	Molkereierzeugnisse und Eier	4,6	5,9	6,3	12,6	12,1	12,5	16,2	3,8	3,9	3,8	2,8	5,7	5,3	
03	Fisch und Fischwaren	0,4	0,7	1,0	2,3	2,4	3,8	4,8	1,1	0,9	1,3	1,4	1,3	1,2	
04	Getreide und Getreideerzeugnisse	4,2	4,6	14,6	29,7	21,2	28,7	30,3	8,0	8,4	7,2	4,1	10,7	7,3	
05	Obst und Gemüse	158,8	211,7	257,2	354,1	357,6	334,4	397,3	92,1	78,6	117,4	101,2	100,1	65,5	
06	Zucker und Zuckerwaren	0,3	0,7	5,1	2,4	3,2	3,2	4,1	0,8	0,8	1,0	0,8	1,5	0,9	
07	Kaffee, Tee, Kakao, Gewürze und Waren daraus	1,2	0,9	3,3	7,2	8,5	11,4	15,9	4,1	4,0	3,0	2,9	6,0	3,4	
08	Futtermittel, ausgen. ungemahltes Getreide	0,9	1,8	4,8	8,1	5,5	2,8	4,8	0,9	1,1	1,1	1,1	1,4	1,7	
09	Verschiedene Nahrungsmittelzubereitungen	0,3	0,7	1,2	3,4	5,6	6,8	8,3	1,6	1,9	2,1	2,3	2,0	2,4	
<b>1</b>	<b>Getränke und Tabak</b>	<b>18,1</b>	<b>23,0</b>	<b>28,2</b>	<b>35,3</b>	<b>36,6</b>	<b>39,7</b>	<b>53,0</b>	<b>12,2</b>	<b>11,0</b>	<b>15,8</b>	<b>11,7</b>	<b>14,4</b>	<b>14,6</b>	
11	Getränke	11,3	11,0	17,2	27,3	28,5	30,6	42,6	9,1	10,2	11,4	8,4	12,6	13,8	
12	Tabak und Tabakwaren	6,9	10,1	11,0	8,1	8,1	9,0	10,3	3,1	0,9	4,4	3,3	1,8	0,9	
<b>3</b>	<b>MINERALISCHE BRENNSTOFFE</b>	<b>18,9</b>	<b>39,2</b>	<b>55,2</b>	<b>163,3</b>	<b>207,9</b>	<b>230,5</b>	<b>204,0</b>	<b>64,4</b>	<b>56,0</b>	<b>47,1</b>	<b>53,6</b>	<b>46,7</b>	<b>50,3</b>	
32	Kohle, Koks und Briquets	0,5	0	0,8	0,7	0,9	0,8	1,1	0,2	0,2	0,3	0,2	0,3	0,3	
33	Erdöl und Erdöldestillationserzeugnisse	19,0	39,6	54,1	162,0	202,8	227,6	199,7	63,4	55,3	45,8	52,7	45,9	49,2	
34	Erdgas und Industrie-gase	—	0	0,3	0,7	1,5	1,6	2,0	0,4	0,5	0,5	0,5	0,5	0,8	
35	Elektrischer Strom	—	—	—	—	—	—	—	—	—	—	—	—	—	
<b>2 + 4</b>	<b>ROHSTOFFE</b>	<b>37,3</b>	<b>58,5</b>	<b>72,5</b>	<b>93,4</b>	<b>89,5</b>	<b>110,5</b>	<b>130,0</b>	<b>31,7</b>	<b>33,3</b>	<b>35,4</b>	<b>26,4</b>	<b>34,9</b>	<b>36,5</b>	
<b>2</b>	<b>Rohstoffe, ausgen. mineralische Brennstoffe</b>	<b>36,7</b>	<b>57,5</b>	<b>70,4</b>	<b>87,9</b>	<b>86,4</b>	<b>106,6</b>	<b>122,6</b>	<b>30,7</b>	<b>31,8</b>	<b>33,9</b>	<b>25,2</b>	<b>31,7</b>	<b>32,6</b>	
21	Häute, Felle und Pelzfelle, roh	2,9	5,4	4,6	3,5	3,1	4,0	2,8	1,0	1,0	0,7	0,5	0,5	0,6	
22	Oltsaten und Ölfrüchte	0,4	0,5	0,6	0,3	0,2	0,2	0,3	0,1	0,1	0	0	0,2	0,1	
23	Rohkautschuk, natürl., synthet. oder regeneriert	0,3	4,7	10,1	8,1	6,3	8,0	8,3	2,6	2,7	2,1	1,6	1,9	2,1	
24	Holz und Kork	0,4	0,3	0,5	0,9	0,9	0,8	0,8	0,2	0,1	0,3	0,2	0,1	0,2	
25	Zellstoff und Papierabfälle	0,8	0,9	0,2	0,3	0,3	0,3	0,2	0,1	0,1	0	0	0,1	0,1	
26	Spinnstoffe und Abfälle von Spinnstoffen	7,0	8,7	12,8	17,2	20,4	29,4	35,8	8,5	9,8	10,0	8,5	7,5	8,6	
27	Natürliche Düngemittel u. mineral. Rohstoffe	6,6	9,7	13,3	17,8	18,8	19,6	21,9	5,6	4,4	5,8	6,0	5,7	4,7	
28	Erze und Metallabfälle	4,5	5,4	4,1	4,3	3,4	7,2	11,3	1,7	1,4	2,6	3,7	3,5	2,9	
29	Tierische und pflanzliche Rohstoffe, a.n.g.	14,3	21,7	24,3	35,6	32,9	36,7	41,2	10,9	12,1	12,2	4,6	12,3	13,3	
<b>4</b>	<b>Tierische und pflanzliche Fette und Öle</b>	<b>0,6</b>	<b>1,0</b>	<b>2,1</b>	<b>5,5</b>	<b>3,1</b>	<b>4,0</b>	<b>7,4</b>	<b>1,1</b>	<b>1,5</b>	<b>1,5</b>	<b>1,2</b>	<b>3,1</b>	<b>4,0</b>	
41	Tierische Fette und Öle	0,1	0,1	0,7	2,5	0,7	0,1	0,6	0	0	0	0	0,5	0,3	
42	Pflanzliche Öle	0,5	0,9	0,9	1,6	1,1	2,9	5,6	0,8	1,3	1,2	0,9	2,1	3,1	
43	Öle und Fette, verarbeitet und Wachse	0	0,1	0,5	1,4	1,4	0,9	1,2	0,2	0,2	0,3	0,3	0,5	0,5	
<b>7</b>	<b>MASCHINEN UND FAHRZEUGE</b>	<b>135,9</b>	<b>283,5</b>	<b>545,8</b>	<b>909,6</b>	<b>1 013,8</b>	<b>1 256,1</b>	<b>1 486,2</b>	<b>356,6</b>	<b>400,2</b>	<b>417,1</b>	<b>338,9</b>	<b>330,7</b>	<b>405,7</b>	
71	Nichtelektrische Maschinen	59,7	121,6	222,7	384,1	430,9	506,5	612,2	152,3	151,1	176,4	140,9	143,8	174,0	
72	Elektrische Maschinen und Apparate	7,2	27,5	104,2	216,1	251,4	288,0	363,0	81,9	90,8	102,1	85,1	84,9	99,5	
73	Fahrzeuge	71,2	144,7	218,8	309,4	336,1	459,8	515,9	120,3	158,3	138,5	117,1	102,0	132,3	
<b>5, 6, 8</b>	<b>ANDERE INDUSTRIELLE ERZEUGNISSE</b>	<b>224,7</b>	<b>444,9</b>	<b>781,1</b>	<b>1 606,3</b>	<b>1 589,1</b>	<b>2 013,0</b>	<b>2 602,6</b>	<b>581,6</b>	<b>638,0</b>	<b>650,5</b>	<b>677,3</b>	<b>637,4</b>	<b>676,7</b>	
<b>5</b>	<b>Chemische Erzeugnisse</b>	<b>30,7</b>	<b>54,7</b>	<b>95,2</b>	<b>191,7</b>	<b>200,9</b>	<b>224,9</b>	<b>266,5</b>	<b>63,3</b>	<b>66,3</b>	<b>71,7</b>	<b>65,0</b>	<b>62,0</b>	<b>72,1</b>	
51	Chemische Grundstoffe und Verbindungen	11,7	27,9	37,1	76,5	75,8	78,8	91,1	20,9	23,0	25,8	21,3	21,1	22,7	
52	Mineralteere und Destillationserzeugnisse	0,1	0,1	0,1	0,1	0,1	0,1	0,1	0,1	0	0	0	0	0,1	
53	Farb- und Gerbstoffe	1,8	1,9	2,4	3,1	3,1	3,7	4,8	1,2	1,2	1,5	1,1	1,0	1,1	
54	Medizinische und pharmazeutische Erzeugnisse	1,7	3,2	7,1	12,0	15,3	18,2	29,3	5,8	7,0	6,7	7,8	7,8	10,5	
55	Kosmetika, Seifen, Putz-, Wasch- u. Reinigungsm.	5,9	5,7	8,3	14,6	11,7	13,1	13,4	3,0	4,3	3,1	2,9	3,1	3,8	
56	Chemische Düngemittel	0,1	0,3	2,3	2,4	2,3	3,1	2,2	1,1	0,9	0,2	0,5	0,6	0,5	
57	Sprengstoffe	1,0	0,6	1,4	2,7	1,3	1,3	4,5	0,3	0,9	1,4	1,1	1,0	1,1	
58	Kunststoffe, regen. Zellulose und Kunstharze	6,4	12,7	28,4	69,7	73,6	83,6	94,1	24,5	23,6	25,2	23,6	21,7	25,2	
59	Chemische Erzeugnisse, a.n.g.	1,3	2,7	8,1	12,5	17,2	20,2	22,8	5,5	5,4	6,3	5,4	5,6	5,7	
<b>6</b>	<b>Bearb. Waren nach Beschaffenheit gegliedert</b>	<b>124,6</b>	<b>235,6</b>	<b>345,9</b>	<b>749,5</b>	<b>699,7</b>	<b>903,2</b>	<b>1 105,4</b>	<b>261,9</b>	<b>259,7</b>	<b>297,3</b>	<b>277,6</b>	<b>272,5</b>	<b>263,4</b>	
61	Leder, Lederwaren und zugerichtete Pelzfelle	4,2	6,6	19,0	33,5	24,9	34,7	47,9	10,2	10,3	13,5	11,8	12,4	9,7	
62	Kautschukwaren, a.n.g.	4,4	7,2	14,6	30,7	34,2	38,4	40,3	10,9	10,0	11,1	9,4	9,8	12,9	
63	Holz- und Korkwaren, ausgen. Möbel	2,0	4,1	9,8	33,7	34,8	97,3	50,7	36,5	13,0	13,5	12,9	11,3	11,5	
64	Papier, Pappe und Waren daraus	1,2	3,4	6,5	22,3	20,6	31,4	43,0	9,6	10,8	11,4	10,1	10,7	10,3	
65	Garne, Gewebe und Textilwaren	73,8	137,4	207,5	301,0	260,8	280,3	420,5	72,8	101,2	111,9	105,4	102,1	86,0	
66	Waren aus mineralischen Stoffen, a.n.g.	5,0	12,5	29,9	97,1	106,2	126,8	169,1	38,5	36,0	43,9	44,1	45,1	38,8	
67	Eisen und Stahl	19,4	27,9	23,1	110,0	103,1	127,1	143,4	32,5	32,1	39,1	37,0	35,3	43,7	
68	NE-Metalle	3,6	4,9	4,5	36,6	22,4	56,8	55,6	17,6	13,8	15,1	13,0	13,8	15,4	
69	Metallwaren	5,5	12,6	30,8	83,4	93,1	110,0	136,8	33,2	32,6	37,9	34,2	32,1	35,0	
<b>8</b>	<b>Verschiedene bearbeitete Waren</b>	<b>69,5</b>	<b>154,6</b>	<b>340,0</b>	<b>665,1</b>	<b>688,5</b>	<b>884,8</b>	<b>1 230,7</b>	<b>256,3</b>	<b>311,9</b>	<b>281,5</b>	<b>334,6</b>	<b>302,9</b>	<b>341,2</b>	
81	San. u. hyg. Art., Heizkessel f. Zentralh., Beleucht.	0,5	1,2	3,1	16,6	17,3	22,8	30,5	7,4	7,1	8,1	7,3	8,0	7,4	
82	Möbel	1,1	2,7	7,5	21,7	27,5	40,8	61,6	14,5	14,6	15,6	14,2	17,3	15,5	
83	Reiseartikel, Täschnerwaren und dergleichen	0,8	2,0	4,5	12,2	12,6	16,7	23,5	4,9	7,3	4,8	5,7	5,7	7,3	
84	Bekleidung	24,0	58,8	139,5	275,7	265,6	341,0	526,3	102,0	125,4	118,6	149,4	133,0	151,1	
85	Schuhe	16,1	35,8	64,7	126,8	138,7	188,8	241,6	41,5	79,7	47,3	69,6	44,9	81,2	
86	Feinmech., optische u. photochem. Erzeugn. Uhren	3,3	8,7	31,6	36,5	42,3	51,0	63,5	16,7	15,1	16,5	15,3	16,7	16,9	
89	Bearbeitete Waren, a.n.g.	16,3	36,4	89,0	178,4	183,4	222,5	284,7	69,9	62,7	70,4	74,3	77,2	66,9	
<b>9</b>	<b>WAREN U. VORGÄNGE, NICHT NACH BESCH. GEGL.</b>	<b>0,1</b>	<b>0,7</b>	<b>12,1</b>	<b>22,0</b>	<b>13,7</b>	<b>15,6</b>	<b>10,3</b>	<b>4,1</b>	<b>3,4</b>	<b>1,7</b>	<b>2,4</b>	<b>3,9</b>	<b>2,2</b>	

1) In den Summen der Abschnitte sind vertrauliche Angaben nicht enthalten.

**TAB. 3 a**  
**ITALIEN-ITALIE**  
**export**

**RÉSUMÉ DU COMMERCE**  
**de la CEE par catégories de produits**

Mio \$

1958	1960	1963	1966	1967	1968	1969	1968	1969				1970	Dénomination des produits	Classe, section, division-CST 1)
							IV	I	II	III	IV	I		
<b>1 929,8</b>	<b>2 570,4</b>	<b>3 254,2</b>	<b>4 770,2</b>	<b>5 328,7</b>	<b>6 104,1</b>	<b>6 745,8</b>	<b>1 659,6</b>	<b>1 579,2</b>	<b>1 806,9</b>	<b>1 720,6</b>	<b>1 640,9</b>	<b>1 705,5</b>	<b>EXPORTATIONS EXTRA-CEE TOTAL</b>	<b>0 - 9</b>
<b>320,9</b>	<b>310,4</b>	<b>362,6</b>	<b>394,9</b>	<b>443,9</b>	<b>416,7</b>	<b>455,6</b>	<b>111,2</b>	<b>104,6</b>	<b>116,0</b>	<b>99,8</b>	<b>135,7</b>	<b>113,4</b>	<b>PROD. ALIMENT., BOISSONS, TABACS</b>	<b>0 + 1</b>
<b>282,3</b>	<b>271,8</b>	<b>312,9</b>	<b>338,6</b>	<b>384,8</b>	<b>351,2</b>	<b>382,1</b>	<b>94,8</b>	<b>90,5</b>	<b>94,3</b>	<b>82,6</b>	<b>115,1</b>	<b>98,6</b>	<b>Produits alimentaires</b>	<b>0</b>
0,1	1,1	0,9	0,8	0,5	0,5	1,2	0,2	0,2	0,3	0,2	0,5	0,5	Animaux vivants	00
8,3	13,5	13,2	15,3	14,5	14,1	18,5	4,7	3,3	4,0	4,5	6,7	3,3	Viandes et préparations de viandes	01
20,6	24,0	25,8	27,2	25,5	26,0	25,5	8,3	5,4	6,8	4,7	8,6	5,9	Produits laitiers, œufs	02
1,1	1,4	1,5	1,8	2,1	2,2	3,3	0,6	0,7	0,7	0,6	1,4	1,8	Poissons et préparations de poissons	03
65,7	35,4	42,2	32,8	65,8	41,8	46,8	7,2	10,7	12,3	8,2	15,6	19,7	Céréales et produits à base de céréales	04
170,4	184,0	211,4	237,3	248,2	232,6	252,0	62,8	59,8	62,8	57,8	71,6	59,8	Fruits et légumes	05
3,4	1,9	2,4	1,9	5,1	8,6	6,5	4,3	3,3	1,5	0,7	1,1	0,6	Sucres et préparations à base de sucre	06
7,8	8,2	9,8	10,1	10,2	10,4	12,7	3,6	3,2	2,2	2,6	4,8	2,9	Café, thé, cacao, épices et produits dérivés	07
5,6	3,5	3,3	6,8	9,1	7,9	7,9	1,6	2,1	1,5	1,7	2,6	2,2	Aliments pour animaux, frais; déchets alimentaires	08
1,4	2,5	2,4	4,6	4,0	7,0	8,0	1,7	1,8	2,2	1,7	2,3	1,8	Préparations alimentaires diverses	09
<b>38,6</b>	<b>38,6</b>	<b>49,7</b>	<b>56,3</b>	<b>59,1</b>	<b>65,5</b>	<b>73,6</b>	<b>16,4</b>	<b>14,1</b>	<b>21,7</b>	<b>17,2</b>	<b>20,6</b>	<b>14,8</b>	<b>Boissons et tabacs</b>	<b>1</b>
31,6	33,0	44,9	53,3	55,3	63,3	71,4	15,9	13,8	20,2	17,1	20,3	14,0	Boissons	11
7,1	5,5	4,7	2,9	2,5	2,2	2,2	0,5	0,3	1,5	0,1	0,3	0,8	Tabacs bruts et manufacturés	12
<b>161,1</b>	<b>180,2</b>	<b>223,0</b>	<b>306,9</b>	<b>324,6</b>	<b>377,4</b>	<b>395,6</b>	<b>102,6</b>	<b>85,1</b>	<b>95,7</b>	<b>108,0</b>	<b>107,5</b>	<b>95,0</b>	<b>PRODUITS ÉNERGÉTIQUES</b>	<b>3</b>
0,5	2,6	3,0	3,4	4,8	5,4	7,9	1,4	2,1	2,6	2,0	1,2	1,9	Charbon, coques et agglomérés	32
168,0	177,5	218,5	299,9	311,1	366,6	383,0	99,8	81,6	92,1	104,6	104,7	91,9	Pétroles et dérivés	33
1,1	1,0	1,5	3,6	5,0	5,6	6,2	1,6	1,4	1,6	1,6	1,6	1,5	Gaz naturels et gaz d'usine	34
—	—	—	—	—	—	—	—	—	—	—	—	—	Energie électrique	35
<b>74,0</b>	<b>104,5</b>	<b>122,5</b>	<b>147,4</b>	<b>153,7</b>	<b>166,6</b>	<b>168,1</b>	<b>44,2</b>	<b>42,5</b>	<b>46,4</b>	<b>39,5</b>	<b>39,6</b>	<b>42,7</b>	<b>MATIÈRES PREMIÈRES</b>	<b>2 + 4</b>
<b>65,1</b>	<b>97,5</b>	<b>114,0</b>	<b>137,7</b>	<b>141,7</b>	<b>152,8</b>	<b>155,6</b>	<b>40,8</b>	<b>39,7</b>	<b>43,3</b>	<b>36,9</b>	<b>35,7</b>	<b>38,8</b>	<b>Mat. prem. autres que les combus. minéraux</b>	<b>2</b>
5,4	7,3	9,1	10,3	8,2	9,0	9,1	2,1	1,7	3,4	1,9	2,1	3,1	Peaux et pelletteries brutes	21
0,1	0,1	0,2	0,2	0,2	0,3	0,2	0,1	0	0,1	0	0,1	0	Graines, noix, amandes oléagineuses et farines	22
0,1	12,8	10,9	8,9	10,6	11,1	10,9	3,6	3,0	3,0	2,7	2,1	2,1	Caoutchouc brut, naturel, synthétique et régénéré	23
2,1	1,7	1,6	2,4	2,6	2,3	3,2	0,8	0,8	0,9	0,8	0,8	0,9	Bois et liège	24
1,3	1,2	0,4	0,4	0,4	0,2	0,2	0,1	0	0,1	0,1	0,1	0	Pâtes à papier et déchets de papier	25
20,2	24,4	43,5	59,0	63,8	71,5	68,3	18,0	18,5	18,1	17,8	13,9	15,5	Fibres textiles et déchets d'articles textiles	26
19,7	24,6	26,5	28,1	26,7	29,4	33,0	7,9	6,6	9,2	8,4	8,8	6,5	Produits minéraux non métallifères, n.d.a.	27
5,8	8,3	5,9	8,4	8,9	7,8	10,2	2,2	2,9	2,6	2,1	2,6	2,5	Minerais et déchets de métaux	28
11,5	14,4	15,9	20,0	20,3	20,6	20,3	6,0	6,2	6,0	3,1	5,1	8,1	Matières brutes animales ou végétales n.d.a.	29
<b>8,9</b>	<b>7,0</b>	<b>8,6</b>	<b>9,7</b>	<b>12,0</b>	<b>13,9</b>	<b>12,5</b>	<b>3,3</b>	<b>2,9</b>	<b>3,1</b>	<b>2,6</b>	<b>3,9</b>	<b>3,9</b>	<b>Corps gras, graisses et huiles anim. ou végét.</b>	<b>4</b>
0,2	0,5	0,6	0,8	1,1	0,7	0,8	0,1	0,1	0,1	0,2	0,5	0,2	Corps gras, graisses et huiles d'origine animale	41
8,7	6,6	7,7	8,8	10,2	12,2	10,8	3,0	2,6	2,6	2,2	3,3	3,6	Huiles d'origine végétale	42
0	0,2	0,3	0,2	0,6	1,0	0,9	0,2	0,2	0,4	0,2	0,1	0,1	Huiles et graisses élaborées : cire anim. ou végétale	43
<b>544,4</b>	<b>728,0</b>	<b>1 024,2</b>	<b>1 662,4</b>	<b>1 940,3</b>	<b>2 251,4</b>	<b>2 616,7</b>	<b>621,5</b>	<b>613,9</b>	<b>731,6</b>	<b>663,7</b>	<b>605,7</b>	<b>666,9</b>	<b>MACHINES ET MATÉRIEL DE TRANSPORT</b>	<b>7</b>
243,1	361,7	566,0	903,3	1 084,6	1 214,2	1 406,7	330,7	310,2	395,3	357,9	343,2	386,0	Machines non électriques	71
54,7	98,1	156,6	278,2	342,6	405,6	476,7	115,1	111,0	138,5	123,0	104,2	121,0	Machines et appareils électriques	72
252,5	290,0	301,7	476,1	508,6	616,2	730,1	167,5	192,6	194,9	184,3	158,3	160,4	Matériel de transport	73
<b>829,4</b>	<b>1 244,8</b>	<b>1 503,9</b>	<b>2 234,0</b>	<b>2 437,6</b>	<b>2 866,1</b>	<b>3 070,4</b>	<b>773,2</b>	<b>715,7</b>	<b>807,0</b>	<b>800,1</b>	<b>746,6</b>	<b>779,2</b>	<b>AUTRES PRODUITS INDUSTRIELS</b>	<b>5, 6, 8</b>
<b>137,8</b>	<b>207,1</b>	<b>289,9</b>	<b>465,0</b>	<b>480,5</b>	<b>555,3</b>	<b>553,4</b>	<b>131,7</b>	<b>143,0</b>	<b>148,2</b>	<b>137,6</b>	<b>120,7</b>	<b>134,3</b>	<b>Produits chimiques</b>	<b>5</b>
44,7	66,0	89,8	156,7	163,9	188,1	185,8	43,6	45,9	52,0	45,6	42,2	42,1	Éléments et composés chimiques	51
0	0,1	0	0	0,1	0,4	0,7	0,2	0	0,1	0,2	0,3	0,1	Goudrons minér., dériv. chim. bruts de combust.	52
8,9	9,6	11,6	15,3	17,2	19,9	21,4	5,4	5,2	5,6	5,7	5,0	5,6	Matières colorantes et produits tannants	53
19,3	30,6	37,3	62,4	63,1	75,1	88,2	21,0	21,7	21,2	23,5	21,8	24,3	Produits médicaux et pharmaceutiques	54
6,3	7,5	15,0	17,5	18,2	19,4	23,5	4,4	6,4	7,4	5,1	4,7	6,6	Prod. aromatiques, prod. de toilette et d'entretien	55
36,2	47,2	65,8	74,3	65,5	71,3	54,1	12,6	21,6	11,9	11,0	9,6	15,2	Engrais manufacturés	56
0,9	2,0	1,6	3,7	2,0	3,3	6,5	0,8	1,1	1,9	1,9	1,5	1,5	Explosifs	57
17,8	35,1	48,6	101,4	112,5	128,0	117,1	32,2	29,3	32,9	30,3	24,6	26,9	Mat. plastiques, cellulose régénérée, résines artif.	58
3,3	9,6	20,3	31,9	34,9	44,4	46,6	10,0	11,7	11,8	12,0	11,0	10,5	Produits chimiques n.d.a.	59
<b>533,4</b>	<b>730,4</b>	<b>736,3</b>	<b>1 084,3</b>	<b>1 171,7</b>	<b>1 365,8</b>	<b>1 429,0</b>	<b>378,7</b>	<b>325,2</b>	<b>390,7</b>	<b>367,0</b>	<b>347,5</b>	<b>349,2</b>	<b>Articles manufacturés classés par matières</b>	<b>6</b>
7,5	10,9	18,2	27,5	30,0	36,5	43,2	10,8	10,6	10,9	10,9	10,8	12,2	Cuirs et peaux tannés et art., pelletteries apprêtées	61
16,8	28,4	33,1	56,6	66,4	72,7	73,2	19,8	17,4	20,5	17,5	17,8	19,3	Articles en caoutchouc, n.d.a.	62
10,6	15,9	20,4	29,9	34,5	78,6	41,4	28,4	9,3	11,8	10,4	9,9	9,6	Articles en bois et liège, sauf les meubles	63
7,3	13,0	14,2	38,4	46,1	52,0	62,7	16,5	13,0	16,2	16,2	17,3	16,2	Papier, carton et articles en papier ou carton	64
224,8	305,2	321,1	358,9	366,8	408,0	456,6	107,1	102,5	120,2	118,0	115,9	108,5	Fils, tissus, articles confectionnés en textiles, etc...	65
33,6	53,7	58,5	94,2	108,8	126,1	150,5	34,2	31,5	37,7	43,5	37,8	35,4	Art. en matières minérales sauf en métaux, n.d.a.	66
129,3	171,4	145,2	227,7	251,8	265,0	283,9	69,9	65,0	86,8	71,1	61,0	60,9	Fonte, fer et acier	67
21,4	19,2	18,6	54,4	50,7	66,2	64,1	19,7	19,5	16,4	13,9	14,3	19,4	Métaux non ferreux	68
63,7	90,0	107,1	196,1	216,9	257,5	255,2	72,0	56,6	70,4	65,5	62,7	68,9	Articles manufacturés en métal	69
<b>158,1</b>	<b>307,3</b>	<b>477,7</b>	<b>684,6</b>	<b>785,4</b>	<b>945,1</b>	<b>1 088,0</b>	<b>262,9</b>	<b>247,4</b>	<b>268,2</b>	<b>295,6</b>	<b>278,4</b>	<b>295,7</b>	<b>Articles manufacturés divers</b>	<b>8</b>
2,5	4,2	7,7	19,6	19,4	24,5	29,8	7,7	6,9	7,7	7,5	7,8	7,5	App. sanitaires, art. hygiène, chauffage, éclairage	81
4,8	9,8	13,7	27,3	29,5	39,3	46,2	11,8	10,6	12,3	11,9	11,4	12,0	Meubles	82
5,6	7,0	9,8	16,3	20,6	24,8	31,0	7,0	6,8	7,3	8,5	8,4	7,6	Articles de voyage, sacs à main et similaires	83
47,5	104,2	196,7	231,9	239,2	277,0	278,0	76,1	59,3	64,2	82,1	72,5	63,8	Vêtements	84
33,7	73,2	101,3	148,7	203,2	263,9	329,6	69,6	86,0	77,1	85,6	80,9	112,5	Chaussures	85
14,2	24,9	41,6	67,3	75,0	87,1	105,0	25,4	24,8	27,9	25,5	26,8	29,6	App. scientif., photocopie, optique, horlogerie	86
49,9	81,6	106,9	178,2	206,2	227,2	270,8	65,5	53,1	71,8	75,3	70,6	63,3	Articles manufacturés, n.d.a.	89
<b>0,1</b>	<b>2,5</b>	<b>18,0</b>	<b>24,6</b>	<b>28,7</b>	<b>25,9</b>	<b>39,4</b>	<b>6,8</b>	<b>17,4</b>	<b>10,1</b>	<b>9,5</b>	<b>5,8</b>	<b>8,4</b>	<b>PRODUITS ET TRANSACTIONS NON CLASSÉS AILLEURS</b>	<b>9</b>

1) Les totaux par divisions ne comprennent pas les données confidentielles.

## INDICES des Volumes

TAB. 4

## INDICES de volume

A = Nicht saisonbereinigte Angaben  
B = Saisonbereinigte Angaben

A = Chiffres non corrigés des variations saisonnières  
B = Chiffres corrigés des variations saisonnières

Zeitraum Période	EWG — CEE				France		Belg.-Lux.		Nederland		Deutschland (BR) (1)		Italia (2)	
	Intra		Extra		A	B	A	B	A	B	A	B	A	B
<b>import</b>														
1958 = 100	1960	152		127		117		129		128		143		159
	1961	174		134		128		134		141		154		183
	1962	198		149		143		146		150		176		210
	1963	230		165		163		165		165		189		255
	1964	261		176		186		187		190		211		237
	1965	292		185		187		204		199		244		238
	1966	324		197		214		228		214		250		275
	1967	344		199		222		229		223		243		308
	1968	409		222		258		267		250		287		329
	1969	507		249		313		313		297		342		390
1963 = 100	1958	43		61		61		60		60		53		39
	1961	76		82		78		81		86		82		70
	1962	86		91		88		88		91		93		82
	1964	113		107		114		113		115		112		92
	1965	127		112		115		123		120		130		93
	1966	141		120		131		138		129		133		107
	1967	145		121		136		139		135		129		120
	1968	178		135		159		161		151		152		129
	1969	218		152		191		188		178		181		152
	1968	I	165		128		153		157		149		140	
	II	165		128				153		146		145		129
	III	176		134		153		152		150		158		127
	IV	205		146		187		178		162		167		142
1969	I	207		143		187		175		166		170		143
	II	221		155		205		191		179		179		153
	III	210		148		100		103		103		104		108
	IV	233		163		113		104		106		111		109
1970	I	232		160		198		194		186		194		167
1969	N	225		155		182		185		181		186		169
	D	222		170		202		210		192		190		162
1970	J	221		165		189		180		185		195		182
	F	224		153		195		200		181		184		152
	M	250		162		209		204		193		203		165
	A	266		176		227		220		198		217		181
	M					183				204		192		181
<b>export</b>														
1958 = 100	1960	152		125		138		126		126		131		148
	1961	174		129		147		132		131		139		178
	1962	198		130		149		148		138		146		199
	1963	230		135		163		166		148		159		206
	1964	261		148		174		187		170		176		242
	1965	292		164		190		214		182		191		294
	1966	324		178		203		223		195		213		336
	1967	344		191		214		232		210		232		363
	1968	409		216		240		271		238		267		434
	1969	507		232		276		320		282		302		469
1963 = 100	1958	43		74		62		60		68		63		49
	1961	76		95		91		80		89		88		87
	1962	86		96		91		89		93		92		96
	1964	113		109		107		113		115		111		117
	1965	127		121		117		129		123		120		143
	1966	141		131		125		134		132		134		163
	1967	149		141		132		140		142		145		176
	1968	178		160		148		163		161		168		210
	1969	218		172		171		192		192		190		230
	1968	I	165		154		149		158		150		149	
	II	165		150				160		156		154		207
	III	176		161		150		155		162		169		211
	IV	205		177		164		183		176		196		231
1969	I	207		159		163		185		175		173		226
	II	221		175		173		192		190		191		246
	III	210		172		157		184		191		190		230
	VI	233		183		189		209		211		205		217
1970	I	232		176		196		203		202		190		225
1969	N	225		176		178		201		202		194		230
	D	222		182		192		206		198		203		195
1970	J	221		170		185		202		202		176		228
	F	224		169		190		194		193		187		209
	M	250		188		212		213		212		209		239
	A	266		193		217		242		223		214		251
	M					180				208		193		249

(1) Neue Reihe von 1962 an.

(2) Neue Reihe von 1969 an.

(1) A partir de 1962, nouvelle série.

(2) A partir de 1969, nouvelle série.

**INDICES der Durchschnittswerte,  
der Austausch- und Volumenverhältnisse  
(Gesamthandel)**

**TAB. 4**

**INDICES de la valeur moyenne,  
des termes de l'échange et du rapport des volumes  
(Commerce total)**

Zeitraum Période	EWG CEE	France (1)	Belg.- Lux.	Neder- land (1)(2)	Deutsch- land (BR) (1)(2)	Italia (3)	EWG CEE	France (1)	Belg.- Lux.	Neder- land (1)(2)	Deutsch- land (BR) (1)(2)	Italia (3)
<b>DURCHSCHNITTSWERTE</b>						<b>VALEUR MOYENNE</b>						
<b>Import</b>						<b>export</b>						
1958 = 100	1960	96	96	98	98	96	91	98	97	98	99	96
	1961	96	93	99	100	97	89	99	96	97	103	91
	1962	95	93	98	99	95	89	100	97	96	103	91
	1963	95	95	98	100	94	91	100	98	96	104	95
	1964	97	96	100	103	94	94	103	102	98	107	96
	1965	99	98	99	104	97	95	104	104	98	109	95
	1966	99	99	100	104	98	96	104	106	101	108	93
	1967	99	99	99	104	97	97	104	105	100	108	93
	1968	97	96	99	103	95	96	103	104	99	109	91
	1969	100	98	102	104	100	98	105	106	104	109	96
1963 = 100	1958	105	105	102	100	106	110	100	102	104	96	105
	1961	101	99	102	100	103	98	99	98	101	98	96
	1962	100	98	100	99	101	98	100	99	100	99	96
	1964	102	101	102	103	100	104	103	104	102	103	101
	1965	104	103	101	104	103	105	104	106	102	105	100
	1966	104	104	102	104	104	106	104	108	105	104	98
	1967	104	104	101	104	103	107	104	107	104	104	98
	1968	102	101	101	103	101	106	103	106	103	105	96
	1969	105	103	104	104	106	108	105	108	108	105	101
	1968 I	103	103	102	104	102	107	103	106	105	106	98
	II	103	102	100	102	102	106	102	104	103	104	96
	III	101	101	100	103	99	106	102	106	102	104	93
	IV	102	101	101	103	101	106	103	108	102	106	97
	1969 I	103	102	103	102	103	107	103	109	105	103	99
	II	104	103	104	103	105	108	104	111	106	105	100
	III	104	100	103	103	104	108	104	103	108	105	102
	IV	108	113	104	106	111	109	109	107	113	106	103
	1970 I	109	105	108	110	111	109	109	106	111	108	105
	1969 N	107	104	105	107	110	109	108	104	112	106	104
	D	107	106	103	108	110	109	111	110	115	107	105
	1970 J	108	105	104	109	110	108	107	102	108	108	104
	F	109	106	110	110	110	110	110	108	113	108	105
	M	109	106	110	110	112	110	110	108	114	108	105
	A	110	107	109	110	111	110	110	109	109	108	106
	M		106		110	112	110	110	109	108	113	107
<b>TERMS OF TRADE</b>						<b>VERHÄLTNIS DER VOLUMEN</b>						
<b>TERMES DE L'ÉCHANGE</b>						<b>export:Import</b>						
<b>RAPPORT DES VOLUMES</b>												
1958 = 100	1960	102	101	100	101	103	103	99	119	100	98	91
	1961	103	103	97	102	108	101	97	115	99	93	97
	1962	105	104	98	104	109	102	93	104	102	92	94
	1963	105	103	98	104	111	104	90	100	101	90	80
	1964	106	106	98	104	111	101	92	93	100	90	101
	1965	105	105	99	105	110	99	95	101	105	92	121
	1966	105	107	101	104	110	96	94	94	98	91	120
	1967	105	106	101	104	110	96	99	96	101	94	116
	1968	106	108	100	106	111	94	100	93	102	95	131
	1969	105	108	102	105	110	97	97	89	103	97	120
1963 = 100	1958	95	97	102	96	90	96	111	100	99	111	126
	1961	98	95	99	98	97	97	109	115	99	103	123
	1962	100	101	100	100	98	98	103	104	101	102	117
	1964	101	103	100	100	100	97	102	93	99	100	127
	1965	100	102	101	101	99	95	106	101	104	102	152
	1966	100	104	103	100	99	92	104	94	97	101	151
	1967	100	103	103	100	99	92	110	96	100	104	145
	1968	101	105	102	102	100	90	111	93	101	105	164
	1969	100	105	104	101	99	93	108	89	102	108	151
	1968 I	100	104	103	101	99	92	110	98	100	101	166
	II	99	102	103	102	99	90	110	.	104	107	160
	III	100	105	102	101	101	88	111	119	102	108	166
	IV	101	107	101	103	99	91	112	87	102	109	163
	1969 I	100	107	101	102	99	93	107	87	106	106	158
	II	100	108	103	102	97	93	107	85	101	106	161
	III	100	102	105	102	99	94	108	90	100	110	154
	IV	101	95	108	99	102	95	108	96	102	110	134
	1970 I	101	101	103	99	98	96	106	99	104	109	135
	1969 N	101	110	107	99	102	95	99	97	108	111	136
	D	104	105	111	99	104	96	105	95	98	103	121
	1970 J	100	100	104	99	101	97	102	98	112	109	126
	F	101	103	102	98	103	95	106	98	97	107	137
	M	100	97	104	98	101	96	110	101	104	110	145
	A	99	102	101	98	101	97	108	96	110	113	139
	M		103		98		97		99	102	102	137

(1) Auf Basis der Dollarwerte errechnete Indices der Durchschnittswerte; Abweichungen von Indices, die auf nationalen Währungen basieren, sind durch Änderungen der Umrechnungskurse bedingt.  
(2) Neue Reihe von 1962 an.  
(3) Neue Reihe von 1969 an.

(1) Indices de la valeur moyenne en termes de dollars; ces indices diffèrent des indices en termes de monnaie nationale par suite de modifications des taux de change.  
(2) A partir de 1962, nouvelle série.  
(3) A partir de 1969, nouvelle série.

4

**ENTWICKLUNG DES HANDELS  
DER MITGLIEDSTAATEN INTRA- UND EXTRA-EWG**  
(tatsächliche Werte)

**TAB. 5**

MIO \$

Zeitraum Période	import						export					
	EWG-CEE	France a)	Belg.-Lux. a)	Niederland a)	Deutsch- land (BR) a)	Italia	EWG-CEE	France a)	Belg.-Lux. a)	Niederland a)	Deutsch- land (BR) a)	Italia
<b>AUSTAUSCH INTRA-EWG</b>												
1958	6 790,3	1 227,3	1 461,6	1 517,9	1 896,1	687,4	6 864,0	1 135,6	1 377,3	1 336,8	2 406,0	608,3
1959	8 082,1	1 362,1	1 621,0	1 749,5	2 460,6	889,0	8 167,6	1 523,6	1 524,2	1 597,2	2 730,1	792,5
1960	10 150,4	1 847,9	1 893,8	2 076,1	3 023,9	1 308,7	10 245,7	2 041,6	1 907,8	1 849,3	3 369,1	1 077,9
1961	11 718,4	2 102,1	2 135,4	2 514,0	3 427,2	1 539,7	11 893,2	2 419,7	2 089,4	2 050,6	4 025,9	1 307,6
1962	13 416,4	2 523,2	2 323,9	2 683,0	3 995,1	1 891,3	13 562,9	2 711,6	2 458,4	2 256,0	4 512,5	1 624,4
1963	15 737,1	3 126,1	2 684,4	3 082,0	4 341,9	2 502,6	15 926,1	3 091,5	2 942,3	2 647,2	5 451,9	1 793,2
1964	18 053,9	3 762,2	3 154,8	3 670,8	5 097,3	2 368,7	18 382,9	3 487,2	3 498,6	3 233,1	5 909,7	2 254,2
1965	20 441,9	4 015,2	3 473,4	3 987,0	6 660,4	2 306,0	20 822,2	4 114,7	3 947,1	3 561,3	6 306,3	2 892,8
1966	22 921,9	4 853,3	4 008,6	4 331,7	6 938,5	2 789,8	23 230,1	4 608,4	4 289,6	3 749,9	7 318,0	3 264,1
1967	24 172,8	5 373,7	3 986,3	4 546,1	6 867,5	3 399,3	24 509,2	4 701,5	4 429,0	4 002,9	8 002,5	3 373,2
1968	28 421,6	6 616,6	4 576,7	5 146,2	8 358,5	3 723,6	28 914,0	5 452,1	5 251,9	4 790,2	9 339,8	4 079,9
1969	36 329,7	8 690,2	5 732,2	6 226,9	10 862,1	4 818,3	36 459,5	7 118,2	6 794,9	5 991,9	11 571,0	4 983,5
1969 I	8 472,2	2 086,8	1 339,2	1 465,1	2 473,2	1 107,8	8 499,2	1 704,5	1 591,0	1 331,6	2 626,6	1 245,5
II	9 167,0	2 242,0	1 457,0	1 549,8	2 715,4	1 202,8	9 168,9	1 871,6	1 655,1	1 485,7	2 848,3	1 308,1
III	8 660,0	1 984,3	1 387,6	1 492,8	2 628,5	1 166,8	8 629,5	1 517,5	1 607,0	1 471,9	2 803,0	1 230,1
IV	10 011,8	2 346,1	1 560,6	1 719,2	3 044,9	1 340,9	10 132,4	1 992,5	1 944,2	1 702,7	3 293,4	1 199,7
1970 I	10 028,5	2 198,6	1 606,0	1 716,5	3 123,5	1 383,9	10 072,8	2 056,7	1 844,8	1 709,1	3 185,3	1 277,0
II	10 896,2	2 359,3	1 687,0	1 905,1	3 368,8	1 576,1	11 054,9	2 232,9	2 119,5	1 826,6	3 462,1	1 413,9
1969 J	3 108,2	747,7	500,3	524,7	908,7	426,7	3 106,3	647,5	562,3	515,3	953,6	427,7
J	3 156,7	809,1	460,9	516,6	938,2	431,8	3 151,1	598,4	587,0	477,0	1 006,7	482,0
A	2 414,6	471,3	392,0	447,6	779,4	324,4	2 306,3	369,6	388,3	436,3	789,1	323,0
S	3 089,1	715,6	521,2	529,9	910,9	411,6	3 190,2	562,7	632,4	557,6	1 007,2	430,4
O	3 553,9	806,9	566,1	613,2	1 148,8	418,8	3 596,5	694,6	672,3	622,9	1 183,3	423,4
N	3 144,0	714,7	474,4	539,0	947,0	468,9	3 232,1	618,4	608,3	543,2	1 042,2	420,0
D	3 241,7	753,6	516,6	569,0	949,3	453,3	3 279,3	662,2	652,9	537,4	1 068,0	358,8
1970 J	3 139,6	661,9	464,2	540,5	1 010,8	462,2	3 151,9	623,4	585,6	552,6	962,2	428,2
F	3 284,1	726,8	564,6	564,1	1 001,0	427,5	3 267,0	681,5	584,9	543,5	1 059,6	397,6
M	3 603,9	810,1	576,1	611,9	1 111,7	494,1	3 655,7	751,9	676,1	613,1	1 163,5	451,2
A	3 782,2	857,7	595,3	625,6	1 172,0	531,7	3 880,8	776,5	751,2	630,2	1 243,3	479,6
M	3 246,7	644,2	492,8	611,9	1 014,3	483,4	3 326,4	649,3	631,7	575,7	1 030,0	439,7
J	3 860,5	852,4	596,9	667,6	1 182,6	561,0	3 816,6	802,4	709,6	621,3	1 188,7	494,6
J		794,5		627,8	1 144,6	563,7		718,2		581,4	1 223,7	509,4
<b>HANDEL EXTRA-EWG</b>												
1958	16 156,1	4 381,9	1 674,3	2 106,9	5 464,7	2 528,3	15 910,7	3 984,9	1 675,2	1 880,6	6 401,3	1 968,7
1959	16 206,3	3 725,0	1 823,6	2 189,3	6 016,7	2 451,7	17 050,4	4 090,1	1 773,6	2 010,2	7 074,1	2 102,4
1960	19 444,6	4 431,6	2 063,3	2 454,6	7 078,7	3 416,5	19 483,3	4 821,1	1 867,6	2 178,4	8 045,7	2 570,5
1961	20 455,0	4 575,8	2 083,6	2 598,3	7 513,7	3 683,6	20 428,2	4 800,6	1 835,0	2 256,0	8 661,2	2 875,4
1962	22 352,6	4 996,6	2 231,5	2 664,4	8 284,3	4 175,7	20 635,6	4 650,3	1 865,2	2 328,5	8 751,1	3 040,5
1963	24 676,7	5 599,7	2 427,7	2 885,3	8 676,9	5 087,2	21 628,8	4 991,2	1 896,9	2 314,8	9 163,7	3 262,1
1964	26 856,1	6 304,5	2 767,7	3 384,2	9 515,1	4 883,7	24 178,8	5 503,2	2 091,2	2 575,0	10 305,2	3 704,2
1965	28 582,1	6 320,7	2 900,2	3 477,1	10 811,8	5 072,3	27 092,9	5 933,4	2 434,6	2 832,0	11 586,0	4 306,9
1966	30 756,1	7 022,0	3 165,4	3 685,8	11 084,1	5 798,9	29 419,3	6 288,9	2 539,4	3 000,5	12 816,1	4 774,3
1967	30 895,3	7 003,8	3 189,6	3 791,3	10 483,2	6 427,3	31 629,3	6 676,0	2 603,4	3 284,7	13 733,2	5 332,1
1968	33 566,8	7 309,9	3 756,7	4 146,4	11 791,5	6 562,3	35 291,6	7 220,2	2 912,1	3 550,9	15 502,7	6 105,6
1969	39 241,9	8 531,6	4 251,3	4 763,6	14 063,9	7 631,4	39 236,2	7 762,2	3 274,3	3 973,1	17 480,9	6 745,8
1969 I	9 068,0	2 064,0	968,0	1 048,7	3 201,9	1 785,4	8 896,1	1 883,6	754,1	909,9	3 766,6	1 582,0
II	9 969,4	2 363,1	1 092,6	1 195,6	3 397,7	1 920,5	9 902,1	2 018,8	827,1	981,2	4 268,1	1 806,9
III	9 474,8	1 846,7	1 033,4	1 196,3	3 482,2	1 916,2	9 593,3	1 733,4	791,0	1 019,9	4 328,3	1 720,6
IV	10 703,6	2 234,2	1 161,6	1 323,0	3 975,5	2 009,3	10 825,1	2 098,5	909,4	1 062,0	5 118,7	1 636,4
1970 I	10 667,7	2 319,7	1 080,5	1 330,6	3 877,7	2 059,5	10 374,2	2 139,1	885,0	1 001,1	4 643,5	1 705,5
II	11 704,0	2 561,4	1 187,0	1 498,2	4 202,9	2 254,6	11 401,6	2 369,9	912,5	1 094,7	5 045,0	1 979,5
1969 J	3 371,9	777,6	395,0	422,7	1 123,1	653,5	3 294,4	702,0	273,9	354,3	1 381,1	583,1
J	3 259,3	671,6	347,2	376,8	1 200,0	663,7	3 583,7	761,5	279,7	312,1	1 552,1	678,3
A	2 858,4	521,4	333,6	373,5	1 077,1	552,7	2 800,7	445,5	224,3	326,7	1 327,0	477,2
S	3 364,8	669,6	345,4	445,3	1 205,1	699,4	3 224,7	546,5	280,4	381,3	1 449,2	567,3
O	3 636,5	736,0	402,8	439,3	1 408,8	649,6	3 728,9	692,9	304,3	388,5	1 795,5	547,8
N	3 407,0	663,5	352,3	426,4	1 265,5	699,4	3 424,5	620,8	298,8	341,9	1 573,7	589,4
D	3 635,8	799,4	403,4	461,9	1 307,9	663,2	3 657,7	766,5	299,3	338,4	1 750,0	503,5
1970 J	3 664,2	772,6	331,7	462,7	1 321,9	775,4	3 284,5	653,2	292,3	348,5	1 418,0	572,4
F	3 397,2	760,3	375,1	425,3	1 203,1	633,4	3 348,7	703,0	293,8	318,7	1 509,6	523,6
M	3 608,1	788,1	373,9	442,7	1 352,4	651,1	3 741,9	784,0	298,4	334,0	1 715,9	609,5
A	3 959,1	904,2	425,7	454,7	1 453,1	721,4	3 828,2	815,5	315,7	364,9	1 691,3	640,9
M	3 735,4	762,0	367,1	504,1	1 330,5	771,7	3 588,6	670,6	268,9	353,8	1 619,7	675,6
J	4 000,1	892,3	387,6	539,3	1 419,3	761,7	3 948,9	881,2	295,0	375,7	1 733,9	663,0
J		768,8		481,3	1 387,0	749,7		790,5		359,1	1 858,9	679,5
<b>COMMERCE EXTRA-CEE</b>												
1958	16 156,1	4 381,9	1 674,3	2 106,9	5 464,7	2 528,3	15 910,7	3 984,9	1 675,2	1 880,6	6 401,3	1 968,7
1959	16 206,3	3 725,0	1 823,6	2 189,3	6 016,7	2 451,7	17 050,4	4 090,1	1 773,6	2 010,2	7 074,1	2 102,4
1960	19 444,6	4 431,6	2 063,3	2 454,6	7 078,7	3 416,5	19 483,3	4 821,1	1 867,6	2 178,4	8 045,7	2 570,5
1961	20 455,0	4 575,8	2 083,6	2 598,3	7 513,7	3 683,6	20 428,2	4 800,6	1 835,0	2 256,0	8 661,2	2 875,4
1962	22 352,6	4 996,6	2 231,5	2 664,4	8 284,3	4 175,7	20 635,6	4 650,3	1 865,2	2 328,5	8 751,1	3 040,5
1963	24 676,7	5 599,7	2 427,7	2 885,3	8 676,9	5 087,2	21 628,8	4 991,2	1 896,9	2 314,8	9 163,7	3 262,1
1964	26 856,1	6 304,5	2 767,7	3 384,2	9 515,1	4 883,7	24 178,8	5 503,2	2 091,2	2 575,0	10 305,2	3 704,2
1965	28 582,1	6 320,7	2 900,2	3 477,1	10 811,8	5 072,3	27 092,9	5 933,4	2 434,6	2 832,0	11 586,0	4 306,9
1966	30 756,1	7 022,0	3 165,4	3 685,8	11 084,1	5 798,9	29 419,3	6 288,9	2 539,4	3 000,5	12 816,1	4 774,3
1967	30 895,3	7 003,8	3 189,6	3 791,3	10 483,2	6 427,3	31 629,3	6 676,0	2 603,4	3 284,7	13 733,2	5 332,1
1968	33 566,8	7 309,9	3 756,7	4 146,4	11 791,5	6 562,3	35 291,6	7 220,2	2 912,1	3 550,9	15 502,7	6 105,6
1969	39 241,9	8 531,6	4 251,3	4 763,6	14 063,9	7 631,4	39 236,2	7 762,2	3 274,3	3 973,1	17 480,9	6 745,8
1969 I	9 068,0	2 064,0	968,0	1 048,7	3 201,9	1 785,4	8 896,1	1 883,6	754,1	909,9	3 766,6	1 582,0
II	9 969,4	2 363,1	1 092,6	1 195,6								

TAB. 5

**ÉVOLUTION DU COMMERCE  
INTRA- ET EXTRA-CEE DES PAYS MEMBRES**  
(valeurs courantes)

MIO \$

Zeitraum Période	Import						export					
	EWG/CEE	France	Belg./Lux.	Nederland a)	Deutsch- land (BR) a)	Italia	EWG/CEE	France	Belg./Lux.	Nederland a)	Deutsch- land (BR) a)	Italia
<b>AUSTAUSCH INTRA-EWG</b>						<b>ECHANGES INTRA-CEE</b>						
<b>Ø 12 Monate nichtbereinigte Werte</b>						<b>Ø 12 mois chiffres bruts</b>						
1958	556	102	122	127	158	57	572	95	115	111	201	51
1959	674	114	135	146	205	74	681	127	127	133	228	66
1960	846	154	158	173	252	109	854	170	159	154	281	90
1961	977	175	178	210	286	128	991	202	174	171	336	109
1962	1 118	210	194	224	333	158	1 130	226	205	188	376	135
1963	1 311	261	224	257	362	209	1 327	258	245	224	454	149
1964	1 505	314	263	306	425	197	1 532	291	292	269	493	188
1965	1 704	335	289	332	555	192	2 735	343	329	297	526	241
1966	1 910	404	334	361	578	233	1 936	384	358	313	610	272
1967	2 014	448	332	379	572	283	2 042	392	369	334	667	281
1968	2 368	551	381	429	697	310	2 409	454	438	399	778	340
1969	3 020	717	477	519	905	402	3 035	590	565	499	964	416
<b>Ø 3 Monate bereinigte Werte</b>						<b>Ø 3 mois chiffres ajustés</b>						
1969 I	2 806	661	439	478	841	360	2 805	548	507	457	854	405
1969 II	3 024	744	472	515	894	399	3 017	597	542	481	951	434
1969 III	3 078	741	495	518	894	410	3 120	586	601	507	1 001	423
1969 IV	3 193	718	498	562	977	438	3 226	626	614	546	1 045	398
1970 I	3 311	702	527	563	1 076	452	3 317	669	589	509	1 045	419
<b>Monatliche bereinigte Werte</b>						<b>chiffres mensuels ajustés</b>						
1969	3 019	744	478	523	874	424	3 001	605	563	475	955	426
J	3 155	806	519	515	890	410	3 143	594	587	499	1 008	445
A	2 993	707	445	512	882	410	3 034	574	584	513	986	397
S	3 087	712	522	529	911	409	3 182	589	633	515	1 008	428
O	3 306	752	524	582	1 035	416	3 323	636	621	554	1 112	385
N	3 142	711	475	538	947	447	3 223	614	609	541	1 043	418
D	3 132	692	496	568	950	451	3 131	627	613	535	979	391
1970	3 302	687	497	561	1 106	460	3 324	680	586	576	1 010	458
J	3 396	724	565	590	1 098	425	3 358	677	585	592	1 101	396
F	3 237	695	520	540	1 026	470	3 270	651	596	411	1 023	404
M	3 780	854	577	624	1 172	529	3 872	739	722	628	1 244	478
A		641		611	1 015	481		645		573	1 031	438
<b>HANDEL EXTRA-EWG</b>						<b>COMMERCE EXTRA-CEE</b>						
<b>Ø 12 Monate nichtbereinigte Werte</b>						<b>Ø 12 mois chiffres bruts</b>						
1958	1 346	365	140	176	455	211	1 326	332	140	157	533	164
1959	1 351	310	152	182	501	204	1 421	341	148	167	590	175
1960	1 620	369	172	205	590	285	1 624	402	156	182	671	214
1961	1 705	381	174	217	618	307	1 702	400	153	188	722	240
1962	1 863	416	186	222	690	348	1 720	388	155	194	729	253
1963	2 056	467	202	240	723	424	1 802	416	158	193	764	272
1964	2 238	525	231	282	793	407	2 015	459	174	215	859	309
1965	2 382	527	242	290	901	423	2 258	494	203	236	966	359
1966	2 563	585	264	307	924	483	2 452	524	212	250	1 068	398
1967	2 576	584	266	316	874	536	2 636	556	217	275	1 144	444
1968	2 797	609	313	346	983	547	2 941	602	243	296	1 292	509
1969	3 268	709	353	397	1 172	636	3 268	645	272	331	1 457	563
<b>Ø 3 Monate bereinigte Werte</b>						<b>Ø 3 mois chiffres ajustés</b>						
1969 I	3 371	660	325	353	1 089	587	3 007	625	242	315	1 296	527
1969 II	3 299	759	352	391	1 135	640	3 299	640	272	324	1 457	590
1969 III	3 289	713	358	406	1 196	670	3 352	661	283	342	1 499	594
1969 IV	3 309	703	375	434	1 259	650	3 391	647	293	345	1 555	534
1970 I	3 576	744	365	452	1 323	676	3 521	717	282	347	1 604	580
<b>Monatliche bereinigte Werte</b>						<b>chiffres mensuels ajustés</b>						
1969	3 307	776	379	415	1 129	653	3 296	639	275	341	1 480	581
J	3 251	715	361	369	1 201	663	3 584	711	302	314	1 555	635
A	3 157	700	348	413	1 139	648	3 246	628	267	357	1 491	548
S	3 460	723	364	437	1 247	699	3 225	643	280	354	1 452	598
O	3 628	735	403	431	1 363	616	3 493	637	304	369	1 625	513
N	3 281	662	338	418	1 199	671	3 425	623	298	325	1 576	588
D	3 419	712	383	454	1 216	663	3 254	682	277	340	1 465	502
1970	3 656	771	332	455	1 323	745	3 458	725	275	350	1 504	638
J	3 571	760	390	466	1 341	633	3 619	706	293	356	1 702	555
F	3 502	701	374	435	1 305	651	3 485	720	278	336	1 605	548
M	3 950	851	426	447	1 454	721	3 828	774	315	366	1 694	615
A		719		496	1 332	771		673		355	1 622	648

a) Nouveau taux de change : mars 1961 pour les Pays-Bas et l'Allemagne (RF); août 1969 pour la France; octobre 1969 pour l'Allemagne (RF).

5



Zeitraum Période	EINFUHR - / AUSFUHR- ÜBERSCHUSS BALANCE COMMERCIALE					MIO \$	INDICES DER TATSÄCHLICHEN WERTE (saisonbereinigt) INDICES DE VALEUR COURANTE (désaisonnalisés)												
	EWG/CEE	France	Belg.-Lux.	Niederland a)	Deutsch- land (BR) a)		Italia	EWG/CEE		France		Belg.-Lux.		Niederland a)		Deutschi. (BR) a)		Italia	
								IMP.	EXP.	IMP.	EXP.	IMP.	EXP.	IMP.	EXP.	IMP.	EXP.		
<b>AUSTAUSCH INTRA-EWG</b>																			
1958	-91,7	-84,3	-181,2	+510,0	-79,1	67	67	66	56	77	72	63	71	63	71	53	56		
1959	+161,5	-96,8	-152,3	+269,6	-96,5	81	80	74	75	86	86	84	86	81	81	68	73		
1960	+193,7	+14,0	-226,8	+345,2	-230,8	100	100	100	100	100	100	100	100	100	100	100	100		
1961	+317,6	-46,0	-463,4	+598,7	-232,1	115	116	114	119	112	109	121	111	113	119	117	122		
1962	+188,4	+134,5	-427,0	+517,4	-266,8	132	132	137	133	123	129	129	122	132	134	144	151		
1963	-34,6	+257,9	-434,8	+1110,0	-709,4	155	155	169	151	142	154	148	143	144	162	191	166		
1964	-275,0	+343,8	-437,7	+812,4	-114,6	178	179	204	171	166	183	177	175	169	175	180	209		
1965	+99,6	+473,7	-425,7	+586,8	-354,1	201	203	217	202	183	207	192	193	220	187	176	268		
1966	-244,9	+281,0	-581,8	+376,5	+474,4	226	227	263	226	211	225	209	203	229	217	214	302		
1967	-672,2	+442,8	-543,1	+1135,0	-26,0	238	239	291	231	210	232	219	217	227	237	260	312		
1968	-1164,5	+675,2	-355,9	+981,3	+356,3	280	282	358	267	241	275	248	259	277	277	284	378		
1969	-1572,0	+1062,7	-235,0	+708,9	+165,2	357	355	466	347	302	355	300	324	359	343	369	462		
1969 I	-382,3	+242,9	-133,5	+153,4	+137,7	332	328	436	322	278	319	276	297	334	304	330	450		
1969 II	-370,4	+198,1	-64,1	+132,9	+105,4	357	353	483	351	299	341	298	312	355	338	366	482		
1969 III	-466,9	+219,4	-20,9	+174,5	+63,4	364	365	481	345	313	378	299	329	355	356	376	470		
1969 IV	-353,6	+383,6	-16,5	+248,5	-141,2	377	378	466	368	315	386	325	355	388	372	402	442		
1970 I	-141,8	+238,7	-7,5	+61,8	-106,9	391	388	456	394	334	370	325	331	427	372	415	466		
1970 II	-126,3	+432,5	-78,5	+93,3	-162,2														
1969 M	-138,1	+86,2	-21,7	+52,5	+48,8	356	356	473	348	294	346	301	323	355	337	367	499		
1969 J	-100,2	+61,9	-9,4	+44,9	+1,0	357	351	483	356	303	354	302	308	347	340	389	473		
1969 J A S O N D	-210,8	+126,0	-39,6	+68,6	+50,2	373	368	523	349	328	369	294	324	353	359	376	494		
	-101,7	-3,7	-11,3	+9,6	-1,3	354	355	459	338	282	367	296	333	350	351	376	441		
	-153,0	+111,3	+27,7	+96,3	+18,9	365	373	462	346	330	398	306	334	362	359	375	476		
	-112,3	+106,2	+9,7	+34,5	+4,6	391	389	488	374	332	391	336	360	411	396	382	428		
	-96,4	+133,8	+4,2	+95,2	-48,8	371	377	462	361	301	383	311	351	376	371	410	464		
	-91,3	+136,3	+31,6	+118,7	-94,5	370	367	449	369	314	386	328	347	377	348	414	434		
1970 J F M A M J	-38,5	+121,3	+12,1	-48,6	-34,1	390	389	446	400	315	369	324	374	439	359	422	509		
	-45,4	+20,2	-20,6	+58,6	-29,9	401	393	470	398	358	368	341	384	436	392	390	440		
	-58,2	+100,0	+1,2	+51,8	-42,9	383	383	451	383	329	375	312	267	407	364	431	449		
	-81,1	+155,9	+4,6	+71,3	-52,1	447	453	555	435	365	454	361	408	465	443	485	531		
	+5,1	+138,8	-36,2	+15,7	-43,7							353	372	403	367	441	487		
	-50,0	+112,7	-46,3	+6,2	-66,4														
	-76,3		-46,4	+79,1	-54,4														
<b>HANDEL EXTRA-EWG</b>																			
1958	-254,4	-396,9	+0,9	-226,3	+936,6	-559,6	83	82	99	83	71	90	82	86	77	80	74	77	
1959	+884,1	+365,1	-50,0	-50,0	+179,2	-349,3	83	88	84	85	88	95	89	92	85	88	72	82	
1960	+38,7	+389,5	-195,7	+276,2	-967,0	-846,0	100	100	100	100	100	100	100	100	100	100	100	100	
1961	-26,8	+224,8	-248,6	-342,2	+1147,2	-808,1	105	105	105	100	101	98	106	194	106	108	108	112	
1962	-1717,0	-346,3	-366,3	-336,0	+466,8	-1135,2	115	106	113	96	108	100	109	107	117	109	122	118	
1963	-3047,9	-608,5	-530,8	-570,5	+486,8	-1825,0	127	111	126	104	118	102	118	106	123	114	149	127	
1964	-2677,3	-801,3	-676,5	-809,2	+789,2	-1179,5	138	124	142	114	134	112	138	118	134	128	143	144	
1965	-1489,2	-387,2	-465,6	-645,1	+774,2	-765,5	147	139	143	123	140	130	142	130	153	144	148	168	
1966	-1336,9	-733,0	-626,0	-685,3	+1732,1	-1024,7	158	151	158	130	153	136	150	137	157	159	169	184	
1967	+734,0	-327,8	-586,3	-506,7	+3250,0	-1095,2	159	162	158	138	155	139	154	151	148	170	188	207	
1968	+1724,8	-89,6	-844,6	-595,5	+3711,2	-456,7	173	181	165	150	182	156	169	163	167	193	192	239	
1969	-5,6	-769,5	-977,0	-790,5	+3417,0	-885,6	202	201	192	160	205	174	194	182	199	217	223	263	
1969 I	-171,9	-180,5	-214,0	-138,8	+564,7	-203,4	208	185	179	155	189	155	172	173	185	193	206	247	
1969 II	-67,4	-344,3	-265,5	-214,4	+870,4	-113,6	204	203	206	159	205	174	191	178	192	217	225	277	
1969 III	+118,5	-113,3	-242,3	-176,4	+846,1	-195,7	203	206	193	164	208	181	198	188	203	223	235	278	
1969 IV	+121,5	-135,6	-252,1	-261,0	+1143,2	-373,0	204	209	191	161	218	188	212	190	213	232	228	250	
1970 I	-293,5	-180,7	-195,4	-329,6	+766,2	-354,0	221	217	202	178	212	181	220	191	224	239	237	271	
1970 II	-302,5	-191,4	-274,5	-403,5	+842,0	-275,1													
1969 M	-33,4	-154,9	-93,6	-77,1	-311,9	-19,7	205	203	203	159	205	179	189	175	190	214	227	279	
1969 J	-77,5	-75,6	-121,0	-68,4	+257,9	-70,4	204	203	210	159	220	176	202	187	191	221	229	273	
1969 J A S O N D	+324,5	+89,9	-58,5	-64,7	+352,2	-14,6	201	221	194	177	210	194	180	173	204	232	233	297	
	-57,7	-75,9	-109,4	-46,8	+249,9	-75,6	195	200	190	156	202	171	201	196	193	222	227	256	
	-140,1	-123,1	-65,0	-63,9	+244,0	-132,1	214	199	196	160	212	179	213	195	211	216	245	279	
	+92,5	-43,1	-98,5	-50,8	+386,6	-101,8	224	215	199	158	234	195	210	203	231	242	216	240	
	+17,5	-42,7	-53,5	-84,5	+308,2	-110,0	203	211	179	155	197	191	204	179	203	235	235	276	
	+21,8	-32,9	-104,1	-123,5	+442,0	-159,6	211	200	193	170	223	178	221	187	206	218	233	236	
1970 J F M A M J	-379,7	-119,3	-39,4	-114,2	+96,2	-203,0	226	213	209	180	193	176	222	192	224	224	261	298	
	-48,5	-57,3	-81,3	-106,7	+306,6	-109,8	220	223	206	176	227	188	227	196	227	254	222	259	
	+133,7	-4,1	-75,4	-108,6	+363,5	-41,6	216	215	140	179	217	178	217	185	221	239	228	256	
	-130,8	-88,7	-110,0	-89,8	+238,2	-80,6	244	236	231	193	248	202	218	201	246	252	253	287	
	-146,8	-91,4	-98,2	-150,3	+289,2	-96,0							242	195	226	242	271	303	
	-51,2	-11,0	-92,6	-163,6	+314,7	-98,7													
	+21,7			-122,3	+471,9	-70,2													

a) Neuer Umrechnungskurs : März 1961 für die Niederlande und Deutschland (BR); August 1969 für Frankreich; Oktober 1969 für Deutschland (

**ENTWICKLUNG DES EWG-HANDELS**  
mit den wichtigsten Gebieten  
(tatsächliche Werte)

**TAB. 6**

**ÉVOLUTION DU COMMERCE DE LA CEE**  
avec les principales zones  
(valeurs courantes)

MIO \$

Zeitraum Période	Import						Export					
	EWG-CEE	France a)	Belg.-Lux.	Niederland a)	Deutsch- land (BR) a)	Italia	EWG-CEE	France a)	Belg.-Lux.	Niederland a)	Deutsch- land (BR) a)	Italia
<b>LÄNDER DER KLASSE 1</b>						<b>PAYS DE LA CLASSE 1</b>						
1958	8 525,8	1 593,4	1 002,9	1 102,8	3 366,0	1 460,7	8 637,6	1 320,6	971,9	1 200,5	4 029,1	1 115,6
1959	8 563,5	1 324,7	1 093,0	1 170,4	3 670,0	1 305,4	9 944,3	1 532,7	1 175,9	1 304,4	4 651,6	1 279,7
1960	10 789,3	1 829,4	1 222,1	1 428,9	4 340,8	1 968,2	11 328,4	1 810,8	1 211,8	1 416,1	5 340,5	1 549,1
1961	11 676,4	1 967,9	1 259,4	1 526,9	4 711,5	2 210,6	12 246,6	1 953,7	1 250,8	1 455,9	5 849,3	1 736,9
1962	12 855,4	2 179,5	1 401,6	1 612,6	5 189,7	2 472,1	12 931,6	2 130,0	1 282,1	1 543,6	6 116,7	1 859,1
1963	14 344,6	2 600,8	1 502,7	1 732,5	5 517,8	2 990,8	13 830,5	2 384,9	1 357,1	1 560,8	6 563,7	1 963,9
1964	15 467,4	3 050,5	1 704,7	2 055,7	5 945,3	2 711,2	15 637,8	2 749,4	1 454,0	1 741,7	7 387,8	2 304,8
1965	16 227,1	2 980,4	1 796,5	2 103,5	6 760,4	2 586,3	17 612,2	3 072,8	1 699,7	1 903,7	8 292,5	2 643,5
1966	17 320,2	3 410,8	1 912,6	2 290,5	6 784,6	2 921,8	19 127,0	3 276,7	1 760,0	2 006,0	9 131,1	2 953,2
1967	17 006,5	3 378,6	1 914,1	2 244,5	6 292,5	3 176,7	20 472,1	3 492,3	1 801,2	2 189,2	9 676,2	3 313,3
1968	18 638,5	3 634,7	2 205,1	2 480,9	7 022,6	3 295,3	22 874,4	3 612,9	2 029,9	2 377,1	11 105,5	3 749,0
1969	22 235,5	4 365,1	2 536,7	2 821,6	8 673,7	3 838,4	25 605,4	4 005,0	2 289,9	2 637,2	12 536,0	4 137,4
1968 II	4 511,6	820,0	543,8	583,0	1 700,8	864,0	5 391,3	790,4	496,5	582,4	2 573,3	948,7
1968 III	4 615,4	862,7	526,3	617,1	1 782,5	826,9	5 655,3	915,3	467,1	599,8	2 765,3	907,8
1968 IV	5 093,7	1 046,7	593,9	670,1	1 908,6	874,3	6 291,5	978,6	524,5	616,7	3 173,6	998,2
1969 I	4 925,9	991,4	552,1	601,9	1 903,9	876,7	5 661,4	946,7	514,5	588,9	2 633,0	978,4
1969 II	5 687,6	1 222,7	657,5	715,3	2 111,1	980,9	6 515,6	1 047,6	592,6	652,9	3 105,4	1 117,1
1969 III	5 390,3	968,2	602,5	710,7	2 152,2	956,7	6 278,8	906,7	556,3	674,5	3 084,5	1 056,8
1969 IV	6 213,8	1 168,3	728,4	793,6	2 499,4	1 024,1	7 140,4	1 089,1	632,1	720,8	3 713,4	985,0
1970 I	6 091,5	1 186,8	637,6	783,4	2 412,9	1 070,7	6 798,6	1 100,1	609,2	684,8	3 344,6	1 059,9
1970 II	6 809,4	1 383,2	719,2	867,6	2 677,1	1 163,3	7 517,3	1 275,3	609,2	732,5	3 675,1	1 225,2
1969 J	1 883,0	364,3	199,4	226,8	760,3	332,2	2 332,7	394,1	196,4	204,6	1 115,5	422,1
A	1 602,0	261,9	201,2	216,3	647,0	275,7	1 823,6	225,8	155,7	222,5	929,4	290,2
S	1 901,9	346,4	195,2	267,0	744,9	348,4	2 129,3	295,7	199,7	247,5	1 039,7	346,6
O	2 106,3	376,4	238,9	265,9	883,9	341,3	2 490,4	375,7	217,3	261,9	1 306,7	328,8
N	1 961,9	342,3	219,8	252,2	794,4	353,3	2 269,2	326,9	197,2	228,5	1 161,8	354,8
D	2 129,7	422,9	266,8	279,6	828,3	332,1	2 370,7	374,0	211,2	238,8	1 245,2	303,5
1970 J	2 070,5	373,8	202,1	270,7	824,2	399,7	2 116,2	327,6	197,7	235,0	1 002,2	353,7
F	1 925,2	387,7	207,9	248,9	751,6	329,1	2 203,5	364,6	210,9	221,6	1 078,8	327,6
M	2 096,0	425,6	227,6	263,7	837,1	342,0	2 479,0	408,5	199,9	228,4	1 263,6	378,7
A	2 312,4	493,6	252,6	261,3	936,4	368,5	2 540,9	437,0	218,9	247,6	1 236,5	400,9
M	2 140,8	398,6	215,2	286,6	846,2	394,3	2 396,3	376,2	181,6	229,6	1 194,9	414,0
J	2 354,5	489,5	250,4	319,6	894,5	400,5	2 565,4	461,7	194,1	255,7	1 243,7	410,3
J		423,4		300,2	893,3	400,9		414,6		234,0	1 336,5	436,2
<b>EFTA b)</b>						<b>AELE b)</b>						
1958	3 608,4	530,0	459,2	513,4	1 513,3	592,5	4 970,3	683,5	486,5	811,8	2 419,4	569,1
1959	3 891,3	480,6	511,3	570,6	1 719,4	609,4	5 416,8	757,0	524,0	847,5	2 644,7	643,6
1960	4 459,3	554,5	553,2	633,0	1 954,1	764,5	6 509,5	997,0	598,8	955,2	3 198,4	760,0
1961	4 919,2	688,8	586,6	735,1	2 112,4	796,3	7 172,1	1 079,6	633,7	983,2	3 591,5	884,2
1962	5 501,9	831,3	633,6	773,0	2 296,4	967,6	7 496,6	1 175,2	620,1	1 057,1	3 685,8	958,4
1963	6 166,3	1 056,4	712,3	829,5	2 396,3	1 171,8	7 941,6	1 313,0	675,4	1 036,5	3 959,5	957,1
1964	6 590,9	1 164,4	777,0	967,6	2 647,1	1 034,9	8 848,7	1 495,9	705,0	1 127,7	4 419,8	1 100,4
1965	6 896,2	1 150,1	829,9	985,2	2 983,0	948,0	9 602,3	1 571,3	791,3	1 210,2	4 830,3	1 199,3
1966	7 244,9	1 322,1	895,7	1 010,7	2 936,1	1 080,3	9 998,8	1 602,3	801,2	1 226,8	5 071,9	1 296,7
1967	7 094,9	1 350,0	886,3	965,4	2 693,6	1 199,6	10 423,6	1 730,3	819,6	1 321,4	5 151,1	1 401,2
1968	7 845,6	1 450,6	1 021,4	1 060,3	3 105,7	1 207,6	11 216,5	1 794,6	886,2	1 426,4	5 632,3	1 477,0
1969	9 449,7	1 785,3	1 188,3	1 262,1	3 818,4	1 395,6	12 744,3	1 959,1	1 094,3	1 601,7	6 536,5	1 552,8
1968 II	1 889,7	320,7	250,0	258,7	748,1	312,2	2 653,4	400,0	218,5	354,8	1 292,5	387,6
1968 III	1 895,8	339,9	237,7	259,0	774,9	284,3	2 727,9	446,4	200,8	349,7	1 372,4	358,6
1968 IV	2 166,0	431,0	278,4	288,0	840,3	328,3	3 113,2	476,8	234,8	369,0	1 665,3	367,2
1969 I	2 210,6	427,1	285,6	291,1	879,0	327,7	2 930,8	481,6	262,2	368,3	1 432,6	386,1
1969 II	2 362,9	481,2	298,9	312,8	917,1	352,8	3 118,0	496,5	253,6	397,8	1 566,6	403,4
1969 III	2 233,8	392,8	269,5	308,7	918,3	344,5	3 084,7	430,9	264,4	400,2	1 589,7	399,1
1969 IV	2 634,1	478,1	333,7	349,6	1 102,0	370,6	3 601,3	541,9	312,3	435,3	1 947,6	364,2
1970 I	2 466,4	465,3	266,7	334,4	1 037,2	362,8	2 467,6	569,6	303,6	414,0	1 774,9	405,5
1970 II	2 758,4	518,0	313,5	379,9	1 141,9	405,0	3 779,2	620,9	312,3	443,3	1 929,1	473,7
1969 J	806,6	153,9	90,8	104,1	329,9	127,9	1 110,2	190,6	92,6	121,0	560,2	145,8
A	646,5	96,9	91,6	96,4	265,9	95,7	901,5	99,5	73,5	135,3	479,8	113,5
S	783,6	144,7	87,1	108,3	322,5	121,0	1 080,4	146,2	99,7	144,1	549,7	140,6
O	941,9	163,1	113,5	123,5	417,3	124,5	1 225,8	178,6	100,7	148,8	677,5	120,2
N	814,8	146,8	100,2	110,3	330,8	126,7	1 145,2	164,5	95,2	136,4	615,6	133,6
D	869,6	155,7	121,0	116,5	356,1	120,4	1 225,4	191,9	112,4	155,0	654,4	111,7
1970 J	801,2	137,0	91,9	103,8	338,9	129,6	1 080,2	169,5	100,5	143,4	528,7	138,1
F	804,6	157,5	85,4	114,0	336,4	111,2	1 139,2	194,1	100,2	138,5	580,4	126,0
M	861,2	170,7	90,1	116,5	361,9	122,1	1 247,3	206,3	101,5	132,1	665,8	141,4
A	936,9	181,2	104,5	111,4	409,1	130,7	1 289,5	216,3	111,3	141,3	667,9	152,6
M	849,7	148,9	93,7	124,8	351,1	131,3	1 186,8	183,5	86,3	142,1	614,2	160,7
J	971,0	188,0	114,6	143,7	381,8	143,0	1 292,2	220,6	104,1	160,2	647,0	160,4
J		164,7		131,1	373,2	156,7		193,1		144,6	681,8	159,1

a) Nouveau taux de change : mars 1961 pour les Pays-Bas et l'Allemagne (RF); août 1969 pour la France; octobre 1969 pour l'Allemagne (RF).

b) Incl. Islande à partir du 1.1.70.  
Einschl. Island vom 1.1.70 an.

6

ENTWICKLUNG DES EWG-HANDELS  
mit den wichtigsten Gebieten  
(tatsächliche Werte)

TAB. 6

MIO \$

Zeitraum Période	import						export					
	EWG-CEE	France a)	Belg.-Lux.	Niederland a)	Deutsch- land (BR) a)	Italia	EWG-CEE	France a)	Belg.-Lux.	Niederland a)	Deutsch- land (BR) a)	Italia
<b>VEREINIGTE STAATEN</b>						<b>ÉTATS-UNIS</b>						
1958	2 808,0	563,5	310,8	408,9	998,9	525,8	1 664,3	301,1	287,2	180,9	640,3	254,8
1959	2 651,5	428,6	325,5	434,5	1 090,0	372,8	2 371,3	464,3	443,8	207,7	910,5	345,1
1960	3 829,7	744,8	391,7	599,6	1 423,1	670,4	2 241,8	395,7	365,9	198,2	897,1	384,9
1961	4 054,0	736,9	375,1	568,7	1 509,8	863,5	2 231,8	417,1	370,6	192,0	870,0	382,1
1962	4 457,6	774,8	451,1	607,5	1 739,0	885,3	2 446,8	425,8	413,9	200,1	966,1	440,9
1963	5 050,9	901,2	471,9	648,7	1 986,8	1 042,3	2 563,0	420,8	411,1	203,4	1 050,7	477,0
1964	5 437,8	1 136,4	524,8	775,3	2 016,1	985,3	2 849,0	470,4	450,3	224,2	1 197,0	507,1
1965	5 692,7	1 087,9	550,0	765,5	2 295,9	993,5	3 424,9	594,5	532,1	243,7	1 435,9	618,7
1966	6 022,3	1 199,4	569,1	910,1	2 293,2	1 050,5	4 097,9	660,0	591,2	307,2	1 795,2	744,3
1967	5 897,8	1 219,3	589,9	886,1	2 138,4	1 064,0	4 423,6	663,5	588,0	342,9	1 965,5	863,7
1968	6 392,6	1 318,7	689,1	1 014,3	2 173,0	1 197,5	5 768,5	765,2	770,1	436,2	2 707,1	1 090,0
1969	7 325,9	1 465,8	764,0	1 066,7	2 618,3	1 411,0	5 958,1	814,8	694,9	448,4	2 727,2	1 272,8
1968 II	1 599,2	307,7	170,1	236,2	557,9	327,3	1 368,6	171,8	187,2	105,9	640,4	263,3
1968 III	1 621,2	319,3	162,8	252,3	573,2	313,5	1 469,9	198,5	179,3	122,6	698,9	270,7
1968 IV	1 670,6	356,6	184,0	275,7	542,4	312,0	1 505,9	197,7	186,4	113,7	709,7	298,3
1969 I	1 464,0	297,2	136,4	202,2	517,2	311,1	1 206,3	183,7	140,4	83,3	511,6	287,3
1969 II	2 004,4	442,8	205,1	284,7	691,6	380,3	1 630,9	228,6	210,3	111,2	729,3	351,5
1969 III	1 835,0	336,3	194,5	274,7	670,3	359,2	1 492,7	190,9	168,1	123,2	683,9	326,6
1969 IV	2 022,4	385,5	232,1	305,2	739,3	360,5	1 626,8	209,6	176,5	130,7	802,5	307,5
1970 I	2 061,9	413,7	218,4	307,2	742,9	379,7	1 479,5	198,2	170,7	110,4	683,8	316,4
1970 II	2 397,7	539,1	249,8	323,1	866,4	419,2	1 609,5	247,8	155,7	119,8	745,5	340,7
1969 J	634,5	124,4	62,2	86,2	241,7	120,0	580,7	79,7	59,2	34,1	266,0	141,7
A	548,3	97,0	62,5	77,4	202,5	108,9	412,5	50,5	48,0	39,3	189,4	85,3
S	646,8	115,6	64,2	110,2	226,1	130,7	502,5	61,9	61,9	49,8	228,5	100,3
O	653,0	123,9	69,5	94,4	244,6	120,6	594,9	74,9	71,1	55,8	285,8	107,3
N	643,2	104,1	69,7	100,2	242,7	126,4	512,1	63,3	54,1	41,7	246,9	106,1
D	717,4	148,8	88,7	114,6	251,8	113,5	517,2	70,1	49,6	33,2	270,2	94,1
1970 J	702,9	125,9	61,1	115,0	258,8	142,2	468,0	61,0	49,0	36,4	214,8	105,9
F	632,3	133,7	68,6	91,6	220,7	117,7	467,5	64,1	67,2	33,1	207,0	96,1
M	726,2	154,0	88,2	100,7	263,4	119,8	544,3	73,4	53,6	40,9	261,9	114,5
A	827,0	205,1	96,9	106,2	293,7	125,1	525,5	80,9	55,0	45,1	233,6	110,9
M	778,6	151,6	72,2	101,4	298,3	155,1	539,9	76,1	51,5	37,2	258,7	116,4
J	791,2	181,9	80,4	115,5	274,4	139,0	540,3	90,8	45,3	37,5	253,3	113,5
J		158,8		114,6	280,4	126,2		87,0		35,9	279,6	127,0
<b>LÄNDER DER KLASSE 2</b>						<b>PAYS DE LA CLASSE 2</b>						
1958	6 823,9	2 601,6	607,8	900,5	1 765,6	948,4	6 124,5	2 458,4	558,9	569,3	1 860,8	677,1
1959	6 669,4	2 222,6	645,1	877,7	1 947,8	976,2	5 925,6	2 346,2	481,0	595,9	1 893,7	608,8
1960	7 484,8	2 423,9	752,9	902,7	2 261,6	1 143,6	6 738,3	2 720,5	496,2	649,3	2 134,4	737,9
1961	7 575,3	2 423,8	731,5	946,1	2 325,8	1 148,2	6 764,7	2 571,5	459,7	663,1	2 261,6	808,9
1962	8 168,4	2 600,2	719,4	935,9	2 560,8	1 352,1	6 196,7	2 206,9	461,1	644,1	2 056,9	827,7
1963	8 822,2	2 723,0	797,7	1 013,3	2 644,3	1 643,9	6 354,9	2 318,2	425,1	605,0	2 099,2	907,4
1964	9 842,7	2 959,9	927,0	1 181,2	3 010,3	1 764,2	6 891,7	2 433,4	515,1	668,8	2 283,0	991,4
1965	10 528,8	3 020,8	964,0	1 195,2	3 362,3	1 986,5	7 509,9	2 488,4	574,2	718,5	2 566,6	1 162,1
1966	11 326,1	3 205,3	1 093,9	1 212,8	3 530,5	2 283,7	7 957,1	2 518,1	591,7	785,1	2 795,1	1 267,1
1967	11 592,5	3 213,6	1 118,3	1 357,8	3 424,9	2 477,9	8 298,9	2 638,4	579,4	799,7	2 899,7	1 381,7
1968	12 513,8	3 245,7	1 380,1	1 457,2	3 895,0	2 535,7	9 312,5	2 955,8	663,9	851,6	3 201,6	1 639,5
1969	14 222,3	3 633,9	1 541,1	1 695,0	4 344,8	3 007,5	10 217,5	3 146,6	754,7	965,9	3 577,6	1 772,7
1968 II	3 057,8	734,7	346,7	347,5	972,0	656,9	2 109,1	605,8	165,1	200,3	726,3	411,7
1968 III	3 054,8	771,3	328,2	365,0	951,5	638,7	2 325,0	741,3	154,1	212,1	814,6	402,9
1968 IV	3 294,9	883,1	358,3	356,5	999,1	697,9	2 588,8	842,3	181,1	223,5	885,0	456,4
1969 I	3 515,6	935,3	377,7	392,6	1 080,5	729,5	2 451,0	801,4	182,2	233,7	818,0	415,7
1969 II	3 622,7	1 006,4	394,2	422,0	1 060,1	740,0	2 522,9	817,7	175,2	227,8	843,3	459,0
1969 III	3 386,4	755,7	385,1	420,8	1 064,2	760,5	2 490,1	690,7	180,7	251,8	909,4	457,6
1969 IV	3 690,0	928,6	384,3	459,6	1 140,0	777,5	2 745,9	827,7	217,7	252,6	1 007,4	440,5
1970 I	3 854,1	1 014,6	400,3	494,3	1 175,0	769,8	2 654,9	858,1	209,8	228,4	921,7	436,8
1970 II	4 147,9	1 044,0	419,6	572,3	1 258,2	853,8	2 911,5	903,1	238,6	226,8	990,5	512,4
1969 J	1 132,9	257,8	134,2	130,2	345,3	265,4	952,3	305,4	64,7	79,4	322,1	180,8
A	1 051,8	225,7	117,6	134,2	353,2	221,1	736,7	188,1	54,4	77,0	288,6	128,6
S	1 211,9	283,1	133,1	156,2	365,6	273,9	808,8	206,7	60,2	95,5	298,7	147,6
O	1 265,3	313,7	148,5	149,5	410,8	242,9	940,9	266,6	68,6	94,3	353,8	157,7
N	1 185,5	282,2	116,8	153,1	366,1	267,2	863,7	241,4	78,6	85,1	301,8	156,8
D	1 235,5	328,7	119,7	157,7	363,2	267,2	938,4	314,7	70,1	73,8	351,6	128,2
1970 J	1 326,6	353,1	115,3	171,6	390,4	296,3	874,3	274,0	72,2	85,7	295,7	146,7
F	1 246,5	334,2	153,7	160,1	359,4	239,1	849,1	280,9	60,3	69,3	308,3	130,3
M	1 282,2	328,3	131,1	162,6	425,3	234,9	932,3	303,8	77,6	73,4	317,7	159,9
A	1 391,5	360,6	156,7	175,8	425,8	272,5	962,4	314,9	73,6	87,4	325,0	161,5
M	1 370,3	326,2	137,2	199,6	405,4	302,0	883,3	240,2	74,0	90,3	302,4	176,3
J	1 379,5	355,3	121,0	196,9	427,0	279,4	1 047,5	346,8	73,9	89,0	363,1	174,6
J		305,6		160,8	388,9	270,2		319,3		94,2	374,7	162,0

a) Neuer Umrechnungskurs : März 1961 für die Niederlande und Deutschland (BR); August 1969 für Frankreich; Oktober 1969 für Deutschland (BR).

TAB. 6

ÉVOLUTION DU COMMERCE DE LA CEE  
avec les principales zones  
(valeurs courantes)

MIO \$

Zeitraum Période	Import						Export					
	EWG-CEE	France <sup>a)</sup>	Belg.-Lux.	Nederland <sup>a)</sup>	Deutschland (BR) <sup>a)</sup>	Italia	EWG-CEE	France <sup>a)</sup>	Belg.-Lux.	Nederland <sup>a)</sup>	Deutschland (BR) <sup>a)</sup>	Italia
<b>EAMA</b>												
1958	913,4	578,8	194,9	38,7	75,4	45,6	713,0	477,0	128,6	30,8	49,4	27,2
1959	853,7	454,6	207,8	42,2	88,4	60,7	584,7	383,8	98,5	27,0	47,2	28,2
1960	949,5	460,3	277,7	40,8	98,3	72,3	602,8	443,8	68,6	22,8	43,3	24,3
1961	940,6	485,5	244,8	41,6	92,5	76,3	671,2	501,4	54,3	28,5	56,1	30,8
1962	929,9	512,5	200,2	37,7	92,7	86,7	665,5	501,1	60,3	25,1	49,3	29,7
1963	989,3	541,6	190,3	46,3	112,7	98,4	726,2	538,5	61,6	26,6	63,4	36,0
1964	1 149,6	609,7	227,2	55,6	158,2	98,9	820,7	583,4	86,2	32,9	78,4	39,9
1965	1 146,4	547,0	233,9	53,5	160,8	151,1	827,5	565,6	93,6	36,4	81,1	50,8
1966	1 319,1	600,2	340,9	54,1	170,6	153,4	846,9	570,0	93,9	39,1	84,7	59,1
1967	1 308,0	609,9	291,9	61,9	179,8	164,5	952,8	627,3	82,4	50,7	92,9	72,6
1968	1 466,4	613,8	374,9	98,5	217,8	161,4	1 019,2	649,2	104,2	66,4	118,8	80,5
1969	1 717,2	667,3	479,7	121,9	248,1	200,2	1 116,9	663,7	124,8	91,5	149,7	87,3
1968 II	355,6	145,9	90,6	23,5	51,0	44,5	212,2	127,5	24,6	14,1	24,1	21,9
1968 III	339,9	152,6	77,8	20,9	53,4	34,2	252,7	161,1	25,7	15,9	30,5	19,5
1968 IV	378,1	154,8	95,9	27,7	56,1	43,6	299,2	193,9	27,7	19,0	37,5	20,9
1969 I	433,9	180,3	107,1	33,5	70,7	42,3	286,2	175,4	30,2	26,4	36,9	17,2
1969 II	446,2	182,3	121,1	31,7	58,9	52,2	287,4	174,2	31,8	21,8	34,5	25,1
1969 III	396,5	140,0	124,2	28,8	51,7	51,8	255,7	145,6	29,5	21,9	35,7	22,9
1969 IV	441,3	165,2	127,5	27,8	66,8	54,0	287,3	168,1	33,3	21,3	42,6	22,0
1970 I	488,3	176,0	142,2	36,2	78,0	56,0	299,5	181,4	37,2	15,7	39,1	26,0
1970 II	513,3	192,7	143,6	38,4	65,9	72,7	319,7	192,4	38,4	15,4	40,2	33,3
1969 J	139,0	46,6	44,5	9,3	17,7	20,8	103,0	62,6	11,1	7,3	13,0	9,0
A	110,7	41,7	27,8	10,1	15,9	15,2	70,6	39,1	9,2	5,1	11,1	6,1
S	145,4	51,5	50,8	9,3	18,0	15,8	82,9	45,1	8,9	9,5	11,7	7,7
O	161,9	53,4	58,3	8,1	21,6	20,5	99,0	55,5	12,1	7,7	14,9	8,8
N	130,8	57,0	28,2	11,0	20,2	14,4	91,1	51,4	12,3	7,8	11,8	7,7
D	148,6	54,4	41,1	9,0	25,0	19,1	98,5	60,7	10,4	5,8	16,0	5,5
1970 J	156,0	57,9	32,4	14,1	29,9	21,7	99,3	58,9	12,6	5,3	13,9	8,6
F	177,0	54,6	72,3	7,5	21,0	21,6	98,1	59,4	11,3	5,7	13,1	8,7
M	155,4	63,5	37,3	14,6	27,1	12,9	102,5	63,1	13,7	4,8	12,2	8,7
A	184,0	70,3	54,1	8,3	24,4	26,4	110,3	67,5	14,1	5,3	13,4	10,1
M	159,1	53,9	47,5	16,0	18,8	22,8	93,8	55,0	11,7	4,4	12,0	10,6
J	165,4	68,4	37,2	13,5	22,7	23,6	114,8	69,7	11,9	5,8	14,8	12,6
J		58,8		11,1	19,8	20,6		71,9		5,2	14,3	8,9
<b>NICHTASSOZIIERTES AFRIKA DER KLASSE 2</b> b)												
1958	1 048,1	415,0	62,0	120,3	305,9	144,8	940,7	361,4	77,8	113,6	241,4	146,4
1959	1 121,3	365,4	73,9	146,2	353,3	182,5	979,5	375,2	66,7	108,6	292,4	136,6
1960	1 158,0	368,5	74,8	142,3	379,2	193,2	1 212,0	448,6	69,6	141,2	388,1	164,5
1961	1 160,0	340,6	89,2	161,7	375,9	192,6	1 150,7	412,9	64,6	141,5	346,6	185,1
1962	1 301,5	361,5	100,9	173,6	412,5	253,0	1 147,5	371,0	86,6	155,8	330,0	204,0
1963	1 609,5	463,7	110,8	194,7	525,0	315,3	1 286,7	426,6	65,6	138,4	392,0	263,9
1964	1 938,5	495,9	149,3	236,5	754,1	302,6	1 323,7	452,6	69,1	136,5	423,2	242,3
1965	2 195,6	563,1	158,3	242,6	919,3	312,2	1 529,7	480,9	91,2	166,8	451,3	339,5
1966	2 428,0	635,0	157,4	261,8	974,4	399,2	1 537,0	470,8	85,3	165,8	463,7	351,2
1967	2 449,6	612,1	199,5	281,5	871,7	484,8	1 599,0	485,5	86,8	157,5	477,6	391,7
1968	2 823,3	586,4	198,1	316,4	1 114,1	608,3	1 661,3	487,7	96,9	156,0	486,2	434,4
1969	3 439,8	743,8	215,9	414,7	1 255,3	810,1	1 798,1	539,6	97,9	195,8	546,0	418,8
1968 II	697,7	144,6	48,4	71,2	265,9	167,5	375,4	98,8	21,7	34,5	111,8	108,7
1968 III	683,6	127,5	53,6	78,7	278,0	145,8	425,7	129,5	22,2	39,7	125,8	108,6
1968 IV	745,6	146,6	49,8	87,4	297,0	164,7	452,4	133,7	25,0	43,6	131,7	118,4
1969 I	856,5	201,6	54,8	89,2	328,5	182,3	432,0	137,3	25,6	48,2	117,3	103,6
1969 II	898,6	211,6	62,5	96,0	321,6	207,0	439,2	136,1	18,9	47,7	122,6	114,0
1969 III	811,0	148,5	51,3	111,5	284,1	215,7	442,9	120,6	25,0	51,5	142,3	103,5
1969 IV	873,1	181,3	47,3	118,0	321,3	205,1	482,4	144,0	28,6	48,3	163,8	97,8
1970 I	875,5	164,0	51,5	128,4	336,9	194,8	346,7	76,4	19,2	38,6	123,4	89,1
1970 II	910,3	142,0	49,8	141,1	342,1	235,3	412,3	71,4	31,9	46,8	151,0	111,3
1969 J	285,5	53,6	18,9	38,5	94,5	80,0	174,3	59,0	9,6	15,8	49,8	40,0
A	252,4	41,9	16,8	35,3	99,0	59,5	131,0	29,5	6,4	15,5	45,5	34,0
S	276,8	55,5	16,4	37,7	90,6	76,7	138,1	33,9	8,6	20,2	47,0	28,4
O	288,0	60,0	16,0	44,2	105,4	62,4	160,7	46,2	9,0	16,8	56,2	32,4
N	290,0	51,2	18,0	38,0	109,4	73,5	155,5	42,3	11,4	17,9	49,7	34,3
D	295,5	70,1	13,7	36,1	106,4	69,2	166,2	55,2	7,7	14,3	57,9	31,1
1970 J	314,0	68,4	17,2	43,9	111,7	72,8	119,5	28,1	6,8	15,3	38,7	30,6
F	277,6	47,0	15,4	45,0	107,3	63,0	108,0	26,2	5,9	10,0	41,6	24,3
M	284,9	49,5	19,0	39,6	117,9	58,9	119,2	22,1	6,5	13,3	43,1	34,2
A	295,5	39,3	22,0	43,5	119,2	71,4	131,9	26,8	8,2	14,6	47,6	34,7
M	308,6	48,1	13,6	49,3	112,1	85,6	129,9	17,7	9,0	16,9	45,1	41,1
J	306,7	53,8	15,4	48,3	110,8	78,4	143,8	26,8	8,0	15,2	58,3	35,5
J		44,1		38,3	102,4	69,7		27,2		14,8	58,9	36,8

a) Nouveau taux de change : mars 1961 pour les Pays-Bas et l'Allemagne (RF); août 1969 pour la France; octobre 1969 pour l'Allemagne (RF).

b) Excl. Maroc et Tunisie à partir du 1.1.70.

Ohne Marokko und Tunesien vom 1.1.70 an.

**ENTWICKLUNG DES EWG-HANDELS**  
mit den wichtigsten Gebieten  
(tatsächliche Werte)

**TAB. 6**

**MIO \$**

Zeitraum Période	import						export					
	EWG-CEE	France a)	Belg.-Lux.	Niederland a)	Deutsch- land (BR) a)	Italia	EWG-CEE	France a)	Belg.-Lux.	Niederland a)	Deutsch- land (BR) a)	Italia
<b>MITTEL- UND SÜDAMERIKA</b>												
1958	1 647,0	216,7	152,2	272,9	788,8	216,5	1 604,2	223,0	179,9	204,5	722,3	274,6
1959	1 691,0	222,7	151,8	268,1	818,3	230,0	1 611,6	248,1	165,2	205,8	737,1	255,5
1960	1 873,4	259,2	177,1	258,0	885,9	293,3	1 693,3	281,2	154,0	198,4	785,4	274,3
1961	1 894,9	254,3	172,0	281,3	909,6	277,7	1 860,1	299,0	143,7	210,5	898,2	308,5
1962	2 222,9	308,8	202,9	286,0	1 073,2	352,0	1 783,5	302,5	138,1	205,9	820,8	316,1
1963	2 267,8	332,5	213,4	286,9	949,9	485,0	1 566,5	275,8	108,0	158,0	708,5	316,3
1964	2 465,0	381,7	220,3	290,9	1 025,5	546,6	1 676,4	278,6	142,5	172,7	755,4	327,2
1965	2 615,5	383,1	224,6	290,7	1 166,3	550,8	1 706,6	266,4	146,5	159,7	811,5	322,5
1966	2 731,3	392,4	247,7	276,0	1 145,8	669,5	1 905,9	317,1	145,3	182,7	938,8	322,0
1967	2 808,1	399,2	293,7	346,5	1 088,8	680,0	2 053,6	334,4	154,2	190,0	997,1	377,9
1968	2 679,8	358,5	306,6	314,8	1 095,3	604,6	2 326,5	413,8	163,0	201,6	1 093,7	454,4
1969	3 165,8	470,0	301,8	352,0	1 297,5	744,5	2 577,2	447,9	173,8	236,0	1 187,0	532,6
1968 II	681,3	85,0	81,3	77,5	282,2	155,2	540,3	84,1	45,0	47,5	251,1	112,7
1968 III	667,0	85,9	71,9	71,5	265,8	171,9	586,5	102,3	37,7	55,4	278,3	112,7
1968 IV	682,7	93,1	71,1	75,1	278,0	165,4	652,0	120,1	42,1	52,3	308,1	129,3
1969 I	741,2	112,2	69,5	87,7	298,8	173,0	600,3	115,5	43,2	52,0	277,3	112,3
1969 II	804,9	129,7	74,6	98,6	315,3	186,7	632,2	117,1	41,5	58,8	285,7	129,2
1969 III	810,9	108,6	80,8	79,7	346,3	196,3	652,5	97,1	43,5	65,5	303,9	142,5
1969 IV	807,7	118,6	77,6	85,9	337,0	188,5	691,4	117,0	46,0	59,7	320,1	148,7
1970 I	793,3	123,0	77,4	95,9	317,6	179,4	643,4	110,7	48,3	54,9	301,0	128,4
1970 II	988,7	146,0	103,4	114,8	417,1	207,4	738,9	144,7	46,5	73,9	323,9	149,8
1969 J	260,5	38,6	26,7	25,4	107,5	62,3	246,6	41,6	13,1	18,9	110,9	62,0
A	258,2	33,2	29,5	23,1	114,3	58,2	195,9	28,0	13,9	22,4	95,8	35,8
S	292,1	36,9	24,0	31,2	124,5	75,6	211,7	28,7	16,0	24,1	97,2	45,6
O	284,2	38,1	27,2	28,5	125,5	64,9	249,5	35,5	17,2	23,6	116,1	57,0
N	268,3	36,9	27,8	28,4	109,5	65,6	209,1	31,6	14,8	19,1	90,5	53,1
D	254,9	43,0	22,4	29,1	102,5	57,9	229,6	46,8	13,3	17,0	113,5	38,9
1970 J	268,2	39,4	25,5	31,2	97,6	74,5	210,5	32,0	18,3	21,0	97,4	41,9
F	249,0	46,9	25,3	27,5	96,3	53,0	209,0	35,5	11,7	16,5	104,0	41,3
M	275,8	36,8	26,1	37,2	123,7	52,0	223,7	43,2	18,2	17,5	99,6	45,3
A	300,5	43,4	35,4	35,9	129,2	56,6	239,5	46,3	15,0	21,5	103,3	53,4
M	321,7	46,4	30,3	33,1	135,8	76,0	225,5	34,2	15,0	24,1	101,2	51,0
J	366,0	56,1	37,2	45,8	152,0	74,8	273,0	64,1	15,9	28,2	119,4	45,4
1970 J		44,5		36,5	122,3	65,3		46,2		21,0	122,3	48,3
<b>WESTASIEN</b>												
1958	1 802,8	606,9	161,6	311,2	294,2	429,0	693,1	110,1	77,5	74,7	329,0	101,8
1959	1 746,1	552,9	157,6	264,9	368,9	401,9	709,4	124,3	67,9	95,6	322,4	99,2
1960	1 828,5	460,4	160,3	305,8	461,2	440,8	815,6	140,1	92,4	108,5	345,8	128,8
1961	1 851,4	422,1	147,8	325,9	501,5	454,0	811,5	149,1	80,6	98,5	357,8	125,4
1962	1 926,3	435,4	140,3	319,9	547,0	483,7	764,9	139,1	87,8	95,4	308,0	134,7
1963	2 131,4	481,3	199,4	341,5	550,3	558,8	822,7	165,0	89,7	93,3	333,6	140,3
1964	2 306,5	527,0	219,2	371,3	548,2	640,8	966,4	211,5	108,4	113,9	352,7	179,9
1965	2 528,0	603,2	231,0	364,7	539,0	790,2	1 090,0	201,8	107,9	118,6	443,8	218,0
1966	2 637,4	608,3	216,8	388,7	573,7	850,0	1 258,8	228,1	114,3	129,0	524,4	262,9
1967	2 912,6	694,4	193,6	423,5	665,2	935,9	1 298,6	260,0	101,3	138,0	537,7	261,7
1968	3 325,7	767,9	345,9	500,7	776,1	935,1	1 617,9	359,0	130,9	150,2	655,0	322,8
1969	3 351,4	726,8	357,5	570,5	708,9	987,7	1 718,0	319,5	151,2	158,1	724,7	364,5
1968 II	812,7	158,4	86,5	127,7	203,8	236,3	368,6	80,2	33,1	36,4	142,6	76,3
1968 III	814,2	175,7	86,6	142,6	184,9	224,8	390,6	87,1	29,9	36,3	158,0	79,3
1968 IV	877,6	217,3	98,8	111,5	185,5	264,4	455,0	101,4	36,9	37,8	184,7	94,2
1969 I	846,2	184,7	93,0	113,1	181,1	274,4	415,2	83,5	35,3	43,1	162,5	90,7
1969 II	832,5	205,2	86,6	141,3	169,9	229,5	429,4	77,2	37,8	35,1	181,6	97,7
1969 III	772,6	143,4	87,7	147,8	169,8	223,8	413,7	68,9	36,8	37,6	177,9	92,6
1969 IV	898,1	191,4	90,2	168,3	188,2	259,9	458,5	88,5	41,5	42,4	202,7	83,5
1970 I	869,4	199,9	81,4	165,0	178,9	244,3	445,4	88,3	39,2	43,0	190,4	84,6
1970 II	907,3	192,6	78,1	203,8	192,8	240,0	455,9	90,6	56,9	37,5	185,0	86,0
1969 J	250,2	45,4	32,0	39,9	57,1	75,7	156,6	30,9	15,5	12,8	64,2	33,2
A	252,1	43,8	29,3	49,6	58,0	71,5	123,6	18,1	9,1	11,3	56,6	28,5
S	274,1	58,2	26,4	58,3	54,7	76,6	134,1	20,9	12,1	13,6	57,0	30,5
O	290,1	65,1	32,2	48,0	70,2	74,6	157,4	29,5	13,9	16,2	71,1	26,7
N	290,0	55,8	29,6	58,6	57,2	88,8	147,0	26,4	15,0	13,8	58,8	33,0
D	315,3	68,3	28,3	61,8	60,4	96,4	155,3	32,3	12,1	12,4	72,9	25,6
1970 J	303,0	68,1	23,7	60,0	58,4	92,7	146,0	28,1	12,5	15,7	60,7	29,0
F	280,2	73,2	24,6	56,5	54,3	71,7	144,7	31,6	11,4	12,9	64,0	24,9
M	286,5	58,9	33,1	48,5	66,1	79,8	154,9	28,7	15,4	14,4	65,8	30,7
A	318,4	79,2	29,0	63,1	65,3	81,7	153,3	32,8	14,3	13,3	64,7	28,3
M	319,2	56,4	31,7	77,5	67,7	85,8	139,3	22,3	16,9	12,7	57,1	30,3
J	268,4	56,2	16,6	63,3	59,8	72,5	156,4	35,4	18,8	11,5	63,2	27,4
1970 J		47,3		52,7	69,8	83,6		30,8		12,4	66,8	29,3
<b>ASIE OCCIDENTALE</b>												
1958	1 802,8	606,9	161,6	311,2	294,2	429,0	693,1	110,1	77,5	74,7	329,0	101,8
1959	1 746,1	552,9	157,6	264,9	368,9	401,9	709,4	124,3	67,9	95,6	322,4	99,2
1960	1 828,5	460,4	160,3	305,8	461,2	440,8	815,6	140,1	92,4	108,5	345,8	128,8
1961	1 851,4	422,1	147,8	325,9	501,5	454,0	811,5	149,1	80,6	98,5	357,8	125,4
1962	1 926,3	435,4	140,3	319,9	547,0	483,7	764,9	139,1	87,8	95,4	308,0	134,7
1963	2 131,4	481,3	199,4	341,5	550,3	558,8	822,7	165,0	89,7	93,3	333,6	140,3
1964	2 306,5	527,0	219,2	371,3	548,2	640,8	966,4	211,5	108,4	113,9	352,7	179,9
1965	2 528,0	603,2	231,0	364,7	539,0	790,2	1 090,0	201,8	107,9	118,6	443,8	218,0
1966	2 637,4	608,3	216,8	388,7	573,7	850,0	1 258,8	228,1	114,3	129,0	524,4	262,9
1967	2 912,6	694,4	193,6	423,5	665,2	935,9	1 298,6	260,0	101,3	138,0	537,7	261,7
1968	3 325,7	767,9	345,9	500,7	776,1	935,1	1 617,9	359,0	130,9	150,2	655,0	322,8
1969	3 351,4	726,8	357,5	570,5	708,9	987,7	1 718,0	319,5	151,2	158,1	724,7	364,5
1968 II	812,7	158,4	86,5	127,7	203,8	236,3	368,6	80,2	33,1	36,4	142,6	76,3
1968 III	814,2	175,7	86,6	142,6	184,9	224,8	390,6	87,1	29,9	36,3	158,0	79,3
1968 IV	877,6	217,3	98,8	111,5	185,5	264,4	455,0	101,4	36,9	37,8	184,7	94,2
1969 I	846,2	184,7	93,0	113,1	181,1	274,4	415,2	83,5	35,3	43,1	162,5	90,7
1969 II	832,5	205,2	86,6	141,3	169,9	229,5	429,4	77,2	37,8	35,1	181,6	97,7
1969 III	772,6	143,4	87,7	147,8	169,8	223,8	413,7	68,9	36,8	37,6	177,9	92,6
1969 IV	898,1	191,4	90,2	168,3	188,2	259,9	458,5	88,5	41,5	42,4	202,7	83,5
1970 I	869,4	199,9	81,4	165,0	178,9	244,3	445,4	88,3	39,2	43,0	190,4	84,6
1970 II	907,3	192,6	78,1	203,8	192,8	240,0	455,9	90,6	56,9	37,5	185,0	86,0
1969 J	250,2	45,4	32,0	39,9	57,1</							

TAB. 6

ÉVOLUTION DU COMMERCE DE LA CEE  
avec les principales zones  
(valeurs courantes)

MIO \$

Zeitraum Période	import						export					
	EWG-CEE	France a)	Belg.-Lux.	Nederland a)	Deutsch- land (BR) a)	Italia	EWG-CEE	France a)	Belg.-Lux.	Nederland a)	Deutsch- land (BR) a)	Italia
	<b>ANDERE LÄNDER DER KLASSE 2 (FERNER OSTEN)</b>						<b>AUTRES PAYS DE LA CLASSE 2 (EXTRÊME ORIENT)</b>					
1958	779,4	175,3	55,2	153,3	291,7	103,8	1 026,8	185,5	91,0	127,6	507,9	114,7
1959	759,2	149,2	51,8	153,0	308,8	96,4	926,4	152,4	78,1	138,5	481,0	76,4
1960	963,1	203,1	60,7	153,5	408,7	137,0	1 138,0	186,6	105,7	157,6	553,4	134,6
1961	898,6	167,0	71,8	132,0	390,8	137,0	1 180,9	175,6	109,7	166,3	582,4	146,9
1962	867,6	166,1	72,1	112,5	370,1	146,8	1 068,1	171,2	82,3	147,0	536,5	131,0
1963	911,2	170,7	74,1	116,6	397,2	152,7	1 132,5	177,0	93,4	154,2	575,8	132,2
1964	1 073,6	185,5	98,9	203,0	433,2	153,0	1 272,4	186,2	100,8	172,1	638,3	175,0
1965	1 143,1	183,6	104,8	212,5	493,0	149,3	1 450,2	196,6	121,2	195,2	739,7	197,4
1966	1 246,3	216,2	120,2	206,3	542,2	161,3	1 548,5	222,8	142,6	199,4	743,6	240,1
1967	1 142,8	183,7	123,7	214,2	463,5	157,6	1 558,6	224,8	139,8	206,0	745,2	242,8
1968	1 186,5	180,6	131,2	194,9	518,6	161,2	1 642,4	247,7	145,5	196,4	771,7	281,1
1969	1 458,7	247,5	155,4	208,0	637,9	209,8	1 829,3	336,2	168,6	207,0	848,7	268,9
1968 II	261,8	35,3	31,9	39,7	118,0	37,0	395,7	48,9	35,9	53,0	180,3	77,7
1968 III	294,3	44,2	29,7	45,0	131,6	43,7	416,0	64,8	32,7	49,2	203,7	65,6
1968 IV	326,6	57,2	36,1	46,1	144,9	42,3	415,0	64,5	41,1	43,8	195,7	69,9
1969 I	374,0	60,9	45,7	61,4	159,8	46,2	426,9	76,7	38,7	44,9	196,9	69,6
1969 II	343,9	59,6	40,2	48,1	144,8	51,2	424,3	84,5	35,8	45,6	190,4	68,0
1969 III	358,9	59,7	33,5	46,0	160,7	58,9	470,2	85,4	37,5	58,4	219,8	69,1
1969 IV	380,9	66,4	36,0	52,5	172,6	53,5	507,6	88,6	56,9	58,1	241,9	62,1
1970 I	399,3	64,4	34,3	57,9	187,0	55,7	459,3	75,6	48,0	49,3	218,1	68,3
1970 II	386,3	59,8	33,7	60,2	170,9	61,6	473,0	63,8	45,3	60,6	229,3	73,9
1969 J	116,2	22,6	9,9	13,7	49,9	20,1	167,1	37,9	12,4	17,9	73,5	25,3
A	106,0	14,5	12,2	14,5	50,6	14,2	142,9	24,9	13,1	18,3	69,0	17,6
S	136,4	22,6	11,4	17,8	60,2	24,3	160,6	23,2	11,6	22,2	77,3	26,2
O	133,7	20,2	12,3	18,5	66,4	16,3	170,2	27,2	13,4	22,0	83,5	24,1
N	120,3	22,6	12,0	15,2	54,8	15,7	162,9	24,7	20,3	19,6	79,5	18,7
D	127,1	23,1	12,3	18,7	51,5	21,5	173,2	36,1	22,9	16,3	78,6	19,3
1970 J	135,4	22,4	12,2	18,9	62,5	19,3	151,0	23,6	16,0	18,9	70,4	22,1
F	126,9	20,0	10,5	19,4	59,2	17,8	143,5	26,6	13,1	16,9	68,7	18,3
M	136,9	22,0	11,4	19,6	65,2	18,6	165,0	25,7	18,9	13,5	79,0	27,9
A	137,4	20,9	12,3	18,7	64,4	21,1	154,6	21,6	16,0	21,1	75,4	20,4
M	119,1	18,9	10,8	19,7	47,8	21,9	149,9	17,7	15,4	20,4	69,7	26,7
J	129,9	19,9	10,7	21,8	58,7	18,6	166,9	24,5	12,4	19,1	84,1	26,8
J		16,4		18,1	54,0	20,6		21,8		14,4	88,5	20,5
	<b>OSTEUROPA b)</b>						<b>EUROPE ORIENTALE b)</b>					
1958	677,7	173,9	56,9	77,5	266,6	102,9	625,7	145,6	62,3	51,7	277,3	88,8
1959	823,3	160,4	74,4	110,4	323,2	154,8	710,7	158,4	60,1	58,4	314,2	119,5
1960	975,0	154,6	77,5	97,4	380,5	265,0	991,9	220,6	96,5	62,6	440,3	171,8
1961	1 077,3	166,5	87,2	104,2	412,5	307,0	1 098,5	234,9	93,2	78,0	476,4	215,9
1962	1 201,8	197,4	101,7	99,1	472,2	331,4	1 170,5	267,1	86,7	76,4	504,2	236,1
1963	1 362,8	250,9	113,7	120,4	453,2	424,5	1 079,7	226,0	73,5	71,9	438,6	269,7
1964	1 359,5	259,1	117,4	125,3	486,7	371,1	1 212,6	234,8	77,2	73,9	551,2	275,5
1965	1 572,9	272,3	120,6	150,8	589,2	440,0	1 416,0	300,9	93,5	104,4	587,7	329,5
1966	1 800,4	347,9	136,3	150,5	650,4	515,3	1 676,2	387,1	119,8	116,5	695,8	357,0
1967	2 011,5	360,7	136,3	158,7	666,3	689,5	2 101,7	438,1	155,7	179,6	883,2	445,1
1968	2 122,0	373,4	152,1	175,4	762,8	658,3	2 373,2	557,2	145,8	179,0	945,1	546,2
1969	2 451,3	449,7	154,9	215,3	925,5	705,8	2 698,2	556,4	148,1	211,2	1 115,9	666,6
1968 II	487,2	76,2	35,9	37,8	163,6	173,7	521,9	90,5	39,8	46,1	205,6	138,9
1968 III	517,3	90,7	33,0	42,7	192,1	158,7	589,4	153,6	32,7	39,2	232,9	131,0
1968 IV	608,1	112,9	45,3	47,5	228,3	174,2	676,4	151,9	35,3	54,9	278,8	155,5
1969 I	548,6	117,3	33,6	47,2	191,5	159,0	596,9	124,2	37,0	46,7	243,4	145,6
1969 II	572,6	108,2	35,3	49,6	198,5	181,1	687,8	140,3	40,6	60,6	256,6	189,7
1969 III	612,6	101,8	41,1	56,6	234,8	178,3	655,8	126,6	31,7	52,4	281,6	163,4
1969 IV	716,4	120,9	45,0	61,9	301,1	187,5	755,3	162,2	39,6	51,4	334,3	167,8
1970 I	637,7	101,8	38,3	45,1	255,0	197,5	734,5	152,3	46,0	51,5	315,3	169,4
1970 II	665,8	111,6	43,3	51,6	240,3	219,0	782,1	173,0	43,3	51,4	317,5	196,9
1969 J	213,3	41,1	12,4	17,2	83,3	59,3	245,5	56,8	9,9	18,1	99,0	61,8
A	180,9	28,4	13,7	20,3	69,3	49,2	185,1	29,8	7,5	16,0	88,6	43,2
S	218,8	32,9	14,9	19,1	82,2	69,7	225,7	41,1	13,4	18,4	94,0	58,7
O	234,6	40,4	14,2	21,3	100,4	58,3	233,3	46,2	11,7	19,9	109,4	46,1
N	235,2	34,3	14,9	18,8	95,9	71,3	234,5	46,6	15,9	15,8	92,9	63,2
D	241,4	42,0	15,3	21,8	104,4	57,9	286,8	68,5	12,1	15,6	132,3	58,3
1970 J	238,6	39,4	13,1	18,6	95,3	72,3	224,8	40,5	15,1	15,2	98,1	55,9
F	199,0	32,4	12,2	13,7	82,1	58,6	234,0	50,0	14,9	16,3	98,5	54,3
M	200,5	30,1	13,4	12,9	77,6	66,6	275,8	61,8	16,0	20,0	118,7	59,3
A	227,1	40,4	14,5	15,3	83,5	73,5	260,4	55,3	14,9	16,0	110,9	63,3
M	200,6	31,9	14,0	16,3	70,2	68,2	255,4	51,3	12,5	17,8	102,6	71,1
J	237,5	38,9	14,7	20,0	86,6	77,3	264,1	65,5	15,0	17,1	104,0	62,5
J		34,7		17,8	95,1	72,7		53,1		16,9	126,0	61,5

a) Nouveau taux de change : mars 1961 pour les Pays-Bas et l'Allemagne (RF); août 1969 pour la France; octobre 1969 pour l'Allemagne (RF).

b) Voir note 4 du tableau 2.



HANDELSNETZ DER EWG

TAB. 7

Werte : Tausend Dollar

Indices : Vergleichszeitraum des Vorjahres = 100

import

JAN.-JUNI 1970		EWG - CEE (1)		France (2)		Belg. - Lux.		Nederland		Deutschland (BR) (1)(2)		Italia	
Code	Ursprung - Origine	1 000 \$	Indices	1 000 \$	Indices	1 000 \$	Indices	1 000 \$	Indices	1 000 \$	Indices	1 000 \$	Indices
.0	MONDE	43296.454	118	9438.909	109	5560.423	114	6450.412	123	14572.564	124	7274.140	121
.01	INTRA-CEE	20924.719	119	4557.840	105	3293.000	118	3621.611	120	6492.314	123	2959.954	128
.02	EXTRA-CEE	22371.735	118	4881.069	110	2267.429	110	2828.801	126	8080.250	122	4314.186	116
.1	CLASSE 1	12900.885	122	2569.000	116	1356.865	112	1650.956	125	5090.022	127	2234.042	120
.11	AEL	5224.738	114	983.296	108	580.238	99	714.270	125	2179.089	121	767.845	113
.12	AUT.EUR.OCCID.	1410.425	122	281.326	116	102.217	108	124.288	124	575.273	123	327.321	130
.15	AMERIQUE DU NORD	5003.233	130	1052.617	129	530.332	138	706.770	133	1820.809	134	892.705	117
.19	AUT.CLASSE 1	1262.489	122	251.761	102	144.078	99	105.628	128	514.851	131	246.171	150
.2	CLASSE 2	8302.013	112	2058.620	106	819.899	106	1066.586	131	2433.249	114	1623.659	110
.20	.AOM	1871.965	111	967.127	104	310.495	121	99.370	115	289.887	112	205.086	132
.21	.EAMA	1001.628	114	368.648	102	285.725	125	74.644	114	143.884	111	128.727	136
.22	.NORVEGE	75.222	121	70.292	105	29.199	131	37.270	148	22.550	124	3.358	201
.23	.TOM	89.418	131	40.512	127	1.255	159	13.337	120	22.590	109	11.431	201
.24	.ALGERIE	447.115	107	337.873	109	8.261	58	8.943	98	78.590	107	20.215	106
.25	.MAGOC, TUNISIE	258.582	104	149.300	95	14.704	128	8.943	118	44.325	119	41.310	115
.26	AUT.AFRIQUE	1789.803	119	305.944	117	101.218	96	269.536	152	679.012	111	430.093	122
.27	AMERIQUE C. SUD	1781.945	115	268.952	111	180.757	125	210.726	113	734.700	120	386.808	108
.28	ASIE OCCIDENTALE	1776.769	106	582.755	101	159.417	89	368.866	124	371.706	106	484.346	99
.29	AUT.CLASSE 2	785.531	109	124.162	103	68.012	79	118.087	108	357.944	118	117.326	120
.3	CLASSE 3	1448.491	115	251.367	95	89.630	116	111.081	99	545.369	126	451.044	121
.31	EUROPE ORIENTALE	1302.530	116	213.387	92	81.530	119	96.758	100	495.270	127	416.461	122
.32	AUT.CLASSE 3	144.961	104	37.980	95	7.975	96	14.323	96	50.099	117	34.583	105
.9	DIVERS NON CL.	20.349	80	2.087	36	1.032	53	176	26	11.610	104	5.444	92
J01	FRANCE	4312.812	113	3890.423	122	1078.212	110	971.867	120	489.597	112	1906.102	118
J02	BELGIQUE-LUXBG.	3494.199	122	552.875	100	850.245	119	1114.915	117	1114.915	117	945.246	125
J03	PAYS-BAS	6486.746	120	2067.827	111	1256.646	117	1741.486	127	1782.372	131	508.707	132
J04	ALLEMAGNE RF	2740.539	107	858.926	92	214.242	105	275.613	109	1391.758	120	1420.787	128
J05	ITALIE	2002.436	115	436.911	111	330.541	96	373.985	126	578.007	124	282.992	114
O22	ROYAUME-UNI	13.363	164	22.674	70	1.499	30	4.811	100	9.986	213	2.073	134
O24	ISLANDE	71.677	109	22.193	120	15.560	66	9.025	169	18.402	112	6.497	314
O26	IRLANDE (EIRE)	372.222	127	190.050	106	109.158	109	138.420	104	341.317	140	102.875	216
O28	NORVEGE	933.125	111	190.050	106	109.158	109	138.420	104	341.317	140	102.875	216
O30	SUEDE	283.989	115	50.710	113	23.207	105	48.803	128	126.271	111	32.998	125
J32	FINLANDE	358.504	107	41.660	100	20.259	100	40.314	115	205.002	111	51.269	96
O34	DANEMARK	520.753	116	221.400	108	60.310	87	76.313	113	408.171	119	158.559	113
O36	SUISSE	520.898	116	32.555	99	16.527	113	37.340	89	306.070	124	128.965	114
O38	AUT.SWITZER	99.299	114	134.012	114	33.664	124	10.146	120	163.881	151	74.945	158
O40	PORTUGAL	440.767	128	110	500	15	100	34	425	21	33	49	40
O42	ESPAGNE	5.587	115	167	60	523	344	1.261	178	1.748	109	1.888	89
O44	GIBRALTAR	324.701	126	26.473	76	6.300	142	11.452	122	135.976	132	144.500	127
O46	MALTE	153.618	119	21.349	109	13.107	146	10.154	122	75.996	120	34.422	117
O48	YUGOSLAVIE	127.479	123	25.934	104	9.231	135	8.911	84	30.378	122	30.025	123
O50	GRECE	378	123	378	123	378	123	378	123	378	123	378	123
O52	TURQUIE	452.864	118	96.725	99	31.365	142	25.936	89	161.857	111	136.981	118
O54	EUROPE NDA	12.444	96	19.272	119	16.571	104	20.470	79	5.285	107	16.924	109
O56	U.S.R.S.	190.094	119	30.696	97	10.159	103	12.474	128	80.374	140	56.374	109
O58	ZONE MARK EST	175.915	118	18.627	101	10.345	112	16.563	110	92.697	129	37.683	109
O60	POLOGNE	140.554	124	13.223	79	5.452	81	10.354	96	53.222	146	60.303	135
O62	TCHECOSLOVAQUIE	182.764	125	25.180	74	5.918	165	5.918	169	70.988	133	74.857	156
O64	HONGRIE	180.764	125	9.231	14	3.572	149	4.714	215	35.408	140	29.773	106
O66	ROUMANIE	6.088	187	501	391			14	93	724	272	3.849	167
O68	BULGARIE	13.649	89	3.599	65	1.135	97	1.817	157	6.397	95	701	94
O70	ALBANIE	206.022	105	337.653	109	12.429	111	8.743	126	34.946	126	22.636	113
20J	.MAGOC	444.115	107	22.031	78	2.275	830	2.176	98	9.379	99	20.215	116
21C	.TUNISIE	52.599	98	22.031	78	2.275	830	2.176	98	9.379	99	20.215	116
21E	.LYRIE	937.947	123	154.991	134	52.593	107	139.949	217	334.710	99	258.704	130
220	EGYPTE	91.622	105	14.173	106	6.831	150	7.815	88	32.914	114	29.889	95
224	SUDAN	31.864	107	1.157	80	1.557	65	1.848	92	22.940	119	17.103	99
228	.MAURITANIE	3.471	185	1.681	90	4.976	78	6.8	32	8.570	114	6.402	218
232	.MALI	3.284	130	1.681	90	119	NS	68	36	70	241	6.402	218
236	.HAUTE-VOLTA	17.967	108	15.071	99	7	27	4	400	66	174	2.144	225
240	.NIGER	9.386	97	7.270	131	522	28	408	289	727	285	2.160	197
244	.TCHAD	59.714	94	49.148	92	1.119	178	3.152	153	3.226	80	3.068	101
248	.SENEGAL	3.855	61	1.074	47	80	4	80	4	2.100	161	601	144
252	GAMBIE	1.859	96	54	84	31	194	753	72	922	134	99	73
256	GUINEE PORTUGAISE	4.400	111	849	142	71	42	93	83	2.668	85	719	274
260	GUINEE	12.444	96	10.459	135	11.685	65	5.897	103	5.285	89	15.361	131
264	SIERRA LEONE	94.538	116	101.294	102	5.620	87	7.220	102	49.812	134	38.352	133
268	LIBERIA	46.331	98	1.283	28	4.057	101	12.267	103	26.385	103	8.387	101
272	.COTE-D'IVOIRE	31.829	130	10.985	94	2.578	68	6.977	82	9.784	103	1.405	144
276	GHANA	14.247	143	8.622	122	5.9	8	7.077	103	3.853	356	874	40
284	.TOGO	188.480	122	39.499	97	8.836	67	57.439	142	65.046	171	17.660	80
288	.DAHOMY	96.869	137	38.220	92	2.393	83	31.021	127	22.043	114	3.192	126
302	.CAMEROUN	11.598	111	8.659	135	1.814	NS	1	100	389	221	735	70
306	.REP.CENTRAFRIC.	51.173	97	41.176	96	771	84	1.163	91	969	NS	959	117
310	GUINEE EQUATOR.	22.037	88	4.810	57	1.199	73	2.042	79	8.243	80	5.943	245
314	.GABON	398.311	133	41.178	140	262.114	131	14.659	126	27.347	132	53.013	143
318	.CONGO BRAZZA	2.074	99	1.70	88	1.535	140	20	222	262	37	87	102
322	.CONGO, REP.DEM.	6.254	124	3.357	139	4.42	40	4	133	18.694	218	924	347
324	.RWANDA	17.771	103	2.790	86	2.282	97	19.97	106	18.905	119		

TAB. 7

## RÉSEAU DU COMMERCE DE LA CEE

## import

Valeurs : millier de dollars

Indices : même période de l'année précédente - 100

JAN.-JUNI 1970		EWG - CEE (1)		France (2)		Belg. - Lux.		Nederland		Deutschland (BR) (1)(2)		Italia	
Code	Origine - Origine	1 000 \$	Indices	1 000 \$	Indices	1 000 \$	Indices	1 000 \$	Indices	1 000 \$	Indices	1 000 \$	Indices
400	ETATS-UNIS	4459.572	129	952.837	129	468.218	137	630.369	129	1609.310	133	798.838	116
404	CANADA	549.061	144	99.780	130	62.114	146	76.401	178	211.499	145	93.867	137
408	ST-PIERRE ET MIQUELON	67.150	68	8.960	55	3.332	109	5.453	84	26.148	62	74.6	62
412	MEXIQUE	25.703	87	1.099	73	1.214	111	1.894	98	17.158	104	23.257	77
416	GUATEMALA	12.545	98	1.390	129	36	212	8.728	103	1.225	67	5.338	56
420	HONDURAS BRIT	20.103	37	691	195	608	65	822	66	13.544	51	1.166	83
424	HONDURAS	35.846	137	296	87	254	50	1.934	125	30.967	107	4.438	56
428	SALVADOR	14.901	85	446	77	1.307	99	2.049	125	9.767	86	1.378	105
432	NICARAGUA	26.511	180	1.313	141	2.117	172	2.778	122	14.665	205	5.638	181
436	COSTA RICA	16.780	221	22	54	902	374	466	145	13.117	239	2.273	151
440	PANAMA	6.378	NS	195	286	129	NS	31	200	325	947	200	NS
444	CANAL PANAMA	23.273	135	7.820	114	2.115	162	4.946	174	1.913	153	6.701	107
448	CUBA	7.057	113	2.534	100	2.138	152	272	96	339	90	8.8	46
452	HAÏTI	7.535	249	782	138	2.962	290	1.447	554	958	182	1.386	213
456	REP. DOMINICAINE	24.487	198	23.930	107	32	46	212	71	312	NS	1	33
458	GUAYANE FR.	23.050	78	24.174	80	60	107	16	700	1.163	47	648	42
462	MARTINIQUE	6.232	108	1.012	75	176	54	538	133	1.299	141	8	8
464	JAMAÏQUE	4.894	185	3.254	173	57	20	30	91	1.551	439	2	2
466	INDES OCCIDENT.	6.311	127	541	206	136	19	1.097	254	2.703	143	1.834	108
472	TRINIDAD, TOBAGO	2.127	60	151	256	32	54	50	20	1.069	64	36	51
474	ARUBA	11.238	147	449	171	821	162	5.909	117	3.924	156	747	83
478	URUGUAY	80.789	147	4.081	73	6.128	87	16.827	108	52.024	130	2.027	73
480	COLOMBIE	133.966	119	20.554	105	24.382	143	13.527	103	48.684	141	26.819	96
484	VENEZUELA	3.905	83	1.110	60	471	60	387	201	1.499	77	462	109
488	GUYANA (ANC. BR.)	29.629	133	1.397	66	171	121	7.369	131	12.518	125	8.074	188
492	SURINAM	27.945	37	1.975	130	1.764	118	97	617	17.914	95	5.318	93
496	GUYANE FR.	157.146	110	17.717	85	20.093	100	22.368	105	78.626	116	18.342	147
500	EQUATEUR	388.625	120	80.744	129	37.075	124	43.513	108	146.537	121	80.756	116
504	PEROU	293.850	169	50.049	117	15.515	473	14.148	189	149.447	159	54.691	183
508	BRESIL	13.888	118	1.012	75	6.258	166	5.705	233	5.505	100	196	187
512	CHILI	9.453	129	3.238	160	9.92	183	1.645	87	3.105	100	794	269
516	BOLIVIE	34.809	112	5.042	94	2.252	71	3.220	89	11.133	121	12.162	148
520	PARAGUAY	376.994	108	53.745	119	47.198	113	61.936	115	84.590	118	129.525	95
524	URUGUAY	19.810	121	1.464	81	281	64	1.212	82	13.941	143	2.912	102
528	ARGENTINE	31.378	90	1.788	146	2.798	94	18.957	86	4.110	103	2.725	102
600	CYPRUS	47.952	146	3.746	97	1.763	893	27.741	158	3.022	151	11.683	128
604	LIBAN	314.359	93	107.423	80	9.609	53	5.381	80	29.324	151	162.622	103
608	SYRIE	298.648	112	45.749	94	37.795	63	68.524	194	110.138	122	36.442	114
612	IRAK	6.848	96	956	94	1.7	4	4.306	99	2.882	97	281	126
616	IRAN	116.947	98	21.030	99	18.703	72	12.411	119	55.187	101	9.606	142
620	AFGHANISTAN	185	82	28	90	5	6	5	6	123	769	29	31
624	ISRAEL	371.311	100	72.063	162	22.723	53	84.492	139	75.273	79	116.760	110
628	JORDANIE	364.185	106	75.022	121	39.711	193	111.141	141	25.778	133	112.533	69
632	ARABIE SAOUDITE	4.848	69	26	NS	146	18	4.306	99	2.496	30	24	44
636	KOWEÏT	54.889	115	15.470	110	10.766	306	10.306	146	2.496	82	15.192	79
640	BAHREÏN	144.477	120	47.040	82	12.499	436	22.749	256	50.778	100	11.411	NS
644	KATAR	1.047	207	78	32	642	NS	14	140	161	947	152	64
648	MASC. OMAN, TR. OMAN	6.733	245	1.508	NS	2.130	215	1.226	NS	614	197	1.255	95
652	YEMEN DU SUD	62.748	102	1.723	82	11.482	107	5.399	97	21.895	107	12.262	137
656	YEMEN DU NORD	102.321	101	23.020	100	17.147	69	9.739	103	37.881	132	14.604	109
660	PAKISTAN	16.954	102	3.271	93	6.38	114	2.435	89	6.601	112	4.009	92
664	UNION INDIENNE	2.200	95	266	74	1.445	119	7	140	445	82	37	20
668	CEYLON, MALDIVES	5.853	58	721	55	489	27	722	80	3.218	70	703	46
672	NEPAL	68.938	123	7.498	123	5.236	167	22.015	134	24.562	117	9.627	112
676	UNION BIRMANE	19	50	15	125	8	NS	3	NS	1	33	2	15
680	THAÏLANDE	334	39	369	177	8	NS	51	88	178	223	28	88
684	LAOS	3.842	107	2.733	81	86	75	172	124	637	206	214	43
688	VIETNAM NORD	7.606	107	5.275	133	76	58	682	97	692	115	881	52
692	VIETNAM SUD	103.725	91	11.279	99	9.120	91	23.226	82	50.995	93	9.105	100
696	CAMBODGE	130.953	126	38.970	115	6.069	88	8.399	138	39.490	137	38.030	133
700	INDONESIE	20.645	138	3.190	151	2.281	93	6.975	128	6.380	237	1.819	81
704	MALAYSIA	30.674	55	3.165	54	1.216	21	6.667	55	17.074	65	2.552	45
708	SINGAPOUR	8.855	97	2.749	165	125	66	757	77	4.366	83	858	83
712	PHILIPPINES	384	39	127	44	107	27	144	NS	144	49	2	15
716	TIMOR PORT. + MACAU	135.311	103	37.121	94	6.299	104	14.025	106	43.417	109	34.449	106
720	MONGOLIE, REP. POP.	8.632	133	363	288	1.562	85	243	14	6.360	243	104	47
724	CHINE, REP. POP.	19.609	158	1.643	103	599	172	3.093	129	9.378	161	4.896	222
728	COREE DU NORD	591.813	148	88.607	110	53.653	119	63.562	135	268.335	150	117.456	251
732	COREE DU SUD	59.100	165	2.285	292	2.501	189	8.586	229	37.467	144	8.267	218
736	JAPON	133.241	123	5.650	107	6.482	70	18.812	131	90.200	135	9.097	202
740	TAÏWAN (FORMOSE)	299.098	103	95.749	110	30.587	87	18.249	99	82.726	102	71.787	106
800	AUSTRALIE	90.153	95	29.946	81	16.668	104	5.587	116	20.285	97	17.667	118
804	NOUVELLE-ZELANDE	150	100	39	23	13	650	56	NS	6	600	36	45
808	DEP. USA OCEANIE	1.232	401	1	23			313	NS	854	319	48	218
812	OCEANIE BRIT.	4.659	146	4.659	146								
816	NOUV. HEBRIDES	36.461	138	31.309	133					4.518	170	606	309
818	NOUV.-CALÉDONIE	2.813	101	1.136	65					302	86	1.242	694
822	POLYNESIE FR.												
950	SOUT. PROV. BORD	11.010	104							11.610	104		
954	DIVERS NDA	2.112	30	2.087	36								
958	NON SPECIFIES	6.627	78			1.029	54					5.444	92
962	PORTS FRANCS												
977	SECRET												
981	EUROPE	28863.412	118	6035.849	106	4057.109	114	4556.927	119	9741.946	124	4471.581	125
982	AFRIQUE	3801.667	114	1223.065	107	453.114	111	373.550	141	1089.598	113	662.340	124
983	AMERIQUE	6878.971	122	1371.930	123	712.698	134	931.083	128	2573.495	130	1289.765	114
984	ASIE	3297.422	112	643.148	102	289.345	91	564.468	133	1047.224	119	753.627	111
985	OCEANIE	434.566	104	162.855	107	47.428	92	24.206	103	108.691	102	91.386	110

(1) Voir note 1 du Tab. 2.

(2) Voir note a) du tab. 5.

HANDELSNETZ DER EWG

TAB. 7

Werte : Tausend Dollar

Indices : Vergleichszeitraum des Vorjahres = 100

export

JAN.-JUNI 1970		EWG - CEE (1)		France (2)		Belg. - Lux.		Nederland		Deutschland (BR) (1)(2)		Italia	
Code	Bestimmung - Destination	1 000 \$	Indices	1 000 \$	Indices	1 000 \$	Indices	1 000 \$	Indices	1 000 \$	Indices	1 000 \$	Indices
0	MONDE	42303.487	118	3798.636	118	5761.763	119	5631.353	120	16335.869	121	6375.869	107
01	INTRA-CEE	21127.750	120	4289.647	123	3964.214	122	3535.666	125	6647.363	121	2690.840	105
02	EXTRA-CEE	21175.757	116	4508.989	116	1797.546	114	2095.687	111	9688.506	121	3685.029	109
1	CLASSE 1	14315.875	118	2375.399	119	1218.407	110	1417.310	114	7019.619	122	2285.140	109
11	AM. EUR. OCCID.	2338.355	120	1190.430	122	615.887	119	857.293	112	3704.022	123	879.178	111
12	AUT. EUR. OCCID.	448.588	109	456.022	113	173.381	120	182.451	117	1077.556	127	498.945	107
15	AMERIQUE DU NORD	3425.639	108	515.378	107	349.105	92	264.715	117	1575.203	113	721.238	104
19	AUT. CLASSE 1	1255.038	133	213.509	142	80.061	123	112.851	124	662.838	134	185.779	131
2	CLASSE 2	5566.341	112	1761.249	109	448.394	125	495.227	107	1912.240	115	949.231	109
20	DOM	1591.474	113	1039.912	111	113.027	125	90.610	95	190.339	118	157.786	129
21	LAMA	619.144	109	373.866	107	75.532	122	31.150	65	79.334	111	59.262	140
22	DOM	104.252	109	145.944	108	2.193	142	4.533	101	6.753	140	4.829	110
23	DOM	148.588	109	80.599	134	5.216	162	31.097	122	17.841	129	13.844	186
24	FINLANDIE	436.858	141	277.527	113	27.527	149	33.140	130	200.179	144	51.702	146
25	MAROC, TUNISIE	254.632	109	162.223	111	12.559	126	13.565	141	38.182	127	28.103	87
26	AFRIQUE	759.007	119	147.739	117	51.118	148	85.368	99	274.354	133	200.428	108
27	AMERIQUE C. SUD	1382.227	112	255.356	110	94.844	112	128.810	116	624.963	111	278.254	115
28	ASIE OCCIDENTALE	931.581	107	178.803	110	96.128	132	80.473	103	375.399	109	170.584	91
29	AUT. CLASSE 2	932.252	110	139.439	87	93.277	125	109.966	122	447.391	116	142.179	103
3	CLASSE 3	1705.990	116	372.180	129	99.791	116	113.865	87	725.655	120	394.499	108
31	EUROPE ORIENTALE	1516.613	118	325.290	123	89.262	115	102.824	96	632.863	127	366.374	109
32	AUT. CLASSE 3	189.377	99	46.890	193	10.529	129	11.041	48	92.792	89	28.125	89
9	DIVERS NON CL.	187.558	109	163	81	30.955	100	69.286	121	30.992	100	56.161	108
001	FRANCE	4635.238	104	986.047	121	1144.193	110	567.557	99	2068.962	109	824.526	89
002	BELGIQUE-LUXBG.	3406.843	123	495.785	109	126.618	118	802.362	122	1367.134	123	251.692	107
003	PAYS-BAS	3657.728	119	495.045	109	1126.618	118	1126.618	118	1741.423	129	496.902	108
004	ALLEMAGNE RF	6423.707	126	1833.959	118	1410.360	134	1864.268	137	1521.120	118	1521.120	118
005	ITALIE	3028.222	134	3028.222	134	283.043	141	301.479	133	1469.844	136		
022	ROYAUME-UNI	1789.731	108	352.958	116	207.554	107	399.099	106	593.584	105	236.536	106
024	ISLANDE	23.179	166	1.500	162	6.241	142	3.607	174	9.325	122	1.206	93
026	IRLANDE (EIRE)	108.392	90	22.059	114	10.595	45	16.578	108	48.853	92	10.307	115
028	NORVEGE	413.897	120	50.865	118	49.654	120	55.092	101	226.493	127	31.793	118
030	SUEDE	1121.096	119	135.428	114	115.960	126	145.492	123	631.673	120	92.543	107
032	FINLANDE	436.858	141	277.527	113	27.527	149	33.140	130	200.179	144	51.702	146
034	DANEMARK	707.405	122	98.554	124	64.219	116	83.270	132	394.893	120	68.219	125
036	SUISSE	1953.612	129	426.132	129	117.359	130	105.513	116	1006.460	136	298.148	115
038	AUTRICHE	954.061	124	58.691	126	31.362	131	47.658	106	710.177	127	105.573	110
040	PORTUGAL	283.862	121	66.362	120	22.211	128	17.562	103	330.817	128	46.910	107
042	ESPAGNE	745.715	113	223.630	109	64.127	127	61.195	127	230.764	119	121.290	109
044	GIBRALTAR	2.862	98	470	82	4.239	141	1.098	121	5425	101	15.200	105
046	MALTE	25.522	135	2.993	103	1.019	115	2.429	103	3.919	179	15.162	144
048	YOUgoslavie	576.601	132	59.636	153	2.752	207	26.387	148	277.949	144	186.937	107
050	GRECE	361.763	111	64.721	114	28.967	115	29.064	95	159.116	117	80.325	104
052	TURQUIE	204.384	119	24.129	136	15.227	123	10.560	95	96.358	124	58.110	110
054	EUROPE NDA	12.233	108	12.233	108								
056	U.R.S.S.	574.673	112	135.525	112	28.255	103	21.939	66	215.273	113	173.681	122
058	ZONE MARK EST	16.050	116	22.369	163	7.442	91	16.970	107	14.271	107	14.271	95
060	POLONE	216.281	120	54.852	143	12.279	92	15.977	118	97.405	137	37.742	180
062	TCHECOSLOVAQUIE	199.008	120	23.659	107	12.154	115	10.197	99	114.938	126	40.998	138
064	HONGRIE	159.771	148	22.641	115	10.132	188	17.928	157	88.072	170	40.998	138
066	ROUMANIE	208.280	113	43.893	109	14.458	140	11.755	79	99.213	130	38.961	90
068	BULGARIE	90.754	124	23.393	211	4.544	194	3.368	89	36.840	117	22.639	93
070	ALBANIE	6.796	129	952	116			670	NS	1.592	248	3.582	96
200	AFR. NORD ESPAGN.	22.437	102	10.390	113	4.812	128	10.822	103	14.861	90	11.552	103
204	MAROC	171.324	113	107.748	117	10.197	119	10.938	149	24.826	97	17.615	96
208	ALGERIE	404.858	118	277.287	113	17.527	127	10.265	130	48.029	120	51.750	146
212	TUNISIE	129.576	81	23.545	112	2.247	115	2.917	115	13.923	156	10.488	106
216	LIBYE	129.576	81	23.545	112	3.244	58	9.961	117	10.923	86	10.488	106
220	EGYPTE	141.340	153	32.332	86	4.216	257	11.354	108	60.734	272	32.704	161
224	SOUDAN	19.845	94	3.370	88	2.102	81	3.602	113	7.589	128	3.182	60
228	HAUTITANIE	10.644	115	8.851	94	2.086	263	1.194	67	1.148	168	170	407
232	MALI	26.578	134	8.801	152	3.323	63	2.07	170	540	170	707	372
236	HAUTE-VOLTA	10.756	97	9.032	105	200	86	320	54	946	71	258	95
240	NIGER	10.825	127	13.601	124	253	102	1.091	127	1.673	169	207	105
244	TCHAD	11.208	145	8.675	142	261	209	4.499	152	1.049	170	124	129
248	SENEGAL	62.806	90	47.300	139	1.971	103	2.856	33	5.539	83	4.281	99
252	GAMBIE	3.006	128	818	211	239	201	1.273	107	951	137	325	76
256	GUINEE PORTUGAISE	18.103	280	9.719	214	1.431	923	815	179	1.998	179	4.140	NS
260	GUINEE	8.592	118	2.440	113	9.874	133	1.579	107	2.728	123	9.971	127
264	SIERRA LEONE	51.986	217	8.532	250	9.341	NS	7.579	93	23.328	229	5.085	138
268	LIBERIA	119.820	112	82.598	111	4.389	95	16.654	100	13.938	116	11.294	138
272	COTE-D'IVOIRE	36.952	133	6.729	241	1.322	129	5.232	88	20.142	133	3.527	123
276	GHANA	14.408	113	8.690	107	5.72	139	897	81	3.247	179	1.002	74
280	TOGO	18.689	116	12.687	117	1.299	176	1.523	71	2.222	176	967	84
284	DANIEY	91.658	124	10.891	125	8.081	135	16.083	104	41.050	127	17.553	139
288	NIGERIA	75.528	111	56.237	115	2.533	91	3.125	107	7.922	91	5.744	123
302	CAMEROUN	13.384	113	10.093	102	249	100	276	65	1.982	245	784	164
306	REP. CENTRAFRIC.	1.409	363	23.729	935	64	131	221	114	711	442	84	122
310	GUINEE EQUATOR.	31.142	113	20.877	111	1.230	120	1.535	114	3.414	153	1.086	104

TAB. 7

RESEAU DU COMMERCE DE LA CEE

## export

Valeurs : millier de dollars

Indices : même période de l'année précédente = 100

JAN.-JUNI 1970		EWG - CEE (1)		France (2)		Belg. - Lux.		Nederland		Deutschland (BR) (1)(2)		Italia	
Code	Bestimmung - Destination	1 000 \$	Indices	1 000 \$	Indices	1 000 \$	Indices	1 000 \$	Indices	1 000 \$	Indices	1 000 \$	Indices
400	ETATS-UNIS	3099,378	109	446,053	108	326,385	93	230,193	118	1429,296	115	657,151	103
404	CANADA	336,561	100	69,325	101	22,723	76	34,522	109	145,907	99	64,087	112
408	ST-PIERRE ET MIQU	1,483	94	1,275	93	3	30	92	80	1,400	95	265	101
412	MEXIQUE	182,198	104	49,779	94	14,040	110	11,256	83	83,882	113	23,241	110
416	GUATEMALA	23,043	126	2,228	140	2,952	113	1,899	124	11,588	133	2,280	103
420	HONDURAS BRIT	32,906	128	3,907	70	1,264	161	12,227	467	3,128	64	12,378	104
424	HONDURAS	8,364	136	563	123	2,143	264	4,987	82	4,056	93	1,658	57
428	SALVADOR	16,582	105	1,348	101	1,916	103	2,865	121	8,694	103	1,758	54
432	NICARAGUA	10,482	127	1,884	149	938	93	649	155	5,133	108	2,878	196
436	COSTA RICA	19,254	144	1,580	137	2,436	144	3,088	185	9,619	137	2,531	135
440	PANAMA	51,700	89	21,235	125	2,321	108	8,148	161	13,249	58	7,047	63
444	CANAL PANAMA	1,448	96	507	87	196	50	196	50	1,223	435	462	101
448	CUBA	75,884	144	26,867	103	3,471	159	6,531	201	16,076	180	22,936	188
452	HAITI	6,319	165	1,703	157	653	118	7,111	122	940	98	2,315	357
456	REP. DOMINICAINE	17,792	135	1,775	150	1,478	95	3,334	148	6,292	115	4,913	182
458	GUADELOUPE	42,436	111	37,983	112	266	173	1,241	75	1,640	110	1,006	96
462	MARTINIQUE	59,325	109	44,521	107	184	159	1,651	114	2,209	114	1,364	133
464	JAMAIQUE	15,987	128	3,319	128	1,448	90	5,267	143	5,639	118	2,911	178
468	INDES OCCIDENT.	10,232	123	3,172	100	766	153	3,435	122	2,014	145	845	200
472	TRINIDAD, TORAGO	9,906	144	2,015	137	1,334	114	2,880	179	2,419	117	1,558	186
474	ARUBA	14,750	379	800	167	1,445	143	6,138	347	2,726	335	4,741	718
478	CURACAO	26,873	111	2,795	97	1,275	107	1,744	102	1,029	256	1,194	240
480	COLOMBIE	62,762	145	9,585	283	4,152	130	5,540	96	33,165	123	10,320	244
484	VENEZUELA	144,417	104	20,115	108	11,661	129	11,067	83	62,775	96	38,799	118
488	GUAYANA (ANC. BR.)	4,685	109	591	90	547	102	1,717	102	1,526	125	304	107
490	SURINAM	19,235	113	800	101	1,084	138	7,425	103	1,264	137	660	122
500	GUYANE FR.	19,144	99	17,175	94	1,894	159	1,487	138	1,029	256	1,194	160
502	EQUATEUR	24,612	114	2,706	148	2,621	134	1,635	103	13,241	107	4,409	113
504	PEROU	69,948	96	6,965	61	6,677	90	5,817	85	33,974	110	16,515	99
508	BRESIL	234,894	103	36,654	112	17,049	105	16,998	88	129,732	106	34,461	92
512	CHILI	35,871	114	14,674	105	4,404	94	5,593	124	47,348	118	13,032	121
516	BOLIVIE	14,793	96	1,324	83	263	89	9,619	97	2,194	97	2,194	168
520	PARAGUAY	7,162	83	1,015	117	428	92	244	84	4,854	96	841	38
524	URUGUAY	23,810	141	2,398	122	1,165	81	3,188	366	12,916	127	4,143	169
528	ARGENTINE	230,176	122	38,445	135	9,396	110	15,273	111	102,801	129	64,561	111
600	CHYPRE	31,237	118	6,639	137	3,105	171	3,132	93	8,105	113	10,256	111
604	LIBAN	102,968	112	38,504	151	6,940	93	6,611	89	28,720	97	25,493	99
608	SYRIE	39,647	80	8,718	75	3,721	129	2,853	95	12,506	84	11,849	89
612	IRAK	41,822	81	13,093	173	8,292	169	3,804	42	9,670	115	6,963	32
616	IRAN	279,678	109	34,978	109	1,894	161	19,124	137	155,968	121	38,685	93
620	AFGHANISTAN	6,775	80	6,977	37	1,072	162	4,449	50	6,449	28	3,211	28
624	ISRAEL	211,781	117	39,601	118	28,248	126	20,280	126	28,748	119	37,872	101
628	JORDANIE	17,851	115	3,505	158	1,881	96	1,313	79	7,985	117	3,167	113
632	ARABIE SEQUITE	89,048	108	14,820	139	14,465	128	8,411	97	35,227	104	16,125	91
636	KOUEIT	57,725	92	12,238	134	4,104	107	5,630	98	22,702	71	13,055	109
640	BACHREIN	4,073	108	867	99	436	65	1,701	124	1,912	114	321	110
644	KATAR	4,919	98	1,084	84	589	182	874	120	1,723	101	649	68
648	MASC. OMAN, TR. OMAN	14,483	76	2,870	101	1,590	98	3,540	75	4,443	61	2,040	82
652	YEMEN	5,758	231	1,355	242	65	217	435	89	1,850	400	2,053	216
656	YEMEN DU SUD	7,388	124	691	71	65	150	435	89	1,850	400	2,053	216
660	PAKISTAN	107,779	104	15,560	67	7,631	159	2,765	152	1,892	174	2,590	90
664	UNION INDIENNE	132,993	98	11,374	67	21,635	110	6,129	112	53,526	118	17,669	65
668	CEYLAN, MALDIVES	21,029	84	5,084	94	2,137	90	1,762	71	10,841	95	1,205	34
672	NEPAL	1,825	112	91	115	6	5	100	294	8,464	100	164	335
676	UNION BIRMANE	13,549	97	1,743	119	1,251	134	2,054	91	8,206	93	1,185	30
680	THAÏLANDE	33,025	97	8,444	65	7,839	292	8,334	84	45,851	97	12,355	97
684	LAOS	2,896	59	1,690	90	8	53	48	30	925	121	12,225	173
688	VIETNAM NORD	440	76	196	51	14	47	2	67	125	NS	103	67
692	VIETNAM SUD	34,413	85	13,059	80	5,223	360	4,435	203	7,722	173	3,974	39
696	CAMBODGE	9,798	67	7,154	63	164	59	91	21	1,917	117	4,470	59
700	INDONESIE	89,949	169	4,897	148	3,555	157	24,758	188	39,761	143	12,878	324
704	MALAYSIA	53,712	125	11,171	117	4,579	109	5,865	108	24,781	140	7,316	123
708	SINGAPOUR	69,231	145	9,878	144	6,052	186	11,503	127	28,494	130	13,304	204
712	PHILIPPINES	73,429	98	13,397	120	2,008	49	15,279	137	33,477	83	9,268	116
716	TINOR PORT. MACAU	197	147	17	142	7	NS	98	151	54	123	321	162
720	CHINE, REP. POP.	182,561	114	45,225	274	10,446	129	11,036	67	88,305	100	27,549	90
724	COREE DU NORD	6,335	91	1,469	20	67	216	2	2	4,354	28	441	53
728	COREE DU SUD	55,775	23	11,264	73	1,445	70	4,267	170	32,856	117	5,943	50
732	JAPON	471,919	139	77,685	128	41,097	120	40,803	131	254,304	145	58,030	158
736	TAIWAN (FORMOSE)	42,882	130	2,420	67	3,989	340	2,965	127	27,220	132	6,488	97
740	HONG KONG	131,039	124	15,493	115	26,466	101	14,146	128	50,751	127	23,703	163
800	AUSTRALIE	272,522	124	36,760	123	13,300	121	33,994	131	143,486	125	44,982	115
804	NOUVELLE-ZELANDE	40,196	127	4,579	132	3,009	119	4,767	111	20,362	126	7,479	145
808	DEP. USA OCEANIE	2,387	87	639	4	22	81	93	163	1,117	79	86	71
812	OCEANIE BRIT.	1,671	126	341	223	83	40	573	145	482	109	192	151
816	NOUV. HEDRIDES	910	105	910	105	1,436	216	2,032	165	5,102	231	2,975	161
818	NOUV. CALEDONIE	64,533	182	52,988	179	711	157	652	114	2,091	137	820	146
822	POLYNESIE FR.	19,269	121	14,995	117								
950	SOUT. PROV. BORD	177,787	109			30,320	101	69,286	121	30,992	100	47,189	106
954	DIVERS NDA	799	71	163	81	636	69						
958	NON SPECIFIES												
962	PORTS FRANCS	8,972	123									8,972	123
977	SECRET												
981	EUROPE	32279,541	119	6261,449	120	4842,717	122	4678,234	122	12061,804	123	4435,337	107
982	AFRIQUE	2567,930	117	1107,894	118	180,498	130	175,303	96	686,833	126	417,402	116
983	AMERIQUE	476,106	109	876,083	108	448,104	96	424,803	117	2215,519	113	1011,797	107
984	ASIE	2496,877	112	441,837	139	240,526	127	24,187	108	1168,281	116	398,648	107
985	OCEANIE	401,488	130	111,212	143	18,561	124	42,541	130	172,640	127	56,534	120

(1) Voir note 1 du Tab. 2.

(2) Voir note a) du tab. 5.

Werte : Tausend Dollar  
Indices : Vergleichszeitraum des Vorjahres = 100

**import**

JUNI-JUIN 1970		EWG - CEE (1)		France (2)		Belg. - Lux.		Nederland		Deutschland (BR) (1)(2)		Italia	
Code	Ursprung - Origine	1 000 \$	Indices	1 000 \$	Indices	1 000 \$	Indices	1 000 \$	Indices	1 000 \$	Indices	1 000 \$	Indices
.0	MONDE	7860.642	121	1744.714	114	984.561	110	1206.894	127	2601.823	128	1322.650	122
.01	INTRA-CEE	3860.523	124	852.438	111	596.335	119	667.616	127	1182.554	130	560.979	131
.02	EXTRA-CEE	4000.119	119	892.276	115	387.625	98	539.278	128	1419.269	126	761.671	117
.1	CLASSE 1	2354.509	122	489.518	119	250.411	104	319.633	125	894.476	129	400.471	120
.11	ALGIE	971.049	143	187.979	111	187.979	111	143.775	128	381.775	125	142.967	113
.12	AUT. EUR. OCCID.	245.756	130	46.897	111	11.495	122	26.659	197	97.816	135	56.893	128
.15	AMERIQUE DU NORD	908.779	124	206.830	129	93.059	117	127.485	115	325.024	129	156.381	121
.19	AUT. CLASSE 1	228.933	126	47.816	114	25.258	92	21.768	144	89.861	135	44.230	141
.2	CLASSE 2	1379.465	115	355.218	111	120.961	87	196.853	134	426.992	122	279.441	112
.20	.AOM	308.475	109	169.163	110	40.997	75	17.668	137	45.570	118	35.077	153
.21	.EAMA	165.402	112	68.422	125	37.221	75	13.525	143	22.666	131	23.568	143
.22	.DOM	9.935	88	9.935	89	20	38	133	44	89	356	40	200
.23	.TOM	12.242	81	4.750	62	1.25	20	1.293	73	3.923	92	2.154	233
.24	.FINLANDE	57.042	135	55.211	108	1.039	79	2.222	289	11.714	94	3.349	270
.25	.MAROC TUNISIE	48.445	130	31.127	122	2.222	111	1.983	185	11.781	159	5.979	140
.26	AUT. AFRIQUE	306.677	118	53.753	120	15.374	93	48.298	132	110.845	106	78.407	135
.27	AMERIQUE C. SUD	366.029	126	56.140	135	37.214	132	45.798	123	152.041	138	74.836	104
.28	ASIE OCCIDENTALE	268.416	132	50.223	95	16.633	60	63.250	139	59.824	111	72.486	96
.29	AUT. CLASSE 2	129.868	129	19.939	103	10.743	89	21.839	143	58.712	135	18.635	102
.3	CLASSE 3	263.361	114	47.275	99	16.205	106	22.760	115	95.647	124	81.474	115
.31	EUROPE ORIENTALE	237.477	116	38.938	98	14.659	111	20.048	121	86.572	124	77.260	119
.32	AUT. CLASSE 3	25.884	99	8.337	107	1.546	73	2.712	84	9.075	131	4.214	69
.9	DIVERS NON CL.	2.787	136	267	191	48	58	29	100	2.154	128	289	247
.001	FRANCE	798.616	125	208.894	126	180.355	132	93.712	118	348.977	124	175.572	127
.002	BELGIQUE-LUXBG.	743.966	131	105.701	112	151.258	120	213.227	127	263.726	138	58.119	138
.003	PAYS-BAS	633.533	125	381.055	116	228.573	111	311.650	132	312.717	131	263.431	133
.004	ALLEMAGNE RF	1184.709	122	156.788	98	36.753	118	49.027	120	257.134	131	263.431	133
.005	ITALIE	499.699	117	83.679	115	62.613	96	73.854	136	95.424	125	48.621	107
.022	ROYAUME-UNI	364.191	116	4.165	327	1.366	79	1.693	249	3.389	83	1.140	161
.024	ISLANDE	3.855	200	6.124	106	6.124	106	8.175	108	39.492	124	5.697	92
.026	IRLANDE (EIRE)	10.753	114	40.889	120	26.376	124	30.213	120	75.382	126	19.862	135
.028	NORVEGE	65.656	118	3.573	108	3.573	108	4.382	156	26.021	166	3.805	100
.030	SUEDE	192.722	124	3.873	89	3.873	89	12.382	153	32.406	133	3.805	92
.032	FINLANDE	57.042	135	39.528	100	10.002	54	13.573	127	77.576	136	29.795	114
.034	DANEMARK	60.951	101	6.486	111	3.209	102	8.562	120	51.789	121	26.669	134
.036	SUISSE	170.475	112	3.893	123	2.334	139	2.232	167	5.781	114	2.236	109
.038	AUTRICHE	96.715	123	21.709	130	6.008	139	6.410	185	24.171	141	15.401	156
.040	PORTUGAL	16.476	118	31	22	31	22	428	222	24	6	238	61
.042	ESPAGNE	73.699	144	4.727	117	2.535	94	7.13	65	2.913	120	24.799	115
.044	GIBRALTAR	31	84	2.535	151	2.811	143	2.680	194	16.005	143	7.160	102
.046	MALTE	1.014	92	3.843	151	1.511	169	1.138	67	8.065	108	5.328	185
.048	YUGOSLAVIE	53.064	116	18.513	102	4.922	121	7.562	142	25.564	98	22.224	103
.050	GRC	30.200	129	3.371	79	3.371	79	3.882	119	16.650	191	3.907	108
.052	TURQUIE	19.890	129	6.593	92	1.953	84	2.053	142	16.650	191	11.149	150
.054	EUROPE NDA	63	82	3.277	94	1.866	114	3.067	116	14.593	133	6.808	100
.056	U.R.S.S.	78.785	106	3.277	94	1.866	114	3.067	116	16.650	191	11.149	150
.058	ZONE MARK EST	14.431	100	6.593	92	1.953	84	2.053	142	16.650	191	11.149	150
.060	POLONE	38.395	104	3.277	94	1.866	114	3.067	116	14.593	133	6.808	100
.062	TSCHECOSLOVAQUIE	26.324	100	1.982	55	1.414	94	1.891	72	11.878	138	13.248	110
.064	HONGRIE	30.413	107	4.265	135	1.408	280	820	145	11.933	129	13.986	164
.066	ROUMANIE	32.412	147	832	37	396	89	472	91	5.917	197	5.229	124
.068	BULGARIE	12.846	123	124	354			1	9	37	73	709	129
.070	ALBANIE	871	135										
.200	AFR. NORD ESPAGN.	799	198	311	186	15	100	17	68	430	249	26	113
.204	.MAROC	37.562	138	26.081	134	2.017	108	1.893	179	4.611	218	2.960	109
.208	.ALGERIE	72.408	103	55.211	101	1.409	79	734	289	11.714	94	3.340	270
.212	.TUNISIE	10.921	109	2.017	108	1.409	79	90	692	2.567	106	3.015	192
.216	.LIBYE	15.705	118	2.017	107	5.609	94	24.530	200	56.116	88	4.954	169
.220	EGYPTE	5.223	109	2.298	469	2.166	605	1.953	531	56.116	88	3.690	57
.224	SOUDAN	5.575	87	846	365	194	76	494	138	1.552	71	2.489	74
.228	.MAURITANIE	5.420	102	1.524	155	702	3	1	100	2.024	104	1.170	161
.232	.MALI	1.327	244	1.326	230	1	100	3	150	12	32	89	NS
.236	.HAUTE-VOLTA	1.852	148	1.326	107	1	100	2	NS	12	32	502	222
.240	.NIGER	3.840	119	2.447	90					3	150	1.244	242
.244	.TCHAD	936	54	707	59					2	NS	56	72
.248	.SENEGAL	14.281	168	11.694	166	267	210	936	NS	1.121	319	263	28
.252	GAMBIE	926	98							325	NS	601	NS
.256	GUINEE PORTUGAISE	148	41							83	36	20	NS
.260	GUINEE	1.052	131	263	185					568	86	215	NS
.264	SIERRA LEONE	1.655	117	7	39					1.029	84	232	NS
.268	LIBERIA	14.790	111	1.455	82	1.205	4	1.532	149	7.180	120	3.418	257
.272	.COTE-D'IVOIRE	31.693	105	16.277	94	1.866	114	2.148	144	5.953	101	6.441	136
.276	GHANA	9.507	137	3.111	58	1.163	307	1.407	101	5.339	177	1.287	80
.280	.TOGO	4.881	95	2.482	113	2.111	48	991	88	870	83	327	105
.284	.DAHOMY	3.710	192	2.353	157					986	NS	371	265
.288	NIGERIA	35.456	131	7.435	113	1.782	111	10.672	89	12.281	280	3.286	131
.302	.CAMEROUN	15.128	119	6.305	105	321	52	5.027	130	2.902	144	573	155
.306	.REP. CENTRAFRIC.	2.374	170	2.089	176	18	138			116	NS	150	100
.310	GUINEE EQUATOR.	659	NS							262	476		
.314	.GABON	10.191	132	8.189	129	85	96	317	114	1.589	165	11	21
.318	.CONGO BRAZZA	6.909	83	705	47	117	33	351	494	1.408	103	328	141
.322	.KONGO REP. DEM.	59.091	97	6.512	203	34.532	74	3.572	208	4.829	178	9.846	149
.324	.RWANDA	54	18							8	6	24	45
.328	.BURUNDI	146	225	23	383						8	73	326
.330	ANGOLA	6.860	69	794	71	911	113	3.					

TAB. 7

## RESEAU DU COMMERCE DE LA CEE

## import

Valeurs : millier de dollars  
Indices : même période de l'année précédente = 100

JUNI-JUIN 1970		EWG - CEE (1)		France (2)		Belg. - Lux.		Nederland		Deutschland (BR) (1)(2)		Italia	
Code	Origine - Origine	1 000 \$	Indices	1 000 \$	Indices	1 000 \$	Indices	1 000 \$	Indices	1 000 \$	Indices	1 000 \$	Indices
400	ETATS-UNIS	791.290	119	181.933	128	80.399	112	115.478	113	274.432	121	138.958	117
404	CANADA	117.579	168	24.897	137	12.663	165	12.007	140	50.592	201	17.423	169
408	ST-PIERRE ET MIQU		10										4
412	MEXIQUE	10.105	66	1.050	46	553	99	1.204	137	4.929	73	2.369	49
416	GUATEMALA	5.861	86	1.777	30	272	70	344	69	3.523	124	1.547	62
420	HONDURAS BRIT	2.240	107	118	108	26	NS	1.766	103	251	285	79	46
424	HONDURAS	5.028	191	365	307	177	135	157	105	3.686	100	643	73
428	SALVADOR	5.864	127	150	152	13	650	291	130	5.378	126	32	110
432	NICARAGUA	2.893	80	66	92	21	74	488	122	1.831	92	298	39
436	COSTA RICA	5.514	182	215	111	441	165	569	88	3.284	266	1.005	146
440	PANAMA	863	39	19	11	287	383	11	21	283	15	263	179
444	CANAL PANAMA	42	840	11	220					30	NS	1	NS
448	CUBA	4.903	191	3.156	570	122	222	369	67	158	120	1.098	87
452	HAITI	1.403	122	495	119	383	125	92	188	5	62	387	128
456	REP. DOMINICAINE	2.159	421	281	343	813	593	705	678	117	260	243	168
458	GUADELOUPE	5.580	102	5.430	105	9	60	102	34	38	NS	1	NS
462	MARTINIQUE	3.891	73	3.826	78	1	91			45	281		
464	JAMAIQUE	413	179	23	79	12	33	91	111	27	407	10	63
468	INOES OCCIDENT.	1.138	318	659	214			6	86	472	NS	1	NS
472	TRINIDAD, TOBAGO	601	98	55	157	16	26	35	28	342	124	153	126
474	ARUBA	179	116	60	750	35	9	62	1	140	178	4	NS
478	CURACAO	2.005	119	84	82	1	71	1	54	838	178	432	NS
480	COLOMBIE	15.855	119	8	82	1.139	71	3.632	117	9.807	139	373	NS
484	VENEZUELA	24.326	156	4.766	191	5.177	205	1.819	504	7.625	130	4.939	114
488	GUYANA (ANC. BR.)	430	54	84	60	97	58	1.50	116	198	46	1	4
492	SURINAM	5.134	146	425	240	23	44	670	111	2.602	129	1.414	215
496	EQUATEUR FR.	57	19	2	95	1	4						
500	EQUATEUR	5.618	119	212	95	392	137	195	114	3.087	116	1.732	127
504	PEROU	32.947	132	3.477	131	3.012	56	6.913	154	17.130	157	2.408	152
508	BRESIL	75.388	118	15.891	122	7.001	104	8.731	104	28.499	129	15.266	112
512	CHILI	57.384	166	10.243	115	1.823	223	2.584	166	34.844	187	7.890	169
516	BOLIVIE	2.771	130	53	151	760	65	484	235	1.358	93	35	318
520	PARAGUAY	1.649	185	134	151	150	139	332	604	547	161	87	264
524	URUGUAY	1.194	144	1.136	252	773	123	671	72	2.791	189	1.823	121
528	ARGENTINE	93.435	125	11.980	162	13.560	208	14.199	114	21.533	134	32.153	100
600	CHYPRE	4.044	150	284	344	1	2	264	92	3.310	190	185	43
604	LIBAN	4.071	123	371	344	214	150	2.368	151	439	89	679	98
608	SYRIE	11.260	183	1.329	253	4	6	6.605	156	1.136	316	2.192	226
612	IRAK	40.511	76	10.807	56	2.713	85	259	56	5.200	131	21.532	80
616	IRAN	47.167	132	6.070	65	1.686	24	14.851	883	17.748	133	6.812	155
620	AFGHANISTAN	687	50	7	26	5	4	800	5	566	78	37	80
624	ISRAEL	17.016	110	3.230	119	3.091	78	2.223	133	5.926	145	2.557	236
628	JORDANIE	19	127					1	20	18	257		
632	ARABIE SAOUDITE	69.208	113	15.075	270	2.758	36	16.786	115	15.592	86	18.997	121
636	KUWEIT	51.999	84	13.077	93	1.771	37	14.134	89	6.076	130	16.941	74
640	BAHREIN	4.182	190	18	NS			3	13	161	293		
644	KATAR	4.627	49	74	26	717	99	2.221	NS	941	NS	3	NS
648	MASC. OMAN, TR. UMAN	17.445	122	5.194	111	3.265	NS	3.501	NS	3.161	67	2.324	NS
652	YEMEN	446	NS	409	53	406	NS	1	50	5	NS	25	147
656	YEMEN DU SUD	415	204	17	850	7	350	33	367	119	178	239	194
660	PAKISTAN	7.397	97	2.172	144	1.153	77	981	69	2.709	152	677	65
664	UNION INDIENNE	16.358	117	3.495	106	2.485	75	1.930	92	6.157	158	2.271	113
668	CEYLAN, MALDIVES	3.299	142	566	130	60	95	652	161	1.231	168	790	114
672	NEPAL	810	331	71	161	594	752	2	NS	142	118	1	50
676	UNION BIRMANE	1.212	38	53	18	22	10	158	73	844	103	135	26
680	THAILANDE	12.997	139	1.340	200	1.380	334	3.852	178	4.979	143	1.446	83
684	LAOS	3	300	2	200					1	NS		
688	VIETNAM NORD	55	104	21	57			6	86	27	540	1	25
692	VIETNAM SUD	458	180	121	92	10	27	36	113	249	NS	42	105
696	CAMBODGE	716	66	596	85	9	82	30	28	81	108		
700	INDONESIE	17.811	110	2.823	154	1.319	109	4.135	141	8.124	90	1.610	121
704	MALAYSIE	23.594	130	5.292	82	1.077	104	2.004	177	9.212	216	6.349	116
708	SINGAPOUR	3.500	159	687	193	298	75	899	144	1.195	270	421	110
712	PHILIPPINES	3.989	58	803	134	207	41	306	23	2.290	77	383	25
716	TIMOR PORT. MACAO	1.420	104	652	164	22	76	139	94	465	71	148	110
720	MONGOLIE, REP. POP.	80	41	15	47	23	25			41	71	1	8
724	CHINE, REP. POP.	24.681	103	8.175	106	1.522	104	2.705	105	8.113	140	4.166	69
728	COREE DU NORD	1.068	46	126	293	1		1		894	83	46	271
732	COREE DU SUD	3.520	148	136	66	52	70	764	230	1.888	177	670	99
736	JAPON	103.755	134	17.014	123	9.436	104	12.614	130	45.835	142	18.856	183
740	TAIWAN (FORMOSE)	10.215	214	302	186	483	238	2.194	327	5.543	167	1.693	415
800	HONG KONG	20.812	123	944	83	1.560	56	3.733	138	12.937	138	1.638	185
804	AUSTRALIE	54.200	126	18.154	153	5.154	99	3.438	191	13.552	112	13.872	116
808	NOUVELLE-ZELANDE	16.235	89	6.014	92	2.241	66	1.374	126	3.135	78	3.471	111
812	REP. USA OCEANIE	114	NS	6	NS			13	NS		NS	21	33
816	OCEANIE BRIT.	40	43									3	NS
818	.NOUV. HEBRIDES	53	15	53	15					102	NS		
822	.NOUV. CALEDONIE	4.143	57	3.802	58					221	34	120	121
950	.POLYNESE FR.	378	71	138	47			1	NS	60	167	179	136
954	SOUT. PROV. BORO	2.154	128							2.154	128		
958	DIVERS NDA	270	188	267	191								
962	NON SPECIFIES	363	161			3	NS	29	116			289	247
966	PORTS FRANCS												
977	SECRET												
981	EUROPE	5314.797	123	1126.248	113	743.687	115	858.044	128	1748.717	129	838.099	126
982	AFRIQUE	648.485	115	215.791	113	64.670	81	68.882	138	179.780	115	119.362	139
983	AMERIQUE	1291.644	124	272.736	128	130.401	121	174.708	116	480.728	131	233.071	116
984	ASIE	527.769	112	101.501	101	38.358	76	100.399	136	173.344	128	114.167	110
985	OCEANIE	75.163	108	28.173	110	7.395	85	4.829	167	17.100	101	17.666	115

(1) Voir note 1 du Tab. 2.

(2) Voir note a) du tab. 5.



HANDELSNETZ DER EWG

TAB. 7

Werte : Tausend Dollar

Indices : Vergleichszeitraum des Vorjahres = 100

export

JUNI-JUIN 1970		EWG - CEE (1)		France (2)		Belg. - Lux.		Nederland		Deutschland (BR) (1)(2)		Italia	
Code	Bestimmung - Destination	1 000 \$	Indices	1 000 \$	Indices	1 000 \$	Indices	1 000 \$	Indices	1 000 \$	Indices	1 000 \$	Indices
.0	MÜNDE	7765.540	121	1083.638	125	1004.622	120	997.003	115	2922.680	125	1157.597	115
.01	INTRA-CEE	3816.034	123	802.400	124	709.813	126	621.299	121	1188.731	125	494.585	116
.02	EXTRA-CEE	3948.906	120	881.238	126	295.003	108	375.704	106	1733.949	126	663.012	114
.1	CLASSE 1	2565.413	113	491.727	127	194.065	99	255.672	110	1243.696	122	410.253	113
.11	AEL	1292.224	121	220.592	125	104.204	117	160.239	113	646.968	123	160.361	115
.04	AUT. EUR. OCCID.	432.898	124	92.327	140	27.714	113	28.367	93	189.371	129	94.519	118
.15	AMERIQUE DU NORD	608.742	133	134.718	146	49.444	68	42.292	99	288.021	109	123.762	105
.19	AUT. CLASSE 1	231.549	144	43.490	157	12.838	123	24.274	144	119.336	150	31.611	120
.2	CLASSE 2	1047.540	125	346.831	124	73.912	121	89.049	104	363.120	138	174.628	119
.20	ALGERIE	397.537	141	196.713	121	18.853	122	15.020	101	38.069	172	39.484	184
.21	ARABIA	114.751	120	69.697	116	11.936	110	5.756	95	14.839	158	12.253	138
.22	TUNISIE	29.417	114	26.215	113	4.483	203	6.02	76	1.226	137	891	131
.23	TOM	32.612	125	17.063	176	8.36	160	5.515	136	5.512	381	3.686	393
.24	ALGERIE	81.728	136	51.039	118	2.613	99	1.965	95	9.291	164	16.820	267
.25	AMERIQUE TUNISIE	47.935	131	32.097	127	3.271	22	1.18	64	7.213	150	5.530	124
.26	AUT. AFRIQUE	143.762	134	26.755	110	8.014	138	15.203	88	58.285	132	35.505	120
.27	AMERIQUE C. SUD	272.949	122	64.115	164	15.853	100	28.175	112	119.386	119	45.420	104
.28	ASIE OCCIDENTALE	156.360	118	35.395	144	18.789	150	11.503	88	63.235	118	27.438	95
.29	AUT. CLASSE 2	166.932	122	24.455	83	12.403	108	19.148	128	84.145	147	26.781	115
.3	CLASSE 3	298.888	117	72.662	126	17.078	141	19.065	74	121.474	128	68.609	105
.31	EUROPE ORIENTALE	264.066	114	65.468	123	14.996	138	17.073	67	104.011	130	62.518	99
.32	AUT. CLASSE 3	34.822	150	7.194	172	2.082	166	1.992	NS	17.463	115	6.091	244
.9	DIVERS NON CL.	37.069	131	16	123	9.948	236	11.924	116	5.659	103	9.522	114
001	FRANCE	820.560	105	142.369	127	208.304	115	99.812	99	368.051	109	144.393	92
002	BELGIQUE-LUXBO.	628.432	126	139.855	117	205.027	125	142.429	118	256.741	130	46.893	128
003	PAYS-BAS	659.149	129	339.855	131	244.419	137	205.419	137	304.972	136	51.162	126
004	ALLEMAGNE RF	1164.044	129	185.192	131	151.869	134	48.421	111	258.967	134	252.137	131
005	ITALIE	544.449	131	318.590	107	06.826	130	31.328	100	77.532	115	104.226	95
022	ROYAUME-UNI	318.590	107	06.826	130	31.328	100	77.532	115	104.226	95	38.678	102
024	ISLANDE	3.139	147	3.139	147	1.528	120	4.729	108	4.729	108	126	130
026	IRLANDE (ETRE)	18.701	125	2.663	104	1.528	112	2.70	109	2.70	109	2	166
028	NORVEGE	70.710	113	7.332	93	8.557	108	10.150	91	38.974	137	5.697	128
030	SUEDE	198.128	120	24.716	116	24.467	136	25.396	123	107.832	119	15.717	111
032	FINLANDE	59.596	145	8.720	173	15.232	174	5.544	111	34.762	140	3.798	158
034	DANMARK	127.435	133	12.646	116	11.466	122	11.466	122	69.913	128	11.907	138
036	SUISSE	345.231	127	17.437	121	18.593	127	18.593	127	173.099	128	37.370	124
038	AUTRICHE	174.607	130	11.195	122	5.773	162	8.996	103	127.796	132	20.937	130
042	PORTUGAL	54.334	135	13.748	128	3.844	121	3.414	97	23.399	145	9.929	146
042	ESPAGNE	127.598	137	44.606	126	8.262	82	9.900	101	44.819	106	20.011	91
044	GIBLALTAR	9.568	132	2.753	84	68	34	28	150	28	154	6	86
046	MALTE	4.059	112	390	4	8	4	29	63	800	22	2.519	11
048	YUGOSLAVIE	114.930	137	13.334	199	4.467	235	4.422	137	53.315	141	39.392	114
050	GREECE	70.417	124	13.039	141	5.510	100	4.282	76	29.984	127	17.602	140
052	TURQUIE	34.816	127	7.032	197	1.583	83	963	25	16.391	152	8.847	121
054	EUROPE NDA	2.753	100	2.753	100	2.753	100	2.753	100	2.753	100	2.753	100
056	U.R.S.S.	97.894	98	31.821	128	4.053	110	4.735	44	32.597	107	24.688	82
058	ZONE MARK EST	12.873	129	6.062	204	1.711	191	2.870	82	2.230	86	2.230	86
060	POLONGE	38.310	124	7.853	106	2.785	152	2.017	93	19.261	175	6.394	75
062	TCHOSLOVAQUIE	26.649	136	4.528	92	2.919	165	2.201	90	18.951	142	8.050	185
064	HONGRIE	27.781	107	1.077	107	2.431	220	2.557	90	11.582	166	8.358	172
066	ROUMANIE	34.914	106	7.890	98	1.500	93	2.262	69	14.734	131	8.328	124
068	BULGARIE	14.661	127	3.267	203	377	104	484	86	6.760	146	3.773	87
070	ALBANIE	984	116	271	797	271	797	45	125	156	66	512	94
200	AFR. NORD ESPAGN.	8.897	131	1.841	107	669	102	2.530	128	2.469	93	1.388	77
204	MAROC	31.827	123	20.592	118	2.500	254	2.222	44	4.406	124	3.607	155
208	ALGERIE	81.728	136	51.039	118	2.613	99	1.965	95	9.291	164	16.820	267
212	TUNISIE	17.202	148	11.505	149	515	197	1.460	234	2.795	218	1.927	91
216	LIBYEN	21.033	136	3.547	113	656	169	1.532	69	5.712	142	11.583	89
220	EGYPTE	27.453	128	7.77	326	77	326	6.66	14	13.019	42	7.819	171
224	SOUUDAN	4.164	102	1.072	111	437	67	928	148	1.303	109	7.424	67
228	MAURITANIE	2.235	81	1.663	73	185	116	1	2	295	110	91	NS
232	MALTA	1.741	151	1.495	144	5	45	60	98	90	225	91	NS
236	HAUTE-VOLTA	2.214	108	1.709	101	11	404	75	79	244	155	77	107
240	NIGER	3.080	185	1.907	148	166	166	456	207	604	990	46	84
244	TCHAD	1.926	131	1.600	138	64	305	36	51	125	87	103	129
248	SENEGAL	11.001	103	8.831	116	248	169	637	111	830	98	455	45
252	GAMBIE	166	138	90	563	6	67	12	52	47	77	11	100
256	GUINEE PORTUGAISE	610	178	148	178	100	833	212	NS	108	169	48	207
260	GUINEE	3.026	404	1.778	297	17	NS	220	379	454	352	43	NS
264	SIERRA LEONE	1.374	111	362	113	190	198	319	109	438	111	6	50
268	LIBERIA	12.128	378	943	92	135	103	2.003	547	8.091	573	356	217
272	COTE-D'IVOIRE	21.723	129	14.772	110	653	162	1.068	99	2.487	169	2.743	158
276	GHANA	2.392	171	1.920	316	1.434	220	1.059	98	5.253	188	758	111
280	TOGO	2.457	93	1.734	119	85	159	1.065	39	4.473	190	100	14
284	DAHOMY	3.102	93	2.105	102	167	86	169	30	433	128	228	130
288	NIGERIA	17.209	173	2.965	173	1.324	227	2.149	111	7.818	209	2.953	149
302	CAMEROUN	13.923	129	10.470	134	457	102	489	72	1.282	126	1.225	150
306	REP. CENTRAFRIC.	2.487	112	2.032	110	63	22	30	94	172	91	193	150
310	GUINEE EQUATOR.	167	NS	113	NS	5	NS	43	NS	43	NS	2	NS
314	GABON	5.546	103	3.923	88	236	128	689	353	643	181	5	28
318	CONGO BRAZZA	6.129	122	4.438	120	52	44	420	205	464	102	755	137
322	CONGO, REP. DEM.	22.433	131	4.191	124	8.212	100	1.289	91	4.143	166	4.598	285
324													

TAB. 7

RESEAU DU COMMERCE DE LA CEE

## export

Valeurs : millier de dollars  
Indices : même période de l'année précédente = 100

JUNI-JUIN 1970		EWG - CEE (1)		France (2)		Belg. - Lux.		Nederland		Deutschland (BR) (1)(2)		Italia	
Code	Bestimmung - Destination	1 000 \$	Indices	1 000 \$	Indices	1 000 \$	Indices	1 000 \$	Indices	1 000 \$	Indices	1 000 \$	Indices
400	ETATS-UNIS	540.319	132	90.772	115	45.327	68	37.506	100	253.254	107	113.460	104
404	CANADA	68.423	106	13.946	87	4.122	67	5.286	92	34.767	125	10.302	121
408	ST-PIERRE ET MIQU	250	69	200	65			13	45	4	40	43	471
412	MEXIQUE	35.078	125	11.434	136	1.928	56	1.553	71	15.171	149	4.988	132
416	GUADELOUPE	4.058	154	201	215	396	99	2.260	86	2.551	178	350	134
420	HONDURAS BRIT	11.382	147	563	113			9.666	45	807	114	452	136
424	HONDURAS	1.643	145	103	118	432	372	124	36	124	36	182	132
428	SALVADOR	3.368	144	420	239	234	54	437	146	2.160	197	177	136
432	NICARAGUA	1.724	117	210	266	117	126	150	188	956	90	291	185
436	COSTA RICA	2.917	111	279	169	186	47	218	47	1.907	160	327	80
440	PANAMA	21.470	113	15.267	NS	431	154	1.112	181	3.197	221	1.470	80
444	CANAL PANAMA	310	85	118	104			75	56	4.019	190	43	93
448	CUBA	17.431	139	6.781	157	574	89	1.623	190	3.187	349	4.434	247
452	HAITI	1.647	226	333	433	93	95	108	116	179	101	934	841
456	REP. DOMINICAINE	3.193	165	227	170	235	78	694	250	1.339	293	648	121
458	GUADELOUPE	8.060	165	7.222	291	173	291	173	80	1.294	121	205	147
462	MARTINIQUE	9.420	120	8.411	120	127	155	244	80	444	133	359	164
464	JAMAIQUE	3.014	163	743	184	262	139	463	136	1.182	169	359	164
468	INDES OCCIDENT.	2.302	142	562	119	289	366	443	88	503	167	205	366
472	TRINIDAD, TOBAGO	1.381	119	173	210	143	101	231	75	512	125	130	106
474	ARUBA	3.309	532	113	110	116	116	33	110	1.395	340	1.025	NS
478	CURACAO	5.721	207	273	153	172	131	2.729	164	6.902	170	2.250	283
480	COLOMBIE	12.314	162	1.885	322	619	88	658	45	1.889	130	5.928	98
484	VENEZUELA	26.351	138	3.990	113	1.487	82	2.057	65	2.78	164	73	138
488	GUYANA (ANC. BR.)	80	97	17	74	15	70	1.312	86	753	231	86	88
492	SURINAM	2.447	108	17	74	37	218	216	81	1.298	109	588	97
496	GUYANE FR.	2.619	89	2.301	83	279	82	916	81	4.747	161	1.818	40
500	EUJATEIR	4.100	116	719	328	1.054	94	1.075	115	2.433	161	6.335	130
504	PEROU	12.705	90	1.325	45	3.825	130	2.920	65	25.011	105	1.377	67
508	BRESIL	44.760	110	6.668	144	2.484	119	1.011	172	9.712	179	1.377	115
512	CHILI	15.687	138	157	19	105	72	135	29	1.070	93	67	19
516	BOLIVIE	1.841	63	148	132	23	56	731	40	2.204	120	624	86
520	PARAGUAY	1.909	67	451	125	181	348	109	96	2.483	-41	10.641	111
524	URUGUAY	3.369	116	8.238	162	2.036	182	2.483	-41	15.771	132	10.641	111
528	ARGENTINE	39.109	116	8.238	162	2.036	182	2.483	-41	15.771	132	10.641	111
600	CHYPRE	5.212	107	1.140	103	633	262	347	52	1.092	105	2.000	114
604	LIBAN	20.107	132	9.946	242	1.169	83	1.066	103	4.489	107	3.437	77
608	SYRIE	5.006	69	1.315	93	420	73	257	48	1.188	69	1.826	60
612	IRAK	7.140	97	2.349	114	1.367	195	442	79	6.470	113	1.313	44
616	IRAN	49.564	129	3.337	103	3.936	199	3.337	199	27.529	120	8.442	177
620	AFGHANISTAN	1.997	137	137	27	19	475	104	50	2.695	228	41	70
624	ISRAEL	31.325	104	5.717	93	3.713	82	2.460	82	14.309	130	5.126	95
628	JORDANIE	3.146	122	483	137	235	45	168	60	1.747	170	513	129
632	ARABIE SAOUDITE	18.311	123	3.562	138	5.662	388	1.109	69	5.562	125	2.630	95
636	KOWEIT	10.329	136	3.529	524	962	132	975	132	3.541	96	1.522	79
640	BAHREIN	1.096	145	208	115	115	245	241	138	488	221	66	54
644	KATAR	566	103	77	120	165	458	75	57	143	94	66	54
648	MASOUMAN, TR. OMAN	2.235	60	225	34	538	120	447	32	760	71	246	50
652	YEMEN	1.391	162	526	34	33	NS	51	202	497	464	84	29
656	YEMEN DU SUD	1.150	99	173	66	43	139	56	202	497	464	84	29
660	PAKISTAN	22.550	132	1.734	47	844	187	1.189	175	11.551	159	7.262	144
664	UNION INDIENNE	19.449	78	2.136	54	2.035	72	1.295	54	11.317	116	2.666	44
668	CEYLAN, MALDIVES	2.609	94	485	51	291	81	182	39	1.466	194	185	49
672	NEPAL	191	242	172	207	145	NS	226	452	1.551	76	46	31
676	UNION BIRMANE	2.140	91	172	207	145	NS	226	452	1.551	76	46	31
680	THAILANDE	15.543	116	1.179	44	1.716	530	1.330	88	9.296	140	2.022	88
684	LAOS	579	91	409	123	4	100	8	40	150	56	8	73
688	VIETNAM NORD	111	44	4	36	1	NS	4	NS	4	NS	2	15
692	VIETNAM SUD	3.675	60	1.366	33	852	481	590	208	644	41	223	15
696	CAMBODGE	1.843	94	1.239	74	1	30	22	63	532	320	1.40	69
700	INDONESIE	17.131	200	2.533	263	888	312	3.668	208	8.086	157	1.956	455
704	MALAYSIA	11.039	158	1.800	81	933	190	1.270	133	5.232	217	1.804	201
708	SINGAPOUR	14.174	183	2.341	211	677	185	2.076	121	6.288	185	2.792	242
712	PHILIPPINES	13.951	110	1.681	42	277	46	2.304	123	2.731	144	1.957	241
716	TIMOR PORT. MACAO	35	140	1	NS	6	NS	15	100	12	133	100	100
720	MONGOLIE, REP. POP.	27	34							2	3	25	NS
724	CHINE, REP. POP.	33.991	181	7.135	331	2.069	165	1.992	NS	16.827	130	5.968	268
728	COREE DU NORD	8.160	176	3.436	261	193	229	259	186	630	29	96	38
732	COREE DU SUD	85.672	152	16.692	171	6.117	68	7.817	111	3.346	194	8.929	68
736	JAPON	7.700	136	486	49	447	360	4.467	67	46.762	177	8.284	121
740	TAIWAN (FORMOSE)	23.087	124	3.077	120	3.333	58	3.419	199	5.427	157	873	213
800	AUSTRALIE	49.569	135	6.027	88	2.377	171	9.525	230	23.613	138	8.027	113
804	NOUVELLE-ZELANDE	8.906	193	762	143	884	261	1.065	148	4.823	201	1.372	212
808	REP. USA OCEANIE	674	274	181	199	11	NS	141	344	322	671	19	29
812	OCEANIE BRIT	405	163	85	472	19	26	182	256	86	106	33	300
816	NOUVEAUX-HEBRIDES	147	95	147	95								
818	NOUVEAUE-CALÉDONIE	15.596	267	12.145	247	251	339	566	240	2.041	544	591	253
822	POLYNESIE FR.	3.696	138	2.908	128	187	353	146	95	342	238	113	240
950	SOUT. PROV. BORD	34.516	129			9.841	236	11.924	116	5.659	103	7.092	104
954	DIVERS NDA	123	208	16	123	107	233						
958	NON SPECIFIES												
962	PORTS FRANCS	2.430	159									2.430	159
977	SECRET												
981	EUROPE	5805.822	122	1181.387	125	856.393	125	826.978	116	2129.081	125	811.983	115
982	AFRIQUE	484.438	130	239.018	121	29.192	126	30.167	93	134.226	160	84.835	138
983	AMERIQUE	913.517	109	187.490	125	65.999	74	76.198	105	411.290	122	172.560	106
984	ASIE	442.707	127	83.470	123	39.361	125	40.137	114	211.197	139	68.542	112
985	OCEANIE	78.991	157	22.255	150	3.729	193	11.625	217	31.227	155	10.155	126

(1) Voir note 1 du Tab. 2.  
(2) Voir note a) du tab. 5.

ENTWICKLUNG DES EWG-HANDELS  
nach Warenklassen

TAB. 8  
**import**

MIO \$

Zeitraum Période	EWG-CEE		France a)		Belg.-Lux.		Nederland a)		Deutschland (BR) a)		Italia	
	intra	extra	intra	extra	intra	extra	intra	extra	intra	extra	intra	extra
<b>0-9 : WAREN INSGESAMT</b>	<b>0-9 : ENSEMBLE DES PRODUITS</b>											
1958	6 786,4	16 098,3	1 227,3	4 381,8	1 461,6	1 674,3	1 517,9	2 106,9	1 896,1	5 464,7	683,6	2 470,6
1960	10 151,2	19 439,8	1 847,6	4 431,5	1 893,8	2 063,3	2 076,1	2 454,6	3 023,9	7 078,7	1 309,8	3 411,7
1963	15 708,5	24 653,0	3 125,7	5 598,8	2 684,4	2 427,7	3 081,7	2 885,3	4 341,9	8 676,9	2 474,8	5 064,4
1964	18 050,0	26 841,2	3 762,2	6 304,5	3 154,8	2 767,7	3 671,1	3 386,3	5 097,3	9 516,1	2 364,6	4 866,7
1965	20 425,5	28 565,7	4 015,2	6 320,7	3 473,4	2 900,2	3 985,1	3 477,1	6 660,4	10 811,8	2 291,4	5 055,9
1966	22 918,4	30 706,7	4 852,3	6 987,3	4 008,6	3 165,4	4 331,8	3 685,9	6 938,5	11 084,1	2 787,2	5 784,1
1967	24 163,4	30 775,2	5 373,7	7 003,8	3 986,3	3 189,6	4 546,1	3 791,4	6 867,5	10 483,2	3 389,9	6 307,2
1968	28 407,2	33 547,9	6 616,6	7 309,9	4 576,7	3 756,7	5 146,1	4 146,4	8 358,5	11 791,5	3 709,2	6 543,4
1969	36 334,5	39 245,2	8 690,2	8 531,6	5 733,9	4 254,7	6 130,0	4 763,5	10 862,1	14 063,9	4 818,3	7 631,4
1969 I	8 472,3	9 068,9	2 086,8	2 064,0	1 339,2	968,0	1 465,1	1 048,7	2 473,3	3 202,8	1 107,8	1 785,4
1969 II	9 167,1	9 975,2	2 242,0	2 373,1	1 457,0	1 092,6	1 549,8	1 195,6	2 715,5	3 403,4	1 202,8	1 920,5
1969 III	8 660,8	9 484,8	1 996,0	1 862,6	1 378,2	1 031,3	1 492,8	1 196,3	2 628,5	3 482,2	1 166,8	1 916,2
1969 IV	9 941,5	10 687,7	2 275,3	2 202,2	1 556,1	1 163,8	1 724,1	1 327,4	3 045,1	3 982,2	1 341,0	2 012,1
1970 I	10 030,7	10 670,9	2 198,6	2 319,7	1 608,2	1 086,9	1 716,5	1 330,6	3 123,5	3 877,3	1 383,9	2 056,3
1969 O	3 553,6	3 638,7	806,9	736,0	566,0	404,9	613,1	439,4	1 148,8	1 408,8	418,8	649,6
1969 N	3 144,9	3 408,0	714,7	663,5	475,4	353,5	539,0	426,2	947,0	1 265,5	468,9	699,4
1969 D	3 243,0	3 641,0	753,6	802,6	514,8	405,3	572,0	461,9	949,3	1 307,9	453,3	663,2
1970 J	3 140,7	3 664,1	661,9	772,6	465,3	331,5	540,4	462,7	1 010,8	1 321,9	462,2	775,4
1970 F	3 283,7	3 399,7	726,8	760,3	564,2	378,8	564,2	425,3	1 001,0	1 203,1	427,6	632,3
1970 M	3 602,6	3 608,8	810,1	788,1	574,8	374,5	611,9	442,7	1 111,7	1 352,4	494,1	651,1
1970 A	3 781,5	3 962,2	857,7	904,2	594,8	426,2	625,6	454,7	1 172,0	1 453,1	531,6	724,1
1970 M	3 247,5	3 738,0	644,2	762,0	493,6	369,6	612,0	504,1	1 014,3	1 330,5	483,4	771,7
1970 J			852,4	892,3			667,6	539,2	1 182,6	1 419,3		
<b>0,1 : NAHRUNGS- UND GENUSSMITTEL</b>	<b>0,1 : PRODUITS ALIMENTAIRES, BOISSONS ET TABACS</b>											
1958	908,9	4 020,3	92,1	1 320,6	155,5	312,3	79,7	479,0	503,8	1 440,0	77,8	468,4
1960	1 297,2	4 178,1	165,8	1 095,7	183,4	323,3	101,6	529,9	718,6	1 613,6	127,9	615,7
1963	1 866,9	5 213,9	274,7	1 275,6	238,1	375,4	149,5	671,9	964,3	1 807,5	240,4	1 083,5
1964	2 137,8	5 673,3	346,6	1 435,2	276,8	439,9	182,4	772,0	1 053,9	1 949,2	278,1	1 077,0
1965	2 627,2	6 220,2	377,6	1 394,6	339,1	486,6	225,6	762,0	1 349,4	2 301,8	335,4	1 275,2
1966	2 825,2	6 520,7	382,5	1 538,4	375,1	517,6	245,9	780,4	1 440,9	2 298,6	380,7	1 385,7
1967	3 091,0	6 262,4	446,0	1 424,1	419,5	562,3	301,6	839,9	1 441,7	2 139,3	482,1	1 296,8
1968	3 730,3	6 091,5	587,9	1 332,6	520,3	488,7	386,9	862,5	1 612,9	2 098,9	622,3	1 308,8
1969	4 336,9	6 654,0	784,0	1 512,3	641,4	517,2	577,8	908,4	2 044,7	2 287,3	789,1	1 428,8
1969 I	1 115,2	1 560,5	182,7	367,8	150,3	119,5	139,3	205,4	465,7	523,9	177,2	344,8
1969 II	1 310,4	1 704,2	200,7	436,6	158,0	128,3	155,6	229,9	600,8	554,2	195,3	355,2
1969 III	1 141,7	1 510,9	184,6	302,7	149,1	122,6	134,6	218,5	504,9	530,9	168,5	336,5
1969 IV	1 266,2	1 871,5	212,6	398,8	184,0	146,6	148,2	254,8	473,3	678,8	248,0	392,5
1970 I	1 233,9	1 746,5	187,6	400,5	175,8	133,7	142,3	230,9	509,0	618,2	219,1	363,2
1969 O	445,5	602,0	75,0	117,3	62,3	49,2	51,3	78,9	185,7	214,8	71,2	141,9
1969 N	420,3	630,7	67,7	129,1	57,6	44,0	48,1	84,3	147,8	227,5	99,2	145,8
1969 D	400,6	638,8	70,0	152,4	64,2	53,5	49,0	91,7	139,8	236,6	77,7	104,7
1970 J	419,7	628,0	66,9	141,4	56,4	41,3	40,7	79,1	172,4	215,5	83,3	150,7
1970 F	384,1	520,9	59,9	127,1	57,4	46,7	47,9	70,1	156,4	175,5	62,6	101,4
1970 M	430,0	597,5	60,9	131,9	62,2	45,6	53,8	81,7	180,2	227,1	73,1	111,1
1970 A	464,9	613,0	68,4	158,4	70,1	46,9	54,1	77,8	198,2	200,6	74,1	129,3
1970 M	433,5	567,5	56,3	149,5	58,5	44,7	49,9	84,2	205,1	179,8	63,6	109,3
1970 J			67,4	154,4			52,6	95,5	222,9	221,1		
<b>3 : BRENNSTOFFE</b>	<b>3 : PRODUITS ÉNERGÉTIQUES</b>											
1958	744,5	2 773,3	281,0	824,0	194,5	229,5	106,7	508,0	120,2	630,0	42,1	580,0
1960	834,9	2 666,4	322,4	746,5	201,4	193,8	127,3	464,3	112,6	670,1	71,1	591,8
1963	969,8	3 904,9	340,9	1 102,0	226,0	331,7	159,6	566,7	192,8	1 032,6	50,4	872,0
1964	989,5	4 252,3	341,4	1 183,1	248,9	332,6	160,1	616,3	198,2	1 143,4	40,9	976,9
1965	956,0	4 509,6	297,9	1 301,8	246,9	338,9	163,9	596,5	216,1	1 148,0	31,3	1 124,4
1966	1 023,0	4 673,2	297,1	1 306,9	249,1	311,3	171,5	595,8	258,3	1 236,2	47,0	1 222,9
1967	1 163,6	5 441,2	290,9	1 504,7	258,3	357,1	206,6	660,8	337,0	1 398,4	70,7	1 520,0
1968	1 335,9	6 033,9	336,5	1 565,6	319,5	473,9	200,9	742,3	405,4	1 651,6	73,6	1 600,6
1969	1 477,1	6 474,7	350,4	1 613,5	354,7	538,1	168,5	903,2	515,4	1 692,4	88,0	1 727,5
1969 I	384,0	599,1	96,7	418,3	90,6	134,3	47,6	187,6	122,9	424,0	26,2	435,0
1969 II	359,5	1 610,9	84,8	431,4	89,6	131,3	40,9	216,3	124,6	420,8	19,7	411,1
1969 III	356,4	1 554,0	79,5	343,9	80,8	138,5	41,5	236,4	128,9	407,9	24,3	427,5
1969 IV	377,9	1 708,7	89,1	419,8	93,7	132,6	38,5	262,9	139,1	439,7	17,6	453,8
1970 I	415,0	1 767,3	89,4	462,3	104,2	140,5	38,5	283,9	167,6	446,5	15,3	434,0
1969 O	124,7	554,6	29,1	153,3	32,2	44,3	13,2	80,0	45,6	143,2	4,5	133,8
1969 N	117,7	565,6	28,5	124,8	29,5	46,6	12,8	93,0	40,6	147,5	6,3	153,6
1969 D	135,5	588,5	31,5	141,7	32,0	41,7	12,5	89,8	52,8	148,9	6,3	166,4
1970 J	138,0	629,3	29,9	165,6	33,0	42,8	10,8	100,3	59,1	154,4	5,2	166,2
1970 F	134,4	554,5	28,5	149,4	33,1	43,8	14,8	95,1	52,7	138,5	5,3	127,6
1970 M	141,4	582,8	31,0	148,4	36,9	53,3	12,9	88,5	55,9	153,6	4,7	139,0
1970 A	149,3	621,5	38,1	160,0	36,3	57,4	14,7	99,7	55,1	148,2	5,2	156,3
1970 M	139,3	648,1	23,8	142,7	48,3	45,8	11,4	123,4	48,8	165,8	7,0	170,3
1970 J			35,4	139,6			13,7	108,2	50,3	153,0		

In den « Vierteljahresübersichten » am Ende dieses Bandes werden die vorstehenden Angaben jeweils für das letztverfügbare Vierteljahr unterteilt nach Ursprung und Bestimmung ausgewiesen (siehe Inhaltsverzeichnis).

a) Neuer Umrechnungskurs : März 1961 für die Niederlande und Deutschland (BR); August 1969 für Frankreich; Oktober 1969 für Deutschland (BR).

TAB. 8  
export

ÉVOLUTION DU COMMERCE DE LA CEE  
par classes de produits

MIO \$

Zeitraum Période	EWG-CEE		France a)		Belg.-Lux.		Nederland a)		Deutschland (BR) a)		Italia	
	intra	extra	intra	extra	intra	extra	intra	extra	intra	extra	intra	extra
<b>0-9 : WAREN INSGESAMT</b>												
1958	6 862,0	15 871,7	1 135,6	3 984,8	1 377,3	1 675,2	1 336,8	1 880,6	2 406,0	6 401,3	606,4	1 929,8
1960	10 240,0	19 482,6	2 039,3	4 816,4	1 907,8	1 867,6	1 849,3	2 178,4	3 365,0	8 049,8	1 078,6	2 570,4
1963	15 924,9	21 617,9	3 091,4	4 988,3	2 942,3	1 896,9	2 647,0	2 314,8	5 451,9	9 163,7	1 792,3	3 254,2
1964	18 394,6	24 164,8	3 487,3	5 503,0	3 498,6	2 091,2	3 233,1	2 575,0	5 909,7	10 305,2	2 265,9	3 690,4
1965	20 820,5	27 083,1	4 114,8	5 933,4	3 947,1	2 434,6	3 561,3	2 832,0	6 306,3	11 586,0	2 891,0	4 297,1
1966	23 227,8	29 405,7	4 608,5	6 277,7	4 289,6	2 539,4	3 749,9	3 002,4	7 318,0	12 816,1	3 261,7	4 770,2
1967	24 509,0	31 625,5	4 701,5	6 676,0	4 429,0	2 603,4	4 002,9	3 284,3	8 002,5	13 733,2	3 373,0	5 328,7
1968	28 913,6	35 290,1	5 452,1	7 220,2	5 251,9	2 912,1	4 790,7	3 550,9	9 339,8	15 502,7	4 079,1	6 104,1
1969	36 464,5	39 227,2	7 118,2	7 762,2	6 799,9	3 265,1	5 973,2	4 790,7	11 571,0	17 480,9	4 983,5	6 745,8
1969 I	8 499,3	8 896,1	1 704,5	1 883,6	1 591,0	754,1	1 331,8	910,2	2 626,5	3 766,3	1 245,5	1 582,0
1969 II	9 168,6	9 901,3	1 871,6	2 018,8	1 655,1	827,1	1 485,5	981,0	2 848,2	4 267,6	1 308,1	1 806,9
1969 III	8 639,8	9 602,0	1 530,6	1 753,5	1 602,0	781,2	1 471,9	1 019,9	2 803,0	4 328,3	1 230,1	1 720,6
1969 IV	10 111,7	10 797,8	1 975,2	2 080,2	1 937,4	888,6	1 703,5	1 069,1	3 293,5	5 119,1	1 202,2	1 640,9
1970 I	10 073,7	10 381,5	2 056,7	2 139,1	1 845,7	892,4	1 709,1	1 001,0	3 185,3	4 643,5	1 277,0	1 705,5
1969 NO	3 597,8	3 729,3	694,6	692,9	673,6	304,4	622,9	388,7	1 183,3	1 795,5	423,4	547,8
1969 ND	3 237,2	3 419,1	618,4	620,8	613,4	293,4	543,2	341,9	1 042,2	1 573,7	420,0	589,4
1969 D	3 276,8	3 649,5	662,2	766,5	650,4	290,8	537,4	338,5	1 068,0	1 750,0	358,8	503,7
1970 J	3 150,1	3 285,2	623,4	653,2	583,8	292,8	552,6	348,5	962,2	1 418,0	428,2	572,6
1970 F	3 269,1	3 348,9	681,5	703,0	582,2	292,8	543,5	318,7	1 059,6	1 509,6	402,4	524,8
1970 M	3 652,0	3 749,0	751,9	784,0	672,3	304,8	613,1	334,1	1 163,5	1 715,9	451,1	610,2
1970 A	3 880,4	3 827,6	776,5	815,5	750,4	314,4	630,5	364,8	1 243,3	1 691,3	479,7	641,6
1970 M	3 327,5	3 587,7	649,3	670,6	631,2	269,9	575,7	354,3	1 030,0	1 619,7	441,3	673,2
1970 J	3 327,5	3 587,7	649,3	670,6	631,2	269,9	575,7	354,3	1 030,0	1 619,7	441,3	673,2
<b>0-9 : ENSEMBLE DES PRODUITS</b>												
1958	6 862,0	15 871,7	1 135,6	3 984,8	1 377,3	1 675,2	1 336,8	1 880,6	2 406,0	6 401,3	606,4	1 929,8
1960	10 240,0	19 482,6	2 039,3	4 816,4	1 907,8	1 867,6	1 849,3	2 178,4	3 365,0	8 049,8	1 078,6	2 570,4
1963	15 924,9	21 617,9	3 091,4	4 988,3	2 942,3	1 896,9	2 647,0	2 314,8	5 451,9	9 163,7	1 792,3	3 254,2
1964	18 394,6	24 164,8	3 487,3	5 503,0	3 498,6	2 091,2	3 233,1	2 575,0	5 909,7	10 305,2	2 265,9	3 690,4
1965	20 820,5	27 083,1	4 114,8	5 933,4	3 947,1	2 434,6	3 561,3	2 832,0	6 306,3	11 586,0	2 891,0	4 297,1
1966	23 227,8	29 405,7	4 608,5	6 277,7	4 289,6	2 539,4	3 749,9	3 002,4	7 318,0	12 816,1	3 261,7	4 770,2
1967	24 509,0	31 625,5	4 701,5	6 676,0	4 429,0	2 603,4	4 002,9	3 284,3	8 002,5	13 733,2	3 373,0	5 328,7
1968	28 913,6	35 290,1	5 452,1	7 220,2	5 251,9	2 912,1	4 790,7	3 550,9	9 339,8	15 502,7	4 079,1	6 104,1
1969	36 464,5	39 227,2	7 118,2	7 762,2	6 799,9	3 265,1	5 973,2	4 790,7	11 571,0	17 480,9	4 983,5	6 745,8
1969 I	8 499,3	8 896,1	1 704,5	1 883,6	1 591,0	754,1	1 331,8	910,2	2 626,5	3 766,3	1 245,5	1 582,0
1969 II	9 168,6	9 901,3	1 871,6	2 018,8	1 655,1	827,1	1 485,5	981,0	2 848,2	4 267,6	1 308,1	1 806,9
1969 III	8 639,8	9 602,0	1 530,6	1 753,5	1 602,0	781,2	1 471,9	1 019,9	2 803,0	4 328,3	1 230,1	1 720,6
1969 IV	10 111,7	10 797,8	1 975,2	2 080,2	1 937,4	888,6	1 703,5	1 069,1	3 293,5	5 119,1	1 202,2	1 640,9
1970 I	10 073,7	10 381,5	2 056,7	2 139,1	1 845,7	892,4	1 709,1	1 001,0	3 185,3	4 643,5	1 277,0	1 705,5
1969 NO	3 597,8	3 729,3	694,6	692,9	673,6	304,4	622,9	388,7	1 183,3	1 795,5	423,4	547,8
1969 ND	3 237,2	3 419,1	618,4	620,8	613,4	293,4	543,2	341,9	1 042,2	1 573,7	420,0	589,4
1969 D	3 276,8	3 649,5	662,2	766,5	650,4	290,8	537,4	338,5	1 068,0	1 750,0	358,8	503,7
1970 J	3 150,1	3 285,2	623,4	653,2	583,8	292,8	552,6	348,5	962,2	1 418,0	428,2	572,6
1970 F	3 269,1	3 348,9	681,5	703,0	582,2	292,8	543,5	318,7	1 059,6	1 509,6	402,4	524,8
1970 M	3 652,0	3 749,0	751,9	784,0	672,3	304,8	613,1	334,1	1 163,5	1 715,9	451,1	610,2
1970 A	3 880,4	3 827,6	776,5	815,5	750,4	314,4	630,5	364,8	1 243,3	1 691,3	479,7	641,6
1970 M	3 327,5	3 587,7	649,3	670,6	631,2	269,9	575,7	354,3	1 030,0	1 619,7	441,3	673,2
1970 J	3 327,5	3 587,7	649,3	670,6	631,2	269,9	575,7	354,3	1 030,0	1 619,7	441,3	673,2
<b>0,1 : NAHRUNGS- UND GENUSSMITTEL</b>												
1958	885,8	1 518,9	122,0	543,1	87,8	65,1	420,9	472,5	65,5	117,3	189,5	320,9
1960	1 290,8	1 635,9	277,6	624,9	112,7	50,5	566,5	510,0	82,1	140,1	251,8	310,4
1963	1 863,4	1 952,7	477,4	777,5	229,5	87,5	719,8	547,7	111,0	177,5	325,7	362,6
1964	2 100,1	2 103,4	556,7	878,9	241,4	85,7	812,2	575,8	135,5	212,1	354,3	350,8
1965	2 623,0	2 257,9	703,0	896,1	317,6	112,5	970,9	596,5	166,1	268,5	465,4	384,2
1966	2 787,0	2 257,1	839,7	878,6	334,6	131,7	968,5	603,1	177,1	248,8	467,2	394,9
1967	3 116,4	2 377,4	890,2	878,2	420,7	133,4	1 061,0	666,6	285,4	255,2	459,1	443,9
1968	3 779,1	2 509,8	1 127,0	991,0	524,3	115,7	1 295,4	707,0	379,0	279,3	453,4	416,7
1969	4 859,8	2 628,9	1 599,0	958,5	665,6	113,7	1 548,4	761,8	496,4	339,2	550,4	455,6
1969 I	1 112,2	600,6	411,2	228,3	156,2	30,1	335,3	167,9	95,7	69,8	113,7	104,6
1969 II	1 301,4	646,9	445,4	232,8	156,6	24,2	404,1	205,1	129,9	65,9	156,4	116,0
1969 III	1 141,1	628,3	320,9	235,9	166,4	25,5	391,6	184,1	131,6	83,0	131,6	99,8
1969 IV	1 302,0	749,8	410,4	258,0	185,7	33,8	418,2	204,7	139,2	117,7	148,6	135,7
1970 I	1 213,8	728,6	386,3	277,2	173,1	39,3	415,7	190,0	133,3	108,7	105,5	113,4
1969 NO	466,1	260,5	147,5	92,7	59,9	9,5	157,7	73,9	47,4	39,4	53,6	45,0
1969 ND	421,1	252,8	130,1	78,2	62,5	11,5	127,8	69,9	39,8	38,5	60,9	54,9
1969 D	414,8	236,5	132,7	87,1	63,2	12,8	132,7	61,0	52,0	39,9	34,2	35,8
1970 J	401,6	236,5	123,9	88,7	56,7	10,5	140,7	66,1	41,1	30,6	39,3	40,6
1970 F	379,0	226,2	123,8	89,3	53,9	11,6	127,4	60,1	43,7	35,6	30,2	29,6
1970 M	433,2	266,3	138,6	99,6	62,5	17,1	147,6	63,8	48,5	42,5	36,0	43,3
1970 A	463,3	266,2	145,7	92,2	67,4	13,6	161,5	74,7	54,9	47,4	33,7	38,2
1970 M	432,8	237,2	124,4	81,7	56,5	10,1	167,8	72,3	47,5	34,4	36,6	38,7
1970 J	432,8	237,2	124,6	96,4	56,5	10,1	172,2	70,9	49,9	43,4	36,6	38,7
<b>0,1 : PRODUITS ALIMENTAIRES, BOISSONS ET TABACS</b>												
1958	885,8	1 518,9	122,0	543,1	87,8	65,1	420,9	472,5	65,5	117,3	189,5	320,9
1960	1 290,8	1 635,9	277,6	624,9	112,7	50,5	566,5	510,0	82,1	140,1	251,8	310,4
1963	1 863,4	1 952,7	477,4	777,5	229,5	87,5	719,8	547,7	111,0	177,5	325,7	362,6
1964	2 100,1	2 103,4	556,7	878,9	241,4	85,7	812,2	575,8	135,5	212,1	354,3	350,8
1965	2 623,0	2 257,9	703,0	896,1	317,6	112,5	970,9	596,5	166,1	268,5	465,4	

Zeitraum Période	EWG-CEE		France a)		Belg.-Lux.		Nederland a)		Deutschland (BR) a)		Italia	
	intra	extra	intra	extra	intra	extra	intra	extra	intra	extra	intra	extra
<b>2,4 : ROHSTOFFE</b>												
<b>2,4: MATIÈRES PREMIÈRES</b>												
1958	622,2	4 777,1	79,1	1 314,6	165,6	431,9	83,3	465,3	182,9	1 712,3	111,3	853,1
1960	993,5	5 881,0	103,9	1 420,8	220,3	594,5	116,9	563,3	313,9	2 109,8	238,6	1 192,6
1963	1 203,7	6 010,8	160,1	1 481,0	272,3	570,6	146,8	541,4	356,0	2 015,8	268,5	1 402,1
1964	1 381,4	6 714,4	178,1	1 599,6	313,6	705,6	168,8	725,2	442,9	2 404,0	277,9	1 280,0
1965	1 537,9	6 784,5	195,5	1 506,5	333,3	705,4	183,7	742,8	478,2	2 539,0	347,2	1 290,7
1966	1 700,1	7 164,4	243,1	1 649,8	361,4	719,8	203,0	732,2	492,2	2 517,9	400,4	1 544,7
1967	1 684,8	6 749,6	236,8	1 474,2	318,7	672,4	205,1	718,5	483,8	2 260,9	440,4	1 623,6
1968	1 841,7	7 219,1	266,2	1 465,1	358,8	820,0	230,7	770,6	564,1	2 568,5	422,0	1 594,9
1969	2 213,3	8 254,6	321,1	1 734,8	427,7	874,0	274,9	862,7	679,9	2 938,6	509,7	1 844,4
1969 I	522,9	1 947,9	82,2	438,4	102,5	196,4	63,5	192,1	156,6	679,8	118,1	441,2
1969 II	551,5	2 099,3	83,0	476,1	107,8	219,0	68,5	211,1	164,9	715,4	127,2	477,8
1969 III	529,5	2 018,0	69,7	363,2	99,1	208,2	70,4	226,4	161,3	735,1	129,1	470,0
1969 IV	609,3	2 186,5	85,1	436,2	118,2	250,0	73,8	236,3	196,9	807,6	135,4	456,4
1970 I	607,1	2 154,1	90,3	456,8	121,0	212,9	65,3	218,4	189,0	773,5	141,5	492,4
1969 O	225,9	735,6	30,8	145,4	43,6	81,6	27,4	82,7	78,8	275,3	45,3	150,7
1969 N	193,7	690,4	27,4	130,1	36,8	74,4	23,6	75,0	58,5	255,2	47,4	155,6
1969 D	189,6	760,4	26,8	160,6	37,8	94,0	22,7	78,7	59,6	277,1	42,7	150,1
1970 J	190,1	766,6	26,6	160,9	37,9	70,6	21,1	74,5	57,6	274,2	46,9	186,5
1970 F	197,5	665,8	31,0	143,5	40,3	68,0	21,4	66,5	60,9	237,7	43,9	149,9
1970 M	219,4	721,8	32,7	152,6	42,6	74,2	22,8	77,4	70,5	261,6	50,8	156,1
1970 A	226,0	747,0	31,4	157,5	44,1	87,6	26,3	74,1	71,0	263,2	53,2	164,6
1970 M	196,6	708,7	24,1	135,9	38,5	75,9	24,5	78,0	60,2	246,3	49,4	172,6
1970 J			30,6	189,1			31,4	96,0	59,4	290,6		
<b>7: MASCHINEN UND FAHRZEUGE</b>												
<b>7 : MACHINES ET MATÉRIEL DE TRANSPORT</b>												
1958	1 514,5	1 382,9	304,8	373,6	384,6	205,7	454,0	250,4	208,7	374,7	162,3	178,5
1960	2 237,4	2 028,4	408,0	497,3	526,0	275,7	603,4	377,1	386,1	577,8	313,9	300,5
1963	4 369,0	3 150,7	891,4	760,7	851,4	381,2	1 105,3	461,2	636,5	869,0	884,4	678,6
1964	4 867,5	3 351,5	1 077,1	901,0	998,0	405,7	1 226,5	510,3	774,2	972,3	791,8	562,1
1965	5 362,9	3 453,7	1 212,7	855,8	1 093,8	413,6	1 307,4	539,6	1 098,2	1 204,1	650,9	440,7
1966	6 249,5	3 747,1	1 503,4	958,6	1 308,0	442,4	1 337,7	638,8	1 315,9	1 219,0	784,5	488,2
1967	6 567,8	3 983,9	1 667,2	1 070,3	1 246,2	450,9	1 378,7	619,8	1 294,7	1 206,9	980,9	636,1
1968	7 623,4	4 589,6	2 088,9	1 233,5	1 369,3	516,2	1 516,7	733,8	1 547,1	1 370,8	1 101,4	735,3
1969	9 981,2	5 615,5	2 780,5	1 436,9	1 835,6	615,4	1 800,1	822,8	2 122,0	1 817,3	1 443,0	923,2
1969 I	2 276,3	1 260,9	633,5	325,0	404,3	128,8	417,7	184,9	481,9	401,6	339,0	220,5
1969 II	2 567,8	1 502,4	716,1	414,7	476,4	163,0	457,9	216,2	548,9	461,6	368,5	246,9
1969 III	2 341,4	1 316,7	627,4	318,4	464,8	150,6	421,5	196,2	484,1	430,7	346,2	223,2
1969 IV	2 721,9	1 519,1	732,3	364,8	489,7	172,2	503,2	225,4	607,2	524,0	389,4	232,6
1970 I	2 806,0	1 561,5	693,0	368,4	505,7	155,3	500,6	252,7	674,7	553,3	431,9	231,7
1969 O	958,2	509,2	255,9	126,8	186,0	53,5	170,4	71,8	223,7	179,3	122,2	77,7
1969 N	836,4	464,0	220,8	100,8	144,1	53,3	157,2	64,9	182,6	164,7	131,7	80,3
1969 D	927,2	546,0	255,6	137,2	159,6	65,5	175,6	88,7	201,0	180,1	135,5	74,6
1970 J	841,5	517,1	190,4	103,7	128,8	46,4	158,2	96,6	227,0	188,1	137,1	82,3
1970 F	935,4	507,3	232,7	125,4	196,7	54,0	165,3	77,6	207,4	173,1	133,3	77,1
1970 M	1 028,1	536,1	270,1	139,3	179,1	54,0	177,1	78,4	240,3	192,1	161,6	72,2
1970 A	1 093,4	674,4	284,0	192,5	181,8	58,5	193,1	81,2	260,2	261,2	174,2	81,1
1970 M	968,1	638,4	219,6	141,5	146,7	45,1	197,2	95,5	243,5	250,9	161,1	105,4
1970 J			280,9	164,3			211,3	98,8	297,9	211,0		
<b>5,6,8 : ANDERE INDUSTRIELLE ERZEUGNISSE</b>												
<b>5,6,8 : AUTRES PRODUITS INDUSTRIELS</b>												
1958	2 944,0	3 073,5	468,9	540,7	558,6	491,2	774,2	387,7	852,7	1 265,5	289,6	388,6
1960	4 722,2	4 570,7	840,5	660,9	759,7	670,8	1 102,2	499,1	1 463,3	2 039,5	556,5	700,5
1963	6 902,8	5 505,0	1 458,3	978,5	1 079,8	763,1	1 439,7	608,2	1 910,6	2 149,5	1 014,4	1 005,7
1964	8 328,3	6 251,1	1 818,7	1 184,3	1 299,8	880,0	1 836,3	723,7	2 417,9	2 515,5	955,5	947,6
1965	9 365,4	6 906,3	1 931,2	1 260,3	1 440,7	951,4	2 023,5	799,6	3 063,3	2 987,5	906,7	907,5
1966	10 876,2	7 878,5	2 425,8	1 529,0	1 706,7	1 170,8	2 302,2	890,2	3 276,1	3 161,0	1 165,5	1 127,5
1967	11 330,5	7 714,0	2 732,2	1 525,4	1 739,1	1 142,9	2 378,5	904,9	3 076,4	2 928,8	1 404,3	1 212,0
1968	13 595,0	9 049,7	3 336,2	1 707,4	1 992,9	1 450,7	2 739,7	984,1	4 044,8	3 637,7	1 481,4	1 269,9
1969	17 456,0	11 557,1	4 453,0	2 228,5	2 466,4	1 703,7	3 329,2	1 224,4	5 231,6	4 752,1	1 975,9	1 648,4
1969 I	4 094,8	2 541,3	1 091,4	512,5	587,5	387,6	780,1	265,4	1 190,9	1 038,5	444,8	337,3
1969 II	4 303,6	2 889,0	1 157,0	603,9	623,9	449,3	807,2	311,6	1 227,3	1 113,7	488,2	410,5
1969 III	4 209,0	2 893,4	1 034,5	517,4	583,1	409,8	809,3	310,1	1 286,9	1 222,5	495,0	433,1
1969 IV	4 832,7	3 231,8	1 155,9	580,8	669,2	460,6	932,7	337,2	1 526,7	1 383,9	548,1	469,3
1970 I	4 889,4	3 312,7	1 138,0	629,0	700,2	442,0	944,3	336,6	1 533,0	1 377,3	573,8	527,9
1969 O	1 761,7	1 176,1	416,0	193,1	241,3	175,7	344,0	123,2	585,4	541,5	175,1	142,5
1969 N	1 517,3	1 008,1	370,3	178,5	207,2	134,7	286,8	106,0	469,6	426,9	183,5	162,0
1969 D	1 553,7	1 047,6	369,7	209,2	220,7	150,2	302,0	108,0	471,7	415,5	189,5	164,8
1970 J	1 523,9	1 083,3	348,1	199,1	208,7	129,9	298,1	110,4	480,0	457,4	189,0	186,4
1970 F	1 610,6	1 108,7	374,7	214,2	236,3	165,5	310,1	113,2	507,4	442,5	182,0	173,3
1970 M	1 753,5	1 122,8	415,2	215,7	253,8	146,2	336,1	113,0	545,6	477,4	202,9	170,6
1970 A	1 822,9	1 259,1	435,6	235,6	262,2	175,1	329,4	119,1	571,7	538,7	224,0	190,7
1970 M	1 475,4	1 136,8	320,3	192,3	201,3	157,4	309,6	120,3	443,1	455,1	201,1	211,8
1970 J			438,0	244,6			347,8	136,0	519,8	501,7		

In den « Vierteljahresübersichten » am Ende dieses Bandes werden die vorstehenden Angaben jeweils für das letztverfügbare Vierteljahr unterteilt nach Ursprung und Bestimmung ausgewiesen (siehe Inhaltsverzeichnis).

a) Neuer Umrechnungskurs : März 1961 für die Niederlande und Deutschland (BR); August 1969 für Frankreich; Oktober 1969 für Deutschland (BR).

TAB. 8

ÉVOLUTION DU COMMERCE DE LA CEE  
par classes de produits

## export

MIO \$

Zeitraum Période	EWG-CEE		France a)		Belg.-Lux.		Nederland a)		Deutschland (BR) a)		Italia	
	intra	extra	intra	extra	intra	extra	intra	extra	intra	extra	intra	extra
<b>2,4 : ROHSTOFFE</b>	<b>2,4 : MATIÈRES PREMIÈRES</b>											
1958	583,8	563,1	204,0	165,8	111,2	73,8	123,3	122,7	108,1	126,8	37,3	74,0
1960	963,9	714,1	388,9	185,2	173,4	106,6	177,2	153,5	165,9	164,4	58,5	104,5
1963	1 186,2	881,2	416,8	221,3	230,0	142,4	248,5	180,1	218,4	215,0	72,5	122,5
1964	1 360,3	969,9	481,9	235,8	246,0	137,9	302,3	203,1	240,3	242,2	89,9	151,0
1965	1 520,8	1 022,4	506,2	239,1	271,2	144,1	338,4	215,0	311,0	267,3	93,9	157,0
1966	1 667,7	1 075,6	530,0	248,6	289,9	146,1	379,1	236,1	375,3	297,4	93,4	147,4
1967	1 654,6	1 094,9	515,0	244,6	275,7	139,4	393,3	251,6	381,1	305,6	89,5	153,7
1968	1 823,9	1 137,9	542,7	256,6	298,8	138,4	452,5	252,3	419,3	323,9	110,5	166,6
1969	2 160,1	1 183,5	651,4	246,1	363,6	144,2	540,3	274,7	474,8	350,4	130,0	168,1
1969 I	505,2	287,0	148,6	64,2	89,5	38,1	122,9	64,4	110,8	77,7	33,3	42,6
II	538,9	291,4	164,2	65,5	92,1	32,9	131,0	59,7	116,3	86,9	35,4	43,4
III	514,7	287,5	150,1	50,0	80,0	31,4	134,2	78,4	124,3	88,4	26,4	39,5
IV	597,1	314,5	185,6	66,3	101,0	38,9	152,2	72,2	123,4	97,5	34,9	39,6
1970 I	598,5	309,7	191,0	69,1	94,0	35,1	150,7	74,3	126,3	88,5	36,5	42,7
1969 O	225,3	111,3	69,8	22,5	37,8	13,2	62,2	28,2	46,4	33,9	9,2	13,5
N	188,7	102,2	58,3	19,8	30,9	13,2	48,0	22,5	38,2	32,2	13,4	14,5
D	183,2	101,0	57,5	23,9	32,3	12,6	42,1	21,5	38,9	31,4	12,3	11,6
1970 J	184,9	102,2	57,6	22,4	28,0	11,0	47,5	25,3	37,6	27,4	14,3	16,1
F	191,0	97,4	63,9	22,1	30,0	10,9	46,5	23,4	40,4	28,6	10,2	12,4
M	222,6	110,3	69,5	24,8	36,1	13,2	56,7	25,5	48,3	32,6	12,1	14,1
A	223,3	109,1	69,3	23,9	37,6	13,4	52,7	22,9	51,2	35,1	12,4	13,8
M	195,3	98,7	61,9	22,3	30,6	9,1	47,4	19,4	40,7	30,2	14,7	17,7
J			69,9	24,0			48,0	19,8	45,1	32,0		
<b>7: MASCHINEN UND FAHRZEUGE</b>	<b>7 : MACHINES ET MATÉRIEL DE TRANSPORT</b>											
1958	1 620,5	5 145,9	186,0	979,3	214,5	212,5	187,3	349,9	896,8	3 059,8	135,9	544,4
1960	2 317,5	6 579,2	376,9	1 317,1	267,8	219,1	273,6	481,0	1 115,9	3 834,1	283,5	728,0
1963	4 667,4	7 760,0	749,6	1 409,8	578,2	258,6	501,5	542,6	2 292,4	4 524,8	545,8	1 024,2
1964	5 246,6	8 811,0	763,1	1 539,3	709,3	327,7	719,6	621,1	2 373,9	5 157,4	680,7	1 165,6
1965	5 799,6	9 926,9	932,5	1 709,8	877,8	407,3	655,0	697,4	2 515,1	5 754,2	819,3	1 358,1
1966	6 407,9	11 252,1	1 057,8	1 944,0	880,0	453,3	643,3	813,6	2 917,1	6 378,8	909,6	1 662,4
1967	6 776,9	12 118,9	1 111,0	2 192,6	893,0	476,8	644,7	840,9	3 114,4	6 668,4	1 013,8	1 940,3
1968	7 922,5	13 906,8	1 279,1	2 447,3	1 016,8	560,5	744,3	920,6	3 626,3	7 727,0	1 256,1	2 251,4
1969	10 091,1	16 068,7	1 791,7	2 808,1	1 339,3	707,8	952,3	1 083,2	4 521,6	8 853,0	1 486,2	2 616,7
1969 I	2 331,2	3 553,6	402,1	682,2	311,0	151,2	212,7	244,5	1 005,1	1 858,7	400,4	617,0
II	2 601,7	4 123,5	470,1	719,3	352,2	189,1	238,1	220,3	1 124,2	2 263,3	417,1	731,6
III	2 316,9	3 877,2	374,4	624,9	303,0	158,2	230,1	284,0	1 067,6	2 146,0	338,9	663,7
IV	2 819,9	4 495,9	521,3	762,5	371,6	208,0	271,4	291,4	1 324,8	2 628,3	330,7	605,7
1970 I	2 802,3	4 199,9	552,2	744,3	333,3	212,1	252,5	263,8	1 258,5	2 312,7	405,7	666,9
1969 O	977,3	1 510,4	173,2	251,3	130,9	68,3	93,8	99,5	470,3	895,6	109,1	195,8
N	906,0	1 397,9	162,5	222,4	116,8	65,5	90,3	87,5	419,5	799,5	116,9	223,0
D	936,6	1 587,5	185,6	288,8	123,9	74,3	87,3	104,3	435,0	933,3	104,7	186,9
1970 J	852,8	1 292,8	162,4	223,8	109,2	69,0	77,4	88,3	373,9	698,5	128,9	213,1
F	907,2	1 358,2	177,6	241,8	98,8	73,4	84,6	94,6	415,5	733,6	130,7	214,9
M	1 040,3	1 548,3	212,2	279,0	123,2	68,3	90,6	81,0	468,2	880,7	146,1	239,3
A	1 146,2	1 545,3	224,3	303,4	158,7	64,7	89,4	92,2	498,0	815,0	175,8	270,1
M	1 000,1	1 499,5	192,1	253,7	133,7	63,0	84,4	89,0	429,3	819,5	160,5	274,3
J			244,1	353,0			91,5	100,8	495,9	889,8		
<b>5,6,8 : ANDERE INDUSTRIELLE ERZEUGNISSE</b>	<b>5,6,8 : AUTRES PRODUITS INDUSTRIELS</b>											
1958	2 950,3	7 522,2	515,3	1 934,6	835,7	1 222,8	450,4	640,8	924,2	2 894,6	224,7	829,4
1960	4 740,7	9 495,9	933,6	2 432,3	1 241,6	1 393,2	624,8	736,3	1 495,8	3 689,3	444,9	1 244,8
1963	6 974,1	9 733,9	1 355,3	2 326,4	1 722,4	1 259,9	894,7	771,6	2 220,6	3 872,1	781,1	1 503,9
1964	8 380,9	10 955,7	1 561,7	2 609,8	2 103,5	1 394,2	1 107,6	882,5	2 568,0	4 294,4	1 040,1	1 774,8
1965	9 535,1	12 434,1	1 818,5	2 864,6	2 314,1	1 604,8	1 317,8	982,2	2 743,8	4 892,9	1 341,1	2 089,7
1966	11 025,7	13 307,2	2 001,6	2 958,6	2 629,4	1 644,1	1 512,4	1 029,7	3 276,0	5 440,8	1 606,3	2 234,0
1967	11 534,5	14 477,0	2 017,3	3 128,8	2 692,3	1 682,3	1 605,0	1 162,4	3 630,8	6 066,0	1 589,1	2 437,6
1968	13 793,9	16 014,1	2 357,5	3 304,5	3 260,7	1 861,4	1 924,8	1 297,6	4 237,9	6 684,5	2 013,0	2 866,1
1969	17 587,3	17 500,1	2 902,4	3 523,1	4 233,4	2 000,6	2 462,5	1 446,8	5 386,4	7 459,2	2 602,6	3 070,4
1969 I	4 130,8	4 032,2	702,0	856,2	984,8	467,6	556,0	339,1	1 248,9	1 650,9	639,0	718,3
II	4 306,2	4 389,4	738,8	939,3	998,4	506,1	605,8	364,0	1 312,7	1 772,9	650,5	807,0
III	4 234,1	4 315,1	640,9	790,8	1 004,0	475,8	600,2	366,1	1 312,5	1 885,2	677,3	800,1
IV	4 899,2	4 751,1	813,8	934,6	1 235,1	542,4	700,5	377,5	1 512,4	2 149,9	637,4	746,6
1970 I	4 889,7	4 641,8	866,2	970,9	1 196,5	532,3	692,1	350,3	1 458,1	2 009,0	676,7	779,2
1969 O	1 770,9	1 678,2	291,5	309,1	428,0	188,7	260,5	147,2	557,3	777,3	233,6	255,3
N	1 556,6	1 511,2	252,6	285,1	390,4	183,7	222,6	121,0	478,4	666,8	212,5	254,6
D	1 571,7	1 561,6	269,6	339,8	416,7	169,9	217,4	109,4	476,6	705,8	191,4	236,7
1970 J	1 533,9	1 476,8	267,4	300,7	377,6	174,2	224,9	122,7	440,1	612,7	223,9	266,5
F	1 604,3	1 515,3	293,3	321,9	383,0	171,5	220,1	105,9	490,9	675,1	217,0	240,8
M	1 256,3	1 654,1	311,6	352,9	430,7	186,0	247,3	121,9	527,1	721,2	239,5	272,0
A	1 839,3	1 732,4	314,1	366,2	469,7	200,1	258,6	131,9	560,2	748,5	236,7	285,7
M	1 512,7	1 563,6	254,3	294,5	395,3	169,5	215,1	128,0	442,2	674,8	205,8	296,8
J			325,4	380,6			246,8	133,8	521,2	721,0		

Une ventilation des données ci-dessus par origine et destination est fournie dans les Tableaux trimestriels en fin de volume pour le dernier trimestre disponible (Voir table des matières).

a) Nouveau taux de change : mars 1961 pour les Pays-Bas et l'Allemagne (RF); août 1969 pour la France; octobre 1969 pour l'Allemagne (RF).

Zeitraum Période	EWG-CEE		France a)		Belg.-Lux.		Nederland a)		Deutschland (BR) a)		Italia	
	intra	extra	intra	extra	intra	extra	intra	extra	intra	extra	intra	extra
<b>5 : CHEMISCHE ERZEUGNISSE</b>												
1958	486,2	613,7	79,4	146,7	131,9	73,2	116,0	84,0	76,7	195,5	82,2	114,3
1960	745,6	906,7	129,2	174,6	162,1	93,5	167,6	132,1	144,2	311,7	142,6	194,8
1963	1 130,9	1 069,8	263,4	257,8	222,1	96,8	213,2	152,9	211,7	349,7	220,4	212,5
1964	1 374,5	1 207,9	327,6	301,7	263,7	108,8	264,7	182,2	273,0	399,6	245,5	215,6
1965	1 614,2	1 348,9	376,6	329,8	297,7	130,9	298,8	207,5	371,0	468,9	270,2	211,8
1966	1 918,6	1 434,8	463,9	376,5	336,4	131,0	356,4	234,5	420,1	456,5	341,7	236,3
1967	2 212,8	1 534,9	560,7	401,7	374,4	142,7	401,9	255,9	468,4	472,4	407,4	68,5
1968	2 718,9	1 755,0	718,3	430,0	442,1	167,3	460,7	293,4	619,6	572,1	478,1	292,2
1969	3 396,9	2 128,5	836,3	511,6	517,8	207,0	577,2	339,9	835,5	724,7	630,0	345,3
1969 I	811,2	457,0	213,9	117,9	131,5	43,1	136,9	73,9	185,5	146,0	143,4	76,1
1969 II	857,3	555,1	216,5	140,2	131,7	53,6	143,3	88,3	206,0	180,5	159,0	92,5
1969 III	817,0	533,6	187,9	116,5	117,2	49,8	143,4	88,1	209,8	192,7	158,0	86,7
1969 IV	911,2	578,9	216,9	132,7	137,2	60,4	153,7	89,6	234,3	206,0	169,1	90,3
1970 I	949,4	625,0	230,3	143,4	144,2	62,0	156,8	98,3	235,5	220,4	182,6	100,9
1969 O	318,9	206,4	76,0	45,8	43,7	19,1	54,9	31,9	87,5	80,5	51,1	28,9
1969 N	293,0	181,4	69,2	43,1	49,5	19,4	47,9	27,7	73,9	63,7	59,7	29,2
1969 D	299,3	191,1	71,7	43,8	42,4	17,6	50,9	30,0	72,9	61,8	58,4	32,2
1970 J	304,4	206,5	73,3	44,5	45,0	18,5	51,1	34,1	74,7	74,0	60,4	35,4
1970 F	314,2	209,3	76,9	47,3	48,3	21,4	52,2	33,4	78,9	74,1	58,0	33,1
1970 M	330,6	209,5	80,2	51,6	50,8	22,0	53,5	30,8	81,9	72,2	64,2	32,9
1970 A	350,3	237,8	83,2	55,8	55,7	21,9	54,0	35,1	89,2	86,2	68,1	38,9
1970 M	291,3	191,9	63,9	44,2	44,2	17,1	52,4	31,5	73,1	62,6	57,7	36,6
1970 J			86,9	54,1			59,8	32,4	88,0	84,1		
<b>5 : PRODUITS CHIMIQUES</b>												
<b>6 : BEARB. WAREN, NACH BESCHAFFENH. GEGLIED.</b>												
1958	1 974,7	2 020,7	330,1	343,6	302,4	369,1	528,7	246,0	647,4	829,1	166,0	232,9
1960	3 218,0	2 997,5	616,6	422,2	433,8	524,8	759,0	288,2	1 063,9	1 322,6	344,6	439,7
1963	4 462,7	3 600,4	907,5	553,5	616,7	594,6	914,2	339,4	1 363,6	1 445,1	660,6	667,7
1964	5 346,0	4 028,0	1 130,8	666,6	742,9	686,9	1 167,2	394,6	1 738,0	1 676,7	567,1	603,2
1965	5 844,3	4 364,3	1 154,8	693,3	811,2	722,8	1 250,4	414,4	2 122,7	1 961,1	505,1	572,8
1966	6 607,0	5 058,7	1 457,3	870,7	978,7	930,8	1 359,1	447,2	2 144,4	2 066,8	667,5	743,2
1967	6 641,8	4 797,9	1 578,6	815,9	955,2	890,5	1 372,8	435,7	1 922,9	1 873,6	812,4	782,3
1968	7 842,6	5 736,8	1 834,4	941,0	1 068,5	1 165,5	1 574,1	461,3	2 577,4	2 372,4	788,2	796,6
1969	10 028,4	7 405,9	2 495,6	1 284,4	1 338,4	1 355,3	1 890,0	582,0	3 251,3	3 090,3	1 053,1	1 094,0
1969 I	2 324,7	1 640,5	607,6	298,9	312,0	313,0	435,3	126,8	729,9	685,9	239,9	216,0
1969 II	2 493,9	1 830,6	654,8	346,3	345,6	360,0	464,0	147,3	774,5	712,6	255,0	264,5
1969 III	2 375,3	1 846,9	568,7	299,8	312,6	321,3	449,2	144,5	784,4	789,9	261,8	289,3
1969 IV	2 822,3	2 086,9	655,8	334,1	365,9	362,7	541,7	163,3	962,7	902,6	296,2	324,3
1970 I	2 815,3	2 143,4	641,8	376,6	379,7	341,7	536,7	157,3	945,4	891,4	311,7	376,4
1969 O	1 011,4	753,8	233,1	106,4	127,6	142,7	194,5	57,6	361,0	352,5	95,2	94,6
1969 N	882,5	647,4	211,5	100,2	113,3	105,6	168,1	52,4	293,4	274,3	96,1	115,0
1969 D	928,4	685,8	211,1	127,5	125,1	114,4	179,1	53,4	308,2	275,8	104,9	114,7
1970 J	894,9	707,9	198,2	122,0	116,4	99,6	170,0	51,4	305,0	301,1	105,3	133,8
1970 F	919,8	721,1	211,5	130,0	126,4	131,8	175,8	52,4	307,5	281,0	98,7	125,9
1970 M	999,5	717,5	232,1	124,6	135,9	110,1	190,8	53,5	332,9	309,3	107,7	120,0
1970 A	1 058,6	805,6	256,3	135,4	140,2	138,4	189,1	56,3	350,8	345,0	122,2	130,4
1970 M	878,1	765,2	191,2	115,7	111,7	128,3	179,6	56,8	281,3	309,0	114,4	155,5
1970 J			260,6	147,2			206,2	69,6	329,1	328,7		
<b>6 : ARTICLES MANUFACT. CLASSÉS PAR MATIÈRES</b>												
<b>8 : VERSCHIEDENE BEARBEITETE WAREN</b>												
1958	483,1	439,2	59,4	50,4	124,2	48,9	129,4	57,7	128,7	240,9	41,4	41,4
1960	758,7	666,4	94,8	64,0	163,9	52,5	175,6	78,7	255,1	405,1	69,3	66,0
1963	1 309,2	834,9	287,3	167,2	241,1	71,6	312,3	115,8	335,1	354,7	133,4	125,5
1964	1 607,8	1 015,2	360,4	216,1	293,2	84,2	404,4	146,9	406,8	439,2	143,0	128,8
1965	1 906,9	1 193,1	399,8	237,3	331,8	97,7	474,2	177,8	569,7	557,4	131,4	123,0
1966	2 350,7	1 385,0	504,5	281,8	391,6	109,0	586,6	208,5	711,6	637,7	156,2	148,0
1967	2 475,8	1 381,2	592,9	307,8	409,6	109,6	603,7	213,3	685,1	582,9	184,5	167,6
1968	3 033,5	1 558,0	783,5	336,4	482,2	117,9	704,9	229,3	847,8	693,2	215,1	181,0
1969	4 030,8	2 022,7	1 121,1	432,5	610,3	141,4	861,9	302,6	1 144,7	937,0	292,8	209,2
1969 I	958,9	443,8	270,0	95,7	144,1	31,5	207,9	64,7	275,5	206,6	61,4	45,2
1969 II	952,4	503,3	285,8	117,5	146,5	35,7	200,0	76,0	246,8	220,7	73,3	53,5
1969 III	1 016,7	512,9	277,9	101,1	153,2	38,7	216,8	77,5	292,7	239,9	75,2	57,1
1969 IV	1 099,2	566,0	283,3	114,0	166,1	37,6	237,3	84,3	329,7	275,4	82,8	54,8
1970 I	1 124,7	544,3	265,9	109,0	176,3	38,2	250,8	81,0	352,1	265,5	79,6	50,6
1969 O	431,3	215,8	106,9	40,9	64,3	13,6	94,6	33,7	136,9	108,6	28,7	19,0
1969 N	341,9	179,4	89,6	35,1	51,5	11,5	70,8	26,0	102,2	88,9	27,8	17,8
1969 D	325,9	170,8	86,8	37,9	50,3	12,4	71,9	24,7	90,6	77,9	26,3	17,9
1970 J	324,5	168,8	76,6	32,6	47,4	11,8	76,9	25,0	100,3	82,3	23,4	17,2
1970 F	376,5	178,3	86,4	36,9	61,7	12,3	82,1	27,4	121,1	87,4	25,3	14,4
1970 M	423,5	195,7	102,9	39,5	67,1	14,1	91,7	28,7	130,7	95,8	30,9	17,7
1970 A	414,0	215,7	96,0	44,2	66,3	14,8	86,3	27,7	131,7	107,4	33,7	21,3
1970 M	306,1	179,7	65,2	32,4	45,4	12,1	77,7	32,0	88,7	83,4	29,0	19,7
1970 J			90,6	43,3			81,9	33,9	102,7	88,9		
<b>8 : ARTICLES MANUFACTURÉS DIVERS</b>												

In den « Vierteljahresübersichten » am Ende dieses Bandes werden die vorstehenden Angaben jeweils für das letztverfügbare Vierteljahr unterteilt nach Ursprung und Bestimmung ausgewiesen (siehe Inhaltsverzeichnis).

a) Neuer Umrechnungskurs : März 1961 für die Niederlande und Deutschland (BR); August 1969 für Frankreich; Oktober 1969 für Deutschland (BR).



TAB. 8  
**export**

ÉVOLUTION DU COMMERCE DE LA CEE  
par classes de produits

Mio \$

Zeitraum Période	EWG-CEE		France a)		Belg.-Lux.		Nederland a)		Deutschland (BR) a)		Italia	
	intra	extra	intra	extra	intra	extra	intra	extra	intra	extra	intra	extra
<b>5 : CHEMISCHE ERZEUGNISSE</b>												
1958	467,9	1 574,1	69,2	359,8	65,1	166,3	81,5	191,0	221,3	719,1	30,7	137,8
1960	708,0	1 998,4	127,5	466,1	87,9	165,3	109,9	226,7	328,0	933,1	54,7	207,1
1963	1 100,9	2 421,8	220,3	536,0	139,4	148,0	173,7	273,8	472,3	1 174,1	95,2	289,9
1964	1 334,2	2 774,2	270,6	609,0	169,2	148,0	212,7	323,0	545,8	1 340,7	135,8	353,3
1965	1 584,9	3 158,4	317,5	696,7	212,4	181,6	282,9	370,3	601,9	1 475,5	170,3	434,3
1966	1 903,6	3 486,7	376,5	757,2	248,3	174,0	345,6	417,7	741,4	1 672,7	191,7	465,0
1967	2 205,8	3 793,9	431,9	812,2	294,6	182,1	423,1	469,7	855,3	1 849,4	200,9	480,5
1968	2 703,0	4 295,5	500,2	860,6	398,7	237,2	558,6	549,3	1 020,6	2 093,3	224,9	555,3
1969	3 408,1	4 697,6	646,6	943,5	535,3	273,8	716,8	579,9	1 242,8	2 347,0	266,5	553,4
1969 I	815,9	1 152,6	159,4	235,8	122,7	74,6	167,3	147,0	299,0	549,7	67,4	145,6
1969 II	851,4	1 187,0	166,4	253,8	125,4	68,6	180,1	146,2	307,9	570,2	71,7	148,2
1969 III	818,8	1 153,5	143,4	215,5	136,0	62,8	177,8	144,2	298,1	595,8	65,0	137,6
1969 IV	918,4	1 201,0	176,4	239,4	150,4	67,0	191,7	142,5	337,8	631,3	62,0	120,7
1970 I	935,0	1 261,0	163,5	244,6	147,7	83,6	204,6	144,4	347,1	654,0	72,1	134,3
1969 O	323,7	421,7	62,3	77,5	49,1	23,0	70,0	53,9	120,2	227,5	22,1	39,9
1969 N	294,5	372,7	55,8	71,6	50,8	22,2	60,2	45,6	107,0	193,6	20,6	39,8
1969 D	300,2	406,5	58,3	90,4	50,5	21,8	61,5	43,0	110,6	210,2	19,4	41,1
1970 J	310,5	411,1	56,3	78,7	48,5	30,0	67,3	51,7	113,8	206,2	24,5	44,6
1970 F	304,8	397,1	56,3	78,2	48,1	23,3	67,0	43,4	112,0	211,8	21,5	40,4
1970 M	324,5	455,1	57,0	92,1	51,1	29,9	70,2	49,4	121,4	236,1	24,8	47,7
1970 A	346,3	467,7	59,3	88,2	54,6	32,9	77,6	58,6	128,6	234,0	26,2	54,0
1970 M	288,4	420,6	47,2	70,2	49,3	25,2	65,5	56,1	101,4	215,6	25,1	50,4
1970 J			59,5	92,7			76,6	57,4	123,7	235,2		
<b>5 : PRODUITS CHIMIQUES</b>												
<b>6 : BEARB. WAREN, NACH BESCHAFFENH. GEGLIED.</b>												
1958	2 008,3	4 771,6	386,7	1 246,4	686,1	997,4	288,2	384,5	522,7	1 609,8	124,6	533,4
1960	3 309,4	5 849,8	694,1	1 506,4	1 037,5	1 159,6	410,6	426,6	931,6	2 026,8	235,6	730,4
1963	4 469,1	5 303,3	923,1	1 295,5	1 357,5	1 013,3	551,1	386,9	1 291,4	1 871,3	345,9	736,3
1964	5 367,4	5 905,9	1 044,0	1 443,6	1 641,6	1 123,3	690,9	430,8	1 502,2	2 033,8	488,7	874,3
1965	5 977,2	6 823,2	1 201,6	1 586,6	1 757,3	1 290,7	788,2	470,1	1 573,8	2 412,9	656,4	1 063,0
1966	6 710,3	7 111,6	1 260,9	1 591,6	1 969,2	1 331,6	880,3	459,9	1 850,5	2 644,2	749,5	1 084,3
1967	6 782,7	7 656,3	1 208,3	1 665,9	1 982,1	1 347,7	885,0	512,5	2 007,7	2 958,5	699,7	1 171,7
1968	7 965,5	8 361,6	1 415,3	1 751,8	2 379,6	1 459,4	1 013,9	555,9	2 253,3	3 228,8	903,2	1 365,8
1969	10 053,4	8 965,4	1 697,8	1 812,9	3 088,5	1 540,4	1 263,8	647,6	2 898,0	3 535,6	1 105,4	1 429,0
1969 I	2 325,9	2 044,1	403,0	439,2	717,7	351,9	282,6	145,9	662,9	781,7	259,8	325,3
1969 II	2 487,8	2 271,9	442,1	493,2	726,0	385,0	311,5	161,9	710,9	841,2	297,3	390,7
1969 III	2 370,2	2 174,0	365,3	396,1	725,1	370,1	305,1	163,4	697,6	879,1	277,6	367,0
1969 IV	2 858,2	2 465,8	483,7	483,1	910,7	425,5	364,7	176,3	826,6	1 033,4	272,5	347,5
1970 I	2 811,8	2 389,8	529,7	533,3	893,2	402,8	347,9	151,6	777,6	952,9	263,4	349,2
1969 O	1 017,6	870,4	167,0	159,6	318,5	147,1	135,6	70,9	300,0	373,6	96,5	119,2
1969 N	907,1	790,2	151,4	148,8	286,9	145,9	116,3	55,4	262,4	320,1	90,1	119,9
1969 D	933,5	805,3	165,2	174,7	305,3	132,5	112,8	49,9	264,3	339,7	85,9	108,4
1970 J	888,6	766,2	162,5	162,0	285,2	133,0	116,6	53,5	234,9	292,5	89,4	125,2
1970 F	910,1	786,0	177,0	180,0	279,8	124,8	107,7	45,0	262,1	329,6	83,5	106,6
1970 M	1 007,9	838,6	190,1	191,3	323,2	144,9	123,6	53,2	280,6	330,8	90,4	118,5
1970 A	1 075,2	889,6	193,8	201,7	349,7	145,8	130,2	52,9	304,9	362,0	96,6	127,2
1970 M	903,9	809,7	165,2	167,9	292,3	123,2	108,0	52,7	246,1	325,7	92,3	140,2
1970 J			204,7	206,1			122,6	56,7	288,0	337,6		
<b>6 : ARTICLES MANUFACT. CLASSÉS PAR MATIÈRES</b>												
<b>8 : VERSCHIEDENE BEARBEITETE WAREN</b>												
1958	474,2	1 176,6	59,4	328,4	84,5	59,2	80,7	65,2	180,1	565,7	69,5	158,1
1960	723,3	1 647,7	112,1	459,8	116,1	68,3	104,3	82,9	236,1	729,4	154,6	307,3
1963	1 404,2	2 008,8	212,0	494,9	225,5	98,6	169,9	110,9	456,9	826,8	340,0	477,7
1964	1 679,2	2 275,7	246,9	557,2	292,7	122,9	204,1	128,7	520,0	919,8	415,5	547,1
1965	1 973,0	2 452,4	299,5	581,4	344,4	132,5	246,6	141,8	568,0	1 004,4	514,4	592,4
1966	2 411,8	2 708,9	364,1	609,8	411,9	138,5	286,5	152,1	684,1	1 123,8	665,1	684,6
1967	2 546,0	3 026,8	377,0	650,7	415,7	152,4	296,9	180,2	767,8	1 258,2	688,5	785,4
1968	3 125,4	3 356,9	442,0	692,2	482,5	164,8	352,3	192,4	963,8	1 362,4	884,8	945,1
1969	4 125,9	3 837,1	558,0	766,8	609,6	186,4	481,9	219,3	1 245,6	1 576,6	1 230,7	1 088,0
1969 I	989,1	835,5	139,6	181,2	144,5	41,1	106,1	46,2	287,0	319,5	311,9	247,4
1969 II	967,0	930,5	130,4	192,3	147,0	52,6	114,3	55,8	293,9	361,5	281,5	268,2
1969 III	1 045,0	987,7	132,2	179,3	142,9	42,8	117,4	58,5	316,9	410,4	334,6	295,6
1969 IV	1 122,6	1 084,3	153,6	212,1	174,0	49,8	144,1	58,8	347,9	485,2	302,9	278,4
1970 I	1 142,9	991,0	173,0	193,0	155,6	45,9	139,7	54,4	333,4	402,1	341,2	295,7
1969 O	429,6	386,1	62,2	72,7	60,4	18,6	54,8	22,4	137,2	176,2	115,0	96,2
1969 N	355,0	348,3	45,3	64,7	52,7	15,6	46,2	20,0	109,0	153,1	101,8	94,9
1969 D	338,0	349,9	46,2	74,7	60,9	15,6	43,1	16,4	101,7	155,9	86,1	87,2
1970 J	334,8	299,5	48,5	60,0	43,9	11,2	41,1	17,5	91,4	114,1	109,9	96,7
1970 F	389,4	332,2	60,0	63,7	55,2	23,4	45,4	17,5	116,8	133,7	112,0	93,8
1970 M	423,8	360,3	64,5	69,5	56,4	11,2	53,4	19,4	125,2	154,3	124,4	105,9
1970 A	417,8	375,1	61,0	76,3	65,4	21,4	50,9	20,4	126,7	152,4	113,9	104,6
1970 M	320,3	333,3	41,9	56,4	53,7	21,0	41,5	19,2	94,8	133,4	88,4	103,3
1970 J			61,2	81,8			47,6	19,7	109,4	148,3		
<b>8 : ARTICLES MANUFACTURÉS DIVERS</b>												

Une ventilation des données ci-dessus par origine et destination est fournie dans les Tableaux trimestriels en fin de volume pour le dernier trimestre disponible. (Voir table des matières).

a) Nouveau taux de change : mars 1961 pour les Pays-Bas et l'Allemagne (RF); août 1969 pour la France; octobre 1969 pour l'Allemagne (RF).

8

**DER HANDEL DER EWG  
nach Waren**

**TAB. 9**

**import**

Waren - Produits	Monat Mois	EWG - CEE		France (1)		Belg. - Lux.		Nederland		Deutschland (BR)		Italia		
		1970		intra	extra	intra	extra	intra	extra	intra	extra	intra	extra	
		1970	1970	1970	1970	1970	1970	1970	1970	1970	1970	1970	1970	
001 LEBENDE TIERE	1000\$	MAR	29814	31858	5815	2885	3056	1597	663	947	1389	6942	18891	19487
		AVR	30837	36403	7364	3051	3405	1875	316	1049	1706	7432	18046	22996
	TONNEN	MAR	29926	55121	7264	5337	3183	3217	829	2173	2020	13055	16630	31339
		AVR	31659	61342	9510	5306	3328	3860	439	2437	2641	13603	15741	36136
011 FLEISCH FRISCH GEKUEHLT	1000\$	MAR	63819	46107	17785	11577	1427	3577	1531	4262	28112	8715	14964	17976
		AVR	65926	50295	19960	15319	1397	3999	1620	3472	27834	7778	14715	19727
	TONNEN	MAR	60305	57319	15565	13462	2394	5263	1584	7066	30460	10997	10302	20531
		AVR	62156	60669	17791	17188	2258	5619	1663	5563	30299	9865	10145	22434
012 FLEISCH USW EINFACH ZUBEREITET	1000\$	MAR	1493	359	673	19	287	129	189	77	344	88	6	46
		AVR	1583	360	699	18	241	205	169	2	468	67	6	68
	TONNEN	MAR	692	374	221	6	158	159	165	94	148	91	3	24
		AVR	752	360	235	7	141	253	135	3	238	63	3	34
013 FLEISCHZUBEREITUNGEN KONSERVEN	1000\$	MAR	8404	6207	1254	291	786	160	828	271	5268	3890	268	1595
		AVR	8739	6313	1425	631	843	231	770	437	4935	3485	766	1529
	TONNEN	MAR	6350	4956	744	251	816	211	725	273	3875	3404	190	817
		AVR	6814	5366	875	495	952	286	680	411	3711	3301	596	873
022 MILCH UNO RAHM	1000\$	MAR	14134	532	120	144	1347	44	2402	106	3417	6	6848	232
		AVR	13039	572	246	142	1259	101	1858	77	3683	14	5993	238
	TONNEN	MAR	48644	2859	447	138	4819	202	13984	617	9833	47	19561	1855
		AVR	48897	2951	858	128	4773	460	12009	447	14303	125	16954	1791
023 BUTTER	1000\$	MAR	7258	166	87	60	1219	1	282	1683	37	3987	69	
		AVR	10441	199	101	100	1828	1	209	3299	36	5094	62	
	TONNEN	MAR	8320	287	130	93	1571	2	3026	994	57	2599	137	
		AVR	10402	319	153	152	2749	2	2207	2002	55	3291	110	
024 KAESE UND QUARK	1000\$	MAR	23887	7296	2266	1265	4249	1003	1257	73	9861	2478	6254	2477
		AVR	24447	8749	2573	1591	4343	954	699	76	10886	2984	5946	3144
	TONNEN	MAR	19886	6137	1706	898	3538	771	897	71	8764	2604	4981	1793
		AVR	20674	7289	1975	1050	3689	734	552	67	9659	3073	4799	2365
025 VOGELEIER	1000\$	MAR	9993	1135	546	22	47	89	529	207	8536	497	335	320
		AVR	8310	1573	849	18	118	64	416	110	6434	626	493	755
	TONNEN	MAR	16206	1274	995	23	33	68	1013	496	13871	353	294	334
		AVR	15433	2366	1809	6	79	43	831	656	12132	415	582	1246
031 FISCH	1000\$	MAR	10901	19154	4192	4648	2004	1021	942	1330	2172	5596	1591	6559
		AVR	11362	22283	4328	8035	1826	1148	1396	971	1834	4991	1672	7138
	TONNEN	MAR	24674	39795	8957	6910	5468	1600	1998	5175	6579	15221	1672	10889
		AVR	20499	35561	7754	8652	3473	1738	2258	1961	4922	11468	2092	11742
032 FISCHZUBEREITUNGEN U KONSERVEN	1000\$	MAR	1310	8724	420	3154	495	1321	194	494	147	2778	54	967
		AVR	1508	8743	438	3230	627	1425	224	552	168	3049	51	1197
	TONNEN	MAR	1219	8604	537	2898	299	1339	137	391	190	2597	56	1379
		AVR	1311	8823	535	2896	375	1347	115	430	230	2632	86	1518
041 WEIZEN UNO MENGEKORN	1000\$	MAR	25549	16165	23	3439	7757	1198	10562	1934	6062	4178	1145	5416
		AVR	25409	16763	2	2767	8465	586	11625	2651	4605	2797	712	7962
	1000 TONNEN	MAR	253	223	45	78	15	101	29	64	60	10	74	
		AVR	248	229	36	85	6	109	40	48	40	6	107	
042 REIS	1000\$	MAR	1334	4967	599	942	97	391	140	1280	498	2354	3	44
		AVR	1243	3034	519	1001	42	301	101	915	578	773	3	44
	TONNEN	MAR	5198	28703	2467	4555	396	2549	626	7862	1709	13736	7	1
		AVR	4741	19176	2133	5220	139	3168	646	5475	1816	4905	7	408
043 GERSTE	1000\$	MAR	18196	4120	4	4712	93	2203	25	10627	1994	650	2008	
		AVR	19850	6893	12	6428	303	1931	26	10938	2743	553	3809	
	TONNEN	MAR	192924	89833	27	51302	1225	22313	475	112322	40433	6960	47700	
		AVR	211080	144476	159	68814	3091	19152	500	116526	53737	6588	86989	
044 HAIS	1000\$	MAR	14065	37846	46	1576	4917	5742	4755	5443	3935	10788	412	14297
		AVR	15993	39481	43	3457	6140	3589	4957	6193	4686	5604	167	20638
	TONNEN	MAR	145735	570136	345	14809	52368	70794	50533	86182	38401	168694	4088	229657
		AVR	166113	613879	133	34746	63994	54924	51460	99958	48972	85811	1554	338440
045 ANDERES GETREIDE	1000\$	MAR	4496	5155	7	556	1201	1309	740	803	2532	1463	16	1024
		AVR	4565	4936	8	457	1786	1219	116	913	2651	1151	4	1196
	TONNEN	MAR	49779	78547	23	3707	13109	20013	8255	12088	28187	27177	205	15562
		AVR	50187	66694	43	2349	19965	14813	1602	15725	28546	20513	31	13294
046 GRIESS UNO MEHL AUS WEIZEN	1000\$	MAR	1449	263	26	251	2	46	113	1126	1	149		
		AVR	1612	144	42	239	2	66	112	1265	2	28		
	TONNEN	MAR	9379	2977	135	1715	1	273	881	7256	5	2090		
		AVR	10525	1185	235	1645	3	522	820	8120	4	358		
047 GRIESS UNO MEHL A AND GETREIDE	1000\$	MAR	308	20	40	4	79	150	14	36	3	16		
		AVR	306	29	44	1	75	144	14	39	3	14		
	TONNEN	MAR	3447	146	350	27	730	2076	1	278	1	13		
		AVR	3511	235	463	3	704	2044	111	294	6	121		
048 ZUBEREITUNGEN A GETREIDEMEHL	1000\$	MAR	11274	1623	2593	338	1953	204	1654	240	3849	657	1225	
		AVR	12478	1775	3196	352	2173	280	1759	275	3967	627	1383	
	TONNEN	MAR	32974	7193	5509	564	5295	849	5437	1386	12399	3420	4334	
		AVR	34997	7784	6104	563	5935	1181	5717	1527	12288	3222	4953	
051 OBST UNO SUEOFR FRISCH NUESSE	1000\$	MAR	19247	70820	2979	20977	1707	4302	1509	5422	12744	34849	308	5270
		AVR	19548	72322	2778	22974	1528	6368	1635	5817	13074	32885	533	4278
	TONNEN	MAR	123749	435699	16756	137851	7893	30639	10612	39801	86509	198009	1979	29399
		AVR	111989	427056	15159	149187	7512	42344	9141	43072	76586	172174	3591	20279

(1) Siehe Fußnote a), Tab. 5.

TAB. 9

COMMERCE DE LA CEE  
par produits

## export

Waren - Produits	Monat Mois	1970	EWG - CEE		France (1)		Belg. - Lux.		Nederland		Deutschland (BR)		Italia	
			intra	extra	intra	extra	intra	extra	intra	extra	intra	extra	intra	extra
001 ANIMAUX VIVANTS	1000\$	MAR	30124	2971	10315	935	5137	78	5108	297	8513	1350	7	188
	TONNES	AVR	31377	2146	10513	977	5977	16	5349	215	9521	903	17	105
011 VIANDE FRAICHE REFRIG CONGEL	1000\$	MAR	30257	1948	8711	699	7173	14	6434	188	7932	1006	1	61
	TONNES	AVR	31556	1112	9400	637	5373	4	5598	58	8285	175	1	29
012 VIANDES ETC SECHES SAL FUM	1000\$	MAR	67911	10151	8032	2554	15182	1227	39365	7398	5116	3937	215	47
	TONNES	AVR	68453	8527	8965	2731	13553	897	38647	1748	7216	2937	157	171
013 PRÉP ET CONSERVE DE VIANDE	1000\$	MAR	64424	15062	8312	4253	14495	1863	37090	3635	4242	5266	284	45
	TONNES	AVR	64347	12619	9257	4558	12331	1528	35367	2544	5578	3878	281	181
022 LAIT ET CREME DE LAIT	1000\$	MAR	1492	1195	38	232	551	10	277	653	151	29	475	371
	TONNES	AVR	1582	1277	27	198	521	12	253	895	177	47	504	215
023 BEURRE	1000\$	MAR	663	974	13	151	322	9	155	703	55	9	139	92
	TONNES	AVR	911	1793	9	148	330	3	219	861	201	14	152	57
024 FROMAGE ET CAILLEBOTTE	1000\$	MAR	8074	12229	878	1489	3572	461	2671	8999	342	234	441	1246
	TONNES	AVR	8607	16806	950	1452	4059	278	2728	13868	404	255	456	943
025 ŒUFS D OISEAUX	1000\$	MAR	6049	9435	717	1608	2427	475	2085	6654	274	179	566	508
	TONNES	AVR	6547	12342	810	1608	2534	209	2126	9970	393	196	534	429
031 POISSONS	1000\$	MAR	15521	17513	7912	5750	575	877	3612	9795	3307	1011	15	77
	TONNES	AVR	12936	17910	4925	5642	591	1340	3854	9816	3440	1763	17	50
032 PRÉP CONS POISSONS CRUST	1000\$	MAR	55917	60527	26529	21623	2350	3878	11264	30686	14255	4253	3	71
	TONNES	AVR	48584	63785	19039	22230	3334	5104	11840	37109	14313	5287	8	50
041 FROMENT ET METEIL	1000\$	MAR	7669	5484	4534	1558	150	535	1496	2933	1489	737		2
	TONNES	AVR	9732	5175	4791	1252	247	371	3019	2815	1675	737		
042 RIZ	1000\$	MAR	9324	13921	6890	3818	234	1675	1310	5782	897	1645		1
	TONNES	AVR	17034	12922	5539	3012	259	1177	2190	6086	977	2647		
043 ORGE	1000\$	MAR	23896	9735	7949	2985	525	920	9351	3047	4214	503	1857	2290
	TONNES	AVR	24418	8745	7153	2909	441	532	10542	2662	4648	514	1634	1328
044 MAIS	1000\$	MAR	27145	9315	6049	2576	548	778	9334	4011	3741	647	973	1317
	TONNES	AVR	20765	8273	5455	2635	428	489	17381	3678	3651	707	843	753
045 AUTRES CEREALES	1000\$	MAR	11179	1513	710	159	4434	691	5965	646	59	54	11	53
	TONNES	AVR	8620	1271	670	155	3851	193	3960	757	98	117	23	44
046 SEMIOLE ET FARINE DE FROMENT	1000\$	MAR	16905	2785	780	219	7891	1347	8118	1138	107	48	3	60
	TONNES	AVR	15128	2204	589	215	7510	345	6752	1420	158	145	29	77
047 SEMIOLE FARINE AUT CEREALES	1000\$	MAR	17929	4331	972	1355	355	491	5196	1247	2416	821	390	417
	TONNES	AVR	11143	3389	1357	1232	873	413	5738	1388	2900	750	275	294
048 PRÉPAR DE CEREAL DE FARINE	1000\$	MAR	23173	7642	2347	1653	1829	823	13383	2621	4953	1199	659	1366
	TONNES	AVR	19275	5792	1532	1227	1057	655	17713	2039	5292	1216	531	555
049 FRUMENT ET METEIL	1000\$	MAR	1121	1091	109	337	26	12	677	107	316	507	72	142
	TONNES	AVR	1295	1052	111	294	31	7	581	69	523	637	49	57
051 FRUITS FRAIS NOIX NON OLEAG	1000\$	MAR	948	1038	75	208	25	7	577	172	199	571	71	157
	TONNES	AVR	938	910	94	235	25	6	466	114	301	542	52	42
052 FRUITS FRAIS NOIX NON OLEAG	1000\$	MAR	24673	28558	15523	12317	1584	455	1862	1155	4704	10978		3543
	TONNES	AVR	25215	19469	16048	6338	1753	133	2017	746	5397	10597		1652
053 FRUITS FRAIS NOIX NON OLEAG	1000\$	MAR	251	492	176	245	15	7	17	22	43	159		59
	TONNES	AVR	257	358	171	120	18	1	18	13	50	189		35
054 FRUITS FRAIS NOIX NON OLEAG	1000\$	MAR	1793	6404	15	1530	425	39	220	266	61	268	1772	4371
	TONNES	AVR	951	4899	21	86	339	30	160	159	51	178	390	4436
055 FRUITS FRAIS NOIX NON OLEAG	1000\$	MAR	7183	52791	49	2677	1229	120	719	1245	213	1338	4983	47411
	TONNES	AVR	3293	55738	51	652	951	121	482	798	177	917	1512	53250
056 FRUITS FRAIS NOIX NON OLEAG	1000\$	MAR	16242	10850	14130	12348	495	152	1611	142	6	198		
	TONNES	AVR	17870	13789	15063	9255	1141	152	565	25	5509			
057 FRUITS FRAIS NOIX NON OLEAG	1000\$	MAR	180498	261510	159573	250723	5122	2488	15834	3381	39	5019		
	TONNES	AVR	204305	348948	185473	209153	12132	2488	5650	584	139251			
058 FRUITS FRAIS NOIX NON OLEAG	1000\$	MAR	17667	8188	11478	7350	1745	50	4220	268	69	319	145	191
	TONNES	AVR	24577	9328	15306	7654	5449	1072	3766	322	17	264	39	16
059 FRUITS FRAIS NOIX NON OLEAG	1000\$	MAR	197588	130970	134895	121960	18292	912	43085	3877	338	3886	978	335
	TONNES	AVR	268560	154296	166783	128848	53312	16425	38137	5175	26	3826	302	22
060 FRUITS FRAIS NOIX NON OLEAG	1000\$	MAR	3927	384	2013	323	20	1	1819	15	41	22	34	23
	TONNES	AVR	4642	264	2737	223	154	1	1721	9	9	6	21	24
061 FRUITS FRAIS NOIX NON OLEAG	1000\$	MAR	43772	5662	23757	5391	202	6	19405	47	306	157	102	61
	TONNES	AVR	51975	3792	31961	3650	1611	8	18285	43	64	30	54	61
062 FRUITS FRAIS NOIX NON OLEAG	1000\$	MAR	1434	9273	1060	2674	55	500	75	466	15	4525	229	1108
	TONNES	AVR	1491	10577	1280	3659	54	367	73	2021	30	3181	54	1349
063 FRUITS FRAIS NOIX NON OLEAG	1000\$	MAR	9285	128812	6823	4114	302	6405	539	6969	100	55381	1521	18943
	TONNES	AVR	9588	153514	8209	59996	319	4106	554	19773	186	47307	320	22332
064 FRUITS FRAIS NOIX NON OLEAG	1000\$	MAR			40	83	133	24	49	114	SECRET	SECRET	49	56
	TONNES	AVR			60	43	127	18	28	94	SECRET	SECRET	58	65
065 FRUITS FRAIS NOIX NON OLEAG	1000\$	MAR			446	1412	1900	237	390	2113	SECRET	SECRET	362	559
	TONNES	AVR			631	698	1688	191	215	1255	SECRET	SECRET	420	744
066 FRUITS FRAIS NOIX NON OLEAG	1000\$	MAR	11243	8017	2473	2739	3056	1848	2894	1077	1628	1494	1192	859
	TONNES	AVR	12005	9045	2877	3161	3246	1679	3122	1211	1822	2219	938	775
067 FRUITS FRAIS NOIX NON OLEAG	1000\$	MAR	33243	61776	9857	19884	9219	12978	5832	8459	4508	17037	3827	3418
	TONNES	AVR	34964	75759	11428	24461	9574	11186	6476	8191	4252	28704	2834	3257
068 FRUITS FRAIS NOIX NON OLEAG	1000\$	MAR	19337	15923	6371	3263	1026	142	1169	471	314	468	10457	11579
	TONNES	AVR	20885	11733	6675	2940	1641	90	3046	450	507	403	9016	7850
069 FRUITS FRAIS NOIX NON OLEAG	1000\$	MAR	125774	103623	43806	17794	7018	542	5812	2744	2198	2883	66940	79660
	TONNES	AVR	121992	81472	47512	16350	9801	452	10207	2652	1970	2703	52502	59315

(1) Voir note a) du tab. 5.

import

Waren-Produits	Monat Maits	1970	EWG - CEE		France (1)		Belg. - Lux.		Nederland		Deutschland (BR)		Italia	
			intra	extra	intra	extra	intra	extra	intra	extra	intra	extra	intra	extra
			052 TRÖCKENFRUECHTE	1000\$ TONNEN	MAR AVR	171 127	3055 2991	2 3	470 430	11 14	327 280	82 49	707 605	73 61
053 OBST SUEOFR ZUBEREIT KONSERVEN	1000\$ TONNEN	MAR AVR	311 154	7831 8255	2 1	1171 1081	29 20	685 717	106 54	2099 1726	167 79	3377 3822	7	499 909
054 GEMUESE PFLANZEN KNOLLEN F ERN	1000\$ 1000 TONNEN	MAR AVR	9653 10248	16877 17890	1476 1360	3100 3379	821 831	1427 1527	1383 1331	1522 1743	5830 6383	10522 10356	143 343	306 885
055 ZUBEREITUNGEN A GEMUESE USW	1000\$ TONNEN	MAR AVR	29694 30061	57382 62940	2855 2725	13661 16385	2124 1900	6331 6165	4096 4003	4099 5059	20386 23209	32309 31905	233 781	982 3426
061 ZUCKER UND HONIG	1000\$ TONNEN	MAR AVR	43977 63216	36817 42727	6603 8016	9950 18455	3608 4371	3129 2355	1686 1653	7282 5707	30332 48363	12039 11488	1748 813	4417 4722
062 ZUCKERWAREN OHNE KAKAOGEHALT	1000\$ TONNEN	MAR AVR	245 285	319 348	28 31	49 105	30 35	31 22	11 12	98 76	165 202	101 98	11 5	40 47
071 KAFFEE	1000\$ TONNEN	MAR AVR	12801 11703	13933 12893	560 671	2069 2215	1219 1167	431 475	1068 1001	1007 545	9535 8562	9059 8576	419 302	1367 1082
072 KAKAO	1000\$ TONNEN	MAR AVR	35236 31139	28894 28496	1417 1239	5542 6300	2838 2395	1300 1437	3453 3395	2216 1276	26370 23432	15413 16389	1158 738	4423 3094
073 SCHOKOLADE U SCHOKOLADEWAREN	1000\$ TONNEN	MAR AVR	10200 13902	12495 8522	308 318	6565 5565	253 273	494 368	3141 4226	2782 546	3232 3172	1802 1813	3266 5913	852 230
074 TEE UND MATE	1000\$ TONNEN	MAR AVR	63449 81680	177115 86047	2062 1582	39793 43753	4928 5206	10292 3337	17331 21786	85931 13127	23265 26078	20415 27028	15863 27028	20684 2802
075 GEMUERZE	1000\$ TONNEN	MAR AVR	3411 4106	958 1126	548 721	111 144	729 850	110 88	473 448	272 297	1417 1832	354 490	244 255	111 107
077 KAFFEE	1000\$ TONNEN	MAR AVR	4828 5727	1438 1678	761 1017	149 219	1066 1227	160 114	703 663	446 438	2005 2460	531 769	293 360	152 138
078 KAKAO	1000\$ TONNEN	MAR AVR	4854 5513	74976 78111	1132 732	16960 21507	1501 2552	4196 5726	1055 1201	8515 9143	949 762	34758 31720	217 266	10547 10015
079 KAKAO	1000\$ TONNEN	MAR AVR	2223 2745	73279 75178	243 161	18223 21689	936 1617	4070 5514	392 405	8335 8843	609 510	30184 27428	43 52	12467 11704
081 FUTTERMittel	1000\$ TONNEN	MAR AVR	4395 3344	33252 28565	250 239	6007 7248	1299 8759	1328 975	354 1770	10583 11578	2373 2730	12037 1495	119 122	3297 3652
082 KAKAO	1000\$ TONNEN	MAR AVR	3066 3344	37520 28565	247 239	7248 6759	884 975	1576 1770	325 457	11578 7230	1495 1551	13466 9672	115 122	3652 3134
083 SCHOKOLADE U SCHOKOLADEWAREN	1000\$ TONNEN	MAR AVR	9358 8276	677 855	2229 2719	84 426	1090 990	68 39	1432 1343	71 39	4311 2936	393 303	296 288	61 48
084 TEE UND MATE	1000\$ TONNEN	MAR AVR	10527 9484	998 1163	2683 3180	88 453	1224 1173	77 39	1490 1501	89 48	5078 3290	688 572	252 340	56 51
085 GEMUERZE	1000\$ TONNEN	MAR AVR	313 151	3276 2997	7 3	546 392	83 50	103 154	180 64	1464 1249	7 19	917 1017	36 15	246 185
086 GEMUERZE	1000\$ TONNEN	MAR AVR	265 87	2986 2848	2 1	286 219	36 21	79 114	208 55	1738 1610	2 6	704 771	17 4	179 134
087 GEMUERZE	1000\$ TONNEN	MAR AVR	191 176	2966 3051	17 6	1052 970	70 83	120 119	44 30	223 202	47 42	1357 1452	13 15	214 308
088 FUTTERMittel	1000\$ TONNEN	MAR AVR	134 101	3006 3111	16 5	772 902	54 46	124 115	22 17	258 209	39 28	1643 1618	3 5	209 267
089 MARGARINE UNO AND SPEISEFETTE	1000\$ TONNEN	MAR AVR	22324 20294	68261 77104	2893 2979	10116 11651	4282 3919	7523 6264	4949 4119	16470 21770	4110 3354	29249 29582	6090 5923	4903 7837
090 MARGARINE UNO AND SPEISEFETTE	1000\$ TONNEN	MAR AVR	233090 211167	740811 808216	27941 26988	97087 112074	56039 54848	90025 69416	83219 73947	205853 257599	43997 33872	293398 294888	21894 21512	52488 74299
091 MARGARINE UNO AND SPEISEFETTE	1000\$ TONNEN	MAR AVR	1414 1619	1280 983	193 269	1 1	673 656	78 150	413 509	1037 653	71 108	152 153	64 77	13 26
092 MARGARINE UNO AND SPEISEFETTE	1000\$ TONNEN	MAR AVR	4596 5278	5874 4209	656 900	1 1	2151 2118	300 633	1436 1839	5178 3194	228 279	374 339	125 142	22 42
093 NAHRUNGSMITTEL ZUBEREIT A N G	1000\$ TONNEN	MAR AVR	6448 7163	1558 1703	768 840	381 555	2618 2795	99 83	877 1030	118 1894	1722 1894	810 604	463 106	150 106
094 NAHRUNGSMITTEL ZUBEREIT A N G	1000\$ TONNEN	MAR AVR	13120 16176	2565 3266	1271 1530	826 1317	5921 7271	129 135	1543 2146	205 240	3677 4157	1287 1459	708 1072	118 115
111 ALKOHOLFREIE GETRAENKE	1000\$ TONNEN	MAR AVR	1345 1683	100 60	128 243	11 20	471 454	256 413	4 4	487 558	84 26	3 2	1 12	
112 ALKOHOLISCHE GETRAENKE	1000\$ TONNEN	MAR AVR	317462 303511	1084 1224	798 1350	38 56	8653 8003	304194 291198	15 7	3813 2875	1017 924	4 85	14 237	
121 ROHTABAK UND TABAKABFAELLE	1000\$ TONNEN	MAR AVR	22035 24940	26424 30899	2302 2827	17866 20918	3618 4087	1567 2026	2030 1958	1112 1495	12672 14325	4581 4977	1413 1743	1298 1483
122 TABAKWAREN	1000\$ TONNEN	MAR AVR	78456 85262	134052 159237	14474 17119	104073 121960	6873 8024	8921 12212	5351 4623	3307 5945	49089 52300	15857 17269	2669 3196	1894 1851
123 ROHTABAK UND TABAKABFAELLE	1000\$ TONNEN	MAR AVR	2587 3127	37238 25053	20 31	4496 3367	1057 1316	2328 3234	1277 1760	5456 3577	233 20	20083 10856	4875 4019	
124 ROHTABAK UND TABAKABFAELLE	1000\$ TONNEN	MAR AVR	2023 2273	29439 20673	443 431	7567 4883	569 761	1979 2697	793 1054	4525 3112	218 27	12658 7703	2710 2278	
125 TABAKWAREN	1000\$ TONNEN	MAR AVR	7605 7273	811 609	1962 1798	197 100	966 1373	140 133	2523 2534	22 41	502 562	264 200	1652 1006	188 135
211 HAUTE UND FELLE ROH	1000\$ TONNEN	MAR AVR	1740 1612	347 163	483 455	44 28	287 381	58 68	463 463	6 7	177 128	205 38	330 185	34 22
212 HAUTE UND FELLE ROH	1000\$ TONNEN	MAR AVR	7188 7097	24253 24935	658 722	6949 8622	674 574	1276 1718	1432 1304	1814 1565	1614 1625	5279 5057	2810 2872	8935 9973
213 HAUTE UND FELLE ROH	1000\$ TONNEN	MAR AVR	15860 17070	36669 38847	1989 2550	9903 9477	1441 1283	1779 2723	3736 2951	2773 3572	3093 7540	7594 6438	5601 6438	14620 16156

(1) Siehe Fußnote a), Tab. 5.

TAB. 9

COMMERCE DE LA CEE  
par produits

## export

Waren - Produits	Monat Mois	EWG - CEE		France (1)		Belg. - Lux.		Nederland		Deutschland (BR)		Italia	
		1970	intra	extra	intra	extra	intra	extra	intra	extra	intra	extra	intra
052 FRUITS SECHES OU DESHYDRATES	1000\$ MAR	197	353	27	84	4	1	17	7	39	70	110	191
	TONNES AVR	126	280	15	64	3		8	3	9	41	91	172
053 PREP CONSERVES DE FRUITS	1000\$ MAR	9489	3934	1162	1223	514	85	2778	457	1555	439	3480	1730
	TONNES AVR	9750	5150	1572	2075	499	59	3032	575	1582	546	3065	1895
054 LEGUMES PLANT TUBERC ALIM	1000\$ MAR	29029	10810	5056	3169	1427	301	8077	1092	2919	719	11550	5529
	1000 TONNES AVR	30120	15358	5552	3169	1293	204	8020	1584	3620	889	10403	7129
055 PREPAR ET CONSERV DE LEGUMES	1000\$ MAR	35973	17267	3528	2704	4396	1263	24411	7659	914	1864	6324	3777
	1000 TONNES AVR	52567	21177	7049	2895	4061	1066	34357	11707	497	1600	6603	3909
061 SUCRE ET MIEL	1000\$ MAR	35189	16450	10887	2129	13386	1619	7613	1019	903	620	5400	11063
	TONNES AVR	34498	16064	10465	1858	10390	1543	7518	1037	1057	665	5068	10951
062 CONFIS SUCRERIES SANS CACAO	1000\$ MAR	13338	9885	9276	4063	2523	3477	632	1683	880	652	27	10
	TONNES AVR	12688	8332	7047	3846	3166	1731	733	1965	1734	779	8	11
071 CAFE	1000\$ MAR	79157	95095	49939	41427	13564	31478	11562	17306	4025	4856	67	28
	TONNES AVR	86963	90772	49438	45833	15772	19323	13832	19839	7909	5722	12	55
072 CACAO	1000\$ MAR	3497	1848	741	413	880	131	1226	618	359	505	291	181
	TONNES AVR	3755	1979	836	551	765	146	1312	697	500	343	342	242
073 CHOCOLAT ET PREP AU CACAO	1000\$ MAR	4971	2842	715	683	1332	189	2146	1123	490	620	288	227
	TONNES AVR	5343	2902	926	789	1258	264	2136	1158	682	424	341	267
074 THE ET MATE	1000\$ MAR	5591	2061	371	171	338	31	2145	849	2691	977	46	33
	TONNES AVR	5833	1703	903	310	296	13	3060	426	1591	911	29	43
075 EPICES	1000\$ MAR	2469	690	192	69	171	63	1289	214	795	326	22	18
	TONNES AVR	3050	599	527	110	117	4	1781	123	616	331	9	31
081 ALIMENTS POUR ANIMAUX	1000\$ MAR	4438	8489	44	96	75	7	3731	7412	498	770	90	204
	TONNES AVR	5188	7703	27	82	137	2	4464	6329	508	702	82	588
091 MARGARINE ET GRAISSES ALIM	1000\$ MAR	2980	7184	41	187	75	5	2434	5366	370	1353	60	273
	TONNES AVR	3578	6659	61	185	109		2941	5021	366	1016	101	434
099 PREPARAT ALIMENTAIRES NDA	1000\$ MAR	9022	1569	718	270	1583	256	5231	451	946	288	544	304
	TONNES AVR	9348	2146	558	298	2000	424	5260	515	999	423	531	486
111 BOISSONS N ALC EXC JUS FRUITS	1000\$ MAR	10120	1508	864	289	1671	335	6305	432	957	266	323	186
	TONNES AVR	10637	2210	678	304	2149	702	6308	519	1015	369	487	316
112 BOISSONS ALCOOLIQUES	1000\$ MAR	278	1107	9	7	79	80	185	962	5	53	5	1
	TONNES AVR	375	1169	3	5	117		245	1085	10	28		
121 TABACS BRUTS ET DECHETS	1000\$ MAR	167	1339	3	2	29	34	132	1269	3	32	2	2
	TONNES AVR	253	1482	1	3	42	18	206	1442	4	19		
122 TABACS MANUFACTURES	1000\$ MAR	174	378	65	48	5	3	27	142	72	161	5	24
	TONNES AVR	203	283	61	50	4	4	24	129	110	96	4	4
211 PEAUX BRUTES SAUF PELLETERIES	1000\$ MAR	126	511	15	37	3	2	56	369	37	70	15	33
	TONNES AVR	103	398	16	47	3	2	39	312	40	34	5	3
081 ALIMENTS POUR ANIMAUX	1000\$ MAR	22307	8881	8267	2532	3172	1079	7487	1752	2844	2828	537	690
	TONNES AVR	21563	8241	7422	1896	2869	754	7199	1508	3593	3294	480	789
091 MARGARINE ET GRAISSES ALIM	1000\$ MAR	238041	63057	92265	18203	34729	5710	63949	11630	40291	21977	6807	5537
	TONNES AVR	221472	63786	84569	17839	33037	4025	55820	10957	43189	24370	4887	6595
099 PREPARAT ALIMENTAIRES NDA	1000\$ MAR	1504	3119	227	463	364	1146	455	1048	429	175	29	287
	TONNES AVR	1741	3558	351	673	437	536	425	2085	522	180	6	84
111 BOISSONS N ALC EXC JUS FRUITS	1000\$ MAR	4894	10132	787	1396	1317	4138	1419	3085	1286	567	85	946
	TONNES AVR	5760	11386	1227	2058	1521	1958	1311	6480	1681	631	20	259
121 TABACS BRUTS ET DECHETS	1000\$ MAR	6410	4525	1329	1166	1101	438	2190	1699	902	844	888	378
	TONNES AVR	7485	5793	1653	1322	1235	770	2646	2332	1153	789	798	580
122 TABACS MANUFACTURES	1000\$ MAR	13756	8540	3285	2393	2266	1104	5435	3574	1213	961	1557	508
	TONNES AVR	16232	10872	4021	2717	2688	1950	6349	4852	1725	1003	1449	350
211 PEAUX BRUTES SAUF PELLETERIES	1000\$ MAR	1438	1405	386	944	306	42	196	78	205	75	345	266
	TONNES AVR	1494	1535	496	1041	329	52	258	87	218	94	193	261
112 BOISSONS ALCOOLIQUES	1000\$ MAR	302639	10952	6768	9010	1674	197	978	291	292305	210	914	1244
	TONNES AVR	394467	11860	8620	9771	2411	227	20588	394	362250	280	598	1188
121 TABACS BRUTS ET DECHETS	1000\$ MAR	21418	36369	13003	25416	1489	43	1108	1893	1478	3819	4340	5198
	TONNES AVR	22832	39290	13091	25810	1791	37	1485	2623	1621	4948	4844	5872
122 TABACS MANUFACTURES	1000\$ MAR	66509	61514	28719	32689	7766	161	5066	6322	5382	8305	19576	14037
	TONNES AVR	74202	67674	29890	32532	9651	138	6922	8588	6596	10177	21143	16239
211 PEAUX BRUTES SAUF PELLETERIES	1000\$ MAR	1415	883	40	207	146	884	89	35	197	249	597	
	TONNES AVR	2721	1813	29	365	174	967	106	95	543	1456	799	
122 TABACS MANUFACTURES	1000\$ MAR	1163	635	29	212	146	518	53	329	146	141	436	
	TONNES AVR	2108	1151	17	212	209	555	97	303	281	1024	561	
211 PEAUX BRUTES SAUF PELLETERIES	1000\$ MAR	6346	3852	479	907	2166	49	2561	2320	1418	554	22	17
	TONNES AVR	7576	4479	356	849	2981	120	3028	2864	1133	629	78	22
211 PEAUX BRUTES SAUF PELLETERIES	1000\$ MAR	1594	1415	241	548	503	7	563	711	285	137	2	12
	TONNES AVR	1953	1343	357	439	698	20	647	720	242	156	9	8
211 PEAUX BRUTES SAUF PELLETERIES	1000\$ MAR	7217	5683	2837	1448	1346	123	1446	1981	1365	873	223	1258
	TONNES AVR	6760	5409	2225	1464	1270	156	1277	2028	1813	875	175	886
211 PEAUX BRUTES SAUF PELLETERIES	1000\$ MAR	15565	9435	5849	1975	3090	280	2688	3730	3332	1599	606	1851
	TONNES AVR	15962	9277	5080	2162	2848	335	2795	3484	4512	1829	727	1467

(1) Voir note a) du tab. 5.

TAB. 9

import

Waren - Produits	Monat Mois	EWG - CEE		France (1)		Belg. - Lux.		Nederland		Deutschland (BR)		Italia		
		1970		intra	extra	intra	extra	intra	extra	intra	extra	intra	extra	
		intra	extra	intra	extra	intra	extra	intra	extra	intra	extra	intra	extra	
212 PELZFELLE ROH	1000\$	MAR	1901	16609	35	1768	998	562	3	109	265	12523	600	1647
	AVR	1732	15992	58	1077	1346	483	37	63	169	12724	122	1645	
221 OELSAATEN UND OELFRUECHTE	1000\$	MAR	2363	73486	807	13576	116	3695	214	15572	283	26890	943	13753
	AVR	3397	75560	156	15663	74	3490	259	16217	434	27151	2474	13039	
231 KAUTSCHUK	1000\$	MAR	13357	567443	3233	82153	562	34150	1301	127677	1533	214098	6728	109365
	TONNEN	AVR	23421	587936	828	95319	442	32043	2215	128369	2034	226002	17902	106203
241 BRENNHOLZ UND HOLZKOHLE	1000\$	MAR	11362	33006	2222	10273	1397	1416	863	1698	3543	12156	3237	7463
	TONNEN	AVR	12446	31558	2495	9413	1594	1287	843	1733	3549	11893	3965	7232
242 ROHOLZ RUND OD EINF BEHAUEN	1000\$	MAR	32093	71457	7460	21149	4792	3414	2601	4066	9315	27194	7925	15634
	1000 TONNEN	AVR	35861	70183	8052	19076	5584	3218	2962	5035	9435	27124	9828	15730
243 HOLZ EINFACH BEARBEITET	1000\$	MAR	687	1534	63	138	364	176	58	87	489	115	726	
	1000 TONNEN	AVR	928	1702	70	144	427	236	73	10	213	408	145	904
244 ROHKORK UND KORKARFAELLE	1000\$	MAR	36440	84296	3161	2575	18891	5943	2147	76	5837	32101	6404	43601
	1000 TONNEN	AVR	47202	85654	3156	2925	20738	7953	2984	331	12712	32602	7612	51843
251 ZELLSTOFF UND PAPIERABFAELLE	1000\$	MAR	3969	30147	76	8618	1054	2124	437	1397	1678	10311	722	7697
	1000 TONNEN	AVR	5563	36255	167	10231	1388	1551	853	1541	2195	12594	960	10338
261 SEIOE	1000\$	MAR	141	551	2	126	58	60	14	22	48	173	19	170
	1000 TONNEN	AVR	185	626	4	154	71	30	25	33	59	210	26	199
262 WOLLE UND TIERHAARE	1000\$	MAR	3270	49027	371	7249	775	2733	1108	6541	696	14676	320	17828
	1000 TONNEN	AVR	4192	55735	359	8274	861	2707	1428	8212	1057	15867	487	20675
263 BAUMWOLLE	1000\$	MAR	41	464	3	65	9	26	14	57	9	142	6	174
	1000 TONNEN	AVR	52	551	3	69	10	26	17	76	15	161	7	219
264 JUTE N VERSP WERG ABFAELLE	1000\$	MAR	32	758	4	166	6	8	1	165	8	303	13	116
	1000 TONNEN	AVR	37	884	4	400	4	8	3	74	11	284	17	120
265 PFLANZLICHE SPINNSTOFFE	1000\$	MAR	278	5534	15	721	23	67	7	1552	103	2624	130	570
	1000 TONNEN	AVR	295	5319	7	1763	19	40	22	699	98	2202	149	615
266 SYNTHET U KUENSTL SPINNFASERN	1000\$	MAR	6564	62767	1334	16140	462	5231	928	5160	2229	19698	1611	16538
	1000 TONNEN	AVR	7064	71923	1342	17892	330	5521	784	8931	2550	21113	1758	18466
267 ABFAELLE V SPINNST U LUMPEN	1000\$	MAR	74068	445565	16124	115852	4463	34027	9830	36264	24587	141047	19064	118375
	1000 TONNEN	AVR	77523	490664	15764	119983	3829	36293	10226	64470	27823	145449	19879	124469
268 WOLLE UND TIERHAARE	1000\$	MAR	305	5433	23	449	1	9	16	1	230	726	36	4248
	1000 TONNEN	AVR	290	5088	27	917	1	8	7	3	221	578	34	3582
269 WOLLE UND TIERHAARE	1000\$	MAR	16216	53621	853	18237	4738	7486	1405	1414	4773	12131	4447	14353
	1000 TONNEN	AVR	16041	50069	1152	14525	4942	8685	1314	1348	4554	10908	4079	14603
270 BAUMWOLLE	1000\$	MAR	11001	48712	668	17564	3392	8364	1230	1657	2501	9882	3210	11245
	1000 TONNEN	AVR	10794	47998	1060	15161	3346	9926	1071	1326	2460	9280	2857	12305
271 NATUERLICHE QUENGEMITTEL	1000\$	MAR	1540	48064	624	14037	227	2610	306	2102	151	14696	232	14619
	1000 TONNEN	AVR	1632	48918	409	12690	397	2450	437	2596	149	15636	240	15546
272 JUTE N VERSP WERG ABFAELLE	1000\$	MAR	5190	83755	1942	24780	786	5193	932	3620	763	27788	767	22374
	1000 TONNEN	AVR	5560	89267	1593	23124	1167	4641	1057	4426	879	32960	864	24116
273 WERKSTEINE SAND UND KIES	1000\$	MAR	501	8294	202	1586	58	2664	102	414	139	2804	826	664
	1000 TONNEN	AVR	487	5293	208	1135	55	2243	102	339	122	912	912	664
274 SCHWEFEL U N GER SCHWEFELKIES	1000\$	MAR	3080	32771	1102	4978	235	9989	839	1519	904	13190	3095	7750
	1000 TONNEN	AVR	2946	21685	1116	3719	302	9242	715	1198	813	4776	2750	7750
275 NATUERLICHE SCHLEIFMITTEL	1000\$	MAR	3032	4129	391	1341	1486	452	130	402	359	1012	666	922
	1000 TONNEN	AVR	3024	4773	427	1229	1317	999	166	108	408	1413	706	1024
276 ANDERE MINERALISCHE ROHSTOFFE	1000\$	MAR	16971	23691	1973	8110	11497	3138	1060	2532	954	6107	1487	3804
	1000 TONNEN	AVR	15359	26689	1935	6964	9594	5744	1285	544	1000	8812	1545	4625
277 EISENERZE	1000\$	MAR	20314	9643	3829	1303	4201	2776	1990	652	5000	3016	5294	1896
	1000 TONNEN	AVR	20614	11104	4246	1748	4378	3489	2282	666	5009	3551	4699	1650
278 EISENERZE	1000\$	MAR	20868	13871	3759	1620	3868	2865	2570	1110	4662	3850	6009	4426
	1000 TONNEN	AVR	21258	15823	4153	2197	4113	4016	2912	1286	4885	4487	5195	3837
279 EISENERZE	1000\$	MAR	2453	1994	773	522	389	52	324	77	238	304	729	1039
	1000 TONNEN	AVR	2895	2144	946	614	466	75	371	79	337	318	775	1058
280 EISENERZE	1000\$	MAR	15260	9650	3331	1876	3269	232	2639	404	2190	1854	3831	5284
	1000 TONNEN	AVR	17736	10365	4215	1865	3990	448	2888	434	2523	2186	4120	5432
281 EISENERZE	1000\$	MAR	554	14197	27	4085	199	2004	150	2467	29	3279	149	2362
	1000 TONNEN	AVR	421	15108	24	5827	167	2121	98	2420	42	3376	90	1364
282 EISENERZE	1000\$	MAR	31	992	1	262	13	171	12	149	1	219	4	191
	1000 TONNEN	AVR	24	1073	1	383	12	181	7	164	1	251	3	94
283 EISENERZE	1000\$	MAR	9257	4272	1817	577	1589	421	3236	773	1688	1599	927	902
	1000 TONNEN	AVR	11995	6647	2405	531	2002	369	4244	1549	2162	2882	1182	1316
284 EISENERZE	1000\$	MAR	3712	784	371	44	1010	96	1553	285	697	342	81	17
	1000 TONNEN	AVR	5295	1368	906	76	1272	94	2068	634	946	540	103	24
285 EISENERZE	1000\$	MAR	614	8334	28	1186	59	863	131	977	148	3789	248	1519
	1000 TONNEN	AVR	818	7696	8	1171	153	1244	231	674	174	3309	252	1298
286 EISENERZE	1000\$	MAR	21119	421382	122	68110	2413	43720	4903	43147	5598	170290	8083	96115
	1000 TONNEN	AVR	29321	393513	47	56265	6071	73658	8528	35431	6139	155712	8536	72447
287 EISENERZE	1000\$	MAR	2272	7310	223	775	475	3369	619	1796	802	1081	153	289
	1000 TONNEN	AVR	2511	6803	398	670	641	4254	319	649	953	898	200	332
288 EISENERZE	1000\$	MAR	9381	25332	1512	4140	2179	2076	1854	4242	2368	10075	1468	4799
	1000 TONNEN	AVR	10577	22928	1455	3913	2512	1966	2444	3199	2779	9327	1387	4523
289 EISENERZE	1000\$	MAR	1194	558	190	136	186	42	549	74	215	207	54	99
	1000 TONNEN	AVR	1609	533	229	123	230	47	815	56	284	205	51	102
290 EISENERZE	1000\$	MAR	5753	70869	32	6403	3237	10388	5837	2478	38862	6	9379	
	1000 TONNEN	AVR	5376	77500	16	8905	3047	10747	4782	2311	44583	2	8483	
291 EISENERZE	1000\$	MAR	1822	6612	5	633	1283	1068	505	534	3456	950	742	
	1000 TONNEN	AVR	1659	7147	2	817	1171	1208	351	486	4029	742	742	

(1) Siehe Fußnote a), Tab. 5.

TAB. 9

COMMERCE DE LA CEE  
par produits

## export

Waren - Produits	Monat Mois 1970	EWG - CEE		France (1)		Belg. - Lux.		Nederland		Deutschland (BR)		Italia	
		intra	extra	intra	extra	intra	extra	intra	extra	intra	extra	intra	extra
		212 PELLETERIES BRUTES 1000\$ MAR AVR	2692 1872	1042 1266	338 501	590 592	86 113	51 37	309 172	112 233	1958 1086	289 404	1
221 GRAINES NOIX OLEAGINEUSES 1000\$ MAR AVR	4042 3734	1565 1176	2384 2762	1096 31	848 529	96 14	507 333	265 399	264 91	97 726	39 19	11 6	
231 CAOUTCHOUC 1000\$ MAR AVR	26237 24924	9328 7140	17004 19475	7536 70	4401 3066	654 86	2213 1731	813 1092	2390 361	284 5884	229 291	41 8	
241 BOIS DE CHAUFF CHARBON DE BOIS 1000\$ MAR AVR	10452 10545	10486 10856	4421 3753	3106 3291	664 735	467 516	3136 3593	2781 2638	1597 1782	3665 3505	634 682	467 906	
242 BOIS ROND BRUTS SIMPL EQUAR 1000 TONNES MAR AVR	30859 32768	26778 27761	11513 9812	7549 7892	2293 2524	1431 1827	9561 11542	8248 7907	5250 6590	8026 7458	2242 2300	1524 2677	
243 BOIS FACONNES OU SIMPL TRAV 1000 TONNES MAR AVR	658 784	164 232	431 503	62 80	28 40			124 147	6 6	73 93	86 141	2 1	10 5
244 LIEGE BRUT ET DECHETS 1000\$ MAR AVR	33485 38334	7278 11003	20953 23102	3476 4131	1021 1246			7542 9114	33 10	3944 4868	3306 6601	25 4	463 261
245 BOIS ROND BRUTS SIMPL EQUAR 1000 TONNES MAR AVR	4503 5430	1812 2007	2744 3199	797 1076	650 926	205 148	435 454	10 25	615 820	718 749	59 31	82 9	
246 BOIS FACONNES OU SIMPL TRAV 1000 TONNES MAR AVR	153 201	41 45	103 136	22 28	15 23	4 3	16 17	18 24	14 14	14 14	1 1	1 1	
247 BOIS FACONNES OU SIMPL TRAV 1000 TONNES MAR AVR	3823 4403	3133 2890	1806 2145	1739 1267	699 782	92 77	238 242	60 40	1047 1210	1016 1232	33 24	226 274	
248 LIEGE BRUT ET DECHETS 1000\$ MAR AVR	46 49	38 31	27 29	26 18	5 5	1 1	2 2		12 13	9 10		2 2	
249 LIEGE BRUT ET DECHETS TONNES MAR AVR	32 51	76 62	22 29	19 15			3 9		2 6	1 2	5 7	56 45	
250 LIEGE BRUT ET DECHETS TONNES MAR AVR	287 374	644 331	191 238	144 122	1 1	1 1	39 35		7 10	1 4	49 71	498 205	
251 PATES A PAPIER ET DECHETS 1000\$ MAR AVR	6556 7224	2157 1707	1504 2048	1282 1007	1969 1996	65 65	1568 1399	226 105	1515 1751	575 516	30	9 14	
252 PATES A PAPIER ET DECHETS TONNES MAR AVR	75166 81763	24436 18729	12111 15594	10631 8546	22671 22566	1111 955	19958 18754	5073 2270	20426 24702	7546 6853	147	75 105	
253 SOTE 1000\$ MAR AVR	272 104	871 440	54 46	32 77	21 6				3	1 240	194 52	838 123	
254 LAINES ET POILS ORIG ANIMALE 1000\$ MAR AVR	14961 16070	6373 6046	8877 9290	3389 2865	4199 4606	1140 1411	743 764	318 370	922 1244	1116 1149	198 188	410 251	
255 LAINES ET POILS ORIG ANIMALE TONNES MAR AVR	10485 10850	4335 4109	5521 5591	2167 1772	2839 3249	821 1023	653 596	260 309	1178 1153	734 778	294 261	353 227	
256 COTON 1000\$ MAR AVR	1935 1618	1174 1512	148 126	273 439	168 211	98 137	256 191	50 52	1319 1036	667 745	44 54	86 139	
257 COTON TONNES MAR AVR	6112 5470	3406 4382	582 710	830 1272	768 932	493 621	944 806	176 181	3583 2766	1594 1783	235 286	313 525	
258 JUTE NON FILE ETOUPE DECHET 1000\$ MAR AVR	437 404	61 17	5 7	7	221 213	31 1	205 169	11 5	6 15	12 11			
259 JUTE NON FILE ETOUPE DECHET TONNES MAR AVR	2609 2408	338 90	74 66	41	1480 1344	194 6	1005 867	38 23	50 131	65 61			
260 FIBRE VEGET SAUF COTON ET JUTE 1000\$ MAR AVR	3363 2981	2618 3010	1539 1372	461 421	1289 1193	1987 2431	480 361	57 63	30 17	93 59	25 38	36 36	
261 FIBRE VEGET SAUF COTON ET JUTE TONNES MAR AVR	18612 15108	6016 6871	8556 7399	1200 1040	4875 4427	4434 5487	4982 3067	141 148	91 106	217 151	108 109	24 45	
262 FIBRES TEXT SYNTH ART DISC 1000\$ MAR AVR	21120 22431	18686 18104	4388 4237	2532 1874	4548 5006	640 739	2575 3375	1390 1460	7465 7209	10285 10090	2144 2604	3839 3941	
263 FIBRES TEXT SYNTH ART DISC TONNES MAR AVR	20857 22161	24158 20922	4501 4107	4389 2461	4130 4644	830 846	2706 3220	1208 1224	7500 7628	12469 11670	2020 2562	5262 4721	
264 FRIPERIE DRILLES CHIFFONS 1000\$ MAR AVR	2640 2989	1520 1870	202 191	254 284	424 431	304 355	460 591	442 581	1524 1780	410 538	30 26	110 112	
265 FRIPERIE DRILLES CHIFFONS TONNES MAR AVR	15334 18994	5914 7039	1333 1493	795 911	2055 1943	975 1093	3600 4163	2034 2678	8232 11246	1737 2126	114 149	373 231	
266 ENGRAIS NATURELS 1000\$ MAR AVR	259 356	112 98	92 226	42 36	49 38	33 35	58 47	3 3	55 43	36 16	5 2	1 8	
267 ENGRAIS NATURELS 1000 TONNES MAR AVR	16 23	6 4	6 15	5 3	1 1	1 1	3 3		6 4				
268 PIERRES CONSTRUC SABL GRAVIERES 1000\$ MAR AVR	7605 10443	2804 3914	1544 2091	393 608	1856 2577	315 347	973 1210	21 41	2271 3308	591 678	961 1257	1484 2240	
269 PIERRES CONSTRUC SABL GRAVIERES 1000 TONNES MAR AVR	3463 4876	365 521	738 1145	137 214	637 906	59 78	801 993	4 10	1263 1797	103 142	24 35	62 77	
270 SOUFRE PYRITE DE FER NON GR 1000\$ MAR AVR	760 718	1741 2297	716 681	1510 1946	5 12	40 21	11	2	12 17	146 137	16 8	45 191	
271 SOUFRE PYRITE DE FER NON GR TONNES MAR AVR	32883 31378	69260 90175	31982 30800	65397 83699	51 161	490 288	600 3	8	139 196	2087 2403	111 218	1288 3777	
272 ABRASIFS NATURELS DIAM INDUST 1000\$ MAR AVR	3938 2310	6478 5083	117 164	141 121	1455 1491	4039 4268	2040 270	1946 361	195 292	112 141	131 93	240 192	
273 ABRASIFS NATURELS DIAM INDUST TONNES MAR AVR	9497 10315	4747 4823	2424 2317	620 720	1334 1325	190 210	2584 2937	1015 1113	2705 3279	2301 1928	450 457	581 852	
274 AUTRES PROD MINERAUX BRUTS 1000 TONNES MAR AVR	1878 1611	243 236	177 203	39 51	1105 537	15 14	149 193	42 56	433 665	120 84	14 13	27 31	
275 MINERAIS DE FER 1000\$ MAR AVR	5311 4649	164 201	4816 4199		372 331	5 2	79 105	6 3	15 8	21 27	29 6	132 169	
276 MINERAIS DE FER 1000 TONNES MAR AVR	1696 1541	17 21	1640 1503		33 27		8 9		1 1	1 1	14 2	16	

(1) Voir note a) du tab. 5.



Import

Waren - Produits	Monat Mois	EWG - CEE		France (1)		Belg. - Lux.		Nederland		Deutschland (BR)		Italia	
		1970		intra	extra	intra	extra	intra	extra	intra	extra	intra	extra
		MAR	AVR										
282 ABF U SCHROTT V EISEN STAHL 1000\$ 1000 TONNEN	MAR AVR	30159 32223	9319 10048	2089 1907	1423 1540	3915 3997	168 596	1567 2191	145 130	6036 6543	3373 3235	16552 17675	4200 4547
283 UNEDLE NE METALLERZE 1000\$ 1000 TONNEN	MAR AVR	549 573	162 169	22 22	21 15	83 83	3 14	23 35	4 1	113 110	53 42	308 323	81 97
284 ABFAELLE VON NE METALLEN 1000\$ TONNEN	MAR AVR	3651 2417	46765 48609	610 226	12349 14220	876 332	4774 9005	209 24	8022 5240	1436 1289	18972 15193	520 546	2648 4951
285 SILBER U PLATINERZE U ABF 1000\$ TONNEN	MAR AVR	28 8	629 731	2 1	222 212	7 2	35 71	24 13	17 3	281 291	2 2	67 144	
286 THORIUM URANERZE U ABFAELLE 1000\$ TONNEN	MAR AVR	22000 24093	29457 29415	2218 2067	1029 1118	7081 7327	10959 10337	1279 1988	1676 761	7377 8501	12323 12857	4045 4210	3470 3422
288 KOHLE KOKS UND BRIKETT 1000\$ 1000 TONNEN	MAR AVR	55789 55684	49433 51416	5786 4933	1901 1838	27463 23749	15276 15629	4005 4187	5568 2045	11577 15150	18223 21464	6958 7665	8465 10410
291 ROHSTOFFE TIER URSPRUNGS 1000\$ TONNEN	MAR AVR	1080 1588	1519 1767	320 383	88 129	286 98	414 6377	6 13	469 1008	797 613	5 99	214 35	
292 ROHSTOFFE PFL URSPRUNGS 1000\$ TONNEN	MAR AVR	3964 3884	13942 13245	853 858	2634 3248	418 446	545 911	654 737	1199 920	1307 1181	7663 6572	732 662	1901 1594
321 KOHLE KOKS UND BRIKETT 1000\$ 1000 TONNEN	MAR AVR	14855 16418	22908 24095	1995 2585	6954 7341	3345 3801	3239 4460	2829 3401	734 1151	5146 5016	7497 7220	1540 1615	4484 3923
331 ERDOEL ROH U TEILW RAFFIN 1000\$ 1000 TONNEN	MAR AVR	30214 22816	14568 13232	5304 3005	3361 2747	1725 1299	637 518	1366 807	1597 1767	19464 15844	6310 6366	2357 1861	2643 1834
332 ERDOELDESTILLATIONSERZEUGNISSE 1000\$ 1000 TONNEN	MAR AVR	49301 55396	40408 42364	17715 19572	10194 11892	19896 21459	7719 8946	5656 7604	4631 2296	3009 3301	8871 8165	3025 3460	8993 11065
341 ERDGAS UND INDUSTRIEGASE 1000\$ 1000 KWH	MAR AVR	2356 2614	2517 2881	945 1004	542 651	852 921	418 402	237 336	292 128	150 163	637 606	172 190	628 694
342 ERDOELDESTILLATIONSERZEUGNISSE 1000\$ 1000 TONNEN	MAR AVR	255 537	499091 536499		127783 138915	255 537	42217 44469	75311 88664		128639 124652		125141 139799	
343 ERDOELDESTILLATIONSERZEUGNISSE 1000\$ 1000 TONNEN	MAR AVR	17 36	31353 34012		7768 8472	17 36	2513 2760	4680 5545		8027 7818		8365 9417	
344 ERDOELDESTILLATIONSERZEUGNISSE 1000\$ 1000 TONNEN	MAR AVR	71987 71738	37142 39198	9479 11615	4488 6187	10839 9129	3338 3942	6965 6842	8552 8694	43032 42628	15910 15050	1672 1524	4854 5325
345 ERDOELDESTILLATIONSERZEUGNISSE 1000\$ 1000 TONNEN	MAR AVR	3105 3054	1544 1668	335 384	142 210	553 444	125 172	236 248	317 360	1964 1967	743 698	17 11	217 228
351 ELEKTRISCHER STROM 1000\$ 1000 KWH	MAR AVR	19805 21569	1249 1301	3797 6810	1075 876	5904 5136	45	231 283	16 1	9834 9167	142 296	39 173	16 83
411 TIERISCHE FETTE UND OELE 1000\$ TONNEN	MAR AVR	54 69	4873 2102	53 64	4873 2102			1 5					
421 FETTE PFLANZL OELE MILD 1000\$ TONNEN	MAR AVR	5564 6618	655904 303674	5387 5646	655904 303674			177 972					
422 ANDERE FETTE PFLANZLICHE OELE 1000\$ TONNEN	MAR AVR	3279 3648	12768 11796	809 915	980 1574	651 751	965 987	1070 1276	4598 3928	591 602	4880 4130	158 104	1345 1177
431 OELE UND FETTE VERARBEITET 1000\$ TONNEN	MAR AVR	15037 17126	67407 60736	3372 3853	4660 7229	3061 3404	5336 5155	6002 7302	24046 20351	1946 2122	25807 21767	656 445	7558 6234
432 ANDERE FETTE PFLANZLICHE OELE 1000\$ TONNEN	MAR AVR	7023 7053	23871 20695	2005 2039	7048 6638	1040 1200	2619 2426	623 823	1214 1917	2797 2202	6358 3901	558 789	6632 5813
433 OELE UND FETTE VERARBEITET 1000\$ TONNEN	MAR AVR	25473 24732	65561 56246	7193 6927	18866 19200	3409 4078	9266 8036	2717 3297	4742 6857	10207 7866	22114 13087	1947 2564	10573 9066
434 OELE UND FETTE VERARBEITET 1000\$ TONNEN	MAR AVR	3200 3590	13726 11759	713 648	3072 1653	1226 1366	714 777	207 312	5057 2511	964 1108	4092 4690	90 156	791 2128
435 OELE UND FETTE VERARBEITET 1000\$ TONNEN	MAR AVR	10627 11754	54264 46462	2210 1929	11942 5981	3897 4518	2515 3847	649 966	20111 9542	3574 3860	16331 18417	297 481	3365 8675
436 OELE UND FETTE VERARBEITET 1000\$ TONNEN	MAR AVR	5268 5544	2054 1819	1804 2297	305 407	741 652	38 63	479 558	250 149	1212 1379	1085 887	1032 658	376 313
437 OELE UND FETTE VERARBEITET 1000\$ TONNEN	MAR AVR	20890 22000	7213 6256	6878 8678	831 1283	3450 3133	64 88	1998 2238	1082 544	5582 6106	4222 3742	2982 1845	1014 599
438 ORGANISCHE CHEM ERZEUGNISSE 1000\$ TONNEN	MAR AVR	72073 77225	65953 81041	19406 20501	19145 20804	8791 9082	4713 5188	10290 10123	12697 16211	19135 20287	21077 29228	14451 17232	8321 9610
439 ANORGANISCHE CHEM GRUNSTOFFE 1000\$ TONNEN	MAR AVR	22603 24148	13404 16698	5487 5891	2257 2666	2722 3332	2015 2494	3154 3111	1509 2599	7773 8251	5982 6552	3467 3563	1641 2387
440 ANORGANISCHE CHEM ERZEUGNISSE 1000\$ TONNEN	MAR AVR	15109 15968	8087 8190	2065 2320	962 941	2079 2260	1823 1005	3670 4099	1409 953	4161 4362	2508 3612	3134 2927	1385 1679
441 RADIOAKTIVE STOFFE UND DGL 1000\$ TONNEN	MAR AVR	1395 754	5626 6702	982 93	154 1486	75 73	81 18	194 341	26 41	94 172	4985 4970	50 75	380 187
442 TEER UND TEERERZEUGNISSE 1000\$ TONNEN	MAR AVR	1697 1509	1885 1904	359 365	734 691	214 316	25 38	196 125	244 131	826 609	649 829	102 94	233 215
443 SVNT ORG FARBST USM 1000\$ TONNEN	MAR AVR	7382 8075	6680 8427	2084 2232	1202 1805	960 1139	606 590	990 1030	553 623	399 576	2698 3377	2949 3098	1621 2032
444 FARB U GERBSTOFFAUSZUEGE 1000\$ TONNEN	MAR AVR	804 788	801 669	172 246	174 87	58 64	17 30	187 131	109 118	87 93	166 108	300 254	335 326
445 PIGMENTE FARBEN LACKE USM 1000\$ TONNEN	MAR AVR	14481 15696	4972 5787	3629 4072	1271 1617	2517 2852	528 385	2739 3007	822 927	2943 3322	1670 1910	2653 2443	681 948
446 MEDIZIN U PHARM ERZEUGNISSE 1000\$ TONNEN	MAR AVR	28276 31557	30609 31318	4828 3970	8270 8403	6219 8298	4922 5343	5609 6247	3173 2431	5400 7044	8749 8540	6220 5998	5495 6601

(1) Siehe Fußnote a), Tab. 5.

TAB. 9

COMMERCE DE LA CEE  
par produits

## export

Waren - Produits	Monat Mois	EWG - CEE		France (1)		Belg. - Lux.		Nederland		Deutschland (BR)		Italia	
		1970		intra	extra	intra	extra	intra	extra	intra	extra	intra	extra
282 FERRAILLES 1000\$ 1000 TONNES	MAR	34735	735	13338	182	4129	65	4135	257	12287	231	846	
	AVR	32071	572	11263	177	4418	31	4471	98	11341	263	578	3
283 MINERAIS NON FERREUX 1000\$ 1000 TONNES	MAR	646	10	248	4	76	1	85	1	235	4	2	
	AVR	600	9	211	4	80	1	88	1	220	4	1	
284 DECHETS DE METAUX NON FERREUX 1000\$ 1000 TONNES	MAR	3226	2466	344	104	404	330	1899	1683	579	206		143
	AVR	3656	1833	537	199	310	72	2198	1140	609	341	2	81
285 MINER ARGENT ET PLATINE DECH 1000\$ 1000 TONNES	MAR	36	6	20		10	2	2	2	4	1		1
	AVR	19	4	6		5	2	2	2	6	1		1
286 MINER THORIUM URANIUM DGCH 1000\$ 1000 TONNES	MAR	21870	3231	8345	696	3680	932	5544	187	4044	1042	257	374
	AVR	24579	4755	8737	1835	4082	647	5572	665	5480	1360	708	248
291 MAT BRUTES ORIG ANIMALE NDA 1000\$ 1000 TONNES	MAR	51287	5112	15340	542	10718	1868	8579	301	16019	1798	631	603
	AVR	58192	6194	13837	623	11154	1263	8364	1115	23184	2692	1653	501
292 MAT BRUTES ORIG VEGETALE NDA 1000\$ 1000 TONNES	MAR	935	63	9	3	31	50	838		57	9		1
	AVR	962	46	9	3	12	46	940		1	9		1
299 MAT BRUTES ORIG ANIMALE NDA 1000\$ 1000 TONNES	MAR	3504	5337	1079	821	359	1041	1152	1204	735	2048	179	223
	AVR	3751	5307	1058	697	526	814	1009	1526	917	2023	241	247
321 CHARBON COKES ET AGGLOMERES 1000\$ 1000 TONNES	MAR	14095	9679	1824	883	2354	1473	5044	2984	3248	3679	1625	660
	AVR	14616	9400	1704	689	2635	1979	4787	3224	3794	2981	1696	527
331 PETROLES BRUTS ET PART RAFF 1000\$ 1000 TONNES	MAR	27000	16386	1938	2051	2096	716	16913	8389	1982	2835	4071	395
	AVR	21879	14119	1776	1531	1510	540	12613	7234	1568	2918	4412	1896
332 DERIVES DU PETROLE 1000\$ 1000 TONNES	MAR	23436	17018	4410	6043	2934	698	12603	6727	913	1660	2576	1890
	AVR	21212	14415	4758	3027	2520	496	9839	5958	981	3460	3114	1474
351 ENERGIE ELECTRIQUE 1000\$ 1000 KWH	MAR	54538	8141	2879	1027	1216	342	5952	569	44361	5545	130	658
	AVR	58239	8573	2967	682	2065	503	6578	540	46482	5697	147	1151
411 CORPS GRAS D ORIGINE ANIMALE 1000\$ 1000 TONNES	MAR	2366	301	127	35	56	10	246	22	1933	213	4	32
	AVR	2496	323	140	25	130	14	261	22	1991	233	4	32
421 HUILE VEGETALE FIXE DOUCE 1000\$ 1000 TONNES	MAR	11739	2130			14		11725	1875		255		1
	AVR	8576	502			111		8464	456		45		1
422 AUTRES HUILES VEGET FIXES 1000\$ 1000 TONNES	MAR	742	137			1		741	123		14		
	AVR	544	28			7		537	26		2		
512 PRODUITS CHIMIQUES ORGANIQUE 1000\$ 1000 TONNES	MAR	73132	108540	8952	13894	6569	10022	33190	35861	8567	15171	15854	33592
	AVR	77216	110547	10852	14164	6259	11711	34182	37491	6773	16772	19150	30409
513 ELEMENTS CHIMIQUES INORGANI 1000\$ 1000 TONNES	MAR	3176	5303	369	538	211	373	1392	1939	323	561	881	1892
	AVR	3320	5095	451	520	199	501	1397	1858	243	551	1030	1665
514 AUTR PROD CHIM INORGANIQUE 1000\$ 1000 TONNES	MAR	19297	3014	360	1518	23	341	17887	419	1062	287	145	449
	AVR	16444	2334	305	964	24	156	14971	460	806	204	358	590
531 COLOR ORGA SYNT ETC 1000\$ 1000 TONNES	MAR	973	1454	569	1454			304					
	AVR	2079	3162	1762	3162			317					
532 EXTRAITS COLORANTS 1000\$ 1000 TONNES	MAR	147832	234977	120067	234977			27765					
	AVR	272468	494032	244111	494032			28357					
533 PIGMENTS PEINTURES VERNIS 1000\$ 1000 TONNES	MAR	3511	816	519	133	1462	133	399	216	1016	315	115	19
	AVR	3396	1066	536	151	1095	156	383	213	1183	464	199	102
541 PRODUITS MEDICIN ET PHARMAC 1000\$ 1000 TONNES	MAR	15603	3168	2619	527	5628	478	1516	865	5594	1273	246	25
	AVR	15584	3861	2746	644	4515	422	1491	712	6411	1925	421	158
542 MATIERES PLASTIQUES 1000\$ 1000 TONNES	MAR	7390	2890	1758	532	1165	27	2922	500	809	830	736	1028
	AVR	8019	2654	2562	504	1257	27	2765	465	1129	842	276	816
543 MATIERES PLASTIQUES 1000\$ 1000 TONNES	MAR	27438	6471	6500	1189	3990	1	11295	1403	3256	2669	2397	1209
	AVR	28676	6275	8163	1151	4209	68	10952	1397	4660	2663	692	996
544 MATIERES PLASTIQUES 1000\$ 1000 TONNES	MAR	3770	1776	347	247	185	33	2244	1178	570	313	424	5
	AVR	3722	2138	403	409	247	32	2288	1751	620	914	164	12
545 MATIERES PLASTIQUES 1000\$ 1000 TONNES	MAR	12614	5606	1159	651	732	93	7612	3903	1872	951	1238	8
	AVR	12237	6549	1437	1014	895	168	7615	2263	1901	3080	389	24
546 MATIERES PLASTIQUES 1000\$ 1000 TONNES	MAR	4596	3095	369	199	320	6	2418	1214	1250	1632	239	44
	AVR	5050	3575	317	143	291	36	2833	1257	1521	2109	88	30
547 MATIERES PLASTIQUES 1000\$ 1000 TONNES	MAR	18857	9474	1679	608	1490	14	9761	3083	4265	5545	1662	224
	AVR	19592	10873	1356	429	1347	79	11035	3271	5200	6905	654	189
548 MATIERES PLASTIQUES 1000\$ 1000 TONNES	MAR	64757	94671	10265	13226	8323	6950	15530	12744	24897	51597	5742	10154
	AVR	71447	97921	10726	12813	10935	8458	16767	16311	26717	48272	6302	12067
549 MATIERES PLASTIQUES 1000\$ 1000 TONNES	MAR	21304	20420	3207	4249	5501	2145	5489	1744	5370	10037	737	2245
	AVR	22454	24280	3304	5426	6315	2331	5824	2314	6259	10963	752	3246
550 MATIERES PLASTIQUES 1000\$ 1000 TONNES	MAR	13292	18185	3032	4477	2947	1794	2040	1542	3999	8984	1274	1388
	AVR	14427	16481	3535	4016	2979	1651	2270	1700	4325	7845	1318	1269
551 MATIERES PLASTIQUES 1000\$ 1000 TONNES	MAR	671	1919	242	1743			102	30	292	140	35	6
	AVR	1167	444	942	219			35	42	131	165	59	17
552 MATIERES PLASTIQUES 1000\$ 1000 TONNES	MAR	1011	1887	61	85	187	319	357	689	379	753	27	41
	AVR	1211	1833	88	65	302	26	404	696	396	960	21	86
553 MATIERES PLASTIQUES 1000\$ 1000 TONNES	MAR	7533	22381	1149	2431	447	171	287	425	5501	18895	149	459
	AVR	8802	24525	1250	2104	514	207	406	481	6486	21267	146	466
554 MATIERES PLASTIQUES 1000\$ 1000 TONNES	MAR	837	1986	216	496	29	13	14	94	553	1242	25	141
	AVR	737	2190	192	488	44	25	14	66	471	1428	16	183
555 MATIERES PLASTIQUES 1000\$ 1000 TONNES	MAR	15637	16317	2576	2071	1769	636	4442	2516	6640	9547	210	1547
	AVR	17471	16263	2721	2104	1823	708	4522	2478	8068	9478	337	1495
556 MATIERES PLASTIQUES 1000\$ 1000 TONNES	MAR	27903	66093	4146	17244	3658	3426	5233	5769	11254	30588	3612	9066
	AVR	30126	66576	4640	17652	4581	4466	6396	6091	11060	29007	3449	9360

(1) Voir note a) du tab. 5.

import

Waren-Produkte	Monat Mois	EWG - CEE		France (1)		Belg. - Lux.		Nederland		Deutschland (BR)		Italia	
		1970		intra	extra	intra	extra	intra	extra	intra	extra	intra	extra
		intra	extra	intra	extra	intra	extra	intra	extra	intra	extra	intra	extra
551 AETHERISCHE OELE U RIECHSTOFFE 1000\$	MAR	4874	5623	1263	2869	284	134	423	545	1966	1552	938	523
	AVR	4587	6231	1055	2898	429	196	313	726	1949	2010	841	401
553 RIECH UND SCHOENHEITSMITTEL 1000\$	MAR	7299	1640	660	492	1529	217	1944	234	1732	385	1434	312
	AVR	7448	2120	631	668	1770	217	1998	235	1684	433	1365	567
554 SEIFEN PUTZ UND WASCHMITTEL 1000\$	MAR	10577	3534	2585	695	1701	389	2326	304	1573	1195	2392	951
	AVR	11695	3307	2953	640	1823	385	2463	323	1899	1042	2557	917
561 CHEMISCHE DUENGEMITTEL 1000\$	MAR	14455	3456	5992	771	4244	903	1631	390	1428	408	1160	984
	AVR	12896	3352	4717	391	4352	753	1538	310	1392	609	897	1289
1000 TONNEN	MAR	412	90	149	15	140	33	52	15	46	3	25	24
	AVR	391	85	135	9	144	28	46	9	47	7	19	32
571 SPRENGSTOFFE 1000\$	MAR	1543	764	508	84	349	66	167	144	318	404	201	66
	AVR	1328	973	399	129	170	138	260	51	280	525	219	130
581 KUNSTSTOFFE KUNSTHARZE USW 1000\$	MAR	87448	29697	20448	6279	11985	2736	13524	4904	25792	11204	15699	4574
	AVR	94326	30853	23182	5788	13126	2815	13563	5165	28078	12123	16377	4962
TONNEN	MAR	185505	38527	41955	5881	27618	5851	27968	6181	57002	14171	30962	6443
	AVR	198096	37010	45599	5463	31959	5499	28440	6608	62126	13782	29972	5658
599 CHEMISCHE ERZEUGNISSE A N G 1000\$	MAR	40554	26817	9688	6242	7030	2860	6487	3737	8302	8608	9047	5370
	AVR	42257	30269	10620	6764	6590	2294	5696	4282	9190	10306	10161	6623
611 LEDER 1000\$	MAR	11779	9851	1654	2287	1186	461	1271	329	6337	3091	1331	3683
	AVR	13091	10960	1859	2457	1239	439	1465	332	7055	3236	1473	4496
TONNEN	MAR	2670	4327	507	782	240	130	319	97	1247	843	357	2475
	AVR	2941	5452	502	756	289	98	445	80	1342	824	363	3694
612 WAREN A LEDER KUNSTLEDER 1000\$	MAR	2227	905	406	200	405	37	514	57	825	561	77	50
	AVR	2473	1001	396	209	430	55	588	120	965	548	94	69
613 ZUGERICHTETE PELZFELLE 1000\$	MAR	3462	5112	386	1222	262	375	540	469	2046	2770	228	276
	AVR	4752	7121	283	1066	409	250	642	515	3212	5087	206	203
621 HALBERZEUGNISSE AUS KAUTSCHUK 1000\$	MAR	6144	2795	1466	597	958	370	1094	436	1681	1005	945	387
	AVR	6097	3030	1511	678	1007	385	1012	384	1633	1174	934	409
TONNEN	MAR	6186	1808	1314	364	744	162	1064	376	1837	693	1227	213
	AVR	6408	2029	1820	504	767	194	885	317	1840	784	1096	230
629 BEARB WAREN A KAUTSCHUK 1000\$	MAR	27592	14969	4990	2483	4655	1121	4127	1471	10852	5449	2968	4445
	AVR	31343	14102	5560	2881	6016	1462	4195	1288	11964	7314	3608	1157
TONNEN	MAR	23431	9595	4135	1729	3683	826	3535	1003	9697	5050	2381	987
	AVR	26485	11576	4538	2017	4709	1082	3625	1129	10471	6406	3042	942
631 FURNIERE KUNSTHOLZ USW A N G 1000\$	MAR	12054	7738	2195	1452	1287	595	3289	1389	5070	3976	213	326
	AVR	13142	7930	2333	1514	1145	621	3808	1290	5559	3980	297	525
TONNEN	MAR	52742	26371	10918	5498	4629	1972	19307	6310	16983	10636	905	1955
	AVR	59347	27968	11805	6189	4637	2717	22591	7292	19035	9740	1279	2030
632 BEARBEITETE WAREN A HOLZ ANG 1000\$	MAR	5335	2603	1581	673	1228	163	726	392	1580	1004	220	371
	AVR	6199	3393	1559	692	1314	246	946	445	2190	1513	190	497
633 BEARBEITETE WAREN AUS KORK 1000\$	MAR	335	1609	12	598	52	134	44	86	224	687	3	104
	AVR	436	2054	7	823	79	92	55	141	281	868	14	130
641 PAPIER UND PAPPE 1000\$	MAR	46101	68472	10578	12984	8198	6945	8255	9206	15043	32896	4027	6441
	AVR	46944	70488	11028	14122	8417	6248	8855	8787	15594	35509	3050	5822
TONNEN	MAR	159580	381938	33720	71657	31901	33409	29986	54868	55056	188713	8917	33291
	AVR	161493	394472	34753	78370	32613	31534	32249	51833	54951	205574	6927	27161
642 WAREN AUS PAPIER ODER PAPPE 1000\$	MAR	17588	5303	4587	1156	4079	524	3715	1101	4088	1806	1119	716
	AVR	17704	5385	4430	1223	4383	493	3659	1119	4106	1904	1126	646
TONNEN	MAR	31845	7195	7168	979	7995	727	6439	1635	8827	2980	1416	874
	AVR	32015	7931	6772	1181	8854	726	6353	1981	8756	5114	1280	929
651 GARNE AUS SPINNSTOFFEN 1000\$	MAR	71812	21542	10106	2890	13659	3141	14971	2641	26152	9954	6924	2916
	AVR	75049	21201	9490	2330	14423	3155	14879	2518	29093	9995	7164	3203
TONNEN	MAR	33659	15717	5124	2451	7302	2608	6970	2417	11527	6132	2736	2109
	AVR	34812	14539	4733	1929	7833	2589	6826	1388	12543	5992	2877	2641
652 BAUMWOLLGEWEBE 1000\$	MAR	17854	13267	4447	2644	2888	1560	2370	1933	5876	3090	2275	4040
	AVR	18153	11121	4351	2323	2996	1381	2445	830	5810	3249	2551	3338
TONNEN	MAR	5542	7744	1275	1500	862	638	785	1290	1989	1352	631	2964
	AVR	5824	6287	1336	1413	856	544	837	462	2067	1560	728	2308
653 ANDERE GEWEBE 1000\$	MAR	72832	17496	14783	2435	10391	1768	14682	2290	26372	7875	6604	3128
	AVR	76918	18387	14525	2075	11232	1196	14801	1905	29165	9936	7195	3275
TONNEN	MAR	17473	5729	3056	583	2949	1163	4146	910	6019	2322	1303	751
	AVR	19179	7184	3164	426	3334	737	4127	861	7051	4104	1503	1056
654 TUELL SPITZEN BAENDER USW 1000\$	MAR	4742	3851	504	530	660	275	647	160	2105	1948	826	1038
	AVR	5195	3754	649	548	680	275	668	185	2286	1891	912	855
TONNEN	MAR	483	337	82	61	65	30	93	24	189	167	56	55
	AVR	570	345	123	53	67	26	104	25	201	196	75	45
655 SPEZIALGEWEBE UND ERZEUGNISSE 1000\$	MAR	23151	5528	4380	1190	3639	468	5083	754	6514	2360	3535	756
	AVR	25507	5862	4806	1301	3791	604	5310	620	8122	2492	3478	845
TONNEN	MAR	15272	2455	3797	501	1880	182	4661	333	3705	1020	1229	419
	AVR	17284	2859	3945	506	2034	285	4943	338	5057	1182	1305	548
656 SPINNSTOFFWAREN A N G 1000\$	MAR	8008	5176	1632	779	999	590	2246	927	2452	2273	679	609
	AVR	8143	5250	1646	890	909	340	2328	957	2337	2294	923	789
TONNEN	MAR	4411	7329	704	1542	651	1207	1593	1826	1227	2465	236	289
	AVR	4219	7156	757	2101	525	600	1583	2035	1110	2052	244	368
657 FUSSBUDENBELAEGE TEPPICHE USW 1000\$	MAR	22700	12726	4050	940	1504	653	5134	759	10884	9640	1128	734
	AVR	24521	12911	4410	992	1790	612	6152	871	10851	9719	1318	717

(1) Siehe Fußnote a), Tab. 5.

TAB. 9

COMMERCE DE LA CEE  
par produits

## export

Waren - Produits	Monat Mois	EWG - CEE		France (1)		Belg. - Lux.		Nederland		Deutschland (BR)		Italia	
		1970		intra	extra	intra	extra	intra	extra	intra	extra	intra	extra
		intra	extra	intra	extra	intra	extra	intra	extra	intra	extra	intra	extra
551 HUILES ESSENTIEL PR ARDM	1000\$ MAR AVR	4917 5040	11049 10658	2212 2006	6670 6156	68 94	30 33	1231 1505	1521 1602	412 474	1256 1235	994 961	1572 1632
553 PARFUMERIE ET PROD DE BEAUTE	1000\$ MAR AVR	7662 8735	8379 9420	3717 4244	6274 7487	931 862	42 78	713 621	168 121	2059 2684	1429 1345	242 304	366 389
554 SAVONS PRODUITS D ENTRETIEN	1000\$ MAR AVR	11066 13188	10013 9920	1911 1736	2462 2110	2471 2767	343 389	2627 3940	435 546	3943 4602	6040 6245	114 143	733 630
561 ENGRAIS MANUFACTURES	1000\$ MAR AVR	14614 11055	32860 31340	2268 2132	5664 4096	5894 5022	6566 6113	1139 986	3918 4528	4160 2831	10184 11378	153 84	6528 5225
	1000 TONNES MAR AVR	416 339	869 879	61 60	146 117	190 159	169 200	25 20	101 124	135 98	293 295	5 2	160 143
571 EXPLOSIFS	1000\$ MAR AVR	1342 1742	2864 3496	160 233	809 809	218 341	296 372	60 24	56 278	444 679	1399 1259	460 465	304 778
581 MATIERES PLASTIQU RESIN ART	1000\$ MAR AVR	87259 96003	87569 94075	11990 12911	11935 12320	12643 14029	4837 5875	22539 25226	10848 11593	31271 34220	50984 52758	8816 9577	8965 11529
	TONNES MAR AVR	190234 201771	178632 190048	28863 29256	21860 21910	26979 28121	10472 12405	46689 52277	25110 26173	65536 68861	99847 103715	22167 23256	21343 25838
599 PRODUITS CHIMIQUES NDA	1000\$ MAR AVR	44671 42669	58550 58320	9837 8593	12123 10327	4045 3994	2357 2156	8442 8588	6914 9788	20184 19203	33006 30437	2163 2291	4150 5612
611 CUIRS	1000\$ MAR AVR	12348 13279	12570 13180	4654 4482	4100 4710	2194 1883	429 424	1650 2258	915 1006	1799 1981	4411 4803	2051 2675	2715 2237
	TONNES MAR AVR	2800 3044	3527 3501	702 781	1106 1203	446 391	104 95	537 722	345 389	633 663	1458 1381	482 487	514 433
612 ARTICLES MANUF EN CUIR NDA	1000\$ MAR AVR	2301 2416	2420 2692	138 124	296 288	515 491	53 77	440 495	63 53	671 767	1149 1240	537 539	859 1034
613 PELLETERIES APPRETEES	1000\$ MAR AVR	4067 5170	3387 5258	803 769	411 312	1696 1639	533 312	151 194	91 89	716 1150	1788 3822	701 1418	564 723
621 DEMI PRODUITS EN CAOUTCHOUC	1000\$ MAR AVR	5772 6086	6244 6558	1273 1215	1404 1531	738 831	111 240	579 808	288 353	2125 2332	3385 3400	1057 900	1056 1034
	TONNES MAR AVR	6552 7239	6815 7087	1561 1411	1636 1707	841 965	112 232	1062 825	624 825	2095 2317	3551 3477	993 924	892 846
629 ART MANUF EN CAOUTCHOUC NDA	1000\$ MAR AVR	27727 31245	27266 34588	9521 10228	11461 15906	3674 3923	1110 1028	3863 3741	871 943	6687 8503	7596 8655	3982 4850	6228 8056
	TONNES MAR AVR	24211 26989	18874 24270	8026 8713	8455 11477	3888 4158	872 829	3881 3749	759 787	4859 5915	4401 5249	3577 4454	4387 5928
631 BOIS ARTIF ET TRAVAILLES NDA	1000\$ MAR AVR	12178 13063	9070 8285	2850 3031	1673 1690	2867 3134	1020 879	561 598	248 354	3205 3238	3703 3238	2695 2918	2426 2124
	TONNES MAR AVR	54307 59596	21387 19941	7196 8286	4456 3770	22359 25041	6507 5707	1660 2080	528 726	16904 17680	5215 4878	6188 6509	4681 4860
632 ARTICLES MANUF EN BOIS NDA	1000\$ MAR AVR	5573 6500	3821 4000	1015 1113	821 850	807 1023	153 201	1240 1649	173 226	1630 1747	1448 1383	881 968	1226 1330
633 ARTICLES EN LIEGE	1000\$ MAR AVR	316 397	208 267	32 36	46 32	3 12	2 2	162 176	10 16	58 80	54 71	61 93	96 146
641 PAPIERS ET CARTONS	1000\$ MAR AVR	45117 48115	20955 21580	7488 7884	4295 4671	12744 13674	1798 2550	10879 10923	2119 2129	11915 13132	7658 7873	2091 2502	5085 4957
	TONNES MAR AVR	158611 163223	59471 54507	27024 28877	12671 11290	40634 39892	2824 3862	46673 44508	8672 9341	38053 42866	15303 16339	6227 7080	20001 13675
642 ARTICLES EN PAPIER OU CARTON	1000\$ MAR AVR	16803 17604	10663 11407	2521 2669	4175 4777	2788 3211	298 567	4505 4642	759 811	5792 6013	3875 4053	1197 1069	1556 1199
	TONNES MAR AVR	30015 31054	13913 13790	3760 3997	5807 6098	5765 6036	444 699	10678 11144	1110 1230	8191 8359	3781 3998	1621 1518	2771 1765
651 FILS DE MATIERES TEXTILES	1000\$ MAR AVR	73920 74932	60343 58915	15118 15746	13159 11912	18124 17336	3907 4740	16156 15881	5282 4705	17557 18248	26853 24831	6965 7721	11142 12727
	TONNES MAR AVR	34459 34957	26270 25260	6206 6402	4912 4794	9284 8730	1678 1849	7482 7443	2527 2392	7779 8240	10690 9614	3708 4142	6463 6611
652 TISSUS COTON SAUF TISSUS SPEC	1000\$ MAR AVR	18110 18119	15230 16229	4169 4580	3686 3654	3524 3374	1446 1512	3635 3930	3136 3172	4849 4706	5162 5817	1933 1529	1800 2074
	TONNES MAR AVR	5675 6063	3962 4189	1391 1714	1078 1004	1470 1409	480 518	1188 1396	860 924	1300 1265	1148 1296	326 279	396 447
653 AUTRES TISSUS SAUF SPECIAUX	1000\$ MAR AVR	76613 81059	61276 66304	11225 12284	10164 11405	17113 17888	7882 7180	13685 14136	3208 3742	20504 20689	22595 24995	14086 16062	17427 18982
	TONNES MAR AVR	18068 19801	14041 15042	2322 2587	1870 1963	5515 5887	2530 2378	3659 3899	897 1084	3655 3746	3578 4076	2917 3682	1566 5541
654 TULLES DENTELLES BRODERIES	1000\$ MAR AVR	5164 5346	3655 4045	3143 3225	2184 2153	533 592	103 145	307 305	43 49	823 952	1017 1323	358 272	308 375
	TONNES MAR AVR	535 583	321 318	244 241	161 133	112 113	15 21	55 69	10 9	91 126	94 115	33 34	41 40
655 TISSUS SPECIAUX ARTIC ASSIM	1000\$ MAR AVR	23432 25487	21450 23299	4955 5361	3864 4120	5193 5862	2639 2431	4163 4917	2559 3181	7018 7260	10060 11109	2103 2087	2328 2458
	TONNES MAR AVR	15925 17711	12093 16017	2587 3167	1913 2898	6248 5985	1817 2216	2119 2552	3767 5990	4115 4270	2756 4222	856 737	840 691
656 ARTICLES EN MAT TEXTILES NDA	1000\$ MAR AVR	8659 8542	6592 6398	2385 2248	2072 2133	2897 2790	761 717	1122 1022	472 694	1382 1425	1550 1140	873 1057	1737 1714
	TONNES MAR AVR	5034 4503	4135 4415	1033 869	1885 1834	2058 1757	449 449	763 708	555 1100	791 726	421 296	389 443	825 736
657 COUV PARQU TAPIS TAPISSERIE	1000\$ MAR AVR	22307 24834	7225 8278	1106 1213	1155 1172	13270 14876	2069 2950	4273 4531	1262 1155	3290 3740	2477 2717	368 474	262 284

(1) Voir note a) du tab. 5.

import

Waren - Produits	Monat Mois 1970	EWG - CEE		France (1)		Belg. - Lux.		Nederland		Deutschland (BR)		Italia	
		intra	extra	intra	extra	intra	extra	intra	extra	intra	extra	intra	extra
		661 KALK ZEMENT UND BAUSTOFFE 1000 TONNEN	MAR AVR	12838 14568	2078 2937	2086 2301	583 737	904 1022	82 134	4919 5816	134 160	4583 5076	1147 1714
662 BAUMATERIAL AUS KERAM STOFFEN TONNEN	MAR AVR	14294 16220	5694 7213	5641 6376	1328 1529	2246 2506	554 678	1423 1647	343 496	3860 4639	2934 3849	1124 1052	535 661
663 WÄREN A MINERAL STOFFEN ANG TONNEN	MAR AVR	12965 14027	7937 8388	3302 3436	1894 2160	1795 2224	667 646	2315 2621	857 855	3446 3591	3437 3340	2107 2155	1082 1387
664 GLAS TONNEN	MAR AVR	108315 151268	20906 30124	23916 34565	4516 6819	21542 32589	1015 845	28042 39682	3152 6456	32427 41735	10960 13986	2388 2697	1263 2018
665 GLASWAREN TONNEN	MAR AVR	12908 12960	3745 4670	2388 2331	499 629	1658 1802	283 352	3891 3491	890 880	3843 3962	1674 2032	1128 1374	399 777
666 FEINKERAMISCHE ERZEUGNISSE TONNEN	MAR AVR	39872 40963	10849 15254	5264 4418	516 768	5177 5431	1384 2261	15846 15790	2681 3094	11997 12481	6051 8576	1588 2843	217 555
667 EDEL SCHMUCKSTEINE ECHT PERLEN TONNEN	MAR AVR	6481 6341	1998 2229	1827 1632	353 364	815 880	194 197	1314 1172	331 284	812 859	645 774	1713 1798	475 610
671 RÖHREISEN SPIEGEL FERROLEG 1000 TONNEN	MAR AVR	5082 5081	1674 1847	1258 1194	290 276	659 762	159 195	1219 1091	311 250	713 767	477 631	1233 1267	437 495
672 STÄHLROHBLÖCKE STAHLHALBZEUG 1000 TONNEN	MAR AVR	8920 4912	36423 43968	1064 685	3638 2909	3076 3410	24104 34375	1537 636	2589 863	3003 2724	5862 5609	240 270	230 212
673 STÄBSTAHL U PROFILE AUS STAHL 1000 TONNEN	MAR AVR	12465 15436	18565 21593	1063 1554	5213 4469	2642 2998	1459 1205	567 1300	362 1065	3470 3822	6480 8633	4723 5762	5051 6221
674 BREITFLACHSTAHL UND BLECHE 1000 TONNEN	MAR AVR	104 122	123 155	10 12	11 10	26 28	12 9	6 12	3 18	18 42	33 42	64 52	82
675 BANDSTAHL TONNEN	MAR AVR	36174 43358	41612 53154	13469 17051	8025 11028	5241 5970	6753 9395	1216 2204	258 825	7867 9048	10918 14049	8381 9085	15658 17857
676 SCHIENEN EISENBAHNOBERBAUMAT TONNEN	MAR AVR	326 401	360 463	128 159	66 92	53 60	45 74	15 30	4 12	55 75	99 117	75 77	146 168
677 DRAHT AUSGEN WALZDRAHT TONNEN	MAR AVR	100340 105308	20399 20177	23620 30028	1465 1976	8242 7418	1395 1914	19987 19239	1755 1324	43080 41279	12694 11259	5411 7344	3090 3704
678 ROHRE ROHRFORMSTUECKE USW TONNEN	MAR AVR	622 655	104 101	155 195	6 9	51 45	6 10	125 119	10 6	264 257	69 60	27 39	13 16
679 GUSS U SCHMIEDESTUECKE ROH TONNEN	MAR AVR	103927 115146	30904 33927	28414 36353	2672 5464	8974 8998	1346 1441	12529 12266	1359 1839	40804 41780	16192 16111	13306 15749	9335 9072
680 KUPFER TONNEN	MAR AVR	560 609	152 166	166 209	14 29	32 33	5 7	68 61	4 6	227 229	73 76	66 78	56 48
681 SILBER PLATIN USW TONNEN	MAR AVR	20161 20999	3723 3182	5424 5909	330 456	1178 1210	124 141	4459 4302	237 342	6622 7556	2159 1693	2478 2022	873 550
682 NICKEL TONNEN	MAR AVR	106587 107500	6913 5197	31818 32615	318 369	4507 4572	166 115	21909 20948	454 516	38718 42816	4206 3119	9635 6549	1769 1078
683 ALUMINIUM TONNEN	MAR AVR	2272 3027	530 1156	155 175	434 366	66 81	13 3	846 918	1 1	201 199	58 617	1094 1654	25 169
684 ALUMINIUM TONNEN	MAR AVR	20976 24569	8399 11848	1600 21299	7088 5096	410 491	83 1	5733 6356	1 1	2180 2406	832 4476	11053 14017	395 2274
685 ALUMINIUM TONNEN	MAR AVR	9067 9758	2305 2996	2215 2621	514 732	578 401	110 157	1983 2123	304 333	3447 3445	1058 1083	844 1168	319 691
686 ALUMINIUM TONNEN	MAR AVR	30477 32972	4341 6592	8048 9483	770 1096	1943 1250	240 299	7684 8361	375 696	10464 10597	2210 1706	2338 3281	746 2795
687 ALUMINIUM TONNEN	MAR AVR	35875 32589	11635 13367	6387 6556	2152 2719	4625 4081	690 683	16543 12424	2045 2275	4917 5507	4605 5468	3403 4021	2143 2222
688 ALUMINIUM TONNEN	MAR AVR	132876 111441	24039 29286	20991 21716	3301 4915	11522 10760	1035 947	72331 47328	5557 6716	16741 19156	7481 8739	11291 12481	6665 7969
689 ALUMINIUM TONNEN	MAR AVR	3768 3054	1189 1207	255 357	44 78	501 336	28 3	324 346	16 23	675 648	218 264	2013 1367	883 839
690 ALUMINIUM TONNEN	MAR AVR	8228 5101	1468 1911	572 802	159 236	1030 769	30 3	701 805	37 70	1643 1412	624 966	4282 1313	618 636
691 ALUMINIUM TONNEN	MAR AVR	11331 10094	24179 24267	1041 1450	2997 3808	2075 2225	626 1120	851 1152	145 484	5497 4150	14400 15233	1867 1117	6011 3622
692 ALUMINIUM TONNEN	MAR AVR	70835 69608	152715 198991	25032 23890	26716 29557	5491 6049	34466 51188	12722 11536	3586 8528	23283 21675	66163 76761	4307 6458	21784 32957
693 ALUMINIUM TONNEN	MAR AVR	42565 41304	95519 119565	14397 13720	15279 15559	3527 4111	22420 32601	7475 6569	1909 4853	14680 13344	41864 46351	2486 3560	14047 20201
694 ALUMINIUM TONNEN	MAR AVR	3819 4087	20242 24781	484 407	3771 4575	320 323	415 792	1695 1226	1979 1203	896 1326	11645 14195	424 805	2432 4016
695 ALUMINIUM TONNEN	MAR AVR	692 729	4848 6001	81 65	1032 1233	53 83	105 233	305 201	530 276	168 218	3264 3264	85 162	607 995
696 ALUMINIUM TONNEN	MAR AVR	31808 34968	54338 44939	6538 7416	11351 7209	5070 5610	8664 8134	5167 4369	1716 1921	9837 10922	24322 23728	5196 6651	8285 5947
697 ALUMINIUM TONNEN	MAR AVR	39339 44490	91052 75897	7434 8514	19017 12150	6989 7978	15233 10748	5388 4633	2685 2984	12119 13688	41327 40700	7409 9677	12790 9315

(1) Siehe Fußnote a), Tab. 5.

TAB. 9

COMMERCE DE LA CEE  
par produits

## export

Waren - Produits	Monat Mois	EWG - CEE		France (1)		Belg. - Lux.		Nederland		Deutschland (BR)		Italia	
		1970		1970		1970		1970		1970		1970	
		intra	extra	intra	extra	intra	extra	intra	extra	intra	extra	intra	extra
661 CHAUX CIMENTS OUVR PR BATIMENT 1000 TONNES	MAR	12915	6626	1654	1624	3489	1104	230	15	2758	765	4784	3118
	AVR	14631	7069	2205	1713	3904	1346	305	10	3109	864	3108	3136
662 PIÈCES DE CONSTR EN CERAM 1000 TONNES	MAR	421	174	53	76	159	47	7	170	24	32	27	
	AVR	490	162	75	64	182	52	10	189	24	34	22	
663 ARTICLES MINÉRAUX NDA 1000 TONNES	MAR	13898	9946	1690	2877	1084	160	1571	243	5457	3775	4096	2891
	AVR	153940	79428	1805	3164	1362	117	2052	277	5997	4774	4596	3242
664 VERRE 1000 TONNES	MAR	126852	67415	8186	8783	15941	754	34131	2392	45149	25481	23445	30005
	AVR	153940	79428	10013	12735	19602	646	46830	3299	51159	28957	26336	33791
665 VERRERIE 1000 TONNES	MAR	13353	10941	2205	1872	2494	410	1182	320	5936	6731	1536	1608
	AVR	13782	11478	2098	1792	2728	428	1279	307	5945	7101	1732	1850
666 ARTICLES EN CERAMIQUE 1000 TONNES	MAR	110762	22778	10444	2144	37010	276	21172	724	25587	10983	16549	8651
	AVR	152270	28702	13943	2145	44873	368	30344	750	37012	14302	26098	11137
667 PIERRE GEMME PERLES FINES 1000 TONNES	MAR	16859	16709	3299	2897	6590	6334	2679	667	3140	5296	1151	1515
	AVR	20461	19452	3619	3234	8844	7245	3120	576	3615	6535	1263	1862
668 VERRERIE 1000 TONNES	MAR	58297	51082	10164	6772	24055	21790	9192	2009	10879	14499	4007	6012
	AVR	74222	58700	11342	8312	32291	23477	12180	1239	13678	20385	4731	5287
669 VERRERIE 1000 TONNES	MAR	12407	12920	2863	4800	2347	1275	899	138	4506	4386	1792	2221
	AVR	12802	12712	2982	4771	2653	969	1126	110	4053	4385	1988	2471
670 ARTICLES EN CERAMIQUE 1000 TONNES	MAR	39432	22699	7633	10112	10393	2832	3233	161	14291	5280	3882	4314
	AVR	40063	20574	8415	9338	13418	1487	4352	212	12555	4826	4323	4711
671 SPIEGEL FONTES FERRO ALLIAG 1000 TONNES	MAR	6662	5559	615	611	363	74	302	100	4390	3423	992	1351
	AVR	6581	5433	648	634	323	101	293	97	4369	3269	948	1332
672 ACTIER LINGOTS ET FORM PRIM 1000 TONNES	MAR	5073	3022	606	412	381	381	55	261	3124	1657	701	864
	AVR	5194	2871	604	381	320	88	272	34	3242	1564	756	784
673 BARRÉS PROFILES PALPLANCHES 1000 TONNES	MAR	8808	41574	299	1753	5417	34238	2303	2214	786	3364	3	5
	AVR	5791	33203	203	2455	4287	27503	471	245	823	2995	7	5
674 LARGES PLATS ET TOLES 1000 TONNES	MAR	6938	6049	1874	3387	2196	263	SECRET	SECRET	5433	4362	549	183
	AVR	130	47	47	7	10	1	1	1	72	38	1	1
675 FEUTILLARDS 1000 TONNES	MAR	38271	10831	6460	851	12751	2554	5934	2467	12960	4587	166	372
	AVR	40562	11057	7186	2478	15288	1810	6123	2126	11768	3419	197	1224
676 RAILS AUT ELEM D VOIES FER 1000 TONNES	MAR	358	92	60	7	122	25	60	21	115	36	1	3
	AVR	387	86	66	22	146	16	63	13	111	27	1	3
677 FILS FER ACIER SF FIL MACH 1000 TONNES	MAR	102770	63670	21353	22967	47366	17941	4283	1507	24314	18222	5454	3033
	AVR	106492	68900	17192	21843	54393	20398	4391	1957	26623	22022	3893	2680
678 TUB TUYAUX RACC FON FER AC 1000 TONNES	MAR	666	425	141	151	324	144	27	10	144	103	30	17
	AVR	676	451	108	139	364	158	27	13	158	127	19	14
679 OUVR BRUTS FON AC MOULE FORGE 1000 TONNES	MAR	103436	91726	23702	22991	45922	14688	7419	11275	21439	38219	4954	4553
	AVR	115332	103852	24626	28011	48824	19544	8439	9347	27154	41863	6289	5087
680 FEUTILLARDS 1000 TONNES	MAR	571	472	121	111	275	78	45	62	114	202	16	19
	AVR	633	519	127	117	289	106	51	55	146	221	20	20
681 ARGENT ET PLATINE ETC 1000 TONNES	MAR	20700	13916	3146	1924	9196	3241	1686	327	6374	7375	298	1049
	AVR	21440	16251	3077	3252	9228	4572	1733	317	7169	7328	233	742
682 CUTVRE 1000 TONNES	MAR	116119	60966	12604	6795	60452	21964	11904	2088	29593	23537	1566	6582
	AVR	115390	67300	11978	8126	54353	29324	11430	2205	30763	24684	684	2961
683 RAILS AUT ELEM D VOIES FER 1000 TONNES	MAR	2359	3233	867	1891	374	621	227	58	891	648	1	15
	AVR	2448	3612	917	1872	650	439	260	57	590	937	1	307
684 FILS FER ACIER SF FIL MACH 1000 TONNES	MAR	22267	21280	9465	14045	3439	3863	3200	205	6163	3109	2	58
	AVR	24764	24628	9313	13308	5817	2729	3997	301	5635	6294	1996	1996
685 TUB TUYAUX RACC FON FER AC 1000 TONNES	MAR	9466	12461	1284	1969	4830	1588	539	151	2661	4534	152	619
	AVR	10610	12827	1391	1855	5653	5012	650	152	2789	5357	127	451
686 OUVR BRUTS FON AC MOULE FORGE 1000 TONNES	MAR	32083	42702	3573	7113	16762	20847	1992	483	9490	12199	266	2060
	AVR	35484	41329	3648	6277	19655	19138	2745	570	9316	13911	120	1433
687 TUB TUYAUX RACC FON FER AC 1000 TONNES	MAR	31068	58736	6178	15818	3182	1714	2472	2330	15976	31401	3260	7473
	AVR	33044	61378	5367	13111	3557	1920	2745	2654	19309	35232	2066	8461
688 OUVR BRUTS FON AC MOULE FORGE 1000 TONNES	MAR	115448	221359	25098	66576	14255	7042	9046	14429	55254	107485	11795	25827
	AVR	113600	229373	17547	51639	15738	9165	9797	17590	65122	124044	5396	26955
689 ARGENT ET PLATINE ETC 1000 TONNES	MAR	3538	4303	350	359	825	845	302	8	1034	1021	1027	2070
	AVR	3612	4773	381	510	840	595	342	5	890	936	1159	2727
690 CUTVRE 1000 TONNES	MAR	7236	8382	1113	953	2100	1562	682	41	1908	3104	1433	2722
	AVR	7066	8075	989	1221	2145	1111	691	3	1719	2597	1522	3143
691 ARGENT ET PLATINE ETC 1000 TONNES	MAR	8523	5925	1136	919	3875	1902	201	177	2758	2708	553	219
	AVR	12060	6665	2045	271	6226	930	546	128	2886	4095	357	1241
692 CUTVRE 1000 TONNES	MAR	70962	34232	5818	5450	50693	10030	2944	684	9451	16409	2056	1659
	AVR	74512	37693	5429	3133	52393	8105	3176	909	11631	23321	1883	2225
693 NICKEL 1000 TONNES	MAR	42788	19180	3654	3121	30450	5934	2143	408	5392	8820	1149	897
	AVR	44039	20477	3359	1708	33714	4657	2252	540	6717	12425	997	1147
694 ALUMINIUM 1000 TONNES	MAR	3820	5921	1882	1963	39	21	336	721	1503	2869	60	347
	AVR	5210	5996	1973	1434	157	157	648	1407	2352	3055	80	92
695 ALUMINIUM 1000 TONNES	MAR	664	1427	350	537	17	10	35	326	247	494	15	60
	AVR	916	1392	398	433	47	1	96	392	362	545	13	21
696 ALUMINIUM 1000 TONNES	MAR	33373	19371	10042	4798	6254	3925	5590	1096	10082	6536	1405	3016
	AVR	34943	19947	11007	4996	5549	4296	5645	1212	10192	6844	1552	2589
697 ALUMINIUM 1000 TONNES	MAR	41942	20006	14839	5533	7513	4986	7364	1045	10990	5391	1236	3051
	AVR	44290	20028	16311	5678	7853	5230	7630	929	11142	5691	1354	2500

(1) Voir note a) du tab. 5.

import

Waren - Produits	Monat Mois	1970	EWG - CEE		France (1)		Belg. - Lux.		Nederland		Deutschland (BR)		Italia	
			intra	extra	intra	extra	intra	extra	intra	extra	intra	extra	intra	extra
			685 8LEI	1000\$ MAR AVR	4044 4544	9175 8414	777 825	1611 1214	646 583	39 152	594 588	1162 1282	1051 1259	4387 3802
TONNEN	MAR AVR	10046 11153	26668 22994	2071 2132	4605 3450	1488 1194	113 453	1350 1372	3248 3549	2438 2874	11719 10051	2699 3581	6983 5491	
686 ZINK	1000\$ MAR AVR	5535 4962	3712 5138	1213 794	336 824	131 91	610 462	259 302	127 231	3313 2948	1963 2981	619 827	676 640	
TONNEN	MAR AVR	16680 15071	11950 16434	3532 2249	1049 2768	375 261	2086 1502	673 789	413 764	10251 9051	6076 9320	1849 2721	2326 2080	
687 ZINN	1000\$ MAR AVR	2951 2913	7825 11327	394 416	1736 3202	357 497	695 189	55 170	665 1215	2038 1615	2536 4241	107 215	2193 2480	
TONNEN	MAR AVR	783 795	2072 2956	104 113	444 803	99 141	205 51	15 48	176 322	534 435	667 1126	31 58	580 654	
688 URAN THORIUM U LEGIERUNGEN	1000\$ MAR AVR	35 6	2	17						18 6	2			
689 ANDERE UNEDLE NE METALLE	1000\$ MAR AVR	6134 5788	11531 15838	1555 1141	1738 2124	638 669	3411 4650	320 298	406 444	2968 3005	5530 7868	583 675	446 752	
TONNEN	MAR AVR	1299 1251	5371 6687	150 134	427 409	195 51	753 987	62 44	71 189	790 880	3975 4898	102 142	145 204	
691 METALLKONSTRUKTIONEN U TEILE	1000\$ MAR AVR	13294 16312	3932 4696	2936 3690	372 402	2758 3428	277 241	3868 3798	353 703	3396 4913	2793 3148	336 483	137 202	
TONNEN	MAR AVR	29758 34465	7932 8521	4466 5479	622 618	7038 8193	447 458	9094 8643	636 1175	8315 11508	5937 6116	845 642	290 154	
692 BEHAELTER FAESSER USW A METALL	1000\$ MAR AVR	6809 7854	1167 1282	1618	142 216	1598 1916	164 206	1748 1893	291 241	1622 2088	559 578	259 339	11 41	
TONNEN	MAR AVR	11193 12447	1473 1813	2857 2791	123 254	3024 3901	227 298	2830 2957	249 270	2057 2415	819 893	425 383	55 98	
693 KABEL STACHELDRAHT USW	1000\$ MAR AVR	9020 9253	883 700	2079 2350	377 264	561 580	54 74	2520 2311	110 66	2940 2764	237 189	920 1248	105 107	
TONNEN	MAR AVR	22338 22196	1929 1307	3428 4082	509 413	942 921	78 100	7878 7426	160 76	8881 7778	978 552	1209 1989	204 166	
694 NAEGEL UND SCHRAUBEN	1000\$ MAR AVR	9472 10117	5053 5391	2624 2985	1181 1301	1755 1775	386 414	2300 2391	864 846	2152 2263	2068 2313	641 703	554 517	
TONNEN	MAR AVR	11937 13096	2899 3069	3677 4471	559 823	1723 1795	228 305	2616 2787	578 479	3525 3568	1281 1276	396 475	253 186	
695 WERKZEUGE AUS UNEDLEN METALL	1000\$ MAR AVR	13978 15941	13437 14241	3695 4158	3355 3927	2658 2643	1356 1316	2308 2574	1821 1654	2897 3775	4958 5219	2420 2791	1947 2125	
696 SCHNEIDWAREN UND BESTECKE	1000\$ MAR AVR	4893 4949	2530 1876	1363 1376	240 218	740 854	110 146	599 579	794 328	545 663	897 958	1646 1477	489 226	
697 METALLWAREN VORW F HAUSGEBR	1000\$ MAR AVR	9024 9975	2518 2671	2653 3238	453 504	2919 2800	289 320	1727 1737	434 584	1354 1729	1062 898	371 471	280 365	
698 AND BEARB WAREN A UNEDL METALL	1000\$ MAR AVR	32683 34237	13033 13160	9166 10398	3263 3490	7278 6790	1364 1600	8511 8248	2719 2230	5333 5912	4140 4601	2395 2889	1547 1239	
711 DAMPFKESSEL U NICHTELEKT MOTOR	1000\$ MAR AVR	42998 44290	36250 37125	14609 15791	11856 9908	9034 8520	4911 5020	6148 5957	6394 5593	6942 6698	7016 9291	6265 7324	6073 7313	
712 SCHLEPPER MASCHIN APP F LANOW	1000\$ MAR AVR	34819 33659	11203 13963	15414 15314	4916 7202	2999 3662	1166 1237	3963 4185	1541 1572	6239 4963	2680 2816	6204 5535	900 1136	
714 BUEROMASCHINEN	1000\$ MAR AVR	49636 58407	64132 61797	18767 19783	19734 20869	4111 4634	5614 5779	5304 5354	8317 5841	14947 19625	23742 21057	6507 9011	6725 8251	
715 METALLBEARBEITUNGSMASCHINEN	1000\$ MAR AVR	28904 33629	21005 23408	11542 15393	4800 6716	4406 3868	1110 1827	2430 2917	1442 2188	5209 5253	10147 9128	5317 6198	3506 3549	
717 MASCH F TEXT LEDER NAEHMASCH	1000\$ MAR AVR	33524 34784	22894 26073	9751 10367	42894 6017	4008 4390	1944 1802	3962 3625	1676 1688	5462 6819	11412	10341 9583	4538 5154	
718 MASCH F BESOND GEN INDUSTRIEN	1000\$ MAR AVR	48183 50737	29295 35095	11325 12490	7292 10724	6546 6949	3036 3744	9644 8851	3255 3200	14224 15201	12451 14108	6444 7246	3261 3319	
719 MASCHINEN UND APPARATE ANG	1000\$ MAR AVR	178038 194933	118606 127857	56378 60381	32000 35075	26579 29105	11573 13159	34870 37657	16076 15344	31152 35847	41856 46839	29059 31943	17101 17440	
722 ELEKTR MASCH U SCHALTGERAETE	1000\$ MAR AVR	53885 59010	34444 38065	10935 10919	7024 7096	8739 9678	2083 2073	11855 13230	4932 5741	12526 13411	14942 16763	9830 11772	5463 6392	
723 DRAECHE KABEL ISOLATOREN F EL	1000\$ MAR AVR	11955 13551	4695 5305	1781 1779	1663 1636	3368 3381	548 613	2734 3414	526 656	3298 3933	1552 2000	774 1044	406 400	
724 APP F TELEGR TELEPHON FERNSEH	1000\$ MAR AVR	45653 49543	19623 24607	7551 8723	4065 4429	6785 5779	1352 1362	15021 16075	3402 4241	10751 11118	7436 11197	5545 7848	3368 3378	
725 ELEKTRISCHE HAUSHALTSGERAETE	1000\$ MAR AVR	34938 35886	7050 7365	8977 7441	2036 1818	6635 7363	749 976	7940 8268	1243 1331	8904 10564	2637 2459	2482 2250	385 781	
726 APP F ELEKTROMEDIZIN BESTRAHL	1000\$ MAR AVR	4271 4930	1688 2396	1616 1557	246 248	923 757	176 191	799 980	378 342	682 844	702 1295	551 792	186 316	
729 ELEKTR MASCHINEN U APP A N G	1000\$ MAR AVR	88881 95759	68611 76577	20894 22192	18261 19914	12378 13042	4180 4203	15850 15513	12205 10617	22549 25846	24638 29917	17210 19166	9327 11926	
731 SCHIENENFAHRZEUGE	1000\$ MAR AVR	4977 5221	1206 913	977 1108	205 67	807 1100	73 69	1602 1275	55 36	1317 1432	731 285	274 306	142 456	
732 KRAFTFAHRZEUGE	1000\$ MAR AVR	312710 340493	46990 57113	57063 69809	11479 17302	59809 74713	11204 13139	48039 58886	9881 8360	85400 88877	10844 13407	52399 48298	3582 4905	
TONNEN	MAR AVR	213737 230657	36546 44325	41276 47552	7746 11317	51542 55334	9248 10332	34767 42485	9289 7598	35452 54087	7735 11175	32700 31199	2528 3903	
733 STRASSENFAHRZEUGE O KRAFTANTR	1000\$ MAR AVR	14465 14851	4387 4531	2791 3066	598 641	2329 2362	425 453	4513 4217	1885 1900	3076 3406	1361 1399	1756 1800	118 138	

(1) Siehe Fußnote a), Tab. 5.



TAB. 9

COMMERCE DE LA CEE  
par produits

## export

Waren - Produits	Monat	Mars	EWG - CEE		France (1)		Belg. - Lux.		Nederland		Deutschland (BR)		Italia		
			1970	intra	extra	intra	extra	intra	extra	intra	extra	intra	extra	intra	extra
685 PLOMB	1000\$	MAR	5145	1792	365	404	1856	265	670	130	2251	982	3	11	
		AVR	4159	1575	361	252	2122	339	859	149	813	830	4	5	
	TONNES	MAR	13496	3999	823	1114	5237	441	1367	137	6062	2289	7	18	
		AVR	10098	2579	718	589	6108	636	1346	262	1922	1084	4	8	
686 ZINC	1000\$	MAR	5179	2237	255	140	3495	1356	488	84	931	589	10	68	
		AVR	5719	2571	327	143	3524	1236	723	249	1135	860	10	83	
	TONNES	MAR	15717	6260	706	420	10602	3911	1536	247	2848	1477	25	205	
		AVR	17452	7268	969	421	10644	3696	2328	775	3491	2132	20	244	
687 ETAÏN	1000\$	MAR	2993	1061	31	261	427	133	2328	483	202	151	5	33	
		AVR	3150	1000	14	115	1352	99	1565	548	179	192	40	46	
	TONNES	MAR	790	287	7	68	116	40	614	130	52	41	1	8	
		AVR	854	280	3	32	359	29	433	156	49	51	10	12	
688 URANIUM THORIUM ET ALLIAGES	1000\$	MAR	47		29						18				
		AVR	3								3				
689 AUTR MET COMMUNS NON FERREUX	1000\$	MAR	6538	7399	1097	1095	2986	4404	867	474	768	1251	820	175	
		AVR	5880	7225	535	799	2594	4084	813	274	1112	1987	826	81	
	TONNES	MAR	1478	1459	478	497	445	785	53	31	118	424	28	28	
		AVR	1372	1319	380	255	362	757	67	9	106	270	457	28	
691 CONSTRUCT METALL ET PARTIES	1000\$	MAR	13571	16681	2143	4101	2388	684	1701	912	5773	4746	1566	6238	
		AVR	17139	16299	3062	3535	2496	909	2238	1366	7542	5304	1801	5185	
	TONNES	MAR	30771	35681	5147	7275	5840	1198	4212	1754	12553	7429	3019	18025	
		AVR	38000	34609	7333	6752	5598	2168	4925	3126	16421	8514	3723	14049	
692 RESERVOIRS FUTS ETC METALL	1000\$	MAR	7105	7000	810	2543	1783	197	1309	320	2267	1772	936	2168	
		AVR	7960	8394	1411	3455	1802	179	1342	385	2509	2375	896	2000	
	TONNES	MAR	11788	10346	989	3894	3070	244	2594	534	3799	2720	1336	2954	
		AVR	12996	14787	2028	6221	3226	228	2607	518	3902	2889	1233	4931	
693 CABL RONCES TREILLIS METAL	1000\$	MAR	9228	11629	1028	2796	5090	3475	170	360	2451	3784	489	1214	
		AVR	9923	10932	1005	2206	5467	3607	261	556	2668	3756	522	807	
	TONNES	MAR	23778	26351	1093	4434	16201	12829	328	687	5464	6291	692	2110	
		AVR	23828	26557	1060	3101	15383	12354	618	1402	5623	6222	1144	1478	
694 CLOUTERIE ET BOULONNERIE	1000\$	MAR	9484	8189	1399	1496	1179	894	990	496	4488	3998	1428	1305	
		AVR	10283	8825	1414	1461	1214	884	1343	751	4655	4340	1657	1389	
	TONNES	MAR	12485	12931	1135	1927	2728	3336	1626	1873	5087	3348	1909	2447	
		AVR	13883	12725	1365	1827	3041	2943	2225	2171	5079	3342	2173	2442	
695 OUTILLAGE EN METAUX COMMUNS	1000\$	MAR	15450	23408	2124	4168	1090	882	1733	666	9095	14508	1408	3184	
		AVR	17068	25961	2228	4379	1299	924	1693	726	10280	15586	1568	4346	
696 COUTELLERIE ET COUVERTS	1000\$	MAR	4799	6877	272	1011	241	30	768	1098	2941	3823	577	915	
		AVR	5415	6415	324	964	164	16	853	663	3470	3935	604	837	
697 ARTICLES METAL USAGE DOMEST	1000\$	MAR	9071	9062	1680	2000	997	261	824	264	2657	3081	2913	3456	
		AVR	9511	9751	1708	2248	1121	346	902	396	2671	2969	3109	3792	
698 AUT ART MANUF EN MET COMM	1000\$	MAR	30579	35466	4692	6147	3696	1445	3282	1719	14885	20685	4024	5470	
		AVR	34670	37314	4998	6839	4445	1780	3903	2134	17001	20800	4323	5761	
711 CHAUDIERES MOT NON ELECTR	1000\$	MAR	44299	62616	9059	12096	3638	2413	1659	6257	24283	32715	5660	9135	
		AVR	39952	68363	6463	15298	4727	2643	1242	7277	20843	34865	6677	8280	
712 TRACTEURS MACH APPAR AGRIC	1000\$	MAR	34422	42955	8698	6123	3374	4520	2594	1934	14296	48958	5460	11458	
		AVR	33513	40611	7332	6721	4702	1324	2005	1608	14368	19995	5106	10963	
714 MACHINES DE BUREAU	1000\$	MAR	51402	61209	12859	11494	964	1764	5529	4557	22499	30204	9551	13190	
		AVR	51935	72115	11538	15584	1895	1405	4817	5221	20564	31871	13121	18034	
715 MACH POUR TRAVAIL DES METAUX	1000\$	MAR	31230	70702	3399	5970	2643	1202	1475	452	19240	48958	4473	14120	
		AVR	37227	66566	2899	6428	2641	1707	980	1049	24347	44766	6360	12616	
717 MACH PR TEXT CUIR MAC A COUD	1000\$	MAR	34677	82520	3843	10367	2013	3514	1515	1563	21358	50167	5948	16909	
		AVR	35220	85267	4173	10440	2058	3057	1348	1621	21128	52893	6513	17256	
718 MACH PR AUT INDUS-SPECIAL	1000\$	MAR	48860	97278	9316	15603	3164	3251	3736	3189	26265	62034	6379	13201	
		AVR	54883	108251	11138	17643	7027	6477	3182	2497	27166	60116	6370	21518	
719 MACHINES APPAREILS NDA	1000\$	MAR	180435	297103	24809	50086	14789	11007	16251	12085	98823	166071	25763	57854	
		AVR	195665	301856	28316	51817	18011	10483	14506	13380	104654	161791	30178	64385	
722 MACH ELECT APPAR PR COUPURE	1000\$	MAR	53768	70801	10039	14338	6931	3603	6271	3607	26470	39558	4087	9695	
		AVR	57877	77078	11538	18143	7790	3211	6269	3616	28192	40854	4088	11254	
723 FILS CABLES ISOLAT ELEC	1000\$	MAR	11803	16198	2451	4527	1615	661	1987	1565	4926	6688	824	2757	
		AVR	13737	18116	2927	6566	2503	930	2400	1225	5036	6987	871	2408	
724 APPAR POUR TELECOMMUNICAT	1000\$	MAR	49519	69278	4346	14356	8044	3642	8832	10302	20386	33000	7911	7978	
		AVR	53125	65887	4900	11397	9788	3956	9237	9360	20734	32076	8466	9098	
725 APPAREILS ELECTRODOMESTIQUES	1000\$	MAR	33477	27959	3852	2453	1246	209	2303	2703	10429	10205	15647	12389	
		AVR	36080	32105	4018	3019	1119	181	2336	3347	10401	10750	18206	14808	
726 APP ELEC MEDICALE ET RADIOE	1000\$	MAR	4889	8736	564	1182	507	208	966	1703	2498	5286	354	357	
		AVR	4524	8264	401	950	543	107	1210	1334	1963	5361	407	512	
729 MACH ET APP ELECTRIQUES NDA	1000\$	MAR	85435	105339	18716	19314	5714	1369	19023	15733	33589	56729	8393	12194	
		AVR	93016	101960	19483	20779	15480	1348	19862	15293	33170	54461	10021	10079	
731 VEHICULES POUR VOIES FERREES	1000\$	MAR	5910	16596	2768	7959	447	1528	233	247	2393	5584	69	1278	
		AVR	6980	16378	3167	6526	507	2303	225	119	2948	6560	133	1070	
732 VEHICULES AUTOMOBILES ROUTIERS	1000\$	MAR	328752	410312	85077	72408	61372	16854	11538	4429	129105	267222	41660	49399	
		AVR	390426	400218	96254	87531	78157	21838	12555	4123	149269	231967	54191	54759	
	TONNES	MAR	223861	249519	62342	48763	39589	11170	8832	3243	82983	152509	30115	33834	
		AVR	264895	246649	67575	59759	49812	16365	8943	3487	98608	129426	39957	37612	
733 VEHIC ROUT NON AUTOMOBILES	1000\$	MAR	14742	12563	3096	3514	1856	205	1813	300	6270	6609	1707	1935	
		AVR	14963	12814	2488	3340	2222	342	1666	263	6717	7333	1870	1536	

(1) Voir note a) du tab. 5.

import

Waren - Produits	Monat Mois	EWG - CEE		France (1)		Belg. - Lux.		Nederland		Deutschland (BR)		Italia		
		1970		intra	extra	intra	extra	intra	extra	intra	extra	intra	extra	
		intra	extra	intra	extra	intra	extra	intra	extra	intra	extra	intra	extra	
734 LUFTFAHRZEUGE	1000\$	MAR AVR	30779 17058	33478 100279	17823 5995	4290 41899	7306 2148	3663 2647	1166 1434	3215 11085	4106 4251	15412 39211	378 3230	6898 5437
735 WASSERFAHRZEUGE	1000\$	MAR AVR	9456 6637	10557 31977	1874 1921	3861 968	2591 348	224 159	1227 1291	2025 1502	3525 2150	4224 28580	239 927	223 768
812 SANIT U HYG ARTKL HEIZK USW	1000\$	MAR AVR	18210 19507	4809 5829	6462 6587	924 1243	3423 3528	499 449	3988 4224	666 746	2472 3072	2248 2668	1865 2096	472 723
801 MÖBEL	1000\$	MAR AVR	34479 39034	8229 8961	10741 12044	1699 1847	6053 6257	609 631	10152 10996	1439 1384	8410 8592	3863 4601	1123 1145	619 498
831 REISEARTIKEL TAESCHNERW U DGL	1000\$	MAR AVR	6715 5986	1408 1805	1145 1018	174 137	1361 1069	127 168	970 1017	199 206	3040 2716	823 1191	199 166	85 103
841 BEKLEIDUNG	1000\$	MAR AVR	150637 135158	50162 50429	23845 19347	4996 5360	22294 19612	1829 1721	37568 31064	6701 6301	59911 57439	34978 35066	7019 7696	1658 1981
842 PELZWAREN	1000\$	MAR AVR	759 1206	545 1727	18 15	58 124	79 115	13 12	209 268	78 161	324 634	372 1399	129 174	24 31
851 SCHUHE	1000\$	MAR AVR	41564 31888	7249 6111	8255 5854	1464 1073	6868 5844	680 457	6100 3811	659 656	20129 16137	4269 3825	212 242	177 100
861 FEINMECH U OPT ERZEUGNISSE	1000\$	MAR AVR	37326 39875	41753 45137	12207 10887	12342 12578	5081 5997	2558 2802	6947 6779	7347 7685	6718 9287	14686 16184	6373 4925	4820 5888
862 PHOTOCHEMISCHE ERZEUGNISSE	1000\$	MAR AVR	17699 19790	8639 9526	6127 4621	1212 1793	2167 2401	803 1081	1866 2002	1227 1010	4460 6814	4070 3746	3079 3952	1327 1896
863 KINOFILME BELICHTET ENTWICK	1000\$	MAR AVR	735 880	1115 1004	152 179	250 234	105 124	148 121	58 45	47 40	378 481	390 429	42 51	280 180
864 UHREN	1000\$	MAR AVR	7312 7732	8575 10376	1742 1793	2195 2449	958 964	831 822	1128 982	453 459	2035 2355	3385 3705	1449 1638	1711 2941
891 MUSIKINSTR PLATTENSPI SCHALLP	1000\$	MAR AVR	22185 24194	14102 15904	5804 5804	1903 1954	2743 3130	1992 2182	7114 8566	3102 2819	3897 4166	5942 7607	2627 2528	1163 1342
892 DRUCKEREIERZEUGNISSE	1000\$	MAR AVR	25489 26341	10886 12659	12219 12338	3643 5926	5672 6012	519 599	2933 2889	1631 1329	3280 3535	3628 3665	1385 1567	1465 1140
893 KUNSTSTOFFWAREN ANG	1000\$	MAR AVR	22934 24979	6074 6161	6474 6876	1740 1855	4910 5375	603 649	6410 7090	1042 853	3793 4162	2104 2144	1347 1476	585 660
894 KINDERWAGEN SPORTART SPIELZG	1000\$	MAR AVR	12527 13545	11056 12167	3370 3644	2587 2478	1600 1735	1293 1438	2605 2634	1652 1519	3893 4384	4404 5347	1059 1148	1120 1385
895 BÜEROBEDARF	1000\$	MAR AVR	4169 4308	2210 2598	1227 1053	820 1053	795 931	173 207	660 716	258 324	259 593	629 720	899 841	330 294
896 KUNSTGEGENSTÄNDE UND DGL	1000\$	MAR AVR	996 1357	4538 4705	92 85	801 904	84 224	277 262	95 115	453 312	575 768	2517 2735	150 165	490 492
897 SCHMUCK GOLD UND SILBERWAREN	1000\$	MAR AVR	6742 7182	1973 2637	871 1451	465 843	963 1006	214 160	730 880	189 148	4008 3618	793 1031	170 227	312 455
899 BEARBEITETE WAREN A N G	1000\$	MAR AVR	11019 11005	12411 17943	2161 2260	2220 2577	1976 1973	887 1041	2212 2210	1510 1715	2853 2925	6743 11383	1817 1637	1051 1227
911 POSTPAKETE ANDERW N ZUGEOBND	1000\$	MAR AVR	5969 6542	2603 1992			44 39	7 14	5925 6503	2596 1978				
931 RUECKWAR U BESOND EIN U AUSF	1000\$	MAR AVR	133 138	325 274			13 18	57 27	120 120	268 247				
941 ZOOTIERE HUNDE KATZEN U DGL	1000\$	MAR AVR	265 301	611 591	108 152	261 154	48 46	57 72	13 13	92 123	60 56	142 194	36 34	59 48
951 KRIEGSWAFFEN UND MUNITION	1000\$	MAR AVR	3356 1331	1416 1757					3230 1138	739 439	124 184	102 133	2 9	575 1185
961 NICHT IN UMLAUF BEF MUENZEN	1000\$	MAR AVR	1 4	946 389				5 28	3 3	1 13	1 74	142 74		798 274

(1) Siehe Fußnote a), Tab. 5.

TAB. 9

COMMERCE DE LA CEE  
par produits

## export

Waren - Produits	Monat Mols	EWG - CEE		France (1)		Belg. - Lux.		Nederland		Deutschland (BR)		Italia		
		1970		intra	extra	intra	extra	intra	extra	intra	extra	intra	extra	
		intra	extra	intra	extra	intra	extra	intra	extra	intra	extra	intra	extra	
734 AERONEFS	1000\$	MAR	20259	36254	8294	20969	2989	5830	3088	4805	4401	553	1487	4097
		AVR	15615	34861	5278	13402	2397	379	553	15270	4745	1307	2642	4503
735 BATEAUX	1000\$	MAR	6376	59895	968	6286	1959	6500	1757	5570	936	40189	756	1350
		AVR	11461	34564	1998	8008	2153	2963	4976	5608	1739	10999	595	6986
812 APP SANIT HYG CHAUFF ECLAIR	1000\$	MAR	18086	10868	2064	2169	2955	283	1811	695	8715	5234	2541	2487
		AVR	19194	11444	2262	2309	3362	409	1870	531	9078	5679	2622	2516
821 MEUBL SOMMIERS LITERIE SIM	1000\$	MAR	36491	17163	2331	2938	9733	601	3891	954	14748	8188	5788	4482
		AVR	39202	18181	2643	3344	10229	1124	3592	1015	17086	8233	5652	4465
831 ARTI VOYAGE SACS A MAIN ETC	1000\$	MAR	6335	6106	920	1191	534	137	465	148	1681	1885	2735	2745
		AVR	5361	6554	789	1243	487	50	498	129	1646	2246	1941	2886
841 VETEMENTS	1000\$	MAR	150771	62720	26079	17135	22768	3107	17924	2707	27964	17125	56036	22646
		AVR	134410	59701	19686	16632	22629	2783	15746	3072	24663	15154	51686	22060
842 FOURRURES SF ART CHAPELLERIE	1000\$	MAR	1016	1001	398	283	170	29	128	6	203	616	117	67
		AVR	1503	1381	495	459	115	26	259	24	514	788	140	84
851 CHAUSSURES	1000\$	MAR	37968	48467	4693	5011	1259	400	1899	457	3977	4428	26140	38171
		AVR	29732	45957	4076	5769	849	461	1874	1125	2629	3278	20354	35324
861 APP SCIENTIF ET D OPTIQUE	1000\$	MAR	42776	60781	6002	10307	1798	561	9934	3294	21179	40185	3863	6434
		AVR	43698	62967	5922	11425	1968	656	9166	3800	22673	39735	3969	7351
862 FOURNITURES PHOTOCINEMA	1000\$	MAR	13069	14299	2772	1720	2047	907	1639	1074	5692	8458	919	2140
		AVR	19197	22381	4045	1885	5770	9819	1955	850	5877	7633	1550	2194
863 FILMS CINEMA IMPRES DEVELOP	1000\$	MAR	531	1317	122	475	107	100	14	17	40	231	248	494
		AVR	613	1433	168	568	86	55	2	14	61	257	296	539
864 HORLOGERIE	1000\$	MAR	8047	13579	2128	2640	86	110	126	55	4441	9342	1266	1432
		AVR	8581	14233	2379	3754	122	80	117	89	4764	9012	1199	1298
891 INSTR MUSIQUE PHONOS DISQUES	1000\$	MAR	19317	24948	2175	2792	1594	985	4516	4373	8898	14489	2134	2309
		AVR	23795	23983	2848	2397	5575	1046	4534	3666	8285	14637	2553	2237
892 OUVRAGES IMPRIMES	1000\$	MAR	25610	30898	4283	8896	5575	1025	4646	2854	5546	13434	5560	4689
		AVR	25302	29695	4631	8898	5462	1262	4313	2639	6069	13014	4827	3882
893 OUVR ET ART EN MAT PLAST NDA	1000\$	MAR	23856	13477	3898	2530	3857	392	3065	825	8422	6485	4614	3245
		AVR	25933	14439	3907	2686	4710	501	3287	753	9031	6953	4998	3546
894 VOIT ENFANT ART SPORT JOUETS	1000\$	MAR	12889	12039	2265	2189	1035	1263	1496	344	3834	4839	4259	3404
		AVR	13705	15595	2190	3008	1064	1771	1936	357	4086	5686	4429	4773
895 ARTICLES DE BUREAU	1000\$	MAR	3957	6465	672	1195	168	99	292	391	2132	3811	693	969
		AVR	4494	7181	776	1654	170	108	274	323	2513	3901	761	1195
896 OBJETS O ART ET ANTIQUITE	1000\$	MAR	1470	5523	326	2790	229	254	260	450	613	1482	42	547
		AVR	1272	9885	375	4805	206	391	171	750	487	3255	33	684
897 BIJOUTERIE JOAILLERIE ORFEVR	1000\$	MAR	10845	17731	1049	2546	1274	300	124	201	2711	7787	5687	6897
		AVR	10007	16601	1230	2933	1170	177	121	635	2246	6342	5240	6914
899 ARTICLES MANUFACTURES NDA	1000\$	MAR	10815	12938	2293	2689	1206	681	1179	507	4395	6329	1742	2732
		AVR	11821	13465	2590	2551	1401	648	1219	637	4947	6624	1664	3005
911 COLIS POSTAUX NON CL AILL	1000\$	MAR	1928	4622	1135	3990	5	17	788	632				
		AVR	1984	5712	1144	4018	7	17	833	1677				
931 MARCH EN RETOUR TRANSAC SPEC	1000\$	MAR		1442				325		1117				
		AVR		1844				441		1403				
941 ANIMAUX ZOO CHIENS CHATS SIM	1000\$	MAR	245	254	26	38	75	33	117	19	68	8	9	
		AVR	281	274	23	47	92	33	115	110	36	78	15	6
951 ARMURERIE MUNITIONS GUERRE	1000\$	MAR	879	4239					792	980	29	594	58	2665
		AVR	2454	1188					2383	429	31	470	40	289
961 MONNAIES HORS CIRCUL SF OR	1000\$	MAR	30	210		117		1	1		29	92		
		AVR	3	91						25	3	66		

(1) Voir note a) du tab. 5.

**ENTWICKLUNG DES HANDELS**  
der wichtigsten Drittländer

**TAB. 10**

Mio \$

Période Zeitraum	Grèce Griechenland 1)		Turquie Türkei 1)		Royaume-Uni Großbritannien		Norvège Norwegen		Suède Schweden		Danemark Dänemark	
	Monde	CEE	Welt	EWG	Monde	CEE	Monde	CEE	Welt	EWG	Monde	CEE
<b>Import</b>												
					G		G <sup>a)</sup>		G <sup>a)</sup>		G <sup>a)</sup>	
1958	564,9	204,7	315,1	101,9	10 488,1	1 491,5	1 309,9	463,0	2 366,3	989,0	1 359,4	483,5
1960	702,0	236,1	467,6	166,3	12 713,9	1 853,0	1 459,3	480,1	2 899,2	1 154,0	1 799,2	692,8
1961	714,0	272,2	509,4	165,7	12 314,2	1 897,4	1 614,0	521,2	2 920,6	1 167,0	1 863,9	735,1
1962	701,2	303,8	622,1	188,2	12 577,6	1 983,9	1 654,3	517,2	3 114,1	1 268,8	2 122,2	802,0
1963	804,2	320,2	690,6	196,9	13 496,5	2 154,4	1 821,0	543,1	3 389,1	1 318,2	2 120,1	761,2
1964	885,1	374,6	542,0	155,8	15 437,7	2 563,4	1 982,3	571,5	3 853,0	1 440,0	2 604,6	922,8
1965	1 133,7	469,2	576,7	164,4	16 103,1	2 785,2	2 205,7	643,9	4 378,4	1 643,4	2 811,2	1 000,1
1966	1 222,9	503,9	724,7	238,6	16 671,1	3 090,5	2 402,6	668,8	4 573,8	1 650,6	2 990,0	1 028,5
1967	1 186,3	527,4	690,8	240,0	17 713,7	3 477,2	2 746,3	690,4	4 700,9	1 654,9	3 133,8	1 026,1
1968	1 391,7	607,1	770,4	284,4	18 958,6	3 761,3	2 705,5	667,6	5 125,5	1 755,1	3 213,2	1 051,7
1969	1 594,2	668,9	753,9	272,6	19 956,3	3 863,8	2 942,9	792,0	5 899,0	2 012,8	3 799,2	1 274,8
Part des import. totales 3)	CEE	42,0 %	CEE	36,2 %	CEE	19,4 %	CEE	26,9 %	CEE	34,1 %	CEE	33,6 %
	Etats-Unis	9,5 %	Etats-Unis	17,0 %	Etats-Unis	13,5 %	Suède	18,9 %	Roy.-Uni	13,8 %	Suède	15,6 %
1968 IV	446,5	167,1	196,0	64,1	4 872,6	968,2	702,2	177,8	1 407,4	493,5	884,2	290,3
1969 I	416,4	160,5	203,1	74,0	4 942,1	969,9	679,7	175,0	1 394,5	484,1	877,2	287,3
II	379,0	168,1	201,3	81,8	5 108,2	966,8	701,1	183,8	1 460,9	487,5	961,2	313,4
III	363,8	168,0	175,8	59,7	4 893,5	926,0	690,6	186,0	1 430,8	496,4	923,9	324,3
IV	435,0	172,4	173,9	57,2	5 101,4	1 015,8	869,5	247,2	1 609,5	544,6	1 037,0	350,0
1970 I	465,5	181,7	228,7	67,3	5 155,7	1 036,0	803,7	212,8	1 697,6	580,3	1 017,1	340,4
II					5 705,5	1 106,0						
1969 A	104,0	47,6	62,0	29,4	1 701,0	317,6	218,6	57,7	475,8	160,1	322,1	103,0
M	132,3	62,0	62,0	24,4	1 742,6	325,1	253,8	61,7	470,9	152,2	293,5	95,2
J	142,6	58,6	77,3	28,0	1 664,6	324,1	228,8	64,4	514,2	175,2	345,5	115,2
J	124,6	63,1	65,6	21,7	1 791,6	349,6	219,9	56,6	462,3	167,7	293,6	107,0
A	102,5	52,3	55,0	20,6	1 552,2	292,9	213,1	65,5	416,5	148,6	283,4	103,6
S	136,7	52,6	55,2	17,4	1 549,7	283,5	257,6	63,9	552,0	180,1	346,9	113,7
O	137,2	53,4	55,2	18,0	1 807,1	367,5	258,8	69,4	549,3	187,1	331,0	111,5
N	133,0	61,3	59,6	19,4	1 594,6	328,8	283,6	73,7	523,5	176,4	321,2	108,1
D	164,9	57,7	59,1	19,9	1 699,7	319,5	327,1	104,1	536,7	181,1	384,8	130,4
1970 J	153,7	47,6	78,7	24,6	1 782,2	340,3	259,7	72,1	584,3	191,6	325,0	105,3
F	153,1	60,2	76,6	22,8	1 631,9	351,2	273,7	59,8	545,3	194,0	336,6	113,7
M	158,7	74,0	73,4	30,4	1 741,6	344,6	270,3	80,9	568,0	194,7	355,5	121,4
A			91,7	35,4	1 940,2	395,0	311,8	81,5	637,4	215,9	403,9	142,0
M					1 798,9	336,2	305,8	75,1	589,5	202,6	358,8	121,6
J					1 966,4	374,8						
<b>export</b>												
					G		G <sup>a)</sup>		G <sup>a)</sup>		G <sup>a)</sup>	
1958	231,8	98,1	264,0	89,8	9 276,0	1 285,7	743,3	202,0	2 087,9	647,2	1 244,4	395,0
1960	203,2	66,8	320,4	106,9	10 348,7	1 587,9	879,2	225,9	2 564,3	811,0	1 470,8	434,0
1961	223,3	68,1	347,2	128,3	10 754,4	1 865,5	929,5	230,6	2 737,6	902,9	1 513,8	440,1
1962	248,6	88,7	381,1	154,2	11 058,6	2 188,1	972,9	262,3	2 922,5	961,8	1 629,6	463,1
1963	290,1	95,0	368,1	139,8	11 854,7	2 500,0	1 073,1	289,0	3 202,0	1 025,8	1 870,2	539,4
1964	308,6	115,6	410,8	137,6	12 341,2	2 538,9	1 290,3	338,3	3 671,9	1 161,8	2 082,2	584,1
1965	327,8	122,0	458,9	155,4	13 722,2	2 744,8	1 442,6	361,1	3 973,1	1 234,8	2 273,3	621,6
1966	406,0	144,0	490,5	171,4	14 660,9	2 920,5	1 561,8	379,3	4 272,5	1 293,2	2 401,8	610,6
1967	495,2	199,9	522,7	176,7	14 372,0	2 871,2	1 736,4	404,4	4 527,5	1 212,5	2 473,9	565,9
1968	467,8	222,6	496,4	164,1	15 346,3	3 099,2	1 937,5	453,1	4 939,4	1 338,4	2 582,3	602,2
1969	553,6	249,8	536,8	214,9	17 515,2	3 804,1	2 202,9	560,6	5 688,0	1 582,2	2 956,9	680,7
Part des export. totales 4)	CEE	45,1 %	CEE	40,0 %	CEE	21,7 %	CEE	25,4 %	CEE	27,8 %	CEE	23,0 %
	Etats-Unis	9,8 %	Etats-Unis	11,2 %	Etats-Unis	15,2 %	Roy.-Uni	17,2 %	Roy.-Uni	13,0 %	Roy.-Uni	19,7 %
1968 IV	163,4	87,2	190,5	73,2	4 097,2	838,7	556,4	127,1	1 354,0	365,5	691,2	160,2
1969 I	105,1	43,3	126,1	38,8	3 975,5	843,5	573,9	133,1	1 315,4	368,5	705,0	172,1
II	117,7	43,8	118,8	31,5	4 428,4	913,5	544,9	131,6	1 432,5	405,4	743,4	175,1
III	119,9	64,4	104,0	50,7	4 376,4	904,3	510,2	134,7	1 347,6	377,9	696,8	155,4
IV	210,9	98,3	187,9	93,8	4 712,6	989,9	573,9	158,3	1 592,3	430,7	811,6	178,1
1970 I	138,9	53,1	155,8	45,1	4 680,3	1 008,9	577,4	169,4	1 491,4	393,1	758,1	187,8
II					4 947,9	1 079,1						
1969 A	38,5	13,9	46,2	13,4	1 384,8	289,7	183,6	40,7	426,1	119,2	254,4	59,3
M	44,2	12,8	39,2	10,7	1 516,0	309,4	179,2	44,5	493,3	134,4	219,4	55,9
J	35,1	17,1	33,4	7,4	1 527,6	314,5	182,1	46,4	513,2	151,9	269,7	59,8
J	41,1	20,6	22,8	7,5	1 522,9	329,4	162,2	50,4	442,6	128,3	213,3	49,2
A	39,4	20,5	32,3	11,2	1 425,8	274,1	158,5	40,9	419,3	110,3	214,3	47,6
S	39,4	23,3	48,9	32,0	1 427,7	300,8	189,5	43,4	485,7	139,3	269,2	58,6
O	50,4	22,9	63,8	35,1	1 488,1	315,9	190,9	52,9	502,9	140,8	267,9	60,9
N	58,5	28,7	60,9	30,9	1 654,0	332,8	186,2	50,2	540,0	144,4	257,8	55,6
D	102,0	46,7	63,2	27,8	1 570,5	341,2	196,8	55,2	549,4	145,5	285,9	61,6
1970 J	50,1	19,6	56,6	19,7	1 532,1	335,9	198,2	58,3	454,0	131,3	234,0	62,8
F	42,1	16,6	46,4	13,0	1 484,7	318,5	190,3	50,9	512,8	122,8	245,9	61,0
M	46,7	16,9	52,8	12,4	1 663,5	354,5	188,9	60,2	524,6	139,0	278,2	64,0
A			47,7	18,9	1 657,3	355,0	231,0	64,1	557,7	160,7	292,6	64,8
M					1 613,2	358,0	193,3	52,2	534,3	155,6	250,4	55,8
J					1 677,4	366,2						

1) Assoziiert. 2) Ab 1959.

3) Anteil der EWG und des wichtigsten Nicht-EWG-Landes in vH des Gesamthandels im letztverfügbaren Jahr.

1) Pays associé. 2) A partir de 1959.

3) Pourcentages du commerce avec la CEE et avec le principal autre pays partenaire, par rapport au commerce total dans la dernière année disponible

TAB. 10

ÉVOLUTION DU COMMERCE  
des principaux pays tiers

Mio \$

Période Zeitraum	Suisse Schweiz		Autriche Österreich		Portugal		Irlande Irland		Finlande Finnland		Espagne Spanien	
	Welt	EWG	Monde	CEE	Monde	CEE	Welt	EWG	Welt	EWG	Welt	EWG
<b>Import</b>												
1958	1 707,1	1 003,3	1 073,5	583,3	479,4	187,7	555,5	61,7	728,5	213,8	872,5	196,6
1960	2 245,1	1 369,9	1 415,8	799,6	543,8	208,4	633,9	82,1	1 063,4	367,2	722,9	182,2
1961	2 714,3	1 694,8	1 484,7	883,8	653,7	249,1	728,5	99,0	1 150,8	402,9	1 092,3	285,2
1962	3 021,7	1 907,3	1 552,1	919,1	586,5	214,8	766,2	121,2	1 228,3	413,2	1 569,4	467,1
1963	3 255,3	2 084,1	1 675,4	976,6	650,9	225,6	857,9	130,7	1 208,4	361,8	1 955,2	656,5
1964	3 616,3	2 242,6	1 863,3	1 095,8	761,0	251,6	973,9	152,3	1 505,0	447,5	2 259,1	811,9
1965	3 706,4	2 305,1	2 100,2	1 243,2	895,9	313,0	1 040,5	158,9	1 645,7	507,7	3 018,8	1 127,7
1966	3 957,3	2 351,6	2 327,2	1 367,5	1 011,6	349,8	1 043,3	140,8	1 726,4	492,3	3 590,7	1 345,2
1967	4 216,2	2 513,4	2 309,3	1 352,8	1 013,3	340,0	1 074,0	156,6	1 810,8	493,6	3 483,7	1 286,7
1968	4 519,7	2 687,0	2 497,0	1 433,8	1 043,0	355,9	1 174,3	192,0	2 090,1	552,2	3 505,3	1 211,0
1969	5 290,3	3 073,6	2 825,3	1 595,5	1 230,7	428,1	1 413,4	219,4	2 022,6	553,0	4 232,9	1 470,2
Part des import. totales 1)	CEE Etats-Unis	58,1 % 8,5 %	CEE Suisse	56,5 % 7,6 %	CEE Roy.-Uni	34,8 % 14,2 %	CEE Roy.-Uni	15,5 % 50,6 %	CEE Suède	27,3 % 15,2 %	CEE Etats-Unis	34,7 % 17,2 %
1968 IV	1 227,5	739,4	658,6	376,3	319,0	113,1	320,1	53,0	582,8	157,6	936,0	332,0
1969 I	1 166,1	686,8	641,3	362,2	173,3	60,5	320,7	55,1	461,8	111,9	930,9	349,8
II	1 293,9	746,8	692,3	393,9	279,2	97,0	382,6	60,6	476,7	136,9	1 055,2	385,5
III	1 323,2	766,3	714,5	397,9	257,3	93,7	336,2	50,4	480,8	129,8	1 045,4	347,5
IV	1 501,8	866,0	776,9	441,3	522,3	176,9	373,1	53,7	603,4	174,5	1 201,5	387,4
1970 I	1 505,6	871,4	793,8	438,4	262,9	85,2	366,9	57,7	548,4	153,5	1 149,6	398,1
II	1 662,0	962,8									1 268,6	419,3
1969 A	421,4	245,1	235,4	135,0	92,3	32,7	138,9	24,2	146,6	41,5	353,9	131,9
M	424,0	247,4	230,4	130,9	97,1	34,6	127,1	19,7	176,3	49,2	369,8	130,9
J	448,5	254,3	226,4	128,0	89,8	29,7	116,6	16,7	153,8	46,2	331,5	122,7
J	464,5	278,8	243,7	138,3	87,1	30,6	127,2	19,3	154,4	41,4	332,0	121,1
A	402,5	222,7	219,3	123,6	83,8	33,3	94,6	15,5	140,2	40,0	358,1	114,2
S	456,2	264,8	251,5	136,0	86,4	29,8	114,4	15,6	186,2	48,4	355,3	112,3
O	521,7	300,5	277,7	159,4	122,0	40,6	137,1	19,0	205,9	63,9	418,2	134,6
N	475,5	275,0	251,4	141,6	156,2	54,4	116,3	17,0	178,0	43,7	399,7	127,9
D	504,6	290,5	247,8	140,3	244,2	83,2	119,7	17,8	219,5	66,9	383,6	124,9
1970 J	462,0	262,9	248,8	137,1	47,7	17,3	121,4	18,8	182,9	41,8	410,1	131,5
F	504,1	290,5	259,9	141,9	88,8	27,2	125,7	19,5	176,6	47,7	360,8	131,2
M	539,5	318,0	285,1	159,4	126,4	40,7	119,8	19,4	188,9	64,0	378,7	135,4
A	590,2	346,9	300,0	170,1	133,8	43,5	141,1	24,2	234,1	67,0	478,7	163,7
M	497,7	285,4	265,2	148,5	93,2	34,8	135,5	21,0	216,3	54,7	352,7	113,7
J	574,0	330,5									437,2	141,9
<b>export</b>												
1958	1 547,2	606,2	917,8	455,5	287,6	71,2	366,0	17,0	774,6	207,1	485,8	136,9
1960	1 892,0	782,3	1 119,9	562,7	325,3	70,6	426,7	27,7	989,0	278,1	726,8	279,9
1961	2 052,9	851,2	1 202,3	595,7	330,7	71,7	502,5	34,0	1 054,4	326,2	709,4	267,0
1962	2 229,3	935,9	1 263,2	631,6	367,0	84,8	487,2	30,8	1 104,1	316,2	734,2	278,5
1963	2 429,8	1 027,6	1 325,2	662,2	416,9	90,5	548,5	43,7	1 149,4	342,2	735,6	278,8
1964	2 667,1	1 079,4	1 444,3	686,6	512,2	106,0	622,7	72,0	1 291,3	394,8	954,7	371,5
1965	2 992,7	1 191,7	1 600,3	746,6	569,3	117,1	627,0	79,6	1 426,8	400,2	966,5	345,1
1966	3 305,4	1 256,6	1 683,1	751,1	626,8	119,4	681,6	74,9	1 505,3	413,9	1 253,5	419,6
1967	3 522,8	1 265,2	1 808,2	735,6	684,6	115,5	784,3	66,7	1 634,6	386,0	1 384,1	446,6
1968	4 037,2	1 474,3	1 989,1	803,3	734,0	123,1	795,4	71,4	2 146,8	528,5	1 589,2	454,1
1969	4 656,1	1 742,3	2 412,3	999,3	822,6	149,3	890,6	99,1	1 984,7	475,9	1 900,2	597,8
Part des export. totales 1)	CEE Etats-Unis	37,4 % 9,4 %	CEE Suisse	41,4 % 9,5 %	CEE Roy.-Uni	18,2 % 19,5 %	CEE Roy.-Uni	11,1 % 69,4 %	CEE Roy.-Uni	24,0 % 18,3 %	CEE Etats-Unis	31,5 % 15,0 %
1968 IV	1 159,3	413,8	556,7	224,1	243,1	45,7	214,2	19,6	613,6	160,7	485,1	150,4
1969 I	1 051,7	408,6	526,1	225,2	144,9	27,0	192,6	20,1	406,4	96,2	472,5	161,2
II	1 134,4	429,2	580,5	246,3	211,5	36,4	220,6	25,2	479,4	109,0	449,5	134,3
III	1 136,2	412,1	624,5	256,0	192,6	32,4	231,9	25,8	519,1	133,5	402,4	111,6
IV	1 345,3	498,3	681,2	271,8	273,8	53,5	242,6	27,7	579,9	137,1	575,7	190,1
1970 I	1 163,8	446,9	647,9	260,2	163,2	29,8	238,8	30,0	496,9	117,6	550,6	206,8
II	1 312,9	496,9									616,4	229,7
1969 A	371,4	142,2	191,0	81,8	79,4	13,2	73,5	8,3	132,3	29,9	166,0	47,5
M	374,4	138,4	191,0	80,2	68,1	12,0	77,3	8,8	179,4	40,1	145,4	43,8
J	388,7	148,6	198,5	84,3	63,0	11,1	69,8	8,2	186,6	41,2	138,1	42,9
J	411,5	152,4	215,4	87,8	65,7	9,5	80,4	10,1	176,9	43,4	148,3	45,2
A	307,3	108,5	182,6	74,3	67,0	11,8	65,1	7,4	167,7	43,7	138,6	36,6
S	417,4	151,2	226,5	93,9	59,9	11,2	86,5	8,4	194,5	46,4	115,5	29,9
O	466,7	178,6	243,9	100,7	71,3	11,9	86,6	9,3	210,7	46,8	148,1	40,3
N	428,4	154,9	225,6	90,0	91,8	17,4	83,6	8,7	170,1	42,4	182,0	50,3
D	450,2	164,8	211,7	79,7	110,6	24,2	72,3	9,7	199,1	47,9	245,6	99,5
1970 J	345,5	136,1	187,8	80,1	38,7	8,8	82,2	10,9	180,5	47,8	205,2	88,0
F	396,4	151,0	215,6	86,2	61,5	11,2	78,6	10,0	142,1	30,3	155,0	51,3
M	421,9	159,9	244,5	93,9	63,0	12,8	78,0	9,1	174,3	39,5	190,4	67,5
A	450,9	178,7	244,2	97,3	81,5	15,0	80,3	10,2	194,0	43,1	201,9	75,3
M	397,2	146,4	217,1	86,1	70,8	13,9	88,9	9,2	196,5	45,3	202,6	71,2
J	464,8	171,8									211,9	83,2

1) Anteil der EWG und des wichtigsten Nicht-EWG-Landes in vH des Gesamthandels im letztverfügbaren Jahr.

1) Pourcentages du commerce avec la CEE et avec le principal autre pays partenaire, par rapport au commerce total dans la dernière année disponible.

ENTWICKLUNG DES HANDELS  
der wichtigsten Drittländer

TAB. 10

Mio \$

Période Zeitraum	Yougoslavien Jougoslawien		Pologne Polen		Rép. Afrique du Sud Republik Südafrika		Etats-Unis Vereinigte Staaten		Canada Kanada		Brésil Brasilien	
	Monde	CEE	Welt	EWG	Monde	CEE	Welt	EWG	Monde	CEE	Welt	EWG
<b>Import</b>												
					G (fob)		(fob)		(fob)		G	
1958	684,6	187,2	1 226,8	138,1	1 555,4	282,4	13 208,0	1 657,2	5 351,2	252,8	1 352,9	234,5
1960	326,4	268,9	1 495,0	150,8	1 556,0	295,5	15 014,0	2 258,4	5 663,2	301,9	1 462,8	294,3
1961	910,3	324,8	1 686,7	137,2	1 400,5	285,3	14 628,4	2 223,4	5 696,4	314,2	1 461,6	262,9
1962	887,5	251,6	1 885,4	134,4	1 436,2	278,5	16 240,3	2 439,3	5 851,8	318,8	1 475,5	302,1
1963	1 056,7	284,8	1 979,0	163,8	1 697,6	334,5	17 013,7	2 515,0	6 081,4	316,7	1 487,0	297,2
1964	1 321,6	373,6	2 072,3	187,2	2 150,0	433,2	18 599,9	2 831,3	6 943,5	376,4	1 265,6	210,8
1965	1 288,6	330,2	2 340,3	208,6	2 461,2	521,0	21 290,0	3 326,6	7 985,9	475,4	1 097,5	186,8
1966	1 575,6	410,0	2 494,1	239,6	2 306,8	460,1	25 366,6	4 098,4	9 126,8	509,4	1 497,0	257,7
1967	1 707,6	656,9	2 644,8	268,2	2 689,7	607,7	26 732,3	4 444,8	10 251,4	579,8	1 670,2	319,7
1968	1 796,5	701,2	2 853,1	361,9	2 637,9	646,1	33 001,8	5 856,1	11 424,1	612,1	2 134,2	447,1
1969	2 134,8	835,7	3 210,1	378,0			35 870,4	5 787,4	13 136,5	730,0		
Part des import. totales 1)	CEE	39,2 %	CEE	11,8 %	CEE	24,5 %	CEE	16,1 %	CEE	5,6 %	CEE	19,1 %
	U.R.S.S.	7,9 %	U.R.S.S.	37,4 %	Roy.-Uni	23,9 %	Canada	28,8 %	Etats-Unis	72,7 %	Etats-Unis	34,3 %
1968 IV	495,7	195,8	879,2	112,4	683,9	177,1	8 729,6	1 487,7	3 202,4	179,6	571,9	116,8
1969 I	494,0	181,3	628,4	80,3	653,1	167,0	7 462,9	1 037,0	3 018,5	137,8	497,8	116,1
II	545,4	212,2	789,9	85,8	733,0	167,0	9 660,2	1 688,6	3 533,8	201,9		
III	540,7	219,5	770,6	94,7			9 122,4	1 540,5	3 097,5	184,3		
IV	554,9	222,7	1 021,5	123,4			9 598,7	1 526,3	3 500,4	205,7		
1970 I	527,4	227,0	726,8	83,7			9 455,7	1 525,2	3 085,2	148,8		
II							10 070,5	1 655,8				
1969 A	174,8	66,2	215,6	25,5	249,0*	56,4*	3 279,9	586,0	1 152,2	63,1		
M	181,6	72,3	261,1	27,3	249,0*	56,4*	3 198,4	563,6	1 211,5	69,2		
J	189,0	73,7	313,2	33,0	235,0	54,2	3 182,0	539,0	1 170,5	69,7		
J	205,3	84,2	223,1	25,3	263,3*	65,7*	3 129,4	566,4	1 063,3	61,9		
A	169,6	70,9	270,9	32,8	263,3*	65,7*	2 886,9	493,2	2 886,4	58,5		
S	165,8	64,3	276,6	36,6			3 106,2	480,9	1 147,8	63,8		
O	184,0	73,0	259,3	28,5			3 435,8	578,0	1 208,2	68,9		
N	163,4	68,5	291,0	35,4			2 948,1	479,8	1 137,2	71,7		
D	207,5	81,2	471,2	59,5			3 214,7	498,5	1 154,0	65,1		
1970 J	174,4	73,4	150,3	19,8			3 125,5	488,5	990,2	48,6		
F	164,2	68,8	239,5	25,7			2 944,3	495,9	979,7	45,6		
M	188,8	75,7	336,4	38,0			3 385,9	540,8	1 115,3	54,6		
A			273,8	35,4			3 391,4	580,8	1 201,5	71,9		
M			302,9	33,1			3 174,9	515,8	1 180,2	68,8		
J							3 504,2	561,2				
<b>export</b>												
					N		N		G		N	
1958	441,7	125,3	1 059,4	120,1	1 059,9	174,5	17 751,0	2 400,0	5 080,1	437,0	1 243,0	217,8
1960	566,2	144,9	1 325,5	137,5	1 104,5	190,4	20 358,0	3 403,2	5 562,0	456,4	1 270,7	241,1
1961	568,9	147,8	1 503,6	153,6	1 183,5	231,9	20 629,0	3 505,4	5 819,5	488,9	1 403,6	313,8
1962	691,1	188,4	1 646,1	171,0	1 332,8	255,9	21 285,5	3 583,7	5 933,4	431,3	1 214,6	289,6
1963	790,3	268,3	1 770,0	179,5	1 386,4	272,2	22 921,7	3 887,2	6 472,7	451,6	1 407,0	393,7
1964	892,4	245,4	2 096,4	207,9	1 458,5	272,7	25 987,3	4 482,4	7 698,5	524,5	1 430,9	373,0
1965	1 091,5	277,2	2 227,9	234,8	1 474,5	274,6	27 006,0	4 905,9	8 107,2	588,2	1 595,7	412,4
1966	1 229,0	339,8	2 272,1	253,2	1 667,9	312,3	29 899,1	5 264,4	9 551,4	596,9	1 741,2	430,6
1967	1 252,9	371,5	2 526,6	251,6	1 898,0	339,3	31 237,0	5 585,5	10 555,3	637,2	1 654,6	452,4
1968	1 259,5	353,4	2 857,8	288,4	2 110,2	371,1	33 924,9	5 995,5	12 558,0	706,3	1 882,1	479,9
1969	1 473,3	471,7	3 143,4	311,5			37 444,3	6 875,0	13 754,0	787,4		
Part des export. totales 1)	CEE	32,0 %	CEE	9,9 %	CEE	17,6 %	CEE	18,4 %	CEE	5,7 %	CEE	25,5 %
	U.R.S.S.	14,0 %	U.R.S.S.	35,7 %	Roy.-Uni	31,6 %	Canada	23,9 %	Etats-Unis	71,2 %	Etats-Unis	33,3 %
1968 IV	368,4	92,9	898,9	94,0	515,1	94,3	8 903,0	1 526,7	3 417,0	200,1	491,9	136,4
1969 I	285,7	97,9	653,1	65,3	515,5	90,3	7 591,1	1 320,3	3 208,1	165,7	434,1	136,2
II	355,6	111,9	811,3	77,2	530,8	104,6	10 189,3	1 867,7	3 524,9	200,4		
III	394,2	120,0	743,5	66,0			9 320,3	1 736,8	3 307,1	195,7		
IV	439,6	141,9	935,6	102,9			10 381,4	1 946,6	3 732,6	225,2		
1970 I	382,0	140,8	738,7	79,0			10 353,9	2 036,3	3 643,7	230,9		
II							11 361,5	2 280,2				
1969 A	127,2	37,6	177,2	19,4	174,0*	35,6*	3 516,6	619,4	1 105,0	66,8		
M	109,5	35,8	254,2	22,7	174,0*	35,6*	3 550,2	700,6	1 231,8	67,0		
J	118,9	38,5	379,9	35,1	182,8	33,4	3 122,6	547,8	1 188,1	66,7		
J	149,8	43,7	152,0	15,3	181,5*	31,9*	3 003,2	569,9	1 089,5	63,8		
A	126,8	35,0	226,5	21,8	181,5*	31,9*	3 174,3	566,9	1 026,4	63,3		
S	117,6	41,3	365,0	28,9			3 142,7	600,0	1 191,1	68,6		
O	145,6	48,1	194,1	23,2			3 591,7	659,0	1 247,8	59,8		
N	136,1	42,9	274,0	31,9			3 419,5	645,8	1 176,3	72,7		
D	158,0	50,9	467,5	47,8			3 370,2	641,9	1 308,4	92,8		
1970 J	130,7	46,3	146,8	15,4			3 298,4	651,9	1 244,4	80,0		
F	128,6	45,6	219,2	26,3			3 432,1	675,7	1 159,7	78,5		
M	122,6	49,0	372,0	37,3			3 623,4	708,7	1 239,6	72,4		
A			234,0	26,2			3 648,5	725,6	1 363,2	88,8		
M			270,9	31,8			3 942,3	873,9	1 385,8	88,0		
J							3 770,7	680,7				

\* Durchschnitt mehrerer aufeinanderfolgender Monate.

1) Anteil der EWG und des wichtigsten Nicht-EWG-Landes in vH des Gesamthandels im letztverfügbaren Jahr.

\* Moyenne de plusieurs mois successifs.

1) Pourcentages du commerce avec la CEE et avec le principal autre pays partenaire, par rapport au commerce total dans la dernière année disponible.

TAB. 10

ÉVOLUTION DU COMMERCE  
des principaux pays tiers

Mio \$

Période Zeitraum	Argentine Argentinien		Israël Israel		Union Indienne Indien		Japon Japan		Australie Australien	
	Monde	CEE	Welt	EWG	Monde	CEE	Welt	EWG	Monde	CEE
<b>Import</b>										
					G		G		G (fob)	
1958	1 232,6	314,5	433,2	111,5	1 814,8	343,7	3 033,4	148,8	1 797,2	182,0
1960	1 190,0	331,2	502,7	146,0	2 123,6	387,2	4 492,4	209,0	2 370,2	261,4
1961	1 460,4	445,1	586,3	181,0	2 006,1	386,7	5 810,4	311,9	2 098,3	236,8
1962	1 357,0	413,1	628,1	147,9	2 230,6	325,0	5 636,5	343,0	2 236,6	241,8
1963	980,9	295,9	671,5	154,9	2 056,6	279,5	6 738,5	396,2	2 480,9	279,7
1964	1 077,4	303,4	826,0	240,4	2 270,6	314,9	7 937,5	444,1	2 981,4	331,1
1965	1 198,6	271,2	837,5	202,2	2 818,6	441,6	8 184,3	391,3	3 322,1	404,2
1966	1 124,6	266,8	832,6	198,0	2 747,9	376,1	9 522,7	446,6	3 246,2	403,6
1967	1 095,6	270,4	754,6	183,4	2 691,3	357,1	11 675,6	662,5	3 512,3	451,5
1968	1 169,2	275,7	1 081,0	316,5	2 509,5	327,4	12 988,8	736,9	3 910,7	471,2
1969	1 576,1	383,1	1 318,3	396,4	2 122,1	250,7	15 023,5	820,6	4 058,1	498,2
<b>Part des import. totales 1)</b>	CEE	24,3 %	CEE	30,1 %	CEE	11,8 %	CEE	5,5 %	CEE	12,3 %
	Etats-Unis	21,9 %	Etats-Unis	23,6 %	Etats-Unis	31,5 %	Etats-Unis	27,3 %	Etats-Unis	25,0 %
1968 III	307,6	68,6*	250,3	73,4	583,2	74,4	3 169,5	196,2	1 016,2	120,9
IV	363,6	75,8	317,9	90,8	559,6	70,6	3 445,1	198,3	992,8	115,6
1969 I	317,4	83,8	287,2	93,1	624,1	75,7	3 421,7	187,4	900,2	117,3
II	387,0	96,8	343,4	96,3	471,7	56,4	3 599,9	199,1	972,2	110,2
III	443,8*	98,4*	297,0	88,8	559,5	54,9	3 883,4	211,7	1 090,6	143,3
IV	427,9*	101,1*	381,1	117,6	466,8	63,7	4 119,7	222,7	1 095,1	127,4
1970 I			360,3	109,9			4 402,8	243,9	1 055,4	131,2
1969 M	115,3	30,5	98,6	30,5	257,5	29,8	1 188,9	67,4	268,4	35,3
A	143,4	35,7	100,9	28,3	157,2	21,1	1 118,9	60,7	319,3	35,8
M	128,5	33,9	132,7	35,2	165,5	21,0	1 263,2	67,9	322,3	36,2
J	155,1	27,2	109,8	32,8	148,6	14,3	1 218,1	70,6	330,5	38,2
J	133,4	31,2	107,4	30,5	186,7*	13,2*	1 271,2	72,8	391,7	46,7
A	155,2*	33,6*	89,9	28,1	186,7*	13,2*	1 282,9	69,3	341,4	50,0
S	155,2*	33,6*	99,7	30,2	186,2	19,6	1 329,2	69,6	357,5	46,7
O	155,2*	33,6*	118,9	34,5	156,7*	15,3*	1 392,3	74,0	394,9	46,7
N	143,8	33,2	131,8	40,7	156,7*	15,3*	1 315,0	76,6	346,2	39,8
D	128,9	34,3	130,4	42,4	153,4	21,7	1 412,4	72,1	346,8	40,9
1970 J	141,2	31,1	127,7	38,2	171,5	22,6	1 405,0	78,6	367,6	45,7
F	98,9	25,4	100,3	31,2	177,2	17,1	1 414,7	79,1	360,0	48,0
M			132,3	40,5			1 583,1	86,2	325,5	37,1
A			113,6	37,4			1 474,6	84,5	385,6	53,5
M			133,8	39,8			1 565,3	91,1		
<b>export</b>										
1958	993,9	330,5	136,4	31,2	1 215,8	81,8	2 876,8	124,0	1 664,1	302,7
1960	1 079,5	418,6	216,6	64,5	1 332,5	102,5	4 055,1	173,7	2 054,8	346,3
1961	964,1	399,9	245,3	69,4	1 411,0	116,3	4 235,6	212,9	2 336,4	374,1
1962	1 216,9	548,5	279,2	72,8	1 414,9	97,7	4 916,2	272,5	2 539,5	383,0
1963	1 364,6	569,7	349,5	106,4	1 614,9	118,9	5 448,3	331,7	2 806,8	411,8
1964	1 410,3	614,3	369,7	104,1	1 731,6	124,0	6 673,2	365,2	3 060,1	437,6
1965	1 492,5	603,1	492,1	122,1	1 686,1	117,7	8 455,7	483,9	3 038,2	435,1
1966	1 593,3	602,8	503,3	143,4	1 603,6	125,4	9 776,4	595,1	3 163,0	464,7
1967	1 464,9	608,3	558,3	160,8	1 611,4	115,0	10 478,8	544,6	3 493,5	423,3
1968	1 367,9	506,2	640,2	169,3	1 748,1	142,2	12 979,8	685,7	3 528,0	413,7
1969	1 612,1	588,8	724,0	187,5	1 832,7	139,6	15 990,0	968,3	4 214,5	499,4
<b>Part des export. totales 1)</b>	CEE	36,5 %	CEE	25,9 %	CEE	7,6 %	CEE	6,1 %	CEE	11,9 %
	Roy-Uni	9,6 %	Etats-Unis	18,8 %	Etats-Unis	17,2 %	Etats-Unis	31,4 %	Japon	25,2 %
1968 III	295,1	100,3*	133,6	28,7	483,9	40,3	3 388,7	164,1	865,8	87,5
IV	349,1	108,6	160,1	38,1	460,7	38,3	3 807,7	188,7	967,8	130,0
1969 I	421,5	170,2	206,8	60,6	446,0	38,3	3 354,7	184,9	948,2	137,3
II	455,9	160,8	179,1	45,9	465,1	31,2	3 877,8	227,1	990,9	115,4
III	391,4*	142,8*	147,4	35,3	466,0	35,0	4 246,3	259,1	1 143,2	106,8
IV	343,1*	115,0*	190,9	46,0	455,6	35,1	4 563,4	299,6	1 132,1	139,9
1970 I			217,2	63,0			4 130,9	278,0	1 174,1	129,3
1969 M	149,3	52,7	75,5	21,7	156,8	12,9	1 395,2	74,0	307,7	48,2
A	158,7	58,9	62,5	17,2	167,0	11,8	1 266,3	79,9	314,7	38,2
M	153,5	58,6	60,6	16,5	145,6	9,9	1 275,1	74,5	337,2	35,7
J	143,7	43,3	56,0	12,2	151,8	9,7	1 336,4	72,7	339,1	41,4
J	134,6	53,2	52,4	9,6	153,5*	10,7*	1 419,1	85,9	394,4	48,3
A	128,4*	44,8*	49,1	16,0	153,5*	10,7*	1 382,5	86,5	377,1	29,8
S	128,4*	44,8*	45,9	9,7	159,0	13,3	1 444,6	86,8	371,0	29,7
O	128,4*	44,8*	62,7	13,6	149,0*	12,5*	1 424,2	89,9	415,3	48,2
N	103,4	32,6	59,2	16,1	149,0*	12,5*	1 373,3	94,5	363,4	46,7
D	111,3	37,6	69,0	16,3	157,7	10,0	1 765,9	115,2	359,2	46,1
1970 J	113,6	44,0	67,4	20,9	193,4	12,0	1 093,3	65,9	400,9	45,1
F	130,6	50,1	66,9	20,0	129,0	10,1	1 365,9	95,1	384,9	41,6
M			82,9	22,1			1 671,7	117,0	391,8	42,4
A			61,8	16,9			1 353,1	103,2	334,3	33,7
M			63,8	17,7			1 495,7	103,2		

\* Durchschnitt mehrerer aufeinanderfolgender Monate.

1) Anteil der EWG und des wichtigsten Nicht-EWG-Landes in vH des Gesamthandels im letztverfügbaren Jahr.

\* Moyenne de plusieurs mois successifs.

1) Pourcentages du commerce avec la CEE et avec le principal autre pays partenaire, par rapport au commerce total dans la dernière année disponible.



**ENTWICKLUNG DER AUSFUHREN DER DRITTLÄNDER**  
nach der EWG und den  
übrigen Ländern der Welt

**EVOLUTION DES EXPORTATIONS DES PAYS TIERS**  
vers la CEE  
et vers le reste du monde

Zone oder Land Zone ou pays	Mio \$							Indices 1958 = 100					
	1958	1960	1963	1966	1967	1968	1969	1960	1963	1966	1967	1968	1969
<b>Gesamtausfuhr der Drittländer — Commerce mondial des pays tiers 1)</b>													
<b>EWG</b>	14 060	17 230	21 620	26 860	28 160	30 630	35 570	123	154	191	200	218	253
<b>Rest der Welt</b>	70 050	80 440	94 430	123 860	129 890	143 930	160 190	115	135	177	185	205	229
<b>Westliche Industrieländer — Pays tiers industriels occidentaux</b>													
<b>CEE</b>	7 760	9 930	12 680	16 230	16 230	17 630	20 860	128	163	209	209	227	269
<b>Reste du monde</b>	39 510	45 380	53 010	72 590	76 870	85 850	96 930	115	134	184	195	217	245
<b>Vereinigte Staaten — Etats-Unis</b>													
<b>EWG</b>	2 400	3 420	3 950	5 460	5 610	6 060	6 880	143	165	228	234	253	287
<b>Rest der Welt</b>	15 332	16 960	19 150	24 540	25 630	28 170	30 560	111	125	160	167	184	199
<b>Kanada — Canada</b>													
<b>CEE</b>	436	455	450	600	640	710	790	104	103	138	147	163	181
<b>Reste du monde</b>	4 613	5 095	6 030	8 950	9 920	11 850	12 960	110	130	194	215	257	281
<b>EFTA — AELE</b>													
<b>EWG</b>	3 540	4 320	5 940	7 060	6 950	7 600	9 050	122	168	199	196	215	256
<b>Rest der Welt</b>	12 180	13 900	15 830	20 930	21 700	23 430	26 570	114	130	172	178	192	218
<b>Großbritannien — Royaume-Uni</b>													
<b>CEE</b>	1 169	1 460	2 310	2 670	2 650	2 860	3 370	125	198	228	227	245	288
<b>Reste du monde</b>	7 724	8 490	9 110	11 460	11 220	11 950	13 520	110	118	148	145	155	175
<b>Andere westeuropäische Länder — Autres pays d'Europe occidentale</b>													
<b>EWG</b>	690	910	1 190	1 580	1 630	1 680	2 130	132	172	229	236	243	309
<b>Rest der Welt</b>	1 910	2 380	2 770	4 090	4 410	4 630	5 280	125	145	214	231	242	276
<b>Griechenland — Grèce</b>													
<b>CEE</b>	98	67	95	144	200	223	250	68	97	147	204	228	255
<b>Reste du monde</b>	134	136	195	262	295	245	304	101	146	196	220	183	227
<b>Türkei — Turquie</b>													
<b>EWG</b>	90	107	140	171	177	164	215	119	156	190	197	182	239
<b>Rest der Welt</b>	174	214	228	319	346	332	322	123	131	183	199	191	185
<b>Andere Länder — Autres pays</b>													
<b>CEE</b>	694	825	1 160	1 540	1 410	1 570	2 030	119	167	222	203	225	293
<b>Reste du monde</b>	5 475	7 045	9 250	14 070	15 200	17 810	21 530	129	169	257	278	325	393
<b>Japan — Japon</b>													
<b>EWG</b>	120	175	320	600	550	690	970	146	275	500	458	575	808
<b>Rest der Welt</b>	2 750	3 875	5 120	9 180	9 890	12 280	15 020	141	186	334	360	447	546
<b>Entwicklungsländer — Pays en voie de développement 1)</b>													
<b>CEE</b>	5 510	6 230	7 590	9 430	9 780	10 750	12 010	113	138	171	181	195	218
<b>Reste du monde</b>	19 250	21 120	24 070	29 280	30 380	33 380	36 180	110	125	152	158	173	188
<b>Lateinamerika — Amérique latine</b>													
<b>EWG</b>	1 320	1 580	2 020	2 320	2 430	2 330	2 720	120	153	176	184	177	206
<b>Rest der Welt</b>	6 880	7 020	7 720	9 300	9 270	9 860	10 380	102	112	135	135	143	151
<b>Vorderer Orient — Moyen orient</b>													
<b>CEE</b>	1 360	1 420	1 900	7 110	7 350	8 420	9 290	104	140	170	175	201	222
<b>Reste du monde</b>	3 320	3 720	4 660					112	140				
<b>Andere Länder — Autres pays 1)</b>													
<b>EWG</b>	2 830	3 230	3 670					114	130				
<b>Rest der Welt</b>	9 050	10 380	11 550					115	128				
<b>Ostblock — Pays de l'Est</b>													
<b>CEE</b>	797	1 065	1 340	1 980	2 160	2 250	2 700	134	168	248	271	282	339
<b>Reste du monde</b>	11 283	13 955	17 380	21 220	22 730	24 710	26 770	124	154	188	201	219	237
<b>Osteuropa — Europe orientale</b>													
<b>EWG</b>	700	930	1 240	1 750	1 950	2 040	2 410	133	177	250	279	291	344
<b>Rest der Welt</b>	9 410	12 040	15 760	19 160	20 870	22 860	24 810	128	167	204	222	243	264
<b>Sowjetunion — URSS</b>													
<b>CEE</b>	271	373	465	620	710	760	860	138	172	229	262	280	317
<b>Reste du monde</b>	4 026	5 188	6 805	8 220	8 940	9 870	10 800	129	169	204	222	245	268
<b>Andere Länder — Autres pays</b>													
<b>EWG</b>	97	135	100	230	210	210	290	139	103	237	216	216	299
<b>Rest der Welt</b>	1 873	1 915	1 620	2 060	1 860	1 850	1 960	102	86	110	99	99	105

1) Einschließlich Assoziierte Überseegebiete.  
Lateinamerika = 20 Lateinamerikanische Republiken;  
Vorderer Orient = Libyen, Ägypten, Sudan, Äthiopien, Fr. Somalieküste,  
Somalia und westasiatische Länder;  
Andere Zonen siehe Seite 6.  
Quelle: Monthly Bulletin of Statistics of the United Nations.

1) Y compris les Pays Associés d'Outre-Mer.  
Amérique latine = 20 Républiques latino-américaines;  
Moyen orient = Libye, Egypte, Soudan, Ethiopie, Côte fr. des Somalis,  
Somalia et Asie occidentale;  
Autres zones: voir page 6.  
Source: Bulletin Mensuel de Statistique des Nations Unies.

Index der veröffentlichten Globalzahlen nach Meldeländern,  
unterteilt nach Ursprung oder Bestimmung

Index de parution des chiffres globaux par pays  
déclarants, ventilés par origine ou destination

Meldeland oder -zone	Veröffentlichter Berichtszeitraum (kumulativ)			1968			1969			1970		Pays déclarants	Période parue (cumulative)			1968			1969			1970		
	J	S	D	M	J	S	D	M	J	M	J		J	S	D	M	J	S	D	M	J	I		
CEE	8	12	2	5	8	2	4	5	8															
FRANCE	8	12	2	5	8	2	4	5	8			AMERIQUE												
BELGIQUE-LUXBG	8	12	2	5	8	2	4	5	8			ETATS-UNIS	10	2	7	7	10	1	4					
PAYS-BAS	8	12	2	5	8	2	4	5	8			CANADA	10	2	7	10	10							
ALLEMAGNE RF	8	12	2	5	8	2	4	5	8			MEXIQUE	5	12	12	4								
ITALIE	8	12	2	5	8	2	4	5	8			GUATEMALA			4									
												HONDURAS BRIT.												
												HONDURAS REP												
												SALVADOR	12	12	4									
												NICARAGUA			4									
												COSTA RICA	12	12	4	4								
												PANAMA REP	6	12	12	4								
												CUBA												
												DOMINICAINE REP			4									
												JAMAIQUE	12	4	4									
												TRINIDAD-TOBAGO	5	12		4	4							
												COLOMBIE	12	4	4									
												VENEZUELA	12		4									
												GUYANE (ANC. BRIT.)	4	4										
												EQUATEUR												
												PEROU	5	12	4									
												BRESIL	5	12	12	4								
												CHILI												
												BOLIVIE	4		4									
												PARAGUAY	5		12	4	4							
												URUGUAY	6											
												ARGENTINE		5	12	12	4							
												ASIE												
												CHYPRE	12	4	4	4	4							
												LIBAN												
												SYRIE	4	4	4	4								
												IRAK	12	12	4									
												IRAN		12	12	4								
												AFGHANISTAN												
												ISRAEL	5	5	6	12	12	4						
												JORDANIE	5		12	4	4							
												ARABIE SEODITE												
												ADEN												
												PAKISTAN												
												UNION INDIENNE	6	12	12	4	4							
												CEYLAN	12	4	4									
												UNION BIRMANE	12	4	4									
												THAILANDE	12		4									
												LAOS												
												VIETNAM SUD	6											
												CAMBODGE			4									
												INDONESIE												
												MALAISIE FED												
												SINGAPOUR												
												BORNEO NORD BRIT												
												SARAWAK												
												PHILIPPINES	5	12	12	4	4							
												COREE SUD	5	12	12	4	4							
												JAPON	10	2	7	10	10	1	4					
												FORMOSE		12	12	4	4							
												HONG KONG	2	5	12	12	4							
												OCEANIE												
												AUSTRALIE	5	12	12	12	12							
												NOUV ZELANDE	5		12	4	4							

(1) Monatsstatistik 1970.  
Monatsstatistik 1969.  
Monatsstatistik 1968.

(1) Statistiques mensuelles 1970.  
Statistiques mensuelles 1969.  
Statistiques mensuelles 1968.

UMRECHNUNGSKURSE

TAUX DE CONVERSION

	Währungseinheit Unité nationale	Gegenwert in Dollar Equivalent en dollars				
		1967	1968	1969	1970	
Frankreich	1 000 Francs	202,55	→Janv.-juill. 202,55 Août-déc. 180,044 Jahr/Ann. 193,23 a)	180,044	France	
Belgien-Luxemburg	1 000 Francs belges	20,00	→	→	Belgique-Luxembourg	
Niederlande	1 000 Gulden	276,243	→	→	Pays-Bas	
Deutschland (BR)	1 000 Deutsche Mark	250,000	→Janv.-sept. 250,000 Oct.-déc. 273,224	273,224	Allemagne (RF)	
Italien	1 000 Lire	1,6	→	→	Italie	
Vereinigtes Königreich, Irland, Malta	1 Pound Sterling	2,8 Janv.-octob. 2,8 Nov. { Import 2,647 Export 2,724 Déc. 2,4 Jahr { Import 2,750 Année { Export 2,758	2,4	→	Royaume-Uni, Irlande, Malte	
Norwegen	1 000-Kroner	140,00	→	→	Norvège	
Schweden	1 000 Kronor	193,30	→	→	Suède	
Finnland	1 000 Markkaa	238,1 b)	→	→	Finlande	
Danemark	1 000 Kroner	144,778	113,3	→	Danemark	
		Janv.-Octobre 144,778 Nov. 144,778 Déc. 136,926 Jahr/Année 143,142				
Schweiz	1 000 Francs suisses	232,70	→	→	Suisse	
Österreich	1 000 Schillinge	38,46	→	→	Autriche	
Portugal	1 000 Escudos	34,78	→	→	Portugal	
Spanien	1 000 Gold pesetas	16,672	14,29 b)	→	Espagne	
Jugoslawien	1 000 Dinara	8,0	→	→	Yougoslavie	
Griechenland	1 000 Drachmas	33,33	→	→	Grèce	
Türkei	1 000 Lires	111,1	→	→	Turquie	
UdSSR	1 000 Rubel	1 111,1	→	→	URSS	
Währungsgebiete der DM-OST	1 000 Valuta-Mark	238,00	→	→	Zone Mark-Est	
Polen	1 000 Zloty	250,00	→	→	Pologne	
Tschechoslowakei	1 000 Kroner	138,89	→	→	Tchécoslovaquie	
Ungarn	1 000 Forints	85,18	→	→	Hongrie	
Rumänien	1 000 Lei	166,7	→	→	Roumanie	
Bulgarien	1 000 Lev	854,7	→	→	Bulgarie	
Marokko	1 000 Dirham	197,6	→	→	Maroc	
Mauritius-Insel	1 000 Rupees	210,0	180,00 b)	→	Maurice, Ile	
Kanada	1 Can. \$	0,925 a)	→	→	Canada	
Mexiko	1 000 Pesos	80,0	→	→	Mexique	
El Salvador	1 000 Colons	400,0	→	→	Salvador	
Venezuela	1 000 Bolivares	232,10	→	→	Venezuela	
Peru	1 000 Sols	37,30	25,84 c)	→	Pérou	
Syrien	1 000 Sterling Syr.	261,8	→	→	Syrie	
Iran	1 000 Rials	13,20	→	→	Iran	
Pakistan	1 000 Rupees	210,00	→	→	Pakistan	
Indien	1 000 Rupees	133,33	→	→	Union Indienne	
Ceylon	1 000 Rupees	210,00	168,00 b)	→	Ceylan	
Japan	1 000 Yen	2,778	→	→	Japon	
Taiwan	1 000 Taiw. \$	24,94	→	→	Formose (Taiwan)	
Hongkong	1 000 Hong. \$	175,00	165,00 b)	→	Hong-Kong	
Sarawak	1 000 Saraw \$	326,70	→	→	Sarawak	
Malaiischer Bund	1 000 Mal. \$	326,70	→	→	Malaisie, Féd.	
Singapur	1 000 Sing. \$	326,70	→	→	Singapour	
Indonesien	1 000 Rupees	22,22	→	→	Indonésie	
Australien	1 Aust. \$	1,12	→	→	Australie	

a) Durchschnittskurs. b) Seit Nov. 1967. c) Seit Okt. 1967.

a) Taux moyen. b) Depuis Nov. 1967 c) Depuis Oct. 1967.

**SONDERÜBERSICHTEN**  
in früheren Heften veröffentlicht 1)

**TABLEAUX SPÉCIAUX**  
parus dans les précédents numéros 1)

	Jahr Année	Nr. N°	Seite Page	
Handel der EWG-Mitgliedstaaten nach Warenklassen, Zonen und nach Ursprung und Bestimmung				Commerce des pays de la CEE par classes de produits, zones et par origines et destinations
Januar-Dezember 1969	1970	7	*	Janvier-décembre 1969
Januar-September 1969	1970	3	*	Janvier-septembre 1969
Januar-Juni 1969	1969	11	*	Janvier-juin 1969
Januar-März 1969	1969	8	*	Janvier-mars 1969
Januar-Dezember 1968	1969	4	*	Janvier-décembre 1968
Januar-September 1968	1969	2	*	Janvier-septembre 1968
Januar-Juni 1968	1969	1	*	Janvier-juin 1968
Januar-März 1968	1969	1	*	Janvier-mars 1968
Handel der EWG-Mitgliedstaaten nach Wirtschaftskategorien der Erzeugnisse und nach Zonen	1970	7	76	Commerce des pays de la CEE par catégories économiques de produits et par zones
	1969	5	104	
Handel der EWG-Mitgliedstaaten nach Produktionsbereichen	1970	7	90	Commerce des pays de la CEE par branches de production
	1969	5	118	
Anteil der EWG und des Hauptpartners Extra-EWG am Handel der einzelnen Länder	1969	12	72	Part de la CEE et du principal partenaire extra-CEE dans le commerce de chaque pays
	1969	2	80	
Außenhandel der EWG mit landwirtschaftlichen Erzeugnissen:				Commerce extérieur des produits agricoles de la CEE:
A: Gesamtüberblick der Entwicklung 1965 bis 1968	1969	5	130	A: Résumé de l'évolution 1965-1968
B: Wichtige Warenkategorien	1970	6	58	B: Principales catégories de produits
	1970	5	102	
	1970	4	92	
	1969	5	142	
	1969	4	72	
	1969	1	94	
C: Erzeugnisse, die den Gemeinschaftlichen Agrarverordnungen unterliegen	1970	6	50	C: Produits soumis aux règlements de la politique agricole commune
	1970	5	106	
	1970	4	94	
	1969	5	144	
	1969	4	74	
Ausfuhr wichtiger Grundstoffe	1970	2	84	Exportations des principaux produits de base
Entwicklung der Ausfuhr der Drittländer nach der EWG und den übrigen Ländern der Welt	1969	11	90	Evolution des exportations des pays tiers vers la CEE et vers le reste du monde
Entwicklung des EWG-Handels mit den wichtigsten Partnern Extra-EWG	1970	4	106	Evolution du commerce de la CEE avec ses principaux partenaires extra-CEE
	1969	2	82	
Entwicklung des Handels der Mitgliedstaaten Intra- und Extra-EWG nach Kumulierten Vierteljahresergebnissen	1970	5	138	Evolution du commerce intra et extra-CEE des Etats membres par résultats trimestriels cumulés
	1969	3	98	
Entwicklung des EWG-Handels mit den Assoziierten	1970	6	58	Evolution du commerce de la CEE avec les associés
	1970	4	106	
Handel der EG nach Kapiteln und Abschnitten des Brüsseler Zolltarifs	1970	5	122	Commerce des CE par chapitres et sections de la Nomenclature Douanière de Bruxelles
	1969	3	82	

1) Für die vor 1963 erschienenen Übersichten siehe Heft 12-63, Seite 101.  
Für die vor 1965 erschienenen Übersichten siehe Heft 12-65, Seite 125.  
Für die vor 1966 erschienenen Übersichten siehe Heft 12-66, Seite 86.  
Für die vor 1968 erschienenen Übersichten siehe Heft 12-69, Seite 76.  
Für die vor 1969 erschienenen Übersichten siehe Heft 7-70, Seite 104.

\* Beilage.

Publication mensuelle sortie de presse le 2-10-70

1) Pour les tableaux parus avant 1963, voir n° 12-1963, page 101.  
Pour les tableaux parus avant 1965, voir n° 12-1965, page 125.  
Pour les tableaux parus avant 1966, voir n° 12-1966, page 86.  
Pour les tableaux parus avant 1968, voir n° 12-1969, page 76.  
Pour les tableaux parus avant 1969, voir n° 7-1970, page 104.

\* Supplément.



**VERÖFFENTLICHUNGEN**  
**PUBLICATIONS**  
**PUBBLICAZIONI**  
**UITGAVEN**  
**PUBLICATIONS**

TITEL	TITRE	Preis Einzelnummer Prezzo di ogni numero					Prix par numéro Price per issue Prijis per nummer					Preis Jahresabonnement Prezzo abbonamento annuo			Prix abonnement annuel Prijis jaarabonnement		
		DM	Ffr	Lit.	Fl	Fb	DM	Ffr	Lit.	Fl	Fb	DM	Ffr	Lit.	Fl	Fb	
		<b>PERIODISCHE VERÖFFENTLICHUNGEN</b>															
<b>PUBLICATIONS PÉRIODIQUES</b>																	
<b>Allgemeine Statistik (violett)</b> deutsch / französisch / italienisch / niederländisch / englisch 11 Hefte jährlich	<b>Statistiques générales (violett)</b> allemand / français / italien / néerlandais / anglais 11 numéros par an	4,—	5,60	620	3,60	50	40,50	61,50	6 875	39,80	550						
<b>Regionalstatistiken - Jahrbuch (violett)</b> deutsch / französisch / italienisch / niederländisch / englisch	<b>Annuaire de statistiques régionales (violett)</b> allemand / français / italien / néerlandais / anglais	7,50	11,50	1 250	7,25	100	—	—	—	—	—						
<b>Volkswirtschaftliche Gesamtrechnungen - Jahrbuch (violett)</b> deutsch / französisch / italienisch / niederländisch / englisch	<b>Comptes Nationaux (violett) - Annuaire</b> allemand / français / italien / néerlandais / anglais	11,—	16,70	1 870	11,—	150	—	—	—	—	—						
<b>Zahlungsbilanzen - Jahrbuch (violett)</b> deutsch / französisch / italienisch / niederländisch / englisch	<b>Balances des paiements (violett) - Annuaire</b> allemand / français / italien / néerlandais / anglais	7,50	11,50	1 250	7,25	100	—	—	—	—	—						
<b>Die Steuereinnahmen in der Gemeinschaft - Jahrbuch (violett)</b> deutsch / französisch	<b>Recettes fiscales (violett) - Annuaire</b> français / allemand	7,50	11,50	1 250	7,25	100	—	—	—	—	—						
<b>Studien und Erhebungen</b> 4 Hefte jährlich	<b>Études et enquêtes statistiques</b> 4 numéros par an	7,50	11,50	1 250	7,25	100	26,—	39,—	4 370	25,50	350						
<b>Statistische Grundzahlen</b> deutsch, französisch, italienisch, niederländisch, englisch Ausgabe 1968-1969 Ausgabe 1970 (erscheint Anfang 1971)	<b>Statistiques de base</b> allemand, français, italien, néerlandais, anglais édition 1968-1969 édition 1970 (à paraître début 1971)	4,— 5,50	5,60 8,50	620 930	3,60 5,40	50 75	—	—	—	—	—						
<b>Außenhandel: Monatsstatistik (rot)</b> deutsch / französisch 11 Hefte jährlich	<b>Commerce extérieur: Statistique mensuelle (rouge)</b> allemand / français 11 numéros par an	4,—	5,60	620	3,60	50	37,—	56,—	6 250	36,50	500						
<b>Außenhandel: Analytische Übersichten (rot) (Nimexe); vierteljährlich</b> deutsch / französisch Band A — Landwirtschaftliche Erzeugnisse Band B — Mineralische Stoffe Band C — Chemische Erzeugnisse Band D — Kunststoffe, Leder Band E — Holz, Papier, Kork Band F — Spinnstoffe, Schuhe Band G — Steine, Gips, Keramik, Glas Band H — Eisen und Stahl Band I — Unedle Metalle Band J — Maschinen, Apparate Band K — Beförderungsmittel Band L — Präzisionsinstrumente, Optik 12 Bände zu je 4 Heften	<b>Commerce extérieur: Tableaux analytiques (rouge) (Nimexe); publication trimestrielle</b> allemand / français Volume A — Produits agricoles Volume B — Produits minéraux Volume C — Produits chimiques Volume D — Matières plastiques, cuir Volume E — Bois, papier, liège Volume F — Matières textiles, chaussures Volume G — Pierres, plâtre, céramique, verre Volume H — Fonte, fer et acier Volume I — Autres métaux communs Volume J — Machines, appareils Volume K — Matériel de transport Volume L — Instruments de précision, optique les 12 volumes à 4 fascicules chacun	11,— 5,50 11,— 9,50 7,50 11,— 7,50 9,50 9,50 11,— 5,50 9,50 —	16,70 8,50 16,70 14,— 11,50 16,70 16,70 11,50 14,— 16,70 8,50 14,— —	1 870 930 1 870 1 560 1 250 1 870 1 870 1 560 1 560 1 870 930 1 560 —	11,— 5,40 11,— 9,— 7,25 11,— 7,25 9,— 9,— 11,— 5,40 9,— —	150 75 150 125 100 150 100 125 125 150 75 125 —	37,— 18,35 37,— 29,25 22,— 37,— 22,— 29,25 29,25 37,— 18,35 28,— —	56,— 28,— 56,— 44,50 33,50 56,— 33,50 44,50 44,50 56,— 31,20 28,— —	6 250 3 120 6 250 5 000 3 750 6 250 5 000 5 000 5 000 6 250 3 120 56 250 —	36,50 18,— 36,50 29,— 22,— 36,50 22,— 29,— 29,— 36,50 18,— 325,— —	500 250 500 400 300 500 400 400 400 500 250 400 —						
<b>Außenhandel: Einheitliches Länderverzeichnis (rot)</b> deutsch / französisch / italienisch / niederländisch / englisch jährlich	<b>Commerce extérieur: Code géographique commun (rouge)</b> allemand / français / italien / néerlandais / anglais publication annuelle	4,—	5,60	620	3,60	50	—	—	—	—	—						
<b>Außenhandel: Erzeugnisse EGKS (rot)</b> deutsch / französisch / italienisch / niederländisch jährlich bisher erschienen: 1955-1968	<b>Commerce extérieur: Produits CECA (rouge)</b> allemand / français / italien / néerlandais publication annuelle déjà parus: 1955 à 1968	14,65	22,50	2 500	14,50	200	—	—	—	—	—						
<b>Überseeische Assoziierte: Rückblickendes Jahrbuch des Außenhandels der AASM (1959-1966) (olivgrün) - Per Land</b> deutsch / französisch / italienisch / niederländisch / englisch (Mauritanien, Mali, Obervolta, Niger, Senegal, Elfenbeinküste, Togo, Dahomey, Kamerun, Tschad, Zentralafrika, Gabun, Kongo (Brazzaville), Madagaskar)	<b>Associés d'outre-mer: Annuaire rétrospectif du Commerce extérieur des États africains et malgache 1959-1966 (vert-olive)</b> par pays allemand / français / italien / néerlandais / anglais (Mauritanie, Mali, Haute-Volta, Niger, Sénégal, Côte-d'Ivoire, Togo, Dahomey, Cameroun, Tchad, Rép. Centrafricaine, Gabon, Congo-Brazzaville, Madagascar)	7,50	11,50	1 250	7,25	100	—	—	—	—	—						
<b>Überseeische Assoziierte: Rückblickendes Jahrbuch des Außenhandels der AASM (1966-1969) (olivgrün)</b> deutsch / französisch / italienisch / niederländisch / englisch in 2 Bänden - je Band	<b>Associés d'outre-mer: Annuaire rétrospectif du commerce extérieur des États africains et malgache (1966-69) (vert-olive)</b> allemand / français / italien / néerlandais / anglais en 2 volumes - par numéro	7,50	11,50	1 250	7,25	100	—	—	—	—	—						
<b>Überseeische Assoziierte: Statistisches Jahrbuch der AASM (1969)</b> (olivgrün) französisch	<b>Associés d'outre-mer: Annuaire Statistique des États africains et malgache (1969) (vert-olive)</b> français	7,50	11,50	1 250	7,25	100	—	—	—	—	—						



**TITOLO**

**TITEL**

**TITLE**

**PUBBLICAZIONI PERIODICHE**

**PERIODIEKE UITGAVEN**

**PERIODICAL PUBLICATIONS**

**Statistiche generali (viola)**  
tedesco / francese / italiano / olandese / inglese  
11 numeri all'anno

**Algemene Statistiek (paars)**  
Duits / Frans / Italiaans / Nederlands / Engels  
11 nummers per jaar

**General Statistics (purple)**  
German / French / Italian / Dutch / English  
11 issues per year

**Annuario statistiche regionali (viola)**  
tedesco / francese / italiano / olandese / inglese

**Jaarboek regionale statistieken (paars)**  
Duits / Frans / Italiaans / Nederlands / Engels

**Regional Statistics Yearbook (purple)**  
German / French / Italian / Dutch / English

**Conti nazionali - annuario (viola)**  
tedesco / francese / italiano / olandese / inglese

**Nationale rekeningen - jaarboek (paars)**  
Duits / Frans / Italiaans / Nederlands / Engels

**National Accounts - Yearbook (purple)**  
German / French / Italian / Dutch / English

**Bilance dei pagamenti - annuario (viola)**  
tedesco / francese / italiano / olandese / inglese

**Betalingsbalansen - jaarboek (paars)**  
Duits / Frans / Italiaans / Nederlands / Engels

**Balances of Payments - Yearbook (purple)**  
German / French / Italian / Dutch / English

**Le entrate fiscali della CEE - annuario (viola)**  
tedesco / francese

**De belastingopbrengsten in de EEG - jaarboek (paars)**  
Duits / Frans

**Revenue from Taxation in the EEC - Yearbook (purple)**  
German / French

**Studi ed indagini statistiche**  
4 numeri all'anno

**Statistische studies en enquêtes**  
4 nummers per jaar

**Statistical Studies and Surveys**  
4 issues per year

**Statistiche generali della Comunità**  
tedesco, francese, italiano, olandese, inglese  
edizione 1968-1969  
edizione 1970 (da pubblicarsi all'inizio del 1971)

**Basisstatistieken**  
Duits, Frans, Italiaans, Nederlands, Engels  
Uitgave 1968-1969  
Uitgave 1970 (verschijnt begin 1971)

**Basic Statistics**  
German / French / Italian / Dutch / English  
1968-70 issue  
1970 issue (to be published at the beginning of 1971)

**Commercio estero: Statistica mensile (rosso)**  
tedesco / francese  
11 numeri all'anno

**Buitenlandse handel: Maandstatistiek (rood)**  
Duits / Frans  
11 nummers per jaar

**Foreign Trade: Monthly Statistics (red)**  
German / French  
11 issues per year

**Commercio estero: Tavole analitiche (rosso)**  
(Nimexe); pubblicazione trimestrale  
tedesco / francese

**Buitenlandse handel: Analytische tabellen (rood)**  
(Nimexe), driemaandelijks  
Duits / Frans

**Foreign Trade: Analytical Tables (red) (Nimexe)**  
quarterly  
German / French

Volume A — Prodotti agricoli  
Volume B — Prodotti minerali  
Volume C — Prodotti chimici  
Volume D — Materie plastiche, cuoio  
Volume E — Legno, carta, sughero

Deel A — Landbouwprodukten  
Deel B — Minerale produkten  
Deel C — Chemische produkten  
Deel D — Plastische stoffen, leder  
Deel E — Hout, papier, kurk

Volume A — Agricultural products  
Volume B — Mineral products  
Volume C — Chemical products  
Volume D — Plastic materials, leather  
Volume E — Wood, paper, cork

Volume F — Materie tessili, calzature

Deel F — Textielstoffen, schoeisel

Volume F — Textiles, footwear  
Volume G — Articles of stone, of plaster, ceramic products, glass and glassware

Volume G — Pietre, gesso, ceramica, vetro  
Volume H — Ghissa, ferro e acciaio  
Volume I — Altri metalli comuni

Deel G — Steen, gips, keramiek, glas  
Deel H — Gietijzer, ijzer en staal  
Deel I — Onedele metalen

Volume H — Iron and steel, and articles thereof  
Volume I — Basemetals

Volume J — Macchine ed apparecchi  
Volume K — Materiale da trasporto

Deel J — Machines en toestellen  
Deel K — Vervoermaterieel  
Deel L — Precisie-instrumenten, optische toestellen  
12 delen van 4 afleveringen elk

Volume J — Machinery and mechanical appliances  
Volume K — Transport equipment

Volume L — Strumenti di precisione, ottica  
12 volumi, di 4 fascicoli ciascuno

Volume L — Precision instruments, optics  
12 volumes of 4 booklets each

**Commercio estero: Codice geografico comune (rosso)**  
tedesco / francese / italiano / olandese / inglese  
pubblicazione annuale

**Buitenlandse handel: gemeenschappelijke landenlijst (rood)**  
Duits / Frans / Italiaans / Nederlands / Engels  
jaarlijks

**Foreign Trade: Standard Country Classification (red)**  
German / French / Italian / Dutch / English  
yearly

**Commercio estero: Prodotti CECA (rosso)**  
tedesco / francese / italiano / olandese  
pubblicazione annuale  
già pubblicati gli anni 1955-1968

**Buitenlandse handel: Produkten EGKS (rood)**  
Duits / Frans / Italiaans / Nederlands  
jaarlijks  
tot dusver verschenen: 1955-1968

**Foreign Trade: ECSC Products (red)**  
German / French / Italian / Dutch  
yearly  
previously published: 1955-1968

**Associati d'oltremare: Annuario retrospettivo del commercio estero degli SAMA (1959-1966) - per paese (verde oliva)**  
tedesco / francese / italiano / olandese / inglese  
(Mauritania, Mali, Alto Volta, Niger, Senegal, Costa d'Avorio, Togo, Dahomey, Camerun, Ciad, Centrafrica, Gabon, Congo (Brazzaville), Madagascar)

**Overzeese geassocieerden: Retrospectief jaarboek van de buitenlandse handel van de GASM (1959-1966) (olijfgroen) per land**  
Duits / Frans / Italiaans / Nederlands / Engels  
(Mauritanië, Mali, Boven-Volta, Niger, Senegal, Ivoorkust, Togo, Dahomey, Kameroen, Tsjaad, Centraal-Afrika, Gaboen, Kongo (Brazzaville), Madagaskar)

**Overseas Associates: Retrospective Yearbook of Foreign Trade of the AASM by Country (1959-1966) (olive-green)**  
German / French / Italian / Dutch / English  
(Mauritania, Mali, Upper Volta, Niger, Senegal, Ivory Coast, Togo, Dahomey, Cameroon, Chad, Central African Republic, Gabon, Congo (Brazzaville), Madagascar)

**Associati d'oltremare: Annuario retrospettivo del commercio estero degli SAMA (1966-1969) (verde oliva)**  
tedesco / francese / italiano / olandese / inglese  
2 numeri - prezzo unitario

**Overzeese geassocieerden: Retrospectief jaarboek van de buitenlandse handel van de GASM (1966-1969) (olijfgroen)**  
Duits / Frans / Italiaans / Nederlands / Engels  
in 2 delen, per deel

**Overseas Associates: Retrospective Yearbook of Foreign Trade of the AASM (1966-1969) (olive-green)**  
German / French / Italian / Dutch / English  
in 2 volumes - each volume

**Associati d'oltremare: Annuario statistico degli SAMA (1969) (verde oliva)**  
francese

**Overzeese geassocieerden: Statistisch jaarboek voor de GASM (1969) (olijfgroen)**  
Frans

**Overseas Associates: Statistical Yearbook from AASM (1969) (olive-green)**  
French



**TITOLO**

**TITEL**

**TITLE**

**PUBBLICAZIONI PERIODICHE**

**Statistiche dell'energia (rubino)**  
tedesco / francese / italiano / olandese / inglese  
pubblicazione trimestrale  
annuario (compreso nell'abbonamento)

**Statistiche dell'industria (blu)**  
tedesco / francese / italiano / olandese  
pubblicazione trimestrale  
annuario (compreso nell'abbonamento)

**Siderurgia (blu)**  
tedesco / francese / italiano / olandese  
pubblicazione bimestrale  
annuario 1964, 1966, 1968, 1970 (non compreso  
nell'abbonamento)

Pubblicazione speciale:  
Note esplicative  
tedesco / francese, italiano / olandese  
pubblicazione annuale (edizione 1970 compresa  
nell'abbonamento; a partire dal 1971, non com-  
presa nell'abbonamento)

**Statistiche sociali (giallo)**  
tedesco / francese / italiano / olandese o tedesco /  
francese  
6 numeri all'anno  
  
annuario (non compreso nell'abbonamento)

**Statistica agraria (verde)**  
tedesco / francese  
8-10 numeri all'anno

**Statistica dei trasporti (cremisi)**  
tedesco / francese / italiano / olandese  
annuario

**PUBBLICAZIONI NON PERIODICHE**

**Statistiche sociali: Serie speciale « Bilanci fami-  
liari » (giallo) (edizione 1966-1967)**  
tedesco / francese e italiano / olandese  
7 numeri, comprendenti ciascuno un testo e  
tabelle  
prezzo unitario  
serie completa

**Statistiche sociali: Serie speciale « Indagine sulla  
struttura e sulla ripartizione dei salari » (giallo)**  
8 volumi  
serie completa

**Statistica agraria: Serie speciale « Indagine di  
base sulla struttura delle aziende agricole –  
Risultati riassuntivi per circoscrizione d'inda-  
gine » (Paesi del Benelux, Germania, Italia)**  
prezzo unitario

**Statistiche generali: Serie speciale « Tavole  
Input-Output 1965 » (bianco)**  
francese + lingua del paese in oggetto  
abbonamento per i primi 6 volumi

**Nomenclatura generale delle attività  
economiche nelle Comunità europee (NACE)**  
tedesco / francese e italiano / olandese  
edizione 1970

**Classificazione statistica e tariffaria per il com-  
mercio internazionale (CST)**  
tedesco / francese / italiano / olandese

**Nomenclatura uniforme delle merci per la  
statistica dei trasporti (NST) – Edizione 1968**  
tedesco / francese / italiano / olandese

**Nomenclatura armonizzata per le statistiche del  
commercio estero dei paesi della CEE  
(NIMEXE)**  
tedesco / francese / italiano / olandese  
Testo integrale – Edizione 1969 + supplemento  
1970

**PERIODIEKE UITGAVEN**

**Energiestatistiek (robijn)**  
Duits / Frans / Italiaans / Nederlands / Engels  
driemaandelijks  
jaarboek (inbegrepen in het abonnement)

**Industriestatistiek (blauw)**  
Duits / Frans / Italiaans / Nederlands  
driemaandelijks  
jaarboek (inbegrepen in het abonnement)

**Ijzer en staal (blauw)**  
Duits / Frans / Italiaans / Nederlands  
tweemaandelijks  
jaarboek 1964, 1966, 1968, 1970 (niet inbegrepen  
in het abonnement)

Speciale uitgave:  
Toelichting  
Duits / Frans, Italiaans / Nederlands  
jaarlijks (de 1970 uitgave is begrepen in het  
abonnement; vanaf 1971 niet begrepen in het  
abonnement)

**Sociale statistiek (geel)**  
Duits / Frans / Italiaans / Nederlands of Duits /  
Frans  
6 nummers per jaar  
  
jaarboek (niet inbegrepen in het abonnement)

**Landbouwstatistiek (groen)**  
Duits / Frans  
8-10 nummers per jaar

**Vervoersstatistieken (karmozijn)**  
Duits / Frans / Italiaans / Nederlands  
jaarboek

**NIET-PERIODIEKE UITGAVEN**

**Sociale statistiek: Bijzondere reeks „Budget-  
onderzoek” (geel) (uitgave 1966-1967)**  
Duits / Frans en Italiaans / Nederlands  
7 nummers met elk een tekstgedeelte en een  
tabellengedeelte  
per nummer  
gehele reeks

**Sociale statistiek: Bijzondere reeks „Enquête  
naar de structuur en de verdeling der lonen”  
(geel)**  
verschijnt in 8 delen  
volledige serie

**Landbouwstatistiek: Bijzondere reeks „Basis-  
enquête inzake de structuur van de landbouw-  
bedrijven – Samengevatte resultaten per en-  
quête-gebied”. Eerste serie van 13 delen (Benelux-  
landen, Duitsland, Italië)**  
per nummer

**Algemene statistiek: bijzondere reeks „Input-  
Output tabellen 1965” (wit)**  
Frans + de taal van het betrokken land  
abonnement voor de eerste 6 delen

**Algemene systematische bedrijfsindeling in de  
Europese Gemeenschappen (NACE)**  
Duits / Frans en Italiaans / Nederlands  
uitgave 1970

**Classificatie voor statistiek en tarief van de in-  
ternationale handel (CST)**  
Duits / Frans / Italiaans / Nederlands

**Eenvormige goederennomenclatuur voor de  
vervoerstatistieken (NST) – Uitgave 1968**  
Duits / Frans / Italiaans / Nederlands

**Geharmoniseerde nomenclatuur voor de sta-  
tistieken van de buitenlandse handel van de  
Lid-Staten van de EEG (NIMEXE)**  
Duits / Frans / Italiaans / Nederlands  
volledige tekst – uitgave 1969 + supplement  
1970

**PERIODICAL PUBLICATIONS**

**Energy Statistics (ruby)**  
German / French / Italian / Dutch / English  
quarterly  
Yearbook (included in the subscription)

**Industrial Statistics (blue)**  
German / French / Italian / Dutch  
quarterly  
Yearbook (included in the subscription)

**Iron and Steel (blue)**  
German / French / Italian / Dutch  
bimonthly  
Yearbook 1964, 1966, 1968, 1970 (not included  
in the subscription)

Special issue:  
Explanatory Notes  
German / French, Italian / Dutch  
yearly publication (1970 edition included in the  
subscription; 1971 and following editions not  
included in the subscription)

**Social Statistics (yellow)**  
German / French / Italian / Dutch or German /  
French  
6 issues yearly  
  
Yearbook (not included in the subscription)

**Agricultural Statistics (green)**  
German / French  
8-10 issues yearly

**Transport Statistics (crimson)**  
German / French / Italian / Dutch  
Yearbook

**NON PERIODICAL PUBLICATIONS**

**Social Statistics: Special Series of Economic  
Accounts (yellow) (1966-1967 edition)**  
German / French and Italian / Dutch  
7 issues, each containing text and tables  
per issue  
whole series

**Social Statistics: Special Series “Survey on  
the structure and distribution of wages”  
(yellow)**  
8 volumes – per issue  
complete series

**Agricultural Statistics: Special Series “Basis  
survey on the structure of agricultural holdings  
– Summary results according to survey areas”**  
First issue of 13 volumes (Benelux countries, Germany,  
Italy)  
per issue

**General Statistics: Special Series “The Input-  
Output Tables 1965” (white)**  
French + the language of the country concerned  
The series of the first 6 issues

**General Nomenclature of Economic Activities  
in the European Communities (NACE)**  
German / French and Italian / Dutch  
1970 issue

**Statistical and Tariff Classification for Inter-  
national Trade (CST)**  
German / French / Italian / Dutch

**Standard Goods Nomenclature for Transport  
Statistics (NST) – 1968 issue**  
German / French / Italian / Dutch

**Harmonized Nomenclature for the Foreign  
Trade Statistics of the EEC-Countries (Nimexe)**  
German / French / Italian / Dutch  
Full Text – 1969 issue + supplement 1970 -



**STATISTISCHES AMT DER EUROPÄISCHEN GEMEINSCHAFTEN  
OFFICE STATISTIQUE DES COMMUNAUTÉS EUROPÉENNES  
ISTITUTO STATISTICO DELLE COMUNITÀ EUROPEE  
BUREAU VOOR DE STATISTIEK DER EUROPESE GEMEENSCHAPPEN  
STATISCAL OFFICE OF THE EUROPEAN COMMUNITIES**

- R. Dumas**    **Generaldirektor / Directeur général / Direttore generale / Directeur-generaal / Director General**
- E. Hentgen**    **Assistent / Assistant / Assistente / Assistent / Assistant**
- Direktoren / Directeurs / Direttori / Directeuren / Directors:**
- V. Paretti**    **Allgemeine Statistik und Statistik der assoziierten Staaten / Statistiques générales et statistiques des Etats associés / Statistica generale e statistiche degli Stati associati / Algemene Statistiek van de geassocieerde Staten / General Statistics and Statistics on the Associated States**
- C. Legrand**    **Energiestatistik / Statistiques de l'énergie / Statistiche dell'energia / Energiestatistiek / Energy Statistics**
- S. Ronchetti**    **Handels- und Verkehrsstatistik / Statistiques du commerce et des transports / Statistica del commercio e dei trasporti / Handels- en Vervoersstatistiek / Trade and Transports Statistics**
- F. Grotius**    **Industrie- und Handwerksstatistik / Statistiques industrielles et artisanales / Statistica dell'industria e dell'artigianato / Industrie- en Ambachtsstatistiek / Industrial and Craft Statistics**
- P. Gavanier**    **Sozialstatistik / Statistiques sociales / Statistica sociale / Sociale Statistiek / Social Statistics**
- S. Louwes**    **Agrarstatistik / Statistiques agricoles / Statistica agraria / Landbouwstatistiek / Agricultural Statistics**



Diese Veröffentlichung kann zum Einzelpreis von DM 4,— oder zum Jahresabonnementspreis von DM 37,— durch die nachstehend aufgeführten Vertriebsstellen bezogen werden:

Cette publication est vendue, par numéro, au prix de Ffr 5,60 ou Fb 50,— ou par abonnement annuel au prix de Ffr 56,— ou Fb 500,—. S'adresser aux bureaux de vente et d'abonnements indiqués ci-dessous :

Questa pubblicazione è in vendita al prezzo di Lit. 620 il numero o di Lit. 6.250 per l'abbonamento annuale. Ogni richiesta va rivolta agli uffici di vendita e di abbonamento seguenti :

Deze publikatie kost Fl. 3,60 resp. Bf 50,— per nummer of Fl. 36,50 resp. Bf 500,— per jaarabonnement en is verkrijgbaar bij onderstaande verkoop- en abonnementskantoren :

This publication is delivered by the following sales agents at the price of : single copies : Bf 50.—, annual subscription : Bf 500.— :

**DEUTSCHLAND (BR)** VERLAG BUNDESANZEIGER, 5 Köln 1 — Postfach 108006, Fernschreiber: Anzeiger Bonn 08.882.595, Postscheckkonto : 83.400 Köln

**FRANCE** SERVICE DE VENTE EN FRANCE DES PUBLICATIONS DES COMMUNAUTÉS EUROPÉENNES, 26, rue Desaix, 75 Paris 15\* — CCP : Paris 23-96

**ITALIA** LIBRERIA DELLO STATO, Piazza G. Verdi, 10, 00198 Roma — CCP : 1/2640  
Agenzie : 00187 ROMA — Via del Tritone, 61/A e 61/B e Via XX Settembre (Palazzo Ministero delle Finanze) • 20121 MILANO — Galleria Vittorio Emanuele, 3 • 50129 FIRENZE — Via Cavour, 46/R • 80121 NAPOLI — Via Chiaia, 5 • 16121 GENOVA — Via XII Ottobre 172 • 40125 BOLOGNA — Strada Maggiore 23/A

**NEDERLAND** STAATSDRUKKERIJ- EN UITGEVERIJBEDRIJF, Christoffel Plantijnstraat, 's-Gravenhage, Postgirorekening 42 53 00

**BELGIË-BELGIQUE** BELGISCH STAATSBLOED, Leuvenseweg 40, 1000 Brussel — PCR 50-80  
MONITEUR BELGE, 40, rue de Louvain, 1000 Bruxelles — CCP 50-80

**LUXEMBOURG** OFFICE DES PUBLICATIONS OFFICIELLES DES COMMUNAUTÉS EUROPÉENNES, Luxembourg-Gare, Case postale 1003 — CCP 191-90, compte courant bancaire : Banque Internationale du Luxembourg R 101/6830

**GREAT BRITAIN AND COMMONWEALTH** H.M. STATIONERY OFFICE, P.O. Box 569, London S.E. 1

**ANDERE LÄNDER  
AUTRES PAYS  
ALTRI PAESI  
ANDERE LANDEN  
OTHER COUNTRIES** } OFFICE DES PUBLICATIONS OFFICIELLES  
DES COMMUNAUTÉS EUROPÉENNES  
Luxembourg-Gare, Case postale 1003

---

AMT FÜR AMTLICHE VERÖFFENTLICHUNGEN DER EUROPÄISCHEN GEMEINSCHAFTEN  
OFFICE DES PUBLICATIONS OFFICIELLES DES COMMUNAUTÉS EUROPÉENNES  
UFFICIO DELLE PUBBLICAZIONI UFFICIALI DELLE COMUNITA EUROPEE  
BUREAU VOOR OFFICIËLE PUBLIKATIES DER EUROPESE GEMEENSCHAPPEN  
OFFICE FOR OFFICIAL PUBLICATIONS OF THE EUROPEAN COMMUNITIES